

Síntesis Monetaria y Financiera

2010

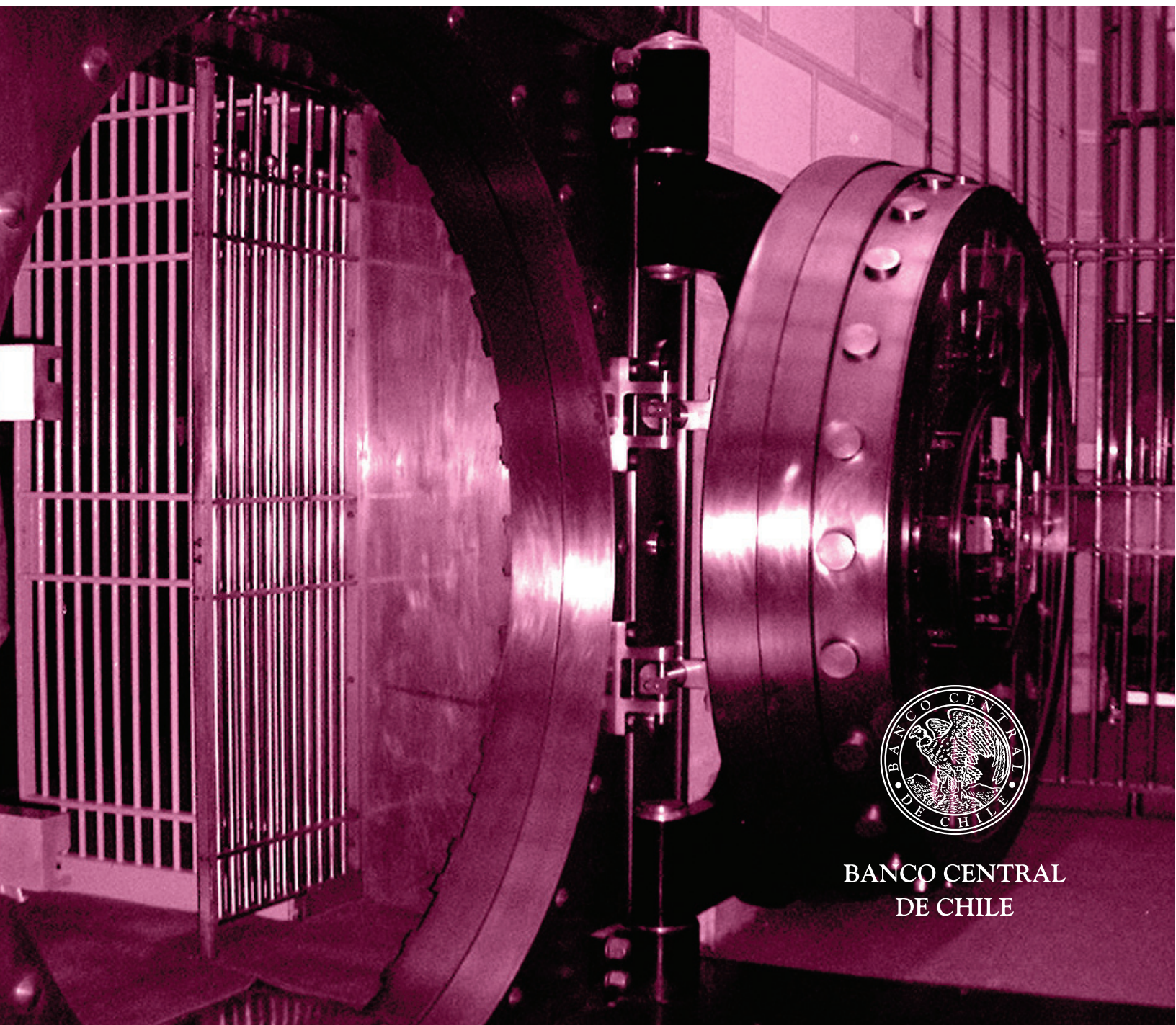

BANCO CENTRAL
DE CHILE

Síntesis Monetaria y Financiera

2010



BANCO CENTRAL
DE CHILE

Contenido

	Página
Simbología	7
Introducción	9
Resumen general	11
Promedios	15
Capítulo 1 Dinero y cuasidinero	17
Cuadro 1.01 Dinero y base monetaria. Promedios mensuales	18-19
Cuadro 1.02 Dinero y base monetaria. Tasas de variación de promedios nominales	20
Cuadro 1.03 Dinero y base monetaria. Tasas de variación de promedios reales	21
Cuadro 1.04 Multiplicadores monetarios	22
Cuadro 1.05 Cuentas corrientes. Promedios mensuales	23
Cuadro 1.06 Cuentas corrientes. Tasas de variación de promedios	24
Cuadro 1.07 Cuasidinero. Promedios mensuales	25
Cuadro 1.08 Cuasidinero. Tasas de variación de promedios	26-27
Capítulo 2 Colocaciones de otras corporaciones de depósito	29
Cuadro 2.01 Colocaciones. Promedios mensuales	31
Cuadro 2.02 Colocaciones en moneda nacional y extranjera. Tasas de variación	32
Cuadro 2.03 Colocaciones en moneda nacional, por sector	33
Cuadro 2.04 Colocaciones y operaciones con pacto en moneda nacional. Promedios mensuales	34
Cuadro 2.05 Colocaciones y operaciones con pacto en moneda nacional. Tasas de variación de promedios	35-36
Cuadro 2.06 Colocaciones en moneda extranjera según plazo	37
Cuadro 2.07 Colocaciones en moneda extranjera por sector	38
Cuadro 2.08 Colocaciones en moneda extranjera del sector privado	39
Cuadro 2.09 Colocaciones en moneda extranjera por sector e institución	40 - 51
Cuadro 2.10 Colocaciones en moneda nacional y extranjera al sector privado, por tipo e institución	52 - 63
Cuadro 2.11 Total de colocaciones y operaciones con pacto en moneda nacional, por institución	64 - 65
Cuadro 2.12 Colocaciones reajustables y no reajustables en moneda nacional, por institución	66 - 67
Cuadro 2.13 Colocaciones y operaciones con pacto en moneda nacional, por institución	68 - 79
Cuadro 2.14 Colocaciones no reajustables en moneda nacional, por plazo e institución	80 - 91
Cuadro 2.15 Colocaciones reajustables en moneda nacional, por plazo e institución	92 - 103
Cuadro 2.16 Colocaciones totales en moneda extranjera, por plazo e institución	104 - 115
Cuadro 2.17 Colocaciones totales en moneda extranjera, por institución	116 - 117
Cuadro 2.18 Total de colocaciones en moneda extranjera, por institución	118 - 119
Capítulo 3 Depósitos y captaciones de otras corporaciones de depósito	121
Cuadro 3.01 Depósitos en moneda nacional y extranjera	122
Cuadro 3.02 Depósitos y captaciones en moneda nacional	123
Cuadro 3.03 Total de depósitos y captaciones en moneda nacional, por institución	124 - 125
Cuadro 3.04 Depósitos a la vista en moneda nacional	126 - 127
Cuadro 3.05 Depósitos a plazo y de ahorro en moneda nacional, por institución	128 - 129
Cuadro 3.06 Composición del ahorro y de los depósitos a plazo en moneda nacional, por institución	130 - 141
Cuadro 3.07 Venta de instrumentos financieros del Banco Central de Chile con pacto de retrocompra	142 - 143
Cuadro 3.08 Depósitos a la vista en moneda extranjera, por institución	144 - 145
Cuadro 3.09 Depósitos a plazo en moneda extranjera, por institución	146 - 147
Cuadro 3.10 Depósitos en moneda extranjera	148

Capítulo 4	Depósitos y colocaciones interfinancieros en moneda nacional	149
Cuadro 4.01	Depósitos y colocaciones interfinancieros en moneda nacional	151
Cuadro 4.02	Depósitos y colocaciones interfinancieros en moneda nacional, por institución	152 - 163
Capítulo 5	Inversiones financieras	165
Cuadro 5.01	Composición de las inversiones financieras en moneda nacional	167
Cuadro 5.02	Total de inversiones financieras en moneda nacional, por institución	168 - 169
Cuadro 5.03	Composición de las inversiones financieras en moneda nacional, por institución	170 - 181
Capítulo 6	Obligaciones por letras de crédito	183
Cuadro 6.01	Obligaciones por letras de crédito, por institución	184 - 185
Capítulo 7	Obligaciones con el exterior	187
Cuadro 7.01	Composición de las obligaciones con el exterior, por plazo	189
Cuadro 7.02	Obligaciones con el exterior, por institución	190 - 191
Cuadro 7.03	Composición de las obligaciones con el exterior, por plazo e institución	192 - 203
Capítulo 8	Colocaciones contingentes, derechos con otras instituciones y derivados financieros	205
Cuadro 8.01	Colocaciones contingentes, derechos con otras instituciones y derivados financieros	207
Cuadro 8.02	Colocaciones contingentes, derechos con otras instituciones y derivados financieros, por institución	208 - 219
Capítulo 9	Tasas de interés	221
Cuadro 9.01	Tasas de interés efectivas mensuales pagadas en captaciones de 30 a 89 días	222 - 223
Cuadro 9.02	Tasas de interés efectivas mensuales cobradas en colocaciones de 30 a 89 días	224 - 225
Cuadro 9.03	Tasas de interés efectivas pagadas en operaciones de 90 días a un año	226 - 227
Cuadro 9.04	Tasas de interés efectivas cobradas en operaciones de 90 días a un año	228 - 229
Cuadro 9.05	Tasas de interés efectivas pagadas en operaciones de uno a tres años	230 - 231
Cuadro 9.06	Tasas de interés efectivas cobradas en operaciones de uno a tres años	232 - 233
Cuadro 9.07	Tasas de interés efectivas pagadas en operaciones de más de tres años	234 - 235
Cuadro 9.08	Tasas de interés efectivas cobradas en operaciones de más de tres años	236 - 237
Cuadro 9.09	<i>Spread</i> de tasas de interés en operaciones de 30 a 89 días	238 - 239
Cuadro 9.10	<i>Spread</i> de tasas de interés en operaciones de 90 días a un año	240 - 241
Cuadro 9.11	Interés y costo alternativo del encaje en el sistema bancario en operaciones de 30 a 89 días	242 - 243
Cuadro 9.12	Interés y costo alternativo del encaje en el sistema bancario en operaciones de 90 días a un año	242 - 243
Cuadro 9.13	Tasas de interés efectivas en operaciones reajustables hasta un año, según la variación del tipo de cambio	244 - 245
Cuadro 9.14	Tasas de interés efectivas en operaciones reajustables a más de un año, según la variación del tipo de cambio	246 - 247
Cuadro 9.15	Tasas de interés por venta de Pagarés descontables del Banco Central de Chile, PDBC, promedio ponderado, según plazo	248
Cuadro 9.16	Tasas de interés por venta de Bonos del Banco Central de Chile. Base anual	248
Cuadro 9.17	Tasas de interés en libretas de ahorro a plazo con giro incondicional	249
Cuadro 9.18	Tasas de interés efectivas por operaciones en dólares hasta un año	250 - 251
Cuadro 9.19	Tasas de interés efectivas por operaciones en dólares a más de un año	252 - 253

Saldos	255
Capítulo 10 Dinero y cuasidinero	257
Cuadro 10.01 Dinero y base monetaria. Saldos mensuales	258-259
Cuadro 10.02 Dinero y base monetaria. Tasas de variación de saldos nominales	260
Cuadro 10.03 Dinero y base monetaria. Tasas de variación de saldos reales	261
Cuadro 10.04 Multiplicadores monetarios	262
Cuadro 10.05 Cuentas corrientes. Saldos mensuales	263
Cuadro 10.06 Cuentas corrientes. Tasas de variación de saldos	264
Cuadro 10.07 Cuasidinero. Saldos mensuales	265
Cuadro 10.08 Cuasidinero. Tasas de variación de saldos	266-267
Capítulo 11 Base monetaria: Contrapartida de las variaciones	269
Cuadro 11.01 Base monetaria: Contrapartida de las variaciones	271
Capítulo 12 Activos y pasivos del sistema bancario	273
Cuadro 12.01 Activos y pasivos del Banco Central de Chile	274
Cuadro 12.02 Activos y pasivos de otras corporaciones de depósito: Bancos comerciales y sociedades financieras	275
Cuadro 12.03 Balance del Banco Central de Chile	276 - 279
Cuadro 12.04 Balance de otras corporaciones de depósito: Bancos comerciales y sociedades financieras	280 - 287
Cuadro 12.05 Activos y pasivos del sector bancario: Bancos comerciales, sociedades financieras y Banco Central de Chile	288
Capítulo 13 Colocaciones de otras corporaciones de depósito	289
Cuadro 13.01 Colocaciones. Saldos mensuales	291
Cuadro 13.02 Colocaciones en moneda nacional y extranjera. Tasas de variación de saldos	292
Cuadro 13.03 Colocaciones en moneda nacional, por sector	293
Cuadro 13.04 Colocaciones y operaciones con pacto en moneda nacional. Saldos mensuales	294
Cuadro 13.05 Colocaciones y operaciones con pacto en moneda nacional. Tasas de variación de saldos	295-296
Cuadro 13.06 Colocaciones en moneda extranjera según plazo	297
Cuadro 13.07 Colocaciones en moneda extranjera por sector	298
Cuadro 13.08 Colocaciones en moneda extranjera del sector privado	299
Cuadro 13.09 Colocaciones en moneda extranjera por sector e institución	300 - 311
Cuadro 13.10 Colocaciones en moneda nacional y extranjera al sector privado, por tipo e institución	312 - 323
Cuadro 13.11 Total de colocaciones y operaciones con pacto en moneda nacional, por institución	324 - 325
Cuadro 13.12 Colocaciones reajustables y no reajustables en moneda nacional, por institución	326 - 327
Cuadro 13.13 Colocaciones y operaciones con pacto en moneda nacional, por institución	328 - 339
Cuadro 13.14 Colocaciones no reajustables en moneda nacional, por plazo e institución	340 - 351
Cuadro 13.15 Colocaciones reajustables en moneda nacional, por plazo e institución	352 - 363
Cuadro 13.16 Colocaciones totales en moneda extranjera, por plazo e institución	364 - 375
Cuadro 13.17 Colocaciones totales en moneda extranjera, por institución	376 - 377
Cuadro 13.18 Total de colocaciones en moneda extranjera, por institución	378 - 379
Capítulo 14 Depósitos y captaciones de otras corporaciones de depósito	381
Cuadro 14.01 Depósitos en moneda nacional y extranjera	382
Cuadro 14.02 Depósitos y captaciones en moneda nacional	383
Cuadro 14.03 Total de depósitos y captaciones en moneda nacional, por institución	384 - 385
Cuadro 14.04 Depósitos a la vista en moneda nacional	386 - 387
Cuadro 14.05 Depósitos a plazo y de ahorro en moneda nacional, por institución	388 - 389
Cuadro 14.06 Composición del ahorro y de los depósitos a plazo en moneda nacional, por institución	390 - 401
Cuadro 14.07 Venta de instrumentos financieros del Banco Central de Chile con pacto de retrocompra	402 - 403
Cuadro 14.08 Depósitos a la vista en moneda extranjera, por institución	404 - 405
Cuadro 14.09 Depósitos a plazo en moneda extranjera, por institución	406 - 407
Cuadro 14.10 Depósitos en moneda extranjera	408

Capítulo 15	Depósitos y colocaciones interfinancieros en moneda nacional	409
Cuadro 15.01	Depósitos y colocaciones interfinancieros en moneda nacional	411
Cuadro 15.02	Depósitos y colocaciones interfinancieros en moneda nacional, por institución	412 - 423
Capítulo 16	Inversiones financieras	425
Cuadro 16.01	Composición de las inversiones financieras en moneda nacional	427
Cuadro 16.02	Total de inversiones financieras en moneda nacional, por institución	428 - 429
Cuadro 16.03	Composición de las inversiones financieras en moneda nacional, por institución	430 - 441
Capítulo 17	Obligaciones por letras de crédito	443
Cuadro 17.01	Obligaciones por letras de crédito, por institución	444 - 445
Capítulo 18	Obligaciones con el exterior	447
Cuadro 18.01	Composición de las obligaciones con el exterior, por plazo	449
Cuadro 18.02	Obligaciones con el exterior, por institución	450 - 451
Cuadro 18.03	Composición de las obligaciones con el exterior, por plazo e institución	452 - 463
Capítulo 19	Colocaciones contingentes, derechos con otras instituciones y derivados financieros	465
Cuadro 19.01	Colocaciones contingentes, derechos con otras instituciones y derivados financieros	467
Cuadro 19.02	Colocaciones contingentes, derechos con otras instituciones y derivados financieros, por institución	468 - 469

Simbología

C	:	Circulante = Billetes emitidos por el Banco Central – caja del sistema financiero
D1	:	Cuentas corrientes bancarias del sector privado no financiero netas de canje
M1	:	Dinero del sector privado
Dp	:	Depósitos a plazo del sector privado
Dg	:	Dinero (ctas. ctes.) del sector público neto de canje
E	:	Emisión o Base monetaria
M2	:	Dinero del sector privado + depósitos a plazo del sector privado en el sistema financiero y otros depósitos (cooperativas de ahorro y crédito y fondos mutuos)
μ_1	:	Multiplicador de M1
μ_2	:	Multiplicador de M2
μ_3	:	Multiplicador de M3
r	:	Tasa efectiva de reservas
c	:	Preferencia por billetes
d2	:	Relación cuasidinerero financiero/dinero del sector privado
d'g	:	Relación depósitos del sector público/dinero del sector privado
dp2	:	Relación depósitos a plazo del sector privado/dinero del sector privado
D'1	:	Cuentas corrientes bancarias del sector privado no financiero
Canje	:	Documentos girados y recibidos por otros bancos
CUF	:	Cuenta única fiscal
Principal	:	Cuentas de la Tesorería que forman parte de la cuenta única fiscal
Subsidiarias	:	Cuentas corrientes que mantienen las diferentes empresas y servicios públicos que forman parte de la cuenta única fiscal
Otros depósitos del sector público	:	Corresponde a depósitos en cuenta corriente, mantenidos por el sector público en el Banco Central y en el sistema bancario, que no son parte de la cuenta única fiscal
Ahv	:	Ahorro a la vista en el sistema financiero
Ahp	:	Ahorro a plazo en el sistema financiero
Dv	:	Corresponde a depósitos a la vista del sector privado que no constituyen cuentas corrientes
D2	:	Cuasidinerero financiero (privado) + otros depósitos (cooperativas de ahorro y crédito y fondos mutuos)
D3	:	$M3 - M2$
M3	:	Dinero privado + cuasidinerero privado
D1	=	$D'1 - \text{canje}$
M1	=	$D1 + C + Dv + Ahv$
M2	=	$M1 + Dp + Ahp + \text{otros depósitos (cooperativas de ahorro y crédito y fondos mutuos)}$
E	=	$C + \text{reservas}$
Reservas	=	Caja del sistema financiero + depósitos del sistema financiero en el Banco Central
μ_1	=	$M1/E = 1/(c(1-r) + r(1+d2+d3+d'g))$
μ_2	=	$M2/E = (1 + dp2)/[(c(1-r) + r(1+d2+d3+d'g))]$
μ_3	=	$M3/E = (1 + dp2+dp3)/[(c(1-r) + r(1+d2+d3+d'g))]$
c	=	$C/M1$
r	=	$(E - C)/D = \text{Reservas del sistema financiero/depósitos en el sistema financiero y otros (cooperativas de ahorro y crédito, fondos mutuos y administradoras de fondos de pensiones)}$
D	=	$D1 + D2 + D3 + Dg$
d2	=	$(D2 - Dv - Ahv)/M1$
D2	=	$Dv + Ahv + Dp + Ahp + \text{otros depósitos (cooperativas de ahorro y crédito y fondos mutuos)}$
d'g	=	$Dg/M1$
dp2	=	$(Dp + Ahp + \text{depósitos de cooperativas de ahorro y crédito y fondos mutuos})/M1$
dp3	=	$(M3 - M2)/M1$

Nota: Los coeficientes "c", "d2", "d3" y "d'g", están definidos como proporción sobre M1, y "r" como una proporción sobre D.

Introducción

El Banco Central de Chile pone a disposición del público la Síntesis Monetaria y Financiera para el año 2010. Esta ha sido elaborada por el Departamento de Recopilación de Información Estadística, de la Gerencia de División Estadísticas.

El Banco da a conocer, regularmente, las principales estadísticas monetarias y financieras mediante su página web y desde las publicaciones: Boletín Mensual y Síntesis Monetaria y Financiera. Esta última publicación entrega el detalle de promedios y saldos por institución financiera, formato que no está disponible en otras publicaciones.

El documento está estructurado en tres partes. En la primera, entrega información de promedios mensuales; esta se

inicia con la sección dinero y cuasidinero, que comprende agregados monetarios, cuentas corrientes, cuasidinero, depósitos y multiplicadores monetarios.

Prosigue con el detalle mensual y por institución de colocaciones y depósitos de otras corporaciones de depósito clasificadas por moneda, plazo y sector. En ella se presentan también, a nivel de detalle por institución, las inversiones financieras, las obligaciones por letras de crédito y con el exterior, las colocaciones contingentes y los derechos con otras instituciones y derivados financieros.

La segunda parte, referida a tasas de interés del sistema financiero, está organizada por plazo, reajustabilidad y moneda. Por último, en la tercera parte se presenta el mismo esquema que en la primera, pero en saldos.

Resumen general

M1 mantiene tasas de crecimiento sobre 20% durante el 2010, en tanto que los agregados más amplios presentan variaciones más moderadas; M2 presenta un 4,2% y M3 un 5,6%.

GRÁFICO 1
Incidencias en M1
(Puntos porcentuales)

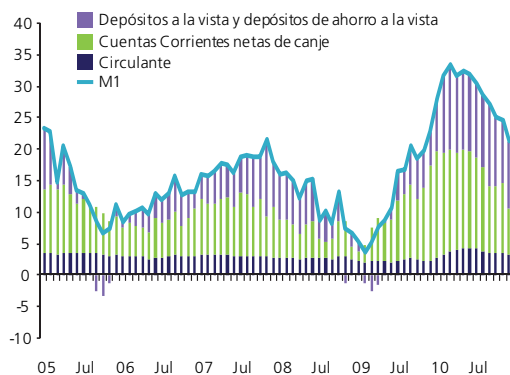

Durante el 2010, el agregado M1 continuó con la tendencia creciente que evidenció el 2009, mostrando un crecimiento promedio de 28,9%. La principal contribución a esta tasa fue dada por el componente más importante de M1: los depósitos en cuentas corrientes netas de canje, que representan más de la mitad de este agregado.

Este componente creció un 25,3% respecto del año 2009, lo que aportó un 13,6% al alza de M1. El otro componente que contribuyó al crecimiento de M1 fue el de los depósitos a la vista¹ y el de los depósitos de ahorro a la vista cuya variación de 47,7% durante el 2010, incide en un 11,7% en este agregado.

Cabe hacer notar que, a partir de junio del 2010, la tasa de crecimiento de M1 cambió su trayectoria, debido a una disminución en magnitud e incidencia de las cuentas corrientes netas de canje, las cuales el primer semestre del 2010 crecieron en promedio un 29,6%, mientras que durante el segundo semestre crecieron en promedio un 21%. Lo que, a su vez, se tradujo en una contribución a M1 de 31,6% el semestre enero – junio y de un 26,3% el último semestre del año.

GRÁFICO 2
Incidencias en M2
(Puntos porcentuales)

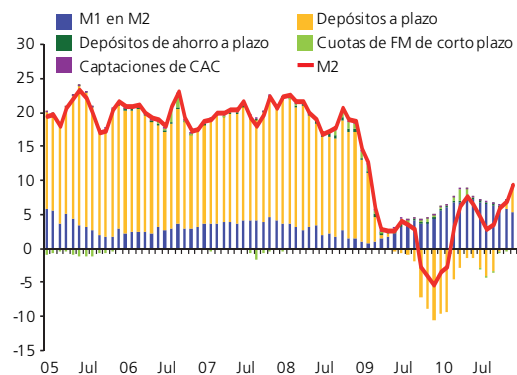

M2 creció un 4,2% en promedio durante el 2010, resultado que se explica, fundamentalmente, por la incidencia de M1 que contribuyó con un 6,4% (gráfico 2), el cual contrasta con la caída de los depósitos a plazo que se ubicaron en -3,9% respecto de 2009, influyendo negativamente (-2,9%) en este agregado.

¹ Los depósitos a la vista incluyen: vales vista, cuentas de depósito a la vista, depósitos por consignaciones judiciales, boletas de garantía pagaderas a la vista, recaudaciones y cobranzas efectuadas por enterar, pagos por efectuar por venta de instrumentos financieros, retornos de exportaciones por liquidar, órdenes de pago pendientes, amortizaciones extraordinarias letras de crédito, pagos a cuenta de créditos por liquidar, saldos inmovilizados artículo 156 LGB, depósitos a plazo vencidos, cupones de bonos y letras de crédito vencidos y otras obligaciones a la vista.

GRÁFICO 3²

Incidencias en M3

(Puntos porcentuales)

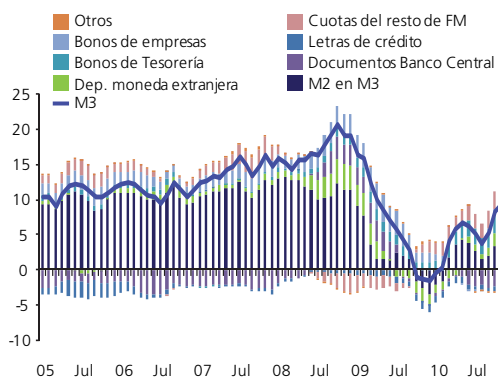

El crecimiento de 5,6% del agregado M3 durante el 2010, está explicado principalmente por M2 que contribuyó con 2,5 puntos porcentuales, seguido de las cuotas de fondos mutuos (FM) y de los bonos de tesorería que aportaron 2,2 y 2,1%, respectivamente (gráfico 3).

Los documentos del Banco Central, por su parte, presentaron un descenso de -19,0% respecto del 2009, lo que se tradujo en una incidencia negativa de -1,4% en M3. Los otros componentes que influyeron negativamente en este agregado fueron las letras de crédito (-0,7%) y los efectos de comercio (-0,2%).

Las colocaciones de vivienda crecieron un 10,4% durante el 2010.

GRÁFICO 4

Colocaciones en moneda nacional y extranjera al sector privado. Partidas: 1105 – 1248, 1305-1315, 1405-1415 MB1.

(Variación anual, porcentaje)

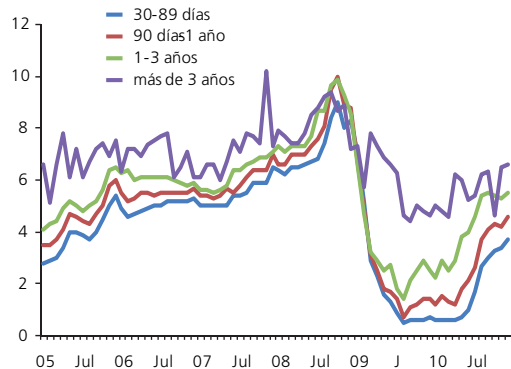

El stock de colocaciones por tipo de deudor ha aumentado durante el año 2010. Los préstamos de consumo crecieron, en promedio, un 6,8% en este periodo, comparados con el año 2009 que exhibieron un crecimiento de 1,5% (gráfico 4). Los préstamos comerciales durante el año 2010 también crecieron un 6,8%, en tanto que el año anterior presentaron una tasa del 5,7%. Los préstamos para la vivienda registran una tasa de variación del 10,4% el 2010, muy similar a la tasa de variación de 10,3% del año 2009.

Las tasas nominales de colocación para el tramo 30 - 89 días, cerraron el año con una tasa promedio de 4,7%.

GRÁFICO 5

Tasa de interés del sistema financiero: Captaciones nominales por plazo.

(Porcentaje)

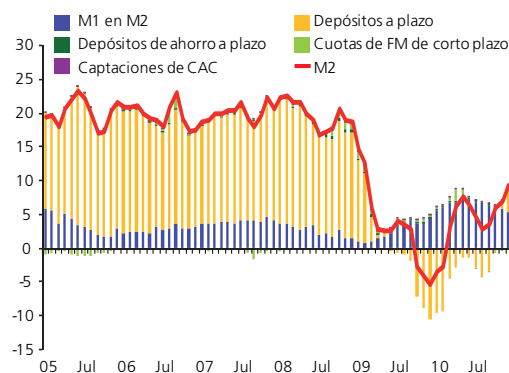

El promedio 2010 para las tasas nominales de captación de 30 – 89 días fue de 1,8%; esta misma tasa, durante el año 2009, presentó un promedio de 2,0% el 2010 (gráfico 5). Para las tasas nominales de captación del tramo 90 días - 1 año, en tanto, el promedio del 2010 fue de 2,7%, cifra que se encuentra 0,4 puntos porcentuales por sobre el promedio del periodo anterior, en que esta tasa se ubicaba en un 2,3%.

Para el tramo 1 a 3 años, en cambio, la tasa nominal promedio de captación fue de un 4,2%, durante el año 2010, más alta que la tasa de 3,0% del año 2009. Finalmente, para el tramo 3 años y más el promedio del 2010 fue de 5,6%, tasa más baja que la registrada en el 2009 que fue de un 6,0%.

² La denominación "Otros" del gráfico 3 está compuesta por la suma de los componentes "efectos de comercio" y las "cuotas de ahorro voluntario de las AFP, netas de M3".

GRÁFICO 6

Tasa de interés del sistema financiero: Colocaciones nominales por plazo.

(Porcentaje)

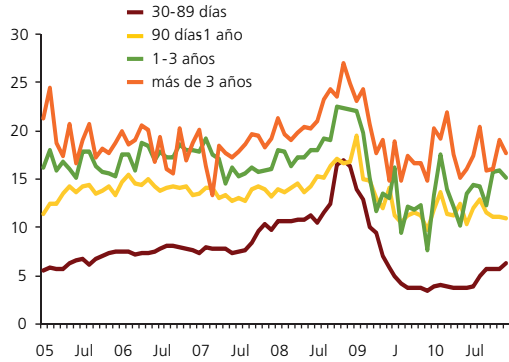

Las tasas de interés nominales de colocación para 30 – 89 días fueron de un 4,7%, en promedio, durante el año 2010 (gráfico 6), tasa por debajo de la tasa promedio para igual plazo del año 2009 (7,0%). Las tasas de interés nominales de colocación para 90 días – 1 año presentaron un promedio de 11,8% el 2010, tasa un 1,1% por debajo del promedio 2009 que fue de un 12,9%.

Las tasas de interés para el tramo 1 a 3 años presentan un aumento moderado a lo largo del 2010, ubicándose en un 14,1%. El año 2009 estas tasas promediaron un 13,8%. Finalmente, las tasas para el tramo 3 años y más se mantuvieron prácticamente sin variación, mostrando un crecimiento de 18,0% el 2010, comparado con un 18,2% del año 2009.

Promedios |

Capítulo 1

Dinero y cuasidinero

Cuadro 1.01
Dinero y base monetaria
(Promedios mensuales en millones de pesos)

Período	Base Monetaria	C	D1	Dv + Ahv	M1	Dp	Ahp	Cuotas de Fondos Mutuos en bancos de hasta 1 año	Captaciones de Cooperativas de Ahorro y Crédito	Inversión de Fondos Mutuos en M2	Inversión de Cooperativas de Ahorro y Crédito en M2
2008											
Diciembre	4.287.580	2.484.770	5.621.360	2.701.680	10.807.810	40.415.530	2.563.492	6.514.750	342.570	6.021.170	22.230
2009											
Enero	4.305.789	2.445.414	5.600.806	2.706.576	10.752.796	40.571.861	2.555.009	7.657.388	348.939	7.157.399	24.869
Febrero	4.164.800	2.446.011	5.652.584	2.436.666	10.535.261	40.313.102	2.541.153	8.278.816	355.890	7.709.020	25.734
Marzo	4.218.547	2.459.940	5.902.283	2.280.256	10.642.479	37.600.782	2.533.319	8.098.231	363.200	7.551.674	25.895
Abril	4.234.410	2.462.578	6.024.383	2.402.760	10.889.721	36.814.315	2.549.390	8.882.852	367.145	8.634.055	22.125
Mayo	4.344.859	2.493.466	6.188.698	2.652.128	11.334.292	36.523.835	2.589.884	9.185.268	373.392	8.999.189	22.970
Junio	4.430.578	2.504.749	6.291.611	2.818.459	11.614.819	36.470.187	2.627.503	8.599.747	371.340	8.163.296	26.256
Julio	4.308.172	2.487.005	6.303.642	2.811.553	11.602.200	36.705.131	2.640.362	9.977.739	367.831	9.279.970	24.231
Agosto	4.487.901	2.505.842	6.290.111	2.952.287	11.748.240	36.459.979	2.652.647	10.236.581	365.545	9.492.880	21.618
Septiembre	4.558.827	2.612.583	6.470.697	3.214.128	12.297.408	36.281.508	2.663.392	9.041.964	363.786	8.393.189	21.515
Octubre	4.379.121	2.571.227	6.492.592	3.280.413	12.344.232	35.231.366	2.670.057	9.653.923	358.316	8.873.294	24.840
Noviembre	4.558.891	2.585.433	6.575.682	3.161.275	12.322.390	35.176.810	2.643.841	9.434.331	347.777	8.629.047	23.851
Diciembre	4.735.213	2.754.514	7.257.625	3.266.998	13.279.137	34.751.291	2.628.010	9.448.205	346.326	8.712.902	24.030
2010											
Enero	4.802.936	2.744.318	7.443.521	3.592.833	13.780.672	35.378.795	2.656.809	9.729.926	351.890	8.972.966	24.958
Febrero	4.952.250	2.801.754	7.361.051	3.713.215	13.876.020	35.332.979	2.634.097	8.937.174	358.273	8.217.104	25.196
Marzo	5.065.957	2.869.754	7.629.413	3.705.530	14.204.697	35.235.293	2.654.942	9.111.698	363.692	8.195.244	22.454
Abril	4.965.606	2.918.615	7.687.749	3.727.378	14.333.742	35.446.438	2.726.810	10.228.287	378.710	9.121.980	21.046
Mayo	5.140.465	2.982.049	7.971.870	4.072.694	15.026.613	35.833.732	2.738.301	10.010.670	397.384	9.143.020	22.586
Junio	5.258.332	3.009.372	8.098.304	4.214.729	15.322.405	35.769.602	2.798.395	8.713.456	407.028	8.152.570	22.949
Julio	5.172.571	3.005.226	7.956.490	4.183.545	15.145.261	35.314.997	2.838.210	9.277.245	405.837	8.628.459	23.800
Agosto	5.211.829	2.950.791	7.878.061	4.296.739	15.125.591	34.420.966	2.831.888	8.682.983	403.416	7.991.695	22.900
Septiembre	5.266.240	3.056.333	7.789.972	4.802.495	15.648.800	34.594.163	2.869.484	7.354.648	404.125	6.787.779	21.937
Octubre	5.293.398	3.025.490	7.809.381	4.614.104	15.448.975	35.055.956	2.849.457	8.166.682	400.894	7.487.824	21.794
Noviembre	5.330.543	3.035.252	7.941.550	4.371.280	15.348.082	35.625.858	2.861.678	8.195.558	400.048	7.605.303	22.930
Diciembre	5.595.011	3.209.208	8.214.066	4.682.072	16.105.346	36.535.668	2.840.683	8.249.391	405.023	7.601.900	23.257

Cuadro 1.01
Dinero y base monetaria
(Promedios mensuales en millones de pesos)

M2	Depósitos en moneda extranjera	Documentos Banco Central	Bonos de Tesorería	Letras de Crédito	Efectos de Comercio	Bonos de Empresas	Resto de cuotas de Fondos de Mutuos	Cuotas de ahorro voluntario AFP	Inversión de Fondos Mutuos en M3	Inversión de AFP en M3	M3	Período
2008												
54.600.750	6.666.540	6.330.570	2.335.700	3.816.680	503.370	12.650.500	4.091.840	459.870	2.953.480	259.510	88.242.830	Diciembre
2009												
54.703.719	6.548.470	6.051.930	2.350.240	3.670.270	500.383	13.010.588	4.144.430	453.112	3.108.812	238.990	88.085.339	Enero
54.289.433	6.554.650	6.124.910	2.445.290	3.715.260	529.024	13.196.191	4.551.010	446.582	3.610.318	239.004	88.003.028	Febrero
51.660.843	6.489.080	6.655.620	2.500.650	3.599.860	559.498	13.297.363	4.865.178	444.961	4.017.740	241.526	85.813.787	Marzo
50.847.248	6.254.050	6.811.060	2.540.160	3.479.890	581.467	13.804.292	5.011.372	457.714	4.069.294	234.289	85.483.671	Abril
50.984.522	5.840.230	6.723.310	2.596.220	3.469.040	600.180	14.288.554	5.157.544	484.099	3.958.558	222.540	85.962.601	Mayo
51.494.045	5.373.400	6.917.210	2.653.540	3.435.340	598.041	14.355.671	5.191.605	506.393	3.819.829	208.374	86.497.043	Junio
51.989.038	5.141.670	6.459.970	2.778.170	3.339.490	609.421	14.256.141	5.354.964	527.913	3.911.582	206.616	86.338.580	Julio
51.948.499	5.360.130	6.128.690	2.906.870	3.309.070	614.255	14.330.679	5.723.912	552.689	4.174.557	200.938	86.499.298	Agosto
52.233.356	5.369.000	6.576.150	3.040.370	3.282.430	607.025	13.900.879	6.234.528	580.913	4.371.343	200.321	87.252.987	Septiembre
51.359.747	5.265.980	6.458.500	3.201.770	3.181.990	591.599	13.440.398	6.669.406	607.518	4.552.072	192.725	86.032.111	Octubre
51.272.249	5.365.900	6.421.260	3.396.710	2.992.330	533.749	13.640.632	6.644.377	615.505	4.382.842	183.439	86.316.432	Noviembre
51.716.039	5.387.870	6.214.380	3.451.190	2.965.100	496.927	13.853.353	6.548.941	624.200	4.071.848	180.009	87.006.144	Diciembre
2010												
52.900.172	5.513.440	5.823.450	3.528.360	2.818.530	495.130	13.930.340	6.640.894	635.352	4.138.902	218.423	87.928.344	Enero
52.896.245	5.581.340	6.024.220	3.639.770	2.773.470	477.791	13.893.672	6.848.900	639.318	4.291.727	219.280	88.263.721	Febrero
53.352.612	5.580.480	6.253.150	3.908.180	2.939.970	465.506	13.899.149	7.295.029	656.943	4.671.258	222.377	89.457.385	Marzo
53.970.971	5.716.290	6.582.780	4.137.540	2.733.950	468.872	13.935.981	7.771.441	680.061	5.179.645	224.963	90.593.278	Abril
54.841.097	5.941.960	5.973.590	4.393.990	2.760.490	465.619	14.023.180	7.915.731	678.283	5.058.810	230.505	91.704.626	Mayo
54.835.364	6.169.950	5.144.290	4.613.520	2.870.410	457.023	14.141.396	7.964.678	677.592	4.616.635	233.182	92.024.406	Junio
54.329.302	6.019.580	4.632.680	4.800.530	2.778.560	410.977	14.197.252	8.126.876	701.601	4.952.205	229.578	90.815.576	Julio
53.450.254	5.958.820	4.398.400	4.880.360	2.781.220	356.776	14.245.645	8.407.159	714.893	5.060.105	228.077	89.905.346	Agosto
54.061.497	6.293.510	4.471.090	5.042.020	2.817.030	342.697	14.343.317	8.619.376	728.568	4.535.858	227.096	91.956.151	Septiembre
54.412.349	6.754.370	4.500.350	5.267.340	2.697.640	335.014	14.370.012	8.659.310	753.208	4.343.311	223.829	93.182.452	Octubre
54.802.994	6.943.380	4.609.830	5.680.380	2.668.520	338.878	14.413.245	8.700.479	766.459	4.126.055	229.894	94.568.216	Noviembre
56.510.957	6.927.550	4.368.960	6.063.680	2.574.060	325.370	14.487.812	8.651.919	773.097	3.735.686	239.029	96.708.690	Diciembre

Cuadro 1.02
Dinero y base monetaria
 (Tasas de variación de promedios nominales)

Período	M1			M2			M3			Base Monetaria		
	Mes	Año	Doce Meses	Mes	Año	Doce Meses	Mes	Año	Doce Meses	Mes	Año	Doce Meses
2008												
Diciembre	5,1	6,7	6,7	1,6	16,3	16,3	2,7	18,2	18,2	3,6	17,1	17,1
2009												
Enero	-0,5	-0,5	5,4	0,2	0,2	14,5	-0,2	-0,2	16,4	0,4	0,4	14,9
Febrero	-2,0	-2,5	3,7	-0,8	-0,6	12,5	-0,1	-0,3	15,9	-3,3	-2,9	10,9
Marzo	1,0	-1,5	5,4	-4,8	-5,4	5,9	-2,5	-2,8	12,4	1,3	-1,6	7,9
Abril	2,3	0,8	7,8	-1,6	-6,9	2,7	-0,4	-3,1	9,9	0,4	-1,2	12,4
Mayo	4,1	4,9	8,8	0,3	-6,6	2,6	0,6	-2,6	8,7	2,6	1,3	10,8
Junio	2,5	7,5	10,7	1,0	-5,7	2,7	0,6	-2,0	7,0	2,0	3,3	12,4
Julio	-0,1	7,4	16,6	1,0	-4,8	4,1	-0,2	-2,2	6,0	-2,8	0,5	10,9
Agosto	1,3	8,7	16,7	-0,1	-4,9	3,6	0,2	-2,0	4,4	4,2	4,7	15,4
Septiembre	4,7	13,8	20,6	0,5	-4,3	2,8	0,9	-1,1	2,9	1,6	6,3	15,5
Octubre	0,4	14,2	18,5	-1,7	-5,9	-2,6	-1,4	-2,5	-0,8	-3,9	2,1	11,2
Noviembre	-0,2	14,0	19,8	-0,2	-6,1	-4,2	0,3	-2,2	-1,3	4,1	6,3	10,2
Diciembre	7,8	22,9	22,9	0,9	-5,3	-5,3	0,8	-1,4	-1,4	3,9	10,4	10,4
2010												
Enero	3,8	3,8	28,2	2,3	2,3	-3,3	1,1	1,1	-0,2	1,4	1,4	11,5
Febrero	0,7	4,5	31,7	0,0	2,3	-2,6	0,4	1,4	0,3	3,1	4,6	18,9
Marzo	2,4	7,0	33,5	0,9	3,2	3,3	1,4	2,8	4,2	2,3	7,0	20,1
Abril	0,9	7,9	31,6	1,2	4,4	6,1	1,3	4,1	6,0	-2,0	4,9	17,3
Mayo	4,8	13,2	32,6	1,6	6,0	7,6	1,2	5,4	6,7	3,5	8,6	18,3
Junio	2,0	15,4	31,9	0,0	6,0	6,5	0,3	5,8	6,4	2,3	11,0	18,7
Julio	-1,2	14,1	30,5	-0,9	5,1	4,5	-1,3	4,4	5,2	-1,6	9,2	20,1
Agosto	-0,1	13,9	28,7	-1,6	3,4	2,9	-1,0	3,3	3,9	0,8	10,1	16,1
Septiembre	3,5	17,8	27,3	1,1	4,5	3,5	2,3	5,7	5,4	0,3	10,4	14,7
Octubre	-1,3	16,3	25,2	0,6	5,2	5,9	1,3	7,1	8,3	1,2	11,8	20,9
Noviembre	-0,7	15,6	24,6	0,7	6,0	6,9	1,5	8,7	9,6	0,7	12,6	16,9
Diciembre	4,9	21,3	21,3	3,1	9,3	9,3	2,3	11,2	11,2	5,0	18,2	18,2

Cuadro 1.03**Dinero y base monetaria**

(Tasas de variación de promedios reales, diciembre 2008 =100)

Período	M1			M2			M3			Base Monetaria		
	Mes	Año	Doce Meses	Mes	Año	Doce Meses	Mes	Año	Doce Meses	Mes	Año	Doce Meses
2008												
Diciembre	6,5	-0,4	-0,4	3,4	9,1	9,1	2,2	8,8	8,8	5,0	9,4	9,4
2009												
Enero	-1,0	-1,0	-0,9	-0,3	-0,3	7,7	-0,6	-0,6	9,4	0,0	0,0	8,1
Febrero	-0,7	-1,7	-1,7	0,6	0,3	6,6	1,2	0,6	9,8	-2,0	-2,0	5,1
Marzo	1,0	-0,7	0,3	-4,9	-4,6	0,8	-2,5	-2,0	7,0	1,3	-0,8	2,7
Abril	2,5	1,7	3,2	-1,4	-6,0	-1,7	-0,2	-2,2	5,2	0,5	-0,3	7,5
Mayo	4,3	6,1	5,6	0,5	-5,5	-0,4	0,8	-1,4	5,5	2,8	2,5	7,5
Junio	2,1	8,4	8,7	0,7	-4,9	0,8	0,3	-1,2	5,1	1,6	4,2	10,3
Julio	0,3	8,7	16,3	1,4	-3,6	3,8	0,2	-0,9	5,7	-2,3	1,8	10,6
Agosto	1,7	10,6	17,9	0,4	-3,2	4,7	0,7	-0,3	5,4	4,7	6,5	16,6
Septiembre	3,5	14,5	22,0	-0,6	-3,8	3,9	-0,3	-0,5	4,1	0,4	7,0	16,8
Octubre	0,4	14,9	20,8	-1,7	-5,4	-0,6	-1,4	-1,9	1,1	-3,9	2,8	13,4
Noviembre	0,2	15,2	22,6	0,2	-5,1	-1,9	0,7	-1,2	1,0	4,5	7,4	12,7
Diciembre	8,2	24,6	24,6	1,3	-4,0	-4,0	1,2	0,0	0,0	4,3	12,0	12,0
2010												
Enero	3,2	3,2	29,9	1,8	1,8	-2,0	0,5	0,5	1,2	0,9	0,9	13,0
Febrero	0,4	3,7	31,4	-0,3	1,5	-2,8	0,1	0,6	0,0	2,8	3,7	18,6
Marzo	2,3	6,0	33,1	0,8	2,3	3,0	1,3	1,9	3,9	2,2	6,0	19,7
Abril	0,4	6,5	30,4	0,7	3,0	5,2	0,8	2,7	5,0	-2,4	3,5	16,2
Mayo	4,5	11,2	30,6	1,3	4,3	6,0	0,9	3,6	5,1	3,2	6,7	16,6
Junio	2,0	13,4	30,4	0,0	4,2	5,3	0,3	4,0	5,2	2,3	9,2	17,3
Julio	-1,8	11,4	27,7	-1,6	2,6	2,2	-1,9	2,0	2,9	-2,3	6,7	17,4
Agosto	0,0	11,4	25,5	-1,5	1,1	0,3	-0,9	1,0	1,3	0,9	7,6	13,2
Septiembre	3,0	14,8	24,9	0,7	1,8	1,6	1,9	2,9	3,5	-0,1	7,6	12,6
Octubre	-1,4	13,2	22,7	0,6	2,4	3,9	1,2	4,2	6,2	1,1	8,8	18,5
Noviembre	-0,7	12,4	21,6	0,6	3,0	4,3	1,4	5,7	6,9	0,6	9,4	14,1
Diciembre	4,8	17,8	17,8	3,0	6,1	6,1	2,1	7,9	7,9	4,8	14,7	14,7

Cuadro 1.04
Multiplicadores monetarios
(Promedios)

Período	Multiplicador de M1 (μ_1)				Multiplicador de M2 (μ_2)				Multiplicador de M3 (μ_3)				Determinantes de los multiplicadores						
	Tasas de variación				Tasas de variación				Tasas de variación				c'	r	d'2	d'3	d'g	d'p2	d'p3
	Valor	Doce			Valor	Doce			Valor	Doce									
		Mes	Año	Meses		Mes	Año	Meses		Mes	Año	Meses							
2008																			
Diciembre	2,521	1,4	-8,9	-8,9	12,680	-1,9	-0,7	-0,7	20,876	-0,9	0,9	0,9	0,230	0,020	3,978	3,251	0,324	4,047	3,251
2009																			
Enero	2,497	-0,9	-0,9	-8,3	12,705	0,2	0,2	0,8	20,457	-2,0	-2,0	2,1	0,227	0,021	4,007	3,104	0,345	4,087	3,104
Febrero	2,530	1,3	0,4	-6,5	13,035	2,6	2,8	3,9	21,130	3,3	1,2	6,2	0,232	0,019	4,091	3,200	0,339	4,153	3,200
Marzo	2,523	-0,3	0,1	-2,4	12,324	-5,5	-2,8	0,6	20,420	-3,4	-2,2	5,9	0,231	0,020	3,806	3,209	0,326	3,854	3,209
Abril	2,572	1,9	2,0	-4,0	12,008	-2,6	-5,3	-7,0	20,188	-1,1	-3,3	-0,7	0,226	0,021	3,616	3,181	0,318	3,669	3,181
Mayo	2,609	1,4	3,5	-1,8	11,734	-2,3	-7,5	-5,2	19,785	-2,0	-5,2	0,0	0,220	0,021	3,443	3,086	0,330	3,498	3,086
Junio	2,622	0,5	4,0	-1,5	11,622	-1,0	-8,3	-5,7	19,523	-1,3	-6,5	-2,6	0,216	0,022	3,376	3,014	0,294	3,433	3,014
Julio	2,693	2,7	6,8	5,2	12,068	3,8	-4,8	-2,1	20,041	2,7	-4,0	-1,7	0,214	0,021	3,422	2,961	0,293	3,481	2,961
Agosto	2,618	-2,8	3,8	1,1	11,575	-4,1	-8,7	-6,4	19,274	-3,8	-7,7	-7,0	0,213	0,023	3,353	2,941	0,295	3,422	2,941
Septiembre	2,697	3,0	7,0	4,4	11,458	-1,0	-9,6	-8,0	19,139	-0,7	-8,3	-9,0	0,212	0,022	3,176	2,848	0,277	3,248	2,848
Octubre	2,819	4,5	11,8	6,5	11,789	2,9	-7,0	-11,9	19,707	3,0	-5,6	-10,3	0,208	0,021	3,090	2,809	0,270	3,161	2,809
Noviembre	2,703	-4,1	7,2	8,8	11,247	-4,6	-11,3	-13,0	18,934	-3,9	-9,3	-10,1	0,210	0,023	3,099	2,844	0,276	3,161	2,844
Diciembre	2,804	3,8	11,3	11,3	10,922	-2,9	-13,9	-13,9	18,374	-3,0	-12,0	-12,0	0,207	0,023	2,837	2,658	0,257	2,895	2,658
2010																			
Enero	2,869	2,3	2,3	14,9	11,014	0,8	0,8	-13,3	18,307	-0,4	-0,4	-10,5	0,199	0,023	2,777	2,542	0,277	2,839	2,542
Febrero	2,802	-2,3	-0,1	10,8	10,681	-3,0	-2,2	-18,1	17,823	-2,6	-3,0	-15,7	0,202	0,024	2,734	2,549	0,276	2,812	2,549
Marzo	2,804	0,1	0,0	11,1	10,532	-1,4	-3,6	-14,5	17,659	-0,9	-3,9	-13,5	0,202	0,025	2,677	2,542	0,263	2,756	2,542
Abril	2,887	2,9	2,9	12,2	10,869	3,2	-0,5	-9,5	18,244	3,3	-0,7	-9,6	0,204	0,023	2,685	2,555	0,243	2,765	2,555
Mayo	2,923	1,3	4,2	12,1	10,669	-1,8	-2,3	-9,1	17,840	-2,2	-2,9	-9,8	0,198	0,024	2,568	2,453	0,252	2,650	2,453
Junio	2,914	-0,3	3,9	11,2	10,428	-2,3	-4,5	-10,3	17,501	-1,9	-4,8	-10,4	0,196	0,025	2,497	2,427	0,251	2,579	2,427
Julio	2,928	0,5	4,4	8,7	10,503	0,7	-3,8	-13,0	17,557	0,3	-4,4	-12,4	0,198	0,024	2,505	2,409	0,245	2,587	2,409
Agosto	2,902	-0,9	3,5	10,9	10,256	-2,4	-6,1	-11,4	17,250	-1,7	-6,1	-10,5	0,195	0,025	2,446	2,410	0,275	2,534	2,410
Septiembre	2,992	3,1	6,7	10,9	10,337	0,8	-5,4	-9,8	17,582	1,9	-4,3	-8,1	0,195	0,024	2,343	2,422	0,283	2,455	2,422
Octubre	2,919	-2,5	4,1	3,5	10,279	-0,6	-5,9	-12,8	17,604	0,1	-4,2	-10,7	0,196	0,024	2,422	2,510	0,292	2,522	2,510
Noviembre	2,879	-1,3	2,7	6,5	10,281	0,0	-5,9	-8,6	17,741	0,8	-3,4	-6,3	0,198	0,024	2,486	2,591	0,313	2,571	2,591
Diciembre	2,879	0,0	2,6	2,6	10,100	-1,8	-7,5	-7,5	17,285	-2,6	-5,9	-5,9	0,199	0,025	2,417	2,496	0,258	2,509	2,496

Cuadro 1.05
Cuentas corrientes
(Promedios mensuales en millones de pesos)

Período	Privadas		Públicas						
	D'1	Canje	Cuenta Única Fiscal			Otros depósitos del sector público		Canje	Dg
			Principal	Subsidiarias	Total	Banco Central	Sistema bancario		
2008									
Diciembre	6.760.143	-1.138.782	2.720	1.444.620	1.447.340	6	559.123	-74.037	1.932.432
2009									
Enero	6.802.372	-1.201.566	2.448	1.650.234	1.652.682	427	548.178	-86.789	2.114.498
Febrero	6.619.252	-966.668	1.140	1.453.087	1.454.227	1.587	530.249	-54.105	1.931.958
Marzo	6.788.410	-886.127	1.386	1.385.859	1.387.245	4	506.639	-46.742	1.847.146
Abril	6.960.231	-935.848	1.603	1.340.334	1.341.937	452	512.003	-42.690	1.811.702
Mayo	7.195.401	-1.006.703	2.689	1.418.759	1.421.448	181	490.295	-46.045	1.865.879
Junio	7.315.211	-1.023.600	1.612	1.262.367	1.263.979	2	494.437	-57.083	1.701.335
Julio	7.338.841	-1.035.199	9.181	1.362.260	1.371.441	390	544.309	-52.766	1.863.374
Agosto	7.437.703	-1.147.592	1.156	1.373.000	1.374.156	1.886	529.116	-32.299	1.872.859
Septiembre	7.658.817	-1.188.120	3.060	1.304.260	1.307.320	1	521.289	-39.656	1.788.954
Octubre	7.710.371	-1.217.779	4.480	1.345.045	1.349.525	448	527.896	-36.717	1.841.152
Noviembre	7.686.583	-1.110.901	1.174	1.343.941	1.345.115	2	548.476	-24.059	1.869.534
Diciembre	8.425.723	-1.168.098	1.644	1.566.178	1.567.822	861	546.203	-22.702	2.092.184
2010									
Enero	8.610.337	-1.166.816	925	1.764.453	1.765.378	425	654.548	-101.175	2.319.176
Febrero	8.083.018	-721.967	1.751	1.560.521	1.562.272	2.250	1.288.543	-715.204	2.137.861
Marzo	8.400.895	-771.482	5.279	1.555.474	1.560.753	2	1.275.947	-721.124	2.115.578
Abril	9.050.309	-1.362.560	2.127	1.477.321	1.479.448	450	756.385	-194.440	2.041.843
Mayo	9.449.742	-1.477.872	1.406	1.450.960	1.452.366	2	748.481	-179.555	2.021.294
Junio	9.551.315	-1.453.011	1.771	1.533.970	1.535.741	2.119	727.736	-189.789	2.075.807
Julio	9.418.714	-1.462.224	2.879	1.515.619	1.518.498	411	713.253	-185.013	2.047.149
Agosto	9.640.656	-1.762.595	1.552	1.502.364	1.503.916	2.077	761.398	-210.190	2.057.201
Septiembre	9.718.783	-1.928.811	1.596	1.584.781	1.586.377	2	764.343	-217.187	2.133.535
Octubre	9.570.392	-1.761.011	1.547	1.646.034	1.647.581	480	749.573	-188.813	2.208.821
Noviembre	9.456.622	-1.515.072	4.810	1.675.599	1.680.409	1	759.675	-185.616	2.254.469
Diciembre	10.057.146	-1.843.080	9.549	2.096.985	2.106.534	3.290	700.030	-91.690	2.718.164

Cuadro 1.06
Cuentas corrientes
(Tasas de variación de promedios)

Período	Privadas						Públicas														
	D'1			Canje			Cuenta Única Fiscal						Otros depósitos del sector público								
	Doce		Meses	Doce		Meses	Principal		Subsidiarias		Total		Banco Central		Sistema bancario						
	Mes	Año		Mes	Año		Mes	Año	Mes	Año	Mes	Año	Mes	Año	Mes	Año	Mes	Año			
2008																					
Diciembre	5,0	7,1	7,1	9,2	27,5	27,5	25,5	8,0	8,0	15,2	14,4	14,4	15,3	14,4	14,4	0,0	-96,1	-96,1	5,1	21,3	21,3
2009																					
Enero	0,6	0,6	6,0	5,5	5,5	26,6	-10,0	-10,0	17,9	14,2	14,2	24,6	14,2	14,2	24,6	7.016,7	7.016,7	-20,6	-2,0	-2,0	13,7
Febrero	-2,7	-2,1	5,1	-19,5	-15,1	4,5	-53,4	-58,1	-28,5	-11,9	0,6	29,4	-12,0	0,5	29,3	271,7	26.350,0	149,1	-3,3	-5,2	14,7
Marzo	2,6	0,4	7,8	-8,3	-22,2	-6,8	21,6	-49,0	6,5	-4,6	-4,1	24,5	-4,6	-4,2	24,5	-99,7	-33,3	0,0	-4,5	-9,4	11,9
Abril	2,5	3,0	11,3	5,6	-17,8	1,7	15,7	-41,1	-13,2	-3,3	-7,2	22,7	-3,3	-7,3	22,7	11.200,0	7.433,3	10,5	1,1	-8,4	13,3
Mayo	3,4	6,4	11,2	7,6	-11,6	7,5	67,7	-1,1	43,2	5,9	-1,8	23,9	5,9	-1,8	24,0	-60,0	2.916,7	3.520,0	-4,2	-12,3	4,4
Junio	1,7	8,2	11,6	1,7	-10,1	5,9	-40,1	-40,7	49,3	-11,0	-12,6	3,7	-11,1	-12,7	3,7	-98,9	-66,7	-96,3	0,8	-11,6	10,7
Julio	0,3	8,6	16,5	1,1	-9,1	10,0	469,5	237,5	310,2	7,9	-5,7	16,5	8,5	-5,2	17,1	19.400,0	6.400,0	1,8	10,1	-2,6	13,4
Agosto	1,3	10,0	20,3	10,9	0,8	23,0	-87,4	-57,5	-32,9	0,8	-5,0	21,2	0,2	-5,1	21,1	383,6	31.333,3	67,6	-2,8	-5,4	4,4
Septiembre	3,0	13,3	21,5	3,5	4,3	16,1	164,7	12,5	158,0	-5,0	-9,7	12,7	-4,9	-9,7	12,9	-99,9	-83,3	-75,0	-1,5	-6,8	10,0
Octubre	0,7	14,1	17,3	2,5	6,9	11,9	46,4	64,7	100,6	3,1	-6,9	11,7	3,2	-6,8	11,8	44.700,0	7.366,7	3,5	1,3	-5,6	3,5
Noviembre	-0,3	13,7	19,4	-8,8	-2,4	6,5	-73,8	-56,8	-45,8	-0,1	-7,0	7,2	-0,3	-7,1	7,1	-99,6	-66,7	-66,7	3,9	-1,9	3,1
Diciembre	9,6	24,6	24,6	5,1	2,6	2,6	40,0	-39,6	-39,6	16,5	8,4	8,4	16,6	8,3	8,3	42.950,0	14.250,0	14.250,0	-0,4	-2,3	-2,3
2010																					
Enero	2,2	2,2	26,6	-0,1	-0,1	-2,9	-43,7	-43,7	-62,2	12,7	12,7	6,9	12,6	12,6	6,8	-50,6	-50,6	-0,5	19,8	19,8	19,4
Febrero	-6,1	-4,1	22,1	-38,1	-38,2	-25,3	89,3	6,5	53,6	-11,6	-0,4	7,4	-11,5	-0,4	7,4	429,4	161,3	41,8	96,9	135,9	143,0
Marzo	3,9	-0,3	23,8	6,9	-34,0	-12,9	201,5	221,1	280,9	-0,3	-0,7	12,2	-0,1	-0,5	12,5	-99,9	-99,8	-50,0	-1,0	133,6	151,8
Abril	7,7	7,4	30,0	76,6	16,6	45,6	-59,7	29,4	32,7	-5,0	-5,7	10,2	-5,2	-5,6	10,2	22.400,0	-47,7	-0,4	-40,7	38,5	47,7
Mayo	4,4	12,2	31,3	8,5	26,5	46,8	-33,9	-14,5	-47,7	-1,8	-7,4	2,3	-1,8	-7,4	2,2	-99,6	-99,8	-98,9	-1,0	37,0	52,7
Junio	1,1	13,4	30,6	-1,7	24,4	42,0	26,0	7,7	9,9	5,7	-2,1	21,5	5,7	-2,0	21,5	105.850,0	146,1	105.850,0	-2,8	33,2	47,2
Julio	-1,4	11,8	28,3	0,6	25,2	41,3	62,6	75,1	-68,6	-1,2	-3,2	11,3	-1,1	-3,1	10,7	-80,6	-52,3	5,4	-2,0	30,6	31,0
Agosto	2,4	14,4	29,6	20,5	50,9	53,6	-46,1	-5,6	34,3	-0,9	-4,1	9,4	-1,0	-4,1	9,4	405,4	141,2	10,1	6,8	39,4	43,9
Septiembre	0,8	15,3	26,9	9,4	65,1	62,3	2,8	-2,9	-47,8	5,5	1,2	21,5	5,5	1,2	21,3	-99,9	-99,8	100,0	0,4	39,9	46,6
Octubre	-1,5	13,6	24,1	-8,7	50,8	44,6	-3,1	-5,9	-65,5	3,9	5,1	22,4	3,9	5,1	22,1	23.900,0	-44,3	7,1	-1,9	37,2	42,0
Noviembre	-1,2	12,2	23,0	-14,0	29,7	36,4	210,9	192,6	309,7	1,8	7,0	24,7	2,0	7,2	24,9	-99,8	-99,9	-50,0	1,3	39,1	38,5
Diciembre	6,4	19,4	19,4	21,6	57,8	57,8	98,5	480,8	480,8	25,1	33,9	33,9	25,4	34,4	34,4	328.900,0	282,1	282,1	-7,9	28,2	28,2

Cuadro 1.07**Cuasidinero**

(Promedios mensuales en millones de pesos)

Período	Depósitos a plazo			Ahorro			Otros depósitos a menos de 30 días	Depósitos Interfinancieros (-)	Cuasidinero			
	De 30 a 89 días	De 90 a 365 días		A la vista	A plazo	Vivienda			Total	Sector Público	Sector Privado	
		Reajustables	No reajustables									A más de un año
2008												
Diciembre	10.256.453	2.991.185	7.037.853	23.451.810	50.957	2.142.589	420.903	2.266.829	2.110.030	46.508.549	1.572.598	44.935.951
2009												
Enero	10.935.440	2.490.242	7.129.658	23.239.518	50.487	2.134.144	420.865	2.123.269	1.957.879	46.565.744	1.594.032	44.971.712
Febrero	11.704.117	1.966.432	7.431.886	22.495.569	50.385	2.119.932	421.221	2.034.154	1.951.226	46.272.470	1.636.393	44.636.077
Marzo	11.538.060	1.662.517	6.504.739	21.246.671	51.398	2.109.774	423.545	2.011.443	2.025.164	43.522.983	1.623.635	41.899.348
Abril	11.228.421	1.649.456	6.967.651	20.526.170	51.347	2.119.263	430.127	2.145.591	2.278.757	42.839.269	1.649.428	41.189.841
Mayo	11.251.131	1.560.873	7.431.150	20.102.198	51.894	2.149.589	440.295	2.316.297	2.296.364	43.007.063	1.872.253	41.134.810
Junio	11.173.154	1.472.132	7.409.710	20.174.910	53.202	2.178.990	448.513	2.431.697	2.383.015	42.959.293	1.708.019	41.251.274
Julio	11.242.482	1.562.247	7.348.640	20.055.793	55.300	2.190.921	449.441	2.405.758	2.308.486	43.002.096	1.531.258	41.470.838
Agosto	10.613.052	1.577.425	7.241.947	20.502.267	53.689	2.204.103	448.544	2.464.761	2.252.556	42.853.232	1.598.702	41.254.530
Septiembre	10.809.140	1.706.641	7.277.776	19.630.655	58.814	2.218.552	444.840	2.690.542	1.932.579	42.904.381	1.623.067	41.281.314
Octubre	10.977.366	1.404.882	6.855.968	19.944.128	56.285	2.229.854	440.203	2.721.623	2.829.672	41.800.637	1.496.145	40.304.492
Noviembre	11.198.503	1.308.872	6.634.491	19.606.076	55.226	2.228.920	414.921	2.730.026	2.425.353	41.751.682	1.531.650	40.220.032
Diciembre	10.265.932	1.372.719	7.363.647	19.091.650	57.286	2.217.223	410.787	2.849.142	2.414.881	41.213.506	1.326.461	39.887.044
2010												
Enero	9.883.052	1.669.740	7.889.716	19.320.367	59.139	2.249.278	407.531	3.099.435	2.310.628	42.267.630	1.493.691	40.773.939
Febrero	9.707.576	1.750.255	8.228.254	19.200.827	60.975	2.223.393	410.704	3.246.560	2.542.999	42.285.545	1.687.493	40.598.052
Marzo	9.210.314	1.587.750	8.556.160	19.268.205	63.226	2.244.372	410.570	3.206.306	2.452.520	42.094.383	1.615.634	40.478.749
Abril	9.558.046	1.180.486	8.972.965	19.387.572	62.873	2.315.311	411.499	3.010.301	2.713.962	42.185.091	1.441.624	40.743.467
Mayo	10.358.001	1.032.193	9.133.886	19.329.548	63.268	2.324.087	414.214	3.267.852	2.738.434	43.184.615	1.770.974	41.413.641
Junio	10.599.529	1.044.983	9.207.513	19.120.081	63.634	2.379.208	419.187	3.350.389	2.875.980	43.308.544	1.772.263	41.536.281
Julio	10.785.171	1.037.523	8.756.360	18.948.256	64.837	2.418.639	419.571	3.309.817	2.987.550	42.752.624	1.668.051	41.084.573
Agosto	11.647.148	1.048.007	7.880.311	18.651.415	62.287	2.412.436	419.452	3.350.868	3.146.056	42.325.868	2.104.971	40.220.897
Septiembre	12.227.011	1.295.224	7.946.971	18.491.919	65.953	2.450.367	419.117	3.459.718	3.534.328	42.821.952	2.296.001	40.525.951
Octubre	12.167.500	1.678.808	7.953.429	18.748.746	63.930	2.428.523	420.934	3.437.805	3.632.104	43.267.571	2.297.225	40.970.346
Noviembre	12.330.874	1.872.888	8.908.018	18.484.764	62.357	2.445.985	415.693	3.467.611	3.886.201	44.101.989	2.546.025	41.555.964
Diciembre	11.864.405	1.874.771	9.440.276	18.225.732	65.677	2.429.415	411.268	3.581.284	3.872.066	44.020.762	1.437.269	42.583.493

Cuadro 1.08**Cuasidinerio**

(Tasas de variación de promedios)

Período	Depósitos a plazo								Ahorro					
	De 30 a 89 días		De 90 a 365 días				A más de un año		A la vista		A plazo		Vivienda	
	Mes	Doce meses	Reajustables		No reajustables		Mes	Doce meses	Mes	Doce meses	Mes	Doce meses	Mes	Doce meses
			Mes	Doce meses	Mes	Doce meses								
2008														
Diciembre	-3,1	36,0	0,8	81,7	7,4	18,8	1,9	12,2	7,5	-12,4	-0,5	7,6	0,6	15,4
2009														
Enero	6,6	-5,3	-16,7	44,0	1,3	20,1	-0,9	26,1	-0,9	-10,7	-0,4	6,8	0,0	15,5
Febrero	7,0	42,4	-21,0	3,6	4,2	11,6	-3,2	2,8	-0,2	-9,0	-0,7	5,6	0,1	14,8
Marzo	-1,4	30,5	-15,5	1,8	-12,5	-1,6	-5,6	-4,1	2,0	3,0	-0,5	5,0	0,6	14,3
Abril	-2,7	23,9	-0,8	11,2	7,1	2,9	-3,4	-9,4	-0,1	5,3	0,4	5,1	1,6	14,7
Mayo	0,2	22,4	-5,4	21,8	6,7	13,7	-2,1	-12,7	1,1	6,8	1,4	5,1	2,4	15,2
Junio	-0,7	18,8	-5,7	-5,0	-0,3	13,1	0,4	-9,3	2,5	7,9	1,4	4,8	1,9	15,2
Julio	0,6	17,8	6,1	-25,4	-0,8	16,4	-0,6	-9,5	3,9	12,4	0,5	4,2	0,2	13,6
Agosto	-5,6	20,1	1,0	-19,5	-1,5	14,6	2,2	-10,5	-2,9	14,0	0,6	4,0	-0,2	11,0
Septiembre	1,8	22,5	8,2	-22,5	0,5	19,6	-4,3	-15,9	9,5	16,4	0,7	3,9	-0,8	8,3
Octubre	1,6	4,0	-17,7	-48,6	-5,8	12,7	1,6	-13,0	-4,3	17,2	0,5	3,8	-1,0	6,1
Noviembre	2,0	5,8	-6,8	-55,9	-3,2	1,3	-1,7	-14,8	-1,9	16,5	0,0	3,5	-5,7	-0,9
Diciembre	-8,3	0,1	4,9	-54,1	11,0	4,6	-2,6	-18,6	3,7	12,4	-0,5	3,5	-1,0	-2,4
2010														
Enero	-3,7	-9,6	21,6	-32,9	7,1	10,7	1,2	-16,9	3,2	17,1	1,4	5,4	-0,8	-3,2
Febrero	-1,8	-17,1	4,8	-11,0	4,3	10,7	-0,6	-14,6	3,1	21,0	-1,2	4,9	0,8	-2,5
Marzo	-5,1	-20,2	-9,3	-4,5	4,0	31,5	0,4	-9,3	3,7	23,0	0,9	6,4	0,0	-3,1
Abril	3,8	-14,9	-25,7	-28,4	4,9	28,8	0,6	-5,5	-0,6	22,4	3,2	9,3	0,2	-4,3
Mayo	8,4	-7,9	-12,6	-33,9	1,8	22,9	-0,3	-3,8	0,6	21,9	0,4	8,1	0,7	-5,9
Junio	2,3	-5,1	1,2	-29,0	0,8	24,3	-1,1	-5,2	0,6	19,6	2,4	9,2	1,2	-6,5
Julio	1,8	-4,1	-0,7	-33,6	-4,9	19,2	-0,9	-5,5	1,9	17,2	1,7	10,4	0,1	-6,6
Agosto	8,0	9,7	1,0	-33,6	-10,0	8,8	-1,6	-9,0	-3,9	16,0	-0,3	9,5	0,0	-6,5
Septiembre	5,0	13,1	23,6	-24,1	0,8	9,2	-0,9	-5,8	5,9	12,1	1,6	10,4	-0,1	-5,8
Octubre	-0,5	10,8	29,6	19,5	0,1	16,0	1,4	-6,0	-3,1	13,6	-0,9	8,9	0,4	-4,4
Noviembre	1,3	10,1	11,6	43,1	12,0	34,3	-1,4	-5,7	-2,5	12,9	0,7	9,7	-1,2	0,2
Diciembre	-3,8	15,6	0,1	36,6	6,0	28,2	-1,4	-4,5	5,3	14,6	-0,7	9,6	-1,1	0,1

Cuadro 1.08 (Continuación)
Cuasidínero
(Tasas de variación de promedios)

Otros depósitos a menos de 30 días		Cuasidínero								Período
		Total			Sector público		Sector Privado			
Mes	Doce meses	Mes	Año	Doce meses	Mes	Doce meses	Mes	Doce meses		
2008										
4,5	-2,6	0,8	18,8	18,8	-15,1	-3,1	1,5	19,7	Diciembre	
2009										
-6,3	-5,2	0,1	0,1	14,4	1,4	12,0	0,1	14,5	Enero	
-4,2	-6,0	-0,6	-0,5	11,4	2,7	-14,9	-0,7	12,7	Febrero	
-1,1	-8,0	-5,9	-6,4	2,9	-0,8	-25,2	-6,1	4,4	Marzo	
6,7	-4,8	-1,6	-7,9	-0,5	1,6	-22,8	-1,7	0,6	Abril	
8,0	-1,1	0,4	-7,5	0,2	13,5	-10,1	-0,1	0,7	Mayo	
5,0	5,7	-0,1	-7,6	0,2	-8,8	1,3	0,3	0,1	Junio	
-1,1	5,7	0,1	-7,5	-0,5	-10,3	-13,3	0,5	0,0	Julio	
2,5	8,5	-0,3	-7,9	-0,6	4,4	-11,0	-0,5	-0,2	Agosto	
9,2	19,8	0,1	-7,7	-1,5	1,5	-11,1	0,1	-1,1	Septiembre	
1,2	23,1	-2,6	-10,1	-7,8	-7,8	-23,1	-2,4	-7,1	Octubre	
0,3	25,9	-0,1	-10,2	-9,5	2,4	-17,4	-0,2	-9,2	Noviembre	
4,4	25,7	-1,3	-11,4	-11,4	-13,4	-15,7	-0,8	-11,2	Diciembre	
2010										
8,8	46,0	2,6	2,6	-9,2	12,6	-6,3	2,2	-9,3	Enero	
4,7	59,6	0,0	2,6	-8,6	13,0	3,1	-0,4	-9,0	Febrero	
-1,2	59,4	-0,5	2,1	-3,3	-4,3	-0,5	-0,3	-3,4	Marzo	
-6,1	40,3	0,2	2,4	-1,5	-10,8	-12,6	0,7	-1,1	Abril	
8,6	41,1	2,4	4,8	0,4	22,8	-5,4	1,6	0,7	Mayo	
2,5	37,8	0,3	5,1	0,8	0,1	3,8	0,3	0,7	Junio	
-1,2	37,6	-1,3	3,7	-0,6	-5,9	8,9	-1,1	-0,9	Julio	
1,2	36,0	-1,0	2,7	-1,2	26,2	31,7	-2,1	-2,5	Agosto	
3,2	28,6	1,2	3,9	-0,2	9,1	41,5	0,8	-1,8	Septiembre	
-0,6	26,3	1,0	5,0	3,5	0,1	53,5	1,1	1,7	Octubre	
0,9	27,0	1,9	7,0	5,6	10,8	66,2	1,4	3,3	Noviembre	
3,3	25,7	-0,2	6,8	6,8	-43,5	8,4	2,5	6,8	Diciembre	

Capítulo 2
**Colocaciones de otras corporaciones
de depósito**

Cuadro 2.01
Colocaciones (1)
(Promedios en millones de pesos)

Período	Promedio nominal		Tipo de Cambio (2)	Promedio real (3)	
	Moneda nacional	Moneda extranjera		Moneda nacional	Moneda extranjera
2008					
Diciembre	57.391.470	9.427.415	629,11	56.878.171	9.343.098
2009					
Enero	57.300.535	8.346.980	612,43	56.526.127	8.234.172
Febrero	57.950.644	7.992.168	595,76	57.921.683	7.988.174
Marzo	57.419.996	7.855.562	582,10	57.368.364	7.848.498
Abril	56.293.186	7.583.652	588,62	56.326.982	7.588.205
Mayo	56.460.825	7.052.771	564,64	56.619.359	7.072.575
Junio	56.419.169	6.193.304	529,07	56.385.338	6.189.590
Julio	56.437.832	6.178.836	541,90	56.647.427	6.201.783
Agosto	56.384.997	6.143.094	550,64	56.856.909	6.194.508
Septiembre	57.778.041	6.284.414	546,07	57.605.225	6.265.617
Octubre	56.704.261	6.292.989	531,74	56.540.294	6.274.792
Noviembre	57.362.740	6.006.031	495,84	57.425.908	6.012.644
Diciembre	57.208.588	6.172.663	506,43	57.490.290	6.203.058
2010					
Enero	58.469.666	6.515.277	531,75	58.452.130	6.513.323
Febrero	58.451.454	6.620.389	529,69	58.270.814	6.599.929
Marzo	58.324.923	6.563.642	526,29	58.098.339	6.538.143
Abril	58.752.490	6.477.151	520,99	58.251.527	6.421.922
Mayo	59.321.639	6.658.497	529,23	58.606.638	6.578.242
Junio	59.982.112	6.821.667	543,09	59.258.862	6.739.413
Julio	60.184.257	6.861.810	522,36	59.079.471	6.735.849
Agosto	63.046.626	6.827.126	499,26	61.950.109	6.708.387
Septiembre	64.289.203	6.871.507	485,23	62.917.599	6.724.904
Octubre	64.238.389	7.123.360	491,76	62.806.403	6.964.568
Noviembre	62.526.773	7.096.420	486,39	61.091.131	6.933.484
Diciembre	63.134.058	6.943.599	468,37	61.612.236	6.776.227

(1) Excluye colocaciones contingentes y documentos vencidos adquiridos a instituciones en liquidación.

(2) Se utiliza paridad contable al último día del mes. Valor en pesos del dólar observado publicado el último día hábil del mes.

(3) Millones de pesos de diciembre de 2008.

Cuadro 2.02
Colocaciones en moneda nacional y extranjera (1)
 (Tasas de variación)

Período	Variaciones nominales						Variaciones reales					
	Moneda nacional (1)			Moneda extranjera (2)			Moneda nacional (3)			Moneda extranjera (4)		
	Mes	Respecto a diciembre	Doce meses	Mes	Respecto a diciembre	Doce meses	Mes	Respecto a diciembre	Doce meses	Mes	Respecto a diciembre	Doce meses
2008												
Diciembre	1,2	17,6	17,6	-2,0	32,6	32,6	2,5	9,8	9,8	-5,3	57,2	57,2
2009												
Enero	-0,2	-0,2	16,5	-9,0	-9,0	12,9	-0,6	-0,6	9,5	-11,9	-11,9	39,8
Febrero	0,9	0,7	16,2	-1,6	-10,5	9,3	2,2	1,6	10,2	-3,0	-14,5	34,8
Marzo	-0,7	0,0	14,4	0,6	-9,9	6,7	-0,7	0,8	8,9	-1,7	-16,0	34,6
Abril	-1,8	-1,7	9,5	-4,5	-14,0	-0,7	-1,6	-0,8	4,8	-3,3	-18,8	21,8
Mayo	-0,2	-2,0	7,5	-3,1	-16,6	-9,2	0,0	-0,8	4,3	-6,8	-24,3	3,7
Junio	1,6	-0,4	8,3	-6,3	-21,9	-15,0	-0,1	-0,9	4,9	-12,5	-33,8	-15,1
Julio	-1,9	-2,3	4,8	-2,6	-23,9	-21,5	-0,1	-1,0	4,5	0,2	-33,6	-15,7
Agosto	0,4	-1,9	3,6	-2,2	-25,6	-22,4	0,4	-0,7	4,1	-0,1	-33,7	-16,4
Septiembre	0,1	-1,8	2,5	3,2	-23,2	-18,7	1,2	0,6	5,5	1,1	-32,9	-18,8
Octubre	0,2	-1,6	1,2	2,8	-21,0	-15,9	-1,5	-1,0	3,2	0,2	-32,8	-31,4
Noviembre	5,7	4,0	5,3	2,3	-19,2	-20,8	6,1	5,1	7,7	-4,2	-35,6	-39,1
Diciembre	0,0	4,0	4,0	0,6	-18,7	-18,7	0,3	5,5	5,5	3,2	-33,6	-33,6
2010												
Enero	1,6	1,6	5,9	0,5	0,5	-10,1	1,1	1,1	7,3	5,0	5,0	-20,9
Febrero	1,0	2,7	6,0	2,0	2,5	-6,8	0,7	1,9	5,7	1,3	6,4	-17,4
Marzo	-4,4	-1,8	2,1	-0,2	2,3	-7,6	-4,5	-2,7	1,8	-0,8	5,5	-16,6
Abril	0,3	-1,6	4,2	-0,3	2,0	-3,5	-0,2	-2,9	3,2	-1,9	3,5	-15,4
Mayo	0,8	-0,7	5,3	1,2	3,2	0,7	0,5	-2,4	3,8	2,4	6,0	-7,0
Junio	1,7	1,0	5,5	-0,2	3,1	7,3	1,7	-0,7	5,7	2,5	8,6	8,9
Julio	0,4	1,4	7,9	4,6	7,8	15,2	-0,3	-1,0	5,5	-0,1	8,6	8,6
Agosto	4,4	5,8	12,2	4,1	12,2	22,6	4,5	3,5	9,8	-0,4	8,1	8,3
Septiembre	1,7	7,6	14,0	3,6	16,2	23,1	1,3	4,8	9,9	0,2	8,4	7,3
Octubre	0,5	8,1	14,2	2,3	18,8	22,4	0,4	5,2	12,0	3,6	12,3	11,0
Noviembre	-2,2	5,7	5,7	0,7	19,7	20,4	-2,3	2,8	3,2	-0,4	11,8	15,3
Diciembre	0,9	6,7	6,7	1,6	21,6	21,6	0,8	3,6	3,6	-2,3	9,2	9,2

(1) Cifras calculadas sobre el total de colocaciones y operaciones con pacto en moneda nacional; ver cuadro de la página 28.

(2) Cifras calculadas sobre el total de colocaciones en moneda extranjera; ver cuadro de la página 37. No incluye colocaciones contingentes.

(3) Variaciones calculadas sobre cifras nominales del total de colocaciones y operaciones con pacto en moneda nacional, deflactadas por el IPC.

(4) Variaciones calculadas sobre cifras nominales del total de colocaciones en moneda extranjera convertidas a pesos y deflactadas por el IPC.

Cuadro 2.03**Colocaciones en moneda nacional, por sector (*)**

(Promedios mensuales en millones de pesos)

Período	Sector privado			Sector público	Sector externo	Interfinancieras			Total
	Letras de crédito	Otras	Total			Bancos	Sociedades financieras	Total	
2008									
Diciembre	3.473.161	53.127.957	56.601.118	299.855	30.332	460.165	0	460.165	57.391.470
2009									
Enero	3.564.072	52.970.210	56.534.282	265.760	67.586	432.907	0	432.907	57.300.535
Febrero	3.561.230	53.656.249	57.217.479	265.479	53.700	413.986	0	413.986	57.950.644
Marzo	3.457.182	53.132.786	56.589.968	265.400	65.574	499.054	0	499.054	57.419.996
Abril	3.241.274	52.212.226	55.453.500	273.109	67.723	498.854	0	498.854	56.293.186
Mayo	3.242.650	52.352.681	55.595.331	277.312	108.987	479.195	0	479.195	56.460.825
Junio	3.284.242	52.381.128	55.665.370	262.598	60.550	430.651	0	430.651	56.419.169
Julio	3.280.466	52.067.499	55.347.965	759.154	23.694	307.019	0	307.019	56.437.832
Agosto	3.259.252	52.644.529	55.903.781	220.938	23.233	237.045	0	237.045	56.384.997
Septiembre	3.235.368	53.989.178	57.224.546	231.819	21.975	299.701	0	299.701	57.778.041
Octubre	3.195.450	52.992.031	56.187.481	252.023	20.869	243.888	0	243.888	56.704.261
Noviembre	3.152.189	53.791.001	56.943.190	250.855	21.277	147.418	0	147.418	57.362.740
Diciembre	3.131.012	53.578.061	56.709.073	300.580	19.897	179.038	0	179.038	57.208.588
2010									
Enero	3.087.733	54.978.657	58.066.390	259.220	22.500	121.556	0	121.556	58.469.666
Febrero	3.079.408	54.902.486	57.981.894	255.774	39.828	173.958	0	173.958	58.451.454
Marzo	3.047.251	54.884.854	57.932.105	257.964	29.710	105.144	0	105.144	58.324.923
Abril	3.035.020	55.329.162	58.364.182	262.929	26.913	98.466	0	98.466	58.752.490
Mayo	2.983.998	55.905.063	58.889.061	293.427	28.060	111.091	0	111.091	59.321.639
Junio	2.974.421	56.601.085	59.575.506	278.749	33.855	94.002	0	94.002	59.982.112
Julio	2.949.852	56.731.922	59.681.774	271.270	25.175	206.038	0	206.038	60.184.257
Agosto	2.921.244	59.602.526	62.523.770	296.285	29.381	197.190	0	197.190	63.046.626
Septiembre	2.907.825	60.783.889	63.691.714	308.368	14.087	275.034	0	275.034	64.289.203
Octubre	2.874.166	60.678.735	63.552.901	302.528	12.986	369.974	0	369.974	64.238.389
Noviembre	2.844.420	58.967.979	61.812.399	290.203	12.670	411.501	0	411.501	62.526.773
Diciembre	2.813.771	59.793.951	62.607.722	288.753	12.460	225.123	0	225.123	63.134.058

(*) Excluye colocaciones contingentes.

Cuadro 2.04
Colocaciones y operaciones con pacto en moneda nacional
(Promedios mensuales en millones de pesos)

Período	Colocaciones totales			Total	Contratos de <i>leasing</i>	Contingentes	Compra de activos financieros con pacto de retroventa	Total
	No reajustables	Reajustables (*)	En letras de crédito					
2008								
Diciembre	26.363.686	27.554.621	3.473.161	57.391.468	3.625.140	3.827.032	185.156	65.028.796
2009								
Enero	26.865.383	26.871.079	3.564.072	57.300.534	3.916.587	3.456.196	241.881	64.915.198
Febrero	28.080.477	26.308.939	3.561.230	57.950.646	3.893.396	3.317.858	343.130	65.505.030
Marzo	27.667.990	26.294.825	3.457.182	57.419.997	3.814.914	3.396.561	416.303	65.047.775
Abril	26.428.693	26.623.220	3.241.274	56.293.187	3.854.609	3.367.467	385.641	63.900.904
Mayo	26.488.391	26.729.781	3.242.650	56.460.822	3.566.240	3.406.106	308.963	63.742.131
Junio	26.482.795	26.652.132	3.284.242	56.419.169	3.488.641	3.451.442	540.425	63.899.677
Julio	26.379.106	26.778.260	3.280.466	56.437.832	3.466.182	3.498.953	146.276	63.549.245
Agosto	26.229.307	26.896.438	3.259.252	56.384.997	3.472.387	3.459.833	171.480	63.488.697
Septiembre	26.562.669	27.980.004	3.235.368	57.778.041	3.488.318	3.568.633	168.518	65.003.510
Octubre	26.612.928	26.895.882	3.195.450	56.704.260	3.522.302	3.643.691	135.091	64.005.344
Noviembre	26.389.963	27.820.592	3.152.189	57.362.744	6.551.890	3.520.370	224.034	67.659.038
Diciembre	26.671.261	27.406.318	3.131.012	57.208.591	6.461.844	3.723.661	236.922	67.631.018
2010								
Enero	27.518.124	27.863.813	3.087.733	58.469.670	6.432.261	3.625.576	213.807	68.741.314
Febrero	27.472.038	27.900.013	3.079.408	58.451.459	6.481.187	4.282.442	232.793	69.447.881
Marzo	27.546.267	27.731.409	3.047.251	58.324.927	3.543.361	4.263.194	253.876	66.385.358
Abril	27.671.504	28.045.968	3.035.020	58.752.492	3.560.921	4.013.012	254.006	66.580.431
Mayo	28.169.552	28.168.086	2.983.998	59.321.636	3.607.353	3.996.482	219.780	67.145.251
Junio	28.506.213	28.501.482	2.974.421	59.982.116	3.623.302	4.560.510	132.199	68.298.127
Julio	28.547.593	28.686.812	2.949.852	60.184.257	3.652.314	4.493.603	227.578	68.557.752
Agosto	30.122.575	30.002.811	2.921.244	63.046.630	3.689.300	4.580.269	252.663	71.568.862
Septiembre	30.888.410	30.492.973	2.907.825	64.289.208	3.702.390	4.520.123	271.747	72.783.468
Octubre	30.493.099	30.871.127	2.874.166	64.238.392	3.742.285	4.877.990	257.905	73.116.572
Noviembre	29.478.497	30.203.862	2.844.420	62.526.779	3.802.283	4.977.144	208.595	71.514.801
Diciembre	29.892.086	30.428.204	2.813.771	63.134.061	3.830.483	4.869.904	303.847	72.138.295

(*) Excluye colocaciones en letras de crédito.

Cuadro 2.05
Colocaciones y operaciones con pacto en moneda nacional
 (Tasas de variación de promedios)

Período	Colocaciones totales											
	No reajustables			Reajustables (*)			En letras de crédito			Total		
	Mes	Respecto a diciembre	Doce meses	Mes	Respecto a diciembre	Doce meses	Mes	Respecto a diciembre	Doce meses	Mes	Respecto a diciembre	Doce meses
2008												
Diciembre	3,4	18,8	18,8	-0,4	22,7	22,7	-0,5	-25,6	-25,6	1,3	16,4	16,4
2009												
Enero	1,9	1,9	19,9	-2,5	-2,5	13,8	2,6	2,6	-0,9	-0,2	-0,2	15,5
Febrero	4,5	6,5	22,4	-2,1	-4,5	9,7	-0,1	2,5	0,1	1,1	1,0	14,8
Marzo	-1,5	4,9	18,9	-0,1	-4,6	7,9	-2,9	-0,5	-3,4	-0,9	0,0	12,1
Abril	-4,5	0,2	13,1	1,2	-3,4	7,4	-6,2	-6,7	-9,6	-2,0	-1,9	8,8
Mayo	0,2	0,5	11,4	0,4	-3,0	5,8	0,0	-6,6	-8,3	0,3	-1,6	7,4
Junio	0,0	0,5	11,6	2,9	-0,2	7,4	1,3	-5,4	-6,5	1,4	-0,2	8,4
Julio	-0,4	0,1	10,5	-2,6	-2,8	3,0	-0,1	-5,5	-6,7	-1,5	-1,7	5,7
Agosto	-0,6	-0,5	8,5	1,6	-1,3	1,9	-0,6	-6,2	-7,0	0,4	-1,2	4,3
Septiembre	1,3	0,8	8,9	-1,4	-2,6	-0,8	-0,7	-6,8	-7,4	-0,1	-1,3	3,1
Octubre	0,2	0,9	6,3	0,3	-2,4	-1,3	-1,2	-8,0	-9,1	0,1	-1,2	1,6
Noviembre	-0,8	0,1	3,5	3,4	1,0	0,6	-1,4	-9,2	-9,7	1,2	-0,1	1,2
Diciembre	1,1	1,2	1,2	-1,5	-0,5	-0,5	-0,7	-9,9	-9,9	-0,3	-0,3	-0,3
2010												
Enero	3,2	3,2	2,4	1,7	1,7	3,7	-1,4	-1,4	-13,4	2,2	2,2	2,0
Febrero	-0,2	3,0	-2,2	0,1	1,8	6,0	-0,3	-1,6	-13,5	0,0	2,2	0,9
Marzo	0,3	3,3	-0,4	-0,6	1,2	5,5	-1,0	-2,7	-11,9	-0,2	2,0	1,6
Abril	0,5	3,8	4,7	1,1	2,3	5,3	-0,4	-3,1	-6,4	0,7	2,7	4,4
Mayo	1,8	5,6	6,3	0,4	2,8	5,4	-1,7	-4,7	-8,0	1,0	3,7	5,1
Junio	1,2	6,9	7,6	1,2	4,0	3,6	-0,3	-5,0	-9,4	1,1	4,8	4,7
Julio	0,1	7,0	8,2	0,7	4,7	7,1	-0,8	-5,8	-10,1	0,3	5,2	6,6
Agosto	5,5	12,9	14,8	4,6	9,5	10,3	-1,0	-6,7	-10,4	4,8	10,2	11,2
Septiembre	2,5	15,8	16,3	1,6	11,3	13,7	-0,5	-7,1	-10,1	2,0	12,4	13,5
Octubre	-1,3	14,3	14,6	1,2	12,6	14,8	-1,2	-8,2	-10,1	-0,1	12,3	13,3
Noviembre	-3,3	10,5	11,7	-2,2	10,2	8,6	-1,0	-9,2	-9,8	-2,7	9,3	9,0
Diciembre	1,4	12,1	12,1	0,7	11,0	11,0	-1,1	-10,1	-10,1	1,0	10,4	10,4

(*) Excluye colocaciones en letras de crédito.

Cuadro 2.05 (Continuación)
Colocaciones y operaciones con pacto en moneda nacional
(Tasas de variación de promedios)

Contingentes			Compra de activos financieros con pacto de retroventa			Total			Período
Mes	Respecto a diciembre	Doce meses	Mes	Respecto a diciembre	Doce meses	Mes	Respecto a diciembre	Doce meses	
-2,1	40,7	40,7	60,3	-38,0	-38,0	1,2	17,6	17,6	2008 Diciembre
-9,7	-9,7	16,9	30,6	30,6	29,7	-0,2	-0,2	16,5	2009 Enero
-4,0	-13,3	21,2	41,9	85,3	118,0	0,9	0,7	16,2	Febrero
2,4	-11,2	42,0	21,3	124,8	105,1	-0,7	0,0	14,4	Marzo
-0,9	-12,0	3,6	-7,4	108,3	58,7	-1,8	-1,7	9,5	Abril
1,1	-11,0	2,4	-19,9	66,9	7,4	-0,2	-2,0	7,5	Mayo
1,3	-9,8	-1,7	74,9	191,9	68,9	1,6	-0,4	8,3	Junio
1,4	-8,6	-6,6	-72,9	-21,0	-34,2	-1,9	-2,3	4,8	Julio
-1,1	-9,6	-5,9	17,2	-7,4	-32,6	0,4	-1,9	3,6	Agosto
3,1	-6,8	-3,8	-1,7	-9,0	-36,2	0,1	-1,8	2,5	Septiembre
2,1	-4,8	-4,6	-19,8	-27,0	2,0	0,2	-1,6	1,2	Octubre
-3,4	-8,0	-9,9	65,8	21,0	94,0	5,7	4,0	5,3	Noviembre
5,8	-2,7	-2,7	5,8	28,0	28,0	0,0	4,0	4,0	Diciembre
-2,6	-2,6	4,9	-9,8	-9,8	-11,6	1,6	1,6	5,9	2010 Enero
18,1	15,0	29,1	8,9	-1,7	-32,2	1,0	2,7	6,0	Febrero
-0,4	14,5	25,5	9,1	7,2	-39,0	-4,4	-1,8	2,1	Marzo
-5,9	7,8	19,2	0,1	7,2	-34,1	0,3	-1,6	4,2	Abril
-0,4	7,3	17,3	-13,5	-7,2	-28,9	0,8	-0,7	5,3	Mayo
14,1	22,5	32,1	-39,8	-44,2	-75,5	1,7	1,0	5,5	Junio
-1,5	20,7	28,4	72,1	-3,9	55,6	0,4	1,4	7,9	Julio
1,9	23,0	32,4	11,0	6,6	47,3	4,4	5,8	12,2	Agosto
-1,3	21,4	26,7	7,6	14,7	61,3	1,7	7,6	14,0	Septiembre
7,9	31,0	33,9	-5,1	8,9	90,9	0,5	8,1	14,2	Octubre
2,0	33,7	41,4	-19,1	-12,0	-6,9	-2,2	5,7	5,7	Noviembre
-2,2	30,8	30,8	45,7	28,2	28,2	0,9	6,7	6,7	Diciembre

Cuadro 2.06**Colocaciones en moneda extranjera según plazo (*)**

(Promedios mensuales en millones de dólares y tasas de variación porcentual)

Período	Pactadas hasta un año plazo				Pactadas a más de un año plazo				Total			
	Monto	Tasas de variación			Monto	Tasas de variación			Monto	Tasas de variación		
		Mes	Respecto a diciembre	Doce meses		Mes	Respecto a diciembre	Doce meses		Mes	Respecto a diciembre	Doce meses
2008												
Diciembre	12.021	-2,7	42,3	42,3	2.964	0,9	4,0	4,0	14.985	-2,0	32,6	32,6
2009												
Enero	10.885	-9,5	-9,5	13,4	2.744	-7,4	-7,4	10,9	13.629	-9,0	-9,0	12,9
Febrero	10.541	-3,2	-12,3	8,5	2.874	4,7	-3,0	12,3	13.415	-1,6	-10,5	9,3
Marzo	10.642	1,0	-11,5	9,1	2.853	-0,7	-3,7	-1,5	13.495	0,6	-9,9	6,7
Abril	10.087	-5,2	-16,1	-0,9	2.797	-2,0	-5,6	0,0	12.884	-4,5	-14,0	-0,7
Mayo	9.688	-4,0	-19,4	-11,6	2.802	0,2	-5,5	0,3	12.491	-3,1	-16,6	-9,2
Junio	8.952	-7,6	-25,5	-20,0	2.754	-1,7	-7,1	6,8	11.706	-6,3	-21,9	-15,0
Julio	8.633	-3,6	-28,2	-25,0	2.769	0,5	-6,6	-8,3	11.402	-2,6	-23,9	-21,5
Agosto	8.234	-4,6	-31,5	-28,3	2.922	5,5	-1,4	1,0	11.156	-2,2	-25,6	-22,4
Septiembre	8.445	2,6	-29,7	-25,2	3.063	4,8	3,3	7,1	11.508	3,2	-23,2	-18,7
Octubre	8.743	3,5	-27,3	-21,5	3.091	0,9	4,3	5,3	11.835	2,8	-21,0	-15,9
Noviembre	9.047	3,5	-24,7	-26,8	3.066	-0,8	3,4	4,4	12.113	2,3	-19,2	-20,8
Diciembre	9.112	0,7	-24,2	-24,2	3.077	0,4	3,8	3,8	12.189	0,6	-18,7	-18,7
2010												
Enero	9.014	-1,1	-1,1	-17,2	3.239	5,3	5,3	18,0	12.253	0,5	0,5	-10,1
Febrero	9.224	2,3	1,2	-12,5	3.275	1,1	6,4	14,0	12.499	2,0	2,5	-6,8
Marzo	9.086	-1,5	-0,3	-14,6	3.386	3,4	10,0	18,7	12.472	-0,2	2,3	-7,6
Abril	8.948	-1,5	-1,8	-11,3	3.484	2,9	13,2	24,6	12.432	-0,3	2,0	-3,5
Mayo	9.042	1,1	-0,8	-6,7	3.540	1,6	15,0	26,3	12.581	1,2	3,2	0,7
Junio	8.934	-1,2	-2,0	-0,2	3.627	2,5	17,9	31,7	12.561	-0,2	3,1	7,3
Julio	9.372	4,9	2,9	8,6	3.764	3,8	22,3	35,9	13.136	4,6	7,8	15,2
Agosto	9.842	5,0	8,0	19,5	3.832	1,8	24,5	31,1	13.674	4,1	12,2	22,6
Septiembre	10.265	4,3	12,7	21,6	3.896	1,7	26,6	27,2	14.161	3,6	16,2	23,1
Octubre	10.477	2,1	15,0	19,8	4.008	2,9	30,3	29,7	14.485	2,3	18,8	22,4
Noviembre	10.449	-0,3	14,7	15,5	4.141	3,3	34,6	35,1	14.590	0,7	19,7	20,4
Diciembre	10.581	1,3	16,1	16,1	4.244	2,5	37,9	37,9	14.825	1,6	21,6	21,6

(*) Excluye colocaciones contingentes.

Cuadro 2.07
Colocaciones en moneda extranjera por sector (1)
(Promedios mensuales en millones de dólares)

Período	Sector privado				Sector público				Sector externo	Sector inter-financiero	Total
	Créditos a exportadores	Créditos a importadores	Otras	Total	Gobierno central	Empresas públicas no financieras	Gobiernos locales (2)	Total			
2008											
Diciembre	6.285,6	3.429,5	2.611,9	12.327,0	18,9	117,9	0,0	136,8	2.465,4	56,1	14.985,3
2009											
Enero	5.909,6	2.732,5	2.505,4	11.147,5	19,1	174,1	0,0	193,2	2.238,6	49,9	13.629,2
Febrero	5.968,4	2.585,9	2.558,1	11.112,4	22,6	88,8	0,0	111,4	2.173,7	17,6	13.415,1
Marzo	5.922,9	2.429,2	2.684,7	11.036,9	26,6	123,6	0,0	150,2	2.254,9	53,3	13.495,2
Abril	5.764,2	2.162,4	2.550,8	10.477,4	29,1	123,9	0,0	152,9	2.190,1	63,8	12.884,2
Mayo	5.715,4	1.952,1	2.418,0	10.085,5	26,3	237,0	0,0	263,3	2.077,1	64,8	12.490,7
Junio	5.289,0	1.860,7	2.225,4	9.375,1	41,4	233,5	0,0	274,8	2.025,3	30,8	11.706,0
Julio	5.113,3	1.747,6	2.415,1	9.276,0	35,2	192,6	0,0	227,8	1.864,5	33,9	11.402,2
Agosto	4.738,8	1.660,0	2.483,7	8.882,6	38,8	182,8	0,0	221,6	2.001,3	50,8	11.156,3
Septiembre	4.711,9	1.764,5	3.058,1	9.534,5	44,7	165,1	0,0	209,7	1.694,1	70,2	11.508,5
Octubre	4.525,2	1.799,5	3.443,9	9.768,6	42,5	181,0	0,0	223,5	1.804,7	37,9	11.834,7
Noviembre	4.587,2	1.841,0	3.711,0	10.139,2	41,4	122,4	0,0	163,8	1.770,3	39,5	12.112,8
Diciembre	4.460,9	1.746,0	3.931,2	10.138,1	39,3	132,4	0,0	171,7	1.833,5	45,3	12.188,6
2010											
Enero	4.390,6	1.675,7	4.131,8	10.198,1	49,3	129,5	0,0	178,8	1.825,2	51,1	12.253,2
Febrero	4.554,7	1.873,5	4.095,5	10.523,7	52,2	78,5	0,0	130,7	1.805,5	38,6	12.498,6
Marzo	4.407,3	2.054,1	4.026,4	10.487,8	53,9	35,9	0,0	89,9	1.834,3	59,6	12.471,5
Abril	4.268,5	2.094,0	4.138,0	10.500,5	58,0	52,6	0,0	110,5	1.784,8	36,6	12.432,4
Mayo	4.372,9	2.107,8	4.152,3	10.633,0	60,9	79,9	0,0	140,8	1.775,5	32,2	12.581,5
Junio	4.369,9	2.111,0	3.951,8	10.432,7	56,7	155,4	0,0	212,2	1.842,4	73,5	12.560,8
Julio	4.423,7	2.306,7	4.175,1	10.905,5	57,5	142,3	0,0	199,9	1.962,8	67,9	13.136,1
Agosto	4.524,6	2.376,7	4.388,4	11.289,7	61,2	144,8	0,0	205,9	2.120,8	58,1	13.674,5
Septiembre	4.585,9	2.371,5	4.612,2	11.569,6	63,0	172,2	0,0	235,2	2.222,1	134,4	14.161,3
Octubre	4.513,2	2.467,8	4.971,4	11.952,4	65,5	173,4	0,0	238,8	2.243,6	50,5	14.485,4
Noviembre	4.629,3	2.544,4	4.826,3	12.000,0	63,5	191,5	0,0	255,0	2.266,2	68,9	14.590,0
Diciembre	4.661,3	2.598,3	4.692,1	11.951,7	66,7	144,9	0,0	211,7	2.597,4	64,2	14.825,0

(1) El detalle por sectores y destino es aproximado.

(2) Los gobiernos locales corresponden a las municipalidades.

Cuadro 2.08
Colocaciones en moneda extranjera del sector privado
 (Tasas de variación sobre cifras en dólares)

Período	Créditos para exportación			Créditos para importación			Otras			Total sector privado		
	Mes	Respecto a diciembre	Doce meses	Mes	Respecto a diciembre	Doce meses	Mes	Respecto a diciembre	Doce meses	Mes	Respecto a diciembre	Doce meses
2008												
Diciembre	-1,3	45,9	45,9	-2,9	36,3	36,3	0,0	4,1	4,1	-1,5	32,1	32,1
2009												
Enero	-6,0	-6,0	25,9	-20,3	-20,3	15,2	-4,1	-4,1	-4,5	-9,6	-9,6	15,1
Febrero	1,0	-5,0	20,7	-5,4	-24,6	6,6	2,1	-2,1	2,4	-0,3	-9,9	12,6
Marzo	-0,8	-5,8	15,9	-6,1	-29,2	-0,8	4,9	2,8	20,6	-0,7	-10,5	12,8
Abril	-2,7	-8,3	2,7	-11,0	-36,9	-8,3	-5,0	-2,3	17,1	-5,1	-15,0	3,3
Mayo	-0,8	-9,1	0,1	-9,7	-43,1	-23,3	-5,2	-7,4	-7,7	-3,7	-18,2	-7,3
Junio	-7,5	-15,9	-7,7	-4,7	-45,7	-26,3	-8,0	-14,8	-10,4	-7,0	-23,9	-12,7
Julio	-3,3	-18,7	-10,5	-6,1	-49,0	-36,9	8,5	-7,5	-16,3	-1,1	-24,8	-18,4
Agosto	-7,3	-24,6	-15,5	-5,0	-51,6	-44,8	2,8	-4,9	-10,0	-4,2	-27,9	-21,9
Septiembre	-0,6	-25,0	-14,2	6,3	-48,5	-43,8	23,1	17,1	13,2	7,3	-22,7	-15,9
Octubre	-4,0	-28,0	-16,0	2,0	-47,5	-45,9	12,6	31,9	33,7	2,5	-20,8	-13,5
Noviembre	1,4	-27,0	-27,9	2,3	-46,3	-47,9	7,8	42,1	42,1	3,8	-17,7	-18,9
Diciembre	-2,8	-29,0	-29,0	-5,2	-49,1	-49,1	5,9	50,5	50,5	0,0	-17,8	-17,8
2010												
Enero	-1,6	-1,6	-25,7	-4,0	-4,0	-38,7	5,1	5,1	64,9	0,6	0,6	-8,5
Febrero	3,7	2,1	-23,7	11,8	7,3	-27,5	-0,9	4,2	60,1	3,2	3,8	-5,3
Marzo	-3,2	-1,2	-25,6	9,6	17,6	-15,4	-1,7	2,4	50,0	-0,3	3,4	-5,0
Abril	-3,1	-4,3	-25,9	1,9	19,9	-3,2	2,8	5,3	62,2	0,1	3,6	0,2
Mayo	2,4	-2,0	-23,5	0,7	20,7	8,0	0,3	5,6	71,7	1,3	4,9	5,4
Junio	-0,1	-2,0	-17,4	0,2	20,9	13,5	-4,8	0,5	77,6	-1,9	2,9	11,3
Julio	1,2	-0,8	-13,5	9,3	32,1	32,0	5,7	6,2	72,9	4,5	7,6	17,6
Agosto	2,3	1,4	-4,5	3,0	36,1	43,2	5,1	11,6	76,7	3,5	11,4	27,1
Septiembre	1,4	2,8	-2,7	-0,2	35,8	34,4	5,1	17,3	50,8	2,5	14,1	21,3
Octubre	-1,6	1,2	-0,3	4,1	41,3	37,1	7,8	26,5	44,4	3,3	17,9	22,4
Noviembre	2,6	3,8	0,9	3,1	45,7	38,2	-2,9	22,8	30,1	0,4	18,4	18,4
Diciembre	0,7	4,5	4,5	2,1	48,8	48,8	-2,8	19,4	19,4	-0,4	17,9	17,9

Cuadro 2.09
Colocaciones en moneda extranjera por sector e institución (1)
(Promedios en millones de dólares)

Enero 2010

Institución	Sector privado				Sector público				Sector externo	Sector inter-financiero	Total
	Créditos a exportadores	Créditos a importadores	Otras	Total	Gobierno Central	Empresas públicas no financieras	Gobiernos locales (2)	Total			
Bancos											
Bice	158,4	77,0	117,8	353,2	0,0	0,0	0,0	0,0	11,4	0,0	364,6
Bilbao Vizcaya Argentaria, Chile	620,8	133,7	230,7	985,2	0,0	0,0	0,0	0,0	134,2	0,0	1.119,4
Consortio (3)	0,5	0,0	0,4	0,9	0,0	0,0	0,0	0,0	0,0	0,0	0,9
Corpbanca	263,7	172,8	629,4	1.065,9	4,0	3,4	0,0	7,4	69,7	0,0	1.143,0
De Chile	1.083,7	441,1	1.117,4	2.642,2	0,0	0,0	0,0	0,0	609,5	27,3	3.279,0
De Crédito e Inversiones	367,8	110,3	595,7	1.073,8	0,0	1,9	0,0	1,9	146,5	0,0	1.222,2
De la Nación Argentina	2,4	0,0	2,1	4,5	0,0	0,0	0,0	0,0	6,1	7,3	18,0
Deutsche Bank (Chile)	0,0	0,0	0,0	0,0	0,0	0,0	0,0	0,0	0,0	0,0	0,0
DnB NOR Bank ASA	19,0	0,0	14,4	33,4	0,0	0,0	0,0	0,0	0,0	0,0	33,4
Do Brasil S.A.	12,2	1,0	7,8	21,0	0,0	0,0	0,0	0,0	35,9	0,0	56,9
Falabella	0,0	0,0	0,1	0,1	0,0	0,0	0,0	0,0	0,0	0,0	0,1
HSBC Bank (Chile)	88,9	10,1	46,3	145,3	0,0	0,0	0,0	0,0	35,5	0,0	180,8
Internacional	33,2	39,5	14,5	87,2	0,0	0,0	0,0	0,0	0,0	0,0	87,2
Itaú (Chile)	0,0	0,0	62,5	62,5	0,0	37,8	0,0	37,8	570,8	0,0	671,1
JP Morgan Chase Bank, N.A.	-0,2	0,0	0,0	-0,2	0,0	0,0	0,0	0,0	0,0	1,0	0,8
Of Tokyo - Mitsubishi Ufj. Ltd.	7,5	0,0	1,8	9,3	0,0	0,0	0,0	0,0	0,0	6,3	15,6
Paris	0,0	0,0	0,0	0,0	0,0	0,0	0,0	0,0	0,0	0,0	0,0
Penta	0,0	0,0	0,0	0,0	0,0	0,0	0,0	0,0	0,0	0,0	0,0
Rabobank Chile	41,2	11,6	105,7	158,5	0,0	0,6	0,0	0,6	0,0	0,0	159,1
Ripley	0,0	0,0	0,0	0,0	0,0	0,0	0,0	0,0	0,0	0,0	0,0
The Royal Bank of Scotland (Chile)	15,9	0,5	18,0	34,4	0,0	0,0	0,0	0,0	0,0	0,0	34,4
Santander - Chile	574,3	356,9	392,5	1.323,7	2,9	23,9	0,0	26,8	30,8	0,0	1.381,3
Scotiabank Chile	441,1	89,2	12,0	542,3	0,0	67,7	0,0	67,7	128,6	0,0	738,6
Security	186,6	78,5	79,6	344,7	0,0	0,0	0,0	0,0	28,6	0,0	373,3
Subtotal	3.917,0	1.522,2	3.448,6	8.951,5	6,4	127,9	0,0	134,3	1.743,4	50,5	10.879,7
Del Estado de Chile	473,6	153,5	632,1	1.259,2	47,5	0,0	0,0	47,5	66,7	0,0	1.373,5
Total sistema financiero	4.390,6	1.675,7	4.080,7	10.198,1	49,3	129,5	0,0	178,8	1.825,2	51,1	12.253,2

(1) El detalle por sectores y destino es aproximado.

(2) Los gobiernos locales corresponden a las municipalidades.

(3) El 18 de enero de 2010 el Banco Monex cambia de nombre a Banco Consortio.

Cuadro 2.09
Colocaciones en moneda extranjera por sector e institución (1)
(Promedios en millones de dólares)

Institución	Febrero 2010										
	Sector privado				Sector público				Sector externo	Sector inter-financiero	Total
	Créditos a exportadores	Créditos a importadores	Otras	Total	Gobierno Central	Empresas públicas no financieras	Gobiernos locales (2)	Total			
Bancos											
Bice	163,8	83,8	121,7	369,3	0,0	0,0	0,0	0,0	11,4	0,0	380,7
Bilbao Vizcaya Argentaria, Chile	650,0	209,7	147,4	1.007,1	0,0	0,0	0,0	0,0	112,3	0,0	1.119,4
Consorcio (3)	0,5	0,0	0,4	0,9	0,0	0,0	0,0	0,0	0,0	0,0	0,9
Corpbanca	281,1	179,8	606,0	1.066,9	6,3	3,5	0,0	9,8	70,7	0,0	1.147,3
De Chile	1.071,9	468,5	1.108,2	2.648,6	0,0	0,0	0,0	0,0	591,7	27,4	3.267,7
De Crédito e Inversiones	401,1	127,9	645,9	1.174,9	0,0	2,0	0,0	2,0	143,4	0,0	1.320,4
De la Nación Argentina	2,5	0,0	2,0	4,5	0,0	0,0	0,0	0,0	6,6	7,0	18,2
Deutsche Bank (Chile)	0,0	0,0	0,0	0,0	0,0	0,0	0,0	0,0	0,0	0,0	0,0
DnB NOR Bank ASA	19,0	0,0	13,7	32,7	0,0	0,0	0,0	0,0	0,0	0,0	32,7
Do Brasil S.A.	13,4	0,9	7,2	21,5	0,0	0,0	0,0	0,0	38,5	0,0	60,0
Falabella	0,0	0,0	0,2	0,2	0,0	0,0	0,0	0,0	0,0	0,0	0,2
HSBC Bank (Chile)	89,5	26,7	30,3	146,5	0,0	0,0	0,0	0,0	27,3	0,0	173,8
Internacional	34,6	42,7	12,1	89,4	0,0	0,0	0,0	0,0	0,0	0,0	89,4
Itaú (Chile)	0,0	0,0	56,0	56,0	0,0	36,2	0,0	36,2	542,3	0,0	634,5
JP Morgan Chase Bank, N.A.	0,0	0,0	0,0	0,0	0,0	0,0	0,0	0,0	0,0	0,0	0,0
Of Tokyo - Mitsubishi Ufj. Ltd.	8,0	0,0	0,5	8,5	0,0	0,0	0,0	0,0	0,0	6,4	14,9
Paris	0,0	0,0	0,0	0,0	0,0	0,0	0,0	0,0	0,0	0,0	0,0
Penta	0,0	0,0	0,0	0,0	0,0	0,0	0,0	0,0	0,0	0,0	0,0
Rabobank Chile	42,8	11,8	121,3	175,9	0,0	0,7	0,0	0,7	0,0	0,0	176,6
Ripley	0,0	0,0	0,0	0,0	0,0	0,0	0,0	0,0	0,0	0,0	0,0
The Royal Bank of Scotland (Chile)	15,1	0,5	17,9	33,5	0,0	0,0	0,0	0,0	0,0	0,0	33,5
Santander - Chile	615,0	381,4	409,7	1.406,1	3,1	24,1	0,0	27,2	22,4	0,0	1.455,7
Scotiabank Chile	449,3	100,8	59,4	609,5	0,0	15,6	0,0	15,6	167,7	0,0	792,8
Security	202,6	93,3	85,6	381,5	0,0	0,0	0,0	0,0	30,2	0,0	411,7
Subtotal	4.060,2	1.727,8	3.445,7	9.280,2	8,7	77,6	0,0	86,2	1.725,6	38,2	11.130,3
Del Estado de Chile	494,5	145,7	614,1	1.254,3	48,1	0,0	0,0	48,1	65,9	0,0	1.368,3
Total sistema financiero	4.554,7	1.873,5	4.059,9	10.523,7	52,2	78,5	0,0	130,7	1.805,5	38,6	12.498,6

(1) El detalle por sectores y destino es aproximado.

(2) Los gobiernos locales corresponden a las municipalidades.

(3) El 18 de enero de 2010 el Banco Monex cambia de nombre a Banco Consorcio.

Cuadro 2.09
Colocaciones en moneda extranjera por sector e institución (1)
(Promedios en millones de dólares)

Marzo 2009

Institución	Sector privado				Sector público				Sector externo	Sector inter-financiero	Total
	Créditos a exportadores	Créditos a importadores	Otras	Total	Gobierno Central	Empresas públicas no financieras	Gobiernos locales (2)	Total			
Bancos											
Bice	175,3	84,2	121,2	380,7	0,0	0,0	0,0	0,0	11,4	0,0	392,1
Bilbao Vizcaya Argentaria, Chile	669,6	245,7	225,0	1.140,3	0,0	0,0	0,0	0,0	135,5	0,0	1.275,8
Consortio (3)	0,5	0,0	0,4	0,9	0,0	0,0	0,0	0,0	0,0	0,0	0,9
Corpbanca	281,5	169,2	579,4	1.030,1	6,1	3,3	0,0	9,5	75,5	24,0	1.139,1
De Chile	1.083,1	593,9	944,2	2.621,2	0,0	0,0	0,0	0,0	611,7	28,2	3.261,1
De Crédito e Inversiones	389,6	126,7	630,4	1.146,7	0,0	2,0	0,0	2,0	126,2	0,0	1.274,9
De la Nación Argentina	2,5	0,0	1,6	4,1	0,0	0,0	0,0	0,0	7,7	4,3	16,1
Deutsche Bank (Chile)	0,0	0,0	0,0	0,0	0,0	0,0	0,0	0,0	0,0	0,0	0,0
DnB NOR Bank ASA	19,1	0,0	14,4	33,5	0,0	0,0	0,0	0,0	0,0	0,0	33,5
Do Brasil S.A.	13,5	1,1	9,2	23,8	0,0	0,0	0,0	0,0	35,5	0,0	59,3
Falabella	0,0	0,0	0,3	0,3	0,0	0,0	0,0	0,0	0,0	0,0	0,3
HSBC Bank (Chile)	69,6	20,3	55,4	145,3	0,0	0,0	0,0	0,0	17,1	0,0	162,4
Internacional	35,6	45,1	11,2	91,9	0,0	0,0	0,0	0,0	0,0	0,0	91,9
Itaú (Chile)	0,0	0,0	66,2	66,2	0,0	26,5	0,0	26,5	532,1	0,0	624,8
JP Morgan Chase Bank, N.A.	0,0	0,0	0,0	0,0	0,0	0,0	0,0	0,0	0,0	0,0	0,0
Of Tokyo - Mitsubishi Ufj. Ltd.	8,0	0,0	1,3	9,3	0,0	0,0	0,0	0,0	0,0	5,7	15,0
Paris	0,0	0,0	0,0	0,0	0,0	0,0	0,0	0,0	0,0	0,0	0,0
Penta	0,0	0,0	0,0	0,0	0,0	0,0	0,0	0,0	0,0	0,0	0,0
Rabobank Chile	48,8	10,1	123,6	182,5	0,0	0,7	0,0	0,7	0,0	0,0	183,2
Ripley	0,0	0,0	0,0	0,0	0,0	0,0	0,0	0,0	0,0	0,0	0,0
The Royal Bank of Scotland (Chile)	15,1	0,4	18,1	33,6	0,0	0,0	0,0	0,0	0,0	0,0	33,6
Santander - Chile	657,0	419,2	393,1	1.469,3	3,5	3,4	0,0	6,9	66,4	0,0	1.542,6
Scotiabank Chile	357,6	109,7	68,8	536,1	0,0	0,0	0,0	0,0	180,9	0,0	717,0
Security	194,9	98,2	84,9	378,0	0,0	0,0	0,0	0,0	32,8	0,1	410,9
Subtotal	4.021,3	1.923,8	3.348,8	9.368,4	9,4	35,6	0,0	45,1	1.761,9	59,1	11.234,4
Del Estado de Chile	386,0	130,3	610,3	1.126,6	48,1	0,0	0,0	48,1	62,4	0,0	1.237,1
Total sistema financiero	4.407,3	2.054,1	3.959,1	10.487,8	53,9	35,9	0,0	89,9	1.834,3	59,6	12.471,5

(1) El detalle por sectores y destino es aproximado.

(2) Los gobiernos locales corresponden a las municipalidades.

(3) El 18 de enero de 2010 el Banco Monex cambia de nombre a Banco Consortio.

Cuadro 2.09
Colocaciones en moneda extranjera por sector e institución (1)
(Promedios en millones de dólares)

Abril 2010

Institución	Sector privado				Sector público				Sector externo	Sector inter-financiero	Total
	Créditos a exportadores	Créditos a importadores	Otras	Total	Gobierno Central	Empresas públicas no financieras	Gobiernos locales (2)	Total			
Bancos											
Bice	170,6	81,1	117,7	369,4	0,0	0,0	0,0	0,0	12,3	0,0	381,7
Bilbao Vizcaya Argentaria, Chile	619,8	263,3	305,1	1.188,2	0,0	0,0	0,0	0,0	112,3	0,0	1.300,5
Consorcio (3)	0,5	0,0	0,4	0,9	0,0	0,0	0,0	0,0	0,0	0,0	0,9
Corpbanca	287,9	140,4	620,4	1.048,7	6,3	3,5	0,0	9,8	79,8	0,0	1.138,3
De Chile	1.109,9	643,1	912,4	2.665,4	0,0	0,0	0,0	0,0	576,0	27,7	3.269,1
De Crédito e Inversiones	409,7	110,8	626,7	1.147,2	1,9	4,1	0,0	6,0	125,8	0,0	1.278,9
De la Nación Argentina	2,6	0,0	2,3	4,9	0,0	0,0	0,0	0,0	8,6	3,6	17,1
Deutsche Bank (Chile)	0,0	0,0	0,0	0,0	0,0	0,0	0,0	0,0	0,0	0,0	0,0
DnB NOR Bank ASA	19,1	0,0	24,8	43,9	0,0	0,0	0,0	0,0	0,0	0,0	43,9
Do Brasil S.A.	14,9	1,1	8,9	24,9	0,0	0,0	0,0	0,0	32,9	0,0	57,8
Falabella	0,0	0,0	0,2	0,2	0,0	0,0	0,0	0,0	0,0	0,0	0,2
HSBC Bank (Chile)	102,7	25,3	19,4	147,4	0,0	12,4	0,0	12,4	46,1	0,0	205,9
Internacional	33,6	36,5	11,5	81,6	0,0	0,0	0,0	0,0	0,0	0,0	81,6
Itaú (Chile)	0,0	0,0	48,5	48,5	0,0	27,5	0,0	27,5	538,9	0,0	614,9
JP Morgan Chase Bank, N.A.	0,0	0,0	0,0	0,0	0,0	0,0	0,0	0,0	0,0	0,0	0,0
Of Tokyo - Mitsubishi Ufj. Ltd.	7,8	0,0	9,0	16,8	0,0	0,0	0,0	0,0	0,0	14,0	30,8
Paris	0,0	0,0	0,0	0,0	0,0	0,0	0,0	0,0	0,0	0,0	0,0
Penta	0,0	0,0	0,0	0,0	0,0	0,0	0,0	0,0	0,0	0,0	0,0
Rabobank Chile	58,7	11,8	119,7	190,2	0,0	0,5	0,0	0,5	2,4	0,0	193,2
Ripley	0,0	0,0	0,0	0,0	0,0	0,0	0,0	0,0	0,0	0,0	0,0
The Royal Bank of Scotland (Chile)	15,1	0,4	18,1	33,6	0,0	0,0	0,0	0,0	0,0	0,0	33,6
Santander - Chile	625,9	453,3	473,7	1.552,9	3,3	3,5	0,0	6,9	28,1	0,0	1.587,9
Scotiabank Chile	223,7	106,7	84,3	414,7	0,0	0,0	0,0	0,0	143,7	0,0	558,4
Security	201,3	99,8	71,9	373,0	0,0	0,0	0,0	0,0	50,2	0,2	423,4
Subtotal	3.903,8	1.973,6	3.475,0	9.411,5	11,7	52,0	0,0	63,7	1.706,7	36,2	11.218,1
Del Estado de Chile	364,7	120,4	611,6	1.096,7	51,2	0,0	0,0	51,2	66,5	0,0	1.214,3
Total sistema financiero	4.268,5	2.094,0	4.086,6	10.500,5	58,0	52,6	0,0	110,5	1.784,8	36,6	12.432,4

(1) El detalle por sectores y destino es aproximado.

(2) Los gobiernos locales corresponden a las municipalidades.

(3) El 18 de enero de 2010 el Banco Monex cambia de nombre a Banco Consorcio.

Cuadro 2.09
Colocaciones en moneda extranjera por sector e institución (1)
(Promedios en millones de dólares)

Mayo 2010

Institución	Sector privado				Sector público				Sector externo	Sector inter-financiero	Total
	Créditos a exportadores	Créditos a importadores	Otras	Total	Gobierno Central	Empresas públicas no financieras	Gobiernos locales (2)	Total			
Bancos											
Bice	172,5	78,0	116,5	367,0	0,0	0,0	0,0	0,0	11,7	0,0	378,7
Bilbao Vizcaya Argentaria, Chile	623,4	262,8	316,7	1.202,9	0,0	0,0	0,0	0,0	121,0	0,0	1.323,9
Consortio (3)	0,5	0,0	0,3	0,8	0,0	0,0	0,0	0,0	0,0	0,0	0,8
Corpbanca	298,5	138,5	602,2	1.039,2	6,0	3,6	0,0	9,5	87,2	0,0	1.136,0
De Chile	1.112,0	641,3	926,3	2.679,6	0,0	0,0	0,0	0,0	561,2	28,1	3.269,0
De Crédito e Inversiones	394,6	107,0	599,6	1.101,2	3,7	3,9	0,0	7,6	124,1	0,0	1.232,9
De la Nación Argentina	2,6	0,0	0,5	3,1	0,0	0,0	0,0	0,0	8,7	0,0	11,8
Deutsche Bank (Chile)	0,0	0,0	0,0	0,0	0,0	0,0	0,0	0,0	0,0	0,0	0,0
DnB NOR Bank ASA	19,1	0,0	38,9	58,0	0,0	0,0	0,0	0,0	0,0	0,0	58,0
Do Brasil S.A.	16,7	0,9	6,1	23,7	0,0	0,0	0,0	0,0	37,6	0,0	61,3
Falabella	0,0	0,0	0,2	0,2	0,0	0,0	0,0	0,0	0,0	0,0	0,2
HSBC Bank (Chile)	92,2	33,5	38,0	163,7	0,0	11,0	0,0	11,0	34,4	0,0	209,1
Internacional	35,2	28,6	11,3	75,1	0,0	0,0	0,0	0,0	0,0	0,0	75,1
Itaú (Chile)	0,0	0,0	57,8	57,8	0,0	27,4	0,0	27,4	544,2	0,0	629,4
JP Morgan Chase Bank, N.A.	0,0	0,0	0,0	0,0	0,0	0,0	0,0	0,0	0,0	0,0	0,0
Of Tokyo - Mitsubishi Ufj. Ltd.	9,2	0,0	0,6	9,8	0,0	0,0	0,0	0,0	0,0	7,3	17,1
Paris	0,0	0,0	0,0	0,0	0,0	0,0	0,0	0,0	0,0	0,0	0,0
Penta	0,0	0,0	0,0	0,0	0,0	0,0	0,0	0,0	0,0	0,0	0,0
Rabobank Chile	68,8	10,9	126,3	206,0	0,0	0,2	0,0	0,2	2,0	0,0	208,1
Ripley	0,0	0,0	0,0	0,0	0,0	0,0	0,0	0,0	0,0	0,0	0,0
The Royal Bank of Scotland (Chile)	15,2	0,5	18,0	33,7	0,0	0,0	0,0	0,0	0,0	0,0	33,7
Santander - Chile	661,3	459,0	456,3	1.576,6	3,3	4,1	0,0	7,4	23,9	0,0	1.607,9
Scotiabank Chile	242,2	105,4	53,6	401,2	0,0	29,6	0,0	29,6	167,8	0,0	598,6
Security	199,0	101,7	78,4	379,1	0,0	0,0	0,0	0,0	47,0	0,1	426,1
Subtotal	3.963,0	1.968,1	3.447,7	9.442,7	14,4	79,7	0,0	94,2	1.708,8	32,1	11.277,8
Del Estado de Chile	409,9	139,7	642,9	1.192,5	47,4	0,0	0,0	47,4	63,7	0,0	1.303,7
Total sistema financiero	4.372,9	2.107,8	4.090,7	10.633,0	60,9	79,9	0,0	140,8	1.775,5	32,2	12.581,5

(1) El detalle por sectores y destino es aproximado.

(2) Los gobiernos locales corresponden a las municipalidades.

(3) El 18 de enero de 2010 el Banco Monex cambia de nombre a Banco Consortio.

Cuadro 2.09
Colocaciones en moneda extranjera por sector e institución (1)
(Promedios en millones de dólares)

Institución	Junio 2010										
	Sector privado				Sector público				Sector externo	Sector inter-financiero	Total
	Créditos a exportadores	Créditos a importadores	Otras	Total	Gobierno Central	Empresas públicas no financieras	Gobiernos locales (2)	Total			
Bancos											
Bice	177,9	78,1	121,9	377,9	0,0	0,0	0,0	0,0	11,1	0,0	389,0
Bilbao Vizcaya Argentaria, Chile	602,4	212,9	311,6	1.126,9	0,0	0,0	0,0	0,0	123,9	0,0	1.250,8
Consorcio (3)	0,5	0,0	0,2	0,7	0,0	0,0	0,0	0,0	0,0	0,0	0,7
Corpbanca	287,2	165,1	582,2	1.034,5	3,8	2,9	0,0	6,6	83,7	0,0	1.124,8
De Chile	1.101,6	627,2	800,5	2.529,3	0,0	0,1	0,0	0,1	604,6	27,8	3.161,7
De Crédito e Inversiones	379,0	104,2	534,5	1.017,7	3,5	4,7	0,0	8,3	115,3	0,0	1.141,2
De la Nación Argentina	1,9	0,0	0,0	1,9	0,0	0,0	0,0	0,0	11,9	0,0	13,8
Deutsche Bank (Chile)	0,0	0,0	0,0	0,0	0,0	0,0	0,0	0,0	0,0	0,0	0,0
DnB NOR Bank ASA	18,0	0,0	42,5	60,5	0,0	0,0	0,0	0,0	0,0	0,0	60,5
Do Brasil S.A.	15,7	0,7	9,0	25,4	0,0	0,0	0,0	0,0	37,4	0,0	62,8
Falabella	0,0	0,0	0,2	0,2	0,0	0,0	0,0	0,0	0,0	0,0	0,2
HSBC Bank (Chile)	118,9	21,7	50,9	191,5	0,0	14,7	0,0	14,7	41,4	0,0	247,5
Internacional	35,7	26,4	9,2	71,3	0,0	0,0	0,0	0,0	0,0	0,0	71,3
Itaú (Chile)	0,0	0,0	90,4	90,4	0,0	1,4	0,0	1,4	526,2	0,0	618,0
JP Morgan Chase Bank, N.A.	0,0	0,0	0,0	0,0	0,0	0,0	0,0	0,0	0,0	0,0	0,0
Of Tokyo - Mitsubishi Ufj. Ltd.	4,9	0,0	0,0	4,9	0,0	0,0	0,0	0,0	0,0	23,8	28,7
Paris	0,0	0,0	0,0	0,0	0,0	0,0	0,0	0,0	0,0	0,0	0,0
Penta	0,0	0,0	0,0	0,0	0,0	0,0	0,0	0,0	0,0	0,0	0,0
Rabobank Chile	70,5	9,2	131,4	211,1	0,0	0,2	0,0	0,2	0,0	0,0	211,3
Ripley	0,0	0,0	0,0	0,0	0,0	0,0	0,0	0,0	0,0	0,0	0,0
The Royal Bank of Scotland (Chile)	15,2	0,5	17,9	33,6	0,0	0,0	0,0	0,0	0,0	0,0	33,6
Santander - Chile	675,3	483,0	400,8	1.559,1	2,0	35,5	0,0	37,5	59,1	0,0	1.655,7
Scotiabank Chile	233,2	115,0	7,5	355,7	0,0	97,9	0,0	97,9	170,2	0,0	623,8
Security	192,9	94,9	82,2	370,0	0,0	0,0	0,0	0,0	40,8	0,1	411,0
Subtotal	3.930,7	1.938,9	3.192,8	9.106,5	11,1	155,1	0,0	166,2	1.760,4	73,4	11.106,5
Del Estado de Chile	439,2	172,1	717,3	1.328,6	46,4	0,0	0,0	46,4	79,4	0,0	1.454,4
Total sistema financiero	4.369,9	2.111,0	3.910,1	10.432,7	56,7	155,4	0,0	212,2	1.842,4	73,5	12.560,8

(1) El detalle por sectores y destino es aproximado.

(2) Los gobiernos locales corresponden a las municipalidades.

(3) El 18 de enero de 2010 el Banco Monex cambia de nombre a Banco Consorcio.

Cuadro 2.09
Colocaciones en moneda extranjera por sector e institución (1)
(Promedios en millones de dólares)

Julio 2010

Institución	Sector privado				Sector público				Sector externo	Sector inter-financiero	Total
	Créditos a exportadores	Créditos a importadores	Otras	Total	Gobierno Central	Empresas públicas no financieras	Gobiernos locales (2)	Total			
Bancos											
Bice	185,1	88,2	132,2	405,5	0,0	0,0	0,0	0,0	11,8	0,0	417,3
Bilbao Vizcaya Argentaria, Chile	585,1	222,6	293,6	1.101,3	0,0	0,0	0,0	0,0	162,0	0,0	1.263,3
Consortio (3)	0,5	0,0	0,2	0,7	0,0	0,0	0,0	0,0	0,0	0,0	0,7
Corpbanca	289,5	211,0	577,6	1.078,1	3,2	2,9	0,0	6,1	68,6	0,0	1.152,8
De Chile	1.029,0	667,1	975,5	2.671,6	0,0	0,0	0,0	0,0	583,5	26,9	3.282,1
De Crédito e Inversiones	391,5	94,1	557,6	1.043,2	2,9	5,0	0,0	7,9	127,7	0,0	1.178,8
De la Nación Argentina	0,6	0,0	0,9	1,5	0,0	0,0	0,0	0,0	12,6	0,0	14,1
Deutsche Bank (Chile)	0,0	0,0	0,0	0,0	0,0	0,0	0,0	0,0	0,0	0,0	0,0
DnB NOR Bank ASA	15,0	0,0	42,5	57,5	0,0	0,0	0,0	0,0	0,0	0,0	57,5
Do Brasil S.A.	14,7	2,7	10,6	28,0	0,0	0,0	0,0	0,0	37,4	0,0	65,4
Falabella	0,0	0,0	0,2	0,2	0,0	0,0	0,0	0,0	0,0	0,0	0,2
HSBC Bank (Chile)	118,9	21,7	61,6	202,2	0,0	14,2	0,0	14,2	31,1	0,0	247,5
Internacional	38,8	36,5	11,5	86,8	0,0	0,0	0,0	0,0	0,0	0,0	86,8
Itaú (Chile)	0,0	0,0	68,7	68,7	0,0	1,4	0,0	1,4	535,1	0,0	605,3
JP Morgan Chase Bank, N.A.	0,0	0,0	0,0	0,0	0,0	0,0	0,0	0,0	0,0	0,0	0,0
Of Tokyo - Mitsubishi Ufj. Ltd.	6,8	0,0	0,0	6,8	0,0	0,0	0,0	0,0	0,0	32,8	39,6
Paris	0,0	0,0	0,0	0,0	0,0	0,0	0,0	0,0	0,0	0,0	0,0
Penta	0,0	0,0	0,0	0,0	0,0	0,0	0,0	0,0	0,0	0,0	0,0
Rabobank Chile	71,4	9,0	144,1	224,5	0,0	0,2	0,0	0,2	0,0	0,0	224,7
Ripley	0,0	0,0	0,0	0,0	0,0	0,0	0,0	0,0	0,0	0,0	0,0
The Royal Bank of Scotland (Chile)	15,3	0,4	15,7	31,4	0,0	0,0	0,0	0,0	0,0	0,0	31,4
Santander - Chile	710,9	563,5	463,3	1.737,7	2,5	10,9	0,0	13,4	115,9	0,0	1.867,0
Scotiabank Chile	382,6	79,0	0,0	461,6	0,0	107,3	0,0	107,3	182,1	0,0	751,0
Security	195,6	103,1	69,8	368,5	0,0	0,0	0,0	0,0	66,6	0,1	435,1
Subtotal	4.051,3	2.098,9	3.425,7	9.609,3	9,8	141,1	0,0	150,9	1.893,1	67,3	11.720,7
Del Estado de Chile	372,4	207,8	726,5	1.306,7	51,3	0,0	0,0	51,3	57,4	0,0	1.415,4
Total sistema financiero	4.423,7	2.306,7	4.152,2	10.905,5	57,5	142,3	0,0	199,9	1.962,8	67,9	13.136,1

(1) El detalle por sectores y destino es aproximado.

(2) Los gobiernos locales corresponden a las municipalidades.

(3) El 18 de enero de 2010 el Banco Monex cambia de nombre a Banco Consortio.

Cuadro 2.09
Colocaciones en moneda extranjera por sector e institución (1)
(Promedios en millones de dólares)

Agosto 2010

Institución	Sector privado				Sector público				Sector externo	Sector inter-financiero	Total
	Créditos a exportadores	Créditos a importadores	Otras	Total	Gobierno Central	Empresas públicas no financieras	Gobiernos locales (2)	Total			
Bancos											
Bice	176,3	92,7	134,7	403,7	0,0	0,0	0,0	0,0	11,8	0,0	415,5
Bilbao Vizcaya Argentaria, Chile	609,2	227,5	310,7	1.147,4	0,0	0,0	0,0	0,0	175,8	0,0	1.323,2
Consorcio (3)	0,5	0,0	0,2	0,7	0,0	0,0	0,0	0,0	0,0	0,0	0,7
Corpbanca	277,7	225,2	642,2	1.145,1	3,1	3,3	0,0	6,5	96,7	0,0	1.248,2
De Chile	1.078,4	666,6	963,8	2.708,8	0,0	0,1	0,0	0,1	680,8	27,1	3.416,8
De Crédito e Inversiones	396,2	69,8	564,7	1.030,7	2,5	5,9	0,0	8,4	120,6	0,0	1.159,7
De la Nación Argentina	1,1	0,1	2,1	3,3	0,0	0,0	0,0	0,0	11,7	0,0	15,0
Deutsche Bank (Chile)	0,0	0,0	0,0	0,0	0,0	0,0	0,0	0,0	0,0	0,0	0,0
DnB NOR Bank ASA	21,4	0,0	41,8	63,2	0,0	0,0	0,0	0,0	0,0	0,0	63,2
Do Brasil S.A.	14,6	3,8	8,9	27,3	0,0	0,0	0,0	0,0	37,3	0,0	64,6
Falabella	0,0	0,0	0,3	0,3	0,0	0,0	0,0	0,0	0,0	0,0	0,3
HSBC Bank (Chile)	112,8	20,2	53,0	186,0	0,0	14,6	0,0	14,6	37,9	0,0	238,5
Internacional	38,7	39,4	16,9	95,0	0,0	0,0	0,0	0,0	0,0	0,0	95,0
Itaú (Chile)	0,0	0,0	71,4	71,4	0,0	1,4	0,0	1,4	573,0	0,0	645,9
JP Morgan Chase Bank, N.A.	0,0	0,0	0,0	0,0	0,0	0,0	0,0	0,0	0,0	0,0	0,0
Of Tokyo - Mitsubishi Ufj. Ltd.	5,6	0,0	0,0	5,6	0,0	0,0	0,0	0,0	0,0	41,0	46,6
Paris	0,0	0,0	0,0	0,0	0,0	0,0	0,0	0,0	0,0	0,0	0,0
Penta	0,0	0,0	3,9	3,9	0,0	0,0	0,0	0,0	0,0	0,0	3,9
Rabobank Chile	69,2	7,9	151,1	228,2	0,0	0,2	0,0	0,2	0,0	0,0	228,4
Ripley	0,0	0,0	0,0	0,0	0,0	0,0	0,0	0,0	0,0	0,0	0,0
The Royal Bank of Scotland (Chile)	15,1	0,4	15,8	31,3	0,0	0,0	0,0	0,0	0,0	0,0	31,3
Santander - Chile	722,0	601,2	532,0	1.855,2	2,7	10,2	0,0	12,9	123,8	0,0	1.991,8
Scotiabank Chile	425,8	76,8	0,0	502,6	0,0	116,6	0,0	116,6	163,3	0,0	782,6
Security	192,9	114,8	92,0	399,7	0,0	0,0	0,0	0,0	45,4	0,2	445,3
Subtotal	4.157,5	2.146,4	3.605,6	9.980,9	9,5	143,6	0,0	153,1	2.025,0	57,6	12.216,6
Del Estado de Chile	367,1	230,3	720,4	1.317,8	55,5	0,0	0,0	55,5	84,6	0,0	1.457,9
Total sistema financiero	4.524,6	2.376,7	4.326,0	11.289,7	61,2	144,8	0,0	205,9	2.120,8	58,1	13.674,5

(1) El detalle por sectores y destino es aproximado.

(2) Los gobiernos locales corresponden a las municipalidades.

(3) El 18 de enero de 2010 el Banco Monex cambia de nombre a Banco Consorcio.

Cuadro 2.09
Colocaciones en moneda extranjera por sector e institución (1)
(Promedios en millones de dólares)

Septiembre 2010

Institución	Sector privado				Sector público				Sector externo	Sector inter-financiero	Total
	Créditos a exportadores	Créditos a importadores	Otras	Total	Gobierno Central	Empresas públicas no financieras	Gobiernos locales (2)	Total			
Bancos											
Bice	170,2	95,6	144,8	410,6	0,0	0,0	0,0	0,0	10,4	0,0	421,0
Bilbao Vizcaya Argentaria, Chile	606,7	238,0	294,5	1.139,2	0,0	0,0	0,0	0,0	213,4	0,0	1.352,6
Consortio (3)	0,6	0,0	0,1	0,7	0,0	0,0	0,0	0,0	0,0	0,0	0,7
Corpbanca	291,0	215,4	637,0	1.143,4	1,1	2,8	0,0	3,9	93,1	34,1	1.274,5
De Chile	1.080,6	670,0	1.150,9	2.901,5	0,0	0,0	0,0	0,0	713,9	28,2	3.643,6
De Crédito e Inversiones	414,3	71,9	561,8	1.048,0	3,0	4,8	0,0	7,9	114,4	0,0	1.170,3
De la Nación Argentina	1,1	0,0	1,3	2,4	0,0	0,0	0,0	0,0	11,7	0,0	14,1
Deutsche Bank (Chile)	0,0	0,0	0,0	0,0	0,0	0,0	0,0	0,0	0,0	0,0	0,0
DnB NOR Bank ASA	30,0	0,0	59,9	89,9	0,0	0,0	0,0	0,0	0,0	0,0	89,9
Do Brasil S.A.	19,1	4,6	11,9	35,6	0,0	0,0	0,0	0,0	31,4	0,0	67,0
Falabella	0,0	0,0	0,3	0,3	0,0	0,0	0,0	0,0	0,0	0,0	0,3
HSBC Bank (Chile)	96,2	18,8	51,0	166,0	0,0	13,8	0,0	13,8	37,3	0,0	217,0
Internacional	41,5	50,0	21,7	113,2	0,0	0,0	0,0	0,0	0,0	0,0	113,2
Itaú (Chile)	0,0	0,0	62,5	62,5	0,0	1,3	0,0	1,3	588,6	0,0	652,4
JP Morgan Chase Bank, N.A.	0,0	0,0	0,0	0,0	0,0	0,0	0,0	0,0	0,0	0,0	0,0
Of Tokyo - Mitsubishi Ufj. Ltd.	4,6	0,0	0,0	4,6	0,0	0,0	0,0	0,0	0,0	36,8	41,4
Paris	0,0	0,0	0,0	0,0	0,0	0,0	0,0	0,0	0,0	0,0	0,0
Penta	0,0	0,0	4,5	4,5	0,0	0,0	0,0	0,0	0,0	0,0	4,5
Rabobank Chile	68,3	9,1	165,3	242,7	0,0	0,0	0,0	0,0	0,0	0,0	242,7
Ripley	0,0	0,0	0,0	0,0	0,0	0,0	0,0	0,0	0,0	0,0	0,0
The Royal Bank of Scotland (Chile)	15,1	0,4	15,6	31,1	0,0	0,0	0,0	0,0	0,0	0,0	31,1
Santander - Chile	745,4	644,9	562,6	1.952,9	2,9	10,0	0,0	13,0	111,8	30,8	2.108,5
Scotiabank Chile	439,5	0,0	0,0	439,5	0,0	152,1	0,0	152,1	174,5	0,0	766,1
Security	189,4	125,0	90,9	405,3	0,0	0,0	0,0	0,0	63,2	0,2	468,7
Subtotal	4.213,5	2.143,7	3.836,5	10.226,5	8,8	170,3	0,0	179,0	2.141,2	132,9	12.679,6
Del Estado de Chile	372,4	227,8	759,0	1.359,2	60,0	0,0	0,0	60,0	62,5	0,0	1.481,7
Total sistema financiero	4.585,9	2.371,5	4.595,4	11.569,6	63,0	172,2	0,0	235,2	2.222,1	134,4	14.161,3

(1) El detalle por sectores y destino es aproximado.

(2) Los gobiernos locales corresponden a las municipalidades.

(3) El 18 de enero de 2010 el Banco Monex cambia de nombre a Banco Consortio.

Cuadro 2.09
Colocaciones en moneda extranjera por sector e institución (1)
(Promedios en millones de dólares)

Octubre 2010

Institución	Sector privado				Sector público				Sector externo	Sector inter-financiero	Total
	Créditos a exportadores	Créditos a importadores	Otras	Total	Gobierno Central	Empresas públicas no financieras	Gobiernos locales (2)	Total			
Bancos											
Bice	152,2	96,5	155,4	404,1	0,0	0,0	0,0	0,0	16,9	0,0	421,0
Bilbao Vizcaya Argentaria, Chile	617,6	259,4	408,5	1.285,5	0,0	0,0	0,0	0,0	227,8	0,0	1.513,3
Consorcio (3)	0,5	0,0	0,2	0,7	0,0	0,0	0,0	0,0	0,0	0,0	0,7
Corpbanca	279,0	212,3	699,1	1.190,4	1,1	2,9	0,0	4,0	80,2	0,0	1.274,6
De Chile	1.049,1	680,8	1.179,7	2.909,6	0,0	0,1	0,0	0,1	826,9	27,9	3.764,5
De Crédito e Inversiones	432,1	86,2	541,6	1.059,9	1,5	6,2	0,0	7,7	109,7	0,0	1.177,3
De la Nación Argentina	1,1	0,3	0,0	1,4	0,0	0,0	0,0	0,0	11,9	0,0	13,3
Deutsche Bank (Chile)	0,0	0,0	0,0	0,0	0,0	0,0	0,0	0,0	0,0	0,0	0,0
DnB NOR Bank ASA	36,1	0,0	59,2	95,3	0,0	0,0	0,0	0,0	0,0	0,0	95,3
Do Brasil S.A.	19,7	5,9	8,9	34,5	0,0	0,0	0,0	0,0	39,6	0,0	74,1
Falabella	0,0	0,0	0,4	0,4	0,0	0,0	0,0	0,0	0,0	0,0	0,4
HSBC Bank (Chile)	126,0	3,8	68,1	197,9	0,0	15,0	0,0	15,0	34,0	0,0	246,8
Internacional	40,6	45,2	27,0	112,8	0,0	0,0	0,0	0,0	0,0	0,0	112,8
Itaú (Chile)	0,0	0,0	67,0	67,0	0,0	1,4	0,0	1,4	649,2	0,0	717,7
JP Morgan Chase Bank, N.A.	0,0	0,0	0,0	0,0	0,0	0,0	0,0	0,0	0,0	0,0	0,0
Of Tokyo - Mitsubishi Ufj. Ltd.	4,7	0,0	3,9	8,6	0,0	0,0	0,0	0,0	0,0	30,7	39,3
Paris	0,0	0,0	0,0	0,0	0,0	0,0	0,0	0,0	0,0	0,0	0,0
Penta	0,0	0,0	4,5	4,5	0,0	0,0	0,0	0,0	0,0	0,0	4,5
Rabobank Chile	64,4	12,8	176,5	253,7	0,0	0,0	0,0	0,0	0,0	0,0	253,7
Ripley	0,0	0,0	0,0	0,0	0,0	0,0	0,0	0,0	0,0	0,0	0,0
The Royal Bank of Scotland (Chile)	15,1	0,0	14,0	29,1	0,0	0,0	0,0	0,0	0,0	0,0	29,1
Santander - Chile	686,5	681,3	596,5	1.964,3	2,7	9,7	0,0	12,4	39,1	0,0	2.015,8
Scotiabank Chile	468,2	39,1	0,0	507,3	0,0	148,6	0,0	148,6	177,4	0,0	833,3
Security	182,7	126,6	90,4	399,7	0,0	0,0	0,0	0,0	50,3	0,6	450,5
Subtotal	4.175,6	2.250,2	4.100,8	10.620,3	6,1	173,1	0,0	179,1	2.188,2	50,4	13.038,1
Del Estado de Chile	337,6	217,6	779,4	1.334,6	60,3	0,0	0,0	60,3	52,4	0,0	1.447,3
Total sistema financiero	4.513,2	2.467,8	4.880,2	11.952,4	65,5	173,4	0,0	238,8	2.243,6	50,5	14.485,4

(1) El detalle por sectores y destino es aproximado.

(2) Los gobiernos locales corresponden a las municipalidades.

(3) El 18 de enero de 2010 el Banco Monex cambia de nombre a Banco Consorcio.

Cuadro 2.09
Colocaciones en moneda extranjera por sector e institución (1)
(Promedios en millones de dólares)

Noviembre 2010

Institución	Sector privado				Sector público				Sector externo	Sector inter-financiero	Total
	Créditos a exportadores	Créditos a importadores	Otras	Total	Gobierno Central	Empresas públicas no financieras	Gobiernos locales (2)	Total			
Bancos											
Bice	147,4	101,1	135,9	384,4	0,8	0,0	0,0	0,8	16,7	0,0	401,9
Bilbao Vizcaya Argentaria, Chile	633,1	257,3	337,5	1.227,9	0,0	0,0	0,0	0,0	193,8	0,0	1.421,7
Consortio (3)	0,5	0,0	0,3	0,8	0,0	0,0	0,0	0,0	0,0	0,0	0,8
Corpbanca	296,2	225,5	676,7	1.198,4	1,7	2,8	0,0	4,5	112,8	0,0	1.315,6
De Chile	1.046,9	676,7	1.233,0	2.956,6	0,0	0,1	0,0	0,1	744,3	28,5	3.729,5
De Crédito e Inversiones	468,0	97,1	561,6	1.126,7	1,5	6,4	0,0	7,9	109,1	0,0	1.243,6
De la Nación Argentina	0,9	0,3	1,0	2,2	0,0	0,0	0,0	0,0	14,1	0,0	16,3
Deutsche Bank (Chile)	0,0	0,0	0,0	0,0	0,0	0,0	0,0	0,0	0,0	0,0	0,0
DnB NOR Bank ASA	42,2	0,0	59,3	101,5	0,0	0,0	0,0	0,0	0,0	0,0	101,5
Do Brasil S.A.	22,5	6,1	8,9	37,5	0,0	0,0	0,0	0,0	46,8	0,0	84,3
Falabella	0,0	0,0	0,2	0,2	0,0	0,0	0,0	0,0	0,0	0,0	0,2
HSBC Bank (Chile)	103,2	8,3	75,2	186,7	0,0	14,8	0,0	14,8	36,9	11,9	250,2
Internacional	41,1	52,0	31,0	124,1	0,0	0,0	0,0	0,0	0,0	0,0	124,1
Itaú (Chile)	0,0	0,0	48,5	48,5	0,0	20,4	0,0	20,4	647,9	0,0	716,8
JP Morgan Chase Bank, N.A.	0,0	0,0	0,0	0,0	0,0	0,0	0,0	0,0	0,0	0,0	0,0
Of Tokyo - Mitsubishi Ufj. Ltd.	5,8	0,0	0,0	5,8	0,0	0,0	0,0	0,0	0,0	25,5	31,3
Paris	0,0	0,0	0,0	0,0	0,0	0,0	0,0	0,0	0,0	0,0	0,0
Penta	0,0	0,0	4,5	4,5	0,0	0,0	0,0	0,0	0,0	0,0	4,5
Rabobank Chile	66,3	13,8	196,8	276,9	0,0	0,0	0,0	0,0	0,0	0,0	276,9
Ripley	0,0	0,0	0,0	0,0	0,0	0,0	0,0	0,0	0,0	0,0	0,0
The Royal Bank of Scotland (Chile)	2,2	0,0	5,3	7,5	0,0	0,0	0,0	0,0	0,0	0,0	7,5
Santander - Chile	792,8	721,5	464,0	1.978,3	1,8	9,5	0,0	11,3	102,2	0,0	2.091,8
Scotiabank Chile	449,0	44,1	0,0	493,1	0,0	142,7	0,0	142,7	189,0	0,0	824,8
Security	180,2	130,5	90,8	401,5	0,0	0,0	0,0	0,0	45,3	0,5	447,3
Subtotal	4.298,3	2.334,3	3.930,4	10.638,2	6,6	190,0	0,0	196,6	2.187,5	68,3	13.090,7
Del Estado de Chile	331,0	210,1	831,2	1.372,3	61,1	0,0	0,0	61,1	65,9	0,0	1.499,2
Total sistema financiero	4.629,3	2.544,4	4.761,6	12.000,0	63,5	191,5	0,0	255,0	2.266,2	68,9	14.590,0

(1) El detalle por sectores y destino es aproximado.

(2) Los gobiernos locales corresponden a las municipalidades.

(3) El 18 de enero de 2010 el Banco Monex cambia de nombre a Banco Consortio.

Cuadro 2.09
Colocaciones en moneda extranjera por sector e institución (1)
(Promedios en millones de dólares)

Diciembre 2010

Institución	Sector privado				Sector público				Sector externo	Sector inter-financiero	Total
	Créditos a exportadores	Créditos a importadores	Otras	Total	Gobierno Central	Empresas públicas no financieras	Gobiernos locales (2)	Total			
Bancos											
Bice	138,2	98,4	145,5	382,1	0,8	0,0	0,0	0,8	17,4	0,0	400,3
Bilbao Vizcaya Argentaria, Chile	612,6	246,3	264,8	1.123,7	0,0	0,0	0,0	0,0	269,6	0,0	1.393,3
Consorcio (3)	0,5	0,0	0,6	1,1	0,0	0,0	0,0	0,0	0,0	0,0	1,1
Corpbanca	303,1	246,5	621,8	1.171,4	2,0	2,4	0,0	4,4	111,3	0,0	1.287,1
De Chile	1.081,6	666,5	993,0	2.741,1	0,0	0,1	0,0	0,1	905,9	27,9	3.674,9
De Crédito e Inversiones	497,1	97,2	582,3	1.176,6	1,9	6,7	0,0	8,6	116,6	0,0	1.301,8
De la Nación Argentina	0,8	0,3	0,5	1,6	0,0	0,0	0,0	0,0	13,5	0,0	15,1
Deutsche Bank (Chile)	0,0	0,0	0,0	0,0	0,0	0,0	0,0	0,0	0,0	0,0	0,0
DnB NOR Bank ASA	43,2	0,0	76,0	119,2	0,0	0,0	0,0	0,0	0,0	0,0	119,2
Do Brasil S.A.	22,0	6,1	7,1	35,2	0,0	0,0	0,0	0,0	39,3	0,0	74,5
Falabella	0,0	0,0	0,2	0,2	0,0	0,0	0,0	0,0	0,0	0,0	0,2
HSBC Bank (Chile)	86,3	19,3	77,3	182,9	0,0	16,6	0,0	16,6	51,2	0,0	250,7
Internacional	39,4	63,1	32,1	134,6	0,0	0,0	0,0	0,0	0,0	0,0	134,6
Itaú (Chile)	0,0	0,0	49,3	49,3	0,0	22,9	0,0	22,9	652,3	0,0	724,5
JP Morgan Chase Bank, N.A.	0,0	0,0	0,0	0,0	0,0	0,0	0,0	0,0	0,0	0,0	0,0
Of Tokyo - Mitsubishi Ufj. Ltd.	4,3	0,0	0,0	4,3	0,0	0,0	0,0	0,0	0,0	34,9	39,2
Paris	0,0	0,0	0,0	0,0	0,0	0,0	0,0	0,0	0,0	0,0	0,0
Penta	0,0	0,0	4,6	4,6	0,0	0,0	0,0	0,0	0,0	0,0	4,6
Rabobank Chile	75,3	14,4	222,5	312,2	0,0	0,0	0,0	0,0	0,0	0,0	312,2
Ripley	0,0	0,0	0,0	0,0	0,0	0,0	0,0	0,0	0,0	0,0	0,0
Santander - Chile	810,4	765,6	492,0	2.068,0	2,6	9,9	0,0	12,5	157,4	0,0	2.237,9
Scotiabank Chile	392,9	34,4	0,0	427,3	0,0	109,6	0,0	109,6	259,9	0,0	796,8
Security	209,0	135,8	82,8	427,6	0,0	0,0	0,0	0,0	54,9	0,5	483,0
Sudamericano (4)	0,0	0,0	0,1	0,1	0,0	0,0	0,0	0,0	0,0	0,0	0,1
Subtotal	4.316,7	2.393,9	3.652,4	10.520,6	7,9	143,5	0,0	151,4	2.515,6	63,6	13.251,2
Del Estado de Chile	344,6	204,4	898,8	1.447,8	64,1	0,0	0,0	64,1	61,9	0,0	1.573,8
Total sistema financiero	4.661,3	2.598,3	4.551,1	11.951,7	66,7	144,9	0,0	211,7	2.597,4	64,2	14.825,0

(1) El detalle por sectores y destino es aproximado.

(2) Los gobiernos locales corresponden a las municipalidades.

(3) El 18 de enero de 2010 el Banco Monex cambia de nombre a Banco Consorcio.

(4) El 17 de diciembre de 2010 se concretó la compra de las operaciones en Chile de The Royal Bank of Scotland (Chile) por parte de Scotiabank, pasando a llamarse Banco Sudamericano.

Cuadro 2.10

Colocaciones en moneda nacional y extranjera al sector privado, por tipo e institución (1)

Partidas: 1105-1248,1305-1315;1405-1415 MB1

(Promedios en millones de pesos)

Enero 2010

Institución	Moneda nacional							Moneda extranjera					Total	
	Préstamos comerciales	Préstamos de consumo	Préstamos a instituciones financieras	Dividendos reprogramados y préstamos para vivienda	Letras de crédito		Otros	Préstamos comerciales	Préstamos de consumo	Préstamos a instituciones financieras	Créditos de comercio exterior	Otros		
					Préstamos para vivienda	Otros								
Bancos														
Bice	1.217.551	56.062	968	232.060	9.418	1.022	36.572	1.553.653	65.304	500	0	119.129	2.855	187.789
Bilbao Vizcaya Argentaria, Chile	2.016.613	608.239	1.650	1.378.044	37.189	199	143.056	4.184.990	139.239	484	0	330.973	53.196	523.892
Consortio (2)	7.914	39	1.150	0	0	0	51	9.154	191	0	0	277	0	468
Corpbanca	2.665.925	410.688	10.600	655.391	94.911	13.595	170.231	4.021.341	347.802	760	0	195.055	23.174	566.791
De Chile	6.216.638	1.933.079	20.600	2.385.825	188.576	16.854	203.745	10.965.317	619.935	6.785	14.490	486.677	291.588	1.419.475
De Crédito e Inversiones	3.823.068	1.040.685	0	1.622.604	100.852	1.403	238.867	6.827.479	321.698	2.409	0	176.323	70.576	571.006
De la Nación Argentina	3.377	78	1.930	0	0	0	0	5.385	681	0	3.940	-1.962	3.680	6.338
Deutsche Bank (Chile)	0	0	1.425	0	0	0	0	1.425	0	0	0	0	0	0
DnB NOR Bank ASA	0	0	0	0	0	0	0	0	7.359	0	0	10.130	287	17.776
Do Brasil S.A.	3.259	3	60	0	0	0	0	3.322	3.334	0	0	-12.057	19.861	11.138
Falabella	3.046	376.504	6.947	40.409	130.125	45	69.129	626.205	0	58	0	0	0	58
HSBC Bank (Chile)	129.711	73	4.900	0	0	0	7	134.691	32.506	0	1.361	33.745	9.651	77.264
Internacional	337.268	801	0	474	450	6	14.209	353.208	7.758	0	0	38.637	0	46.395
Itaú (Chile)	719.711	330.597	6.682	619.039	62.750	1.142	56.248	1.796.169	129.770	2.345	0	-98.867	0	33.248
JP Morgan Chase Bank, N.A.	15.128	0	9.651	0	0	0	0	24.779	0	0	399	0	0	399
Of Tokyo - Mitsubishi Ufj. Ltd.	6.532	0	3.795	0	0	0	0	10.327	516	0	3.754	3.999	0	8.269
Paris	0	170.927	605	0	11.497	1.200	2.447	186.676	0	5	0	0	0	5
Penta	2.068	0	400	0	0	0	0	2.468	0	0	0	0	0	0
Rabobank Chile	145.996	0	0	0	0	0	1.119	147.115	56.230	0	0	28.055	0	84.285
Ripley	2.377	151.525	1.160	8.034	50.108	79	1.589	214.872	0	5	0	0	0	5
The Royal Bank of Scotland (Chile)	130.153	105	10.305	635	0	0	2.941	144.139	9.566	0	0	8.715	0	18.282
Santander - Chile	5.341.039	2.239.375	22.500	3.948.037	160.476	14.933	290.400	12.016.760	203.203	7.966	0	478.767	13.908	703.843
Scotiabank Chile	1.763.686	241.894	0	890.709	332.767	3.989	418.302	3.651.347	51.755	532	0	213.604	22.464	288.355
Security	1.082.312	85.242	3.964	263.566	23.005	198	75.430	1.533.717	51.718	521	133	125.805	5.131	183.309
Subtotal	25.633.372	7.645.916	109.292	12.044.827	1.202.126	54.663	1.724.343	48.414.539	2.048.566	22.371	24.078	2.137.005	516.371	4.748.390
Del Estado de Chile	4.040.012	1.070.036	12.265	2.527.511	1.668.085	162.859	292.643	9.773.411	371.093	308	0	298.177	0	669.578
Total sistema financiero	29.673.384	8.715.952	121.557	14.572.338	2.870.211	217.522	2.016.986	58.187.950	2.419.659	22.679	24.078	2.435.181	516.371	5.417.968

(1) El detalle por sectores y destino es aproximado.

(2) El 18 de enero de 2010 el Banco Monex cambia de nombre a Banco Consortio.

Cuadro 2.10

Colocaciones en moneda nacional y extranjera al sector privado, por tipo e institución (1)

Partidas: 1105-1248,1305-1315;1405-1415 MB1
(Promedios en millones de pesos)

Febrero 2009

Institución	Moneda nacional							Moneda extranjera						
	Préstamos comerciales	Préstamos de consumo	Préstamos a instituciones financieras	Dividendos reprogramados y préstamos para vivienda	Letras de crédito		Otros	Total	Préstamos comerciales	Préstamos de consumo	Préstamos a instituciones financieras	Créditos de comercio exterior	Otros	Total
					Préstamos para vivienda	Otros								
Bancos														
Bice	1.204.359	54.508	0	233.305	10.142	76	37.208	1.539.598	66.741	662	0	125.073	3.099	195.575
Bilbao Vizcaya Argentaria, Chile	2.016.650	608.239	1.650	1.378.044	34.621	2.767	143.056	4.185.027	138.699	482	0	341.321	52.990	533.492
Consorcio (2)	7.578	37	0	0	0	0	49	7.664	185	0	0	291	0	477
Corpbanca	2.609.649	406.473	17.775	630.459	113.432	27.177	163.822	3.968.787	335.516	1.075	0	206.684	21.834	565.109
De Chile	6.177.004	1.915.143	1.360	2.402.368	176.776	23.844	196.611	10.893.106	631.809	8.306	14.498	502.523	260.313	1.417.449
De Crédito e Inversiones	4.020.831	1.040.225	0	1.631.243	94.610	5.337	238.314	7.030.560	336.798	3.544	0	204.236	77.767	622.344
De la Nación Argentina	3.280	82	4.628	0	0	0	0	7.990	1.165	0	3.989	-2.213	3.152	6.092
Deutsche Bank (Chile)	0	0	3.075	0	0	0	0	3.075	0	0	0	0	0	0
DnB NOR Bank ASA	0	0	0	0	0	0	0	0	6.965	0	0	10.080	286	17.331
Do Brasil S.A.	4.546	3	57	0	0	0	0	4.606	3.369	0	0	-12.770	20.801	11.400
Falabella	3.024	376.003	4.632	41.512	124.519	6.013	68.596	624.299	0	117	0	0	0	117
HSBC Bank (Chile)	130.563	87	7.600	0	0	0	4	138.254	25.420	0	0	47.087	5.064	77.571
Internacional	327.757	1.603	0	463	449	38	14.168	344.478	6.409	0	0	40.940	0	47.349
Itaú (Chile)	737.627	324.925	1.390	626.310	58.505	2.558	57.025	1.808.340	123.185	2.680	0	-96.195	0	29.670
JP Morgan Chase Bank, N.A.	15.149	0	12.025	0	0	0	0	27.174	0	0	0	0	0	0
Of Tokyo - Mitsubishi Ufj. Ltd.	6.412	0	4.490	0	0	0	0	10.902	546	0	3.088	4.259	0	7.892
Paris	0	171.923	756	0	10.668	2.065	2.170	187.582	0	5	0	0	0	5
Penta	2.191	0	0	0	0	0	0	2.191	0	0	0	0	0	0
Rabobank Chile	147.975	0	2.450	0	0	0	963	151.388	64.243	0	0	28.948	0	93.191
Ripley	3.104	143.789	1.750	8.012	39.502	9.867	1.582	207.606	0	11	0	0	0	11
The Royal Bank of Scotland (Chile)	122.047	100	6.290	599	0	0	2.942	131.978	9.540	0	0	8.215	0	17.755
Santander - Chile	5.243.971	2.246.162	74.500	3.953.336	163.448	7.257	282.810	11.971.484	210.970	10.218	0	515.949	7.688	744.825
Scotiabank Chile	1.779.114	207.228	1.805	898.261	265.022	68.300	411.806	3.631.536	49.748	731	0	202.587	69.775	322.841
Security	1.091.698	84.796	550	267.834	22.365	255	74.397	1.541.895	55.723	699	0	140.774	4.894	202.091
Subtotal	25.654.529	7.581.326	146.783	12.071.746	1.114.058	155.555	1.695.523	48.419.520	2.067.033	28.529	21.574	2.267.789	527.662	4.912.587
Del Estado de Chile	3.995.616	1.063.966	27.175	2.551.785	1.556.049	253.746	288.000	9.736.337	359.723	461	0	304.216	0	664.400
Total sistema financiero	29.650.145	8.645.292	173.958	14.623.531	2.670.106	409.302	1.983.523	58.155.857	2.426.756	28.990	21.574	2.572.005	527.662	5.576.987

(1) El detalle por sectores y destino es aproximado.

(2) El 18 de enero de 2010 el Banco Monex cambia de nombre a Banco Consorcio.

Cuadro 2.10**Colocaciones en moneda nacional y extranjera al sector privado, por tipo e institución (1)**Partidas: 1105-1248,1305-1315;1405-1415 MB1
(Promedios en millones de pesos)

Marzo 2010

Institución	Moneda nacional							Moneda extranjera						
	Préstamos comerciales	Préstamos de consumo	Préstamos a instituciones financieras	Dividendos reprogramados y préstamos para vivienda	Letras de crédito		Otros	Total	Préstamos comerciales	Préstamos de consumo	Préstamos a instituciones financieras	Créditos de comercio exterior	Otros	Total
					Préstamos para vivienda	Otros								
Bancos														
Bice	1.210.309	53.715	0	233.583	10.032	106	37.071	1.544.816	66.176	653	0	130.555	2.952	200.335
Bilbao Vizcaya Argentaria, Chile	1.907.064	617.316	0	1.275.810	33.089	2.617	153.815	3.989.711	129.315	558	0	410.392	59.865	600.131
Consortio (2)	8.371	33	261	0	0	0	50	8.715	189	0	0	263	0	453
Corpbanca	2.674.480	403.396	11.409	609.246	110.623	26.675	186.370	4.022.199	332.057	1.032	437	197.435	23.833	554.793
De Chile	6.121.214	1.931.118	2.174	2.416.884	174.042	23.660	197.963	10.867.055	575.077	7.800	14.436	560.647	236.389	1.394.349
De Crédito e Inversiones	4.074.088	1.040.956	0	1.645.676	92.777	5.544	232.177	7.091.218	328.337	3.074	0	205.365	66.692	603.467
De la Nación Argentina	2.696	80	5.111	0	0	0	0	7.887	637	0	2.916	-2.731	3.610	4.432
Deutsche Bank (Chile)	0	0	435	0	0	0	0	435	0	0	0	0	0	0
DnB NOR Bank ASA	0	0	0	0	0	0	0	0	7.305	0	0	10.026	316	17.647
Do Brasil S.A.	4.535	3	52	0	0	0	0	4.590	10.278	0	0	-18.098	20.352	12.533
Falabella	3.229	387.521	9.261	42.850	126.811	8.483	69.859	648.014	0	147	0	0	0	147
HSBC Bank (Chile)	124.862	87	7.674	0	0	0	6	132.629	29.535	0	0	38.333	8.652	76.520
Internacional	316.263	2.462	0	424	492	98	13.827	333.566	5.921	0	0	42.429	0	48.350
Itaú (Chile)	735.231	325.970	1.300	626.109	58.247	2.479	57.439	1.806.775	125.790	1.874	0	-92.816	0	34.847
JP Morgan Chase Bank, N.A.	15.254	0	5.652	0	0	0	0	20.906	0	0	0	0	0	0
Of Tokyo - Mitsubishi Ufj. Ltd.	5.885	0	2.609	0	0	0	0	8.494	542	0	3.121	4.237	0	7.900
Paris	0	168.365	1.065	0	10.307	2.418	2.169	184.324	0	5	0	0	0	5
Penta	2.246	0	43	0	0	0	0	2.289	0	0	0	0	0	0
Rabobank Chile	147.021	0	1.109	0	0	0	883	149.013	65.045	0	0	30.998	0	96.044
Ripley	2.787	144.189	682	8.029	42.586	7.350	1.577	207.200	0	11	0	0	0	11
The Royal Bank of Scotland (Chile)	120.668	97	783	598	0	0	2.938	125.084	9.489	0	0	8.179	0	17.668
Santander - Chile	5.377.453	2.262.883	39.826	3.993.314	160.369	7.425	286.575	12.127.845	215.968	9.289	458	531.449	16.094	773.258
Scotiabank Chile	1.698.620	253.603	435	910.150	263.869	68.229	397.523	3.592.429	51.003	653	0	150.729	79.754	282.138
Security	1.089.866	85.795	1.522	270.419	22.031	322	74.100	1.544.055	55.203	742	32	137.004	6.031	199.011
Subtotal	25.642.142	7.677.589	91.403	12.033.092	1.105.276	155.405	1.714.342	48.419.249	2.007.867	25.836	21.399	2.344.396	524.541	4.924.039
Del Estado de Chile	3.912.568	1.057.667	13.739	2.563.090	1.532.461	254.109	284.370	9.618.004	353.660	426	0	238.848	0	592.934
Total sistema financiero	29.554.710	8.735.256	105.142	14.596.182	2.637.737	409.514	1.998.712	58.037.253	2.361.527	26.262	21.399	2.583.243	524.541	5.516.973

(1) El detalle por sectores y destino es aproximado.

(2) El 18 de enero de 2010 el Banco Monex cambia de nombre a Banco Consortio.

Cuadro 2.10

Colocaciones en moneda nacional y extranjera al sector privado, por tipo e institución (1)

Partidas: 1105-1248,1305-1315;1405-1415 MB1
(Promedios en millones de pesos)

Abril 2010

Institución	Moneda nacional							Moneda extranjera						
	Préstamos comerciales	Préstamos de consumo	Préstamos a instituciones financieras	Dividendos reprogramados y préstamos para vivienda	Letras de crédito para vivienda	Otros	Otros	Total	Préstamos comerciales	Préstamos de consumo	Préstamos a instituciones financieras	Créditos de comercio exterior	Otros	Total
Bancos														
Bice	1.232.610	54.285	0	232.813	9.687	108	36.515	1.566.018	64.420	599	0	124.771	2.662	192.453
Bilbao Vizcaya Argentaria, Chile	1.921.625	625.680	0	1.286.804	32.365	2.516	151.583	4.020.573	160.835	469	16	401.531	56.178	619.029
Consorcio (2)	8.131	51.720	0	0	0	0	49	59.900	182	0	0	260	0	443
Corpbanca	2.794.986	400.287	13.890	621.906	108.221	26.096	195.558	4.160.944	339.300	823	0	181.561	24.714	546.398
De Chile	6.160.466	1.951.671	2.395	2.433.857	171.117	23.130	204.712	10.947.348	532.295	6.960	17.839	613.197	232.776	1.403.068
De Crédito e Inversiones	4.123.520	1.062.079	0	1.666.628	91.002	5.590	233.246	7.182.065	319.617	2.574	0	205.639	69.809	597.639
De la Nación Argentina	2.537	81	4.687	0	0	0	0	7.305	1.016	0	2.834	-3.129	3.741	4.462
Deutsche Bank (Chile)	0	0	1.333	0	0	0	0	1.333	0	0	0	0	0	0
DnB NOR Bank ASA	0	0	0	0	0	0	0	0	12.613	0	0	9.930	354	22.898
Do Brasil S.A.	4.232	3	64	0	0	0	0	4.299	3.313	0	0	-8.857	18.474	12.930
Falabella	3.335	389.368	7.127	42.850	126.464	8.112	72.463	649.719	0	104	0	0	0	104
HSBC Bank (Chile)	128.494	97	2.800	0	0	0	125	131.516	31.718	0	0	42.487	2.572	76.777
Internacional	324.748	2.941	0	412	673	7	13.722	342.503	5.986	0	0	36.532	0	42.518
Itaú (Chile)	765.911	336.111	4.805	637.473	58.042	2.382	57.311	1.862.035	118.470	2.266	0	-95.471	0	25.265
JP Morgan Chase Bank, N.A.	15.338	0	4.286	0	0	0	0	19.624	0	0	0	0	0	0
Of Tokyo - Mitsubishi Ufj. Ltd.	5.745	0	3.095	0	0	0	0	8.840	474	0	11.550	4.043	0	16.067
Paris	0	163.446	848	0	11.339	1.355	2.164	179.152	0	5	0	0	0	5
Penta	3.215	0	0	0	0	0	0	3.215	0	0	0	0	0	0
Rabobank Chile	149.530	0	2.143	0	0	0	833	152.506	63.620	0	63	35.436	0	99.118
Ripley	1.377	141.900	325	8.025	42.973	6.769	1.552	202.921	0	5	0	0	0	5
The Royal Bank of Scotland (Chile)	116.882	103	3.000	594	0	0	2.946	123.525	9.404	0	0	8.117	0	17.521
Santander - Chile	5.231.352	2.304.244	22.715	4.036.306	157.831	7.294	287.223	12.046.965	221.275	8.539	0	547.606	31.641	809.062
Scotiabank Chile	1.697.999	219.458	0	923.949	273.461	57.090	394.031	3.565.988	46.988	578	0	97.323	71.178	216.067
Security	1.083.909	88.944	2.048	273.534	21.564	132	73.429	1.543.560	53.917	636	99	129.970	9.852	194.474
Subtotal	25.775.942	7.792.418	75.561	12.165.151	1.104.740	140.580	1.727.462	48.781.854	1.985.445	23.559	32.400	2.330.948	523.951	4.896.303
Del Estado de Chile	3.928.698	1.056.861	22.905	2.597.598	1.536.661	253.039	285.034	9.680.796	352.953	318	0	218.087	0	571.357
Total sistema financiero	29.704.640	8.849.279	98.466	14.762.749	2.641.401	393.619	2.012.496	58.462.650	2.338.397	23.877	32.400	2.549.034	523.951	5.467.660

(1) El detalle por sectores y destino es aproximado.

(2) El 18 de enero de 2010 el Banco Monex cambia de nombre a Banco Consorcio.

Cuadro 2.10**Colocaciones en moneda nacional y extranjera al sector privado, por tipo e institución (1)**Partidas: 1105-1248,1305-1315;1405-1415 MB1
(Promedios en millones de pesos)

Mayo 2010

Institución	Moneda nacional							Moneda extranjera						
	Préstamos comerciales	Préstamos de consumo	Préstamos a instituciones financieras	Dividendos reprogramados y préstamos para vivienda	Letras de crédito		Otros	Total	Préstamos comerciales	Préstamos de consumo	Préstamos a instituciones financieras	Créditos de comercio exterior	Otros	Total
					Préstamos para vivienda	Otros								
Bancos														
Bice	1.243.716	54.278	0	233.033	9.482	151	37.773	1.578.433	64.852	704	0	126.395	2.307	194.258
Bilbao Vizcaya Argentaria, Chile	1.972.427	630.277	0	1.306.426	31.165	3.206	146.209	4.089.710	180.219	582	0	404.919	50.870	636.590
Consorcio (2)	9.233	50.525	0	12.933	0	0	9.249	81.940	180	0	0	254	0	434
Corpbanca	2.839.290	397.232	6.775	635.018	108.056	26.262	199.051	4.211.684	334.807	953	0	185.080	29.149	549.988
De Chile	6.302.491	1.962.326	8.180	2.461.360	165.230	24.767	231.668	11.156.022	538.454	8.018	16.221	630.869	239.430	1.432.993
De Crédito e Inversiones	4.074.102	1.075.339	0	1.682.483	89.103	5.397	233.668	7.160.092	305.069	3.165	0	199.821	74.762	582.817
De la Nación Argentina	2.867	80	4.421	0	0	0	0	7.368	847	0	185	-3.219	3.869	1.682
Deutsche Bank (Chile)	0	0	800	0	0	0	0	800	0	0	0	0	0	0
DnB NOR Bank ASA	0	0	0	0	0	0	0	0	20.534	0	0	10.092	53	30.679
Do Brasil S.A.	3.881	3	188	0	0	0	0	4.072	3.895	0	0	-10.598	19.253	12.551
Falabella	3.492	384.928	13.310	41.510	125.158	8.419	73.409	650.226	0	132	0	0	0	132
HSBC Bank (Chile)	135.969	100	3.955	0	0	0	1.108	141.132	34.294	0	0	48.371	3.976	86.641
Internacional	333.386	3.302	0	335	737	31	13.201	350.992	5.975	0	0	33.781	0	39.756
Itaú (Chile)	793.841	329.988	2.844	653.906	55.815	2.439	61.527	1.900.360	130.544	2.583	0	-102.520	0	30.606
JP Morgan Chase Bank, N.A.	15.409	0	8.550	0	0	0	0	23.959	0	0	0	0	0	0
Of Tokyo - Mitsubishi Ufj. Ltd.	5.693	0	2.150	0	0	0	0	7.843	471	0	3.720	4.874	0	9.066
Paris	0	164.027	1.585	0	11.310	1.344	2.154	180.420	0	5	0	0	0	5
Penta	3.210	0	0	0	0	0	0	3.210	0	0	0	0	0	0
Rabobank Chile	152.457	0	1.350	0	0	0	1.114	154.921	67.687	0	153	41.157	0	108.997
Ripley	1.104	139.015	615	8.014	42.975	6.696	1.547	199.966	0	5	0	0	0	5
The Royal Bank of Scotland (Chile)	110.852	104	5.795	585	0	0	2.945	120.281	9.558	0	0	8.282	0	17.840
Santander - Chile	5.292.347	2.339.660	12.001	4.076.223	154.140	6.924	283.806	12.165.101	223.139	9.934	0	580.255	21.052	834.380
Scotiabank Chile	1.692.343	209.659	1.000	932.025	261.750	66.323	418.825	3.581.925	46.350	683	0	95.176	70.154	212.363
Security	1.046.437	90.696	1.550	278.284	20.842	196	72.418	1.510.423	55.945	757	48	134.293	9.595	200.638
Subtotal	26.034.547	7.831.539	75.069	12.322.135	1.075.764	152.154	1.789.672	49.280.880	2.022.820	27.520	20.328	2.387.283	524.471	4.982.422
Del Estado de Chile	3.941.524	1.052.202	36.022	2.627.538	1.504.760	251.320	305.903	9.719.269	373.658	360	0	257.115	0	631.133
Total sistema financiero	29.976.071	8.883.741	111.091	14.949.673	2.580.524	403.474	2.095.575	59.000.149	2.396.478	27.880	20.328	2.644.399	524.471	5.613.555

(1) El detalle por sectores y destino es aproximado.

(2) El 18 de enero de 2010 el Banco Monex cambia de nombre a Banco Consorcio.

Cuadro 2.10

Colocaciones en moneda nacional y extranjera al sector privado, por tipo e institución (1)

Partidas: 1105-1248,1305-1315;1405-1415 MB1
(Promedios en millones de pesos)

Junio 2010

Institución	Moneda nacional							Moneda extranjera						
	Préstamos comerciales	Préstamos de consumo	Préstamos a instituciones financieras	Dividendos reprogramados y préstamos para vivienda	Letras de crédito		Otros	Total	Préstamos comerciales	Préstamos de consumo	Préstamos a instituciones financieras	Créditos de comercio exterior	Otros	Total
					Préstamos para vivienda	Otros								
Bancos														
Bice	1.258.699	52.625	0	234.343	9.445	108	35.179	1.590.399	68.657	777	0	132.827	2.835	205.096
Bilbao Vizcaya Argentaria, Chile	2.016.140	631.780	0	1.330.964	30.615	3.240	144.982	4.157.721	182.163	641	0	378.794	53.674	615.271
Consorcio (2)	8.726	50.845	0	12.036	0	0	9.269	80.876	109	0	0	261	0	369
Corpbanca	2.872.689	394.632	2.190	649.251	107.159	26.286	192.157	4.244.364	333.256	1.086	0	199.472	25.809	559.623
De Chile	6.413.209	1.952.757	3.238	2.521.867	163.684	23.832	246.663	11.325.250	536.166	11.812	15.022	641.832	215.239	1.420.070
De Crédito e Inversiones	4.038.847	1.075.119	0	1.704.432	88.143	5.127	234.531	7.146.199	277.492	3.497	0	196.715	72.394	550.099
De la Nación Argentina	2.657	79	3.762	0	0	0	0	6.498	663	0	0	-3.542	5.795	2.916
Deutsche Bank (Chile)	0	0	524	0	0	0	0	524	0	0	0	0	0	0
DnB NOR Bank ASA	0	0	0	0	0	0	0	0	23.022	0	0	9.786	65	32.873
Do Brasil S.A.	3.482	2	236	0	0	0	0	3.720	4.817	0	0	-10.984	20.377	14.210
Falabella	3.472	392.632	5.810	45.244	128.926	8.655	83.461	668.200	0	119	0	0	0	119
HSBC Bank (Chile)	133.861	110	5.000	0	0	0	7.459	146.430	33.867	0	0	58.223	18.321	110.411
Internacional	342.222	3.596	0	349	803	5	13.561	360.536	5.007	0	0	33.693	0	38.701
Itaú (Chile)	788.441	332.782	3.344	672.695	55.067	2.364	62.768	1.917.461	152.802	2.683	0	-122.368	0	33.117
JP Morgan Chase Bank, N.A.	15.463	0	2.048	0	0	0	0	17.511	0	0	0	0	0	0
Of Tokyo - Mitsubishi Ufj. Ltd.	5.287	0	2.119	0	0	0	0	7.406	478	0	9.548	5.540	0	15.565
Paris	0	165.659	352	0	11.313	1.336	2.149	180.809	0	5	0	0	0	5
Penta	3.312	0	0	0	0	0	0	3.312	0	0	0	0	0	0
Rabobank Chile	157.907	0	1.724	0	0	0	1.046	160.677	71.075	0	0	42.555	0	113.630
Ripley	878	139.084	767	8.048	43.084	6.649	1.527	200.037	0	5	0	0	0	5
The Royal Bank of Scotland (Chile)	104.557	101	5.529	572	0	0	2.938	113.697	9.754	0	0	8.510	0	18.264
Santander - Chile	5.393.249	2.368.052	17.953	4.125.666	155.872	6.821	272.250	12.339.863	232.996	11.872	0	616.393	21.397	882.658
Scotiabank Chile	1.658.591	222.222	11.591	939.295	261.707	65.221	447.221	3.605.848	48.748	711	0	100.281	84.600	234.340
Security	1.072.995	90.909	1.076	283.117	20.618	268	72.251	1.541.234	55.129	891	87	131.445	10.813	198.365
Subtotal	26.294.684	7.872.986	67.263	12.527.879	1.076.436	149.912	1.829.412	49.818.572	2.036.201	34.101	24.656	2.419.432	531.317	5.045.707
Del Estado de Chile	4.017.372	1.046.114	26.739	2.667.604	1.494.644	253.429	345.038	9.850.940	432.311	402	0	298.284	0	730.997
Total sistema financiero	30.312.056	8.919.100	94.002	15.195.483	2.571.080	403.341	2.174.450	59.669.512	2.468.512	34.503	24.656	2.717.716	531.317	5.776.704

(1) El detalle por sectores y destino es aproximado.

(2) El 18 de enero de 2010 el Banco Monex cambia de nombre a Banco Consorcio.

Cuadro 2.10

Colocaciones en moneda nacional y extranjera al sector privado, por tipo e institución (1)

Partidas: 1105-1248,1305-1315;1405-1415 MB1

(Promedios en millones de pesos)

Julio 2010

Institución	Moneda nacional							Moneda extranjera					Total	
	Préstamos comerciales	Préstamos de consumo	Préstamos a instituciones financieras	Dividendos reprogramados y préstamos para vivienda	Letras de crédito	Otros	Total	Préstamos comerciales	Préstamos de consumo	Préstamos a instituciones financieras	Créditos de comercio exterior	Otros		
Bancos														
Bice	1.279.107	53.034	0	235.290	9.155	151	33.077	1.609.814	71.981	763	0	136.599	2.476	211.819
Bilbao Vizcaya Argentaria, Chile	2.020.763	632.983	476	1.351.543	30.186	3.053	147.692	4.186.696	171.872	648	10	337.302	65.457	575.290
Consorcio (2)	9.844	50.630	238	12.404	0	0	9.276	82.392	104	0	0	266	0	371
Corpanca	2.798.307	391.606	3.381	670.413	108.289	25.737	189.557	4.187.290	315.098	1.134	0	225.626	21.338	563.196
De Chile	6.270.193	1.964.461	22.619	2.575.240	160.978	23.439	194.642	11.211.572	559.212	8.938	14.506	581.150	245.823	1.409.630
De Crédito e Inversiones	4.035.350	1.081.575	24.819	1.721.773	86.958	4.996	253.742	7.209.213	277.060	3.583	0	186.908	77.344	544.895
De la Nación Argentina	2.528	74	3.989	0	0	0	0	6.591	151	0	1.990	-6.255	4.868	755
Deutsche Bank (Chile)	0	0	1.857	0	0	0	0	1.857	0	0	0	0	0	0
DnB NOR Bank ASA	0	0	0	0	0	0	0	0	22.132	0	0	7.851	47	30.030
Do Brasil S.A.	3.465	2	140	0	0	0	0	3.607	4.785	0	0	-10.438	20.315	14.661
Falabella	3.593	394.644	14.841	46.278	127.840	9.169	83.464	679.829	0	84	0	0	0	84
HSBC Bank (Chile)	144.199	110	21.776	0	0	0	7.459	173.544	32.574	0	0	57.238	15.827	105.640
Internacional	355.155	3.844	0	376	996	35	13.066	373.472	6.028	0	0	39.328	0	45.357
Itaú (Chile)	782.545	337.129	18.930	680.788	53.337	2.342	100.807	1.975.878	150.576	2.784	1.708	-119.163	0	35.905
JP Morgan Chase Bank, N.A.	15.362	0	858	0	0	0	0	16.220	0	0	0	0	0	0
Of Tokyo - Mitsubishi Ufj. Ltd.	5.950	0	1.752	0	0	0	0	7.702	491	0	15.039	5.156	0	20.685
Paris	0	164.198	481	0	9.941	2.707	2.148	179.475	0	5	0	0	0	5
Penta	3.510	0	190	0	0	0	0	3.700	0	0	0	0	0	0
Rabobank Chile	153.100	0	1.476	0	0	0	1.087	155.663	75.423	0	0	41.857	0	117.279
Ripley	747	140.030	738	8.028	43.351	6.254	1.507	200.655	0	10	0	0	0	10
The Royal Bank of Scotland (Chile)	81.772	98	3.429	570	0	0	2.932	88.801	8.211	0	0	8.191	0	16.402
Santander - Chile	5.435.825	2.405.202	11.096	4.179.508	149.814	6.017	275.724	12.463.186	245.875	12.155	548	605.128	43.996	907.703
Scotiabank Chile	1.652.460	207.932	2.886	947.486	263.683	61.441	442.041	3.577.929	35.306	684	0	169.589	35.574	241.154
Security	1.062.399	96.798	3.611	287.872	20.228	217	71.498	1.542.623	55.616	789	47	121.298	14.762	192.511
Subtotal	26.116.174	7.924.350	139.583	12.717.569	1.064.755	145.559	1.829.719	49.937.709	2.032.497	31.577	33.849	2.387.631	547.828	5.033.382
Del Estado de Chile	4.047.189	1.036.091	66.456	2.710.778	1.484.611	254.927	350.051	9.950.103	409.020	418	0	273.133	0	682.571
Total sistema financiero	30.163.363	8.960.441	206.039	15.428.347	2.549.367	400.485	2.179.770	59.887.812	2.441.517	31.995	33.849	2.660.764	547.828	5.715.953

(1) El detalle por sectores y destino es aproximado.

(2) El 18 de enero de 2010 el Banco Monex cambia de nombre a Banco Consorcio.

Cuadro 2.10

Colocaciones en moneda nacional y extranjera al sector privado, por tipo e institución (1)

Partidas: 1105-1248,1305-1315;1405-1415 MB1
(Promedios en millones de pesos)

Agosto 2010

Institución	Moneda nacional							Moneda extranjera						
	Préstamos comerciales	Préstamos de consumo	Préstamos a instituciones financieras	Dividendos reprogramados y préstamos para vivienda	Letras de crédito	Otros	Total	Préstamos comerciales	Préstamos de consumo	Préstamos a instituciones financieras	Créditos de comercio exterior	Otros	Total	
Bancos														
Bice	1.303.033	54.214	0	236.559	9.037	109	32.620	1.635.572	69.202	699	0	128.429	3.240	201.571
Bilbao Vizcaya Argentaria, Chile	2.018.274	635.204	3.321	1.368.091	29.708	2.927	149.828	4.207.353	174.751	644	0	329.963	67.500	572.858
Consorcio (2)	10.643	50.771	455	13.272	0	0	9.283	84.424	95	0	0	250	0	344
Corpbanca	2.828.868	390.309	773	709.834	106.484	25.030	168.686	4.229.984	342.732	1.108	0	202.803	25.035	571.679
De Chile	6.271.199	1.989.914	12.609	2.608.595	157.170	22.285	189.731	11.251.503	551.203	8.253	13.889	531.303	261.283	1.365.931
De Crédito e Inversiones	5.287.345	1.177.301	0	2.779.859	84.956	4.902	277.872	9.612.235	261.303	3.425	0	172.511	77.350	514.588
De la Nación Argentina	2.598	76	6.096	0	0	0	0	8.770	165	0	1.633	-5.234	5.107	1.671
Deutsche Bank (Chile)	0	0	2.664	0	0	0	0	2.664	0	0	0	0	0	0
DnB NOR Bank ASA	0	0	0	0	0	0	0	0	20.814	0	0	10.659	80	31.553
Do Brasil S.A.	3.506	2	11	0	0	0	0	3.519	4.498	0	0	-9.432	18.597	13.663
Falabella	3.524	403.640	6.932	48.836	128.739	9.172	84.264	685.107	0	150	0	0	0	150
HSBC Bank (Chile)	147.984	504	18.109	0	0	0	7.530	174.127	27.779	0	0	47.457	17.610	92.846
Internacional	361.271	4.536	0	402	1.173	57	12.861	380.300	8.467	0	0	38.977	0	47.445
Itaú (Chile)	785.850	339.904	1.583	698.526	52.567	2.379	100.145	1.980.954	158.037	2.212	0	-124.595	0	35.654
JP Morgan Chase Bank, N.A.	15.430	0	909	0	0	0	0	16.339	0	0	0	0	0	0
Of Tokyo - Mitsubishi Ufj. Ltd.	4.934	0	6.391	0	0	0	0	11.325	504	0	19.052	3.734	0	23.290
Paris	0	168.108	3.132	0	9.849	2.658	2.100	185.847	0	5	0	0	0	5
Penta	6.381	0	0	0	0	0	0	6.381	1.942	0	0	0	0	1.942
Rabobank Chile	154.492	0	1.818	0	0	0	1.572	157.882	75.473	0	0	38.483	0	113.956
Ripley	667	141.174	1.832	7.967	42.932	6.367	1.410	202.349	0	10	0	0	0	10
Sudamericano	78.023	94	10.236	567	0	0	2.932	91.852	7.863	0	0	7.744	0	15.607
Santander - Chile	5.491.129	2.454.373	52.614	4.224.081	146.114	6.128	276.607	12.651.046	247.453	11.029	0	598.827	68.932	926.241
Scotiabank Chile	1.612.496	211.596	14.795	953.654	262.778	57.899	500.390	3.613.608	34.134	699	0	181.917	34.183	250.933
Security	1.056.806	98.317	2.355	291.962	19.635	217	71.021	1.540.313	57.325	1.058	20	130.962	10.275	199.640
Subtotal	27.444.453	8.120.037	146.635	13.942.205	1.051.142	140.130	1.888.852	52.733.454	2.043.742	29.292	34.594	2.284.757	589.193	4.981.577
Del Estado de Chile	4.096.162	1.035.163	50.558	2.734.810	1.469.830	260.142	340.845	9.987.510	401.496	424	0	256.008	0	657.929
Total sistema financiero	31.540.615	9.155.200	197.193	16.677.015	2.520.973	400.271	2.229.697	62.720.964	2.445.238	29.716	34.594	2.540.765	589.193	5.639.506

(1) El detalle por sectores y destino es aproximado.

(2) El 18 de enero de 2010 el Banco Monex cambia de nombre a Banco Consorcio.

Cuadro 2.10**Colocaciones en moneda nacional y extranjera al sector privado, por tipo e institución (1)**Partidas: 1105-1248,1305-1315;1405-1415 MB1
(Promedios en millones de pesos)

Septiembre 2010

Institución	Moneda nacional							Moneda extranjera						
	Préstamos comerciales	Préstamos de consumo	Préstamos a instituciones financieras	Dividendos reprogramados y préstamos para vivienda	Letras de crédito		Otros	Total	Préstamos comerciales	Préstamos de consumo	Préstamos a instituciones financieras	Créditos de comercio exterior	Otros	Total
					Préstamos para vivienda	Otros								
Bancos														
Bice	1.308.314	54.883	0	239.687	8.895	108	33.734	1.645.621	72.576	704	0	123.924	2.014	199.217
Bilbao Vizcaya Argentaria, Chile	2.053.242	638.305	1.002	1.386.227	29.207	2.878	150.535	4.261.396	162.882	650	0	306.309	82.906	552.748
Consortio (2)	9.930	51.272	10.475	13.076	0	0	9.278	94.031	92	0	0	272	0	364
Corpbanca	2.855.901	390.338	0	737.694	106.041	24.703	182.858	4.297.535	339.341	1.048	398	200.570	30.017	571.374
De Chile	6.257.019	2.023.288	10	2.656.352	154.842	21.924	212.178	11.325.613	629.062	8.399	13.533	503.040	267.523	1.421.557
De Crédito e Inversiones	5.874.406	1.190.026	17.225	2.812.874	84.165	4.461	286.614	10.269.771	252.092	3.372	0	180.389	72.681	508.534
De la Nación Argentina	2.897	80	5.017	0	0	0	0	7.994	767	0	0	-5.134	5.498	1.131
Deutsche Bank (Chile)	0	0	800	0	0	0	0	800	0	0	0	0	0	0
DnB NOR Bank ASA	0	0	0	0	0	0	0	0	28.983	0	0	14.562	87	43.632
Do Brasil S.A.	3.883	2	50	0	0	0	0	3.935	4.309	0	0	-3.764	16.702	17.246
Falabella	3.502	398.678	7.409	50.626	130.063	9.483	85.255	685.016	0	170	0	0	0	170
HSBC Bank (Chile)	149.482	608	20.605	79	0	0	7.549	178.323	26.299	0	0	37.684	16.546	80.530
Internacional	369.175	5.628	0	430	1.287	78	13.020	389.618	10.568	0	0	44.374	0	54.943
Itaú (Chile)	782.275	337.129	18.930	680.788	53.127	2.552	100.807	1.975.608	150.859	2.790	1.713	-125.059	0	30.303
JP Morgan Chase Bank, N.A.	15.532	0	350	0	0	0	0	15.882	0	0	0	0	0	0
Of Tokyo - Mitsubishi Ufj. Ltd.	5.019	0	5.498	0	0	0	0	10.517	509	0	16.595	2.989	0	20.093
Paris	0	167.785	5.120	0	9.662	2.680	2.091	187.338	0	5	0	0	0	5
Penta	11.279	0	300	0	0	0	0	11.579	2.188	0	0	0	0	2.188
Rabobank Chile	157.368	0	2.400	0	0	0	1.820	161.588	80.170	0	0	37.576	0	117.746
Ripley	509	140.561	285	7.962	43.163	6.116	1.285	199.881	0	5	0	0	0	5
The Royal Bank of Scotland (Chile)	64.271	101	18.025	565	0	0	2.320	85.282	7.623	0	0	7.492	0	15.115
Santander - Chile	5.644.260	2.511.437	64.990	4.280.156	143.673	6.178	285.755	12.936.449	251.558	11.471	6.905	620.330	72.286	962.549
Scotiabank Chile	1.597.993	215.155	6.454	962.348	261.904	57.087	495.300	3.596.241	31.451	670	0	181.119	0	213.239
Security	1.042.013	97.985	14.319	299.348	19.279	286	70.417	1.543.647	56.238	801	107	121.946	17.677	196.769
Subtotal	28.208.270	8.223.261	199.264	14.128.212	1.045.308	138.534	1.940.816	53.883.665	2.107.566	30.084	39.250	2.248.620	583.937	5.009.458
Del Estado de Chile	4.142.650	1.030.427	75.770	2.770.585	1.462.381	261.602	339.673	10.083.088	398.206	403	0	260.916	0	659.525
Total sistema financiero	32.350.920	9.253.688	275.034	16.898.797	2.507.690	400.135	2.280.489	63.966.753	2.505.773	30.487	39.250	2.509.536	583.937	5.668.983

(1) El detalle por sectores y destino es aproximado.

(2) El 18 de enero de 2010 el Banco Monex cambia de nombre a Banco Consortio.

Cuadro 2.10

Colocaciones en moneda nacional y extranjera al sector privado, por tipo e institución (1)

Partidas: 1105-1248,1305-1315;1405-1415 MB1
(Promedios en millones de pesos)

Octubre 2010

Institución	Moneda nacional							Moneda extranjera						
	Préstamos comerciales	Préstamos de consumo	Préstamos a instituciones financieras	Dividendos reprogramados y préstamos para vivienda	Letras de crédito		Otros	Total	Préstamos comerciales	Préstamos de consumo	Préstamos a instituciones financieras	Créditos de comercio exterior	Otros	Total
					Préstamos para vivienda	Otros								
Bancos														
Bice	1.303.012	55.845	0	243.924	8.612	151	32.374	1.643.918	82.203	787	0	114.006	1.731	198.727
Bilbao Vizcaya Argentaria, Chile	2.091.588	645.706	352	1.402.685	29.180	2.368	152.932	4.324.811	169.047	816	0	368.370	93.911	632.146
Consorcio (2)	13.814	52.025	3.050	14.262	0	0	9.208	92.359	89	0	0	251	0	339
Corpbanca	2.853.822	390.618	650	757.285	103.645	24.140	180.895	4.311.055	355.390	1.165	0	202.145	26.700	585.401
De Chile	6.238.492	2.050.956	0	2.694.469	151.841	21.478	219.784	11.377.020	667.918	9.678	13.710	444.068	309.189	1.444.562
De Crédito e Inversiones	5.328.545	1.194.058	0	2.835.582	82.542	4.449	286.615	9.731.791	254.333	3.703	0	200.893	62.277	521.206
De la Nación Argentina	3.220	79	6.812	0	0	0	1	10.112	334	0	0	-5.166	5.557	725
Deutsche Bank (Chile)	0	0	250	0	0	0	0	250	0	0	0	0	0	0
DnB NOR Bank ASA	0	0	0	0	0	0	0	0	29.014	0	0	17.762	98	46.875
Do Brasil S.A.	4.081	2	73	0	0	0	0	4.156	4.185	0	0	-6.862	19.685	17.008
Falabella	3.552	414.500	4.500	51.682	131.742	7.747	84.536	698.259	0	182	0	0	0	182
HSBC Bank (Chile)	154.201	1.125	27.346	139	0	0	6.963	189.774	34.118	0	0	47.158	16.028	97.305
Internacional	385.902	6.343	0	483	1.747	46	13.286	407.807	13.282	0	0	42.173	0	55.456
Itaú (Chile)	867.049	351.427	520	726.832	50.241	2.421	83.233	2.081.723	172.268	2.611	0	-141.903	0	32.977
JP Morgan Chase Bank, N.A.	15.583	0	1.825	0	0	0	0	17.408	0	0	0	0	0	0
Of Tokyo - Mitsubishi Ufj. Ltd.	6.313	0	9.117	0	0	0	0	15.430	443	0	16.548	2.331	0	19.321
Paris	0	166.709	3.985	0	9.648	2.593	2.072	185.007	0	5	0	0	0	5
Penta	17.375	0	75	0	0	0	0	17.450	2.233	0	0	0	0	2.233
Rabobank Chile	162.260	0	1.700	0	0	0	2.045	166.005	86.791	0	0	37.974	0	124.764
Ripley	392	139.463	435	7.950	42.849	6.283	1.267	198.639	0	5	0	0	0	5
The Royal Bank of Scotland (Chile)	56.552	107	21.425	563	0	0	435	79.082	6.894	0	0	7.430	0	14.325
Santander - Chile	5.729.868	2.552.009	80.341	4.326.193	140.508	6.320	286.270	13.121.509	240.392	12.063	0	653.362	60.138	965.954
Scotiabank Chile	1.559.903	228.364	13.275	970.402	260.288	55.611	469.062	3.556.905	31.763	733	0	199.609	17.361	249.465
Security	1.037.338	97.921	18.344	307.327	18.589	341	69.838	1.549.698	53.469	900	98	127.378	14.964	196.810
Subtotal	27.832.862	8.347.257	194.075	14.339.778	1.031.432	133.948	1.900.816	53.780.168	2.204.166	32.648	30.356	2.310.980	627.639	5.205.790
Del Estado de Chile	4.089.199	1.023.614	175.899	2.802.828	1.447.795	260.991	342.384	10.142.710	408.544	457	0	247.299	0	656.300
Total sistema financiero	31.922.061	9.370.871	369.974	17.142.606	2.479.227	394.939	2.243.200	63.922.878	2.612.710	33.105	30.356	2.558.279	627.639	5.862.090

(1) El detalle por sectores y destino es aproximado.

(2) El 18 de enero de 2010 el Banco Monex cambia de nombre a Banco Consorcio.

Cuadro 2.10

Colocaciones en moneda nacional y extranjera al sector privado, por tipo e institución (1)

Partidas: 1105-1248,1305-1315;1405-1415 MB1
(Promedios en millones de pesos)

Noviembre 2010

Institución	Moneda nacional							Moneda extranjera						
	Préstamos comerciales	Préstamos de consumo	Préstamos a instituciones financieras	Dividendos reprogramados y préstamos para vivienda	Letras de crédito		Otros	Total	Préstamos comerciales	Préstamos de consumo	Préstamos a instituciones financieras	Créditos de comercio exterior	Otros	Total
					Préstamos para vivienda	Otros								
Bancos														
Bice	1.310.824	57.556	0	247.566	8.438	110	32.448	1.656.942	72.122	744	0	112.717	1.406	186.989
Bilbao Vizcaya Argentaria, Chile	2.149.948	675.238	0	1.429.192	28.206	2.712	164.037	4.449.333	172.634	900	0	338.846	84.846	597.226
Consorcio (2)	16.775	52.481	3.095	18.562	0	0	9.250	100.163	156	0	0	238	0	394
Corpbanca	2.866.671	390.661	6.762	777.929	97.740	27.901	179.836	4.347.500	350.998	1.158	2.291	198.909	29.501	582.857
De Chile	6.381.821	2.079.232	81.973	2.742.500	148.251	21.255	241.631	11.696.663	650.527	9.256	13.599	476.308	302.234	1.451.925
De Crédito e Inversiones	4.171.464	1.129.688	0	1.790.070	81.319	4.164	292.513	7.469.218	256.897	3.590	0	221.800	65.716	548.001
De la Nación Argentina	3.237	83	7.040	0	0	0	2	10.362	44	0	0	-6.250	7.291	1.084
Deutsche Bank (Chile)	0	0	0	0	0	0	0	0	0	0	0	0	0	0
DnB NOR Bank ASA	0	0	0	0	0	0	0	0	28.726	0	0	20.521	126	49.373
Do Brasil S.A.	4.175	1	0	0	0	0	0	4.176	4.309	0	0	-8.806	22.753	18.257
Falabella	3.396	420.993	29.205	53.895	129.929	10.355	85.296	733.069	0	102	0	0	0	102
HSBC Bank (Chile)	158.655	1.598	11.119	200	0	0	2.551	174.123	43.138	0	3.648	36.305	13.482	96.573
Internacional	390.000	6.594	0	484	2.101	86	13.479	412.744	15.073	0	0	45.293	0	60.366
Itaú (Chile)	866.869	368.486	6.164	742.364	49.491	2.422	81.712	2.117.508	159.171	2.578	0	-138.134	0	23.616
JP Morgan Chase Bank, N.A.	15.672	0	11.239	0	0	0	0	26.911	0	0	0	0	0	0
Of Tokyo - Mitsubishi Ufj. Ltd.	6.664	0	7.719	0	0	0	0	14.383	550	0	11.737	2.923	0	15.209
Paris	0	165.230	1.086	0	9.576	2.629	2.069	180.590	0	5	0	0	0	5
Penta	19.480	0	95	0	0	0	0	19.575	2.213	0	0	0	0	2.213
Rabobank Chile	164.080	0	333	0	0	0	2.359	166.772	95.717	0	0	38.965	0	134.681
Ripley	483	143.309	48	7.917	42.564	6.411	1.265	201.997	0	10	0	0	0	10
The Royal Bank of Scotland (Chile)	13.572	115	12.843	560	0	0	436	27.526	2.563	0	0	1.051	19	3.633
Santander - Chile	5.786.247	2.540.847	81.929	4.383.732	137.628	5.909	287.680	13.223.972	235.053	12.320	0	686.825	28.013	962.212
Scotiabank Chile	1.566.255	239.894	4.818	981.123	258.382	55.058	444.287	3.549.817	36.149	696	0	184.780	18.243	239.867
Security	1.046.763	100.625	19.655	311.479	18.055	434	70.727	1.567.738	40.667	817	233	129.050	24.738	195.505
Subtotal	26.943.051	8.372.631	285.123	13.487.573	1.011.680	139.446	1.911.578	52.151.082	2.166.707	32.175	31.508	2.341.340	598.369	5.170.099
Del Estado de Chile	4.057.551	1.021.299	126.378	2.835.910	1.433.671	259.623	338.392	10.072.824	440.725	467	0	226.292	0	667.484
Total sistema financiero	31.000.602	9.393.930	411.501	16.323.483	2.445.351	399.069	2.249.970	62.223.906	2.607.432	32.642	31.508	2.567.632	598.369	5.837.583

(1) El detalle por sectores y destino es aproximado.

(2) El 18 de enero de 2010 el Banco Monex cambia de nombre a Banco Consorcio.

Cuadro 2.10

Colocaciones en moneda nacional y extranjera al sector privado, por tipo e institución (1)

Partidas: 1105-1248,1305-1315;1405-1415 MB1
(Promedios en millones de pesos)

Institución	Diciembre 2010													
	Moneda nacional							Moneda extranjera						
	Préstamos comerciales	Préstamos de consumo	Préstamos a instituciones financieras	Dividendos reprogrados y préstamos para vivienda	Letras de crédito	Otros	Otros	Préstamos comerciales	Préstamos de consumo	Préstamos a instituciones financieras	Créditos de comercio exterior	Otros	Total	
Bancos														
Bice	1.310.761	58.988	0	248.520	8.086	150	31.983	1.658.488	75.000	651	0	102.682	647	178.979
Bilbao Vizcaya Argentaria, Chile	2.210.799	705.527	0	1.447.949	27.346	2.486	160.834	4.554.941	182.842	838	0	276.058	66.598	526.336
Consorcio (2)	29.026	52.925	1.572	16.043	0	0	9.258	108.824	286	0	0	239	0	525
Corpbanca	2.898.436	389.323	429	801.260	101.192	22.839	176.333	4.389.812	306.754	1.087	0	205.256	35.556	548.653
De Chile	6.630.867	2.122.442	0	2.776.225	145.597	20.560	249.276	11.944.967	609.663	7.948	13.128	394.446	271.704	1.296.890
De Crédito e Inversiones	4.196.672	1.152.601	0	1.805.490	79.996	4.085	264.864	7.503.708	253.721	3.377	0	223.748	70.218	551.063
De la Nación Argentina	3.118	87	6.551	0	0	0	2	9.758	314	0	0	-5.809	6.211	715
Deutsche Bank (Chile)	0	0	286	0	0	0	0	286	0	0	0	0	0	0
DnB NOR Bank ASA	0	0	0	0	0	0	0	0	35.516	0	0	20.210	126	55.853
Do Brasil S.A.	2.902	1	162	0	0	0	0	3.065	4.379	0	0	-5.260	17.377	16.495
Falabella	3.907	429.370	20.990	59.100	129.833	10.488	82.959	736.647	0	98	0	0	0	98
HSBC Bank (Chile)	152.902	2.364	16.401	510	0	0	1.451	173.628	45.671	0	0	25.473	14.515	85.659
Internacional	398.672	8.142	0	482	2.382	215	19.641	429.534	15.021	0	0	48.003	0	63.024
Itaú (Chile)	863.582	386.729	639	758.647	49.191	2.235	77.402	2.138.425	152.936	2.347	0	-132.173	0	23.110
JP Morgan Chase Bank, N.A.	15.667	0	18.001	0	0	0	0	33.668	0	0	0	0	0	0
Of Tokyo - Mitsubishi Ufj. Ltd.	6.469	0	6.544	0	0	0	0	13.013	553	0	14.529	3.274	0	18.355
Paris	0	166.624	1.005	0	9.531	2.622	2.058	181.840	0	5	0	0	0	5
Penta	23.327	0	238	0	0	0	0	23.565	2.136	0	0	0	0	2.136
Rabobank Chile	167.411	0	0	0	0	0	2.326	169.737	103.753	0	454	42.032	0	146.239
Ripley	509	140.832	0	7.906	42.595	6.128	1.260	199.230	0	5	0	0	0	5
Santander - Chile	5.851.185	2.615.109	85.144	4.437.850	134.794	5.830	273.901	13.403.813	235.951	10.623	0	664.394	57.622	968.590
Scotiabank Chile	1.564.423	248.804	8.945	991.628	256.158	54.714	423.023	3.547.695	35.577	628	0	118.697	45.213	200.114
Security	1.061.597	105.154	8.399	311.082	17.796	370	67.537	1.571.935	40.706	773	304	135.744	22.983	200.510
Sudamericano (3)	7.400	43	1.714	548	0	0	439	10.144	0	0	0	0	66	66
Subtotal	27.399.632	8.585.065	177.020	13.663.240	1.004.496	132.723	1.844.547	52.806.723	2.100.779	28.379	28.416	2.117.012	608.834	4.883.420
Del Estado de Chile	4.078.404	1.021.092	48.103	2.879.100	1.419.454	257.098	322.874	10.026.125	449.496	431	0	228.142	0	678.069
Total sistema financiero	31.478.036	9.606.157	225.123	16.542.340	2.423.950	389.821	2.167.421	62.832.848	2.550.276	28.809	28.416	2.345.153	608.834	5.561.489

(1) El detalle por sectores y destino es aproximado.

(2) El 18 de enero de 2010 el Banco Monex cambia de nombre a Banco Consorcio.

(3) El 17 de diciembre de 2010 se concretó la compra de las operaciones en Chile de The Royal Bank of Scotland (Chile) por parte de Scotiabank, pasando a llamarse Banco Sudamericano.

Cuadro 2.11**Total de colocaciones y operaciones con pacto en moneda nacional, por institución (1)**

Partidas: 1105-1245, 1305-1315, 1405-1415, 1605-1660, 1690-1695 MB1

(Promedios en millones de pesos)

Institución	2009	2010					
	Diciembre	Enero	Febrero	Marzo	Abril	Mayo	Junio
Bancos							
Bice	2.025.072	2.057.295	2.030.929	2.101.364	2.020.308	1.962.827	2.044.764
Bilbao Vizcaya Argentaria, Chile	4.583.683	4.662.961	4.662.961	4.466.916	4.489.325	4.569.716	4.623.773
Consorcio (2)	12.064	11.697	10.182	11.078	62.201	84.090	82.930
Corpbanca	4.463.831	4.651.134	4.622.596	4.662.896	4.798.690	4.846.755	4.876.640
De Chile	12.543.607	12.699.695	12.808.971	12.677.779	12.667.251	12.871.603	13.050.676
De Crédito e Inversiones	10.277.261	10.398.446	11.195.965	8.379.739	8.415.298	8.395.416	8.355.430
De la Nación Argentina	6.890	5.406	8.013	7.911	7.329	7.392	6.522
Deutsche Bank (Chile)	11.687	11.562	12.563	21.341	7.067	11.945	15.901
DnB NOR Bank ASA	0	0	0	0	0	0	0
Do Brasil S.A.	3.915	3.923	4.741	5.531	5.714	5.716	5.421
Falabella	799.918	690.330	679.264	717.598	713.308	702.684	716.724
HSBC Bank (Chile)	159.030	152.127	154.187	148.172	149.591	158.285	163.454
Internacional	456.118	482.113	477.732	466.326	461.123	474.078	484.640
Itaú (Chile)	2.009.549	2.073.487	2.077.473	2.080.208	2.138.699	2.127.816	2.757.750
JP Morgan Chase Bank, N.A.	25.571	24.779	27.174	20.906	19.624	23.959	17.511
Of Tokyo - Mitsubishi Ufj. Ltd.	12.920	11.419	11.974	9.543	9.952	8.992	8.569
Paris	190.758	186.676	187.582	184.324	179.152	180.420	180.809
Penta	5.200	6.125	5.758	6.129	7.213	7.448	5.434
Rabobank Chile	168.049	178.951	183.130	179.895	184.193	187.794	195.099
Ripley	211.161	215.568	207.606	207.200	203.805	200.876	200.602
The Royal Bank of Scotland (Chile) (3)	169.221	217.046	203.955	197.519	211.758	199.486	190.527
Santander - Chile	13.525.679	13.649.830	13.632.897	13.776.415	13.725.114	13.892.396	14.083.218
Scotiabank Chile	3.579.721	3.901.869	3.876.758	3.834.147	3.802.802	3.808.745	3.824.233
Security	1.770.937	1.823.121	1.834.166	1.844.885	1.844.665	1.855.932	1.862.385
Sudamericano (3)	-	-	-	-	-	-	-
Subtotal	57.011.842	58.115.560	58.916.577	56.007.822	56.124.182	56.584.371	57.753.012
Del Estado de Chile	10.619.176	10.625.754	10.531.304	10.377.536	10.456.249	10.560.880	10.545.115
Total sistema financiero	67.631.018	68.741.314	69.447.881	66.385.358	66.580.431	67.145.251	68.298.127

(1) Incluye colocaciones contingentes y a partir de agosto de 2006 incluye contratos de *leasing*.

(2) El 18 de enero de 2010 el Banco Monex cambia de nombre a Banco Consorcio.

(3) El 17 de diciembre de 2010 se concretó la compra de las operaciones en Chile de The Royal Bank of Scotland (Chile) por parte de Scotiabank, pasando a llamarse Banco Sudamericano.

Cuadro 2.11 (Continuación)**Total de colocaciones y operaciones con pacto en moneda nacional, por institución (1)** (Continuación)

Partidas: 1105-1245, 1305-1315, 1350, 1421, 1405-1415, 1605-1660, 1690-1695 MB1

(Promedios en millones de pesos)

	2010						Variaciones porcentuales		Institución
	Julio	Agosto	Septiembre	Octubre	Noviembre	Diciembre	Mensual	Anual	
									Bancos
2.285.141	2.127.936	2.142.373	2.126.268	2.107.389	2.114.473	0,34	4,41		Bice
4.687.701	4.725.389	4.787.542	4.877.014	4.975.220	5.095.109	2,41	11,16		Bilbao Vizcaya Argentaria, Chile
84.420	86.446	96.025	94.413	102.239	110.939	8,51	819,59		Consortio (2)
4.819.438	4.870.897	4.947.637	4.969.346	4.985.956	5.072.997	1,75	13,65		Corpbanca
12.932.027	12.985.217	13.038.146	13.075.826	13.403.782	13.721.912	2,37	9,39		De Chile
8.459.480	10.906.486	11.589.552	11.050.218	8.835.980	8.735.327	-1,14	-15,00		De Crédito e Inversiones
6.615	8.794	8.018	10.130	10.382	9.778	-5,82	41,92		De la Nación Argentina
20.571	23.588	20.013	10.291	7.346	10.178	38,55	-12,91		Deutsche Bank (Chile)
0	0	0	0	0	0	0,00	0,00		DnB NOR Bank ASA
5.382	4.598	4.435	4.695	5.552	4.548	-18,08	16,17		Do Brasil S.A.
729.026	731.365	729.974	743.721	778.611	782.314	0,48	-2,20		Falabella
190.568	195.988	197.383	214.637	201.215	198.722	-1,24	24,96		HSBC Bank (Chile)
487.321	480.707	494.434	524.116	530.395	550.432	3,78	20,68		Internacional
2.537.013	2.539.703	2.537.013	2.629.914	2.839.424	2.819.404	-0,71	40,30		Itaú (Chile)
16.220	16.339	15.882	17.408	26.911	33.668	25,11	31,66		JP Morgan Chase Bank, N.A.
8.870	12.561	11.700	16.651	15.590	14.208	-8,86	9,97		Of Tokyo - Mitsubishi Ufj. Ltd.
179.475	185.847	187.338	185.007	180.590	181.840	0,69	-4,68		Paris
4.796	8.130	12.879	18.512	20.611	28.234	36,99	442,96		Penta
190.377	193.014	197.220	203.050	204.673	211.057	3,12	25,59		Rabobank Chile
200.961	202.547	200.023	198.762	202.073	199.268	-1,39	-5,63		Ripley
150.578	153.996	149.767	135.199	35.095	-	-	-		The Royal Bank of Scotland (Chile) (3)
14.288.567	14.604.771	14.912.379	15.213.879	15.223.253	15.433.796	1,38	14,11		Santander - Chile
3.797.630	3.832.729	3.826.255	3.778.770	3.794.363	3.802.884	0,22	6,23		Scotiabank Chile
1.870.509	1.866.130	1.877.505	1.877.639	1.889.427	1.901.550	0,64	7,38		Security
-	-	-	-	-	10.466	-	-		Sudamericano (3)
57.952.686	60.763.178	61.983.493	61.975.466	60.376.077	61.043.104	1,10	7,07		Subtotal
10.605.066	10.805.684	10.799.975	11.141.106	11.138.724	11.095.191	-0,39	4,48		Del Estado de Chile
68.557.752	71.568.862	72.783.468	73.116.572	71.514.801	72.138.295	0,87	6,66		Total sistema financiero

Cuadro 2.12**Colocaciones reajustables y no reajustables en moneda nacional, por institución (1)**

Partidas: 1105-1245, 1405-1410 MB1

(Promedios en millones de pesos)

Institución	2009		2010				
	Diciembre	Enero	Febrero	Marzo	Abril	Mayo	Junio
Bancos							
Bice	1.484.733	1.548.449	1.534.601	1.539.823	1.560.982	1.573.580	1.592.839
Bilbao Vizcaya Argentaria, Chile	4.050.859	4.162.287	4.162.287	3.970.391	4.001.357	4.071.219	4.143.791
Consorcio (2)	9.475	9.227	7.778	8.787	59.992	82.022	80.940
Corpbanca	3.811.816	3.988.672	3.922.182	3.967.366	4.105.494	4.154.080	4.191.380
De Chile	10.672.514	10.817.077	10.749.619	10.729.258	10.822.762	11.036.824	11.208.696
De Crédito e Inversiones	6.583.621	6.752.459	6.957.785	7.019.795	7.112.641	7.088.779	7.083.626
De la Nación Argentina	6.873	5.385	7.990	7.887	7.305	7.368	6.498
Deutsche Bank (Chile)	3.625	1.425	3.075	435	1.333	800	524
DnB NOR Bank ASA	0	0	0	0	0	0	0
Do Brasil S.A.	3.119	3.322	4.606	4.590	4.299	4.072	3.720
Falabella	497.444	496.035	493.767	512.720	515.143	516.649	530.619
HSBC Bank (Chile)	142.361	134.691	138.254	132.629	131.516	141.132	146.430
Internacional	332.522	352.752	343.991	332.976	341.823	350.224	359.728
Itaú (Chile)	1.711.236	1.732.430	1.747.312	1.746.083	1.801.654	1.842.115	1.860.039
JP Morgan Chase Bank, N.A.	25.571	24.779	27.174	20.906	19.624	23.959	17.511
Of Tokyo - Mitsubishi Ufj. Ltd.	11.791	10.327	10.902	8.494	8.840	7.843	7.406
Paris	177.990	173.979	174.849	171.599	166.458	167.766	168.160
Penta	2.921	2.468	2.191	2.289	3.215	3.210	3.312
Rabobank Chile	137.153	147.115	151.388	149.013	152.506	154.921	160.677
Ripley	160.703	165.381	158.237	157.264	154.063	151.205	150.869
The Royal Bank of Scotland (Chile)	161.018	154.091	142.116	135.202	133.133	131.081	125.672
Santander - Chile	11.737.722	11.873.455	11.833.062	11.992.047	11.914.283	12.036.575	12.212.911
Scotiabank Chile	2.986.389	3.322.350	3.302.138	3.264.255	3.239.356	3.257.771	3.282.839
Security	1.462.000	1.514.490	1.523.176	1.525.608	1.525.777	1.528.434	1.524.644
Sudamericano (3)	-	-	-	-	-	-	-
Subtotal	46.173.456	47.392.646	47.398.480	47.399.417	47.783.556	48.331.629	48.862.831
Del Estado de Chile	7.904.123	7.989.291	7.973.571	7.878.259	7.933.916	8.006.009	8.144.864
Total sistema financiero	54.077.579	55.381.937	55.372.051	55.277.676	55.717.472	56.337.638	57.007.695

(1) Excluye colocaciones con letras de crédito.

(2) El 18 de enero de 2010 el Banco Monex cambia de nombre a Banco Consorcio.

(3) El 17 de diciembre de 2010 se concretó la compra de las operaciones en Chile de The Royal Bank of Scotland (Chile) por parte de Scotiabank, pasando a llamarse Banco Sudamericano.

Cuadro 2.12 (Continuación)**Colocaciones reajustables y no reajustables en moneda nacional, por institución (1)** (Continuación)

Partidas: 1105-1245, 1405-1410 MB1

(Promedios en millones de pesos)

	2010						Variaciones porcentuales		Institución
	Julio	Agosto	Septiembre	Octubre	Noviembre	Diciembre	Mensual	Anual	
									Bancos
1.605.251	1.631.318	1.641.255	1.639.811	1.653.099	1.654.995	0,11	11,47		Bice
4.173.346	4.195.504	4.248.704	4.312.885	4.438.956	4.547.180	2,44	12,25		Bilbao Vizcaya Argentaria, Chile
82.454	84.485	94.092	92.420	100.224	108.885	8,64	1.049,18		Consortio (2)
4.132.592	4.183.530	4.253.075	4.266.896	4.291.831	4.335.611	1,02	13,74		Corpbanca
11.097.465	11.141.880	11.219.222	11.273.530	11.599.958	11.848.763	2,14	11,02		De Chile
7.147.793	9.564.967	10.216.874	9.676.597	7.407.254	7.442.982	0,48	13,05		De Crédito e Inversiones
6.591	8.770	7.994	10.112	10.362	9.758	-5,83	41,98		De la Nación Argentina
1.857	2.664	800	250	0	286	0,00	-92,11		Deutsche Bank (Chile)
0	0	0	0	0	0	0,00	0,00		DnB NOR Bank ASA
3.607	3.519	3.935	4.156	4.176	3.065	-26,60	-1,73		Do Brasil S.A.
542.820	547.196	545.470	558.770	592.785	596.326	0,60	19,88		Falabella
173.544	174.127	178.323	189.774	174.123	173.628	-0,28	21,96		HSBC Bank (Chile)
372.441	379.070	388.253	406.014	410.557	426.937	3,99	28,39		Internacional
1.920.212	1.926.061	1.920.212	2.029.282	2.065.889	2.087.281	1,04	21,98		Itaú (Chile)
16.220	16.339	15.882	17.408	26.911	33.668	25,11	31,66		JP Morgan Chase Bank, N.A.
7.702	11.325	10.517	15.430	14.383	13.013	-9,53	10,36		Of Tokyo - Mitsubishi Ufj. Ltd.
166.827	173.340	174.996	172.766	168.385	169.687	0,77	-4,66		Paris
3.700	6.381	11.579	17.450	19.575	23.565	20,38	706,74		Penta
155.663	158.183	161.588	166.005	166.772	169.737	1,78	23,76		Rabobank Chile
151.356	153.248	150.744	149.630	153.098	150.545	-1,67	-6,32		Ripley
98.906	102.471	98.274	90.041	28.385	-	-	-		The Royal Bank of Scotland (Chile) (3)
12.341.387	12.539.989	12.828.825	13.018.075	13.124.282	13.306.366	1,39	13,36		Santander - Chile
3.256.724	3.300.850	3.286.265	3.248.925	3.259.295	3.259.998	0,02	9,16		Scotiabank Chile
1.526.476	1.524.710	1.528.394	1.535.054	1.553.387	1.558.075	0,30	6,57		Security
-	-	-	-	-	10.144	-	-		Sudamericano (3)
48.984.934	51.829.927	52.985.273	52.891.281	51.263.687	51.930.495	1,30	12,47		Subtotal
8.249.471	8.295.459	8.396.110	8.472.945	8.418.672	8.389.795	-0,34	6,14		Del Estado de Chile
57.234.405	60.125.386	61.381.383	61.364.226	59.682.359	60.320.290	1,07	11,54		Total sistema financiero

Cuadro 2.13**Colocaciones y operaciones con pacto en moneda nacional, por institución**

Partidas: 1105-1415, 1605-1660 MB1

(Promedios en millones de pesos)

Enero 2010

Institución	No reajutable	Reajutable (1)	En letras de crédito	Subtotal	Contratos de leasing (2)	Contingentes	Total	Compra de activos financieros con pacto de retroventa
Bancos								
Bice	819.715	728.734	10.440	1.558.889	154.456	339.898	2.053.243	4.052
Bilbao Vizcaya Argentaria, Chile	1.687.977	2.474.310	37.388	4.199.675	167.583	280.072	4.647.330	15.631
Consorcio (3)	7.428	1.799	0	9.227	1.958	512	11.697	0
Corpbanca	2.451.127	1.537.545	108.506	4.097.178	308.356	242.919	4.648.453	2.681
De Chile	5.848.174	4.968.903	205.430	11.022.507	702.319	973.740	12.698.566	1.129
De Crédito e Inversiones	3.341.699	3.410.760	102.255	6.854.714	3.363.796	146.845	10.365.355	33.091
De la Nación Argentina	5.262	123	0	5.385	0	21	5.406	0
Deutsche Bank (Chile)	1.425	0	0	1.425	0	0	1.425	10.137
DnB NOR Bank ASA	0	0	0	0	0	0	0	0
Do Brasil S.A.	3.322	0	0	3.322	0	601	3.923	0
Falabella	297.767	198.268	130.170	626.205	0	64.125	690.330	0
HSBC Bank (Chile)	118.167	16.524	0	134.691	0	17.436	152.127	0
Internacional	293.685	59.067	456	353.208	47.258	34.110	434.576	47.537
Itaú (Chile)	979.118	753.312	63.892	1.796.322	132.533	118.567	2.047.422	26.065
JP Morgan Chase Bank, N.A.	9.651	15.128	0	24.779	0	0	24.779	0
Of Tokyo - Mitsubishi Ufj. Ltd.	10.327	0	0	10.327	0	1.092	11.419	0
Paris	171.532	2.447	12.697	186.676	0	0	186.676	0
Penta	2.468	0	0	2.468	0	0	2.468	3.657
Rabobank Chile	96.342	50.773	0	147.115	28.750	3.086	178.951	0
Ripley	149.977	15.404	50.187	215.568	0	0	215.568	0
The Royal Bank of Scotland (Chile)	94.575	59.516	0	154.091	0	62.955	217.046	0
Santander - Chile	5.655.330	6.218.125	175.409	12.048.864	971.342	629.624	13.649.830	0
Scotiabank Chile	1.336.071	1.986.279	336.756	3.659.106	139.247	90.479	3.888.832	13.037
Security	841.272	673.218	23.203	1.537.693	162.406	114.238	1.814.337	8.784
Subtotal	24.222.411	23.170.235	1.256.789	48.649.435	6.180.004	3.120.320	57.949.759	165.801
Del Estado de Chile	3.295.713	4.693.578	1.830.944	9.820.235	252.257	505.256	10.577.748	48.006
Total sistema financiero	27.518.124	27.863.813	3.087.733	58.469.670	6.432.261	3.625.576	68.527.507	213.807

(1) Excluye colocaciones con letras de crédito.

(2) Desde agosto de 2006, se incluyen operaciones con contratos de leasing.

(3) El 18 de enero de 2010 el Banco Monex cambia de nombre a Banco Consorcio.

Cuadro 2.13
Colocaciones y operaciones con pacto en moneda nacional, por institución

Partidas: 1105-1415, 1605-1660 MB1
(Promedios en millones de pesos)

Institución	No reajutable	Reajutable (1)	En letras de crédito	Subtotal	Contratos de leasing (2)	Contingentes	Total	Febrero 2010
								Compra de activos financieros con pacto de retroventa
Bancos								
Bice	803.288	731.313	10.218	1.544.819	160.866	324.275	2.029.960	969
Bilbao Vizcaya Argentaria, Chile	1.687.977	2.474.310	37.388	4.199.675	167.583	280.072	4.647.330	15.631
Consorcio (3)	6.001	1.777	0	7.778	1.933	471	10.182	0
Corpbanca	2.434.275	1.487.907	140.609	4.062.791	309.434	247.734	4.619.959	2.637
De Chile	5.699.661	5.049.958	200.620	10.950.239	703.655	1.155.077	12.808.971	0
De Crédito e Inversiones	3.549.663	3.408.122	99.947	7.057.732	3.379.420	706.881	11.144.033	51.932
De la Nación Argentina	7.866	124	0	7.990	0	23	8.013	0
Deutsche Bank (Chile)	3.075	0	0	3.075	0	0	3.075	9.488
DnB NOR Bank ASA	0	0	0	0	0	0	0	0
Do Brasil S.A.	4.606	0	0	4.606	0	135	4.741	0
Falabella	292.701	201.066	130.532	624.299	0	54.965	679.264	0
HSBC Bank (Chile)	120.195	18.059	0	138.254	0	15.933	154.187	0
Internacional	283.783	60.208	487	344.478	51.134	35.798	431.410	46.322
Itaú (Chile)	988.621	758.691	61.063	1.808.375	134.673	117.661	2.060.709	16.764
JP Morgan Chase Bank, N.A.	12.025	15.149	0	27.174	0	0	27.174	0
Of Tokyo - Mitsubishi Ufj. Ltd.	10.902	0	0	10.902	0	1.072	11.974	0
Paris	172.679	2.170	12.733	187.582	0	0	187.582	0
Penta	2.191	0	0	2.191	0	0	2.191	3.567
Rabobank Chile	96.402	54.986	0	151.388	28.720	3.022	183.130	0
Ripley	142.901	15.336	49.369	207.606	0	0	207.606	0
The Royal Bank of Scotland (Chile)	83.963	58.153	0	142.116	0	61.839	203.955	0
Santander - Chile	5.667.388	6.165.674	170.705	12.003.767	985.263	643.860	13.632.890	7
Scotiabank Chile	1.295.183	2.006.955	333.322	3.635.460	140.083	89.288	3.864.831	11.927
Security	840.778	682.398	22.620	1.545.796	164.451	116.418	1.826.665	7.501
Subtotal	24.206.124	23.192.356	1.269.613	48.668.093	6.227.215	3.854.524	58.749.832	166.745
Del Estado de Chile	3.265.914	4.707.657	1.809.795	9.783.366	253.972	427.918	10.465.256	66.048
Total sistema financiero	27.472.038	27.900.013	3.079.408	58.451.459	6.481.187	4.282.442	69.215.088	232.793

(1) Excluye colocaciones con letras de crédito.

(2) Desde agosto de 2006, se incluyen operaciones con contratos de *leasing*.

(3) El 18 de enero de 2010 el Banco Monex cambia de nombre a Banco Consorcio.

Cuadro 2.13**Colocaciones y operaciones con pacto en moneda nacional, por institución**

Partidas: 1105-1415, 1605-1660 MB1

(Promedios en millones de pesos)

Marzo 2010

Institución	No reajutable	Reajutable (1)	En letras de crédito	Subtotal	Contratos de leasing (2)	Contingentes	Total	Compra de activos financieros con pacto de retroventa
Bancos								
Bice	812.869	726.954	10.138	1.549.961	158.992	389.199	2.098.152	3.212
Bilbao Vizcaya Argentaria, Chile	1.626.619	2.343.772	35.706	4.006.097	150.687	287.095	4.443.879	23.037
Consorcio (3)	6.436	2.351	0	8.787	1.918	373	11.078	0
Corpbanca	2.454.913	1.512.453	137.298	4.104.664	307.840	247.707	4.660.211	2.685
De Chile	5.658.210	5.071.048	197.702	10.926.960	701.022	1.049.207	12.677.189	590
De Crédito e Inversiones	3.594.598	3.425.197	98.321	7.118.116	467.854	726.445	8.312.415	67.324
De la Nación Argentina	7.766	121	0	7.887	0	24	7.911	0
Deutsche Bank (Chile)	435	0	0	435	0	0	435	20.906
DnB NOR Bank ASA	0	0	0	0	0	0	0	0
Do Brasil S.A.	4.590	0	0	4.590	0	941	5.531	0
Falabella	306.137	206.583	135.294	648.014	0	69.584	717.598	0
HSBC Bank (Chile)	120.182	12.447	0	132.629	0	15.543	148.172	0
Internacional	272.650	60.326	590	333.566	52.146	34.292	420.004	46.322
Itaú (Chile)	986.594	759.489	60.726	1.806.809	137.475	116.504	2.060.788	19.420
JP Morgan Chase Bank, N.A.	5.652	15.254	0	20.906	0	0	20.906	0
Of Tokyo - Mitsubishi Ufj. Ltd.	8.494	0	0	8.494	0	1.049	9.543	0
Paris	169.430	2.169	12.725	184.324	0	0	184.324	0
Penta	2.289	0	0	2.289	0	0	2.289	3.840
Rabobank Chile	93.735	55.278	0	149.013	27.844	3.038	179.895	0
Ripley	141.641	15.623	49.936	207.200	0	0	207.200	0
The Royal Bank of Scotland (Chile)	77.084	58.118	0	135.202	0	62.317	197.519	0
Santander - Chile	5.729.013	6.263.034	167.794	12.159.841	976.971	638.670	13.775.482	933
Scotiabank Chile	1.369.068	1.895.187	332.098	3.596.353	137.876	88.338	3.822.567	11.580
Security	839.356	686.252	22.353	1.547.961	172.749	115.851	1.836.561	8.324
Subtotal	24.287.761	23.111.656	1.260.681	48.660.098	3.293.374	3.846.177	55.799.649	208.173
Del Estado de Chile	3.258.506	4.619.753	1.786.570	9.664.829	249.987	417.017	10.331.833	45.703
Total sistema financiero	27.546.267	27.731.409	3.047.251	58.324.927	3.543.361	4.263.194	66.131.482	253.876

(1) Excluye colocaciones con letras de crédito.

(2) Desde agosto de 2006, se incluyen operaciones con contratos de leasing.

(3) El 18 de enero de 2010 el Banco Monex cambia de nombre a Banco Consorcio.

Cuadro 2.13
Colocaciones y operaciones con pacto en moneda nacional, por institución

Partidas: 1105-1415, 1605-1660 MB1
(Promedios en millones de pesos)

Institución	No reajutable	Reajutable (1)	En letras de crédito	Subtotal	Contratos de leasing (2)	Contingentes	Total	Abril 2010
								Compra de activos financieros con pacto de retroventa
Bancos								
Bice	819.862	741.120	9.795	1.570.777	146.954	299.111	2.016.842	3.466
Bilbao Vizcaya Argentaria, Chile	1.638.733	2.362.624	34.881	4.036.238	151.580	289.051	4.476.869	12.456
Consorcio (3)	57.621	2.371	0	59.992	1.906	303	62.201	0
Corpbanca	2.486.300	1.619.194	134.317	4.239.811	296.853	259.667	4.796.331	2.359
De Chile	5.746.869	5.075.893	194.247	11.017.009	703.672	945.991	12.666.672	579
De Crédito e Inversiones	3.679.638	3.433.003	96.592	7.209.233	482.684	656.703	8.348.620	66.678
De la Nación Argentina	7.192	113	0	7.305	0	24	7.329	0
Deutsche Bank (Chile)	1.333	0	0	1.333	0	0	1.333	5.734
DnB NOR Bank ASA	0	0	0	0	0	0	0	0
Do Brasil S.A.	4.299	0	0	4.299	0	1.415	5.714	0
Falabella	305.065	210.078	134.576	649.719	0	63.589	713.308	0
HSBC Bank (Chile)	113.547	17.969	0	131.516	0	18.056	149.572	19
Internacional	281.523	60.300	680	342.503	54.976	32.316	429.795	31.328
Itaú (Chile)	1.030.324	771.330	60.424	1.862.078	138.568	118.410	2.119.056	19.643
JP Morgan Chase Bank, N.A.	4.286	15.338	0	19.624	0	0	19.624	0
OfTokyo - Mitsubishi Ufj. Ltd.	8.840	0	0	8.840	0	1.112	9.952	0
Paris	164.294	2.164	12.694	179.152	0	0	179.152	0
Penta	3.215	0	0	3.215	0	0	3.215	3.998
Rabobank Chile	92.452	60.054	0	152.506	28.454	3.233	184.193	0
Ripley	138.639	15.424	49.742	203.805	0	0	203.805	0
The Royal Bank of Scotland (Chile)	75.078	58.055	0	133.133	0	78.625	211.758	0
Santander - Chile	5.657.553	6.256.730	165.125	12.079.408	990.802	636.090	13.706.300	18.814
Scotiabank Chile	1.300.792	1.938.564	330.551	3.569.907	135.762	83.924	3.789.593	13.209
Security	836.997	688.780	21.696	1.547.473	176.097	114.150	1.837.720	6.945
Subtotal	24.454.452	23.329.104	1.245.320	49.028.876	3.308.308	3.601.770	55.938.954	185.228
Del Estado de Chile	3.217.052	4.716.864	1.789.700	9.723.616	252.613	411.242	10.387.471	68.778
Total sistema financiero	27.671.504	28.045.968	3.035.020	58.752.492	3.560.921	4.013.012	66.326.425	254.006

(1) Excluye colocaciones con letras de crédito.

(2) Desde agosto de 2006, se incluyen operaciones con contratos de *leasing*.

(3) El 18 de enero de 2010 el Banco Monex cambia de nombre a Banco Consorcio.

Cuadro 2.13**Colocaciones y operaciones con pacto en moneda nacional, por institución**

Partidas: 1105-1415, 1605-1660 MB1

(Promedios en millones de pesos)

Mayo 2010

Institución	No reajutable	Reajutable (1)	En letras de crédito	Subtotal	Contratos de <i>leasing</i> (2)	Contingentes	Total	Compra de activos financieros con pacto de retroventa
Bancos								
Bice	824.684	748.896	9.633	1.583.213	145.105	228.552	1.956.870	5.957
Bilbao Vizcaya Argentaria, Chile	1.692.035	2.379.184	34.371	4.105.590	155.327	284.017	4.544.934	24.782
Consorcio (3)	57.521	24.501	0	82.022	1.889	179	84.090	0
Corpbanca	2.530.532	1.623.548	134.318	4.288.398	297.726	259.216	4.845.340	1.415
De Chile	5.950.654	5.086.170	189.997	11.226.821	708.285	936.029	12.871.135	468
De Crédito e Inversiones	3.624.689	3.464.090	94.500	7.183.279	491.790	663.824	8.338.893	56.523
De la Nación Argentina	7.254	114	0	7.368	0	24	7.392	0
Deutsche Bank (Chile)	800	0	0	800	0	0	800	11.145
DnB NOR Bank ASA	0	0	0	0	0	0	0	0
Do Brasil S.A.	4.072	0	0	4.072	0	1.644	5.716	0
Falabella	307.086	209.563	133.577	650.226	0	52.458	702.684	0
HSBC Bank (Chile)	131.607	9.525	0	141.132	0	17.153	158.285	0
Internacional	289.392	60.832	768	350.992	59.299	34.512	444.803	29.275
Itaú (Chile)	1.054.089	788.026	58.254	1.900.369	140.400	87.047	2.127.816	0
JP Morgan Chase Bank, N.A.	8.550	15.409	0	23.959	0	0	23.959	0
Of Tokyo - Mitsubishi Ufj. Ltd.	7.843	0	0	7.843	0	1.149	8.992	0
Paris	165.612	2.154	12.654	180.420	0	0	180.420	0
Penta	3.210	0	0	3.210	0	0	3.210	4.238
Rabobank Chile	92.088	62.833	0	154.921	29.657	3.216	187.794	0
Ripley	136.020	15.185	49.671	200.876	0	0	200.876	0
The Royal Bank of Scotland (Chile)	73.333	57.748	0	131.081	0	68.405	199.486	0
Santander - Chile	5.785.970	6.250.605	161.064	12.197.639	1.009.718	660.772	13.868.129	24.267
Scotiabank Chile	1.263.671	1.994.100	328.073	3.585.844	130.120	81.944	3.797.908	10.837
Security	835.677	692.757	21.038	1.549.472	185.580	117.233	1.852.285	3.647
Subtotal	24.846.389	23.485.240	1.227.918	49.559.547	3.354.896	3.497.374	56.411.817	172.554
Del Estado de Chile	3.323.163	4.682.846	1.756.080	9.762.089	252.457	499.108	10.513.654	47.226
Total sistema financiero	28.169.552	28.168.086	2.983.998	59.321.636	3.607.353	3.996.482	66.925.471	219.780

(1) Excluye colocaciones con letras de crédito.

(2) Desde agosto de 2006, se incluyen operaciones con contratos de *leasing*.

(3) El 18 de enero de 2010 el Banco Monex cambia de nombre a Banco Consorcio.

Cuadro 2.13**Colocaciones y operaciones con pacto en moneda nacional, por institución**

Partidas: 1105-1415, 1605-1660 MB1

(Promedios en millones de pesos)

Institución	No reajutable	Reajutable (1)	En letras de crédito	Subtotal	Contratos de leasing (2)	Contingentes	Total	Junio 2010
								Compra de activos financieros con pacto de retroventa
Bancos								
Bice	844.824	748.015	9.553	1.602.392	143.290	296.544	2.042.226	2.538
Bilbao Vizcaya Argentaria, Chile	1.756.645	2.387.146	33.855	4.177.646	156.305	281.303	4.615.254	8.519
Consorcio (3)	57.307	23.633	0	80.940	1.867	123	82.930	0
Corpbanca	2.589.565	1.601.815	133.445	4.324.825	296.693	254.879	4.876.397	243
De Chile	6.024.755	5.183.941	187.516	11.396.212	712.821	940.501	13.049.534	1.142
De Crédito e Inversiones	3.563.836	3.519.790	93.270	7.176.896	491.549	682.596	8.351.041	4.389
De la Nación Argentina	6.384	114	0	6.498	0	24	6.522	0
Deutsche Bank (Chile)	524	0	0	524	0	0	524	15.377
DnB NOR Bank ASA	0	0	0	0	0	0	0	0
Do Brasil S.A.	3.720	0	0	3.720	0	1.701	5.421	0
Falabella	304.909	225.710	137.581	668.200	0	48.524	716.724	0
HSBC Bank (Chile)	133.176	13.254	0	146.430	0	16.131	162.561	893
Internacional	295.568	64.160	808	360.536	61.013	35.585	457.134	27.506
Itaú (Chile)	1.054.229	805.810	57.431	1.917.470	142.514	692.199	2.752.183	5.567
JP Morgan Chase Bank, N.A.	2.048	15.463	0	17.511	0	0	17.511	0
OfTokyo - Mitsubishi Ufj. Ltd.	7.406	0	0	7.406	0	1.163	8.569	0
Paris	166.011	2.149	12.649	180.809	0	0	180.809	0
Penta	3.312	0	0	3.312	0	0	3.312	2.122
Rabobank Chile	95.273	65.404	0	160.677	31.164	3.258	195.099	0
Ripley	135.719	15.150	49.733	200.602	0	0	200.602	0
The Royal Bank of Scotland (Chile)	67.167	58.505	0	125.672	0	64.855	190.527	0
Santander - Chile	5.899.800	6.313.111	162.693	12.375.604	1.019.992	680.567	14.076.163	7.055
Scotiabank Chile	1.271.508	2.011.331	326.928	3.609.767	129.217	78.730	3.817.714	6.519
Security	830.989	693.655	20.886	1.545.530	186.447	120.290	1.852.267	10.118
Subtotal	25.114.675	23.748.156	1.226.348	50.089.179	3.372.872	4.198.973	57.661.024	91.988
Del Estado de Chile	3.391.538	4.753.326	1.748.073	9.892.937	250.430	361.537	10.504.904	40.211
Total sistema financiero	28.506.213	28.501.482	2.974.421	59.982.116	3.623.302	4.560.510	68.165.928	132.199

(1) Excluye colocaciones con letras de crédito.

(2) Desde agosto de 2006, se incluyen operaciones con contratos de *leasing*.

(3) El 18 de enero de 2010 el Banco Monex cambia de nombre a Banco Consorcio.

Cuadro 2.13**Colocaciones y operaciones con pacto en moneda nacional, por institución**

Partidas: 1105-1415, 1605-1660 MB1

(Promedios en millones de pesos)

Julio 2010

Institución	No reajutable	Reajutable (1)	En letras de crédito	Subtotal	Contratos de <i>leasing</i> (2)	Contingentes	Total	Compra de activos financieros con pacto de retroventa
Bancos								
Bice	851.182	754.069	9.306	1.614.557	145.575	503.804	2.263.936	21.205
Bilbao Vizcaya Argentaria, Chile	1.780.057	2.393.289	33.239	4.206.585	154.569	292.284	4.653.438	34.263
Consorcio (3)	58.426	24.028	0	82.454	1.855	111	84.420	0
Corpbanca	2.596.881	1.535.711	134.026	4.266.618	293.606	258.907	4.819.131	307
De Chile	5.946.876	5.150.589	184.417	11.281.882	722.867	925.748	12.930.497	1.530
De Crédito e Inversiones	3.606.150	3.541.643	91.954	7.239.747	494.779	716.930	8.451.456	8.024
De la Nación Argentina	6.477	114	0	6.591	0	24	6.615	0
Deutsche Bank (Chile)	1.857	0	0	1.857	0	0	1.857	18.714
DnB NOR Bank ASA	0	0	0	0	0	0	0	0
Do Brasil S.A.	3.607	0	0	3.607	0	1.775	5.382	0
Falabella	318.774	224.046	137.009	679.829	0	49.197	729.026	0
HSBC Bank (Chile)	160.290	13.254	0	173.544	0	16.131	189.675	893
Internacional	306.159	66.282	1.031	373.472	61.821	35.980	471.273	16.048
Itaú (Chile)	1.060.919	859.293	55.679	1.975.891	148.765	404.763	2.529.419	7.594
JP Morgan Chase Bank, N.A.	858	15.362	0	16.220	0	0	16.220	0
Of Tokyo - Mitsubishi Ufj. Ltd.	7.702	0	0	7.702	0	1.168	8.870	0
Paris	164.679	2.148	12.648	179.475	0	0	179.475	0
Penta	3.700	0	0	3.700	0	0	3.700	1.096
Rabobank Chile	90.248	65.415	0	155.663	31.607	3.107	190.377	0
Ripley	136.284	15.072	49.605	200.961	0	0	200.961	0
The Royal Bank of Scotland (Chile)	58.200	40.706	0	98.906	0	51.672	150.578	0
Santander - Chile	5.981.662	6.359.725	155.831	12.497.218	1.035.021	698.483	14.230.722	57.845
Scotiabank Chile	1.222.948	2.033.776	325.124	3.581.848	129.959	76.138	3.787.945	9.685
Security	825.712	700.764	20.445	1.546.921	186.768	125.545	1.859.234	11.275
Subtotal	25.189.648	23.795.286	1.210.314	50.195.248	3.407.192	4.161.767	57.764.207	188.479
Del Estado de Chile	3.357.945	4.891.526	1.739.538	9.989.009	245.122	331.836	10.565.967	39.099
Total sistema financiero	28.547.593	28.686.812	2.949.852	60.184.257	3.652.314	4.493.603	68.330.174	227.578

(1) Excluye colocaciones con letras de crédito.

(2) Desde agosto de 2006, se incluyen operaciones con contratos de *leasing*.

(3) El 18 de enero de 2010 el Banco Monex cambia de nombre a Banco Consorcio.

Cuadro 2.13**Colocaciones y operaciones con pacto en moneda nacional, por institución**

Partidas: 1105-1415, 1605-1660 MB1

(Promedios en millones de pesos)

Institución	No reajutable	Reajutable (1)	En letras de crédito	Subtotal	Contratos de <i>leasing</i> (2)	Contingentes	Total	Agosto 2010
								Compra de activos financieros con pacto de retroventa
Bancos								
Bice	857.777	773.541	9.146	1.640.464	149.045	312.914	2.102.423	25.513
Bilbao Vizcaya Argentaria, Chile	1.802.614	2.392.890	32.635	4.228.139	155.961	291.716	4.675.816	49.573
Consorcio (3)	59.583	24.902	0	84.485	1.842	119	86.446	0
Corpbanca	2.631.842	1.551.688	131.514	4.315.044	285.721	269.734	4.870.499	398
De Chile	5.879.978	5.261.902	179.455	11.321.335	735.839	925.730	12.982.904	2.313
De Crédito e Inversiones	4.921.038	4.643.929	89.858	9.654.825	504.028	735.529	10.894.382	12.104
De la Nación Argentina	8.656	114	0	8.770	0	24	8.794	0
Deutsche Bank (Chile)	2.664	0	0	2.664	0	0	2.664	20.924
DnB NOR Bank ASA	0	0	0	0	0	0	0	0
Do Brasil S.A.	3.519	0	0	3.519	0	1.079	4.598	0
Falabella	318.086	229.110	137.911	685.107	0	46.258	731.365	0
HSBC Bank (Chile)	162.242	11.885	0	174.127	0	21.505	195.632	356
Internacional	305.177	73.893	1.230	380.300	62.848	37.559	480.707	0
Itaú (Chile)	1.050.300	875.761	54.946	1.981.007	151.830	403.360	2.536.197	3.506
JP Morgan Chase Bank, N.A.	909	15.430	0	16.339	0	0	16.339	0
OfTokyo - Mitsubishi Ufj. Ltd.	11.325	0	0	11.325	0	1.236	12.561	0
Paris	171.240	2.100	12.507	185.847	0	0	185.847	0
Penta	6.381	0	0	6.381	0	0	6.381	1.749
Rabobank Chile	93.762	64.421	0	158.183	32.012	2.819	193.014	0
Ripley	138.396	14.852	49.299	202.547	0	0	202.547	0
The Royal Bank of Scotland (Chile)	62.674	39.797	0	102.471	0	51.525	153.996	0
Santander - Chile	6.039.360	6.500.629	152.242	12.692.231	1.050.888	802.596	14.545.715	59.056
Scotiabank Chile	1.326.982	1.973.868	320.677	3.621.527	127.893	77.638	3.827.058	5.671
Security	817.142	707.568	19.852	1.544.562	184.510	126.407	1.855.479	10.651
Subtotal	26.671.647	25.158.280	1.191.272	53.021.199	3.442.417	4.107.748	60.571.364	191.814
Del Estado de Chile	3.450.928	4.844.531	1.729.972	10.025.431	246.883	472.521	10.744.835	60.849
Total sistema financiero	30.122.575	30.002.811	2.921.244	63.046.630	3.689.300	4.580.269	71.316.199	252.663

(1) Excluye colocaciones con letras de crédito.

(2) Desde agosto de 2006, se incluyen operaciones con contratos de *leasing*.

(3) El 18 de enero de 2010 el Banco Monex cambia de nombre a Banco Consorcio.

Cuadro 2.13**Colocaciones y operaciones con pacto en moneda nacional, por institución**

Partidas: 1105-1415, 1605-1660 MB1

(Promedios en millones de pesos)

Institución	No reajutable	Reajutable (1)	En letras de crédito	Subtotal	Contratos de leasing (2)	Contingentes	Total	Septiembre 2010
								Compra de activos financieros con pacto de retroventa
Bancos								
Bice	865.894	775.361	9.003	1.650.258	148.809	317.426	2.116.493	25.880
Bilbao Vizcaya Argentaria, Chile	1.833.368	2.415.336	32.085	4.280.789	156.392	293.997	4.731.178	56.364
Consorcio (3)	70.880	23.212	0	94.092	1.833	100	96.025	0
Corpbanca	2.607.626	1.645.449	130.744	4.383.819	284.811	278.917	4.947.547	90
De Chile	5.866.652	5.352.570	176.766	11.395.988	735.827	906.331	13.038.146	0
De Crédito e Inversiones	5.498.530	4.718.344	88.626	10.305.500	506.415	761.484	11.573.399	16.153
De la Nación Argentina	7.883	111	0	7.994	0	24	8.018	0
Deutsche Bank (Chile)	800	0	0	800	0	0	800	19.213
DnB NOR Bank ASA	0	0	0	0	0	0	0	0
Do Brasil S.A.	3.935	0	0	3.935	0	500	4.435	0
Falabella	316.725	228.745	139.546	685.016	0	44.958	729.974	0
HSBC Bank (Chile)	163.589	14.734	0	178.323	0	18.998	197.321	62
Internacional	308.543	79.710	1.365	389.618	65.431	39.385	494.434	0
Itaú (Chile)	1.060.919	859.293	55.679	1.975.891	148.765	404.763	2.529.419	7.594
JP Morgan Chase Bank, N.A.	350	15.532	0	15.882	0	0	15.882	0
Of Tokyo - Mitsubishi Ufj. Ltd.	10.517	0	0	10.517	0	1.183	11.700	0
Paris	172.905	2.091	12.342	187.338	0	0	187.338	0
Penta	11.579	0	0	11.579	0	0	11.579	1.300
Rabobank Chile	97.054	64.534	0	161.588	32.974	2.658	197.220	0
Ripley	135.736	15.008	49.279	200.023	0	0	200.023	0
The Royal Bank of Scotland (Chile)	59.033	39.241	0	98.274	0	51.493	149.767	0
Santander - Chile	6.290.335	6.538.490	149.851	12.978.676	1.059.051	803.416	14.841.143	71.236
Scotiabank Chile	1.229.478	2.056.787	318.991	3.605.256	128.400	79.574	3.813.230	13.025
Security	818.871	709.523	19.565	1.547.959	184.326	135.920	1.868.205	9.300
Subtotal	27.431.202	25.554.071	1.183.842	54.169.115	3.453.034	4.141.127	61.763.276	220.217
Del Estado de Chile	3.457.208	4.938.902	1.723.983	10.120.093	249.356	378.996	10.748.445	51.530
Total sistema financiero	30.888.410	30.492.973	2.907.825	64.289.208	3.702.390	4.520.123	72.511.721	271.747

(1) Excluye colocaciones con letras de crédito.

(2) Desde agosto de 2006, se incluyen operaciones con contratos de leasing.

(3) El 18 de enero de 2010 el Banco Monex cambia de nombre a Banco Consorcio.

Cuadro 2.13

Colocaciones y operaciones con pacto en moneda nacional, por institución

Partidas: 1105-1415, 1605-1660 MB1

(Promedios en millones de pesos)

Institución	No reajutable	Reajutable (1)	En letras de crédito	Subtotal	Contratos de leasing (2)	Contingentes	Total	Octubre 2010
								Compra de activos financieros con pacto de retroventa
Bancos								
Bice	861.059	778.752	8.763	1.648.574	147.766	310.256	2.106.596	19.672
Bilbao Vizcaya Argentaria, Chile	1.880.752	2.432.133	31.548	4.344.433	161.433	293.642	4.799.508	77.506
Consorcio (3)	67.498	24.922	0	92.420	1.818	175	94.413	0
Corpbanca	2.609.320	1.657.576	127.785	4.394.681	285.726	288.939	4.969.346	0
De Chile	5.798.955	5.474.575	173.319	11.446.849	741.339	887.638	13.075.826	0
De Crédito e Inversiones	4.921.814	4.754.783	86.991	9.763.588	505.786	761.382	11.030.756	19.462
De la Nación Argentina	9.992	120	0	10.112	0	18	10.130	0
Deutsche Bank (Chile)	250	0	0	250	0	0	250	10.041
DnB NOR Bank ASA	0	0	0	0	0	0	0	0
Do Brasil S.A.	4.156	0	0	4.156	0	539	4.695	0
Falabella	328.981	229.789	139.489	698.259	0	45.462	743.721	0
HSBC Bank (Chile)	177.191	12.583	0	189.774	0	24.694	214.468	169
Internacional	316.574	89.440	1.793	407.807	74.301	42.008	524.116	0
Itaú (Chile)	1.129.312	899.970	52.662	2.081.944	156.837	390.996	2.629.777	137
JP Morgan Chase Bank, N.A.	1.825	15.583	0	17.408	0	0	17.408	0
OfTokyo - Mitsubishi Ufj. Ltd.	15.430	0	0	15.430	0	1.221	16.651	0
Paris	170.694	2.072	12.241	185.007	0	0	185.007	0
Penta	17.450	0	0	17.450	0	0	17.450	1.062
Rabobank Chile	101.899	64.106	0	166.005	34.353	2.692	203.050	0
Ripley	135.002	14.628	49.132	198.762	0	0	198.762	0
The Royal Bank of Scotland (Chile)	51.015	39.026	0	90.041	0	45.158	135.199	0
Santander - Chile	6.348.080	6.669.995	146.828	13.164.903	1.068.784	890.174	15.123.861	90.018
Scotiabank Chile	1.204.393	2.044.532	315.899	3.564.824	128.705	79.121	3.772.650	6.120
Security	825.540	709.514	18.930	1.553.984	183.348	137.169	1.874.501	3.138
Subtotal	26.977.182	25.914.099	1.165.380	54.056.661	3.490.196	4.201.284	61.748.141	227.325
Del Estado de Chile	3.515.917	4.957.028	1.708.786	10.181.731	252.089	676.706	11.110.526	30.580
Total sistema financiero	30.493.099	30.871.127	2.874.166	64.238.392	3.742.285	4.877.990	72.858.667	257.905

(1) Excluye colocaciones con letras de crédito.

(2) Desde agosto de 2006, se incluyen operaciones con contratos de leasing.

(3) El 18 de enero de 2010 el Banco Monex cambia de nombre a Banco Consorcio.

Cuadro 2.13**Colocaciones y operaciones con pacto en moneda nacional, por institución**

Partidas: 1105-1415, 1605-1660 MB1

(Promedios en millones de pesos)

Institución	No reajutable	Reajutable (1)	En letras de crédito	Subtotal	Contratos de leasing (2)	Contingentes	Total	Noviembre 2010
								Compra de activos financieros con pacto de retroventa
Bancos								
Bice	870.930	782.169	8.548	1.661.647	147.848	295.964	2.105.459	1.930
Bilbao Vizcaya Argentaria, Chile	1.971.525	2.467.431	30.918	4.469.874	162.144	298.945	4.930.963	44.257
Consorcio (3)	70.959	29.265	0	100.224	1.806	209	102.239	0
Corpbanca	2.586.498	1.705.333	125.641	4.417.472	284.816	283.668	4.985.956	0
De Chile	5.993.564	5.606.394	169.506	11.769.464	758.034	874.697	13.402.195	1.587
De Crédito e Inversiones	3.684.865	3.722.389	85.483	7.492.737	504.348	821.090	8.818.175	17.805
De la Nación Argentina	10.210	152	0	10.362	0	20	10.382	0
Deutsche Bank (Chile)	0	0	0	0	0	0	0	7.346
DnB NOR Bank ASA	0	0	0	0	0	0	0	0
Do Brasil S.A.	4.176	0	0	4.176	0	1.376	5.552	0
Falabella	361.701	231.084	140.284	733.069	0	45.542	778.611	0
HSBC Bank (Chile)	161.479	12.644	0	174.123	0	27.092	201.215	0
Internacional	316.177	94.380	2.187	412.744	77.331	40.320	530.395	0
Itaú (Chile)	1.145.756	920.133	51.913	2.117.802	160.383	559.980	2.838.165	1.259
JP Morgan Chase Bank, N.A.	11.239	15.672	0	26.911	0	0	26.911	0
Of Tokyo - Mitsubishi Ufj. Ltd.	14.383	0	0	14.383	0	1.207	15.590	0
Paris	166.316	2.069	12.205	180.590	0	0	180.590	0
Penta	19.575	0	0	19.575	0	0	19.575	1.036
Rabobank Chile	100.691	66.081	0	166.772	35.326	2.575	204.673	0
Ripley	138.519	14.579	48.975	202.073	0	0	202.073	0
The Royal Bank of Scotland (Chile)	21.944	6.441	0	28.385	0	6.710	35.095	0
Santander - Chile	6.343.103	6.781.179	143.537	13.267.819	1.104.437	792.503	15.164.759	58.494
Scotiabank Chile	1.198.495	2.060.800	313.440	3.572.735	129.753	80.003	3.782.491	11.872
Security	844.063	709.324	18.489	1.571.876	184.467	128.601	1.884.944	4.483
Subtotal	26.036.168	25.227.519	1.151.126	52.414.813	3.550.693	4.260.502	60.226.008	150.069
Del Estado de Chile	3.442.329	4.976.343	1.693.294	10.111.966	251.590	716.642	11.080.198	58.526
Total sistema financiero	29.478.497	30.203.862	2.844.420	62.526.779	3.802.283	4.977.144	71.306.206	208.595

(1) Excluye colocaciones con letras de crédito.

(2) Desde agosto de 2006, se incluyen operaciones con contratos de leasing.

(3) El 18 de enero de 2010 el Banco Monex cambia de nombre a Banco Consorcio.

Cuadro 2.13**Colocaciones y operaciones con pacto en moneda nacional, por institución**

Partidas: 1105-1415, 1605-1660 MB1

(Promedios en millones de pesos)

Institución	No reajutable	Reajutable (1)	En letras de crédito	Subtotal	Contratos de leasing (2)	Contingentes	Total	Diciembre 2010
								Compra de activos financieros con pacto de retroventa
Bancos								
Bice	872.274	782.721	8.236	1.663.231	142.929	301.695	2.107.855	6.618
Bilbao Vizcaya Argentaria, Chile	2.052.304	2.494.876	29.832	4.577.012	170.324	300.325	5.047.661	47.448
Consortio (3)	75.772	33.113	0	108.885	1.791	263	110.939	0
Corpbanca	2.601.270	1.734.341	124.031	4.459.642	283.542	297.582	5.040.766	32.231
De Chile	6.193.698	5.655.065	166.157	12.014.920	773.750	929.959	13.718.629	3.283
De Crédito e Inversiones	3.704.493	3.738.489	84.081	7.527.063	494.526	699.921	8.721.510	13.817
De la Nación Argentina	9.618	140	0	9.758	0	20	9.778	0
Deutsche Bank (Chile)	286	0	0	286	0	0	286	9.892
DnB NOR Bank ASA	0	0	0	0	0	0	0	0
Do Brasil S.A.	3.065	0	0	3.065	0	1.483	4.548	0
Falabella	361.577	234.749	140.321	736.647	0	45.667	782.314	0
HSBC Bank (Chile)	158.531	15.097	0	173.628	0	25.094	198.722	0
Internacional	330.222	96.715	2.597	429.534	81.161	39.737	550.432	0
Itaú (Chile)	1.170.684	916.597	51.426	2.138.707	160.252	515.239	2.814.198	5.206
JP Morgan Chase Bank, N.A.	18.001	15.667	0	33.668	0	0	33.668	0
OfTokyo - Mitsubishi Ufj. Ltd.	13.013	0	0	13.013	0	1.195	14.208	0
Paris	167.629	2.058	12.153	181.840	0	0	181.840	0
Penta	23.565	0	0	23.565	0	0	23.565	4.669
Rabobank Chile	100.205	69.532	0	169.737	38.573	2.747	211.057	0
Ripley	136.052	14.493	48.723	199.268	0	0	199.268	0
Santander - Chile	6.480.546	6.825.820	140.624	13.446.990	1.128.638	765.267	15.340.895	92.901
Scotiabank Chile	1.190.757	2.069.241	310.872	3.570.870	129.246	82.458	3.782.574	20.310
Security	842.518	715.557	18.166	1.576.241	184.370	131.993	1.892.604	8.946
Sudamericano (4)	7.441	2.703	0	10.144	0	322	10.466	0
Subtotal	26.513.521	25.416.974	1.137.219	53.067.714	3.589.102	4.140.967	60.797.783	245.321
Del Estado de Chile	3.378.565	5.011.230	1.676.552	10.066.347	241.381	728.937	11.036.665	58.526
Total sistema financiero	29.892.086	30.428.204	2.813.771	63.134.061	3.830.483	4.869.904	71.834.448	303.847

(1) Excluye colocaciones con letras de crédito.

(2) Desde agosto de 2006, se incluyen operaciones con contratos de *leasing*.

(3) El 18 de enero de 2010 el Banco Monex cambia de nombre a Banco Consortio.

(4) El 17 de diciembre de 2010 se concretó la compra de las operaciones en Chile de The Royal Bank of Scotland (Chile) por parte de Scotiabank, pasando a llamarse Banco Sudamericano..

Cuadro 2.14**Colocaciones no reajustables en moneda nacional, por plazo e institución**

Partidas: 1105-1240, 1405, MB1

(Promedios en millones de pesos)

Enero 2010

Institución	Pactadas hasta un año plazo					Pactadas a más de un año plazo					Total
	Préstamos comerciales	Préstamos de consumo	Préstamos a instituciones financieras	Otros	Subtotal	Préstamos comerciales	Préstamos de consumo	Préstamos a instituciones financieras	Otros	Subtotal	
Bancos											
Bice	475.670	31.285	968	18.660	526.583	274.394	18.738	0	0	293.132	819.715
Bilbao Vizcaya Argentaria, Chile	581.108	81.522	1.650	5.770	670.050	609.449	404.461	0	4.017	1.017.927	1.687.977
Consortio (1)	5.343	1	1.150	51	6.545	845	38	0	0	883	7.428
Corpbanca	1.166.731	93.296	10.600	18.313	1.288.940	866.176	290.255	0	5.756	1.162.187	2.451.127
De Chile	2.211.233	706.370	20.600	55.989	2.994.192	1.652.568	1.188.506	0	12.908	2.853.982	5.848.174
De Crédito e Inversiones	1.121.127	228.548	0	39.787	1.389.462	1.145.488	787.208	0	19.541	1.952.237	3.341.699
De la Nación Argentina	2.229	0	1.930	0	4.159	1.025	78	0	0	1.103	5.262
Deutsche Bank (Chile)	0	0	1.425	0	1.425	0	0	0	0	0	1.425
DnB NOR Bank ASA	0	0	0	0	0	0	0	0	0	0	0
Do Brasil S.A.	3.060	0	60	0	3.120	199	3	0	0	202	3.322
Falabella	299	42.895	6.947	0	50.141	1.425	246.197	0	4	247.626	297.767
HSBC Bank (Chile)	68.646	4	4.900	7	73.557	44.541	69	0	0	44.610	118.167
Internacional	207.264	1	0	546	207.811	79.442	244	0	6.188	85.874	293.685
Itaú (Chile)	405.517	153.971	6.682	21.724	587.894	215.241	175.759	0	224	391.224	979.118
JP Morgan Chase Bank, N.A.	0	0	9.651	0	9.651	0	0	0	0	0	9.651
Of Tokyo - Mitsubishi Ufj. Ltd.	4.027	0	3.795	0	7.822	2.505	0	0	0	2.505	10.327
Paris	0	29.416	605	0	30.021	0	141.511	0	0	141.511	171.532
Penta	38	0	400	0	438	2.030	0	0	0	2.030	2.468
Rabobank Chile	66.336	0	0	1.113	67.449	28.893	0	0	0	28.893	96.342
Ripley	2.718	18.393	1.160	0	22.271	355	127.351	0	0	127.706	149.977
The Royal Bank of Scotland (Chile)	43.003	0	10.305	2.941	56.249	38.323	3	0	0	38.326	94.575
Santander - Chile	1.397.312	840.629	22.500	140.694	2.401.135	1.889.679	1.296.093	0	68.423	3.254.195	5.655.330
Scotiabank Chile	766.462	85.747	0	12.108	864.317	315.345	155.704	0	705	471.754	1.336.071
Security	577.913	33.352	3.964	19.498	634.727	156.197	48.640	0	1.708	206.545	841.272
Subtotal	9.106.036	2.345.430	109.292	337.201	11.897.959	7.324.120	4.880.858	0	119.474	12.324.452	24.222.411
Del Estado de Chile	932.066	147.258	12.265	41.803	1.133.392	1.461.920	692.860	0	7.541	2.162.321	3.295.713
Total sistema financiero	10.038.102	2.492.688	121.557	379.004	13.031.351	8.786.040	5.573.718	0	127.015	14.486.773	27.518.124

(1) El 18 de enero de 2010 el Banco Monex cambia de nombre a Banco Consortio.

Cuadro 2.14**Colocaciones no reajustables en moneda nacional, por plazo e institución**

Partidas: 1105-1240, 1405, MB1

(Promedios en millones de pesos)

Febrero 2010

Institución	Pactadas hasta un año plazo					Pactadas a más de un año plazo					Total
	Préstamos comerciales	Préstamos de consumo	Préstamos a instituciones financieras	Otros	Subtotal	Préstamos comerciales	Préstamos de consumo	Préstamos a instituciones financieras	Otros	Subtotal	
Bancos											
Bice	458.429	30.043	0	19.489	507.961	276.887	18.440	0	0	295.327	803.288
Bilbao Vizcaya Argentaria, Chile	581.108	81.522	1.650	5.770	670.050	609.449	404.461	0	4.017	1.017.927	1.687.977
Consortio (1)	5.103	0	0	49	5.152	812	37	0	0	849	6.001
Corpanca	1.147.946	92.258	17.775	18.026	1.276.005	865.194	287.351	0	5.725	1.158.270	2.434.275
De Chile	2.126.357	687.979	1.360	53.708	2.869.404	1.628.781	1.188.970	0	12.506	2.830.257	5.699.661
De Crédito e Inversiones	1.324.688	228.713	0	41.325	1.594.726	1.148.602	786.785	0	19.550	1.954.937	3.549.663
De la Nación Argentina	2.160	0	4.628	0	6.788	996	82	0	0	1.078	7.866
Deutsche Bank (Chile)	0	0	3.075	0	3.075	0	0	0	0	0	3.075
DnB NOR Bank ASA	0	0	0	0	0	0	0	0	0	0	0
Do Brasil S.A.	4.369	0	57	0	4.426	177	3	0	0	180	4.606
Falabella	215	42.899	4.632	0	47.746	1.425	243.526	0	4	244.955	292.701
HSBC Bank (Chile)	67.976	9	7.600	4	75.589	44.528	78	0	0	44.606	120.195
Internacional	197.338	0	0	546	197.884	79.474	226	0	6.199	85.899	283.783
Itaú (Chile)	392.618	149.906	1.390	22.136	566.050	248.193	174.160	0	218	422.571	988.621
JP Morgan Chase Bank, N.A.	0	0	12.025	0	12.025	0	0	0	0	0	12.025
OfTokyo - Mitsubishi Ufj. Ltd.	3.906	0	4.490	0	8.396	2.506	0	0	0	2.506	10.902
Paris	0	30.120	756	0	30.876	0	141.803	0	0	141.803	172.679
Penta	152	0	0	0	152	2.039	0	0	0	2.039	2.191
Rabobank Chile	64.899	0	2.450	956	68.305	28.097	0	0	0	28.097	96.402
Ripley	2.803	19.590	1.750	0	24.143	301	118.457	0	0	118.758	142.901
The Royal Bank of Scotland (Chile)	36.922	0	6.290	2.942	46.154	37.806	3	0	0	37.809	83.963
Santander - Chile	1.401.696	840.716	74.500	134.584	2.451.496	1.844.331	1.302.570	0	68.991	3.215.892	5.667.388
Scotiabank Chile	859.732	81.515	1.805	12.252	955.304	213.926	125.274	0	679	339.879	1.295.183
Security	581.866	33.302	550	20.108	635.826	154.957	48.243	0	1.752	204.952	840.778
Subtotal	9.260.283	2.318.572	146.783	331.895	12.057.533	7.188.481	4.840.469	0	119.641	12.148.591	24.206.124
Del Estado de Chile	890.946	144.991	27.175	40.221	1.103.333	1.480.748	674.663	0	7.170	2.162.581	3.265.914
Total sistema financiero	10.151.229	2.463.563	173.958	372.116	13.160.866	8.669.229	5.515.132	0	126.811	14.311.172	27.472.038

(1) El 18 de enero de 2010 el Banco Monex cambia de nombre a Banco Consortio.

Cuadro 2.14**Colocaciones no reajustables en moneda nacional, por plazo e institución**

Partidas: 1105-1240, 1405, MB1

(Promedios en millones de pesos)

Marzo 2010

Institución	Pactadas hasta un año plazo					Pactadas a más de un año plazo					Total
	Préstamos comerciales	Préstamos de consumo	Préstamos a instituciones financieras	Otros	Subtotal	Préstamos comerciales	Préstamos de consumo	Préstamos a instituciones financieras	Otros	Subtotal	
Bancos											
Bice	464.305	29.630	0	19.509	513.444	281.524	17.901	0	0	299.425	812.869
Bilbao Vizcaya Argentaria, Chile	564.302	83.243	0	4.684	652.229	566.275	404.254	0	3.861	974.390	1.626.619
Consortio (1)	4.854	0	261	50	5.165	1.238	33	0	0	1.271	6.436
Corpbanca	1.175.657	92.057	11.409	17.936	1.297.059	867.522	284.604	0	5.728	1.157.854	2.454.913
De Chile	2.072.579	704.558	2.174	58.261	2.837.572	1.620.338	1.187.882	0	12.418	2.820.638	5.658.210
De Crédito e Inversiones	1.330.382	230.708	0	44.118	1.605.208	1.184.095	785.748	0	19.547	1.989.390	3.594.598
De la Nación Argentina	1.609	0	5.111	0	6.720	966	80	0	0	1.046	7.766
Deutsche Bank (Chile)	0	0	435	0	435	0	0	0	0	0	435
DnB NOR Bank ASA	0	0	0	0	0	0	0	0	0	0	0
Do Brasil S.A.	4.383	0	52	0	4.435	152	3	0	0	155	4.590
Falabella	224	46.542	9.261	0	56.027	1.584	248.521	0	5	250.110	306.137
HSBC Bank (Chile)	68.901	12	7.674	6	76.593	43.514	75	0	0	43.589	120.182
Internacional	187.534	0	0	400	187.934	78.152	148	0	6.416	84.716	272.650
Itaú (Chile)	384.938	151.288	1.300	22.255	559.781	252.210	173.827	0	776	426.813	986.594
JP Morgan Chase Bank, N.A.	0	0	5.652	0	5.652	0	0	0	0	0	5.652
Of Tokyo - Mitsubishi Ufj. Ltd.	3.485	0	2.609	0	6.094	2.400	0	0	0	2.400	8.494
Paris	0	27.927	1.065	0	28.992	0	140.438	0	0	140.438	169.430
Penta	198	0	43	0	241	2.048	0	0	0	2.048	2.289
Rabobank Chile	64.023	0	1.109	877	66.009	27.726	0	0	0	27.726	93.735
Ripley	2.429	20.118	682	0	23.229	358	118.054	0	0	118.412	141.641
The Royal Bank of Scotland (Chile)	36.909	0	783	2.938	40.630	36.450	4	0	0	36.454	77.084
Santander - Chile	1.424.312	849.060	39.826	137.119	2.450.317	1.900.352	1.310.365	0	67.979	3.278.696	5.729.013
Scotiabank Chile	893.281	128.937	435	11.948	1.034.601	209.574	124.232	0	661	334.467	1.369.068
Security	576.111	33.886	1.522	20.108	631.627	157.305	48.654	0	1.770	207.729	839.356
Subtotal	9.260.416	2.397.966	91.403	340.209	12.089.994	7.233.783	4.844.823	0	119.161	12.197.767	24.287.761
Del Estado de Chile	867.376	145.733	13.739	40.920	1.067.768	1.507.514	676.122	0	7.102	2.190.738	3.258.506
Total sistema financiero	10.127.792	2.543.699	105.142	381.129	13.157.762	8.741.297	5.520.945	0	126.263	14.388.505	27.546.267

(1) El 18 de enero de 2010 el Banco Monex cambia de nombre a Banco Consortio.

Cuadro 2.14**Colocaciones no reajustables en moneda nacional, por plazo e institución**

Partidas: 1105-1240, 1405, MB1

(Promedios en millones de pesos)

Abril 2010

Institución	Pactadas hasta un año plazo					Pactadas a más de un año plazo					Total
	Préstamos comerciales	Préstamos de consumo	Préstamos a instituciones financieras	Otros	Subtotal	Préstamos comerciales	Préstamos de consumo	Préstamos a instituciones financieras	Otros	Subtotal	
Bancos											
Bice	458.385	30.622	0	19.110	508.117	294.305	17.440	0	0	311.745	819.862
Bilbao Vizcaya Argentaria, Chile	575.026	85.618	0	6.408	667.052	560.432	407.396	0	3.853	971.681	1.638.733
Consorcio (1)	4.689	0	0	49	4.738	1.163	51.720	0	0	52.883	57.621
Corpbanca	1.201.543	90.355	13.890	28.783	1.334.571	862.711	283.277	0	5.741	1.151.729	2.486.300
De Chile	2.068.021	716.184	2.395	68.030	2.854.630	1.683.285	1.196.530	0	12.424	2.892.239	5.746.869
De Crédito e Inversiones	1.350.499	238.270	0	59.110	1.647.879	1.212.988	799.245	0	19.526	2.031.759	3.679.638
De la Nación Argentina	1.487	0	4.687	0	6.174	937	81	0	0	1.018	7.192
Deutsche Bank (Chile)	0	0	1.333	0	1.333	0	0	0	0	0	1.333
DnB NOR Bank ASA	0	0	0	0	0	0	0	0	0	0	0
Do Brasil S.A.	4.104	0	64	0	4.168	128	3	0	0	131	4.299
Falabella	225	49.852	7.127	0	57.204	1.598	246.258	0	5	247.861	305.065
HSBC Bank (Chile)	65.181	20	2.800	125	68.126	45.344	77	0	0	45.421	113.547
Internacional	196.182	1	0	411	196.594	78.222	168	0	6.539	84.929	281.523
Itaú (Chile)	413.668	161.753	4.805	23.485	603.711	251.938	173.507	0	1.168	426.613	1.030.324
JP Morgan Chase Bank, N.A.	0	0	4.286	0	4.286	0	0	0	0	0	4.286
OfTokyo - Mitsubishi Ufj. Ltd.	3.333	0	3.095	0	6.428	2.412	0	0	0	2.412	8.840
Paris	0	24.885	848	0	25.733	0	138.561	0	0	138.561	164.294
Penta	1.199	0	0	0	1.199	2.016	0	0	0	2.016	3.215
Rabobank Chile	61.878	0	2.143	827	64.848	27.604	0	0	0	27.604	92.452
Ripley	2.005	20.132	325	0	22.462	256	115.921	0	0	116.177	138.639
The Royal Bank of Scotland (Chile)	33.514	0	3.000	2.946	39.460	35.606	12	0	0	35.618	75.078
Santander - Chile	1.421.042	862.069	22.715	138.888	2.444.714	1.806.320	1.339.038	0	67.481	3.212.839	5.657.553
Scotiabank Chile	851.727	94.441	0	11.036	957.204	218.433	124.591	0	564	343.588	1.300.792
Security	572.628	34.091	2.048	19.801	628.568	155.020	51.570	0	1.839	208.429	836.997
Subtotal	9.286.336	2.408.293	75.561	379.009	12.149.199	7.240.718	4.945.395	0	119.140	12.305.253	24.454.452
Del Estado de Chile	865.507	147.723	22.905	43.381	1.079.516	1.460.992	669.449	0	7.095	2.137.536	3.217.052
Total sistema financiero	10.151.843	2.556.016	98.466	422.390	13.228.715	8.701.710	5.614.844	0	126.235	14.442.789	27.671.504

(1) El 18 de enero de 2010 el Banco Monex cambia de nombre a Banco Consorcio.

Cuadro 2.14**Colocaciones no reajustables en moneda nacional, por plazo e institución**

Partidas: 1105-1240, 1405, MB1

(Promedios en millones de pesos)

Mayo 2010

Institución	Pactadas hasta un año plazo					Pactadas a más de un año plazo					Total
	Préstamos comerciales	Préstamos de consumo	Préstamos a instituciones financieras	Otros	Subtotal	Préstamos comerciales	Préstamos de consumo	Préstamos a instituciones financieras	Otros	Subtotal	
Bancos											
Bice	457.125	30.421	0	20.624	508.170	298.879	17.635	0	0	316.514	824.684
Bilbao Vizcaya Argentaria, Chile	581.815	85.879	0	7.591	675.285	603.191	409.694	0	3.865	1.016.750	1.692.035
Consortio (1)	5.830	0	0	46	5.876	1.120	50.525	0	0	51.645	57.521
Corpbanca	1.240.007	87.608	6.775	33.774	1.368.164	873.401	283.260	0	5.707	1.162.368	2.530.532
De Chile	2.173.707	723.165	8.180	97.884	3.002.936	1.735.270	1.200.015	0	12.433	2.947.718	5.950.654
De Crédito e Inversiones	1.263.952	245.173	0	60.056	1.569.181	1.230.425	805.524	0	19.559	2.055.508	3.624.689
De la Nación Argentina	1.847	0	4.421	0	6.268	906	80	0	0	986	7.254
Deutsche Bank (Chile)	0	0	800	0	800	0	0	0	0	0	800
DnB NOR Bank ASA	0	0	0	0	0	0	0	0	0	0	0
Do Brasil S.A.	3.776	0	188	0	3.964	105	3	0	0	108	4.072
Falabella	216	45.255	13.310	0	58.781	1.752	246.548	0	5	248.305	307.086
HSBC Bank (Chile)	74.301	22	3.955	1.108	79.386	52.143	78	0	0	52.221	131.607
Internacional	201.156	33	0	419	201.608	80.715	320	0	6.749	87.784	289.392
Itaú (Chile)	420.374	153.983	2.844	27.347	604.548	273.210	175.168	0	1.163	449.541	1.054.089
JP Morgan Chase Bank, N.A.	0	0	8.550	0	8.550	0	0	0	0	0	8.550
Of Tokyo - Mitsubishi Ufj. Ltd.	3.276	0	2.150	0	5.426	2.417	0	0	0	2.417	7.843
Paris	0	25.448	1.585	0	27.033	0	138.579	0	0	138.579	165.612
Penta	1.199	0	0	0	1.199	2.011	0	0	0	2.011	3.210
Rabobank Chile	61.489	0	1.350	1.108	63.947	28.141	0	0	0	28.141	92.088
Ripley	1.751	21.546	615	0	23.912	263	111.845	0	0	112.108	136.020
The Royal Bank of Scotland (Chile)	29.952	0	5.795	2.945	38.692	34.625	16	0	0	34.641	73.333
Santander - Chile	1.351.959	874.626	12.001	140.138	2.378.724	1.975.718	1.363.470	0	68.058	3.407.246	5.785.970
Scotiabank Chile	816.593	83.947	1.000	10.961	912.501	225.372	125.296	0	502	351.170	1.263.671
Security	571.866	34.518	1.550	19.163	627.097	153.675	52.860	0	2.045	208.580	835.677
Subtotal	9.262.191	2.411.624	75.069	423.164	12.172.048	7.573.339	4.980.916	0	120.086	12.674.341	24.846.389
Del Estado de Chile	902.861	144.282	36.022	50.187	1.133.352	1.527.431	655.292	0	7.088	2.189.811	3.323.163
Total sistema financiero	10.165.052	2.555.906	111.091	473.351	13.305.400	9.100.770	5.636.208	0	127.174	14.864.152	28.169.552

(1) El 18 de enero de 2010 el Banco Monex cambia de nombre a Banco Consortio.

Cuadro 2.14**Colocaciones no reajustables en moneda nacional, por plazo e institución**

Partidas: 1105-1240, 1405, MB1

(Promedios en millones de pesos)

Junio 2010

Institución	Pactadas hasta un año plazo					Pactadas a más de un año plazo					Total
	Préstamos comerciales	Préstamos de consumo	Préstamos a instituciones financieras	Otros	Subtotal	Préstamos comerciales	Préstamos de consumo	Préstamos a instituciones financieras	Otros	Subtotal	
Bancos											
Bice	465.265	28.752	0	18.179	512.196	315.004	17.624	0	0	332.628	844.824
Bilbao Vizcaya Argentaria, Chile	594.665	84.686	0	7.037	686.388	652.869	413.345	0	4.043	1.070.257	1.756.645
Consorcio (1)	5.369	0	0	36	5.405	1.057	50.845	0	0	51.902	57.307
Corpbanca	1.299.484	85.341	2.190	33.116	1.420.131	880.570	283.179	0	5.685	1.169.434	2.589.565
De Chile	2.190.977	708.556	3.238	94.105	2.996.876	1.810.280	1.205.360	0	12.239	3.027.879	6.024.755
De Crédito e Inversiones	1.196.991	242.719	0	56.723	1.496.433	1.239.970	807.833	0	19.600	2.067.403	3.563.836
De la Nación Argentina	1.635	0	3.762	0	5.397	908	79	0	0	987	6.384
Deutsche Bank (Chile)	0	0	524	0	524	0	0	0	0	0	524
DnB NOR Bank ASA	0	0	0	0	0	0	0	0	0	0	0
Do Brasil S.A.	3.388	0	236	0	3.624	94	2	0	0	96	3.720
Falabella	198	48.576	5.810	0	54.584	1.622	248.698	0	5	250.325	304.909
HSBC Bank (Chile)	74.352	44	5.000	7.459	86.855	46.255	66	0	0	46.321	133.176
Internacional	204.078	35	0	485	204.598	83.379	489	0	7.102	90.970	295.568
Itaú (Chile)	422.342	156.586	3.344	29.010	611.282	266.443	175.355	0	1.149	442.947	1.054.229
JP Morgan Chase Bank, N.A.	0	0	2.048	0	2.048	0	0	0	0	0	2.048
OfTokyo - Mitsubishi Ufj. Ltd.	2.888	0	2.119	0	5.007	2.399	0	0	0	2.399	7.406
Paris	0	27.017	352	0	27.369	0	138.642	0	0	138.642	166.011
Penta	2.023	0	0	0	2.023	1.289	0	0	0	1.289	3.312
Rabobank Chile	61.445	0	1.724	1.043	64.212	31.061	0	0	0	31.061	95.273
Ripley	1.218	19.952	767	0	21.937	225	113.557	0	0	113.782	135.719
The Royal Bank of Scotland (Chile)	24.617	0	5.529	2.938	33.084	34.067	16	0	0	34.083	67.167
Santander - Chile	1.499.567	877.030	17.953	137.031	2.531.581	1.908.711	1.390.570	0	68.938	3.368.219	5.899.800
Scotiabank Chile	757.176	95.440	11.591	11.188	875.395	269.243	126.369	0	501	396.113	1.271.508
Security	568.446	34.380	1.076	19.279	623.181	152.728	53.035	0	2.045	207.808	830.989
Subtotal	9.376.124	2.409.114	67.263	417.629	12.270.130	7.698.174	5.025.064	0	121.307	12.844.545	25.114.675
Del Estado de Chile	972.451	143.256	26.739	54.020	1.196.466	1.537.289	650.734	0	7.049	2.195.072	3.391.538
Total sistema financiero	10.348.575	2.552.370	94.002	471.649	13.466.596	9.235.463	5.675.798	0	128.356	15.039.617	28.506.213

(1) El 18 de enero de 2010 el Banco Monex cambia de nombre a Banco Consorcio.

Cuadro 2.14**Colocaciones no reajustables en moneda nacional, por plazo e institución**

Partidas: 1105-1240, 1405, MB1

(Promedios en millones de pesos)

Julio 2010

Institución	Pactadas hasta un año plazo					Pactadas a más de un año plazo					Total
	Préstamos comerciales	Préstamos de consumo	Préstamos a instituciones financieras	Otros	Subtotal	Préstamos comerciales	Préstamos de consumo	Préstamos a instituciones financieras	Otros	Subtotal	
Bancos											
Bice	468.005	29.255	0	16.247	513.507	320.184	17.491	0	0	337.675	851.182
Bilbao Vizcaya Argentaria, Chile	634.000	85.045	476	8.773	728.294	632.384	415.454	0	3.925	1.051.763	1.780.057
Consortio (1)	6.520	0	238	11	6.769	1.027	50.630	0	0	51.657	58.426
Corpbanca	1.290.059	84.789	3.381	32.439	1.410.668	899.392	281.138	0	5.683	1.186.213	2.596.881
De Chile	2.102.068	709.610	22.619	67.375	2.901.672	1.817.284	1.216.176	0	11.744	3.045.204	5.946.876
De Crédito e Inversiones	1.183.240	245.405	24.819	55.284	1.508.748	1.265.991	811.764	0	19.647	2.097.402	3.606.150
De la Nación Argentina	1.544	0	3.989	0	5.533	870	74	0	0	944	6.477
Deutsche Bank (Chile)	0	0	1.857	0	1.857	0	0	0	0	0	1.857
DnB NOR Bank ASA	0	0	0	0	0	0	0	0	0	0	0
Do Brasil S.A.	3.378	0	140	0	3.518	87	2	0	0	89	3.607
Falabella	189	49.862	14.841	0	64.892	1.752	252.124	0	6	253.882	318.774
HSBC Bank (Chile)	84.690	44	21.776	7.459	113.969	46.255	66	0	0	46.321	160.290
Internacional	213.097	54	0	523	213.674	85.203	640	0	6.642	92.485	306.159
Itaú (Chile)	409.657	159.768	18.930	30.066	618.421	264.931	176.435	0	1.132	442.498	1.060.919
JP Morgan Chase Bank, N.A.	0	0	858	0	858	0	0	0	0	0	858
Of Tokyo - Mitsubishi Ufj. Ltd.	3.560	0	1.752	0	5.312	2.390	0	0	0	2.390	7.702
Paris	0	26.297	481	0	26.778	0	137.901	0	0	137.901	164.679
Penta	1.366	0	190	0	1.556	2.144	0	0	0	2.144	3.700
Rabobank Chile	55.817	0	1.476	1.079	58.372	31.876	0	0	0	31.876	90.248
Ripley	841	19.802	738	0	21.381	212	114.691	0	0	114.903	136.284
The Royal Bank of Scotland (Chile)	18.351	0	3.429	2.932	24.712	33.474	14	0	0	33.488	58.200
Santander - Chile	1.518.008	894.132	11.096	141.105	2.564.341	1.938.309	1.412.409	0	66.603	3.417.321	5.981.662
Scotiabank Chile	714.142	81.151	2.886	14.318	812.497	283.366	126.596	0	489	410.451	1.222.948
Security	553.862	35.291	3.611	18.999	611.763	154.038	57.878	0	2.033	213.949	825.712
Subtotal	9.262.394	2.420.505	139.583	396.610	12.219.092	7.781.169	5.071.483	0	117.904	12.970.556	25.189.648
Del Estado de Chile	985.681	142.805	66.456	52.370	1.247.312	1.461.541	642.226	0	6.866	2.110.633	3.357.945
Total sistema financiero	10.248.075	2.563.310	206.039	448.980	13.466.404	9.242.710	5.713.709	0	124.770	15.081.189	28.547.593

(1) El 18 de enero de 2010 el Banco Monex cambia de nombre a Banco Consortio.

Cuadro 2.14**Colocaciones no reajustables en moneda nacional, por plazo e institución**

Partidas: 1105-1240, 1405, MB1

(Promedios en millones de pesos)

Agosto 2010

Institución	Pactadas hasta un año plazo					Pactadas a más de un año plazo					Total
	Préstamos comerciales	Préstamos de consumo	Préstamos a instituciones financieras	Otros	Subtotal	Préstamos comerciales	Préstamos de consumo	Préstamos a instituciones financieras	Otros	Subtotal	
Bancos											
Bice	466.240	29.958	0	16.178	512.376	327.518	17.883	0	0	345.401	857.777
Bilbao Vizcaya Argentaria, Chile	654.766	86.863	3.318	12.329	757.276	623.862	417.459	3	4.014	1.045.338	1.802.614
Consorcio (1)	7.246	0	455	5	7.706	1.106	50.771	0	0	51.877	59.583
Corpbanca	1.265.725	84.112	773	34.229	1.384.839	960.331	281.027	0	5.645	1.247.003	2.631.842
De Chile	2.011.213	714.434	12.609	66.968	2.805.224	1.825.752	1.236.592	0	12.410	3.074.754	5.879.978
De Crédito e Inversiones	2.428.438	331.282	0	67.202	2.826.922	1.252.706	821.695	0	19.715	2.094.116	4.921.038
De la Nación Argentina	1.645	0	6.096	0	7.741	839	76	0	0	915	8.656
Deutsche Bank (Chile)	0	0	2.664	0	2.664	0	0	0	0	0	2.664
DnB NOR Bank ASA	0	0	0	0	0	0	0	0	0	0	0
Do Brasil S.A.	3.425	0	11	0	3.436	81	2	0	0	83	3.519
Falabella	198	49.258	6.932	0	56.388	1.568	260.124	0	6	261.698	318.086
HSBC Bank (Chile)	86.585	199	18.109	7.530	112.423	49.514	305	0	0	49.819	162.242
Internacional	212.620	133	0	500	213.253	84.476	1.188	0	6.260	91.924	305.177
Itaú (Chile)	395.514	160.416	1.583	29.756	587.269	283.333	178.571	0	1.127	463.031	1.050.300
JP Morgan Chase Bank, N.A.	0	0	909	0	909	0	0	0	0	0	909
OfTokyo - Mitsubishi Ufj. Ltd.	2.623	0	6.391	0	9.014	2.311	0	0	0	2.311	11.325
Paris	0	30.183	3.132	0	33.315	0	137.925	0	0	137.925	171.240
Penta	3.919	0	0	0	3.919	2.462	0	0	0	2.462	6.381
Rabobank Chile	58.956	0	1.818	1.567	62.341	31.421	0	0	0	31.421	93.762
Ripley	675	20.276	1.832	0	22.783	190	115.423	0	0	115.613	138.396
The Royal Bank of Scotland (Chile)	16.801	0	10.236	2.932	29.969	32.693	12	0	0	32.705	62.674
Santander - Chile	1.512.055	915.572	52.614	132.911	2.613.152	1.913.133	1.441.361	0	71.714	3.426.208	6.039.360
Scotiabank Chile	836.338	81.362	14.795	16.553	949.048	247.614	129.836	0	484	377.934	1.326.982
Security	546.793	35.965	2.355	19.019	604.132	152.387	58.574	0	2.049	213.010	817.142
Subtotal	10.511.775	2.540.013	146.632	407.679	13.606.099	7.793.297	5.148.824	3	123.424	13.065.548	26.671.647
Del Estado de Chile	935.922	144.153	50.558	43.616	1.174.249	1.617.997	652.149	0	6.533	2.276.679	3.450.928
Total sistema financiero	11.447.697	2.684.166	197.190	451.295	14.780.348	9.411.294	5.800.973	3	129.957	15.342.227	30.122.575

(1) El 18 de enero de 2010 el Banco Monex cambia de nombre a Banco Consorcio.

Cuadro 2.14**Colocaciones no reajustables en moneda nacional, por plazo e institución**

Partidas: 1105-1240, 1405, MB1

(Promedios en millones de pesos)

Septiembre 2010

Institución	Pactadas hasta un año plazo					Pactadas a más de un año plazo					Total
	Préstamos comerciales	Préstamos de consumo	Préstamos a instituciones financieras	Otros	Subtotal	Préstamos comerciales	Préstamos de consumo	Préstamos a instituciones financieras	Otros	Subtotal	
Bancos											
Bice	469.143	30.320	0	16.911	516.374	331.382	18.138	0	0	349.520	865.894
Bilbao Vizcaya Argentaria, Chile	655.311	88.502	1.000	11.712	756.525	653.710	419.140	2	3.991	1.076.843	1.833.368
Consortio (1)	7.729	0	10.475	69	18.273	1.335	51.272	0	0	52.607	70.880
Corpbanca	1.227.003	83.363	0	31.790	1.342.156	977.764	282.233	0	5.473	1.265.470	2.607.626
De Chile	1.890.776	726.736	10	91.097	2.708.619	1.887.358	1.257.475	0	13.200	3.158.033	5.866.652
De Crédito e Inversiones	2.948.821	331.602	17.225	75.837	3.373.485	1.270.935	834.154	0	19.956	2.125.045	5.498.530
De la Nación Argentina	1.887	0	5.017	0	6.904	899	80	0	0	979	7.883
Deutsche Bank (Chile)	0	0	800	0	800	0	0	0	0	0	800
DnB NOR Bank ASA	0	0	0	0	0	0	0	0	0	0	0
Do Brasil S.A.	3.809	0	50	0	3.859	74	2	0	0	76	3.935
Falabella	288	44.862	7.409	0	52.559	1.602	262.558	0	6	264.166	316.725
HSBC Bank (Chile)	85.270	499	20.605	7.549	113.923	49.557	109	0	0	49.666	163.589
Internacional	216.320	270	0	525	217.115	83.209	2.071	0	6.148	91.428	308.543
Itaú (Chile)	409.657	159.768	18.930	30.066	618.421	264.931	176.435	0	1.132	442.498	1.060.919
JP Morgan Chase Bank, N.A.	0	0	350	0	350	0	0	0	0	0	350
Of Tokyo - Mitsubishi Ufj. Ltd.	2.713	0	5.498	0	8.211	2.306	0	0	0	2.306	10.517
Paris	0	29.947	5.120	0	35.067	0	137.838	0	0	137.838	172.905
Penta	8.417	0	300	0	8.717	2.862	0	0	0	2.862	11.579
Rabobank Chile	56.515	0	2.400	1.818	60.733	36.321	0	0	0	36.321	97.054
Ripley	492	19.935	285	0	20.712	159	114.865	0	0	115.024	135.736
The Royal Bank of Scotland (Chile)	7.269	0	18.025	2.320	27.614	31.408	11	0	0	31.419	59.033
Santander - Chile	1.530.108	946.833	64.990	133.142	2.675.073	2.074.528	1.467.484	0	73.250	3.615.262	6.290.335
Scotiabank Chile	738.800	81.152	6.454	17.120	843.526	251.859	133.617	0	476	385.952	1.229.478
Security	537.511	36.241	14.319	19.210	607.281	152.075	57.745	0	1.770	211.590	818.871
Subtotal	10.797.839	2.580.030	199.262	439.166	14.016.297	8.074.274	5.215.227	2	125.402	13.414.905	27.431.202
Del Estado de Chile	935.365	143.643	75.770	41.877	1.196.655	1.605.666	648.442	0	6.445	2.260.553	3.457.208
Total sistema financiero	11.733.204	2.723.673	275.032	481.043	15.212.952	9.679.940	5.863.669	2	131.847	15.675.458	30.888.410

(1) El 18 de enero de 2010 el Banco Monex cambia de nombre a Banco Consortio.

Cuadro 2.14**Colocaciones no reajustables en moneda nacional, por plazo e institución**

Partidas: 1105-1240, 1405, MB1

(Promedios en millones de pesos)

Octubre 2010

Institución	Pactadas hasta un año plazo					Pactadas a más de un año plazo					Total
	Préstamos comerciales	Préstamos de consumo	Préstamos a instituciones financieras	Otros	Subtotal	Préstamos comerciales	Préstamos de consumo	Préstamos a instituciones financieras	Otros	Subtotal	
Bancos											
Bice	457.017	31.005	0	16.078	504.100	338.579	18.380	0	0	356.959	861.059
Bilbao Vizcaya Argentaria, Chile	713.774	92.211	350	14.086	820.421	632.995	423.446	2	3.888	1.060.331	1.880.752
Consortio (1)	11.044	0	3.050	9	14.103	1.370	52.025	0	0	53.395	67.498
Corpanca	1.226.704	83.791	650	32.179	1.343.324	978.044	282.710	0	5.242	1.265.996	2.609.320
De Chile	1.754.432	743.189	0	101.922	2.599.543	1.916.914	1.269.189	0	13.309	3.199.412	5.798.955
De Crédito e Inversiones	2.404.087	325.453	0	76.799	2.806.339	1.250.947	844.608	0	19.920	2.115.475	4.921.814
De la Nación Argentina	1.940	0	6.812	1	8.753	1.160	79	0	0	1.239	9.992
Deutsche Bank (Chile)	0	0	250	0	250	0	0	0	0	0	250
DnB NOR Bank ASA	0	0	0	0	0	0	0	0	0	0	0
Do Brasil S.A.	4.013	0	73	0	4.086	68	2	0	0	70	4.156
Falabella	246	52.482	4.500	0	57.228	1.622	270.124	0	7	271.753	328.981
HSBC Bank (Chile)	87.455	655	27.346	6.963	122.419	54.302	470	0	0	54.772	177.191
Internacional	221.430	334	0	687	222.451	85.412	2.670	0	6.041	94.123	316.574
Itaú (Chile)	419.888	168.089	520	32.808	621.305	324.527	182.376	0	1.104	508.007	1.129.312
JP Morgan Chase Bank, N.A.	0	0	1.825	0	1.825	0	0	0	0	0	1.825
OfTokyo - Mitsubishi Ufj. Ltd.	4.003	0	9.117	0	13.120	2.310	0	0	0	2.310	15.430
Paris	0	29.320	3.985	0	33.305	0	137.389	0	0	137.389	170.694
Penta	11.398	0	75	0	11.473	5.977	0	0	0	5.977	17.450
Rabobank Chile	55.435	0	1.700	2.045	59.180	42.719	0	0	0	42.719	101.899
Ripley	377	19.514	435	0	20.326	138	114.538	0	0	114.676	135.002
The Royal Bank of Scotland (Chile)	5.617	0	21.425	435	27.477	23.528	10	0	0	23.538	51.015
Santander - Chile	1.550.123	969.372	80.341	136.419	2.736.255	2.053.091	1.486.704	0	72.030	3.611.825	6.348.080
Scotiabank Chile	691.007	92.775	13.275	15.277	812.334	256.386	135.205	0	468	392.059	1.204.393
Security	468.200	37.192	18.344	19.631	543.367	224.088	56.602	0	1.483	282.173	825.540
Subtotal	10.088.190	2.645.382	194.073	455.339	13.382.984	8.194.177	5.276.527	2	123.492	13.594.198	26.977.182
Del Estado de Chile	915.612	143.075	175.899	43.689	1.278.275	1.587.517	643.655	0	6.470	2.237.642	3.515.917
Total sistema financiero	11.003.802	2.788.457	369.972	499.028	14.661.259	9.781.694	5.920.182	2	129.962	15.831.840	30.493.099

(1) El 18 de enero de 2010 el Banco Monex cambia de nombre a Banco Consortio.

Cuadro 2.14**Colocaciones no reajustables en moneda nacional, por plazo e institución**

Partidas: 1105-1240, 1405, MB1

(Promedios en millones de pesos)

Noviembre 2010

Institución	Pactadas hasta un año plazo					Pactadas a más de un año plazo					Total
	Préstamos comerciales	Préstamos de consumo	Préstamos a instituciones financieras	Otros	Subtotal	Préstamos comerciales	Préstamos de consumo	Préstamos a instituciones financieras	Otros	Subtotal	
Bancos											
Bice	458.147	31.965	0	16.284	506.396	345.372	19.162	0	0	364.534	870.930
Bilbao Vizcaya Argentaria, Chile	751.461	100.365	0	15.301	867.127	658.418	442.110	0	3.870	1.104.398	1.971.525
Consortio (1)	14.056	0	3.095	6	17.157	1.321	52.481	0	0	53.802	70.959
Corpbanca	1.198.941	84.914	6.762	33.363	1.323.980	975.351	281.987	0	5.180	1.262.518	2.586.498
De Chile	1.788.596	749.767	81.973	126.543	2.746.879	1.942.210	1.291.037	0	13.438	3.246.685	5.993.564
De Crédito e Inversiones	1.251.245	248.032	0	83.883	1.583.160	1.223.948	857.988	0	19.769	2.101.705	3.684.865
De la Nación Argentina	1.961	0	7.040	2	9.003	1.124	83	0	0	1.207	10.210
Deutsche Bank (Chile)	0	0	0	0	0	0	0	0	0	0	0
DnB NOR Bank ASA	0	0	0	0	0	0	0	0	0	0	0
Do Brasil S.A.	4.123	0	0	0	4.123	52	1	0	0	53	4.176
Falabella	198	54.259	29.205	0	83.662	1.546	276.486	0	7	278.039	361.701
HSBC Bank (Chile)	92.766	1.199	11.119	2.551	107.635	53.445	399	0	0	53.844	161.479
Internacional	224.593	388	0	644	225.625	81.759	2.842	0	5.951	90.552	316.177
Itaú (Chile)	418.407	174.901	6.164	32.019	631.491	320.561	192.615	0	1.089	514.265	1.145.756
JP Morgan Chase Bank, N.A.	0	0	11.239	0	11.239	0	0	0	0	0	11.239
Of Tokyo - Mitsubishi Ufj. Ltd.	4.350	0	7.719	0	12.069	2.314	0	0	0	2.314	14.383
Paris	0	28.099	1.086	0	29.185	0	137.131	0	0	137.131	166.316
Penta	10.066	0	95	0	10.161	9.414	0	0	0	9.414	19.575
Rabobank Chile	55.059	0	333	2.359	57.751	42.940	0	0	0	42.940	100.691
Ripley	439	19.219	48	0	19.706	120	118.693	0	0	118.813	138.519
The Royal Bank of Scotland (Chile)	3.194	0	12.843	436	16.473	5.461	10	0	0	5.471	21.944
Santander - Chile	1.509.550	997.360	81.929	136.040	2.724.879	2.093.683	1.448.772	0	75.769	3.618.224	6.343.103
Scotiabank Chile	668.225	93.568	4.818	11.156	777.767	274.319	145.945	0	464	420.728	1.198.495
Security	435.154	37.537	19.655	21.359	513.705	270.138	58.999	0	1.221	330.358	844.063
Subtotal	8.890.531	2.621.573	285.123	481.946	12.279.173	8.303.496	5.326.741	0	126.758	13.756.995	26.036.168
Del Estado de Chile	951.089	144.453	126.378	42.743	1.264.663	1.529.744	641.056	0	6.866	2.177.666	3.442.329
Total sistema financiero	9.841.620	2.766.026	411.501	524.689	13.543.836	9.833.240	5.967.797	0	133.624	15.934.661	29.478.497

(1) El 18 de enero de 2010 el Banco Monex cambia de nombre a Banco Consortio.

Cuadro 2.14**Colocaciones no reajustables en moneda nacional, por plazo e institución**

Partidas: 1105-1240, 1405, MB1

(Promedios en millones de pesos)

Diciembre 2010

Institución	Pactadas hasta un año plazo					Pactadas a más de un año plazo					Total
	Préstamos comerciales	Préstamos de consumo	Préstamos a instituciones financieras	Otros	Subtotal	Préstamos comerciales	Préstamos de consumo	Préstamos a instituciones financieras	Otros	Subtotal	
Bancos											
Bice	459.469	33.210	0	16.137	508.816	344.044	19.414	0	0	363.458	872.274
Bilbao Vizcaya Argentaria, Chile	800.591	111.017	0	16.159	927.767	662.874	459.950	0	1.713	1.124.537	2.052.304
Consorcio (1)	20.001	0	1.572	5	21.578	1.269	52.925	0	0	54.194	75.772
Corpbanca	1.248.352	85.071	429	31.885	1.365.737	949.549	280.980	0	5.004	1.235.533	2.601.270
De Chile	1.950.336	769.293	0	137.257	2.856.886	2.009.170	1.314.800	0	12.842	3.336.812	6.193.698
De Crédito e Inversiones	1.243.178	256.025	0	71.885	1.571.088	1.240.336	873.342	0	19.727	2.133.405	3.704.493
De la Nación Argentina	1.954	1	6.551	2	8.508	1.024	86	0	0	1.110	9.618
Deutsche Bank (Chile)	0	0	286	0	286	0	0	0	0	0	286
DnB NOR Bank ASA	0	0	0	0	0	0	0	0	0	0	0
Do Brasil S.A.	2.882	0	162	0	3.044	20	1	0	0	21	3.065
Falabella	278	48.956	20.990	0	70.224	1.784	289.562	0	7	291.353	361.577
HSBC Bank (Chile)	83.772	1.453	16.401	1.451	103.077	54.543	911	0	0	55.454	158.531
Internacional	231.648	561	0	548	232.757	81.513	4.097	0	11.855	97.465	330.222
Itaú (Chile)	425.137	187.536	639	28.475	641.787	329.629	198.189	0	1.079	528.897	1.170.684
JP Morgan Chase Bank, N.A.	0	0	18.001	0	18.001	0	0	0	0	0	18.001
OfTokyo - Mitsubishi Ufj. Ltd.	4.170	0	6.544	0	10.714	2.299	0	0	0	2.299	13.013
Paris	0	28.548	1.005	0	29.553	0	138.076	0	0	138.076	167.629
Penta	12.738	0	238	0	12.976	10.589	0	0	0	10.589	23.565
Rabobank Chile	55.610	0	0	2.326	57.936	42.269	0	0	0	42.269	100.205
Ripley	448	19.580	0	0	20.028	99	115.925	0	0	116.024	136.052
Santander - Chile	1.558.218	1.038.203	85.144	133.400	2.814.965	2.108.640	1.482.980	0	73.961	3.665.581	6.480.546
Scotiabank Chile	643.075	106.463	8.945	11.235	769.718	278.398	142.181	0	460	421.039	1.190.757
Security	441.816	38.629	8.399	19.385	508.229	270.662	62.406	0	1.221	334.289	842.518
Sudamericano (2)	3.294	0	1.714	439	5.447	1.990	4	0	0	1.994	7.441
Subtotal	9.186.967	2.724.546	177.020	470.589	12.559.122	8.390.701	5.435.829	0	127.869	13.954.399	26.513.521
Del Estado de Chile	950.731	144.187	48.103	44.088	1.187.109	1.542.188	642.464	0	6.804	2.191.456	3.378.565
Total sistema financiero	10.137.698	2.868.733	225.123	514.677	13.746.231	9.932.889	6.078.293	0	134.673	16.145.855	29.892.086

(1) El 18 de enero de 2010 el Banco Monex cambia de nombre a Banco Consorcio.

(2) El 17 de diciembre de 2010 se concretó la compra de las operaciones en Chile de The Royal Bank of Scotland (Chile) por parte de Scotiabank, pasando a llamarse Banco Sudamericano..

Cuadro 2.15**Colocaciones reajustables en moneda nacional, por plazo e institución (1)**

Partidas: 1105-1245, 1405-1410 MB1

(Promedios en millones de pesos)

Enero 2010

Institución	Pactadas hasta un año plazo					Pactadas a más de un año plazo						Total
	Préstamos comerciales	Préstamos de consumo	Préstamos a instituciones financieras	Otros	Subtotal	Préstamos comerciales	Préstamos de consumo	Préstamos a instituciones financieras	Préstamos para vivienda	Otros	Subtotal	
Bancos												
Bice	66.828	22	0	17.912	84.762	405.895	6.017	0	232.060	0	643.972	728.734
Bilbao Vizcaya Argentaria, Chile	134.520	59.131	0	133.269	326.920	706.221	63.125	0	1.378.044	0	2.147.390	2.474.310
Consorcio (2)	1.799	0	0	0	1.799	0	0	0	0	0	0	1.799
Corpbanca	175.877	5.970	0	146.162	328.009	532.978	21.167	0	655.391	0	1.209.536	1.537.545
De Chile	262.683	527	0	128.922	392.132	2.147.344	37.676	0	2.385.825	5.926	4.576.771	4.968.903
De Crédito e Inversiones	81.517	271	0	178.238	260.026	1.502.171	24.658	0	1.622.604	1.301	3.150.734	3.410.760
De la Nación Argentina	17	0	0	0	17	106	0	0	0	0	106	123
Deutsche Bank (Chile)	0	0	0	0	0	0	0	0	0	0	0	0
DnB NOR Bank ASA	0	0	0	0	0	0	0	0	0	0	0	0
Do Brasil S.A.	0	0	0	0	0	0	0	0	0	0	0	0
Falabella	1.322	0	0	69.125	70.447	0	87.412	0	40.409	0	127.821	198.268
HSBC Bank (Chile)	0	0	0	0	0	16.524	0	0	0	0	16.524	16.524
Internacional	6.616	0	0	7.473	14.089	43.946	556	0	474	2	44.978	59.067
Itaú (Chile)	17.917	0	0	34.300	52.217	81.189	867	0	619.039	0	701.095	753.312
JP Morgan Chase Bank, N.A.	15.128	0	0	0	15.128	0	0	0	0	0	0	15.128
Of Tokyo - Mitsubishi Ufj. Ltd.	0	0	0	0	0	0	0	0	0	0	0	0
París	0	0	0	2.447	2.447	0	0	0	0	0	0	2.447
Penta	0	0	0	0	0	0	0	0	0	0	0	0
Rabobank Chile	3.835	0	0	6	3.841	46.932	0	0	0	0	46.932	50.773
Ripley	0	0	0	1.589	1.589	0	5.781	0	8.034	0	13.815	15.404
The Royal Bank of Scotland (Chile)	18.735	3	0	0	18.738	40.044	99	0	635	0	40.778	59.516
Santander - Chile	165.286	27.420	0	71.882	264.588	1.920.866	75.233	0	3.948.037	9.401	5.953.537	6.218.125
Scotiabank Chile	460.505	0	0	405.489	865.994	229.133	443	0	890.709	0	1.120.285	1.986.279
Security	17.859	0	0	54.224	72.083	334.319	3.250	0	263.566	0	601.135	673.218
Subtotal	1.430.444	93.344	0	1.251.038	2.774.826	8.007.668	326.284	0	12.044.827	16.630	20.395.409	23.170.235
Del Estado de Chile	186.551	0	0	243.299	429.850	1.506.299	229.918	0	2.527.511	0	4.263.728	4.693.578
Total sistema financiero	1.616.995	93.344	0	1.494.337	3.204.676	9.513.967	556.202	0	14.572.338	16.630	24.659.137	27.863.813

(1) Excluye letras de crédito.

(2) El 18 de enero de 2010 el Banco Monex cambia de nombre a Banco Consorcio.

Cuadro 2.15

Colocaciones reajustables en moneda nacional, por plazo e institución (1)

Partidas: 1105-1245, 1405-1410 MB1

(Promedios en millones de pesos)

Institución	Pactadas hasta un año plazo					Pactadas a más de un año plazo					Total	
	Préstamos comerciales	Préstamos de consumo	Préstamos a instituciones financieras	Otros	Subtotal	Préstamos comerciales	Préstamos de consumo	Préstamos a instituciones financieras	Préstamos para vivienda	Otros		Subtotal
Bancos												
Bice	63.934	21	0	17.719	81.674	410.330	6.004	0	233.305	0	649.639	731.313
Bilbao Vizcaya Argentaria, Chile	134.520	59.131	0	133.269	326.920	706.221	63.125	0	1.378.044	0	2.147.390	2.474.310
Consorcio (2)	1.777	0	0	0	1.777	0	0	0	0	0	0	1.777
Corpbanca	165.000	5.910	0	140.071	310.981	525.513	20.954	0	630.459	0	1.176.926	1.487.907
De Chile	309.658	386	0	124.500	434.544	2.169.341	37.808	0	2.402.368	5.897	4.615.414	5.049.958
De Crédito e Inversiones	78.688	252	0	176.171	255.111	1.496.025	24.475	0	1.631.243	1.268	3.153.011	3.408.122
De la Nación Argentina	17	0	0	0	17	107	0	0	0	0	107	124
Deutsche Bank (Chile)	0	0	0	0	0	0	0	0	0	0	0	0
DnB NOR Bank ASA	0	0	0	0	0	0	0	0	0	0	0	0
Do Brasil S.A.	0	0	0	0	0	0	0	0	0	0	0	0
Falabella	1.384	0	0	68.592	69.976	0	89.578	0	41.512	0	131.090	201.066
HSBC Bank (Chile)	0	0	0	0	0	18.059	0	0	0	0	18.059	18.059
Internacional	7.390	1	0	7.420	14.811	43.555	1.376	0	463	3	45.397	60.208
Itaú (Chile)	14.663	0	0	34.671	49.334	82.188	859	0	626.310	0	709.357	758.691
JP Morgan Chase Bank, N.A.	15.149	0	0	0	15.149	0	0	0	0	0	0	15.149
Of Tokyo - Mitsubishi Ufj, Ltd.	0	0	0	0	0	0	0	0	0	0	0	0
Paris	0	0	0	2.170	2.170	0	0	0	0	0	0	2.170
Penta	0	0	0	0	0	0	0	0	0	0	0	0
Rabobank Chile	4.104	0	0	7	4.111	50.875	0	0	0	0	50.875	54.986
Ripley	0	0	0	1.582	1.582	0	5.742	0	8.012	0	13.754	15.336
The Royal Bank of Scotland (Chile)	18.765	2	0	0	18.767	38.692	95	0	599	0	39.386	58.153
Santander - Chile	161.772	28.912	0	70.033	260.717	1.868.455	73.964	0	3.953.336	9.202	5.904.957	6.165.674
Scotiabank Chile	489.259	1	0	398.875	888.135	220.121	438	0	898.261	0	1.118.820	2.006.955
Security	18.009	0	0	52.537	70.546	340.767	3.251	0	267.834	0	611.852	682.398
Subtotal	1.484.089	94.616	0	1.227.617	2.806.322	7.970.249	327.669	0	12.071.746	16.370	20.386.034	23.192.356
Del Estado de Chile	178.156	0	0	240.609	418.765	1.492.795	244.312	0	2.551.785	0	4.288.892	4.707.657
Total sistema financiero	1.662.245	94.616	0	1.468.226	3.225.087	9.463.044	571.981	0	14.623.531	16.370	24.674.926	27.900.013

(1) Excluye letras de crédito.

(2) El 18 de enero de 2010 el Banco Monex cambia de nombre a Banco Consorcio.

Cuadro 2.15**Colocaciones reajustables en moneda nacional, por plazo e institución (1)**

Partidas: 1105-1245, 1405-1410 MB1

(Promedios en millones de pesos)

Marzo 2010

Institución	Pactadas hasta un año plazo					Pactadas a más de un año plazo					Total	
	Préstamos comerciales	Préstamos de consumo	Préstamos a instituciones financieras	Otros	Subtotal	Préstamos comerciales	Préstamos de consumo	Préstamos a instituciones financieras	Préstamos para vivienda	Otros		Subtotal
Bancos												
Bice	58.305	30	0	17.562	75.897	411.320	6.154	0	233.583	0	651.057	726.954
Bilbao Vizcaya Argentaria, Chile	106.253	65.785	0	145.270	317.308	686.620	64.034	0	1.275.810	0	2.026.464	2.343.772
Consortio (2)	2.351	0	0	0	2.351	0	0	0	0	0	0	2.351
Corpbanca	189.855	5.882	0	162.706	358.443	523.911	20.853	0	609.246	0	1.154.010	1.512.453
De Chile	314.575	333	0	121.521	436.429	2.173.627	38.345	0	2.416.884	5.763	4.634.619	5.071.048
De Crédito e Inversiones	89.953	248	0	167.279	257.480	1.496.556	24.252	0	1.645.676	1.233	3.167.717	3.425.197
De la Nación Argentina	17	0	0	0	17	104	0	0	0	0	104	121
Deutsche Bank (Chile)	0	0	0	0	0	0	0	0	0	0	0	0
DnB NOR Bank ASA	0	0	0	0	0	0	0	0	0	0	0	0
Do Brasil S.A.	0	0	0	0	0	0	0	0	0	0	0	0
Falabella	1.421	0	0	69.854	71.275	0	92.458	0	42.850	0	135.308	206.583
HSBC Bank (Chile)	0	0	0	0	0	12.447	0	0	0	0	12.447	12.447
Internacional	7.593	0	0	6.999	14.592	42.984	2.314	0	424	12	45.734	60.326
Itaú (Chile)	14.608	0	0	34.408	49.016	83.509	855	0	626.109	0	710.473	759.489
JP Morgan Chase Bank, N.A.	15.254	0	0	0	15.254	0	0	0	0	0	0	15.254
Of Tokyo - Mitsubishi Ufj. Ltd.	0	0	0	0	0	0	0	0	0	0	0	0
París	0	0	0	2.169	2.169	0	0	0	0	0	0	2.169
Penta	0	0	0	0	0	0	0	0	0	0	0	0
Rabobank Chile	3.993	0	0	6	3.999	51.279	0	0	0	0	51.279	55.278
Ripley	0	0	0	1.577	1.577	0	6.017	0	8.029	0	14.046	15.623
The Royal Bank of Scotland (Chile)	18.898	2	0	0	18.900	38.529	91	0	598	0	39.218	58.118
Santander - Chile	163.519	30.573	0	72.464	266.556	1.921.266	72.885	0	3.993.314	9.013	5.996.478	6.263.034
Scotiabank Chile	378.679	1	0	384.914	763.594	221.010	433	0	910.150	0	1.131.593	1.895.187
Security	18.330	0	0	52.222	70.552	342.026	3.255	0	270.419	0	615.700	686.252
Subtotal	1.383.604	102.854	0	1.238.951	2.725.409	8.005.188	331.946	0	12.033.092	16.021	20.386.247	23.111.656
Del Estado de Chile	171.292	0	0	236.348	407.640	1.413.211	235.812	0	2.563.090	0	4.212.113	4.619.753
Total sistema financiero	1.554.896	102.854	0	1.475.299	3.133.049	9.418.399	567.758	0	14.596.182	16.021	24.598.360	27.731.409

(1) Excluye letras de crédito.

(2) El 18 de enero de 2010 el Banco Monex cambia de nombre a Banco Consortio.

Cuadro 2.15**Colocaciones reajustables en moneda nacional, por plazo e institución (1)**

Partidas: 1105-1245, 1405-1410 MB1

(Promedios en millones de pesos)

Institución	Pactadas hasta un año plazo					Pactadas a más de un año plazo					Abril 2010 Total	
	Préstamos comerciales	Préstamos de consumo	Préstamos a instituciones financieras	Otros	Subtotal	Préstamos comerciales	Préstamos de consumo	Préstamos a instituciones financieras	Préstamos para vivienda	Otros		Subtotal
Bancos												
Bice	58.108	69	0	17.405	75.582	426.571	6.154	0	232.813	0	665.538	741.120
Bilbao Vizcaya Argentaria, Chile	116.625	67.872	0	141.322	325.819	685.207	64.794	0	1.286.804	0	2.036.805	2.362.624
Consorcio (2)	2.371	0	0	0	2.371	0	0	0	0	0	0	2.371
Corpbanca	283.539	5.864	0	161.034	450.437	526.060	20.791	0	621.906	0	1.168.757	1.619.194
De Chile	302.681	329	0	118.572	421.582	2.176.140	38.628	0	2.433.857	5.686	4.654.311	5.075.893
De Crédito e Inversiones	98.477	247	0	153.470	252.194	1.488.724	24.317	0	1.666.628	1.140	3.180.809	3.433.003
De la Nación Argentina	17	0	0	0	17	96	0	0	0	0	96	113
Deutsche Bank (Chile)	0	0	0	0	0	0	0	0	0	0	0	0
DnB NOR Bank ASA	0	0	0	0	0	0	0	0	0	0	0	0
Do Brasil S.A.	0	0	0	0	0	0	0	0	0	0	0	0
Falabella	1.512	0	0	72.458	73.970	0	93.258	0	42.850	0	136.108	210.078
HSBC Bank (Chile)	0	0	0	0	0	17.969	0	0	0	0	17.969	17.969
Internacional	7.498	0	0	6.772	14.270	42.846	2.772	0	412	0	46.030	60.300
Itaú (Chile)	17.301	0	0	32.658	49.959	83.047	851	0	637.473	0	721.371	771.330
JP Morgan Chase Bank, N.A.	15.338	0	0	0	15.338	0	0	0	0	0	0	15.338
Of Tokyo - Mitsubishi Ufj, Ltd.	0	0	0	0	0	0	0	0	0	0	0	0
Paris	0	0	0	2.164	2.164	0	0	0	0	0	0	2.164
Penta	0	0	0	0	0	0	0	0	0	0	0	0
Rabobank Chile	3.974	0	0	6	3.980	56.074	0	0	0	0	56.074	60.054
Ripley	0	0	0	1.552	1.552	0	5.847	0	8.025	0	13.872	15.424
The Royal Bank of Scotland (Chile)	19.003	2	0	0	19.005	38.367	89	0	594	0	39.050	58.055
Santander - Chile	164.115	32.128	0	72.858	269.101	1.872.318	71.009	0	4.036.306	7.996	5.987.629	6.256.730
Scotiabank Chile	411.312	2	0	382.431	793.745	220.446	424	0	923.949	0	1.144.819	1.938.564
Security	18.684	0	0	51.789	70.473	341.490	3.283	0	273.534	0	618.307	688.780
Subtotal	1.520.555	106.513	0	1.214.491	2.841.559	7.975.355	332.217	0	12.165.151	14.822	20.487.545	23.329.104
Del Estado de Chile	170.959	0	0	234.558	405.517	1.474.060	239.689	0	2.597.598	0	4.311.347	4.716.864
Total sistema financiero	1.691.514	106.513	0	1.449.049	3.247.076	9.449.415	571.906	0	14.762.749	14.822	24.798.892	28.045.968

(1) Excluye letras de crédito.

(2) El 18 de enero de 2010 el Banco Monex cambia de nombre a Banco Consorcio.

Cuadro 2.15**Colocaciones reajustables en moneda nacional, por plazo e institución (1)**

Partidas: 1105-1245, 1405-1410 MB1

(Promedios en millones de pesos)

Mayo 2010

Institución	Pactadas hasta un año plazo					Pactadas a más de un año plazo					Total	
	Préstamos comerciales	Préstamos de consumo	Préstamos a instituciones financieras	Otros	Subtotal	Préstamos comerciales	Préstamos de consumo	Préstamos a instituciones financieras	Préstamos para vivienda	Otros		Subtotal
Bancos												
Bice	58.782	36	0	17.149	75.967	433.710	6.186	0	233.033	0	672.929	748.896
Bilbao Vizcaya Argentaria, Chile	137.619	69.247	0	134.753	341.619	665.682	65.457	0	1.306.426	0	2.037.565	2.379.184
Consortio (2)	2.365	0	0	9.203	11.568	0	0	0	12.933	0	12.933	24.501
Corpbanca	280.016	5.800	0	159.570	445.386	522.580	20.564	0	635.018	0	1.178.162	1.623.548
De Chile	285.253	352	0	115.633	401.238	2.179.060	38.794	0	2.461.360	5.718	4.684.932	5.086.170
De Crédito e Inversiones	111.329	304	0	152.947	264.580	1.491.583	24.338	0	1.682.483	1.106	3.199.510	3.464.090
De la Nación Argentina	17	0	0	0	17	97	0	0	0	0	97	114
Deutsche Bank (Chile)	0	0	0	0	0	0	0	0	0	0	0	0
DnB NOR Bank ASA	0	0	0	0	0	0	0	0	0	0	0	0
Do Brasil S.A.	0	0	0	0	0	0	0	0	0	0	0	0
Falabella	1.524	0	0	73.404	74.928	0	93.125	0	41.510	0	134.635	209.563
HSBC Bank (Chile)	0	0	0	0	0	9.525	0	0	0	0	9.525	9.525
Internacional	7.987	0	0	6.032	14.019	43.528	2.949	0	335	1	46.813	60.832
Itaú (Chile)	15.426	0	0	33.017	48.443	84.840	837	0	653.906	0	739.583	788.026
JP Morgan Chase Bank, N.A.	15.409	0	0	0	15.409	0	0	0	0	0	0	15.409
Of Tokyo - Mitsubishi Ufj. Ltd.	0	0	0	0	0	0	0	0	0	0	0	0
Paris	0	0	0	2.154	2.154	0	0	0	0	0	0	2.154
Penta	0	0	0	0	0	0	0	0	0	0	0	0
Rabobank Chile	4.086	0	0	6	4.092	58.741	0	0	0	0	58.741	62.833
Ripley	0	0	0	1.547	1.547	0	5.624	0	8.014	0	13.638	15.185
The Royal Bank of Scotland (Chile)	18.899	1	0	0	18.900	38.176	87	0	585	0	38.848	57.748
Santander - Chile	151.271	32.381	0	68.671	252.323	1.845.937	69.183	0	4.076.223	6.939	5.998.282	6.250.605
Scotiabank Chile	430.261	2	0	407.362	837.625	224.036	414	0	932.025	0	1.156.475	1.994.100
Security	19.730	0	0	51.210	70.940	340.215	3.318	0	278.284	0	621.817	692.757
Subtotal	1.539.974	108.123	0	1.232.658	2.880.755	7.937.710	330.876	0	12.322.135	13.764	20.604.485	23.485.240
Del Estado de Chile	160.044	0	0	248.628	408.672	1.394.008	252.628	0	2.627.538	0	4.274.174	4.682.846
Total sistema financiero	1.700.018	108.123	0	1.481.286	3.289.427	9.331.718	583.504	0	14.949.673	13.764	24.878.659	28.168.086

(1) Excluye letras de crédito.

(2) El 18 de enero de 2010 el Banco Monex cambia de nombre a Banco Consortio.

Cuadro 2.15**Colocaciones reajustables en moneda nacional, por plazo e institución (1)**

Partidas: 1105-1245, 1405-1410 MB1

(Promedios en millones de pesos)

Institución	Pactadas hasta un año plazo					Pactadas a más de un año plazo					Junio 2010 Total	
	Préstamos comerciales	Préstamos de consumo	Préstamos a instituciones financieras	Otros	Subtotal	Préstamos comerciales	Préstamos de consumo	Préstamos a instituciones financieras	Préstamos para vivienda	Otros		Subtotal
Bancos												
Bice	61.196	26	0	17.000	78.222	429.227	6.223	0	234.343	0	669.793	748.015
Bilbao Vizcaya Argentaria, Chile	149.436	67.893	0	133.902	351.231	639.095	65.856	0	1.330.964	0	2.035.915	2.387.146
Consorcio (2)	2.364	0	0	9.233	11.597	0	0	0	12.036	0	12.036	23.633
Corpbanca	257.942	5.745	0	153.356	417.043	515.154	20.367	0	649.251	0	1.184.772	1.601.815
De Chile	299.533	341	0	134.710	434.584	2.183.381	38.500	0	2.521.867	5.609	4.749.357	5.183.941
De Crédito e Inversiones	130.084	374	0	157.133	287.591	1.502.499	24.193	0	1.704.432	1.075	3.232.199	3.519.790
De la Nación Argentina	17	0	0	0	17	97	0	0	0	0	97	114
Deutsche Bank (Chile)	0	0	0	0	0	0	0	0	0	0	0	0
DnB NOR Bank ASA	0	0	0	0	0	0	0	0	0	0	0	0
Do Brasil S.A.	0	0	0	0	0	0	0	0	0	0	0	0
Falabella	1.652	0	0	83.456	85.108	0	95.358	0	45.244	0	140.602	225.710
HSBC Bank (Chile)	0	0	0	0	0	13.254	0	0	0	0	13.254	13.254
Internacional	8.973	0	0	5.973	14.946	45.792	3.072	0	349	1	49.214	64.160
Itaú (Chile)	14.398	0	0	32.609	47.007	85.267	841	0	672.695	0	758.803	805.810
JP Morgan Chase Bank, N.A.	15.463	0	0	0	15.463	0	0	0	0	0	0	15.463
OfTokyo - Mitsubishi Ufj. Ltd.	0	0	0	0	0	0	0	0	0	0	0	0
Paris	0	0	0	2.149	2.149	0	0	0	0	0	0	2.149
Penta	0	0	0	0	0	0	0	0	0	0	0	0
Rabobank Chile	4.128	0	0	3	4.131	61.273	0	0	0	0	61.273	65.404
Ripley	0	0	0	1.527	1.527	0	5.575	0	8.048	0	13.623	15.150
The Royal Bank of Scotland (Chile)	17.365	1	0	0	17.366	40.483	84	0	572	0	41.139	58.505
Santander - Chile	154.312	32.990	0	59.384	246.686	1.866.400	67.462	0	4.125.666	6.897	6.066.425	6.313.111
Scotiabank Chile	329.708	2	0	435.532	765.242	306.383	411	0	939.295	0	1.246.089	2.011.331
Security	20.535	0	0	50.927	71.462	335.582	3.494	0	283.117	0	622.193	693.655
Subtotal	1.467.106	107.372	0	1.276.894	2.851.372	8.023.887	331.436	0	12.527.879	13.582	20.896.784	23.748.156
Del Estado de Chile	172.366	0	0	283.969	456.335	1.377.263	252.124	0	2.667.604	0	4.296.991	4.753.326
Total sistema financiero	1.639.472	107.372	0	1.560.863	3.307.707	9.401.150	583.560	0	15.195.483	13.582	25.193.775	28.501.482

(1) Excluye letras de crédito.

(2) El 18 de enero de 2010 el Banco Monex cambia de nombre a Banco Consorcio.

Cuadro 2.15**Colocaciones reajustables en moneda nacional, por plazo e institución (1)**

Partidas: 1105-1245, 1405-1410 MB1

(Promedios en millones de pesos)

Julio 2010

Institución	Pactadas hasta un año plazo					Pactadas a más de un año plazo					Total	
	Préstamos comerciales	Préstamos de consumo	Préstamos a instituciones financieras	Otros	Subtotal	Préstamos comerciales	Préstamos de consumo	Préstamos a instituciones financieras	Préstamos para vivienda	Otros		Subtotal
Bancos												
Bice	64.480	25	0	16.830	81.335	431.181	6.263	0	235.290	0	672.734	754.069
Bilbao Vizcaya Argentaria, Chile	148.395	66.731	0	134.994	350.120	625.873	65.753	0	1.351.543	0	2.043.169	2.393.289
Consortio (2)	2.359	0	0	9.265	11.624	0	0	0	12.404	0	12.404	24.028
Corpbanca	171.371	5.649	0	151.435	328.455	516.813	20.030	0	670.413	0	1.207.256	1.535.711
De Chile	245.847	310	0	110.188	356.345	2.175.304	38.365	0	2.575.240	5.335	4.794.244	5.150.589
De Crédito e Inversiones	128.959	329	0	177.826	307.114	1.487.694	24.077	0	1.721.773	985	3.234.529	3.541.643
De la Nación Argentina	17	0	0	0	17	97	0	0	0	0	97	114
Deutsche Bank (Chile)	0	0	0	0	0	0	0	0	0	0	0	0
DnB NOR Bank ASA	0	0	0	0	0	0	0	0	0	0	0	0
Do Brasil S.A.	0	0	0	0	0	0	0	0	0	0	0	0
Falabella	1.652	0	0	83.458	85.110	0	92.658	0	46.278	0	138.936	224.046
HSBC Bank (Chile)	13.254	0	0	0	13.254	0	0	0	0	0	0	13.254
Internacional	10.323	0	0	5.899	16.222	46.532	3.150	0	376	2	50.060	66.282
Itaú (Chile)	22.351	0	0	69.609	91.960	85.619	926	0	680.788	0	767.333	859.293
JP Morgan Chase Bank, N.A.	15.362	0	0	0	15.362	0	0	0	0	0	0	15.362
Of Tokyo - Mitsubishi Ufj. Ltd.	0	0	0	0	0	0	0	0	0	0	0	0
París	0	0	0	2.148	2.148	0	0	0	0	0	0	2.148
Penta	0	0	0	0	0	0	0	0	0	0	0	0
Rabobank Chile	4.078	0	0	8	4.086	61.329	0	0	0	0	61.329	65.415
Ripley	0	0	0	1.507	1.507	0	5.537	0	8.028	0	13.565	15.072
The Royal Bank of Scotland (Chile)	202	2	0	0	204	39.850	82	0	570	0	40.502	40.706
Santander - Chile	169.085	32.509	0	61.613	263.207	1.844.455	66.152	0	4.179.508	6.403	6.096.518	6.359.725
Scotiabank Chile	330.528	2	0	427.234	757.764	328.343	183	0	947.486	0	1.276.012	2.033.776
Security	20.660	0	0	50.466	71.126	338.137	3.629	0	287.872	0	629.638	700.764
Subtotal	1.348.923	105.557	0	1.302.480	2.756.960	7.981.227	326.805	0	12.717.569	12.725	21.038.326	23.795.286
Del Estado de Chile	172.312	0	0	290.815	463.127	1.466.561	251.060	0	2.710.778	0	4.428.399	4.891.526
Total sistema financiero	1.521.235	105.557	0	1.593.295	3.220.087	9.447.788	577.865	0	15.428.347	12.725	25.466.725	28.686.812

(1) Excluye letras de crédito.

(2) El 18 de enero de 2010 el Banco Monex cambia de nombre a Banco Consortio.

Cuadro 2.15

Colocaciones reajustables en moneda nacional, por plazo e institución (1)

Partidas: 1105-1245, 1405-1410 MB1

(Promedios en millones de pesos)

Institución	Pactadas hasta un año plazo					Pactadas a más de un año plazo					Agosto 2010 Total	
	Préstamos comerciales	Préstamos de consumo	Préstamos a instituciones financieras	Otros	Subtotal	Préstamos comerciales	Préstamos de consumo	Préstamos a instituciones financieras	Préstamos para vivienda	Otros		Subtotal
Bancos												
Bice	77.180	22	0	16.442	93.644	436.987	6.351	0	236.559	0	679.897	773.541
Bilbao Vizcaya Argentaria, Chile	140.932	65.158	0	133.485	339.575	619.500	65.724	0	1.368.091	0	2.053.315	2.392.890
Consorcio (2)	2.352	0	0	9.278	11.630	0	0	0	13.272	0	13.272	24.902
Corpbanca	145.153	5.537	0	128.812	279.502	542.719	19.633	0	709.834	0	1.272.186	1.551.688
De Chile	235.686	218	0	105.031	340.935	2.268.380	38.670	0	2.608.595	5.322	4.920.967	5.261.902
De Crédito e Inversiones	155.892	363	0	190.010	346.265	1.492.899	23.961	0	2.779.859	945	4.297.664	4.643.929
De la Nación Argentina	17	0	0	0	17	97	0	0	0	0	97	114
Deutsche Bank (Chile)	0	0	0	0	0	0	0	0	0	0	0	0
DnB NOR Bank ASA	0	0	0	0	0	0	0	0	0	0	0	0
Do Brasil S.A.	0	0	0	0	0	0	0	0	0	0	0	0
Falabella	1.758	0	0	84.258	86.016	0	94.258	0	48.836	0	143.094	229.110
HSBC Bank (Chile)	0	0	0	0	0	11.885	0	0	0	0	11.885	11.885
Internacional	12.071	0	0	6.099	18.170	52.104	3.215	0	402	2	55.723	73.893
Itaú (Chile)	18.283	0	0	69.262	87.545	88.773	917	0	698.526	0	788.216	875.761
JP Morgan Chase Bank, N.A.	15.430	0	0	0	15.430	0	0	0	0	0	0	15.430
Of Tokyo - Mitsubishi Ufj, Ltd.	0	0	0	0	0	0	0	0	0	0	0	0
Paris	0	0	0	2.100	2.100	0	0	0	0	0	0	2.100
Penta	0	0	0	0	0	0	0	0	0	0	0	0
Rabobank Chile	3.841	0	0	5	3.846	60.575	0	0	0	0	60.575	64.421
Ripley	0	0	0	1.410	1.410	0	5.475	0	7.967	0	13.442	14.852
The Royal Bank of Scotland (Chile)	0	2	0	0	2	39.148	80	0	567	0	39.795	39.797
Santander - Chile	206.657	32.662	0	65.987	305.306	1.900.469	64.778	0	4.224.081	5.995	6.195.323	6.500.629
Scotiabank Chile	302.882	1	0	483.353	786.236	233.581	397	0	953.654	0	1.187.632	1.973.868
Security	21.062	0	0	49.953	71.015	340.813	3.778	0	291.962	0	636.553	707.568
Subtotal	1.339.196	103.963	0	1.345.485	2.788.644	8.087.930	327.237	0	13.942.205	12.264	22.369.636	25.158.280
Del Estado de Chile	173.769	0	0	290.696	464.465	1.406.395	238.861	0	2.734.810	0	4.380.066	4.844.531
Total sistema financiero	1.512.965	103.963	0	1.636.181	3.253.109	9.494.325	566.098	0	16.677.015	12.264	26.749.702	30.002.811

(1) Excluye letras de crédito.

(2) El 18 de enero de 2010 el Banco Monex cambia de nombre a Banco Consorcio.

Cuadro 2.15**Colocaciones reajustables en moneda nacional, por plazo e institución (1)**

Partidas: 1105-1245, 1405-1410 MB1

(Promedios en millones de pesos)

Septiembre 2010

Institución	Pactadas hasta un año plazo					Pactadas a más de un año plazo					Total	
	Préstamos comerciales	Préstamos de consumo	Préstamos a instituciones financieras	Otros	Subtotal	Préstamos comerciales	Préstamos de consumo	Préstamos a instituciones financieras	Préstamos para vivienda	Otros		Subtotal
Bancos												
Bice	80.454	22	0	16.823	97.299	431.972	6.403	0	239.687	0	678.062	775.361
Bilbao Vizcaya Argentaria, Chile	146.574	64.582	0	134.832	345.988	617.040	66.081	0	1.386.227	0	2.069.348	2.415.336
Consortio (2)	927	0	0	9.209	10.136	0	0	0	13.076	0	13.076	23.212
Corpbanca	164.984	5.443	0	145.595	316.022	572.434	19.299	0	737.694	0	1.329.427	1.645.449
De Chile	243.328	231	0	102.676	346.235	2.305.932	38.846	0	2.656.352	5.205	5.006.335	5.352.570
De Crédito e Inversiones	184.767	317	0	189.909	374.993	1.505.612	23.953	0	2.812.874	912	4.343.351	4.718.344
De la Nación Argentina	17	0	0	0	17	94	0	0	0	0	94	111
Deutsche Bank (Chile)	0	0	0	0	0	0	0	0	0	0	0	0
DnB NOR Bank ASA	0	0	0	0	0	0	0	0	0	0	0	0
Do Brasil S.A.	0	0	0	0	0	0	0	0	0	0	0	0
Falabella	1.612	0	0	85.249	86.861	0	91.258	0	50.626	0	141.884	228.745
HSBC Bank (Chile)	0	0	0	0	0	14.655	0	0	79	0	14.734	14.734
Internacional	13.145	0	0	6.344	19.489	56.501	3.287	0	430	3	60.221	79.710
Itaú (Chile)	22.351	0	0	69.609	91.960	85.619	926	0	680.788	0	767.333	859.293
JP Morgan Chase Bank, N.A.	15.532	0	0	0	15.532	0	0	0	0	0	0	15.532
Of Tokyo - Mitsubishi Ufj. Ltd.	0	0	0	0	0	0	0	0	0	0	0	0
París	0	0	0	2.091	2.091	0	0	0	0	0	0	2.091
Penta	0	0	0	0	0	0	0	0	0	0	0	0
Rabobank Chile	3.615	0	0	2	3.617	60.917	0	0	0	0	60.917	64.534
Ripley	0	0	0	1.285	1.285	0	5.761	0	7.962	0	13.723	15.008
The Royal Bank of Scotland (Chile)	0	11	0	0	11	38.586	79	0	565	0	39.230	39.241
Santander - Chile	241.936	32.573	0	73.774	348.283	1.839.915	64.547	0	4.280.156	5.589	6.190.207	6.538.490
Scotiabank Chile	386.164	1	0	477.704	863.869	230.185	385	0	962.348	0	1.192.918	2.056.787
Security	19.429	0	0	49.437	68.866	337.310	3.999	0	299.348	0	640.657	709.523
Subtotal	1.524.835	103.180	0	1.364.539	2.992.554	8.096.772	324.824	0	14.128.212	11.709	22.561.517	25.554.071
Del Estado de Chile	175.311	0	0	291.351	466.662	1.463.313	238.342	0	2.770.585	0	4.472.240	4.938.902
Total sistema financiero	1.700.146	103.180	0	1.655.890	3.459.216	9.560.085	563.166	0	16.898.797	11.709	27.033.757	30.492.973

(1) Excluye letras de crédito.

(2) El 18 de enero de 2010 el Banco Monex cambia de nombre a Banco Consortio.

Cuadro 2.15

Colocaciones reajustables en moneda nacional, por plazo e institución (1)

Partidas: 1105-1245, 1405-1410 MB1

(Promedios en millones de pesos)

Institución	Pactadas hasta un año plazo					Pactadas a más de un año plazo					Total	
	Préstamos comerciales	Préstamos de consumo	Préstamos a instituciones financieras	Otros	Subtotal	Préstamos comerciales	Préstamos de consumo	Préstamos a instituciones financieras	Préstamos para vivienda	Otros		Subtotal
Bancos												
Bice	77.272	21	0	16.296	93.589	434.800	6.439	0	243.924	0	685.163	778.752
Bilbao Vizcaya Argentaria, Chile	147.705	63.544	0	134.958	346.207	616.736	66.505	0	1.402.685	0	2.085.926	2.432.133
Consorcio (2)	853	0	0	9.199	10.052	608	0	0	14.262	0	14.870	24.922
Corpbanca	160.685	5.306	0	143.474	309.465	572.015	18.811	0	757.285	0	1.348.111	1.657.576
De Chile	250.470	216	0	99.522	350.208	2.386.505	38.362	0	2.694.469	5.031	5.124.367	5.474.575
De Crédito e Inversiones	188.705	373	0	189.080	378.158	1.516.603	23.624	0	2.835.582	816	4.376.625	4.754.783
De la Nación Argentina	17	0	0	0	17	103	0	0	0	0	103	120
Deutsche Bank (Chile)	0	0	0	0	0	0	0	0	0	0	0	0
DnB NOR Bank ASA	0	0	0	0	0	0	0	0	0	0	0	0
Do Brasil S.A.	0	0	0	0	0	0	0	0	0	0	0	0
Falabella	1.684	0	0	84.529	86.213	0	91.894	0	51.682	0	143.576	229.789
HSBC Bank (Chile)	0	0	0	0	0	12.444	0	0	139	0	12.583	12.583
Internacional	17.193	0	0	6.555	23.748	61.867	3.339	0	483	3	65.692	89.440
Itaú (Chile)	12.954	0	0	49.321	62.275	109.901	962	0	726.832	0	837.695	899.970
JP Morgan Chase Bank, N.A.	15.583	0	0	0	15.583	0	0	0	0	0	0	15.583
Of Tokyo - Mitsubishi Ufj, Ltd.	0	0	0	0	0	0	0	0	0	0	0	0
Paris	0	0	0	2.072	2.072	0	0	0	0	0	0	2.072
Penta	0	0	0	0	0	0	0	0	0	0	0	0
Rabobank Chile	3.512	0	0	0	3.512	60.594	0	0	0	0	60.594	64.106
Ripley	0	0	0	1.267	1.267	0	5.411	0	7.950	0	13.361	14.628
The Royal Bank of Scotland (Chile)	0	20	0	0	20	38.366	77	0	563	0	39.006	39.026
Santander - Chile	256.627	32.350	0	72.481	361.458	1.913.421	63.583	0	4.326.193	5.340	6.308.537	6.669.995
Scotiabank Chile	386.929	2	0	453.317	840.248	233.500	382	0	970.402	0	1.204.284	2.044.532
Security	15.202	0	0	48.724	63.926	334.134	4.127	0	307.327	0	645.588	709.514
Subtotal	1.535.391	101.832	0	1.310.795	2.948.018	8.291.597	323.516	0	14.339.778	11.190	22.966.081	25.914.099
Del Estado de Chile	179.654	0	0	292.225	471.879	1.445.437	236.884	0	2.802.828	0	4.485.149	4.957.028
Total sistema financiero	1.715.045	101.832	0	1.603.020	3.419.897	9.737.034	560.400	0	17.142.606	11.190	27.451.230	30.871.127

(1) Excluye letras de crédito.

(2) El 18 de enero de 2010 el Banco Monex cambia de nombre a Banco Consorcio.

Cuadro 2.15**Colocaciones reajustables en moneda nacional, por plazo e institución (1)**

Partidas: 1105-1245, 1405-1410 MB1

(Promedios en millones de pesos)

Noviembre 2010

Institución	Pactadas hasta un año plazo					Pactadas a más de un año plazo					Total	
	Préstamos comerciales	Préstamos de consumo	Préstamos a instituciones financieras	Otros	Subtotal	Préstamos comerciales	Préstamos de consumo	Préstamos a instituciones financieras	Préstamos para vivienda	Otros		Subtotal
Bancos												
Bice	77.491	3	0	16.164	93.658	434.519	6.426	0	247.566	0	688.511	782.169
Bilbao Vizcaya Argentaria, Chile	146.655	66.116	0	144.866	357.637	613.955	66.647	0	1.429.192	0	2.109.794	2.467.431
Consortio (2)	851	0	0	9.244	10.095	608	0	0	18.562	0	19.170	29.265
Corpbanca	157.649	5.227	0	141.293	304.169	604.702	18.533	0	777.929	0	1.401.164	1.705.333
De Chile	265.080	236	0	96.768	362.084	2.458.736	38.192	0	2.742.500	4.882	5.244.310	5.606.394
De Crédito e Inversiones	183.809	501	0	188.083	372.393	1.535.981	23.167	0	1.790.070	778	3.349.996	3.722.389
De la Nación Argentina	17	0	0	0	17	135	0	0	0	0	135	152
Deutsche Bank (Chile)	0	0	0	0	0	0	0	0	0	0	0	0
DnB NOR Bank ASA	0	0	0	0	0	0	0	0	0	0	0	0
Do Brasil S.A.	0	0	0	0	0	0	0	0	0	0	0	0
Falabella	1.652	0	0	85.289	86.941	0	90.248	0	53.895	0	144.143	231.084
HSBC Bank (Chile)	0	0	0	0	0	12.444	0	0	200	0	12.644	12.644
Internacional	21.749	0	0	6.880	28.629	61.899	3.364	0	484	4	65.751	94.380
Itaú (Chile)	18.668	0	0	48.604	67.272	109.527	970	0	742.364	0	852.861	920.133
JP Morgan Chase Bank, N.A.	15.672	0	0	0	15.672	0	0	0	0	0	0	15.672
Of Tokyo - Mitsubishi Ufj. Ltd.	0	0	0	0	0	0	0	0	0	0	0	0
París	0	0	0	2.069	2.069	0	0	0	0	0	0	2.069
Penta	0	0	0	0	0	0	0	0	0	0	0	0
Rabobank Chile	3.447	0	0	0	3.447	62.634	0	0	0	0	62.634	66.081
Ripley	0	0	0	1.265	1.265	0	5.397	0	7.917	0	13.314	14.579
The Royal Bank of Scotland (Chile)	0	30	0	0	30	5.776	75	0	560	0	6.411	6.441
Santander - Chile	254.168	32.246	0	70.944	357.358	1.972.693	62.469	0	4.383.732	4.927	6.423.821	6.781.179
Scotiabank Chile	384.880	2	0	432.667	817.549	261.749	379	0	981.123	0	1.243.251	2.060.800
Security	17.208	0	0	48.147	65.355	328.401	4.089	0	311.479	0	643.969	709.324
Subtotal	1.548.996	104.361	0	1.292.283	2.945.640	8.463.759	319.956	0	13.487.573	10.591	22.281.879	25.227.519
Del Estado de Chile	178.563	0	0	288.783	467.346	1.437.297	235.790	0	2.835.910	0	4.508.997	4.976.343
Total sistema financiero	1.727.559	104.361	0	1.581.066	3.412.986	9.901.056	555.746	0	16.323.483	10.591	26.790.876	30.203.862

(1) Excluye letras de crédito.

(2) El 18 de enero de 2010 el Banco Monex cambia de nombre a Banco Consortio.

Cuadro 2.15**Colocaciones reajustables en moneda nacional, por plazo e institución (1)**

Partidas: 1105-1245, 1405-1410 MB1

(Promedios en millones de pesos)

Institución	Pactadas hasta un año plazo					Pactadas a más de un año plazo					Diciembre 2010	
	Préstamos	Préstamos	Préstamos	Otros	Subtotal	Préstamos	Préstamos	Préstamos	Préstamos	Otros	Subtotal	Total
	comerciales	de consumo	a instituciones financieras			comerciales	de consumo	a instituciones financieras	para vivienda			
Bancos												
Bice	77.214	2	0	15.846	93.062	434.777	6.362	0	248.520	0	689.659	782.721
Bilbao Vizcaya Argentaria, Chile	148.475	67.184	0	142.962	358.621	620.930	67.376	0	1.447.949	0	2.136.255	2.494.876
Consorcio (2)	1.098	0	0	9.253	10.351	6.719	0	0	16.043	0	22.762	33.113
Corpbanca	161.307	5.120	0	139.444	305.871	609.058	18.152	0	801.260	0	1.428.470	1.734.341
De Chile	254.711	298	0	94.325	349.334	2.486.603	38.051	0	2.776.225	4.852	5.305.731	5.655.065
De Crédito e Inversiones	185.626	432	0	172.510	358.568	1.550.887	22.802	0	1.805.490	742	3.379.921	3.738.489
De la Nación Argentina	17	0	0	0	17	123	0	0	0	0	123	140
Deutsche Bank (Chile)	0	0	0	0	0	0	0	0	0	0	0	0
DnB NOR Bank ASA	0	0	0	0	0	0	0	0	0	0	0	0
Do Brasil S.A.	0	0	0	0	0	0	0	0	0	0	0	0
Falabella	1.845	0	0	82.952	84.797	0	90.852	0	59.100	0	149.952	234.749
HSBC Bank (Chile)	0	0	0	0	0	14.587	0	0	510	0	15.097	15.097
Internacional	22.459	0	0	7.117	29.576	63.052	3.484	0	482	121	67.139	96.715
Itaú (Chile)	24.748	0	0	47.848	72.596	84.350	1.004	0	758.647	0	844.001	916.597
JP Morgan Chase Bank, N.A.	15.667	0	0	0	15.667	0	0	0	0	0	0	15.667
Of Tokyo - Mitsubishi Ufj, Ltd.	0	0	0	0	0	0	0	0	0	0	0	0
Paris	0	0	0	2.058	2.058	0	0	0	0	0	0	2.058
Penta	0	0	0	0	0	0	0	0	0	0	0	0
Rabobank Chile	3.320	0	0	0	3.320	66.212	0	0	0	0	66.212	69.532
Ripley	0	0	0	1.260	1.260	0	5.327	0	7.906	0	13.233	14.493
Santander - Chile	225.986	32.392	0	61.679	320.057	2.001.518	61.534	0	4.437.850	4.861	6.505.763	6.825.820
Scotiabank Chile	397.323	2	0	411.328	808.653	268.802	158	0	991.628	0	1.260.588	2.069.241
Security	21.886	2	0	46.931	68.819	331.539	4.117	0	311.082	0	646.738	715.557
Sudamericano (3)	0	11	0	0	11	2.116	28	0	548	0	2.692	2.703
Subtotal	1.541.682	105.443	0	1.235.513	2.882.638	8.541.273	319.247	0	13.663.240	10.576	22.534.336	25.416.974
Del Estado de Chile	179.616	0	0	271.982	451.598	1.446.091	234.441	0	2.879.100	0	4.559.632	5.011.230
Total sistema financiero	1.721.298	105.443	0	1.507.495	3.334.236	9.987.364	553.688	0	16.542.340	10.576	27.093.968	30.428.204

(1) Excluye letras de crédito.

(2) El 18 de enero de 2010 el Banco Monex cambia de nombre a Banco Consorcio.

(3) El 17 de diciembre de 2010 se concretó la compra de las operaciones en Chile de The Royal Bank of Scotland (Chile) por parte de Scotiabank, pasando a llamarse Banco Sudamericano.

Cuadro 2.16**Colocaciones totales en moneda extranjera, por plazo e institución**

Partidas: 1105-1240, 1405-1415, 1605-1660, MB1

(Promedios en millones de dólares)

Enero 2010

Institución	Pactadas hasta un año plazo					Pactadas a más de un año plazo					Subtotal según plazo	Contingente	Total	
	Préstamos comerciales	Préstamos de consumo	Préstamos a instituciones financieras	Otros	Subtotal	Préstamos comerciales	Préstamos de consumo	Préstamos a instituciones financieras	Otros	Subtotal				
	(1)					(1)								
Bancos														
Bice	47,32	0,94	0,00	240,51	288,77	75,49	0,00	0,00	0,32	75,81	364,58	77,55	442,13	
Bilbao Vizcaya Argentaria, Chile	98,59	0,91	0,00	724,24	823,73	163,26	0,00	0,00	132,44	295,70	1.119,43	422,78	1.542,21	
Consorcio (2)	0,32	0,00	0,00	0,52	0,84	0,04	0,00	0,00	0,00	0,04	0,88	0,00	0,88	
Corpbanca	146,04	1,43	0,00	465,27	612,74	508,03	0,00	0,00	22,26	530,29	1.143,03	290,06	1.433,09	
De Chile	725,40	12,76	27,25	1.832,32	2.597,73	440,44	0,00	0,00	240,81	681,24	3.278,97	927,41	4.206,38	
De Crédito e Inversiones	202,14	4,53	0,00	555,85	762,52	402,84	0,00	0,00	56,88	459,72	1.222,24	203,53	1.425,77	
De la Nación Argentina	1,28	0,00	7,41	9,35	18,04	0,00	0,00	0,00	0,00	0,00	18,04	3,98	22,02	
Deutsche Bank (Chile)	0,00	0,00	0,00	0,00	0,00	0,00	0,00	0,00	0,00	0,00	0,00	0,00	0,00	
DnB NOR Bank ASA	0,00	0,00	0,00	19,59	19,59	13,84	0,00	0,00	0,00	13,84	33,43	72,00	105,43	
Do Brasil S.A.	4,01	0,00	0,00	50,60	54,61	2,26	0,00	0,00	0,00	2,26	56,87	14,58	71,45	
Falabella	0,00	0,11	0,00	0,00	0,11	0,00	0,00	0,00	0,00	0,00	0,11	0,00	0,11	
HSBC Bank (Chile)	18,54	0,00	0,00	116,18	134,72	42,59	0,00	2,56	0,96	46,12	180,84	58,43	239,26	
Internacional	10,58	0,00	0,00	72,66	83,24	4,01	0,00	0,00	0,00	4,01	87,25	31,53	118,78	
Itaú (Chile)	92,85	4,41	0,00	346,65	443,90	188,76	0,00	0,00	38,45	227,21	671,12	243,60	914,72	
JP Morgan Chase Bank, N.A.	0,00	0,00	0,75	0,00	0,75	0,00	0,00	0,00	0,00	0,00	0,75	0,00	0,75	
Of Tokyo - Mitsubishi Ufj. Ltd.	0,00	0,00	7,06	7,52	14,58	0,97	0,00	0,00	0,00	0,97	15,55	1,08	16,63	
Paris	0,00	0,01	0,00	0,00	0,01	0,00	0,00	0,00	0,00	0,00	0,01	0,00	0,01	
Penta	0,00	0,00	0,00	0,00	0,00	0,00	0,00	0,00	0,00	0,00	0,00	0,00	0,00	
Rabobank Chile	35,07	0,00	0,00	52,76	87,83	71,26	0,00	0,00	0,00	71,26	159,09	3,42	162,50	
Ripley	0,00	0,01	0,00	0,00	0,01	0,00	0,00	0,00	0,00	0,00	0,01	0,00	0,01	
The Royal Bank of Scotland (Chile)	2,05	0,00	0,00	16,39	18,44	15,94	0,00	0,00	0,00	15,94	34,39	18,69	53,08	
Santander - Chile	219,21	14,98	0,00	849,16	1.083,35	162,93	0,00	0,00	134,99	297,92	1.381,27	932,16	2.313,42	
Scotiabank Chile	56,84	1,00	0,00	635,28	693,12	40,49	0,00	0,00	4,99	45,48	738,60	152,81	891,41	
Security	45,70	0,98	0,25	269,42	316,34	51,56	0,00	0,00	5,39	56,95	373,30	105,81	479,11	
Subtotal	1.705,94	42,07	42,72	6.264,27	8.054,97	2.184,71	0,00	2,56	637,49	2.824,76	10.879,76	3.559,42	14.439,15	
Del Estado de Chile	328,19	0,58	0,00	630,06	958,83	389,46	0,00	0,00	25,16	414,62	1.373,45	301,02	1.674,48	
Total sistema financiero	2.034,13	42,65	42,72	6.894,33	9.013,80	2.574,17	0,00	2,56	662,65	3.239,38	12.253,21	3.860,44	16.113,63	

(1) Incluye colocaciones a los sectores privado, público y exterior.

(2) El 18 de enero de 2010 el Banco Monex cambia de nombre a Banco Consorcio.

Cuadro 2.16**Colocaciones totales en moneda extranjera, por plazo e institución**

Partidas: 1105-1240, 1405-1415, 1605-1660, MB1

(Promedios en millones de dólares)

Institución	Pactadas hasta un año plazo					Pactadas a más de un año plazo					Subtotal según plazo	Febrero 2010	
	Préstamos comerciales	Préstamos de consumo	Préstamos a instituciones financieras	Otros	Subtotal	Préstamos comerciales	Préstamos de consumo	Préstamos a instituciones financieras	Otros	Subtotal		Contingente	Total
	(1)					(1)							
Bancos													
Bice	46,56	1,25	0,00	253,07	300,88	79,44	0,00	0,00	0,33	79,77	380,65	86,91	467,56
Bilbao Vizcaya Argentina, Chile	98,59	0,91	0,00	724,24	823,73	163,26	0,00	0,00	132,44	295,70	1.119,43	428,76	1.548,19
Consorcio (2)	0,32	0,00	0,00	0,55	0,87	0,03	0,00	0,00	0,00	0,03	0,90	0,00	0,90
Corpbanca	142,31	2,03	0,00	488,78	633,13	491,11	0,00	0,00	23,06	514,17	1.147,29	321,87	1.469,16
De Chile	737,18	15,68	27,37	1.793,37	2.573,60	455,61	0,00	0,00	238,48	694,09	3.267,69	991,29	4.258,98
De Crédito e Inversiones	211,40	6,69	0,00	619,86	837,95	424,44	0,00	0,00	58,00	482,43	1.320,38	296,16	1.616,54
De la Nación Argentina	2,20	0,00	7,53	8,43	18,16	0,00	0,00	0,00	0,00	0,00	18,16	3,80	21,96
Deutsche Bank (Chile)	0,00	0,00	0,00	0,00	0,00	0,00	0,00	0,00	0,00	0,00	0,00	0,00	0,00
DnB NOR Bank ASA	0,00	0,00	0,00	19,57	19,57	13,15	0,00	0,00	0,00	13,15	32,72	72,00	104,72
Do Brasil S.A.	3,62	0,00	0,00	53,62	57,24	2,74	0,00	0,00	0,00	2,74	59,98	13,79	73,77
Falabella	0,00	0,22	0,00	0,00	0,22	0,00	0,00	0,00	0,00	0,00	0,22	0,00	0,22
HSBC Bank (Chile)	18,45	0,00	0,00	125,64	144,09	29,54	0,00	0,00	0,16	29,70	173,79	99,54	273,33
Internacional	10,11	0,00	0,00	77,29	87,40	1,99	0,00	0,00	0,00	1,99	89,39	45,27	134,66
Itaú (Chile)	89,06	5,06	0,00	324,11	418,23	179,50	0,00	0,00	36,80	216,30	634,53	240,34	874,87
JP Morgan Chase Bank, N.A.	0,00	0,00	0,00	0,00	0,00	0,00	0,00	0,00	0,00	0,00	0,00	0,00	0,00
Of Tokyo - Mitsubishi Ufj. Ltd.	0,00	0,00	5,83	8,04	13,87	1,03	0,00	0,00	0,00	1,03	14,89	3,16	18,05
Paris	0,00	0,01	0,00	0,00	0,01	0,00	0,00	0,00	0,00	0,00	0,01	0,00	0,01
Penta	0,00	0,00	0,00	0,00	0,00	0,00	0,00	0,00	0,00	0,00	0,00	0,00	0,00
Rabobank Chile	38,37	0,00	0,00	54,65	93,02	83,59	0,00	0,00	0,00	83,59	176,61	4,12	180,73
Ripley	0,00	0,02	0,00	0,00	0,02	0,00	0,00	0,00	0,00	0,00	0,02	0,00	0,02
The Royal Bank of Scotland (Chile)	2,05	0,00	0,00	15,51	17,56	15,96	0,00	0,00	0,00	15,96	33,52	18,71	52,23
Santander - Chile	233,78	19,29	0,00	904,02	1.157,09	164,51	0,00	0,00	134,13	298,64	1.455,73	917,46	2.373,19
Scotiabank Chile	56,67	1,38	0,00	692,61	750,66	37,25	0,00	0,00	4,84	42,09	792,75	148,63	941,38
Security	47,67	1,32	0,00	299,54	348,52	57,53	0,00	0,00	5,64	63,17	411,69	121,43	533,12
Subtotal	1.738,34	53,86	40,73	6.462,90	8.295,82	2.200,68	0,00	0,00	633,88	2.834,55	11.130,35	3.813,24	14.943,59
Del Estado de Chile	290,52	0,87	0,00	636,48	927,87	415,22	0,00	0,00	25,18	440,39	1.368,26	311,23	1.679,49
Total sistema financiero	2.028,86	54,73	40,73	7.099,38	9.223,69	2.615,90	0,00	0,00	659,06	3.274,94	12.498,61	4.124,47	16.623,08

(1) Incluye colocaciones a los sectores privado, público y exterior.

(2) El 18 de enero de 2010 el Banco Monex cambia de nombre a Banco Consorcio.

Cuadro 2.16**Colocaciones totales en moneda extranjera, por plazo e institución**

Partidas: 1105-1240, 1405-1415, 1605-1660, MB1

(Promedios en millones de dólares)

Marzo 2010

Institución	Pactadas hasta un año plazo					Pactadas a más de un año plazo					Subtotal según plazo	Contingente	Total	
	Préstamos comerciales	Préstamos de consumo	Préstamos a instituciones financieras	Otros	Subtotal	Préstamos comerciales	Préstamos de consumo	Préstamos a instituciones financieras	Otros	Subtotal				
	(1)					(1)								
Bancos														
Bice	46,51	1,24	0,00	264,77	312,52	79,23	0,00	0,00	0,33	79,56	392,08	74,58	466,67	
Bilbao Vizcaya Argentina, Chile	95,57	1,06	0,00	900,87	997,50	150,14	0,00	0,00	128,12	278,27	1.275,76	389,88	1.665,64	
Consorcio (2)	0,33	0,00	0,00	0,50	0,83	0,03	0,00	0,00	0,00	0,03	0,86	0,00	0,86	
Corpbanca	131,33	1,96	0,83	483,29	617,40	499,61	0,00	0,00	22,11	521,72	1.139,13	337,50	1.476,63	
De Chile	627,80	14,82	27,43	1.784,06	2.454,11	464,90	0,00	0,00	342,08	806,98	3.261,09	979,01	4.240,10	
De Crédito e Inversiones	201,65	5,84	0,00	590,00	797,49	422,22	0,00	0,00	55,15	477,37	1.274,86	305,72	1.580,58	
De la Nación Argentina	1,21	0,00	5,54	9,38	16,13	0,00	0,00	0,00	0,00	0,00	16,13	2,94	19,06	
Deutsche Bank (Chile)	0,00	0,00	0,00	0,00	0,00	0,00	0,00	0,00	0,00	0,00	0,00	0,00	0,00	
DnB NOR Bank ASA	0,00	0,00	0,00	19,65	19,65	13,88	0,00	0,00	0,00	13,88	33,53	72,00	105,53	
Do Brasil S.A.	13,92	0,00	0,00	39,80	53,71	5,61	0,00	0,00	0,00	5,61	59,32	12,05	71,37	
Falabella	0,00	0,28	0,00	0,00	0,28	0,00	0,00	0,00	0,00	0,00	0,28	0,00	0,28	
HSBC Bank (Chile)	19,59	0,00	0,00	101,73	121,32	36,53	0,00	0,00	4,61	41,13	162,45	93,53	255,97	
Internacional	9,25	0,00	0,00	80,62	89,87	2,00	0,00	0,00	0,00	2,00	91,87	40,30	132,16	
Itaú (Chile)	89,06	3,56	0,00	318,09	410,70	176,26	0,00	0,00	37,87	214,14	624,84	236,42	861,26	
JP Morgan Chase Bank, N.A.	0,00	0,00	0,00	0,00	0,00	0,00	0,00	0,00	0,00	0,00	0,00	0,00	0,00	
Of Tokyo - Mitsubishi Ufj. Ltd.	0,00	0,00	5,93	8,05	13,97	1,03	0,00	0,00	0,00	1,03	15,00	2,77	17,77	
Paris	0,00	0,01	0,00	0,00	0,01	0,00	0,00	0,00	0,00	0,00	0,01	0,00	0,01	
Penta	0,00	0,00	0,00	0,00	0,00	0,00	0,00	0,00	0,00	0,00	0,00	0,00	0,00	
Rabobank Chile	37,70	0,00	0,00	58,90	96,60	86,56	0,00	0,00	0,00	86,56	183,16	3,90	187,06	
Ripley	0,00	0,02	0,00	0,00	0,02	0,00	0,00	0,00	0,00	0,00	0,02	0,00	0,02	
The Royal Bank of Scotland (Chile)	2,06	0,00	0,00	15,54	17,60	15,97	0,00	0,00	0,00	15,97	33,57	14,39	47,96	
Santander - Chile	245,73	17,65	0,87	980,23	1.244,48	164,63	0,00	0,00	133,46	298,09	1.542,57	910,72	2.453,29	
Scotiabank Chile	57,03	1,24	0,00	614,26	672,53	39,88	0,00	0,00	4,58	44,46	716,99	173,62	890,60	
Security	48,09	1,41	0,06	299,15	348,70	56,80	0,00	0,00	5,38	62,18	410,88	113,34	524,22	
Subtotal	1.626,83	49,09	40,66	6.568,89	8.285,42	2.215,28	0,00	0,00	733,69	2.948,98	11.234,40	3.762,67	14.997,04	
Del Estado de Chile	288,42	0,81	0,00	511,37	800,59	410,58	0,00	0,00	25,96	436,54	1.237,13	323,99	1.561,12	
Total sistema financiero	1.915,25	49,90	40,66	7.080,26	9.086,01	2.625,86	0,00	0,00	759,65	3.385,52	12.471,53	4.086,66	16.558,16	

(1) Incluye colocaciones a los sectores privado, público y exterior.

(2) El 18 de enero de 2010 el Banco Monex cambia de nombre a Banco Consorcio.

Cuadro 2.16

Colocaciones totales en moneda extranjera, por plazo e institución

Partidas: 1105-1240, 1405-1415, 1605-1660, MB1

(Promedios en millones de dólares)

Institución	Pactadas hasta un año plazo					Pactadas a más de un año plazo					Subtotal según plazo	Contingente	Total	
	Préstamos comerciales	Préstamos de consumo	Préstamos a instituciones financieras	Otros	Subtotal	Préstamos comerciales	Préstamos de consumo	Préstamos a instituciones financieras	Otros	Subtotal				
	(1)					(1)								
Bancos														
Bice	47,33	1,15	0,00	256,53	305,00	76,32	0,00	0,00	0,33	76,65	381,65	68,50	450,15	
Bilbao Vizcaya Argentina, Chile	95,89	0,90	0,03	864,89	961,71	212,82	0,00	0,00	125,95	338,77	1.300,47	354,36	1.654,83	
Consorcio (2)	0,33	0,00	0,00	0,50	0,83	0,02	0,00	0,00	0,00	0,02	0,85	0,00	0,85	
Corpbanca	124,42	1,58	0,00	470,93	596,94	526,84	0,00	0,00	14,55	541,38	1.138,32	425,69	1.564,01	
De Chile	574,34	13,36	34,24	1.824,20	2.446,13	447,36	0,00	0,00	375,56	822,92	3.269,05	1.040,91	4.309,97	
De Crédito e Inversiones	191,48	4,94	0,00	610,75	807,17	422,00	0,00	0,00	49,68	471,68	1.278,85	303,01	1.581,86	
De la Nación Argentina	1,95	0,00	5,44	9,76	17,14	0,00	0,00	0,00	0,00	0,00	17,14	6,34	23,48	
Deutsche Bank (Chile)	0,00	0,00	0,00	0,00	0,00	0,00	0,00	0,00	0,00	0,00	0,00	0,00	0,00	
DnB NOR Bank ASA	0,00	0,00	0,00	19,74	19,74	24,21	0,00	0,00	0,00	24,21	43,95	72,00	115,95	
Do Brasil S.A.	0,77	0,00	0,00	51,40	52,17	5,59	0,00	0,00	0,00	5,59	57,77	15,13	72,89	
Falabella	0,00	0,20	0,00	0,00	0,20	0,00	0,00	0,00	0,00	0,00	0,20	0,00	0,20	
HSBC Bank (Chile)	28,74	0,00	0,00	132,30	161,04	32,14	0,00	0,00	12,69	44,83	205,87	75,49	281,36	
Internacional	9,49	0,00	0,00	70,12	79,60	2,00	0,00	0,00	0,00	2,00	81,61	35,63	117,23	
Itaú (Chile)	71,07	4,35	0,00	318,09	393,50	183,53	0,00	0,00	37,86	221,39	614,89	251,49	866,38	
JP Morgan Chase Bank, N.A.	0,00	0,00	0,00	0,00	0,00	0,00	0,00	0,00	0,00	0,00	0,00	0,00	0,00	
Of Tokyo - Mitsubishi Ufj. Ltd.	0,00	0,00	22,17	7,76	29,92	0,91	0,00	0,00	0,00	0,91	30,83	2,76	33,59	
Paris	0,00	0,01	0,00	0,00	0,01	0,00	0,00	0,00	0,00	0,00	0,01	0,00	0,01	
Penta	0,00	0,00	0,00	0,00	0,00	0,00	0,00	0,00	0,00	0,00	0,00	0,00	0,00	
Rabobank Chile	35,04	0,00	0,00	70,46	105,50	87,61	0,00	0,12	0,00	87,73	193,23	2,72	195,95	
Ripley	0,00	0,01	0,00	0,00	0,01	0,00	0,00	0,00	0,00	0,00	0,01	0,00	0,01	
The Royal Bank of Scotland (Chile)	2,06	0,00	0,00	15,58	17,64	15,99	0,00	0,00	0,00	15,99	33,63	8,74	42,37	
Santander - Chile	259,53	16,39	0,00	1.011,60	1.287,53	165,19	0,00	0,00	135,22	300,41	1.587,93	1.033,32	2.621,25	
Scotiabank Chile	53,58	1,11	0,00	462,58	517,27	36,61	0,00	0,00	4,52	41,12	558,39	211,18	769,57	
Security	51,60	1,22	0,19	313,31	366,32	51,89	0,00	0,00	5,23	57,12	423,43	120,73	544,16	
Subtotal	1.547,62	45,22	62,07	6.510,50	8.165,37	2.291,03	0,00	0,12	761,59	3.052,72	11.218,08	4.028,00	15.246,07	
Del Estado de Chile	290,60	0,61	0,00	491,63	782,84	405,50	0,00	0,00	25,96	431,47	1.214,31	354,00	1.568,30	
Total sistema financiero	1.838,22	45,83	62,07	7.002,13	8.948,21	2.696,53	0,00	0,12	787,55	3.484,19	12.432,39	4.382,00	16.814,37	

(1) Incluye colocaciones a los sectores privado, público y exterior.

(2) El 18 de enero de 2010 el Banco Monex cambia de nombre a Banco Consorcio.

Cuadro 2.16**Colocaciones totales en moneda extranjera, por plazo e institución**

Partidas: 1105-1240, 1405-1415, 1605-1660, MB1

(Promedios en millones de dólares)

Mayo 2010

Institución	Pactadas hasta un año plazo					Pactadas a más de un año plazo					Subtotal según plazo	Contingente	Total	
	Préstamos comerciales	Préstamos de consumo	Préstamos a instituciones financieras	Otros	Subtotal	Préstamos comerciales	Préstamos de consumo	Préstamos a instituciones financieras	Otros	Subtotal				
	(1)					(1)								
Bancos														
Bice	44,58	1,33	0,00	254,52	300,44	77,96	0,00	0,00	0,32	78,28	378,72	71,54	450,26	
Bilbao Vizcaya Argentaria, Chile	97,38	1,10	0,00	864,13	962,61	243,15	0,00	0,00	118,10	361,25	1.323,85	371,14	1.694,99	
Consorcio (2)	0,32	0,00	0,00	0,48	0,80	0,02	0,00	0,00	0,00	0,02	0,82	0,00	0,82	
Corpbanca	139,35	1,80	0,00	487,22	628,37	493,28	0,00	0,00	14,36	507,64	1.136,01	460,19	1.596,21	
De Chile	560,62	15,15	30,65	1.829,06	2.435,47	456,81	0,00	0,00	376,68	833,48	3.268,95	971,04	4.239,99	
De Crédito e Inversiones	157,42	5,98	0,00	600,61	764,01	419,02	0,00	0,00	49,90	468,92	1.232,93	301,60	1.534,53	
De la Nación Argentina	1,60	0,00	0,35	9,89	11,84	0,00	0,00	0,00	0,00	0,00	11,84	6,89	18,73	
Deutsche Bank (Chile)	0,00	0,00	0,00	0,00	0,00	0,00	0,00	0,00	0,00	0,00	0,00	0,00	0,00	
DnB NOR Bank ASA	0,00	0,00	0,00	19,16	19,16	38,80	0,00	0,00	0,00	38,80	57,96	57,48	115,45	
Do Brasil S.A.	2,09	0,00	0,00	53,92	56,02	5,27	0,00	0,00	0,00	5,27	61,28	18,90	80,18	
Falabella	0,00	0,25	0,00	0,00	0,25	0,00	0,00	0,00	0,00	0,00	0,25	0,00	0,25	
HSBC Bank (Chile)	32,14	0,00	0,00	141,40	173,54	32,66	0,00	0,00	2,91	35,57	209,12	86,56	295,68	
Internacional	9,27	0,00	0,00	63,83	73,11	2,02	0,00	0,00	0,00	2,02	75,12	48,45	123,58	
Itaú (Chile)	84,48	4,88	0,00	315,18	404,54	189,24	0,00	0,00	35,62	224,86	629,40	249,30	878,71	
JP Morgan Chase Bank, N.A.	0,00	0,00	0,00	0,00	0,00	0,00	0,00	0,00	0,00	0,00	0,00	0,00	0,00	
Of Tokyo - Mitsubishi Ufj. Ltd.	0,00	0,00	7,03	9,21	16,24	0,89	0,00	0,00	0,00	0,89	17,13	3,07	20,20	
Paris	0,00	0,01	0,00	0,00	0,01	0,00	0,00	0,00	0,00	0,00	0,01	0,00	0,01	
Penta	0,00	0,00	0,00	0,00	0,00	0,00	0,00	0,00	0,00	0,00	0,00	0,00	0,00	
Rabobank Chile	38,91	0,00	0,00	79,74	118,65	89,14	0,00	0,29	0,00	89,42	208,07	2,26	210,33	
Ripley	0,00	0,01	0,00	0,00	0,01	0,00	0,00	0,00	0,00	0,00	0,01	0,00	0,01	
The Royal Bank of Scotland (Chile)	2,05	0,00	0,00	15,65	17,70	16,01	0,00	0,00	0,00	16,01	33,70	8,55	42,25	
Santander - Chile	260,28	18,77	0,00	1.028,76	1.307,81	161,35	0,00	0,00	138,70	300,05	1.607,86	1.103,91	2.711,77	
Scotiabank Chile	50,94	1,29	0,00	505,29	557,52	36,64	0,00	0,00	4,48	41,12	598,64	216,49	815,13	
Security	53,42	1,43	0,09	313,34	368,27	52,29	0,00	0,00	5,53	57,82	426,09	123,04	549,14	
Subtotal	1.534,85	52,00	38,12	6.591,39	8.216,37	2.314,55	0,00	0,29	746,60	3.061,42	11.277,76	4.100,41	15.378,22	
Del Estado de Chile	275,59	0,68	0,00	548,90	825,17	455,64	0,00	0,00	22,91	478,55	1.303,72	354,19	1.657,91	
Total sistema financiero	1.810,44	52,68	38,12	7.140,29	9.041,54	2.770,19	0,00	0,29	769,51	3.539,97	12.581,48	4.454,60	17.036,13	

(1) Incluye colocaciones a los sectores privado, público y exterior.

(2) El 18 de enero de 2010 el Banco Monex cambia de nombre a Banco Consorcio.101

Cuadro 2.16

Colocaciones totales en moneda extranjera, por plazo e institución

Partidas: 1105-1240, 1405-1415, 1605-1660, MB1

(Promedios en millones de dólares)

Institución	Pactadas hasta un año plazo					Pactadas a más de un año plazo					Subtotal según plazo	Contingente	Total
	Préstamos comerciales	Préstamos de consumo	Préstamos a instituciones financieras	Otros	Subtotal	Préstamos comerciales	Préstamos de consumo	Préstamos a instituciones financieras	Otros	Subtotal			
	(1)					(1)							
Bancos													
Bice	47,40	1,43	0,00	260,93	309,76	79,02	0,00	0,00	0,22	79,23	388,99	71,69	460,67
Bilbao Vizcaya Argentaria, Chile	92,06	1,18	0,00	797,11	890,34	243,36	0,00	0,00	117,11	360,46	1.250,81	434,59	1.685,40
Consorcio (2)	0,18	0,00	0,00	0,48	0,66	0,02	0,00	0,00	0,00	0,02	0,68	0,00	0,68
Corpbanca	115,56	2,00	0,00	495,19	612,75	498,07	0,00	0,00	13,93	512,01	1.124,75	443,05	1.567,80
De Chile	550,88	21,75	27,66	1.755,05	2.355,33	436,37	0,00	0,00	370,03	806,40	3.161,73	995,23	4.156,96
De Crédito e Inversiones	97,75	6,44	0,00	575,34	679,52	413,20	0,00	0,00	48,49	461,69	1.141,21	283,23	1.424,44
De la Nación Argentina	1,22	0,00	0,00	12,59	13,81	0,00	0,00	0,00	0,00	0,00	13,81	3,78	17,59
Deutsche Bank (Chile)	0,00	0,00	0,00	0,00	0,00	0,00	0,00	0,00	0,00	0,00	0,00	0,00	0,00
DnB NOR Bank ASA	0,00	0,00	0,00	18,14	18,14	42,39	0,00	0,00	0,00	42,39	60,53	54,00	114,53
Do Brasil S.A.	3,72	0,00	0,00	53,92	57,64	5,15	0,00	0,00	0,00	5,15	62,79	18,80	81,59
Falabella	0,00	0,22	0,00	0,00	0,22	0,00	0,00	0,00	0,00	0,00	0,22	0,00	0,22
HSBC Bank (Chile)	29,11	0,00	0,00	165,41	194,53	33,25	0,00	0,00	19,77	53,02	247,55	78,60	326,14
Internacional	7,20	0,00	0,00	62,04	69,24	2,02	0,00	0,00	0,00	2,02	71,26	57,52	128,78
Itaú (Chile)	87,89	4,94	0,00	271,74	364,57	219,89	0,00	0,00	33,52	253,40	617,98	258,48	876,45
JP Morgan Chase Bank, N.A.	0,00	0,00	0,00	0,00	0,00	0,00	0,00	0,00	0,00	0,00	0,00	0,00	0,00
Of Tokyo - Mitsubishi Ufj. Ltd.	0,00	0,00	17,58	10,20	27,78	0,88	0,00	0,00	0,00	0,88	28,67	3,31	31,98
Paris	0,00	0,01	0,00	0,00	0,01	0,00	0,00	0,00	0,00	0,00	0,01	0,00	0,01
Penta	0,00	0,00	0,00	0,00	0,00	0,00	0,00	0,00	0,00	0,00	0,00	0,00	0,00
Rabobank Chile	40,04	0,00	0,00	80,28	120,31	90,98	0,00	0,00	0,00	90,98	211,29	2,32	213,61
Ripley	0,00	0,01	0,00	0,00	0,01	0,00	0,00	0,00	0,00	0,00	0,01	0,00	0,01
The Royal Bank of Scotland (Chile)	2,05	0,00	0,00	15,67	17,72	15,91	0,00	0,00	0,00	15,91	33,63	7,15	40,78
Santander - Chile	261,94	21,86	0,00	1.057,44	1.341,24	167,08	0,00	0,00	147,39	314,48	1.655,72	1.086,81	2.742,53
Scotiabank Chile	53,12	1,31	0,00	528,26	582,70	36,64	0,00	0,00	4,49	41,13	623,83	196,77	820,60
Security	49,88	1,64	0,16	302,63	354,29	51,63	0,00	0,00	5,10	56,73	411,02	126,33	537,35
Subtotal	1.440,00	62,79	45,40	6.462,42	8.010,57	2.335,86	0,00	0,00	760,05	3.095,90	11.106,49	4.121,66	15.228,12
Del Estado de Chile	310,30	0,74	0,00	612,16	923,20	498,92	0,00	0,00	32,23	531,15	1.454,35	372,50	1.826,85
Total sistema financiero	1.750,30	63,53	45,40	7.074,58	8.933,77	2.834,78	0,00	0,00	792,28	3.627,05	12.560,84	4.494,16	17.054,97

(1) Incluye colocaciones a los sectores privado, público y exterior.

(2) El 18 de enero de 2010 el Banco Monex cambia de nombre a Banco Consorcio.

Cuadro 2.16**Colocaciones totales en moneda extranjera, por plazo e institución**

Partidas: 1105-1240, 1405-1415, 1605-1660, MB1

(Promedios en millones de dólares)

Julio 2010

Institución	Pactadas hasta un año plazo					Pactadas a más de un año plazo					Subtotal según plazo	Contingente	Total
	Préstamos comerciales	Préstamos de consumo	Préstamos a instituciones financieras	Otros	Subtotal	Préstamos comerciales	Préstamos de consumo	Préstamos a instituciones financieras	Otros	Subtotal			
	(1)					(1)							
Bancos													
Bice	50,48	1,46	0,00	278,02	329,96	87,32	0,00	0,00	0,00	87,32	417,28	73,08	490,36
Bilbao Vizcaya Argentina, Chile	89,88	1,24	0,02	814,88	906,01	239,15	0,00	0,00	118,19	357,34	1.263,35	404,28	1.667,63
Consorcio (2)	0,19	0,00	0,00	0,51	0,70	0,01	0,00	0,00	0,00	0,01	0,71	0,00	0,71
Corpbanca	120,73	2,17	0,00	533,23	656,13	482,49	0,00	0,00	14,21	496,70	1.152,84	382,60	1.535,44
De Chile	559,18	17,11	27,77	1.804,96	2.409,02	511,37	0,00	0,00	361,75	873,12	3.282,14	1.037,16	4.319,31
De Crédito e Inversiones	89,76	6,86	0,00	593,47	690,09	440,64	0,00	0,00	48,03	488,67	1.178,76	310,73	1.489,49
De la Nación Argentina	0,29	0,00	3,81	9,96	14,06	0,00	0,00	0,00	0,00	0,00	14,06	5,39	19,44
Deutsche Bank (Chile)	0,00	0,00	0,00	0,00	0,00	0,00	0,00	0,00	0,00	0,00	0,00	0,00	0,00
DnB NOR Bank ASA	0,00	0,00	0,00	15,12	15,12	42,37	0,00	0,00	0,00	42,37	57,49	54,01	111,50
Do Brasil S.A.	3,73	0,00	0,00	56,28	60,02	5,43	0,00	0,00	0,00	5,43	65,44	15,67	81,11
Falabella	0,00	0,16	0,00	0,00	0,16	0,00	0,00	0,00	0,00	0,00	0,16	0,00	0,16
HSBC Bank (Chile)	29,11	0,00	0,00	165,41	194,53	33,25	0,00	0,00	19,77	53,02	247,55	78,60	326,14
Internacional	9,37	0,00	0,00	75,29	84,66	2,17	0,00	0,00	0,00	2,17	86,83	52,49	139,32
Itaú (Chile)	64,27	5,33	3,27	274,14	347,02	225,07	0,00	0,00	33,22	258,29	605,31	238,05	843,36
JP Morgan Chase Bank, N.A.	0,00	0,00	0,00	0,00	0,00	0,00	0,00	0,00	0,00	0,00	0,00	0,00	0,00
Of Tokyo - Mitsubishi Ufj. Ltd.	0,00	0,00	28,79	9,87	38,66	0,94	0,00	0,00	0,00	0,94	39,60	5,06	44,66
Paris	0,00	0,01	0,00	0,00	0,01	0,00	0,00	0,00	0,00	0,00	0,01	0,00	0,01
Penta	0,00	0,00	0,00	0,00	0,00	0,00	0,00	0,00	0,00	0,00	0,00	0,00	0,00
Rabobank Chile	47,58	0,00	0,00	80,13	127,72	96,97	0,00	0,00	0,00	96,97	224,69	2,35	227,04
Ripley	0,00	0,02	0,00	0,00	0,02	0,00	0,00	0,00	0,00	0,00	0,02	0,00	0,02
The Royal Bank of Scotland (Chile)	2,05	0,00	0,00	15,68	17,73	13,67	0,00	0,00	0,00	13,67	31,40	4,89	36,29
Santander - Chile	277,60	23,27	1,05	1.200,94	1.502,86	193,10	0,00	0,00	171,04	364,15	1.867,00	1.134,07	3.001,07
Scotiabank Chile	32,35	1,31	0,00	678,24	711,89	35,24	0,00	0,00	3,90	39,14	751,04	173,35	924,38
Security	53,63	1,51	0,09	322,63	377,85	52,84	0,00	0,00	4,41	57,25	435,10	142,66	577,76
Subtotal	1.430,20	60,45	64,80	6.928,76	8.484,22	2.462,03	0,00	0,00	774,52	3.236,56	11.720,78	4.114,44	15.835,20
Del Estado de Chile	314,45	0,80	0,00	572,61	887,87	501,21	0,00	0,00	26,31	527,52	1.415,39	318,15	1.733,54
Total sistema financiero	1.744,65	61,25	64,80	7.501,37	9.372,09	2.963,24	0,00	0,00	800,83	3.764,08	13.136,17	4.432,59	17.568,74

(1) Incluye colocaciones a los sectores privado, público y exterior.

(2) El 18 de enero de 2010 el Banco Monex cambia de nombre a Banco Consorcio.

Cuadro 2.16

Colocaciones totales en moneda extranjera, por plazo e institución

Partidas: 1105-1240, 1405-1415, 1605-1660, MB1

(Promedios en millones de dólares)

Institución	Pactadas hasta un año plazo					Pactadas a más de un año plazo					Subtotal según plazo	Agosto 2010	
	Préstamos comerciales	Préstamos de consumo	Préstamos a instituciones financieras	Otros	Subtotal	Préstamos comerciales	Préstamos de consumo	Préstamos a instituciones financieras	Otros	Subtotal		Contingente	Total
	(1)					(1)							
Bancos													
Bice	48,87	1,40	0,00	271,36	321,63	89,74	0,00	0,00	4,12	93,86	415,49	65,34	480,83
Bilbao Vizcaya Argentina, Chile	134,41	1,29	0,00	853,30	989,00	215,61	0,00	0,00	118,63	334,24	1.323,24	322,22	1.645,46
Consorcio (2)	0,19	0,00	0,00	0,50	0,69	0,00	0,00	0,00	0,00	0,00	0,69	0,00	0,69
Corpbanca	138,52	2,22	0,00	545,71	686,44	547,96	0,00	0,00	13,79	561,75	1.248,19	338,38	1.586,57
De Chile	597,27	16,53	27,82	1.914,88	2.556,50	506,77	0,00	0,00	353,54	860,30	3.416,80	1.010,71	4.427,51
De Crédito e Inversiones	91,67	6,86	0,00	601,44	699,97	431,71	0,00	0,00	28,02	459,73	1.159,70	278,34	1.438,03
De la Nación Argentina	0,33	0,00	3,27	11,42	15,02	0,00	0,00	0,00	0,00	0,00	15,02	4,71	19,74
Deutsche Bank (Chile)	0,00	0,00	0,00	0,00	0,00	0,00	0,00	0,00	0,00	0,00	0,00	0,00	0,00
DnB NOR Bank ASA	0,00	0,00	0,00	21,52	21,52	41,69	0,00	0,00	0,00	41,69	63,21	54,01	117,22
Do Brasil S.A.	3,72	0,00	0,00	55,63	59,34	5,29	0,00	0,00	0,00	5,29	64,63	15,99	80,61
Falabella	0,00	0,30	0,00	0,00	0,30	0,00	0,00	0,00	0,00	0,00	0,30	0,00	0,30
HSBC Bank (Chile)	21,99	0,00	0,00	179,99	201,97	33,65	0,00	0,00	2,85	36,50	238,47	99,45	337,92
Internacional	9,63	0,00	0,00	78,07	87,70	7,33	0,00	0,00	0,00	7,33	95,03	62,01	157,03
Itaú (Chile)	72,71	4,43	0,00	290,62	367,76	244,96	0,00	0,00	33,17	278,13	645,89	237,68	883,57
JP Morgan Chase Bank, N.A.	0,00	0,00	0,00	0,00	0,00	0,00	0,00	0,00	0,00	0,00	0,00	0,00	0,00
Of Tokyo - Mitsubishi Ufj. Ltd.	0,06	0,00	38,16	7,48	45,69	0,95	0,00	0,00	0,00	0,95	46,64	7,12	53,75
Paris	0,00	0,01	0,00	0,00	0,01	0,00	0,00	0,00	0,00	0,00	0,01	0,00	0,01
Penta	0,00	0,00	0,00	0,00	0,00	3,89	0,00	0,00	0,00	3,89	3,89	0,00	3,89
Rabobank Chile	48,76	0,00	0,00	77,08	125,84	102,57	0,00	0,00	0,00	102,57	228,41	2,47	230,88
Ripley	0,00	0,02	0,00	0,00	0,02	0,00	0,00	0,00	0,00	0,00	0,02	0,00	0,02
The Royal Bank of Scotland (Chile)	2,06	0,00	0,00	15,51	17,57	13,69	0,00	0,00	0,00	13,69	31,26	0,07	31,33
Santander - Chile	271,74	22,09	0,00	1.305,95	1.599,78	223,90	0,00	0,00	168,17	392,07	1.991,85	1.033,69	3.025,53
Scotiabank Chile	31,74	1,40	0,00	709,07	742,20	36,63	0,00	0,00	3,75	40,38	782,58	153,57	936,15
Security	54,24	2,12	0,04	323,72	380,12	60,58	0,00	0,00	4,59	65,17	445,29	148,37	593,66
Subtotal	1.527,91	58,67	69,29	7.263,25	8.919,07	2.566,92	0,00	0,00	730,63	3.297,54	12.216,61	3.834,13	16.050,70
Del Estado de Chile	316,85	0,85	0,00	605,37	923,07	513,82	0,00	0,00	21,00	534,81	1.457,88	332,97	1.790,85
Total sistema financiero	1.844,76	59,52	69,29	7.868,62	9.842,14	3.080,74	0,00	0,00	751,63	3.832,35	13.674,49	4.167,10	17.841,55

(1) Incluye colocaciones a los sectores privado, público y exterior.

(2) El 18 de enero de 2010 el Banco Monex cambia de nombre a Banco Consorcio.

Cuadro 2.16**Colocaciones totales en moneda extranjera, por plazo e institución**

Partidas: 1105-1240, 1405-1415, 1605-1660, MB1

(Promedios en millones de dólares)

Septiembre 2010

Institución	Pactadas hasta un año plazo					Pactadas a más de un año plazo					Subtotal según plazo	Contingente	Total	
	Préstamos comerciales	Préstamos de consumo	Préstamos a instituciones financieras	Otros	Subtotal	Préstamos comerciales	Préstamos de consumo	Préstamos a instituciones financieras	Otros	Subtotal				
	(1)					(1)								
Bancos														
Bice	53,27	1,45	0,00	264,89	319,62	96,30	0,00	0,00	5,07	101,37	420,99	71,24	492,22	
Bilbao Vizcaya Argentaria, Chile	127,82	1,34	0,00	911,54	1.040,69	207,86	0,00	0,00	104,02	311,88	1.352,57	301,92	1.654,49	
Consorcio (2)	0,19	0,00	0,00	0,56	0,75	0,00	0,00	0,00	0,00	0,00	0,75	0,00	0,75	
Corpbanca	152,20	2,16	0,82	549,39	704,57	547,14	0,00	0,00	22,77	569,91	1.274,49	374,08	1.648,56	
De Chile	759,35	17,31	27,89	1.949,61	2.754,15	537,07	0,00	0,00	352,35	889,42	3.643,57	975,22	4.618,80	
De Crédito e Inversiones	85,36	6,95	0,00	616,32	708,63	434,17	0,00	0,00	27,49	461,65	1.170,28	287,48	1.457,76	
De la Nación Argentina	1,58	0,00	0,00	12,48	14,07	0,00	0,00	0,00	0,00	0,00	14,07	5,49	19,56	
Deutsche Bank (Chile)	0,00	0,00	0,00	0,00	0,00	0,00	0,00	0,00	0,00	0,00	0,00	0,00	0,00	
DnB NOR Bank ASA	0,00	0,00	0,00	30,19	30,19	59,73	0,00	0,00	0,00	59,73	89,92	36,01	125,93	
Do Brasil S.A.	3,72	0,00	0,00	58,11	61,83	5,16	0,00	0,00	0,00	5,16	66,99	17,79	84,78	
Falabella	0,00	0,35	0,00	0,00	0,35	0,00	0,00	0,00	0,00	0,00	0,35	0,00	0,35	
HSBC Bank (Chile)	32,65	0,00	0,00	158,81	191,46	21,55	0,00	0,00	3,98	25,53	216,99	79,54	296,54	
Internacional	10,75	0,00	0,00	91,45	102,20	11,03	0,00	0,00	0,00	11,03	113,23	57,52	170,75	
Itaú (Chile)	69,27	5,75	3,53	295,45	373,99	242,56	0,00	0,00	35,81	278,37	652,36	256,56	908,92	
JP Morgan Chase Bank, N.A.	0,00	0,00	0,00	0,00	0,00	0,00	0,00	0,00	0,00	0,00	0,00	0,00	0,00	
Of Tokyo - Mitsubishi Ufj. Ltd.	0,14	0,00	34,20	6,16	40,50	0,91	0,00	0,00	0,00	0,91	41,41	6,88	48,30	
Paris	0,00	0,01	0,00	0,00	0,01	0,00	0,00	0,00	0,00	0,00	0,01	0,00	0,01	
Penta	0,00	0,00	0,00	0,00	0,00	4,51	0,00	0,00	0,00	4,51	4,51	0,00	4,51	
Rabobank Chile	51,54	0,00	0,00	77,44	128,98	113,68	0,00	0,00	0,00	113,68	242,65	2,77	245,43	
Ripley	0,00	0,01	0,00	0,00	0,01	0,00	0,00	0,00	0,00	0,00	0,01	0,00	0,01	
The Royal Bank of Scotland (Chile)	2,01	0,00	0,00	15,44	17,45	13,70	0,00	0,00	0,00	13,70	31,15	0,07	31,22	
Santander - Chile	271,42	23,64	14,23	1.368,05	1.677,35	247,01	0,00	0,00	184,17	431,18	2.108,53	1.004,80	3.113,33	
Scotiabank Chile	30,78	1,38	0,00	694,02	726,18	36,13	0,00	0,00	3,77	39,90	766,09	176,29	942,38	
Security	54,71	1,65	0,22	346,24	402,82	61,19	0,00	0,00	4,66	65,86	468,67	174,94	643,61	
Subtotal	1.706,76	62,00	80,89	7.446,15	9.295,80	2.639,70	0,00	0,00	744,09	3.383,79	12.679,59	3.828,60	16.508,21	
Del Estado de Chile	350,22	0,83	0,00	618,50	969,55	489,66	0,00	0,00	22,53	512,19	1.481,75	369,10	1.850,85	
Total sistema financiero	2.056,98	62,83	80,89	8.064,65	10.265,35	3.129,36	0,00	0,00	766,62	3.895,98	14.161,34	4.197,70	18.359,06	

(1) Incluye colocaciones a los sectores privado, público y exterior.

(2) El 18 de enero de 2010 el Banco Monex cambia de nombre a Banco Consorcio.

Cuadro 2.16

Colocaciones totales en moneda extranjera, por plazo e institución

Partidas: 1105-1240, 1405-1415, 1605-1660, MB1

(Promedios en millones de dólares)

Institución	Pactadas hasta un año plazo					Pactadas a más de un año plazo					Subtotal según plazo	Contingente	Total	
	Préstamos comerciales	Préstamos de consumo	Préstamos a instituciones financieras	Otros	Subtotal	Préstamos comerciales	Préstamos de consumo	Préstamos a instituciones financieras	Otros	Subtotal				
	(1)					(1)								
Bancos														
Bice	64,57	1,60	0,00	248,30	314,47	102,59	0,00	0,00	3,97	106,56	421,03	68,89	489,92	
Bilbao Vizcaya Argentina, Chile	139,59	1,66	0,00	1.073,88	1.215,13	204,17	0,00	0,00	94,03	298,20	1.513,32	255,24	1.768,57	
Consorcio (2)	0,18	0,00	0,00	0,52	0,69	0,00	0,00	0,00	0,00	0,00	0,69	0,04	0,73	
Corpbanca	154,51	2,37	0,00	521,58	678,46	568,18	0,00	0,00	27,96	596,13	1.274,59	382,59	1.657,18	
De Chile	800,02	19,68	27,88	2.006,75	2.854,33	558,20	0,00	0,00	352,00	910,20	3.764,54	1.064,27	4.828,80	
De Crédito e Inversiones	89,35	7,53	0,00	626,86	723,74	427,84	0,00	0,00	25,69	453,53	1.177,27	305,47	1.482,74	
De la Nación Argentina	0,68	0,00	0,00	12,66	13,34	0,00	0,00	0,00	0,00	0,00	13,34	6,62	19,95	
Deutsche Bank (Chile)	0,00	0,00	0,00	0,00	0,00	0,00	0,00	0,00	0,00	0,00	0,00	0,00	0,00	
DnB NOR Bank ASA	0,00	0,00	0,00	36,32	36,32	59,00	0,00	0,00	0,00	59,00	95,33	36,00	131,33	
Do Brasil S.A.	3,72	0,00	0,00	65,63	69,35	4,79	0,00	0,00	0,00	4,79	74,14	23,95	98,09	
Falabella	0,00	0,37	0,00	0,00	0,37	0,00	0,00	0,00	0,00	0,00	0,37	0,00	0,37	
HSBC Bank (Chile)	39,52	0,00	0,00	176,58	216,10	29,86	0,00	0,00	0,85	30,71	246,81	102,55	349,35	
Internacional	12,54	0,00	0,00	85,76	98,30	14,47	0,00	0,00	0,00	14,47	112,77	59,14	171,91	
Itaú (Chile)	66,00	5,31	0,00	325,64	396,94	285,39	0,00	0,00	35,40	320,80	717,74	264,70	982,44	
JP Morgan Chase Bank, N.A.	0,00	0,00	0,00	0,00	0,00	0,00	0,00	0,00	0,00	0,00	0,00	0,00	0,00	
Of Tokyo - Mitsubishi Ufj. Ltd.	0,00	0,00	33,65	4,74	38,39	0,90	0,00	0,00	0,00	0,90	39,29	6,90	46,19	
Paris	0,00	0,01	0,00	0,00	0,01	0,00	0,00	0,00	0,00	0,00	0,01	0,00	0,01	
Penta	0,00	0,00	0,00	0,00	0,00	4,54	0,00	0,00	0,00	4,54	4,54	0,00	4,54	
Rabobank Chile	54,93	0,00	0,00	77,22	132,14	121,56	0,00	0,00	0,00	121,56	253,70	2,46	256,16	
Ripley	0,00	0,01	0,00	0,00	0,01	0,00	0,00	0,00	0,00	0,00	0,01	0,00	0,01	
The Royal Bank of Scotland (Chile)	0,30	0,00	0,00	15,11	15,40	13,72	0,00	0,00	0,00	13,72	29,12	0,08	29,20	
Santander - Chile	247,40	24,53	0,00	1.310,70	1.582,63	241,44	0,00	0,00	191,71	433,14	2.015,77	971,15	2.986,92	
Scotiabank Chile	28,59	1,49	0,00	762,43	792,51	36,00	0,00	0,00	4,74	40,74	833,25	191,61	1.024,86	
Security	51,39	1,83	0,20	335,20	388,61	57,34	0,00	0,00	4,55	61,88	450,49	179,60	630,09	
Subtotal	1.753,29	66,39	61,73	7.685,88	9.567,24	2.729,99	0,00	0,00	740,90	3.470,87	13.038,12	3.921,26	16.959,36	
Del Estado de Chile	348,13	0,93	0,00	560,98	910,05	512,38	0,00	0,00	24,89	537,27	1.447,32	364,38	1.811,69	
Total sistema financiero	2.101,42	67,32	61,73	8.246,86	10.477,29	3.242,37	0,00	0,00	765,79	4.008,14	14.485,44	4.285,64	18.771,05	

(1) Incluye colocaciones a los sectores privado, público y exterior.

(2) El 18 de enero de 2010 el Banco Monex cambia de nombre a Banco Consorcio.

Cuadro 2.16**Colocaciones totales en moneda extranjera, por plazo e institución**

Partidas: 1105-1240, 1405-1415, 1605-1660, MB1

(Promedios en millones de dólares)

Noviembre 2010

Institución	Pactadas hasta un año plazo					Pactadas a más de un año plazo					Subtotal según plazo	Contingente	Total
	Préstamos comerciales	Préstamos de consumo	Préstamos a instituciones financieras	Otros	Subtotal	Préstamos comerciales	Préstamos de consumo	Préstamos a instituciones financieras	Otros	Subtotal			
	(1)					(1)							
Bancos													
Bice	39,48	1,53	0,00	248,13	289,14	108,80	0,00	0,00	4,00	112,80	401,94	96,08	498,01
Bilbao Vizcaya Argentaria, Chile	154,18	1,85	0,00	991,32	1.147,35	200,75	0,00	0,00	73,59	274,34	1.421,68	268,42	1.690,11
Consorcio (2)	0,32	0,00	0,00	0,49	0,80	0,00	0,00	0,00	0,00	0,00	0,80	0,02	0,83
Corpbanca	167,99	2,38	4,71	558,84	733,92	553,65	0,00	0,00	28,00	581,65	1.315,57	419,61	1.735,18
De Chile	735,50	19,03	27,96	1.985,62	2.768,10	601,96	0,00	0,00	359,43	961,38	3.729,48	1.109,55	4.839,03
De Crédito e Inversiones	97,89	7,38	0,00	682,55	787,82	430,28	0,00	0,00	25,52	455,79	1.243,61	326,77	1.570,39
De la Nación Argentina	0,09	0,00	0,00	16,22	16,31	0,00	0,00	0,00	0,00	0,00	16,31	3,31	19,62
Deutsche Bank (Chile)	0,00	0,00	0,00	0,00	0,00	0,00	0,00	0,00	0,00	0,00	0,00	0,00	0,00
DnB NOR Bank ASA	0,00	0,00	0,00	42,45	42,45	59,06	0,00	0,00	0,00	59,06	101,51	36,00	137,51
Do Brasil S.A.	4,33	0,00	0,00	75,46	79,79	4,53	0,00	0,00	0,00	4,53	84,31	22,13	106,44
Falabella	0,00	0,21	0,00	0,00	0,21	0,00	0,00	0,00	0,00	0,00	0,21	0,00	0,21
HSBC Bank (Chile)	53,55	0,00	7,50	152,99	214,04	35,14	0,00	0,00	1,05	36,19	250,24	102,55	352,78
Internacional	13,57	0,00	0,00	93,12	106,69	17,42	0,00	0,00	0,00	17,42	124,11	63,48	187,59
Itaú (Chile)	65,94	5,30	0,00	329,48	400,72	281,29	0,00	0,00	34,84	316,13	716,84	284,21	1.001,05
JP Morgan Chase Bank, N.A.	0,00	0,00	0,00	0,00	0,00	0,00	0,00	0,00	0,00	0,00	0,00	0,00	0,00
Of Tokyo - Mitsubishi Ufj. Ltd.	0,23	0,00	24,13	6,01	30,37	0,90	0,00	0,00	0,00	0,90	31,27	5,49	36,75
Paris	0,00	0,01	0,00	0,00	0,01	0,00	0,00	0,00	0,00	0,00	0,01	0,00	0,01
Penta	0,00	0,00	0,00	0,00	0,00	4,55	0,00	0,00	0,00	4,55	4,55	0,00	4,55
Rabobank Chile	54,79	0,00	0,00	80,11	134,91	142,00	0,00	0,00	0,00	142,00	276,91	2,95	279,85
Ripley	0,00	0,02	0,00	0,00	0,02	0,00	0,00	0,00	0,00	0,00	0,02	0,00	0,02
The Royal Bank of Scotland (Chile)	0,04	0,00	0,00	2,20	2,24	5,23	0,00	0,00	0,00	5,23	7,47	0,02	7,50
Santander - Chile	231,79	25,33	0,00	1.396,45	1.653,56	251,47	0,00	0,00	186,75	438,22	2.091,78	1.126,36	3.218,14
Scotiabank Chile	26,33	1,43	0,00	745,73	773,48	47,99	0,00	0,00	3,35	51,34	824,81	188,78	1.013,59
Security	49,92	1,68	0,48	357,87	409,96	33,69	0,00	0,00	3,65	37,34	447,30	178,14	625,44
Subtotal	1.695,94	66,15	64,78	7.765,04	9.591,89	2.778,71	0,00	0,00	720,18	3.498,87	13.090,73	4.233,87	17.324,60
Del Estado de Chile	314,25	0,96	0,00	541,79	857,00	623,70	0,00	0,00	18,54	642,25	1.499,25	368,61	1.867,85
Total sistema financiero	2.010,19	67,11	64,78	8.306,83	10.448,89	3.402,41	0,00	0,00	738,72	4.141,12	14.589,98	4.602,48	19.192,45

(1) Incluye colocaciones a los sectores privado, público y exterior.

(2) El 18 de enero de 2010 el Banco Monex cambia de nombre a Banco Consorcio.

Cuadro 2.16

Colocaciones totales en moneda extranjera, por plazo e institución

Partidas: 1105-1240, 1405-1415, 1605-1660, MB1

(Promedios en millones de dólares)

Institución	Pactadas hasta un año plazo					Pactadas a más de un año plazo					Diciembre 2010		
	Préstamos comerciales (1)	Préstamos de consumo	Préstamos a instituciones financieras	Otros	Subtotal	Préstamos comerciales (1)	Préstamos de consumo	Préstamos a instituciones financieras	Otros	Subtotal	Subtotal según plazo	Contingente	Total
	Bancos												
Bice	42,93	1,39	0,00	235,76	280,08	117,20	0,00	0,00	3,03	120,23	400,31	102,29	502,60
Bilbao Vizcaya Argentaria, Chile	196,38	1,79	0,00	929,48	1.127,65	194,00	0,00	0,00	71,69	265,69	1.393,33	323,75	1.717,08
Consorcio (2)	0,25	0,00	0,00	0,51	0,75	0,36	0,00	0,00	0,00	0,36	1,12	0,02	1,14
Corpbanca	154,90	2,32	0,00	601,20	758,42	500,04	0,00	0,00	28,68	528,73	1.287,14	416,70	1.703,84
De Chile	697,79	16,97	28,03	1.960,22	2.703,01	603,88	0,00	0,00	368,02	971,90	3.674,91	1.147,46	4.822,37
De Crédito e Inversiones	107,75	7,21	0,00	727,45	842,41	433,96	0,00	0,00	25,41	459,37	1.301,78	346,35	1.648,13
De la Nación Argentina	0,67	0,00	0,00	14,38	15,05	0,00	0,00	0,00	0,00	0,00	15,05	1,77	16,82
Deutsche Bank (Chile)	0,00	0,00	0,00	0,00	0,00	0,00	0,00	0,00	0,00	0,00	0,00	0,00	0,00
DnB NOR Bank ASA	0,00	0,00	0,00	43,42	43,42	75,83	0,00	0,00	0,00	75,83	119,24	19,16	138,41
Do Brasil S.A.	4,77	0,00	0,00	65,20	69,96	4,58	0,00	0,00	0,00	4,58	74,54	18,53	93,07
Falabella	0,00	0,21	0,00	0,00	0,21	0,00	0,00	0,00	0,00	0,00	0,21	0,00	0,21
HSBC Bank (Chile)	68,55	0,00	0,00	151,83	220,38	28,96	0,00	0,00	1,34	30,30	250,68	135,85	386,52
Internacional	14,65	0,00	0,00	102,49	117,14	17,42	0,00	0,00	0,00	17,42	134,56	61,85	196,41
Itaú (Chile)	66,64	5,01	0,00	333,56	405,21	282,53	0,00	0,00	36,79	319,32	724,53	247,10	971,63
JP Morgan Chase Bank, N.A.	0,00	0,00	0,00	0,00	0,00	0,00	0,00	0,00	0,00	0,00	0,00	0,00	0,00
Of Tokyo - Mitsubishi Ufj. Ltd.	0,28	0,00	31,02	6,99	38,29	0,90	0,00	0,00	0,00	0,90	39,20	4,83	44,03
Paris	0,00	0,01	0,00	0,00	0,01	0,00	0,00	0,00	0,00	0,00	0,01	0,00	0,01
Penta	0,00	0,00	0,00	0,00	0,00	4,56	0,00	0,00	0,00	4,56	4,56	0,00	4,56
Rabobank Chile	58,96	0,00	0,01	89,74	148,70	162,56	0,00	0,96	0,00	163,52	312,22	1,92	314,14
Ripley	0,00	0,01	0,00	0,00	0,01	0,00	0,00	0,00	0,00	0,00	0,01	0,00	0,01
Santander - Chile	230,25	22,68	0,00	1.525,08	1.778,01	273,52	0,00	0,00	186,40	459,92	2.237,93	1.192,89	3.430,82
Scotiabank Chile	22,29	1,34	0,00	717,31	740,93	53,67	0,00	0,00	2,17	55,84	796,78	203,76	1.000,53
Security	50,68	1,65	0,65	390,34	443,31	36,23	0,00	0,00	3,47	39,69	483,01	184,52	667,53
Sudamericano (3)	0,00	0,00	0,00	0,14	0,14	0,00	0,00	0,00	0,00	0,00	0,14	0,00	0,14
Subtotal	1.717,74	60,59	59,71	7.895,10	9.733,09	2.790,20	0,00	0,96	727,00	3.518,16	13.251,26	4.408,75	17.660,00
Del Estado de Chile	287,37	0,92	0,00	559,33	847,62	711,26	0,00	0,00	14,89	726,15	1.573,77	401,05	1.974,82
Total sistema financiero	2.005,11	61,51	59,71	8.454,43	10.580,71	3.501,46	0,00	0,96	741,89	4.244,31	14.825,03	4.809,80	19.634,82

(1) Incluye colocaciones a los sectores privado, público y exterior.

(2) El 18 de enero de 2010 el Banco Monex cambia de nombre a Banco Consorcio..

(3) El 17 de diciembre de 2010 se concretó la compra de las operaciones en Chile de The Royal Bank of Scotland (Chile) por parte de Scotiabank, pasando a llamarse Banco Sudamericano.

Cuadro 2.17**Colocaciones totales en moneda extranjera, por institución (1)**

Partidas: 1105-1240, MB1

(Promedios en millones de dólares)

Institución	2009		2010				
	Diciembre	Enero	Febrero	Marzo	Abril	Mayo	Junio
Bancos							
Bice	371,18	364,58	380,65	392,08	381,65	378,72	388,99
Bilbao Vizcaya Argentaria, Chile	1.099,36	1.119,43	1.119,43	1.275,76	1.300,47	1.323,85	1.250,81
Consorcio (2)	1,63	0,88	0,90	0,86	0,85	0,82	0,68
Corpbanca	1.049,90	1.143,03	1.147,29	1.139,13	1.138,32	1.136,01	1.124,75
De Chile	3.272,28	3.278,97	3.267,69	3.261,09	3.269,05	3.268,95	3.161,73
De Crédito e Inversiones	1.257,49	1.222,24	1.320,38	1.274,86	1.278,85	1.232,93	1.141,21
De la Nación Argentina	14,99	18,04	18,16	16,13	17,14	11,84	13,81
Deutsche Bank (Chile)	0,00	0,00	0,00	0,00	0,00	0,00	0,00
DnB NOR Bank ASA	33,44	33,43	32,72	33,53	43,95	57,96	60,53
Do Brasil S.A.	57,92	56,87	59,98	59,32	57,77	61,28	62,79
Falabella	0,13	0,11	0,22	0,28	0,20	0,25	0,22
HSBC Bank (Chile)	169,44	180,84	173,79	162,45	205,87	209,12	247,55
Internacional	82,69	87,25	89,39	91,87	81,61	75,12	71,26
Itaú (Chile)	609,41	671,12	634,53	624,84	614,89	629,40	617,98
JP Morgan Chase Bank, N.A.	0,00	0,75	0,00	0,00	0,00	0,00	0,00
Of Tokyo - Mitsubishi Ufj. Ltd.	18,86	15,55	14,89	15,00	30,83	17,13	28,67
Paris	0,01	0,01	0,01	0,01	0,01	0,01	0,01
Penta	0,00	0,00	0,00	0,00	0,00	0,00	0,00
Rabobank Chile	152,04	159,09	176,61	183,16	193,23	208,07	211,29
Ripley	0,02	0,01	0,02	0,02	0,01	0,01	0,01
The Royal Bank of Scotland (Chile) (3)	58,87	34,39	33,52	33,57	33,63	33,70	33,63
Santander - Chile	1.392,29	1.381,27	1.455,73	1.542,57	1.587,93	1.607,86	1.655,72
Scotiabank Chile	750,58	738,60	792,75	716,99	558,39	598,64	623,83
Security	381,84	373,30	411,69	410,88	423,43	426,09	411,02
Sudamericano (3)	-	-	-	-	-	-	-
Subtotal	10.774,37	10.879,76	11.130,35	11.234,40	11.218,08	11.277,76	11.106,49
Del Estado de Chile	1.414,21	1.373,45	1.368,26	1.237,13	1.214,31	1.303,72	1.454,35
Total sistema financiero	12.188,58	12.253,21	12.498,61	12.471,53	12.432,39	12.581,48	12.560,84

(1) Excluye colocaciones contingentes.

(2) El 18 de enero de 2010 el Banco Monex cambia de nombre a Banco Consorcio..

(3) El 17 de diciembre de 2010 se concretó la compra de las operaciones en Chile de The Royal Bank of Scotland (Chile) por parte de Scotiabank, pasando a llamarse Banco Sudamericano.

Cuadro 2.17 (Continuación)

Colocaciones totales en moneda extranjera, por institución (1)

Partidas: 1105-1240, MB1

(Promedios en millones de dólares)

	2010						Variaciones porcentuales		Institución
	Julio	Agosto	Septiembre	Octubre	Noviembre	Diciembre	Mensual	Anual	
									Bancos
	417,28	415,49	420,99	421,03	401,94	400,31	-0,41	7,85	Bice
	1.263,35	1.323,24	1.352,57	1.513,32	1.421,68	1.393,33	-1,99	26,74	Bilbao Vizcaya Argentaria, Chile
	0,71	0,69	0,75	0,69	0,80	1,12	40,00	-31,29	Consortio (2)
	1.152,84	1.248,19	1.274,49	1.274,59	1.315,57	1.287,14	-2,16	22,60	Corpbanca
	3.282,14	3.416,80	3.643,57	3.764,54	3.729,48	3.674,91	-1,46	12,30	De Chile
	1.178,76	1.159,70	1.170,28	1.177,27	1.243,61	1.301,78	4,68	3,52	De Crédito e Inversiones
	14,06	15,02	14,07	13,34	16,31	15,05	-7,73	0,40	De la Nación Argentina
	0,00	0,00	0,00	0,00	0,00	0,00	0,00	0,00	Deutsche Bank (Chile)
	57,49	63,21	89,92	95,33	101,51	119,24	17,47	256,58	DnB NOR Bank ASA
	65,44	64,63	66,99	74,14	84,31	74,54	-11,59	28,69	Do Brasil S.A.
	0,16	0,30	0,35	0,37	0,21	0,21	0,00	61,54	Falabella
	247,55	238,47	216,99	246,81	250,24	250,68	0,18	47,95	HSBC Bank (Chile)
	86,83	95,03	113,23	112,77	124,11	134,56	8,42	62,73	Internacional
	605,31	645,89	652,36	717,74	716,84	724,53	1,07	18,89	Itaú (Chile)
	0,00	0,00	0,00	0,00	0,00	0,00	0,00	0,00	JP Morgan Chase Bank, N.A.
	39,60	46,64	41,41	39,29	31,27	39,20	25,36	107,85	Of Tokyo - Mitsubishi Ufj. Ltd.
	0,01	0,01	0,01	0,01	0,01	0,01	0,00	0,00	Paris
	0,00	3,89	4,51	4,54	4,55	4,56	0,22	0,00	Penta
	224,69	228,41	242,65	253,70	276,91	312,22	12,75	105,35	Rabobank Chile
	0,02	0,02	0,01	0,01	0,02	0,01	-50,00	-50,00	Ripley
	31,40	31,26	31,15	29,12	7,47	-	-	-	The Royal Bank of Scotland (Chile) (3)
	1.867,00	1.991,85	2.108,53	2.015,77	2.091,78	2.237,93	6,99	60,74	Santander - Chile
	751,04	782,58	766,09	833,25	824,81	796,78	-3,40	6,16	Scotiabank Chile
	435,10	445,29	468,67	450,49	447,30	483,01	7,98	26,50	Security
	-	-	-	-	-	0,14	-	-	Sudamericano (3)
	11.720,78	12.216,61	12.679,59	13.038,12	13.090,73	13.251,26	1,23	22,99	Subtotal
	1.415,39	1.457,88	1.481,75	1.447,32	1.499,25	1.573,77	4,97	11,28	Del Estado de Chile
	13.136,17	13.674,49	14.161,34	14.485,44	14.589,98	14.825,03	1,61	21,63	Total sistema financiero

Cuadro 2.18**Total de colocaciones en moneda extranjera, por institución (1)**

Partidas: 1105-1245, 1405-1415, 1605-1660, MB1

(Promedios en millones de dólares)

Institución	2009		2010				
	Diciembre	Enero	Febrero	Marzo	Abril	Mayo	Junio
Bancos							
Bice	453,01	442,13	467,56	466,67	450,15	450,26	460,67
Bilbao Vizcaya Argentaria, Chile	1.480,66	1.542,21	1.548,19	1.665,64	1.654,83	1.694,99	1.685,40
Consorcio (2)	1,63	0,88	0,90	0,86	0,85	0,82	0,68
Corpbanca	1.325,26	1.433,09	1.469,16	1.476,63	1.564,01	1.596,21	1.567,80
De Chile	4.243,66	4.206,38	4.258,98	4.240,10	4.309,97	4.239,99	4.156,96
De Crédito e Inversiones	1.480,90	1.425,77	1.616,54	1.580,58	1.581,86	1.534,53	1.424,44
De la Nación Argentina	17,68	22,02	21,96	19,06	23,48	18,73	17,59
Deutsche Bank (Chile)	0,00	0,00	0,00	0,00	0,00	0,00	0,00
DnB NOR Bank ASA	33,44	105,43	104,72	105,53	115,95	115,45	114,53
Do Brasil S.A.	71,93	71,45	73,77	71,37	72,89	80,18	81,59
Falabella	0,13	0,11	0,22	0,28	0,20	0,25	0,22
HSBC Bank (Chile)	258,98	239,26	273,33	255,97	281,36	295,68	326,14
Internacional	117,55	118,78	134,66	132,16	117,23	123,58	128,78
Itaú (Chile)	805,39	914,72	874,87	861,26	866,38	878,71	876,45
JP Morgan Chase Bank, N.A.	0,00	0,75	0,00	0,00	0,00	0,00	0,00
Of Tokyo - Mitsubishi Ufj. Ltd.	19,87	16,63	18,05	17,77	33,59	20,20	31,98
Paris	0,01	0,01	0,01	0,01	0,01	0,01	0,01
Penta	0,00	0,00	0,00	0,00	0,00	0,00	0,00
Rabobank Chile	155,29	162,50	180,73	187,06	195,95	210,33	213,61
Ripley	0,02	0,01	0,02	0,02	0,01	0,01	0,01
The Royal Bank of Scotland (Chile) (3)	77,58	53,08	52,23	47,96	42,37	42,25	40,78
Santander - Chile	2.330,32	2.313,42	2.373,19	2.453,29	2.621,25	2.711,77	2.742,53
Scotiabank Chile	927,83	891,41	941,38	890,60	769,57	815,13	820,60
Security	494,39	479,11	533,12	524,22	544,16	549,14	537,35
Sudamericano (3)	-	-	-	-	-	-	-
Subtotal	14.295,53	14.439,15	14.943,59	14.997,04	15.246,07	15.378,22	15.228,12
Del Estado de Chile	1.732,18	1.674,48	1.679,49	1.561,12	1.568,30	1.657,91	1.826,85
Total sistema financiero	16.027,71	16.113,63	16.623,08	16.558,16	16.814,37	17.036,13	17.054,97

(1) Incluye colocaciones contingentes.

(2) El 18 de enero de 2010 el Banco Monex cambia de nombre a Banco Consorcio..

(3) El 17 de diciembre de 2010 se concretó la compra de las operaciones en Chile de The Royal Bank of Scotland (Chile) por parte de Scotiabank, pasando a llamarse Banco Sudamericano.

Cuadro 2.18 (Continuación)**Total de colocaciones en moneda extranjera, por institución (1)**

Partidas: 1105-1245, 1405-1415, 1605-1660, MB1

(Promedios en millones de dólares)

		2010					Variaciones porcentuales		Institución
Julio	Agosto	Septiembre	Octubre	Noviembre	Diciembre	Mensual	Anual		
Bancos									
490,36	480,83	492,22	489,92	498,01	502,60	0,92	10,95	Bice	
1.667,63	1.645,46	1.654,49	1.768,57	1.690,11	1.717,08	1,60	15,97	Bilbao Vizcaya Argentaria, Chile	
0,71	0,69	0,75	0,73	0,83	1,14	37,35	-30,06	Consortio (2)	
1.535,44	1.586,57	1.648,56	1.657,18	1.735,18	1.703,84	-1,81	28,57	Corpbanca	
4.319,31	4.427,51	4.618,80	4.828,80	4.839,03	4.822,37	-0,34	13,64	De Chile	
1.489,49	1.438,03	1.457,76	1.482,74	1.570,39	1.648,13	4,95	11,29	De Crédito e Inversiones	
19,44	19,74	19,56	19,95	19,62	16,82	-14,27	-4,86	De la Nación Argentina	
0,00	0,00	0,00	0,00	0,00	0,00	0,00	0,00	Deutsche Bank (Chile)	
111,50	117,22	125,93	131,33	137,51	138,41	0,65	313,91	DnB NOR Bank ASA	
81,11	80,61	84,78	98,09	106,44	93,07	-12,56	29,39	Do Brasil S.A.	
0,16	0,30	0,35	0,37	0,21	0,21	0,00	61,54	Falabella	
326,14	337,92	296,54	349,35	352,78	386,52	9,56	49,25	HSBC Bank (Chile)	
139,32	157,03	170,75	171,91	187,59	196,41	4,70	67,09	Internacional	
843,36	883,57	908,92	982,44	1.001,05	971,63	-2,94	20,64	Itaú (Chile)	
0,00	0,00	0,00	0,00	0,00	0,00	0,00	0,00	JP Morgan Chase Bank, N.A.	
44,66	53,75	48,30	46,19	36,75	44,03	19,81	121,59	Of Tokyo - Mitsubishi Ufj. Ltd.	
0,01	0,01	0,01	0,01	0,01	0,01	0,00	0,00	Paris	
0,00	3,89	4,51	4,54	4,55	4,56	0,22	0,00	Penta	
227,04	230,88	245,43	256,16	279,85	314,14	12,25	102,29	Rabobank Chile	
0,02	0,02	0,01	0,01	0,02	0,01	-50,00	-50,00	Ripley	
36,29	31,33	31,22	29,20	7,50	-	-	-	The Royal Bank of Scotland (Chile) (3)	
3.001,07	3.025,53	3.113,33	2.986,92	3.218,14	3.430,82	6,61	47,23	Santander - Chile	
924,38	936,15	942,38	1.024,86	1.013,59	1.000,53	-1,29	7,84	Scotiabank Chile	
577,76	593,66	643,61	630,09	625,44	667,53	6,73	35,02	Security	
-	-	-	-	-	0,14	-	-	Sudamericano (3)	
15.835,20	16.050,70	16.508,21	16.959,36	17.324,60	17.660,00	1,94	23,54	Subtotal	
1.733,54	1.790,85	1.850,85	1.811,69	1.867,85	1.974,82	5,73	14,01	Del Estado de Chile	
17.568,74	17.841,55	18.359,06	18.771,05	19.192,45	19.634,82	2,30	22,51	Total sistema financiero	

Capítulo 3
Depósitos y captaciones de otras
corporaciones de depósito

Cuadro 3.01**Depósitos en moneda nacional y extranjera (1)**

(Promedios en millones de pesos y millones de dólares)

Período	En moneda nacional				En moneda extranjera			
	Promedio	Variaciones porcentuales			Promedio	Variaciones porcentuales		
		Mes	Año	Doce meses		Mes	Año	Doce meses
2008								
Diciembre	57.417.758	2,2	17,5	17,5	15.478	-3,5	41,8	41,8
2009								
Enero	57.553.769	0,2	0,2	13,7	14.518	-6,2	-6,2	22,3
Febrero	56.857.000	-1,2	-1,0	11,0	14.521	0,0	-6,2	22,0
Marzo	54.262.394	-4,6	-5,5	4,8	14.184	-2,3	-8,4	18,1
Abril	53.961.536	-0,6	-6,0	2,7	13.669	-3,6	-11,7	10,3
Mayo	54.437.608	0,9	-5,2	2,7	13.744	0,5	-11,2	2,9
Junio	54.445.654	0,0	-5,2	3,0	13.670	-0,5	-11,7	-8,0
Julio	54.596.804	0,3	-4,9	3,1	13.365	-2,2	-13,7	-15,8
Agosto	54.486.300	-0,2	-5,1	3,3	13.537	1,3	-12,5	-16,0
Septiembre	54.354.756	-0,2	-5,3	2,0	13.965	3,2	-9,8	-10,4
Octubre	54.248.281	-0,2	-5,5	-2,1	14.676	5,1	-5,2	-14,1
Noviembre	53.785.103	-0,9	-6,3	-4,2	16.108	9,8	4,1	0,4
Diciembre	54.198.136	0,8	-5,6	-5,6	16.016	-0,6	3,5	3,5
2010								
Enero	55.642.682	2,7	2,7	-3,3	16.186	1,1	1,1	11,5
Febrero	55.795.136	0,3	2,9	-1,9	15.875	-1,9	-0,9	9,3
Marzo	55.819.769	0,0	3,0	2,9	15.829	-0,3	-1,2	11,6
Abril	56.219.600	0,7	3,7	4,2	15.769	-0,4	-1,5	15,4
Mayo	57.607.374	2,5	6,3	5,8	15.870	0,6	-0,9	15,5
Junio	58.040.899	0,8	7,1	6,6	15.918	0,3	-0,6	16,4
Julio	57.428.338	-1,1	6,0	5,2	16.247	2,1	1,4	21,6
Agosto	57.414.193	0,0	5,9	5,4	17.192	5,8	7,3	27,0
Septiembre	58.457.001	1,8	7,9	7,5	18.880	9,8	17,9	35,2
Octubre	58.905.152	0,8	8,7	8,6	20.605	9,1	28,6	40,4
Noviembre	59.924.006	1,7	10,6	11,4	21.821	5,9	36,2	35,5
Diciembre	60.797.597	1,5	12,2	12,2	22.916	5,0	43,1	43,1

(1) Incluye depósitos a la vista, a plazo y de ahorro.

Cuadro 3.02
Depósitos y captaciones en moneda nacional
(Promedios en millones de pesos)

Período	Venta con pacto de retrocompra (1)	Depósitos a menos de treinta días			Depósitos y captaciones a plazo		Total
		Cuentas corrientes	Ahorro	Otros	Ahorro	Otros	
2008							
Diciembre	1.729.587	8.799.182	50.957	2.266.829	2.563.492	43.737.298	59.147.345
2009							
Enero	1.433.566	9.030.152	50.487	2.123.269	2.555.009	43.794.852	58.987.335
Febrero	1.455.791	8.633.310	50.385	2.034.154	2.541.153	43.597.998	58.312.791
Marzo	1.466.144	8.714.253	51.398	2.011.443	2.533.319	40.951.981	55.728.538
Abril	1.611.300	8.843.511	51.347	2.145.591	2.549.390	40.371.697	55.572.836
Mayo	1.339.608	9.134.182	51.894	2.316.297	2.589.884	40.345.351	55.777.216
Junio	1.362.597	9.103.341	53.202	2.431.697	2.627.503	40.229.911	55.808.251
Julio	1.236.672	9.286.223	55.300	2.405.758	2.640.362	40.209.161	55.833.476
Agosto	1.538.409	9.380.511	53.689	2.464.761	2.652.647	39.934.692	56.024.709
Septiembre	1.797.357	9.517.795	58.814	2.690.542	2.663.392	39.424.213	56.152.113
Octubre	2.034.872	9.617.976	56.285	2.721.623	2.670.057	39.182.340	56.283.153
Noviembre	2.440.928	9.608.070	55.226	2.730.026	2.643.841	38.747.940	56.226.031
Diciembre	3.120.078	10.569.749	57.286	2.849.142	2.628.010	38.093.949	57.318.214
2010							
Enero	2.680.022	11.064.424	59.139	3.099.435	2.656.809	38.762.875	58.322.704
Febrero	2.578.811	10.966.592	60.975	3.246.560	2.634.097	38.886.912	58.373.947
Marzo	2.598.412	11.272.872	63.226	3.206.306	2.654.942	38.622.423	58.418.181
Abril	2.283.164	11.320.545	62.873	3.010.301	2.726.810	39.099.071	58.502.764
Mayo	2.524.433	11.684.325	63.268	3.267.852	2.738.301	39.853.628	60.131.807
Junio	1.232.872	11.856.374	63.634	3.350.389	2.798.395	39.972.107	59.273.771
Julio	959.515	11.688.165	64.837	3.309.817	2.838.210	39.527.309	58.387.853
Agosto	676.443	11.942.273	62.287	3.350.868	2.831.888	39.226.877	58.090.636
Septiembre	538.854	12.100.718	65.953	3.459.718	2.869.484	39.961.128	58.995.855
Octubre	522.437	12.005.475	63.930	3.437.805	2.849.457	40.548.485	59.427.589
Noviembre	456.470	11.935.813	62.357	3.467.611	2.861.678	41.596.547	60.380.476
Diciembre	616.407	12.904.771	65.677	3.581.284	2.840.683	41.405.182	61.414.004

(1) Operaciones con instrumentos financieros del Banco Central de Chile.

Cuadro 3.03
Total de depósitos y captaciones en moneda nacional, por institución
(Promedios en millones de pesos)

Institución	2009		2010				
	Diciembre	Enero	Febrero	Marzo	Abril	Mayo	Junio
Bancos							
Bice	1.770.876	1.841.772	1.829.696	1.818.578	1.748.907	1.808.308	1.791.110
Bilbao Vizcaya Argentaria, Chile	4.060.394	4.024.754	4.024.754	4.171.002	4.264.571	4.481.695	4.460.832
Consortio (1)	28.313	37.195	49.577	98.562	160.316	198.649	205.548
Corpbanca	3.646.307	4.058.576	4.112.362	4.337.013	4.423.900	4.563.085	4.640.344
De Chile	9.981.445	10.360.991	10.264.300	10.539.244	10.632.706	10.756.045	10.739.909
De Crédito e Inversiones	6.826.481	6.942.989	7.002.200	7.038.436	6.969.638	7.027.249	6.848.936
De la Nación Argentina	459	397	384	421	385	360	393
Deutsche Bank (Chile)	189.076	215.747					
DnB NOR Bank ASA	0	0	0	0	0	0	0
Do Brasil S.A.	1.368	1.135	1.286	1.440	1.418	1.567	1.379
Falabella	370.522	387.378	404.848	391.950	400.238	409.383	446.085
HSBC Bank (Chile)	249.316	253.537	401.448	335.080	398.031	307.566	386.957
Internacional	424.192	454.943	461.140	437.479	436.925	456.975	464.270
Itaú (Chile)	1.838.421	1.857.700	1.894.566	1.805.300	1.874.523	1.967.722	1.904.066
JP Morgan Chase Bank, N.A.	36.847	3.852	10.507	8.703	8.547	14.352	22.889
Of Tokyo - Mitsubishi Ufj. Ltd.	11.345	9.939	8.569	8.472	9.230	8.274	5.765
Paris	163.382	159.861	159.802	159.420	152.850	157.661	153.630
Penta	70.754	74.199	66.442	80.058	103.168	96.888	119.492
Rabobank Chile	75.358	66.144	68.064	82.122	91.910	94.128	82.493
Ripley	126.437	124.671	128.614	128.599	120.117	118.046	112.353
The Royal Bank of Scotland (Chile) (2)	268.466	274.992	221.881	203.053	176.686	150.049	148.146
Santander - Chile	12.063.777	12.253.721	12.372.147	11.936.322	11.814.702	11.689.180	11.517.390
Scotiabank Chile	2.624.994	2.541.852	2.626.946	2.598.549	2.590.857	2.667.215	2.533.415
Security	2.239.278	2.311.893	2.163.408	2.135.306	2.082.258	2.045.418	2.076.974
Sudamericano (2)	-	-	-	-	-	-	-
Subtotal	47.067.808	48.258.238	48.272.941	48.315.109	48.461.883	49.019.815	48.662.376
Del Estado de Chile	10.250.406	10.064.466	9.879.655	9.898.628	9.809.281	10.856.353	10.374.963
Total sistema financiero	57.318.214	58.322.704	58.152.596	58.213.737	58.271.164	59.876.168	59.037.339

(1) El 18 de enero de 2010 el Banco Monex cambia de nombre a Banco Consortio.

(2) El 17 de diciembre de 2010 se concretó la compra de las operaciones en Chile de The Royal Bank of Scotland (Chile) por parte de Scotiabank, pasando a llamarse Banco Sudamericano.

Cuadro 3.03 (Continuación)

Total de depósitos y captaciones en moneda nacional, por institución

(Promedios en millones de pesos)

	2010						Variaciones porcentuales		Institución
	Julio	Agosto	Septiembre	Octubre	Noviembre	Diciembre	Mensual	Anual	
									Bancos
	1.735.552	1.807.806	1.827.095	1.742.519	1.762.372	1.778.201	0,90	0,41	Bice
	4.307.683	4.140.723	4.130.067	4.096.380	4.285.151	4.351.691	1,55	7,17	Bilbao Vizcaya Argentaria, Chile
	259.496	268.948	214.124	228.176	225.966	247.415	9,49	773,86	Consortio (1)
	4.384.028	4.121.294	4.135.482	4.182.512	4.174.819	4.220.325	1,09	15,74	Corpbanca
	10.716.457	10.352.021	10.553.523	10.741.377	11.002.161	11.296.718	2,68	13,18	De Chile
	7.010.102	7.385.815	7.470.747	7.559.522	7.128.511	7.261.344	1,86	6,37	De Crédito e Inversiones
	418	492	557	578	529	790	49,34	72,11	De la Nación Argentina
	-	-	-	-	-	-	14,11	14,11	Deutsche Bank (Chile)
	0	0	0	0	0	0	0,00	0,00	DnB NOR Bank ASA
	1.301	1.277	1.310	1.315	1.259	1.318	4,69	-3,65	Do Brasil S.A.
	422.273	404.390	411.077	395.399	437.442	469.791	7,40	26,79	Falabella
	398.078	385.684	396.352	402.795	380.859	348.070	-8,61	39,61	HSBC Bank (Chile)
	461.705	477.291	493.832	511.073	516.450	513.384	-0,59	21,03	Internacional
	1.935.656	1.887.596	1.954.996	2.085.823	2.111.849	2.035.739	-3,60	10,73	Itaú (Chile)
	12.063	30.108	32.117	29.789	25.137	23.381	-6,99	-36,55	JP Morgan Chase Bank, N.A.
	6.670	5.599	3.650	6.525	8.173	8.086	-1,06	-28,73	Of Tokyo - Mitsubishi Ufj. Ltd.
	150.226	151.114	155.252	155.269	150.038	147.057	-1,99	-9,99	Paris
	131.436	137.128	152.688	158.947	180.132	201.421	11,82	184,68	Penta
	99.922	107.245	109.498	96.762	109.685	99.086	-9,66	31,49	Rabobank Chile
	114.098	113.383	110.093	112.020	113.521	108.367	-4,54	-14,29	Ripley
	113.473	120.859	109.320	93.225	139.266	-	-	-	The Royal Bank of Scotland (Chile) (2)
	11.369.436	11.486.360	11.785.412	11.755.771	11.939.086	12.223.809	2,38	1,33	Santander - Chile
	2.522.578	2.546.088	2.560.295	2.545.133	2.581.831	2.657.335	2,92	1,23	Scotiabank Chile
	2.007.973	1.891.286	1.847.227	1.819.683	1.888.729	1.965.447	4,06	-12,23	Security
	-	-	-	-	-	95.367	-	-	Sudamericano (2)
	48.160.624	47.822.507	48.454.714	48.720.593	49.162.966	50.054.142	1,81	6,34	Subtotal
	10.015.502	10.095.022	10.326.807	10.456.676	10.914.842	11.110.779	1,80	8,39	Del Estado de Chile
	58.176.126	57.917.529	58.781.521	59.177.269	60.077.808	61.164.921	1,81	6,71	Total sistema financiero

Cuadro 3.04**Depósitos a la vista en moneda nacional**

Partidas: 3005-3010, MB1

(Promedios en millones de pesos)

Institución	2009		2010				
	Diciembre	Enero	Febrero	Marzo	Abril	Mayo	Junio
Bancos							
Bice	275.072	288.655	290.365	294.342	286.748	319.209	336.961
Bilbao Vizcaya Argentaria, Chile	607.616	640.176	640.176	649.212	665.958	702.311	697.289
Consorcio (1)	3.590	5.116	2.300	2.702	2.688	12.925	13.672
Corpbanca	412.510	456.074	447.149	462.042	447.724	477.591	483.236
De Chile	3.156.046	3.312.021	3.305.847	3.463.949	3.437.938	3.602.613	3.795.720
De Crédito e Inversiones	1.989.083	2.046.838	2.266.829	2.296.199	2.179.142	2.314.202	2.247.404
De la Nación Argentina	311	270	257	318	281	242	264
Deutsche Bank (Chile)	1.578	1.539	1.539	1.239	890	1.272	4.627
DnB NOR Bank ASA	0	0	0	0	0	0	0
Do Brasil S.A.	1.171	941	1.107	1.278	1.249	1.395	1.229
Falabella	31.767	37.162	37.507	40.039	39.574	39.636	42.492
HSBC Bank (Chile)	9.174	12.954	15.411	17.390	16.364	18.925	22.319
Internacional	42.500	52.062	52.048	45.634	47.839	57.549	56.633
Itaú (Chile)	323.567	348.026	354.521	347.698	340.179	361.550	375.360
JP Morgan Chase Bank, N.A.	3.086	3.851	10.506	6.876	5.546	7.518	7.205
Of Tokyo - Mitsubishi Ufj. Ltd.	6.252	6.805	5.515	5.986	5.889	6.422	5.557
Paris	3.674	3.223	3.047	3.303	3.253	3.485	3.414
Penta	6.834	8.653	7.577	12.196	8.956	8.708	10.952
Rabobank Chile	11.872	10.190	12.659	14.285	18.815	12.890	14.388
Ripley	3.741	2.725	2.746	3.005	2.524	2.932	3.075
The Royal Bank of Scotland (Chile) (2)	11.876	8.079	9.137	16.590	10.085	14.171	8.830
Santander - Chile	2.932.921	3.096.048	3.107.450	3.163.975	3.271.550	3.368.131	3.321.188
Scotiabank Chile	474.460	476.603	495.519	493.443	486.469	532.909	556.334
Security	215.931	212.329	222.853	220.060	219.901	228.113	231.548
Sudamericano (2)	-	-	-	-	-	-	-
Subtotal	10.524.632	11.030.340	11.292.065	11.561.761	11.499.562	12.094.699	12.239.697
Del Estado de Chile	2.894.260	3.133.519	2.921.087	2.917.411	2.831.286	2.857.478	2.967.067
Total sistema financiero	13.418.892	14.163.859	14.213.152	14.479.172	14.330.848	14.952.177	15.206.764

(1) El 18 de enero de 2010 el Banco Monex cambia de nombre a Banco Consorcio.

(2) El 17 de diciembre de 2010 se concretó la compra de las operaciones en Chile de The Royal Bank of Scotland (Chile) por parte de Scotiabank, pasando a llamarse Banco Sudamericano.

Cuadro 3.04 (Continuación)**Depósitos a la vista en moneda nacional**

Partidas: 3005-3010, MB1

(Promedios en millones de pesos)

	2010						Variaciones porcentuales		Institución
	Julio	Agosto	Septiembre	Octubre	Noviembre	Diciembre	Mensual	Anual	
									Bancos
328.218	336.180	339.175	339.455	345.886	354.117	2,38	28,74		Bice
683.123	671.735	677.492	666.592	709.146	744.988	5,05	22,61		Bilbao Vizcaya Argentaria, Chile
15.299	14.955	14.784	11.412	12.166	13.823	13,62	285,04		Consortio (1)
505.162	501.582	508.478	533.132	533.910	533.972	0,01	29,44		Corpbanca
3.683.174	3.569.155	3.661.363	3.590.190	3.657.698	3.854.372	5,38	22,13		De Chile
2.236.519	2.655.259	2.650.647	2.582.605	2.300.256	2.417.508	5,10	21,54		De Crédito e Inversiones
293	373	436	470	419	689	64,44	121,54		De la Nación Argentina
3.814	820	2.672	2.766	1.011	1.099	8,70	-30,35		Deutsche Bank (Chile)
0	0	0	0	0	0	0,00	0,00		DnB NOR Bank ASA
1.152	1.089	951	967	913	989	8,32	-15,54		Do Brasil S.A.
44.750	48.394	47.001	46.353	54.019	57.734	6,88	81,74		Falabella
33.440	18.260	17.296	44.407	25.063	29.899	19,30	225,91		HSBC Bank (Chile)
51.777	52.833	58.363	58.804	61.359	57.844	-5,73	36,10		Internacional
374.128	379.654	393.468	394.852	392.285	401.012	2,22	23,93		Itaú (Chile)
4.688	2.448	4.447	2.048	8.354	7.874	-5,75	155,15		JP Morgan Chase Bank, N.A.
6.513	5.435	3.604	4.259	3.993	4.139	3,66	-33,80		Of Tokyo - Mitsubishi Ufj. Ltd.
3.237	3.445	3.385	2.902	3.092	3.485	12,71	-5,14		Paris
9.891	10.786	14.768	8.594	13.005	14.890	14,49	117,88		Penta
14.197	15.624	15.870	13.267	12.057	14.095	16,90	18,72		Rabobank Chile
3.302	2.707	2.866	2.994	3.507	3.326	-5,16	-11,09		Ripley
8.107	7.487	7.639	9.862	26.534	-	-	-		The Royal Bank of Scotland (Chile) (2)
3.307.179	3.359.362	3.384.260	3.331.721	3.384.442	3.565.913	5,36	21,58		Santander - Chile
514.115	537.516	511.403	495.556	502.919	521.021	3,60	9,81		Scotiabank Chile
222.455	221.126	227.019	226.727	234.122	236.198	0,89	9,39		Security
-	-	-	-	-	6.343	-	-		Sudamericano (2)
12.054.533	12.416.225	12.547.387	12.369.935	12.286.156	12.845.330	4,55	22,05		Subtotal
2.943.448	2.876.912	3.013.052	3.073.347	3.117.271	3.640.723	16,79	25,79		Del Estado de Chile
14.997.981	15.293.137	15.560.439	15.443.282	15.403.427	16.486.053	7,03	22,86		Total sistema financiero

Cuadro 3.05**Depósitos a plazo y de ahorro en moneda nacional, por institución**

Partidas: 3015-3035, 3045-3080, MB1

(Promedios en millones de pesos)

Institución	2009		2010				
	Diciembre	Enero	Febrero	Marzo	Abril	Mayo	Junio
Bancos							
Bice	1.314.428	1.358.037	1.342.576	1.347.238	1.335.224	1.391.196	1.432.949
Bilbao Vizcaya Argentaria, Chile	3.231.303	3.205.097	3.205.097	3.319.244	3.399.244	3.598.721	3.656.761
Consorcio (1)	17.655	30.366	47.277	95.860	152.507	170.447	186.387
Corpbanca	3.004.794	3.282.423	3.256.413	3.345.653	3.392.207	3.510.898	3.584.006
De Chile	6.795.534	7.024.082	6.942.513	7.057.589	7.171.204	7.126.806	6.918.629
De Crédito e Inversiones	4.779.820	4.847.182	4.697.584	4.697.080	4.733.867	4.615.940	4.541.038
De la Nación Argentina	148	127	127	103	104	118	129
Deutsche Bank (Chile)	184.583	211.888	214.250	199.602	227.240	249.606	226.971
DnB NOR Bank ASA	0	0	0	0	0	0	0
Do Brasil S.A.	197	194	179	162	169	172	150
Falabella	338.755	350.216	367.341	351.911	360.664	369.747	403.593
HSBC Bank (Chile)	216.001	216.001	351.655	278.831	357.529	278.831	357.529
Internacional	336.327	357.739	365.064	347.815	359.351	371.131	381.162
Itaú (Chile)	1.397.963	1.411.026	1.482.946	1.412.348	1.502.632	1.583.610	1.523.418
JP Morgan Chase Bank, N.A.	33.761	1	1	1.827	3.001	6.834	15.684
Of Tokyo - Mitsubishi Ufj. Ltd.	5.093	3.134	3.054	2.486	2.092	1.065	208
Paris	159.708	156.638	156.755	156.117	149.597	154.176	150.216
Penta	61.773	52.363	54.357	63.882	61.932	70.240	89.645
Rabobank Chile	63.486	55.954	55.405	67.837	73.095	81.238	68.105
Ripley	122.696	121.946	125.868	125.594	117.593	115.114	109.278
The Royal Bank of Scotland (Chile) (2)	256.590	266.913	212.744	186.463	166.601	135.878	139.316
Santander - Chile	8.145.426	8.137.088	8.260.365	7.918.995	7.969.289	8.039.985	8.176.761
Scotiabank Chile	1.994.281	1.880.915	1.983.211	1.975.331	1.984.821	2.023.719	1.955.280
Security	1.735.967	1.803.050	1.707.342	1.695.964	1.698.473	1.718.825	1.812.007
Sudamericano (2)	-	-	-	-	-	-	-
Subtotal	34.196.289	34.772.380	34.832.124	34.647.932	35.218.436	35.614.297	35.729.222
Del Estado de Chile	6.582.955	6.706.443	6.749.860	6.692.665	6.670.316	7.040.900	7.104.913
Total sistema financiero	40.779.244	41.478.823	41.581.984	41.340.597	41.888.752	42.655.197	42.834.135

(1) El 18 de enero de 2010 el Banco Monex cambia de nombre a Banco Consorcio.

(2) El 17 de diciembre de 2010 se concretó la compra de las operaciones en Chile de The Royal Bank of Scotland (Chile) por parte de Scotiabank, pasando a llamarse Banco Sudamericano.

Cuadro 3.05 (Continuación)**Depósitos a plazo y de ahorro en moneda nacional, por institución** (Continuación)

Partidas: 3015-3035, 3045-3080, MB1

(Promedios en millones de pesos)

	2010						Variaciones porcentuales		Institución
	Julio	Agosto	Septiembre	Octubre	Noviembre	Diciembre	Mensual	Anual	
									Bancos
1.401.641	1.470.153	1.485.421	1.396.302	1.413.838	1.421.300	0,53	8,13		Bice
3.495.821	3.275.220	3.306.126	3.355.651	3.512.902	3.552.779	1,14	9,95		Bilbao Vizcaya Argentaria, Chile
237.978	250.942	192.983	208.747	206.256	231.812	12,39	1.213,01		Consortio (1)
3.444.792	3.491.883	3.507.111	3.543.673	3.550.574	3.595.262	1,26	19,65		Corpbanca
7.014.796	6.765.646	6.877.149	7.138.451	7.329.546	7.426.608	1,32	9,29		De Chile
4.712.901	4.679.121	4.744.794	4.872.051	4.780.000	4.706.804	-1,53	-1,53		De Crédito e Inversiones
125	119	121	108	110	101	-8,18	-31,76		De la Nación Argentina
206.239	169.729	204.850	239.227	300.260	227.266	-24,31	23,12		Deutsche Bank (Chile)
0	0	0	0	0	0	0,00	0,00		DnB NOR Bank ASA
149	188	359	348	346	329	-4,91	67,01		Do Brasil S.A.
377.523	355.996	364.076	349.046	383.423	412.057	7,47	21,64		Falabella
357.529	357.529	369.108	348.072	355.187	317.714	-10,55	47,09		HSBC Bank (Chile)
394.469	424.458	435.469	452.269	455.091	455.540	0,10	35,45		Internacional
1.553.536	1.503.718	1.553.536	1.679.655	1.709.776	1.627.631	-4,80	16,43		Itaú (Chile)
7.375	27.660	27.670	27.741	16.783	15.507	-7,60	-54,07		JP Morgan Chase Bank, N.A.
157	164	46	41	41	645	1.473,17	-87,34		Of Tokyo - Mitsubishi Ufj. Ltd.
146.989	147.669	151.867	152.367	146.946	143.572	-2,30	-10,10		Paris
104.180	123.810	134.094	148.990	162.259	176.205	8,59	185,25		Penta
85.725	91.621	93.628	83.495	97.628	84.991	-12,94	33,87		Rabobank Chile
110.796	110.676	107.227	109.026	110.014	105.041	-4,52	-14,39		Ripley
105.366	113.372	101.681	83.363	112.732	-	-	-		The Royal Bank of Scotland (Chile) (2)
8.039.119	8.103.316	8.363.474	8.393.865	8.527.330	8.594.250	0,78	5,51		Santander - Chile
2.000.051	2.000.770	2.043.694	2.044.762	2.060.425	2.116.511	2,72	6,13		Scotiabank Chile
1.759.658	1.655.773	1.616.779	1.585.194	1.644.587	1.724.030	4,83	-0,69		Security
-	-	-	-	-	89.024	-	-		Sudamericano (2)
35.556.915	35.119.533	35.681.263	36.212.444	36.876.054	37.024.979	0,40	8,27		Subtotal
6.873.442	7.001.523	7.215.299	7.249.426	7.644.525	7.286.565	-4,68	10,69		Del Estado de Chile
42.430.357	42.121.056	42.896.562	43.461.870	44.520.579	44.311.544	-0,47	8,66		Total sistema financiero

Cuadro 3.06
Composición del ahorro y de los depósitos a plazo en moneda nacional, por institución

Partidas: 3015-3035, 3045-3080, MB1
(Promedios en millones de pesos)

Enero 2010

Institución	De 30 a 89 días		De 90 días a un año				A más de un año		Ahorro			Bonos en circulación	Total		
	Variación mensual	No reajustables	Reajustables		No reajustables	Reajustables	Vista	Plazo	Vivienda	Variación mensual	Variación mensual				
			Variación mensual	Variación mensual											
Bancos															
Bice	212.192	0,0	359.069	0,0	57.204	0,0	177.528	415.676	0	4.699	0	131.669	1.358.037	0,0	
Bilbao Vizcaya Argentaria, Chile	557.903	0,0	661.275	0,0	49.839	0,0	566.062	880.576	0	29.454	12.106	447.882	3.205.097	0,0	
Consorcio (1)	18.207	0,0	12.150	0,0	9	0,0	0	0	0	0	0	0	30.366	0,0	
Corpbanca	927.486	0,0	1.006.296	0,0	24.663	0,0	677.637	248.319	0	8.630	0	389.392	3.282.423	0,0	
De Chile	2.525.806	0,0	830.123	0,0	519.227	0,0	597.604	1.582.732	0	156.762	324	811.504	7.024.082	0,0	
De Crédito e Inversiones	1.332.443	-3,8	1.362.850	0,0	70.719	0,0	422.753	1.156.162	0	51.000	1.560	449.695	4.847.182	-1,1	
De la Nación Argentina	124	0,0	3	0,0	0	0,0	0	0	0	0	0	0	127	0,0	
Deutsche Bank (Chile)	183.339	0,0	28.549	0,0	0	0,0	0	0	0	0	0	0	211.888	0,0	
DnB NOR Bank ASA	0	0,0	0	0,0	0	0,0	0	0	0	0	0	0	0	0,0	
Do Brasil S.A.	189	0,0	5	0,0	0	0,0	0	0	0	0	0	0	194	0,0	
Falabella	79.215	0,0	108.232	0,0	420	0,0	126.215	12.536	0	23.598	0	0	350.216	0,0	
HSBC Bank (Chile)	125.547	0,0	35.885	0,0	15.652	0,0	38.917	0	0	0	0	0	216.001	0,0	
Internacional	86.801	0,0	245.541	0,0	6.216	0,0	8.904	9.469	0	808	0	0	357.739	0,0	
Itaú (Chile)	237.893	0,0	382.379	0,0	137.565	0,0	144.278	370.028	0	0	0	138.883	1.411.026	0,0	
JP Morgan Chase Bank, N.A.	1	0,0	0	0,0	0	0,0	0	0	0	0	0	0	1	0,0	
Of Tokyo - Mitsubishi Ufj. Ltd.	3.134	0,0	0	0,0	0	0,0	0	0	0	0	0	0	3.134	0,0	
Paris	22.772	0,0	33.499	0,0	0	0,0	99.265	0	0	1.102	0	0	156.638	0,0	
Penta	17.922	0,0	34.194	0,0	235	0,0	12	0	0	0	0	0	52.363	0,0	
Rabobank Chile	18.728	0,0	17.655	0,0	6	0,0	15.803	3.762	0	0	0	0	55.954	0,0	
Ripley	21.960	0,0	25.918	0,0	0	0,0	73.947	121	0	0	0	0	121.946	0,0	
The Royal Bank of Scotland (Chile)	30.640	0,0	219.570	0,0	52	0,0	15.826	825	0	0	0	0	266.913	0,0	
Santander - Chile	1.686.163	0,0	1.532.899	0,0	354.566	0,0	352.784	2.438.172	89	93.599	5.094	1.673.722	8.137.088	0,0	
Scotiabank Chile	434.268	0,0	152.268	0,0	11.075	0,0	280.086	507.872	518	53.626	0	441.202	1.880.915	0,0	
Security	253.702	0,0	480.012	0,0	29.274	0,0	359.576	345.985	0	0	0	334.501	1.803.050	0,0	
Subtotal	8.776.435	-0,6	7.528.372	0,0	1.276.722	0,0	3.957.197	7.972.235	607	423.278	19.084	4.818.450	34.772.380	-0,2	
Del Estado de Chile	1.106.617	0,0	361.344	0,0	393.018	0,0	436.521	1.093.357	58.532	1.826.000	388.447	1.042.607	6.706.443	0,0	
Total sistema financiero	9.883.052	-0,5	7.889.716	0,0	1.669.740	0,0	4.393.718	9.065.592	59.139	2.249.278	407.531	5.861.057	41.478.823	-0,2	

(1) El 18 de enero de 2010 el Banco Monex cambia de nombre a Banco Consorcio.

Cuadro 3.06**Composición del ahorro y de los depósitos a plazo en moneda nacional, por institución**

Partidas: 3015-3035, 3045-3080, MB1

(Promedios en millones de pesos)

Institución	Febrero 2010														
	De 30 a 89 días		De 90 días a un año				A más de un año		Ahorro			Bonos en circulación	Total		
	Variación mensual		No reajustables	Reajustables	No reajustables	Reajustables	Vista	Plazo	Vivienda	Variación mensual					
Bancos															
Bice	170.052	-19,9	352.355	-1,9	54.052	-5,5	153.492	419.915	0	4.741	0	187.969	1.342.576	-1,1	
Bilbao Vizcaya Argentaria, Chile	557.903	0,0	661.275	0,0	49.839	0,0	566.062	880.576	0	29.454	12.106	447.882	3.205.097	0,0	
Consorcio (1)	20.759	14,0	26.508	118,2	10	11,1	0	0	0	0	0	0	47.277	55,7	
Corpbanca	862.380	-7,0	1.052.242	4,6	27.121	10,0	655.222	238.859	0	8.712	0	411.877	3.256.413	-0,8	
De Chile	2.508.007	-0,7	887.454	6,9	544.768	4,9	610.366	1.594.242	0	157.198	314	640.164	6.942.513	-1,2	
De Crédito e Inversiones	1.143.180	-14,2	1.429.548	4,9	89.158	26,1	414.671	1.119.261	0	50.583	1.546	449.637	4.697.584	-3,1	
De la Nación Argentina	126	1,6	1	-66,7	0	0,0	0	0	0	0	0	0	127	0,0	
Deutsche Bank (Chile)	209.718	14,4	4.532	-84,1	0	0,0	0	0	0	0	0	0	214.250	1,1	
DnB NOR Bank ASA	0	0,0	0	0,0	0	0,0	0	0	0	0	0	0	0	0,0	
Do Brasil S.A.	175	-7,4	4	-20,0	0	0,0	0	0	0	0	0	0	179	-7,7	
Falabella	89.258	12,7	119.458	10,4	658	56,7	121.584	12.258	0	24.125	0	0	367.341	4,9	
HSBC Bank (Chile)	247.524	97,2	45.847	27,8	18.258	16,6	40.026	0	0	0	0	0	351.655	62,8	
Internacional	76.576	-11,8	263.121	7,2	6.218	0,0	8.862	9.472	0	815	0	0	365.064	2,0	
Itaú (Chile)	297.985	25,3	369.033	-3,5	124.057	-9,8	158.335	393.687	0	0	0	139.849	1.482.946	5,1	
JP Morgan Chase Bank, N.A.	1	0,0	0	0,0	0	0,0	0	0	0	0	0	0	1	0,0	
Of Tokyo - Mitsubishi Ufj. Ltd.	3.054	-2,6	0	0,0	0	0,0	0	0	0	0	0	0	3.054	-2,6	
Paris	22.873	0,4	34.020	1,6	0	0,0	98.759	0	0	1.103	0	0	156.755	0,1	
Penta	15.201	-15,2	37.789	10,5	174	-26,0	1.193	0	0	0	0	0	54.357	3,8	
Rabobank Chile	17.879	-4,5	17.919	1,5	6	0,0	15.833	3.768	0	0	0	0	55.405	-1,0	
Ripley	22.078	0,5	24.878	-4,0	0	0,0	74.215	4.697	0	0	0	0	125.868	3,2	
The Royal Bank of Scotland (Chile)	29.326	-4,3	178.096	-18,9	52	0,0	4.443	827	0	0	0	0	212.744	-20,3	
Santander - Chile	1.630.571	-3,3	1.806.779	17,9	399.564	12,7	338.488	2.313.907	85	93.318	5.075	1.672.578	8.260.365	1,5	
Scotiabank Chile	657.429	51,4	77.467	-49,1	11.139	0,6	283.368	495.776	592	18.042	0	439.398	1.983.211	5,4	
Security	247.558	-2,4	461.330	-3,9	24.822	-15,2	322.908	318.964	0	0	0	331.760	1.707.342	-5,3	
Subtotal	8.829.613	0,6	7.849.656	4,3	1.349.896	5,7	3.867.827	7.806.209	677	388.091	19.041	4.721.114	34.832.124	0,2	
Del Estado de Chile	877.963	-20,7	378.598	4,8	400.359	1,9	490.113	1.275.614	60.298	1.835.302	391.663	1.039.950	6.749.860	0,6	
Total sistema financiero	9.707.576	-1,8	8.228.254	4,3	1.750.255	4,8	4.357.940	9.081.823	60.975	2.223.393	410.704	5.761.064	41.581.984	0,8	

(1) El 18 de enero de 2010 el Banco Monex cambia de nombre a Banco Consorcio.

Cuadro 3.06**Composición del ahorro y de los depósitos a plazo en moneda nacional, por institución**

Partidas: 3015-3035, 3045-3080, MB1

(Promedios en millones de pesos)

Institución	Marzo 2010													
	De 30 a 89 días		De 90 días a un año				A más de un año		Ahorro			Bonos	Total	
	Variación mensual		No reajustables	Reajustables	No reajustables	Reajustables	Vista	Plazo	Vivienda	en circulación	Variación mensual			
Bancos														
Bice	146.763	-13,7	436.462	23,9	41.029	-24,1	117.674	412.209	0	5.315	0	187.786	1.347.238	0,3
Bilbao Vizcaya Argentaria, Chile	419.652	-24,8	741.761	12,2	59.045	18,5	603.380	966.747	0	29.755	11.884	487.020	3.319.244	3,6
Consorcio (1)	38.778	86,8	56.864	114,5	11	10,0	207	0	0	0	0	0	95.860	102,8
Corpbanca	845.450	-2,0	1.124.283	6,8	24.938	-8,0	651.536	275.550	0	9.261	0	414.635	3.345.653	2,7
De Chile	2.562.505	2,2	957.705	7,9	504.207	-7,4	615.664	1.555.522	0	162.316	307	699.363	7.057.589	1,7
De Crédito e Inversiones	1.199.025	4,9	1.503.362	5,2	108.999	22,3	376.665	1.110.483	0	50.307	1.542	346.697	4.697.080	0,0
De la Nación Argentina	102	-19,0	1	0,0	0	0,0	0	0	0	0	0	0	103	-18,9
Deutsche Bank (Chile)	198.835	-5,2	767	-83,1	0	0,0	0	0	0	0	0	0	199.602	-6,8
DnB NOR Bank ASA	0	0,0	0	0,0	0	0,0	0	0	0	0	0	0	0	0,0
Do Brasil S.A.	158	-9,7	4	0,0	0	0,0	0	0	0	0	0	0	162	-9,5
Falabella	76.984	-13,8	116.487	-2,5	845	28,4	123.587	9.487	0	24.521	0	0	351.911	-4,2
HSBC Bank (Chile)	146.522	-40,8	63.536	38,6	19.425	6,4	40.574	8.774	0	0	0	0	278.831	-20,7
Internacional	68.988	-9,9	254.277	-3,4	5.426	-12,7	8.774	9.528	0	822	0	0	347.815	-4,7
Itaú (Chile)	248.676	-16,5	374.150	1,4	102.349	-17,5	160.032	387.404	0	0	0	139.737	1.412.348	-4,8
JP Morgan Chase Bank, N.A.	1.827.182.600,0		0	0,0	0	0,0	0	0	0	0	0	0	1.827.182.600,0	
Of Tokyo - Mitsubishi Ufj. Ltd.	2.486	-18,6	0	0,0	0	0,0	0	0	0	0	0	0	2.486	-18,6
Paris	21.883	-4,3	28.910	-15,0	117	0,0	104.114	0	0	1.093	0	0	156.117	-0,4
Penta	19.809	30,3	42.600	12,7	0	-100,0	1.473	0	0	0	0	0	63.882	17,5
Rabobank Chile	31.347	75,3	16.825	-6,1	6	0,0	15.865	3.794	0	0	0	0	67.837	22,4
Ripley	25.432	15,2	23.015	-7,5	0	0,0	70.902	6.245	0	0	0	0	125.594	-0,2
The Royal Bank of Scotland (Chile)	66.026	125,1	119.551	-32,9	53	1,9	0	833	0	0	0	0	186.463	-12,4
Santander - Chile	1.451.873	-11,0	1.863.414	3,1	362.341	-9,3	366.075	2.191.813	89	94.210	5.014	1.584.166	7.918.995	-4,1
Scotiabank Chile	523.140	-20,4	66.377	-14,3	10.532	-5,4	277.068	569.550	567	18.774	0	509.323	1.975.331	-0,4
Security	289.306	16,9	429.723	-6,9	23.964	-3,5	293.950	323.140	0	0	0	335.881	1.695.964	-0,7
Subtotal	8.385.567	-5,0	8.220.074	4,7	1.263.287	-6,4	3.827.540	7.831.079	656	396.374	18.747	4.704.608	34.647.932	-0,5
Del Estado de Chile	824.747	-6,1	336.086	-11,2	324.463	-19,0	459.573	1.397.752	62.570	1.847.998	391.823	1.047.653	6.692.665	-0,8
Total sistema financiero	9.210.314	-5,1	8.556.160	4,0	1.587.750	-9,3	4.287.113	9.228.831	63.226	2.244.372	410.570	5.752.261	41.340.597	-1,4

(1) El 18 de enero de 2010 el Banco Monex cambia de nombre a Banco Consorcio.

Cuadro 3.06**Composición del ahorro y de los depósitos a plazo en moneda nacional, por institución**

Partidas: 3015-3035, 3045-3080, MB1

(Promedios en millones de pesos)

Institución	Abril 2010													
	De 30 a 89 días		De 90 días a un año				A más de un año		Ahorro			Bonos en circulación	Total	
	Variación mensual		No reajustables	Reajustables	No reajustables	Reajustables	Vista	Plazo	Vivienda	Variación mensual				
Bancos														
Bice	162.045	10,4	424.516	-2,7	29.394	-28,4	104.865	419.751	0	5.659	0	188.994	1.335.224	-0,9
Bilbao Vizcaya Argentaria, Chile	445.074	6,1	637.461	-14,1	50.959	-13,7	704.180	1.028.239	0	30.194	11.667	491.470	3.399.244	2,4
Consorcio (1)	81.362	109,8	70.453	23,9	9	-18,2	683	0	0	0	0	0	152.507	59,1
Corpbanca	988.530	16,9	1.170.612	4,1	20.455	-18,0	596.994	360.177	0	9.265	0	246.174	3.392.207	1,4
De Chile	2.753.578	7,5	984.022	2,7	411.193	-18,4	613.563	1.509.070	0	168.854	300	730.624	7.171.204	1,6
De Crédito e Inversiones	1.292.185	7,8	1.662.618	10,6	120.381	10,4	198.422	1.058.084	0	50.277	1.525	350.375	4.733.867	0,8
De la Nación Argentina	103	1,0	1	0,0	0	0,0	0	0	0	0	0	0	104	1,0
Deutsche Bank (Chile)	226.327	13,8	913	19,0	0	0,0	0	0	0	0	0	0	227.240	13,8
DnB NOR Bank ASA	0	0,0	0	0,0	0	0,0	0	0	0	0	0	0	0	0,0
Do Brasil S.A.	165	4,4	4	0,0	0	0,0	0	0	0	0	0	0	169	4,3
Falabella	75.148	-2,4	125.862	8,0	588	-30,4	122.684	11.258	0	25.124	0	0	360.664	2,5
HSBC Bank (Chile)	158.382	8,1	135.441	113,2	12.424	-36,0	45.408	5.874	0	0	0	0	357.529	28,2
Internacional	89.656	30,0	246.939	-2,9	3.730	-31,3	8.644	9.561	0	821	0	0	359.351	3,3
Itaú (Chile)	196.540	-21,0	461.821	23,4	80.867	-21,0	166.966	456.624	0	0	0	139.814	1.502.632	6,4
JP Morgan Chase Bank, N.A.	3.001	64,3	0	0,0	0	0,0	0	0	0	0	0	0	3.001	64,3
Of Tokyo - Mitsubishi Ufj. Ltd.	2.092	-15,8	0	0,0	0	0,0	0	0	0	0	0	0	2.092	-15,8
Paris	21.103	-3,6	22.792	-21,2	116	-0,9	104.473	0	0	1.113	0	0	149.597	-4,2
Penta	14.748	-25,5	45.812	7,5	0	0,0	1.372	0	0	0	0	0	61.932	-3,1
Rabobank Chile	28.429	-9,3	24.945	48,3	6	0,0	15.899	3.816	0	0	0	0	73.095	7,8
Ripley	24.708	-2,8	18.139	-21,2	0	0,0	68.542	6.204	0	0	0	0	117.593	-6,4
The Royal Bank of Scotland (Chile)	70.909	7,4	94.801	-20,7	53	0,0	0	838	0	0	0	0	166.601	-10,7
Santander - Chile	1.328.803	-8,5	2.135.551	14,6	205.582	-43,3	415.974	2.178.219	97	96.108	4.972	1.603.983	7.969.289	0,6
Scotiabank Chile	454.062	-13,2	51.264	-22,8	10.149	-3,6	269.360	606.567	525	53.196	0	539.698	1.984.821	0,5
Security	336.629	16,4	359.353	-16,4	21.391	-10,7	322.767	319.901	0	0	0	338.432	1.698.473	0,1
Subtotal	8.753.579	4,4	8.673.320	5,5	967.297	-23,4	3.760.796	7.974.183	622	440.611	18.464	4.629.564	35.218.436	1,6
Del Estado de Chile	804.467	-2,5	299.645	-10,8	213.189	-34,3	450.654	1.526.384	62.251	1.874.700	393.035	1.045.991	6.670.316	-0,3
Total sistema financiero	9.558.046	3,8	8.972.965	4,9	1.180.486	-25,7	4.211.450	9.500.567	62.873	2.315.311	411.499	5.675.555	41.888.752	1,3

(1) El 18 de enero de 2010 el Banco Monex cambia de nombre a Banco Consorcio.

Cuadro 3.06**Composición del ahorro y de los depósitos a plazo en moneda nacional, por institución**

Partidas: 3015-3035, 3045-3080, MB1

(Promedios en millones de pesos)

Mayo 2010

Institución	De 30 a 89 días		De 90 días a un año		A más de un año		Ahorro			Bonos en circulación	Total			
	Variación mensual	No reajustables	Reajustables	No reajustables	Reajustables	Vista	Plazo	Vivienda	Variación mensual					
Bancos														
Bice	214.794	32,6	461.732	8,8	24.520	-16,6	102.710	389.915	0	5.721	0	191.804	1.391.196	4,2
Bilbao Vizcaya Argentaria, Chile	417.540	-6,2	675.822	6,0	54.286	6,5	746.258	1.161.833	0	30.528	11.522	500.932	3.598.721	5,9
Conсорcio (1)	75.928	-6,7	93.826	33,2	9	0,0	684	0	0	0	0	0	170.447	11,8
Corpbanca	1.127.253	14,0	1.106.328	-5,5	19.678	-3,8	532.793	378.948	0	9.274	0	336.624	3.510.898	3,5
De Chile	2.720.114	-1,2	1.024.942	4,2	368.285	-10,4	582.303	1.527.451	0	172.556	296	730.859	7.126.806	-0,6
De Crédito e Inversiones	1.195.709	-7,5	1.675.406	0,8	120.204	-0,1	148.403	1.059.225	0	50.591	1.530	364.872	4.615.940	-2,5
De la Nación Argentina	115	11,7	3	200,0	0	0,0	0	0	0	0	0	0	118	13,5
Deutsche Bank (Chile)	248.317	9,7	1.289	41,2	0	0,0	0	0	0	0	0	0	249.606	9,8
DnB NOR Bank ASA	0	0,0	0	0,0	0	0,0	0	0	0	0	0	0	0	0,0
Do Brasil S.A.	168	1,8	4	0,0	0	0,0	0	0	0	0	0	0	172	1,8
Falabella	73.243	-2,5	145.258	15,4	524	-10,9	119.587	5.248	0	25.887	0	0	369.747	2,5
HSBC Bank (Chile)	139.525	-11,9	89.889	-33,6	14.521	16,9	30.327	4.569	0	0	0	0	278.831	-22,0
Internacional	97.165	8,4	256.146	3,7	1.823	-51,1	8.623	6.547	0	827	0	0	371.131	3,3
Itaú (Chile)	310.479	58,0	468.593	1,5	67.974	-15,9	162.464	433.422	0	0	0	140.678	1.583.610	5,4
JP Morgan Chase Bank, N.A.	6.783	126,0	51	0,0	0	0,0	0	0	0	0	0	0	6.834	127,7
Of Tokyo - Mitsubishi Ufj, Ltd.	1.065	-49,1	0	0,0	0	0,0	0	0	0	0	0	0	1.065	-49,1
Paris	21.428	1,5	22.930	0,6	47	-59,5	108.651	0	0	1.120	0	0	154.176	3,1
Penta	33.742	128,8	35.147	-23,3	0	0,0	1.351	0	0	0	0	0	70.240	13,4
Rabobank Chile	27.382	-3,7	34.086	36,6	6	0,0	15.931	3.833	0	0	0	0	81.238	11,1
Ripley	24.671	-0,1	17.053	-6,0	0	0,0	65.254	8.136	0	0	0	0	115.114	-2,1
The Royal Bank of Scotland (Chile)	66.271	-6,5	68.712	-27,5	53	0,0	0	842	0	0	0	0	135.878	-18,4
Santander - Chile	1.313.034	-1,2	2.296.844	7,6	172.364	-16,2	469.060	2.077.600	117	97.403	4.973	1.608.590	8.039.985	0,9
Scotiabank Chile	617.271	35,9	74.424	45,2	9.546	-5,9	178.383	577.359	561	18.786	0	547.389	2.023.719	2,0
Security	352.446	4,7	366.584	2,0	21.762	1,7	333.246	304.292	0	0	0	340.495	1.718.825	1,2
Subtotal	9.084.443	3,8	8.915.069	2,8	875.602	-9,5	3.606.028	7.939.220	678	412.693	18.321	4.762.243	35.614.297	1,1
Del Estado de Chile	1.273.558	58,3	218.817	-27,0	156.591	-26,5	416.771	1.553.980	62.590	1.911.394	395.893	1.051.306	7.040.900	5,6
Total sistema financiero	10.358.001	8,4	9.133.886	1,8	1.032.193	-12,6	4.022.799	9.493.200	63.268	2.324.087	414.214	5.813.549	42.655.197	6,7

(1) El 18 de enero de 2010 el Banco Monex cambia de nombre a Banco Consorcio.

Cuadro 3.06

Composición del ahorro y de los depósitos a plazo en moneda nacional, por institución

Partidas: 3015-3035, 3045-3080, MB1

(Promedios en millones de pesos)

Junio 2010

Institución	De 30 a 89 días		De 90 días a un año			A más de un año		Ahorro			Bonos en circulación	Total		
	Variación mensual		No reajustables	Reajustables	No reajustables	Reajustables	Vista	Plazo	Vivienda	Variación mensual				
Bancos														
Bice	180.972	-15,7	537.808	16,5	16.418	-33,0	102.395	378.395	0	5.792	0	211.169	1.432.949	3,0
Bilbao Vizcaya Argentaria, Chile	435.659	4,3	686.816	1,6	52.482	-3,3	764.886	1.165.376	0	31.110	11.522	508.910	3.656.761	1,6
Consortio (1)	54.793	-27,8	130.840	39,4	49	444,4	686	19	0	0	0	0	186.387	9,4
Corpbanca	1.135.866	0,8	1.097.912	-0,8	21.912	11,4	516.267	358.544	0	9.354	0	444.151	3.584.006	2,1
De Chile	2.507.008	-7,8	1.037.371	1,2	401.436	9,0	609.761	1.462.798	0	178.062	14	722.179	6.918.629	-2,9
De Crédito e Inversiones	1.236.243	3,4	1.567.340	-6,5	112.860	-6,1	148.310	1.028.952	0	51.088	1.554	394.691	4.541.038	-1,6
De la Nación Argentina	125	8,7	4	33,3	0	0,0	0	0	0	0	0	0	129	9,3
Deutsche Bank (Chile)	225.472	-9,2	1.499	16,3	0	0,0	0	0	0	0	0	0	226.971	-9,1
DnB NOR Bank ASA	0	0,0	0	0,0	0	0,0	0	0	0	0	0	0	0	0,0
Do Brasil S.A.	146	-13,1	4	0,0	0	0,0	0	0	0	0	0	0	150	-12,8
Falabella	76.248	4,1	127.859	-12,0	452	-13,7	106.558	4.257	0	26.325	0	61.894	403.593	9,2
HSBC Bank (Chile)	173.251	24,2	99.525	10,7	17.544	20,8	59.762	7.447	0	0	0	0	357.529	28,2
Internacional	106.117	9,2	254.616	-0,6	1.707	-6,4	12.178	5.684	0	860	0	0	381.162	2,7
Itaú (Chile)	305.001	-1,8	441.936	-5,7	65.668	-3,4	151.800	396.491	0	0	0	162.522	1.523.418	-3,8
JP Morgan Chase Bank, N.A.	15.481	128,2	203	298,0	0	0,0	0	0	0	0	0	0	15.684	129,5
Of Tokyo - Mitsubishi Ufj, Ltd.	208	-80,5	0	0,0	0	0,0	0	0	0	0	0	0	208	-80,5
Paris	19.817	-7,5	21.568	-5,9	0	-100,0	107.679	0	0	1.152	0	0	150.216	-2,6
Penta	54.176	60,6	30.611	-12,9	0	0,0	4.858	0	0	0	0	0	89.645	27,6
Rabobank Chile	16.565	-39,5	41.393	21,4	6	0,0	6.280	3.861	0	0	0	0	68.105	-16,2
Ripley	24.154	-2,1	18.642	9,3	0	0,0	57.421	9.061	0	0	0	0	109.278	-5,1
The Royal Bank of Scotland (Chile)	2	-100,0	107.054	55,8	28	-47,2	31.384	848	0	0	0	0	139.316	2,5
Santander - Chile	1.460.899	11,3	2.271.262	-1,1	170.475	-1,1	487.478	2.041.417	125	99.098	5.028	1.640.979	8.176.761	1,7
Scotiabank Chile	663.040	7,4	82.103	10,3	9.230	-3,3	141.379	545.253	604	25.636	0	488.035	1.955.280	-3,4
Security	374.510	6,3	460.465	25,6	21.953	0,9	320.342	296.812	0	0	0	337.925	1.812.007	5,4
Subtotal	9.065.753	-0,2	9.016.831	1,1	892.220	1,9	3.629.424	7.705.215	729	428.477	18.118	4.972.455	35.729.222	0,3
Del Estado de Chile	1.533.776	20,4	190.682	-12,9	152.763	-2,4	326.444	1.432.652	62.905	1.950.731	401.069	1.053.891	7.104.913	0,9
Total sistema financiero	10.599.529	2,3	9.207.513	0,8	1.044.983	1,2	3.955.868	9.137.867	63.634	2.379.208	419.187	6.026.346	42.834.135	1,2

(1) El 18 de enero de 2010 el Banco Monex cambia de nombre a Banco Consortio.

Cuadro 3.06**Composición del ahorro y de los depósitos a plazo en moneda nacional, por institución**

Partidas: 3015-3035, 3045-3080, MB1

(Promedios en millones de pesos)

Julio 2010

Institución	De 30 a 89 días		De 90 días a un año		A más de un año		Ahorro			Bonos en circulación	Total			
	Variación mensual		No reajustables	Reajustables	No reajustables	Reajustables	Vista	Plazo	Vivienda		Variación mensual			
Bancos														
Bice	160.240	-11,5	494.690	-8,0	14.964	-8,9	126.527	350.143	0	5.852	0	249.225	1.401.641	-2,2
Bilbao Vizcaya Argentaria, Chile	331.566	-23,9	699.012	1,8	44.193	-15,8	770.340	1.095.170	0	31.832	11.411	512.297	3.495.821	-4,4
Consortio (1)	92.594	69,0	143.867	10,0	426	769,4	687	404	0	0	0	0	237.978	27,7
Corpbanca	1.182.521	4,1	989.130	-9,9	21.706	-0,9	433.502	348.571	0	9.066	0	460.296	3.444.792	-3,9
De Chile	2.536.705	1,2	1.097.768	5,8	402.880	0,4	638.945	1.352.414	0	180.366	0	805.718	7.014.796	1,4
De Crédito e Inversiones	1.452.049	17,5	1.461.026	-6,8	111.805	-0,9	147.820	1.063.133	0	51.558	1.547	423.963	4.712.901	3,8
De la Nación Argentina	122	-2,4	3	-25,0	0	0,0	0	0	0	0	0	0	125	-3,1
Deutsche Bank (Chile)	205.482	-8,9	757	-49,5	0	0,0	0	0	0	0	0	0	206.239	-9,1
DnB NOR Bank ASA	0	0,0	0	0,0	0	0,0	0	0	0	0	0	0	0	0,0
Do Brasil S.A.	145	-0,7	4	0,0	0	0,0	0	0	0	0	0	0	149	-0,7
Falabella	78.524	3,0	111.286	-13,0	396	-12,4	96.214	3.245	0	25.846	0	62.012	377.523	-6,5
HSBC Bank (Chile)	173.251	0,0	99.525	0,0	17.544	0,0	59.762	7.447	0	0	0	0	357.529	0,0
Internacional	109.077	2,8	251.088	-1,4	8.577	402,5	17.576	5.707	0	872	0	1.572	394.469	3,5
Itaú (Chile)	333.620	9,4	473.840	7,2	55.053	-16,2	125.620	402.226	0	0	0	163.177	1.553.536	2,0
JP Morgan Chase Bank, N.A.	7.172	-53,7	203	0,0	0	0,0	0	0	0	0	0	0	7.375	-53,0
Of Tokyo - Mitsubishi Ufj, Ltd.	157	-24,5	0	0,0	0	0,0	0	0	0	0	0	0	157	-24,5
Paris	18.663	-5,8	20.617	-4,4	0	0,0	106.553	0	0	1.156	0	0	146.989	-2,1
Penta	75.160	38,7	24.934	-18,5	0	0,0	4.086	0	0	0	0	0	104.180	16,2
Rabobank Chile	31.340	89,2	44.680	7,9	6	0,0	5.816	3.883	0	0	0	0	85.725	25,9
Ripley	24.365	0,9	17.357	-6,9	584	0,0	57.806	10.684	0	0	0	0	110.796	1,4
The Royal Bank of Scotland (Chile)	93.117	4655,7500	11.395	-89,4	0	-100,0	0	854	0	0	0	0	105.366	-24,4
Santander - Chile	1.504.543	3,0	2.017.389	-11,2	187.396	9,9	540.836	1.981.065	110	100.323	5.051	1.702.406	8.039.119	-1,7
Scotiabank Chile	615.072	-7,2	114.081	38,9	7.758	-15,9	145.914	530.946	563	38.831	0	546.886	2.000.051	2,3
Security	413.309	10,4	447.293	-2,9	21.345	-2,8	352.476	273.411	0	0	0	251.824	1.759.658	-2,9
Subtotal	9.438.794	4,1	8.519.945	-5,5	894.633	0,3	3.630.480	7.429.303	673	445.702	18.009	5.179.376	35.556.915	-0,5
Del Estado de Chile	1.346.377	-12,2	236.415	24,0	142.890	-6,5	267.269	1.384.813	64.164	1.972.937	401.562	1.057.015	6.873.442	-3,3
Total sistema financiero	10.785.171	1,8	8.756.360	-4,9	1.037.523	-0,7	3.897.749	8.814.116	64.837	2.418.639	419.571	6.236.391	42.430.357	-3,7

(1) El 18 de enero de 2010 el Banco Monex cambia de nombre a Banco Consortio.

Cuadro 3.06**Composición del ahorro y de los depósitos a plazo en moneda nacional, por institución**

Partidas: 3015-3035, 3045-3080, MB1

(Promedios en millones de pesos)

Institución	Agosto 2010													
	De 30 a 89 días		De 90 días a un año				A más de un año		Ahorro			Bonos en circulación	Total	
	Variación mensual		No reajustables	Variación mensual	Reajustables	Variación mensual	No reajustables	Reajustables	Vista	Plazo	Vivienda		Variación mensual	
Bancos														
Bice	264.773	65,2	493.682	-0,2	14.753	-1,4	126.400	305.918	0	5.859	0	258.768	1.470.153	4,9
Bilbao Vizcaya Argentaria, Chile	409.387	23,5	616.579	-11,8	59.963	35,7	626.411	1.007.816	0	32.358	11.327	511.379	3.275.220	-6,3
Consortio (1)	102.312	10,5	147.113	2,3	422	-0,9	689	406	0	0	0	0	250.942	5,4
Corpbanca	1.333.039	12,7	895.739	-9,4	16.870	-22,3	360.053	393.529	0	9.977	0	482.676	3.491.883	1,4
De Chile	2.488.700	-1,9	973.781	-11,3	388.574	-3,6	667.610	1.324.189	0	180.710	0	742.082	6.765.646	-3,6
De Crédito e Inversiones	1.450.309	-0,1	1.272.470	-12,9	128.535	15,0	146.196	1.208.340	0	51.396	1.495	420.380	4.679.121	-0,7
De la Nación Argentina	117	-4,1	2	-33,3	0	0,0	0	0	0	0	0	0	119	-4,8
Deutsche Bank (Chile)	169.524	-17,5	205	-72,9	0	0,0	0	0	0	0	0	0	169.729	-17,7
DnB NOR Bank ASA	0	0,0	0	0,0	0	0,0	0	0	0	0	0	0	0	0,0
Do Brasil S.A.	184	26,9	4	0,0	0	0,0	0	0	0	0	0	0	188	26,2
Falabella	76.428	-2,7	96.287	-13,5	49	-87,6	92.544	2.358	0	25.874	0	62.456	355.996	-5,7
HSBC Bank (Chile)	248.108	43,2	35.441	-64,4	22.874	30,4	41.649	9.457	0	0	0	0	357.529	0,0
Internacional	149.302	36,9	219.190	-12,7	13.969	62,9	17.401	7.418	0	884	0	16.294	424.458	7,6
Itaú (Chile)	282.163	-15,4	409.602	-13,6	55.173	0,2	153.175	405.325	0	0	0	198.280	1.503.718	-3,2
JP Morgan Chase Bank, N.A.	11.961	66,8	15.699	7.633,5	0	0,0	0	0	0	0	0	0	27.660	275,1
Of Tokyo - Mitsubishi Ufj, Ltd.	164	4,5	0	0,0	0	0,0	0	0	0	0	0	0	164	4,5
Paris	19.531	4,7	18.952	-8,1	0	0,0	108.041	0	0	1.145	0	0	147.669	0,5
Penta	98.635	31,2	16.738	-32,9	3.934	0,0	4.503	0	0	0	0	0	123.810	18,8
Rabobank Chile	47.545	51,7	34.334	-23,2	6	0,0	5.835	3.901	0	0	0	0	91.621	6,9
Ripley	24.341	-0,1	18.054	4,0	754	29,1	57.984	9.543	0	0	0	0	110.676	-0,1
The Royal Bank of Scotland (Chile)	81.153	-12,8	31.361	175,2	0	0,0	0	858	0	0	0	0	113.372	7,6
Santander - Chile	1.774.221	17,9	1.812.278	-10,2	182.986	-2,4	549.595	1.918.306	103	100.578	5.151	1.760.098	8.103.316	0,8
Scotiabank Chile	661.278	7,5	106.161	-6,9	5.863	-24,4	94.675	549.285	540	18.962	0	564.006	2.000.770	0,0
Security	389.580	-5,7	394.981	-11,7	21.486	0,7	324.598	272.102	0	0	0	253.026	1.655.773	-5,9
Subtotal	10.082.755	6,8	7.608.653	-10,7	916.211	2,4	3.377.359	7.418.751	643	427.743	17.973	5.269.445	35.119.533	-1,2
Del Estado de Chile	1.564.393	16,2	271.658	14,9	131.796	-7,8	197.171	1.331.118	61.644	1.984.693	401.479	1.057.571	7.001.523	1,9
Total sistema financiero	11.647.148	8,0	7.880.311	-10,0	1.048.007	1,0	3.574.530	8.749.869	62.287	2.412.436	419.452	6.327.016	42.121.056	0,6

(1) El 18 de enero de 2010 el Banco Monex cambia de nombre a Banco Consortio.

Cuadro 3.06**Composición del ahorro y de los depósitos a plazo en moneda nacional, por institución**

Partidas: 3015-3035, 3045-3080, MB1

(Promedios en millones de pesos)

Institución	Septiembre 2010													
	De 30 a 89 días		De 90 días a un año				A más de un año		Ahorro			Bonos	Total	
	Variación mensual	No reajustables	Reajustables	No reajustables	Reajustables	No reajustables	Reajustables	Vista	Plazo	Vivienda	en circulación	Variación mensual		
Bancos														
Bice	262.479	-0,9	519.178	5,2	19.081	29,3	104.279	299.028	0	5.842	0	275.534	1.485.421	1,0
Bilbao Vizcaya Argentaria, Chile	434.949	6,2	757.953	22,9	69.989	16,7	495.113	990.420	0	32.481	11.271	513.950	3.306.126	0,9
Consortio (1)	64.947	-36,5	126.505	-14,0	433	2,6	690	408	0	0	0	0	192.983	-23,1
Corpbanca	1.418.397	6,4	888.930	-0,8	16.905	0,2	344.189	328.509	0	8.944	0	501.237	3.507.111	0,4
De Chile	2.572.871	3,4	874.928	-10,2	468.233	20,5	732.155	1.245.935	0	179.042	268	803.717	6.877.149	1,6
De Crédito e Inversiones	1.467.839	1,2	1.297.787	2,0	124.699	-3,0	208.681	1.167.628	0	51.144	1.486	425.530	4.744.794	1,4
De la Nación Argentina	118	0,9	3	50,0	0	0,0	0	0	0	0	0	0	121	1,7
Deutsche Bank (Chile)	204.850	20,8	0	-100,0	0	0,0	0	0	0	0	0	0	204.850	20,7
DnB NOR Bank ASA	0	0,0	0	0,0	0	0,0	0	0	0	0	0	0	0	0,0
Do Brasil S.A.	355	92,9	4	0,0	0	0,0	0	0	0	0	0	0	359	91,0
Falabella	81.587	6,8	85.214	-11,5	82	67,3	106.258	2.016	0	25.958	0	62.961	364.076	2,3
HSBC Bank (Chile)	168.541	-32,1	92.547	161,1	29.899	30,7	68.574	9.547	0	0	0	0	369.108	3,2
Internacional	183.264	22,7	192.552	-12,2	16.786	20,2	18.309	7.256	0	901	0	16.401	435.469	2,6
Itaú (Chile)	333.620	18,2	473.840	15,7	55.053	-0,2	125.620	402.226	0	0	0	163.177	1.553.536	3,3
JP Morgan Chase Bank, N.A.	11.960	0,0	15.710	0,1	0	0,0	0	0	0	0	0	0	27.670	0,0
Of Tokyo - Mitsubishi Ufj, Ltd.	46	-72,0	0	0,0	0	0,0	0	0	0	0	0	0	46	-72,0
Paris	21.067	7,9	21.387	12,8	0	0,0	108.280	0	0	1.133	0	0	151.867	2,8
Penta	105.239	6,7	20.280	21,2	3.992	1,5	4.583	0	0	0	0	0	134.094	8,3
Rabobank Chile	39.225	-17,5	44.610	29,9	6	0,0	5.855	3.932	0	0	0	0	93.628	2,2
Ripley	24.651	1,3	18.865	4,5	866	14,9	53.473	9.372	0	0	0	0	107.227	-3,1
The Royal Bank of Scotland (Chile)	63.240	-22,1	37.577	19,8	0	0,0	0	864	0	0	0	0	101.681	-10,3
Santander - Chile	1.940.513	9,4	1.779.325	-1,8	201.422	10,1	605.888	1.794.339	100	100.571	5.093	1.936.223	8.363.474	3,2
Scotiabank Chile	746.438	12,9	73.176	-31,1	6.322	7,8	69.701	544.166	553	43.958	0	559.380	2.043.694	2,1
Security	395.802	1,6	345.734	-12,5	23.909	11,3	306.762	286.749	0	0	0	257.823	1.616.779	-2,4
Subtotal	10.541.998	4,6	7.666.105	0,8	1.037.677	13,3	3.358.410	7.092.395	653	449.974	18.118	5.515.933	35.681.263	1,6
Del Estado de Chile	1.685.013	7,7	280.866	3,4	257.547	95,4	160.068	1.300.067	65.300	2.000.393	400.999	1.065.046	7.215.299	3,1
Total sistema financiero	12.227.011	5,0	7.946.971	0,8	1.295.224	23,6	3.518.478	8.392.462	65.953	2.450.367	419.117	6.580.979	42.896.562	4,7

(1) El 18 de enero de 2010 el Banco Monex cambia de nombre a Banco Consortio.

Cuadro 3.06

Composición del ahorro y de los depósitos a plazo en moneda nacional, por institución

Partidas: 3015-3035, 3045-3080, MB1

(Promedios en millones de pesos)

Institución	Octubre 2010													
	De 30 a 89 días		De 90 días a un año				A más de un año		Ahorro			Bonos en circulación	Total	
	Variación mensual		No reajustables	Variación mensual	Reajustables	Variación mensual	No reajustables	Reajustables	Vista	Plazo	Vivienda		Variación mensual	
Bancos														
Bice	148.434	-43,4	547.962	5,5	33.178	73,9	107.897	269.451	0	5.512	0	283.868	1.396.302	-6,0
Bilbao Vizcaya Argentaria, Chile	497.451	14,4	746.638	-1,5	75.233	7,5	489.251	988.746	0	32.387	11.209	514.736	3.355.651	1,5
Consortio (1)	86.815	33,7	120.359	-4,9	472	9,0	692	409	0	0	0	0	208.747	8,2
Corpbanca	1.340.632	-5,5	918.817	3,4	19.749	16,8	389.680	312.315	0	9.544	0	552.936	3.543.673	1,0
De Chile	2.571.010	-0,1	891.443	1,9	608.467	29,9	781.818	1.295.417	0	176.941	252	813.103	7.138.451	3,8
De Crédito e Inversiones	1.496.600	2,0	1.337.273	3,0	131.105	5,1	243.806	1.155.865	0	50.966	1.471	454.965	4.872.051	2,7
De la Nación Argentina	104	-11,9	4	33,3	0	0,0	0	0	0	0	0	0	108	-10,7
Deutsche Bank (Chile)	239.227	16,8	0	0,0	0	0,0	0	0	0	0	0	0	239.227	16,8
DnB NOR Bank ASA	0	0,0	0	0,0	0	0,0	0	0	0	0	0	0	0	0,0
Do Brasil S.A.	344	-3,1	4	0,0	0	0,0	0	0	0	0	0	0	348	-3,1
Falabella	79.816	-2,2	91.974	7,9	161	96,3	84.852	2.264	0	26.783	0	63.196	349.046	-4,1
HSBC Bank (Chile)	212.537	26,1	36.452	-60,6	26.541	-11,2	72.542	0	0	0	0	0	348.072	-5,7
Internacional	186.613	1,8	201.931	4,9	20.763	23,7	18.341	7.278	0	891	0	16.452	452.269	3,9
Itaú (Chile)	318.334	-4,6	555.451	17,2	80.526	46,3	137.993	389.069	0	0	0	198.282	1.679.655	8,1
JP Morgan Chase Bank, N.A.	11.999	0,3	15.742	0,2	0	0,0	0	0	0	0	0	0	27.741	0,3
Of Tokyo - Mitsubishi Ufj, Ltd.	41	-10,9	0	0,0	0	0,0	0	0	0	0	0	0	41	-10,9
Paris	22.216	5,5	20.924	-2,2	0	0,0	108.096	0	0	1.131	0	0	152.367	0,3
Penta	123.286	17,1	16.564	-18,3	4.231	6,0	4.909	0	0	0	0	0	148.990	11,1
Rabobank Chile	26.989	-31,2	48.526	8,8	6	0,0	5.874	2.100	0	0	0	0	83.495	-10,8
Ripley	26.031	5,6	19.752	4,7	1.078	24,5	51.873	10.292	0	0	0	0	109.026	1,7
The Royal Bank of Scotland (Chile)	28.689	-54,6	53.807	43,2	0	0,0	0	867	0	0	0	0	83.363	-18,0
Santander - Chile	1.884.726	-2,9	1.629.627	-8,4	275.803	36,9	606.975	1.801.170	119	100.004	5.073	2.090.368	8.393.865	0,4
Scotiabank Chile	804.871	7,8	62.423	-14,7	6.671	5,5	66.632	524.175	538	18.720	0	560.732	2.044.762	0,1
Security	289.498	-26,9	394.368	14,1	20.246	-15,3	277.381	342.450	0	0	0	261.251	1.585.194	-2,0
Subtotal	10.396.263	-1,4	7.710.041	0,6	1.304.230	25,7	3.448.612	7.101.868	657	422.879	18.005	5.809.889	36.212.444	1,5
Del Estado de Chile	1.771.237	5,1	243.388	-13,3	374.578	45,4	139.392	1.188.052	63.273	2.005.644	402.929	1.060.933	7.249.426	0,5
Total sistema financiero	12.167.500	-0,5	7.953.429	0,1	1.678.808	29,6	3.588.004	8.289.920	63.930	2.428.523	420.934	6.870.822	43.461.870	2,0

(1) El 18 de enero de 2010 el Banco Monex cambia de nombre a Banco Consortio.

Cuadro 3.06 Composición del ahorro y de los depósitos a plazo en moneda nacional, por institución

Partidas: 3015-3035, 3045-3080, MB1
(Promedios en millones de pesos)

Institución	Noviembre 2010												Total		
	De 30 a 89 días		De 90 días a un año				A más de un año		Ahorro			Bonos en circulación			Variación mensual
	Variación mensual		No reajustables	Reajustables	No reajustables	Reajustables	Vista	Plazo	Vivienda						
Bancos															
Bice	111.414	-24,9	639.410	16,7	39.184	18,1	106.875	227.509	0	5.438	0	284.008	1.413.838	1,3	
Bilbao Vizcaya Argentaria, Chile	585.678	17,7	904.200	21,1	87.246	16,0	476.097	987.375	0	32.180	11.204	428.922	3.512.902	4,7	
Consorcio (1)	86.418	-0,5	118.254	-1,7	480	1,7	693	411	0	0	0	0	206.256	-1,2	
Corpbanca	1.205.373	-10,1	960.803	4,6	20.913	5,9	442.298	329.177	0	8.725	0	583.285	3.550.574	0,2	
De Chile	2.659.092	3,4	886.998	-0,5	630.470	3,6	791.837	1.366.775	0	175.119	241	819.014	7.329.546	2,7	
De Crédito e Inversiones	1.451.953	-3,0	1.450.601	8,5	149.642	14,1	247.548	963.365	0	50.671	1.461	464.759	4.780.000	-1,9	
De la Nación Argentina	108	3,8	2	-50,0	0	0,0	0	0	0	0	0	0	110	1,9	
Deutsche Bank (Chile)	300.260	25,5	0	0,0	0	0,0	0	0	0	0	0	0	300.260	25,5	
DnB NOR Bank ASA	0	0,0	0	0,0	0	0,0	0	0	0	0	0	0	0	0,0	
Do Brasil S.A.	342	-0,6	4	0,0	0	0,0	0	0	0	0	0	0	346	-0,6	
Falabella	83.452	4,6	128.526	39,7	199	23,6	79.522	1.984	0	26.784	0	62.956	383.423	9,8	
HSBC Bank (Chile)	193.154	-9,1	74.558	104,5	16.587	-37,5	65.564	5.324	0	0	0	0	355.187	2,0	
Internacional	152.950	-18,0	233.301	15,5	25.978	25,1	18.118	7.315	0	885	0	16.544	455.091	0,6	
Itaú (Chile)	238.555	-25,1	658.746	18,6	91.337	13,4	128.390	384.317	0	0	0	208.431	1.709.776	1,8	
JP Morgan Chase Bank, N.A.	10.116	-15,7	6.667	-57,6	0	0,0	0	0	0	0	0	0	16.783	-39,5	
Of Tokyo - Mitsubishi Ufj. Ltd.	41	0,0	0	0,0	0	0,0	0	0	0	0	0	0	41	0,0	
Paris	20.072	-9,7	19.324	-7,6	0	0,0	106.426	0	0	1.124	0	0	146.946	-3,6	
Penta	123.947	0,5	28.992	75,0	4.330	2,3	4.990	0	0	0	0	0	162.259	8,9	
Rabobank Chile	46.731	73,1	42.691	-12,0	992	16.433,3	5.894	1.320	0	0	0	0	97.628	16,9	
Ripley	26.640	2,3	19.854	0,5	1.086	0,7	51.550	10.884	0	0	0	0	110.014	0,9	
The Royal Bank of Scotland (Chile)	68.425	138,5	43.435	-19,3	0	0,0	0	872	0	0	0	0	112.732	35,2	
Santander - Chile	1.847.406	-2,0	1.780.028	9,2	333.073	20,8	611.553	1.731.848	132	99.194	5.055	2.119.041	8.527.330	1,6	
Scotiabank Chile	727.398	-9,6	150.726	141,5	8.477	27,1	66.781	512.550	518	41.750	0	552.225	2.060.425	0,8	
Security	202.244	-30,1	536.894	36,1	13.068	-35,5	244.430	385.149	0	0	0	262.802	1.644.587	3,7	
Subtotal	10.141.769	-2,4	8.684.014	12,6	1.423.062	9,1	3.448.566	6.916.175	650	441.870	17.961	5.801.987	36.876.054	1,8	
Del Estado de Chile	2.189.105	23,6	224.004	-8,0	449.826	20,1	124.542	1.127.728	61.707	2.004.115	397.732	1.065.766	7.644.525	5,5	
Total sistema financiero	12.330.874	1,3	8.908.018	12,0	1.872.888	11,6	3.573.108	8.043.903	62.357	2.445.985	415.693	6.867.753	44.520.579	7,3	

(1) El 18 de enero de 2010 el Banco Monex cambia de nombre a Banco Consorcio.

Cuadro 3.06**Composición del ahorro y de los depósitos a plazo en moneda nacional, por institución**

Partidas: 3015-3035, 3045-3080, MB1

(Promedios en millones de pesos)

Institución	Diciembre 2010													
	De 30 a 89 días		De 90 días a un año				A más de un año		Ahorro			Bonos en circulación	Total	
	Variación mensual		No reajustables	Reajustables	No reajustables	Reajustables	Vista	Plazo	Vivienda	Variación mensual				
Bancos														
Bice	155.598	39,7	636.044	-0,5	35.363	-9,8	99.791	204.267	0	5.382	0	284.855	1.421.300	0,5
Bilbao Vizcaya Argentaria, Chile	529.551	-9,6	1.056.770	16,9	85.918	-1,5	459.472	947.713	0	31.461	11.143	430.751	3.552.779	1,1
Consorcio (1)	76.641	-11,3	153.581	29,9	482	0,4	695	413	0	0	0	0	231.812	12,4
Corpbanca	1.205.659	0,0	960.803	0,0	32.970	57,7	442.298	330.692	0	8.696	0	614.144	3.595.262	1,3
De Chile	2.731.186	2,7	996.012	12,3	543.989	-13,7	788.682	1.375.051	0	172.689	216	818.783	7.426.608	1,3
De Crédito e Inversiones	1.437.695	-1,0	1.443.818	-0,5	164.329	9,8	229.915	893.132	0	50.299	1.450	486.166	4.706.804	-1,5
De la Nación Argentina	100	-7,4	1	-50,0	0	0,0	0	0	0	0	0	0	101	-8,2
Deutsche Bank (Chile)	227.266	-24,3	0	0,0	0	0,0	0	0	0	0	0	0	227.266	-24,3
DnB NOR Bank ASA	0	0,0	0	0,0	0	0,0	0	0	0	0	0	0	0	0,0
Do Brasil S.A.	325	-5,0	4	0,0	0	0,0	0	0	0	0	0	0	329	-4,9
Falabella	98.521	18,1	142.658	11,0	214	7,5	79.152	2.102	0	26.718	0	62.692	412.057	7,5
HSBC Bank (Chile)	189.547	-1,9	41.835	-43,9	18.447	11,2	59.887	7.998	0	0	0	0	317.714	-10,6
Internacional	115.537	-24,5	266.192	14,1	26.560	2,2	22.436	7.338	0	873	0	16.604	455.540	0,1
Itaú (Chile)	213.335	-10,6	649.830	-1,4	87.308	-4,4	115.460	341.953	0	0	0	219.745	1.627.631	-4,8
JP Morgan Chase Bank, N.A.	8.960	-11,4	6.547	-1,8	0	0,0	0	0	0	0	0	0	15.507	-7,6
Of Tokyo - Mitsubishi Ufj. Ltd.	645	1.473,2	0	0,0	0	0,0	0	0	0	0	0	0	645	1.473,2
Paris	19.615	-2,3	18.588	-3,8	0	0,0	104.255	0	0	1.114	0	0	143.572	-2,3
Penta	128.952	4,0	42.494	46,6	98	-97,7	4.661	0	0	0	0	0	176.205	8,6
Rabobank Chile	42.764	-8,5	32.014	-25,0	2.974	199,8	5.913	1.326	0	0	0	0	84.991	-12,9
Ripley	23.541	-11,6	16.685	-16,0	1.271	17,0	52.734	10.810	0	0	0	0	105.041	-4,5
Santander - Chile	1.740.296	-5,8	1.797.424	1,0	384.305	15,4	673.399	1.710.900	124	98.152	5.043	2.184.607	8.594.250	0,8
Scotiabank Chile	737.601	1,4	236.603	57,0	7.127	-15,9	66.868	477.972	530	38.897	0	550.913	2.116.511	2,7
Security	230.947	14,2	656.542	22,3	10.220	-21,8	245.434	322.386	0	0	0	258.501	1.724.030	4,8
Sudamericano (2)	53.902	-21,2	34.246	-21,2	0	0,0	0	876	0	0	0	0	89.024	-21,0
Subtotal	9.968.184	-1,7	9.188.691	5,8	1.401.575	-1,5	3.451.052	6.634.929	654	434.281	17.852	5.927.761	37.024.979	0,4
Del Estado de Chile	1.896.221	-13,4	251.585	12,3	473.196	5,2	103.914	1.043.177	65.023	1.995.134	393.416	1.064.899	7.286.565	-4,7
Total sistema financiero	11.864.405	-3,8	9.440.276	6,0	1.874.771	0,1	3.554.966	7.678.106	65.677	2.429.415	411.268	6.992.660	44.311.544	-4,3

(1) El 18 de enero de 2010 el Banco Monex cambia de nombre a Banco Consorcio.

(2) El 17 de diciembre de 2010 se concretó la compra de las operaciones en Chile de The Royal Bank of Scotland (Chile) por parte de Scotiabank, pasando a llamarse Banco Sudamericano.

Cuadro 3.07**Venta de instrumentos financieros del Banco Central de Chile con pacto de retrocompra**

Partidas: 3105-3115, MB1

(Promedios en millones de pesos)

Institución	2009		2010				
	Diciembre	Enero	Febrero	Marzo	Abril	Mayo	Junio
Bancos							
Bice	181.376	195.080	196.755	176.998	126.935	97.903	21.200
Bilbao Vizcaya Argentaria, Chile	221.475	179.481	179.481	202.546	199.369	180.663	106.782
Consorcio (1)	7.068	1.713	0	0	5.121	15.277	5.489
Corpbanca	229.003	320.079	408.800	529.318	583.969	574.596	573.102
De Chile	29.865	24.888	15.940	17.706	23.564	26.626	25.560
De Crédito e Inversiones	57.578	48.969	37.787	45.157	56.629	97.107	60.494
De la Nación Argentina	0	0	0	0	0	0	0
Deutsche Bank (Chile)	2.915	2.320	5.562	3.603	3.470	4.761	4.834
DnB NOR Bank ASA	0	0	0	0	0	0	0
Do Brasil S.A.	0	0	0	0	0	0	0
Falabella	0	0	0	0	0	0	0
HSBC Bank (Chile)	24.141	24.582	34.382	38.859	24.138	9.810	7.109
Internacional	45.365	45.142	44.028	44.030	29.735	28.295	26.475
Itaú (Chile)	116.891	98.648	57.099	45.254	31.712	22.562	5.288
JP Morgan Chase Bank, N.A.	0	0	0	0	0	0	0
Of Tokyo - Mitsubishi Ufj. Ltd.	0	0	0	0	1.249	787	0
Paris	0	0	0	0	0	0	0
Penta	2.147	13.183	4.508	3.980	32.280	17.940	18.895
Rabobank Chile	0	0	0	0	0	0	0
Ripley	0	0	0	0	0	0	0
The Royal Bank of Scotland (Chile) (2)	0	0	0	0	0	0	0
Santander - Chile	985.430	1.020.585	1.004.332	853.352	573.863	281.064	19.441
Scotiabank Chile	156.253	184.334	148.216	129.775	119.567	110.587	21.801
Security	287.380	296.514	233.213	219.282	163.884	98.480	33.419
Sudamericano (2)	-	-	-	-	-	-	-
Subtotal	2.346.887	2.455.518	2.370.103	2.309.860	1.975.485	1.566.458	929.889
Del Estado de Chile	773.191	224.504	208.708	288.552	307.679	957.975	302.983
Total sistema financiero	3.120.078	2.680.022	2.578.811	2.598.412	2.283.164	2.524.433	1.232.872

(1) El 18 de enero de 2010 el Banco Monex cambia de nombre a Banco Consorcio.

(2) El 17 de diciembre de 2010 se concretó la compra de las operaciones en Chile de The Royal Bank of Scotland (Chile) por parte de Scotiabank, pasando a llamarse Banco Sudamericano.

Cuadro 3.07 (Continuación)**Venta de instrumentos financieros del Banco Central de Chile con pacto de retrocompra** (Continuación)

Partidas: 3105-3115, MB1

(Promedios en millones de pesos)

	2010						Variaciones porcentuales		Institución
	Julio	Agosto	Septiembre	Octubre	Noviembre	Diciembre	Mensual	Anual	
									Bancos
	5.693	1.473	2.499	6.762	2.648	2.784	5,14	-98,47	Bice
	128.739	193.768	146.449	74.137	63.103	53.924	-14,55	-75,65	Bilbao Vizcaya Argentaria, Chile
	6.219	3.051	6.357	8.017	7.544	1.780	-76,41	-74,82	Consortio (1)
	434.074	127.829	119.893	105.707	90.335	91.091	0,84	-60,22	Corpbanca
	18.487	17.220	15.011	12.736	14.917	15.738	5,50	-47,30	De Chile
	60.682	51.435	75.306	104.866	48.255	137.032	183,97	137,99	De Crédito e Inversiones
	0	0	0	0	0	0	0,00	0,00	De la Nación Argentina
	1.674	2.558	6.812	8.327	1.397	20.718	1383,04	610,74	Deutsche Bank (Chile)
	0	0	0	0	0	0	0,00	0,00	DnB NOR Bank ASA
	0	0	0	0	0	0	0,00	0,00	Do Brasil S.A.
	0	0	0	0	0	0	0,00	0,00	Falabella
	7.109	9.895	9.948	10.316	609	457	-24,96	-98,11	HSBC Bank (Chile)
	15.459	0	0	0	0	0	0,00	-100,00	Internacional
	7.992	4.224	7.992	11.316	9.788	7.096	-27,50	-93,93	Itaú (Chile)
	0	0	0	0	0	0	0,00	0,00	JP Morgan Chase Bank, N.A.
	0	0	0	2.225	4.139	3.302	-20,22	0,00	Of Tokyo - Mitsubishi Ufj. Ltd.
	0	0	0	0	0	0	0,00	0,00	Paris
	17.365	2.532	3.826	1.363	4.868	10.326	112,12	380,95	Penta
	0	0	0	0	0	0	0,00	0,00	Rabobank Chile
	0	0	0	0	0	0	0,00	0,00	Ripley
	0	0	0	0	0	-	-	-	The Royal Bank of Scotland (Chile) (2)
	23.138	23.682	37.678	30.185	27.314	63.646	133,02	-93,54	Santander - Chile
	8.412	7.802	5.198	4.815	18.487	19.803	7,12	-87,33	Scotiabank Chile
	25.860	14.387	3.429	7.762	10.020	5.219	-47,91	-98,18	Security
	-	-	-	-	-	0	-	-	Sudamericano (2)
	760.903	459.856	440.398	388.534	303.424	432.916	42,68	-81,55	Subtotal
	198.612	216.587	98.456	133.903	153.046	183.491	19,89	-76,27	Del Estado de Chile
	959.515	676.443	538.854	522.437	456.470	616.407	35,04	-80,24	Total sistema financiero

Cuadro 3.08**Depósitos a la vista en moneda extranjera, por institución**

Partidas: 3005-3010, MB1

(Promedios en millones de dólares)

Institución	2009		2010				
	Diciembre	Enero	Febrero	Marzo	Abril	Mayo	Junio
Bancos							
Bice	103,65	115,41	105,78	111,40	124,86	117,57	121,74
Bilbao Vizcaya Argentaria, Chile	134,01	154,78	154,78	162,86	142,28	136,74	117,58
Consorcio (1)	3,07	2,39	2,50	2,82	2,97	3,44	2,23
Corpbanca	82,96	76,46	73,36	72,16	79,28	75,66	80,32
De Chile	949,36	917,90	855,59	855,57	953,30	984,32	1.018,09
De Crédito e Inversiones	224,27	224,48	229,21	259,18	300,47	299,24	262,23
De la Nación Argentina	1,38	2,00	2,43	2,31	1,43	1,49	1,55
Deutsche Bank (Chile)	11,24	1,48	1,23	4,12	0,81	1,01	1,38
DnB NOR Bank ASA	0,00	0,00	0,00	0,00	0,00	0,00	0,00
Do Brasil S.A.	0,96	1,11	1,46	0,99	1,57	0,92	1,05
Falabella	0,03	0,03	0,20	0,04	0,03	0,05	0,03
HSBC Bank (Chile)	24,14	23,53	23,14	18,46	22,51	29,54	45,67
Internacional	9,73	10,86	8,49	9,44	8,28	7,27	8,22
Itaú (Chile)	97,36	94,01	94,81	98,40	105,58	100,54	90,09
JP Morgan Chase Bank, N.A.	1,41	1,66	2,63	4,00	0,73	0,72	0,73
Of Tokyo - Mitsubishi Ufj. Ltd.	42,78	40,17	50,55	107,10	69,91	163,39	84,31
Paris	0,00	0,00	0,00	0,00	0,00	0,00	0,00
Penta	6,31	8,85	7,30	5,68	5,47	6,64	7,04
Rabobank Chile	11,72	10,40	6,93	7,87	8,11	11,96	7,89
Ripley	0,00	0,00	0,00	0,00	0,00	0,00	0,00
The Royal Bank of Scotland (Chile) (2)	10,47	13,02	10,43	10,14	9,65	6,66	6,71
Santander - Chile	842,92	745,25	712,44	833,00	996,56	881,85	962,46
Scotiabank Chile	62,03	57,24	57,60	62,64	61,83	61,27	71,33
Security	114,70	135,03	120,30	115,18	102,06	103,37	108,00
Sudamericano (2)	-	-	-	-	-	-	-
Subtotal	2.734,50	2.636,06	2.521,16	2.743,36	2.997,69	2.993,65	2.998,65
Del Estado de Chile	222,86	201,48	208,97	214,23	206,91	207,57	224,89
Total sistema financiero	2.957,36	2.837,54	2.730,13	2.957,59	3.204,60	3.201,22	3.223,54

(1) El 18 de enero de 2010 el Banco Monex cambia de nombre a Banco Consorcio.

(2) El 17 de diciembre de 2010 se concretó la compra de las operaciones en Chile de The Royal Bank of Scotland (Chile) por parte de Scotiabank, pasando a llamarse Banco Sudamericano.

Cuadro 3.08 (Continuación)**Depósitos a la vista en moneda extranjera, por institución**

Partidas: 3005-3010, MB1

(Promedios en millones de dólares)

	2010						Variaciones porcentuales		Institución
	Julio	Agosto	Septiembre	Octubre	Noviembre	Diciembre	Mensual	Anual	
									Bancos
	127,85	146,09	147,47	147,03	139,58	159,80	14,49	54,17	Bice
	118,51	136,54	166,31	198,64	174,02	207,64	19,32	54,94	Bilbao Vizcaya Argentaria, Chile
	2,87	3,32	3,77	3,54	3,11	2,97	-4,50	-3,26	Consortio (1)
	78,61	92,15	92,15	100,27	110,41	141,70	28,34	70,81	Corpbanca
	988,05	1.043,06	1.141,23	1.222,60	1.232,05	1.272,86	3,31	34,08	De Chile
	251,97	281,35	298,10	296,90	316,42	356,53	12,68	58,97	De Crédito e Inversiones
	1,84	1,62	1,45	1,44	1,55	1,76	13,55	27,54	De la Nación Argentina
	0,77	1,71	2,23	2,44	3,33	0,97	-70,87	-91,37	Deutsche Bank (Chile)
	0,00	0,00	0,00	0,00	0,00	0,00	0,00	0,00	DnB NOR Bank ASA
	1,48	0,89	1,17	0,79	1,38	1,35	-2,17	40,63	Do Brasil S.A.
	0,04	0,02	0,06	0,06	0,10	0,12	20,00	300,00	Falabella
	45,59	42,54	45,59	42,54	41,57	85,75	106,28	255,22	HSBC Bank (Chile)
	8,38	9,40	10,36	15,98	8,16	9,70	18,87	-0,31	Internacional
	118,82	159,85	128,06	140,58	130,70	138,04	5,62	41,78	Itaú (Chile)
	3,88	1,00	9,94	1,57	3,00	1,37	-54,33	-2,84	JP Morgan Chase Bank, N.A.
	63,26	61,65	62,73	76,43	89,59	64,73	-27,75	51,31	Of Tokyo - Mitsubishi Ufj. Ltd.
	0,00	0,00	0,00	0,00	0,00	0,00	0,00	0,00	Paris
	7,30	7,75	7,85	9,76	11,57	16,81	45,29	166,40	Penta
	6,48	9,29	13,36	14,24	13,02	23,09	77,34	97,01	Rabobank Chile
	0,00	0,00	0,00	0,00	0,00	0,00	0,00	0,00	Ripley
	6,61	6,74	8,95	6,59	5,93	-	-	-	The Royal Bank of Scotland (Chile) (2)
	852,62	826,40	877,48	914,82	905,29	991,01	9,47	17,57	Santander - Chile
	71,54	84,49	80,44	98,50	101,67	113,87	12,00	83,57	Scotiabank Chile
	112,54	117,94	136,79	137,61	127,72	132,70	3,90	15,69	Security
	-	-	-	-	-	6,35	-	-	Sudamericano (2)
	2.869,01	3.033,80	3.235,49	3.432,33	3.420,17	3.729,12	9,03	36,37	Subtotal
	213,46	222,81	239,86	254,22	248,01	303,50	22,37	36,18	Del Estado de Chile
	3.082,47	3.256,61	3.475,35	3.686,55	3.668,18	4.032,62	9,94	36,36	Total sistema financiero

Cuadro 3.09**Depósitos a plazo en moneda extranjera, por institución**

Partidas: 3020-3030, 3065, MB1

(Promedios en millones de dólares)

Institución	2009		2010				
	Diciembre	Enero	Febrero	Marzo	Abril	Mayo	Junio
Bancos							
Bice	178,38	165,62	215,83	241,57	229,09	196,30	243,85
Bilbao Vizcaya Argentaria, Chile	1.006,70	1.080,57	1.080,57	1.170,00	1.101,51	1.099,37	994,46
Consorcio (1)	18,00	25,15	20,41	24,71	36,59	55,70	79,08
Corpbanca	1.002,11	970,33	1.031,00	919,61	838,08	899,81	1.058,08
De Chile	2.449,87	2.605,75	2.446,68	2.443,35	2.465,10	2.161,87	1.947,30
De Crédito e Inversiones	503,10	496,90	550,94	534,26	537,97	567,99	580,61
De la Nación Argentina	4,25	4,12	3,31	2,32	2,12	2,10	2,10
Deutsche Bank (Chile)	527,88	309,02	231,48	286,67	290,96	219,64	269,05
DnB NOR Bank ASA	0,00	0,00	0,00	0,00	0,00	0,00	0,00
Do Brasil S.A.	20,07	18,90	19,11	20,08	15,98	22,38	20,26
Falabella	128,69	100,33	59,94	42,34	30,26	65,02	59,27
HSBC Bank (Chile)	547,25	568,20	418,99	363,03	341,68	551,80	339,13
Internacional	117,10	124,14	129,89	119,64	91,87	116,11	125,89
Itaú (Chile)	540,09	543,95	601,73	556,42	455,86	459,14	475,89
JP Morgan Chase Bank, N.A.	94,09	156,81	114,28	115,76	16,97	123,79	126,59
Of Tokyo - Mitsubishi Ufj. Ltd.	10,15	7,14	6,00	6,08	24,68	7,29	17,59
Paris	0,00	0,00	0,00	0,00	0,00	0,00	0,00
Penta	9,48	11,54	18,10	14,98	15,22	23,64	29,03
Rabobank Chile	119,96	139,67	208,13	210,67	218,15	232,98	258,72
Ripley	0,00	0,00	0,00	0,00	0,00	0,00	0,00
The Royal Bank of Scotland (Chile) (2)	131,34	147,09	162,92	170,76	119,28	126,19	77,99
Santander - Chile	2.301,72	2.587,95	2.379,19	2.259,11	2.680,01	2.973,08	3.247,76
Scotiabank Chile	408,29	391,32	387,87	363,67	313,51	259,51	276,63
Security	312,92	335,84	294,58	293,92	315,55	329,91	273,52
Sudamericano (2)	-	-	-	-	-	-	-
Subtotal	10.431,44	10.790,34	10.380,95	10.158,95	10.140,44	10.493,62	10.502,80
Del Estado de Chile	2.627,43	2.558,05	2.763,70	2.712,10	2.423,76	2.174,68	2.191,42
Total sistema financiero	13.058,87	13.348,39	13.144,65	12.871,05	12.564,20	12.668,30	12.694,22

(1) El 18 de enero de 2010 el Banco Monex cambia de nombre a Banco Consorcio.

(2) El 17 de diciembre de 2010 se concretó la compra de las operaciones en Chile de The Royal Bank of Scotland (Chile) por parte de Scotiabank, pasando a llamarse Banco Sudamericano.

Cuadro 3.09 (Continuación)**Depósitos a plazo en moneda extranjera, por institución**

Partidas: 3020-3030, 3065, MB1

(Promedios en millones de dólares)

	2010						Variaciones porcentuales		Institución
	Julio	Agosto	Septiembre	Octubre	Noviembre	Diciembre	Mensual	Anual	
									Bancos
	199,46	155,87	206,50	180,46	223,76	188,18	-15,90	5,49	Bice
	1.027,90	866,30	973,54	1.110,97	1.153,70	985,35	-14,59	-2,12	Bilbao Vizcaya Argentaria, Chile
	96,20	107,00	191,03	236,23	311,26	393,18	26,32	2084,33	Consortio (1)
	1.042,46	1.045,75	1.010,67	1.135,45	1.286,11	1.434,16	11,51	43,11	Corpbanca
	2.110,57	2.317,13	2.168,76	1.924,09	1.780,28	1.859,35	4,44	-24,10	De Chile
	694,88	720,24	835,34	949,55	1.054,92	1.157,91	9,76	130,16	De Crédito e Inversiones
	2,11	2,10	2,14	2,09	2,11	2,08	-1,42	-51,06	De la Nación Argentina
	291,59	388,26	353,40	338,00	164,46	220,72	34,21	-58,19	Deutsche Bank (Chile)
	0,00	0,00	0,00	0,00	0,00	0,00	0,00	0,00	DnB NOR Bank ASA
	22,56	20,35	21,99	29,43	39,00	39,23	0,59	95,47	Do Brasil S.A.
	88,64	135,83	162,61	168,13	156,20	109,86	-29,67	-14,63	Falabella
	339,13	415,53	518,61	524,99	556,60	609,83	9,56	11,44	HSBC Bank (Chile)
	134,48	134,36	135,79	180,79	282,27	241,94	-14,29	106,61	Internacional
	504,56	543,12	543,78	654,73	659,06	739,74	12,24	36,97	Itaú (Chile)
	126,58	130,25	151,20	167,60	168,00	168,00	0,00	78,55	JP Morgan Chase Bank, N.A.
	28,34	38,28	36,92	42,86	26,20	39,50	50,76	289,16	Of Tokyo - Mitsubishi Ufj. Ltd.
	0,00	0,00	0,00	0,00	0,00	0,00	0,00	0,00	Paris
	21,47	27,80	37,75	81,34	84,18	93,89	11,53	890,40	Penta
	265,08	232,16	254,75	244,61	263,65	272,19	3,24	126,90	Rabobank Chile
	0,00	0,00	0,00	0,00	0,00	0,00	0,00	0,00	Ripley
	78,03	71,48	76,77	64,78	72,35	-	-	-	The Royal Bank of Scotland (Chile) (2)
	3.121,97	3.395,03	4.107,18	4.396,00	5.155,12	5.329,02	3,37	131,52	Santander - Chile
	276,87	299,08	299,90	275,85	276,01	281,84	2,11	-30,97	Scotiabank Chile
	217,97	230,58	224,96	325,83	429,29	456,58	6,36	45,91	Security
	-	-	-	-	-	60,30	-	-	Sudamericano (2)
	10.690,85	11.276,50	12.313,59	13.033,78	14.144,53	14.682,85	3,81	40,76	Subtotal
	2.473,37	2.658,67	3.091,04	3.884,23	4.008,31	4.200,72	4,80	59,88	Del Estado de Chile
	13.164,22	13.935,17	15.404,63	16.918,01	18.152,84	18.883,57	4,03	44,60	Total sistema financiero

Cuadro 3.10
Depósitos en moneda extranjera
(Promedios mensuales en millones de dólares)

Período	Depósitos a la vista	Variaciones porcentuales			Depósitos a plazo	Variaciones porcentuales		
		Mes	Año	Doce meses		Mes	Año	Doce meses
2008								
Diciembre	2.408,1	5,3	27,9	27,9	13.070,3	-5,0	44,7	44,7
2009								
Enero	2.373,5	-1,4	-1,4	11,4	12.144,6	-7,1	-7,1	24,7
Febrero	2.442,8	2,9	1,4	15,7	12.077,9	-0,5	-7,6	23,3
Marzo	2.577,1	5,5	7,0	38,1	11.606,8	-3,9	-11,2	14,4
Abril	2.162,9	-16,1	-10,2	-3,3	11.505,8	-0,9	-12,0	13,3
Mayo	2.391,9	10,6	-0,7	11,4	11.351,7	-1,3	-13,1	1,3
Junio	2.408,3	0,7	0,0	11,3	11.261,9	-0,8	-13,8	-11,3
Julio	2.497,9	3,7	3,7	11,9	10.867,2	-3,5	-16,9	-20,3
Agosto	2.402,1	-3,8	-0,2	14,5	11.134,6	2,5	-14,8	-20,5
Septiembre	2.288,0	-4,8	-5,0	1,2	11.677,0	4,9	-10,7	-12,3
Octubre	2.590,6	13,2	7,6	15,1	12.085,1	3,5	-7,5	-18,6
Noviembre	2.876,1	11,0	19,4	25,7	13.232,2	9,5	1,2	-3,8
Diciembre	2.957,4	2,8	22,8	22,8	13.058,9	-1,3	-0,1	-0,1
2010								
Enero	2.837,5	-4,1	-4,1	19,5	13.348,4	2,2	2,2	9,9
Febrero	2.730,1	-3,8	-7,7	11,8	13.144,7	-1,5	0,7	8,8
Marzo	2.957,6	8,3	0,0	14,8	12.871,1	-2,1	-1,4	10,9
Abril	3.204,6	8,4	8,4	48,2	12.564,2	-2,4	-3,8	9,2
Mayo	3.201,2	-0,1	8,2	33,8	12.668,3	0,8	-3,0	11,6
Junio	3.223,5	0,7	9,0	33,9	12.694,2	0,2	-2,8	12,7
Julio	3.082,5	-4,4	4,2	23,4	13.164,2	3,7	0,8	21,1
Agosto	3.256,6	5,6	10,1	35,6	13.935,2	5,9	6,7	25,2
Septiembre	3.475,4	6,7	17,5	51,9	15.404,6	10,5	18,0	31,9
Octubre	3.686,6	6,1	24,7	42,3	16.918,0	9,8	29,6	40,0
Noviembre	3.668,2	-0,5	24,0	27,5	18.152,8	7,3	39,0	37,2
Diciembre	4.032,6	9,9	36,4	36,4	18.883,6	4,0	44,6	44,6

Capítulo 4
Depósitos y colocaciones
interfinancieros en
moneda nacional

Cuadro 4.01
Depósitos y colocaciones interfinancieros en moneda nacional
(Promedios mensuales en millones de pesos)

Período	Depósitos				Colocaciones		
	Banco Central	Sistema bancario	Sociedades financieras	Total	Sistema bancario	Sociedades financieras	Total
2008							
Diciembre	556	2.136.103	0	2.136.659	460.165	0	460.165
2009							
Enero	441	1.978.737	0	1.979.178	432.907	0	432.907
Febrero	569	1.974.952	0	1.975.521	413.986	0	413.986
Marzo	736	2.049.137	0	2.049.873	499.054	0	499.054
Abril	963	2.303.300	0	2.304.263	498.854	0	498.854
Mayo	495	2.318.528	0	2.319.023	479.195	0	479.195
Junio	465	2.406.372	0	2.406.837	430.651	0	430.651
Julio	468	2.334.091	0	2.334.559	307.019	0	307.019
Agosto	332	2.286.140	0	2.286.472	237.045	0	237.045
Septiembre	342	2.304.251	0	2.304.593	299.701	0	299.701
Octubre	328	2.747.731	0	2.748.059	243.888	0	243.888
Noviembre	600	2.447.651	0	2.448.251	147.418	0	147.418
Diciembre	676	2.439.002	0	2.439.678	179.038	0	179.038
2010							
Enero	325	2.338.441	0	2.338.766	121.556	0	121.556
Febrero	375	2.571.090	0	2.571.465	173.958	0	173.958
Marzo	811	2.481.750	0	2.482.561	105.144	0	105.144
Abril	495	2.740.392	0	2.740.887	98.466	0	98.466
Mayo	1.024	2.754.878	0	2.755.902	111.091	0	111.091
Junio	397	2.897.179	0	2.897.576	94.002	0	94.002
Julio	1.625	3.006.205	0	3.007.830	206.038	0	206.038
Agosto	1.611	3.162.588	0	3.164.199	197.190	0	197.190
Septiembre	1.601	3.549.133	0	3.550.734	275.034	0	275.034
Octubre	529	3.648.450	0	3.648.979	369.974	0	369.974
Noviembre	552	3.905.662	0	3.906.214	411.501	0	411.501
Diciembre	602	3.892.414	0	3.893.016	225.123	0	225.123

Cuadro 4.02
Depósitos y colocaciones interfinancieros en moneda nacional, por institución
(Promedios en millones de pesos)

Enero 2010

Institución	Depósitos				Colocaciones		
	Banco Central	Sistema bancario	Sociedades financieras	Total	Sistema bancario	Sociedades financieras	Total
Bancos							
Bice	0	851	0	851	968	0	968
Bilbao Vizcaya Argentaria, Chile	0	18.488	0	18.488	1.650	0	1.650
Consortio (1)	0	0	0	0	1.150	0	1.150
Corpbanca	0	11.560	0	11.560	10.600	0	10.600
De Chile	90	2.811	0	2.901	20.600	0	20.600
De Crédito e Inversiones	0	6.611	0	6.611	0	0	0
De la Nación Argentina	0	0	0	0	1.930	0	1.930
Deutsche Bank (Chile)	0	1	0	1	1.425	0	1.425
DnB NOR Bank ASA	0	0	0	0	0	0	0
Do Brasil S.A.	0	2	0	2	60	0	60
Falabella	0	245	0	245	6.947	0	6.947
HSBC Bank (Chile)	0	0	0	0	4.900	0	4.900
Internacional	0	89.815	0	89.815	0	0	0
Itaú (Chile)	0	46.528	0	46.528	6.682	0	6.682
JP Morgan Chase Bank, N.A.	0	0	0	0	9.650	0	9.650
Of Tokyo - Mitsubishi Ufj. Ltd.	0	0	0	0	3.795	0	3.795
Paris	0	2.305	0	2.305	605	0	605
Penta	0	0	0	0	400	0	400
Rabobank Chile	0	190	0	190	0	0	0
Ripley	0	112	0	112	1.160	0	1.160
The Royal Bank of Scotland (Chile)	0	0	0	0	10.305	0	10.305
Santander - Chile	64	2.011.755	0	2.011.819	22.500	0	22.500
Scotiabank Chile	0	11.633	0	11.633	0	0	0
Security	0	31.976	0	31.976	3.964	0	3.964
Subtotal	154	2.234.883	0	2.235.037	109.291	0	109.291
Del Estado de Chile	171	103.558	0	103.729	12.265	0	12.265
Total sistema financiero	325	2.338.441	0	2.338.766	121.556	0	121.556

(1) El 18 de enero de 2010 el Banco Monex cambia de nombre a Banco Consortio.

Cuadro 4.02
Depósitos y colocaciones interfinancieros en moneda nacional, por institución
 (Promedios en millones de pesos)

Febrero 2010

Institución	Depósitos				Colocaciones		
	Banco Central	Sistema bancario	Sociedades financieras	Total	Sistema bancario	Sociedades financieras	Total
Bancos							
Bice	0	816	0	816	0	0	0
Bilbao Vizcaya Argentaria, Chile	0	18.410	0	18.410	1.650	0	1.650
Consortio (1)	0	0	0	0	0	0	0
Corpbanca	0	10.626	0	10.626	17.775	0	17.775
De Chile	145	3.208	0	3.353	1.360	0	1.360
De Crédito e Inversiones	0	6.611	0	6.611	0	0	0
De la Nación Argentina	0	0	0	0	4.628	0	4.628
Deutsche Bank (Chile)	0	2	0	2	3.075	0	3.075
DnB NOR Bank ASA	0	0	0	0	0	0	0
Do Brasil S.A.	0	2	0	2	57	0	57
Falabella	0	212	0	212	4.632	0	4.632
HSBC Bank (Chile)	0	0	0	0	7.600	0	7.600
Internacional	0	74.452	0	74.452	0	0	0
Itaú (Chile)	0	43.246	0	43.246	1.390	0	1.390
JP Morgan Chase Bank, N.A.	0	0	0	0	12.025	0	12.025
Of Tokyo - Mitsubishi Ufj. Ltd.	0	0	0	0	4.490	0	4.490
Paris	0	2.138	0	2.138	756	0	756
Penta	0	0	0	0	0	0	0
Rabobank Chile	0	3	0	3	2.450	0	2.450
Ripley	0	0	0	0	1.750	0	1.750
The Royal Bank of Scotland (Chile)	0	0	0	0	6.290	0	6.290
Santander - Chile	47	2.261.160	0	2.261.207	74.500	0	74.500
Scotiabank Chile	0	10.859	0	10.859	1.805	0	1.805
Security	0	35.187	0	35.187	550	0	550
Subtotal	192	2.466.932	0	2.467.124	146.783	0	146.783
Del Estado de Chile	183	104.158	0	104.341	27.175	0	27.175
Total sistema financiero	375	2.571.090	0	2.571.465	173.958	0	173.958

(1) El 18 de enero de 2010 el Banco Monex cambia de nombre a Banco Consortio.

Cuadro 4.02
Depósitos y colocaciones interfinancieros en moneda nacional, por institución
(Promedios en millones de pesos)

Marzo 2010

Institución	Depósitos				Colocaciones		
	Banco Central	Sistema bancario	Sociedades financieras	Total	Sistema bancario	Sociedades financieras	Total
Bancos							
Bice	0	403	0	403	0	0	0
Bilbao Vizcaya Argentaria, Chile	0	18.498	0	18.498	0	0	0
Consortio (1)	0	4.445	0	4.445	261	0	261
Corpbanca	0	9.064	0	9.064	11.409	0	11.409
De Chile	445	5.238	0	5.683	2.174	0	2.174
De Crédito e Inversiones	0	6.641	0	6.641	0	0	0
De la Nación Argentina	0	0	0	0	5.111	0	5.111
Deutsche Bank (Chile)	0	0	0	0	435	0	435
DnB NOR Bank ASA	0	0	0	0	0	0	0
Do Brasil S.A.	0	2	0	2	52	0	52
Falabella	0	245	0	245	9.261	0	9.261
HSBC Bank (Chile)	0	0	0	0	7.674	0	7.674
Internacional	0	66.483	0	66.483	0	0	0
Itaú (Chile)	0	35.574	0	35.574	1.300	0	1.300
JP Morgan Chase Bank, N.A.	0	0	0	0	5.652	0	5.652
Of Tokyo - Mitsubishi Ufj. Ltd.	0	0	0	0	2.609	0	2.609
Paris	0	2.160	0	2.160	1.065	0	1.065
Penta	0	0	0	0	43	0	43
Rabobank Chile	0	355	0	355	1.109	0	1.109
Ripley	0	0	0	0	684	0	684
The Royal Bank of Scotland (Chile)	0	0	0	0	783	0	783
Santander - Chile	111	2.095.120	0	2.095.231	39.826	0	39.826
Scotiabank Chile	0	61.157	0	61.157	435	0	435
Security	0	32.833	0	32.833	1.522	0	1.522
Subtotal	556	2.338.218	0	2.338.774	91.405	0	91.405
Del Estado de Chile	255	143.532	0	143.787	13.739	0	13.739
Total sistema financiero	811	2.481.750	0	2.482.561	105.144	0	105.144

(1) El 18 de enero de 2010 el Banco Monex cambia de nombre a Banco Consortio.

Cuadro 4.02
Depósitos y colocaciones interfinancieros en moneda nacional, por institución
(Promedios en millones de pesos)

Institución	Depósitos				Colocaciones		
	Banco Central	Sistema bancario	Sociedades financieras	Total	Sistema bancario	Sociedades financieras	Total
Bancos							
Bice	0	456	0	456	0	0	0
Bilbao Vizcaya Argentaria, Chile	0	18.588	0	18.588	0	0	0
Consortio (1)	0	110.848	0	110.848	0	0	0
Corpbanca	0	13.679	0	13.679	13.890	0	13.890
De Chile	235	3.632	0	3.867	2.395	0	2.395
De Crédito e Inversiones	0	6.641	0	6.641	0	0	0
De la Nación Argentina	0	0	0	0	4.687	0	4.687
Deutsche Bank (Chile)	0	0	0	0	1.333	0	1.333
DnB NOR Bank ASA	0	0	0	0	0	0	0
Do Brasil S.A.	0	2	0	2	64	0	64
Falabella	0	222	0	222	7.127	0	7.127
HSBC Bank (Chile)	0	0	0	0	2.800	0	2.800
Internacional	0	136.083	0	136.083	0	0	0
Itaú (Chile)	0	29.599	0	29.599	4.805	0	4.805
JP Morgan Chase Bank, N.A.	0	0	0	0	4.286	0	4.286
Of Tokyo - Mitsubishi Ufj. Ltd.	0	0	0	0	3.095	0	3.095
Paris	0	2.163	0	2.163	848	0	848
Penta	0	0	0	0	0	0	0
Rabobank Chile	0	621	0	621	2.143	0	2.143
Ripley	0	0	0	0	325	0	325
The Royal Bank of Scotland (Chile)	0	0	0	0	3.000	0	3.000
Santander - Chile	30	2.161.953	0	2.161.983	22.715	0	22.715
Scotiabank Chile	0	67.664	0	67.664	0	0	0
Security	0	37.365	0	37.365	2.048	0	2.048
Subtotal	265	2.589.516	0	2.589.781	75.561	0	75.561
Del Estado de Chile	230	150.876	0	151.106	22.905	0	22.905
Total sistema financiero	495	2.740.392	0	2.740.887	98.466	0	98.466

(1) El 18 de enero de 2010 el Banco Monex cambia de nombre a Banco Consortio.

Cuadro 4.02
Depósitos y colocaciones interfinancieros en moneda nacional, por institución
(Promedios en millones de pesos)

Mayo 2010

Institución	Depósitos				Colocaciones		
	Banco Central	Sistema bancario	Sociedades financieras	Total	Sistema bancario	Sociedades financieras	Total
Bancos							
Bice	0	321	0	321	0	0	0
Bilbao Vizcaya Argentaria, Chile	0	20.411	0	20.411	0	0	0
Consortio (1)	0	116.421	0	116.421	0	0	0
Corpbanca	0	12.017	0	12.017	6.775	0	6.775
De Chile	223	5.326	0	5.549	8.180	0	8.180
De Crédito e Inversiones	0	6.641	0	6.641	0	0	0
De la Nación Argentina	0	0	0	0	4.421	0	4.421
Deutsche Bank (Chile)	0	0	0	0	800	0	800
DnB NOR Bank ASA	0	0	0	0	0	0	0
Do Brasil S.A.	0	2	0	2	188	0	188
Falabella	0	312	0	312	13.310	0	13.310
HSBC Bank (Chile)	0	0	0	0	3.955	0	3.955
Internacional	0	141.089	0	141.089	0	0	0
Itaú (Chile)	0	29.528	0	29.528	2.844	0	2.844
JP Morgan Chase Bank, N.A.	0	0	0	0	8.550	0	8.550
Of Tokyo - Mitsubishi Ufj. Ltd.	0	0	0	0	2.150	0	2.150
Paris	0	1.072	0	1.072	1.585	0	1.585
Penta	0	0	0	0	0	0	0
Rabobank Chile	0	2.455	0	2.455	1.350	0	1.350
Ripley	0	0	0	0	615	0	615
The Royal Bank of Scotland (Chile)	0	10.000	0	10.000	5.795	0	5.795
Santander - Chile	43	2.157.217	0	2.157.260	12.001	0	12.001
Scotiabank Chile	0	67.664	0	67.664	1.000	0	1.000
Security	0	58.387	0	58.387	1.550	0	1.550
Subtotal	266	2.628.863	0	2.629.129	75.069	0	75.069
Del Estado de Chile	758	126.015	0	126.773	36.022	0	36.022
Total sistema financiero	1.024	2.754.878	0	2.755.902	111.091	0	111.091

(1) El 18 de enero de 2010 el Banco Monex cambia de nombre a Banco Consortio.

Cuadro 4.02
Depósitos y colocaciones interfinancieros en moneda nacional, por institución
(Promedios en millones de pesos)

Junio 2010

Institución	Depósitos				Colocaciones		
	Banco Central	Sistema bancario	Sociedades financieras	Total	Sistema bancario	Sociedades financieras	Total
Bancos							
Bice	0	684	0	684	0	0	0
Bilbao Vizcaya Argentaria, Chile	0	21.679	0	21.679	0	0	0
Consortio (1)	0	78.052	0	78.052	0	0	0
Corpbanca	0	15.786	0	15.786	2.190	0	2.190
De Chile	180	4.215	0	4.395	3.238	0	3.238
De Crédito e Inversiones	0	6.256	0	6.256	0	0	0
De la Nación Argentina	0	0	0	0	3.762	0	3.762
Deutsche Bank (Chile)	0	0	0	0	524	0	524
DnB NOR Bank ASA	0	0	0	0	0	0	0
Do Brasil S.A.	0	3	0	3	236	0	236
Falabella	0	136	0	136	5.810	0	5.810
HSBC Bank (Chile)	0	10	0	10	5.000	0	5.000
Internacional	0	165.031	0	165.031	0	0	0
Itaú (Chile)	0	17.558	0	17.558	3.344	0	3.344
JP Morgan Chase Bank, N.A.	0	0	0	0	2.048	0	2.048
Of Tokyo - Mitsubishi Ufj. Ltd.	0	0	0	0	2.119	0	2.119
Paris	0	1.156	0	1.156	352	0	352
Penta	0	0	0	0	0	0	0
Rabobank Chile	0	2.846	0	2.846	1.724	0	1.724
Ripley	0	0	0	0	767	0	767
The Royal Bank of Scotland (Chile)	0	0	0	0	5.529	0	5.529
Santander - Chile	48	2.315.067	0	2.315.115	17.953	0	17.953
Scotiabank Chile	0	67.664	0	67.664	11.591	0	11.591
Security	0	66.703	0	66.703	1.076	0	1.076
Subtotal	228	2.762.846	0	2.763.074	67.263	0	67.263
Del Estado de Chile	169	134.333	0	134.502	26.739	0	26.739
Total sistema financiero	397	2.897.179	0	2.897.576	94.002	0	94.002

(1) El 18 de enero de 2010 el Banco Monex cambia de nombre a Banco Consortio.

Cuadro 4.02
Depósitos y colocaciones interfinancieros en moneda nacional, por institución
(Promedios en millones de pesos)

Julio 2010

Institución	Depósitos				Colocaciones		
	Banco Central	Sistema bancario	Sociedades financieras	Total	Sistema bancario	Sociedades financieras	Total
Bancos							
Bice	0	268	0	268	0	0	0
Bilbao Vizcaya Argentaria, Chile	0	22.145	0	22.145	476	0	476
Consortio (1)	0	106.904	0	106.904	238	0	238
Corpbanca	0	7.204	0	7.204	3.381	0	3.381
De Chile	145	4.380	0	4.525	22.619	0	22.619
De Crédito e Inversiones	0	6.264	0	6.264	24.819	0	24.819
De la Nación Argentina	0	0	0	0	3.989	0	3.989
Deutsche Bank (Chile)	0	0	0	0	1.857	0	1.857
DnB NOR Bank ASA	0	0	0	0	0	0	0
Do Brasil S.A.	0	3	0	3	140	0	140
Falabella	0	299	0	299	14.841	0	14.841
HSBC Bank (Chile)	0	0	0	0	21.776	0	21.776
Internacional	0	202.955	0	202.955	0	0	0
Itaú (Chile)	0	34.060	0	34.060	18.930	0	18.930
JP Morgan Chase Bank, N.A.	0	0	0	0	857	0	857
Of Tokyo - Mitsubishi Ufj. Ltd.	0	0	0	0	1.752	0	1.752
Paris	0	1.167	0	1.167	481	0	481
Penta	0	0	0	0	190	0	190
Rabobank Chile	0	2.340	0	2.340	1.476	0	1.476
Ripley	0	0	0	0	738	0	738
The Royal Bank of Scotland (Chile)	0	0	0	0	3.429	0	3.429
Santander - Chile	109	2.284.306	0	2.284.415	11.096	0	11.096
Scotiabank Chile	1.002	108.800	0	109.802	2.886	0	2.886
Security	0	65.939	0	65.939	3.611	0	3.611
Subtotal	1.256	2.847.034	0	2.848.290	139.582	0	139.582
Del Estado de Chile	369	159.171	0	159.540	66.456	0	66.456
Total sistema financiero	1.625	3.006.205	0	3.007.830	206.038	0	206.038

(1) El 18 de enero de 2010 el Banco Monex cambia de nombre a Banco Consortio.

Cuadro 4.02
Depósitos y colocaciones interfinancieros en moneda nacional, por institución
(Promedios en millones de pesos)

Agosto 2010

Institución	Depósitos				Colocaciones		
	Banco Central	Sistema bancario	Sociedades financieras	Total	Sistema bancario	Sociedades financieras	Total
Bancos							
Bice	0	192	0	192	0	0	0
Bilbao Vizcaya Argentaria, Chile	0	24.281	0	24.281	3.318	0	3.318
Consortio (1)	0	97.000	0	97.000	455	0	455
Corpbanca	0	6.402	0	6.402	773	0	773
De Chile	236	4.274	0	4.510	12.609	0	12.609
De Crédito e Inversiones	0	8.899	0	8.899	0	0	0
De la Nación Argentina	0	0	0	0	6.096	0	6.096
Deutsche Bank (Chile)	0	0	0	0	2.664	0	2.664
DnB NOR Bank ASA	0	0	0	0	0	0	0
Do Brasil S.A.	0	2	0	2	11	0	11
Falabella	0	412	0	412	6.932	0	6.932
HSBC Bank (Chile)	0	0	0	0	18.109	0	18.109
Internacional	0	220.326	0	220.326	0	0	0
Itaú (Chile)	0	70.816	0	70.816	1.583	0	1.583
JP Morgan Chase Bank, N.A.	0	0	0	0	909	0	909
Of Tokyo - Mitsubishi Ufj. Ltd.	0	0	0	0	6.391	0	6.391
Paris	0	1.200	0	1.200	3.132	0	3.132
Penta	0	0	0	0	0	0	0
Rabobank Chile	0	42	0	42	1.818	0	1.818
Ripley	0	0	0	0	1.832	0	1.832
The Royal Bank of Scotland (Chile)	0	0	0	0	10.236	0	10.236
Santander - Chile	193	2.427.012	0	2.427.205	52.614	0	52.614
Scotiabank Chile	1.021	98.291	0	99.312	14.795	0	14.795
Security	0	60.038	0	60.038	2.355	0	2.355
Subtotal	1.450	3.019.187	0	3.020.637	146.632	0	146.632
Del Estado de Chile	161	143.401	0	143.562	50.558	0	50.558
Total sistema financiero	1.611	3.162.588	0	3.164.199	197.190	0	197.190

(1) El 18 de enero de 2010 el Banco Monex cambia de nombre a Banco Consortio.

Cuadro 4.02
Depósitos y colocaciones interfinancieros en moneda nacional, por institución
(Promedios en millones de pesos)

Septiembre 2010

Institución	Depósitos				Colocaciones		
	Banco Central	Sistema bancario	Sociedades financieras	Total	Sistema bancario	Sociedades financieras	Total
Bancos							
Bice	0	108	0	108	0	0	0
Bilbao Vizcaya Argentaria, Chile	0	25.676	0	25.676	1.000	0	1.000
Consortio (1)	0	52.876	0	52.876	10.475	0	10.475
Corpbanca	0	8.530	0	8.530	0	0	0
De Chile	259	5.677	0	5.936	10	0	10
De Crédito e Inversiones	0	8.885	0	8.885	17.227	0	17.227
De la Nación Argentina	0	0	0	0	5.017	0	5.017
Deutsche Bank (Chile)	0	0	0	0	800	0	800
DnB NOR Bank ASA	0	0	0	0	0	0	0
Do Brasil S.A.	0	1	0	1	50	0	50
Falabella	0	312	0	312	7.409	0	7.409
HSBC Bank (Chile)	0	0	0	0	20.605	0	20.605
Internacional	0	235.712	0	235.712	0	0	0
Itaú (Chile)	0	73.217	0	73.217	18.930	0	18.930
JP Morgan Chase Bank, N.A.	0	0	0	0	350	0	350
Of Tokyo - Mitsubishi Ufj. Ltd.	0	0	0	0	5.498	0	5.498
Paris	0	1.198	0	1.198	5.120	0	5.120
Penta	0	0	0	0	300	0	300
Rabobank Chile	0	372	0	372	2.400	0	2.400
Ripley	0	0	0	0	285	0	285
The Royal Bank of Scotland (Chile)	0	0	0	0	18.025	0	18.025
Santander - Chile	164	2.689.241	0	2.689.405	64.990	0	64.990
Scotiabank Chile	1.004	114.746	0	115.750	6.454	0	6.454
Security	0	70.247	0	70.247	14.319	0	14.319
Subtotal	1.427	3.286.798	0	3.288.225	199.264	0	199.264
Del Estado de Chile	174	262.335	0	262.509	75.770	0	75.770
Total sistema financiero	1.601	3.549.133	0	3.550.734	275.034	0	275.034

(1) El 18 de enero de 2010 el Banco Monex cambia de nombre a Banco Consortio.

Cuadro 4.02
Depósitos y colocaciones interfinancieros en moneda nacional, por institución
 (Promedios en millones de pesos)

Octubre 2010

Institución	Depósitos				Colocaciones		
	Banco Central	Sistema bancario	Sociedades financieras	Total	Sistema bancario	Sociedades financieras	Total
Bancos							
Bice	0	394	0	394	0	0	0
Bilbao Vizcaya Argentaria, Chile	0	25.876	0	25.876	352	0	352
Consortio (1)	0	82.435	0	82.435	3.050	0	3.050
Corpbanca	0	12.920	0	12.920	650	0	650
De Chile	117	4.125	0	4.242	0	0	0
De Crédito e Inversiones	0	8.870	0	8.870	0	0	0
De la Nación Argentina	0	0	0	0	6.812	0	6.812
Deutsche Bank (Chile)	0	0	0	0	250	0	250
DnB NOR Bank ASA	0	0	0	0	0	0	0
Do Brasil S.A.	0	1	0	1	73	0	73
Falabella	0	312	0	312	4.500	0	4.500
HSBC Bank (Chile)	0	0	0	0	27.346	0	27.346
Internacional	0	258.479	0	258.479	0	0	0
Itaú (Chile)	0	85.944	0	85.944	520	0	520
JP Morgan Chase Bank, N.A.	0	0	0	0	1.825	0	1.825
Of Tokyo - Mitsubishi Ufj. Ltd.	0	0	0	0	9.117	0	9.117
Paris	0	552	0	552	3.985	0	3.985
Penta	0	0	0	0	75	0	75
Rabobank Chile	0	147	0	147	1.700	0	1.700
Ripley	0	45	0	45	435	0	435
The Royal Bank of Scotland (Chile)	0	11.520	0	11.520	21.425	0	21.425
Santander - Chile	85	2.776.356	0	2.776.441	80.341	0	80.341
Scotiabank Chile	158	92.261	0	92.419	13.275	0	13.275
Security	0	61.411	0	61.411	18.344	0	18.344
Subtotal	360	3.421.648	0	3.422.008	194.075	0	194.075
Del Estado de Chile	169	226.802	0	226.971	175.899	0	175.899
Total sistema financiero	529	3.648.450	0	3.648.979	369.974	0	369.974

(1) El 18 de enero de 2010 el Banco Monex cambia de nombre a Banco Consortio.

Cuadro 4.02
Depósitos y colocaciones interfinancieros en moneda nacional, por institución
(Promedios en millones de pesos)

Noviembre 2010

Institución	Depósitos				Colocaciones		
	Banco Central	Sistema bancario	Sociedades financieras	Total	Sistema bancario	Sociedades financieras	Total
Bancos							
Bice	0	462	0	462	0	0	0
Bilbao Vizcaya Argentaria, Chile	0	24.556	0	24.556	0	0	0
Consortio (1)	0	97.437	0	97.437	3.095	0	3.095
Corpbanca	0	13.785	0	13.785	6.762	0	6.762
De Chile	306	5.353	0	5.659	81.973	0	81.973
De Crédito e Inversiones	0	5.422	0	5.422	0	0	0
De la Nación Argentina	0	0	0	0	7.040	0	7.040
Deutsche Bank (Chile)	0	0	0	0	0	0	0
DnB NOR Bank ASA	0	0	0	0	0	0	0
Do Brasil S.A.	0	0	0	0	0	0	0
Falabella	0	324	0	324	29.205	0	29.205
HSBC Bank (Chile)	0	0	0	0	11.119	0	11.119
Internacional	0	245.462	0	245.462	0	0	0
Itaú (Chile)	0	96.144	0	96.144	6.164	0	6.164
JP Morgan Chase Bank, N.A.	0	0	0	0	11.239	0	11.239
Of Tokyo - Mitsubishi Ufj. Ltd.	0	0	0	0	7.719	0	7.719
Paris	0	550	0	550	1.086	0	1.086
Penta	0	0	0	0	95	0	95
Rabobank Chile	0	40	0	40	333	0	333
Ripley	0	45	0	45	48	0	48
The Royal Bank of Scotland (Chile)	0	15.558	0	15.558	12.843	0	12.843
Santander - Chile	57	2.882.828	0	2.882.885	81.929	0	81.929
Scotiabank Chile	39	145.235	0	145.274	4.818	0	4.818
Security	0	29.096	0	29.096	19.655	0	19.655
Subtotal	402	3.562.297	0	3.562.699	285.123	0	285.123
Del Estado de Chile	150	343.365	0	343.515	126.378	0	126.378
Total sistema financiero	552	3.905.662	0	3.906.214	411.501	0	411.501

(1) El 18 de enero de 2010 el Banco Monex cambia de nombre a Banco Consortio.

Cuadro 4.02
Depósitos y colocaciones interfinancieros en moneda nacional, por institución
(Promedios en millones de pesos)

Diciembre 2010

Institución	Depósitos				Colocaciones		
	Banco Central	Sistema bancario	Sociedades financieras	Total	Sistema bancario	Sociedades financieras	Total
Bancos							
Bice	0	114	0	114	0	0	0
Bilbao Vizcaya Argentaria, Chile	0	30.322	0	30.322	0	0	0
Consortio (1)	0	103.531	0	103.531	1.572	0	1.572
Corpbanca	0	9.779	0	9.779	429	0	429
De Chile	182	4.768	0	4.950	0	0	0
De Crédito e Inversiones	0	11.099	0	11.099	0	0	0
De la Nación Argentina	0	0	0	0	6.551	0	6.551
Deutsche Bank (Chile)	0	0	0	0	286	0	286
DnB NOR Bank ASA	0	0	0	0	0	0	0
Do Brasil S.A.	0	3	0	3	162	0	162
Falabella	0	288	0	288	20.990	0	20.990
HSBC Bank (Chile)	0	0	0	0	16.401	0	16.401
Internacional	0	216.064	0	216.064	0	0	0
Itaú (Chile)	0	94.833	0	94.833	639	0	639
JP Morgan Chase Bank, N.A.	0	0	0	0	18.001	0	18.001
Of Tokyo - Mitsubishi Ufj. Ltd.	0	0	0	0	6.544	0	6.544
Paris	0	558	0	558	1.005	0	1.005
Penta	0	0	0	0	238	0	238
Rabobank Chile	0	2	0	2	0	0	0
Ripley	0	0	0	0	0	0	0
Sudamericano (2)	0	13.954	0	13.954	1.714	0	1.714
Santander - Chile	76	2.885.692	0	2.885.768	85.144	0	85.144
Scotiabank Chile	49	136.508	0	136.557	8.945	0	8.945
Security	0	30.622	0	30.622	8.399	0	8.399
Subtotal	307	3.538.137	0	3.538.444	177.020	0	177.020
Del Estado de Chile	295	354.277	0	354.572	48.103	0	48.103
Total sistema financiero	602	3.892.414	0	3.893.016	225.123	0	225.123

(1) El 18 de enero de 2010 el Banco Monex cambia de nombre a Banco Consortio.

(2) El 17 de diciembre de 2010 se concretó la compra de las operaciones en Chile de The Royal Bank of Scotland (Chile) por parte de Scotiabank, pasando a llamarse Banco Sudamericano.

Capítulo 5

Inversiones financieras

Cuadro 5.01
Composición de las inversiones financieras en moneda nacional (1)
(Promedios mensuales en millones de pesos)

Periodo	Instrumentos del Banco Central de Chile	Bonos o pagarés de la Tesorería General de la República	Otros instrumentos emitidos por organismos fiscales	Letras de crédito emitidas por otros bancos del país	Otros instrumentos emitidos por otros bancos del país	Bonos y efectos de comercio de empresas del país	Letras de crédito de propia emisión	Otros instrumentos de inversión emitidos en el país	Instrumentos de gobiernos o bancos centrales, extranjeros	Otros instrumentos de inversión emitidos en el exterior	Fondos mutuos administrados por sociedades relacionadas	por terceros	Total
2008													
Diciembre	5.326.324	507.793	75.913	474.107	3.629.239	187.560	0	6.600	0	-2.239	24.298	36.248	10.265.843
2009													
Enero	5.619.392	502.510	76.408	581.518	3.644.324	210.376	0	0	0	-1.616	45.075	78.350	10.756.337
Febrero	5.505.982	422.519	77.070	496.392	3.517.555	225.734	0	86.400	0	-1.854	44.888	85.304	10.459.990
Marzo	5.190.002	340.050	62.827	581.661	3.350.662	217.073	0	7.352	0	-1.676	76.744	78.598	9.903.293
Abril	5.266.000	404.187	61.715	559.643	2.960.800	233.324	0	3.914	0	-1.376	179.216	109.781	9.777.204
Mayo	5.121.678	633.398	62.500	580.850	3.192.236	231.436	0	6.904	0	-612	307.872	111.295	10.247.557
Junio	5.379.405	437.478	59.326	624.421	3.496.823	210.491	0	6.904	0	-263	270.920	111.634	10.597.139
Julio	5.722.801	461.310	61.860	599.220	3.619.495	215.321	5.740	8.664	0	-86	241.833	109.203	11.045.361
Agosto	5.632.400	528.303	63.646	633.295	3.500.459	237.533	0	111	0	393	182.373	112.265	10.890.778
Septiembre	5.983.667	744.398	63.068	662.788	3.137.226	245.763	0	6.396	0	174	169.270	166.891	11.179.641
Octubre	6.308.185	847.140	57.444	633.757	3.127.384	305.283	0	5.102	0	130	190.185	161.352	11.635.962
Noviembre	7.120.230	927.163	52.321	841.635	3.176.826	305.527	0	376	0	172	153.824	147.472	12.725.546
Diciembre	7.133.950	1.079.454	55.763	828.454	3.229.576	321.844	42.319	264	0	223	181.111	206.139	13.079.097
2010													
Enero	7.540.269	961.433	56.102	829.054	3.162.361	328.366	35.059	1.956	0	312	211.729	213.624	13.340.265
Febrero	7.210.974	980.665	55.425	849.029	3.366.864	332.263	35.448	5.981	0	122	193.932	230.695	13.261.398
Marzo	7.985.307	996.953	57.037	722.117	3.785.404	338.181	35.816	6.594	0	93	187.266	237.818	14.352.586
Abril	6.350.157	1.111.541	52.837	776.026	3.984.093	330.406	35.501	3.191	0	107	191.456	282.436	13.117.751
Mayo	6.387.528	949.433	50.683	750.095	4.163.163	338.581	38.541	729	0	150	114.760	162.483	12.956.146
Junio	5.790.759	1.096.204	48.812	664.574	3.815.044	340.187	29.979	283	0	2.792	147.577	145.274	12.081.485
Julio	5.215.483	1.107.400	42.478	662.693	3.487.145	274.778	0	284	0	2.791	158.352	127.481	11.078.885
Agosto	5.100.097	999.729	49.878	656.178	3.663.679	274.815	0	482	0	131	60.978	17.244	10.823.211
Septiembre	4.819.015	996.232	52.839	633.148	4.165.981	291.306	195	286	0	124	60.809	31.029	11.050.964
Octubre	5.236.010	1.111.560	54.449	610.607	4.376.295	266.023	3.045	286	0	93	67.015	48.364	11.773.747
Noviembre	5.146.190	1.091.631	69.739	637.163	4.562.126	278.309	0	289	0	97	83.361	126.065	11.994.970
Diciembre	4.851.716	952.132	81.313	726.616	4.750.388	313.993	0	291	0	4.906	78.990	122.368	11.882.713

(1) Desde agosto de 2006, la clasificación de las inversiones financieras que se presenta en este cuadro, está conforme con las nuevas instrucciones de la Superintendencia de Bancos e Instituciones Financieras (SBIF).

Cuadro 5.02**Total de inversiones financieras en moneda nacional, por institución (1)**

(Promedios en millones de pesos)

Institución	2009		2010				
	Diciembre	Enero	Febrero	Marzo	Abril	Mayo	Junio
Bancos							
Bice	407.679	399.914	445.408	438.739	408.389	397.902	313.188
Bilbao Vizcaya Argentaria, Chile	618.619	618.619	618.619	618.619	618.619	618.619	744.229
Consorcio (2)	49.765	78.088	107.666	164.906	192.942	196.933	203.689
Corpbanca	814.083	818.218	866.589	870.712	932.045	996.693	1.011.400
De Chile	1.160.689	1.198.234	1.247.295	1.222.029	1.245.846	1.186.603	1.011.978
De Crédito e Inversiones	946.838	964.160	916.312	916.312	1.077.937	1.062.569	1.099.016
De la Nación Argentina	0	0	0	0	0	950	3.895
Deutsche Bank (Chile)	337.745	288.969	267.857	298.298	301.884	286.063	289.111
DnB NOR Bank ASA	0	0	0	0	0	0	0
Do Brasil S.A.	0	0	0	0	0	0	0
Falabella	93.986	89.319	100.842	79.438	68.368	76.910	112.408
HSBC Bank (Chile)	380.021	326.299	282.432	233.456	395.217	224.161	266.585
Internacional	45.138	48.759	63.001	68.042	83.573	105.484	110.051
Itaú (Chile)	366.645	386.585	376.844	335.621	356.412	374.122	334.673
JP Morgan Chase Bank, N.A.	38.875	29.246	67.250	89.150	138.989	136.263	169.074
Of Tokyo - Mitsubishi Ufj. Ltd.	6.148	4.799	5.099	5.737	7.312	4.169	4.999
Paris	4.065	4.822	5.832	5.832	5.832	6.581	6.436
Penta	56.790	58.026	65.244	74.098	90.793	92.502	99.173
Rabobank Chile	102.448	126.954	146.090	176.788	173.838	156.042	158.487
Ripley	10.001	3.927	5.134	1.279.669	2.263	5.321	6.558
The Royal Bank of Scotland (Chile) (3)	237.659	240.776	236.781	238.327	196.339	175.401	162.029
Santander - Chile	2.582.272	2.969.929	2.939.392	2.793.686	2.632.362	2.408.298	2.209.665
Scotiabank Chile	508.147	502.924	522.984	367.945	496.304	496.304	447.457
Security	801.537	822.961	737.098	699.995	653.781	592.014	611.211
Sudamericano (3)	-	-	-	-	-	-	-
Subtotal	9.569.150	9.981.528	10.023.769	10.977.399	10.079.045	9.599.904	9.375.312
Del Estado de Chile	3.509.947	3.358.737	3.237.629	3.375.187	3.038.706	3.356.242	2.706.173
Total sistema financiero	13.079.097	13.340.265	13.261.398	14.352.586	13.117.751	12.956.146	12.081.485

(1) Desde agosto de 2006, la clasificación de las inversiones financieras que se presenta en este cuadro, está conforme con las nuevas instrucciones de la Superintendencia de Bancos e Instituciones Financieras (SBIF).

(2) El 18 de enero de 2010 el Banco Monex cambia de nombre a Banco Consorcio.

(3) El 17 de diciembre de 2010 se concretó la compra de las operaciones en Chile de The Royal Bank of Scotland (Chile) por parte de Scotiabank, pasando a llamarse Banco Sudamericano.

Cuadro 5.02 (Continuación)

Total de inversiones financieras en moneda nacional, por institución (1)

(Promedios en millones de pesos)

	2010						Variaciones porcentuales		Institución
	Julio	Agosto	Septiembre	Octubre	Noviembre	Diciembre	Mensual	Anual	
									Bancos
	294.367	304.890	260.382	273.642	256.321	240.502	-6,17	-41,01	Bice
	744.229	606.003	762.677	781.191	790.058	709.949	-10,14	14,76	Bilbao Vizcaya Argentaria, Chile
	257.863	250.232	211.391	253.216	269.350	305.798	13,53	514,48	Consortio (2)
	913.122	849.031	779.634	785.482	819.458	802.421	-2,08	-1,43	Corpbanca
	1.032.430	992.452	994.333	985.814	1.049.290	1.030.616	-1,78	-11,21	De Chile
	322.272	247.982	239.004	220.089	242.345	238.913	-1,42	-74,77	De Crédito e Inversiones
	1.259	3.004	3.778	3.001	2.019	1.809	-10,40	0,00	De la Nación Argentina
	293.663	317.876	375.270	408.784	394.364	365.632	-7,29	8,26	Deutsche Bank (Chile)
	0	0	0	0	0	0	0,00	0,00	DnB NOR Bank ASA
	0	0	0	0	0	0	0,00	0,00	Do Brasil S.A.
	102.679	120.689	128.348	110.195	109.579	103.630	-5,43	10,26	Falabella
	266.585	252.316	289.343	233.848	209.222	187.061	-10,59	-50,78	HSBC Bank (Chile)
	119.125	137.131	147.884	148.818	152.262	149.537	-1,79	231,29	Internacional
	325.440	306.343	325.440	381.924	339.398	373.877	10,16	1,97	Itaú (Chile)
	176.417	181.474	203.914	180.943	124.872	126.447	1,26	225,27	JP Morgan Chase Bank, N.A.
	2.427	5.312	6.739	8.684	8.557	7.035	-17,79	14,43	Of Tokyo - Mitsubishi Ufj. Ltd.
	5.916	7.111	7.783	5.716	6.929	5.610	-19,04	38,01	París
	108.161	113.296	134.243	174.213	191.782	203.223	5,97	257,85	Penta
	166.128	160.555	44.815	147.954	109.620	79.642	-27,35	-22,26	Rabobank Chile
	6.986	9.227	6.895	12.878	13.149	9.693	-26,28	-3,08	Ripley
	155.197	141.618	127.900	106.870	101.964	-	-	-	The Royal Bank of Scotland (Chile) (3)
	2.042.279	1.887.415	1.789.087	2.018.535	1.949.677	1.740.655	-10,72	-32,59	Santander - Chile
	417.588	414.463	414.463	415.927	415.927	433.438	4,21	-14,70	Scotiabank Chile
	550.236	410.534	345.967	362.473	423.775	494.190	16,62	-38,34	Security
	-	-	-	-	-	73.194	-	-	Sudamericano (3)
	8.304.369	7.718.954	7.599.290	8.020.197	7.979.918	7.682.872	-3,72	-19,71	Subtotal
	2.774.516	3.104.257	3.451.674	3.753.550	4.015.052	4.199.841	4,60	19,66	Del Estado de Chile
	11.078.885	10.823.211	11.050.964	11.773.747	11.994.970	11.882.713	-0,94	-9,15	Total sistema financiero

Cuadro 5.03
Composición de las inversiones financieras en moneda nacional, por institución
(Promedios mensuales en millones de pesos)

Enero 2010

Institución	Instrumentos del Banco Central de Chile	Bonos o pagarés de la Tesorería General de la República	Otros instrumentos emitidos por organismos fiscales	Letras de crédito emitidas por otros bancos del país	Otros instrumentos emitidos por otros bancos del país	Bonos y efectos de comercio de empresas del país	Letras de crédito de propia emisión	Otros instrumentos de inversión emitidos en el país	Instrumentos de gobiernos o bancos centrales, extranjeros	Otros instrumentos de inversión emitidos en el exterior	Fondos mutuos administrados		Total
											Por sociedades relacionadas	Por terceros	
Bancos													
Bice	122.261	60.246	4.456	175.693	257	1.942	35.059	0	0	0	0	0	399.914
Bilbao Vizcaya Argentaria, Chile	374.837	7.404	611	8.350	137.564	527	0	0	0	0	12.445	76.881	618.619
Consorcio (1)	40.852	8.699	0	0	22.864	5.673	0	0	0	0	0	0	78.088
Corpbanca	565.861	30.611	1.496	1.741	212.567	5.942	0	0	0	0	0	0	818.218
De Chile	354.613	219.869	20.006	0	533.047	70.699	0	0	0	0	0	0	1.198.234
De Crédito e Inversiones	559.398	158	12.468	64.258	196.502	131.376	0	0	0	0	0	0	964.160
De la Nación Argentina	0	0	0	0	0	0	0	0	0	0	0	0	0
Deutsche Bank (Chile)	87.575	82.413	0	0	114.064	4.917	0	0	0	0	0	0	288.969
DnB NOR Bank ASA	0	0	0	0	0	0	0	0	0	0	0	0	0
Do Brasil S.A.	0	0	0	0	0	0	0	0	0	0	0	0	0
Falabella	18.774	2.615	0	330	32.980	0	0	0	0	0	0	34.620	89.319
HSBC Bank (Chile)	246.957	49.500	0	0	29.842	0	0	0	0	0	0	0	326.299
Internacional	6.827	0	0	0	41.932	0	0	0	0	0	0	0	48.759
Itaú (Chile)	116.885	15.989	0	0	253.711	0	0	0	0	0	0	0	386.585
JP Morgan Chase Bank, N.A.	18.077	11.169	0	0	0	0	0	0	0	0	0	0	29.246
Of Tokyo - Mitsubishi Ufj. Ltd.	4.799	0	0	0	0	0	0	0	0	0	0	0	4.799
Paris	4.822	0	0	0	0	0	0	0	0	0	0	0	4.822
Penta	2.853	1.505	9	4.314	30.869	7.126	0	0	0	0	0	11.350	58.026
Rabobank Chile	122.231	0	0	0	4.723	0	0	0	0	0	0	0	126.954
Ripley	3.304	0	0	623	0	0	0	0	0	0	0	0	3.927
The Royal Bank of Scotland (Chile)	219.712	6.956	0	0	14.108	0	0	0	0	0	0	0	240.776
Santander - Chile	2.272.148	247.757	16.586	249.784	0	79.250	0	265	0	0	13.366	90.773	2.969.929
Scotiabank Chile	90.851	102.598	0	292.474	0	0	0	0	0	0	17.001	0	502.924
Security	184.766	31.818	61	31.487	386.436	19.476	0	0	0	0	168.917	0	822.961
Subtotal	5.418.403	879.307	55.693	829.054	2.011.466	326.928	35.059	265	0	0	211.729	213.624	9.981.528
Del Estado de Chile	2.121.866	82.126	409	0	1.150.895	1.438	0	1.691	0	312	0	0	3.358.737
Total sistema financiero	7.540.269	961.433	56.102	829.054	3.162.361	328.366	35.059	1.956	0	312	211.729	213.624	13.340.265

(1) El 18 de enero de 2010 el Banco Monex cambia de nombre a Banco Consorcio.

Cuadro 5.03
Composición de las inversiones financieras en moneda nacional, por institución
(Promedios mensuales en millones de pesos)

Institución	Instrumentos del Banco Central de Chile	Bonos o pagarés de la Tesorería General de la República	Otros instrumentos emitidos por organismos fiscales	Letras de crédito emitidas por otros bancos del país	Otros instrumentos emitidos por otros bancos del país	Bonos y efectos de comercio de empresas del país	Letras de crédito de propia emisión	Otros instrumentos de inversión emitidos en el país	Instrumentos de gobiernos o bancos centrales, extranjeros	Fondos mutuos administrados		Total	
										Por sociedades relacionadas	Por terceros		
Bancos													
Bice	121.034	59.876	4.259	222.670	287	1.834	35.448	0	0	0	0	0	445.408
Bilbao Vizcaya Argentaria, Chile	374.837	7.404	611	8.350	137.564	527	0	0	0	0	12.445	76.881	618.619
Consorcio (1)	46.420	9.446	0	0	32.100	19.700	0	0	0	0	0	0	107.666
Corpbanca	566.568	16.505	2.981	1.765	275.254	3.516	0	0	0	0	0	0	866.589
De Chile	371.685	227.680	20.777	0	566.220	60.933	0	0	0	0	0	0	1.247.295
De Crédito e Inversiones	496.979	159	11.839	65.283	210.276	131.776	0	0	0	0	0	0	916.312
De la Nación Argentina	0	0	0	0	0	0	0	0	0	0	0	0	0
Deutsche Bank (Chile)	79.911	67.578	0	0	115.190	5.178	0	0	0	0	0	0	267.857
DnB NOR Bank ASA	0	0	0	0	0	0	0	0	0	0	0	0	0
Do Brasil S.A.	0	0	0	0	0	0	0	0	0	0	0	0	0
Falabella	29.934	3.564	0	228	32.495	0	0	0	0	0	0	34.621	100.842
HSBC Bank (Chile)	191.085	54.709	0	0	36.638	0	0	0	0	0	0	0	282.432
Internacional	9.937	4.545	0	0	48.519	0	0	0	0	0	0	0	63.001
Itaú (Chile)	107.229	16.719	0	0	252.896	0	0	0	0	0	0	0	376.844
JP Morgan Chase Bank, N.A.	61.851	5.399	0	0	0	0	0	0	0	0	0	0	67.250
Of Tokyo - Mitsubishi Ufj, Ltd.	5.099	0	0	0	0	0	0	0	0	0	0	0	5.099
Paris	5.832	0	0	0	0	0	0	0	0	0	0	0	5.832
Penta	6.718	2.069	84	6.014	32.973	8.017	0	0	0	0	0	9.369	65.244
Rabobank Chile	141.891	0	0	0	4.199	0	0	0	0	0	0	0	146.090
Ripley	995	0	0	204	0	0	0	3.935	0	0	0	0	5.134
The Royal Bank of Scotland (Chile)	219.280	3.667	0	0	13.834	0	0	0	0	0	0	0	236.781
Santander - Chile	2.216.029	266.468	13.580	233.767	0	82.146	0	270	0	0	17.308	109.824	2.939.392
Scotiabank Chile	117.764	99.897	0	279.320	0	0	0	0	0	0	26.003	0	522.984
Security	162.802	33.080	619	31.428	353.812	17.181	0	0	0	0	138.176	0	737.098
Subtotal	5.333.880	878.765	54.750	849.029	2.112.257	330.808	35.448	4.205	0	0	193.932	230.695	10.023.769
Del Estado de Chile	1.877.094	101.900	675	0	1.254.607	1.455	0	1.776	0	122	0	0	3.237.629
Total sistema financiero	7.210.974	980.665	55.425	849.029	3.366.864	332.263	35.448	5.981	0	122	193.932	230.695	13.261.398

(1) El 18 de enero de 2010 el Banco Monex cambia de nombre a Banco Consorcio.

Cuadro 5.03
Composición de las inversiones financieras en moneda nacional, por institución
(Promedios mensuales en millones de pesos)

Marzo 2010

Institución	Instrumentos del Banco Central de Chile	Bonos o pagarés de la Tesorería General de la República	Otros instrumentos emitidos por organismos fiscales	Letras de crédito emitidas por otros bancos del país	Otros instrumentos emitidos por otros bancos del país	Bonos y efectos de comercio de empresas del país	Letras de crédito de propia emisión	Otros instrumentos de inversión emitidos en el país	Instrumentos de gobiernos o bancos centrales, extranjeros	Otros instrumentos de inversión emitidos en el exterior	Fondos mutuos administrados		Total
											Por sociedades relacionadas	Por terceros	
Bancos													
Bice	134.488	61.814	3.607	200.725	455	1.834	35.816	0	0	0	0	0	438.739
Bilbao Vizcaya Argentaria, Chile	374.837	7.404	611	8.350	137.564	527	0	0	0	0	12.445	76.881	618.619
Consorcio (1)	28.725	13.683	796	0	90.951	30.751	0	0	0	0	0	0	164.906
Corpbanca	559.671	6.016	5.266	1.779	295.764	2.216	0	0	0	0	0	0	870.712
De Chile	351.168	224.568	19.251	0	577.917	49.125	0	0	0	0	0	0	1.222.029
De Crédito e Inversiones	496.979	159	11.839	65.283	210.276	131.776	0	0	0	0	0	0	916.312
De la Nación Argentina	0	0	0	0	0	0	0	0	0	0	0	0	0
Deutsche Bank (Chile)	95.465	75.941	0	0	121.734	5.158	0	0	0	0	0	0	298.298
DnB NOR Bank ASA	0	0	0	0	0	0	0	0	0	0	0	0	0
Do Brasil S.A.	0	0	0	0	0	0	0	0	0	0	0	0	0
Falabella	12.174	9.293	0	227	23.352	0	0	0	0	0	0	34.392	79.438
HSBC Bank (Chile)	140.636	52.041	0	0	40.779	0	0	0	0	0	0	0	233.456
Internacional	14.698	999	0	0	52.345	0	0	0	0	0	0	0	68.042
Itaú (Chile)	62.470	15.695	0	0	257.456	0	0	0	0	0	0	0	335.621
JP Morgan Chase Bank, N.A.	54.979	30.741	0	0	0	0	0	3.430	0	0	0	0	89.150
Of Tokyo - Mitsubishi Ufj. Ltd.	5.737	0	0	0	0	0	0	0	0	0	0	0	5.737
Paris	5.832	0	0	0	0	0	0	0	0	0	0	0	5.832
Penta	15.434	1.696	126	7.162	28.439	8.697	0	0	0	0	1.024	11.520	74.098
Rabobank Chile	167.544	0	0	0	9.244	0	0	0	0	0	0	0	176.788
Ripley	1.279.622	0	0	47	0	0	0	0	0	0	0	0	1.279.669
The Royal Bank of Scotland (Chile)	230.785	4.342	0	0	3.200	0	0	0	0	0	0	0	238.327
Santander - Chile	2.060.287	277.755	12.555	231.042	0	85.106	0	277	0	0	11.639	115.025	2.793.686
Scotiabank Chile	78.849	99.060	0	175.910	0	0	0	0	0	0	14.126	0	367.945
Security	105.960	21.048	1.436	31.592	370.454	21.473	0	0	0	0	148.032	0	699.995
Subtotal	6.276.340	902.255	55.487	722.117	2.219.930	336.663	35.816	3.707	0	0	187.266	237.818	10.977.399
Del Estado de Chile	1.708.967	94.698	1.550	0	1.565.474	1.518	0	2.887	0	93	0	0	3.375.187
Total sistema financiero	7.985.307	996.953	57.037	722.117	3.785.404	338.181	35.816	6.594	0	93	187.266	237.818	14.352.586

(1) El 18 de enero de 2010 el Banco Monex cambia de nombre a Banco Consorcio.

Cuadro 5.03
Composición de las inversiones financieras en moneda nacional, por institución
(Promedios mensuales en millones de pesos)

Institución	Instrumentos del Banco Central de Chile	Bonos o pagarés de la Tesorería General de la República	Otros instrumentos emitidos por organismos fiscales	Letras de crédito emitidas por otros bancos del país	Otros instrumentos emitidos por otros bancos del país	Bonos y efectos de comercio de empresas del país	Letras de crédito de propia emisión	Otros instrumentos de inversión emitidos en el país	Instrumentos de gobiernos o bancos centrales, extranjeros	Fondos mutuos administrados		Total	
										Por sociedades relacionadas	Por terceros		
Bancos													
Bice	138.653	63.237	2.863	166.154	291	1.690	35.501	0	0	0	0	0	408.389
Bilbao Vizcaya Argentaria, Chile	374.837	7.404	611	8.350	137.564	527	0	0	0	0	12.445	76.881	618.619
Consorcio (1)	42.634	31.368	805	0	85.079	33.056	0	0	0	0	0	0	192.942
Corpbanca	586.891	3.209	5.346	1.717	334.882	0	0	0	0	0	0	0	932.045
De Chile	396.793	229.102	17.626	0	566.493	35.832	0	0	0	0	0	0	1.245.846
De Crédito e Inversiones	653.740	0	11.086	64.350	217.546	131.215	0	0	0	0	0	0	1.077.937
De la Nación Argentina	0	0	0	0	0	0	0	0	0	0	0	0	0
Deutsche Bank (Chile)	89.484	76.166	0	0	133.212	3.022	0	0	0	0	0	0	301.884
DnB NOR Bank ASA	0	0	0	0	0	0	0	0	0	0	0	0	0
Do Brasil S.A.	0	0	0	0	0	0	0	0	0	0	0	0	0
Falabella	7.475	3.999	0	225	23.453	0	0	0	0	0	0	33.216	68.368
HSBC Bank (Chile)	120.033	220.359	0	0	54.825	0	0	0	0	0	0	0	395.217
Internacional	11.059	671	0	0	71.843	0	0	0	0	0	0	0	83.573
Itaú (Chile)	57.674	15.923	0	0	282.815	0	0	0	0	0	0	0	356.412
JP Morgan Chase Bank, N.A.	136.001	2.988	0	0	0	0	0	0	0	0	0	0	138.989
Of Tokyo - Mitsubishi Ufj, Ltd.	7.312	0	0	0	0	0	0	0	0	0	0	0	7.312
Paris	5.832	0	0	0	0	0	0	0	0	0	0	0	5.832
Penta	14.108	4.237	127	7.135	33.447	9.237	0	0	0	0	1.905	20.597	90.793
Rabobank Chile	161.949	0	0	0	11.889	0	0	0	0	0	0	0	173.838
Ripley	2.132	0	0	0	131	0	0	0	0	0	0	0	2.263
The Royal Bank of Scotland (Chile)	192.771	3.568	0	0	0	0	0	0	0	0	0	0	196.339
Santander - Chile	1.868.808	260.976	12.031	225.610	0	88.248	0	280	0	0	24.667	151.742	2.632.362
Scotiabank Chile	116.420	99.195	0	269.697	0	0	0	0	0	0	10.992	0	496.304
Security	102.107	3.195	1.936	32.788	346.276	26.032	0	0	0	0	141.447	0	653.781
Subtotal	5.086.713	1.025.597	52.431	776.026	2.299.746	328.859	35.501	280	0	0	191.456	282.436	10.079.045
Del Estado de Chile	1.263.444	85.944	406	0	1.684.347	1.547	0	2.911	0	107	0	0	3.038.706
Total sistema financiero	6.350.157	1.111.541	52.837	776.026	3.984.093	330.406	35.501	3.191	0	107	191.456	282.436	13.117.751

(1) El 18 de enero de 2010 el Banco Monex cambia de nombre a Banco Consorcio.

Cuadro 5.03
Composición de las inversiones financieras en moneda nacional, por institución
(Promedios mensuales en millones de pesos)

Mayo 2010

Institución	Instrumentos del Banco Central de Chile	Bonos o pagarés de la Tesorería General de la República	Otros instrumentos emitidos por organismos fiscales	Letras de crédito emitidas por otros bancos del país	Otros instrumentos emitidos por otros bancos del país	Bonos y efectos de comercio de empresas del país	Letras de crédito de propia emisión	Otros instrumentos de inversión emitidos en el país	Instrumentos de gobiernos o bancos centrales, extranjeros	Otros instrumentos de inversión emitidos en el exterior	Fondos mutuos administrados		Total
											Por sociedades relacionadas	Por terceros	
Bancos													
Bice	146.372	75.952	2.479	138.030	293	1.556	33.220	0	0	0	0	0	397.902
Bilbao Vizcaya Argentaria, Chile	374.837	7.404	611	8.350	137.564	527	0	0	0	0	12.445	76.881	618.619
Consorcio (1)	45.671	27.105	919	0	89.543	33.695	0	0	0	0	0	0	196.933
Corpbanca	642.048	14.677	5.314	1.715	332.939	0	0	0	0	0	0	0	996.693
De Chile	294.048	279.749	17.706	0	565.598	29.502	0	0	0	0	0	0	1.186.603
De Crédito e Inversiones	651.397	0	10.701	62.473	216.543	121.455	0	0	0	0	0	0	1.062.569
De la Nación Argentina	0	0	0	0	950	0	0	0	0	0	0	0	950
Deutsche Bank (Chile)	99.317	47.858	0	0	137.919	969	0	0	0	0	0	0	286.063
DnB NOR Bank ASA	0	0	0	0	0	0	0	0	0	0	0	0	0
Do Brasil S.A.	0	0	0	0	0	0	0	0	0	0	0	0	0
Falabella	4.451	4.273	0	225	34.721	0	0	0	0	0	0	33.240	76.910
HSBC Bank (Chile)	110.856	49.047	0	0	64.258	0	0	0	0	0	0	0	224.161
Internacional	17.822	43	0	0	87.619	0	0	0	0	0	0	0	105.484
Itaú (Chile)	38.824	16.041	0	0	319.257	0	0	0	0	0	0	0	374.122
JP Morgan Chase Bank, N.A.	119.358	16.905	0	0	0	0	0	0	0	0	0	0	136.263
Of Tokyo - Mitsubishi Ufj. Ltd.	4.169	0	0	0	0	0	0	0	0	0	0	0	4.169
Paris	6.581	0	0	0	0	0	0	0	0	0	0	0	6.581
Penta	9.450	3.474	128	7.149	42.008	11.141	0	0	0	0	0	19.152	92.502
Rabobank Chile	140.986	0	0	0	15.056	0	0	0	0	0	0	0	156.042
Ripley	0	0	0	0	0	0	5.321	0	0	0	0	0	5.321
The Royal Bank of Scotland (Chile)	169.085	4.058	0	0	2.258	0	0	0	0	0	0	0	175.401
Santander - Chile	1.788.913	203.492	11.731	228.198	0	115.777	0	280	0	0	26.697	33.210	2.408.298
Scotiabank Chile	116.420	99.195	0	269.697	0	0	0	0	0	0	10.992	0	496.304
Security	88.554	5.647	721	34.258	375.758	22.450	0	0	0	0	64.626	0	592.014
Subtotal	4.869.159	854.920	50.310	750.095	2.422.284	337.072	38.541	280	0	0	114.760	162.483	9.599.904
Del Estado de Chile	1.518.369	94.513	373	0	1.740.879	1.509	0	449	0	150	0	0	3.356.242
Total sistema financiero	6.387.528	949.433	50.683	750.095	4.163.163	338.581	38.541	729	0	150	114.760	162.483	12.956.146

(1) El 18 de enero de 2010 el Banco Monex cambia de nombre a Banco Consorcio.

Cuadro 5.03
Composición de las inversiones financieras en moneda nacional, por institución
(Promedios mensuales en millones de pesos)

Institución	Instrumentos del Banco Central de Chile	Bonos o pagarés de la Tesorería General de la República	Otros instrumentos emitidos por organismos fiscales	Letras de crédito emitidas por otros bancos del país	Otros instrumentos emitidos por otros bancos del país	Bonos y efectos de comercio de empresas del país	Letras de crédito de propia emisión	Otros instrumentos de inversión emitidos en el país	Instrumentos de gobiernos o bancos centrales, extranjeros	Otros instrumentos de inversión emitidos en el exterior	Fondos mutuos administrados		Total
											Por sociedades relacionadas	Por terceros	
Bancos													
Bice	139.901	80.623	1.624	64.564	294	1.524	24.658	0	0	0	0	0	313.188
Bilbao Vizcaya Argentaria, Chile	317.137	122.610	0	6.903	177.181	458	0	0	0	2.668	34.802	82.470	744.229
Consorcio (1)	47.887	25.959	2.993	0	89.766	37.084	0	0	0	0	0	0	203.689
Corpbanca	714.464	58.833	5.374	1.722	231.007	0	0	0	0	0	0	0	1.011.400
De Chile	278.807	177.080	16.553	0	512.168	27.370	0	0	0	0	0	0	1.011.978
De Crédito e Inversiones	746.404	0	10.508	62.375	166.471	113.258	0	0	0	0	0	0	1.099.016
De la Nación Argentina	0	0	0	0	3.895	0	0	0	0	0	0	0	3.895
Deutsche Bank (Chile)	120.951	43.224	0	0	122.998	1.938	0	0	0	0	0	0	289.111
DnB NOR Bank ASA	0	0	0	0	0	0	0	0	0	0	0	0	0
Do Brasil S.A.	0	0	0	0	0	0	0	0	0	0	0	0	0
Falabella	4.452	4.281	0	226	64.802	0	0	0	0	0	0	38.647	112.408
HSBC Bank (Chile)	109.634	100.311	0	0	56.640	0	0	0	0	0	0	0	266.585
Internacional	20.477	1.543	0	38	87.993	0	0	0	0	0	0	0	110.051
Itaú (Chile)	37.780	16.343	0	0	280.550	0	0	0	0	0	0	0	334.673
JP Morgan Chase Bank, N.A.	145.897	23.177	0	0	0	0	0	0	0	0	0	0	169.074
Of Tokyo - Mitsubishi Ufj, Ltd.	4.999	0	0	0	0	0	0	0	0	0	0	0	4.999
Paris	4.999	0	0	1.437	0	0	0	0	0	0	0	0	6.436
Penta	8.363	2.487	364	7.178	47.801	8.823	0	0	0	0	0	24.157	99.173
Rabobank Chile	141.340	0	0	0	17.147	0	0	0	0	0	0	0	158.487
Ripley	1.237	0	0	0	0	0	5.321	0	0	0	0	0	6.558
The Royal Bank of Scotland (Chile)	158.748	3.281	0	0	0	0	0	0	0	0	0	0	162.029
Santander - Chile	1.607.625	231.478	10.986	229.873	0	129.287	0	283	0	0	133	0	2.209.665
Scotiabank Chile	99.125	73.317	0	255.538	0	0	0	0	0	0	19.477	0	447.457
Security	93.613	19.531	5	34.720	351.258	18.919	0	0	0	0	93.165	0	611.211
Subtotal	4.803.840	984.078	48.407	664.574	2.209.971	338.661	29.979	283	0	2.668	147.577	145.274	9.375.312
Del Estado de Chile	986.919	112.126	405	0	1.605.073	1.526	0	0	0	124	0	0	2.706.173
Total sistema financiero	5.790.759	1.096.204	48.812	664.574	3.815.044	340.187	29.979	283	0	2.792	147.577	145.274	12.081.485

(1) El 18 de enero de 2010 el Banco Monex cambia de nombre a Banco Consorcio.

Cuadro 5.03
Composición de las inversiones financieras en moneda nacional, por institución
(Promedios mensuales en millones de pesos)

Julio 2010

Institución	Instrumentos del Banco Central de Chile	Bonos o pagarés de la Tesorería General de la República	Otros instrumentos emitidos por organismos fiscales	Letras de crédito emitidas por otros bancos del país	Otros instrumentos emitidos por otros bancos del país	Bonos y efectos de comercio de empresas del país	Letras de crédito de propia emisión	Otros instrumentos de inversión emitidos en el país	Instrumentos de gobiernos o bancos centrales, extranjeros	Otros instrumentos de inversión emitidos en el exterior	Fondos mutuos administrados		Total
											Por sociedades relacionadas	Por terceros	
Bancos													
Bice	141.917	79.129	1.480	70.165	296	1.380	0	0	0	0	0	0	294.367
Bilbao Vizcaya Argentaria, Chile	317.137	122.610	0	6.903	177.181	458	0	0	0	2.668	34.802	82.470	744.229
Consorcio (1)	60.167	39.310	3.758	0	105.544	49.084	0	0	0	0	0	0	257.863
Corpbanca	724.719	50.025	5.406	1.631	131.341	0	0	0	0	0	0	0	913.122
De Chile	274.611	159.084	17.818	0	553.712	27.205	0	0	0	0	0	0	1.032.430
De Crédito e Inversiones	148.890	0	15	61.459	2.366	109.542	0	0	0	0	0	0	322.272
De la Nación Argentina	0	0	0	0	1.259	0	0	0	0	0	0	0	1.259
Deutsche Bank (Chile)	142.315	59.526	0	0	91.804	18	0	0	0	0	0	0	293.663
DnB NOR Bank ASA	0	0	0	0	0	0	0	0	0	0	0	0	0
Do Brasil S.A.	0	0	0	0	0	0	0	0	0	0	0	0	0
Falabella	3.836	4.301	0	207	62.777	0	0	0	0	0	0	31.558	102.679
HSBC Bank (Chile)	109.634	100.311	0	0	56.640	0	0	0	0	0	0	0	266.585
Internacional	14.357	4.256	0	0	100.512	0	0	0	0	0	0	0	119.125
Itaú (Chile)	41.935	33.093	0	0	250.412	0	0	0	0	0	0	0	325.440
JP Morgan Chase Bank, N.A.	158.396	18.021	0	0	0	0	0	0	0	0	0	0	176.417
Of Tokyo - Mitsubishi Ufj. Ltd.	2.427	0	0	0	0	0	0	0	0	0	0	0	2.427
Paris	5.114	0	0	802	0	0	0	0	0	0	0	0	5.916
Penta	8.364	1.536	3.056	6.926	70.570	9.923	0	0	0	0	0	7.786	108.161
Rabobank Chile	140.291	0	0	0	25.837	0	0	0	0	0	0	0	166.128
Ripley	3.022	0	0	3.964	0	0	0	0	0	0	0	0	6.986
The Royal Bank of Scotland (Chile)	151.964	3.233	0	0	0	0	0	0	0	0	0	0	155.197
Santander - Chile	1.533.810	214.668	10.290	221.532	0	56.028	0	284	0	0	0	5.667	2.042.279
Scotiabank Chile	86.936	57.927	0	254.891	0	0	0	0	0	0	17.834	0	417.588
Security	72.829	15.158	18	34.213	316.739	19.607	0	0	0	0	91.672	0	550.236
Subtotal	4.142.671	962.188	41.841	662.693	1.946.990	273.245	0	284	0	2.668	144.308	127.481	8.304.369
Del Estado de Chile	1.072.812	145.212	637	0	1.540.155	1.533	0	0	0	123	14.044	0	2.774.516
Total sistema financiero	5.215.483	1.107.400	42.478	662.693	3.487.145	274.778	0	284	0	2.791	158.352	127.481	11.078.885

(1) El 18 de enero de 2010 el Banco Monex cambia de nombre a Banco Consorcio.

Cuadro 5.03
Composición de las inversiones financieras en moneda nacional, por institución
(Promedios mensuales en millones de pesos)

Institución	Instrumentos del Banco Central de Chile	Bonos o pagarés de la Tesorería General de la República	Otros instrumentos emitidos por organismos fiscales	Letras de crédito emitidas por otros bancos del país	Otros instrumentos emitidos por otros bancos del país	Bonos y efectos de comercio de empresas del país	Letras de crédito de propia emisión	Otros instrumentos de inversión emitidos en el país	Instrumentos de gobiernos o bancos centrales, extranjeros	Fondos mutuos administrados		Total	
										Por sociedades relacionadas	Por terceros		
Bancos													
Bice	135.827	82.853	1.230	83.435	295	1.250	0	0	0	0	0	0	304.890
Bilbao Vizcaya Argentaria, Chile	306.638	94.360	0	6.289	183.107	463	0	0	0	0	15.146	0	606.003
Consorcio (1)	62.832	42.997	4.295	0	85.563	54.545	0	0	0	0	0	0	250.232
Corpbanca	702.141	25.111	5.473	1.620	114.686	0	0	0	0	0	0	0	849.031
De Chile	264.227	145.462	20.737	0	535.558	26.468	0	0	0	0	0	0	992.452
De Crédito e Inversiones	77.535	0	15	61.821	2.880	105.731	0	0	0	0	0	0	247.982
De la Nación Argentina	0	0	0	0	3.004	0	0	0	0	0	0	0	3.004
Deutsche Bank (Chile)	178.663	57.174	0	0	82.021	18	0	0	0	0	0	0	317.876
DnB NOR Bank ASA	0	0	0	0	0	0	0	0	0	0	0	0	0
Do Brasil S.A.	0	0	0	0	0	0	0	0	0	0	0	0	0
Falabella	4.253	4.619	0	206	95.867	0	0	0	0	0	0	15.744	120.689
HSBC Bank (Chile)	136.002	61.509	0	0	54.805	0	0	0	0	0	0	0	252.316
Internacional	14.312	6.380	0	32	116.407	0	0	0	0	0	0	0	137.131
Itaú (Chile)	45.596	37.635	0	0	223.112	0	0	0	0	0	0	0	306.343
JP Morgan Chase Bank, N.A.	133.637	47.837	0	0	0	0	0	0	0	0	0	0	181.474
Of Tokyo - Mitsubishi Ufj, Ltd.	5.312	0	0	0	0	0	0	0	0	0	0	0	5.312
Paris	5.088	0	0	2.023	0	0	0	0	0	0	0	0	7.111
Penta	9.129	1.128	4.204	7.270	79.015	11.050	0	0	0	0	0	1.500	113.296
Rabobank Chile	132.741	0	0	0	27.814	0	0	0	0	0	0	0	160.555
Ripley	2.176	0	0	0	6.856	0	0	195	0	0	0	0	9.227
The Royal Bank of Scotland (Chile)	138.372	3.246	0	0	0	0	0	0	0	0	0	0	141.618
Santander - Chile	1.364.943	232.880	10.139	223.720	0	55.446	0	287	0	0	0	0	1.887.415
Scotiabank Chile	109.472	52.830	0	235.297	0	0	0	0	0	0	16.864	0	414.463
Security	71.066	4.543	72	34.465	253.846	18.297	0	0	0	0	28.245	0	410.534
Subtotal	3.899.962	900.564	46.165	656.178	1.864.836	273.268	0	482	0	0	60.255	17.244	7.718.954
Del Estado de Chile	1.200.135	99.165	3.713	0	1.798.843	1.547	0	0	0	131	723	0	3.104.257
Total sistema financiero	5.100.097	999.729	49.878	656.178	3.663.679	274.815	0	482	0	131	60.978	17.244	10.823.211

(1) El 18 de enero de 2010 el Banco Monex cambia de nombre a Banco Consorcio.

Cuadro 5.03
Composición de las inversiones financieras en moneda nacional, por institución
(Promedios mensuales en millones de pesos)

Septiembre 2010

Institución	Instrumentos del Banco Central de Chile	Bonos o pagarés de la Tesorería General de la República	Otros instrumentos emitidos por organismos fiscales	Letras de crédito emitidas por otros bancos del país	Otros instrumentos emitidos por otros bancos del país	Bonos y efectos de comercio de empresas del país	Letras de crédito de propia emisión	Otros instrumentos de inversión emitidos en el país	Instrumentos de gobiernos o bancos centrales, extranjeros	Otros instrumentos de inversión emitidos en el exterior	Fondos mutuos administrados		Total
											Por sociedades relacionadas	Por terceros	
Bancos													
Bice	132.674	82.564	1.100	42.526	292	1.226	0	0	0	0	0	0	260.382
Bilbao Vizcaya Argentina, Chile	404.501	106.910	0	6.168	202.532	456	0	0	0	0	33.310	8.800	762.677
Consorcio (1)	30.539	11.165	4.290	0	107.544	57.853	0	0	0	0	0	0	211.391
Corpbanca	622.632	4.317	5.420	1.635	140.901	4.729	0	0	0	0	0	0	779.634
De Chile	307.191	95.763	21.219	0	539.607	30.553	0	0	0	0	0	0	994.333
De Crédito e Inversiones	75.360	0	15	62.300	2.003	99.326	0	0	0	0	0	0	239.004
De la Nación Argentina	0	0	0	0	3.778	0	0	0	0	0	0	0	3.778
Deutsche Bank (Chile)	170.476	97.883	0	0	106.894	17	0	0	0	0	0	0	375.270
DnB NOR Bank ASA	0	0	0	0	0	0	0	0	0	0	0	0	0
Do Brasil S.A.	0	0	0	0	0	0	0	0	0	0	0	0	0
Falabella	8.981	4.269	0	210	92.659	0	0	0	0	0	0	22.229	128.348
HSBC Bank (Chile)	129.475	72.644	0	0	87.224	0	0	0	0	0	0	0	289.343
Internacional	9.906	5.328	0	28	132.622	0	0	0	0	0	0	0	147.884
Itaú (Chile)	41.935	33.093	0	0	250.412	0	0	0	0	0	0	0	325.440
JP Morgan Chase Bank, N.A.	160.939	42.975	0	0	0	0	0	0	0	0	0	0	203.914
Of Tokyo - Mitsubishi Ufj. Ltd.	6.739	0	0	0	0	0	0	0	0	0	0	0	6.739
Paris	5.086	0	0	2.697	0	0	0	0	0	0	0	0	7.783
Penta	18.567	6.354	6.063	9.251	80.087	13.921	0	0	0	0	0	0	134.243
Rabobank Chile	33.683	0	0	11.132	0	0	0	0	0	0	0	0	44.815
Ripley	3.152	0	0	3.548	0	0	195	0	0	0	0	0	6.895
The Royal Bank of Scotland (Chile)	122.885	3.853	0	0	1.162	0	0	0	0	0	0	0	127.900
Santander - Chile	1.219.352	265.863	9.856	223.896	0	69.734	0	286	0	0	100	0	1.789.087
Scotiabank Chile	109.472	52.830	0	235.297	0	0	0	0	0	0	16.864	0	414.463
Security	81.011	10.114	100	34.460	197.809	11.938	0	0	0	0	10.535	0	345.967
Subtotal	3.694.556	895.925	48.063	633.148	1.945.526	289.753	195	286	0	0	60.809	31.029	7.599.290
Del Estado de Chile	1.124.459	100.307	4.776	0	2.220.455	1.553	0	0	0	124	0	0	3.451.674
Total sistema financiero	4.819.015	996.232	52.839	633.148	4.165.981	291.306	195	286	0	124	60.809	31.029	11.050.964

(1) El 18 de enero de 2010 el Banco Monex cambia de nombre a Banco Consorcio.

Cuadro 5.03
Composición de las inversiones financieras en moneda nacional, por institución
(Promedios mensuales en millones de pesos)

Institución	Instrumentos del Banco Central de Chile	Bonos o pagarés de la Tesorería General de la República	Otros instrumentos emitidos por organismos fiscales	Letras de crédito emitidas por otros bancos del país	Otros instrumentos emitidos por otros bancos del país	Bonos y efectos de comercio de empresas del país	Letras de crédito de propia emisión	Otros instrumentos de inversión emitidos en el país	Instrumentos de gobiernos o bancos centrales, extranjeros	Fondos mutuos administrados		Total	
										Por sociedades relacionadas	Por terceros		
Bancos													
Bice	136.183	79.192	880	50.967	5.334	1.086	0	0	0	0	0	273.642	
Bilbao Vizcaya Argentaria, Chile	395.768	120.298	0	5.887	200.136	441	0	0	0	0	30.960	27.701	781.191
Consorcio (1)	32.947	13.491	4.289	0	142.993	59.496	0	0	0	0	0	0	253.216
Corpbanca	626.585	3.039	5.956	1.547	146.982	1.373	0	0	0	0	0	0	785.482
De Chile	277.136	130.992	21.289	0	526.388	30.009	0	0	0	0	0	0	985.814
De Crédito e Inversiones	55.852	0	15	62.276	2.108	99.838	0	0	0	0	0	0	220.089
De la Nación Argentina	0	0	0	0	3.001	0	0	0	0	0	0	0	3.001
Deutsche Bank (Chile)	145.896	135.285	0	0	127.586	17	0	0	0	0	0	0	408.784
DnB NOR Bank ASA	0	0	0	0	0	0	0	0	0	0	0	0	0
Do Brasil S.A.	0	0	0	0	0	0	0	0	0	0	0	0	0
Falabella	11.117	4.298	0	198	73.919	0	0	0	0	0	0	20.663	110.195
HSBC Bank (Chile)	98.399	66.842	0	0	68.607	0	0	0	0	0	0	0	233.848
Internacional	8.059	8.820	0	26	131.913	0	0	0	0	0	0	0	148.818
Itaú (Chile)	131.870	73.872	0	0	176.182	0	0	0	0	0	0	0	381.924
JP Morgan Chase Bank, N.A.	159.205	21.738	0	0	0	0	0	0	0	0	0	0	180.943
Of Tokyo - Mitsubishi Ufj, Ltd.	8.684	0	0	0	0	0	0	0	0	0	0	0	8.684
Paris	5.143	0	0	573	0	0	0	0	0	0	0	0	5.716
Penta	30.728	3.426	11.188	9.424	102.049	17.398	0	0	0	0	0	0	174.213
Rabobank Chile	124.359	0	0	0	23.595	0	0	0	0	0	0	0	147.954
Ripley	2.188	0	0	7.645	0	0	3.045	0	0	0	0	0	12.878
The Royal Bank of Scotland (Chile)	102.953	3.917	0	0	0	0	0	0	0	0	0	0	106.870
Santander - Chile	1.504.111	233.773	9.383	227.255	0	43.727	0	286	0	0	0	0	2.018.535
Scotiabank Chile	105.246	78.684	0	211.519	0	0	0	0	0	0	20.478	0	415.927
Security	86.148	8.589	0	33.290	207.614	11.255	0	0	0	0	15.577	0	362.473
Subtotal	4.048.577	986.256	53.000	610.607	1.938.407	264.640	3.045	286	0	0	67.015	48.364	8.020.197
Del Estado de Chile	1.187.433	125.304	1.449	0	2.437.888	1.383	0	0	0	93	0	0	3.753.550
Total sistema financiero	5.236.010	1.111.560	54.449	610.607	4.376.295	266.023	3.045	286	0	93	67.015	48.364	11.773.747

(1) El 18 de enero de 2010 el Banco Monex cambia de nombre a Banco Consorcio.

Cuadro 5.03
Composición de las inversiones financieras en moneda nacional, por institución
(Promedios mensuales en millones de pesos)

Noviembre 2010

Institución	Instrumentos del Banco Central de Chile	Bonos o pagarés de la Tesorería General de la República	Otros instrumentos emitidos por organismos fiscales	Letras de crédito emitidas por otros bancos del país	Otros instrumentos emitidos por otros bancos del país	Bonos y efectos de comercio de empresas del país	Letras de crédito de propia emisión	Otros instrumentos de inversión emitidos en el país	Instrumentos de gobiernos o bancos centrales, extranjeros	Otros instrumentos de inversión emitidos en el exterior	Fondos mutuos administrados		Total
											Por sociedades relacionadas	Por terceros	
Bancos													
Bice	125.356	82.426	645	42.311	4.636	947	0	0	0	0	0	0	256.321
Bilbao Vizcaya Argentaria, Chile	418.690	93.648	0	5.902	170.307	411	0	0	0	0	16.264	84.836	790.058
Consorcio (1)	45.333	20.076	4.288	0	138.058	61.595	0	0	0	0	0	0	269.350
Corpbanca	635.670	2.773	22.711	1.547	156.757	0	0	0	0	0	0	0	819.458
De Chile	269.465	194.457	21.482	0	531.221	32.665	0	0	0	0	0	0	1.049.290
De Crédito e Inversiones	73.136	0	13	63.957	1.433	103.806	0	0	0	0	0	0	242.345
De la Nación Argentina	0	0	0	0	2.019	0	0	0	0	0	0	0	2.019
Deutsche Bank (Chile)	143.937	118.045	0	0	132.365	17	0	0	0	0	0	0	394.364
DnB NOR Bank ASA	0	0	0	0	0	0	0	0	0	0	0	0	0
Do Brasil S.A.	0	0	0	0	0	0	0	0	0	0	0	0	0
Falabella	12.587	5.362	0	197	60.721	0	0	0	0	0	0	30.712	109.579
HSBC Bank (Chile)	90.179	59.829	0	0	59.214	0	0	0	0	0	0	0	209.222
Internacional	14.122	2.102	0	21	136.017	0	0	0	0	0	0	0	152.262
Itaú (Chile)	158.792	35.508	0	0	145.098	0	0	0	0	0	0	0	339.398
JP Morgan Chase Bank, N.A.	111.387	13.004	0	0	481	0	0	0	0	0	0	0	124.872
Of Tokyo - Mitsubishi Ufj. Ltd.	8.557	0	0	0	0	0	0	0	0	0	0	0	8.557
Paris	5.460	0	0	1.469	0	0	0	0	0	0	0	0	6.929
Penta	35.822	356	11.089	9.745	115.663	19.107	0	0	0	0	0	0	191.782
Rabobank Chile	85.124	0	0	24.496	0	0	0	0	0	0	0	0	109.620
Ripley	2.312	0	0	9.587	0	0	0	0	0	0	0	1.250	13.149
The Royal Bank of Scotland (Chile)	55.604	1.064	0	0	45.296	0	0	0	0	0	0	0	101.964
Santander - Chile	1.440.410	215.933	8.986	232.275	0	42.517	0	289	0	0	0	9.267	1.949.677
Scotiabank Chile	105.246	78.684	0	211.519	0	0	0	0	0	0	20.478	0	415.927
Security	93.090	24.016	0	34.137	209.946	15.967	0	0	0	0	46.619	0	423.775
Subtotal	3.930.279	947.283	69.214	637.163	1.909.232	277.032	0	289	0	0	83.361	126.065	7.979.918
Del Estado de Chile	1.215.911	144.348	525	0	2.652.894	1.277	0	0	0	97	0	0	4.015.052
Total sistema financiero	5.146.190	1.091.631	69.739	637.163	4.562.126	278.309	0	289	0	97	83.361	126.065	11.994.970

(1) El 18 de enero de 2010 el Banco Monex cambia de nombre a Banco Consorcio.

Cuadro 5.03
Composición de las inversiones financieras en moneda nacional, por institución
(Promedios mensuales en millones de pesos)

Diciembre 2010

Institución	Instrumentos del Banco Central de Chile	Bonos o pagarés de la Tesorería General de la República	Otros instrumentos emitidos por organismos fiscales	Letras de crédito emitidas por otros bancos del país	Otros instrumentos emitidos por otros bancos del país	Bonos y efectos de comercio de empresas del país	Letras de crédito de propia emisión	Otros instrumentos de inversión emitidos en el país	Instrumentos de gobiernos o bancos centrales, extranjeros	Fondos mutuos administrados		Total	
										Por sociedades relacionadas	Por terceros		
Bancos													
Bice	99.065	80.323	233	54.568	5.399	914	0	0	0	0	0	0	240.502
Bilbao Vizcaya Argentaria, Chile	395.589	87.674	0	5.915	146.327	408	0	0	0	0	5.423	68.613	709.949
Consorcio (1)	47.390	27.128	4.264	0	151.472	75.544	0	0	0	0	0	0	305.798
Corpbanca	598.570	0	35.155	1.549	167.147	0	0	0	0	0	0	0	802.421
De Chile	264.739	175.511	22.076	0	523.220	40.234	0	0	0	4.836	0	0	1.030.616
De Crédito e Inversiones	71.547	0	0	67.398	608	99.360	0	0	0	0	0	0	238.913
De la Nación Argentina	0	0	0	0	1.809	0	0	0	0	0	0	0	1.809
Deutsche Bank (Chile)	135.901	98.382	0	0	131.333	16	0	0	0	0	0	0	365.632
DnB NOR Bank ASA	0	0	0	0	0	0	0	0	0	0	0	0	0
Do Brasil S.A.	0	0	0	0	0	0	0	0	0	0	0	0	0
Falabella	12.347	4.890	0	197	56.375	0	0	0	0	0	0	29.821	103.630
HSBC Bank (Chile)	89.129	51.113	0	0	46.819	0	0	0	0	0	0	0	187.061
Internacional	19.515	8.399	0	21	121.602	0	0	0	0	0	0	0	149.537
Itaú (Chile)	159.263	26.556	0	0	188.058	0	0	0	0	0	0	0	373.877
JP Morgan Chase Bank, N.A.	111.387	13.004	0	0	2.055	0	0	1	0	0	0	0	126.447
Of Tokyo - Mitsubishi Ufj, Ltd.	7.035	0	0	0	0	0	0	0	0	0	0	0	7.035
Paris	5.103	0	0	507	0	0	0	0	0	0	0	0	5.610
Penta	37.630	165	10.819	8.810	116.411	20.664	0	0	0	0	3.490	5.234	203.223
Rabobank Chile	51.909	0	0	27.733	0	0	0	0	0	0	0	0	79.642
Ripley	547	0	0	0	7.546	0	0	0	0	0	0	1.600	9.693
Santander - Chile	1.223.151	178.689	8.439	279.150	0	33.836	0	290	0	0	0	17.100	1.740.655
Scotiabank Chile	114.375	60.816	0	243.212	0	0	0	0	0	0	15.035	0	433.438
Security	107.931	17.196	0	37.556	234.732	41.733	0	0	0	0	55.042	0	494.190
Sudamericano (2)	34.680	1.067	0	0	37.447	0	0	0	0	0	0	0	73.194
Subtotal	3.586.803	830.913	80.986	726.616	1.938.360	312.709	0	291	0	4.836	78.990	122.368	7.682.872
Del Estado de Chile	1.264.913	121.219	327	0	2.812.028	1.284	0	0	0	70	0	0	4.199.841
Total sistema financiero	4.851.716	952.132	81.313	726.616	4.750.388	313.993	0	291	0	4.906	78.990	122.368	11.882.713

(1) El 18 de enero de 2010 el Banco Monex cambia de nombre a Banco Consorcio.

(2) El 17 de diciembre de 2010 se concretó la compra de las operaciones en Chile de The Royal Bank of Scotland (Chile) por parte de Scotiabank, pasando a llamarse Banco Sudamericano.

Capítulo 6

Obligaciones por letras de crédito

Cuadro 6.01**Obligaciones por letras de crédito, por institución**

Partidas: 3305-3315, MB1

(Promedios en millones de pesos)

Institución	2009		2010				
	Diciembre	Enero	Febrero	Marzo	Abril	Mayo	Junio
Bancos							
Bice	30.693	29.342	28.450	28.490	27.760	27.580	27.631
Bilbao Vizcaya Argentaria, Chile	89.652	85.185	85.185	119.485	80.229	80.071	79.921
Consorcio (1)	0	0	0	0	0	0	0
Corpbanca	274.210	263.801	259.270	260.696	255.305	252.257	251.154
De Chile	267.890	254.510	247.476	246.087	235.761	231.689	231.289
De Crédito e Inversiones	173.627	166.465	163.333	163.220	157.084	155.234	158.841
De la Nación Argentina	0	0	0	0	0	0	0
Deutsche Bank (Chile)	0	0	0	0	0	0	0
DnB NOR Bank ASA	0	0	0	0	0	0	0
Do Brasil S.A.	0	0	0	0	0	0	0
Falabella	134.916	129.851	133.727	136.242	133.772	136.535	139.579
HSBC Bank (Chile)	0	0	0	0	0	0	0
Internacional	4.616	3.926	3.639	3.571	3.579	3.560	2.643
Itaú (Chile)	103.549	100.719	100.020	96.094	94.814	94.627	91.456
JP Morgan Chase Bank, N.A.	0	0	0	0	0	0	0
Of Tokyo - Mitsubishi Ufj. Ltd.	0	0	0	0	0	0	0
Paris	11.256	10.966	10.984	11.121	10.960	11.012	11.103
Penta	0	0	0	0	0	0	0
Rabobank Chile	0	0	0	0	0	0	0
Ripley	50.832	50.425	50.458	50.605	49.823	50.084	50.389
The Royal Bank of Scotland (Chile) (2)	0	0	0	0	0	0	0
Santander - Chile	271.394	256.043	248.113	245.995	234.716	231.672	231.291
Scotiabank Chile	578.787	564.752	559.817	559.998	546.673	545.878	543.415
Security	78.574	75.588	75.164	73.636	72.008	72.223	71.757
Sudamericano (2)	-	-	-	-	-	-	-
Subtotal	2.069.996	1.991.573	1.965.636	1.995.240	1.902.484	1.892.422	1.890.469
Del Estado de Chile	1.765.877	1.691.072	1.692.311	1.702.659	1.642.988	1.656.700	1.674.491
Total sistema financiero	3.835.873	3.682.645	3.657.947	3.697.899	3.545.472	3.549.122	3.564.960

(1) El 18 de enero de 2010 el Banco Monex cambia de nombre a Banco Consorcio.

(2) El 17 de diciembre de 2010 se concretó la compra de las operaciones en Chile de The Royal Bank of Scotland (Chile) por parte de Scotiabank, pasando a llamarse Banco Sudamericano.

Cuadro 6.01 (Continuación)

Obligaciones por letras de crédito, por institución

Partidas: 3305-3315, MB1

(Promedios en millones de pesos)

		2010				Variaciones porcentuales		Institución
Julio	Agosto	Septiembre	Octubre	Noviembre	Diciembre	Mensual	Anual	
								Bancos
26.631	26.431	26.545	25.405	25.114	24.955	-0,63	-18,69	Bice
76.814	76.316	76.137	73.014	72.713	72.447	-0,37	-19,19	Bilbao Vizcaya Argentaria, Chile
0	0	0	0	0	0	0,00	0,00	Consortio (1)
245.355	242.967	242.050	234.368	231.114	227.348	-1,63	-17,09	Corpbanca
221.691	217.790	217.064	204.712	200.297	199.296	-0,50	-25,61	De Chile
155.213	152.787	152.177	146.635	145.099	143.375	-1,19	-17,42	De Crédito e Inversiones
0	0	0	0	0	0	0,00	0,00	De la Nación Argentina
0	0	0	0	0	0	0,00	0,00	Deutsche Bank (Chile)
0	0	0	0	0	0	0,00	0,00	DnB NOR Bank ASA
0	0	0	0	0	0	0,00	0,00	Do Brasil S.A.
138.940	139.651	141.556	138.698	140.419	140.430	0,01	4,09	Falabella
0	0	0	0	0	0	0,00	0,00	HSBC Bank (Chile)
3.034	2.675	2.919	3.393	3.795	3.769	-0,69	-18,35	Internacional
90.603	90.542	90.603	85.265	84.857	81.841	-3,55	-20,96	Itaú (Chile)
0	0	0	0	0	0	0,00	0,00	JP Morgan Chase Bank, N.A.
0	0	0	0	0	0	0,00	0,00	Of Tokyo - Mitsubishi Ufj. Ltd.
10.910	10.974	11.055	10.602	10.635	10.680	0,42	-5,12	Paris
0	0	0	0	0	0	0,00	0,00	Penta
0	0	0	0	0	0	0,00	0,00	Rabobank Chile
50.096	50.725	51.172	50.213	50.910	50.439	-0,93	-0,77	Ripley
0	0	0	0	0	-	-	-	The Royal Bank of Scotland (Chile) (2)
218.004	214.592	214.199	202.683	199.266	198.178	-0,55	-26,98	Santander - Chile
530.931	529.625	529.192	504.381	500.286	497.078	-0,64	-14,12	Scotiabank Chile
69.392	68.971	68.888	66.511	65.959	65.638	-0,49	-16,46	Security
-	-	-	-	-	0	-	-	Sudamericano (2)
1.837.614	1.824.046	1.823.557	1.745.880	1.730.464	1.715.474	-0,87	-17,13	Subtotal
1.603.636	1.613.353	1.626.811	1.565.413	1.575.214	1.585.199	0,63	-10,23	Del Estado de Chile
3.441.250	3.437.399	3.450.368	3.311.293	3.305.678	3.300.673	-0,15	-13,95	Total sistema financiero

Capítulo 7

Obligaciones con el exterior

Cuadro 7.01**Composición de las obligaciones con el exterior, por plazo (1)**

(Promedios mensuales en millones de dólares)

Período	Depósitos y captaciones					Préstamos					Total	
	Menores de 30 días	Entre 30 días y 1 año		A más de 1 año		Hasta 1 año		A más de 1 año		Total		
		Capital	Intereses	Capital (2)	Intereses	Capital	Intereses	Capital	Intereses			
2008												
Diciembre	88,8	111,2	0,3	0,0	0,0	200,2	1.712,1	9,9	8.989,2	61,6	10.772,9	10.973,2
2009												
Enero	63,9	110,1	0,3	0,0	0,0	174,3	1.840,8	12,9	8.697,6	62,7	10.614,0	10.788,3
Febrero	61,7	197,6	0,1	0,0	0,0	259,5	2.124,2	17,8	7.731,6	59,2	9.932,7	10.192,2
Marzo	70,0	202,0	0,5	0,1	0,0	272,6	2.417,4	12,2	7.163,5	51,3	9.644,3	9.916,9
Abril	55,5	190,8	0,3	0,1	0,0	246,7	2.301,1	8,8	6.583,0	40,8	8.933,7	9.180,5
Mayo	62,9	165,6	0,4	0,1	0,0	229,0	2.313,4	8,9	6.319,3	34,7	8.676,3	8.905,3
Junio	58,7	147,2	0,2	0,1	0,0	206,2	2.751,2	8,9	6.380,2	34,8	9.175,2	9.381,4
Julio	59,2	149,3	0,1	0,1	0,0	208,7	3.740,8	5,5	5.548,2	29,8	9.324,2	9.532,9
Agosto	55,7	123,4	0,1	0,1	0,0	179,3	3.582,7	5,3	5.661,7	31,9	9.281,6	9.461,0
Septiembre	66,5	113,4	0,1	0,1	0,0	180,2	4.151,1	4,6	6.050,0	26,7	10.232,5	10.412,7
Octubre	59,3	180,3	0,2	0,1	0,0	239,9	5.298,1	4,3	5.449,5	13,0	10.765,0	11.004,9
Noviembre	66,2	489,3	0,4	0,1	0,0	556,0	5.739,8	6,6	5.517,9	9,5	11.273,7	11.829,7
Diciembre	69,2	442,3	0,7	0,1	0,0	512,3	5.795,4	8,4	5.740,4	9,9	11.554,2	12.066,4
2010												
Enero	65,4	432,4	0,7	0,1	0,0	498,7	5.494,0	9,6	6.067,2	11,8	11.582,6	12.081,3
Febrero	64,4	428,7	1,0	0,1	0,0	494,2	5.241,2	10,9	6.342,4	13,8	11.608,3	12.102,5
Marzo	76,0	404,3	1,3	0,1	0,0	481,7	4.903,3	10,2	6.631,6	15,3	11.560,5	12.042,2
Abril	69,2	348,6	1,5	0,0	0,0	419,3	4.872,0	9,5	6.623,1	17,3	11.522,0	11.941,3
Mayo	86,1	299,3	1,4	3,5	0,0	390,3	4.529,3	9,9	6.867,2	17,5	11.423,8	11.814,2
Junio	78,3	314,4	1,6	0,0	0,0	394,2	4.201,5	9,0	6.947,7	18,3	11.176,5	11.570,7
Julio	97,5	307,5	1,7	0,0	0,0	406,8	4.269,7	7,4	7.337,7	17,7	11.632,4	12.039,2
Agosto	120,2	335,0	2,1	0,0	0,0	457,4	4.741,8	8,5	7.577,3	19,6	12.347,1	12.804,5
Septiembre	109,4	339,0	2,3	0,0	0,0	450,8	4.529,3	17,5	7.704,6	16,4	12.267,7	12.718,5
Octubre	132,5	323,0	2,0	0,0	0,0	457,5	4.410,0	7,8	7.804,6	15,1	12.237,6	12.695,1
Noviembre	134,9	341,9	1,9	0,0	0,0	478,7	4.266,6	6,9	7.938,1	16,4	12.228,1	12.706,8
Diciembre	135,6	345,1	2,0	0,0	0,0	482,7	4.481,3	7,7	7.957,1	14,3	12.460,6	12.943,2

(1) No se incluye la partida: Otras obligaciones (Bonos subordinados).

(2) A contar de agosto de 2006, la partida 3075 Bonos y debentures de propia emisión se excluye de los Depósitos y Captaciones de las Obligaciones con el exterior.

Cuadro 7.02
Obligaciones con el exterior, por institución
(Promedios en millones de dólares)

Institución	2009		2010					
	Diciembre	Enero	Febrero	Marzo	Abril	Mayo	Junio	
Bancos								
Bice	282,1	282,9	303,0	298,5	289,8	294,2	289,1	
Bilbao Vizcaya Argentaria, Chile	702,9	667,0	778,4	819,2	814,1	804,6	804,6	
Consortio (1)	0,0	0,0	0,0	0,0	0,0	0,2	0,2	
Corpbanca	867,2	856,4	821,0	655,1	622,6	572,7	545,5	
De Chile	2.321,1	2.364,2	2.268,1	2.241,6	2.412,6	2.411,9	2.295,2	
De Crédito e Inversiones	1.124,1	1.182,7	1.224,0	1.240,1	1.282,9	1.266,4	1.226,9	
De la Nación Argentina	13,5	15,6	16,3	14,2	15,5	10,9	13,3	
Deutsche Bank (Chile)	0,1	0,1	0,1	0,1	0,1	0,1	0,1	
DnB NOR Bank ASA	32,9	32,7	32,1	32,1	32,2	32,2	31,0	
Do Brasil S.A.	19,0	14,7	18,6	18,8	13,2	21,7	20,1	
Falabella	0,0	0,0	0,0	0,0	0,0	0,0	0,0	
HSBC Bank (Chile)	0,0	0,0	0,0	0,0	0,0	0,0	0,0	
Internacional	16,2	16,6	14,7	19,7	30,1	31,8	39,2	
Itaú (Chile)	281,6	329,1	310,3	329,2	371,5	400,9	353,4	
JP Morgan Chase Bank, N.A.	0,0	0,0	0,0	0,0	0,0	0,0	0,0	
Of Tokyo - Mitsubishi Ufj. Ltd.	0,0	0,0	0,0	0,0	0,0	0,0	0,0	
Paris	0,0	0,0	0,0	0,0	0,0	0,0	0,0	
Penta	0,0	0,0	0,0	0,0	0,0	0,0	0,0	
Rabobank Chile	366,5	475,4	486,0	475,9	478,9	486,7	475,9	
Ripley	0,0	0,0	0,0	0,0	0,0	0,0	0,0	
The Royal Bank of Scotland (Chile) (2)	5,7	1,8	1,8	2,0	0,4	0,2	3,0	
Santander - Chile	3.787,0	3.588,7	3.556,4	3.670,9	3.712,8	3.685,0	3.657,7	
Scotiabank Chile	1.379,9	1.381,4	1.406,9	1.336,4	1.150,5	1.047,3	1.056,8	
Security	239,9	203,7	215,5	215,9	212,6	228,8	231,9	
Sudamericano (2)	-	-	-	-	-	-	-	
Subtotal	11.439,9	11.413,1	11.453,3	11.369,6	11.439,9	11.295,6	11.043,6	
Del Estado de Chile	626,5	668,1	649,2	672,6	501,4	518,5	527,1	
Total sistema financiero	12.066,4	12.081,3	12.102,5	12.042,2	11.941,3	11.814,2	11.570,7	

(1) El 18 de enero de 2010 el Banco Monex cambia de nombre a Banco Consortio.

(2) El 17 de diciembre de 2010 se concretó la compra de las operaciones en Chile de The Royal Bank of Scotland (Chile) por parte de Scotiabank, pasando a llamarse Banco Sudamericano.

Cuadro 7.02 (Continuación)

Obligaciones con el exterior, por institución

(Promedios en millones de dólares)

	2010						Variaciones porcentuales		Institución
	Julio	Agosto	Septiembre	Octubre	Noviembre	Diciembre	Mensual	Anual	
									Bancos
	331,8	309,7	299,9	288,8	287,9	275,3	-4,38	-2,41	Bice
	726,4	833,7	1.049,8	1.108,5	1.112,2	1.112,2	0,00	58,23	Bilbao Vizcaya Argentaria, Chile
	0,8	0,1	0,0	0,0	0,2	0,4	100,00	0,00	Consortio (1)
	590,4	803,4	829,8	825,1	799,4	1.029,7	28,81	18,74	Corpbanca
	2.379,1	2.461,5	2.471,7	2.515,5	2.561,4	2.440,1	-4,74	5,13	De Chile
	1.578,0	1.446,5	1.494,8	1.451,7	1.480,6	1.457,7	-1,55	29,68	De Crédito e Inversiones
	13,7	13,1	12,6	11,7	14,2	13,0	-8,45	-3,70	De la Nación Argentina
	0,1	0,1	0,1	0,1	0,1	0,1	0,00	0,00	Deutsche Bank (Chile)
	28,1	33,8	42,5	48,6	54,6	54,7	0,18	66,26	DnB NOR Bank ASA
	20,4	15,9	20,8	29,2	39,6	36,1	-8,84	90,00	Do Brasil S.A.
	0,0	0,0	0,0	0,0	0,0	0,0	0,00	0,00	Falabella
	0,0	0,0	0,0	0,0	0,0	0,0	0,00	0,00	HSBC Bank (Chile)
	45,6	52,6	79,3	86,9	89,6	96,2	7,37	493,83	Internacional
	316,5	381,0	341,2	289,9	267,0	521,0	95,13	85,01	Itaú (Chile)
	0,0	0,0	0,0	0,0	0,0	0,0	0,00	0,00	JP Morgan Chase Bank, N.A.
	0,0	0,0	0,0	0,0	0,0	0,0	0,00	0,00	Of Tokyo - Mitsubishi Ufj. Ltd.
	0,0	0,0	0,0	0,0	0,0	0,0	0,00	0,00	Paris
	0,0	0,0	0,0	0,0	0,0	0,0	0,00	0,00	Penta
	547,6	573,5	582,4	565,3	566,2	580,1	2,45	58,28	Rabobank Chile
	0,0	0,0	0,0	0,0	0,0	0,0	0,00	0,00	Ripley
	1,4	2,3	0,0	0,4	0,0	0,0	-	-	The Royal Bank of Scotland (Chile) (2)
	3.464,6	3.760,4	3.391,6	3.275,2	3.243,1	3.216,0	-0,84	-15,08	Santander - Chile
	1.140,9	1.221,9	1.193,8	1.272,1	1.281,1	1.236,3	-3,50	-10,41	Scotiabank Chile
	290,9	330,8	346,5	334,8	302,8	326,1	7,69	35,93	Security
	-	-	-	-	-	0,0	-	-	Sudamericano (2)
	11.476,1	12.240,4	12.156,7	12.103,7	12.100,2	12.395,0	2,44	8,35	Subtotal
	563,1	564,1	561,9	591,4	606,6	548,2	-9,63	-12,50	Del Estado de Chile
	12.039,2	12.804,5	12.718,5	12.695,1	12.706,8	12.943,2	1,86	7,27	Total sistema financiero

Cuadro 7.03
Composición de las obligaciones con el exterior, por plazo e institución (1)
(Promedios en millones de dólares)

Enero 2010

Institución	Depósitos y captaciones						Préstamos						Total
	Menores de 30 días	Entre 30 días y 1 año		A más de 1 año		Total	Hasta 1 año		A más de 1 año		Total		
		Capital	Intereses	Capital (2)	Intereses		Capital	Intereses	Capital	Intereses			
Bancos													
Bice	0,0	0,0	0,0	0,0	0,0	0,0	189,0	0,4	93,2	0,4	282,9	282,9	
Bilbao Vizcaya Argentaria, Chile	0,0	0,0	0,0	0,0	0,0	0,0	188,1	0,8	477,7	0,4	667,0	667,0	
Consorcio (3)	0,0	0,0	0,0	0,0	0,0	0,0	0,0	0,0	0,0	0,0	0,0	0,0	
Corpbanca	3,3	0,0	0,0	0,0	0,0	3,3	602,2	0,6	248,7	1,6	853,1	856,4	
De Chile	1,3	11,7	0,0	0,0	0,0	13,0	748,8	2,1	1.597,4	3,0	2.351,3	2.364,2	
De Crédito e Inversiones	0,0	10,1	0,0	0,0	0,0	10,1	583,8	0,0	588,9	0,0	1.172,7	1.182,7	
De la Nación Argentina	0,0	3,4	0,0	0,0	0,0	3,4	12,2	0,0	0,0	0,0	12,2	15,6	
Deutsche Bank (Chile)	0,1	0,0	0,0	0,0	0,0	0,1	0,0	0,0	0,0	0,0	0,0	0,1	
DnB NOR Bank ASA	0,0	0,0	0,0	0,0	0,0	0,0	19,0	0,0	13,7	0,1	32,7	32,7	
Do Brasil S.A.	0,1	14,2	0,0	0,0	0,0	14,2	0,5	0,0	0,0	0,0	0,5	14,7	
Falabella	0,0	0,0	0,0	0,0	0,0	0,0	0,0	0,0	0,0	0,0	0,0	0,0	
HSBC Bank (Chile)	0,0	0,0	0,0	0,0	0,0	0,0	0,0	0,0	0,0	0,0	0,0	0,0	
Internacional	0,0	0,0	0,0	0,0	0,0	0,0	16,5	0,0	0,0	0,0	16,6	16,6	
Itaú (Chile)	0,0	0,0	0,0	0,0	0,0	0,0	33,6	0,0	295,5	0,0	329,1	329,1	
JP Morgan Chase Bank, N.A.	0,0	0,0	0,0	0,0	0,0	0,0	0,0	0,0	0,0	0,0	0,0	0,0	
Of Tokyo - Mitsubishi Ufj. Ltd.	0,0	0,0	0,0	0,0	0,0	0,0	0,0	0,0	0,0	0,0	0,0	0,0	
Paris	0,0	0,0	0,0	0,0	0,0	0,0	0,0	0,0	0,0	0,0	0,0	0,0	
Penta	0,0	0,0	0,0	0,0	0,0	0,0	0,0	0,0	0,0	0,0	0,0	0,0	
Rabobank Chile	0,0	0,0	0,0	0,0	0,0	0,0	451,1	0,2	23,8	0,3	475,4	475,4	
Ripley	0,0	0,0	0,0	0,0	0,0	0,0	0,0	0,0	0,0	0,0	0,0	0,0	
The Royal Bank of Scotland (Chile)	0,0	0,0	0,0	0,0	0,0	0,0	0,0	0,0	1,8	0,0	1,8	1,8	
Santander - Chile	3,5	2,5	0,0	0,0	0,0	5,9	1.267,5	2,9	2.306,5	5,9	3.582,7	3.588,7	
Scotiabank Chile	57,2	390,6	0,7	0,1	0,0	448,7	608,4	0,8	323,5	0,1	932,7	1.381,4	
Security	0,0	0,0	0,0	0,0	0,0	0,0	184,1	0,4	19,1	0,1	203,7	203,7	
Subtotal	65,4	432,4	0,7	0,1	0,0	498,7	4.904,8	8,2	5.989,7	11,7	10.914,5	11.413,1	
Del Estado de Chile	0,0	0,0	0,0	0,0	0,0	0,0	589,3	1,3	77,5	0,0	668,1	668,1	
Total sistema financiero	65,4	432,4	0,7	0,1	0,0	498,7	5.494,0	9,6	6.067,2	11,8	11.582,6	12.081,3	

(1) No incluye la partida: Otras obligaciones (Bonos subordinados).

(2) A contar de agosto de 2006, la partida 3075 Bonos y debentures de propia emisión se excluye de los Depósitos y Captaciones de las Obligaciones con el exterior.

(3) El 18 de enero de 2010 el Banco Monex cambia de nombre a Banco Consorcio.

Cuadro 7.03

Composición de las obligaciones con el exterior, por plazo e institución (1)

(Promedios en millones de dólares)

Febrero 2010

Institución	Depósitos y captaciones						Préstamos				Total	
	Menores de 30 días	Entre 30 días y 1 año		A más de 1 año		Hasta 1 año		A más de 1 año		Total		
		Capital	Intereses	Capital (2)	Intereses	Capital	Intereses	Capital	Intereses			
Bancos												
Bice	0,0	0,0	0,0	0,0	0,0	0,0	207,1	0,5	95,0	0,5	303,0	303,0
Bilbao Vizcaya Argentaria, Chile	0,0	0,0	0,0	0,0	0,0	0,0	166,6	0,8	610,4	0,6	778,4	778,4
Consorcio (3)	0,0	0,0	0,0	0,0	0,0	0,0	0,0	0,0	0,0	0,0	0,0	0,0
Corpbanca	1,9	0,0	0,0	0,0	0,0	1,9	521,2	0,4	295,5	2,0	819,1	821,0
De Chile	1,3	10,4	0,0	0,0	0,0	11,8	650,7	2,4	1.599,3	3,9	2.256,4	2.268,1
De Crédito e Inversiones	0,0	10,1	0,0	0,0	0,0	10,1	581,5	0,0	632,4	0,0	1.213,9	1.224,0
De la Nación Argentina	0,0	3,4	0,0	0,0	0,0	3,4	12,9	0,0	0,0	0,0	12,9	16,3
Deutsche Bank (Chile)	0,1	0,0	0,0	0,0	0,0	0,1	0,0	0,0	0,0	0,0	0,0	0,1
DnB NOR Bank ASA	0,0	0,0	0,0	0,0	0,0	0,0	19,0	0,0	13,1	0,0	32,1	32,1
Do Brasil S.A.	0,1	17,8	0,0	0,0	0,0	17,9	0,7	0,0	0,0	0,0	0,7	18,6
Falabella	0,0	0,0	0,0	0,0	0,0	0,0	0,0	0,0	0,0	0,0	0,0	0,0
HSBC Bank (Chile)	0,0	0,0	0,0	0,0	0,0	0,0	0,0	0,0	0,0	0,0	0,0	0,0
Internacional	0,0	0,0	0,0	0,0	0,0	0,0	14,6	0,0	0,0	0,0	14,7	14,7
Itaú (Chile)	0,0	0,0	0,0	0,0	0,0	0,0	64,7	0,0	245,6	0,0	310,3	310,3
JP Morgan Chase Bank, N.A.	0,0	0,0	0,0	0,0	0,0	0,0	0,0	0,0	0,0	0,0	0,0	0,0
Of Tokyo - Mitsubishi Ufj. Ltd.	0,0	0,0	0,0	0,0	0,0	0,0	0,0	0,0	0,0	0,0	0,0	0,0
Paris	0,0	0,0	0,0	0,0	0,0	0,0	0,0	0,0	0,0	0,0	0,0	0,0
Penta	0,0	0,0	0,0	0,0	0,0	0,0	0,0	0,0	0,0	0,0	0,0	0,0
Rabobank Chile	0,0	0,0	0,0	0,0	0,0	0,0	460,2	0,3	25,3	0,3	486,0	486,0
Ripley	0,0	0,0	0,0	0,0	0,0	0,0	0,0	0,0	0,0	0,0	0,0	0,0
The Royal Bank of Scotland (Chile)	0,0	0,0	0,0	0,0	0,0	0,0	0,0	0,0	1,8	0,0	1,8	1,8
Santander - Chile	3,4	0,1	0,0	0,0	0,0	3,6	1.153,4	3,1	2.390,1	6,2	3.552,8	3.556,4
Scotiabank Chile	57,6	386,8	0,9	0,1	0,0	445,5	636,7	1,1	323,5	0,1	961,4	1.406,9
Security	0,0	0,0	0,0	0,0	0,0	0,0	184,6	0,5	30,4	0,1	215,5	215,5
Subtotal	64,4	428,7	1,0	0,1	0,0	494,2	4.673,9	9,2	6.262,4	13,7	10.959,1	11.453,3
Del Estado de Chile	0,0	0,0	0,0	0,0	0,0	0,0	567,3	1,8	80,0	0,1	649,2	649,2
Total sistema financiero	64,4	428,7	1,0	0,1	0,0	494,2	5.241,2	10,9	6.342,4	13,8	11.608,3	12.102,5

(1) No incluye la partida: Otras obligaciones (Bonos subordinados).

(2) A contar de agosto de 2006, la partida 3075 Bonos y debentures de propia emisión se excluye de los Depósitos y Captaciones de las Obligaciones con el exterior.

(3) El 18 de enero de 2010 el Banco Monex cambia de nombre a Banco Consorcio.

Cuadro 7.03
Composición de las obligaciones con el exterior, por plazo e institución (1)
(Promedios en millones de dólares)

Marzo 2010

Institución	Depósitos y captaciones						Préstamos						Total
	Menores de 30 días	Entre 30 días y 1 año		A más de 1 año		Total	Hasta 1 año		A más de 1 año		Total		
		Capital	Intereses	Capital (2)	Intereses		Capital	Intereses	Capital	Intereses			
Bancos													
Bice	0,0	0,0	0,0	0,0	0,0	0,0	202,5	0,5	95,0	0,5	298,5	298,5	
Bilbao Vizcaya Argentaria, Chile	0,0	0,0	0,0	0,0	0,0	0,0	223,7	0,8	593,9	0,7	819,2	819,2	
Consorcio (3)	0,0	0,0	0,0	0,0	0,0	0,0	0,0	0,0	0,0	0,0	0,0	0,0	
Corpbanca	1,7	0,0	0,0	0,0	0,0	1,7	344,9	0,5	305,6	2,4	653,4	655,1	
De Chile	1,4	11,8	0,0	0,0	0,0	13,2	665,8	2,4	1.556,6	3,6	2.228,4	2.241,6	
De Crédito e Inversiones	0,0	10,1	0,0	0,0	0,0	10,1	608,3	0,0	621,7	0,0	1.230,0	1.240,1	
De la Nación Argentina	0,0	1,5	0,0	0,0	0,0	1,5	12,7	0,0	0,0	0,0	12,7	14,2	
Deutsche Bank (Chile)	0,1	0,0	0,0	0,0	0,0	0,1	0,0	0,0	0,0	0,0	0,0	0,1	
DnB NOR Bank ASA	0,0	0,0	0,0	0,0	0,0	0,0	19,0	0,0	13,1	0,0	32,1	32,1	
Do Brasil S.A.	0,1	18,4	0,0	0,0	0,0	18,5	0,3	0,0	0,0	0,0	0,3	18,8	
Falabella	0,0	0,0	0,0	0,0	0,0	0,0	0,0	0,0	0,0	0,0	0,0	0,0	
HSBC Bank (Chile)	0,0	0,0	0,0	0,0	0,0	0,0	0,0	0,0	0,0	0,0	0,0	0,0	
Internacional	0,0	0,0	0,0	0,0	0,0	0,0	19,6	0,0	0,0	0,0	19,7	19,7	
Itaú (Chile)	0,0	0,0	0,0	0,0	0,0	0,0	26,9	0,0	302,3	0,0	329,2	329,2	
JP Morgan Chase Bank, N.A.	0,0	0,0	0,0	0,0	0,0	0,0	0,0	0,0	0,0	0,0	0,0	0,0	
Of Tokyo - Mitsubishi Ufj. Ltd.	0,0	0,0	0,0	0,0	0,0	0,0	0,0	0,0	0,0	0,0	0,0	0,0	
Paris	0,0	0,0	0,0	0,0	0,0	0,0	0,0	0,0	0,0	0,0	0,0	0,0	
Penta	0,0	0,0	0,0	0,0	0,0	0,0	0,0	0,0	0,0	0,0	0,0	0,0	
Rabobank Chile	0,0	0,0	0,0	0,0	0,0	0,0	450,3	0,3	24,9	0,3	475,9	475,9	
Ripley	0,0	0,0	0,0	0,0	0,0	0,0	0,0	0,0	0,0	0,0	0,0	0,0	
The Royal Bank of Scotland (Chile)	0,0	0,0	0,0	0,0	0,0	0,0	0,2	0,0	1,8	0,0	2,0	2,0	
Santander - Chile	10,1	0,1	0,0	0,0	0,0	10,3	967,6	2,1	2.683,4	7,5	3.660,6	3.670,9	
Scotiabank Chile	62,6	362,4	1,2	0,1	0,0	426,3	585,4	1,2	323,5	0,1	910,1	1.336,4	
Security	0,0	0,0	0,0	0,0	0,0	0,0	185,6	0,3	29,9	0,1	215,9	215,9	
Subtotal	76,0	404,3	1,3	0,1	0,0	481,7	4.312,8	8,4	6.551,6	15,1	10.888,0	11.369,6	
Del Estado de Chile	0,0	0,0	0,0	0,0	0,0	0,0	590,5	1,9	80,0	0,2	672,6	672,6	
Total sistema financiero	76,0	404,3	1,3	0,1	0,0	481,7	4.903,3	10,2	6.631,6	15,3	11.560,5	12.042,2	

(1) No incluye la partida: Otras obligaciones (Bonos subordinados).

(2) A contar de agosto de 2006, la partida 3075 Bonos y debentures de propia emisión se excluye de los Depósitos y Captaciones de las Obligaciones con el exterior.

(3) El 18 de enero de 2010 el Banco Monex cambia de nombre a Banco Consorcio.

Cuadro 7.03
Composición de las obligaciones con el exterior, por plazo e institución (1)
(Promedios en millones de dólares)

Abril 2010

Institución	Depósitos y captaciones						Préstamos						Total
	Menores de 30 días	Entre 30 días y 1 año		A más de 1 año		Total	Hasta 1 año		A más de 1 año		Total		
		Capital	Intereses	Capital (2)	Intereses		Capital	Intereses	Capital	Intereses			
Bancos													
Bice	0,0	0,0	0,0	0,0	0,0	0,0	194,2	0,2	95,0	0,4	289,8	289,8	
Bilbao Vizcaya Argentaria, Chile	0,0	0,0	0,0	0,0	0,0	0,0	219,8	1,0	592,3	1,0	814,1	814,1	
Consorcio (3)	0,0	0,0	0,0	0,0	0,0	0,0	0,0	0,0	0,0	0,0	0,0	0,0	
Corpbanca	2,7	0,0	0,0	0,0	0,0	2,7	316,2	0,6	300,4	2,8	619,9	622,6	
De Chile	1,0	11,9	0,0	0,0	0,0	12,9	719,2	2,5	1.675,2	2,9	2.399,7	2.412,6	
De Crédito e Inversiones	0,0	10,1	0,0	0,0	0,0	10,1	630,3	0,0	642,5	0,0	1.272,8	1.282,9	
De la Nación Argentina	0,0	1,3	0,0	0,0	0,0	1,3	14,2	0,0	0,0	0,0	14,2	15,5	
Deutsche Bank (Chile)	0,1	0,0	0,0	0,0	0,0	0,1	0,0	0,0	0,0	0,0	0,0	0,1	
DnB NOR Bank ASA	0,0	0,0	0,0	0,0	0,0	0,0	19,0	0,0	13,1	0,0	32,2	32,2	
Do Brasil S.A.	0,0	13,2	0,0	0,0	0,0	13,2	0,0	0,0	0,0	0,0	0,0	13,2	
Falabella	0,0	0,0	0,0	0,0	0,0	0,0	0,0	0,0	0,0	0,0	0,0	0,0	
HSBC Bank (Chile)	0,0	0,0	0,0	0,0	0,0	0,0	0,0	0,0	0,0	0,0	0,0	0,0	
Internacional	0,0	0,0	0,0	0,0	0,0	0,0	30,1	0,0	0,0	0,0	30,1	30,1	
Itaú (Chile)	0,0	0,0	0,0	0,0	0,0	0,0	201,8	0,0	169,7	0,0	371,5	371,5	
JP Morgan Chase Bank, N.A.	0,0	0,0	0,0	0,0	0,0	0,0	0,0	0,0	0,0	0,0	0,0	0,0	
Of Tokyo - Mitsubishi Ufj. Ltd.	0,0	0,0	0,0	0,0	0,0	0,0	0,0	0,0	0,0	0,0	0,0	0,0	
Paris	0,0	0,0	0,0	0,0	0,0	0,0	0,0	0,0	0,0	0,0	0,0	0,0	
Penta	0,0	0,0	0,0	0,0	0,0	0,0	0,0	0,0	0,0	0,0	0,0	0,0	
Rabobank Chile	0,0	0,0	0,0	0,0	0,0	0,0	452,3	0,4	26,0	0,3	478,9	478,9	
Ripley	0,0	0,0	0,0	0,0	0,0	0,0	0,0	0,0	0,0	0,0	0,0	0,0	
The Royal Bank of Scotland (Chile)	0,0	0,0	0,0	0,0	0,0	0,0	0,4	0,0	0,0	0,0	0,4	0,4	
Santander - Chile	3,6	0,1	0,0	0,0	0,0	3,7	949,8	2,4	2.747,4	9,5	3.709,1	3.712,8	
Scotiabank Chile	61,8	312,0	1,4	0,0	0,0	375,3	450,9	0,8	323,5	0,1	775,2	1.150,5	
Security	0,0	0,0	0,0	0,0	0,0	0,0	182,2	0,2	30,1	0,2	212,6	212,6	
Subtotal	69,2	348,6	1,5	0,0	0,0	419,3	4.380,2	8,2	6.615,1	17,0	11.020,5	11.439,9	
Del Estado de Chile	0,0	0,0	0,0	0,0	0,0	0,0	491,8	1,3	8,0	0,3	501,4	501,4	
Total sistema financiero	69,2	348,6	1,5	0,0	0,0	419,3	4.872,0	9,5	6.623,1	17,3	11.522,0	11.941,3	

(1) No incluye la partida: Otras obligaciones (Bonos subordinados).

(2) A contar de agosto de 2006, la partida 3075 Bonos y debentures de propia emisión se excluye de los Depósitos y Captaciones de las Obligaciones con el exterior.

(3) El 18 de enero de 2010 el Banco Monex cambia de nombre a Banco Consorcio.

Cuadro 7.03
Composición de las obligaciones con el exterior, por plazo e institución (1)
(Promedios en millones de dólares)

Mayo 2010

Institución	Depósitos y captaciones						Préstamos						Total
	Menores de 30 días	Entre 30 días y 1 año		A más de 1 año		Total	Hasta 1 año		A más de 1 año		Total		
		Capital	Intereses	Capital (2)	Intereses		Capital	Intereses	Capital	Intereses			
Bancos													
Bice	0,0	0,0	0,0	0,0	0,0	0,0	188,9	0,3	104,6	0,5	294,2	294,2	
Bilbao Vizcaya Argentaria, Chile	0,0	0,0	0,0	0,0	0,0	0,0	216,2	1,0	586,4	0,9	804,6	804,6	
Consorcio (3)	0,0	0,0	0,0	0,0	0,0	0,0	0,2	0,0	0,0	0,0	0,2	0,2	
Corpbanca	2,2	0,0	0,0	0,0	0,0	2,2	276,6	0,5	290,7	2,7	570,5	572,7	
De Chile	18,9	11,3	0,0	0,0	0,0	30,3	685,4	2,6	1.690,1	3,6	2.381,7	2.411,9	
De Crédito e Inversiones	0,0	10,1	0,0	0,0	0,0	10,1	629,1	0,0	627,2	0,0	1.256,4	1.266,4	
De la Nación Argentina	0,0	2,1	0,0	0,0	0,0	2,1	8,8	0,0	0,0	0,0	8,8	10,9	
Deutsche Bank (Chile)	0,1	0,0	0,0	0,0	0,0	0,1	0,0	0,0	0,0	0,0	0,0	0,1	
DnB NOR Bank ASA	0,0	0,0	0,0	0,0	0,0	0,0	19,0	0,0	13,1	0,0	32,2	32,2	
Do Brasil S.A.	0,1	17,6	0,0	3,5	0,0	21,2	0,6	0,0	0,0	0,0	0,6	21,7	
Falabella	0,0	0,0	0,0	0,0	0,0	0,0	0,0	0,0	0,0	0,0	0,0	0,0	
HSBC Bank (Chile)	0,0	0,0	0,0	0,0	0,0	0,0	0,0	0,0	0,0	0,0	0,0	0,0	
Internacional	0,0	0,0	0,0	0,0	0,0	0,0	31,8	0,0	0,0	0,0	31,8	31,8	
Itaú (Chile)	0,0	0,0	0,0	0,0	0,0	0,0	229,8	0,0	171,1	0,0	400,9	400,9	
JP Morgan Chase Bank, N.A.	0,0	0,0	0,0	0,0	0,0	0,0	0,0	0,0	0,0	0,0	0,0	0,0	
Of Tokyo - Mitsubishi Ufj. Ltd.	0,0	0,0	0,0	0,0	0,0	0,0	0,0	0,0	0,0	0,0	0,0	0,0	
Paris	0,0	0,0	0,0	0,0	0,0	0,0	0,0	0,0	0,0	0,0	0,0	0,0	
Penta	0,0	0,0	0,0	0,0	0,0	0,0	0,0	0,0	0,0	0,0	0,0	0,0	
Rabobank Chile	0,0	0,0	0,0	0,0	0,0	0,0	460,8	0,4	25,2	0,3	486,7	486,7	
Ripley	0,0	0,0	0,0	0,0	0,0	0,0	0,0	0,0	0,0	0,0	0,0	0,0	
The Royal Bank of Scotland (Chile)	0,0	0,0	0,0	0,0	0,0	0,0	0,2	0,0	0,0	0,0	0,2	0,2	
Santander - Chile	3,6	0,1	0,0	0,0	0,0	3,7	745,1	2,3	2.925,2	8,7	3.681,3	3.685,0	
Scotiabank Chile	61,3	258,1	1,3	0,0	0,0	320,8	402,0	1,0	323,5	0,1	726,6	1.047,3	
Security	0,0	0,0	0,0	0,0	0,0	0,0	198,2	0,3	30,2	0,2	228,8	228,8	
Subtotal	86,1	299,3	1,4	3,5	0,0	390,3	4.092,7	8,4	6.787,2	17,1	10.905,3	11.295,6	
Del Estado de Chile	0,0	0,0	0,0	0,0	0,0	0,0	436,6	1,5	80,0	0,4	518,5	518,5	
Total sistema financiero	86,1	299,3	1,4	3,5	0,0	390,3	4.529,3	9,9	6.867,2	17,5	11.423,8	11.814,2	

(1) No incluye la partida: Otras obligaciones (Bonos subordinados).

(2) A contar de agosto de 2006, la partida 3075 Bonos y debentures de propia emisión se excluye de los Depósitos y Captaciones de las Obligaciones con el exterior.

(3) El 18 de enero de 2010 el Banco Monex cambia de nombre a Banco Consorcio.

Cuadro 7.03
Composición de las obligaciones con el exterior, por plazo e institución (1)
(Promedios en millones de dólares)

Junio 2010

Institución	Depósitos y captaciones						Préstamos				Total	
	Menores de 30 días	Entre 30 días y 1 año		A más de 1 año		Hasta 1 año		A más de 1 año		Total		
		Capital	Intereses	Capital (2)	Intereses	Capital	Intereses	Capital	Intereses			
Bancos												
Bice	0,0	0,0	0,0	0,0	0,0	0,0	181,1	0,4	106,9	0,6	289,1	289,1
Bilbao Vizcaya Argentaria, Chile	0,0	0,0	0,0	0,0	0,0	0,0	216,2	1,0	586,4	0,9	804,6	804,6
Consorcio (3)	0,0	0,0	0,0	0,0	0,0	0,0	0,2	0,0	0,0	0,0	0,2	0,2
Corpbanca	1,6	0,0	0,0	0,0	0,0	1,6	264,4	0,5	276,4	2,6	543,8	545,5
De Chile	1,8	8,2	0,0	0,0	0,0	10,0	531,5	1,2	1.747,9	4,5	2.285,2	2.295,2
De Crédito e Inversiones	0,0	10,1	0,0	0,0	0,0	10,1	638,1	0,0	578,7	0,0	1.216,8	1.226,9
De la Nación Argentina	0,0	1,3	0,0	0,0	0,0	1,3	12,0	0,0	0,0	0,0	12,0	13,3
Deutsche Bank (Chile)	0,1	0,0	0,0	0,0	0,0	0,1	0,0	0,0	0,0	0,0	0,0	0,1
DnB NOR Bank ASA	0,0	0,0	0,0	0,0	0,0	0,0	17,8	0,0	13,1	0,0	31,0	31,0
Do Brasil S.A.	0,1	19,6	0,0	0,0	0,0	19,6	0,4	0,0	0,0	0,0	0,4	20,1
Falabella	0,0	0,0	0,0	0,0	0,0	0,0	0,0	0,0	0,0	0,0	0,0	0,0
HSBC Bank (Chile)	0,0	0,0	0,0	0,0	0,0	0,0	0,0	0,0	0,0	0,0	0,0	0,0
Internacional	0,0	0,0	0,0	0,0	0,0	0,0	39,1	0,1	0,0	0,0	39,2	39,2
Itaú (Chile)	0,0	0,0	0,0	0,0	0,0	0,0	165,0	0,0	188,4	0,0	353,4	353,4
JP Morgan Chase Bank, N.A.	0,0	0,0	0,0	0,0	0,0	0,0	0,0	0,0	0,0	0,0	0,0	0,0
Of Tokyo - Mitsubishi Ufj. Ltd.	0,0	0,0	0,0	0,0	0,0	0,0	0,0	0,0	0,0	0,0	0,0	0,0
Paris	0,0	0,0	0,0	0,0	0,0	0,0	0,0	0,0	0,0	0,0	0,0	0,0
Penta	0,0	0,0	0,0	0,0	0,0	0,0	0,0	0,0	0,0	0,0	0,0	0,0
Rabobank Chile	0,0	0,0	0,0	0,0	0,0	0,0	450,3	0,4	25,1	0,0	475,9	475,9
Ripley	0,0	0,0	0,0	0,0	0,0	0,0	0,0	0,0	0,0	0,0	0,0	0,0
The Royal Bank of Scotland (Chile)	0,0	0,0	0,0	0,0	0,0	0,0	3,0	0,0	0,0	0,0	3,0	3,0
Santander - Chile	3,4	0,1	0,0	0,0	0,0	3,5	783,3	2,7	2.859,3	8,8	3.654,2	3.657,7
Scotiabank Chile	71,3	275,1	1,5	0,0	0,0	348,0	384,6	0,7	323,5	0,1	708,9	1.056,8
Security	0,0	0,0	0,0	0,0	0,0	0,0	198,6	0,2	32,8	0,2	231,9	231,9
Subtotal	78,3	314,4	1,6	0,0	0,0	394,2	3.885,6	7,3	6.738,6	17,8	10.649,3	11.043,6
Del Estado de Chile	0,0	0,0	0,0	0,0	0,0	0,0	315,9	1,7	209,0	0,5	527,1	527,1
Total sistema financiero	78,3	314,4	1,6	0,0	0,0	394,2	4.201,5	9,0	6.947,7	18,3	11.176,5	11.570,7

(1) No incluye la partida: Otras obligaciones (Bonos subordinados).

(2) A contar de agosto de 2006, la partida 3075 Bonos y debentures de propia emisión se excluye de los Depósitos y Captaciones de las Obligaciones con el exterior.

(3) El 18 de enero de 2010 el Banco Monex cambia de nombre a Banco Consorcio.

Cuadro 7.03
Composición de las obligaciones con el exterior, por plazo e institución (1)
(Promedios en millones de dólares)

Julio 2010

Institución	Depósitos y captaciones						Préstamos						Total
	Menores de 30 días	Entre 30 días y 1 año		A más de 1 año		Total	Hasta 1 año		A más de 1 año		Total		
		Capital	Intereses	Capital (2)	Intereses		Capital	Intereses	Capital	Intereses			
Bancos													
Bice	0,0	0,0	0,0	0,0	0,0	0,0	208,7	0,5	121,8	0,8	331,8	331,8	
Bilbao Vizcaya Argentaria, Chile	0,0	0,0	0,0	0,0	0,0	0,0	175,1	1,0	549,4	0,9	726,4	726,4	
Consorcio (3)	0,0	0,0	0,0	0,0	0,0	0,0	0,8	0,0	0,0	0,0	0,8	0,8	
Corpbanca	4,0	0,0	0,0	0,0	0,0	4,0	264,4	0,5	318,7	2,8	586,4	590,4	
De Chile	17,8	0,5	0,0	0,0	0,0	18,4	502,0	1,0	1.853,5	4,2	2.360,7	2.379,1	
De Crédito e Inversiones	0,0	10,1	0,0	0,0	0,0	10,1	793,1	0,0	774,8	0,0	1.567,9	1.578,0	
De la Nación Argentina	0,0	1,3	0,0	0,0	0,0	1,3	12,4	0,0	0,0	0,0	12,4	13,7	
Deutsche Bank (Chile)	0,1	0,0	0,0	0,0	0,0	0,1	0,0	0,0	0,0	0,0	0,0	0,1	
DnB NOR Bank ASA	0,0	0,0	0,0	0,0	0,0	0,0	15,0	0,0	13,0	0,0	28,1	28,1	
Do Brasil S.A.	0,1	20,3	0,0	0,0	0,0	20,4	0,0	0,0	0,0	0,0	0,0	20,4	
Falabella	0,0	0,0	0,0	0,0	0,0	0,0	0,0	0,0	0,0	0,0	0,0	0,0	
HSBC Bank (Chile)	0,0	0,0	0,0	0,0	0,0	0,0	0,0	0,0	0,0	0,0	0,0	0,0	
Internacional	0,0	0,0	0,0	0,0	0,0	0,0	45,5	0,1	0,0	0,0	45,6	45,6	
Itaú (Chile)	0,0	0,0	0,0	0,0	0,0	0,0	112,9	0,0	203,7	0,0	316,5	316,5	
JP Morgan Chase Bank, N.A.	0,0	0,0	0,0	0,0	0,0	0,0	0,0	0,0	0,0	0,0	0,0	0,0	
Of Tokyo - Mitsubishi Ufj. Ltd.	0,0	0,0	0,0	0,0	0,0	0,0	0,0	0,0	0,0	0,0	0,0	0,0	
Paris	0,0	0,0	0,0	0,0	0,0	0,0	0,0	0,0	0,0	0,0	0,0	0,0	
Penta	0,0	0,0	0,0	0,0	0,0	0,0	0,0	0,0	0,0	0,0	0,0	0,0	
Rabobank Chile	0,0	0,0	0,0	0,0	0,0	0,0	511,4	0,5	35,6	0,1	547,6	547,6	
Ripley	0,0	0,0	0,0	0,0	0,0	0,0	0,0	0,0	0,0	0,0	0,0	0,0	
The Royal Bank of Scotland (Chile)	0,0	0,0	0,0	0,0	0,0	0,0	1,4	0,0	0,0	0,0	1,4	1,4	
Santander - Chile	4,0	0,1	0,0	0,0	0,0	4,1	588,2	1,5	2.863,0	7,7	3.460,4	3.464,6	
Scotiabank Chile	71,5	275,1	1,7	0,0	0,0	348,4	468,0	0,9	323,5	0,1	792,5	1.140,9	
Security	0,0	0,0	0,0	0,0	0,0	0,0	254,6	0,3	35,6	0,3	290,9	290,9	
Subtotal	97,5	307,5	1,7	0,0	0,0	406,8	3.953,4	6,3	7.092,7	16,9	11.069,3	11.476,1	
Del Estado de Chile	0,0	0,0	0,0	0,0	0,0	0,0	316,2	1,1	245,0	0,8	563,1	563,1	
Total sistema financiero	97,5	307,5	1,7	0,0	0,0	406,8	4.269,7	7,4	7.337,7	17,7	11.632,4	12.039,2	

(1) No incluye la partida: Otras obligaciones (Bonos subordinados).

(2) A contar de agosto de 2006, la partida 3075 Bonos y debentures de propia emisión se excluye de los Depósitos y Captaciones de las Obligaciones con el exterior.

(3) El 18 de enero de 2010 el Banco Monex cambia de nombre a Banco Consorcio.

Cuadro 7.03
Composición de las obligaciones con el exterior, por plazo e institución (1)
(Promedios en millones de dólares)

Agosto 2010

Institución	Depósitos y captaciones						Préstamos						Total
	Menores de 30 días	Entre 30 días y 1 año		A más de 1 año		Total	Hasta 1 año		A más de 1 año		Total		
		Capital	Intereses	Capital (2)	Intereses		Capital	Intereses	Capital	Intereses			
Bancos													
Bice	0,0	0,0	0,0	0,0	0,0	0,0	173,7	0,4	134,7	0,9	309,7	309,7	
Bilbao Vizcaya Argentaria, Chile	0,0	0,0	0,0	0,0	0,0	0,0	231,3	1,0	600,5	0,9	833,7	833,7	
Consorcio (3)	0,0	0,0	0,0	0,0	0,0	0,0	0,1	0,0	0,0	0,0	0,1	0,1	
Corpbanca	10,5	0,0	0,0	0,0	0,0	10,5	329,1	0,5	460,4	2,9	792,9	803,4	
De Chile	21,4	9,9	0,0	0,0	0,0	31,3	574,4	0,6	1.849,9	5,3	2.430,2	2.461,5	
De Crédito e Inversiones	0,0	10,1	0,0	0,0	0,0	10,1	747,8	0,0	688,6	0,0	1.436,4	1.446,5	
De la Nación Argentina	0,0	1,2	0,0	0,0	0,0	1,2	11,8	0,0	0,0	0,0	11,8	13,1	
Deutsche Bank (Chile)	0,1	0,0	0,0	0,0	0,0	0,1	0,0	0,0	0,0	0,0	0,0	0,1	
DnB NOR Bank ASA	0,0	0,0	0,0	0,0	0,0	0,0	21,3	0,0	12,5	0,0	33,8	33,8	
Do Brasil S.A.	0,1	15,8	0,0	0,0	0,0	15,9	0,0	0,0	0,0	0,0	0,0	15,9	
Falabella	0,0	0,0	0,0	0,0	0,0	0,0	0,0	0,0	0,0	0,0	0,0	0,0	
HSBC Bank (Chile)	0,0	0,0	0,0	0,0	0,0	0,0	0,0	0,0	0,0	0,0	0,0	0,0	
Internacional	0,0	0,0	0,0	0,0	0,0	0,0	52,5	0,1	0,0	0,0	52,6	52,6	
Itaú (Chile)	0,0	0,0	0,0	0,0	0,0	0,0	186,3	0,0	194,7	0,0	381,0	381,0	
JP Morgan Chase Bank, N.A.	0,0	0,0	0,0	0,0	0,0	0,0	0,0	0,0	0,0	0,0	0,0	0,0	
Of Tokyo - Mitsubishi Ufj. Ltd.	0,0	0,0	0,0	0,0	0,0	0,0	0,0	0,0	0,0	0,0	0,0	0,0	
Paris	0,0	0,0	0,0	0,0	0,0	0,0	0,0	0,0	0,0	0,0	0,0	0,0	
Penta	0,0	0,0	0,0	0,0	0,0	0,0	0,0	0,0	0,0	0,0	0,0	0,0	
Rabobank Chile	0,0	0,0	0,0	0,0	0,0	0,0	530,2	0,5	42,7	0,1	573,5	573,5	
Ripley	0,0	0,0	0,0	0,0	0,0	0,0	0,0	0,0	0,0	0,0	0,0	0,0	
The Royal Bank of Scotland (Chile)	0,0	0,0	0,0	0,0	0,0	0,0	2,3	0,0	0,0	0,0	2,3	2,3	
Santander - Chile	3,7	1,0	0,0	0,0	0,0	4,7	756,7	1,6	2.989,4	7,9	3.755,6	3.760,4	
Scotiabank Chile	84,5	297,0	2,1	0,0	0,0	383,6	513,6	1,1	323,5	0,2	838,3	1.221,9	
Security	0,0	0,0	0,0	0,0	0,0	0,0	294,0	1,1	35,4	0,3	330,8	330,8	
Subtotal	120,2	335,0	2,1	0,0	0,0	457,4	4.425,2	7,1	7.332,3	18,5	11.783,0	12.240,4	
Del Estado de Chile	0,0	0,0	0,0	0,0	0,0	0,0	316,6	1,4	245,0	1,1	564,1	564,1	
Total sistema financiero	120,2	335,0	2,1	0,0	0,0	457,4	4.741,8	8,5	7.577,3	19,6	12.347,1	12.804,5	

(1) No incluye la partida: Otras obligaciones (Bonos subordinados).

(2) A contar de agosto de 2006, la partida 3075 Bonos y debentures de propia emisión se excluye de los Depósitos y Captaciones de las Obligaciones con el exterior.

(3) El 18 de enero de 2010 el Banco Monex cambia de nombre a Banco Consorcio.

Cuadro 7.03
Composición de las obligaciones con el exterior, por plazo e institución (1)
(Promedios en millones de dólares)

Septiembre 2010

Institución	Depósitos y captaciones						Préstamos				Total	
	Menores de 30 días	Entre 30 días y 1 año		A más de 1 año		Hasta 1 año		A más de 1 año		Total		
		Capital	Intereses	Capital (2)	Intereses	Capital	Intereses	Capital	Intereses			
Bancos												
Bice	0,0	0,0	0,0	0,0	0,0	0,0	168,4	0,4	130,1	1,0	299,9	299,9
Bilbao Vizcaya Argentaria, Chile	0,0	0,0	0,0	0,0	0,0	0,0	296,5	0,9	751,1	1,3	1.049,8	1.049,8
Consorcio (3)	0,0	0,0	0,0	0,0	0,0	0,0	0,0	0,0	0,0	0,0	0,0	0,0
Corpbanca	13,1	0,0	0,0	0,0	0,0	13,1	359,4	0,7	453,9	2,6	816,7	829,8
De Chile	10,7	9,5	0,0	0,0	0,0	20,2	560,1	10,5	1.880,8	0,0	2.451,5	2.471,7
De Crédito e Inversiones	0,0	10,1	0,0	0,0	0,0	10,1	791,1	0,0	693,6	0,0	1.484,8	1.494,8
De la Nación Argentina	0,0	1,2	0,0	0,0	0,0	1,2	11,3	0,0	0,0	0,0	11,3	12,6
Deutsche Bank (Chile)	0,1	0,0	0,0	0,0	0,0	0,1	0,0	0,0	0,0	0,0	0,0	0,1
DnB NOR Bank ASA	0,0	0,0	0,0	0,0	0,0	0,0	29,9	0,0	12,5	0,0	42,5	42,5
Do Brasil S.A.	0,1	20,7	0,0	0,0	0,0	20,8	0,0	0,0	0,0	0,0	0,0	20,8
Falabella	0,0	0,0	0,0	0,0	0,0	0,0	0,0	0,0	0,0	0,0	0,0	0,0
HSBC Bank (Chile)	0,0	0,0	0,0	0,0	0,0	0,0	0,0	0,0	0,0	0,0	0,0	0,0
Internacional	0,0	0,0	0,0	0,0	0,0	0,0	79,2	0,2	0,0	0,0	79,3	79,3
Itaú (Chile)	0,0	0,0	0,0	0,0	0,0	0,0	121,6	0,0	219,5	0,0	341,2	341,2
JP Morgan Chase Bank, N.A.	0,0	0,0	0,0	0,0	0,0	0,0	0,0	0,0	0,0	0,0	0,0	0,0
Of Tokyo - Mitsubishi Ufj. Ltd.	0,0	0,0	0,0	0,0	0,0	0,0	0,0	0,0	0,0	0,0	0,0	0,0
Paris	0,0	0,0	0,0	0,0	0,0	0,0	0,0	0,0	0,0	0,0	0,0	0,0
Penta	0,0	0,0	0,0	0,0	0,0	0,0	0,0	0,0	0,0	0,0	0,0	0,0
Rabobank Chile	0,0	0,0	0,0	0,0	0,0	0,0	543,2	0,6	38,6	0,0	582,4	582,4
Ripley	0,0	0,0	0,0	0,0	0,0	0,0	0,0	0,0	0,0	0,0	0,0	0,0
The Royal Bank of Scotland (Chile)	0,0	0,0	0,0	0,0	0,0	0,0	0,0	0,0	0,0	0,0	0,0	0,0
Santander - Chile	5,0	0,0	0,0	0,0	0,0	5,0	500,1	1,4	2.875,6	9,5	3.386,6	3.391,6
Scotiabank Chile	80,4	297,6	2,3	0,0	0,0	380,3	489,1	0,8	323,5	0,1	813,5	1.193,8
Security	0,0	0,0	0,0	0,0	0,0	0,0	310,0	0,5	35,7	0,4	346,5	346,5
Subtotal	109,4	339,0	2,3	0,0	0,0	450,8	4.260,0	16,1	7.414,8	15,0	11.705,9	12.156,7
Del Estado de Chile	0,0	0,0	0,0	0,0	0,0	0,0	269,2	1,5	289,8	1,4	561,9	561,9
Total sistema financiero	109,4	339,0	2,3	0,0	0,0	450,8	4.529,3	17,5	7.704,6	16,4	12.267,7	12.718,5

(1) No incluye la partida: Otras obligaciones (Bonos subordinados).

(2) A contar de agosto de 2006, la partida 3075 Bonos y debentures de propia emisión se excluye de los Depósitos y Captaciones de las Obligaciones con el exterior.

(3) El 18 de enero de 2010 el Banco Monex cambia de nombre a Banco Consorcio.

Cuadro 7.03
Composición de las obligaciones con el exterior, por plazo e institución (1)
(Promedios en millones de dólares)

Octubre 2010

Institución	Depósitos y captaciones						Préstamos				Total	
	Menores de 30 días	Entre 30 días y 1 año		A más de 1 año		Hasta 1 año		A más de 1 año		Total		
		Capital	Intereses	Capital (2)	Intereses	Capital	Intereses	Capital	Intereses			
Bancos												
Bice	0,0	0,0	0,0	0,0	0,0	0,0	168,4	0,2	119,7	0,6	288,8	288,8
Bilbao Vizcaya Argentaria, Chile	0,0	0,0	0,0	0,0	0,0	0,0	309,9	1,1	795,7	1,8	1.108,5	1.108,5
Consorcio (3)	0,0	0,0	0,0	0,0	0,0	0,0	0,0	0,0	0,0	0,0	0,0	0,0
Corpbanca	6,0	0,0	0,0	0,0	0,0	6,0	375,8	0,8	440,8	1,8	819,1	825,1
De Chile	23,5	8,8	0,0	0,0	0,0	32,4	591,8	0,6	1.890,7	0,0	2.483,1	2.515,5
De Crédito e Inversiones	0,0	10,1	0,0	0,0	0,0	10,1	727,9	0,0	713,7	0,0	1.441,6	1.451,7
De la Nación Argentina	0,0	1,2	0,0	0,0	0,0	1,2	10,5	0,0	0,0	0,0	10,5	11,7
Deutsche Bank (Chile)	0,1	0,0	0,0	0,0	0,0	0,1	0,0	0,0	0,0	0,0	0,0	0,1
DnB NOR Bank ASA	0,0	0,0	0,0	0,0	0,0	0,0	36,0	0,0	12,5	0,0	48,6	48,6
Do Brasil S.A.	0,1	29,1	0,0	0,0	0,0	29,2	0,0	0,0	0,0	0,0	0,0	29,2
Falabella	0,0	0,0	0,0	0,0	0,0	0,0	0,0	0,0	0,0	0,0	0,0	0,0
HSBC Bank (Chile)	0,0	0,0	0,0	0,0	0,0	0,0	0,0	0,0	0,0	0,0	0,0	0,0
Internacional	0,0	0,0	0,0	0,0	0,0	0,0	86,7	0,3	0,0	0,0	86,9	86,9
Itaú (Chile)	0,0	0,0	0,0	0,0	0,0	0,0	167,7	0,0	122,2	0,0	289,9	289,9
JP Morgan Chase Bank, N.A.	0,0	0,0	0,0	0,0	0,0	0,0	0,0	0,0	0,0	0,0	0,0	0,0
Of Tokyo - Mitsubishi Ufj. Ltd.	0,0	0,0	0,0	0,0	0,0	0,0	0,0	0,0	0,0	0,0	0,0	0,0
Paris	0,0	0,0	0,0	0,0	0,0	0,0	0,0	0,0	0,0	0,0	0,0	0,0
Penta	0,0	0,0	0,0	0,0	0,0	0,0	0,0	0,0	0,0	0,0	0,0	0,0
Rabobank Chile	0,0	0,0	0,0	0,0	0,0	0,0	473,7	0,2	91,2	0,2	565,3	565,3
Ripley	0,0	0,0	0,0	0,0	0,0	0,0	0,0	0,0	0,0	0,0	0,0	0,0
The Royal Bank of Scotland (Chile)	0,0	0,0	0,0	0,0	0,0	0,0	0,4	0,0	0,0	0,0	0,4	0,4
Santander - Chile	4,3	0,0	0,0	0,0	0,0	4,3	384,7	1,2	2.876,5	8,5	3.271,0	3.275,2
Scotiabank Chile	98,5	273,9	1,9	0,0	0,0	374,3	573,7	0,5	323,5	0,1	897,7	1.272,1
Security	0,0	0,0	0,0	0,0	0,0	0,0	304,6	1,6	28,2	0,3	334,8	334,8
Subtotal	132,5	323,0	2,0	0,0	0,0	457,5	4.211,7	6,6	7.414,6	13,3	11.646,2	12.103,7
Del Estado de Chile	0,0	0,0	0,0	0,0	0,0	0,0	198,3	1,3	390,0	1,8	591,4	591,4
Total sistema financiero	132,5	323,0	2,0	0,0	0,0	457,5	4.410,0	7,8	7.804,6	15,1	12.237,6	12.695,1

(1) No incluye la partida: Otras obligaciones (Bonos subordinados).

(2) A contar de agosto de 2006, la partida 3075 Bonos y debentures de propia emisión se excluye de los Depósitos y Captaciones de las Obligaciones con el exterior.

(3) El 18 de enero de 2010 el Banco Monex cambia de nombre a Banco Consorcio.

Cuadro 7.03
Composición de las obligaciones con el exterior, por plazo e institución (1)
(Promedios en millones de dólares)

Noviembre 2010

Institución	Depósitos y captaciones						Préstamos				Total	
	Menores de 30 días	Entre 30 días y 1 año		A más de 1 año		Hasta 1 año		A más de 1 año		Total		
		Capital	Intereses	Capital (2)	Intereses	Capital	Intereses	Capital	Intereses			
Bancos												
Bice	0,0	0,0	0,0	0,0	0,0	0,0	176,0	0,3	111,2	0,5	287,9	287,9
Bilbao Vizcaya Argentaria, Chile	0,0	0,0	0,0	0,0	0,0	0,0	310,0	1,2	799,2	1,8	1.112,2	1.112,2
Consorcio	0,0	0,0	0,0	0,0	0,0	0,0	0,2	0,0	0,0	0,0	0,2	0,2
Corpbanca	3,1	0,0	0,0	0,0	0,0	3,1	336,2	0,8	457,3	2,0	796,3	799,4
De Chile	25,6	19,1	0,0	0,0	0,0	44,7	552,7	0,0	1.964,0	0,0	2.516,7	2.561,4
De Crédito e Inversiones	0,0	10,1	0,0	0,0	0,0	10,1	738,3	0,0	732,2	0,0	1.470,5	1.480,6
De la Nación Argentina	0,0	1,1	0,0	0,0	0,0	1,1	13,1	0,0	0,0	0,0	13,1	14,2
Deutsche Bank (Chile)	0,1	0,0	0,0	0,0	0,0	0,1	0,0	0,0	0,0	0,0	0,0	0,1
DnB NOR Bank ASA	0,0	0,0	0,0	0,0	0,0	0,0	42,1	0,0	12,5	0,0	54,6	54,6
Do Brasil S.A.	0,1	37,4	0,0	0,0	0,0	37,5	2,1	0,0	0,0	0,0	2,1	39,6
Falabella	0,0	0,0	0,0	0,0	0,0	0,0	0,0	0,0	0,0	0,0	0,0	0,0
HSBC Bank (Chile)	0,0	0,0	0,0	0,0	0,0	0,0	0,0	0,0	0,0	0,0	0,0	0,0
Internacional	0,0	0,0	0,0	0,0	0,0	0,0	89,3	0,3	0,0	0,0	89,6	89,6
Itaú (Chile)	0,0	0,0	0,0	0,0	0,0	0,0	175,3	0,0	91,7	0,0	267,0	267,0
JP Morgan Chase Bank, N.A.	0,0	0,0	0,0	0,0	0,0	0,0	0,0	0,0	0,0	0,0	0,0	0,0
Of Tokyo - Mitsubishi Ufj. Ltd.	0,0	0,0	0,0	0,0	0,0	0,0	0,0	0,0	0,0	0,0	0,0	0,0
Paris	0,0	0,0	0,0	0,0	0,0	0,0	0,0	0,0	0,0	0,0	0,0	0,0
Penta	0,0	0,0	0,0	0,0	0,0	0,0	0,0	0,0	0,0	0,0	0,0	0,0
Rabobank Chile	0,0	0,0	0,0	0,0	0,0	0,0	474,5	0,3	91,2	0,2	566,2	566,2
Ripley	0,0	0,0	0,0	0,0	0,0	0,0	0,0	0,0	0,0	0,0	0,0	0,0
The Royal Bank of Scotland (Chile)	0,0	0,0	0,0	0,0	0,0	0,0	0,0	0,0	0,0	0,0	0,0	0,0
Santander - Chile	4,3	0,0	0,0	0,0	0,0	4,3	287,6	1,3	2.940,6	9,3	3.238,8	3.243,1
Scotiabank Chile	101,7	274,1	1,9	0,0	0,0	377,7	579,2	0,7	323,5	0,1	903,5	1.281,1
Security	0,0	0,0	0,0	0,0	0,0	0,0	277,3	0,4	24,8	0,2	302,8	302,8
Subtotal	134,9	341,9	1,9	0,0	0,0	478,7	4.053,8	5,4	7.548,1	14,2	11.621,5	12.100,2
Del Estado de Chile	0,0	0,0	0,0	0,0	0,0	0,0	212,9	1,5	390,0	2,3	606,6	606,6
Total sistema financiero	134,9	341,9	1,9	0,0	0,0	478,7	4.266,6	6,9	7.938,1	16,4	12.228,1	12.706,8

(1) No incluye la partida: Otras obligaciones (Bonos subordinados).

(2) A contar de agosto de 2006, la partida 3075 Bonos y debentures de propia emisión se excluye de los Depósitos y Captaciones de las Obligaciones con el exterior.

(3) El 18 de enero de 2010 el Banco Monex cambia de nombre a Banco Consorcio.

Cuadro 7.03**Composición de las obligaciones con el exterior, por plazo e institución (1)**

(Promedios en millones de dólares)

Diciembre 2010

Institución	Depósitos y captaciones						Préstamos				Total	
	Menores de 30 días	Entre 30 días y 1 año		A más de 1 año		Hasta 1 año		A más de 1 año		Total		
		Capital	Intereses	Capital (2)	Intereses	Capital	Intereses	Capital	Intereses			
Bancos												
Bice	0,0	0,0	0,0	0,0	0,0	0,0	175,5	0,4	99,0	0,4	275,3	275,3
Bilbao Vizcaya Argentaria, Chile	0,0	0,0	0,0	0,0	0,0	0,0	310,0	1,2	799,2	1,8	1.112,2	1.112,2
Consorcio (3)	0,0	0,0	0,0	0,0	0,0	0,0	0,4	0,0	0,0	0,0	0,4	0,4
Corpbanca	4,1	0,0	0,0	0,0	0,0	4,1	528,5	0,9	493,7	2,4	1.025,6	1.029,7
De Chile	13,1	20,1	0,0	0,0	0,0	33,3	603,8	0,0	1.803,0	0,0	2.406,9	2.440,1
De Crédito e Inversiones	0,0	10,1	0,0	0,0	0,0	10,1	685,0	0,0	762,6	0,0	1.447,6	1.457,7
De la Nación Argentina	0,0	1,2	0,0	0,0	0,0	1,2	11,8	0,0	0,0	0,0	11,8	13,0
Deutsche Bank (Chile)	0,1	0,0	0,0	0,0	0,0	0,1	0,0	0,0	0,0	0,0	0,0	0,1
DnB NOR Bank ASA	0,0	0,0	0,0	0,0	0,0	0,0	42,1	0,0	12,5	0,0	54,7	54,7
Do Brasil S.A.	0,2	33,8	0,0	0,0	0,0	34,1	2,0	0,0	0,0	0,0	2,0	36,1
Falabella	0,0	0,0	0,0	0,0	0,0	0,0	0,0	0,0	0,0	0,0	0,0	0,0
HSBC Bank (Chile)	0,0	0,0	0,0	0,0	0,0	0,0	0,0	0,0	0,0	0,0	0,0	0,0
Internacional	0,0	0,0	0,0	0,0	0,0	0,0	95,8	0,4	0,0	0,0	96,2	96,2
Itaú (Chile)	0,0	0,0	0,0	0,0	0,0	0,0	184,4	0,0	336,6	0,0	521,0	521,0
JP Morgan Chase Bank, N.A.	0,0	0,0	0,0	0,0	0,0	0,0	0,0	0,0	0,0	0,0	0,0	0,0
Of Tokyo - Mitsubishi Ufj. Ltd.	0,0	0,0	0,0	0,0	0,0	0,0	0,0	0,0	0,0	0,0	0,0	0,0
Paris	0,0	0,0	0,0	0,0	0,0	0,0	0,0	0,0	0,0	0,0	0,0	0,0
Penta	0,0	0,0	0,0	0,0	0,0	0,0	0,0	0,0	0,0	0,0	0,0	0,0
Rabobank Chile	0,0	0,0	0,0	0,0	0,0	0,0	486,5	0,3	93,1	0,3	580,1	580,1
Ripley	0,0	0,0	0,0	0,0	0,0	0,0	0,0	0,0	0,0	0,0	0,0	0,0
Santander - Chile	4,1	0,0	0,0	0,0	0,0	4,1	391,8	1,4	2.812,3	6,4	3.211,9	3.216,0
Scotiabank Chile	113,9	279,9	2,0	0,0	0,0	395,7	516,0	1,0	323,5	0,1	840,6	1.236,3
Security	0,0	0,0	0,0	0,0	0,0	0,0	293,8	0,5	31,5	0,3	326,1	326,1
Sudamericano (4)	0,0	0,0	0,0	0,0	0,0	0,0	0,0	0,0	0,0	0,0	0,0	0,0
Subtotal	135,6	345,1	2,0	0,0	0,0	482,7	4.327,4	6,2	7.567,1	11,6	11.912,4	12.395,0
Del Estado de Chile	0,0	0,0	0,0	0,0	0,0	0,0	154,0	1,5	390,0	2,7	548,2	548,2
Total sistema financiero	135,6	345,1	2,0	0,0	0,0	482,7	4.481,3	7,7	7.957,1	14,3	12.460,6	12.943,2

(1) No incluye la partida: Otras obligaciones (Bonos subordinados).

(2) A contar de agosto de 2006, la partida 3075 Bonos y debentures de propia emisión se excluye de los Depósitos y Captaciones de las Obligaciones con el exterior.

(3) El 18 de enero de 2010 el Banco Monex cambia de nombre a Banco Consorcio.

(4) El 17 de diciembre de 2010 se concretó la compra de las operaciones en Chile de The Royal Bank of Scotland (Chile) por parte de Scotiabank, pasando a llamarse Banco Sudamericano.

Capítulo 8
**Colocaciones contingentes, derechos
con otras instituciones y derivados
financieros**

Cuadro 8.01**Colocaciones contingentes, derechos con otras instituciones y derivados financieros**

(Promedios mensuales en millones de dólares)

Período	Colocaciones contingentes	Derechos con otras instituciones	Derivados financieros (1)	
			Activos	Pasivos
2008				
Diciembre	3.862,8	5,9	393,9	276,3
2009				
Enero	3.080,0	0,9	308,4	232,4
Febrero	3.100,1	1,7	245,2	220,0
Marzo	3.007,6	0,1	266,8	244,3
Abril	2.958,5	1,5	237,1	207,4
Mayo	3.225,4	2,5	230,5	198,8
Junio	3.497,7	4,5	197,9	176,7
Julio	3.501,7	12,9	206,0	187,5
Agosto	3.564,7	13,9	201,8	198,0
Septiembre	3.742,5	16,2	216,4	219,6
Octubre	3.964,5	23,1	228,6	229,4
Noviembre	3.975,6	105,2	262,9	286,8
Diciembre	3.839,1	108,0	209,6	205,2
2010				
Enero	3.860,4	107,6	237,4	247,8
Febrero	4.124,5	25,3	237,3	257,9
Marzo	4.086,6	33,7	228,0	238,5
Abril	4.382,0	35,3	243,9	263,6
Mayo	4.454,6	28,6	267,3	297,7
Junio	4.494,1	36,6	291,6	332,9
Julio	4.432,6	28,8	313,0	363,1
Agosto	4.167,1	29,8	333,8	400,1
Septiembre	4.197,7	32,9	327,3	433,5
Octubre	4.285,6	34,2	345,3	436,8
Noviembre	4.602,5	33,5	304,3	360,9
Diciembre	4.809,8	29,9	247,7	275,0

(1) Se informa saldos por no disponer de cifras en promedio.

Cuadro 8.02
Colocaciones contingentes, derechos con otras instituciones y derivados financieros
(Promedios mensuales en millones de dólares)

Enero 2010

Institución	Colocaciones contingentes	Derechos con otras instituciones	Derivados financieros (1)	
			Activos	Pasivos
Bancos				
Bice	77,5	0,0	1,1	4,8
Bilbao Vizcaya Argentaria, Chile	422,8	2,1	0,0	0,0
Consortio (2)	0,0	0,0	0,0	0,0
Corpbanca	290,1	0,7	31,9	32,8
De Chile	927,4	0,0	77,8	122,5
De Crédito e Inversiones	203,5	0,0	29,5	44,7
De la Nación Argentina	4,0	0,0	0,0	0,0
Deutsche Bank (Chile)	0,0	0,0	82,8	26,6
DnB NOR Bank ASA	72,0	0,0	0,0	0,0
Do Brasil S.A.	14,6	0,0	0,0	0,0
Falabella	0,0	0,0	0,0	0,0
HSBC Bank (Chile)	58,4	0,0	0,0	0,0
Internacional	31,5	0,0	0,0	0,0
Itaú (Chile)	243,6	0,0	1,6	1,4
JP Morgan Chase Bank, N.A.	0,0	0,0	0,5	2,8
Of Tokyo - Mitsubishi Ufj. Ltd.	1,1	0,0	11,6	11,6
Paris	0,0	0,0	0,0	0,0
Penta	0,0	0,0	0,0	0,0
Rabobank Chile	3,4	9,3	0,0	0,0
Ripley	0,0	0,0	0,0	0,0
The Royal Bank of Scotland (Chile)	18,7	0,0	0,0	0,0
Santander - Chile	932,2	0,0	0,0	0,0
Scotiabank Chile	152,8	0,0	0,0	0,0
Security	105,8	0,0	0,7	0,5
Subtotal	3.559,4	12,1	237,4	247,8
Del Estado de Chile	301,0	95,5	0,0	0,0
Total sistema financiero	3.860,4	107,6	237,4	247,8

(1) Se informa saldos por no disponer de cifras en promedio.

(2) El 18 de enero de 2010 el Banco Monex cambia de nombre a Banco Consortio.

Cuadro 8.02**Colocaciones contingentes, derechos con otras instituciones y derivados financieros**

(Promedios mensuales en millones de dólares)

Febrero 2010

Institución	Colocaciones contingentes	Derechos con otras instituciones	Derivados financieros (1)	
			Activos	Pasivos
Bancos				
Bice	86,9	0,0	1,2	5,0
Bilbao Vizcaya Argentaria, Chile	428,8	2,1	0,0	0,0
Consorcio (2)	0,0	0,0	0,0	0,0
Corpbanca	321,9	1,0	35,0	35,8
De Chile	991,3	0,0	79,8	128,2
De Crédito e Inversiones	296,2	0,0	29,8	51,3
De la Nación Argentina	3,8	0,0	0,0	0,0
Deutsche Bank (Chile)	0,0	0,0	84,0	27,8
DnB NOR Bank ASA	72,0	0,0	0,0	0,0
Do Brasil S.A.	13,8	0,0	0,0	0,0
Falabella	0,0	0,0	0,0	0,0
HSBC Bank (Chile)	99,5	0,0	0,0	0,0
Internacional	45,3	0,0	0,0	0,0
Itaú (Chile)	240,3	0,0	1,3	1,1
JP Morgan Chase Bank, N.A.	0,0	0,0	0,5	3,4
Of Tokyo - Mitsubishi Ufj. Ltd.	3,2	0,0	4,8	4,8
Paris	0,0	0,0	0,0	0,0
Penta	0,0	0,0	0,0	0,0
Rabobank Chile	4,1	11,4	0,0	0,0
Ripley	0,0	0,0	0,0	0,0
The Royal Bank of Scotland (Chile)	18,7	0,0	0,0	0,0
Santander - Chile	917,5	10,8	0,0	0,0
Scotiabank Chile	148,6	0,0	0,0	0,0
Security	121,4	0,0	0,8	0,7
Subtotal	3.813,2	25,3	237,3	257,9
Del Estado de Chile	311,2	0,0	0,0	0,0
Total sistema financiero	4.124,5	25,3	237,3	257,9

(1) Se informa saldos por no disponer de cifras en promedio.

(2) El 18 de enero de 2010 el Banco Monex cambia de nombre a Banco Consorcio.

Cuadro 8.02
Colocaciones contingentes, derechos con otras instituciones y derivados financieros
(Promedios mensuales en millones de dólares)

Marzo 2010

Institución	Colocaciones contingentes	Derechos con otras instituciones	Derivados financieros (1)	
			Activos	Pasivos
Bancos				
Bice	74,6	0,0	1,2	4,7
Bilbao Vizcaya Argentaria, Chile	389,9	8,0	0,0	0,0
Consortio (2)	0,0	0,0	0,0	0,0
Corpbanca	337,5	1,1	36,1	37,4
De Chile	979,0	0,0	74,4	115,8
De Crédito e Inversiones	305,7	0,0	28,8	48,2
De la Nación Argentina	2,9	0,0	0,0	0,0
Deutsche Bank (Chile)	0,0	0,0	80,8	23,7
DnB NOR Bank ASA	72,0	0,0	0,0	0,0
Do Brasil S.A.	12,0	0,0	0,0	0,0
Falabella	0,0	0,0	0,0	0,0
HSBC Bank (Chile)	93,5	2,5	0,0	0,0
Internacional	40,3	0,0	0,0	0,0
Itaú (Chile)	236,4	0,0	1,3	1,1
JP Morgan Chase Bank, N.A.	0,0	0,0	0,5	2,8
Of Tokyo - Mitsubishi Ufj. Ltd.	2,8	0,0	4,3	4,3
Paris	0,0	0,0	0,0	0,0
Penta	0,0	0,0	0,0	0,0
Rabobank Chile	3,9	11,9	0,0	0,0
Ripley	0,0	0,0	0,0	0,0
The Royal Bank of Scotland (Chile)	14,4	0,0	0,0	0,0
Santander - Chile	910,7	10,3	0,0	0,0
Scotiabank Chile	173,6	0,0	0,0	0,0
Security	113,3	0,0	0,6	0,6
Subtotal	3.762,7	33,7	228,0	238,5
Del Estado de Chile	324,0	0,0	0,0	0,0
Total sistema financiero	4.086,6	33,7	228,0	238,5

(1) Se informa saldos por no disponer de cifras en promedio.

(2) El 18 de enero de 2010 el Banco Monex cambia de nombre a Banco Consortio.

Cuadro 8.02
Colocaciones contingentes, derechos con otras instituciones y derivados financieros
(Promedios mensuales en millones de dólares)

Abril 2010

Institución	Colocaciones contingentes	Derechos con otras instituciones	Derivados financieros (1)	
			Activos	Pasivos
Bancos				
Bice	68,5	0,0	1,2	4,9
Bilbao Vizcaya Argentaria, Chile	354,4	3,1	0,0	0,0
Consorcio (2)	0,0	0,0	0,0	0,0
Corpbanca	425,7	1,1	40,6	39,9
De Chile	1.040,9	0,0	77,7	124,4
De Crédito e Inversiones	303,0	0,0	31,1	55,2
De la Nación Argentina	6,3	0,0	0,0	0,0
Deutsche Bank (Chile)	0,0	0,0	84,9	27,4
DnB NOR Bank ASA	72,0	0,0	0,0	0,0
Do Brasil S.A.	15,1	0,0	0,0	0,0
Falabella	0,0	0,0	0,0	0,0
HSBC Bank (Chile)	75,5	9,9	0,0	0,0
Internacional	35,6	0,0	0,0	0,0
Itaú (Chile)	251,5	0,0	1,5	1,4
JP Morgan Chase Bank, N.A.	0,0	0,0	0,5	4,1
Of Tokyo - Mitsubishi Ufj. Ltd.	2,8	0,0	5,6	5,6
Paris	0,0	0,0	0,0	0,0
Penta	0,0	0,0	0,0	0,0
Rabobank Chile	2,7	12,6	0,0	0,0
Ripley	0,0	0,0	0,0	0,0
The Royal Bank of Scotland (Chile)	8,7	0,0	0,0	0,0
Santander - Chile	1.033,3	8,6	0,0	0,0
Scotiabank Chile	211,2	0,0	0,0	0,0
Security	120,7	0,0	0,7	0,7
Subtotal	4.028,0	35,3	243,9	263,6
Del Estado de Chile	354,0	0,0	0,0	0,0
Total sistema financiero	4.382,0	35,3	243,9	263,6

(1) Se informa saldos por no disponer de cifras en promedio.

(2) El 18 de enero de 2010 el Banco Monex cambia de nombre a Banco Consorcio.

Cuadro 8.02
Colocaciones contingentes, derechos con otras instituciones y derivados financieros
(Promedios mensuales en millones de dólares)

Mayo 2010

Institución	Colocaciones contingentes	Derechos con otras instituciones	Derivados financieros (1)	
			Activos	Pasivos
Bancos				
Bice	71,5	0,0	1,4	5,1
Bilbao Vizcaya Argentaria, Chile	371,1	5,3	0,0	0,0
Consortio (2)	0,0	0,0	0,0	0,0
Corpbanca	460,2	0,9	49,1	46,0
De Chile	971,0	0,0	86,7	139,8
De Crédito e Inversiones	301,6	0,0	36,7	61,5
De la Nación Argentina	6,9	0,0	0,0	0,0
Deutsche Bank (Chile)	0,0	0,0	81,0	28,3
DnB NOR Bank ASA	57,5	0,0	0,0	0,0
Do Brasil S.A.	18,9	0,0	0,0	0,0
Falabella	0,0	0,0	0,0	0,0
HSBC Bank (Chile)	86,6	7,1	0,0	0,0
Internacional	48,5	0,0	0,0	0,0
Itaú (Chile)	249,3	0,0	4,2	3,4
JP Morgan Chase Bank, N.A.	0,0	0,0	0,6	6,1
Of Tokyo - Mitsubishi Ufj. Ltd.	3,1	0,0	6,8	6,8
Paris	0,0	0,0	0,0	0,0
Penta	0,0	0,0	0,0	0,0
Rabobank Chile	2,3	15,3	0,0	0,0
Ripley	0,0	0,0	0,0	0,0
The Royal Bank of Scotland (Chile)	8,5	0,0	0,0	0,0
Santander - Chile	1.103,9	0,0	0,0	0,0
Scotiabank Chile	216,5	0,0	0,0	0,0
Security	123,0	0,0	0,9	0,8
Subtotal	4.100,4	28,6	267,3	297,7
Del Estado de Chile	354,2	0,0	0,0	0,0
Total sistema financiero	4.454,6	28,6	267,3	297,7

(1) Se informa saldos por no disponer de cifras en promedio.

(2) El 18 de enero de 2010 el Banco Monex cambia de nombre a Banco Consortio.

Cuadro 8.02**Colocaciones contingentes, derechos con otras instituciones y derivados financieros**

(Promedios mensuales en millones de dólares)

Junio 2010

Institución	Colocaciones contingentes	Derechos con otras instituciones	Derivados financieros (1)	
			Activos	Pasivos
Bancos				
Bice	71,7	0,0	1,4	5,5
Bilbao Vizcaya Argentaria, Chile	434,6	6,9	0,0	0,0
Consorcio (2)	0,0	0,0	0,0	0,0
Corpbanca	443,0	3,9	56,3	50,2
De Chile	995,2	0,0	88,7	156,9
De Crédito e Inversiones	283,2	0,0	39,2	60,2
De la Nación Argentina	3,8	0,0	0,0	0,0
Deutsche Bank (Chile)	0,0	0,0	90,8	39,0
DnB NOR Bank ASA	54,0	0,0	0,0	0,0
Do Brasil S.A.	18,8	0,0	0,0	0,0
Falabella	0,0	0,0	0,0	0,0
HSBC Bank (Chile)	78,6	10,0	0,0	0,0
Internacional	57,5	0,0	0,0	0,0
Itaú (Chile)	258,5	0,0	4,3	1,8
JP Morgan Chase Bank, N.A.	0,0	0,0	0,8	9,0
Of Tokyo - Mitsubishi Ufj. Ltd.	3,3	0,0	9,1	9,1
Paris	0,0	0,0	0,0	0,0
Penta	0,0	0,0	0,0	0,0
Rabobank Chile	2,3	15,9	0,0	0,0
Ripley	0,0	0,0	0,0	0,0
The Royal Bank of Scotland (Chile)	7,2	0,0	0,0	0,0
Santander - Chile	1.086,8	0,0	0,0	0,0
Scotiabank Chile	196,8	0,0	0,0	0,0
Security	126,3	0,0	1,0	1,3
Subtotal	4.121,6	36,6	291,6	332,9
Del Estado de Chile	372,5	0,0	0,0	0,0
Total sistema financiero	4.494,1	36,6	291,6	332,9

(1) Se informa saldos por no disponer de cifras en promedio.

(2) El 18 de enero de 2010 el Banco Monex cambia de nombre a Banco Consorcio.

Cuadro 8.02
Colocaciones contingentes, derechos con otras instituciones y derivados financieros
(Promedios mensuales en millones de dólares)

Julio 2010

Institución	Colocaciones contingentes	Derechos con otras instituciones	Derivados financieros (1)	
			Activos	Pasivos
Bancos				
Bice	73,1	0,0	1,4	6,0
Bilbao Vizcaya Argentaria, Chile	404,3	0,4	0,0	0,0
Consortio (2)	0,0	0,0	0,0	0,0
Corpbanca	382,6	2,1	60,6	52,3
De Chile	1.037,2	0,0	94,6	170,0
De Crédito e Inversiones	310,7	0,0	41,1	66,3
De la Nación Argentina	5,4	0,0	0,0	0,0
Deutsche Bank (Chile)	0,0	0,0	102,4	47,8
DnB NOR Bank ASA	54,0	0,0	0,0	0,0
Do Brasil S.A.	15,7	0,0	0,0	0,0
Falabella	0,0	0,0	0,0	0,0
HSBC Bank (Chile)	78,6	10,0	0,0	0,0
Internacional	52,5	0,0	0,0	0,0
Itaú (Chile)	238,1	0,0	3,6	2,8
JP Morgan Chase Bank, N.A.	0,0	0,0	0,9	9,7
Of Tokyo - Mitsubishi Ufj. Ltd.	5,1	0,0	7,2	7,2
Paris	0,0	0,0	0,0	0,0
Penta	0,0	0,0	0,0	0,0
Rabobank Chile	2,4	16,3	0,0	0,0
Ripley	0,0	0,0	0,0	0,0
The Royal Bank of Scotland (Chile)	4,9	0,0	0,0	0,0
Santander - Chile	1.134,1	0,0	0,0	0,0
Scotiabank Chile	173,3	0,0	0,0	0,0
Security	142,7	0,0	1,3	1,1
Subtotal	4.114,4	28,8	313,0	363,1
Del Estado de Chile	318,2	0,0	0,0	0,0
Total sistema financiero	4.432,6	28,8	313,0	363,1

(1) Se informa saldos por no disponer de cifras en promedio.

(2) El 18 de enero de 2010 el Banco Monex cambia de nombre a Banco Consortio.

Cuadro 8.02**Colocaciones contingentes, derechos con otras instituciones y derivados financieros**

(Promedios mensuales en millones de dólares)

Agosto 2010

Institución	Colocaciones contingentes	Derechos con otras instituciones	Derivados financieros (1)	
			Activos	Pasivos
Bancos				
Bice	65,3	0,0	1,6	6,3
Bilbao Vizcaya Argentaria, Chile	322,2	0,7	0,0	0,0
Consorcio (2)	0,0	0,0	0,0	0,0
Corpbanca	338,4	2,4	71,5	60,3
De Chile	1.010,7	0,0	108,4	189,8
De Crédito e Inversiones	278,3	0,0	34,9	71,2
De la Nación Argentina	4,7	0,0	0,0	0,0
Deutsche Bank (Chile)	0,0	0,0	108,6	53,6
DnB NOR Bank ASA	54,0	0,0	0,0	0,0
Do Brasil S.A.	16,0	0,0	0,0	0,0
Falabella	0,0	0,0	0,0	0,0
HSBC Bank (Chile)	99,5	10,0	0,0	0,0
Internacional	62,0	0,0	0,0	0,0
Itaú (Chile)	237,7	0,0	3,1	2,3
JP Morgan Chase Bank, N.A.	0,0	0,0	0,9	12,2
Of Tokyo - Mitsubishi Ufj. Ltd.	7,1	0,0	3,3	3,3
Paris	0,0	0,0	0,0	0,0
Penta	0,0	0,0	0,0	0,0
Rabobank Chile	2,5	16,7	0,0	0,0
Ripley	0,0	0,0	0,0	0,0
The Royal Bank of Scotland (Chile)	0,1	0,0	0,0	0,0
Santander - Chile	1.033,7	0,0	0,0	0,0
Scotiabank Chile	153,6	0,0	0,0	0,0
Security	148,4	0,0	1,5	1,2
Subtotal	3.834,1	29,8	333,8	400,1
Del Estado de Chile	333,0	0,0	0,0	0,0
Total sistema financiero	4.167,1	29,8	333,8	400,1

(1) Se informa saldos por no disponer de cifras en promedio.

(2) El 18 de enero de 2010 el Banco Monex cambia de nombre a Banco Consorcio.

Cuadro 8.02
Colocaciones contingentes, derechos con otras instituciones y derivados financieros
(Promedios mensuales en millones de dólares)

Septiembre 2010

Institución	Colocaciones contingentes	Derechos con otras instituciones	Derivados financieros (1)	
			Activos	Pasivos
Bancos				
Bice	71,2	0,0	1,6	6,3
Bilbao Vizcaya Argentaria, Chile	301,9	0,6	0,0	0,0
Consortio (2)	0,0	0,0	0,0	0,0
Corpbanca	374,1	2,6	71,1	61,1
De Chile	975,2	0,0	92,6	198,7
De Crédito e Inversiones	287,5	0,0	39,3	73,0
De la Nación Argentina	5,5	0,0	0,0	0,0
Deutsche Bank (Chile)	0,0	0,0	108,3	70,0
DnB NOR Bank ASA	36,0	0,0	0,0	0,0
Do Brasil S.A.	17,8	0,0	0,0	0,0
Falabella	0,0	0,0	0,0	0,0
HSBC Bank (Chile)	79,5	11,0	0,0	0,0
Internacional	57,5	0,0	0,0	0,0
Itaú (Chile)	256,6	0,0	4,9	4,0
JP Morgan Chase Bank, N.A.	0,0	0,0	0,9	12,2
Of Tokyo - Mitsubishi Ufj. Ltd.	6,9	0,0	6,9	6,9
Paris	0,0	0,0	0,0	0,0
Penta	0,0	0,0	0,0	0,0
Rabobank Chile	2,8	18,7	0,0	0,0
Ripley	0,0	0,0	0,0	0,0
The Royal Bank of Scotland (Chile)	0,1	0,0	0,0	0,0
Santander - Chile	1.004,8	0,0	0,0	0,0
Scotiabank Chile	176,3	0,0	0,0	0,0
Security	174,9	0,0	1,6	1,3
Subtotal	3.828,6	32,9	327,3	433,5
Del Estado de Chile	369,1	0,0	0,0	0,0
Total sistema financiero	4.197,7	32,9	327,3	433,5

(1) Se informa saldos por no disponer de cifras en promedio.

(2) El 18 de enero de 2010 el Banco Monex cambia de nombre a Banco Consortio.

Cuadro 8.02**Colocaciones contingentes, derechos con otras instituciones y derivados financieros**

(Promedios mensuales en millones de dólares)

Octubre 2010

Institución	Colocaciones contingentes	Derechos con otras instituciones	Derivados financieros (1)	
			Activos	Pasivos
Bancos				
Bice	68,9	0,0	1,6	6,4
Bilbao Vizcaya Argentaria, Chile	255,2	0,4	0,0	0,0
Consorcio (2)	0,0	0,0	0,0	0,0
Corpbanca	382,6	3,0	78,6	66,6
De Chile	1.064,3	0,0	96,8	198,8
De Crédito e Inversiones	305,5	0,0	40,8	75,9
De la Nación Argentina	6,6	0,0	0,0	0,0
Deutsche Bank (Chile)	0,0	0,0	110,4	61,9
DnB NOR Bank ASA	36,0	0,0	0,0	0,0
Do Brasil S.A.	23,9	0,0	0,0	0,0
Falabella	0,0	0,0	0,0	0,0
HSBC Bank (Chile)	102,5	11,5	0,0	0,0
Internacional	59,1	0,0	0,0	0,0
Itaú (Chile)	264,7	0,0	4,9	4,1
JP Morgan Chase Bank, N.A.	0,0	0,0	1,0	12,2
Of Tokyo - Mitsubishi Ufj. Ltd.	6,9	0,0	9,5	9,5
Paris	0,0	0,0	0,0	0,0
Penta	0,0	0,0	0,0	0,0
Rabobank Chile	2,5	19,3	0,0	0,0
Ripley	0,0	0,0	0,0	0,0
The Royal Bank of Scotland (Chile)	0,1	0,0	0,0	0,0
Santander - Chile	971,1	0,0	0,0	0,0
Scotiabank Chile	191,6	0,0	0,0	0,0
Security	179,6	0,0	1,7	1,3
Subtotal	3.921,2	34,2	345,3	436,8
Del Estado de Chile	364,4	0,0	0,0	0,0
Total sistema financiero	4.285,6	34,2	345,3	436,8

(1) Se informa saldos por no disponer de cifras en promedio.

(2) El 18 de enero de 2010 el Banco Monex cambia de nombre a Banco Consorcio.

Cuadro 8.02
Colocaciones contingentes, derechos con otras instituciones y derivados financieros
(Promedios mensuales en millones de dólares)

Noviembre 2010

Institución	Colocaciones contingentes	Derechos con otras instituciones	Derivados financieros (1)	
			Activos	Pasivos
Bancos				
Bice	96,1	0,0	1,5	5,9
Bilbao Vizcaya Argentaria, Chile	268,4	0,4	0,0	0,0
Consortio (2)	0,0	0,0	0,0	0,0
Corpbanca	419,6	2,2	63,0	52,7
De Chile	1.109,6	0,0	94,4	165,0
De Crédito e Inversiones	326,8	0,0	30,3	62,2
De la Nación Argentina	3,3	0,0	0,0	0,0
Deutsche Bank (Chile)	0,0	0,0	96,5	48,2
DnB NOR Bank ASA	36,0	0,0	0,0	0,0
Do Brasil S.A.	22,1	0,0	0,0	0,0
Falabella	0,0	0,0	0,0	0,0
HSBC Bank (Chile)	102,5	11,5	0,0	0,0
Internacional	63,5	0,0	0,0	0,0
Itaú (Chile)	284,2	0,0	3,6	2,7
JP Morgan Chase Bank, N.A.	0,0	0,0	0,9	10,4
Of Tokyo - Mitsubishi Ufj. Ltd.	5,5	0,0	12,6	12,6
Paris	0,0	0,0	0,0	0,0
Penta	0,0	0,0	0,0	0,0
Rabobank Chile	2,9	19,3	0,0	0,0
Ripley	0,0	0,0	0,0	0,0
The Royal Bank of Scotland (Chile)	0,0	0,0	0,0	0,0
Santander - Chile	1.126,4	0,0	0,0	0,0
Scotiabank Chile	188,8	0,0	0,0	0,0
Security	178,1	0,0	1,5	1,2
Subtotal	4.233,9	33,5	304,3	360,9
Del Estado de Chile	368,6	0,0	0,0	0,0
Total sistema financiero	4.602,5	33,5	304,3	360,9

(1) Se informa saldos por no disponer de cifras en promedio.

(2) El 18 de enero de 2010 el Banco Monex cambia de nombre a Banco Consortio.

Cuadro 8.02**Colocaciones contingentes, derechos con otras instituciones y derivados financieros**

(Promedios mensuales en millones de dólares)

Diciembre 2010

Institución	Colocaciones contingentes	Derechos con otras instituciones	Derivados financieros (1)	
			Activos	Pasivos
Bancos				
Bice	102,3	0,0	1,0	4,8
Bilbao Vizcaya Argentaria, Chile	323,8	0,1	0,0	0,0
Consorcio (2)	0,0	0,0	0,0	0,0
Corpbanca	416,7	2,2	51,4	41,7
De Chile	1.147,5	0,0	80,1	132,9
De Crédito e Inversiones	346,4	0,0	25,9	44,6
De la Nación Argentina	1,8	0,0	0,0	0,0
Deutsche Bank (Chile)	0,0	0,0	84,2	40,5
DnB NOR Bank ASA	19,2	0,0	0,0	0,0
Do Brasil S.A.	18,5	0,0	0,0	0,0
Falabella	0,0	0,0	0,0	0,0
HSBC Bank (Chile)	135,8	7,6	0,0	0,0
Internacional	61,8	0,0	0,0	0,0
Itaú (Chile)	247,1	0,0	3,1	2,2
JP Morgan Chase Bank, N.A.	0,0	0,0	0,7	7,3
Of Tokyo - Mitsubishi Ufj. Ltd.	4,8	0,0	0,0	0,0
Paris	0,0	0,0	0,0	0,0
Penta	0,0	0,0	0,0	0,0
Rabobank Chile	1,9	20,0	0,0	0,0
Ripley	0,0	0,0	0,0	0,0
Santander - Chile	1.192,9	0,0	0,0	0,0
Scotiabank Chile	203,8	0,0	0,0	0,0
Security	184,5	0,0	1,3	1,0
Sudamericano (3)	0,0	0,0	0,0	0,0
Subtotal	4.408,7	29,9	247,7	275,0
Del Estado de Chile	401,0	0,0	0,0	0,0
Total sistema financiero	4.809,8	29,9	247,7	275,0

(1) Se informa saldos por no disponer de cifras en promedio.

(2) El 18 de enero de 2010 el Banco Monex cambia de nombre a Banco Consorcio.

(3) El 17 de diciembre de 2010 se concretó la compra de las operaciones en Chile de The Royal Bank of Scotland (Chile) por parte de Scotiabank, pasando a llamarse Banco Sudamericano.

Capítulo 9

Tasas de interés

Cuadro 9.01
Tasas de interés efectivas mensuales pagadas en captaciones de 30 a 89 días

	Mes	Nominales (1)									
		2001	2002	2003	2004	2005	2006	2007	2008	2009	2010
Bancos	Enero	5,88	5,76	2,64	2,04	2,76	4,92	5,04	6,36	7,08	0,60
	Febrero	6,24	5,40	2,64	1,68	2,88	4,56	5,04	6,24	5,16	0,60
	Marzo	2,88	4,56	2,52	1,68	3,00	4,68	5,04	6,48	2,88	0,60
	Abril	7,92	4,32	2,52	1,68	3,36	4,80	5,04	6,48	2,28	0,60
	Mayo	8,28	3,96	2,76	1,68	3,96	4,92	5,04	6,60	1,56	0,72
	Junio	6,36	3,84	2,76	1,80	3,96	5,04	5,40	6,72	1,32	0,96
	Julio	4,08	3,24	2,88	1,80	3,84	5,04	5,40	6,84	0,84	1,68
	Agosto	5,88	2,76	2,88	1,68	3,72	5,16	5,52	7,44	0,48	2,64
	Septiembre	6,12	2,64	2,76	1,92	3,96	5,16	5,88	8,40	0,60	3,00
	Octubre	6,24	2,76	2,76	2,04	4,44	5,16	5,88	9,00	0,60	3,24
	Noviembre	6,12	2,76	2,76	2,28	5,04	5,16	5,88	8,04	0,60	3,36
	Diciembre	6,12	2,76	2,52	2,76	5,40	5,28	6,48	8,28	0,72	3,72
		Año (3)	6,01	3,73	2,70	1,92	3,86	4,99	5,47	7,24	2,01
Sociedades financieras	Enero	4,68	5,52	-	-	-	-	-	-	-	-
	Febrero	5,04	5,04	-	-	-	-	-	-	-	-
	Marzo	2,64	4,44	-	-	-	-	-	-	-	-
	Abril	7,44	4,20	-	-	-	-	-	-	-	-
	Mayo	8,40	3,84	-	-	-	-	-	-	-	-
	Junio	6,96	3,72	-	-	-	-	-	-	-	-
	Julio	4,32	3,12	-	-	-	-	-	-	-	-
	Agosto	6,24	2,64	-	-	-	-	-	-	-	-
	Septiembre	6,36	2,64	-	-	-	-	-	-	-	-
	Octubre	6,24	3,00	-	-	-	-	-	-	-	-
	Noviembre	5,88	3,00	-	-	-	-	-	-	-	-
	Diciembre	5,76	2,88	-	-	-	-	-	-	-	-
		Año (3)	5,83	3,67	-	-	-	-	-	-	-
Sistema financiero	Enero	5,88	5,76	2,64	2,04	2,76	4,92	5,04	6,36	7,08	0,60
	Febrero	6,24	5,40	2,64	1,68	2,88	4,56	5,04	6,24	5,16	0,60
	Marzo	2,88	4,56	2,52	1,68	3,00	4,68	5,04	6,48	2,88	0,60
	Abril	7,92	4,32	2,52	1,68	3,36	4,80	5,04	6,48	2,28	0,60
	Mayo	8,28	3,96	2,76	1,68	3,96	4,92	5,04	6,60	1,56	0,72
	Junio	6,36	3,84	2,76	1,80	3,96	5,04	5,40	6,72	1,32	0,96
	Julio	4,08	3,24	2,88	1,80	3,84	5,04	5,40	6,84	0,84	1,68
	Agosto	5,88	2,76	2,88	1,68	3,72	5,16	5,52	7,44	0,48	2,64
	Septiembre	6,12	2,64	2,76	1,92	3,96	5,16	5,88	8,40	0,60	3,00
	Octubre	6,24	2,76	2,76	2,04	4,44	5,16	5,88	9,00	0,60	3,24
	Noviembre	6,12	2,76	2,76	2,28	5,04	5,16	5,88	8,04	0,60	3,36
	Diciembre	6,12	2,76	2,52	2,76	5,40	5,28	6,48	8,28	0,72	3,72
		Año (3)	6,01	3,73	2,70	1,92	3,86	4,99	5,47	7,24	2,01

(1) Corresponden a la tasa promedio ponderada de todas las operaciones efectuadas en el mes. Las tasas son anuales.

(2) Corresponden a la tasa nominal deflactada por la variación del IPC del mes.

(3) Tasa anual promedio para cada año.

Cuadro 9.01 (Continuación)

Tasas de interés efectivas mensuales pagadas en captaciones de 30 a 89 días

Reales (2)										Mes	
2001	2002	2003	2004	2005	2006	2007	2008	2009	2010		
3,47	6,97	1,44	4,45	6,38	3,72	1,44	6,36	16,81	-5,37	Bancos	Enero
9,87	5,40	-6,90	1,68	4,08	5,77	7,45	1,43	10,00	-2,99		Febrero
-3,10	-1,43	-11,74	-3,11	-4,17	-2,50	0,24	-3,10	-1,91	-0,60		Marzo
1,91	-0,48	3,72	-3,11	-7,37	-2,39	-2,15	1,67	4,69	-5,37		Abril
3,47	2,76	7,59	-4,30	0,36	2,51	-2,15	-7,71	5,18	-4,06		Mayo
5,15	5,05	2,76	-2,99	-0,84	-2,15	-5,35	-11,11	-2,27	0,96		Junio
6,49	-1,55	4,08	-0,60	-3,34	-0,96	-7,72	-6,29	5,66	-5,49		Julio
-3,69	-2,03	0,48	-3,11	0,12	1,56	-7,60	-3,33	5,30	3,84		Agosto
-2,26	-6,90	0,36	0,72	-7,96	5,16	-7,24	-4,75	-11,29	-1,79		Septiembre
5,03	-7,97	5,17	-1,56	-1,55	8,79	2,27	-1,78	0,60	2,04		Octubre
6,12	3,96	6,38	-1,32	7,45	7,58	-3,69	9,25	6,63	2,16		Noviembre
9,75	7,59	6,14	7,59	9,03	4,08	0,48	22,96	4,33	2,52		Diciembre
3,52	0,95	1,62	-0,47	0,18	2,60	-2,00	0,30	3,64	-1,18		Año (3)
2,28	6,73	-	-	-	-	-	-	-	-	Sociedades	Enero
8,67	5,04	-	-	-	-	-	-	-	-	Financieras	Febrero
-3,34	-1,55	-	-	-	-	-	-	-	-		Marzo
1,43	-0,60	-	-	-	-	-	-	-	-		Abril
3,59	2,64	-	-	-	-	-	-	-	-		Mayo
5,75	4,92	-	-	-	-	-	-	-	-		Junio
6,73	-1,67	-	-	-	-	-	-	-	-		Julio
-3,33	-2,15	-	-	-	-	-	-	-	-		Agosto
-2,03	-6,90	-	-	-	-	-	-	-	-		Septiembre
5,03	-7,73	-	-	-	-	-	-	-	-		Octubre
5,88	4,20	-	-	-	-	-	-	-	-		Noviembre
9,39	7,71	-	-	-	-	-	-	-	-		Diciembre
3,34	0,89	-	-	-	-	-	-	-	-		Año (3)
3,47	6,97	1,44	4,45	6,38	3,72	1,44	6,36	16,81	-5,37	Sistema	Enero
9,87	5,40	-6,90	1,68	4,08	5,77	7,45	1,43	10,00	-2,99	Financiero	Febrero
-3,10	-1,43	-11,74	-3,11	-4,17	-2,50	0,24	-3,10	-1,91	-0,60		Marzo
1,91	-0,48	3,72	-3,11	-7,37	-2,39	-2,15	1,67	4,69	-5,37		Abril
3,47	2,76	7,59	-4,30	0,36	2,51	-2,15	-7,71	5,18	-4,06		Mayo
5,15	5,05	2,76	-2,99	-0,84	-2,15	-5,35	-11,11	-2,27	0,96		Junio
6,49	-1,55	4,08	-0,60	-3,34	-0,96	-7,72	-6,29	5,66	-5,49		Julio
-3,69	-2,03	0,48	-3,11	0,12	1,56	-7,60	-3,33	5,30	3,84		Agosto
-2,26	-6,90	0,36	0,72	-7,96	5,16	-7,24	-4,75	-11,29	-1,79		Septiembre
5,03	-7,97	5,17	-1,56	-1,55	8,79	2,27	-1,78	0,60	2,04		Octubre
6,12	3,96	6,38	-1,32	7,45	7,58	-3,69	9,25	6,63	2,16		Noviembre
9,75	7,59	6,14	7,59	9,03	4,08	0,48	22,96	4,33	2,52		Diciembre
3,52	0,95	1,62	-0,47	0,18	2,60	-2,00	0,30	3,64	-1,18		Año (3)

Cuadro 9.02
Tasas de interés efectivas mensuales cobradas en colocaciones de 30 a 89 días

	Mes	Nominales (1)									
		2001	2002	2003	2004	2005	2006	2007	2008	2009	2010
Bancos	Enero	12,84	9,24	5,76	5,40	5,64	7,56	7,44	10,68	14,04	3,96
	Febrero	12,36	9,12	6,00	4,92	5,88	7,56	8,04	10,68	12,96	4,08
	Marzo	10,08	7,80	5,52	5,40	5,76	7,32	7,80	10,68	10,08	3,96
	Abril	13,08	8,40	5,64	4,68	5,76	7,44	7,80	10,92	9,48	3,72
	Mayo	13,56	7,92	6,12	5,04	6,36	7,44	7,92	10,92	7,08	3,84
	Junio	11,76	7,92	6,00	4,92	6,60	7,56	7,44	11,28	5,88	3,72
	Julio	9,60	7,56	6,36	5,04	6,72	7,80	7,56	10,56	5,04	3,96
	Agosto	10,08	6,96	6,48	5,16	6,24	8,16	7,68	11,64	4,20	5,04
	Septiembre	11,28	6,36	6,12	4,80	6,72	8,16	8,40	12,48	3,84	5,76
	Octubre	10,32	6,24	6,12	4,44	7,08	8,04	9,72	16,56	3,72	5,76
	Noviembre	9,96	6,24	6,36	5,16	7,44	7,92	10,44	17,04	3,72	5,76
	Diciembre	10,32	6,12	5,64	5,16	7,56	7,68	9,84	16,44	3,48	6,36
	Año (3)	11,27	7,49	6,01	5,01	6,48	7,72	8,34	12,49	6,96	4,66
Sociedades financieras	Enero	31,20	23,52	-	-	-	-	-	-	-	-
	Febrero	30,84	23,40	-	-	-	-	-	-	-	-
	Marzo	28,92	21,96	-	-	-	-	-	-	-	-
	Abril	27,60	22,32	-	-	-	-	-	-	-	-
	Mayo	24,84	16,56	-	-	-	-	-	-	-	-
	Junio	27,48	21,84	-	-	-	-	-	-	-	-
	Julio	25,20	21,96	-	-	-	-	-	-	-	-
	Agosto	24,96	20,88	-	-	-	-	-	-	-	-
	Septiembre	24,96	20,64	-	-	-	-	-	-	-	-
	Octubre	20,52	25,80	-	-	-	-	-	-	-	-
	Noviembre	23,88	18,72	-	-	-	-	-	-	-	-
	Diciembre	19,92	26,16	-	-	-	-	-	-	-	-
	Año (3)	25,86	21,98	-	-	-	-	-	-	-	-
Sistema financiero	Enero	12,84	9,24	5,76	5,40	5,64	7,56	7,44	10,68	14,04	3,96
	Febrero	12,48	9,12	6,00	4,92	5,88	7,56	8,04	10,68	12,96	4,08
	Marzo	10,08	7,80	5,52	5,40	5,76	7,32	7,80	10,68	10,08	3,96
	Abril	13,08	8,40	5,64	4,68	5,76	7,44	7,80	10,92	9,48	3,72
	Mayo	13,56	7,92	6,12	5,04	6,36	7,44	7,92	10,92	7,08	3,84
	Junio	11,76	7,92	6,00	4,92	6,60	7,56	7,44	11,28	5,88	3,60
	Julio	9,60	7,56	6,36	5,04	6,72	7,80	7,56	10,56	5,04	3,96
	Agosto	10,08	6,96	6,48	5,16	6,24	8,16	7,68	11,64	4,20	5,04
	Septiembre	11,28	6,36	6,12	4,80	6,72	8,16	8,40	12,48	3,84	5,76
	Octubre	10,32	6,24	6,12	4,44	7,08	8,04	9,72	16,56	3,72	5,76
	Noviembre	9,96	6,24	6,36	5,16	7,44	7,92	10,44	17,04	3,72	5,76
	Diciembre	10,32	6,12	5,64	5,16	7,56	7,68	9,84	16,44	3,48	6,36
	Año (3)	11,28	7,49	6,01	5,01	6,48	7,72	8,34	12,49	6,96	4,65

(1) Corresponden a la tasa promedio ponderada de todas las operaciones efectuadas en el mes. Las tasas son anuales.

(2) Corresponden a la tasa nominal deflactada por la variación del IPC del mes.

(3) Tasa anual promedio para cada año.

Cuadro 9.02 (Continuación)

Tasas de interés efectivas mensuales cobradas en colocaciones de 30 a 89 días

Reales (2)										Mes	
2001	2002	2003	2004	2005	2006	2007	2008	2009	2010		
10,42	10,45	4,56	7,82	9,27	6,35	3,83	10,68	23,83	-2,03	Bancos	Enero
16,01	9,12	-3,57	4,92	7,09	8,77	10,46	5,86	17,83	0,48		Febrero
4,06	1,79	-8,77	0,60	-1,43	0,12	2,99	1,07	5,26	2,76		Marzo
7,04	3,59	6,85	-0,12	-5,00	0,24	0,60	6,10	11,90	-2,27		Abril
8,73	6,71	10,96	-0,96	2,75	5,03	0,72	-3,44	10,71	-0,96		Mayo
10,55	9,13	6,00	0,12	1,79	0,36	-3,33	-6,62	2,27	3,60		Junio
12,02	2,75	7,57	2,63	-0,48	1,79	-5,58	-2,61	9,88	-3,22		Julio
0,48	2,15	4,07	0,36	2,63	4,55	-5,46	0,83	9,04	6,25		Agosto
2,86	-3,21	3,71	3,60	-5,23	8,16	-4,75	-0,71	-8,08	0,96		Septiembre
9,11	-4,52	8,54	0,84	1,07	11,68	6,10	5,71	3,72	4,56		Octubre
9,96	7,45	9,99	1,56	9,86	10,34	0,83	18,26	9,77	4,56		Noviembre
13,96	10,96	9,27	10,00	11,19	6,47	3,82	31,21	7,10	5,15		Diciembre
8,77	4,70	4,93	2,61	2,79	5,32	0,85	5,53	8,60	1,65		Año (3)
28,74	24,74	-	-	-	-	-	-	-	-	Sociedades	Enero
34,54	23,40	-	-	-	-	-	-	-	-	financieras	Febrero
22,81	15,88	-	-	-	-	-	-	-	-		Marzo
21,49	17,45	-	-	-	-	-	-	-	-		Abril
19,96	15,34	-	-	-	-	-	-	-	-		Mayo
26,25	23,06	-	-	-	-	-	-	-	-		Junio
27,66	17,09	-	-	-	-	-	-	-	-		Julio
15,24	16,02	-	-	-	-	-	-	-	-		Agosto
16,44	10,95	-	-	-	-	-	-	-	-		Septiembre
19,30	14,87	-	-	-	-	-	-	-	-		Octubre
23,88	19,94	-	-	-	-	-	-	-	-		Noviembre
23,59	31,08	-	-	-	-	-	-	-	-		Diciembre
23,33	19,15	-	-	-	-	-	-	-	-		Año (3)
10,42	10,45	4,56	7,82	9,27	6,35	3,83	10,68	23,83	-2,03	Sistema	Enero
16,13	9,12	-3,57	4,92	7,09	8,77	10,46	5,86	17,83	0,48	financiero	Febrero
4,06	1,79	-8,77	0,60	-1,43	0,12	2,99	1,07	5,26	2,76		Marzo
7,04	3,59	6,85	-0,12	-5,00	0,24	0,60	6,10	11,90	-2,27		Abril
8,73	6,71	10,96	-0,96	2,75	5,03	0,72	-3,44	10,71	-0,96		Mayo
10,55	9,13	6,00	0,12	1,79	0,36	-3,33	-6,62	2,27	3,60		Junio
12,02	2,75	7,57	2,63	-0,48	1,79	-5,58	-2,61	9,88	-3,22		Julio
0,48	2,15	4,07	0,36	2,63	4,55	-5,46	0,83	9,04	6,25		Agosto
2,86	-3,21	3,71	3,60	-5,23	8,16	-4,75	-0,71	-8,08	0,96		Septiembre
9,11	-4,52	8,54	0,84	1,07	11,68	6,10	5,71	3,72	4,56		Octubre
9,96	7,45	9,99	1,56	9,86	10,34	0,83	18,26	9,77	4,56		Noviembre
13,96	10,96	9,27	10,00	11,19	6,47	3,82	31,21	7,10	5,15		Diciembre
8,78	4,70	4,93	2,61	2,79	5,32	0,85	5,53	8,60	1,65		Año (3)

Cuadro 9.03
Tasas de interés efectivas pagadas en operaciones de 90 días a un año (1)

	Mes	Operaciones reajustables									
		2001	2002	2003	2004	2005	2006	2007	2008	2009	2010
Bancos	Enero	4,50	5,80	2,29	4,50	3,62	4,68	3,76	2,32	8,91	2,24
	Febrero	4,24	4,66	0,47	2,00	2,01	2,03	2,68	1,88	6,05	0,34
	Marzo	3,97	2,13	0,06	0,47	0,67	1,36	2,53	0,52	2,80	0,04
	Abril	3,77	0,57	0,58	0,05	0,40	0,72	1,35	0,84	0,63	0,05
	Mayo	3,60	1,67	3,46	0,06	0,41	1,71	1,24	0,79	2,11	0,15
	Junio	3,54	2,14	2,66	0,39	1,26	2,26	1,04	0,46	3,34	0,46
	Julio	3,66	1,58	1,31	0,56	1,00	1,33	0,57	0,31	1,92	0,37
	Agosto	4,41	0,26	0,49	0,22	0,67	1,08	1,45	0,49	2,44	0,64
	Septiembre	0,82	0,05	0,26	0,45	0,75	3,00	1,47	1,90	1,49	2,25
	Octubre	2,40	0,03	1,40	0,45	0,91	4,90	1,93	3,49	0,48	2,44
	Noviembre	4,67	0,91	3,54	0,97	4,15	5,73	4,41	5,02	2,85	3,14
	Diciembre	5,24	3,46	4,59	2,77	6,83	5,15	3,99	8,73	4,58	3,56
		Año (2)	3,74	1,94	1,76	1,07	1,89	2,83	2,20	2,23	3,13
Sociedades financieras	Enero	4,28	5,32	-	-	-	-	-	-	-	-
	Febrero	4,26	4,24	-	-	-	-	-	-	-	-
	Marzo	4,17	3,10	-	-	-	-	-	-	-	-
	Abril	3,95	0,53	-	-	-	-	-	-	-	-
	Mayo	3,55	1,15	-	-	-	-	-	-	-	-
	Junio	3,78	2,09	-	-	-	-	-	-	-	-
	Julio	3,72	0,73	-	-	-	-	-	-	-	-
	Agosto	3,49	0,21	-	-	-	-	-	-	-	-
	Septiembre	0,83	0,03	-	-	-	-	-	-	-	-
	Octubre	1,49	-	-	-	-	-	-	-	-	-
	Noviembre	4,50	-	-	-	-	-	-	-	-	-
	Diciembre	4,91	-	-	-	-	-	-	-	-	-
		Año (2)	3,58	1,93	-	-	-	-	-	-	-
Sistema financiero	Enero	4,50	5,80	2,29	4,50	3,62	4,68	3,76	2,32	8,91	2,24
	Febrero	4,24	4,66	0,47	2,00	2,01	2,03	2,68	1,88	6,05	0,34
	Marzo	3,97	2,13	0,06	0,47	0,67	1,36	2,53	0,52	2,80	0,04
	Abril	3,77	0,57	0,58	0,05	0,40	0,72	1,35	0,84	0,63	0,05
	Mayo	3,60	1,67	3,46	0,06	0,41	1,71	1,24	0,79	2,11	0,15
	Junio	3,54	2,14	2,66	0,39	1,26	2,26	1,04	0,46	3,34	0,46
	Julio	3,66	1,58	1,31	0,56	1,00	1,33	0,57	0,31	1,92	0,37
	Agosto	4,41	0,26	0,49	0,22	0,67	1,08	1,45	0,49	2,44	0,64
	Septiembre	0,82	0,05	0,26	0,45	0,75	3,00	1,47	1,90	1,49	2,25
	Octubre	2,40	0,03	1,40	0,45	0,91	4,90	1,93	3,49	0,48	2,44
	Noviembre	4,67	0,91	3,54	0,97	4,15	5,73	4,41	5,02	2,85	3,14
	Diciembre	5,24	3,46	4,59	2,77	6,83	5,15	3,99	8,73	4,58	3,56
		Año (2)	3,74	1,94	1,76	1,07	1,89	2,83	2,20	2,23	3,13

(1) Corresponden a la tasa promedio ponderada de todas las operaciones efectuadas en el mes. Las tasas son anuales.

(2) Tasa anual promedio para cada año.

Cuadro 9.03 (Continuación)

Tasas de interés efectivas pagadas en operaciones de 90 días a un año (1)

Tasas nominales										Mes	
2001	2002	2003	2004	2005	2006	2007	2008	2009	2010		
6,48	6,24	3,12	2,52	3,48	5,52	5,40	6,60	6,72	1,20	Bancos	Enero
6,00	5,76	3,12	2,16	3,48	5,16	5,40	6,60	4,92	1,56		Febrero
4,68	5,04	3,12	2,04	3,72	5,28	5,28	6,96	3,12	1,32		Marzo
6,60	4,68	3,12	2,04	4,08	5,52	5,40	6,96	2,52	1,20		Abril
7,44	4,32	3,24	2,16	4,68	5,52	5,64	6,96	1,80	1,80		Mayo
5,40	4,20	3,36	2,28	4,56	5,40	5,52	7,32	1,68	2,16		Junio
5,16	3,60	3,36	2,28	4,44	5,52	5,76	7,56	1,44	2,64		Julio
6,72	3,00	3,36	2,16	4,32	5,52	6,12	8,04	0,72	3,72		Agosto
7,20	3,00	3,48	2,40	4,68	5,52	6,36	9,48	1,08	4,08		Septiembre
7,08	3,12	3,36	2,64	5,04	5,52	6,36	9,96	1,20	4,32		Octubre
6,96	3,12	3,24	2,76	5,76	5,52	6,36	8,88	1,44	4,20		Noviembre
6,84	3,12	3,00	3,36	6,00	5,64	6,96	8,76	1,44	4,56		Diciembre
6,38	4,10	3,24	2,40	4,52	5,47	5,88	7,84	2,34	2,73	Año (2)	
6,84	6,36	-	-	-	-	-	-	-	-	Sociedades financieras	Enero
6,96	6,12	-	-	-	-	-	-	-	-		Febrero
5,40	4,56	-	-	-	-	-	-	-	-		Marzo
7,80	4,56	-	-	-	-	-	-	-	-		Abril
8,04	4,20	-	-	-	-	-	-	-	-		Mayo
6,72	3,96	-	-	-	-	-	-	-	-		Junio
5,16	3,48	-	-	-	-	-	-	-	-		Julio
6,72	2,76	-	-	-	-	-	-	-	-		Agosto
8,16	2,76	-	-	-	-	-	-	-	-		Septiembre
7,68	3,24	-	-	-	-	-	-	-	-		Octubre
6,84	3,00	-	-	-	-	-	-	-	-		Noviembre
6,48	3,12	-	-	-	-	-	-	-	-		Diciembre
6,90	4,01	-	-	-	-	-	-	-	-	Año (2)	
6,48	6,24	3,12	2,52	3,48	5,52	5,40	6,60	6,72	1,20	Sistema financiero	Enero
6,12	5,76	3,12	2,16	3,48	5,16	5,40	6,60	4,92	1,56		Febrero
5,04	5,04	3,12	2,04	3,72	5,28	5,28	6,96	3,12	1,32		Marzo
7,08	4,68	3,12	2,04	4,08	5,52	5,40	6,96	2,52	1,20		Abril
7,44	4,32	3,24	2,16	4,68	5,52	5,64	6,96	1,80	1,80		Mayo
5,64	4,20	3,36	2,28	4,56	5,40	5,52	7,32	1,68	2,16		Junio
5,16	3,60	3,36	2,28	4,44	5,52	5,76	7,56	1,44	2,64		Julio
6,72	3,00	3,36	2,16	4,32	5,52	6,12	8,04	0,72	3,72		Agosto
7,20	3,00	3,48	2,40	4,68	5,52	6,36	9,48	1,08	4,08		Septiembre
7,08	3,12	3,36	2,64	5,04	5,52	6,36	9,96	1,20	4,32		Octubre
6,96	3,12	3,24	2,76	5,76	5,52	6,36	8,88	1,44	4,20		Noviembre
6,84	3,12	3,00	3,36	6,00	5,64	6,96	8,76	1,44	4,56		Diciembre
6,48	4,10	3,24	2,40	4,52	5,47	5,88	7,84	2,34	2,73	Año (2)	

Cuadro 9.04
Tasas de interés efectivas cobradas en operaciones de 90 días a un año (1)

	Mes	Operaciones reajustables									
		2001	2002	2003	2004	2005	2006	2007	2008	2009	2010
Bancos	Enero	6,85	7,58	5,26	5,68	5,14	6,26	5,90	4,98	8,09	3,44
	Febrero	6,77	6,99	5,11	4,63	4,59	5,05	5,54	5,24	6,23	2,36
	Marzo	6,18	5,03	3,06	2,71	3,44	4,46	5,06	3,04	4,68	1,14
	Abril	5,94	3,84	3,06	2,39	2,66	3,73	4,00	3,94	3,81	1,06
	Mayo	5,98	4,13	5,19	1,87	3,25	3,86	3,91	3,81	4,52	2,18
	Junio	5,83	4,50	4,74	2,36	3,73	4,33	3,98	3,19	5,37	2,62
	Julio	5,96	4,20	4,03	2,43	3,76	4,19	3,25	2,30	4,18	2,02
	Agosto	7,07	3,16	3,31	2,56	2,70	4,17	3,65	2,71	4,48	2,63
	Septiembre	5,23	2,59	2,39	2,49	2,47	5,59	4,23	3,84	3,96	4,35
	Octubre	5,29	2,37	3,98	3,09	3,42	6,56	4,90	5,52	2,98	4,66
	Noviembre	7,28	2,80	5,62	3,22	5,72	6,84	5,47	6,16	2,95	4,89
	Diciembre	7,53	5,45	5,89	4,65	6,57	7,16	5,73	9,22	4,06	5,42
		Año (2)	6,33	4,39	4,30	3,17	3,95	5,18	4,64	4,50	4,61
Sociedades financieras	Enero	-	-	-	-	-	-	-	-	-	-
	Febrero	-	-	-	-	-	-	-	-	-	-
	Marzo	-	-	-	-	-	-	-	-	-	-
	Abril	-	-	-	-	-	-	-	-	-	-
	Mayo	-	-	-	-	-	-	-	-	-	-
	Junio	-	-	-	-	-	-	-	-	-	-
	Julio	-	-	-	-	-	-	-	-	-	-
	Agosto	-	-	-	-	-	-	-	-	-	-
	Septiembre	-	-	-	-	-	-	-	-	-	-
	Octubre	-	-	-	-	-	-	-	-	-	-
	Noviembre	-	-	-	-	-	-	-	-	-	-
	Diciembre	-	-	-	-	-	-	-	-	-	-
		Año (2)	-	-	-	-	-	-	-	-	-
Sistema financiero	Enero	6,85	7,58	5,26	5,68	5,14	6,26	5,90	4,98	8,09	3,44
	Febrero	6,77	6,99	5,11	4,63	4,59	5,05	5,54	5,24	6,23	2,36
	Marzo	6,18	5,03	3,06	2,71	3,44	4,46	5,06	3,04	4,68	1,14
	Abril	5,94	3,84	3,06	2,39	2,66	3,73	4,00	3,94	3,81	1,06
	Mayo	5,98	4,13	5,19	1,87	3,25	3,86	3,91	3,81	4,52	2,18
	Junio	5,83	4,50	4,74	2,36	3,73	4,33	3,98	3,19	5,37	2,62
	Julio	5,96	4,20	4,03	2,43	3,76	4,19	3,25	2,30	4,18	2,02
	Agosto	7,07	3,16	3,31	2,56	2,70	4,17	3,65	2,71	4,48	2,63
	Septiembre	5,23	2,59	2,39	2,49	2,47	5,59	4,23	3,84	3,96	4,35
	Octubre	5,29	2,37	3,98	3,09	3,42	6,56	4,90	5,52	2,98	4,66
	Noviembre	7,28	2,80	5,62	3,22	5,72	6,84	5,47	6,16	2,95	4,89
	Diciembre	7,53	5,45	5,89	4,65	6,57	7,16	5,73	9,22	4,06	5,42
		Año (2)	6,33	4,39	4,30	3,17	3,95	5,18	4,64	4,50	4,61

(1) Corresponden a la tasa promedio ponderada de todas las operaciones efectuadas en el mes. Las tasas son anuales.

(2) Tasa anual promedio para cada año.

Cuadro 9.04 (Continuación)

Tasas de interés efectivas cobradas en operaciones de 90 días a un año (1)

Tasas nominales										Mes	
2001	2002	2003	2004	2005	2006	2007	2008	2009	2010		
17,04	16,32	13,32	12,00	11,52	14,76	13,56	14,04	19,56	11,88	Bancos	Enero
17,88	16,20	13,80	10,80	12,60	15,48	14,16	13,80	15,12	13,80		Febrero
14,16	15,60	12,84	10,32	12,60	14,64	14,16	14,16	14,88	11,52		Marzo
16,32	16,20	12,60	10,08	13,56	14,52	13,08	14,64	13,08	11,28		Abril
19,08	15,72	12,00	10,92	14,28	15,12	13,44	13,68	12,12	12,48		Mayo
18,60	14,88	12,84	10,92	13,68	14,28	12,84	14,28	14,16	10,44		Junio
17,52	13,80	12,36	11,04	14,40	13,92	13,08	15,36	11,40	12,12		Julio
15,24	13,44	13,68	11,40	14,52	14,16	12,84	15,24	10,56	12,96		Agosto
16,20	12,84	13,08	11,04	13,56	14,40	14,04	16,44	11,40	11,28		Septiembre
16,32	12,84	13,20	10,44	13,92	14,16	14,40	17,16	11,64	11,16		Octubre
16,20	12,60	12,84	12,00	14,40	14,40	14,04	16,68	11,28	11,16		Noviembre
15,72	11,76	12,96	10,80	13,44	13,44	13,32	16,92	9,84	11,04		Diciembre
16,69	14,35	12,96	10,98	13,54	14,44	13,58	15,20	12,92	11,76		Año (2)
44,28	35,88	-	-	-	-	-	-	-	-	Sociedades	Enero
35,52	30,00	-	-	-	-	-	-	-	-	financieras	Febrero
41,16	25,20	-	-	-	-	-	-	-	-		Marzo
37,56	32,52	-	-	-	-	-	-	-	-		Abril
37,44	32,16	-	-	-	-	-	-	-	-		Mayo
38,28	32,64	-	-	-	-	-	-	-	-		Junio
37,44	31,20	-	-	-	-	-	-	-	-		Julio
37,20	32,88	-	-	-	-	-	-	-	-		Agosto
39,12	32,16	-	-	-	-	-	-	-	-		Septiembre
34,32	30,36	-	-	-	-	-	-	-	-		Octubre
37,08	30,84	-	-	-	-	-	-	-	-		Noviembre
31,20	26,28	-	-	-	-	-	-	-	-		Diciembre
37,55	31,01	-	-	-	-	-	-	-	-		Año (2)
17,04	16,32	13,32	12,00	11,52	14,76	13,56	14,04	19,56	11,88	Sistema	Enero
17,88	16,20	13,80	10,80	12,60	15,48	14,16	13,80	15,12	13,80	financiero	Febrero
14,16	15,60	12,84	10,32	12,60	14,64	14,16	14,16	14,88	11,52		Marzo
16,32	16,20	12,60	10,08	13,56	14,52	13,08	14,64	13,08	11,28		Abril
19,08	15,72	12,00	10,92	14,28	15,12	13,44	13,68	12,12	12,48		Mayo
18,60	14,88	12,84	10,92	13,68	14,28	12,84	14,28	14,16	10,44		Junio
17,52	13,80	12,36	11,04	14,40	13,92	13,08	15,36	11,40	12,12		Julio
15,24	13,44	13,68	11,40	14,52	14,16	12,84	15,24	10,56	12,96		Agosto
16,20	12,84	13,08	11,04	13,56	14,40	14,04	16,44	11,40	11,28		Septiembre
16,32	12,84	13,20	10,44	13,92	14,16	14,40	17,16	11,64	11,16		Octubre
16,20	12,60	12,84	12,00	14,40	14,40	14,04	16,68	11,28	11,16		Noviembre
15,72	11,76	12,96	10,80	13,44	13,44	13,32	16,92	9,84	11,04		Diciembre
16,69	14,35	12,96	10,98	13,54	14,44	13,58	15,20	12,92	11,76		Año (2)

Cuadro 9.05
Tasas de interés efectivas pagadas en operaciones de uno a tres años (1)

	Mes	Operaciones reajustables									
		2001	2002	2003	2004	2005	2006	2007	2008	2009	2010
Bancos	Enero	5,27	4,50	1,53	2,11	2,23	3,50	3,28	2,75	5,67	1,92
	Febrero	4,65	4,16	1,26	1,46	2,03	3,04	3,28	2,99	3,70	0,71
	Marzo	4,38	3,38	0,47	0,83	1,69	3,02	2,96	2,18	2,16	0,58
	Abril	4,20	2,56	0,99	0,62	1,42	2,74	2,64	1,92	1,35	0,56
	Mayo	4,12	2,74	1,85	0,42	1,52	3,05	2,80	2,41	2,96	0,67
	Junio	4,02	3,14	1,78	0,70	2,05	3,33	3,07	1,88	2,78	0,87
	Julio	4,10	2,28	1,30	1,02	1,87	3,13	2,72	1,52	2,18	1,05
	Agosto	4,71	1,27	1,32	0,60	1,71	3,01	2,90	2,13	2,18	1,26
	Septiembre	3,97	0,83	1,37	0,75	1,65	3,68	3,07	3,49	1,88	2,51
	Octubre	3,96	0,53	1,65	1,08	1,81	3,84	3,17	5,19	1,40	2,58
	Noviembre	4,38	0,75	2,34	1,32	3,88	3,78	3,25	5,94	2,57	2,91
	Diciembre	4,69	1,63	2,38	1,99	4,34	3,59	3,48	6,55	2,69	2,60
	Año (2)	4,37	2,31	1,52	1,08	2,18	3,31	3,05	3,25	2,63	1,52
Sociedades financieras	Enero	6,26	4,17	-	-	-	-	-	-	-	-
	Febrero	5,87	4,73	-	-	-	-	-	-	-	-
	Marzo	5,56	3,01	-	-	-	-	-	-	-	-
	Abril	5,94	3,85	-	-	-	-	-	-	-	-
	Mayo	5,50	2,43	-	-	-	-	-	-	-	-
	Junio	5,43	3,09	-	-	-	-	-	-	-	-
	Julio	5,14	2,57	-	-	-	-	-	-	-	-
	Agosto	4,91	1,34	-	-	-	-	-	-	-	-
	Septiembre	4,65	0,60	-	-	-	-	-	-	-	-
	Octubre	4,77	-	-	-	-	-	-	-	-	-
	Noviembre	4,77	-	-	-	-	-	-	-	-	-
	Diciembre	4,81	4,73	-	-	-	-	-	-	-	-
	Año (2)	5,30	3,05	-	-	-	-	-	-	-	-
Sistema financiero	Enero	5,28	4,50	1,53	2,11	2,23	3,50	3,28	2,75	5,67	1,92
	Febrero	4,65	4,16	1,26	1,46	2,03	3,04	3,28	2,99	3,70	0,71
	Marzo	4,38	3,38	0,47	0,83	1,69	3,02	2,96	2,18	2,16	0,58
	Abril	4,21	2,56	0,99	0,62	1,42	2,74	2,64	1,92	1,35	0,56
	Mayo	4,12	2,74	1,85	0,42	1,52	3,05	2,80	2,41	2,96	0,67
	Junio	4,04	3,14	1,78	0,70	2,05	3,33	3,07	1,88	2,78	0,87
	Julio	4,10	2,28	1,30	1,02	1,87	3,13	2,72	1,52	2,18	1,05
	Agosto	4,71	1,27	1,32	0,60	1,71	3,01	2,90	2,13	2,18	1,26
	Septiembre	3,97	0,83	1,37	0,75	1,65	3,68	3,07	3,49	1,88	2,51
	Octubre	3,97	0,53	1,65	1,08	1,81	3,84	3,17	5,19	1,40	2,58
	Noviembre	4,38	0,75	2,34	1,32	3,88	3,78	3,25	5,94	2,57	2,91
	Diciembre	4,69	1,63	2,38	1,99	4,34	3,59	3,48	6,55	2,69	2,60
	Año (2)	4,38	2,31	1,52	1,08	2,18	3,31	3,05	3,25	2,63	1,52

(1) Corresponden a la tasa promedio ponderada de todas las operaciones efectuadas en el mes. Las tasas son anuales.

(2) Tasa anual promedio para cada año.

Cuadro 9.05 (Continuación)

Tasas de interés efectivas pagadas en operaciones de uno a tres años (1)

Tasas nominales										Mes	
2001	2002	2003	2004	2005	2006	2007	2008	2009	2010		
9,60	6,60	3,48	3,12	4,08	6,24	5,64	7,32	6,60	2,28	Bancos	Enero
8,52	6,24	3,72	3,00	4,32	6,36	5,64	7,08	4,68	2,88		Febrero
3,12	5,52	3,84	2,64	4,44	6,00	5,52	7,32	3,24	2,52		Marzo
7,32	5,04	3,96	2,52	4,92	6,12	5,64	7,32	2,88	2,88		Abril
7,68	5,28	4,44	2,76	5,16	6,12	5,76	7,32	2,52	3,84		Mayo
7,80	5,64	4,32	2,88	5,04	6,12	6,36	7,68	2,76	3,96		Junio
7,56	4,68	4,44	2,88	4,80	6,12	6,36	8,64	1,80	4,56		Julio
8,40	3,60	4,32	2,88	5,04	6,12	6,60	8,64	1,44	5,40		Agosto
8,40	3,96	4,20	3,36	5,16	6,00	6,72	9,60	2,16	5,52		Septiembre
8,16	3,84	4,08	3,60	5,64	5,88	6,84	9,84	2,52	5,40		Octubre
7,44	3,96	3,48	3,84	6,36	5,76	6,84	9,24	2,88	5,28		Noviembre
6,96	4,08	3,48	4,44	6,48	5,88	7,08	8,52	2,52	5,52		Diciembre
7,58	4,87	3,98	3,16	5,12	6,06	6,25	8,21	3,00	4,17		Año (2)
11,04	7,56	-	-	-	-	-	-	-	-	Sociedades	Enero
10,56	7,20	-	-	-	-	-	-	-	-	financieras	Febrero
9,24	5,88	-	-	-	-	-	-	-	-		Marzo
9,36	5,88	-	-	-	-	-	-	-	-		Abril
10,68	5,28	-	-	-	-	-	-	-	-		Mayo
9,24	5,40	-	-	-	-	-	-	-	-		Junio
8,76	5,52	-	-	-	-	-	-	-	-		Julio
8,88	5,04	-	-	-	-	-	-	-	-		Agosto
8,76	4,08	-	-	-	-	-	-	-	-		Septiembre
9,12	4,92	-	-	-	-	-	-	-	-		Octubre
8,76	4,68	-	-	-	-	-	-	-	-		Noviembre
8,04	3,72	-	-	-	-	-	-	-	-		Diciembre
9,37	5,43	-	-	-	-	-	-	-	-		Año (2)
10,92	6,60	3,48	3,12	4,08	6,24	5,64	7,32	6,60	2,28	Sistema	Enero
9,48	6,24	3,72	3,00	4,32	6,36	5,64	7,08	4,68	2,88	financiero	Febrero
5,16	5,52	3,84	2,64	4,44	6,00	5,52	7,32	3,24	2,52		Marzo
8,52	5,16	3,96	2,52	4,92	6,12	5,64	7,32	2,88	2,88		Abril
10,56	5,16	4,44	2,76	5,16	6,12	5,76	7,32	2,52	3,84		Mayo
9,12	5,64	4,32	2,88	5,04	6,12	6,36	7,68	2,76	3,96		Junio
8,28	4,68	4,44	2,88	4,80	6,12	6,36	8,64	1,80	4,56		Julio
8,40	3,72	4,32	2,88	5,04	6,12	6,60	8,64	1,44	5,40		Agosto
8,40	3,96	4,20	3,36	5,16	6,00	6,72	9,60	2,16	5,52		Septiembre
8,16	3,84	4,08	3,60	5,64	5,88	6,84	9,84	2,52	5,40		Octubre
7,56	3,96	3,48	3,84	6,36	5,76	6,84	9,24	2,88	5,28		Noviembre
6,96	4,08	3,48	4,44	6,48	5,88	7,08	8,52	2,52	5,52		Diciembre
8,46	4,88	3,98	3,16	5,12	6,06	6,25	8,21	3,00	4,17		Año (2)

Cuadro 9.06
Tasas de interés efectivas cobradas en operaciones de uno a tres años (1)

	Mes	Operaciones reajustables									
		2001	2002	2003	2004	2005	2006	2007	2008	2009	2010
Bancos	Enero	6,91	7,73	5,21	5,10	5,00	6,13	6,10	4,59	8,52	5,54
	Febrero	6,68	7,37	4,52	5,26	4,93	5,20	5,93	4,69	9,08	5,12
	Marzo	6,13	6,77	2,88	2,89	2,99	4,93	5,55	4,58	6,47	4,44
	Abril	6,10	4,74	2,35	1,84	3,61	4,75	4,69	4,62	5,01	1,30
	Mayo	5,89	5,50	5,18	2,99	4,33	5,34	4,12	3,53	5,09	3,15
	Junio	6,22	5,65	5,63	2,69	4,17	4,28	4,97	4,00	5,35	3,25
	Julio	6,04	4,01	3,83	2,89	3,57	4,47	3,98	2,98	6,16	3,99
	Agosto	7,10	3,35	3,78	2,97	3,05	4,61	3,68	2,72	4,57	4,04
	Septiembre	6,66	4,31	3,80	3,80	3,18	5,72	4,57	4,51	4,10	4,00
	Octubre	6,21	3,91	3,52	3,69	3,61	5,50	4,64	5,88	4,59	3,81
	Noviembre	7,30	4,00	5,44	3,98	5,63	6,01	4,33	8,22	3,90	4,75
	Diciembre	6,97	4,54	5,33	4,96	5,99	5,30	4,84	7,41	4,43	4,82
	Año (2)	6,52	5,16	4,29	3,59	4,17	5,19	4,78	4,81	5,61	4,02
Sociedades financieras	Enero	-	-	-	-	-	-	-	-	-	-
	Febrero	-	-	-	-	-	-	-	-	-	-
	Marzo	-	-	-	-	-	-	-	-	-	-
	Abril	-	-	-	-	-	-	-	-	-	-
	Mayo	-	-	-	-	-	-	-	-	-	-
	Junio	-	-	-	-	-	-	-	-	-	-
	Julio	-	-	-	-	-	-	-	-	-	-
	Agosto	-	-	-	-	-	-	-	-	-	-
	Septiembre	-	-	-	-	-	-	-	-	-	-
	Octubre	-	-	-	-	-	-	-	-	-	-
	Noviembre	-	-	-	-	-	-	-	-	-	-
	Diciembre	-	-	-	-	-	-	-	-	-	-
	Año (2)	-	-	-	-	-	-	-	-	-	-
Sistema financiero	Enero	6,91	7,73	5,21	5,10	5,00	6,13	6,10	4,59	8,52	5,54
	Febrero	6,68	7,37	4,52	5,26	4,93	5,20	5,93	4,69	9,08	5,12
	Marzo	6,13	6,77	2,88	2,89	2,99	4,93	5,55	4,58	6,47	4,44
	Abril	6,10	4,74	2,35	1,84	3,61	4,75	4,69	4,62	5,01	1,30
	Mayo	5,89	5,50	5,18	2,99	4,33	5,34	4,12	3,53	5,09	3,15
	Junio	6,22	5,65	5,63	2,69	4,17	4,28	4,97	4,00	5,35	3,25
	Julio	6,04	4,01	3,83	2,89	3,57	4,47	3,98	2,98	6,16	3,99
	Agosto	7,10	3,35	3,78	2,97	3,05	4,61	3,68	2,72	4,57	4,04
	Septiembre	6,66	4,31	3,80	3,80	3,18	5,72	4,57	4,51	4,10	4,00
	Octubre	6,21	3,91	3,52	3,69	3,61	5,50	4,64	5,88	4,59	3,81
	Noviembre	7,30	4,00	5,44	3,98	5,63	6,01	4,33	8,22	3,90	4,75
	Diciembre	6,97	4,54	5,33	4,96	5,99	5,30	4,84	7,41	4,43	4,82
	Año (2)	6,52	5,16	4,29	3,59	4,17	5,19	4,78	4,81	5,61	4,02

(1) Corresponden a la tasa promedio ponderada de todas las operaciones efectuadas en el mes. Las tasas son anuales.

(2) Tasa anual promedio para cada año.

Cuadro 9.06 (Continuación)

Tasas de interés efectivas cobradas en operaciones de uno a tres años (1)

Tasas nominales										Mes	
2001	2002	2003	2004	2005	2006	2007	2008	2009	2010		
19,32	20,64	19,08	16,56	16,20	17,64	17,88	18,00	22,08	13,32	Bancos	Enero
20,40	21,00	19,56	16,20	18,00	17,64	19,20	17,88	19,92	17,64		Febrero
18,60	18,24	17,16	14,88	15,96	15,96	17,64	16,44	15,12	13,92		Marzo
19,32	19,80	17,04	14,40	16,92	18,84	17,16	17,28	11,76	12,12		Abril
20,28	17,64	17,76	13,56	16,08	18,48	14,64	17,28	13,56	10,20		Mayo
19,44	18,00	17,16	13,56	15,24	17,04	16,20	18,00	13,08	13,56		Junio
18,36	17,16	17,16	13,92	17,88	17,88	15,36	18,12	16,20	14,40		Julio
18,48	18,48	18,48	14,28	17,88	17,28	15,72	19,20	9,48	14,28		Agosto
18,36	16,92	15,72	13,56	16,44	17,28	16,32	19,08	12,24	12,36		Septiembre
18,60	16,08	16,92	15,00	15,84	18,60	15,84	22,56	11,88	15,84		Octubre
19,44	17,28	16,44	14,88	15,60	18,12	15,96	22,44	12,36	15,96		Noviembre
18,96	17,52	12,84	13,56	15,36	18,00	16,08	22,32	7,68	15,12		Diciembre
19,13	18,23	17,11	14,53	16,45	17,73	16,50	19,05	13,78	14,06	Año (2)	
39,72	33,72	-	-	-	-	-	-	-	-	Sociedades financieras	Enero
39,24	31,08	-	-	-	-	-	-	-	-		Febrero
37,92	29,28	-	-	-	-	-	-	-	-		Marzo
36,72	29,04	-	-	-	-	-	-	-	-		Abril
35,28	29,52	-	-	-	-	-	-	-	-		Mayo
36,36	30,00	-	-	-	-	-	-	-	-		Junio
35,88	28,44	-	-	-	-	-	-	-	-		Julio
35,88	30,60	-	-	-	-	-	-	-	-		Agosto
36,00	30,24	-	-	-	-	-	-	-	-		Septiembre
35,28	29,40	-	-	-	-	-	-	-	-		Octubre
36,36	29,64	-	-	-	-	-	-	-	-		Noviembre
34,80	28,92	-	-	-	-	-	-	-	-		Diciembre
36,62	29,99	-	-	-	-	-	-	-	-	Año (2)	
19,44	20,64	19,08	16,56	16,20	17,64	17,88	18,00	22,08	13,32	Sistema financiero	Enero
20,52	21,00	19,56	16,20	18,00	17,64	19,20	17,88	19,92	17,64		Febrero
18,84	18,24	17,16	14,88	15,96	15,96	17,64	16,44	15,12	13,92		Marzo
19,44	19,80	17,04	14,40	16,92	18,84	17,16	17,28	11,76	12,12		Abril
20,40	17,64	17,76	13,56	16,08	18,48	14,64	17,28	13,56	10,20		Mayo
19,44	18,12	17,16	13,56	15,24	17,04	16,20	18,00	13,08	13,56		Junio
18,48	17,28	17,16	13,92	17,88	17,88	15,36	18,12	16,20	14,40		Julio
18,60	18,48	18,48	14,28	17,88	17,28	15,72	19,20	9,48	14,28		Agosto
18,36	16,92	15,72	13,56	16,44	17,28	16,32	19,08	12,24	12,36		Septiembre
18,60	16,08	16,92	15,00	15,84	18,60	15,84	22,56	11,88	15,84		Octubre
19,56	17,28	16,44	14,88	15,60	18,12	15,96	22,44	12,36	15,96		Noviembre
19,08	17,64	12,84	13,56	15,36	18,00	16,08	22,32	7,68	15,12		Diciembre
19,23	18,26	17,11	14,53	16,45	17,73	16,50	19,05	13,78	14,06	Año (2)	

Cuadro 9.07
Tasas de interés efectivas pagadas en operaciones de más de tres años (1)

	Mes	Operaciones reajustables									
		2001	2002	2003	2004	2005	2006	2007	2008	2009	2010
Bancos	Enero	6,19	5,65	4,82	-	-	4,48	3,49	3,75	4,88	4,13
	Febrero	-	5,12	4,72	-	2,71	4,55	-	3,64	4,26	3,08
	Marzo	-	4,81	-	0,50	3,11	5,20	3,60	2,98	-	3,66
	Abril	4,44	4,33	4,66	1,90	1,98	5,30	3,13	2,54	3,23	2,34
	Mayo	5,30	3,36	-	-	3,45	4,57	3,40	3,75	4,09	2,95
	Junio	5,36	4,88	-	-	2,93	-	3,60	4,00	3,82	3,04
	Julio	5,33	4,31	-	-	2,86	-	3,49	3,09	3,40	3,07
	Agosto	5,19	4,93	3,40	-	2,95	3,82	3,71	3,00	3,48	3,30
	Septiembre	5,40	-	-	-	-	3,74	3,62	3,56	3,75	1,88
	Octubre	5,15	3,42	-	-	3,27	3,84	3,59	3,02	3,94	3,45
	Noviembre	-	3,16	-	3,65	-	3,75	3,81	4,88	3,42	3,50
	Diciembre	5,21	4,85	-	3,95	4,74	3,50	3,92	4,83	3,73	3,60
	Año (2)	5,29	4,44	4,40	2,50	3,11	4,28	3,58	3,59	3,82	3,17
Sociedades financieras	Enero	-	-	-	-	-	-	-	-	-	-
	Febrero	-	4,73	-	-	-	-	-	-	-	-
	Marzo	-	-	-	-	-	-	-	-	-	-
	Abril	-	4,73	-	-	-	-	-	-	-	-
	Mayo	-	-	-	-	-	-	-	-	-	-
	Junio	4,96	4,72	-	-	-	-	-	-	-	-
	Julio	-	-	-	-	-	-	-	-	-	-
	Agosto	4,80	-	-	-	-	-	-	-	-	-
	Septiembre	-	-	-	-	-	-	-	-	-	-
	Octubre	4,73	-	-	-	-	-	-	-	-	-
	Noviembre	-	-	-	-	-	-	-	-	-	-
	Diciembre	4,73	4,73	-	-	-	-	-	-	-	-
	Año (2)	4,81	4,73	-	-	-	-	-	-	-	-
Sistema financiero	Enero	6,19	5,65	4,82	-	-	4,48	3,49	3,75	4,88	4,13
	Febrero	-	5,11	4,72	-	2,71	4,55	-	3,64	4,26	3,08
	Marzo	-	4,81	-	0,50	3,11	5,20	3,60	2,98	-	3,66
	Abril	4,44	4,33	4,66	1,90	1,98	5,30	3,13	2,54	3,23	2,34
	Mayo	5,30	3,36	-	-	3,45	4,57	3,40	3,75	4,09	2,95
	Junio	5,31	4,88	-	-	2,93	-	3,60	4,00	3,82	3,04
	Julio	5,33	4,31	-	-	2,86	-	3,49	3,09	3,40	3,07
	Agosto	5,19	4,93	3,40	-	2,95	3,82	3,71	3,00	3,48	3,30
	Septiembre	5,40	-	-	-	-	3,74	3,62	3,56	3,75	1,88
	Octubre	5,14	3,42	-	-	3,27	3,84	3,59	3,02	3,94	3,45
	Noviembre	-	3,16	-	3,65	-	3,75	3,81	4,88	3,42	3,50
	Diciembre	5,20	4,85	-	3,95	4,74	3,50	3,92	4,83	3,73	3,60
	Año (2)	5,28	4,44	4,40	2,50	3,11	4,28	3,58	3,59	3,82	3,17

(1) Corresponden a la tasa promedio ponderada de todas las operaciones efectuadas en el mes. Las tasas son anuales.

(2) Tasa anual promedio para cada año.

Cuadro 9.07 (Continuación)

Tasas de interés efectivas pagadas en operaciones de más de tres años (1)

Tasas nominales										Mes	
2001	2002	2003	2004	2005	2006	2007	2008	2009	2010		
-	8,28	8,64	-	6,60	6,36	6,12	7,92	-	5,04	Bancos	Enero
7,56	7,56	-	-	5,16	7,20	6,60	7,68	5,76	4,80		Febrero
-	6,84	-	4,56	6,60	7,20	6,60	7,44	-	5,64		Marzo
-	7,20	-	4,44	7,80	6,96	6,00	7,44	-	6,24		Abril
-	7,68	-	-	6,12	-	6,72	7,80	-	6,00		Mayo
-	8,04	-	-	7,20	7,56	7,56	8,52	-	5,28		Junio
-	9,48	3,48	-	6,12	7,68	7,08	8,76	-	5,40		Julio
-	7,08	3,24	2,40	6,72	7,80	7,80	9,24	4,68	6,24		Agosto
-	5,52	-	4,08	7,20	6,12	7,68	9,36	4,44	6,36		Septiembre
-	5,64	5,40	-	7,44	6,48	7,44	-	5,04	4,68		Octubre
-	6,60	-	5,76	6,96	7,08	10,20	8,88	4,80	6,48		Noviembre
-	8,76	-	5,40	7,56	6,12	7,32	7,20	4,68	6,60		Diciembre
7,56	7,39	5,19	4,44	6,79	6,96	7,26	8,20	4,90	5,73		Año (2)
11,04	-	-	-	-	-	-	-	-	-	Sociedades	Enero
10,80	-	-	-	-	-	-	-	-	-	financieras	Febrero
9,84	-	-	-	-	-	-	-	-	-		Marzo
-	-	-	-	-	-	-	-	-	-		Abril
-	-	-	-	-	-	-	-	-	-		Mayo
-	-	-	-	-	-	-	-	-	-		Junio
-	-	-	-	-	-	-	-	-	-		Julio
-	-	-	-	-	-	-	-	-	-		Agosto
-	-	-	-	-	-	-	-	-	-		Septiembre
8,52	-	-	-	-	-	-	-	-	-		Octubre
8,40	-	-	-	-	-	-	-	-	-		Noviembre
-	-	-	-	-	-	-	-	-	-		Diciembre
9,72	-	-	-	-	-	-	-	-	-		Año (2)
11,04	8,28	8,64	-	6,60	6,36	6,12	7,92	-	5,04	Sistema	Enero
10,56	7,56	-	-	5,16	7,20	6,60	7,68	5,76	4,80	financiero	Febrero
9,84	6,84	-	4,56	6,60	7,20	6,60	7,44	-	5,64		Marzo
-	7,20	-	4,44	7,80	6,96	6,00	7,44	-	6,24		Abril
-	7,68	-	-	6,12	-	6,72	7,80	-	6,00		Mayo
-	8,04	-	-	7,20	7,56	7,56	8,52	-	5,28		Junio
-	9,48	3,48	-	6,12	7,68	7,08	8,76	-	5,40		Julio
-	7,08	3,24	2,40	6,72	7,80	7,80	9,24	4,68	6,24		Agosto
-	5,52	-	4,08	7,20	6,12	7,68	9,36	4,44	6,36		Septiembre
8,52	5,64	5,40	-	7,44	6,48	7,44	-	5,04	4,68		Octubre
8,40	6,60	-	5,76	6,96	7,08	10,20	8,88	4,80	6,48		Noviembre
-	8,76	-	5,40	7,56	6,12	7,32	7,20	4,68	6,60		Diciembre
9,67	7,39	5,19	4,44	6,79	6,96	7,26	8,20	4,90	5,73		Año (2)

Cuadro 9.08
Tasas de interés efectivas cobradas en operaciones de más de tres años (1)

	Mes	Operaciones reajustables									
		2001	2002	2003	2004	2005	2006	2007	2008	2009	2010
Bancos	Enero	6,84	6,95	6,17	5,41	4,34	5,44	4,87	4,93	6,58	4,79
	Febrero	7,14	6,70	6,20	5,45	4,21	5,22	4,82	5,03	6,63	4,54
	Marzo	6,75	6,29	4,13	4,30	4,34	5,18	4,66	4,60	4,82	4,28
	Abril	6,27	6,10	5,13	4,42	4,26	5,32	4,74	4,52	4,23	4,27
	Mayo	6,24	5,30	5,24	3,24	3,91	5,06	4,51	4,66	4,52	4,38
	Junio	6,11	5,04	5,36	3,09	4,63	5,01	4,31	4,61	4,99	4,25
	Julio	5,91	6,14	5,73	3,93	4,35	4,93	4,02	4,31	4,93	4,41
	Agosto	7,34	5,54	4,61	3,91	4,24	5,12	4,46	4,65	4,66	3,92
	Septiembre	6,84	4,40	4,88	3,94	3,86	5,16	4,49	4,97	4,71	4,12
	Octubre	5,59	4,92	4,39	3,55	4,50	5,07	4,70	5,54	4,62	4,15
	Noviembre	7,01	4,06	5,26	3,81	5,01	5,22	4,82	6,29	4,27	4,39
	Diciembre	7,45	4,98	4,98	4,22	5,48	5,09	4,80	5,92	4,61	4,82
	Año (2)	6,62	5,54	5,17	4,11	4,43	5,15	4,60	5,00	4,96	4,36
Sociedades financieras	Enero	-	10,65	-	-	-	-	-	-	-	-
	Febrero	-	-	-	-	-	-	-	-	-	-
	Marzo	9,36	10,08	-	-	-	-	-	-	-	-
	Abril	5,18	-	-	-	-	-	-	-	-	-
	Mayo	8,63	-	-	-	-	-	-	-	-	-
	Junio	8,48	-	-	-	-	-	-	-	-	-
	Julio	8,17	-	-	-	-	-	-	-	-	-
	Agosto	9,33	-	-	-	-	-	-	-	-	-
	Septiembre	10,08	-	-	-	-	-	-	-	-	-
	Octubre	9,57	7,80	-	-	-	-	-	-	-	-
	Noviembre	9,49	-	-	-	-	-	-	-	-	-
	Diciembre	10,32	-	-	-	-	-	-	-	-	-
	Año (2)	8,86	9,51	-	-	-	-	-	-	-	-
Sistema financiero	Enero	6,84	6,95	6,17	5,41	4,34	5,44	4,87	4,93	6,58	4,79
	Febrero	7,14	6,70	6,20	5,45	4,21	5,22	4,82	5,03	6,63	4,54
	Marzo	6,75	6,29	4,13	4,30	4,34	5,18	4,66	4,60	4,82	4,28
	Abril	6,27	6,10	5,13	4,42	4,26	5,32	4,74	4,52	4,23	4,27
	Mayo	6,24	5,30	5,24	3,24	3,91	5,06	4,51	4,66	4,52	4,38
	Junio	6,11	5,04	5,36	3,09	4,63	5,01	4,31	4,61	4,99	4,25
	Julio	5,91	6,14	5,73	3,93	4,35	4,93	4,02	4,31	4,93	4,41
	Agosto	7,34	5,54	4,61	3,91	4,24	5,12	4,46	4,65	4,66	3,92
	Septiembre	6,85	4,40	4,88	3,94	3,86	5,16	4,49	4,97	4,71	4,12
	Octubre	5,60	4,92	4,39	3,55	4,50	5,07	4,70	5,54	4,62	4,15
	Noviembre	7,01	4,06	5,26	3,81	5,01	5,22	4,82	6,29	4,27	4,39
	Diciembre	7,45	4,98	4,98	4,22	5,48	5,09	4,80	5,92	4,61	4,82
	Año (2)	6,63	5,54	5,17	4,11	4,43	5,15	4,60	5,00	4,96	4,36

(1) Corresponden a la tasa promedio ponderada de todas las operaciones efectuadas en el mes. Las tasas son anuales.

(2) Tasa anual promedio para cada año.

Cuadro 9.08 (Continuación)
Tasas de interés efectivas cobradas en operaciones de más de tres años (1)

Tasas nominales										Mes	
2001	2002	2003	2004	2005	2006	2007	2008	2009	2010		
25,92	20,64	24,48	22,20	21,36	19,92	20,04	21,36	23,04	20,28	Bancos	Enero
28,20	24,00	24,72	20,40	24,48	18,60	16,32	19,68	24,24	19,08		Febrero
22,20	22,08	22,92	20,04	18,72	19,08	13,32	19,08	20,64	15,24		Marzo
24,36	22,44	24,48	20,16	17,40	20,52	18,48	19,80	17,64	17,52		Abril
25,92	22,80	22,32	17,88	20,64	20,04	17,64	20,40	18,96	15,12		Mayo
26,04	23,04	23,52	21,48	16,68	16,80	17,16	20,28	14,88	16,08		Junio
24,12	21,36	24,48	20,28	19,08	19,32	17,88	21,00	18,84	17,40		Julio
23,16	21,60	23,40	19,68	20,64	15,96	18,60	23,28	14,76	20,40		Agosto
21,60	18,96	21,96	18,48	17,16	15,60	19,68	24,36	17,40	15,84		Septiembre
21,48	18,12	24,12	20,04	18,12	20,28	19,44	23,52	16,56	16,08		Octubre
23,52	21,84	22,56	18,12	17,64	16,92	18,24	27,00	16,68	18,96		Noviembre
24,12	21,84	18,36	16,20	18,72	18,72	19,20	24,96	14,76	17,64		Diciembre
24,22	21,56	23,11	19,58	19,22	18,48	18,00	22,06	18,20	17,47		Año (2)
35,40	29,88	-	-	-	-	-	-	-	-	Sociedades	Enero
34,92	28,56	-	-	-	-	-	-	-	-	financieras	Febrero
33,60	28,32	-	-	-	-	-	-	-	-		Marzo
30,36	28,44	-	-	-	-	-	-	-	-		Abril
30,12	28,08	-	-	-	-	-	-	-	-		Mayo
30,12	28,92	-	-	-	-	-	-	-	-		Junio
30,84	28,44	-	-	-	-	-	-	-	-		Julio
30,24	28,80	-	-	-	-	-	-	-	-		Agosto
30,60	28,08	-	-	-	-	-	-	-	-		Septiembre
30,00	27,24	-	-	-	-	-	-	-	-		Octubre
30,24	27,36	-	-	-	-	-	-	-	-		Noviembre
30,48	27,60	-	-	-	-	-	-	-	-		Diciembre
31,41	28,31	-	-	-	-	-	-	-	-		Año (2)
26,04	20,76	24,48	22,20	21,36	19,92	20,04	21,36	23,04	20,28	Sistema	Enero
28,32	24,00	24,72	20,40	24,48	18,60	16,32	19,68	24,24	19,08	financiero	Febrero
22,32	22,08	22,92	20,04	18,72	19,08	13,32	19,08	20,64	15,24		Marzo
24,36	22,44	24,48	20,16	17,40	20,52	18,48	19,80	17,64	17,52		Abril
26,04	22,80	22,32	17,88	20,64	20,04	17,64	20,40	18,96	15,12		Mayo
26,16	23,16	23,52	21,48	16,68	16,80	17,16	20,28	14,88	16,08		Junio
24,24	21,48	24,48	20,28	19,08	19,32	17,88	21,00	18,84	17,40		Julio
23,28	21,60	23,40	19,68	20,64	15,96	18,60	23,28	14,76	20,40		Agosto
21,72	18,96	21,96	18,48	17,16	15,60	19,68	24,36	17,40	15,84		Septiembre
21,60	18,24	24,12	20,04	18,12	20,28	19,44	23,52	16,56	16,08		Octubre
23,64	21,96	22,56	18,12	17,64	16,92	18,24	27,00	16,68	18,96		Noviembre
24,24	21,84	18,36	16,20	18,72	18,72	19,20	24,96	14,76	17,64		Diciembre
24,33	21,61	23,11	19,58	19,22	18,48	18,00	22,06	18,20	17,47		Año (2)

Cuadro 9.09
Spread de tasas de interés en operaciones de 30 a 89 días

	Mes	Bruto									
		2001	2002	2003	2004	2005	2006	2007	2008	2009	2010
Bancos	Enero	+6,96	+3,48	+3,12	+3,36	+2,88	+2,64	+2,40	+4,32	+6,96	+3,36
	Febrero	+6,12	+3,72	+3,36	+3,24	+3,00	+3,00	+3,00	+4,44	+7,80	+3,48
	Marzo	+7,20	+3,24	+3,00	+3,72	+2,76	+2,64	+2,76	+4,20	+7,20	+3,36
	Abril	+5,16	+4,08	+3,12	+3,00	+2,40	+2,64	+2,76	+4,44	+7,20	+3,12
	Mayo	+5,28	+3,96	+3,36	+3,36	+2,40	+2,52	+2,88	+4,32	+5,52	+3,12
	Junio	+5,40	+4,08	+3,24	+3,12	+2,64	+2,52	+2,04	+4,56	+4,56	+2,76
	Julio	+5,52	+4,32	+3,48	+3,24	+2,88	+2,76	+2,16	+3,72	+4,20	+2,28
	Agosto	+4,20	+4,20	+3,60	+3,48	+2,52	+3,00	+2,16	+4,20	+3,72	+2,40
	Septiembre	+5,16	+3,72	+3,36	+2,88	+2,76	+3,00	+2,52	+4,08	+3,24	+2,76
	Octubre	+4,08	+3,48	+3,36	+2,40	+2,64	+2,88	+3,84	+7,56	+3,12	+2,52
	Noviembre	+3,84	+3,48	+3,60	+2,88	+2,40	+2,76	+4,56	+9,00	+3,12	+2,40
	Diciembre	+4,20	+3,36	+3,12	+2,40	+2,16	+2,40	+3,36	+8,16	+2,76	+2,64
	Año	+5,26	+3,76	+3,31	+3,09	+2,62	+2,73	+2,87	+5,25	+4,95	+2,85
Sociedades financieras	Enero	+26,52	+18,00	-	-	-	-	-	-	-	-
	Febrero	+25,80	+18,36	-	-	-	-	-	-	-	-
	Marzo	+26,28	+17,52	-	-	-	-	-	-	-	-
	Abril	+20,16	+18,12	-	-	-	-	-	-	-	-
	Mayo	+16,44	+12,72	-	-	-	-	-	-	-	-
	Junio	+20,52	+18,12	-	-	-	-	-	-	-	-
	Julio	+20,88	+18,84	-	-	-	-	-	-	-	-
	Agosto	+18,72	+18,24	-	-	-	-	-	-	-	-
	Septiembre	+18,60	+18,00	-	-	-	-	-	-	-	-
	Octubre	+14,28	+22,80	-	-	-	-	-	-	-	-
	Noviembre	+18,00	+15,72	-	-	-	-	-	-	-	-
	Diciembre	+14,16	+23,28	-	-	-	-	-	-	-	-
	Año	+20,03	+18,31	-	-	-	-	-	-	-	-
Sistema financiero	Enero	+6,96	+3,48	+3,12	+3,36	+2,88	+2,64	+2,40	+4,32	+6,96	+3,36
	Febrero	+6,24	+3,72	+3,36	+3,24	+3,00	+3,00	+3,00	+4,44	+7,80	+3,48
	Marzo	+7,20	+3,24	+3,00	+3,72	+2,76	+2,64	+2,76	+4,20	+7,20	+3,36
	Abril	+5,16	+4,08	+3,12	+3,00	+2,40	+2,64	+2,76	+4,44	+7,20	+3,12
	Mayo	+5,28	+3,96	+3,36	+3,36	+2,40	+2,52	+2,88	+4,32	+5,52	+3,12
	Junio	+5,40	+4,08	+3,24	+3,12	+2,64	+2,52	+2,04	+4,56	+4,56	+2,64
	Julio	+5,52	+4,32	+3,48	+3,24	+2,88	+2,76	+2,16	+3,72	+4,20	+2,28
	Agosto	+4,20	+4,20	+3,60	+3,48	+2,52	+3,00	+2,16	+4,20	+3,72	+2,40
	Septiembre	+5,16	+3,72	+3,36	+2,88	+2,76	+3,00	+2,52	+4,08	+3,24	+2,76
	Octubre	+4,08	+3,48	+3,36	+2,40	+2,64	+2,88	+3,84	+7,56	+3,12	+2,52
	Noviembre	+3,84	+3,48	+3,60	+2,88	+2,40	+2,76	+4,56	+9,00	+3,12	+2,40
	Diciembre	+4,20	+3,36	+3,12	+2,40	+2,16	+2,40	+3,36	+8,16	+2,76	+2,64
	Año	+5,27	+3,76	+3,31	+3,09	+2,62	+2,73	+2,87	+5,25	+4,95	+2,84

Spread bruto :Diferencia entre tasa de colocación y captación.

Spread neto :Diferencia entre tasa de colocación y captación, deduciendo los costos del encaje.

Spread neto :(((tasa encaje dep.plazo*interés del encaje)+(1-tasa encaje dep.plazo*tasa de colocación))-tasa de captación

Spread bruto negativo :Es consecuencia del efecto de las reprogramaciones de deudas. Estas subvaloran la tasa promedio de colocación.

Cuadro 9.09 (Continuación)

Spread de tasas de interés en operaciones de 30 a 89 días (1)

Neto										Mes	
2001	2002	2003	2004	2005	2006	2007	2008	2009	2010		
+6,51	+3,15	+2,93	+3,16	+2,68	+2,38	+2,13	+3,94	+6,47	+3,22	Bancos	Enero
+5,68	+3,39	+3,14	+3,06	+2,79	+2,72	+2,71	+4,07	+7,33	+3,32		Febrero
+6,84	+2,95	+2,79	+3,52	+2,55	+2,37	+2,48	+3,82	+6,82	+3,21		Marzo
+4,69	+3,78	+2,92	+2,83	+2,19	+2,37	+2,48	+4,05	+6,84	+3,00		Abril
+4,79	+3,67	+3,15	+3,18	+2,17	+2,25	+2,59	+3,93	+5,26	+2,99		Mayo
+4,99	+3,80	+3,05	+2,95	+2,41	+2,26	+1,78	+4,17	+4,36	+2,63		Junio
+5,18	+4,06	+3,25	+3,07	+2,65	+2,49	+1,90	+3,35	+4,01	+2,15		Julio
+3,84	+3,95	+3,36	+3,30	+2,30	+2,71	+1,89	+3,80	+3,56	+2,23		Agosto
+4,76	+3,49	+3,14	+2,71	+2,53	+2,72	+2,23	+3,66	+3,11	+2,55		Septiembre
+3,70	+3,26	+3,14	+2,24	+2,40	+2,60	+3,51	+6,98	+2,98	+2,32		Octubre
+3,50	+3,26	+3,37	+2,70	+2,14	+2,48	+4,20	+8,40	+2,98	+2,19		Noviembre
+3,84	+3,15	+2,92	+2,22	+1,91	+2,12	+3,03	+7,59	+2,65	+2,42		Diciembre
+4,86	+3,49	+3,10	+2,91	+2,39	+2,46	+2,58	+4,81	+4,70	+2,69		Año (2)
+25,41	+17,16	-	-	-	-	-	-	-	-	Sociedades	Enero
+24,70	+17,52	-	-	-	-	-	-	-	-	financieras	Febrero
+25,24	+16,72	-	-	-	-	-	-	-	-		Marzo
+19,17	+17,31	-	-	-	-	-	-	-	-		Abril
+15,54	+12,12	-	-	-	-	-	-	-	-		Mayo
+19,54	+17,34	-	-	-	-	-	-	-	-		Junio
+19,98	+18,06	-	-	-	-	-	-	-	-		Julio
+17,83	+17,49	-	-	-	-	-	-	-	-		Agosto
+17,70	+17,26	-	-	-	-	-	-	-	-		Septiembre
+13,54	+21,88	-	-	-	-	-	-	-	-		Octubre
+17,15	+15,05	-	-	-	-	-	-	-	-		Noviembre
+13,46	+22,35	-	-	-	-	-	-	-	-		Diciembre
+19,10	+17,52	-	-	-	-	-	-	-	-		Año (2)
+6,51	+3,15	+2,93	+3,16	+2,68	+2,38	+2,13	+3,94	+6,47	+3,22	Sistema	Enero
+5,80	+3,39	+3,14	+3,06	+2,79	+2,72	+2,71	+4,07	+7,33	+3,32	financiero	Febrero
+6,84	+2,95	+2,79	+3,52	+2,55	+2,37	+2,48	+3,82	+6,82	+3,21		Marzo
+4,69	+3,78	+2,92	+2,83	+2,19	+2,37	+2,48	+4,05	+6,84	+3,00		Abril
+4,79	+3,67	+3,15	+3,18	+2,17	+2,25	+2,59	+3,93	+5,26	+2,99		Mayo
+4,99	+3,80	+3,05	+2,95	+2,41	+2,26	+1,78	+4,17	+4,36	+2,51		Junio
+5,18	+4,06	+3,25	+3,07	+2,65	+2,49	+1,90	+3,35	+4,01	+2,15		Julio
+3,84	+3,95	+3,36	+3,30	+2,30	+2,71	+1,89	+3,80	+3,56	+2,23		Agosto
+4,76	+3,49	+3,14	+2,71	+2,53	+2,72	+2,23	+3,66	+3,11	+2,55		Septiembre
+3,70	+3,26	+3,14	+2,24	+2,40	+2,60	+3,51	+6,98	+2,98	+2,32		Octubre
+3,50	+3,26	+3,37	+2,70	+2,14	+2,48	+4,20	+8,40	+2,98	+2,19		Noviembre
+3,84	+3,15	+2,92	+2,22	+1,91	+2,12	+3,03	+7,59	+2,65	+2,42		Diciembre
+4,87	+3,49	+3,10	+2,91	+2,39	+2,46	+2,58	+4,81	+4,70	+2,68		Año (2)

Cuadro 9.10
Spread de tasas de interés en operaciones de 90 días a un año (1)

	Mes	Bruto									
		2001	2002	2003	2004	2005	2006	2007	2008	2009	2010
Bancos	Enero	+2,35	+1,78	+2,97	+1,18	+1,52	+1,58	+2,14	+2,66	-0,82	+1,20
	Febrero	+2,53	+2,33	+4,64	+2,63	+2,58	+3,02	+2,86	+3,36	+0,18	+2,02
	Marzo	+2,21	+2,90	+3,00	+2,24	+2,77	+3,10	+2,53	+2,52	+1,88	+1,10
	Abril	+2,17	+3,27	+2,48	+2,34	+2,26	+3,01	+2,65	+3,10	+3,18	+1,01
	Mayo	+2,38	+2,46	+1,73	+1,81	+2,84	+2,15	+2,67	+3,02	+2,41	+2,03
	Junio	+2,29	+2,36	+2,08	+1,97	+2,47	+2,07	+2,94	+2,73	+2,03	+2,16
	Julio	+2,30	+2,62	+2,72	+1,87	+2,76	+2,86	+2,68	+1,99	+2,26	+1,65
	Agosto	+2,66	+2,90	+2,82	+2,34	+2,03	+3,09	+2,20	+2,22	+2,04	+1,99
	Septiembre	+4,41	+2,54	+2,13	+2,04	+1,72	+2,59	+2,76	+1,94	+2,47	+2,10
	Octubre	+2,89	+2,34	+2,58	+2,64	+2,51	+1,66	+2,97	+2,03	+2,50	+2,22
	Noviembre	+2,61	+1,89	+2,08	+2,25	+1,57	+1,11	+1,06	+1,14	+0,10	+1,75
	Diciembre	+2,29	+1,99	+1,30	+1,88	+0,26	+2,01	+1,74	+0,49	-0,52	+1,86
	Año	+2,59	+2,45	+2,54	+2,10	+2,06	+2,35	+2,43	+2,27	+1,48	+1,76
Sociedades financieras	Enero	-	-	-	-	-	-	-	-	-	-
	Febrero	-	-	-	-	-	-	-	-	-	-
	Marzo	-	-	-	-	-	-	-	-	-	-
	Abril	-	-	-	-	-	-	-	-	-	-
	Mayo	-	-	-	-	-	-	-	-	-	-
	Junio	-	-	-	-	-	-	-	-	-	-
	Julio	-	-	-	-	-	-	-	-	-	-
	Agosto	-	-	-	-	-	-	-	-	-	-
	Septiembre	-	-	-	-	-	-	-	-	-	-
	Octubre	-	-	-	-	-	-	-	-	-	-
	Noviembre	-	-	-	-	-	-	-	-	-	-
	Diciembre	-	-	-	-	-	-	-	-	-	-
	Año	-	-	-	-	-	-	-	-	-	-
Sistema financiero	Enero	+2,35	+1,78	+2,97	+1,18	+1,52	+1,58	+2,14	+2,66	-0,82	+1,20
	Febrero	+2,53	+2,33	+4,64	+2,63	+2,58	+3,02	+2,86	+3,36	+0,18	+2,02
	Marzo	+2,21	+2,90	+3,00	+2,24	+2,77	+3,10	+2,53	+2,52	+1,88	+1,10
	Abril	+2,17	+3,27	+2,48	+2,34	+2,26	+3,01	+2,65	+3,10	+3,18	+1,01
	Mayo	+2,38	+2,46	+1,73	+1,81	+2,84	+2,15	+2,67	+3,02	+2,41	+2,03
	Junio	+2,29	+2,36	+2,08	+1,97	+2,47	+2,07	+2,94	+2,73	+2,03	+2,16
	Julio	+2,30	+2,62	+2,72	+1,87	+2,76	+2,86	+2,68	+1,99	+2,26	+1,65
	Agosto	+2,66	+2,90	+2,82	+2,34	+2,03	+3,09	+2,20	+2,22	+2,04	+1,99
	Septiembre	+4,41	+2,54	+2,13	+2,04	+1,72	+2,59	+2,76	+1,94	+2,47	+2,10
	Octubre	+2,89	+2,34	+2,58	+2,64	+2,51	+1,66	+2,97	+2,03	+2,50	+2,22
	Noviembre	+2,61	+1,89	+2,08	+2,25	+1,57	+1,11	+1,06	+1,14	+0,10	+1,75
	Diciembre	+2,29	+1,99	+1,30	+1,88	+0,26	+2,01	+1,74	+0,49	-0,52	+1,86
	Año	+2,59	+2,45	+2,54	+2,10	+2,06	+2,35	+2,43	+2,27	+1,48	+1,76

Spread bruto : Diferencia entre tasa de colocación y captación.

Spread neto : Diferencia entre tasa de colocación y captación, deduciendo los costos del encaje.

Spread neto : = (tasa encaje depósitos a plazo * (((1 + Interés del encaje / 100) / (variación UF)) * 1 / 12 - 1) * 100) + (1 - tasa encaje depósitos a plazo * tasa de colocación reajutable) - tasa de captación reajutable.

La variación de la UF toma los fines de mes.

Cuadro 9.10 (Continuación)

Spread de tasas de interés en operaciones de 90 días a un año (1)

Neto										Mes	
2001	2002	2003	2004	2005	2006	2007	2008	2009	2010		
+2,14	+1,61	+3,14	+1,05	+1,48	+1,59	+1,83	+2,26	-0,45	+1,24	Bancos	Enero
+2,22	+2,13	+4,43	+2,48	+2,63	+2,78	+2,48	+3,27	+0,36	+2,64		Febrero
+2,04	+2,64	+2,51	+2,09	+2,62	+2,87	+2,37	+2,38	+1,66	+1,16		Marzo
+1,88	+2,93	+1,90	+2,07	+1,90	+2,70	+2,46	+2,63	+2,77	+0,92		Abril
+1,84	+2,09	+1,58	+1,55	+2,32	+1,69	+2,22	+2,72	+2,14	+1,75		Mayo
+1,97	+2,21	+2,35	+1,75	+2,24	+1,89	+2,60	+2,35	+2,05	+1,62		Junio
+2,09	+2,57	+2,59	+1,66	+2,65	+2,60	+2,31	+1,36	+1,99	+1,05		Julio
+2,53	+2,68	+2,63	+2,23	+1,74	+2,72	+1,72	+1,83	+1,88	+1,23		Agosto
+3,99	+2,23	+1,98	+1,87	+1,53	+2,34	+2,30	+1,69	+2,58	+1,07		Septiembre
+2,30	+2,02	+2,30	+2,47	+2,14	+1,48	+2,52	+1,58	+2,02	+1,05		Octubre
+2,38	+1,47	+1,94	+2,10	+1,11	+1,01	+0,85	+0,66	-0,25	+0,59		Noviembre
+2,15	+1,87	+1,25	+1,57	-0,28	+1,84	+1,46	+0,29	-0,25	+0,84		Diciembre
+2,29	+2,20	+2,38	+1,91	+1,84	+2,13	+2,09	+1,92	+1,38	+1,26		Año
-	-	-	-	-	-	-	-	-	-	Sociedades	Enero
-	-	-	-	-	-	-	-	-	-	financieras	Febrero
-	-	-	-	-	-	-	-	-	-		Marzo
-	-	-	-	-	-	-	-	-	-		Abril
-	-	-	-	-	-	-	-	-	-		Mayo
-	-	-	-	-	-	-	-	-	-		Junio
-	-	-	-	-	-	-	-	-	-		Julio
-	-	-	-	-	-	-	-	-	-		Agosto
-	-	-	-	-	-	-	-	-	-		Septiembre
-	-	-	-	-	-	-	-	-	-		Octubre
-	-	-	-	-	-	-	-	-	-		Noviembre
-	-	-	-	-	-	-	-	-	-		Diciembre
-	-	-	-	-	-	-	-	-	-		Año
+2,14	+1,61	+3,14	+1,05	+1,48	+1,59	+1,83	+2,26	-0,45	+1,24	Sistema	Enero
+2,22	+2,13	+4,43	+2,48	+2,63	+2,78	+2,48	+3,27	+0,36	+2,64	financiero	Febrero
+2,04	+2,64	+2,51	+2,09	+2,62	+2,87	+2,37	+2,38	+1,66	+1,16		Marzo
+1,88	+2,93	+1,90	+2,07	+1,90	+2,70	+2,46	+2,63	+2,77	+0,92		Abril
+1,84	+2,09	+1,58	+1,55	+2,32	+1,69	+2,22	+2,72	+2,14	+1,75		Mayo
+1,97	+2,21	+2,35	+1,75	+2,24	+1,89	+2,60	+2,35	+2,05	+1,62		Junio
+2,09	+2,57	+2,59	+1,66	+2,65	+2,60	+2,31	+1,36	+1,99	+1,05		Julio
+2,53	+2,68	+2,63	+2,23	+1,74	+2,72	+1,72	+1,83	+1,88	+1,23		Agosto
+3,99	+2,23	+1,98	+1,87	+1,53	+2,34	+2,30	+1,69	+2,58	+1,07		Septiembre
+2,30	+2,02	+2,30	+2,47	+2,14	+1,48	+2,52	+1,58	+2,02	+1,05		Octubre
+2,38	+1,47	+1,94	+2,10	+1,11	+1,01	+0,85	+0,66	-0,25	+0,59		Noviembre
+2,15	+1,87	+1,25	+1,57	-0,28	+1,84	+1,46	+0,29	-0,25	+0,84		Diciembre
+2,29	+2,20	+2,38	+1,91	+1,84	+2,13	+2,09	+1,92	+1,38	+1,26		Año

Cuadro 9.11
Interés y costo alternativo del encaje en el sistema bancario en operaciones de 30 a 89 días

Mes	Interés del encaje (1)									
	2001	2002	2003	2004	2005	2006	2007	2008	2009	2010
Enero	0,30	0,05	0,45	-0,10	0,15	0,25	-0,15	0,15	0,45	0,00
Febrero	0,15	0,00	-0,05	-0,15	0,15	-0,10	-0,10	0,40	-0,05	-0,25
Marzo	0,05	-0,15	-0,20	-0,15	-0,20	-0,15	0,05	0,25	-0,60	-0,15
Abril	0,15	-0,05	0,05	-0,10	-0,15	0,05	0,15	0,00	-0,40	0,25
Mayo	-0,15	0,00	0,40	0,00	-0,05	-0,05	-0,10	0,20	-0,20	0,15
Junio	0,25	0,25	0,60	0,20	0,30	0,30	0,20	0,40	0,20	0,05
Julio	0,25	0,20	-0,05	0,20	0,45	0,30	0,30	0,20	-0,10	0,25
Agosto	0,20	0,05	-0,20	0,25	0,15	0,10	0,30	0,60	-0,15	0,20
Septiembre	0,05	-0,05	0,00	0,20	0,20	0,30	0,45	0,75	0,15	0,00
Octubre	-0,10	0,20	-0,05	0,10	0,30	0,25	0,55	0,55	-0,20	0,30
Noviembre	0,40	0,20	0,10	0,20	0,15	0,15	0,55	0,45	-0,20	-0,05
Diciembre	0,35	0,40	0,10	0,05	0,50	0,00	0,55	0,55	0,50	0,20

Año

Cuadro 9.12
Interés y costo alternativo del encaje en el sistema bancario en operaciones de 90 días a un año

Mes	Interés del encaje (1)									
	2001	2002	2003	2004	2005	2006	2007	2008	2009	2010
Enero	0,30	0,05	0,45	-0,10	0,15	0,25	-0,15	0,15	0,45	0,00
Febrero	0,15	0,00	-0,05	-0,15	0,15	-0,10	-0,10	0,40	-0,05	-0,25
Marzo	0,05	-0,15	-0,20	-0,15	-0,20	-0,15	0,05	0,25	-0,60	-0,15
Abril	0,15	-0,05	0,05	-0,10	-0,15	0,05	0,15	0,00	-0,40	0,25
Mayo	-0,15	0,00	0,40	0,00	-0,05	-0,05	-0,10	0,20	-0,20	0,15
Junio	0,25	0,25	0,60	0,20	0,30	0,30	0,20	0,40	0,20	0,05
Julio	0,25	0,20	-0,05	0,20	0,45	0,30	0,30	0,20	-0,10	0,25
Agosto	0,20	0,05	-0,20	0,25	0,15	0,10	0,30	0,60	-0,15	0,20
Septiembre	0,05	-0,05	0,00	0,20	0,20	0,30	0,45	0,75	0,15	0,00
Octubre	-0,10	0,20	-0,05	0,10	0,30	0,25	0,55	0,55	-0,20	0,30
Noviembre	0,40	0,20	0,10	0,20	0,15	0,15	0,55	0,45	-0,20	-0,05
Diciembre	0,35	0,40	0,10	0,05	0,50	0,00	0,55	0,55	0,50	0,20

Año

(1) Corresponde al pago de interés efectuado por el Banco Central de Chile.

Cuadro 9.11 (Continuación)

Interés y costo alternativo del encaje en el sistema bancario en operaciones de 30 a 89 días

Costo del encaje (2)										Mes
2001	2002	2003	2004	2005	2006	2007	2008	2009	2010	
0,45	0,33	0,19	0,20	0,20	0,26	0,27	0,38	0,49	0,14	Enero
0,44	0,33	0,22	0,18	0,21	0,28	0,29	0,37	0,47	0,16	Febrero
0,36	0,29	0,21	0,20	0,21	0,27	0,28	0,38	0,38	0,15	Marzo
0,47	0,30	0,20	0,17	0,21	0,27	0,28	0,39	0,36	0,12	Abril
0,49	0,29	0,21	0,18	0,23	0,27	0,29	0,39	0,26	0,13	Mayo
0,41	0,28	0,19	0,17	0,23	0,26	0,26	0,39	0,20	0,13	Junio
0,34	0,26	0,23	0,17	0,23	0,27	0,26	0,37	0,19	0,13	Julio
0,36	0,25	0,24	0,18	0,22	0,29	0,27	0,40	0,16	0,17	Agosto
0,40	0,23	0,22	0,17	0,23	0,28	0,29	0,42	0,13	0,21	Septiembre
0,38	0,22	0,22	0,16	0,24	0,28	0,33	0,58	0,14	0,20	Octubre
0,34	0,22	0,23	0,18	0,26	0,28	0,36	0,60	0,14	0,21	Noviembre
0,36	0,21	0,20	0,18	0,25	0,28	0,33	0,57	0,11	0,22	Diciembre
0,40	0,27	0,21	0,18	0,23	0,27	0,29	0,44	0,25	0,16	Año

Cuadro 9.12 (Continuación)

Interés y costo alternativo del encaje en el sistema bancario en operaciones de 90 días a un año

Costo del encaje (2)										Mes
2001	2002	2003	2004	2005	2006	2007	2008	2009	2010	
0,21	0,17	-0,17	0,13	0,04	-0,01	0,31	0,40	-0,37	-0,04	Enero
0,31	0,20	0,21	0,15	-0,05	0,24	0,38	0,09	-0,18	-0,62	Febrero
0,17	0,26	0,49	0,15	0,15	0,23	0,16	0,14	0,22	-0,06	Marzo
0,29	0,34	0,58	0,27	0,36	0,31	0,19	0,47	0,41	0,09	Abril
0,54	0,37	0,15	0,26	0,52	0,46	0,45	0,30	0,27	0,28	Mayo
0,32	0,15	-0,27	0,22	0,23	0,18	0,34	0,38	-0,02	0,54	Junio
0,21	0,05	0,13	0,21	0,11	0,26	0,37	0,63	0,27	0,60	Julio
0,13	0,22	0,19	0,11	0,29	0,37	0,48	0,39	0,16	0,76	Agosto
0,42	0,31	0,15	0,17	0,19	0,25	0,46	0,25	-0,11	1,03	Septiembre
0,59	0,32	0,28	0,17	0,37	0,18	0,45	0,45	0,48	1,17	Octubre
0,23	0,42	0,14	0,15	0,46	0,10	0,21	0,48	0,35	1,16	Noviembre
0,14	0,12	0,05	0,31	0,02	0,17	0,28	0,20	-0,27	1,02	Diciembre
0,30	0,24	0,16	0,19	0,22	0,23	0,34	0,35	0,10	0,49	Año

(2) El costo alternativo del encaje es la diferencia producida entre el *spread* bruto y el *spread* neto.

Cuadro 9.13**Tasas de interés efectivas en operaciones reajustables hasta un año, según la variación del tipo de cambio (1)**

Mes	Captaciones										
	2001	2002	2003	2004	2005	2006	2007	2008	2009	2010	
De 30 a 89 días											
Bancos	Enero	6,01	1,43	3,62	-	2,74	0,10	0,50	-	1,44	-
	Febrero	5,46	1,63	1,07	-	-	0,50	-	-	-	-
	Marzo	4,33	1,80	1,49	-	2,75	-	0,52	3,50	1,14	-
	Abril	4,35	3,14	1,78	-	-	-	4,50	4,05	-	-
	Mayo	3,83	1,68	-	-	-	6,00	5,26	3,39	-	-
	Junio	4,18	2,84	-	-	-	4,50	5,25	3,60	-	-
	Julio	4,80	2,56	-	-	-	0,40	5,35	3,89	-	-
	Agosto	6,54	1,40	1,54	-	-	-	-	4,20	-	-
	Septiembre	3,88	1,45	3,06	-	0,40	5,00	-	4,29	-	-
	Octubre	6,40	1,55	2,21	-	-	1,60	-	3,70	-	-
	Noviembre	5,47	2,01	1,64	-	3,50	2,50	-	3,15	-	-
	Diciembre	7,07	3,75	-	-	-	3,04	-	-	-	-
	Año (2)	5,19	2,10	2,05	-	2,35	2,63	3,56	3,75	1,29	-
De 90 días a un año											
Bancos	Enero	4,34	1,58	1,70	-	-	-	-	-	-	-
	Febrero	3,66	5,48	1,50	-	-	-	-	-	-	-
	Marzo	1,97	4,63	2,65	1,31	1,00	2,50	3,05	-	-	-
	Abril	3,01	1,57	-	-	-	-	-	0,17	-	-
	Mayo	3,50	0,68	0,92	-	2,83	5,00	5,35	-	-	-
	Junio	1,22	-	-	1,01	1,47	3,05	3,21	-	-	-
	Julio	2,22	-	-	-	-	-	-	-	-	-
	Agosto	1,24	1,30	1,00	-	-	-	-	-	-	-
	Septiembre	0,55	-	1,00	1,01	2,50	3,94	5,38	-	-	-
	Octubre	1,62	-	-	-	-	-	-	-	-	-
	Noviembre	0,46	1,00	1,00	-	-	5,00	-	-	-	-
	Diciembre	0,98	1,56	3,00	1,06	2,56	3,13	-	-	-	-
	Año (2)	2,06	2,23	1,60	1,10	2,07	3,77	4,25	0,17	-	-

(1) Corresponden a la tasa promedio ponderada de todas las operaciones efectuadas en el mes. Las tasas son anuales.

Cuadro 9.13 (Continuación)

Tasas de interés efectivas en operaciones reajustables hasta un año, según la variación del tipo de cambio (1)

Colocaciones										Mes
2001	2002	2003	2004	2005	2006	2007	2008	2009	2010	
De 30 a 89 días										
9,33	3,01	4,83	3,47	3,28	5,96	5,27	-	-	-	Bancos Enero
8,10	4,51	5,21	2,95	3,94	6,34	6,07	-	10,16	-	Febrero
5,40	5,83	2,30	3,82	4,37	6,45	5,36	-	4,73	-	Marzo
7,67	3,03	3,33	2,99	4,63	5,64	6,22	-	-	-	Abril
5,32	4,38	4,01	2,71	4,89	5,98	5,31	-	-	4,23	Mayo
7,01	2,28	3,17	2,75	5,86	6,18	6,09	-	-	-	Junio
6,54	4,85	3,97	2,79	6,04	6,03	5,58	-	9,00	-	Julio
5,76	9,66	6,80	4,09	5,47	7,47	6,48	9,18	-	-	Agosto
5,00	5,53	3,03	3,41	5,36	5,55	6,77	11,37	2,91	-	Septiembre
6,49	2,67	0,65	4,94	5,48	7,55	7,26	-	2,59	-	Octubre
4,75	3,53	3,23	3,14	5,75	5,49	-	-	2,82	-	Noviembre
5,32	4,25	2,57	3,91	6,45	6,43	-	-	3,49	-	Diciembre
6,39	4,46	3,59	3,41	5,13	6,26	6,04	10,28	5,10	4,23	Año (2)
De 90 días a un año										
9,31	5,19	-	1,69	4,39	8,15	6,69	-	-	-	Bancos Enero
7,02	4,59	0,31	2,88	3,29	6,19	6,07	-	-	-	Febrero
8,74	2,84	5,88	2,86	4,73	6,85	5,50	-	-	-	Marzo
7,40	4,41	2,90	2,45	4,38	-	6,64	-	-	-	Abril
6,27	4,50	2,95	1,89	4,67	6,02	5,81	-	9,96	-	Mayo
5,27	4,50	0,28	2,14	5,32	7,21	5,92	-	-	-	Junio
5,55	3,74	0,32	3,01	6,69	7,22	6,57	-	-	-	Julio
6,17	3,63	5,00	3,29	5,41	6,11	6,38	9,76	-	-	Agosto
6,61	3,60	3,31	2,27	4,49	5,46	7,82	6,69	-	-	Septiembre
5,27	4,58	4,04	3,60	5,68	6,77	8,33	12,84	-	-	Octubre
5,61	3,64	3,82	4,79	6,09	6,47	-	-	3,79	-	Noviembre
4,37	3,51	2,99	3,05	6,90	6,58	-	-	3,88	-	Diciembre
6,47	4,06	2,89	2,93	5,17	6,64	6,57	9,76	5,88	-	Año (2)

(2) Tasa promedio anual para cada año.

Cuadro 9.14
Tasas de interés efectivas en operaciones reajustables a más de un año, según la variación del tipo de cambio (1)

Mes	Captaciones									
	2001	2002	2003	2004	2005	2006	2007	2008	2009	2010
De uno a tres años										
Bancos										
Enero	-	-	-	-	-	-	-	-	-	-
Febrero	-	-	-	-	-	-	-	-	-	-
Marzo	3,40	-	1,50	-	-	-	-	-	-	-
Abril	-	-	-	-	-	-	-	-	-	-
Mayo	-	-	-	-	-	-	-	-	-	-
Junio	-	-	-	-	-	-	-	-	-	-
Julio	-	-	-	-	-	-	-	-	-	-
Agosto	-	-	-	-	-	-	-	-	-	-
Septiembre	-	-	-	-	-	-	-	-	-	-
Octubre	-	-	-	-	-	-	-	-	-	-
Noviembre	-	-	-	-	-	-	-	-	-	-
Diciembre	-	-	-	-	-	-	-	-	-	-
Año (2)	3,40	-	1,50	-	-	-	-	-	-	-
Más de tres años										
Bancos										
Enero	-	-	-	-	-	-	-	-	-	-
Febrero	-	-	-	-	-	-	-	-	-	-
Marzo	-	-	-	-	-	-	-	-	-	-
Abril	-	-	-	-	-	-	-	-	-	-
Mayo	-	-	-	-	-	-	-	-	-	-
Junio	-	-	-	-	-	-	-	-	-	-
Julio	-	-	-	-	-	-	-	-	-	-
Agosto	-	-	-	-	-	-	-	-	-	-
Septiembre	-	-	-	-	-	-	-	-	-	-
Octubre	-	-	-	-	-	-	-	-	-	-
Noviembre	-	-	-	-	-	-	-	-	-	-
Diciembre	-	-	-	-	-	-	-	-	-	-
Año (2)	-	-	-	-	-	-	-	-	-	-

(1) Corresponden a la tasa promedio ponderada de todas las operaciones efectuadas en el mes. Las tasas son anuales.

Cuadro 9.14 (Continuación)

Tasas de interés efectivas en operaciones reajustables a más de un año, según la variación del tipo de cambio (1)

Colocaciones										Mes
2001	2002	2003	2004	2005	2006	2007	2008	2009	2010	
De uno a tres años										
8,02	-	-	-	4,50	-	-	-	-	-	Bancos Enero
-	-	4,09	-	-	8,50	-	-	-	2,80	Febrero
6,85	-	-	-	-	8,60	-	-	-	-	Marzo
9,35	4,95	-	-	-	-	-	-	-	2,80	Abril
8,34	-	-	-	-	6,84	-	-	-	2,80	Mayo
-	-	2,62	-	-	-	-	-	-	2,80	Junio
7,72	-	-	-	-	-	-	-	-	2,80	Julio
5,95	-	3,91	-	-	8,34	-	-	-	4,14	Agosto
5,08	-	0,37	4,41	-	-	-	-	-	-	Septiembre
7,68	7,87	-	-	-	-	-	-	-	-	Octubre
4,37	7,55	4,34	-	6,39	-	-	-	4,45	-	Noviembre
5,87	2,43	-	4,50	-	-	-	-	3,50	-	Diciembre
6,92	5,70	3,07	4,46	5,45	8,07	-	-	3,98	3,02	Año (2)
Más de tres años										
8,32	-	5,10	-	-	6,66	6,64	6,52	6,19	-	Bancos Enero
8,08	3,80	4,09	-	4,10	4,90	7,42	6,04	7,00	3,83	Febrero
7,85	3,21	4,02	3,61	5,41	-	6,99	5,61	5,70	4,22	Marzo
5,50	4,62	4,84	-	-	7,50	-	5,80	5,23	4,08	Abril
7,62	-	5,58	-	4,74	4,90	-	5,91	5,07	4,05	Mayo
8,40	-	-	5,70	4,99	6,10	-	5,77	5,88	4,20	Junio
5,92	4,55	5,28	4,24	7,11	7,00	6,30	6,23	5,45	3,84	Julio
5,83	5,04	-	5,55	6,68	6,99	6,79	6,18	5,13	4,07	Agosto
5,14	-	-	5,60	6,35	7,50	6,50	6,30	4,88	4,54	Septiembre
4,88	7,89	-	-	5,25	7,40	7,54	6,64	3,74	4,76	Octubre
6,18	4,46	4,87	-	6,51	-	6,52	7,14	4,27	4,81	Noviembre
3,71	-	8,10	6,40	7,43	7,09	7,10	5,01	3,68	4,45	Diciembre
6,45	4,80	5,24	5,18	5,86	6,60	6,87	6,10	5,19	4,26	Año (2)

(2) Tasa promedio anual para cada año.

Cuadro 9.15**Tasas de interés por venta de Pagarés descontables del Banco Central de Chile, PDBC, promedio ponderado, según plazo (1)**

Mes	A 30 días			A 90 días			180 días			360 días		
	2008	2009	2010	2008	2009	2010	2008	2009	2010	2008	2009	2010
Enero	6,33	7,14	0,44	6,50	6,74	0,46	6,65	6,52	-	6,70	6,34	-
Febrero	6,50	4,48	0,46	6,60	4,43	0,49	6,65	4,65	-	6,67	4,56	-
Marzo	6,53	2,76	0,45	6,61	2,62	0,50	6,59	2,64	-	6,60	2,59	1,54
Abril	6,55	1,81	0,44	6,61	1,89	-	6,62	2,01	1,14	6,61	2,18	1,87
Mayo	6,61	1,19	0,41	6,68	1,20	-	6,81	1,53	1,38	6,80	1,78	2,30
Junio	7,12	0,96	0,52	7,32	1,08	1,44	6,89	1,47	2,10	7,06	1,88	2,98
Julio	7,46	0,47	1,18	7,57	0,60	1,85	-	1,34	2,52	-	1,76	3,43
Agosto	8,22	0,43	2,03	-	0,46	2,47	-	0,49	3,19	-	-	4,10
Septiembre	8,74	0,47	2,57	-	0,49	2,99	-	0,48	3,33	-	-	4,07
Octubre	7,65	0,46	2,77	-	0,49	3,21	-	-	3,39	-	-	4,15
Noviembre	8,27	0,46	2,87	8,36	0,48	3,26	8,11	0,48	3,63	7,69	-	4,09
Diciembre	8,37	0,47	3,08	8,18	0,48	3,40	7,72	-	3,82	7,52	-	4,40
Promedio anual	7,54	1,33	1,16	7,03	1,15	1,39	7,00	1,59	2,74	6,96	2,99	3,14

(1) Las tasas son anuales.

Cuadro 9.16**Tasas de interés por venta de Bonos del Banco Central de Chile. Base anual**

Mes	BCP (1)						BCU (2)					
	A 2 años			A 5 años			A 5 años			A 10 años		
	2008	2009	2010	2008	2009	2010	2008	2009	2010	2008	2009	2010
Enero	6,45	5,62	3,38	6,42	5,31	5,27	2,86	3,12	-	2,92	2,71	-
Febrero	6,36	4,68	3,48	6,36	4,53	5,38	2,69	1,99	-	2,84	2,19	-
Marzo	-	2,81	3,19	-	4,01	5,41	2,25	1,78	-	2,66	-	-
Abril	6,59	-	3,63	6,42	4,52	5,56	2,21	1,87	-	2,67	2,56	-
Mayo	6,94	2,62	3,79	6,88	4,64	5,53	2,71	2,86	-	3,15	3,30	-
Junio	7,57	2,67	4,05	7,61	4,91	5,57	2,84	-	-	3,38	-	-
Julio	7,94	2,54	4,60	7,74	-	5,59	2,90	-	-	3,38	-	-
Agosto	7,84	-	4,70	7,59	-	5,59	2,93	-	-	3,33	-	-
Septiembre	-	-	4,71	-	-	5,58	3,16	-	-	3,36	-	-
Octubre	-	-	4,75	-	-	5,67	3,24	-	2,61	3,22	-	-
Noviembre	6,59	-	4,73	6,26	-	5,72	3,39	-	2,58	3,19	-	-
Diciembre	6,47	-	-	6,02	-	5,66	3,35	-	2,67	3,29	-	-
Promedio anual	7,00	3,30	4,08	6,89	4,55	5,54	2,92	2,33	2,60	3,24	2,69	-

(1) BCP : Bono del Banco Central de Chile en pesos.

(2) BCU : Bono del Banco Central de Chile en unidades de fomento.

Cuadro 9.17**Tasas de interés en libretas de ahorro a plazo con giro incondicional****Promedio ponderado del sistema financiero**

Mes	1999	2000	2001	2002	2003	2004	2005	2006	2007	2008	2009	2010
Enero	3,49	3,50	3,43	1,50	0,30	0,25	0,21	0,21	0,22	0,20	0,24	0,19
Febrero	3,49	3,50	3,43	1,50	0,29	0,25	0,21	0,20	0,22	0,20	0,24	0,19
Marzo	3,49	3,50	3,41	1,50	0,28	0,25	0,20	0,20	0,22	0,20	0,24	0,19
Abril	3,49	3,50	2,77	0,69	0,28	0,25	0,20	0,19	0,20	0,19	0,19	0,19
Mayo	3,49	3,50	2,77	0,40	0,28	0,20	0,20	0,19	0,20	0,19	0,19	0,19
Junio	3,50	3,50	2,77	0,40	0,25	0,20	0,20	0,19	0,19	0,19	0,19	0,19
Julio	3,50	3,50	2,33	0,56	0,25	0,20	0,19	0,19	0,19	0,19	0,19	0,19
Agosto	3,50	3,50	2,33	0,57	0,24	0,20	0,19	0,19	0,19	0,19	0,19	0,19
Septiembre	3,50	3,49	1,68	0,29	0,24	0,20	0,19	0,19	0,19	0,19	0,19	0,19
Octubre	3,50	3,49	1,16	0,29	0,25	0,20	0,19	0,20	0,19	0,19	0,20	0,19
Noviembre	3,50	3,49	1,23	0,28	0,25	0,20	0,19	0,21	0,20	0,19	0,20	0,19
Diciembre	3,50	3,49	1,41	0,30	0,26	0,20	0,21	0,22	0,20	0,19	0,20	0,20
Promedio anual	3,50	3,50	2,39	0,69	0,26	0,22	0,20	0,20	0,20	0,19	0,21	0,19

Cuadro 9.18
Tasas de interés efectivas por operaciones en dólares hasta un año (1)

Mes	Captaciones										
	2001	2002	2003	2004	2005	2006	2007	2008	2009	2010	
De 30 a 89 días											
Bancos	Enero	5,19	1,61	1,37	1,66	2,24	3,87	4,71	3,95	1,16	0,78
	Febrero	4,86	1,60	1,29	1,66	2,23	3,90	4,64	3,13	1,10	0,65
	Marzo	4,68	1,68	1,27	1,53	2,46	3,95	4,74	3,46	0,79	0,63
	Abril	4,36	1,73	1,30	1,42	2,61	4,21	4,77	3,68	0,83	0,63
	Mayo	3,78	1,66	1,31	1,43	2,70	4,41	4,85	3,13	1,00	0,56
	Junio	3,61	1,62	1,22	1,41	2,80	4,53	4,75	3,59	0,93	0,62
	Julio	3,54	1,59	1,35	1,51	2,93	4,65	4,88	3,70	0,79	1,09
	Agosto	3,38	1,54	1,47	1,51	3,12	4,67	5,16	3,52	1,14	1,59
	Septiembre	2,87	1,58	1,41	1,62	3,20	4,54	5,46	4,46	1,66	1,18
	Octubre	2,24	1,65	1,46	1,72	3,41	4,54	5,09	4,99	1,32	0,89
	Noviembre	1,89	1,43	1,56	1,92	3,72	4,53	4,73	2,08	1,04	0,47
	Diciembre	1,71	1,40	1,64	2,18	3,91	4,75	5,00	1,76	1,27	0,70
	Año	3,51	1,59	1,39	1,63	2,94	4,38	4,90	3,45	1,09	0,82
De 90 días a un año											
Bancos	Enero	5,44	1,79	1,63	2,12	2,43	4,42	5,08	4,23	1,31	1,12
	Febrero	5,10	1,73	1,61	1,96	2,63	4,64	5,10	3,16	1,41	0,97
	Marzo	4,86	1,95	1,52	1,89	2,75	4,72	5,12	3,94	1,33	0,92
	Abril	4,37	1,96	1,48	1,73	2,92	4,89	5,15	3,84	1,44	0,98
	Mayo	3,96	1,87	1,45	1,71	3,05	5,04	5,27	3,62	1,31	0,97
	Junio	3,76	1,82	1,36	1,66	3,21	5,33	5,27	4,21	1,50	0,99
	Julio	3,68	1,87	1,42	1,76	3,30	5,11	5,38	4,19	1,06	1,35
	Agosto	3,51	1,85	1,66	1,76	3,65	4,93	5,47	3,79	1,04	1,82
	Septiembre	3,06	1,87	1,59	1,82	3,71	5,03	5,82	4,95	1,76	1,58
	Octubre	2,35	1,90	1,72	1,97	4,03	5,10	5,47	4,72	1,64	1,64
	Noviembre	2,01	1,68	1,70	2,13	4,22	5,07	5,39	2,59	1,28	1,04
	Diciembre	1,92	1,70	1,89	2,42	4,40	5,16	5,41	1,67	1,78	1,11
	Año	3,67	1,83	1,59	1,91	3,36	4,95	5,33	3,74	1,41	1,21

(1) Corresponden a la tasa promedio ponderada de todas las operaciones efectuadas en el mes.

Cuadro 9.18 (Continuación)

Tasas de interés efectivas por operaciones en dólares hasta un año (1)

Colocaciones										Mes
2001	2002	2003	2004	2005	2006	2007	2008	2009	2010	
De 30 a 89 días										
7,42	3,37	4,51	2,73	3,73	5,06	5,90	4,85	4,95	1,33	Bancos Enero
7,06	3,88	3,91	3,04	3,83	5,06	5,80	4,13	4,95	1,79	Febrero
6,72	4,00	3,60	2,83	3,99	5,63	5,74	3,80	4,46	2,21	Marzo
6,41	3,91	3,25	2,79	3,85	5,41	5,89	4,05	3,54	2,15	Abril
5,67	4,08	3,54	2,85	3,98	5,90	5,64	4,02	3,70	2,06	Mayo
5,56	3,66	3,34	2,38	4,45	6,00	5,96	4,53	3,33	2,02	Junio
5,37	3,84	3,26	2,94	4,83	6,12	5,81	4,40	2,76	1,87	Julio
5,06	3,89	3,23	2,90	4,55	6,00	5,96	4,45	3,46	1,69	Agosto
4,62	3,72	2,84	3,12	4,90	6,00	5,99	5,15	2,05	1,87	Septiembre
4,11	3,67	3,46	3,07	4,97	5,95	5,74	8,36	2,20	1,36	Octubre
4,18	4,08	2,72	3,33	5,02	5,90	5,73	6,01	2,19	1,63	Noviembre
3,77	3,91	2,75	3,42	5,23	6,18	5,99	5,85	1,66	1,66	Diciembre
5,50	3,83	3,37	2,95	4,44	5,77	5,85	4,97	3,27	1,80	Año
De 90 días a un año										
6,96	3,46	3,26	2,96	4,02	5,71	6,28	4,87	5,94	2,54	Bancos Enero
6,67	3,64	3,07	2,60	4,38	5,90	6,29	4,23	4,99	2,53	Febrero
6,02	3,62	3,37	2,61	4,58	6,18	6,24	3,94	4,58	2,68	Marzo
5,82	3,45	2,88	2,11	4,49	5,97	6,24	4,15	4,69	1,82	Abril
5,39	3,72	3,14	2,98	4,60	6,35	6,25	4,67	3,50	2,47	Mayo
5,30	3,15	2,88	3,30	4,89	6,53	6,36	4,71	3,56	2,64	Junio
4,96	3,63	2,93	3,39	4,94	6,55	6,32	4,68	3,31	2,28	Julio
5,06	3,45	3,04	3,11	5,11	6,44	6,41	4,98	2,87	2,61	Agosto
4,60	3,40	3,16	3,40	5,22	6,36	6,38	5,19	2,97	2,28	Septiembre
3,91	3,65	2,91	3,42	5,42	6,43	5,91	7,62	2,98	2,38	Octubre
3,71	3,65	2,93	3,58	5,60	6,22	5,85	5,99	2,70	2,18	Noviembre
3,54	3,56	2,91	3,89	5,68	6,01	5,89	6,09	2,90	2,51	Diciembre
5,16	3,53	3,04	3,11	4,91	6,22	6,20	5,09	3,75	2,41	Año

Cuadro 9.19
Tasas de interés efectivas por operaciones en dólares a más de un año (1)

Mes	Captaciones										
	2001	2002	2003	2004	2005	2006	2007	2008	2009	2010	
De uno a tres años											
Bancos	Enero	5,01	1,71	1,09	0,86	3,21	5,02	5,18	3,54	2,89	2,26
	Febrero	5,20	2,26	1,96	2,38	3,79	5,28	5,47	3,42	3,39	2,16
	Marzo	4,82	2,46	0,95	1,97	3,32	5,02	5,04	3,04	2,52	1,24
	Abril	4,20	2,46	1,31	2,93	3,40	5,27	5,30	4,87	1,94	2,06
	Mayo	2,89	2,73	1,25	1,82	3,52	5,46	5,46	4,23	2,04	1,35
	Junio	4,39	2,43	2,00	2,28	3,85	5,60	5,75	4,41	2,05	1,83
	Julio	4,03	1,84	1,71	2,00	3,34	5,75	5,49	4,03	2,01	2,44
	Agosto	3,30	1,68	2,22	1,96	3,94	5,52	4,70	4,56	1,75	1,45
	Septiembre	3,44	2,17	1,71	2,42	3,85	5,40	3,50	4,75	1,80	2,26
	Octubre	1,75	1,70	1,85	2,91	3,97	5,31	5,65	4,80	2,26	2,82
	Noviembre	3,20	1,74	1,50	2,69	5,10	5,38	4,97	4,20	1,68	1,29
	Diciembre	2,59	1,44	1,48	3,17	4,52	4,93	5,06	4,12	1,48	1,29
	Año	3,74	2,05	1,59	2,28	3,82	5,33	5,13	4,16	2,15	1,87
Más de tres años											
Bancos	Enero	-	-	-	-	-	-	-	-	-	-
	Febrero	-	-	-	-	-	-	-	-	-	-
	Marzo	-	-	-	-	-	-	-	-	-	0,41
	Abril	-	-	-	-	-	-	-	-	-	-
	Mayo	-	-	-	-	4,35	4,60	-	-	-	0,57
	Junio	-	-	-	-	-	-	-	-	-	2,11
	Julio	-	-	-	-	-	-	-	-	-	1,40
	Agosto	-	-	-	-	-	-	-	-	-	-
	Septiembre	-	-	-	1,80	-	5,08	-	-	-	2,86
	Octubre	1,92	-	-	-	3,34	-	4,98	-	-	2,17
	Noviembre	-	-	-	-	-	4,78	-	-	-	-
	Diciembre	-	-	-	-	-	-	-	-	-	0,92
	Año	1,92	-	-	1,80	3,85	4,82	4,98	-	-	1,49

(1) Corresponden a la tasa promedio ponderada de todas las operaciones efectuadas en el mes.

Cuadro 9.19 (Continuación)

Tasas de interés efectivas por operaciones en dólares a más de un año (1)

Colocaciones										Mes
2001	2002	2003	2004	2005	2006	2007	2008	2009	2010	
De uno a tres años										
7,69	3,87	5,42	2,29	4,30	6,33	6,14	5,02	4,11	2,21	Bancos Enero
6,03	3,07	2,32	3,96	3,86	6,80	5,95	3,73	5,69	5,52	Febrero
7,31	3,64	4,15	1,78	5,43	5,55	6,31	4,59	4,12	1,85	Marzo
6,42	3,96	2,90	2,57	4,46	6,33	5,84	4,31	4,12	2,67	Abril
5,05	3,35	3,17	2,75	3,72	7,03	5,84	4,67	4,77	2,03	Mayo
5,65	4,31	2,33	3,44	3,37	6,06	5,56	5,14	2,96	2,02	Junio
5,00	3,06	2,99	3,53	5,08	6,14	6,79	6,62	2,65	1,60	Julio
4,82	3,47	3,28	3,02	4,77	5,78	6,65	5,33	2,70	3,54	Agosto
4,52	2,78	2,57	2,92	6,24	6,69	5,81	5,59	2,47	2,02	Septiembre
4,18	3,93	1,51	2,74	5,32	5,98	5,81	5,67	2,22	2,55	Octubre
3,37	2,30	2,26	3,32	5,21	5,75	5,67	8,13	2,77	1,66	Noviembre
3,14	2,71	3,34	3,90	5,61	5,58	5,41	4,30	2,43	3,11	Diciembre
5,27	3,37	3,02	3,02	4,78	6,17	5,98	5,26	3,42	2,57	Año
Más de tres años										
7,89	3,61	3,02	2,65	4,20	5,99	6,43	5,91	3,84	3,35	Bancos Enero
6,91	3,85	2,87	3,34	3,90	3,95	7,70	4,77	3,37	3,18	Febrero
7,35	3,01	2,75	2,68	4,41	5,94	6,59	4,45	1,43	1,95	Marzo
6,27	3,80	2,84	2,82	4,82	5,57	6,07	4,66	5,33	2,94	Abril
5,66	4,17	2,88	3,06	4,70	5,24	6,20	5,06	6,11	3,33	Mayo
5,93	4,83	3,72	3,47	4,63	6,20	5,79	5,28	3,08	2,47	Junio
6,49	3,65	2,96	3,76	4,90	6,65	6,62	3,82	3,99	3,50	Julio
6,30	4,02	3,48	3,38	5,42	5,92	6,52	5,26	3,76	3,35	Agosto
5,14	3,81	3,52	3,25	5,29	6,35	6,44	4,66	2,15	2,69	Septiembre
4,16	3,73	3,13	3,79	6,17	6,25	6,60	5,65	2,68	3,72	Octubre
3,51	3,22	2,59	4,23	5,37	6,30	5,83	5,31	2,36	4,21	Noviembre
3,31	3,30	2,89	3,87	5,55	5,94	5,77	3,86	3,01	2,90	Diciembre
5,74	3,75	3,05	3,36	4,95	5,86	6,38	4,89	3,43	3,13	Año

Saldos |

Capítulo 10
Dinero y cuasidinero

Cuadro 10.01
Dinero y base monetaria
(Saldos mensuales en millones de pesos)

Período	Base Monetaria	C	D1	Dv + Ahv	M1	Dp	Ahp	Cuotas de Fondos Mutuos en bancos de hasta 1 año	Captaciones de Cooperativas de Ahorro y Crédito	Inversión de Fondos Mutuos en M2	Inversión de Cooperativas de Ahorro y Crédito en M2
2008											
Diciembre	4.229.787	2.676.170	5.989.820	2.427.200	11.093.190	39.010.810	2.559.860	7.125.530	348.380	6.599.290	23.370
2009											
Enero	4.153.237	2.563.794	5.730.686	2.684.438	10.978.918	39.043.355	2.539.853	8.199.013	349.495	7.715.506	26.371
Febrero	4.370.444	2.546.681	5.987.603	2.405.233	10.939.517	38.330.432	2.526.911	8.358.619	362.286	7.702.534	25.096
Marzo	3.930.524	2.515.284	6.144.667	2.543.084	11.203.035	37.082.075	2.535.883	7.837.842	364.115	7.400.815	26.695
Abril	3.995.628	2.599.882	6.224.908	3.092.339	11.917.129	37.094.391	2.562.972	9.927.862	370.176	9.867.294	17.555
Mayo	4.027.121	2.606.560	6.484.337	3.157.875	12.248.772	36.048.978	2.612.040	8.442.674	376.609	8.131.084	28.384
Junio	4.650.911	2.573.836	6.643.981	2.932.422	12.150.239	35.912.773	2.634.961	8.756.821	366.072	8.195.508	24.129
Julio	4.019.793	2.582.065	6.379.485	2.993.115	11.954.665	36.129.532	2.649.852	11.198.657	369.590	10.364.433	24.334
Agosto	4.225.927	2.621.231	6.678.714	3.142.379	12.442.324	35.838.612	2.656.607	9.274.505	361.500	8.621.326	18.902
Septiembre	4.361.319	2.591.173	6.599.677	3.549.090	12.739.940	35.001.200	2.664.844	8.809.423	366.072	8.165.051	24.129
Octubre	4.453.857	2.679.133	6.599.085	3.424.697	12.702.915	34.662.982	2.680.860	10.498.423	350.561	9.581.538	25.552
Noviembre	4.371.950	2.689.828	6.829.047	3.504.190	13.023.064	32.836.172	2.672.695	8.370.239	344.993	7.676.557	22.151
Diciembre	4.582.204	2.935.405	7.410.384	3.858.806	14.204.595	34.612.914	2.644.919	10.526.170	347.658	9.749.246	25.909
2010											
Enero	4.558.088	2.854.107	7.756.663	3.938.564	14.549.334	34.859.421	2.651.178	8.933.682	356.122	8.196.686	24.007
Febrero	4.900.269	2.876.747	7.445.573	4.234.770	14.557.090	35.274.478	2.671.421	8.940.667	360.424	8.237.522	26.385
Marzo	4.438.146	2.928.662	7.680.339	4.134.661	14.743.662	34.948.835	2.701.965	9.282.728	366.961	8.152.966	18.522
Abril	4.570.659	3.067.623	7.908.242	4.735.021	15.710.886	35.201.428	2.733.463	11.173.845	390.459	10.090.993	23.570
Mayo	4.770.813	3.095.831	8.579.831	4.544.313	16.219.975	35.585.648	2.798.919	8.847.495	404.310	8.195.048	21.603
Junio	4.752.129	3.043.226	8.280.085	4.631.482	15.954.793	34.900.980	2.837.651	8.579.417	409.747	8.110.093	24.295
Julio	4.735.987	3.083.163	8.021.000	4.479.359	15.583.522	34.769.589	2.850.940	9.975.037	401.928	9.146.826	23.305
Agosto	4.804.237	3.005.048	8.016.578	4.483.985	15.505.611	34.578.556	2.864.869	7.390.929	404.905	6.836.565	22.494
Septiembre	4.963.422	3.051.915	7.857.183	4.864.825	15.773.923	34.255.198	2.877.686	7.318.366	403.345	6.738.993	21.380
Octubre	5.375.646	3.126.525	7.901.913	4.839.505	15.867.943	35.200.144	2.870.220	9.014.998	398.443	8.236.655	22.207
Noviembre	4.814.831	3.091.651	8.088.466	4.701.634	15.881.751	35.622.887	2.852.431	7.376.119	401.653	6.973.950	23.652
Diciembre	5.525.005	3.423.233	8.451.924	5.013.135	16.888.292	36.034.411	2.841.714	9.122.664	408.392	8.229.849	22.863

Cuadro 10.01 (Continuación)
Dinero y base monetaria
(Saldos mensuales en millones de pesos)

M2	Depósitos en moneda extranjera	Documentos Banco Central	Bonos de Tesorería	Letras de Crédito	Efectos de Comercio	Bonos de Empresas	Resto de cuotas de Fondos de Mutuos	Cuotas de ahorro voluntario AFP	Inversión de Fondos Mutuos en M3	Inversión de AFP en M3	M3	Período
												2008
53.515.110	6.468.280	6.113.270	2.275.290	3.926.380	501.100	12.783.800	4.001.180	457.100	2.907.860	241.150	86.892.500	Diciembre
												2009
53.368.750	6.628.650	5.990.580	2.275.730	3.563.530	499.670	13.237.379	4.287.679	449.127	3.302.397	236.879	86.761.819	Enero
52.790.125	6.480.650	6.259.240	2.377.850	3.601.300	558.378	13.155.002	4.814.342	444.037	3.920.924	241.956	86.318.045	Febrero
51.595.437	6.497.500	7.051.990	2.417.500	3.563.620	560.618	13.439.723	4.916.014	445.886	4.119.029	235.561	86.133.698	Marzo
51.987.679	6.010.590	6.570.120	2.460.340	3.483.820	602.316	14.168.861	5.106.730	469.542	4.019.719	235.908	86.604.371	Abril
51.569.614	5.669.860	6.876.500	2.607.350	3.440.120	598.044	14.408.248	5.208.358	498.656	3.875.123	229.567	86.772.060	Mayo
51.601.227	5.076.940	6.957.920	2.548.350	3.395.590	598.039	14.303.094	5.174.852	514.131	3.772.444	229.745	86.167.952	Junio
51.913.510	5.206.390	5.968.010	2.605.970	3.325.490	620.804	14.209.188	5.535.077	541.696	4.057.155	227.794	85.641.185	Julio
51.933.318	5.513.890	6.289.360	2.783.340	2.779.420	607.707	14.452.171	5.912.746	563.682	4.269.813	231.306	86.334.514	Agosto
51.392.295	5.224.130	6.862.930	2.961.780	2.813.010	606.343	13.349.587	6.556.311	598.144	4.446.964	231.280	85.686.286	Septiembre
51.288.624	5.307.820	6.054.070	3.214.270	2.730.680	576.855	13.531.210	6.782.502	616.891	4.672.770	229.838	85.200.314	Octubre
49.548.455	5.423.970	6.788.450	3.277.690	2.460.050	490.643	13.750.055	6.506.253	614.118	4.112.686	218.769	84.528.228	Noviembre
52.561.100	5.351.770	5.640.380	3.277.240	2.299.070	503.211	13.956.652	6.591.630	634.283	4.009.669	220.318	86.585.348	Diciembre
												2010
53.129.042	5.675.110	6.006.590	3.304.400	2.768.130	487.048	13.904.029	6.690.159	636.422	4.259.164	216.529	88.125.237	Enero
53.540.183	5.487.570	6.041.850	3.598.920	2.759.930	468.534	13.883.316	7.007.642	642.214	4.337.133	222.031	88.870.994	Febrero
53.872.671	5.673.390	6.464.450	3.794.080	2.408.480	462.478	13.914.983	7.582.416	671.672	4.984.502	222.722	89.637.395	Marzo
55.095.511	5.759.190	6.701.110	4.094.530	2.727.780	475.266	13.956.979	7.960.467	688.451	5.370.025	227.204	91.862.055	Abril
55.639.694	6.124.730	5.246.060	4.291.310	2.612.280	455.972	14.089.382	7.870.995	668.116	4.735.724	233.807	92.029.008	Mayo
54.548.205	6.215.170	5.042.520	4.480.610	2.885.650	458.073	14.193.411	8.058.361	687.067	4.511.969	232.557	91.824.541	Junio
54.410.884	5.823.980	4.222.830	4.526.740	2.729.320	363.882	14.201.093	8.195.363	716.135	5.386.831	226.599	89.576.795	Julio
53.885.835	6.093.660	4.573.970	4.898.330	2.820.990	349.671	14.290.197	8.618.955	713.652	4.718.227	229.555	91.297.477	Agosto
53.868.159	6.493.360	4.368.210	5.044.960	2.800.100	335.724	14.396.437	8.619.797	743.484	4.368.563	224.637	92.077.030	Septiembre
55.092.889	7.015.370	4.632.480	5.301.430	2.627.290	334.303	14.343.586	8.698.823	762.932	4.304.075	223.021	94.282.007	Octubre
55.137.240	6.871.390	4.587.180	5.815.700	2.671.030	343.453	14.482.903	8.702.135	769.986	3.967.651	236.767	95.176.599	Noviembre
57.042.754	6.983.710	4.150.730	6.030.230	2.421.590	307.287	14.492.721	8.601.703	776.207	3.503.424	241.290	97.062.219	Diciembre

Cuadro 10.02
Dinero y base monetaria
(Tasas de variación de saldos nominales)

Período	M1			M2			M3			Base Monetaria		
	Mes	Año	Doce Meses	Mes	Año	Doce Meses	Mes	Año	Doce Meses	Mes	Año	Doce Meses
2008												
Diciembre	3,1	2,7	2,7	4,0	16,1	16,1	3,6	18,0	18,0	15,9	15,2	15,2
2009												
Enero	-1,0	-1,0	3,4	-0,3	-0,3	13,5	-0,2	-0,2	16,2	-1,8	-1,8	15,7
Febrero	-0,4	-1,4	5,3	-1,1	-1,4	11,6	-0,5	-0,7	15,6	5,2	3,3	15,1
Marzo	2,4	1,0	6,0	-2,3	-3,6	7,3	-0,2	-0,9	14,1	-10,1	-7,1	10,2
Abril	6,4	7,4	9,1	0,8	-2,9	7,4	0,5	-0,3	12,3	1,7	-5,5	10,3
Mayo	2,8	10,4	11,6	-0,8	-3,6	6,4	0,2	-0,1	10,8	0,8	-4,8	9,9
Junio	-0,8	9,5	12,3	0,1	-3,6	5,4	-0,7	-0,8	7,4	15,5	10,0	16,7
Julio	-1,6	7,8	13,6	0,6	-3,0	5,5	-0,6	-1,4	5,8	-13,6	-5,0	14,4
Agosto	4,1	12,2	19,0	0,0	-3,0	5,2	0,8	-0,6	4,4	5,1	-0,1	14,7
Septiembre	2,4	14,8	18,7	-1,0	-4,0	1,8	-0,8	-1,4	0,9	3,2	3,1	22,3
Octubre	-0,3	14,5	19,1	-0,2	-4,2	-1,5	-0,6	-1,9	-0,5	2,1	5,3	23,1
Noviembre	2,5	17,4	21,0	-3,4	-7,4	-6,2	-0,8	-2,7	-2,6	-1,8	3,4	19,8
Diciembre	9,1	28,0	28,0	6,1	-1,8	-1,8	2,4	-0,4	-0,4	4,8	8,3	8,3
2010												
Enero	2,4	2,4	32,5	1,1	1,1	-0,4	1,8	1,8	1,6	-0,5	-0,5	9,7
Febrero	0,1	2,5	33,1	0,8	1,9	1,4	0,8	2,6	3,0	7,5	6,9	12,1
Marzo	1,3	3,8	31,6	0,6	2,5	4,4	0,9	3,5	4,1	-9,4	-3,1	12,9
Abril	6,6	10,6	31,8	2,3	4,8	6,0	2,5	6,1	6,1	3,0	-0,3	14,4
Mayo	3,2	14,2	32,4	1,0	5,9	7,9	0,2	6,3	6,1	4,4	4,1	18,5
Junio	-1,6	12,3	31,3	-2,0	3,8	5,7	-0,2	6,1	6,6	-0,4	3,7	2,2
Julio	-2,3	9,7	30,4	-0,3	3,5	4,8	-2,4	3,5	4,6	-0,3	3,4	17,8
Agosto	-0,5	9,2	24,6	-1,0	2,5	3,8	1,9	5,4	5,7	1,4	4,8	13,7
Septiembre	1,7	11,0	23,8	0,0	2,5	4,8	0,9	6,3	7,5	3,3	8,3	13,8
Octubre	0,6	11,7	24,9	2,3	4,8	7,4	2,4	8,9	10,7	8,3	17,3	20,7
Noviembre	0,1	11,8	22,0	0,1	4,9	11,3	0,9	9,9	12,6	-10,4	5,1	10,1
Diciembre	6,3	18,9	18,9	3,5	8,5	8,5	2,0	12,1	12,1	14,7	20,6	20,6

Cuadro 10.03**Dinero y base monetaria**

(Tasas de variación de saldos reales, diciembre 2008 =100)

Período	M1			M2			M3			Base Monetaria		
	Mes	Año	Doce	Mes	Año	Doce	Mes	Año	Doce	Mes	Año	Doce
			Meses			Meses			Meses			
2008												
Diciembre	4,4	-4,1	-4,1	2,6	5,6	5,6	1,4	6,5	6,5	17,4	7,6	7,6
2009												
Enero	-1,5	-1,5	-2,7	-0,7	-0,7	6,8	-0,6	-0,6	9,3	-2,3	-2,3	8,8
Febrero	1,0	-0,5	-0,2	0,2	-0,5	5,7	0,8	0,2	9,5	6,6	4,2	9,1
Marzo	2,4	1,8	0,9	-2,3	-2,8	2,2	-0,3	-0,1	8,6	-10,1	-6,3	4,9
Abril	6,5	8,5	4,4	0,9	-1,9	2,8	0,7	0,6	7,4	1,8	-4,6	5,6
Mayo	3,0	11,7	8,3	-0,6	-2,5	3,3	0,4	1,0	7,5	1,0	-3,7	6,7
Junio	-1,1	10,5	10,3	-0,3	-2,8	3,5	-1,0	0,0	5,5	15,1	10,9	14,5
Julio	-1,2	9,1	13,3	1,0	-1,8	5,2	-0,2	-0,2	5,5	-13,2	-3,8	14,1
Agosto	4,6	14,1	20,2	0,5	-1,3	6,2	1,3	1,1	5,5	5,6	1,7	15,9
Septiembre	1,2	15,5	20,0	-2,2	-3,4	2,9	-1,9	-0,8	2,0	2,0	3,7	23,6
Octubre	-0,3	15,2	21,4	-0,2	-3,6	0,4	-0,6	-1,3	1,5	2,1	5,9	25,5
Noviembre	2,9	18,6	23,8	-3,0	-6,5	-4,0	-0,4	-1,7	-0,3	-1,4	4,4	22,5
Diciembre	9,5	29,8	29,8	6,5	-0,4	-0,4	2,8	1,0	1,0	5,2	9,8	9,8
2010												
Enero	1,9	1,9	34,3	0,6	0,6	0,9	1,2	1,2	2,9	-1,0	-1,0	11,2
Febrero	-0,2	1,7	32,7	0,5	1,1	1,2	0,6	1,8	2,7	7,2	6,1	11,8
Marzo	1,2	2,9	31,2	0,5	1,6	4,1	0,8	2,6	3,8	-9,5	-4,0	12,6
Abril	6,1	9,1	30,6	1,8	3,4	5,0	2,0	4,7	5,1	2,5	-1,6	13,3
Mayo	2,9	12,3	30,5	0,6	4,1	6,3	-0,2	4,5	4,5	4,0	2,4	16,7
Junio	-1,6	10,4	29,8	-2,0	2,0	4,5	-0,2	4,3	5,3	-0,4	2,0	1,0
Julio	-2,9	7,2	27,5	-0,9	1,1	2,5	-3,1	1,1	2,3	-1,0	1,0	15,2
Agosto	-0,4	6,7	21,4	-0,9	0,2	1,1	2,0	3,1	3,0	1,5	2,5	10,8
Septiembre	1,3	8,1	21,5	-0,4	-0,2	2,9	0,4	3,6	5,5	2,9	5,5	11,7
Octubre	0,5	8,7	22,5	2,2	2,0	5,3	2,3	5,9	8,5	8,2	14,1	18,3
Noviembre	0,0	8,7	19,0	0,0	2,0	8,6	0,9	6,9	9,9	-10,5	2,2	7,5
Diciembre	6,2	15,5	15,5	3,3	5,4	5,4	1,9	8,9	8,9	14,6	17,1	17,1

Cuadro 10.04
Multiplicadores monetarios
(Saldos)

Período	Multiplicador de M1 (μ_1)				Multiplicador de M2 (μ_2)				Multiplicador de M3 (μ_3)				Determinantes de los multiplicadores						
	Tasas de variación				Tasas de variación				Tasas de variación										
	Valor	Mes	Año	Doce	Valor	Mes	Año	Doce	Valor	Mes	Año	Doce							
				Meses				Meses				Meses							
													c'	r	d'2	d'3	d'g	d'p2	d'p3
2008																			
Diciembre	2,623	-11,1	-10,8	-10,8	12,985	-10,3	0,8	0,8	21,248	-10,6	2,5	2,5	0,241	0,017	3,760	3,151	0,355	3,810	3,151
2009																			
Enero	2,643	0,8	0,8	-10,6	12,850	-1,0	-1,0	-1,8	20,890	-1,7	-1,7	0,5	0,234	0,018	3,788	3,042	0,303	3,861	3,042
Febrero	2,503	-5,3	-4,6	-8,5	12,079	-6,0	-7,0	-3,1	19,750	-5,5	-7,0	0,4	0,233	0,021	3,779	3,065	0,321	3,826	3,065
Marzo	2,850	13,9	8,7	-3,8	13,127	8,7	1,1	-2,6	21,914	11,0	3,1	3,5	0,225	0,016	3,545	3,083	0,294	3,605	3,083
Abril	2,983	4,6	13,7	-1,1	13,011	-0,9	0,2	-2,7	21,675	-1,1	2,0	1,7	0,218	0,016	3,309	2,905	0,294	3,362	2,905
Mayo	3,042	2,0	16,0	1,5	12,806	-1,6	-1,4	-3,2	21,547	-0,6	1,4	0,8	0,213	0,016	3,154	2,874	0,283	3,210	2,874
Junio	2,612	-14,1	-0,4	-3,7	11,095	-13,4	-14,6	-9,7	18,527	-14,0	-12,8	-7,9	0,212	0,024	3,186	2,845	0,276	3,247	2,845
Julio	2,974	13,8	13,4	-0,8	12,914	16,4	-0,5	-7,9	21,305	15,0	0,3	-7,6	0,216	0,017	3,280	2,821	0,292	3,343	2,821
Agosto	2,944	-1,0	12,2	3,7	12,289	-4,8	-5,4	-8,3	20,430	-4,1	-3,9	-9,0	0,211	0,019	3,109	2,765	0,271	3,174	2,765
Septiembre	2,921	-0,8	11,4	-2,9	11,784	-4,1	-9,3	-16,8	19,647	-3,8	-7,5	-17,5	0,203	0,021	2,961	2,692	0,268	3,034	2,692
Octubre	2,852	-2,4	8,7	-3,3	11,516	-2,3	-11,3	-20,0	19,130	-2,6	-10,0	-19,2	0,211	0,021	2,963	2,670	0,258	3,038	2,670
Noviembre	2,979	4,4	13,6	1,0	11,333	-1,6	-12,7	-21,7	19,334	1,1	-9,0	-18,7	0,207	0,020	2,735	2,686	0,254	2,805	2,686
Diciembre	3,100	4,1	18,2	18,2	11,471	1,2	-11,7	-11,7	18,896	-2,3	-11,1	-11,1	0,207	0,019	2,626	2,395	0,267	2,700	2,395
2010																			
Enero	3,192	3,0	3,0	20,8	11,656	1,6	1,6	-9,3	19,334	2,3	2,3	-7,5	0,196	0,019	2,584	2,405	0,237	2,652	2,405
Febrero	2,971	-6,9	-4,2	18,7	10,926	-6,3	-4,7	-9,5	18,136	-6,2	-4,0	-8,2	0,198	0,023	2,589	2,427	0,225	2,678	2,427
Marzo	3,322	11,8	7,2	16,6	12,139	11,1	5,8	-7,5	20,197	11,4	6,9	-7,8	0,199	0,017	2,575	2,426	0,208	2,654	2,426
Abril	3,437	3,5	10,9	15,2	12,054	-0,7	5,1	-7,4	20,098	-0,5	6,4	-7,3	0,195	0,017	2,414	2,340	0,207	2,507	2,340
Mayo	3,400	-1,1	9,7	11,8	11,663	-3,2	1,7	-8,9	19,290	-4,0	2,1	-10,5	0,191	0,018	2,339	2,243	0,238	2,430	2,243
Junio	3,357	-1,2	8,3	28,5	11,479	-1,6	0,1	3,5	19,323	0,2	2,3	4,3	0,191	0,019	2,325	2,336	0,235	2,419	2,336
Julio	3,290	-2,0	6,1	10,6	11,489	0,1	0,2	-11,0	18,914	-2,1	0,1	-11,2	0,198	0,019	2,403	2,257	0,230	2,492	2,257
Agosto	3,227	-1,9	4,1	9,6	11,216	-2,4	-2,2	-8,7	19,004	0,5	0,6	-7,0	0,194	0,020	2,386	2,413	0,261	2,475	2,413
Septiembre	3,178	-1,5	2,5	8,8	10,853	-3,2	-5,4	-7,9	18,551	-2,4	-1,8	-5,6	0,193	0,021	2,324	2,422	0,264	2,415	2,422
Octubre	2,952	-7,1	-4,8	3,5	10,249	-5,6	-10,7	-11,0	17,539	-5,5	-7,2	-8,3	0,197	0,024	2,378	2,470	0,271	2,472	2,470
Noviembre	3,299	11,7	6,4	10,7	11,452	11,7	-0,2	1,0	19,767	12,7	4,6	2,2	0,195	0,018	2,383	2,521	0,307	2,472	2,521
Diciembre	3,057	-7,3	-1,4	-1,4	10,324	-9,8	-10,0	-10,0	17,568	-11,1	-7,0	-7,0	0,203	0,022	2,278	2,370	0,264	2,378	2,370

Cuadro 10.05
Cuentas corrientes
 (SalDOS mensuales en millones de pesos)

Período	Privadas		Públicas						
	D'1	Canje	Cuenta Única Fiscal			Otros depósitos del sector público		Canje	Dg
			Principal	Subsidiarias	Total	Banco Central	Sistema bancario		
2008									
Diciembre	7.127.868	-1.138.048	15.513	1.788.493	1.804.006	6	591.889	-74.882	2.321.019
2009									
Enero	6.991.330	-1.260.644	1.900	1.522.334	1.524.234	8.609	495.456	-55.467	1.972.832
Febrero	6.899.792	-912.189	1.230	1.470.510	1.471.740	31.655	417.805	-19.852	1.901.348
Marzo	7.223.655	-1.078.988	2.184	1.342.301	1.344.485	4	469.926	-90.975	1.723.440
Abril	7.337.802	-1.112.894	1.539	1.366.763	1.368.302	3	463.278	-29.629	1.801.954
Mayo	7.575.184	-1.090.847	2.053	1.387.805	1.389.858	2	449.829	-42.618	1.797.071
Junio	7.951.893	-1.307.912	853	1.414.723	1.415.576	2	450.490	-96.829	1.769.239
Julio	7.468.765	-1.089.280	1.246	1.444.512	1.445.758	8.492	559.009	-105.361	1.907.898
Agosto	7.973.230	-1.294.516	2.062	1.255.076	1.257.138	39.594	525.328	-35.490	1.786.570
Septiembre	7.931.375	-1.331.698	10.384	1.288.025	1.298.409	2	494.236	-45.576	1.747.071
Octubre	7.937.600	-1.338.515	1.190	1.278.792	1.279.982	2	498.092	-33.391	1.744.685
Noviembre	8.233.698	-1.404.651	888	1.355.447	1.356.335	2	501.852	-32.181	1.826.008
Diciembre	9.048.682	-1.638.298	1.534	1.994.108	1.995.642	17.188	579.110	-60.495	2.531.445
2010									
Enero	9.137.490	-1.380.827	961	1.663.421	1.664.382	8.452	601.499	-43.879	2.230.454
Febrero	9.222.076	-1.776.503	1.141	1.559.927	1.561.068	44.980	561.613	-23.990	2.143.671
Marzo	9.253.476	-1.573.137	34.533	1.480.144	1.514.677	2	577.066	-116.933	1.974.812
Abril	9.831.730	-1.923.488	2.322	1.395.256	1.397.578	2	593.467	-34.891	1.956.156
Mayo	10.534.891	-1.955.060	1.683	1.644.679	1.646.362	2	567.175	-74.721	2.138.818
Junio	10.276.184	-1.996.099	1.968	1.548.391	1.550.359	44.484	515.666	-54.891	2.055.618
Julio	9.865.906	-1.844.906	1.965	1.496.279	1.498.244	8.599	567.656	-52.196	2.022.303
Agosto	9.778.533	-1.761.955	1.961	1.480.152	1.482.113	45.678	541.714	-19.183	2.050.322
Septiembre	9.704.799	-1.847.616	1.109	1.564.498	1.565.607	2	534.769	-54.488	2.045.890
Octubre	9.781.861	-1.879.948	1.641	1.636.424	1.638.065	1	551.246	-30.990	2.158.322
Noviembre	9.971.092	-1.882.626	31.550	1.704.433	1.735.983	1	594.625	-16.118	2.314.491
Diciembre	10.653.840	-2.201.916	1.404	2.464.683	2.466.087	69.079	645.715	-98.406	3.082.475

Cuadro 10.06
Cuentas corrientes
(Tasas de variación de saldos)

Período	Privadas						Públicas															
	D'1			Canje			Cuenta Única Fiscal							Otros depósitos del sector público								
	Doce		Meses	Doce		Meses	Principal			Subsidiarias				Total		Banco Central			Sistema bancario			
	Mes	Año		Mes	Año		Mes	Año	Meses	Mes	Año	Meses	Mes	Año	Meses	Mes	Año	Meses	Mes	Año	Meses	
2008																						
Diciembre	6,2	5,8	5,8	3,7	8,6	8,6	87,9	493,2	493,2	35,8	10,1	10,1	36,1	10,8	10,8	0,0	-97,9	-97,9	28,1	4,5	4,5	
2009																						
Enero	-1,9	-1,9	6,4	10,8	10,8	9,6	-87,8	-87,8	3,4	-14,9	-14,9	29,6	-15,5	-15,5	29,6	143.383,3	143.383,3	7,6	-16,3	-16,3	7,6	
Febrero	-1,3	-3,2	7,9	-27,6	-19,8	-1,5	-35,3	-92,1	-4,7	-3,4	-17,8	39,6	-3,4	-18,4	39,6	267,7	527.483,3	138,6	-15,7	-29,4	-11,2	
Marzo	4,7	1,3	8,1	18,3	-5,2	2,4	77,6	-85,9	18,1	-8,7	-24,9	23,0	-8,6	-25,5	23,0	-100,0	-33,3	0,0	12,5	-20,6	4,7	
Abril	1,6	2,9	11,7	3,1	-2,2	3,1	-29,5	-90,1	-41,7	1,8	-23,6	31,5	1,8	-24,2	31,3	-25,0	-50,0	-40,0	-1,4	-21,7	5,0	
Mayo	3,2	6,3	10,3	-2,0	-4,1	2,6	33,4	-86,8	59,4	1,5	-22,4	0,8	1,6	-23,0	0,8	-33,3	-66,7	-60,0	-2,9	-24,0	3,9	
Junio	5,0	11,6	12,4	19,9	14,9	-1,7	-58,5	-94,5	-15,1	1,9	-20,9	11,9	1,9	-21,5	11,8	0,0	-66,7	-60,0	0,1	-23,9	2,2	
Julio	-6,1	4,8	16,5	-16,7	-4,3	16,9	46,1	-92,0	13,1	2,1	-19,2	29,9	2,1	-19,9	29,9	424.500,0	141.433,3	2,0	24,1	-5,6	9,6	
Agosto	6,8	11,9	23,9	18,8	13,7	55,1	65,5	-86,7	160,7	-13,1	-29,8	14,7	-13,0	-30,3	14,8	366,3	659.800,0	76,7	-6,0	-11,2	16,2	
Septiembre	-0,5	11,3	14,7	2,9	17,0	12,2	403,6	-33,1	396,8	2,6	-28,0	12,7	3,3	-28,0	13,4	-100,0	-66,7	-50,0	-5,9	-16,5	8,4	
Octubre	0,1	11,4	19,7	0,5	17,6	23,3	-88,5	-92,3	10,0	-0,7	-28,5	6,2	-1,4	-29,0	6,2	0,0	-66,7	-66,7	0,8	-15,8	12,7	
Noviembre	3,7	15,5	22,7	4,9	23,4	28,0	-25,4	-94,3	-89,2	6,0	-24,2	2,9	6,0	-24,8	2,3	0,0	-66,7	-66,7	0,8	-15,2	8,7	
Diciembre	9,9	26,9	26,9	16,6	44,0	44,0	72,7	-90,1	-90,1	47,1	11,5	11,5	47,1	10,6	10,6	859.300,0	286.366,7	286.366,7	15,4	-2,2	-2,2	
2010																						
Enero	1,0	1,0	30,7	-15,7	-15,7	9,5	-37,4	-37,4	-49,4	-16,6	-16,6	9,3	-16,6	-16,6	9,2	-50,8	-50,8	-1,8	3,9	3,9	21,4	
Febrero	0,9	1,9	33,7	28,7	8,4	94,8	18,7	-25,6	-7,2	-6,2	-21,8	6,1	-6,2	-21,8	6,1	432,2	161,7	42,1	-6,6	-3,0	34,4	
Marzo	0,3	2,3	28,1	-11,4	-4,0	45,8	2.926,6	2.151,2	1.481,2	-5,1	-25,8	10,3	-3,0	-24,1	12,7	-100,0	-100,0	-50,0	2,8	-0,4	22,8	
Abril	6,2	8,7	34,0	22,3	17,4	72,8	-93,3	51,4	50,9	-5,7	-30,0	2,1	-7,7	-30,0	2,1	0,0	-100,0	-33,3	2,8	2,5	28,1	
Mayo	7,2	16,4	39,1	1,6	19,3	79,2	-27,5	9,7	-18,0	17,9	-17,5	18,5	17,8	-17,5	18,5	0,0	-100,0	0,0	-4,4	-2,1	26,1	
Junio	-2,5	13,6	29,2	2,1	21,8	52,6	16,9	28,3	130,7	-5,9	-22,4	9,4	-5,8	-22,3	9,5	2.224.100,0	158,8	2.224.100,0	-9,1	-11,0	14,5	
Julio	-4,0	9,0	32,1	-7,6	12,6	69,4	-0,2	28,1	57,7	-3,4	-25,0	3,6	-3,4	-24,9	3,6	-80,7	-50,0	1,3	10,1	-2,0	1,5	
Agosto	-0,9	8,1	22,6	-4,5	7,5	36,1	-0,2	27,8	-4,9	-1,1	-25,8	17,9	-1,1	-25,7	17,9	431,2	165,8	15,4	-4,6	-6,5	3,1	
Septiembre	-0,8	7,3	22,4	4,9	12,8	38,7	-43,4	-27,7	-89,3	5,7	-21,5	21,5	5,6	-21,5	20,6	-100,0	-100,0	0,0	-1,3	-7,7	8,2	
Octubre	0,8	8,1	23,2	1,7	14,8	40,5	48,0	7,0	37,9	4,6	-17,9	28,0	4,6	-17,9	28,0	-50,0	-100,0	-50,0	3,1	-4,8	10,7	
Noviembre	1,9	10,2	21,1	0,1	14,9	34,0	1.822,6	1.956,7	3.452,9	4,2	-14,5	25,7	6,0	-13,0	28,0	0,0	-100,0	-50,0	7,9	2,7	18,5	
Diciembre	6,8	17,7	17,7	17,0	34,4	34,4	-95,5	-8,5	-8,5	44,6	23,6	23,6	42,1	23,6	23,6	6.907.800,0	301,9	301,9	8,6	11,5	11,5	

Cuadro 10.07**Cuasidineró**

(Saldos mensuales en millones de pesos)

Período	Depósitos a plazo			Ahorro			Otros depósitos a menos de 30 días	Depósitos Interfinancieros (-)	Cuasidineró			
	De 30 a 89 días	De 90 a 365 días	A más de un año	A la vista	A plazo	Vivienda			Total	Sector Público	Sector Privado	
2008												
Diciembre	10.018.405	2.767.190	6.961.363	22.660.840	56.152	2.139.259	420.601	2.257.340	2.218.598	45.062.552	1.618.827	43.443.725
2009												
Enero	10.894.778	2.215.294	7.085.008	21.993.479	54.433	2.120.133	419.720	2.133.374	2.104.324	44.811.895	1.349.418	43.462.477
Febrero	11.686.240	1.820.830	6.755.673	21.541.520	57.211	2.107.149	419.762	2.092.000	2.115.642	44.364.743	1.614.475	42.750.268
Marzo	11.339.854	1.527.682	6.634.518	21.259.265	55.528	2.109.470	426.413	2.099.222	2.389.090	43.062.862	1.575.239	41.487.623
Abril	11.488.328	1.687.153	7.170.259	20.755.924	56.102	2.127.574	435.398	2.853.158	2.759.983	43.813.913	1.706.298	42.107.615
Mayo	11.095.374	1.520.505	7.574.904	20.190.518	56.358	2.166.750	445.290	2.716.434	2.967.027	42.799.106	1.667.290	41.131.816
Junio	10.826.099	1.456.334	7.904.009	20.051.928	59.682	2.184.069	450.892	2.501.409	3.108.372	42.326.050	1.580.287	40.745.763
Julio	11.001.261	1.664.946	7.509.076	20.301.933	56.920	2.200.774	449.078	2.469.245	3.045.703	42.607.530	1.588.536	41.018.994
Agosto	10.195.876	1.634.717	7.481.554	20.751.648	56.864	2.209.609	446.998	2.578.558	2.933.451	42.422.373	1.588.261	40.834.112
Septiembre	10.767.225	1.653.337	7.221.126	19.586.477	60.037	2.222.992	441.852	2.880.996	2.881.376	41.952.666	1.661.612	40.291.054
Octubre	11.060.870	1.276.705	6.601.335	19.931.432	57.690	2.239.826	441.034	2.738.719	2.988.034	41.359.577	1.535.615	39.823.962
Noviembre	10.712.207	1.380.895	6.676.839	19.326.359	57.197	2.258.670	414.025	2.868.792	4.102.731	39.592.253	1.480.686	38.111.567
Diciembre	10.193.317	1.521.230	7.817.417	19.209.884	62.950	2.238.052	406.867	3.090.550	3.218.711	41.321.556	1.256.149	40.065.407
2010												
Enero	9.376.188	1.822.286	8.132.013	19.568.384	66.219	2.241.315	409.863	3.278.466	3.209.953	41.684.781	1.215.087	40.469.694
Febrero	9.610.278	1.757.287	8.635.317	19.422.114	66.475	2.259.749	411.672	3.194.658	3.346.729	42.010.821	1.130.628	40.880.193
Marzo	9.414.542	1.441.009	8.670.506	19.458.314	76.671	2.290.870	411.095	3.232.117	3.281.374	41.713.750	1.088.914	40.624.836
Abril	9.692.927	1.072.991	9.114.328	19.477.054	78.077	2.321.059	412.404	3.796.637	3.464.096	42.501.381	1.296.856	41.204.525
Mayo	10.536.452	1.066.332	9.377.665	19.379.543	65.505	2.379.057	419.862	3.344.540	3.404.169	43.164.787	1.715.441	41.449.346
Junio	10.350.132	1.059.020	9.262.608	18.961.328	70.375	2.417.393	420.258	3.461.752	3.423.134	42.579.732	1.701.293	40.878.439
Julio	11.100.357	1.024.338	8.392.674	18.930.299	66.537	2.430.875	420.065	3.398.500	3.473.195	42.290.450	1.566.955	40.723.495
Agosto	12.312.071	1.124.603	7.934.961	18.451.612	64.559	2.445.836	419.033	3.389.489	3.599.242	42.542.922	2.001.158	40.541.764
Septiembre	12.077.980	1.522.688	7.720.588	18.693.438	67.928	2.454.220	423.466	3.804.300	4.085.221	42.679.387	2.121.468	40.557.919
Octubre	12.263.760	1.774.525	8.439.551	18.683.210	66.229	2.451.437	418.783	3.615.595	4.152.990	43.560.100	2.148.366	41.411.734
Noviembre	12.486.124	1.947.930	9.156.968	18.464.647	64.639	2.438.506	413.925	3.616.113	4.270.576	44.318.276	2.556.776	41.761.500
Diciembre	11.288.416	1.819.830	9.943.655	18.249.025	72.431	2.433.206	408.508	3.668.921	4.301.646	43.582.346	1.370.782	42.211.564

Cuadro 10.08
Cuasidinerio
(Tasas de variación de saldos)

Período	Depósitos a plazo								Ahorro					
	De 30 a 89 días		De 90 a 365 días				A más de un año		A la vista		A plazo		Vivienda	
	Mes	Doce meses	Reajustables		No reajustables		Mes	Doce meses	Mes	Doce meses	Mes	Doce meses	Mes	Doce meses
			Mes	Doce meses	Mes	Doce meses								
2008														
Diciembre	-2,5	35,1	-1,8	66,3	7,8	25,0	0,7	7,9	13,0	-12,5	-0,9	7,1	-0,4	15,0
2009														
Enero	8,7	-4,3	-19,9	38,7	1,8	15,4	-2,9	23,3	-3,1	-8,0	-0,9	5,6	-0,2	14,5
Febrero	7,3	42,4	-17,8	9,2	-4,6	2,4	-2,1	2,0	5,1	-4,1	-0,6	4,9	0,0	13,8
Marzo	-3,0	33,7	-16,1	3,5	-1,8	3,2	-1,3	-2,5	-2,9	4,9	0,1	4,7	1,6	14,3
Abril	1,3	32,0	10,4	29,7	8,1	7,4	-2,4	-6,4	1,0	9,0	0,9	5,0	2,1	14,8
Mayo	-3,4	27,2	-9,9	19,3	5,6	21,4	-2,7	-8,9	0,5	7,1	1,8	4,9	2,3	15,1
Junio	-2,4	18,0	-4,2	-6,7	4,3	30,2	-0,7	-6,9	5,9	10,5	0,8	4,1	1,3	14,3
Julio	1,6	19,0	14,3	-15,5	-5,0	24,1	1,2	-5,5	-4,6	12,9	0,8	3,7	-0,4	11,7
Agosto	-7,3	19,3	-1,8	-12,3	-0,4	23,8	2,2	-7,2	-0,1	11,1	0,4	3,5	-0,5	9,1
Septiembre	5,6	20,8	1,1	-19,4	-3,5	24,4	-5,6	-14,2	5,6	16,7	0,6	3,3	-1,2	6,4
Octubre	2,7	3,7	-22,8	-51,6	-8,6	11,7	1,8	-11,3	-3,9	13,7	0,8	3,7	-0,2	5,3
Noviembre	-3,2	4,2	8,2	-51,0	1,1	3,4	-3,0	-14,1	-0,9	15,1	0,8	4,7	-6,1	-2,0
Diciembre	-4,8	1,7	10,2	-45,0	17,1	12,3	-0,6	-15,2	10,1	12,1	-0,9	4,6	-1,7	-3,3
2010														
Enero	-8,0	-13,9	19,8	-17,7	4,0	14,8	1,9	-11,0	5,2	21,7	0,1	5,7	0,7	-2,3
Febrero	2,5	-17,8	-3,6	-3,5	6,2	27,8	-0,7	-9,8	0,4	16,2	0,8	7,2	0,4	-1,9
Marzo	-2,0	-17,0	-18,0	-5,7	0,4	30,7	0,2	-8,5	15,3	38,1	1,4	8,6	-0,1	-3,6
Abril	3,0	-15,6	-25,5	-36,4	5,1	27,1	0,1	-6,2	1,8	39,2	1,3	9,1	0,3	-5,3
Mayo	8,7	-5,0	-0,6	-29,9	2,9	23,8	-0,5	-4,0	-16,1	16,2	2,5	9,8	1,8	-5,7
Junio	-1,8	-4,4	-0,7	-27,3	-1,2	17,2	-2,2	-5,4	7,4	17,9	1,6	10,7	0,1	-6,8
Julio	7,2	0,9	-3,3	-38,5	-9,4	11,8	-0,2	-6,8	-5,5	16,9	0,6	10,5	0,0	-6,5
Agosto	10,9	20,8	9,8	-31,2	-5,5	6,1	-2,5	-11,1	-3,0	13,5	0,6	10,7	-0,2	-6,3
Septiembre	-1,9	12,2	35,4	-7,9	-2,7	6,9	1,3	-4,6	5,2	13,1	0,3	10,4	1,1	-4,2
Octubre	1,5	10,9	16,5	39,0	9,3	27,8	-0,1	-6,3	-2,5	14,8	-0,1	9,4	-1,1	-5,0
Noviembre	1,8	16,6	9,8	41,1	8,5	37,1	-1,2	-4,5	-2,4	13,0	-0,5	8,0	-1,2	0,0
Diciembre	-9,6	10,7	-6,6	19,6	8,6	27,2	-1,2	-5,0	12,1	15,1	-0,2	8,7	-1,3	0,4

Cuadro 10.08 (Continuación)**Cuasidínero**

(Tasas de variación de saldos)

Otros depósitos a menos de 30 días		Cuasidínero							Período
		Total			Sector público		Sector Privado		
Mes	Doce meses	Mes	Año	Doce meses	Mes	Doce meses	Mes	Doce meses	
									2008
-1,5	-8,9	0,4	15,9	15,9	4,7	41,2	0,3	15,2	Diciembre
									2009
-5,5	-11,6	-0,6	-0,6	11,7	-16,6	-25,4	0,0	13,5	Enero
-1,9	-8,4	-1,0	-1,5	9,4	19,6	-26,9	-1,6	11,5	Febrero
0,3	-12,6	-2,9	-4,4	4,2	-2,4	-23,4	-3,0	5,7	Marzo
35,9	-6,0	1,7	-2,8	4,4	8,3	-27,8	1,5	6,3	Abril
-4,8	7,8	-2,3	-5,0	4,5	-2,3	-4,5	-2,3	4,9	Mayo
-7,9	-0,6	-1,1	-6,1	1,8	-5,2	-4,3	-0,9	2,1	Junio
-1,3	-1,6	0,7	-5,4	1,4	0,5	-5,5	0,7	1,7	Julio
4,4	8,4	-0,4	-5,9	1,1	0,0	-8,3	-0,5	1,5	Agosto
11,7	23,9	-1,1	-6,9	-1,7	4,6	-2,1	-1,3	-1,7	Septiembre
-4,9	17,2	-1,4	-8,2	-7,1	-7,6	-15,8	-1,2	-6,7	Octubre
4,7	25,2	-4,3	-12,1	-11,8	-3,6	-4,2	-4,3	-12,0	Noviembre
7,7	36,9	4,4	-8,3	-8,3	-15,2	-22,4	5,1	-7,8	Diciembre
									2010
6,1	53,7	0,9	0,9	-7,0	-3,3	-10,0	1,0	-6,9	Enero
-2,6	52,7	0,8	1,7	-5,3	-7,0	-30,0	1,0	-4,4	Febrero
1,2	54,0	-0,7	0,9	-3,1	-3,7	-30,9	-0,6	-2,1	Marzo
17,5	33,1	1,9	2,9	-3,0	19,1	-24,0	1,4	-2,1	Abril
-11,9	23,1	1,6	4,5	0,9	32,3	2,9	0,6	0,8	Mayo
3,5	38,4	-1,4	3,0	0,6	-0,8	7,7	-1,4	0,3	Junio
-1,8	37,6	-0,7	2,3	-0,7	-7,9	-1,4	-0,4	-0,7	Julio
-0,3	31,4	0,6	3,0	0,3	27,7	26,0	-0,4	-0,7	Agosto
12,2	32,0	0,3	3,3	1,7	6,0	27,7	0,0	0,7	Septiembre
-5,0	32,0	2,1	5,4	5,3	1,3	39,9	2,1	4,0	Octubre
0,0	26,1	1,7	7,3	11,9	19,0	72,7	0,8	9,6	Noviembre
1,5	18,7	-1,7	5,5	5,5	-46,4	9,1	1,1	5,4	Diciembre

Capítulo 11
Base monetaria: Contrapartida de las variaciones

Cuadro 11.01
Base Monetaria: Contrapartida de las variaciones
(Miles de millones de pesos)

	2008	2009	2010												
			Enero	Febrero	Marzo	Abril	Mayo	Junio	Julio	Agosto	Septiembre	Octubre	Noviembre	Diciembre	Total
I. Operaciones de cambio (1)	2.870,9	16,3	-0,3	0,1	0,1	2,0	0,0	2,1	0,3	-1,9	0,7	5,1	0,1	2,6	10,8
Bancos (2)	2.826,4	0,0	0,0	0,0	0,0	0,0	0,0	0,0	0,0	0,0	0,0	0,0	0,0	0,0	0,0
Sector público no financiero	44,5	16,3	-0,3	0,1	0,1	2,0	0,0	2,1	0,3	-1,9	0,7	5,1	0,1	2,6	10,8
Gobierno Central	6,5	0,0	0,0	0,0	0,0	0,0	0,0	0,0	0,0	0,0	0,0	0,0	0,0	0,0	0,0
Resto	38,0	16,3	-0,3	0,1	0,1	2,0	0,0	2,1	0,3	-1,9	0,7	5,1	0,1	2,6	10,8
Tenedores de bonos y pagarés del Banco Central (3)	0,0	0,0	0,0	0,0	0,0	0,0	0,0	0,0	0,0	0,0	0,0	0,0	0,0	0,0	0,0
II. Crédito en moneda nacional (neto)	-2.313,3	336,1	-23,8	342,1	-462,2	130,5	200,2	-20,8	-16,4	70,1	158,4	407,1	-560,9	707,6	932,0
Bonos y pagarés del Banco Central	-1.899,7	-721,7	-1.398,7	882,6	-73,7	144,8	1.595,5	371,4	-262,9	497,0	-119,6	105,3	577,0	851,5	3.170,2
Denominados en moneda extranjera	196,1	2,7	0,0	0,0	0,0	0,0	0,0	0,0	0,0	0,0	0,0	0,0	0,0	0,0	0,0
Denominados en moneda nacional	-2.095,8	-724,4	-1.398,7	882,6	-73,7	144,8	1.595,5	371,4	-262,9	497,0	-119,6	105,3	577,0	851,5	3.170,2
Bancos y sociedades financieras	-295,1	1.085,7	1.362,7	-510,0	-438,5	81,3	-1.404,7	-353,4	205,0	-396,0	231,9	292,9	-1.143,4	-77,7	-2.149,9
Instrumentos de política monetaria	-323,6	1.076,2	1.366,8	-507,9	-437,2	83,4	-1.403,9	-352,0	203,1	-395,3	229,5	294,7	-1.142,9	-78,8	-2.140,4
Otros	28,5	9,5	-4,1	-2,0	-1,3	-2,1	-0,8	-1,4	1,9	-0,6	2,4	-1,8	-0,5	1,0	-9,4
Otras operaciones	-118,5	-27,9	12,2	-30,6	50,0	-95,6	9,5	-38,8	41,5	-30,9	46,2	8,9	5,5	-66,2	-88,3
Gobierno Central	-72,8	1,8	8,7	-36,6	45,0	0,1	0,0	-44,4	35,5	-37,1	45,7	0,0	-0,5	-71,2	-54,6
Resto	-45,7	-29,8	3,4	6,0	5,1	-95,7	9,4	5,6	6,0	6,2	0,5	8,9	6,0	5,0	-33,7
III. Total (I + II)	557,6	352,4	-24,1	342,2	-462,1	132,5	200,2	-18,7	-16,1	68,3	159,2	412,2	-560,8	710,2	942,8
IV. Base monetaria (variación por componente)															
Circulante	243,9	259,3	-81,3	22,6	51,9	139,0	28,2	-52,6	39,9	-78,1	46,9	74,6	-35,5	331,6	487,2
Encaje	313,8	93,2	57,2	319,5	-514,0	-6,4	171,9	33,9	-56,1	146,4	112,3	337,6	-525,3	378,6	455,6
Operaciones de cambio más bonos y pagarés denominados en moneda extranjera (4)	3.067,0	18,9	-0,3	0,1	0,1	2,0	0,0	2,1	0,3	-1,9	0,7	5,1	0,1	2,6	10,8

(1) Adquisición neta de divisas y/o documentos pagaderos en moneda extranjera, con moneda nacional y/o documentos pagaderos en moneda nacional. La interrelación de las operaciones de cambio con activos y pasivos denominados en moneda extranjera se muestra en los cuadros "Balance del Banco Central: Saldos por posición" y "Posiciones del balance del Banco Central: Variaciones de saldos" publicados en el Boletín Mensual.

(2) Corresponden, en general, a compraventas de moneda extranjera de contado y/o futuro y, ocasionalmente, al servicio con moneda nacional, de deuda del Banco Central a favor de los bancos, denominada y pagadera en moneda extranjera.

(3) Colocación de documentos con servicio en dólares estadounidenses a cambio de moneda nacional o de valores del Banco Central pagaderos en moneda nacional y denominados en moneda extranjera.

(4) Corresponde a la suma de los flujos de operaciones de cambio y de flujos de intercambio de bonos y pagarés pagaderos en moneda nacional, pero denominados en moneda extranjera. Ambas operaciones inciden en variaciones de las posiciones afectas al riesgo cambiario del Banco Central.

Capítulo 12
Activos y pasivos del sistema bancario

Cuadro 12.01
Activos y pasivos del Banco Central de Chile (1)
(Saldos en miles de millones de pesos)

Fines de:	Posición externa neta		Crédito interno					Total	Pasivos monetarios		
	Reservas Internacionales	Otros	Sector Privado (2)	Gobierno General (Neto)	Bancos y Financieras		Otros (Neto) (3)		Emisión		Pagarés
					Documentos	Otros (2)			Circulante	Reservas Monetarias	
1997	8.037	-130	821	1.639	58	-410	1.921	11.935	982	413	10.540
1998	7.719	-93	829	1.719	49	-613	1.806	11.415	973	423	10.018
1999	7.887	-53	846	2.538	39	-227	1.551	12.581	1.184	602	10.794
2000	8.653	-67	860	3.155	29	-199	1.434	13.865	1.127	587	12.151
2001	9.449	-28	861	3.875	19	-89	221	14.308	1.232	662	12.414
2002	10.936	-23	872	4.576	9	-463	-606	15.300	1.319	667	13.314
2003	9.500	26	904	3.962	1	-714	833	14.512	1.407	687	12.418
2004	8.965	31	916	3.119	0	-1.072	1.541	13.500	1.627	702	11.170
2005	8.721	33	938	1.987	0	-1.577	2.754	12.857	1.877	1.051	9.929
2006	10.383	42	924	308	0	-2.357	2.051	11.351	2.149	1.256	7.945
2007	8.384	39	946	634	0	-1.228	2.107	10.883	2.429	1.243	7.211
2008	14.572	58	957	738	0	-1.659	-749	13.915	2.676	1.554	9.686
2009	12.849	51	904	580	0	-2.896	1.181	12.669	3.145	1.437	8.087
2010	13.051	-543	861	559	0	-2.964	3.477	14.441	3.423	2.102	8.916
2009											
Enero	14.364	-51	976	742	0	-1.336	-36	14.659	2.564	1.589	10.505
Febrero	13.640	-50	971	712	0	-816	412	14.869	2.546	1.824	10.498
Marzo	13.611	-52	970	667	0	-1.044	477	14.629	2.515	1.415	10.698
Abril	13.868	-53	876	615	0	-1.291	405	14.419	2.601	1.395	10.423
Mayo	13.552	-52	881	613	0	-998	706	14.702	2.647	1.381	10.675
Junio	12.406	-47	882	694	0	-605	1.504	14.833	2.606	2.045	10.183
Julio	12.733	-49	889	628	0	-1.792	1.204	13.614	2.566	1.454	9.594
Agosto	13.795	-595	890	537	0	-1.706	897	13.818	2.489	1.737	9.592
Septiembre	14.220	-646	891	395	0	-1.998	884	13.745	2.713	1.648	9.383
Octubre	13.806	-635	900	533	0	-1.518	951	14.037	2.581	1.873	9.583
Noviembre	12.949	-601	906	704	0	-1.797	1.799	13.959	2.743	1.629	9.587
Diciembre	12.849	-595	904	580	0	-2.854	1.786	12.669	3.145	1.437	8.087
2010											
Enero	13.265	-619	900	696	0	-1.168	1.364	14.439	2.854	1.704	9.880
Febrero	13.201	-608	906	659	0	-1.802	1.570	13.925	2.877	2.024	9.025
Marzo	13.489	-599	914	537	0	-2.185	1.683	13.839	2.929	1.509	9.401
Abril	13.297	-591	817	654	0	-1.911	1.846	14.112	3.068	1.503	9.541
Mayo	13.157	-583	822	619	0	-2.381	2.077	13.711	3.096	1.675	8.941
Junio	13.673	-598	831	370	0	-2.468	1.775	13.581	3.043	1.709	8.829
Julio	13.491	-593	835	606	0	-1.082	1.887	15.143	3.083	1.653	10.407
Agosto	12.592	-564	842	623	0	-1.354	2.780	14.919	3.005	1.799	10.115
Septiembre	12.832	-567	847	516	0	-1.150	2.794	15.273	3.052	1.912	10.309
Octubre	13.018	-580	853	734	0	-964	2.566	15.627	3.127	2.249	10.252
Noviembre	12.649	-556	858	653	0	-2.120	3.056	14.540	3.092	1.723	9.726
Diciembre	13.051	-543	861	559	0	-2.964	3.477	14.441	3.423	2.102	8.916

(1) Los saldos en moneda extranjera han sido convertidos a moneda local usando el tipo de cambio observado.

(2) Créditos menos obligaciones no monetarias

(3) Incluye: activos no financieros menos el patrimonio neto; más créditos menos obligaciones con empresas públicas; más otros activos menos pasivos sin clasificar.

Cuadro 12.02**Activos y pasivos de otras corporaciones de depósito: Bancos comerciales y sociedades financieras (1) (2)**

(Saldos en miles de millones de pesos)

Fines de:	Posición externa neta		Crédito interno						Total	Pasivos	
	Corto plazo	Largo plazo	Sector Privado (2)	Gobierno General (Neto)	Banco Central			Otros (Neto) (3)		Depósitos vista privados (D1+Dv+Ahv)	Cuasidinero bancario
					Reservas monetarias	Pagarés con mercado secundario	Otros (Neto)				
1997	212	-546	20.214	-639	443	2.458	110	-3.482	18.770	2.351	16.419
1998	325	-280	22.011	-703	423	2.046	751	-3.383	21.191	2.176	19.015
1999	1.511	494	23.397	-793	602	2.723	645	-4.596	23.984	2.607	21.377
2000	1.158	828	26.014	-604	644	2.931	645	-5.114	26.504	3.019	23.485
2001	957	128	27.933	-921	708	3.231	825	-4.924	27.935	3.080	24.855
2002	248	-1.061	29.778	-921	664	4.919	519	-4.934	29.210	3.743	25.467
2003	-674	-1.311	31.156	-1.317	687	3.818	13	-3.358	29.014	4.385	24.630
2004	-639	-1.200	35.401	-1.566	702	3.741	165	-3.458	33.146	5.522	27.624
2005	287	-2.365	41.651	-3.040	1.051	3.401	1.487	-4.613	37.859	6.037	31.822
2006	130	-1.893	48.645	-3.052	1.256	2.361	2.250	-5.848	43.849	7.072	36.778
2007	1.802	-3.731	58.849	-3.599	1.243	3.297	207	-5.818	52.249	8.368	43.881
2008	2.608	-6.003	69.870	-3.923	1.554	3.572	2.228	-9.524	60.382	8.417	51.965
2009	1.811	-6.280	62.459	3.914	1.437	2.636	4.704	-9.730	60.952	11.150	49.801
2010	1.139	-5.906	67.488	-2.240	2.102	4.765	6.208	-11.809	61.746	13.465	48.281
2009											
Enero	2.638	-5.841	69.349	-4.453	1.589	4.515	1.336	-8.951	60.182	8.406	51.775
Febrero	2.902	-4.821	68.519	-4.936	1.824	3.387	1.935	-6.580	62.230	8.385	53.845
Marzo	2.780	-4.565	67.631	-2.925	1.415	3.292	5.076	-11.384	61.321	8.763	52.558
Abril	2.490	-3.942	67.811	-3.009	1.396	2.962	5.461	-11.963	61.204	9.308	51.897
Mayo	2.148	-4.268	67.312	-3.058	1.421	3.636	4.709	-10.832	61.069	9.654	51.415
Junio	2.128	-4.129	66.705	-3.149	2.077	3.224	4.829	-11.512	60.172	9.715	50.456
Julio	1.161	-4.114	67.081	-2.161	1.438	2.980	4.565	-11.549	59.403	9.231	50.172
Agosto	1.549	-4.210	67.307	-2.741	1.605	2.868	4.260	-10.430	60.208	9.728	50.480
Septiembre	1.147	-5.185	67.650	-2.724	1.770	2.952	3.935	-9.853	59.691	10.024	49.667
Octubre	1.479	-5.722	67.717	-2.556	1.775	3.351	4.819	-10.556	60.306	9.995	50.311
Noviembre	1.820	-5.665	67.729	-2.295	1.682	2.844	4.995	-11.064	60.047	10.298	49.749
Diciembre	2.329	-6.343	62.459	3.914	1.647	2.636	4.921	-10.612	60.952	11.150	49.801
2010											
Enero	2.132	-6.409	69.201	-2.228	1.704	3.874	7.520	-18.146	57.649	11.695	45.954
Febrero	2.169	-6.339	69.245	-2.253	2.024	2.983	6.619	-16.575	57.874	11.680	46.193
Marzo	1.740	-6.289	67.318	-2.137	1.509	2.936	6.138	-13.669	57.548	11.815	45.733
Abril	2.187	-6.315	68.016	-2.137	1.503	2.840	5.759	-12.789	59.065	12.643	46.422
Mayo	2.939	-6.362	68.586	-2.425	1.675	3.695	4.895	-12.757	60.246	13.124	47.122
Junio	1.809	-6.592	69.647	-2.349	1.709	3.787	5.200	-13.459	59.751	12.912	46.839
Julio	1.308	-6.525	69.381	-2.321	1.653	6.185	6.655	-17.662	58.674	12.500	46.174
Agosto	2.288	-6.679	70.077	-2.958	1.799	5.380	5.909	-17.131	58.685	12.327	46.358
Septiembre	1.263	-6.268	65.607	-2.627	1.911	5.941	6.363	-13.041	59.148	12.722	46.426
Octubre	1.826	-6.365	70.485	-2.783	2.250	5.293	6.163	-16.414	60.454	12.741	47.713
Noviembre	2.001	-6.337	72.124	-3.815	1.723	4.637	5.778	-15.303	60.808	12.790	48.018
Diciembre	1.139	-5.906	67.488	-2.240	2.102	4.765	6.208	-11.809	61.746	13.465	48.281

(1) Los saldos en moneda extranjera han sido convertidos a moneda local usando el tipo de cambio observado.

(2) Créditos menos obligaciones no monetarias

(3) Incluye: activos no financieros del Banco del Estado; más créditos menos obligaciones con empresas públicas; menos el patrimonio neto; más activos menos pasivos interbancarios no consolidados; más otros activos menos pasivos sin clasificar.

Cuadro 12.03
Balance del Banco Central de Chile
(Saldos en millones de pesos al último día del mes)

	2009		2010			
	Diciembre	Enero	Febrero	Marzo	Abril	Mayo
Activos	28.009.317	28.836.557	28.497.620	28.401.271	27.941.194	27.573.941
Activos sobre el exterior	13.508.171	13.953.530	13.878.572	14.157.278	13.956.036	13.812.386
Reservas internacionales brutas	12.849.296	13.264.681	13.200.576	13.489.030	13.297.172	13.157.026
Oro	4.447	4.593	4.603	4.626	4.826	5.074
Monedas extranjeras	3.522.908	3.479.873	3.465.702	3.656.479	3.547.369	3.359.878
Valores en moneda extranjera	6.687.371	7.619.347	7.613.914	7.610.106	7.663.049	7.643.900
Convenio crédito recíproco	1.910.907	1.404.819	1.373.686	1.486.811	1.316.018	1.389.066
Tenencia DEG-FMI	578.816	604.720	594.025	584.696	621.752	616.235
Posición de Reserva en el FMI	144.847	151.329	148.646	146.312	144.158	142.873
Otros activos con el exterior	658.875	688.849	677.996	668.248	658.864	655.360
Resto cuota en el FMI	532.362	556.186	546.329	537.743	529.830	525.105
Préstamos al FMI	0	0	0	0	0	0
Otros	126.513	132.663	131.667	130.505	129.034	130.255
Colocaciones	1.889.394	1.856.726	1.867.831	1.881.075	1.788.251	1.799.013
Colocaciones en moneda nacional	1.889.394	1.856.726	1.867.831	1.881.075	1.788.251	1.799.013
Sistema bancario comercial	95.006	62.271	62.901	62.924	62.950	60.862
1. Bancos comerciales	95.006	62.271	62.901	62.924	62.950	60.862
2. Banco del Estado	0	0	0	0	0	0
Sector público	879.843	879.379	883.991	889.964	893.976	900.123
1. Fisco	238.413	237.560	238.157	239.047	239.422	240.343
2. Otras agencias	641.430	641.819	645.834	650.917	654.554	659.780
3. Empresas públicas	0	0	0	0	0	0
4. Codelco	0	0	0	0	0	0
Sector privado	914.545	915.076	920.939	928.187	831.325	838.028
Financieras privadas	0	0	0	0	0	0
Instituciones en liquidación	0	0	0	0	0	0
Colocaciones en moneda extranjera	0	0	0	0	0	0
Sistema bancario comercial	0	0	0	0	0	0
1. Bancos comerciales	0	0	0	0	0	0
2. Banco del Estado	0	0	0	0	0	0
Sector público	0	0	0	0	0	0
1. Fisco	0	0	0	0	0	0
2. Otras agencias	0	0	0	0	0	0
3. Empresas públicas	0	0	0	0	0	0
3. Codelco	0	0	0	0	0	0
Sector privado	0	0	0	0	0	0
Financieras privadas	0	0	0	0	0	0
Instituciones en liquidación	0	0	0	0	0	0
Inversiones	0	0	0	0	0	0
Inversiones en moneda nacional	0	0	0	0	0	0
Sistema bancario comercial	0	0	0	0	0	0
Otras Inversiones	51.247	51.198	51.390	51.705	51.848	52.219
Activo Físico	48.556	48.433	48.620	48.923	48.964	49.210
Otras	2.691	2.765	2.770	2.782	2.884	3.009
Otras cuentas del activo	12.560.505	12.975.103	12.699.827	12.311.213	12.145.059	11.910.323
Otras cuentas del activo en moneda nacional	12.560.504	12.975.102	12.699.827	12.310.715	12.144.720	11.910.323
Sistema bancario comercial	19	12	41	9	12	14
Sector público	3.315	3.297	3.288	3.302	3.319	3.323
1. Fisco	3.315	3.297	3.288	3.302	3.319	3.323
2. Sinap	0	0	0	0	0	0
Financieras privadas	0	0	0	0	0	0
Varias	779	727	742	743	710	768
Cuentas de cambio	12.556.391	12.971.066	12.695.756	12.306.661	12.140.679	11.906.218
Otras cuentas del activo en moneda extranjera	1	1	0	498	339	0
Sistema bancario comercial	0	0	0	0	0	0
Sector público	0	0	0	0	0	0
1. Fisco	0	0	0	0	0	0
2. Sinap	0	0	0	0	0	0
3. Otras agencias	0	0	0	0	0	0
Sector privado	0	0	0	0	0	0
Financieras privadas	0	0	0	0	0	0
Varias	1	1	0	498	339	0

Cuadro 12.03 (Continuación)

Balance del Banco Central de Chile

(Saldos en millones de pesos al último día del mes)

2010							
Junio	Julio	Agosto	Septiembre	Octubre	Noviembre	Diciembre	
28.414.590	28.140.169	26.524.004	26.826.120	27.310.932	26.509.920	26.748.672	Activos
14.346.684	14.153.855	13.222.357	13.461.112	13.661.154	13.269.204	13.652.362	Activos sobre el exterior
13.672.384	13.490.496	12.591.760	12.831.832	13.017.922	12.649.000	13.050.357	Reservas internacionales brutas
5.323	4.821	4.895	5.037	5.206	5.240	5.252	Oro
3.269.855	2.538.284	2.179.929	2.438.628	2.388.064	2.651.563	2.999.931	Monedas extranjeras
8.403.616	8.956.630	8.604.993	8.638.621	8.703.020	8.145.052	8.281.927	Valores en moneda extranjera
1.212.183	1.218.632	1.068.810	1.014.548	1.169.585	1.125.017	1.061.030	Convenio crédito recíproco
634.337	626.885	595.189	596.730	610.514	586.239	570.140	Tenencia DEG-FMI
147.070	145.244	137.944	138.268	141.533	135.889	132.077	Posición de Reserva en el FMI
674.300	663.359	630.597	629.280	643.232	620.204	602.005	Otros activos con el exterior
540.528	533.823	506.991	508.182	520.182	499.440	485.433	Resto cuota en el FMI
0	0	0	0	0	0	0	Préstamos al FMI
133.772	129.536	123.606	121.098	123.050	120.764	116.572	Otros
1.811.837	1.819.709	1.833.749	1.842.028	1.853.146	1.862.759	1.873.312	Colocaciones
1.811.837	1.819.709	1.833.749	1.842.028	1.853.146	1.862.759	1.873.312	Colocaciones en moneda nacional
60.136	59.527	59.693	59.861	81.737	85.371	62.276	Sistema bancario comercial
60.136	59.527	59.693	59.861	81.737	85.371	62.276	1. Bancos comerciales
0	0	0	0	0	0	0	2. Banco del Estado
906.588	910.439	917.077	920.742	925.888	930.352	934.146	Sector público
241.365	241.654	242.682	242.934	243.550	244.003	244.250	1. Fisco
665.223	668.785	674.395	677.808	682.338	686.349	689.896	2. Otras agencias
0	0	0	0	0	0	0	3. Empresas públicas
0	0	0	0	0	0	0	4. Codelco
845.113	849.743	856.979	861.425	845.521	847.036	876.890	Sector privado
0	0	0	0	0	0	0	Financieras privadas
0	0	0	0	0	0	0	Instituciones en liquidación
0	0	0	0	0	0	0	Colocaciones en moneda extranjera
0	0	0	0	0	0	0	Sistema bancario comercial
0	0	0	0	0	0	0	1. Bancos comerciales
0	0	0	0	0	0	0	2. Banco del Estado
0	0	0	0	0	0	0	Sector público
0	0	0	0	0	0	0	1. Fisco
0	0	0	0	0	0	0	2. Otras agencias
0	0	0	0	0	0	0	3. Empresas públicas
0	0	0	0	0	0	0	3. Codelco
0	0	0	0	0	0	0	Sector privado
0	0	0	0	0	0	0	Financieras privadas
0	0	0	0	0	0	0	Instituciones en liquidación
0	0	0	0	0	0	0	Inversiones
0	0	0	0	0	0	0	Inversiones en moneda nacional
0	0	0	0	0	0	0	Sistema bancario comercial
52.349	52.300	52.215	52.598	52.739	52.909	52.974	Otras Inversiones
49.213	49.419	49.296	49.607	49.662	49.815	49.874	Activo Físico
3.136	2.881	2.919	2.991	3.077	3.094	3.100	Otras
12.203.720	12.114.305	11.415.683	11.470.382	11.743.893	11.325.048	11.170.024	Otras cuentas del activo
12.203.720	12.114.305	11.415.649	11.470.376	11.743.893	11.325.047	11.170.025	Otras cuentas del activo en moneda nacional
9	18	28	17	44	11	17	Sistema bancario comercial
3.346	3.361	3.364	3.387	3.387	3.400	3.406	Sector público
3.346	3.361	3.364	3.387	3.387	3.400	3.406	1. Fisco
0	0	0	0	0	0	0	2. Sinap
0	0	0	0	0	0	0	Financieras privadas
585	623	583	728	1.111	1.298	1.280	Varias
12.199.780	12.110.303	11.411.674	11.466.244	11.739.351	11.320.338	11.165.322	Cuentas de cambio
0	0	34	6	0	1	-1	Otras cuentas del activo en moneda extranjera
0	0	0	0	0	0	0	Sistema bancario comercial
0	0	0	0	0	0	0	Sector público
0	0	0	0	0	0	0	1. Fisco
0	0	0	0	0	0	0	2. Sinap
0	0	0	0	0	0	0	3. Otras agencias
0	0	0	0	0	0	0	Sector privado
0	0	0	0	0	0	0	Financieras privadas
0	0	34	6	0	1	-1	Varias

Cuadro 12.03 (Continuación)
Balance del Banco Central de Chile
(Saldos en millones de pesos al último día del mes)

	2009			2010		
	Diciembre	Enero	Febrero	Marzo	Abril	Mayo
Pasivos	28.009.317	28.836.557	28.497.620	28.401.271	27.941.194	27.573.941
Billetes y monedas en circulación	4.189.635	3.969.162	4.007.887	4.132.653	4.204.312	4.273.236
Billetes de Banco	6.084.944	7.359.228	7.564.772	7.310.163	7.047.289	8.604.849
Moneda divisionaria	221.615	221.615	222.830	226.395	231.315	231.315
Oficinas (-)	0	0	0	0	0	0
Caja (-)	2.116.924	3.611.681	3.779.715	3.400.385	3.074.292	4.562.928
Remesas en tránsito	0	0	0	3.520	0	0
Depósitos en cuenta corriente	783.745	915.017	1.271.023	616.039	781.792	916.046
Depósitos en cuenta corriente en moneda nacional	409.829	597.586	937.571	305.703	366.557	497.788
Sistema bancario comercial	392.569	588.925	892.382	305.492	366.346	497.577
Sector público	17.189	8.452	44.980	2	2	2
Sector privado	0	0	0	0	0	0
Financieras privadas	71	209	209	209	209	209
Depósitos en cuenta corriente en moneda extranjera	373.916	317.431	333.452	310.336	415.235	418.258
Sistema bancario comercial	247.568	218.890	275.309	212.583	276.604	247.946
Sector público	126.348	98.541	58.143	97.753	138.631	170.312
Sector privado	0	0	0	0	0	0
Financieras privadas	0	0	0	0	0	0
Depósitos a plazo y de ahorro	22.165	23.276	23.167	23.018	22.866	60.193
Depósitos a plazo y de ahorro en moneda nacional	0	0	0	0	0	0
Depósitos a plazo en moneda extranjera	22.165	23.276	23.167	23.018	22.866	60.193
Sistema bancario comercial	0	0	0	0	80	37.046
Sector público	22.165	23.276	23.167	23.018	22.786	23.147
Pasivos por valores emitidos por el Banco Central	8.086.994	9.765.712	8.921.793	9.307.108	9.536.813	8.940.526
Pagarés con mercado secundario	11.383.293	12.703.879	11.866.655	11.991.820	11.965.856	10.426.566
Actos temporales por pagarés emitidos en moneda nacional	-3.296.299	-2.938.167	-2.944.862	-2.684.712	-2.429.043	-1.486.040
Otras obligaciones	2.891.969	1.115.239	1.723.539	2.331.638	1.788.180	2.257.296
Otras obligaciones en moneda nacional	2.810.616	1.114.952	1.652.372	2.153.224	1.763.224	2.223.179
Sistema bancario comercial	2.743.801	1.047.801	1.584.401	2.085.701	1.695.700	2.154.200
1. Depósitos reserva técnica	0	0	0	0	0	0
2. Otros	2.743.801	1.047.801	1.584.401	2.085.701	1.695.700	2.154.200
Sector público	56.192	56.730	56.950	57.200	57.344	57.545
Sector privado	10.623	10.421	11.021	10.323	10.180	11.434
Financieras privadas	0	0	0	0	0	0
Otras obligaciones en moneda extranjera	81.353	287	71.167	178.414	24.956	34.117
Sistema bancario comercial	0	0	25.904	0	0	0
Sector público	81.081	2	44.979	178.132	24.677	33.834
Sector privado	272	285	284	282	279	283
Obligaciones con el exterior	607.747	632.830	622.994	614.356	606.432	600.995
Pasivos externos de reserva en moneda extranjera	1.860	488	675	967	1.452	102
Obligaciones con el exterior de corto plazo	1.860	488	675	967	1.452	102
Otros pasivos externos de corto plazo	0	0	0	0	0	0
Otros pasivos externos	605.887	632.342	622.319	613.389	604.980	600.893
Otros pasivos con el exterior en moneda nacional	560.043	584.085	574.531	565.770	557.703	553.128
Fondo Monetario Internacional (Créditos)	0	0	0	0	0	0
FMI Depósitos Cuenta N° 1	532.362	556.186	546.329	537.743	529.830	525.105
FMI Depósitos Cuenta N° 2	0	0	0	0	0	0
Depósitos otras instituciones internacionales	27.681	27.899	28.202	28.207	27.873	28.023
Otros Pasivos con el Exterior en moneda extranjera	45.844	48.257	47.788	47.619	47.277	47.765
Pasivos Internacionales mediano y largo plazo	45.844	48.257	47.788	47.619	47.277	47.765
Otras cuentas del pasivo	14.697.020	13.219.607	12.959.939	12.540.793	12.344.573	12.105.644
Otras cuentas del pasivo en moneda nacional	2.515.998	585.832	557.283	230.873	200.248	193.059
1. Depreciación acumulada	6.843	6.965	7.089	7.122	7.227	7.328
2. Operaciones varias	2.509.155	578.867	550.194	223.751	193.021	185.731
Otras Cuentas del Pasivo en moneda extranjera	12.181.022	12.633.775	12.402.656	12.309.920	12.144.325	11.912.585
1. Cuentas de conversión	12.178.811	12.625.014	12.393.482	12.306.233	12.140.495	11.906.092
2. Operaciones varias	2.211	8.761	9.174	3.687	3.830	6.493
Capital y Reservas	-3.269.958	-804.286	-1.032.722	-1.164.334	-1.343.774	-1.579.995
Capital	806.561	-1.960.799	-1.960.781	-1.960.543	-1.961.197	-1.961.277
Asignaciones de DEG's	646.193	675.112	663.144	652.729	643.122	637.388
Pérdidas (Ley 19.396)	0	0	0	0	0	0
Resultados deudores	-3.744.743	-92.118	-186.220	-320.033	-484.096	-854.225
Gastos/Pérdidas en moneda nacional	-3.744.743	-71.344	-180.681	-300.916	-454.396	-815.518
Gastos/Pérdidas en moneda extranjera	0	-20.774	-5.539	-19.117	-29.700	-38.707
Resultados acreedores	-977.969	573.519	451.135	463.513	458.397	598.119
Ingresos/Utilidades en moneda nacional	-977.969	509.678	355.282	349.783	303.955	385.448
Ingresos/Utilidades en moneda extranjera	0	63.841	95.853	113.730	154.442	212.671

Cuadro 12.03 (Continuación)

Balance del Banco Central de Chile

(Saldo en millones de pesos al último día del mes)

2010							
Junio	Julio	Agosto	Septiembre	Octubre	Noviembre	Diciembre	
28.414.590	28.140.169	26.524.004	26.826.120	27.310.932	26.509.920	26.748.672	Pasivos
4.303.717	4.326.414	4.262.963	4.401.820	4.365.657	4.379.414	4.748.484	Billetes y monedas en circulación
9.111.208	9.463.545	10.197.034	10.078.239	9.960.703	9.848.797	9.711.324	Billetes de Banco
233.808	234.058	234.364	234.908	238.008	238.158	243.958	Moneda divisionaria
0	0	0	0	0	0	0	Oficinas (-)
5.041.299	5.371.189	6.168.435	5.911.327	5.833.054	5.707.541	5.206.798	Caja (-)
0	0	0	0	0	0	0	Remesas en tránsito
887.341	930.544	929.262	893.882	1.418.451	765.084	1.329.131	Depósitos en cuenta corriente
493.105	418.381	586.966	561.620	1.010.005	435.434	845.616	Depósitos en cuenta corriente en moneda nacional
448.412	409.573	541.275	561.605	1.009.990	435.420	776.523	Sistema bancario comercial
44.484	8.599	45.678	2	2	1	69.080	Sector público
0	0	0	0	0	0	0	Sector privado
209	209	13	13	13	13	13	Financieras privadas
394.236	512.163	342.296	332.262	408.446	329.650	483.515	Depósitos en cuenta corriente en moneda extranjera
232.748	328.197	203.195	229.628	335.129	318.349	422.755	Sistema bancario comercial
161.488	183.966	139.101	102.634	73.317	11.301	60.760	Sector público
0	0	0	0	0	0	0	Sector privado
0	0	0	0	0	0	0	Financieras privadas
23.753	22.846	21.836	21.222	21.508	48.997	709.926	Depósitos a plazo y de ahorro
0	0	0	0	0	0	0	Depósitos a plazo y de ahorro en moneda nacional
23.753	22.846	21.836	21.222	21.508	48.997	709.926	Depósitos a plazo en moneda extranjera
0	0	0	0	0	27.724	689.441	Sistema bancario comercial
23.753	22.846	21.836	21.222	21.508	21.273	20.485	Sector público
8.829.033	10.318.579	9.960.104	10.115.229	9.916.208	9.482.915	8.726.569	Pasivos por valores emitidos por el Banco Central
10.106.395	10.405.005	9.960.104	10.115.229	9.968.307	9.460.318	8.726.569	Pagarés con mercado secundario
-1.277.362	-86.426	0	0	-52.099	22.597	0	Acts.temporales por pagarés emitidos en moneda nacional
2.613.136	1.001.222	1.374.660	1.375.178	836.207	2.103.693	2.150.855	Otras obligaciones
2.359.906	966.419	1.341.541	1.149.034	794.094	1.914.154	1.984.055	Otras obligaciones en moneda nacional
2.292.000	898.200	1.273.100	1.080.400	734.800	1.854.200	1.913.500	Sistema bancario comercial
0	0	0	0	0	0	0	1. Depósitos reserva técnica
2.292.000	898.200	1.273.100	1.080.400	734.800	1.854.200	1.913.500	2. Otros
57.741	57.977	58.194	58.393	58.598	59.282	61.534	Sector público
10.165	10.242	10.247	10.241	696	672	9.021	Sector privado
0	0	0	0	0	0	0	Financieras privadas
253.230	34.803	33.119	226.144	42.113	189.539	166.800	Otras obligaciones en moneda extranjera
0	0	0	0	0	0	0	Sistema bancario comercial
252.939	34.523	32.852	225.884	41.849	189.278	166.549	Sector público
291	280	267	260	264	261	251	Sector privado
616.543	608.294	578.837	578.759	590.921	569.853	555.563	Obligaciones con el exterior
512	674	770	46	203	518	1.341	Pasivos externos de reserva en moneda extranjera
512	674	770	46	203	518	1.341	Obligaciones con el exterior de corto plazo
0	0	0	0	0	0	0	Otros pasivos externos de corto plazo
616.031	607.620	578.067	578.713	590.718	569.335	554.222	Otros pasivos externos
566.884	560.173	535.054	537.068	548.196	527.398	513.663	Otros pasivos con el exterior en moneda nacional
0	0	0	0	0	0	0	Fondo Monetario Internacional (Créditos)
540.528	533.823	506.991	508.182	520.182	499.440	485.433	FMI Depósitos Cuenta N° 1
0	0	0	0	0	0	0	FMI Depósitos Cuenta N° 2
26.356	26.350	28.063	28.886	28.014	27.958	28.230	Depósitos otras instituciones internacionales
49.147	47.447	43.013	41.645	42.522	41.937	40.559	Otros Pasivos con el Exterior en moneda extranjera
49.147	47.447	43.013	41.645	42.522	41.937	40.559	Pasivos Internacionales mediano y largo plazo
12.409.854	12.313.947	11.552.677	11.570.888	12.044.639	11.558.478	11.388.096	Otras cuentas del pasivo
199.387	194.399	129.342	90.098	294.143	226.166	211.042	Otras cuentas del pasivo en moneda nacional
7.426	7.558	7.582	7.677	7.787	7.994	7.540	1. Depreciación acumulada
191.961	186.841	121.760	82.421	286.356	218.172	203.502	2. Operaciones varias
12.210.467	12.119.548	11.423.335	11.480.790	11.750.496	11.332.312	11.177.054	Otras Cuentas del Pasivo en moneda extranjera
12.199.311	12.110.254	11.411.368	11.466.243	11.739.350	11.319.655	11.165.021	1. Cuentas de conversión
11.156	9.294	11.967	14.547	11.146	12.657	12.033	2. Operaciones varias
-1.268.787	-1.381.677	-2.156.335	-2.130.858	-1.882.659	-2.398.514	-2.859.952	Capital y Reservas
-1.961.601	-1.961.526	-1.961.505	-1.961.483	-1.961.396	-1.961.828	-1.959.899	Capital
656.111	647.967	615.397	617.153	631.610	606.232	589.224	Asignaciones de DEG's
0	0	0	0	0	0	0	Pérdidas (Ley 19.396)
-809.357	-727.608	-1.379.491	-1.385.477	-1.207.858	-1.687.007	-2.184.021	Resultados deudores
-759.428	-665.122	-1.256.012	-1.246.687	-1.049.032	-1.514.958	-2.184.021	Gastos/Pérdidas en moneda nacional
-49.929	-62.486	-123.479	-138.790	-158.826	-172.049	0	Gastos/Pérdidas en moneda extranjera
846.060	659.490	569.264	598.949	654.985	644.089	694.744	Resultados acreedores
580.130	365.792	213.747	230.318	256.404	256.356	694.744	Ingresos/Utilidades en moneda nacional
265.930	293.698	355.517	368.631	398.581	387.733	0	Ingresos/Utilidades en moneda extranjera

Cuadro 12.04**Balance de otras corporaciones de depósito: Bancos comerciales y sociedades financieras (1)**

(Saldos en millones de pesos al último día del mes)

	2010					
	Enero	Febrero	Marzo	Abril	Mayo	Junio
Activos y saldos deudores	119.123.984	119.806.226	119.824.406	120.050.205	121.968.086	121.388.387
Activos sobre el exterior	5.442.678	5.480.639	5.096.850	5.832.696	6.292.361	5.379.333
Activos sobre el exterior de CP	4.875.903	4.869.842	4.535.557	5.255.237	5.759.296	4.865.792
Activos sobre el exterior de LP	566.775	610.797	561.292	577.459	533.065	513.541
Fondos Disponibles	2.949.800	3.536.125	3.215.617	3.309.761	3.664.616	3.447.686
Fondos Disponibles en moneda nacional	2.731.036	3.266.007	3.003.250	3.033.130	3.378.574	3.213.459
Caja M/N	1.115.059	1.131.143	1.203.991	1.136.690	1.177.404	1.260.490
Fondos disponibles en BC MN	1.329.952	1.849.997	1.476.434	1.566.985	1.772.252	1.644.690
Resto fondos disponibles MN	286.025	284.866	322.826	329.455	428.917	308.279
Fondos Disponibles en moneda extranjera	218.765	270.118	212.367	276.631	286.043	234.227
Fondos disponibles en BC ME	217.087	268.247	211.738	275.790	285.257	233.525
Resto fondos disponibles ME	1.678	1.871	629	841	785	702
Colocaciones	80.248.058	80.819.689	80.597.810	81.369.080	82.357.253	83.012.900
Colocaciones en moneda nacional	74.842.497	75.310.654	75.290.537	76.013.053	76.743.409	77.208.413
a) Sector Público	302.053	301.158	298.313	301.798	295.822	325.624
1. Fisco	79.439	71.745	76.703	81.366	81.971	94.494
2. Otras Agencias	6.531	6.668	6.273	6.403	5.959	5.872
3. Empresas Públicas	171.541	179.082	170.011	171.453	165.710	184.106
4. Codelco	44.542	43.662	45.325	42.576	42.182	41.153
b) Sector Privado	62.057.484	62.016.329	62.407.012	63.159.089	63.561.087	64.067.721
c) Financieras Privadas	0	0	0	0	0	0
d) Sector Financiero	11.657.885	12.220.762	11.759.896	11.738.246	12.083.276	12.041.825
e) Fondos de pensiones	487.076	483.454	483.754	481.876	464.957	454.136
f) Otros	338.000	288.952	341.562	332.044	338.267	319.106
Colocaciones en moneda extranjera	5.405.560	5.509.034	5.307.273	5.356.028	5.613.844	5.804.488
a) Sector Público	102.255	74.010	49.523	61.062	80.525	127.699
1. Fisco	28.155	29.655	29.708	31.996	34.828	34.199
2. Otras Agencias	0	0	0	0	0	0
3. Banco Central de Chile	0	0	0	0	0	0
4. Empresas Públicas	72.227	42.474	18.001	25.544	42.080	47.739
5. Codelco	1.873	1.880	1.814	3.523	3.618	45.761
b) Sector Privado	5.264.152	5.403.802	5.203.635	5.269.525	5.509.931	5.622.842
c) Financieras Privadas	0	0	0	0	0	0
d) Sector Financiero	29.513	22.029	32.886	20.317	18.372	43.988
e) Fondos de pensiones	172	20	21	31	33	33
f) Otros	9.468	9.173	21.208	5.093	4.982	9.925

Cuadro 12.04 (Continuación)

Balance de otras corporaciones de depósito: Bancos comerciales y sociedades financieras (1)

(Saldos en millones de pesos al último día del mes)

2010						
Julio	Agosto	Septiembre	Octubre	Noviembre	Diciembre	
118.414.487	120.109.233	121.869.667	122.309.721	124.642.919	123.932.831	Activos y saldos deudores
4.764.822	5.581.999	5.324.864	6.086.032	6.516.117	5.635.579	Activos sobre el exterior
4.253.118	5.058.057	4.790.194	5.521.651	5.887.260	5.050.359	Activos sobre el exterior de CP
511.704	523.942	534.669	564.381	628.856	585.220	Activos sobre el exterior de LP
2.708.775	3.614.132	3.576.515	3.693.643	4.044.900	5.511.643	Fondos Disponibles
2.372.394	3.408.744	3.346.315	3.359.016	3.716.824	4.378.291	Fondos Disponibles en moneda nacional
1.243.253	1.257.917	1.349.903	1.239.130	1.287.763	1.325.252	Caja M/N
803.800	1.799.411	1.642.026	1.691.863	2.059.706	2.690.204	Fondos disponibles en BC MN
325.341	351.416	354.387	428.023	369.355	362.835	Resto fondos disponibles MN
336.382	205.388	230.200	334.628	328.076	1.133.352	Fondos Disponibles en moneda extranjera
335.409	204.388	228.959	333.443	326.994	1.111.106	Fondos disponibles en BC ME
972	1.000	1.241	1.184	1.082	22.246	Resto fondos disponibles ME
82.609.245	82.126.211	82.159.122	83.070.399	83.864.768	84.274.143	Colocaciones
76.966.175	76.546.457	76.675.558	77.319.033	78.075.011	79.065.653	Colocaciones en moneda nacional
331.649	343.047	347.554	344.245	329.294	324.157	a) Sector Público
106.855	107.820	111.223	111.392	87.608	86.223	1. Fisco
6.411	6.337	6.267	6.011	6.112	6.084	2. Otras Agencias
179.906	191.717	194.498	193.840	203.947	201.603	3. Empresas Públicas
38.479	37.173	35.566	33.002	31.628	30.247	4. Codelco
64.341.389	65.070.081	65.579.018	66.201.849	66.849.880	67.586.920	b) Sector Privado
0	0	0	0	0	1	c) Financieras Privadas
11.529.993	10.390.214	9.993.226	9.997.893	10.098.312	10.345.731	d) Sector Financiero
450.310	448.305	447.167	443.700	449.541	457.144	e) Fondos de pensiones
312.834	294.810	308.592	331.346	347.984	351.700	f) Otros
5.643.071	5.579.754	5.483.564	5.751.366	5.789.757	5.208.490	Colocaciones en moneda extranjera
112.834	111.729	120.891	125.375	133.543	152.790	a) Sector Público
32.528	33.176	32.370	34.349	33.292	32.509	1. Fisco
0	0	0	0	0	0	2. Otras Agencias
0	23	0	0	0	49.713	3. Banco Central de Chile
36.595	35.298	47.961	48.487	57.864	65.004	4. Empresas Públicas
43.711	43.232	40.560	42.539	42.386	5.564	5. Codelco
5.488.693	5.434.936	440.725	4.609.304	5.618.153	290.203	b) Sector Privado
0	0	0	0	0	1	c) Financieras Privadas
38.383	31.283	4.920.048	1.014.409	36.023	4.760.163	d) Sector Financiero
32	38	1	1	1	19	e) Fondos de pensiones
3.129	1.768	1.899	2.277	2.037	5.314	f) Otros

Cuadro 12.04 (Continuación)**Balance de otras corporaciones de depósito: Bancos comerciales y sociedades financieras (1)**

(Saldos en millones de pesos al último día del mes)

	2010					
	Enero	Febrero	Marzo	Abril	Mayo	Junio
Inversiones	22.361.303	21.744.141	22.236.230	22.100.752	20.921.868	20.126.628
Inversiones en moneda nacional	21.614.479	21.048.704	21.583.595	21.490.065	20.228.334	19.419.675
a) Sector Público	1.319.993	1.365.090	1.422.890	1.432.677	1.679.449	1.687.325
1. Fisco	801.238	877.591	922.842	994.092	1.249.959	1.260.855
2. Sinap	0	0	0	0	0	0
3. Otras Agencias	518.755	487.499	500.048	438.585	429.490	426.470
Bonos	516.123	484.803	497.415	435.905	426.769	423.769
Otras	2.632	2.696	2.633	2.681	2.720	2.701
b) Sector Privado	3.897.268	4.003.934	4.554.467	4.427.233	3.760.410	3.654.557
Acciones	1.019.204	1.081.040	1.063.748	1.114.726	1.108.942	1.196.171
Bonos	1.086.275	1.112.455	1.079.306	1.086.806	1.076.888	1.151.313
Resto	1.791.789	1.810.439	2.411.414	2.225.701	1.574.579	1.307.073
c) Doc.emit. y/o de cargo B.Central	8.053.882	7.099.067	6.744.390	6.399.982	5.949.319	5.649.375
Con mercado secundario	8.062.899	7.107.848	6.751.652	6.407.113	5.956.143	5.655.582
Resto	-9.018	-8.782	-7.262	-7.131	-6.825	-6.207
d) Sector Bancario	8.314.221	8.548.896	8.829.513	9.194.261	8.790.222	8.371.535
1. Activo Fijo	2.236.562	2.262.553	2.266.465	2.223.839	2.225.026	2.232.682
2. Inv. Financiera	6.077.660	6.286.343	6.563.048	6.970.422	6.565.196	6.138.853
e) Otros	29.116	31.718	32.334	35.912	48.934	56.882
Inversiones en moneda extranjera	746.824	695.436	652.635	610.687	693.534	706.954
a) Sector Público	0	0	0	0	0	0
1. Fisco	0	0	0	0	0	0
2. Sinap	0	0	0	0	0	0
3. Otras Agencias	0	0	0	0	0	0
b) Sector Privado	19.131	19.092	19.076	18.786	19.294	19.573
c) Financieras Privadas	0	0	0	0	0	0
d) Doc.emit.B.Central	645.875	592.580	609.529	575.933	603.539	675.992
e) Sector Bancario	81.819	83.764	24.031	15.967	70.700	11.389
1. Activo Fijo	28	27	27	26	25	16
2. Inv. Financiera	81.791	83.737	24.004	15.941	70.676	11.373
Derivados Financieros	4.679.167	4.407.827	4.585.453	3.915.887	4.154.741	4.509.480
Derivados Financieros en moneda nacional	4.553.940	4.282.820	4.465.754	3.789.078	4.013.034	4.350.489
Derivados Financieros en moneda extranjera	125.227	125.006	119.699	126.809	141.707	158.992
Otras Cuentas del Activo	3.442.979	3.817.807	4.092.447	3.522.027	4.577.247	4.912.359
Otras Cuentas del Activo en MN	1.865.928	2.129.193	2.484.488	1.900.124	2.157.602	2.943.757
Otras Cuentas del Activo en ME	1.577.050	1.688.613	1.607.959	1.621.903	2.419.645	1.968.602

Cuadro 12.04 (Continuación)

Balance de otras corporaciones de depósito: Bancos comerciales y sociedades financieras (1)

(Saldos en millones de pesos al último día del mes)

2010						
Julio	Agosto	Septiembre	Octubre	Noviembre	Diciembre	
20.546.167	20.584.421	21.660.451	22.055.518	21.829.214	21.272.582	Inversiones
19.782.400	19.818.359	20.885.442	21.152.751	20.756.483	20.347.027	Inversiones en moneda nacional
1.745.471	1.585.561	1.673.084	1.745.258	1.509.319	1.364.768	a) Sector Público
1.339.761	1.175.283	1.126.622	1.110.463	1.125.432	992.703	1. Fisco
0	0	0	0	0	0	2. Sinap
405.710	410.278	546.462	634.795	383.887	372.065	3. Otras Agencias
403.040	407.192	543.482	631.860	379.435	367.484	Bonos
2.670	3.086	2.980	2.935	4.452	4.581	Otras
3.484.985	3.875.907	4.021.858	4.184.641	4.369.304	3.862.895	b) Sector Privado
1.337.941	1.491.783	1.718.042	1.809.848	1.919.101	1.947.140	Acciones
1.106.198	1.128.583	1.172.565	1.215.626	1.361.058	1.190.638	Bonos
1.040.846	1.255.540	1.131.251	1.159.167	1.089.145	725.117	Resto
6.347.282	5.710.808	6.170.262	5.842.135	5.479.219	5.106.944	c) Doc.emit. y/o de cargo B. Central
6.351.975	5.715.291	6.174.986	5.845.516	5.482.352	5.108.985	Con mercado secundario
-4.692	-4.483	-4.723	-3.380	-3.134	-2.041	Resto
8.132.746	8.565.354	8.934.806	9.294.853	9.305.550	10.009.910	d) Sector Bancario
2.248.174	2.261.308	2.322.460	2.354.214	2.372.443	2.418.653	1. Activo Fijo
5.884.572	6.304.045	6.612.346	6.940.639	6.933.107	7.591.257	2. Inv. Financiera
71.915	80.729	85.432	85.865	93.092	2.510	e) Otros
763.767	766.062	775.009	902.767	1.072.731	925.555	Inversiones en moneda extranjera
0	0	0	0	0	1	a) Sector Público
0	0	0	0	0	0	1. Fisco
0	0	0	0	0	0	2. Sinap
0	0	0	0	0	1	3. Otras Agencias
18.794	18.274	17.642	12.812	12.847	12.011	b) Sector Privado
0	0	0	0	0	1	c) Financieras Privadas
705.296	734.853	727.513	763.898	740.291	829.218	d) Doc.emit. B. Central
39.677	12.936	29.853	126.057	319.593	84.324	e) Sector Bancario
269	259	250	278	262	251	1. Activo Fijo
39.408	12.676	29.603	125.778	319.331	84.073	2. Inv. Financiera
4.060.192	4.501.892	4.858.916	4.244.075	3.954.711	4.671.088	Derivados Financieros
3.896.953	4.334.407	4.700.464	4.074.815	3.806.501	4.555.178	Derivados Financieros en moneda nacional
163.239	167.484	158.452	169.260	148.210	115.909	Derivados Financieros en moneda extranjera
3.725.286	3.700.578	4.289.800	3.160.054	4.433.209	2.567.797	Otras Cuentas del Activo
1.982.042	1.659.524	1.991.851	1.546.259	1.934.927	1.337.282	Otras Cuentas del Activo en MN
1.743.245	2.041.055	2.297.949	1.613.795	2.498.282	1.230.515	Otras Cuentas del Activo en ME

Cuadro 12.04 (Continuación)**Balance de otras corporaciones de depósito: Bancos comerciales y sociedades financieras (1)**

(Saldos en millones de pesos al último día del mes)

	2010					
	Enero	Febrero	Marzo	Abril	Mayo	Junio
Pasivos y saldos acreedores	119.123.985	119.806.226	119.824.406	120.050.205	121.968.086	121.388.387
Obligaciones Monetarias	64.307.893	64.467.997	64.130.789	64.453.444	66.973.137	66.116.754
Depósitos en Cuenta Corriente	11.209.552	10.965.807	10.996.351	11.173.196	11.442.283	12.231.493
Depósitos en Cuenta Corriente en MN	9.924.641	9.694.009	9.544.264	9.655.154	9.864.401	10.718.652
a) Sector Público	2.514.257	2.222.002	2.098.691	1.974.815	1.956.159	2.138.821
1. Fisco	1.785.726	1.530.677	1.404.504	1.305.873	1.286.889	1.530.000
2. Otras Agencias	552.529	528.499	543.051	475.732	521.971	485.031
3. Empresas Públicas	165.607	154.158	144.607	188.814	141.668	118.387
4. Codelco	10.395	8.667	6.529	4.396	5.631	5.402
b) Sector Privado	7.410.384	7.472.007	7.445.573	7.680.339	7.908.242	8.579.831
Depósitos en Cuenta Corriente en ME	1.284.911	1.271.798	1.452.087	1.518.042	1.577.882	1.512.841
a) Sector Público	92.626	86.506	89.939	91.475	94.604	86.758
1. Fisco	87.427	72.228	84.939	90.056	91.032	83.532
2. Otras Agencias	22	21	20	14	22	32
3. Empresas Públicas	3.114	13.410	3.533	1.299	2.278	2.579
4. Codelco	2.063	847	1.447	106	1.272	615
b) Sector Privado	1.192.284	1.185.292	1.362.148	1.426.568	1.483.278	1.426.083
Depósitos a la Vista en MN	4.052.205	4.138.422	4.230.396	4.454.705	5.334.415	4.226.745
a) Sector Público	277.433	258.845	266.889	522.284	272.846	286.990
1. Fisco	202.737	191.290	196.059	436.401	195.841	210.234
2. Otras Agencias	6.185	3.145	3.856	2.821	3.383	3.199
3. Empresas Públicas	67.739	62.653	66.561	81.511	72.187	72.930
4. Codelco	772	1.758	413	1.550	1.434	628
b) Sector Privado	3.774.772	3.879.577	3.963.506	3.932.421	5.061.570	3.939.755
1. Brutos Exc. Ahorro	2.066.510	2.044.525	2.038.778	1.564.860	2.098.625	2.142.645
2. Canje (estimado) (-)	1.036.299	1.157.507	1.277.158	1.673.124	2.322.801	1.093.746
Canje Total (-)	0	0	0	0	0	0
S: Neto con BC (+)	1.732.617	1.753.964	1.830.279	2.156.834	2.631.297	1.699.448
Canje Ctes Priv. (+)	-248.374	-99.320	-6.948	16.233	257.383	-72.790
Canje Ctes. Púb. (+)	9.614	19.924	-848	9.804	-1.010	39.554
Canje. Ctes. Bancs. (+)	102.025	61.853	61.647	75.815	66.062	99.147
Canje Dep. V. Bancos (+)	-559.584	-578.914	-606.972	-585.563	-630.931	-671.614
3. Ahorro Vista	671.963	677.545	647.571	694.436	640.144	703.365
Otros Depósitos y Captaciones	49.046.136	49.363.768	48.904.042	48.825.543	50.196.439	49.658.516
Otros Depósitos y Captaciones MN	42.706.878	43.084.322	42.736.956	42.889.244	44.017.562	43.358.631
a) Sector Público	937.660	871.788	822.026	774.584	1.442.607	1.414.316
1. Fisco	552.842	500.550	457.787	415.562	985.124	915.524
2. Otras Agencias	19.250	13.386	17.656	6.849	13.977	16.732
3. Empresas Públicas	362.922	354.337	342.607	348.678	439.237	478.129
4. Codelco	2.646	3.514	3.976	3.495	4.270	3.931
b) Sector Privado	12.373.866	12.388.805	12.697.659	13.098.980	13.173.126	12.631.825
c) Letras de Crédito en Circulación	3.656.506	3.665.844	3.661.931	3.538.722	3.553.873	3.564.031
1. Pasivo Letra de Crédito	3.656.506	3.665.844	3.661.931	3.540.722	3.555.873	3.566.031
2. Inversión	0	0	0	-2.000	-2.000	-2.000
d) Bonos Bancarios	5.942.560	5.864.880	5.825.809	5.705.390	5.953.442	6.096.912
e) Ahorro	2.784.764	2.809.145	2.844.908	2.883.010	2.956.302	3.002.413
f) Sector Financiero	17.011.522	17.483.861	16.884.624	16.888.558	16.938.212	16.649.135
Otros Depósitos y Captaciones ME	6.339.258	6.279.446	6.167.087	6.178.299	6.178.877	6.299.885
a) Sector Público	1.978.077	2.059.241	1.931.986	1.740.408	1.677.672	1.602.739
1. Fisco	1.742.552	1.866.164	1.756.567	1.612.158	1.555.030	1.211.971
2. Otras Agencias	168	102	100	99	101	126
3. Empresas Públicas	140.813	149.196	152.814	91.569	85.079	373.304
4. Codelco	94.543	43.780	22.505	36.582	37.462	17.338
b) Sector Privado	3.444.626	3.289.860	3.266.923	3.317.508	3.644.451	3.853.154
c) Sector Financiero	916.555	930.345	968.177	878.383	856.754	843.991
d) Bonos y letras en circulación	0	0	0	0	0	0

Cuadro 12.04 (Continuación)

Balance de otras corporaciones de depósito: Bancos comerciales y sociedades financieras (1)

(Saldos en millones de pesos al último día del mes)

2010						
Julio	Agosto	Septiembre	Octubre	Noviembre	Diciembre	
118.414.487	120.109.233	121.869.668	122.309.721	124.642.919	123.932.831	Pasivos y saldos acreedores
65.216.668	65.937.260	65.938.749	67.700.031	68.983.937	69.067.944	Obligaciones Monetarias
11.755.280	11.556.963	11.557.789	11.486.469	11.641.866	11.980.223	Depósitos en Cuenta Corriente
10.291.224	10.034.709	10.021.232	9.903.081	10.060.244	10.402.966	Depósitos en Cuenta Corriente en MN
2.011.139	2.013.709	2.004.654	2.045.898	2.158.331	2.314.500	a) Sector Público
1.317.841	1.329.805	1.339.695	1.366.371	1.470.644	1.522.094	1. Fisco
574.523	560.116	538.428	550.200	521.099	618.107	2. Otras Agencias
112.439	119.159	121.915	125.694	161.149	169.528	3. Empresas Públicas
6.336	4.630	4.617	3.633	5.439	4.772	4. Codelco
8.280.085	8.021.000	8.016.578	7.857.183	7.901.913	8.088.466	b) Sector Privado
1.464.056	1.522.254	1.536.557	1.583.388	1.581.622	1.577.257	Depósitos en Cuenta Corriente en ME
92.670	94.357	92.089	100.451	93.750	113.694	a) Sector Público
90.708	92.288	81.335	97.264	88.151	107.138	1. Fisco
26	92	52	69	65	35	2. Otras Agencias
1.370	1.416	2.353	1.061	1.329	1.127	3. Empresas Públicas
565	561	8.349	2.057	4.205	5.394	4. Codelco
1.371.387	1.427.897	1.444.469	1.482.937	1.487.872	1.463.563	b) Sector Privado
4.226.712	4.503.436	4.758.181	4.940.611	5.034.382	6.118.177	Depósitos a la Vista en MN
281.066	276.857	348.771	241.754	303.572	317.534	a) Sector Público
206.101	197.964	277.462	166.088	225.221	238.360	1. Fisco
4.396	3.009	3.010	2.772	3.785	3.668	2. Otras Agencias
70.211	73.903	67.279	71.421	73.189	74.468	3. Empresas Públicas
357	1.980	1.020	1.473	1.376	1.039	4. Codelco
3.945.646	4.226.580	4.409.410	4.698.857	4.730.811	5.800.643	b) Sector Privado
2.142.092	2.185.746	2.364.033	2.304.334	2.268.051	2.255.628	1. Brutos Exc. Ahorro
1.085.281	1.368.885	1.321.113	1.653.792	1.752.726	2.720.259	2. Canje (estimado) (-)
0	0	0	0	0	0	Canje Total (-)
1.595.510	1.763.343	1.697.366	1.932.279	2.075.746	2.553.330	S: Neto con BC (+)
54.767	10.124	95.732	143.424	172.289	797.310	Canje Cctes Priv. (+)
-24.704	5.947	10.061	7.736	6.526	12.161	Canje Cctes. Púb.(+)
69.745	71.025	87.275	87.552	82.488	78.367	Canje. Cctes. Bancs. (+)
-610.038	-481.555	-569.322	-517.198	-584.322	-720.908	Canje Dep. V. Bancos (+)
718.273	671.949	724.263	740.732	710.033	824.756	3. Ahorro Vista
49.234.676	49.876.861	49.622.778	51.272.951	52.307.688	50.969.544	Otros Depósitos y Captaciones
42.980.942	43.258.716	42.964.087	43.905.678	44.699.820	43.816.722	Otros Depósitos y Captaciones MN
1.285.899	1.724.314	1.772.723	1.906.637	2.253.228	1.053.272	a) Sector Público
1.039.054	1.495.493	1.477.889	1.643.875	1.999.491	786.363	1. Fisco
20.894	33.603	20.960	36.305	20.843	4.913	2. Otras Agencias
221.869	193.474	272.550	225.170	231.603	260.626	3. Empresas Públicas
4.083	1.742	1.323	1.286	1.291	1.369	4. Codelco
12.641.727	13.355.926	12.839.351	13.370.180	12.789.240	12.339.331	b) Sector Privado
3.429.783	3.445.339	3.423.130	3.304.539	3.302.363	3.284.972	c) Letras de Crédito en Circulación
3.431.783	3.447.339	3.427.130	3.308.539	3.306.363	3.288.972	1. Pasivo Letra de Crédito
-2.000	-2.000	-4.000	-4.000	-4.000	-4.000	2. Inversión
6.318.449	6.493.019	6.800.620	6.915.659	6.936.201	7.028.375	d) Bonos Bancarios
3.021.938	3.039.883	3.056.951	3.052.185	3.035.971	3.027.309	e) Ahorro
16.283.145	15.200.236	15.071.312	15.356.478	16.382.817	17.083.464	f) Sector Financiero
6.253.734	6.618.145	6.658.691	7.367.272	7.607.869	7.152.822	Otros Depósitos y Captaciones ME
1.878.674	2.001.537	1.701.482	1.929.561	2.287.946	1.744.937	a) Sector Público
1.278.150	1.640.520	1.523.048	1.470.811	1.585.295	1.546.058	1. Fisco
146	126	125	120	126	120	2. Otras Agencias
448.503	173.942	163.567	189.739	201.299	141.364	3. Empresas Públicas
151.876	186.948	14.742	268.892	501.225	57.395	4. Codelco
3.660.770	3.706.342	4.024.522	4.397.451	4.302.254	4.353.071	b) Sector Privado
714.289	910.266	932.685	1.040.258	1.017.667	1.054.812	c) Sector Financiero
0	0	2	2	2	2	d) Bonos y letras en circulación

Cuadro 12.04 (Continuación)**Balance de otras corporaciones de depósito: Bancos comerciales y sociedades financieras (1)**

(Saldos en millones de pesos al último día del mes)

	2010					
	Enero	Febrero	Marzo	Abril	Mayo	Junio
Obligaciones con el Exterior	7.508.715	7.410.459	7.272.238	7.521.664	7.601.702	7.788.635
a) Obligaciones con el Exterior MN	37.542	35.746	40.350	42.579	93.726	72.324
1. Corto Plazo	37.332	35.514	40.062	42.223	93.280	71.804
2. Largo Plazo	209	232	288	356	446	519
b) Obligaciones con el Exterior ME	7.471.173	7.374.712	7.231.888	7.479.085	7.507.976	7.716.312
1. Corto Plazo	658.682	592.030	547.088	754.065	763.090	770.786
2. Largo Plazo	6.812.491	6.782.682	6.684.800	6.725.020	6.744.886	6.945.526
Total obligaciones con el Sector Financiero	6.860.938	7.318.227	6.718.848	6.590.472	5.575.590	5.456.316
Total obligaciones con el S. Financiero MN	6.355.867	6.803.440	6.280.185	6.100.758	5.129.187	4.832.818
a) Banco Central	759.580	756.745	825.540	923.404	570.574	688.301
b) Sistema Bancario	3.147.212	3.327.883	3.266.903	3.427.588	3.382.488	3.362.562
c) Sistema Financiero no Bancario	2.449.075	2.718.813	2.187.742	1.749.767	1.176.124	781.954
Total obligaciones con el S. Financiero ME	505.071	514.787	438.662	489.714	446.403	623.498
a) Banco Central	6.150	6.159	6.228	7.110	6.483	6.282
b) Sistema Bancario	484.008	501.177	414.102	476.837	436.203	588.195
c) Sistema Financiero no Bancario	14.912	7.451	18.333	5.767	3.718	29.021
Derivados Financieros	4.246.314	4.078.342	4.329.748	3.666.618	3.764.493	4.001.511
Derivados Financieros en moneda nacional	4.115.066	3.941.983	4.204.152	3.529.316	3.606.288	3.819.735
Derivados Financieros en moneda extranjera	131.248	136.359	125.596	137.301	158.205	181.776
Total otras obligaciones	29.378.195	29.780.860	30.486.640	30.984.731	31.175.597	31.135.456
Total otras obligaciones MN	27.202.519	27.777.728	28.485.924	29.012.954	28.076.561	28.534.533
1. Instrumentos de corto plazo	16.133.829	16.361.509	17.428.245	20.184.499	17.395.116	17.032.042
2. Instrumentos de largo plazo	2.378.835	2.386.522	2.405.540	2.529.322	2.797.440	2.897.115
3. Cuentas varias	8.689.855	9.029.697	8.652.139	6.299.133	7.884.005	8.605.376
Total otras obligaciones ME	2.175.677	2.003.132	2.000.716	1.971.777	3.099.037	2.600.923
1. Instrumentos de corto plazo	195.873	93.367	124.532	158.585	239.444	366.684
2. Instrumentos de largo plazo	5.027	5.027	5.029	4.972	5.082	15.141
3. Cuentas varias	1.974.777	1.904.738	1.871.155	1.808.220	2.854.510	2.219.098
Capital , Reservas y Provisiones	6.821.930	6.750.342	6.886.143	6.833.276	6.877.567	6.889.716
ACTIVOS-PASIVOS	0	0	0	0	0	0

(*) A partir del año 2009 los bancos comerciales e instituciones financieras adoptaron el sistema de normas internacionales de contabilidad IFRS que modifica el plan de cuentas que se venía presentando hasta el año anterior.

Cuadro 12.04 (Continuación)

Balance de otras corporaciones de depósito: Bancos comerciales y sociedades financieras (*)

(Saldos en millones de pesos al último día del mes)

	2010						
	Julio	Agosto	Septiembre	Octubre	Noviembre	Diciembre	
7.679.331	7.835.530	8.037.650	8.110.997	8.298.998	7.864.340	Obligaciones con el Exterior	
61.782	61.401	69.197	70.516	67.426	68.445	a) Obligaciones con el Exterior MN	
63.220	62.786	66.923	68.137	65.531	67.574	1. Corto Plazo	
-1.437	-1.385	2.274	2.380	1.895	871	2. Largo Plazo	
7.617.549	7.774.129	7.968.453	8.040.481	8.231.572	7.795.895	b) Obligaciones con el Exterior ME	
737.123	727.958	1.350.834	1.309.337	1.497.339	1.505.167	1. Corto Plazo	
6.880.426	7.046.171	6.617.619	6.731.144	6.734.233	6.290.728	2. Largo Plazo	
4.785.469	4.716.259	5.513.389	5.395.034	5.439.261	5.451.990	Total obligaciones con el Sector Financiero	
4.023.239	3.997.443	4.696.499	4.646.276	4.745.515	4.557.264	Total obligaciones con el S. Financiero MN	
32.020	10.285	41.051	15.514	31.657	12.324	a) Banco Central	
3.471.950	3.568.281	4.031.000	4.104.376	4.232.242	4.263.001	b) Sistema Bancario	
519.269	418.877	624.447	526.386	481.617	281.939	c) Sistema Financiero no Bancario	
762.230	718.816	816.891	748.759	693.746	894.726	Total obligaciones con el S. Financiero ME	
11.279	7.834	11.161	11.216	8.526	10.025	a) Banco Central	
727.160	693.610	750.220	724.963	663.036	866.779	b) Sistema Bancario	
23.791	17.372	55.510	12.580	22.184	17.922	c) Sistema Financiero no Bancario	
3.877.800	4.502.974	5.001.625	4.194.917	3.871.183	4.806.154	Derivados Financieros	
3.688.070	4.302.057	4.791.269	3.980.082	3.694.982	4.676.981	Derivados Financieros en moneda nacional	
189.731	200.917	210.355	214.834	176.201	129.173	Derivados Financieros en moneda extranjera	
29.930.328	30.169.897	30.433.336	30.021.267	31.128.763	29.838.307	Total otras obligaciones	
27.764.183	27.770.245	28.283.510	27.932.114	28.598.351	27.997.346	Total otras obligaciones MN	
18.686.591	16.481.497	16.264.651	18.132.093	16.572.430	18.327.572	1. Instrumentos de corto plazo	
3.045.862	3.126.228	3.124.546	3.156.801	3.147.015	3.127.929	2. Instrumentos de largo plazo	
6.031.729	8.162.519	8.894.313	6.643.219	8.878.907	6.541.845	3. Cuentas varias	
2.166.145	2.399.651	2.149.825	2.089.153	2.530.412	1.840.960	Total otras obligaciones ME	
188.739	187.337	167.399	129.884	97.201	211.967	1. Instrumentos de corto plazo	
14.454	13.939	13.416	13.562	13.505	12.913	2. Instrumentos de largo plazo	
1.962.952	2.198.376	1.969.010	1.945.707	2.419.706	1.616.081	3. Cuentas varias	
6.924.890	6.947.314	6.944.920	6.887.475	6.920.776	6.904.096	Capital, Reservas y Provisiones	
0	0	0	0	0	0	ACTIVOS-PASIVOS	

Cuadro 12.05**Activos y pasivos del sector bancario: Bancos comerciales, sociedades financieras y Banco Central de Chile (1)**

(Saldos en miles de millones de pesos)

Fines de:	Posición externa neta		Crédito interno			Total	Dinero y cuasidinero privado		
	Reservas	Otros	Sector	Gobierno	Otros		Dinero (M1)	Cuasidinero	
	Internacionales		Privado	General	(Neto)			Bancario	Documentos Banco Central
	Banco Central		(2)	(Neto)	(3)				
1997	8.037	-459	21.034	1.063	-1.868	27.807	3.334	16.361	8.112
1998	7.719	-48	22.840	1.169	-1.592	30.088	3.149	18.967	7.972
1999	7.887	1.953	24.243	1.745	-2.628	33.200	3.792	21.338	8.070
2000	8.653	1.919	26.874	2.551	-3.176	36.822	4.146	23.456	9.220
2001	9.449	1.054	28.691	3.006	-2.917	39.283	4.420	25.393	9.469
2002	10.936	-837	30.650	3.655	-5.488	38.916	5.062	25.459	8.395
2003	9.500	-1.959	32.060	2.644	-3.226	39.020	5.792	24.628	8.600
2004	8.965	-1.808	36.317	1.553	-2.824	42.202	7.149	27.624	7.429
2005	8.721	-2.045	42.589	-1.064	-1.938	46.264	7.914	31.822	6.528
2006	10.383	-1.722	49.569	-2.744	-3.904	51.583	9.221	36.778	5.584
2007	8.384	-1.890	59.795	-2.965	-4.733	58.592	10.797	43.881	3.914
2008	14.572	-3.337	70.827	-3.186	-9.704	69.171	11.093	51.965	6.113
2009	12.849	-4.418	63.363	4.494	-6.741	69.548	14.296	49.801	5.451
2010	13.051	-5.310	68.349	-1.681	-5.089	69.320	16.888	48.281	4.151
2009									
Enero	14.364	-3.254	70.325	-3.711	-8.987	68.736	10.970	51.775	5.991
Febrero	13.640	-1.969	69.490	-4.224	-5.049	71.888	10.932	53.845	7.112
Marzo	13.611	-1.837	68.601	-2.257	-6.875	71.243	11.279	52.558	7.406
Abril	13.868	-1.505	68.686	-2.395	-7.389	71.265	11.907	51.897	7.461
Mayo	13.552	-2.171	68.193	-2.445	-6.414	70.714	12.260	51.415	7.039
Junio	12.406	-2.048	67.587	-2.455	-5.784	69.705	12.289	50.456	6.958
Julio	12.733	-3.002	67.970	-1.532	-7.571	68.599	11.813	50.172	6.614
Agosto	13.795	-3.256	68.197	-2.204	-6.979	69.553	12.349	50.480	6.724
Septiembre	14.220	-4.684	68.541	-2.329	-7.033	68.714	12.615	49.667	6.558
Octubre	13.806	-4.878	68.617	-2.023	-6.303	69.218	12.674	50.311	6.238
Noviembre	12.949	-4.447	68.635	-1.591	-6.067	69.480	12.988	49.749	6.749
Diciembre	12.849	-4.609	63.363	4.494	-6.759	69.338	14.086	49.801	5.500
2010									
Enero	13.265	-4.896	63.321	4.295	-9.703	66.282	14.549	45.954	5.779
Febrero	13.201	-4.777	63.094	4.137	-9.054	66.600	14.557	46.193	5.850
Marzo	13.489	-5.147	63.076	3.986	-8.104	67.300	14.744	45.733	6.824
Abril	13.297	-4.718	63.917	3.957	-7.270	69.182	15.711	46.422	7.050
Mayo	13.157	-4.006	64.637	4.705	-9.208	69.287	16.220	47.122	5.945
Junio	13.673	-5.381	65.074	4.108	-8.947	68.526	15.955	46.839	5.732
Julio	13.491	-5.809	70.206	-1.715	-10.001	66.171	15.584	46.174	4.414
Agosto	12.592	-4.955	70.905	-2.336	-9.742	66.465	15.332	46.358	4.774
Septiembre	12.832	-5.572	66.436	-2.111	-5.016	66.569	15.775	46.426	4.368
Octubre	13.018	-5.119	71.316	-2.049	-8.627	68.539	15.867	47.713	4.959
Noviembre	12.649	-4.892	72.982	-3.162	-8.588	68.988	15.882	48.018	5.089
Diciembre	13.051	-5.310	68.349	-1.681	-5.089	69.320	16.888	48.281	4.151

(1) Los saldos en moneda extranjera han sido convertidos a moneda local usando el tipo de cambio observado.

(2) Créditos menos obligaciones no monetarias.

(3) Incluye: activos no financieros del Banco Central y del Banco del Estado; más créditos menos obligaciones con empresas públicas; menos el patrimonio neto; más activos menos pasivos interbancarios no consolidados; más otros activos menos pasivos sin clasificar.

Capítulo 13
Colocaciones de otras
corporaciones de depósito bancario

Cuadro 13.01
Colocaciones (1)
 (Saldos en millones de pesos)

Período	Saldo nominal		Tipo de Cambio (2)	Saldo real (3)	
	Moneda nacional	Moneda extranjera		Moneda nacional	Moneda extranjera
2008					
Diciembre	57.334.515	9.169.995	629,11	56.821.725	9.087.981
2009					
Enero	57.140.724	8.872.071	612,43	56.368.476	8.752.167
Febrero	56.542.714	8.483.986	595,76	56.514.457	8.479.746
Marzo	56.237.518	8.173.895	582,10	56.186.950	8.166.545
Abril	56.558.412	7.992.105	588,60	56.592.367	7.996.903
Mayo	56.600.188	7.310.479	564,64	56.759.114	7.331.006
Junio	56.573.731	6.505.466	529,07	56.539.807	6.501.565
Julio	56.448.856	6.538.598	541,90	56.658.492	6.562.881
Agosto	56.906.567	6.717.065	550,64	57.382.845	6.773.283
Septiembre	57.053.902	6.851.071	546,07	56.883.252	6.830.579
Octubre	57.219.568	6.782.322	531,74	57.054.111	6.762.711
Noviembre	57.396.643	6.365.852	495,84	57.459.849	6.372.862
Diciembre	58.645.685	6.561.991	506,43	58.934.464	6.594.303
2010					
Enero	58.469.976	7.103.364	531,72	58.452.440	7.101.234
Febrero	58.630.317	7.128.171	529,69	58.449.125	7.106.142
Marzo	58.780.197	6.896.636	526,29	58.551.845	6.869.843
Abril	59.361.696	6.902.904	520,99	58.855.538	6.844.045
Mayo	59.891.724	7.178.989	529,23	59.169.852	7.092.461
Junio	60.356.813	7.516.811	543,09	59.629.045	7.426.175
Julio	60.577.682	7.426.601	522,36	59.465.674	7.290.273
Agosto	61.283.158	7.361.469	499,26	60.217.312	7.233.437
Septiembre	61.901.912	7.301.838	485,23	60.581.241	7.146.054
Octubre	62.482.318	7.645.324	491,76	61.089.478	7.474.896
Noviembre	62.925.496	7.627.101	486,39	61.480.700	7.451.980
Diciembre	63.530.271	7.227.099	468,37	61.998.898	7.052.893

(1) Excluye colocaciones contingentes y documentos vencidos adquiridos a instituciones en liquidación.

(2) Se utiliza paridad contable al último día del mes.

(3) Millones de pesos de diciembre de 2008.

Cuadro 13.02
Colocaciones en moneda nacional y extranjera
 (Tasas de variación de saldos)

Período	Variaciones nominales						Variaciones reales					
	Moneda nacional (1)			Moneda extranjera (2)			Moneda nacional (3)			Moneda extranjera (4)		
	Mes	Respecto a diciembre	Doce meses	Mes	Respecto a diciembre	Doce meses	Mes	Respecto a diciembre	Doce meses	Mes	Respecto a diciembre	Doce meses
2008												
Diciembre	-0,1	16,2	16,2	-0,7	27,9	27,9	2,5	10,0	10,0	-2,8	53,6	53,6
2009												
Enero	0,3	0,3	14,0	-0,6	-0,6	21,5	-0,5	-0,5	7,1	-4,0	-4,0	50,2
Febrero	-1,1	-0,8	11,6	-1,7	-2,3	16,9	-1,5	-1,9	4,9	-4,7	-8,5	42,9
Marzo	-0,2	-1,0	10,0	-1,4	-3,7	11,8	0,2	-1,7	4,6	-3,3	-11,5	41,0
Abril	0,4	-0,6	8,6	-3,3	-6,8	1,8	0,2	-1,5	3,5	-2,4	-13,6	24,4
Mayo	0,5	-0,1	8,0	-4,6	-11,2	-7,7	0,3	-1,3	3,8	-8,8	-21,2	4,5
Junio	-0,3	-0,4	6,4	-5,0	-15,6	-16,1	0,0	-1,2	4,2	-10,7	-29,6	-16,4
Julio	-0,8	-1,3	3,9	-1,9	-17,2	-16,6	-1,3	-2,5	2,5	0,1	-29,6	-11,4
Agosto	1,0	-0,2	3,9	1,1	-16,3	-14,3	0,7	-1,8	3,0	2,4	-27,9	-9,3
Septiembre	0,3	0,1	3,3	2,8	-13,9	-12,9	1,3	-0,5	4,6	3,0	-25,8	-12,9
Octubre	0,5	0,5	1,9	1,7	-12,5	-12,3	0,5	-0,1	4,1	-1,0	-26,5	-28,4
Noviembre	0,8	1,3	1,2	0,7	-11,9	-12,6	0,3	0,2	2,8	-6,6	-31,3	-33,3
Diciembre	2,0	3,4	3,4	0,9	-11,1	-11,1	1,7	2,0	2,0	2,8	-29,4	-29,4
2010												
Enero	-0,2	-0,2	3,0	3,1	3,1	-7,8	-0,7	-0,7	1,8	7,7	7,7	-20,8
Febrero	0,5	0,3	4,6	0,7	3,9	-5,5	0,2	-0,5	3,5	0,1	7,8	-16,9
Marzo	-0,2	0,2	4,7	-2,6	1,1	-6,7	-0,2	-0,7	3,1	-3,2	4,3	-16,8
Abril	0,9	1,1	5,2	1,1	2,3	-2,4	0,5	-0,2	3,3	-0,5	3,8	-15,2
Mayo	0,5	1,6	5,2	2,4	4,7	4,8	0,1	-0,1	3,1	3,6	7,6	-3,7
Junio	0,6	2,2	6,1	2,0	6,8	12,6	0,6	0,4	3,7	4,7	12,6	12,9
Julio	1,2	3,3	8,2	2,7	9,7	17,8	0,5	0,9	5,6	-1,8	10,6	10,8
Agosto	1,2	4,5	8,3	3,7	13,8	20,9	1,3	2,2	6,2	-0,8	9,7	7,4
Septiembre	1,1	5,6	9,2	2,1	16,1	19,9	0,7	2,9	5,5	-1,2	8,4	3,0
Octubre	0,9	6,6	9,6	3,3	20,0	21,9	0,8	3,7	5,8	4,6	13,4	8,8
Noviembre	1,2	7,8	10,0	0,9	21,0	22,1	1,1	4,8	6,6	-0,3	13,0	16,1
Diciembre	1,1	9,0	9,0	-1,6	19,1	19,1	1,0	5,8	5,8	-5,4	7,0	7,0

(1) Cifras calculadas sobre el total de colocaciones y operaciones con pacto en moneda nacional; ver cuadro de la página 288.

(2) Cifras calculadas sobre el total de colocaciones en moneda extranjera; ver cuadro de la página 297. No incluye colocaciones contingentes.

(3) Variaciones calculadas sobre cifras nominales del total de colocaciones y operaciones con pacto en moneda nacional, deflactadas por el IPC.

(4) Variaciones calculadas sobre cifras nominales del total de colocaciones en moneda extranjera convertidas a pesos y deflactadas por el IPC.

Cuadro 13.03**Colocaciones en moneda nacional, por sector (1)**

(Saldos en millones de pesos)

	Sector privado			Sector público	Sector externo	Interfinancieras			Total
	Letras de crédito	Otras	Total			Bancos	Sociedades financieras	Total	
2008									
Diciembre	3.548.057	53.022.339	56.570.396	320.505	64.347	380.267	0	380.267	57.334.515
2009									
Enero	3.566.554	52.733.600	56.300.154	308.933	75.038	456.599	0	456.599	57.140.724
Febrero	3.511.278	52.245.812	55.757.090	300.454	55.045	430.125	0	430.125	56.542.714
Marzo	3.542.160	51.721.250	55.263.410	299.411	56.983	617.714	0	617.714	56.237.518
Abril	3.341.105	52.376.616	55.717.721	267.480	66.423	506.788	0	506.788	56.558.412
Mayo	3.318.158	52.519.371	55.837.529	272.414	66.679	423.566	0	423.566	56.600.188
Junio	3.329.507	52.493.104	55.822.611	272.688	61.250	417.182	0	417.182	56.573.731
Julio	3.295.435	52.214.914	55.510.349	758.678	25.362	154.467	0	154.467	56.448.856
Agosto	3.258.958	53.071.506	56.330.464	248.795	21.798	305.510	0	305.510	56.906.567
Septiembre	3.228.709	53.224.834	56.453.543	270.703	21.054	308.602	0	308.602	57.053.902
Octubre	3.203.454	53.439.341	56.642.795	290.872	22.465	263.436	0	263.436	57.219.568
Noviembre	3.174.613	53.888.399	57.063.012	287.684	22.033	23.914	0	23.914	57.396.643
Diciembre	3.145.820	55.090.650	58.236.470	294.177	84.935	30.103	0	30.103	58.645.685
2010									
Enero	3.094.522	54.994.503	58.089.025	302.053	25.442	53.456	0	53.456	58.469.976
Febrero	3.069.065	54.857.369	57.926.434	301.158	60.822	341.903	0	341.903	58.630.317
Marzo	3.057.830	55.297.512	58.355.342	298.312	22.682	103.861	0	103.861	58.780.197
Abril	2.999.047	55.971.696	58.970.743	301.794	24.797	64.362	0	64.362	59.361.696
Mayo	2.978.184	56.510.802	59.488.986	295.818	31.200	75.720	0	75.720	59.891.724
Junio	2.968.212	56.986.578	59.954.790	325.618	34.319	42.086	0	42.086	60.356.813
Julio	2.930.706	57.082.804	60.013.510	331.645	26.279	206.248	0	206.248	60.577.682
Agosto	2.912.292	57.832.651	60.744.943	343.042	27.404	167.769	0	167.769	61.283.158
Septiembre	2.894.045	58.318.545	61.212.590	347.545	13.832	327.945	0	327.945	61.901.912
Octubre	2.860.425	58.970.287	61.830.712	344.235	12.552	294.819	0	294.819	62.482.318
Noviembre	2.826.332	59.500.029	62.326.361	329.285	14.346	255.504	0	255.504	62.925.496
Diciembre	2.802.990	60.336.438	63.139.428	324.147	27.573	39.123	0	39.123	63.530.271

(1) Excluye colocaciones contingentes.

Cuadro 13.04
Colocaciones y operaciones con pacto en moneda nacional
(Saldos en millones de pesos)

Período	Colocaciones totales			Total	Contratos de <i>leasing</i>	Contingentes	Compra de activos financieros con pacto de retroventa	Total
	No reajustables	Reajustables (*)	En letras de crédito					
2008								
Diciembre	26.703.540	27.082.922	3.548.057	57.334.519	3.631.936	3.718.302	222.998	64.907.755
2009								
Enero	26.988.605	26.585.562	3.566.554	57.140.721	3.642.522	3.915.831	377.826	65.076.900
Febrero	26.907.785	26.123.651	3.511.278	56.542.714	3.588.445	3.895.476	339.029	64.365.664
Marzo	26.402.324	26.293.029	3.542.160	56.237.513	3.570.068	3.938.642	504.071	64.250.294
Abril	26.503.039	26.714.267	3.341.105	56.558.411	3.571.009	3.952.183	406.019	64.487.622
Mayo	26.514.227	26.767.802	3.318.158	56.600.187	3.534.109	4.085.258	615.937	64.835.491
Junio	26.604.197	26.640.020	3.329.507	56.573.724	3.511.839	4.059.973	486.769	64.632.305
Julio	26.205.341	26.948.078	3.295.435	56.448.854	3.506.066	4.049.767	89.807	64.094.494
Agosto	26.650.060	26.997.560	3.258.958	56.906.578	3.519.243	4.036.057	302.818	64.764.696
Septiembre	26.964.323	26.860.870	3.228.709	57.053.902	3.543.659	4.146.491	209.649	64.953.701
Octubre	26.774.431	27.241.683	3.203.454	57.219.568	3.550.244	4.270.953	205.780	65.246.545
Noviembre	26.678.161	27.543.859	3.174.613	57.396.633	3.521.450	4.545.363	314.312	65.777.758
Diciembre	27.733.108	27.766.754	3.145.820	58.645.682	3.505.536	4.753.598	218.320	67.123.136
2010								
Enero	27.712.205	27.663.251	3.094.522	58.469.978	3.559.180	4.745.528	227.049	67.001.735
Febrero	27.806.800	27.754.451	3.069.065	58.630.316	3.564.589	4.871.002	287.271	67.353.178
Marzo	27.775.283	27.947.083	3.057.830	58.780.196	3.580.136	4.608.522	278.012	67.246.866
Abril	28.313.503	28.049.143	2.999.047	59.361.693	3.618.441	4.550.598	336.924	67.867.656
Mayo	28.579.487	28.334.058	2.978.184	59.891.729	3.634.898	4.477.456	184.951	68.189.034
Junio	28.845.564	28.543.041	2.968.212	60.356.817	3.664.381	4.394.458	155.527	68.571.183
Julio	28.907.051	28.739.926	2.930.706	60.577.683	3.705.637	4.677.863	402.716	69.363.899
Agosto	28.818.084	29.552.781	2.912.292	61.283.157	3.729.124	4.923.581	229.716	70.165.578
Septiembre	29.291.894	29.715.981	2.894.045	61.901.920	3.751.032	5.001.054	260.170	70.914.176
Octubre	29.427.452	30.194.441	2.860.425	62.482.318	3.813.138	5.010.453	215.741	71.521.650
Noviembre	29.791.331	30.307.833	2.826.332	62.925.496	3.859.717	5.243.591	330.161	72.358.965
Diciembre	29.936.215	30.791.065	2.802.990	63.530.270	3.856.595	5.422.375	348.197	73.157.437

(*) Excluye colocaciones en letras de crédito.

Cuadro 13.05
Colocaciones y operaciones con pacto en moneda nacional
 (Tasas de variación de saldos)

Período	Colocaciones totales											
	No reajustables			Reajustables (*)			En letras de crédito			Total		
	Mes	Respecto a diciembre	Doce meses	Mes	Respecto a diciembre	Doce meses	Mes	Respecto a diciembre	Doce meses	Mes	Respecto a diciembre	Doce meses
2008												
Diciembre	2,1	18,2	18,2	-2,2	19,8	19,8	-0,3	-24,2	-24,2	-0,2	14,9	14,9
2009												
Enero	1,1	1,1	16,6	-1,8	-1,8	10,7	0,5	0,5	-1,9	-0,3	-0,3	12,5
Febrero	-0,3	0,8	14,6	-1,7	-3,5	7,7	-1,5	-1,0	-3,6	-1,0	-1,4	10,0
Marzo	-1,9	-1,1	12,1	0,6	-2,9	6,5	0,9	-0,2	-2,7	-0,5	-1,9	8,4
Abril	0,4	-0,8	10,3	1,6	-1,4	6,1	-5,7	-5,8	-7,3	0,6	-1,4	7,1
Mayo	0,0	-0,7	10,0	0,2	-1,2	5,4	-0,7	-6,5	-7,2	0,1	-1,3	6,6
Junio	0,3	-0,4	10,7	-0,5	-1,6	3,1	0,3	-6,2	-7,4	0,0	-1,3	5,8
Julio	-1,5	-1,9	8,0	1,2	-0,5	1,5	-1,0	-7,1	-7,9	-0,2	-1,5	3,8
Agosto	1,7	-0,2	9,0	0,2	-0,3	-0,2	-1,1	-8,1	-8,8	0,8	-0,7	3,3
Septiembre	1,2	1,0	9,5	-0,5	-0,8	-1,8	-0,9	-9,0	-10,1	0,3	-0,5	2,7
Octubre	-0,7	0,3	5,6	1,4	0,6	-1,3	-0,8	-9,7	-10,3	0,3	-0,2	1,2
Noviembre	-0,4	-0,1	2,0	1,1	1,7	-0,6	-0,9	-10,5	-10,8	0,3	0,1	0,0
Diciembre	4,0	3,9	3,9	0,8	2,5	2,5	-0,9	-11,3	-11,3	2,2	2,3	2,3
2010												
Enero	-0,1	-0,1	2,7	-0,4	-0,4	4,1	-1,6	-1,6	-13,2	-0,3	-0,3	2,3
Febrero	0,3	0,3	3,3	0,3	0,0	6,2	-0,8	-2,4	-12,6	0,3	0,0	3,7
Marzo	-0,1	0,2	5,2	0,7	0,6	6,3	-0,4	-2,8	-13,7	0,3	0,2	4,5
Abril	1,9	2,1	6,8	0,4	1,0	5,0	-1,9	-4,7	-10,2	1,0	1,2	5,0
Mayo	0,9	3,1	7,8	1,0	2,0	5,9	-0,7	-5,3	-10,2	0,9	2,1	5,8
Junio	0,9	4,0	8,4	0,7	2,8	7,1	-0,3	-5,6	-10,9	0,8	2,9	6,7
Julio	0,2	4,2	10,3	0,7	3,5	6,6	-1,3	-6,8	-11,1	0,4	3,3	7,3
Agosto	-0,3	3,9	8,1	2,8	6,4	9,5	-0,6	-7,4	-10,6	1,2	4,5	7,7
Septiembre	1,6	5,6	8,6	0,6	7,0	10,6	-0,6	-8,0	-10,4	1,0	5,6	8,5
Octubre	0,5	6,1	9,9	1,6	8,7	10,8	-1,2	-9,1	-10,7	0,9	6,5	9,2
Noviembre	1,2	7,4	11,7	0,4	9,2	10,0	-1,2	-10,2	-11,0	0,7	7,3	9,6
Diciembre	0,5	7,9	7,9	1,6	10,9	10,9	-0,8	-10,9	-10,9	1,0	8,3	8,3

(*) Excluye colocaciones en letras de crédito.

Cuadro 13.05 (Continuación)
Colocaciones y operaciones con pacto en moneda nacional
 (Tasas de variación de saldos)

Contingentes			Compra de activos financieros con pacto de retroventa			Total			Período
Mes	Respecto a diciembre	Doce meses	Mes	Respecto a diciembre	Doce meses	Mes	Respecto a diciembre	Doce meses	
-4,6	34,4	34,4	286,9	-10,4	-10,4	-0,1	16,2	16,2	2008 Diciembre
									2009
5,3	5,3	31,3	69,4	69,4	50,3	0,3	0,3	14,0	Enero
-0,5	4,8	22,9	-10,3	52,0	230,6	-1,1	-0,8	11,6	Febrero
1,1	5,9	20,1	48,7	126,0	138,2	-0,2	-1,0	10,0	Marzo
0,3	6,3	20,4	-19,5	82,1	150,1	0,4	-0,6	8,6	Abril
3,4	9,9	18,3	51,7	176,2	57,8	0,5	-0,1	8,0	Mayo
-0,6	9,2	8,6	-21,0	118,3	56,4	-0,3	-0,4	6,4	Junio
-0,3	8,9	6,8	-81,6	-59,7	-56,4	-0,8	-1,3	3,9	Julio
-0,3	8,5	9,7	237,2	35,8	15,2	1,0	-0,2	3,9	Agosto
2,7	11,5	11,8	-30,8	-6,0	17,1	0,3	0,1	3,3	Septiembre
3,0	14,9	8,7	-1,8	-7,7	542,4	0,5	0,5	1,9	Octubre
6,4	22,2	16,7	52,7	40,9	445,3	0,8	1,3	1,2	Noviembre
4,6	27,8	27,8	-30,5	-2,1	-2,1	2,0	3,4	3,4	Diciembre
									2010
-0,2	-0,2	21,2	4,0	4,0	-39,9	-0,2	-0,2	3,0	Enero
2,6	2,5	25,0	26,5	31,6	-15,3	0,5	0,3	4,6	Febrero
-5,4	-3,1	17,0	-3,2	27,3	-44,8	-0,2	0,2	4,7	Marzo
-1,3	-4,3	15,1	21,2	54,3	-17,0	0,9	1,1	5,2	Abril
-1,6	-5,8	9,6	-45,1	-15,3	-70,0	0,5	1,6	5,2	Mayo
-1,9	-7,6	8,2	-15,9	-28,8	-68,0	0,6	2,2	6,1	Junio
6,4	-1,6	15,5	158,9	84,5	348,4	1,2	3,3	8,2	Julio
5,3	3,6	22,0	-43,0	5,2	-24,1	1,2	4,5	8,3	Agosto
1,6	5,2	20,6	13,3	19,2	24,1	1,1	5,6	9,2	Septiembre
0,2	5,4	17,3	-17,1	-1,2	4,8	0,9	6,6	9,6	Octubre
4,7	10,3	15,4	53,0	51,2	5,0	1,2	7,8	10,0	Noviembre
3,4	14,1	14,1	5,5	59,5	59,5	1,1	9,0	9,0	Diciembre

Cuadro 13.06
Colocaciones en moneda extranjera según plazo (*)
 (Saldo en millones de dólares y tasas de variación)

Período	Pactadas hasta un año plazo				Pactadas a más de un año plazo				Total			
	Monto	Tasas de variación			Monto	Tasas de variación			Monto	Tasas de variación		
		Mes	Respecto a diciembre	Doce meses		Mes	Respecto a diciembre	Doce meses		Mes	Respecto a diciembre	Doce meses
2008												
Diciembre	11.658	-0,7	36,9	36,9	2.918	-1,0	1,1	1,1	14.576	-0,7	27,9	27,9
2009												
Enero	11.744	0,7	0,7	23,6	2.743	-6,0	-6,0	13,4	14.487	-0,6	-0,6	21,5
Febrero	11.383	-3,1	-2,4	17,7	2.857	4,2	-2,1	13,9	14.241	-1,7	-2,3	16,9
Marzo	11.255	-1,1	-3,5	13,0	2.787	-2,5	-4,5	7,4	14.042	-1,4	-3,7	11,8
Abril	10.823	-3,8	-7,2	3,1	2.755	-1,1	-5,6	-3,2	13.578	-3,3	-6,8	1,8
Mayo	10.206	-5,7	-12,5	-8,8	2.741	-0,5	-6,1	-3,3	12.947	-4,6	-11,2	-7,7
Junio	9.563	-6,3	-18,0	-19,8	2.733	-0,3	-6,3	0,0	12.296	-5,0	-15,6	-16,1
Julio	9.366	-2,1	-19,7	-19,8	2.700	-1,2	-7,5	-3,4	12.066	-1,9	-17,2	-16,6
Agosto	9.201	-1,8	-21,1	-19,0	2.997	11,0	2,7	4,5	12.199	1,1	-16,3	-14,3
Septiembre	9.445	2,7	-19,0	-18,1	3.102	3,5	6,3	7,7	12.546	2,8	-13,9	-12,9
Octubre	9.700	2,7	-16,8	-16,5	3.055	-1,5	4,7	4,3	12.755	1,7	-12,5	-12,3
Noviembre	9.764	0,7	-16,2	-16,8	3.074	0,6	5,3	4,3	12.839	0,7	-11,9	-12,6
Diciembre	9.613	-1,5	-17,5	-17,5	3.344	8,8	14,6	14,6	12.957	0,9	-11,1	-11,1
2010												
Enero	10.041	4,5	4,5	-14,5	3.318	-0,8	-0,8	21,0	13.359	3,1	3,1	-7,8
Febrero	10.120	0,8	5,3	-11,1	3.337	0,6	-0,2	16,8	13.457	0,7	3,9	-5,5
Marzo	9.604	-5,1	-0,1	-14,7	3.500	4,9	4,7	25,6	13.104	-2,6	1,1	-6,7
Abril	9.702	1,0	0,9	-10,4	3.547	1,3	6,1	28,7	13.250	1,1	2,3	-2,4
Mayo	9.947	2,5	3,5	-2,5	3.618	2,0	8,2	32,0	13.565	2,4	4,7	4,8
Junio	10.112	1,7	5,2	5,7	3.729	3,1	11,5	36,4	13.841	2,0	6,8	12,6
Julio	10.444	3,3	8,6	11,5	3.774	1,2	12,9	39,8	14.217	2,7	9,7	17,8
Agosto	10.901	4,4	13,4	18,5	3.844	1,9	15,0	28,3	14.745	3,7	13,8	20,9
Septiembre	11.041	1,3	14,9	16,9	4.007	4,2	19,8	29,2	15.048	2,1	16,1	19,9
Octubre	11.317	2,5	17,7	16,7	4.230	5,6	26,5	38,5	15.547	3,3	20,0	21,9
Noviembre	11.455	1,2	19,2	17,3	4.226	-0,1	26,4	37,5	15.681	0,9	21,0	22,1
Diciembre	11.140	-2,7	15,9	15,9	4.290	1,5	28,3	28,3	15.430	-1,6	19,1	19,1

(*) Excluye colocaciones contingentes.

Cuadro 13.07
Colocaciones en moneda extranjera por sector (1)
(Saldos en millones de dólares)

Período	Sector privado				Sector público				Sector externo	Sector inter-financiero	Total
	Créditos a exportadores	Créditos a importadores	Otras	Total	Gobierno central	Empresas públicas no financieras	Gobiernos locales (2)	Total			
2008											
Diciembre	5.990,1	3.261,7	2.738,5	11.990,3	18,4	114,7	0,0	133,1	2.398,1	54,5	14.576,1
2009											
Enero	6.200,8	3.086,2	2.561,7	11.848,7	20,3	185,0	0,0	205,3	2.379,6	53,1	14.486,7
Febrero	6.170,3	2.942,7	2.683,6	11.796,6	24,0	94,3	0,0	118,3	2.307,1	18,6	14.240,6
Marzo	6.146,5	2.574,2	2.763,4	11.484,1	27,6	128,6	0,0	156,3	2.346,3	55,4	14.042,1
Abril	5.965,2	2.439,1	2.637,3	11.041,6	30,6	130,5	0,0	161,2	2.308,1	67,2	13.578,1
Mayo	5.956,1	2.213,2	2.284,9	10.454,3	27,3	245,7	0,0	272,9	2.152,7	67,2	12.947,1
Junio	5.328,9	2.066,8	2.451,9	9.847,6	43,4	245,2	0,0	288,7	2.127,3	32,4	12.296,0
Julio	5.304,1	1.997,2	2.512,4	9.813,7	37,3	204,0	0,0	241,4	1.975,2	35,9	12.066,1
Agosto	5.023,4	1.987,1	2.695,7	9.706,2	42,5	200,4	0,0	242,9	2.193,9	55,7	12.198,7
Septiembre	4.872,0	2.028,2	3.488,5	10.388,7	48,8	180,4	0,0	229,2	1.851,4	76,7	12.546,1
Octubre	4.837,1	2.071,9	3.613,4	10.522,4	45,9	195,6	0,0	241,5	1.950,1	40,9	12.754,9
Noviembre	4.786,7	2.054,0	3.900,5	10.741,2	44,0	130,1	0,0	174,0	1.881,3	42,0	12.838,5
Diciembre	4.489,1	1.928,9	4.353,3	10.771,3	41,9	141,2	0,0	183,0	1.954,7	48,3	12.957,3
2010											
Enero	4.699,5	2.132,6	4.286,3	11.118,4	53,8	141,2	0,0	195,0	1.990,1	55,7	13.359,2
Febrero	4.834,9	2.198,8	4.297,4	11.331,1	56,2	84,5	0,0	140,7	1.943,8	41,6	13.457,2
Marzo	4.385,9	2.403,1	4.230,9	11.019,9	56,7	37,8	0,0	94,4	1.927,2	62,6	13.104,2
Abril	4.616,4	2.386,0	4.188,2	11.190,6	61,8	56,0	0,0	117,8	1.902,1	39,0	13.249,6
Mayo	4.722,3	2.456,7	4.285,3	11.464,3	65,6	86,2	0,0	151,8	1.914,2	34,7	13.565,0
Junio	4.735,7	2.522,8	4.237,8	11.496,3	62,5	171,2	0,0	233,7	2.029,8	81,0	13.840,8
Julio	4.733,7	2.708,9	4.360,4	11.803,0	62,3	154,1	0,0	216,3	2.124,6	73,5	14.217,4
Agosto	4.864,3	2.727,0	4.582,0	12.173,3	65,9	156,1	0,0	222,1	2.286,9	62,6	14.744,8
Septiembre	4.655,2	2.793,9	4.845,3	12.294,3	66,9	183,0	0,0	249,9	2.361,1	142,8	15.048,2
Octubre	4.975,2	2.879,3	4.973,7	12.828,2	70,3	186,1	0,0	256,4	2.408,1	54,2	15.546,9
Noviembre	5.066,7	2.936,7	4.893,9	12.897,3	68,2	205,8	0,0	274,0	2.435,6	74,0	15.681,0
Diciembre	4.602,0	2.884,9	4.953,0	12.439,9	69,5	150,8	0,0	220,3	2.703,3	66,9	15.430,3

(1) El detalle por sectores y destino es aproximado.

(2) Los gobiernos locales corresponden a las municipalidades.

Cuadro 13.08
Colocaciones en moneda extranjera del sector privado
 (Tasas de variación sobre cifras en dólares)

Período	Créditos para exportación			Créditos para importación			Otras			Total sector privado		
	Mes	Respecto a diciembre	Doce meses	Mes	Respecto a diciembre	Doce meses	Mes	Respecto a diciembre	Doce meses	Mes	Respecto a diciembre	Doce meses
2008												
Diciembre	3,3	39,4	39,4	-6,4	34,9	34,9	0,5	1,2	1,2	-0,2	27,3	27,3
2009												
Enero	3,5	3,5	38,1	-5,4	-5,4	29,1	-6,5	-6,5	-4,6	-1,2	-1,2	23,8
Febrero	-0,5	3,0	30,8	-4,6	-9,8	21,8	4,8	-2,0	0,8	-0,4	-1,6	20,4
Marzo	-0,4	2,6	23,4	-12,5	-21,1	7,1	3,0	0,9	13,1	-2,6	-4,2	16,8
Abril	-2,9	-0,4	7,8	-5,2	-25,2	-0,2	-4,6	-3,7	7,4	-3,9	-7,9	5,9
Mayo	-0,2	-0,6	2,2	-9,3	-32,1	-13,0	-13,4	-16,6	-15,9	-5,3	-12,8	-5,7
Junio	-10,5	-11,0	-4,9	-6,6	-36,6	-23,3	7,3	-10,5	-21,6	-5,8	-17,9	-13,8
Julio	-0,5	-11,5	-4,1	-3,4	-38,8	-30,3	2,5	-8,3	-14,3	-0,3	-18,2	-13,3
Agosto	-5,3	-16,1	-5,7	-0,5	-39,1	-35,0	7,3	-1,6	-5,9	-1,1	-19,0	-13,8
Septiembre	-3,0	-18,7	-7,7	2,1	-37,8	-39,2	29,4	27,4	19,2	7,0	-13,4	-10,0
Octubre	-0,7	-19,2	-9,5	2,2	-36,5	-42,0	3,6	31,9	31,5	1,3	-12,2	-9,8
Noviembre	-1,0	-20,1	-17,5	-0,9	-37,0	-41,0	7,9	42,4	43,1	2,1	-10,4	-10,6
Diciembre	-6,2	-25,1	-25,1	-6,1	-40,9	-40,9	11,6	59,0	59,0	0,3	-10,2	-10,2
2010												
Enero	4,7	4,7	-24,2	10,6	10,6	-30,9	-1,5	-1,5	67,3	3,2	3,2	-6,2
Febrero	2,9	7,7	-21,6	3,1	14,0	-25,3	0,3	-1,3	60,1	1,9	5,2	-3,9
Marzo	-9,3	-2,3	-28,6	9,3	24,6	-6,6	-1,5	-2,8	53,1	-2,7	2,3	-4,0
Abril	5,3	2,8	-22,6	-0,7	23,7	-2,2	-1,0	-3,8	58,8	1,5	3,9	1,3
Mayo	2,3	5,2	-20,7	3,0	27,4	11,0	2,3	-1,6	87,5	2,4	6,4	9,7
Junio	0,3	5,5	-11,1	2,7	30,8	22,1	-1,1	-2,7	72,8	0,3	6,7	16,7
Julio	0,0	5,4	-10,8	7,4	40,4	35,6	2,9	0,2	73,6	2,7	9,6	20,3
Agosto	2,8	8,4	-3,2	0,7	41,4	37,2	5,1	5,3	70,0	3,1	13,0	25,4
Septiembre	-4,3	3,7	-4,4	2,5	44,8	37,8	5,7	11,3	38,9	1,0	14,1	18,3
Octubre	6,9	10,8	2,9	3,1	49,3	39,0	2,7	14,3	37,6	4,3	19,1	21,9
Noviembre	1,8	12,9	5,8	2,0	52,2	43,0	-1,6	12,4	25,5	0,5	19,7	20,1
Diciembre	-9,2	2,5	2,5	-1,8	49,6	49,6	1,2	13,8	13,8	-3,5	15,5	15,5

Cuadro 13.09
Colocaciones en moneda extranjera por sector e institución (1)
(Saldos en millones de dólares)

31 de enero de 2010

Institución	Sector privado				Sector público				Sector externo	Sector inter-financiero	Total
	Créditos a exportadores	Créditos a importadores	Otras	Total	Gobierno Central	Empresas públicas no financieras	Gobiernos locales (2)	Total			
Bancos											
Bice	163,9	80,4	119,8	364,1	0,0	0,0	0,0	0,0	11,8	0,0	375,9
Bilbao Vizcaya Argentaria, Chile	630,5	203,2	238,3	1.072,0	0,0	0,0	0,0	0,0	146,1	0,0	1.218,1
Consortio (3)	0,5	0,0	0,4	0,9	0,0	0,0	0,0	0,0	0,0	0,0	0,9
Corpbanca	250,4	187,2	639,7	1.077,3	4,0	3,5	0,0	7,5	70,5	0,0	1.155,3
De Chile	1.068,0	458,1	1.117,2	2.643,3	0,0	0,0	0,0	0,0	609,8	27,3	3.280,4
De Crédito e Inversiones	672,2	429,2	742,8	1.844,2	0,0	3,3	0,0	3,3	251,7	0,0	2.099,2
De la Nación Argentina	0,0	0,0	4,6	4,6	0,0	0,0	0,0	0,0	6,3	7,5	18,4
Deutsche Bank (Chile)	0,0	0,0	0,0	0,0	0,0	0,0	0,0	0,0	0,0	0,0	0,0
DnB NOR Bank ASA	19,0	0,0	13,7	32,7	0,0	0,0	0,0	0,0	0,0	0,0	32,7
Do Brasil S.A.	12,8	1,1	6,4	20,3	0,0	0,0	0,0	0,0	34,6	0,0	54,9
Falabella	0,0	0,0	0,2	0,2	0,0	0,0	0,0	0,0	0,0	0,0	0,2
HSBC Bank (Chile)	57,6	18,4	61,2	137,2	0,0	0,0	0,0	0,0	33,5	0,0	170,7
Internacional	33,6	41,2	12,4	87,2	0,0	0,0	0,0	0,0	0,0	0,0	87,2
Itaú (Chile)	0,0	0,0	61,4	61,4	0,0	37,2	0,0	37,2	561,5	0,0	660,1
JP Morgan Chase Bank, N.A.	0,0	0,0	0,0	0,0	0,0	0,0	0,0	0,0	0,0	15,0	15,0
Of Tokyo - Mitsubishi Ufj. Ltd.	8,0	0,0	1,0	9,0	0,0	0,0	0,0	0,0	0,0	5,9	14,9
Paris	0,0	0,0	0,0	0,0	0,0	0,0	0,0	0,0	0,0	0,0	0,0
Penta	0,0	0,0	0,0	0,0	0,0	0,0	0,0	0,0	0,0	0,0	0,0
Rabobank Chile	42,8	12,1	116,1	171,0	0,0	0,6	0,0	0,6	0,0	0,0	171,6
Ripley	0,0	0,0	0,0	0,0	0,0	0,0	0,0	0,0	0,0	0,0	0,0
The Royal Bank of Scotland (Chile)	15,0	0,5	18,0	33,5	0,0	0,0	0,0	0,0	0,0	0,0	33,5
Santander - Chile	604,6	373,0	402,3	1.379,9	3,0	24,9	0,0	28,0	32,1	0,0	1.440,0
Scotiabank Chile	455,2	92,3	27,2	574,7	0,0	71,7	0,0	71,7	136,2	0,0	782,6
Security	199,6	85,0	81,9	366,5	0,0	0,0	0,0	0,0	30,4	0,0	396,9
Subtotal	4.233,7	1.981,7	3.664,7	9.880,2	7,1	141,2	0,0	148,3	1.924,4	55,7	12.008,6
Del Estado de Chile	465,8	150,9	621,5	1.238,2	46,7	0,0	0,0	46,7	65,7	0,0	1.350,6
Total sistema financiero	4.699,5	2.132,6	4.286,2	11.118,4	53,8	141,2	0,0	195,0	1.990,1	55,7	13.359,2

(1) El detalle por sectores y destino es aproximado.

(2) Los gobiernos locales corresponden a las municipalidades.

(3) El 18 de enero de 2010 el Banco Monex cambia de nombre a Banco Consortio.

Cuadro 13.09
Colocaciones en moneda extranjera por sector e institución (1)
 (Saldos en millones de dólares)

28 de febrero de 2010

Institución	Sector privado				Sector público				Sector externo	Sector inter-financiero	Total
	Créditos a exportadores	Créditos a importadores	Otras	Total	Gobierno Central	Empresas públicas no financieras	Gobiernos locales (2)	Total			
Bancos											
Bice	167,0	86,7	120,7	374,4	0,0	0,0	0,0	0,0	11,6	0,0	386,0
Bilbao Vizcaya Argentaria, Chile	677,6	211,5	214,7	1.103,8	0,0	0,0	0,0	0,0	123,1	0,0	1.226,9
Consorcio (3)	0,5	0,0	0,4	0,9	0,0	0,0	0,0	0,0	0,0	0,0	0,9
Corpbanca	251,3	172,3	635,9	1.059,5	6,2	3,5	0,0	9,7	70,2	0,0	1.139,4
De Chile	1.088,0	473,9	1.088,9	2.650,8	0,0	0,0	0,0	0,0	592,1	27,4	3.270,3
De Crédito e Inversiones	720,0	436,9	756,0	1.912,9	0,0	3,3	0,0	3,3	233,6	0,0	2.149,8
De la Nación Argentina	0,0	0,0	4,6	4,6	0,0	0,0	0,0	0,0	7,1	7,5	19,3
Deutsche Bank (Chile)	0,0	0,0	0,0	0,0	0,0	0,0	0,0	0,0	0,0	0,0	0,0
DnB NOR Bank ASA	19,0	0,0	13,8	32,8	0,0	0,0	0,0	0,0	0,0	0,0	32,8
Do Brasil S.A.	14,3	1,2	6,1	21,6	0,0	0,0	0,0	0,0	38,5	0,0	60,1
Falabella	0,0	0,0	0,3	0,3	0,0	0,0	0,0	0,0	0,0	0,0	0,3
HSBC Bank (Chile)	84,2	26,3	54,2	164,7	0,0	0,0	0,0	0,0	30,7	0,0	195,4
Internacional	35,5	48,8	11,7	96,0	0,0	0,0	0,0	0,0	0,0	0,0	96,0
Itaú (Chile)	0,0	0,0	58,0	58,0	0,0	37,2	0,0	37,2	557,3	0,0	652,6
JP Morgan Chase Bank, N.A.	0,0	0,0	0,0	0,0	0,0	0,0	0,0	0,0	0,0	0,0	0,0
Of Tokyo - Mitsubishi Ufj. Ltd.	8,0	0,0	1,1	9,1	0,0	0,0	0,0	0,0	0,0	6,6	15,7
Paris	0,0	0,0	0,0	0,0	0,0	0,0	0,0	0,0	0,0	0,0	0,0
Penta	0,0	0,0	0,0	0,0	0,0	0,0	0,0	0,0	0,0	0,0	0,0
Rabobank Chile	44,2	11,0	123,3	178,5	0,0	0,7	0,0	0,7	0,0	0,0	179,2
Ripley	0,0	0,0	0,0	0,0	0,0	0,0	0,0	0,0	0,0	0,0	0,0
The Royal Bank of Scotland (Chile)	15,1	0,5	18,0	33,6	0,0	0,0	0,0	0,0	0,0	0,0	33,6
Santander - Chile	647,9	389,9	403,4	1.441,2	3,2	24,7	0,0	27,9	22,9	0,0	1.492,0
Scotiabank Chile	397,5	107,9	86,6	592,0	0,0	15,1	0,0	15,1	162,8	0,0	769,9
Security	198,0	93,3	84,4	375,7	0,0	0,0	0,0	0,0	29,7	0,0	405,4
Subtotal	4.368,1	2.060,2	3.682,1	10.110,4	9,4	84,5	0,0	93,9	1.879,7	41,6	12.125,6
Del Estado de Chile	466,8	138,6	615,4	1.220,8	46,8	0,0	0,0	46,8	64,1	0,0	1.331,7
Total sistema financiero	4.834,9	2.198,8	4.297,5	11.331,1	56,2	84,5	0,0	140,7	1.943,8	41,6	13.457,2

(1) El detalle por sectores y destino es aproximado.

(2) Los gobiernos locales corresponden a las municipalidades.

(3) El 18 de enero de 2010 el Banco Monex cambia de nombre a Banco Consorcio.

Cuadro 13.09
Colocaciones en moneda extranjera por sector e institución (1)
(Saldos en millones de dólares)

31 de marzo de 2010

Institución	Sector privado				Sector público				Sector externo	Sector inter-financiero	Total
	Créditos a exportadores	Créditos a importadores	Otras	Total	Gobierno Central	Empresas públicas no financieras	Gobiernos locales (2)	Total			
Bancos											
Bice	176,1	82,5	121,6	380,2	0,0	0,0	0,0	0,0	11,4	0,0	391,6
Bilbao Vizcaya Argentaria, Chile	616,2	249,3	258,6	1.124,1	0,0	0,0	0,0	0,0	133,5	0,0	1.257,6
Consortio (3)	0,5	0,0	0,4	0,9	0,0	0,0	0,0	0,0	0,0	0,0	0,9
Corpbanca	245,7	165,9	660,1	1.071,7	6,4	3,5	0,0	9,8	78,6	25,0	1.185,1
De Chile	1.003,3	628,4	927,3	2.559,0	0,0	0,0	0,0	0,0	597,2	27,6	3.183,7
De Crédito e Inversiones	719,3	424,3	709,5	1.853,1	0,0	3,3	0,0	3,3	203,9	0,0	2.060,3
De la Nación Argentina	0,0	0,0	3,8	3,8	0,0	0,0	0,0	0,0	7,3	4,0	15,1
Deutsche Bank (Chile)	0,0	0,0	0,0	0,0	0,0	0,0	0,0	0,0	0,0	0,0	0,0
DnB NOR Bank ASA	19,1	0,0	24,8	43,9	0,0	0,0	0,0	0,0	0,0	0,0	43,9
Do Brasil S.A.	13,9	1,1	6,4	21,4	0,0	0,0	0,0	0,0	32,3	0,0	53,7
Falabella	0,0	0,0	0,4	0,4	0,0	0,0	0,0	0,0	0,0	0,0	0,4
HSBC Bank (Chile)	60,2	28,5	68,1	156,8	0,0	0,0	0,0	0,0	18,5	0,0	175,3
Internacional	35,7	46,9	11,2	93,8	0,0	0,0	0,0	0,0	0,0	0,0	93,8
Itaú (Chile)	0,0	0,0	67,0	67,0	0,0	26,8	0,0	26,8	537,3	0,0	631,1
JP Morgan Chase Bank, N.A.	0,0	0,0	0,0	0,0	0,0	0,0	0,0	0,0	0,0	0,0	0,0
Of Tokyo - Mitsubishi Ufj. Ltd.	8,8	0,0	0,9	9,7	0,0	0,0	0,0	0,0	0,0	5,9	15,6
Paris	0,0	0,0	0,0	0,0	0,0	0,0	0,0	0,0	0,0	0,0	0,0
Penta	0,0	0,0	0,0	0,0	0,0	0,0	0,0	0,0	0,0	0,0	0,0
Rabobank Chile	53,9	11,1	122,0	187,0	0,0	0,7	0,0	0,7	0,0	0,0	187,7
Ripley	0,0	0,0	0,0	0,0	0,0	0,0	0,0	0,0	0,0	0,0	0,0
The Royal Bank of Scotland (Chile)	15,1	0,4	18,1	33,6	0,0	0,0	0,0	0,0	0,0	0,0	33,6
Santander - Chile	627,4	439,2	442,3	1.508,9	3,6	3,5	0,0	7,1	68,2	0,0	1.584,2
Scotiabank Chile	222,0	106,5	103,5	432,0	0,0	0,0	0,0	0,0	145,7	0,0	577,7
Security	199,4	98,4	81,1	378,9	0,0	0,0	0,0	0,0	32,8	0,1	411,8
Subtotal	4.016,6	2.282,5	3.627,1	9.926,0	10,0	37,8	0,0	47,7	1.866,6	62,6	11.902,9
Del Estado de Chile	369,3	120,6	604,2	1.094,1	46,7	0,0	0,0	46,7	60,6	0,0	1.201,4
Total sistema financiero	4.385,9	2.403,1	4.231,2	11.019,9	56,7	37,8	0,0	94,4	1.927,2	62,6	13.104,2

(1) El detalle por sectores y destino es aproximado.

(2) Los gobiernos locales corresponden a las municipalidades.

(3) El 18 de enero de 2010 el Banco Monex cambia de nombre a Banco Consortio.

Cuadro 13.09
Colocaciones en moneda extranjera por sector e institución (1)
 (Saldo en millones de dólares)

30 de abril de 2010

Institución	Sector privado				Sector público				Sector externo	Sector inter-financiero	Total
	Créditos a exportadores	Créditos a importadores	Otras	Total	Gobierno Central	Empresas públicas no financieras	Gobiernos locales (2)	Total			
Bancos											
Bice	172,5	78,6	111,9	363,0	0,0	0,0	0,0	0,0	12,0	0,0	375,0
Bilbao Vizcaya Argentaria, Chile	637,3	268,2	317,0	1.222,5	0,0	0,0	0,0	0,0	115,6	0,0	1.338,1
Consorcio (3)	0,5	0,0	0,3	0,8	0,0	0,0	0,0	0,0	0,0	0,0	0,8
Corpbanca	254,3	131,7	659,9	1.045,9	6,3	3,5	0,0	9,7	79,6	0,0	1.135,2
De Chile	1.115,1	635,3	906,3	2.656,7	0,0	0,0	0,0	0,0	574,1	27,6	3.258,5
De Crédito e Inversiones	729,9	420,9	697,6	1.848,4	3,0	6,6	0,0	9,6	202,6	0,0	2.060,6
De la Nación Argentina	0,0	0,0	4,7	4,7	0,0	0,0	0,0	0,0	8,3	3,5	16,5
Deutsche Bank (Chile)	0,0	0,0	0,0	0,0	0,0	0,0	0,0	0,0	0,0	0,0	0,0
DnB NOR Bank ASA	19,1	0,0	24,9	44,0	0,0	0,0	0,0	0,0	0,0	0,0	44,0
Do Brasil S.A.	19,1	1,1	6,0	26,2	0,0	0,0	0,0	0,0	34,4	0,0	60,6
Falabella	0,0	0,0	0,2	0,2	0,0	0,0	0,0	0,0	0,0	0,0	0,2
HSBC Bank (Chile)	111,0	23,7	44,4	179,1	0,0	15,0	0,0	15,0	56,0	0,0	250,1
Internacional	35,6	36,6	11,6	83,8	0,0	0,0	0,0	0,0	0,0	0,0	83,8
Itaú (Chile)	0,0	0,0	47,4	47,4	0,0	26,8	0,0	26,8	525,6	0,0	599,8
JP Morgan Chase Bank, N.A.	0,0	0,0	0,0	0,0	0,0	0,0	0,0	0,0	0,0	0,0	0,0
Of Tokyo - Mitsubishi Ufj. Ltd.	8,3	0,0	0,9	9,2	0,0	0,0	0,0	0,0	0,0	7,6	16,8
Paris	0,0	0,0	0,0	0,0	0,0	0,0	0,0	0,0	0,0	0,0	0,0
Penta	0,0	0,0	0,0	0,0	0,0	0,0	0,0	0,0	0,0	0,0	0,0
Rabobank Chile	63,4	12,2	121,7	197,3	0,0	0,6	0,0	0,6	2,5	0,0	200,4
Ripley	0,0	0,0	0,0	0,0	0,0	0,0	0,0	0,0	0,0	0,0	0,0
The Royal Bank of Scotland (Chile)	15,2	0,5	18,0	33,7	0,0	0,0	0,0	0,0	0,0	0,0	33,7
Santander - Chile	653,6	456,2	455,2	1.565,0	3,4	3,5	0,0	6,9	28,4	0,0	1.600,3
Scotiabank Chile	231,0	106,9	87,1	425,0	0,0	0,0	0,0	0,0	147,4	0,0	572,4
Security	203,3	100,7	80,2	384,2	0,0	0,0	0,0	0,0	51,7	0,2	436,2
Subtotal	4.269,2	2.272,6	3.595,3	10.137,1	12,6	56,0	0,0	68,7	1.838,3	39,0	12.083,0
Del Estado de Chile	347,2	113,4	592,9	1.053,5	49,2	0,0	0,0	49,2	63,9	0,0	1.166,5
Total sistema financiero	4.616,4	2.386,0	4.188,1	11.190,6	61,8	56,0	0,0	117,8	1.902,1	39,0	13.249,6

(1) El detalle por sectores y destino es aproximado.

(2) Los gobiernos locales corresponden a las municipalidades.

(3) El 18 de enero de 2010 el Banco Monex cambia de nombre a Banco Consorcio.

Cuadro 13.09
Colocaciones en moneda extranjera por sector e institución (1)
(Saldos en millones de dólares)

31 de mayo de 2010

Institución	Sector privado				Sector público				Sector externo	Sector inter-financiero	Total
	Créditos a exportadores	Créditos a importadores	Otras	Total	Gobierno Central	Empresas públicas no financieras	Gobiernos locales (2)	Total			
Bancos											
Bice	175,1	76,9	122,1	374,1	0,0	0,0	0,0	0,0	11,9	0,0	386,0
Bilbao Vizcaya Argentaria, Chile	615,8	254,7	316,8	1.187,3	0,0	0,0	0,0	0,0	119,4	0,0	1.306,7
Consortio (3)	0,5	0,0	0,2	0,7	0,0	0,0	0,0	0,0	0,0	0,0	0,7
Corpbanca	249,4	147,2	617,3	1.013,9	5,8	3,5	0,0	9,3	85,1	0,0	1.108,3
De Chile	1.113,5	619,0	900,6	2.633,1	0,0	0,0	0,0	0,0	551,5	27,7	3.212,3
De Crédito e Inversiones	731,9	473,1	669,1	1.874,1	6,3	6,6	0,0	13,0	211,1	0,0	2.098,2
De la Nación Argentina	0,0	0,0	3,8	3,8	0,0	0,0	0,0	0,0	9,9	0,0	13,7
Deutsche Bank (Chile)	0,0	0,0	0,0	0,0	0,0	0,0	0,0	0,0	0,0	0,0	0,0
DnB NOR Bank ASA	19,1	0,0	42,5	61,6	0,0	0,0	0,0	0,0	0,0	0,0	61,6
Do Brasil S.A.	15,8	0,8	8,9	25,5	0,0	0,0	0,0	0,0	41,0	0,0	66,5
Falabella	0,0	0,0	0,3	0,3	0,0	0,0	0,0	0,0	0,0	0,0	0,3
HSBC Bank (Chile)	126,1	23,4	72,8	222,3	0,0	15,0	0,0	15,0	46,7	0,0	284,0
Internacional	34,1	23,7	11,5	69,3	0,0	0,0	0,0	0,0	0,0	0,0	69,3
Itaú (Chile)	0,0	0,0	55,6	55,6	0,0	26,6	0,0	26,6	527,1	0,0	609,3
JP Morgan Chase Bank, N.A.	0,0	0,0	0,0	0,0	0,0	0,0	0,0	0,0	0,0	0,0	0,0
Of Tokyo - Mitsubishi Ufj. Ltd.	8,3	0,0	0,9	9,2	0,0	0,0	0,0	0,0	0,0	7,0	16,2
Paris	0,0	0,0	0,0	0,0	0,0	0,0	0,0	0,0	0,0	0,0	0,0
Penta	0,0	0,0	0,0	0,0	0,0	0,0	0,0	0,0	0,0	0,0	0,0
Rabobank Chile	69,5	10,1	129,5	209,1	0,0	0,2	0,0	0,2	2,0	0,0	211,3
Ripley	0,0	0,0	0,0	0,0	0,0	0,0	0,0	0,0	0,0	0,0	0,0
The Royal Bank of Scotland (Chile)	15,2	0,5	18,0	33,7	0,0	0,0	0,0	0,0	0,0	0,0	33,7
Santander - Chile	697,4	470,6	483,7	1.651,7	3,4	4,3	0,0	7,7	25,0	0,0	1.684,5
Scotiabank Chile	230,1	103,6	73,4	407,1	0,0	30,0	0,0	30,0	170,0	0,0	607,1
Security	196,3	96,2	81,7	374,2	0,0	0,0	0,0	0,0	46,4	0,1	420,7
Subtotal	4.298,1	2.299,8	3.609,0	10.206,8	15,6	86,2	0,0	101,8	1.847,0	34,7	12.190,3
Del Estado de Chile	424,2	156,9	676,4	1.257,5	50,0	0,0	0,0	50,0	67,2	0,0	1.374,7
Total sistema financiero	4.722,3	2.456,7	4.285,4	11.464,3	65,6	86,2	0,0	151,8	1.914,2	34,7	13.565,0

(1) El detalle por sectores y destino es aproximado.

(2) Los gobiernos locales corresponden a las municipalidades.

(3) El 18 de enero de 2010 el Banco Monex cambia de nombre a Banco Consortio.

Cuadro 13.09
Colocaciones en moneda extranjera por sector e institución (1)
 (Saldos en millones de dólares)

30 de junio de 2010

Institución	Sector privado				Sector público				Sector externo	Sector inter-financiero	Total
	Créditos a exportadores	Créditos a importadores	Otras	Total	Gobierno Central	Empresas públicas no financieras	Gobiernos locales (2)	Total			
Bancos											
Bice	182,0	79,4	125,6	387,0	0,0	0,0	0,0	0,0	11,4	0,0	398,4
Bilbao Vizcaya Argentaria, Chile	586,3	212,3	310,7	1.109,3	0,0	0,0	0,0	0,0	122,0	0,0	1.231,3
Consorcio (3)	0,5	0,0	0,2	0,7	0,0	0,0	0,0	0,0	0,0	0,0	0,7
Corpbanca	254,7	188,4	610,9	1.054,0	3,8	2,9	0,0	6,7	85,3	0,0	1.146,0
De Chile	1.010,3	632,8	886,1	2.529,2	0,0	0,1	0,0	0,1	604,5	27,8	3.161,5
De Crédito e Inversiones	717,0	459,1	665,3	1.841,4	6,4	8,6	0,0	14,9	208,6	0,0	2.065,0
De la Nación Argentina	0,0	0,0	1,8	1,8	0,0	0,0	0,0	0,0	10,5	0,0	12,3
Deutsche Bank (Chile)	0,0	0,0	0,0	0,0	0,0	0,0	0,0	0,0	0,0	0,0	0,0
DnB NOR Bank ASA	15,1	0,0	42,6	57,7	0,0	0,0	0,0	0,0	0,0	0,0	57,7
Do Brasil S.A.	17,4	0,7	9,0	27,1	0,0	0,0	0,0	0,0	39,5	0,0	66,6
Falabella	0,0	0,0	0,2	0,2	0,0	0,0	0,0	0,0	0,0	0,0	0,2
HSBC Bank (Chile)	108,9	22,8	64,8	196,5	0,0	15,0	0,0	15,0	42,3	0,0	253,9
Internacional	39,1	30,8	11,1	81,0	0,0	0,0	0,0	0,0	0,0	0,0	81,0
Itaú (Chile)	0,0	0,0	91,6	91,6	0,0	1,4	0,0	1,4	533,0	0,0	626,0
JP Morgan Chase Bank, N.A.	0,0	0,0	0,0	0,0	0,0	0,0	0,0	0,0	0,0	0,0	0,0
Of Tokyo - Mitsubishi Ufj. Ltd.	10,6	0,0	1,0	11,6	0,0	0,0	0,0	0,0	0,0	53,1	64,7
Paris	0,0	0,0	0,0	0,0	0,0	0,0	0,0	0,0	0,0	0,0	0,0
Penta	0,0	0,0	0,0	0,0	0,0	0,0	0,0	0,0	0,0	0,0	0,0
Rabobank Chile	71,9	8,9	136,7	217,5	0,0	0,2	0,0	0,2	0,0	0,0	217,7
Ripley	0,0	0,0	0,0	0,0	0,0	0,0	0,0	0,0	0,0	0,0	0,0
The Royal Bank of Scotland (Chile)	15,2	0,4	15,8	31,4	0,0	0,0	0,0	0,0	0,0	0,0	31,4
Santander - Chile	690,8	518,6	459,1	1.668,5	2,1	38,0	0,0	40,1	63,2	0,0	1.771,9
Scotiabank Chile	292,1	89,7	0,0	381,8	0,0	105,0	0,0	105,0	182,7	0,0	669,5
Security	193,8	93,3	81,9	369,0	0,0	0,0	0,0	0,0	40,7	0,1	409,9
Subtotal	4.205,7	2.337,2	3.514,6	10.057,5	12,3	171,2	0,0	183,5	1.943,7	81,0	12.265,7
Del Estado de Chile	530,0	185,6	723,3	1.438,9	50,2	0,0	0,0	50,2	86,1	0,0	1.575,2
Total sistema financiero	4.735,7	2.522,8	4.237,9	11.496,3	62,5	171,2	0,0	233,7	2.029,8	81,0	13.840,8

(1) El detalle por sectores y destino es aproximado.

(2) Los gobiernos locales corresponden a las municipalidades.

(3) El 18 de enero de 2010 el Banco Monex cambia de nombre a Banco Consorcio.

Cuadro 13.09
Colocaciones en moneda extranjera por sector e institución (1)
(Saldos en millones de dólares)

31 de julio de 2010

Institución	Sector privado				Sector público				Sector externo	Sector inter-financiero	Total
	Créditos a exportadores	Créditos a importadores	Otras	Total	Gobierno Central	Empresas públicas no financieras	Gobiernos locales (2)	Total			
Bancos											
Bice	171,6	86,7	124,4	382,7	0,0	0,0	0,0	0,0	11,1	0,0	393,8
Bilbao Vizcaya Argentaria, Chile	617,8	223,8	306,5	1.148,1	0,0	0,0	0,0	0,0	169,0	0,0	1.317,1
Consortio (3)	0,4	0,0	0,2	0,6	0,0	0,0	0,0	0,0	0,0	0,0	0,6
Corpbanca	252,8	225,1	604,7	1.082,6	3,2	2,9	0,0	6,1	68,8	0,0	1.157,5
De Chile	1.055,1	703,6	1.001,4	2.760,1	0,0	0,0	0,0	0,0	602,9	27,8	3.390,8
De Crédito e Inversiones	711,9	429,7	662,4	1.804,0	5,1	8,6	0,0	13,7	220,8	0,0	2.038,5
De la Nación Argentina	0,0	0,0	1,1	1,1	0,0	0,0	0,0	0,0	10,4	0,0	11,5
Deutsche Bank (Chile)	0,0	0,0	0,0	0,0	0,0	0,0	0,0	0,0	0,0	0,0	0,0
DnB NOR Bank ASA	15,0	0,0	41,9	56,9	0,0	0,0	0,0	0,0	0,0	0,0	56,9
Do Brasil S.A.	13,1	3,3	8,8	25,2	0,0	0,0	0,0	0,0	34,1	0,0	59,3
Falabella	0,0	0,0	0,2	0,2	0,0	0,0	0,0	0,0	0,0	0,0	0,2
HSBC Bank (Chile)	131,4	21,9	61,2	214,5	0,0	15,0	0,0	15,0	32,9	0,0	262,5
Internacional	37,7	41,5	13,5	92,7	0,0	0,0	0,0	0,0	0,0	0,0	92,7
Itaú (Chile)	0,0	0,0	68,9	68,9	0,0	1,4	0,0	1,4	539,2	0,0	609,6
JP Morgan Chase Bank, N.A.	0,0	0,0	0,0	0,0	0,0	0,0	0,0	0,0	0,0	0,0	0,0
Of Tokyo - Mitsubishi Ufj. Ltd.	9,2	0,0	0,9	10,1	0,0	0,0	0,0	0,0	0,0	45,6	55,7
Paris	0,0	0,0	0,0	0,0	0,0	0,0	0,0	0,0	0,0	0,0	0,0
Penta	0,0	0,0	0,0	0,0	0,0	0,0	0,0	0,0	0,0	0,0	0,0
Rabobank Chile	69,3	9,1	146,8	225,2	0,0	0,2	0,0	0,2	0,0	0,0	225,4
Ripley	0,0	0,0	0,0	0,0	0,0	0,0	0,0	0,0	0,0	0,0	0,0
The Royal Bank of Scotland (Chile)	15,3	0,4	15,7	31,4	0,0	0,0	0,0	0,0	0,0	0,0	31,4
Santander - Chile	662,8	560,3	491,1	1.714,2	2,5	10,8	0,0	13,2	114,3	0,0	1.841,8
Scotiabank Chile	426,5	68,7	0,0	495,2	0,0	115,1	0,0	115,1	195,3	0,0	805,6
Security	185,9	108,5	82,4	376,8	0,0	0,0	0,0	0,0	68,1	0,1	445,0
Subtotal	4.375,8	2.482,6	3.632,3	10.490,8	10,7	154,1	0,0	164,8	2.066,9	73,5	12.796,0
Del Estado de Chile	357,9	226,3	728,0	1.312,2	51,5	0,0	0,0	51,5	57,6	0,0	1.421,4
Total sistema financiero	4.733,7	2.708,9	4.360,3	11.803,0	62,3	154,1	0,0	216,3	2.124,6	73,5	14.217,4

(1) El detalle por sectores y destino es aproximado.

(2) Los gobiernos locales corresponden a las municipalidades.

(3) El 18 de enero de 2010 el Banco Monex cambia de nombre a Banco Consortio.

Cuadro 13.09
Colocaciones en moneda extranjera por sector e institución (1)
 (Saldos en millones de dólares)

31 de agosto de 2010

Institución	Sector privado				Sector público				Sector externo	Sector inter-financiero	Total
	Créditos a exportadores	Créditos a importadores	Otras	Total	Gobierno Central	Empresas públicas no financieras	Gobiernos locales (2)	Total			
Bancos											
Bice	167,1	91,6	125,9	384,6	0,0	0,0	0,0	0,0	11,2	0,0	395,8
Bilbao Vizcaya Argentaria, Chile	602,5	225,1	327,5	1.155,1	0,0	0,0	0,0	0,0	177,1	0,0	1.332,2
Consorcio (3)	0,5	0,0	0,2	0,7	0,0	0,0	0,0	0,0	0,0	0,0	0,7
Corpbanca	258,7	215,9	691,1	1.165,7	3,2	3,4	0,0	6,6	98,4	0,0	1.270,7
De Chile	1.095,2	664,2	1.031,5	2.790,9	0,0	0,1	0,0	0,1	701,4	27,9	3.520,2
De Crédito e Inversiones	748,0	440,4	655,1	1.843,5	4,5	10,6	0,0	15,1	215,6	0,0	2.074,1
De la Nación Argentina	0,0	0,0	3,0	3,0	0,0	0,0	0,0	0,0	10,8	0,0	13,8
Deutsche Bank (Chile)	0,0	0,0	0,0	0,0	0,0	0,0	0,0	0,0	0,0	0,0	0,0
DnB NOR Bank ASA	29,0	0,0	41,9	70,9	0,0	0,0	0,0	0,0	0,0	0,0	70,9
Do Brasil S.A.	16,0	3,9	8,6	28,5	0,0	0,0	0,0	0,0	38,4	0,0	66,9
Falabella	0,0	0,0	0,4	0,4	0,0	0,0	0,0	0,0	0,0	0,0	0,4
HSBC Bank (Chile)	121,1	22,0	48,2	191,3	0,0	15,0	0,0	15,0	39,1	0,0	245,4
Internacional	41,2	48,1	20,8	110,1	0,0	0,0	0,0	0,0	0,0	0,0	110,1
Itaú (Chile)	0,0	0,0	72,2	72,2	0,0	1,4	0,0	1,4	578,7	0,0	652,4
JP Morgan Chase Bank, N.A.	0,0	0,0	0,0	0,0	0,0	0,0	0,0	0,0	0,0	0,0	0,0
Of Tokyo - Mitsubishi Ufj. Ltd.	3,9	0,0	1,1	5,0	0,0	0,0	0,0	0,0	0,0	34,5	39,5
Paris	0,0	0,0	0,0	0,0	0,0	0,0	0,0	0,0	0,0	0,0	0,0
Penta	0,0	0,0	4,5	4,5	0,0	0,0	0,0	0,0	0,0	0,0	4,5
Rabobank Chile	66,7	7,2	157,8	231,7	0,0	0,2	0,0	0,2	0,0	0,0	231,9
Ripley	0,0	0,0	0,0	0,0	0,0	0,0	0,0	0,0	0,0	0,0	0,0
The Royal Bank of Scotland (Chile)	15,0	0,4	15,9	31,3	0,0	0,0	0,0	0,0	0,0	0,0	31,3
Santander - Chile	718,3	596,0	548,8	1.863,1	2,7	10,2	0,0	12,9	124,3	0,0	2.000,3
Scotiabank Chile	427,4	69,5	0,0	496,9	0,0	115,2	0,0	115,2	161,3	0,0	773,4
Security	195,4	115,4	92,9	403,7	0,0	0,0	0,0	0,0	45,9	0,2	449,8
Subtotal	4.506,0	2.499,7	3.847,4	10.853,4	10,4	156,1	0,0	166,5	2.202,1	62,6	13.284,6
Del Estado de Chile	358,3	227,3	734,3	1.319,9	55,6	0,0	0,0	55,6	84,7	0,0	1.460,2
Total sistema financiero	4.864,3	2.727,0	4.581,7	12.173,3	65,9	156,1	0,0	222,1	2.286,9	62,6	14.744,8

(1) El detalle por sectores y destino es aproximado.

(2) Los gobiernos locales corresponden a las municipalidades.

(3) El 18 de enero de 2010 el Banco Monex cambia de nombre a Banco Consorcio.

Cuadro 13.09
Colocaciones en moneda extranjera por sector e institución (1)
(Saldos en millones de dólares)

30 de septiembre de 2010

Institución	Sector privado				Sector público				Sector externo	Sector inter-financiero	Total
	Créditos a exportadores	Créditos a importadores	Otras	Total	Gobierno Central	Empresas públicas no financieras	Gobiernos locales (2)	Total			
Bancos											
Bice	157,6	95,6	174,4	427,6	0,0	0,0	0,0	0,0	10,8	0,0	438,4
Bilbao Vizcaya Argentaria, Chile	576,8	247,1	314,1	1.138,0	0,0	0,0	0,0	0,0	213,1	0,0	1.351,1
Consorcio (3)	0,5	0,0	0,2	0,7	0,0	0,0	0,0	0,0	0,0	0,0	0,7
Corpbanca	264,1	207,9	700,6	1.172,6	1,1	2,9	0,0	4,0	95,5	35,0	1.307,1
De Chile	1.012,4	674,7	1.182,5	2.869,6	0,0	0,0	0,0	0,0	705,9	27,9	3.603,4
De Crédito e Inversiones	786,5	434,4	656,6	1.877,5	5,5	8,7	0,0	14,1	205,0	0,0	2.096,6
De la Nación Argentina	0,0	0,0	2,4	2,4	0,0	0,0	0,0	0,0	12,2	0,0	14,6
Deutsche Bank (Chile)	0,0	0,0	0,0	0,0	0,0	0,0	0,0	0,0	0,0	0,0	0,0
DnB NOR Bank ASA	36,1	0,0	59,1	95,2	0,0	0,0	0,0	0,0	0,0	0,0	95,2
Do Brasil S.A.	19,1	5,8	8,6	33,5	0,0	0,0	0,0	0,0	29,7	0,0	63,2
Falabella	0,0	0,0	0,3	0,3	0,0	0,0	0,0	0,0	0,0	0,0	0,3
HSBC Bank (Chile)	94,7	17,1	69,8	181,6	0,0	15,0	0,0	15,0	40,8	0,0	237,5
Internacional	42,0	40,4	24,4	106,8	0,0	0,0	0,0	0,0	0,0	0,0	106,8
Itaú (Chile)	0,0	0,0	68,6	68,6	0,0	1,4	0,0	1,4	650,1	0,0	720,1
JP Morgan Chase Bank, N.A.	0,0	0,0	0,0	0,0	0,0	0,0	0,0	0,0	0,0	0,0	0,0
Of Tokyo - Mitsubishi Ufj. Ltd.	4,7	0,0	0,9	5,6	0,0	0,0	0,0	0,0	0,0	49,7	55,3
Paris	0,0	0,0	0,0	0,0	0,0	0,0	0,0	0,0	0,0	0,0	0,0
Penta	0,0	0,0	4,5	4,5	0,0	0,0	0,0	0,0	0,0	0,0	4,5
Rabobank Chile	65,2	12,1	176,3	253,6	0,0	0,0	0,0	0,0	0,0	0,0	253,6
Ripley	0,0	0,0	0,0	0,0	0,0	0,0	0,0	0,0	0,0	0,0	0,0
The Royal Bank of Scotland (Chile)	15,1	0,0	14,0	29,1	0,0	0,0	0,0	0,0	0,0	0,0	29,1
Santander - Chile	690,6	670,4	542,7	1.903,7	2,9	9,8	0,0	12,6	109,0	30,0	2.055,3
Scotiabank Chile	372,6	46,8	0,0	419,4	0,0	145,1	0,0	145,1	166,6	0,0	731,1
Security	181,9	124,8	94,3	401,0	0,0	0,0	0,0	0,0	62,4	0,2	463,7
Subtotal	4.319,9	2.577,1	4.094,2	10.991,3	9,4	183,0	0,0	192,4	2.301,2	142,8	13.627,7
Del Estado de Chile	335,3	216,8	750,9	1.303,0	57,5	0,0	0,0	57,5	59,9	0,0	1.420,5
Total sistema financiero	4.655,2	2.793,9	4.845,2	12.294,3	66,9	183,0	0,0	249,9	2.361,1	142,8	15.048,2

(1) El detalle por sectores y destino es aproximado.

(2) Los gobiernos locales corresponden a las municipalidades.

(3) El 18 de enero de 2010 el Banco Monex cambia de nombre a Banco Consorcio.

Cuadro 13.09
Colocaciones en moneda extranjera por sector e institución (1)
(Saldos en millones de dólares)

31 de octubre de 2010

Institución	Sector privado				Sector público				Sector externo	Sector inter-financiero	Total
	Créditos a exportadores	Créditos a importadores	Otras	Total	Gobierno Central	Empresas públicas no financieras	Gobiernos locales (2)	Total			
Bancos											
Bice	151,8	99,1	133,8	384,7	0,0	0,0	0,0	0,0	16,1	0,0	400,8
Bilbao Vizcaya Argentaria, Chile	643,0	261,4	323,1	1.227,5	0,0	0,0	0,0	0,0	217,6	0,0	1.445,1
Consorcio (3)	0,5	0,0	0,2	0,7	0,0	0,0	0,0	0,0	0,0	0,0	0,7
Corpbanca	278,3	211,2	708,0	1.197,5	1,1	2,9	0,0	4,0	80,7	0,0	1.282,1
De Chile	1.040,8	685,1	1.189,8	2.915,7	0,0	0,1	0,0	0,1	828,5	27,9	3.772,2
De Crédito e Inversiones	853,2	443,3	692,6	1.989,1	2,7	11,7	0,0	14,4	206,0	0,0	2.209,5
De la Nación Argentina	0,0	0,0	1,3	1,3	0,0	0,0	0,0	0,0	13,6	0,0	14,9
Deutsche Bank (Chile)	0,0	0,0	0,0	0,0	0,0	0,0	0,0	0,0	0,0	0,0	0,0
DnB NOR Bank ASA	36,1	0,0	59,3	95,4	0,0	0,0	0,0	0,0	0,0	0,0	95,4
Do Brasil S.A.	21,1	6,1	8,3	35,5	0,0	0,0	0,0	0,0	40,8	0,0	76,3
Falabella	0,0	0,0	0,4	0,4	0,0	0,0	0,0	0,0	0,0	0,0	0,4
HSBC Bank (Chile)	115,0	9,4	74,3	198,7	0,0	15,0	0,0	15,0	34,1	0,0	247,8
Internacional	40,2	47,8	29,1	117,1	0,0	0,0	0,0	0,0	0,0	0,0	117,1
Itaú (Chile)	0,0	0,0	67,6	67,6	0,0	1,4	0,0	1,4	652,2	0,0	721,2
JP Morgan Chase Bank, N.A.	0,0	0,0	0,0	0,0	0,0	0,0	0,0	0,0	0,0	0,0	0,0
Of Tokyo - Mitsubishi Ufj. Ltd.	6,0	0,0	0,9	6,9	0,0	0,0	0,0	0,0	0,0	25,7	32,6
Paris	0,0	0,0	0,0	0,0	0,0	0,0	0,0	0,0	0,0	0,0	0,0
Penta	0,0	0,0	4,5	4,5	0,0	0,0	0,0	0,0	0,0	0,0	4,5
Rabobank Chile	65,7	13,1	187,5	266,3	0,0	0,0	0,0	0,0	0,0	0,0	266,3
Ripley	0,0	0,0	0,0	0,0	0,0	0,0	0,0	0,0	0,0	0,0	0,0
The Royal Bank of Scotland (Chile)	15,1	0,0	14,1	29,2	0,0	0,0	0,0	0,0	0,0	0,0	29,2
Santander - Chile	746,4	708,5	530,4	1.985,3	2,7	9,8	0,0	12,5	39,5	0,0	2.037,3
Scotiabank Chile	446,7	48,7	0,0	495,4	0,0	145,2	0,0	145,2	173,3	0,0	813,9
Security	186,3	125,7	88,0	400,0	0,0	0,0	0,0	0,0	50,4	0,6	450,9
Subtotal	4.646,2	2.659,4	4.113,0	11.418,6	6,5	186,1	0,0	192,6	2.352,7	54,2	14.018,2
Del Estado de Chile	329,0	219,9	860,6	1.409,5	63,7	0,0	0,0	63,7	55,3	0,0	1.528,6
Total sistema financiero	4.975,2	2.879,3	4.973,6	12.828,2	70,3	186,1	0,0	256,4	2.408,1	54,2	15.546,9

(1) El detalle por sectores y destino es aproximado.

(2) Los gobiernos locales corresponden a las municipalidades.

(3) El 18 de enero de 2010 el Banco Monex cambia de nombre a Banco Consorcio.

Cuadro 13.09
Colocaciones en moneda extranjera por sector e institución (1)
(Saldos en millones de dólares)

30 de noviembre de 2010

Institución	Sector privado				Sector público				Sector externo	Sector inter-financiero	Total
	Créditos a exportadores	Créditos a importadores	Otras	Total	Gobierno Central	Empresas públicas no financieras	Gobiernos locales (2)	Total			
Bancos											
Bice	137,0	94,2	137,8	369,0	0,7	0,0	0,0	0,7	16,0	0,0	385,8
Bilbao Vizcaya Argentaria, Chile	636,2	241,8	310,7	1.188,7	0,0	0,0	0,0	0,0	187,6	0,0	1.376,3
Consortio (3)	0,5	0,0	0,3	0,8	0,0	0,0	0,0	0,0	0,0	0,0	0,8
Corpbanca	286,0	238,3	715,9	1.240,2	1,7	2,9	0,0	4,7	116,6	0,0	1.361,5
De Chile	1.059,1	668,0	1.179,9	2.907,0	0,0	0,1	0,0	0,1	732,0	28,0	3.667,1
De Crédito e Inversiones	921,1	458,3	692,9	2.072,3	2,8	11,7	0,0	14,5	200,5	0,0	2.287,3
De la Nación Argentina	0,0	0,0	2,1	2,1	0,0	0,0	0,0	0,0	15,4	0,0	17,5
Deutsche Bank (Chile)	0,0	0,0	0,0	0,0	0,0	0,0	0,0	0,0	0,0	0,0	0,0
DnB NOR Bank ASA	43,1	0,0	59,2	102,3	0,0	0,0	0,0	0,0	0,0	0,0	102,3
Do Brasil S.A.	23,0	6,2	8,8	38,0	0,0	0,0	0,0	0,0	47,8	0,0	85,8
Falabella	0,0	0,0	0,2	0,2	0,0	0,0	0,0	0,0	0,0	0,0	0,2
HSBC Bank (Chile)	106,3	13,5	69,1	188,9	0,0	15,0	0,0	15,0	37,3	12,0	253,2
Internacional	41,4	55,3	30,6	127,3	0,0	0,0	0,0	0,0	0,0	0,0	127,3
Itaú (Chile)	0,0	0,0	50,6	50,6	0,0	21,2	0,0	21,2	673,4	0,0	745,2
JP Morgan Chase Bank, N.A.	0,0	0,0	0,0	0,0	0,0	0,0	0,0	0,0	0,0	0,0	0,0
Of Tokyo - Mitsubishi Ufj. Ltd.	6,0	0,0	1,2	7,2	0,0	0,0	0,0	0,0	0,0	33,5	40,7
Paris	0,0	0,0	0,0	0,0	0,0	0,0	0,0	0,0	0,0	0,0	0,0
Penta	0,0	0,0	4,6	4,6	0,0	0,0	0,0	0,0	0,0	0,0	4,6
Rabobank Chile	71,6	14,5	201,5	287,6	0,0	0,0	0,0	0,0	0,0	0,0	287,6
Ripley	0,0	0,0	0,0	0,0	0,0	0,0	0,0	0,0	0,0	0,0	0,0
The Royal Bank of Scotland (Chile)	0,0	0,0	0,1	0,1	0,0	0,0	0,0	0,0	0,0	0,0	0,1
Santander - Chile	777,6	731,4	521,0	2.030,0	1,9	9,7	0,0	11,6	104,9	0,0	2.146,5
Scotiabank Chile	434,2	67,9	0,0	502,1	0,0	145,2	0,0	145,2	192,4	0,0	839,7
Security	179,8	136,6	89,1	405,5	0,0	0,0	0,0	0,0	45,8	0,5	451,8
Subtotal	4.722,9	2.726,0	4.075,7	11.524,5	7,2	205,8	0,0	212,9	2.369,7	74,0	14.181,2
Del Estado de Chile	343,8	210,7	818,3	1.372,8	61,1	0,0	0,0	61,1	65,9	0,0	1.499,8
Total sistema financiero	5.066,7	2.936,7	4.894,0	12.897,3	68,2	205,8	0,0	274,0	2.435,6	74,0	15.681,0

(1) El detalle por sectores y destino es aproximado.

(2) Los gobiernos locales corresponden a las municipalidades.

(3) El 18 de enero de 2010 el Banco Monex cambia de nombre a Banco Consortio.

Cuadro 13.09
Colocaciones en moneda extranjera por sector e institución (1)
 (Saldo en millones de dólares)

31 de diciembre de 2010

Institución	Sector privado				Sector público				Sector externo	Sector inter-financiero	Total
	Créditos a exportadores	Créditos a importadores	Otras	Total	Gobierno Central	Empresas públicas no financieras	Gobiernos locales (2)	Total			
Bancos											
Bice	117,3	86,0	137,4	340,7	0,7	0,0	0,0	0,7	15,5	0,0	356,9
Bilbao Vizcaya Argentaria, Chile	606,4	249,2	356,7	1.212,3	0,0	0,0	0,0	0,0	290,9	0,0	1.503,2
Consorcio (3)	0,5	0,0	7,8	8,3	0,0	0,0	0,0	0,0	0,0	0,0	8,3
Corpbanca	264,4	234,5	631,5	1.130,4	1,9	2,4	0,0	4,3	107,4	0,0	1.242,1
De Chile	1.023,5	643,8	1.094,5	2.761,8	0,0	0,1	0,0	0,1	912,7	28,1	3.702,6
De Crédito e Inversiones	896,5	444,0	694,4	2.034,9	3,2	11,6	0,0	14,9	201,7	0,0	2.251,5
De la Nación Argentina	0,0	0,0	1,4	1,4	0,0	0,0	0,0	0,0	12,9	0,0	14,3
Deutsche Bank (Chile)	0,0	0,0	0,0	0,0	0,0	0,0	0,0	0,0	0,0	0,0	0,0
DnB NOR Bank ASA	43,1	0,0	77,4	120,5	0,0	0,0	0,0	0,0	0,0	0,0	120,5
Do Brasil S.A.	18,0	4,5	9,3	31,8	0,0	0,0	0,0	0,0	35,1	0,0	66,9
Falabella	0,0	0,0	0,2	0,2	0,0	0,0	0,0	0,0	0,0	0,0	0,2
HSBC Bank (Chile)	74,0	21,4	81,3	176,7	0,0	16,0	0,0	16,0	49,4	0,0	242,1
Internacional	36,3	57,7	35,4	129,4	0,0	0,0	0,0	0,0	0,0	0,0	129,4
Itaú (Chile)	0,0	0,0	46,0	46,0	0,0	21,2	0,0	21,2	602,6	0,0	669,8
JP Morgan Chase Bank, N.A.	0,0	0,0	0,0	0,0	0,0	0,0	0,0	0,0	0,0	0,0	0,0
Of Tokyo - Mitsubishi Ufj. Ltd.	3,5	0,0	1,0	4,5	0,0	0,0	0,0	0,0	0,0	38,3	42,8
Paris	0,0	0,0	0,0	0,0	0,0	0,0	0,0	0,0	0,0	0,0	0,0
Penta	0,0	0,0	4,6	4,6	0,0	0,0	0,0	0,0	0,0	0,0	4,6
Rabobank Chile	75,2	13,0	245,1	333,3	0,0	0,0	0,0	0,0	0,0	0,0	333,3
Ripley	0,0	0,0	0,0	0,0	0,0	0,0	0,0	0,0	0,0	0,0	0,0
Santander - Chile	718,3	714,7	523,8	1.956,8	2,4	9,4	0,0	11,8	149,0	0,0	2.117,6
Scotiabank Chile	236,0	113,1	2,7	351,8	0,0	90,2	0,0	90,2	213,9	0,0	655,9
Security	202,5	126,6	84,9	414,0	0,0	0,0	0,0	0,0	53,2	0,5	467,7
Sudamericano (4)	0,0	0,0	0,1	0,1	0,0	0,0	0,0	0,0	0,0	0,0	0,1
Subtotal	4.315,5	2.708,5	4.035,6	11.059,7	8,3	150,8	0,0	159,2	2.644,2	66,9	13.929,9
Del Estado de Chile	286,5	176,4	917,3	1.380,2	61,1	0,0	0,0	61,1	59,0	0,0	1.500,4
Total sistema financiero	4.602,0	2.884,9	4.952,9	12.439,9	69,5	150,8	0,0	220,3	2.703,3	66,9	15.430,3

(1) El detalle por sectores y destino es aproximado.

(2) Los gobiernos locales corresponden a las municipalidades.

(3) El 18 de enero de 2010 el Banco Monex cambia de nombre a Banco Consorcio.

(4) El 17 de diciembre de 2010 se concretó la compra de las operaciones en Chile de The Royal Bank of Scotland (Chile) por parte de Scotiabank, pasando a llamarse Banco Sudamericano.

Cuadro 13.10**Colocaciones en moneda nacional y extranjera al sector privado, por tipo e institución (1)**

Partidas: 1105-1248,1305-1315;1405-1415 MB1

(Saldos en millones de pesos)

31 de enero de 2010

Institución	Moneda nacional							Moneda extranjera						
	Préstamos comerciales	Préstamos de consumo	Préstamos a instituciones financieras	Dividendos reprogramados y préstamos para vivienda	Letras de crédito		Otros	Total	Préstamos comerciales	Préstamos de consumo	Préstamos a instituciones financieras	Créditos de comercio exterior	Otros	Total
					Préstamos para vivienda	Otros								
Bancos														
Bice	1.211.947	54.497	0	234.336	9.333	1.012	37.126	1.548.251	66.586	627	0	123.685	2.754	193.652
Bilbao Vizcaya Argentaria, Chile	2.002.808	571.577	0	1.349.946	40.420	216	55.462	4.020.429	166.858	617	0	339.084	63.475	570.034
Consortio (2)	8.727	37	0	0	0	0	48	8.812	191	0	0	292	0	484
Corpbanca	2.622.538	419.698	0	607.379	124.097	17.775	191.380	3.982.867	354.225	973	0	195.246	22.435	572.880
De Chile	6.206.361	1.917.050	9.000	2.392.750	184.712	16.509	198.631	10.925.013	627.417	7.519	14.511	487.236	283.431	1.420.115
De Crédito e Inversiones	4.037.458	1.037.677	0	1.623.149	99.110	1.379	237.317	7.036.090	351.343	3.206	0	451.857	174.285	980.692
De la Nación Argentina	3.325	76	1.500	0	0	0	0	4.901	1.170	0	3.993	-2.022	3.334	6.475
Deutsche Bank (Chile)	0	0	0	0	0	0	0	0	0	0	0	0	0	0
DnB NOR Bank ASA	0	0	0	0	0	0	0	0	6.982	0	0	10.114	282	17.378
Do Brasil S.A.	4.556	3	0	0	0	0	0	4.559	3.409	0	0	-11.000	18.377	10.785
Falabella	3.360	383.348	5.000	41.876	131.915	46	69.205	634.750	0	85	0	0	0	85
HSBC Bank (Chile)	130.674	64	0	0	0	0	358	131.096	33.282	0	0	22.631	17.021	72.935
Internacional	335.133	1.235	0	473	447	6	14.278	351.572	6.599	0	0	39.759	0	46.358
Itaú (Chile)	722.064	330.281	952	614.916	62.688	1.140	56.397	1.788.438	129.655	1.872	0	-98.886	0	32.640
JP Morgan Chase Bank, N.A.	15.128	0	0	0	0	0	0	15.128	0	0	7.976	0	0	7.976
Of Tokyo - Mitsubishi Ufj. Ltd.	6.548	0	0	0	0	0	0	6.548	542	0	3.137	4.259	0	7.939
Paris	0	174.510	0	0	11.497	1.200	2.170	189.377	0	5	0	0	0	5
Penta	2.186	0	0	0	0	0	0	2.186	0	0	0	0	0	0
Rabobank Chile	148.510	0	0	0	0	0	1.291	149.801	61.730	0	0	29.161	0	90.891
Ripley	2.158	145.992	0	8.034	49.880	78	1.591	207.733	0	11	0	0	0	11
The Royal Bank of Scotland (Chile)	122.422	102	16.800	601	0	0	2.932	142.857	9.572	0	0	8.253	0	17.824
Santander - Chile	5.371.211	2.242.738	3	3.970.032	157.399	14.646	295.326	12.051.355	214.343	9.561	0	502.740	7.114	733.759
Scotiabank Chile	1.771.113	233.296	0	895.474	329.817	3.953	415.903	3.649.556	51.846	691	0	218.697	34.371	305.604
Security	1.090.075	84.934	0	266.910	22.626	195	74.728	1.539.468	54.079	675	0	135.179	4.961	194.895
Subtotal	25.818.302	7.597.115	33.255	12.005.876	1.223.940	58.156	1.654.143	48.390.787	2.139.829	25.843	29.618	2.456.286	631.841	5.283.417
Del Estado de Chile	4.026.769	1.064.096	20.201	2.538.200	1.651.214	161.212	290.004	9.751.696	365.017	388	0	293.023	0	658.428
Total sistema financiero	29.845.071	8.661.211	53.456	14.544.076	2.875.154	219.368	1.944.147	58.142.483	2.504.846	26.231	29.618	2.749.309	631.841	5.941.845

(1) La distribución por destino es aproximada.

(2) El 18 de enero de 2010 el Banco Monex cambia de nombre a Banco Consortio.

Cuadro 13.10

Colocaciones en moneda nacional y extranjera al sector privado, por tipo e institución (1)

Partidas: 1105-1248,1305-1315;1405-1415 MB1

(Saldos en millones de pesos)

28 de febrero de 2010

Institución	Moneda nacional							Moneda extranjera						
	Préstamos comerciales	Préstamos de consumo	Préstamos a instituciones financieras	Dividendos reprogramados y préstamos para vivienda	Letras de crédito	Otros	Total	Préstamos comerciales	Préstamos de consumo	Préstamos a instituciones financieras	Créditos de comercio exterior	Otros	Total	
Bancos														
Bice	1.203.936	53.120	0	234.219	10.100	76	37.082	1.538.533	67.117	810	0	128.242	2.135	198.304
Bilbao Vizcaya Argentaria, Chile	1.953.414	569.891	0	1.356.971	36.775	2.939	54.906	3.974.896	153.149	832	0	379.475	51.242	584.698
Consorcio (2)	7.944	36	0	0	0	0	48	8.028	191	0	0	291	0	482
Corpbanca	2.588.137	415.626	50.001	613.731	112.954	27.063	189.756	3.997.268	351.237	1.351	0	187.180	21.434	561.202
De Chile	6.170.269	1.912.170	0	2.412.766	174.149	23.489	194.606	10.887.449	637.238	10.615	14.524	513.672	242.569	1.418.618
De Crédito e Inversiones	4.060.470	1.033.107	0	1.641.552	93.584	5.280	238.432	7.072.425	353.128	4.301	0	489.112	166.722	1.013.263
De la Nación Argentina	3.118	83	5.441	0	0	0	0	8.642	1.165	0	3.983	-2.474	3.782	6.457
Deutsche Bank (Chile)	0	0	10.000	0	0	0	0	10.000	0	0	0	0	0	0
DnB NOR Bank ASA	0	0	0	0	0	0	0	0	6.971	0	0	10.085	334	17.390
Do Brasil S.A.	4.547	3	500	0	0	0	0	5.050	3.226	0	0	-12.184	20.388	11.429
Falabella	3.310	386.422	13.500	42.992	126.447	6.106	69.446	648.223	0	138	0	0	0	138
HSBC Bank (Chile)	130.349	71	20.001	0	0	0	539	150.960	29.472	0	0	42.288	15.472	87.232
Internacional	317.083	1.951	0	424	540	45	13.945	333.988	6.176	0	0	44.685	0	50.861
Itaú (Chile)	746.224	330.454	3.253	626.437	59.863	2.618	55.682	1.824.531	125.391	2.490	0	-97.126	0	30.754
JP Morgan Chase Bank, N.A.	15.195	0	15.000	0	0	0	0	30.195	0	0	0	0	0	0
Of Tokyo - Mitsubishi Ufj. Ltd.	5.937	0	5.000	0	0	0	0	10.937	546	0	3.522	4.248	0	8.316
Paris	0	175.481	4.100	0	10.660	2.064	2.170	194.475	0	11	0	0	0	11
Penta	2.195	0	0	0	0	0	0	2.195	0	0	0	0	0	0
Rabobank Chile	149.163	0	0	0	0	0	888	150.051	65.330	0	0	29.218	0	94.548
Ripley	1.835	144.043	0	8.029	39.906	9.968	1.590	205.371	0	11	0	0	0	11
The Royal Bank of Scotland (Chile)	122.438	97	3.000	599	0	0	2.947	129.081	9.550	0	0	8.226	0	17.776
Santander - Chile	5.378.284	2.245.735	150.005	4.000.049	161.487	7.170	290.292	12.233.022	209.651	11.823	0	537.575	4.349	763.398
Scotiabank Chile	1.747.222	230.147	2.600	906.969	264.046	68.048	397.418	3.616.450	51.481	890	0	181.527	79.645	313.543
Security	1.096.402	84.991	0	269.969	22.139	253	74.264	1.548.018	54.675	900	0	138.616	4.804	198.995
Subtotal	25.707.472	7.583.428	282.401	12.114.707	1.112.650	155.119	1.624.011	48.579.788	2.125.695	34.170	22.030	2.582.656	612.876	5.377.426
Del Estado de Chile	3.913.953	1.060.139	59.502	2.569.086	1.548.741	252.555	284.572	9.688.548	359.377	519	0	286.715	0	646.611
Total sistema financiero	29.621.425	8.643.567	341.903	14.683.793	2.661.392	407.673	1.908.583	58.268.336	2.485.071	34.689	22.030	2.869.371	612.876	6.024.037

(1) La distribución por destino es aproximada.

(2) El 18 de enero de 2010 el Banco Monex cambia de nombre a Banco Consorcio.

Cuadro 13.10**Colocaciones en moneda nacional y extranjera al sector privado, por tipo e institución (1)**

Partidas: 1105-1248,1305-1315;1405-1415 MB1

(Saldos en millones de pesos)

31 de marzo de 2010

Institución	Moneda nacional							Moneda extranjera						
	Préstamos comerciales	Préstamos de consumo	Préstamos a instituciones financieras	Dividendos reprogramados y préstamos para vivienda	Letras de crédito	Otros	Total	Préstamos comerciales	Préstamos de consumo	Préstamos a instituciones financieras	Créditos de comercio exterior	Otros	Total	
Bancos														
Bice	1.232.969	53.640	0	233.710	10.005	105	36.161	1.566.590	64.255	684	0	130.108	5.031	200.079
Bilbao Vizcaya Argentaria, Chile	1.958.624	576.592	0	1.366.048	36.405	2.879	54.231	3.994.779	174.323	584	0	359.745	56.945	591.597
Consorcio (2)	8.461	32	0	0	0	0	48	8.541	189	0	0	258	0	447
Corpbanca	2.803.320	412.588	15.000	618.257	112.265	27.070	186.844	4.175.344	362.145	974	13.157	175.290	25.611	577.177
De Chile	6.134.617	1.945.024	40.000	2.429.448	172.929	23.509	192.634	10.938.161	545.115	8.094	14.505	544.481	249.052	1.361.247
De Crédito e Inversiones	4.138.572	1.048.938	0	1.659.133	92.094	5.503	217.613	7.161.853	334.205	3.131	0	494.597	143.327	975.260
De la Nación Argentina	2.341	81	1.502	0	0	0	1	3.925	637	0	2.110	-2.465	3.821	4.103
Deutsche Bank (Chile)	0	0	7.000	0	0	0	0	7.000	0	0	0	0	0	0
DnB NOR Bank ASA	0	0	0	0	0	0	0	0	12.726	0	0	10.026	347	23.099
Do Brasil S.A.	4.535	3	0	0	0	0	0	4.538	3.368	0	0	-9.121	16.994	11.242
Falabella	3.386	389.356	6.000	43.992	125.019	8.363	70.026	646.142	0	189	0	0	0	189
HSBC Bank (Chile)	126.283	75	10.000	0	0	0	537	136.895	30.183	0	0	36.947	15.436	82.566
Internacional	317.857	2.586	0	425	545	109	13.404	334.926	5.868	0	0	43.472	0	49.340
Itaú (Chile)	743.448	331.130	1.254	625.075	59.584	2.535	56.002	1.819.028	127.200	1.847	0	-93.774	0	35.273
JP Morgan Chase Bank, N.A.	15.299	0	8.000	0	0	0	0	23.299	0	0	0	0	0	0
Of Tokyo - Mitsubishi Ufj. Ltd.	5.744	0	0	0	0	0	0	5.744	474	0	3.116	4.626	0	8.215
Paris	0	168.802	3.100	0	10.298	2.416	2.172	186.788	0	5	0	0	0	5
Penta	3.248	0	0	0	0	0	0	3.248	0	0	0	0	0	0
Rabobank Chile	149.088	0	0	0	0	0	882	149.970	64.226	0	0	34.204	0	98.429
Ripley	1.557	141.976	0	8.035	42.504	7.336	1.565	202.973	0	11	0	0	0	11
The Royal Bank of Scotland (Chile)	117.297	98	0	597	0	0	2.935	120.927	9.494	0	0	8.179	0	17.673
Santander - Chile	5.404.187	2.291.599	12.005	4.040.751	159.357	7.379	285.952	12.201.230	219.905	8.847	0	525.473	39.922	794.147
Scotiabank Chile	1.710.711	231.387	0	919.386	263.413	68.111	395.608	3.588.616	51.419	658	0	96.162	79.075	227.313
Security	1.090.867	86.927	0	271.937	21.970	321	74.509	1.546.531	52.592	795	58	139.461	6.531	199.437
Subtotal	25.972.411	7.680.834	103.861	12.216.794	1.106.388	155.636	1.591.124	48.827.048	2.058.324	25.820	32.946	2.497.668	642.092	5.256.849
Del Estado de Chile	3.901.647	1.059.548	0	2.590.549	1.540.383	255.423	284.604	9.632.154	349.479	368	0	225.932	0	575.779
Total sistema financiero	29.874.058	8.740.382	103.861	14.807.343	2.646.771	411.059	1.875.728	58.459.202	2.407.803	26.188	32.946	2.723.600	642.092	5.832.628

(1) La distribución por destino es aproximada.

(2) El 18 de enero de 2010 el Banco Monex cambia de nombre a Banco Consorcio.

Cuadro 13.10

Colocaciones en moneda nacional y extranjera al sector privado, por tipo e institución (1)

Partidas: 1105-1248,1305-1315;1405-1415 MB1

(SalDOS en millones de pesos)

30 de abril de 2010

Institución	Moneda nacional							Moneda extranjera						
	Préstamos comerciales	Préstamos de consumo	Préstamos a instituciones financieras	Dividendos reprogrados y préstamos para vivienda	Letras de crédito	Otros	Total	Préstamos comerciales	Préstamos de consumo	Préstamos a instituciones financieras	Créditos de comercio exterior	Otros	Total	
Bancos														
Bice	1.244.017	54.405	0	232.453	9.593	107	36.556	1.577.131	62.321	724	0	124.591	1.474	189.110
Bilbao Vizcaya Argentaria, Chile	1.985.990	579.935	0	1.385.831	35.529	2.761	55.027	4.045.073	202.217	615	0	386.285	47.811	636.929
Consorcio (2)	9.824	50.555	0	0	0	0	49	60.428	182	0	0	255	0	438
Corpbanca	2.826.867	411.724	29.000	632.460	109.909	26.503	201.138	4.237.601	358.243	1.047	0	159.590	26.003	544.883
De Chile	6.439.332	1.960.504	0	2.447.009	168.333	22.753	195.317	11.233.248	533.061	8.034	14.400	612.823	230.212	1.398.530
De Crédito e Inversiones	4.080.541	1.080.022	0	1.677.070	89.708	5.511	231.790	7.164.642	328.302	3.256	0	494.027	137.389	962.974
De la Nación Argentina	2.898	80	3.540	0	0	0	0	6.518	1.078	0	1.823	-2.989	4.335	4.247
Deutsche Bank (Chile)	0	0	0	0	0	0	0	0	0	0	0	0	0	0
DnB NOR Bank ASA	0	0	0	0	0	0	0	0	12.624	0	0	9.925	401	22.950
Do Brasil S.A.	2.957	3	0	0	0	0	0	2.960	3.194	0	0	-7.457	17.912	13.648
Falabella	3.458	391.612	10.000	44.621	125.659	8.060	70.422	653.832	0	109	0	0	0	109
HSBC Bank (Chile)	131.641	94	5.000	0	0	0	538	137.273	31.718	0	0	40.992	20.610	93.320
Internacional	337.171	3.121	0	335	727	8	13.504	354.866	6.033	0	0	37.605	0	43.638
Itaú (Chile)	767.249	335.107	805	636.353	58.234	2.390	56.587	1.856.725	116.188	1.969	0	-93.473	0	24.685
JP Morgan Chase Bank, N.A.	15.363	0	0	0	0	0	0	15.363	0	0	0	0	0	0
Of Tokyo - Mitsubishi Ufj. Ltd.	5.755	0	5.000	0	0	0	0	10.755	469	0	3.960	4.340	0	8.768
Paris	0	166.238	2.000	0	11.310	1.351	2.162	183.061	0	5	0	0	0	5
Penta	3.202	0	0	0	0	0	0	3.202	0	0	0	0	0	0
Rabobank Chile	151.025	0	0	0	0	0	855	151.880	63.691	0	0	38.055	1.033	102.779
Ripley	1.441	139.450	0	8.022	42.954	6.766	1.561	200.194	0	5	0	0	0	5
The Royal Bank of Scotland (Chile)	116.540	105	6.000	594	0	0	2.950	126.189	9.404	0	0	8.143	0	17.547
Santander - Chile	5.385.882	2.333.706	17	4.088.263	155.352	7.180	284.454	12.254.854	221.046	9.967	0	563.435	20.939	815.385
Scotiabank Chile	1.689.552	230.072	0	930.936	271.851	56.754	387.844	3.567.009	50.968	755	0	99.289	70.422	221.435
Security	1.094.775	91.292	0	276.228	21.302	130	72.906	1.556.633	53.131	818	130	129.866	16.343	200.288
Subtotal	26.295.480	7.828.025	61.362	12.360.175	1.100.461	140.274	1.613.660	49.399.437	2.053.870	27.305	20.313	2.605.301	594.885	5.301.674
Del Estado de Chile	3.917.380	1.055.850	3.000	2.614.292	1.509.711	248.601	286.831	9.635.665	341.840	365	0	206.666	0	548.871
Total sistema financiero	30.212.860	8.883.875	64.362	14.974.467	2.610.172	388.875	1.900.491	59.035.102	2.395.710	27.670	20.313	2.811.967	594.885	5.850.545

(1) La distribución por destino es aproximada.

(2) El 18 de enero de 2010 el Banco Monex cambia de nombre a Banco Consorcio.

Cuadro 13.10**Colocaciones en moneda nacional y extranjera al sector privado, por tipo e institución (1)**

Partidas: 1105-1248,1305-1315;1405-1415 MB1

(Saldos en millones de pesos)

31 de mayo de 2010

Institución	Moneda nacional							Moneda extranjera						
	Préstamos comerciales	Préstamos de consumo	Préstamos a instituciones financieras	Dividendos reprogramados y préstamos para vivienda	Letras de crédito	Otros	Total	Préstamos comerciales	Préstamos de consumo	Préstamos a instituciones financieras	Créditos de comercio exterior	Otros	Total	
Bancos														
Bice	1.250.742	52.579	0	233.343	9.439	150	36.547	1.582.800	68.731	905	0	127.107	1.260	198.002
Bilbao Vizcaya Argentaria, Chile	2.057.071	581.326	0	1.405.358	34.072	3.505	51.614	4.132.946	205.082	789	0	371.449	51.012	628.331
Consortio (2)	10.384	50.769	0	11.228	0	0	9.268	81.649	106	0	0	259	0	365
Corpbanca	2.872.053	407.677	0	647.611	108.880	26.463	200.249	4.262.933	337.347	1.201	0	164.809	33.210	536.567
De Chile	6.335.178	1.952.908	22.500	2.504.767	163.100	24.448	195.473	11.198.374	536.205	10.256	14.639	625.017	222.024	1.408.141
De Crédito e Inversiones	4.081.016	1.075.153	0	1.697.269	88.167	5.340	229.199	7.176.144	318.189	3.948	0	526.034	143.698	991.869
De la Nación Argentina	2.677	81	1.501	0	0	0	0	4.259	640	0	0	-3.850	5.218	2.008
Deutsche Bank (Chile)	0	0	0	0	0	0	0	0	0	0	0	0	0	0
DnB NOR Bank ASA	0	0	0	0	0	0	0	0	22.402	0	0	10.098	74	32.574
Do Brasil S.A.	3.530	2	0	0	0	0	0	3.532	4.779	0	0	-12.921	21.661	13.519
Falabella	3.471	392.168	15.000	45.194	126.284	8.495	83.753	674.365	0	148	0	0	0	148
HSBC Bank (Chile)	133.642	93	0	0	0	0	3.178	136.913	39.724	0	0	54.455	23.471	117.650
Internacional	340.071	3.464	0	340	775	33	13.159	357.842	6.091	0	0	30.574	0	36.665
Itaú (Chile)	808.812	333.468	24.701	648.908	57.250	2.501	60.460	1.936.100	124.738	2.186	0	-97.488	0	29.436
JP Morgan Chase Bank, N.A.	15.464	0	0	0	0	0	0	15.464	0	0	0	0	0	0
Of Tokyo - Mitsubishi Ufj. Ltd.	4.234	0	0	0	0	0	0	4.234	476	0	3.705	4.414	0	8.595
Paris	0	168.202	2.000	0	11.297	1.342	2.151	184.992	0	5	0	0	0	5
Penta	3.212	0	0	0	0	0	0	3.212	0	0	0	0	0	0
Rabobank Chile	155.165	0	0	0	0	0	1.025	156.190	69.623	0	0	41.071	0	110.694
Ripley	1.154	137.466	0	8.030	43.023	6.703	1.559	197.935	0	5	0	0	0	5
The Royal Bank of Scotland (Chile)	105.877	102	0	574	0	0	2.936	109.489	9.558	0	0	8.293	0	17.851
Santander - Chile	5.513.179	2.358.247	18	4.132.348	152.298	6.841	282.432	12.445.363	234.777	13.474	0	604.893	20.999	874.143
Scotiabank Chile	1.685.097	226.385	0	938.620	260.994	66.132	447.441	3.624.669	51.536	794	0	86.632	76.463	215.426
Security	1.077.127	90.070	0	280.859	20.730	195	72.142	1.541.123	54.971	1.006	32	130.223	11.881	198.113
Subtotal	26.459.156	7.830.160	65.720	12.554.449	1.076.309	152.148	1.692.586	49.830.528	2.084.977	34.717	18.375	2.671.069	610.971	5.420.109
Del Estado de Chile	3.979.767	1.049.455	10.000	2.650.433	1.499.317	250.410	294.801	9.734.183	393.132	413	0	271.958	0	665.502
Total sistema financiero	30.438.923	8.879.615	75.720	15.204.882	2.575.626	402.558	1.987.387	59.564.711	2.478.109	35.130	18.375	2.943.026	610.971	6.085.612

(1) La distribución por destino es aproximada.

(2) El 18 de enero de 2010 el Banco Monex cambia de nombre a Banco Consortio.

Cuadro 13.10

Colocaciones en moneda nacional y extranjera al sector privado, por tipo e institución (1)

Partidas: 1105-1248,1305-1315;1405-1415 MB1

(SalDOS en millones de pesos)

30 de junio de 2010

Institución	Moneda nacional							Moneda extranjera						
	Préstamos comerciales	Préstamos de consumo	Préstamos a instituciones financieras	Dividendos reprogramados y préstamos para vivienda	Letras de crédito	Otros	Total	Préstamos comerciales	Préstamos de consumo	Préstamos a instituciones financieras	Créditos de comercio exterior	Otros	Total	
Bancos														
Bice	1.261.939	52.434	0	234.244	9.424	107	33.459	1.591.607	72.193	923	0	135.711	1.271	210.098
Bilbao Vizcaya Argentaria, Chile	2.075.836	585.052	1	1.429.787	33.617	3.558	52.220	4.180.071	206.744	853	0	344.087	53.831	605.515
Consorcio (2)	9.433	50.723	0	12.360	0	0	9.324	81.840	109	0	0	272	0	380
Corpbanca	2.898.808	404.615	0	666.882	108.270	26.559	198.800	4.303.934	345.199	1.379	0	195.597	30.244	572.419
De Chile	6.368.924	1.954.280	2.000	2.572.382	162.448	23.653	193.712	11.277.399	544.866	11.237	15.082	600.455	253.451	1.425.090
De Crédito e Inversiones	4.042.030	1.081.885	0	1.714.518	87.796	5.107	247.548	7.178.884	327.304	4.377	0	527.030	144.192	1.002.904
De la Nación Argentina	2.524	75	1.602	0	0	0	0	4.201	663	0	0	-4.895	5.675	1.442
Deutsche Bank (Chile)	0	0	0	0	0	0	0	0	0	0	0	0	0	0
DnB NOR Bank ASA	0	0	0	0	0	0	0	0	23.049	0	0	8.190	76	31.315
Do Brasil S.A.	3.430	2	0	0	0	0	0	3.432	4.872	0	0	-11.828	21.447	14.490
Falabella	3.509	393.561	5.000	45.984	128.042	8.596	84.185	668.877	0	119	0	0	0	119
HSBC Bank (Chile)	141.665	118	5.000	0	0	0	5.435	152.218	37.680	0	0	46.791	20.780	105.250
Internacional	351.943	3.711	0	350	801	5	13.178	369.988	6.028	0	0	37.967	0	43.996
Itaú (Chile)	804.717	335.866	701	667.290	56.986	2.446	61.350	1.929.356	155.707	2.677	0	-111.434	0	46.950
JP Morgan Chase Bank, N.A.	15.324	0	0	0	0	0	0	15.324	0	0	0	0	0	0
Of Tokyo - Mitsubishi Ufj. Ltd.	4.244	0	0	0	0	0	0	4.244	494	0	28.844	5.778	0	35.116
Paris	0	169.156	1.500	0	11.317	1.336	2.154	185.463	0	5	0	0	0	5
Penta	3.370	0	0	0	0	0	0	3.370	0	0	0	0	0	0
Rabobank Chile	158.238	0	0	0	0	0	1.027	159.265	74.256	0	0	42.815	0	117.071
Ripley	820	138.681	2.500	8.060	43.091	6.651	1.531	201.334	0	5	0	0	0	5
The Royal Bank of Scotland (Chile)	87.413	97	0	572	0	0	2.930	91.012	8.532	0	0	8.505	0	17.037
Santander - Chile	5.528.574	2.386.727	7.008	4.190.890	150.753	6.597	274.830	12.545.379	244.434	13.680	0	643.560	43.303	944.978
Scotiabank Chile	1.655.105	225.147	0	944.890	261.245	65.105	447.707	3.599.199	39.081	864	0	134.314	83.498	257.756
Security	1.066.527	93.774	1.775	285.834	20.568	268	72.071	1.540.817	55.911	1.124	65	131.317	9.651	198.068
Subtotal	26.484.373	7.875.904	27.087	12.774.043	1.074.359	149.987	1.701.461	50.087.214	2.147.119	37.245	43.990	2.734.231	667.419	5.630.005
Del Estado de Chile	4.057.797	1.042.077	15.000	2.698.884	1.491.047	252.819	352.042	9.909.666	439.889	472	0	353.057	0	793.418
Total sistema financiero	30.542.170	8.917.981	42.087	15.472.927	2.565.406	402.806	2.053.503	59.996.880	2.587.008	37.718	43.990	3.087.288	667.419	6.423.423

(1) La distribución por destino es aproximada.

(2) El 18 de enero de 2010 el Banco Monex cambia de nombre a Banco Consorcio.

Cuadro 13.10**Colocaciones en moneda nacional y extranjera al sector privado, por tipo e institución (1)**

Partidas: 1105-1248,1305-1315;1405-1415 MB1

(Saldos en millones de pesos)

31 de julio de 2010

Institución	Moneda nacional							Moneda extranjera					Total	
	Préstamos comerciales	Préstamos de consumo	Préstamos a instituciones financieras	Dividendos reprogramados y préstamos para vivienda	Letras de crédito	Otros	Total	Préstamos comerciales	Préstamos de consumo	Préstamos a instituciones financieras	Créditos de comercio exterior	Otros		
Bancos														
Bice	1.297.209	52.942	0	236.136	9.107	151	31.402	1.626.947	68.983	857	0	129.158	898	199.896
Bilbao Vizcaya Argentaria, Chile	2.053.584	587.550	3	1.444.196	32.977	3.335	53.731	4.175.376	196.836	836	0	325.675	76.395	599.742
Consorcio (2)	11.055	50.734	0	13.153	0	0	9.321	84.263	94	0	0	230	0	324
Corpbanca	2.793.548	401.979	0	684.354	106.558	25.326	196.283	4.208.048	328.899	1.306	0	213.649	21.639	565.493
De Chile	6.248.675	1.971.981	28.501	2.606.480	157.531	22.937	187.245	11.223.350	585.075	10.155	14.527	603.749	242.798	1.456.303
De Crédito e Inversiones	4.024.718	1.090.694	25.001	1.731.469	85.552	4.916	278.357	7.240.707	310.695	4.377	0	480.993	146.284	942.349
De la Nación Argentina	2.502	74	7.222	0	0	0	0	9.798	0	0	0	-4.815	5.412	597
Deutsche Bank (Chile)	0	0	0	0	0	0	0	0	0	0	0	0	0	0
DnB NOR Bank ASA	0	0	0	0	0	0	0	0	21.803	0	0	7.841	63	29.707
Do Brasil S.A.	3.497	2	0	0	0	0	0	3.499	4.633	0	0	-9.266	17.781	13.148
Falabella	3.586	397.991	15.001	47.459	128.472	9.215	84.691	686.415	0	104	0	0	0	104
HSBC Bank (Chile)	150.052	290	27.002	0	0	0	5.684	183.028	30.746	0	0	62.886	18.434	112.066
Internacional	355.124	4.147	0	393	1.152	40	12.960	373.816	7.078	0	0	41.371	0	48.449
Itaú (Chile)	798.063	339.685	1.552	677.613	54.926	2.412	99.527	1.973.778	152.304	2.533	0	-118.808	0	36.030
JP Morgan Chase Bank, N.A.	15.385	0	0	0	0	0	0	15.385	0	0	0	0	0	0
Of Tokyo - Mitsubishi Ufj. Ltd.	4.157	0	100	0	0	0	0	4.257	475	0	23.825	4.800	0	29.101
Paris	0	167.681	4.800	0	9.907	2.697	2.118	187.203	0	5	0	0	0	5
Penta	3.722	0	0	0	0	0	0	3.722	0	0	0	0	0	0
Rabobank Chile	153.792	0	1.000	0	0	0	1.512	156.304	76.687	0	0	40.969	0	117.655
Ripley	740	140.077	0	8.013	43.151	6.225	1.479	199.685	0	10	0	0	0	10
The Royal Bank of Scotland (Chile)	81.435	95	0	569	0	0	2.932	85.031	8.217	0	0	8.201	0	16.418
Santander - Chile	5.608.437	2.430.014	65.014	4.233.791	147.602	5.929	274.438	12.765.225	234.346	13.184	0	579.168	68.762	895.461
Scotiabank Chile	1.635.536	225.871	0	952.496	260.651	60.735	441.055	3.576.344	37.970	857	0	175.222	44.597	258.647
Security	1.057.105	98.173	1.050	289.448	20.048	215	71.214	1.537.253	54.179	919	26	118.241	23.517	196.883
Subtotal	26.301.922	7.959.980	176.246	12.925.570	1.057.635	144.132	1.753.949	50.319.434	2.119.020	35.144	38.378	2.659.265	666.580	5.518.388
Del Estado de Chile	4.041.800	1.036.175	30.004	2.724.114	1.475.566	253.373	339.293	9.900.325	409.907	481	0	275.066	0	685.454
Total sistema financiero	30.343.722	8.996.155	206.250	15.649.684	2.533.201	397.505	2.093.242	60.219.759	2.528.927	35.625	38.378	2.934.331	666.580	6.203.841

(1) La distribución por destino es aproximada.

(2) El 18 de enero de 2010 el Banco Monex cambia de nombre a Banco Consorcio.

Cuadro 13.10

Colocaciones en moneda nacional y extranjera al sector privado, por tipo e institución (1)

Partidas: 1105-1248,1305-1315;1405-1415 MB1

(SalDOS en millones de pesos)

31 de agosto de 2010

Institución	Moneda nacional							Moneda extranjera						
	Préstamos comerciales	Préstamos de consumo	Préstamos a instituciones financieras	Dividendos reprogramados y préstamos para vivienda	Letras de crédito		Otros	Total	Préstamos comerciales	Préstamos de consumo	Préstamos a instituciones financieras	Créditos de comercio exterior	Otros	Total
					Préstamos para vivienda	Otros								
Bancos														
Bice	1.307.554	54.317	0	238.098	8.942	108	33.050	1.642.069	66.631	694	0	123.533	1.173	192.031
Bilbao Vizcaya Argentaria, Chile	2.081.546	592.437	3	1.465.814	32.527	3.205	52.496	4.228.028	199.989	749	0	299.345	76.646	576.729
Consorcio (2)	11.090	51.343	10.000	12.638	0	0	9.291	94.362	90	0	0	265	0	354
Corpbanca	2.846.117	403.964	0	734.841	105.073	24.698	191.166	4.305.859	357.870	1.193	0	187.797	35.102	581.962
De Chile	6.315.885	2.011.781	39.000	2.648.964	154.679	21.932	212.658	11.404.899	574.883	8.952	13.919	528.224	281.312	1.407.290
De Crédito e Inversiones	4.054.358	1.109.851	0	1.756.573	84.067	4.851	274.125	7.283.825	298.682	3.724	0	485.715	132.256	920.378
De la Nación Argentina	2.617	78	2.103	0	0	0	0	4.798	909	0	0	-4.752	5.372	1.529
Deutsche Bank (Chile)	0	0	5.000	0	0	0	0	5.000	0	0	0	0	0	0
DnB NOR Bank ASA	0	0	0	0	0	0	0	0	20.809	0	0	14.504	100	35.413
Do Brasil S.A.	3.808	2	0	0	0	0	0	3.810	4.359	0	0	-9.239	19.127	14.246
Falabella	3.557	404.999	0	49.046	129.536	9.228	85.409	681.775	0	190	0	0	0	190
HSBC Bank (Chile)	147.461	594	4.500	0	0	0	5.147	157.702	26.526	0	0	51.917	17.040	95.482
Internacional	363.613	5.359	0	423	1.261	62	12.933	383.651	10.365	0	0	44.614	0	54.979
Itaú (Chile)	783.638	344.370	1.402	693.661	53.864	2.437	98.804	1.978.176	160.251	2.132	0	-126.316	0	36.067
JP Morgan Chase Bank, N.A.	15.492	0	0	0	0	0	0	15.492	0	0	0	0	0	0
Of Tokyo - Mitsubishi Ufj. Ltd.	5.040	0	801	0	0	0	0	5.841	554	0	17.234	1.947	0	19.736
Paris	0	168.815	2.000	0	9.719	2.623	2.094	185.251	0	5	0	0	0	5
Penta	9.199	0	0	0	0	0	0	9.199	2.252	0	0	0	0	2.252
Rabobank Chile	155.720	0	0	0	0	0	1.812	157.532	78.542	0	0	37.170	0	115.712
Ripley	542	139.920	0	7.989	42.930	6.366	1.316	199.063	0	10	0	0	0	10
The Royal Bank of Scotland (Chile)	73.896	90	6.000	568	0	0	2.944	83.498	7.933	0	0	7.719	0	15.652
Santander - Chile	5.648.500	2.493.541	35.018	4.292.466	144.599	6.065	286.940	12.907.129	251.303	11.957	0	594.160	72.774	930.194
Scotiabank Chile	1.612.306	229.420	0	960.243	261.774	57.677	506.150	3.627.570	35.637	764	0	185.615	26.037	248.052
Security	1.058.284	98.715	442	296.912	19.404	215	71.025	1.544.997	56.891	899	105	132.240	11.513	201.648
Subtotal	26.500.223	8.109.596	106.269	13.158.236	1.048.375	139.467	1.847.360	50.909.526	2.154.474	31.269	31.259	2.554.457	678.452	5.449.911
Del Estado de Chile	4.086.056	1.035.277	61.503	2.756.343	1.465.139	259.311	339.556	10.003.185	408.425	429	0	250.114	0	658.968
Total sistema financiero	30.586.279	9.144.873	167.772	15.914.579	2.513.514	398.778	2.186.916	60.912.711	2.562.899	31.698	31.259	2.804.571	678.452	6.108.878

(1) La distribución por destino es aproximada.

(2) El 18 de enero de 2010 el Banco Monex cambia de nombre a Banco Consorcio.

Cuadro 13.10
Colocaciones en moneda nacional y extranjera al sector privado, por tipo e institución (1)

Partidas: 1105-1248,1305-1315;1405-1415 MB1
(Saldos en millones de pesos)

30 de septiembre de 2010

Institución	Moneda nacional							Moneda extranjera						
	Préstamos comerciales	Préstamos de consumo	Préstamos a instituciones financieras	Dividendos reprogramados y préstamos para vivienda	Letras de crédito Préstamos para vivienda	Otros	Total	Préstamos comerciales	Préstamos de consumo	Préstamos a instituciones financieras	Créditos de comercio exterior	Otros	Total	
Bancos														
Bice	1.318.005	54.789	0	241.806	8.854	107	31.850	1.655.411	88.006	946	0	117.591	927	207.470
Bilbao Vizcaya Argentaria, Chile	2.125.566	596.463	2	1.478.940	32.063	3.159	56.150	4.292.343	189.706	917	0	269.921	91.636	552.179
Consortio	11.617	51.777	0	13.832	0	0	9.236	86.462	87	0	0	262	0	349
Corpbanca	2.870.098	404.061	0	753.299	104.364	24.312	187.297	4.343.431	350.486	1.436	16.983	182.671	34.398	585.975
De Chile	6.223.388	2.039.396	11	2.680.796	153.061	21.672	212.285	11.330.609	645.303	10.593	13.523	476.064	260.443	1.405.926
De Crédito e Inversiones	4.089.131	1.111.065	30.000	1.765.216	83.305	4.416	286.416	7.369.549	285.582	4.280	0	492.943	128.227	911.032
De la Nación Argentina	3.157	79	2.106	0	0	0	1	5.343	597	0	0	-5.374	5.925	1.148
Deutsche Bank (Chile)	0	0	0	0	0	0	0	0	0	0	0	0	0	0
DnB NOR Bank ASA	0	0	0	0	0	0	0	0	28.590	0	0	17.517	82	46.189
Do Brasil S.A.	3.864	2	0	0	0	0	0	3.866	4.207	0	0	-2.312	14.387	16.282
Falabella	3.649	408.959	20.000	50.054	130.998	9.551	86.075	709.286	0	155	0	0	0	155
HSBC Bank (Chile)	156.989	933	18.501	139	0	0	5.529	182.091	33.932	0	0	34.436	19.769	88.137
Internacional	378.707	6.183	0	483	1.649	100	13.053	400.175	11.840	0	0	39.998	0	51.837
Itaú (Chile)	801.206	347.883	11.105	708.834	53.248	2.558	99.645	2.024.479	173.555	2.640	0	-142.924	0	33.271
JP Morgan Chase Bank, N.A.	15.549	0	7.000	0	0	0	0	22.549	0	0	0	0	0	0
Of Tokyo - Mitsubishi Ufj. Ltd.	4.242	0	862	0	0	0	0	5.104	437	0	24.126	2.285	0	26.848
Paris	0	166.776	7.000	0	9.633	2.673	2.091	188.173	0	5	0	0	0	5
Penta	13.696	0	0	0	0	0	0	13.696	2.198	0	0	0	0	2.198
Rabobank Chile	160.362	0	0	0	0	0	1.955	162.317	85.531	0	0	37.513	0	123.045
Ripley	419	139.620	0	7.970	43.076	6.103	1.273	198.461	0	5	0	0	0	5
The Royal Bank of Scotland (Chile)	61.937	101	0	565	0	0	433	63.036	6.798	0	0	7.317	0	14.115
Santander - Chile	5.843.558	2.537.630	5.006	4.338.196	142.318	6.120	283.830	13.156.658	243.372	13.586	14.557	607.500	59.248	938.263
Scotiabank Chile	1.593.138	230.980	0	969.082	260.491	56.779	471.533	3.582.003	34.500	830	0	154.515	13.633	203.478
Security	1.035.059	97.747	1.238	301.272	19.191	284	70.024	1.524.815	53.802	1.063	102	118.533	21.195	194.695
Subtotal	26.713.337	8.194.444	102.831	13.310.484	1.042.251	137.8341.818.676	51.319.857	2.238.529	36.455	69.291	2.408.458	649.871	5.402.603	
Del Estado de Chile	4.120.849	1.028.006	225.116	2.792.259	1.453.879	260.081	340.496	10.220.686	393.010	451	0	238.812	0	632.273
Total sistema financiero	30.834.186	9.222.450	327.947	16.102.743	2.496.130	397.9152.159.172	61.540.543	2.631.538	36.907	69.291	2.647.270	649.871	6.034.876	

(1) La distribución por destino es aproximada.

(2) El 18 de enero de 2010 el Banco Monex cambia de nombre a Banco Consortio..

Cuadro 13.10

Colocaciones en moneda nacional y extranjera al sector privado, por tipo e institución (1)

Partidas: 1105-1248,1305-1315;1405-1415 MB1

(SalDOS en millones de pesos)

31 de octubre de 2010

Institución	Moneda nacional							Moneda extranjera						
	Préstamos comerciales	Préstamos de consumo	Préstamos a instituciones financieras	Dividendos reprogramados y préstamos para vivienda	Letras de crédito Préstamos para vivienda	Otros	Otros	Total	Préstamos comerciales	Préstamos de consumo	Préstamos a instituciones financieras	Créditos de comercio exterior	Otros	Total
Bancos														
Bice	1.311.975	55.933	0	247.215	8.551	149	32.378	1.656.201	71.448	851	0	115.467	1.421	189.187
Bilbao Vizcaya Argentaria, Chile	2.220.152	615.555	2	1.507.657	31.889	2.587	55.370	4.433.212	204.061	1.013	0	311.244	87.322	603.639
Consorcio (2)	19.099	52.470	15.002	14.467	0	0	9.249	110.287	89	0	0	236	0	325
Corpbanca	2.900.193	403.930	0	774.845	102.149	23.791	186.147	4.391.055	358.611	1.279	0	201.065	27.899	588.854
De Chile	6.330.531	2.060.579	0	2.736.341	149.159	21.098	233.372	11.531.080	647.491	10.956	13.745	441.301	334.072	1.447.564
De Crédito e Inversiones	4.155.331	1.122.024	0	1.781.794	81.700	4.404	289.214	7.434.467	306.593	4.229	0	536.300	131.056	978.178
De la Nación Argentina	3.239	78	1.105	0	0	0	1	4.423	0	0	0	-6.042	6.688	646
Deutsche Bank (Chile)	0	0	0	0	0	0	0	0	0	0	0	0	0	0
DnB NOR Bank ASA	0	0	0	0	0	0	0	0	29.053	0	0	17.767	113	46.934
Do Brasil S.A.	4.188	1	0	0	0	0	0	4.189	4.141	0	0	-6.692	20.015	17.463
Falabella	3.699	415.527	0	52.862	132.988	7.821	86.372	699.269	0	192	0	0	0	192
HSBC Bank (Chile)	160.714	1.198	0	139	0	0	6.543	168.594	34.413	0	0	44.388	18.902	97.703
Internacional	393.685	6.488	0	486	2.129	56	13.325	416.169	14.295	0	0	43.275	0	57.570
Itaú (Chile)	874.872	353.011	853	726.668	51.609	2.487	81.850	2.091.350	175.250	2.311	0	-144.314	0	33.247
JP Morgan Chase Bank, N.A.	15.627	0	0	0	0	0	0	15.627	0	0	0	0	0	0
Of Tokyo - Mitsubishi Ufj. Ltd.	5.163	0	8.205	0	0	0	0	13.368	443	0	12.643	2.955	0	16.041
Paris	0	167.148	6.501	0	9.648	2.594	2.077	187.968	0	10	0	0	0	10
Penta	18.937	0	0	0	0	0	0	18.937	2.233	0	0	0	0	2.233
Rabobank Chile	163.723	0	1.000	0	0	0	2.249	166.972	92.180	0	0	38.765	0	130.946
Ripley	417	139.787	0	7.955	42.641	6.252	1.268	198.320	0	10	0	0	0	10
The Royal Bank of Scotland (Chile)	52.292	115	17.003	562	0	0	436	70.408	6.899	0	0	7.440	0	14.340
Santander - Chile	5.839.986	2.576.400	40.021	4.394.259	138.994	6.251	289.594	13.285.505	235.971	14.256	0	696.026	30.007	976.260
Scotiabank Chile	1.566.831	231.967	20.503	979.917	258.798	55.293	465.916	3.579.225	33.386	787	0	191.858	17.607	243.637
Security	1.039.642	98.313	1.468	312.925	18.332	337	69.915	1.540.932	54.394	988	275	128.677	12.623	196.958
Subtotal	27.080.296	8.300.524	111.663	13.538.092	1.028.586	133.1211.825.276	52.017.558	2.270.949	36.882	26.663	2.619.717	687.724	5.641.935	
Del Estado de Chile	4.039.850	1.024.447	183.158	2.820.444	1.439.265	259.453	341.356	10.107.973	449.997	467	0	242.703	0	693.168
Total sistema financiero	31.120.146	9.324.971	294.821	16.358.536	2.467.851	392.5742.166.632	62.125.531	2.720.946	37.349	26.663	2.862.420	687.724	6.335.103	

(1) La distribución por destino es aproximada.

(2) El 18 de enero de 2010 el Banco Monex cambia de nombre a Banco Consorcio.

Cuadro 13.10
Colocaciones en moneda nacional y extranjera al sector privado, por tipo e institución (1)
Partidas: 1105-1248,1305-1315;1405-1415 MB1
(Saldos en millones de pesos)

30 de noviembre de 2010

Institución	Moneda nacional							Moneda extranjera						
	Préstamos comerciales	Préstamos de consumo	Préstamos a instituciones financieras	Dividendos reprogramados y préstamos para vivienda	Letras de crédito	Otros	Total	Préstamos comerciales	Préstamos de consumo	Préstamos a instituciones financieras	Créditos de comercio exterior	Otros	Total	
Bancos														
Bice	1.312.217	57.528	0	249.194	8.182	107	32.599	1.659.827	73.484	812	0	104.620	594	179.510
Bilbao Vizcaya Argentaria, Chile	2.248.449	643.007	0	1.532.862	30.558	2.938	55.848	4.513.662	205.884	1.055	0	309.838	61.392	578.169
Consortio (2)	24.739	52.986	20.000	15.532	0	0	9.285	122.542	131	0	0	233	0	365
Corpbanca	2.862.243	405.522	0	795.146	96.252	27.476	181.293	4.367.932	358.202	1.362	0	198.307	45.350	603.220
De Chile	6.458.328	2.099.556	82.000	2.763.453	145.923	20.921	247.015	11.817.196	642.069	10.112	13.634	484.009	277.779	1.427.602
De Crédito e Inversiones	4.199.150	1.143.969	0	1.800.846	80.339	4.114	280.444	7.508.862	304.227	4.115	0	573.413	126.189	1.007.944
De la Nación Argentina	3.201	84	1.102	0	0	0	7	4.394	462	0	0	-6.913	7.476	1.025
Deutsche Bank (Chile)	0	0	0	0	0	0	0	0	0	0	0	0	0	0
DnB NOR Bank ASA	0	0	0	0	0	0	0	0	28.639	0	0	20.973	136	49.748
Do Brasil S.A.	4.130	1	0	0	0	0	0	4.131	4.378	0	0	-9.082	23.196	18.491
Falabella	3.751	425.848	0	55.138	130.665	10.413	86.678	712.493	0	107	0	0	0	107
HSBC Bank (Chile)	153.699	1.602	15.001	236	0	0	3.645	174.183	38.906	5	5.837	40.134	12.807	97.689
Internacional	392.067	7.621	0	481	2.477	102	13.523	416.271	14.869	0	0	47.063	0	61.932
Itaú (Chile)	877.947	367.896	1.202	741.154	50.777	2.485	81.309	2.122.770	167.347	2.515	0	-145.246	0	24.616
JP Morgan Chase Bank, N.A.	15.701	0	28.000	0	0	0	0	43.701	0	0	0	0	0	0
Of Tokyo - Mitsubishi Ufj. Ltd.	6.163	0	4.101	0	0	0	0	10.264	559	0	16.309	2.928	0	19.796
Paris	0	164.450	5.000	0	9.544	2.620	2.063	183.677	0	5	0	0	0	5
Penta	21.400	0	0	0	0	0	0	21.400	2.218	0	0	0	0	2.218
Rabobank Chile	166.514	0	0	0	0	0	2.340	168.854	97.998	0	0	41.898	0	139.895
Ripley	513	140.544	0	7.927	42.392	6.385	1.266	199.027	0	5	0	0	0	5
The Royal Bank of Scotland (Chile)	7.094	110	0	559	0	0	438	8.201	0	0	0	0	68	68
Santander - Chile	5.864.600	2.633.531	5.518	4.448.556	135.863	5.834	278.502	13.372.404	233.905	12.593	0	682.953	57.929	987.379
Scotiabank Chile	1.585.799	235.721	0	990.356	256.569	54.672	424.150	3.547.267	40.998	749	0	176.369	26.109	244.225
Security	1.048.618	102.568	1.769	310.487	17.821	428	72.443	1.554.134	39.641	973	238	131.592	25.005	197.449
Subtotal	27.256.323	8.482.544	163.693	13.711.927	1.007.362	138.495.172.848	52.533.192	2.253.917	34.407	36.017	36.017	2.653.088	664.030	5.641.459
Del Estado de Chile	4.078.090	1.020.260	91.811	2.857.089	1.422.817	257.658	320.948	10.048.673	429.566	491	0	237.657	0	667.714
Total sistema financiero	31.334.413	9.502.804	255.504	16.569.016	2.430.180	396.1522.093.796	62.581.865	2.683.483	34.898	36.017	36.017	2.890.745	664.030	6.309.173

(1) La distribución por destino es aproximada.

(2) El 18 de enero de 2010 el Banco Monex cambia de nombre a Banco Consortio.

Cuadro 13.10

Colocaciones en moneda nacional y extranjera al sector privado, por tipo e institución (1)

Partidas: 1105-1248, 1305-1315; 1405-1415 MB1

(SalDOS en millones de pesos)

31 de diciembre de 2010

Institución	Moneda nacional							Moneda extranjera						
	Préstamos comerciales	Préstamos de consumo	Préstamos a instituciones financieras	Dividendos reprogramados y préstamos para vivienda	Letras de crédito para vivienda	Otros	Otros	Total	Préstamos comerciales	Préstamos de consumo	Préstamos a instituciones financieras	Créditos de comercio exterior	Otros	Total
Bancos														
Bice	1.308.585	58.422	0	248.480	8.054	149	31.260	1.654.950	71.066	567	0	87.924	0	159.556
Bilbao Vizcaya Argentaria, Chile	2.243.442	672.049	0	1.555.516	30.055	2.732	58.136	4.561.930	252.409	937	0	240.214	74.223	567.783
Consorcio (2)	36.106	53.154	23.002	17.435	0	0	9.337	139.034	3.667	0	0	230	0	3.897
Corpbanca	3.020.239	405.279	0	854.499	100.205	22.616	164.761	4.567.599	305.471	1.133	0	183.386	39.441	529.431
De Chile	6.705.722	2.144.594	0	2.797.731	144.553	20.413	247.462	12.060.475	593.378	8.403	13.147	353.444	338.306	1.306.678
De Crédito e Inversiones	4.178.986	1.166.825	0	1.814.256	79.367	4.053	235.577	7.479.064	296.736	3.798	0	533.380	119.219	953.133
De la Nación Argentina	2.458	86	1.103	0	0	0	0	3.647	136	0	0	-5.522	6.047	661
Deutsche Bank (Chile)	0	0	0	0	0	0	0	0	0	0	0	0	0	0
DnB NOR Bank ASA	0	0	0	0	0	0	0	0	36.107	0	0	20.210	122	56.439
Do Brasil S.A.	2.760	1	0	0	0	0	0	2.761	4.384	0	0	-5.891	16.421	14.914
Falabella	3.704	440.586	0	58.034	130.965	10.580	85.990	729.859	0	112	0	0	0	112
HSBC Bank (Chile)	149.055	2.514	0	732	0	0	2.644	154.945	44.312	0	0	21.546	16.911	82.770
Internacional	415.444	9.251	0	480	2.581	233	13.619	441.608	16.571	0	0	44.017	0	60.588
Itaú (Chile)	852.450	383.424	893	756.588	50.421	2.291	75.929	2.121.996	140.531	2.234	0	-121.207	0	21.558
JP Morgan Chase Bank, N.A.	15.508	0	7.001	0	0	0	0	22.509	0	0	0	0	0	0
Of Tokyo - Mitsubishi Ufj. Ltd.	6.579	0	0	0	0	0	0	6.579	459	0	17.943	1.644	0	20.046
Paris	0	167.762	1.900	0	9.519	2.619	2.060	183.860	0	5	0	0	0	5
Penta	26.336	0	0	0	0	0	0	26.336	2.140	0	0	0	0	2.140
Rabobank Chile	170.983	0	0	0	0	0	2.184	173.167	113.762	0	0	41.301	1.044	156.108
Ripley	460	140.833	0	7.901	42.510	6.116	1.260	199.080	0	5	0	0	0	5
Santander - Chile	5.922.234	2.686.382	17	4.499.687	133.921	5.793	275.240	13.523.274	228.166	10.684	0	601.431	76.241	916.521
Scotiabank Chile	1.585.281	238.787	3.700	1.001.914	254.827	54.429	418.829	3.557.767	39.858	679	0	63.316	60.925	164.779
Security	1.082.786	106.576	1.406	311.839	17.725	368	64.987	1.585.687	40.631	862	220	129.223	23.222	194.158
Sudamericano (3)	7.385	1	0	536	0	0	441	8.363	0	0	0	0	66	66
Subtotal	27.736.503	8.676.526	39.022	13.925.628	1.004.702	132.3931.689.716	53.204.490	2.189.786	29.418	31.311	2.188.645	772.188	5.211.347	
Del Estado de Chile	4.057.356	1.022.892	101	2.907.221	1.410.431	255.464	320.595	9.974.060	456.881	436	0	189.166	0	646.483
Total sistema financiero	31.793.859	9.699.418	39.123	16.832.849	2.415.133	387.8572.010.311	63.178.550	2.646.667	29.854	31.311	2.377.811	772.188	5.857.830	

(1) La distribución por destino es aproximada.

(2) El 18 de enero de 2010 el Banco Monex cambia de nombre a Banco Consorcio.

(3) El 17 de diciembre de 2010 se concretó la compra de las operaciones en Chile de The Royal Bank of Scotland (Chile) por parte de Scotiabank, pasando a llamarse Banco Sudamericano.

Cuadro 13.11**Total de colocaciones y operaciones con pacto en moneda nacional, por institución (1)**

Partidas: 1105-1245, 1305-1315, 1405-1415, 1605-1660, 1690-1695 MB1

(Saldos en millones de pesos)

Institución	2009		2010				
	Diciembre	Enero	Febrero	Marzo	Abril	Mayo	Junio
Bancos							
Bice	2.069.946	2.057.983	2.028.994	2.023.186	2.029.860	2.047.223	2.046.729
Bilbao Vizcaya Argentaria, Chile	4.604.780	4.513.870	4.498.719	4.510.764	4.580.110	4.637.570	4.700.043
Consorcio (2)	11.738	11.353	10.517	10.877	62.697	83.718	83.877
Corpbanca	4.757.941	4.613.540	4.656.592	4.815.989	4.872.725	4.885.236	4.945.610
De Chile	12.747.245	12.669.677	12.826.904	12.625.980	12.940.838	12.923.059	12.985.904
De Crédito e Inversiones	8.190.297	8.355.986	8.350.938	8.419.085	8.404.971	8.391.156	8.419.672
De la Nación Argentina	3.523	4.912	8.671	3.949	6.542	4.283	4.225
Deutsche Bank (Chile)	14.415	5.002	37.707	17.505	10.352	15.408	15.389
DnB NOR Bank ASA	0	0	0	0	0	0	0
Do Brasil S.A.	3.731	4.684	5.279	6.035	4.639	5.111	5.206
Falabella	805.357	700.021	713.658	717.847	717.949	723.444	718.164
HSBC Bank (Chile)	147.819	148.024	169.531	155.926	154.653	153.737	167.072
Internacional	485.980	482.706	467.779	467.732	471.940	483.815	493.918
Itaú (Chile)	2.004.863	2.067.856	2.101.409	2.176.855	2.247.811	2.269.358	2.270.049
JP Morgan Chase Bank, N.A.	15.140	15.128	30.195	23.299	15.363	15.464	15.324
Of Tokyo - Mitsubishi Ufj. Ltd.	12.456	7.598	11.991	6.771	11.879	5.397	5.411
Paris	191.821	189.377	194.475	186.788	183.061	184.992	185.463
Penta	5.578	5.759	5.772	7.258	7.217	6.220	4.377
Rabobank Chile	179.103	181.264	181.241	181.632	183.166	190.125	194.111
Ripley	209.705	208.412	206.548	203.826	200.948	198.596	201.668
The Royal Bank of Scotland (Chile) (3)	157.705	214.580	200.849	193.037	214.633	187.772	165.535
Santander - Chile	13.687.371	13.746.131	13.937.534	13.910.086	14.027.342	14.206.905	14.349.483
Scotiabank Chile	4.342.768	4.245.749	4.254.014	4.221.173	4.101.582	4.148.915	4.037.834
Security	1.805.992	1.823.434	1.857.019	1.840.315	1.871.718	1.863.539	1.865.145
Sudamericano (3)	-	-	-	-	-	-	-
Subtotal	56.455.274	56.273.046	56.756.336	56.725.915	57.321.996	57.631.043	57.880.209
Del Estado de Chile	10.667.862	10.728.689	10.596.842	10.520.951	10.545.660	10.557.991	10.690.974
Total sistema financiero	67.123.136	67.001.735	67.353.178	67.246.866	67.867.656	68.189.034	68.571.183

(1) Incluye colocaciones contingentes y a partir de agosto de 2006 incluye contratos de *leasing*.

(2) El 18 de enero de 2010 el Banco Monex cambia de nombre a Banco Consorcio.

(3) El 17 de diciembre de 2010 se concretó la compra de las operaciones en Chile de The Royal Bank of Scotland (Chile) por parte de Scotiabank, pasando a llamarse Banco Sudamericano.

Cuadro 13.11 (Continuación)**Total de colocaciones y operaciones con pacto en moneda nacional, por institución (1)**

Partidas: 1105-1245, 1305-1315, 1350, 1421, 1405-1415, 1605-1660, 1690-1695 MB1

(Saldos en millones de pesos)

	2010						Variaciones porcentuales		Institución
	Julio	Agosto	Septiembre	Octubre	Noviembre	Diciembre	Mensual	Anual	
									Bancos
2.139.293	2.138.578	2.169.346	2.114.070	2.110.876	2.108.541	-0,11	1,86		Bice
4.759.672	4.905.184	4.848.419	4.998.888	5.073.498	5.090.091	0,33	10,54		Bilbao Vizcaya Argentaria, Chile
86.297	96.366	88.506	112.356	124.624	141.177	13,28	1102,73		Consortio (2)
4.852.838	4.951.272	5.003.441	5.044.059	5.024.434	5.240.862	4,31	10,15		Corpbanca
12.957.973	13.112.180	13.035.626	13.150.450	13.592.279	13.865.877	2,01	8,78		De Chile
8.493.282	8.564.337	8.646.583	8.723.741	8.846.660	8.776.733	-0,79	7,16		De Crédito e Inversiones
9.822	4.822	5.361	4.441	4.414	3.667	-16,92	4,09		De la Nación Argentina
20.768	25.860	10.378	5.645	9.766	13.701	40,29	-4,95		Deutsche Bank (Chile)
0	0	0	0	0	0	0,00	0,00		DnB NOR Bank ASA
5.274	4.311	4.365	4.788	5.623	4.241	-24,58	13,67		Do Brasil S.A.
733.708	727.200	754.753	744.851	758.160	775.572	2,30	-3,70		Falabella
208.400	183.823	201.664	187.854	203.120	171.759	-15,44	16,20		HSBC Bank (Chile)
471.643	487.638	514.042	535.352	533.374	567.706	6,44	16,82		Internacional
2.538.828	2.543.239	2.574.356	2.644.082	2.788.495	2.830.426	1,50	41,18		Itaú (Chile)
15.385	15.492	22.549	15.627	43.701	22.509	-48,49	48,67		JP Morgan Chase Bank, N.A.
5.426	7.277	6.321	14.592	11.440	7.808	-31,75	-37,32		Of Tokyo - Mitsubishi Ufj. Ltd.
187.203	185.251	188.173	187.968	183.677	183.860	0,10	-4,15		Paris
4.731	10.208	15.705	19.950	22.416	27.353	22,02	390,37		Penta
191.737	192.644	199.459	204.561	210.114	216.097	2,85	20,66		Rabobank Chile
199.886	199.181	198.579	198.438	199.078	199.122	0,02	-5,05		Ripley
146.380	144.769	124.229	125.335	8.779	-	-	-		The Royal Bank of Scotland (Chile) (3)
14.738.000	14.916.338	15.159.942	15.323.677	15.490.338	15.816.223	2,10	15,55		Santander - Chile
4.002.967	4.064.881	4.094.406	4.104.629	4.101.012	4.114.025	0,32	-5,27		Scotiabank Chile
1.868.581	1.885.628	1.857.485	1.869.133	1.879.522	1.921.005	2,21	6,37		Security
-	-	-	-	-	8.685	-	-		Sudamericano (3)
58.638.094	59.366.479	59.723.688	60.334.487	61.225.400	62.107.040	1,44	10,01		Subtotal
10.725.805	10.799.099	11.190.488	11.187.163	11.133.565	11.050.397	-0,75	3,59		Del Estado de Chile
69.363.899	70.165.578	70.914.176	71.521.650	72.358.965	73.157.437	1,10	8,99		Total sistema financiero

Cuadro 13.12**Colocaciones reajustables y no reajustables en moneda nacional, por institución (1)**

Partidas: 1105-1245, 1405-1410 MB1

(Saldos en millones de pesos)

Institución	2009		2010				
	Diciembre	Enero	Febrero	Marzo	Abril	Mayo	Junio
Bancos							
Bice	1.551.520	1.543.124	1.533.575	1.561.698	1.572.224	1.578.004	1.594.079
Bilbao Vizcaya Argentaria, Chile	4.084.786	4.001.821	3.957.155	3.978.076	4.029.283	4.119.188	4.171.464
Consorcio (2)	9.166	8.929	8.143	8.656	60.492	81.713	81.901
Corpbanca	4.077.573	3.919.278	3.969.423	4.106.936	4.176.457	4.202.150	4.253.312
De Chile	10.865.730	10.780.852	10.746.937	10.801.822	11.113.712	11.081.822	11.161.972
De Crédito e Inversiones	6.891.833	6.963.688	7.000.733	7.091.428	7.096.529	7.105.880	7.116.822
De la Nación Argentina	3.506	4.901	8.642	3.925	6.518	4.259	4.201
Deutsche Bank (Chile)	0	0	10.000	7.000	0	0	0
DnB NOR Bank ASA	0	0	0	0	0	0	0
Do Brasil S.A.	3.104	4.559	5.050	4.538	2.960	3.532	3.432
Falabella	494.884	502.789	515.670	512.760	520.113	539.586	532.239
HSBC Bank (Chile)	132.287	131.096	150.960	136.895	137.273	136.913	152.218
Internacional	359.569	351.119	333.403	334.272	354.131	357.034	369.182
Itaú (Chile)	1.714.631	1.725.736	1.763.371	1.758.190	1.796.932	1.880.632	1.870.633
JP Morgan Chase Bank, N.A.	15.140	15.128	30.195	23.299	15.363	15.464	15.324
Of Tokyo - Mitsubishi Ufj. Ltd.	11.330	6.548	10.937	5.744	10.755	4.234	4.244
Paris	179.045	176.680	181.751	174.074	170.400	172.353	172.810
Penta	2.025	2.186	2.195	3.248	3.202	3.212	3.370
Rabobank Chile	147.087	149.801	150.051	149.970	151.880	156.190	159.265
Ripley	159.382	158.454	156.674	153.986	151.228	148.870	151.926
The Royal Bank of Scotland (Chile)	149.589	152.721	138.996	130.709	136.004	119.351	100.666
Santander - Chile	11.885.626	11.943.423	12.128.840	12.098.399	12.157.121	12.351.213	12.459.422
Scotiabank Chile	3.339.632	3.323.545	3.292.129	3.264.714	3.246.026	3.305.288	3.281.851
Security	1.503.325	1.520.515	1.529.512	1.528.071	1.539.032	1.524.047	1.524.296
Sudamericano (3)	-	-	-	-	-	-	-
Subtotal	47.580.770	47.386.893	47.624.342	47.838.410	48.447.635	48.890.935	49.184.629
Del Estado de Chile	7.919.092	7.988.563	7.936.909	7.883.956	7.915.011	8.022.610	8.203.976
Total sistema financiero	55.499.862	55.375.456	55.561.251	55.722.366	56.362.646	56.913.545	57.388.605

(1) Excluye colocaciones con letras de crédito.

(2) El 18 de enero de 2010 el Banco Monex cambia de nombre a Banco Consorcio.

(3) El 17 de diciembre de 2010 se concretó la compra de las operaciones en Chile de The Royal Bank of Scotland (Chile) por parte de Scotiabank, pasando a llamarse Banco Sudamericano.

Cuadro 13.12 (Continuación)**Colocaciones reajustables y no reajustables en moneda nacional, por institución (1)**Partidas: 1105-1245, 1405-1410 MB1
(Saldos en millones de pesos)

	2010						Variaciones porcentuales		Institución
	Julio	Agosto	Septiembre	Octubre	Noviembre	Diciembre	Mensual	Anual	
									Bancos
1.622.482	1.637.931	1.651.115	1.652.192	1.656.252	1.651.480	-0,29	6,44		Bice
4.167.580	4.220.839	4.286.211	4.428.169	4.509.596	4.560.760	1,13	11,65		Bilbao Vizcaya Argentaria, Chile
84.324	94.423	86.523	110.348	122.603	139.095	13,45	1417,51		Consortio (2)
4.170.610	4.266.882	4.302.264	4.346.083	4.300.522	4.499.077	4,62	10,34		Corpbanca
11.113.255	11.298.934	11.226.292	11.431.622	11.723.937	11.966.145	2,07	10,13		De Chile
7.180.979	7.227.037	7.307.382	7.372.589	7.448.058	7.418.924	-0,39	7,65		De Crédito e Inversiones
9.798	4.798	5.343	4.423	4.394	3.647	-17,00	4,02		De la Nación Argentina
0	5.000	0	0	0	0	0,00	0,00		Deutsche Bank (Chile)
0	0	0	0	0	0	0,00	0,00		DnB NOR Bank ASA
3.499	3.810	3.866	4.189	4.131	2.761	-33,16	-11,05		Do Brasil S.A.
548.728	543.011	568.737	558.460	571.415	588.314	2,96	18,88		Falabella
183.028	157.702	182.091	168.594	174.183	154.945	-11,04	17,13		HSBC Bank (Chile)
372.624	382.328	398.426	413.984	413.692	438.794	6,07	22,03		Internacional
1.918.005	1.923.315	1.969.025	2.037.598	2.071.037	2.084.181	0,63	21,55		Itaú (Chile)
15.385	15.492	22.549	15.627	43.701	22.509	-48,49	48,67		JP Morgan Chase Bank, N.A.
4.257	5.841	5.104	13.368	10.264	6.579	-35,90	-41,93		Of Tokyo - Mitsubishi Ufj. Ltd.
174.599	172.909	175.867	175.726	171.513	171.722	0,12	-4,09		Paris
3.722	9.199	13.696	18.937	21.400	26.336	23,07	1200,54		Penta
156.304	157.532	162.317	166.972	168.854	173.167	2,55	17,73		Rabobank Chile
150.510	149.885	149.400	149.545	150.301	150.496	0,13	-5,58		Ripley
94.707	93.226	72.738	80.165	8.457	-	-	-		The Royal Bank of Scotland (Chile) (3)
12.679.758	12.838.835	13.092.671	13.227.046	13.318.399	13.469.912	1,14	13,33		Santander - Chile
3.263.720	3.316.811	3.273.301	3.273.627	3.259.909	3.272.391	0,38	-2,01		Scotiabank Chile
1.521.311	1.529.721	1.509.644	1.526.592	1.540.236	1.571.964	2,06	4,57		Security
-	-	-	-	-	8.363	-	-		Sudamericano (3)
49.439.185	50.055.461	50.464.562	51.175.856	51.692.854	52.381.562	1,33	10,09		Subtotal
8.207.792	8.315.404	8.543.313	8.446.037	8.406.310	8.345.718	-0,72	5,39		Del Estado de Chile
57.646.977	58.370.865	59.007.875	59.621.893	60.099.164	60.727.280	1,05	9,42		Total sistema financiero

Cuadro 13.13**Colocaciones y operaciones con pacto en moneda nacional, por institución**

Partidas: 1105-1415, 1605-1660 MB1

(Saldos en millones de pesos)

31 de enero de 2010

Institución	No reajutable	Reajutable (1)	En letras de crédito	Subtotal	Contratos de <i>leasing</i> (2)	Contingentes	Total	Compra de activos financieros con pacto de retroventa
Bancos								
Bice	807.205	735.919	10.345	1.553.469	158.308	331.718	2.043.495	14.488
Bilbao Vizcaya Argentaria, Chile	1.679.811	2.322.010	40.636	4.042.457	167.261	293.535	4.503.253	10.617
Consorcio (3)	7.142	1.787	0	8.929	1.942	482	11.353	0
Corpbanca	2.426.058	1.493.220	141.872	4.061.150	300.807	251.583	4.613.540	0
De Chile	5.802.138	4.978.714	201.221	10.982.073	706.575	981.029	12.669.677	0
De Crédito e Inversiones	3.567.103	3.396.585	100.489	7.064.177	475.642	780.449	8.320.268	35.718
De la Nación Argentina	4.777	124	0	4.901	0	11	4.912	0
Deutsche Bank (Chile)	0	0	0	0	0	0	0	5.002
DnB NOR Bank ASA	0	0	0	0	0	0	0	0
Do Brasil S.A.	4.559	0	0	4.559	0	125	4.684	0
Falabella	301.813	200.976	131.961	634.750	0	65.271	700.021	0
HSBC Bank (Chile)	113.684	17.412	0	131.096	0	16.928	148.024	0
Internacional	291.588	59.531	453	351.572	49.497	35.315	436.384	46.322
Itaú (Chile)	976.149	749.587	63.828	1.789.564	132.855	123.886	2.046.305	21.551
JP Morgan Chase Bank, N.A.	0	15.128	0	15.128	0	0	15.128	0
Of Tokyo - Mitsubishi Ufj. Ltd.	6.548	0	0	6.548	0	1.050	7.598	0
Paris	174.510	2.170	12.697	189.377	0	0	189.377	0
Penta	2.186	0	0	2.186	0	0	2.186	3.573
Rabobank Chile	94.863	54.938	0	149.801	28.438	3.025	181.264	0
Ripley	143.039	15.415	49.958	208.412	0	0	208.412	0
The Royal Bank of Scotland (Chile)	94.501	58.220	0	152.721	0	61.859	214.580	0
Santander - Chile	5.698.594	6.244.829	172.045	12.115.468	983.757	646.906	13.746.131	0
Scotiabank Chile	1.375.348	1.948.197	333.770	3.657.315	140.709	437.906	4.235.930	9.819
Security	842.015	678.500	22.821	1.543.336	161.730	117.266	1.822.332	1.102
Subtotal	24.413.631	22.973.262	1.282.096	48.668.989	3.307.521	4.148.344	56.124.854	148.192
Del Estado de Chile	3.298.574	4.689.989	1.812.426	9.800.989	251.659	597.184	10.649.832	78.857
Total sistema financiero	27.712.205	27.663.251	3.094.522	58.469.978	3.559.180	4.745.528	66.774.686	227.049

(1) Excluye colocaciones con letras de crédito.

(2) Desde agosto de 2006, se incluyen operaciones con contratos de *leasing*.

(3) El 18 de enero de 2010 el Banco Monex cambia de nombre a Banco Consorcio.

Cuadro 13.13**Colocaciones y operaciones con pacto en moneda nacional, por institución**

Partidas: 1105-1415, 1605-1660 MB1

(Saldos en millones de pesos)

Institución	No reajutable	Reajutable (1)	En letras de crédito	Subtotal	Contratos de <i>leasing</i> (2)	Contingentes	28 de febrero de 2010	
							Total	Compra de activos financieros con pacto de retroventa
Bancos								
Bice	807.266	726.309	10.176	1.543.751	162.386	318.974	2.025.111	3.883
Bilbao Vizcaya Argentaria, Chile	1.625.782	2.331.373	39.714	3.996.869	171.695	287.119	4.455.683	43.036
Consorcio (3)	6.361	1.782	0	8.143	1.926	448	10.517	0
Corpbanca	2.476.267	1.493.156	140.017	4.109.440	300.337	246.815	4.656.592	0
De Chile	5.700.937	5.046.000	197.638	10.944.575	703.636	1.178.693	12.826.904	0
De Crédito e Inversiones	3.572.793	3.427.940	98.864	7.099.597	467.702	718.415	8.285.714	65.224
De la Nación Argentina	8.518	124	0	8.642	0	29	8.671	0
Deutsche Bank (Chile)	10.000	0	0	10.000	0	0	10.000	27.707
DnB NOR Bank ASA	0	0	0	0	0	0	0	0
Do Brasil S.A.	5.050	0	0	5.050	0	229	5.279	0
Falabella	311.294	204.376	132.553	648.223	0	65.435	713.658	0
HSBC Bank (Chile)	133.488	17.472	0	150.960	0	18.571	169.531	0
Internacional	273.288	60.115	585	333.988	52.395	35.074	421.457	46.322
Itaú (Chile)	1.003.394	759.977	62.481	1.825.852	134.973	119.719	2.080.544	20.865
JP Morgan Chase Bank, N.A.	15.000	15.195	0	30.195	0	0	30.195	0
Of Tokyo - Mitsubishi Ufj. Ltd.	10.937	0	0	10.937	0	1.054	11.991	0
Paris	179.581	2.170	12.724	194.475	0	0	194.475	0
Penta	2.195	0	0	2.195	0	0	2.195	3.577
Rabobank Chile	95.353	54.698	0	150.051	28.136	3.054	181.241	0
Ripley	141.346	15.328	49.874	206.548	0	0	206.548	0
The Royal Bank of Scotland (Chile)	80.745	58.251	0	138.996	0	61.853	200.849	0
Santander - Chile	5.848.426	6.280.414	168.657	12.297.497	981.946	657.904	13.937.347	187
Scotiabank Chile	1.355.446	1.936.683	332.094	3.624.223	138.384	476.184	4.238.791	15.223
Security	837.440	692.072	22.392	1.551.904	170.404	119.966	1.842.274	14.745
Subtotal	24.500.907	23.123.435	1.267.769	48.892.111	3.313.920	4.309.536	56.515.567	240.769
Del Estado de Chile	3.305.893	4.631.016	1.801.296	9.738.205	250.669	561.466	10.550.340	46.502
Total sistema financiero	27.806.800	27.754.451	3.069.065	58.630.316	3.564.589	4.871.002	67.065.907	287.271

(1) Excluye colocaciones con letras de crédito.

(2) Desde agosto de 2006, se incluyen operaciones con contratos de *leasing*.

(3) El 18 de enero de 2010 el Banco Monex cambia de nombre a Banco Consorcio.

Cuadro 13.13**Colocaciones y operaciones con pacto en moneda nacional, por institución**

Partidas: 1105-1415, 1605-1660 MB1

(Saldos en millones de pesos)

31 de marzo de 2010

Institución	No reajutable	Reajutable (1)	En letras de crédito	Subtotal	Contratos de leasing (2)	Contingentes	Total	Compra de activos financieros con pacto de retroventa
Bancos								
Bice	822.090	739.608	10.110	1.571.808	147.886	301.155	2.020.849	2.337
Bilbao Vizcaya Argentaria, Chile	1.647.318	2.330.758	39.284	4.017.360	168.693	293.803	4.479.856	30.908
Consorcio (3)	6.280	2.376	0	8.656	1.915	306	10.877	0
Corpbanca	2.494.599	1.612.337	139.335	4.246.271	299.468	265.074	4.810.813	5.176
De Chile	5.744.636	5.057.186	196.438	10.998.260	702.558	924.239	12.625.057	923
De Crédito e Inversiones	3.662.986	3.428.442	97.597	7.189.025	483.212	673.857	8.346.094	72.991
De la Nación Argentina	3.812	113	0	3.925	0	24	3.949	0
Deutsche Bank (Chile)	7.000	0	0	7.000	0	0	7.000	10.505
DnB NOR Bank ASA	0	0	0	0	0	0	0	0
Do Brasil S.A.	4.538	0	0	4.538	0	1.497	6.035	0
Falabella	303.835	208.925	133.382	646.142	0	71.705	717.847	0
HSBC Bank (Chile)	126.102	10.793	0	136.895	0	19.031	155.926	0
Internacional	274.730	59.542	654	334.926	54.631	31.853	421.410	46.322
Itaú (Chile)	998.769	759.421	62.119	1.820.309	138.281	197.646	2.156.236	20.619
JP Morgan Chase Bank, N.A.	8.000	15.299	0	23.299	0	0	23.299	0
Of Tokyo - Mitsubishi Ufj. Ltd.	5.744	0	0	5.744	0	1.027	6.771	0
Paris	171.902	2.172	12.714	186.788	0	0	186.788	0
Penta	3.248	0	0	3.248	0	0	3.248	4.010
Rabobank Chile	90.701	59.269	0	149.970	28.466	3.196	181.632	0
Ripley	138.699	15.287	49.840	203.826	0	0	203.826	0
The Royal Bank of Scotland (Chile)	72.638	58.071	0	130.709	0	62.328	193.037	0
Santander - Chile	5.783.988	6.314.411	166.736	12.265.135	991.056	633.852	13.890.043	20.043
Scotiabank Chile	1.324.243	1.940.471	331.524	3.596.238	136.830	472.287	4.205.355	15.818
Security	841.498	686.573	22.291	1.550.362	175.165	113.836	1.839.363	952
Subtotal	24.537.356	23.301.054	1.262.024	49.100.434	3.328.161	4.066.716	56.495.311	230.604
Del Estado de Chile	3.237.927	4.646.029	1.795.806	9.679.762	251.975	541.806	10.473.543	47.408
Total sistema financiero	27.775.283	27.947.083	3.057.830	58.780.196	3.580.136	4.608.522	66.968.854	278.012

(1) Excluye colocaciones con letras de crédito.

(2) Desde agosto de 2006, se incluyen operaciones con contratos de leasing.

(3) El 18 de enero de 2010 el Banco Monex cambia de nombre a Banco Consorcio.

Cuadro 13.13**Colocaciones y operaciones con pacto en moneda nacional, por institución**

Partidas: 1105-1415, 1605-1660 MB1

(Saldos en millones de pesos)

Institución	No reajutable	Reajutable (1)	En letras de crédito	Subtotal	Contratos de leasing (2)	Contingentes	Total	30 de abril de 2010
								Compra de activos financieros con pacto de retroventa
Bancos								
Bice	823.447	748.777	9.700	1.581.924	146.569	297.557	2.026.050	3.810
Bilbao Vizcaya Argentaria, Chile	1.653.560	2.375.723	38.290	4.067.573	172.275	288.579	4.528.427	51.683
Consorcio (3)	58.116	2.376	0	60.492	1.899	306	62.697	0
Corpbanca	2.550.858	1.625.599	136.412	4.312.869	298.113	257.743	4.868.725	4.000
De Chile	6.032.077	5.081.635	191.086	11.304.798	708.597	926.046	12.939.441	1.397
De Crédito e Inversiones	3.646.378	3.450.151	95.219	7.191.748	491.117	656.005	8.338.870	66.101
De la Nación Argentina	6.405	113	0	6.518	0	24	6.542	0
Deutsche Bank (Chile)	0	0	0	0	0	0	0	10.352
DnB NOR Bank ASA	0	0	0	0	0	0	0	0
Do Brasil S.A.	2.960	0	0	2.960	0	1.679	4.639	0
Falabella	309.117	210.996	133.719	653.832	0	64.117	717.949	0
HSBC Bank (Chile)	126.459	10.814	0	137.273	0	17.380	154.653	0
Internacional	293.297	60.834	735	354.866	57.405	32.089	444.360	27.580
Itaú (Chile)	1.026.099	770.833	60.624	1.857.556	138.741	233.363	2.229.660	18.151
JP Morgan Chase Bank, N.A.	0	15.363	0	15.363	0	0	15.363	0
Of Tokyo - Mitsubishi Ufj. Ltd.	10.755	0	0	10.755	0	1.124	11.879	0
Paris	168.238	2.162	12.661	183.061	0	0	183.061	0
Penta	3.202	0	0	3.202	0	0	3.202	4.015
Rabobank Chile	89.982	61.898	0	151.880	28.180	3.106	183.166	0
Ripley	135.989	15.239	49.720	200.948	0	0	200.948	0
The Royal Bank of Scotland (Chile)	77.921	58.083	0	136.004	0	78.629	214.633	0
Santander - Chile	5.880.933	6.276.188	162.532	12.319.653	1.003.490	647.858	13.971.001	56.341
Scotiabank Chile	1.303.706	1.942.320	328.605	3.574.631	132.060	380.669	4.087.360	14.222
Security	846.217	692.815	21.432	1.560.464	185.611	115.244	1.861.319	10.399
Subtotal	25.045.716	23.401.919	1.240.735	49.688.370	3.364.057	4.001.518	57.053.945	268.051
Del Estado de Chile	3.267.787	4.647.224	1.758.312	9.673.323	254.384	549.080	10.476.787	68.873
Total sistema financiero	28.313.503	28.049.143	2.999.047	59.361.693	3.618.441	4.550.598	67.530.732	336.924

(1) Excluye colocaciones con letras de crédito.

(2) Desde agosto de 2006, se incluyen operaciones con contratos de *leasing*.

(3) El 18 de enero de 2010 el Banco Monex cambia de nombre a Banco Consorcio.

Cuadro 13.13**Colocaciones y operaciones con pacto en moneda nacional, por institución**

Partidas: 1105-1415, 1605-1660 MB1

(Saldos en millones de pesos)

31 de mayo de 2010

Institución	No reajutable	Reajutable (1)	En letras de crédito	Subtotal	Contratos de <i>leasing</i> (2)	Contingentes	Total	Compra de activos financieros con pacto de retroventa
Bancos								
Bice	836.278	741.726	9.589	1.587.593	143.296	303.969	2.034.858	12.365
Bilbao Vizcaya Argentaria, Chile	1.756.947	2.362.241	37.577	4.156.765	174.564	280.713	4.612.042	25.528
Consorcio (3)	58.886	22.827	0	81.713	1.881	124	83.718	0
Corpbanca	2.581.909	1.620.241	135.343	4.337.493	296.162	251.581	4.885.236	0
De Chile	5.934.184	5.147.638	187.548	11.269.370	714.022	939.667	12.923.059	0
De Crédito e Inversiones	3.606.033	3.499.847	93.507	7.199.387	491.225	670.482	8.361.094	30.062
De la Nación Argentina	4.145	114	0	4.259	0	24	4.283	0
Deutsche Bank (Chile)	0	0	0	0	0	0	0	15.408
DnB NOR Bank ASA	0	0	0	0	0	0	0	0
Do Brasil S.A.	3.532	0	0	3.532	0	1.579	5.111	0
Falabella	314.510	225.076	134.779	674.365	0	49.079	723.444	0
HSBC Bank (Chile)	126.052	10.861	0	136.913	0	16.824	153.737	0
Internacional	294.789	62.245	808	357.842	60.357	34.560	452.759	31.056
Itaú (Chile)	1.095.482	785.150	59.751	1.940.383	141.152	186.084	2.267.619	1.739
JP Morgan Chase Bank, N.A.	0	15.464	0	15.464	0	0	15.464	0
Of Tokyo - Mitsubishi Ufj. Ltd.	4.234	0	0	4.234	0	1.163	5.397	0
Paris	170.202	2.151	12.639	184.992	0	0	184.992	0
Penta	3.212	0	0	3.212	0	0	3.212	3.008
Rabobank Chile	93.276	62.914	0	156.190	30.674	3.261	190.125	0
Ripley	133.631	15.239	49.726	198.596	0	0	198.596	0
The Royal Bank of Scotland (Chile)	62.664	56.687	0	119.351	0	68.421	187.772	0
Santander - Chile	6.030.256	6.320.957	159.139	12.510.352	1.014.727	679.417	14.204.496	2.409
Scotiabank Chile	1.297.590	2.007.698	327.126	3.632.414	128.909	379.687	4.141.010	7.905
Security	829.831	694.216	20.925	1.544.972	185.918	116.149	1.847.039	16.500
Subtotal	25.237.643	23.653.292	1.228.457	50.119.392	3.382.887	3.982.784	57.485.063	145.980
Del Estado de Chile	3.341.844	4.680.766	1.749.727	9.772.337	252.011	494.672	10.519.020	38.971
Total sistema financiero	28.579.487	28.334.058	2.978.184	59.891.729	3.634.898	4.477.456	68.004.083	184.951

(1) Excluye colocaciones con letras de crédito.

(2) Desde agosto de 2006, se incluyen operaciones con contratos de *leasing*.

(3) El 18 de enero de 2010 el Banco Monex cambia de nombre a Banco Consorcio.

Cuadro 13.13**Colocaciones y operaciones con pacto en moneda nacional, por institución**

Partidas: 1105-1415, 1605-1660 MB1

(Saldos en millones de pesos)

Institución	No reajutable	Reajutable (1)	En letras de crédito	Subtotal	Contratos de leasing (2)	Contingentes	Total	30 de junio de 2010
								Compra de activos financieros con pacto de retroventa
Bancos								
Bice	845.341	748.738	9.531	1.603.610	145.102	296.353	2.045.065	1.664
Bilbao Vizcaya Argentaria, Chile	1.793.332	2.378.132	37.175	4.208.639	174.089	286.690	4.669.418	30.625
Consorcio (3)	57.874	24.027	0	81.901	1.865	111	83.877	0
Corpbanca	2.715.060	1.538.252	134.829	4.388.141	300.342	257.127	4.945.610	0
De Chile	5.966.502	5.195.470	186.101	11.348.073	718.458	919.373	12.985.904	0
De Crédito e Inversiones	3.588.556	3.528.266	92.903	7.209.725	488.513	719.547	8.417.785	1.887
De la Nación Argentina	4.087	114	0	4.201	0	24	4.225	0
Deutsche Bank (Chile)	0	0	0	0	0	0	0	15.389
DnB NOR Bank ASA	0	0	0	0	0	0	0	0
Do Brasil S.A.	3.432	0	0	3.432	0	1.774	5.206	0
Falabella	306.056	226.183	136.638	668.877	0	49.287	718.164	0
HSBC Bank (Chile)	141.330	10.888	0	152.218	0	14.854	167.072	0
Internacional	304.425	64.757	806	369.988	62.044	34.402	466.434	27.484
Itaú (Chile)	1.068.366	802.267	59.432	1.930.065	143.631	191.353	2.265.049	5.000
JP Morgan Chase Bank, N.A.	0	15.324	0	15.324	0	0	15.324	0
Of Tokyo - Mitsubishi Ufj. Ltd.	4.244	0	0	4.244	0	1.167	5.411	0
Paris	170.656	2.154	12.653	185.463	0	0	185.463	0
Penta	3.370	0	0	3.370	0	0	3.370	1.007
Rabobank Chile	92.604	66.661	0	159.265	31.801	3.045	194.111	0
Ripley	136.705	15.221	49.742	201.668	0	0	201.668	0
The Royal Bank of Scotland (Chile)	55.679	44.987	0	100.666	0	64.869	165.535	0
Santander - Chile	6.052.479	6.406.943	157.350	12.616.772	1.033.847	684.165	14.334.784	14.699
Scotiabank Chile	1.265.243	2.016.608	326.350	3.608.201	131.051	283.629	4.022.881	14.953
Security	827.850	696.446	20.836	1.545.132	186.019	123.102	1.854.253	10.892
Subtotal	25.403.191	23.781.438	1.224.346	50.408.975	3.416.762	3.930.872	57.756.609	123.600
Del Estado de Chile	3.442.373	4.761.603	1.743.866	9.947.842	247.619	463.586	10.659.047	31.927
Total sistema financiero	28.845.564	28.543.041	2.968.212	60.356.817	3.664.381	4.394.458	68.415.656	155.527

(1) Excluye colocaciones con letras de crédito.

(2) Desde agosto de 2006, se incluyen operaciones con contratos de *leasing*.

(3) El 18 de enero de 2010 el Banco Monex cambia de nombre a Banco Consorcio.

Cuadro 13.13**Colocaciones y operaciones con pacto en moneda nacional, por institución**

Partidas: 1105-1415, 1605-1660 MB1

(Saldos en millones de pesos)

Institución	No reajutable	Reajutable (1)	En letras de crédito	Subtotal	Contratos de leasing (2)	Contingentes	Total	31 de julio de 2010
								Compra de activos financieros con pacto de retroventa
Bancos								
Bice	849.806	772.676	9.258	1.631.740	148.891	324.665	2.105.296	33.997
Bilbao Vizcaya Argentaria, Chile	1.783.661	2.383.919	36.312	4.203.892	174.157	293.896	4.671.945	87.727
Consorcio (3)	59.490	24.834	0	84.324	1.851	122	86.297	0
Corpbanca	2.667.491	1.503.119	131.884	4.302.494	287.127	262.717	4.852.338	500
De Chile	5.929.521	5.183.734	180.468	11.293.723	735.721	926.562	12.956.006	1.967
De Crédito e Inversiones	3.602.802	3.578.177	90.468	7.271.447	505.469	699.328	8.476.244	17.038
De la Nación Argentina	9.684	114	0	9.798	0	24	9.822	0
Deutsche Bank (Chile)	0	0	0	0	0	0	0	20.768
DnB NOR Bank ASA	0	0	0	0	0	0	0	0
Do Brasil S.A.	3.499	0	0	3.499	0	1.775	5.274	0
Falabella	321.134	227.594	137.687	686.415	0	47.293	733.708	0
HSBC Bank (Chile)	172.121	10.907	0	183.028	0	25.372	208.400	0
Internacional	300.621	72.003	1.192	373.816	61.422	36.405	471.643	0
Itaú (Chile)	1.058.642	859.363	57.338	1.975.343	149.345	405.209	2.529.897	8.931
JP Morgan Chase Bank, N.A.	0	15.385	0	15.385	0	0	15.385	0
Of Tokyo - Mitsubishi Ufj. Ltd.	4.257	0	0	4.257	0	1.169	5.426	0
Paris	172.481	2.118	12.604	187.203	0	0	187.203	0
Penta	3.722	0	0	3.722	0	0	3.722	1.009
Rabobank Chile	91.751	64.553	0	156.304	32.538	2.895	191.737	0
Ripley	135.421	15.089	49.376	199.886	0	0	199.886	0
The Royal Bank of Scotland (Chile)	54.420	40.287	0	94.707	0	51.673	146.380	0
Santander - Chile	6.201.185	6.478.573	153.531	12.833.289	1.050.291	712.587	14.596.167	141.833
Scotiabank Chile	1.253.826	2.009.894	321.386	3.585.106	129.086	282.625	3.996.817	6.150
Security	817.327	703.984	20.263	1.541.574	185.791	124.239	1.851.604	16.977
Subtotal	25.492.862	23.946.323	1.201.767	50.640.952	3.461.689	4.198.556	58.301.197	336.897
Del Estado de Chile	3.414.189	4.793.603	1.728.939	9.936.731	243.948	479.307	10.659.986	65.819
Total sistema financiero	28.907.051	28.739.926	2.930.706	60.577.683	3.705.637	4.677.863	68.961.183	402.716

(1) Excluye colocaciones con letras de crédito.

(2) Desde agosto de 2006, se incluyen operaciones con contratos de leasing.

(3) El 18 de enero de 2010 el Banco Monex cambia de nombre a Banco Consorcio.

Cuadro 13.13**Colocaciones y operaciones con pacto en moneda nacional, por institución**

Partidas: 1105-1415, 1605-1660 MB1

(Saldos en millones de pesos)

Institución	No reajutable	Reajutable (1)	En letras de crédito	Subtotal	Contratos de leasing (2)	Contingentes	31 de agosto de 2010	
							Total	Compra de activos financieros con pacto de retroventa
Bancos								
Bice	866.564	771.367	9.050	1.646.981	149.266	326.388	2.122.635	15.943
Bilbao Vizcaya Argentaria, Chile	1.807.101	2.413.738	35.732	4.256.571	176.398	462.654	4.895.623	9.561
Consorcio (3)	70.135	24.288	0	94.423	1.841	102	96.366	0
Corpbanca	2.627.106	1.639.776	129.771	4.396.653	284.638	269.981	4.951.272	0
De Chile	5.931.568	5.367.366	176.611	11.475.545	735.817	899.363	13.110.725	1.455
De Crédito e Inversiones	3.571.955	3.655.082	88.918	7.315.955	506.553	730.752	8.553.260	11.077
De la Nación Argentina	4.683	115	0	4.798	0	24	4.822	0
Deutsche Bank (Chile)	5.000	0	0	5.000	0	0	5.000	20.860
DnB NOR Bank ASA	0	0	0	0	0	0	0	0
Do Brasil S.A.	3.810	0	0	3.810	0	501	4.311	0
Falabella	313.563	229.448	138.764	681.775	0	45.425	727.200	0
HSBC Bank (Chile)	146.853	10.849	0	157.702	0	26.121	183.823	0
Internacional	304.431	77.897	1.323	383.651	64.555	39.432	487.638	0
Itaú (Chile)	1.045.402	877.913	56.301	1.979.616	152.941	402.681	2.535.238	8.001
JP Morgan Chase Bank, N.A.	0	15.492	0	15.492	0	0	15.492	0
Of Tokyo - Mitsubishi Ufj. Ltd.	5.841	0	0	5.841	0	1.436	7.277	0
Paris	170.815	2.094	12.342	185.251	0	0	185.251	0
Penta	9.199	0	0	9.199	0	0	9.199	1.009
Rabobank Chile	92.417	65.115	0	157.532	32.401	2.711	192.644	0
Ripley	135.006	14.879	49.296	199.181	0	0	199.181	0
The Royal Bank of Scotland (Chile)	53.741	39.485	0	93.226	0	51.543	144.769	0
Santander - Chile	6.178.053	6.660.782	150.664	12.989.499	1.061.926	793.671	14.845.096	71.242
Scotiabank Chile	1.227.454	2.089.357	319.451	3.636.262	128.413	281.200	4.045.875	19.006
Security	813.445	716.276	19.619	1.549.340	185.267	134.609	1.869.216	16.412
Subtotal	25.384.142	24.671.319	1.187.842	51.243.303	3.480.016	4.468.594	59.191.913	174.566
Del Estado de Chile	3.433.942	4.881.462	1.724.450	10.039.854	249.108	454.987	10.743.949	55.150
Total sistema financiero	28.818.084	29.552.781	2.912.292	61.283.157	3.729.124	4.923.581	69.935.862	229.716

(1) Excluye colocaciones con letras de crédito.

(2) Desde agosto de 2006, se incluyen operaciones con contratos de *leasing*.

(3) El 18 de enero de 2010 el Banco Monex cambia de nombre a Banco Consorcio.

Cuadro 13.13**Colocaciones y operaciones con pacto en moneda nacional, por institución**

Partidas: 1105-1415, 1605-1660 MB1

(Saldos en millones de pesos)

30 de septiembre de 2010

Institución	No reajutable	Reajutable (1)	En letras de crédito	Subtotal	Contratos de leasing (2)	Contingentes	Total	Compra de activos financieros con pacto de retroventa
Bancos								
Bice	873.638	777.477	8.961	1.660.076	148.078	323.476	2.131.630	37.716
Bilbao Vizcaya Argentaria, Chile	1.871.027	2.415.184	35.222	4.321.433	175.928	289.112	4.786.473	61.946
Consorcio (3)	62.601	23.922	0	86.523	1.827	156	88.506	0
Corpbanca	2.654.409	1.647.855	128.676	4.430.940	286.685	284.016	5.001.641	1.800
De Chile	5.848.212	5.378.080	174.733	11.401.025	739.209	895.392	13.035.626	0
De Crédito e Inversiones	3.625.922	3.681.460	87.721	7.395.103	507.005	719.948	8.622.056	24.527
De la Nación Argentina	5.241	102	0	5.343	0	18	5.361	0
Deutsche Bank (Chile)	0	0	0	0	0	0	0	10.378
DnB NOR Bank ASA	0	0	0	0	0	0	0	0
Do Brasil S.A.	3.866	0	0	3.866	0	499	4.365	0
Falabella	338.135	230.602	140.549	709.286	0	45.467	754.753	0
HSBC Bank (Chile)	165.694	16.397	0	182.091	0	19.573	201.664	0
Internacional	312.499	85.927	1.749	400.175	72.372	41.495	514.042	0
Itaú (Chile)	1.082.036	886.989	55.806	2.024.831	154.490	394.543	2.573.864	492
JP Morgan Chase Bank, N.A.	7.000	15.549	0	22.549	0	0	22.549	0
Of Tokyo - Mitsubishi Ufj. Ltd.	5.104	0	0	5.104	0	1.217	6.321	0
Paris	173.776	2.091	12.306	188.173	0	0	188.173	0
Penta	13.696	0	0	13.696	0	0	13.696	2.009
Rabobank Chile	98.430	63.887	0	162.317	34.395	2.747	199.459	0
Ripley	134.630	14.770	49.179	198.579	0	0	198.579	0
The Royal Bank of Scotland (Chile)	33.698	39.040	0	72.738	0	51.491	124.229	0
Santander - Chile	6.354.937	6.737.734	148.438	13.241.109	1.065.248	798.603	15.104.960	54.982
Scotiabank Chile	1.237.179	2.036.122	317.270	3.590.571	128.909	363.426	4.082.906	11.500
Security	806.130	703.514	19.475	1.529.119	183.231	136.365	1.848.715	8.770
Subtotal	25.707.860	24.756.702	1.180.085	51.644.647	3.497.377	4.367.544	59.509.568	214.120
Del Estado de Chile	3.584.034	4.959.279	1.713.960	10.257.273	253.655	633.510	11.144.438	46.050
Total sistema financiero	29.291.894	29.715.981	2.894.045	61.901.920	3.751.032	5.001.054	70.654.006	260.170

(1) Excluye colocaciones con letras de crédito.

(2) Desde agosto de 2006, se incluyen operaciones con contratos de leasing.

(3) El 18 de enero de 2010 el Banco Monex cambia de nombre a Banco Consorcio.

Cuadro 13.13**Colocaciones y operaciones con pacto en moneda nacional, por institución**

Partidas: 1105-1415, 1605-1660 MB1

(Saldos en millones de pesos)

Institución	No reajutable	Reajutable (1)	En letras de crédito	Subtotal	Contratos de leasing (2)	Contingentes	Total	31 de octubre 2010
								Compra de activos financieros con pacto de retroventa
Bancos								
Bice	871.388	780.804	8.700	1.660.892	150.856	302.322	2.114.070	0
Bilbao Vizcaya Argentaria, Chile	1.977.938	2.450.231	34.476	4.462.645	181.213	295.955	4.939.813	59.075
Consorcio (3)	81.735	28.613	0	110.348	1.815	193	112.356	0
Corpbanca	2.641.926	1.704.157	125.940	4.472.023	286.363	285.673	5.044.059	0
De Chile	5.858.443	5.573.179	170.257	11.601.879	753.472	795.099	13.150.450	0
De Crédito e Inversiones	3.666.178	3.706.411	86.104	7.458.693	508.437	747.345	8.714.475	9.266
De la Nación Argentina	4.271	152	0	4.423	0	18	4.441	0
Deutsche Bank (Chile)	0	0	0	0	0	0	0	5.645
DnB NOR Bank ASA	0	0	0	0	0	0	0	0
Do Brasil S.A.	4.189	0	0	4.189	0	599	4.788	0
Falabella	325.151	233.309	140.809	699.269	0	45.582	744.851	0
HSBC Bank (Chile)	152.121	16.473	0	168.594	0	19.260	187.854	0
Internacional	320.449	93.535	2.185	416.169	77.761	41.422	535.352	0
Itaú (Chile)	1.134.500	903.098	54.096	2.091.694	157.452	394.333	2.643.479	603
JP Morgan Chase Bank, N.A.	0	15.627	0	15.627	0	0	15.627	0
Of Tokyo - Mitsubishi Ufj. Ltd.	13.368	0	0	13.368	0	1.224	14.592	0
Paris	173.649	2.077	12.242	187.968	0	0	187.968	0
Penta	18.937	0	0	18.937	0	0	18.937	1.013
Rabobank Chile	101.499	65.473	0	166.972	35.177	2.412	204.561	0
Ripley	134.823	14.722	48.893	198.438	0	0	198.438	0
The Royal Bank of Scotland (Chile)	41.069	39.096	0	80.165	0	45.170	125.335	0
Santander - Chile	6.404.595	6.822.451	145.245	13.372.291	1.093.666	808.422	15.274.379	49.298
Scotiabank Chile	1.220.940	2.052.687	314.091	3.587.718	130.443	371.265	4.089.426	15.203
Security	811.687	714.905	18.669	1.545.261	185.232	138.640	1.869.133	0
Subtotal	25.958.856	25.217.000	1.161.707	52.337.563	3.561.887	4.294.934	60.194.384	140.103
Del Estado de Chile	3.468.596	4.977.441	1.698.718	10.144.755	251.251	715.519	11.111.525	75.638
Total sistema financiero	29.427.452	30.194.441	2.860.425	62.482.318	3.813.138	5.010.453	71.305.909	215.741

(1) Excluye colocaciones con letras de crédito.

(2) Desde agosto de 2006, se incluyen operaciones con contratos de *leasing*.

(3) El 18 de enero de 2010 el Banco Monex cambia de nombre a Banco Consorcio.

Cuadro 13.13
Colocaciones y operaciones con pacto en moneda nacional, por institución
Partidas: 1105-1415, 1605-1660 MB1
(Saldos en millones de pesos)

Institución	No reajutable	Reajutable (1)	En letras de crédito	Subtotal	Contratos de leasing (2)	Contingentes	30 de noviembre de 2010	
							Total	Compra de activos financieros con pacto de retroventa
Bancos								
Bice	874.233	782.019	8.289	1.664.541	144.268	293.469	2.102.278	8.598
Bilbao Vizcaya Argentaria, Chile	2.030.517	2.479.079	33.496	4.543.092	181.917	298.457	5.023.466	50.032
Consorcio (3)	90.158	32.445	0	122.603	1.801	220	124.624	0
Corpbanca	2.592.933	1.707.589	123.728	4.424.250	284.820	286.515	4.995.585	28.849
De Chile	6.099.442	5.624.495	166.844	11.890.781	771.958	927.539	13.590.278	2.001
De Crédito e Inversiones	3.736.141	3.711.917	84.453	7.532.511	500.070	771.829	8.804.410	42.250
De la Nación Argentina	4.241	153	0	4.394	0	20	4.414	0
Deutsche Bank (Chile)	0	0	0	0	0	0	0	9.766
DnB NOR Bank ASA	0	0	0	0	0	0	0	0
Do Brasil S.A.	4.131	0	0	4.131	0	1.492	5.623	0
Falabella	336.065	235.350	141.078	712.493	0	45.667	758.160	0
HSBC Bank (Chile)	157.549	16.634	0	174.183	0	28.937	203.120	0
Internacional	317.535	96.157	2.579	416.271	78.117	38.986	533.374	0
Itaú (Chile)	1.150.302	920.735	53.262	2.124.299	160.300	503.896	2.788.495	0
JP Morgan Chase Bank, N.A.	28.000	15.701	0	43.701	0	0	43.701	0
Of Tokyo - Mitsubishi Ufj. Ltd.	10.264	0	0	10.264	0	1.176	11.440	0
Paris	169.450	2.063	12.164	183.677	0	0	183.677	0
Penta	21.400	0	0	21.400	0	0	21.400	1.016
Rabobank Chile	99.843	69.011	0	168.854	38.576	2.684	210.114	0
Ripley	135.637	14.664	48.777	199.078	0	0	199.078	0
The Royal Bank of Scotland (Chile)	5.713	2.744	0	8.457	0	322	8.779	0
Santander - Chile	6.467.241	6.851.158	141.697	13.460.096	1.132.113	797.096	15.389.305	101.033
Scotiabank Chile	1.204.810	2.055.099	311.241	3.571.150	130.071	384.886	4.086.107	14.905
Security	832.451	707.785	18.249	1.558.485	184.908	130.824	1.874.217	5.305
Subtotal	26.368.056	25.324.798	1.145.857	52.838.711	3.608.919	4.514.015	60.961.645	263.755
Del Estado de Chile	3.423.275	4.983.035	1.680.475	10.086.785	250.798	729.576	11.067.159	66.406
Total sistema financiero	29.791.331	30.307.833	2.826.332	62.925.496	3.859.717	5.243.591	72.028.804	330.161

(1) Excluye colocaciones con letras de crédito.

(2) Desde agosto de 2006, se incluyen operaciones con contratos de *leasing*.

(3) El 18 de enero de 2010 el Banco Monex cambia de nombre a Banco Consorcio.

Cuadro 13.13
Colocaciones y operaciones con pacto en moneda nacional, por institución
Partidas: 1105-1415, 1605-1660 MB1
(Saldos en millones de pesos)

Institución	No reajutable	Reajutable (1)	En letras de crédito	Subtotal	Contratos de leasing (2)	Contingentes	31 de diciembre de 2010	
							Total	Compra de activos financieros con pacto de retroventa
Bancos								
Bice	876.502	774.978	8.203	1.659.683	142.183	303.144	2.105.010	3.531
Bilbao Vizcaya Argentaria, Chile	2.055.804	2.504.956	32.787	4.593.547	191.107	297.528	5.082.182	7.909
Consorcio (3)	101.692	37.403	0	139.095	1.784	298	141.177	0
Corpbanca	2.615.218	1.883.859	122.821	4.621.898	281.389	299.812	5.203.099	37.763
De Chile	6.260.851	5.705.294	164.966	12.131.111	777.294	952.365	13.860.770	5.107
De Crédito e Inversiones	3.671.741	3.747.183	83.420	7.502.344	486.204	774.735	8.763.283	13.450
De la Nación Argentina	3.531	116	0	3.647	0	20	3.667	0
Deutsche Bank (Chile)	0	0	0	0	0	0	0	13.701
DnB NOR Bank ASA	0	0	0	0	0	0	0	0
Do Brasil S.A.	2.761	0	0	2.761	0	1.480	4.241	0
Falabella	350.913	237.401	141.545	729.859	0	45.713	775.572	0
HSBC Bank (Chile)	140.848	14.097	0	154.945	0	16.814	171.759	0
Internacional	342.083	96.711	2.814	441.608	85.369	40.729	567.706	0
Itaú (Chile)	1.170.311	913.870	52.712	2.136.893	160.333	525.135	2.822.361	8.065
JP Morgan Chase Bank, N.A.	7.001	15.508	0	22.509	0	0	22.509	0
Of Tokyo - Mitsubishi Ufj. Ltd.	6.579	0	0	6.579	0	1.229	7.808	0
Paris	169.662	2.060	12.138	183.860	0	0	183.860	0
Penta	26.336	0	0	26.336	0	0	26.336	1.017
Rabobank Chile	103.912	69.255	0	173.167	40.335	2.595	216.097	0
Ripley	135.901	14.595	48.626	199.122	0	0	199.122	0
Sudamericano (4)	5.734	2.629	0	8.363	0	322	8.685	0
Santander - Chile	6.547.558	6.922.354	139.714	13.609.626	1.124.241	911.371	15.645.238	170.985
Scotiabank Chile	1.201.619	2.070.772	309.256	3.581.647	130.050	390.426	4.102.123	11.902
Security	836.597	735.367	18.093	1.590.057	182.107	133.790	1.905.954	15.051
Subtotal	26.633.154	25.748.408	1.137.095	53.518.657	3.602.396	4.697.506	61.818.559	288.481
Del Estado de Chile	3.303.061	5.042.657	1.665.895	10.011.613	254.199	724.869	10.990.681	59.716
Total sistema financiero	29.936.215	30.791.065	2.802.990	63.530.270	3.856.595	5.422.375	72.809.240	348.197

(1) Excluye colocaciones con letras de crédito.

(2) Desde agosto de 2006, se incluyen operaciones con contratos de *leasing*.

(3) El 18 de enero de 2010 el Banco Monex cambia de nombre a Banco Consorcio.

(4) El 17 de diciembre de 2010 se concretó la compra de las operaciones en Chile de The Royal Bank of Scotland (Chile) por parte de Scotiabank, pasando a llamarse Banco Sudamericano.

Cuadro 13.14**Colocaciones no reajustables en moneda nacional, por plazo e institución**

Partidas: 1105-1240, 1405, MB1

(Saldos en millones de pesos)

31 de enero de 2010

Institución	Pactadas hasta un año plazo					Pactadas a más de un año plazo					Total	
	Préstamos comerciales	Préstamos de consumo	Préstamos a instituciones financieras	Otros	Subtotal	Préstamos comerciales	Préstamos de consumo	Préstamos a instituciones financieras	Otros	Subtotal		
Bancos												
Bice	462.423	29.793	0	19.299	511.515	277.017	18.673	0	0	295.690	807.205	
Bilbao Vizcaya Argentaria, Chile	541.165	92.189	0	12.928	646.282	615.249	407.330	0	10.950	1.033.529	1.679.811	
Consortio (1)	6.241	0	0	48	6.289	816	37	0	0	853	7.142	
Corpbanca	1.361.015	90.295	0	18.842	1.470.152	647.840	302.293	0	5.773	955.906	2.426.058	
De Chile	2.182.256	688.553	9.000	54.255	2.934.064	1.664.808	1.190.448	0	12.818	2.868.074	5.802.138	
De Crédito e Inversiones	1.346.585	222.893	0	39.995	1.609.473	1.148.240	789.873	0	19.517	1.957.630	3.567.103	
De la Nación Argentina	2.202	0	1.500	0	3.702	999	76	0	0	1.075	4.777	
Deutsche Bank (Chile)	0	0	0	0	0	0	0	0	0	0	0	
DnB NOR Bank ASA	0	0	0	0	0	0	0	0	0	0	0	
Do Brasil S.A.	4.365	0	0	0	4.365	191	3	0	0	194	4.559	
Falabella	304	43.061	5.000	0	48.365	1.659	251.785	0	4	253.448	301.813	
HSBC Bank (Chile)	66.905	5	0	358	67.268	46.357	59	0	0	46.416	113.684	
Internacional	204.807	1	0	549	205.357	79.650	267	0	6.314	86.231	291.588	
Itaú (Chile)	399.265	151.428	952	21.562	573.207	224.692	177.985	0	265	402.942	976.149	
JP Morgan Chase Bank, N.A.	0	0	0	0	0	0	0	0	0	0	0	
Of Tokyo - Mitsubishi Ufj. Ltd.	4.031	0	0	0	4.031	2.517	0	0	0	2.517	6.548	
Paris	0	32.707	0	0	32.707	0	141.803	0	0	141.803	174.510	
Penta	151	0	0	0	151	2.035	0	0	0	2.035	2.186	
Rabobank Chile	65.166	0	0	1.284	66.450	28.413	0	0	0	28.413	94.863	
Ripley	2.506	18.559	0	0	21.065	331	121.643	0	0	121.974	143.039	
The Royal Bank of Scotland (Chile)	36.585	0	16.800	2.932	56.317	38.181	3	0	0	38.184	94.501	
Santander - Chile	1.424.839	833.070	3	142.538	2.400.450	1.921.698	1.306.839	0	69.607	3.298.144	5.698.594	
Scotiabank Chile	764.968	81.738	0	10.755	857.461	365.919	151.305	0	663	517.887	1.375.348	
Security	582.668	32.951	0	20.118	635.737	155.811	48.727	0	1.740	206.278	842.015	
Subtotal	9.458.447	2.317.243	33.255	345.463	12.154.408	7.222.423	4.909.149	0	127.651	12.259.223	24.413.631	
Del Estado de Chile	920.586	142.760	20.201	39.891	1.123.438	1.476.950	690.935	0	7.251	2.175.136	3.298.574	
Total sistema financiero	10.379.033	2.460.003	53.456	385.354	13.277.846	8.699.373	5.600.084	0	134.902	14.434.359	27.712.205	

(1) El 18 de enero de 2010 el Banco Monex cambia de nombre a Banco Consortio.

Cuadro 13.14**Colocaciones no reajustables en moneda nacional, por plazo e institución**

Partidas: 1105-1240, 1405, MB1

(Saldos en millones de pesos)

28 de febrero de 2010

Institución	Pactadas hasta un año plazo					Pactadas a más de un año plazo					Total
	Préstamos comerciales	Préstamos de consumo	Préstamos a instituciones financieras	Otros	Subtotal	Préstamos comerciales	Préstamos de consumo	Préstamos a instituciones financieras	Otros	Subtotal	
Bancos											
Bice	464.370	28.727	0	19.447	512.544	276.377	18.345	0	0	294.722	807.266
Bilbao Vizcaya Argentaria, Chile	488.863	90.389	0	13.062	592.314	615.249	407.330	0	10.889	1.033.468	1.625.782
Consorcio (1)	5.493	0	0	48	5.541	784	36	0	0	820	6.361
Corpbanca	1.363.420	89.404	50.001	18.933	1.521.758	649.421	299.309	0	5.779	954.509	2.476.267
De Chile	2.171.820	686.264	0	53.954	2.912.038	1.588.855	1.187.627	0	12.417	2.788.899	5.700.937
De Crédito e Inversiones	1.327.377	221.948	0	41.864	1.591.189	1.175.543	786.521	0	19.540	1.981.604	3.572.793
De la Nación Argentina	2.021	0	5.441	0	7.462	973	83	0	0	1.056	8.518
Deutsche Bank (Chile)	0	0	10.000	0	10.000	0	0	0	0	0	10.000
DnB NOR Bank ASA	0	0	0	0	0	0	0	0	0	0	0
Do Brasil S.A.	4.379	0	500	0	4.879	168	3	0	0	171	5.050
Falabella	230	43.860	13.500	0	57.590	1.655	252.044	0	5	253.704	311.294
HSBC Bank (Chile)	66.082	15	20.001	539	86.637	46.795	56	0	0	46.851	133.488
Internacional	187.719	0	0	343	188.062	78.902	154	0	6.170	85.226	273.288
Itaú (Chile)	399.269	153.769	3.253	21.787	578.078	249.271	175.826	0	219	425.316	1.003.394
JP Morgan Chase Bank, N.A.	0	0	15.000	0	15.000	0	0	0	0	0	15.000
Of Tokyo - Mitsubishi Ufj, Ltd.	3.528	0	5.000	0	8.528	2.409	0	0	0	2.409	10.937
Paris	0	33.970	4.100	0	38.070	0	141.511	0	0	141.511	179.581
Penta	151	0	0	0	151	2.044	0	0	0	2.044	2.195
Rabobank Chile	66.528	0	0	882	67.410	27.943	0	0	0	27.943	95.353
Ripley	2.712	19.338	0	0	22.050	300	118.996	0	0	119.296	141.346
The Royal Bank of Scotland (Chile)	37.245	0	3.000	2.947	43.192	37.550	3	0	0	37.553	80.745
Santander - Chile	1.447.353	832.299	150.005	140.300	2.569.957	1.899.294	1.310.646	0	68.529	3.278.469	5.848.426
Scotiabank Chile	903.524	104.476	2.600	10.704	1.021.304	208.066	125.422	0	654	334.142	1.355.446
Security	578.288	33.225	0	20.102	631.615	155.547	48.515	0	1.763	205.825	837.440
Subtotal	9.520.372	2.337.684	282.401	344.912	12.485.369	7.017.146	4.872.427	0	125.965	12.015.538	24.500.907
Del Estado de Chile	881.118	144.362	59.502	39.860	1.124.842	1.492.193	681.750	0	7.108	2.181.051	3.305.893
Total sistema financiero	10.401.490	2.482.046	341.903	384.772	13.610.211	8.509.339	5.554.177	0	133.073	14.196.589	27.806.800

(1) El 18 de enero de 2010 el Banco Monex cambia de nombre a Banco Consorcio.

Cuadro 13.14**Colocaciones no reajustables en moneda nacional, por plazo e institución**

Partidas: 1105-1240, 1405, MB1

(Saldos en millones de pesos)

31 de marzo de 2010

Institución	Pactadas hasta un año plazo					Pactadas a más de un año plazo					Total	
	Préstamos comerciales	Préstamos de consumo	Préstamos a instituciones financieras	Otros	Subtotal	Préstamos comerciales	Préstamos de consumo	Préstamos a instituciones financieras	Otros	Subtotal		
Bancos												
Bice	462.984	29.848	0	18.653	511.485	293.062	17.543	0	0	310.605	822.090	
Bilbao Vizcaya Argentaria, Chile	560.975	95.669	0	15.212	671.856	558.894	407.719	0	8.849	975.462	1.647.318	
Consortio (1)	5.008	0	0	48	5.056	1.192	32	0	0	1.224	6.280	
Corpbanca	1.400.717	88.707	15.000	18.185	1.522.609	669.253	296.977	0	5.760	971.990	2.494.599	
De Chile	2.071.647	710.528	40.000	54.663	2.876.838	1.659.736	1.195.645	0	12.417	2.867.798	5.744.636	
De Crédito e Inversiones	1.378.219	230.688	0	43.027	1.651.934	1.197.923	793.624	0	19.505	2.011.052	3.662.986	
De la Nación Argentina	1.283	0	1.502	1	2.786	945	81	0	0	1.026	3.812	
Deutsche Bank (Chile)	0	0	7.000	0	7.000	0	0	0	0	0	7.000	
DnB NOR Bank ASA	0	0	0	0	0	0	0	0	0	0	0	
Do Brasil S.A.	4.392	0	0	0	4.392	143	3	0	0	146	4.538	
Falabella	238	46.897	6.000	0	53.135	1.690	249.005	0	5	250.700	303.835	
HSBC Bank (Chile)	68.661	19	10.000	537	79.217	46.829	56	0	0	46.885	126.102	
Internacional	189.515	0	0	410	189.925	78.499	152	0	6.154	84.805	274.730	
Itaú (Chile)	392.285	156.365	1.254	21.854	571.758	252.277	173.910	0	824	427.011	998.769	
JP Morgan Chase Bank, N.A.	0	0	8.000	0	8.000	0	0	0	0	0	8.000	
Of Tokyo - Mitsubishi Ufj. Ltd.	3.333	0	0	0	3.333	2.411	0	0	0	2.411	5.744	
Paris	0	29.652	3.100	0	32.752	0	139.150	0	0	139.150	171.902	
Penta	1.195	0	0	0	1.195	2.053	0	0	0	2.053	3.248	
Rabobank Chile	62.344	0	0	876	63.220	27.481	0	0	0	27.481	90.701	
Ripley	2.150	19.724	0	0	21.874	260	116.565	0	0	116.825	138.699	
The Royal Bank of Scotland (Chile)	33.926	0	0	2.935	36.861	35.769	8	0	0	35.777	72.638	
Santander - Chile	1.452.441	852.817	12.005	139.463	2.456.726	1.924.686	1.335.125	0	67.451	3.327.262	5.783.988	
Scotiabank Chile	867.516	106.133	0	10.956	984.605	214.200	125.013	0	425	339.638	1.324.243	
Security	578.127	33.710	0	20.677	632.514	157.263	49.942	0	1.779	208.984	841.498	
Subtotal	9.536.956	2.400.757	103.861	347.497	12.389.071	7.124.566	4.900.550	0	123.169	12.148.285	24.537.356	
Del Estado de Chile	853.094	144.594	0	42.668	1.040.356	1.514.352	676.104	0	7.115	2.197.571	3.237.927	
Total sistema financiero	10.390.050	2.545.351	103.861	390.165	13.429.427	8.638.918	5.576.654	0	130.284	14.345.856	27.775.283	

(1) El 18 de enero de 2010 el Banco Monex cambia de nombre a Banco Consortio.

Cuadro 13.14**Colocaciones no reajustables en moneda nacional, por plazo e institución**Partidas: 1105-1240, 1405, MB1
(Saldos en millones de pesos)

30 de abril de 2010

Institución	Pactadas hasta un año plazo					Pactadas a más de un año plazo					Total
	Préstamos comerciales	Préstamos de consumo	Préstamos a instituciones financieras	Otros	Subtotal	Préstamos comerciales	Préstamos de consumo	Préstamos a instituciones financieras	Otros	Subtotal	
Bancos											
Bice	459.943	30.561	0	19.294	509.798	295.987	17.662	0	0	313.649	823.447
Bilbao Vizcaya Argentaria, Chile	587.160	95.969	0	9.666	692.795	535.240	409.609	0	15.916	960.765	1.653.560
Consorcio (1)	6.362	0	0	49	6.411	1.150	50.555	0	0	51.705	58.116
Corpbanca	1.233.087	88.566	29.000	34.531	1.385.184	863.450	296.502	0	5.722	1.165.674	2.550.858
De Chile	2.332.368	725.855	0	60.383	3.118.606	1.705.421	1.195.623	0	12.427	2.913.471	6.032.077
De Crédito e Inversiones	1.279.590	246.347	0	58.158	1.584.095	1.233.863	808.940	0	19.480	2.062.283	3.646.378
De la Nación Argentina	1.876	0	3.540	0	5.416	909	80	0	0	989	6.405
Deutsche Bank (Chile)	0	0	0	0	0	0	0	0	0	0	0
DnB NOR Bank ASA	0	0	0	0	0	0	0	0	0	0	0
Do Brasil S.A.	2.838	0	0	0	2.838	119	3	0	0	122	2.960
Falabella	240	50.058	10.000	0	60.298	1.691	247.123	0	5	248.819	309.117
HSBC Bank (Chile)	73.750	31	5.000	538	79.319	47.077	63	0	0	47.140	126.459
Internacional	205.432	1	0	400	205.833	80.559	242	0	6.663	87.464	293.297
Itaú (Chile)	415.089	160.293	805	22.630	598.817	252.146	173.965	0	1.171	427.282	1.026.099
JP Morgan Chase Bank, N.A.	0	0	0	0	0	0	0	0	0	0	0
Of Tokyo - Mitsubishi Ufj, Ltd.	3.338	0	5.000	0	8.338	2.417	0	0	0	2.417	10.755
Paris	0	27.952	2.000	0	29.952	0	138.286	0	0	138.286	168.238
Penta	1.196	0	0	0	1.196	2.006	0	0	0	2.006	3.202
Rabobank Chile	61.949	0	0	849	62.798	27.184	0	0	0	27.184	89.982
Ripley	1.949	20.154	0	0	22.103	246	113.640	0	0	113.886	135.989
The Royal Bank of Scotland (Chile)	33.586	0	6.000	2.950	42.536	35.368	17	0	0	35.385	77.921
Santander - Chile	1.477.790	870.217	17	140.486	2.488.510	1.963.820	1.361.293	0	67.310	3.392.423	5.880.933
Scotiabank Chile	841.803	104.210	0	11.014	957.027	220.543	125.640	0	496	346.679	1.303.706
Security	582.000	34.200	0	19.494	635.694	154.825	53.796	0	1.902	210.523	846.217
Subtotal	9.601.346	2.454.414	61.362	380.442	12.497.564	7.424.021	4.993.039	0	131.092	12.548.152	25.045.716
Del Estado de Chile	871.541	143.820	3.000	45.731	1.064.092	1.524.954	671.631	0	7.110	2.203.695	3.267.787
Total sistema financiero	10.472.887	2.598.234	64.362	426.173	13.561.656	8.948.975	5.664.670	0	138.202	14.751.847	28.313.503

(1) El 18 de enero de 2010 el Banco Monex cambia de nombre a Banco Consorcio.

Cuadro 13.14**Colocaciones no reajustables en moneda nacional, por plazo e institución**

Partidas: 1105-1240, 1405, MB1

(Saldos en millones de pesos)

31 de mayo de 2010

Institución	Pactadas hasta un año plazo					Pactadas a más de un año plazo					Total	
	Préstamos comerciales	Préstamos de consumo	Préstamos a instituciones financieras	Otros	Subtotal	Préstamos comerciales	Préstamos de consumo	Préstamos a instituciones financieras	Otros	Subtotal		
Bancos												
Bice	462.355	28.694	0	19.436	510.485	308.177	17.616	0	0	325.793	836.278	
Bilbao Vizcaya Argentaria, Chile	596.413	94.919	0	11.782	703.114	631.336	411.648	0	10.849	1.053.833	1.756.947	
Consortio (1)	6.975	0	0	43	7.018	1.099	50.769	0	0	51.868	58.886	
Corpbanca	1.285.225	87.697	0	35.301	1.408.223	874.403	293.594	0	5.689	1.173.686	2.581.909	
De Chile	2.120.143	712.338	22.500	62.985	2.917.966	1.802.072	1.201.752	0	12.394	3.016.218	5.934.184	
De Crédito e Inversiones	1.249.368	243.577	0	55.616	1.548.561	1.231.018	806.886	0	19.568	2.057.472	3.606.033	
De la Nación Argentina	1.680	0	1.501	0	3.181	883	81	0	0	964	4.145	
Deutsche Bank (Chile)	0	0	0	0	0	0	0	0	0	0	0	
DnB NOR Bank ASA	0	0	0	0	0	0	0	0	0	0	0	
Do Brasil S.A.	3.434	0	0	0	3.434	96	2	0	0	98	3.532	
Falabella	246	50.242	15.000	0	65.488	1.674	247.342	0	6	249.022	314.510	
HSBC Bank (Chile)	75.524	37	0	3.178	78.739	47.257	56	0	0	47.313	126.052	
Internacional	202.066	37	0	436	202.539	85.064	429	0	6.757	92.250	294.789	
Itaú (Chile)	432.709	157.586	24.701	27.249	642.245	277.029	175.045	0	1.163	453.237	1.095.482	
JP Morgan Chase Bank, N.A.	0	0	0	0	0	0	0	0	0	0	0	
Of Tokyo - Mitsubishi Ufj. Ltd.	1.836	0	0	0	1.836	2.398	0	0	0	2.398	4.234	
Paris	0	29.612	2.000	0	31.612	0	138.590	0	0	138.590	170.202	
Penta	1.196	0	0	0	1.196	2.016	0	0	0	2.016	3.212	
Rabobank Chile	61.659	0	0	1.020	62.679	30.597	0	0	0	30.597	93.276	
Ripley	1.575	20.072	0	0	21.647	240	111.744	0	0	111.984	133.631	
The Royal Bank of Scotland (Chile)	25.324	0	0	2.936	28.260	34.388	16	0	0	34.404	62.664	
Santander - Chile	1.527.760	872.075	18	141.930	2.541.783	2.033.063	1.385.667	0	69.743	3.488.473	6.030.256	
Scotiabank Chile	828.990	99.878	0	10.802	939.670	231.130	126.295	0	495	357.920	1.297.590	
Security	567.916	33.986	0	18.994	620.896	154.205	52.673	0	2.057	208.935	829.831	
Subtotal	9.452.394	2.430.750	65.720	391.708	12.340.572	7.748.145	5.020.205	0	128.721	12.897.071	25.237.643	
Del Estado de Chile	922.508	142.351	10.000	52.898	1.127.757	1.540.901	666.106	0	7.080	2.214.087	3.341.844	
Total sistema financiero	10.374.902	2.573.101	75.720	444.606	13.468.329	9.289.046	5.686.311	0	135.801	15.111.158	28.579.487	

(1) El 18 de enero de 2010 el Banco Monex cambia de nombre a Banco Consortio.

Cuadro 13.14**Colocaciones no reajustables en moneda nacional, por plazo e institución**Partidas: 1105-1240, 1405, MB1
(Saldos en millones de pesos)

30 de junio de 2010

Institución	Pactadas hasta un año plazo					Pactadas a más de un año plazo					Total
	Préstamos comerciales	Préstamos de consumo	Préstamos a instituciones financieras	Otros	Subtotal	Préstamos comerciales	Préstamos de consumo	Préstamos a instituciones financieras	Otros	Subtotal	
Bancos											
Bice	470.408	28.537	0	16.491	515.436	312.277	17.628	0	0	329.905	845.341
Bilbao Vizcaya Argentaria, Chile	612.413	94.267	0	19.906	726.586	647.090	415.643	1	4.012	1.066.746	1.793.332
Consorcio (1)	6.081	0	0	30	6.111	1.040	50.723	0	0	51.763	57.874
Corpbanca	1.393.157	87.074	0	35.062	1.515.293	902.584	291.510	0	5.673	1.199.767	2.715.060
De Chile	2.153.309	709.896	2.000	64.767	2.929.972	1.818.587	1.205.828	0	12.115	3.036.530	5.966.502
De Crédito e Inversiones	1.185.351	246.232	0	56.806	1.488.389	1.269.548	810.972	0	19.647	2.100.167	3.588.556
De la Nación Argentina	1.534	0	1.602	0	3.136	876	75	0	0	951	4.087
Deutsche Bank (Chile)	0	0	0	0	0	0	0	0	0	0	0
DnB NOR Bank ASA	0	0	0	0	0	0	0	0	0	0	0
Do Brasil S.A.	3.341	0	0	0	3.341	89	2	0	0	91	3.432
Falabella	220	49.997	5.000	0	55.217	1.696	249.138	0	5	250.839	306.056
HSBC Bank (Chile)	83.750	65	5.000	5.435	94.250	47.027	53	0	0	47.080	141.330
Internacional	210.744	33	0	501	211.278	85.750	561	0	6.836	93.147	304.425
Itaú (Chile)	436.586	159.081	701	28.546	624.914	266.334	175.969	0	1.149	443.452	1.068.366
JP Morgan Chase Bank, N.A.	0	0	0	0	0	0	0	0	0	0	0
Of Tokyo - Mitsubishi Ufj, Ltd.	1.841	0	0	0	1.841	2.403	0	0	0	2.403	4.244
Paris	0	30.716	1.500	0	32.216	0	138.440	0	0	138.440	170.656
Penta	2.025	0	0	0	2.025	1.345	0	0	0	1.345	3.370
Rabobank Chile	59.411	0	0	1.024	60.435	32.169	0	0	0	32.169	92.604
Ripley	925	19.770	2.500	0	23.195	229	113.281	0	0	113.510	136.705
The Royal Bank of Scotland (Chile)	19.156	0	0	2.930	22.086	33.578	15	0	0	33.593	55.679
Santander - Chile	1.529.900	878.699	7.008	140.310	2.555.917	2.021.692	1.408.780	0	66.090	3.496.562	6.052.479
Scotiabank Chile	762.199	97.698	0	11.901	871.798	265.697	127.257	0	491	393.445	1.265.243
Security	562.737	34.597	1.775	19.278	618.387	151.883	55.558	0	2.022	209.463	827.850
Subtotal	9.495.088	2.436.662	27.086	402.987	12.361.823	7.861.894	5.061.433	1	118.040	13.041.368	25.403.191
Del Estado de Chile	1.028.582	141.400	15.000	54.006	1.238.988	1.536.335	659.988	0	7.062	2.203.385	3.442.373
Total sistema financiero	10.523.670	2.578.062	42.086	456.993	13.600.811	9.398.229	5.721.421	1	125.102	15.244.753	28.845.564

(1) El 18 de enero de 2010 el Banco Monex cambia de nombre a Banco Consorcio.

Cuadro 13.14**Colocaciones no reajustables en moneda nacional, por plazo e institución**

Partidas: 1105-1240, 1405, MB1

(SalDOS en millones de pesos)

31 de julio de 2010

Institución	Pactadas hasta un año plazo					Pactadas a más de un año plazo					Total	
	Préstamos comerciales	Préstamos de consumo	Préstamos a instituciones financieras	Otros	Subtotal	Préstamos comerciales	Préstamos de consumo	Préstamos a instituciones financieras	Otros	Subtotal		
Bancos												
Bice	465.094	28.950	0	14.773	508.817	323.315	17.674	0	0	340.989	849.806	
Bilbao Vizcaya Argentaria, Chile	617.290	95.660	0	22.294	735.244	627.449	416.909	3	4.056	1.048.417	1.783.661	
Consortio (1)	7.636	0	0	4	7.640	1.116	50.734	0	0	51.850	59.490	
Corpbanca	1.365.081	86.576	0	34.797	1.486.454	885.350	289.841	0	5.846	1.181.037	2.667.491	
De Chile	2.075.385	707.586	28.501	64.280	2.875.752	1.816.652	1.225.555	0	11.562	3.053.769	5.929.521	
De Crédito e Inversiones	1.177.940	248.286	25.001	67.791	1.519.018	1.246.253	817.924	0	19.607	2.083.784	3.602.802	
De la Nación Argentina	1.542	0	7.222	0	8.764	846	74	0	0	920	9.684	
Deutsche Bank (Chile)	0	0	0	0	0	0	0	0	0	0	0	
DnB NOR Bank ASA	0	0	0	0	0	0	0	0	0	0	0	
Do Brasil S.A.	3.414	0	0	0	3.414	83	2	0	0	85	3.499	
Falabella	232	50.682	15.001	0	65.915	1.692	253.521	0	6	255.219	321.134	
HSBC Bank (Chile)	91.974	182	27.002	5.684	124.842	47.171	108	0	0	47.279	172.121	
Internacional	209.581	92	0	496	210.169	83.120	876	0	6.456	90.452	300.621	
Itaú (Chile)	421.809	162.219	1.552	29.630	615.210	265.758	176.540	0	1.134	443.432	1.058.642	
JP Morgan Chase Bank, N.A.	0	0	0	0	0	0	0	0	0	0	0	
Of Tokyo - Mitsubishi Ufj. Ltd.	1.846	0	100	0	1.946	2.311	0	0	0	2.311	4.257	
Paris	0	29.789	4.800	0	34.589	0	137.892	0	0	137.892	172.481	
Penta	1.387	0	0	0	1.387	2.335	0	0	0	2.335	3.722	
Rabobank Chile	57.822	0	1.000	1.510	60.332	31.419	0	0	0	31.419	91.751	
Ripley	748	19.744	0	0	20.492	193	114.736	0	0	114.929	135.421	
The Royal Bank of Scotland (Chile)	18.333	0	0	2.932	21.265	33.143	12	0	0	33.155	54.420	
Santander - Chile	1.561.402	898.522	65.014	138.225	2.663.163	2.034.214	1.434.087	0	69.721	3.538.022	6.201.185	
Scotiabank Chile	715.801	80.796	0	16.834	813.431	295.026	144.888	0	481	440.395	1.253.826	
Security	547.063	35.241	1.050	18.939	602.293	153.771	59.223	0	2.040	215.034	817.327	
Subtotal	9.341.380	2.444.325	176.243	418.189	12.380.137	7.851.217	5.140.596	3	120.909	13.112.725	25.492.862	
Del Estado de Chile	925.151	142.413	30.004	42.096	1.139.664	1.613.724	654.185	0	6.616	2.274.525	3.414.189	
Total sistema financiero	10.266.531	2.586.738	206.247	460.285	13.519.801	9.464.941	5.794.781	3	127.525	15.387.250	28.907.051	

(1) El 18 de enero de 2010 el Banco Monex cambia de nombre a Banco Consortio.

Cuadro 13.14
Colocaciones no reajustables en moneda nacional, por plazo e institución
 Partidas: 1105-1240, 1405, MB1
 (Saldos en millones de pesos)

Institución	Pactadas hasta un año plazo					Pactadas a más de un año plazo					Total
	Préstamos comerciales	Préstamos de consumo	Préstamos a instituciones financieras	Otros	Subtotal	Préstamos comerciales	Préstamos de consumo	Préstamos a instituciones financieras	Otros	Subtotal	
	31 de agosto de 2010										
Bancos											
Bice	470.462	29.783	0	16.310	516.555	331.892	18.117	0	0	350.009	866.564
Bilbao Vizcaya Argentaria, Chile	572.112	97.655	0	10.153	679.920	692.011	419.357	3	15.810	1.127.181	1.807.101
Consortio (1)	7.674	0	10.000	4	17.678	1.114	51.343	0	0	52.457	70.135
Corpbanca	1.339.281	87.139	0	33.010	1.459.430	870.315	291.726	0	5.635	1.167.676	2.627.106
De Chile	1.999.859	723.795	39.000	90.370	2.853.024	1.816.075	1.249.136	0	13.333	3.078.544	5.931.568
De Crédito e Inversiones	1.149.232	253.604	0	63.405	1.466.241	1.253.982	831.828	0	19.904	2.105.714	3.571.955
De la Nación Argentina	1.689	0	2.103	0	3.792	813	78	0	0	891	4.683
Deutsche Bank (Chile)	0	0	5.000	0	5.000	0	0	0	0	0	5.000
DnB NOR Bank ASA	0	0	0	0	0	0	0	0	0	0	0
Do Brasil S.A.	3.732	0	0	0	3.732	76	2	0	0	78	3.810
Falabella	233	51.966	0	0	52.199	1.657	259.701	0	6	261.364	313.563
HSBC Bank (Chile)	87.628	451	4.500	5.147	97.726	48.984	143	0	0	49.127	146.853
Internacional	212.833	279	0	478	213.590	82.899	1.831	0	6.111	90.841	304.431
Itaú (Chile)	404.938	165.027	1.402	29.446	600.813	265.032	178.436	0	1.121	444.589	1.045.402
JP Morgan Chase Bank, N.A.	0	0	0	0	0	0	0	0	0	0	0
Of Tokyo - Mitsubishi Ufj, Ltd.	2.735	0	801	0	3.536	2.305	0	0	0	2.305	5.841
Paris	0	30.547	2.000	0	32.547	0	138.268	0	0	138.268	170.815
Penta	6.628	0	0	0	6.628	2.571	0	0	0	2.571	9.199
Rabobank Chile	58.960	0	0	1.810	60.770	31.647	0	0	0	31.647	92.417
Ripley	477	19.486	0	0	19.963	183	114.860	0	0	115.043	135.006
The Royal Bank of Scotland (Chile)	12.760	0	6.000	2.944	21.704	32.026	11	0	0	32.037	53.741
Santander - Chile	1.510.189	933.197	35.018	135.765	2.614.169	2.028.462	1.463.323	0	72.099	3.563.884	6.178.053
Scotiabank Chile	715.982	93.774	0	16.778	826.534	264.967	135.480	0	473	400.920	1.227.454
Security	544.233	36.057	442	19.136	599.868	152.738	58.774	0	2.065	213.577	813.445
Subtotal	9.101.637	2.522.760	106.266	424.756	12.155.419	7.879.749	5.212.414	3	136.557	13.228.723	25.384.142
Del Estado de Chile	922.310	143.558	61.503	42.121	1.169.492	1.605.266	652.710	0	6.474	2.264.450	3.433.942
Total sistema financiero	10.023.947	2.666.318	167.769	466.877	13.324.911	9.485.015	5.865.124	3	143.031	15.493.173	28.818.084

(1) El 18 de enero de 2010 el Banco Monex cambia de nombre a Banco Consortio.

Cuadro 13.14**Colocaciones no reajustables en moneda nacional, por plazo e institución**

Partidas: 1105-1240, 1405, MB1

(Saldos en millones de pesos)

30 de septiembre de 2010

Institución	Pactadas hasta un año plazo					Pactadas a más de un año plazo					Total
	Préstamos comerciales	Préstamos de consumo	Préstamos a instituciones financieras	Otros	Subtotal	Préstamos comerciales	Préstamos de consumo	Préstamos a instituciones financieras	Otros	Subtotal	
Bancos											
Bice	475.682	30.058	0	15.460	521.200	334.141	18.297	0	0	352.438	873.638
Bilbao Vizcaya Argentaria, Chile	681.900	99.743	0	14.485	796.128	638.203	420.929	2	15.765	1.074.899	1.871.027
Consortio (1)	9.425	0	0	4	9.429	1.395	51.777	0	0	53.172	62.601
Corpbanca	1.356.214	87.284	0	33.130	1.476.628	880.321	292.211	0	5.249	1.177.781	2.654.409
De Chile	1.842.408	736.753	11	92.917	2.672.089	1.899.016	1.263.729	0	13.378	3.176.123	5.848.212
De Crédito e Inversiones	1.145.335	245.434	30.000	76.535	1.497.304	1.267.271	841.408	0	19.939	2.128.618	3.625.922
De la Nación Argentina	1.879	0	2.106	1	3.986	1.176	79	0	0	1.255	5.241
Deutsche Bank (Chile)	0	0	0	0	0	0	0	0	0	0	0
DnB NOR Bank ASA	0	0	0	0	0	0	0	0	0	0	0
Do Brasil S.A.	3.794	0	0	0	3.794	70	2	0	0	72	3.866
Falabella	308	52.601	20.000	0	72.909	1.676	263.544	0	6	265.226	338.135
HSBC Bank (Chile)	84.742	592	18.501	5.529	109.364	55.989	341	0	0	56.330	165.694
Internacional	219.136	345	0	601	220.082	83.972	2.516	0	5.929	92.417	312.499
Itaú (Chile)	410.997	166.003	11.105	30.465	618.570	281.395	180.958	0	1.113	463.466	1.082.036
JP Morgan Chase Bank, N.A.	0	0	7.000	0	7.000	0	0	0	0	0	7.000
Of Tokyo - Mitsubishi Ufj. Ltd.	1.932	0	862	0	2.794	2.310	0	0	0	2.310	5.104
Paris	0	29.115	7.000	0	36.115	0	137.661	0	0	137.661	173.776
Penta	10.504	0	0	0	10.504	3.192	0	0	0	3.192	13.696
Rabobank Chile	54.794	0	0	1.953	56.747	41.683	0	0	0	41.683	98.430
Ripley	383	19.531	0	0	19.914	154	114.562	0	0	114.716	134.630
The Royal Bank of Scotland (Chile)	6.058	0	0	433	6.491	27.196	11	0	0	27.207	33.698
Santander - Chile	1.599.274	955.574	5.006	134.364	2.694.218	2.103.219	1.485.784	0	71.716	3.660.719	6.354.937
Scotiabank Chile	736.323	95.413	0	14.902	846.638	254.669	135.402	0	470	390.541	1.237.179
Security	538.109	36.430	1.238	19.386	595.163	152.096	57.247	0	1.624	210.967	806.130
Subtotal	9.179.197	2.554.876	102.829	440.165	12.277.067	8.029.144	5.266.458	2	135.189	13.430.793	25.707.860
Del Estado de Chile	905.380	141.774	225.116	42.033	1.314.303	1.614.762	648.490	0	6.479	2.269.731	3.584.034
Total sistema financiero	10.084.577	2.696.650	327.945	482.198	13.591.370	9.643.906	5.914.948	2	141.668	15.700.524	29.291.894

(1) El 18 de enero de 2010 el Banco Monex cambia de nombre a Banco Consortio.

Cuadro 13.14**Colocaciones no reajustables en moneda nacional, por plazo e institución**Partidas: 1105-1240, 1405, MB1
(Saldos en millones de pesos)

31 de octubre de 2010

Institución	Pactadas hasta un año plazo					Pactadas a más de un año plazo					Total
	Préstamos comerciales	Préstamos de consumo	Préstamos a instituciones financieras	Otros	Subtotal	Préstamos comerciales	Préstamos de consumo	Préstamos a instituciones financieras	Otros	Subtotal	
Bancos											
Bice	461.810	30.345	0	16.124	508.279	343.991	19.118	0	0	363.109	871.388
Bilbao Vizcaya Argentaria, Chile	758.965	105.267	0	14.300	878.532	650.936	432.726	2	15.742	1.099.406	1.977.938
Consorcio (1)	12.906	0	15.002	4	27.912	1.353	52.470	0	0	53.823	81.735
Corpbanca	1.348.057	87.357	0	34.770	1.470.184	874.056	292.454	0	5.232	1.171.742	2.641.926
De Chile	1.769.508	742.585	0	116.915	2.629.008	1.936.417	1.279.456	0	13.562	3.229.435	5.858.443
De Crédito e Inversiones	1.242.363	243.720	0	79.676	1.565.759	1.226.215	854.402	0	19.802	2.100.419	3.666.178
De la Nación Argentina	1.960	0	1.105	1	3.066	1.127	78	0	0	1.205	4.271
Deutsche Bank (Chile)	0	0	0	0	0	0	0	0	0	0	0
DnB NOR Bank ASA	0	0	0	0	0	0	0	0	0	0	0
Do Brasil S.A.	4.124	0	0	0	4.124	64	1	0	0	65	4.189
Falabella	257	53.338	0	0	53.595	1.648	269.901	0	7	271.556	325.151
HSBC Bank (Chile)	88.438	752	0	6.543	95.733	55.942	446	0	0	56.388	152.121
Internacional	227.627	329	0	754	228.710	83.137	2.791	0	5.811	91.739	320.449
Itaú (Chile)	422.839	169.371	853	32.340	625.403	325.315	182.679	0	1.103	509.097	1.134.500
JP Morgan Chase Bank, N.A.	0	0	0	0	0	0	0	0	0	0	0
Of Tokyo - Mitsubishi Ufj, Ltd.	2.849	0	8.205	0	11.054	2.314	0	0	0	2.314	13.368
Paris	0	29.461	6.501	0	35.962	0	137.687	0	0	137.687	173.649
Penta	12.106	0	0	0	12.106	6.831	0	0	0	6.831	18.937
Rabobank Chile	54.928	0	1.000	2.249	58.177	43.322	0	0	0	43.322	101.499
Ripley	401	19.562	0	0	19.963	134	114.726	0	0	114.860	134.823
The Royal Bank of Scotland (Chile)	3.189	0	17.003	436	20.628	20.431	10	0	0	20.441	41.069
Santander - Chile	1.530.560	971.729	40.021	136.854	2.679.164	2.139.740	1.509.574	0	76.117	3.725.431	6.404.595
Scotiabank Chile	696.050	93.716	20.503	14.099	824.368	258.014	138.091	0	467	396.572	1.220.940
Security	425.578	36.598	1.468	20.128	483.772	269.070	57.620	0	1.225	327.915	811.687
Subtotal	9.064.515	2.584.130	111.661	475.193	12.235.499	8.240.057	5.344.230	2	139.068	13.723.357	25.958.856
Del Estado de Chile	923.949	142.998	183.158	42.675	1.292.780	1.524.592	644.741	0	6.483	2.175.816	3.468.596
Total sistema financiero	9.988.464	2.727.128	294.819	517.868	13.528.279	9.764.649	5.988.971	2	145.551	15.899.173	29.427.452

(1) El 18 de enero de 2010 el Banco Monex cambia de nombre a Banco Consorcio.

Cuadro 13.14**Colocaciones no reajustables en moneda nacional, por plazo e institución**

Partidas: 1105-1240, 1405, MB1

(Saldos en millones de pesos)

30 de noviembre de 2010

Institución	Pactadas hasta un año plazo					Pactadas a más de un año plazo					Total	
	Préstamos comerciales	Préstamos de consumo	Préstamos a instituciones financieras	Otros	Subtotal	Préstamos comerciales	Préstamos de consumo	Préstamos a instituciones financieras	Otros	Subtotal		
Bancos												
Bice	461.398	31.773	0	16.494	509.665	345.180	19.388	0	0	364.568	874.233	
Bilbao Vizcaya Argentaria, Chile	771.255	104.238	0	15.448	890.941	661.834	461.662	0	16.080	1.139.576	2.030.517	
Consortio (1)	15.860	0	20.000	4	35.864	1.308	52.986	0	0	54.294	90.158	
Corpbanca	1.318.822	87.843	0	32.591	1.439.256	854.459	294.082	0	5.136	1.153.677	2.592.933	
De Chile	1.847.619	758.976	82.000	133.122	2.821.717	1.961.823	1.302.238	0	13.664	3.277.725	6.099.442	
De Crédito e Inversiones	1.279.942	253.615	0	86.268	1.619.825	1.229.833	866.822	0	19.661	2.116.316	3.736.141	
De la Nación Argentina	1.953	1	1.102	7	3.063	1.095	83	0	0	1.178	4.241	
Deutsche Bank (Chile)	0	0	0	0	0	0	0	0	0	0	0	
DnB NOR Bank ASA	0	0	0	0	0	0	0	0	0	0	0	
Do Brasil S.A.	4.098	0	0	0	4.098	32	1	0	0	33	4.131	
Falabella	293	55.459	0	0	55.752	1.672	278.634	0	7	280.313	336.065	
HSBC Bank (Chile)	81.314	1.085	15.001	3.645	101.045	55.987	517	0	0	56.504	157.549	
Internacional	225.232	565	0	668	226.465	81.809	3.643	0	5.618	91.070	317.535	
Itaú (Chile)	428.149	176.176	1.202	32.514	638.041	320.417	190.753	0	1.091	512.261	1.150.302	
JP Morgan Chase Bank, N.A.	0	0	28.000	0	28.000	0	0	0	0	0	28.000	
Of Tokyo - Mitsubishi Ufj. Ltd.	3.864	0	4.101	0	7.965	2.299	0	0	0	2.299	10.264	
Paris	0	27.212	5.000	0	32.212	0	137.238	0	0	137.238	169.450	
Penta	13.399	0	0	0	13.399	8.001	0	0	0	8.001	21.400	
Rabobank Chile	55.141	0	0	2.340	57.481	42.362	0	0	0	42.362	99.843	
Ripley	452	19.618	0	0	20.070	112	115.455	0	0	115.567	135.637	
The Royal Bank of Scotland (Chile)	3.172	0	0	438	3.610	2.094	9	0	0	2.103	5.713	
Santander - Chile	1.556.244	1.011.098	5.518	136.708	2.709.568	2.154.273	1.528.433	0	74.967	3.757.673	6.467.241	
Scotiabank Chile	679.679	93.719	0	11.547	784.945	277.559	141.843	0	463	419.865	1.204.810	
Security	433.725	37.692	1.769	23.290	496.476	273.975	60.779	0	1.221	335.975	832.451	
Subtotal	9.181.611	2.659.070	163.693	495.084	12.499.458	8.276.124	5.454.566	0	137.908	13.868.598	26.368.056	
Del Estado de Chile	947.814	143.487	91.811	42.974	1.226.086	1.548.751	641.597	0	6.841	2.197.189	3.423.275	
Total sistema financiero	10.129.425	2.802.557	255.504	538.058	13.725.544	9.824.875	6.096.163	0	144.749	16.065.787	29.791.331	

(1) El 18 de enero de 2010 el Banco Monex cambia de nombre a Banco Consortio.

Cuadro 13.14**Colocaciones no reajustables en moneda nacional, por plazo e institución**Partidas: 1105-1240, 1405, MB1
(Saldos en millones de pesos)

31 de diciembre de 2010

Institución	Pactadas hasta un año plazo					Pactadas a más de un año plazo					Total
	Préstamos comerciales	Préstamos de consumo	Préstamos a instituciones financieras	Otros	Subtotal	Préstamos comerciales	Préstamos de consumo	Préstamos a instituciones financieras	Otros	Subtotal	
Bancos											
Bice	454.007	32.554	0	16.208	502.769	354.190	19.543	0	0	373.733	876.502
Bilbao Vizcaya Argentaria, Chile	764.285	126.049	0	18.738	909.072	662.013	469.107	0	15.612	1.146.732	2.055.804
Consortio (1)	24.275	0	23.002	0	47.277	1.261	53.154	0	0	54.415	101.692
Corpbanca	1.343.990	87.889	0	18.787	1.450.666	865.344	294.237	0	4.971	1.164.552	2.615.218
De Chile	1.969.874	783.988	0	137.804	2.891.666	2.034.865	1.322.083	0	12.237	3.369.185	6.260.851
De Crédito e Inversiones	1.204.699	262.300	0	62.562	1.529.561	1.241.174	881.247	0	19.759	2.142.180	3.671.741
De la Nación Argentina	1.910	1	1.103	0	3.014	432	85	0	0	517	3.531
Deutsche Bank (Chile)	0	0	0	0	0	0	0	0	0	0	0
DnB NOR Bank ASA	0	0	0	0	0	0	0	0	0	0	0
Do Brasil S.A.	2.760	0	0	0	2.760	0	1	0	0	1	2.761
Falabella	308	58.338	0	0	58.646	1.630	290.630	0	7	292.267	350.913
HSBC Bank (Chile)	78.486	1.560	0	2.644	82.690	57.204	954	0	0	58.158	140.848
Internacional	247.724	687	0	641	249.052	82.487	4.883	0	5.661	93.031	342.083
Itaú (Chile)	428.801	184.289	893	27.777	641.760	329.352	198.119	0	1.080	528.551	1.170.311
JP Morgan Chase Bank, N.A.	0	0	7.001	0	7.001	0	0	0	0	0	7.001
Of Tokyo - Mitsubishi Ufj, Ltd.	4.276	0	0	0	4.276	2.303	0	0	0	2.303	6.579
Paris	0	29.085	1.900	0	30.985	0	138.677	0	0	138.677	169.662
Penta	17.430	0	0	0	17.430	8.906	0	0	0	8.906	26.336
Rabobank Chile	58.813	0	0	2.184	60.997	42.915	0	0	0	42.915	103.912
Ripley	406	19.660	0	0	20.066	96	115.739	0	0	115.835	135.901
Santander - Chile	1.594.681	1.053.966	17	139.747	2.788.411	2.150.059	1.539.095	0	69.993	3.759.147	6.547.558
Scotiabank Chile	672.675	93.932	3.700	10.670	780.977	275.484	144.699	0	459	420.642	1.201.619
Security	448.746	39.632	1.406	17.124	506.908	265.663	62.804	0	1.222	329.689	836.597
Sudamericano (2)	3.442	0	0	441	3.883	1.850	1	0	0	1.851	5.734
Subtotal	9.321.588	2.773.930	39.022	455.327	12.589.867	8.377.228	5.535.058	0	131.001	14.043.287	26.633.154
Del Estado de Chile	950.232	141.497	101	40.762	1.132.592	1.516.804	647.272	0	6.393	2.170.469	3.303.061
Total sistema financiero	10.271.820	2.915.427	39.123	496.089	13.722.459	9.894.032	6.182.330	0	137.394	16.213.756	29.936.215

(1) El 18 de enero de 2010 el Banco Monex cambia de nombre a Banco Consortio.

(2) El 17 de diciembre de 2010 se concretó la compra de las operaciones en Chile de The Royal Bank of Scotland (Chile) por parte de Scotiabank, pasando a llamarse Banco Sudamericano.

Cuadro 13.15**Colocaciones reajustables en moneda nacional, por plazo e institución (1)**

Partidas: 1105-1245, 1405-1410 MB1

(SalDOS en millones de pesos)

31 de enero de 2010

Institución	Pactadas hasta un año plazo					Pactadas a más de un año plazo						Total
	Préstamos comerciales	Préstamos de consumo	Préstamos a instituciones financieras	Otros	Subtotal	Préstamos comerciales	Préstamos de consumo	Préstamos a instituciones financieras	Préstamos para vivienda	Otros	Subtotal	
Bancos												
Bice	67.486	21	0	17.827	85.334	410.239	6.010	0	234.336	0	650.585	735.919
Bilbao Vizcaya Argentaria, Chile	181.043	34.176	0	31.584	246.803	687.379	37.882	0	1.349.946	0	2.075.207	2.322.010
Consortio (2)	1.787	0	0	0	1.787	0	0	0	0	0	0	1.787
Corpbanca	182.592	6.235	0	166.765	355.592	509.374	20.875	0	607.379	0	1.137.628	1.493.220
De Chile	255.926	382	0	125.629	381.937	2.160.431	37.667	0	2.392.750	5.929	4.596.777	4.978.714
De Crédito e Inversiones	79.463	266	0	176.526	256.255	1.491.257	24.645	0	1.623.149	1.279	3.140.330	3.396.585
De la Nación Argentina	17	0	0	0	17	107	0	0	0	0	107	124
Deutsche Bank (Chile)	0	0	0	0	0	0	0	0	0	0	0	0
DnB NOR Bank ASA	0	0	0	0	0	0	0	0	0	0	0	0
Do Brasil S.A.	0	0	0	0	0	0	0	0	0	0	0	0
Falabella	1.397	0	0	69.201	70.598	0	88.502	0	41.876	0	130.378	200.976
HSBC Bank (Chile)	0	0	0	0	0	17.412	0	0	0	0	17.412	17.412
Internacional	6.986	0	0	7.412	14.398	43.690	967	0	473	3	45.133	59.531
Itaú (Chile)	15.657	0	0	34.570	50.227	83.576	868	0	614.916	0	699.360	749.587
JP Morgan Chase Bank, N.A.	15.128	0	0	0	15.128	0	0	0	0	0	0	15.128
Of Tokyo - Mitsubishi Ufj. Ltd.	0	0	0	0	0	0	0	0	0	0	0	0
Paris	0	0	0	2.170	2.170	0	0	0	0	0	0	2.170
Penta	0	0	0	0	0	0	0	0	0	0	0	0
Rabobank Chile	4.102	0	0	7	4.109	50.829	0	0	0	0	50.829	54.938
Ripley	0	0	0	1.591	1.591	0	5.790	0	8.034	0	13.824	15.415
The Royal Bank of Scotland (Chile)	18.734	3	0	0	18.737	38.786	96	0	601	0	39.483	58.220
Santander - Chile	160.601	28.304	0	73.921	262.826	1.928.186	74.525	0	3.970.032	9.260	5.982.003	6.244.829
Scotiabank Chile	427.162	251	0	404.485	831.898	220.823	2	0	895.474	0	1.116.299	1.948.197
Security	17.736	0	0	52.870	70.606	337.728	3.256	0	266.910	0	607.894	678.500
Subtotal	1.435.817	69.638	0	1.164.558	2.670.013	7.979.817	301.085	0	12.005.876	16.471	20.303.249	22.973.262
Del Estado de Chile	180.342	0	0	242.862	423.204	1.498.184	230.401	0	2.538.200	0	4.266.785	4.689.989
Total sistema financiero	1.616.159	69.638	0	1.407.420	3.093.217	9.478.001	531.486	0	14.544.076	16.471	24.570.034	27.663.251

(1) Excluye letras de crédito.

(2) El 18 de enero de 2010 el Banco Monex cambia de nombre a Banco Consortio.

Cuadro 13.15

Colocaciones reajustables en moneda nacional, por plazo e institución (1)

Partidas: 1105-1245, 1405-1410 MB1

(Saldos en millones de pesos)

28 de febrero de 2010

Institución	Pactadas hasta un año plazo					Pactadas a más de un año plazo						Total
	Préstamos comerciales	Préstamos de consumo	Préstamos a instituciones financieras	Otros	Subtotal	Préstamos comerciales	Préstamos de consumo	Préstamos a instituciones financieras	Préstamos para vivienda	Otros	Subtotal	
Bancos												
Bice	58.502	21	0	17.635	76.158	409.905	6.027	0	234.219	0	650.151	726.309
Bilbao Vizcaya Argentaria, Chile	181.896	34.290	0	30.955	247.141	689.379	37.882	0	1.356.971	0	2.084.232	2.331.373
Consorcio (2)	1.782	0	0	0	1.782	0	0	0	0	0	0	1.782
Corpbanca	181.308	6.190	0	165.044	352.542	506.160	20.723	0	613.731	0	1.140.614	1.493.156
De Chile	290.390	349	0	122.432	413.171	2.176.330	37.930	0	2.412.766	5.803	4.632.829	5.046.000
De Crédito e Inversiones	83.741	226	0	175.781	259.748	1.500.981	24.412	0	1.641.552	1.247	3.168.192	3.427.940
De la Nación Argentina	17	0	0	0	17	107	0	0	0	0	107	124
Deutsche Bank (Chile)	0	0	0	0	0	0	0	0	0	0	0	0
DnB NOR Bank ASA	0	0	0	0	0	0	0	0	0	0	0	0
Do Brasil S.A.	0	0	0	0	0	0	0	0	0	0	0	0
Falabella	1.425	0	0	69.441	70.866	0	90.518	0	42.992	0	133.510	204.376
HSBC Bank (Chile)	0	0	0	0	0	17.472	0	0	0	0	17.472	17.472
Internacional	7.091	1	0	7.409	14.501	43.371	1.796	0	424	23	45.614	60.115
Itaú (Chile)	16.706	0	0	33.676	50.382	82.299	859	0	626.437	0	709.595	759.977
JP Morgan Chase Bank, N.A.	15.195	0	0	0	15.195	0	0	0	0	0	0	15.195
Of Tokyo - Mitsubishi Ufj, Ltd.	0	0	0	0	0	0	0	0	0	0	0	0
Paris	0	0	0	2.170	2.170	0	0	0	0	0	0	2.170
Penta	0	0	0	0	0	0	0	0	0	0	0	0
Rabobank Chile	4.044	0	0	6	4.050	50.648	0	0	0	0	50.648	54.698
Ripley	0	0	0	1.590	1.590	0	5.709	0	8.029	0	13.738	15.328
The Royal Bank of Scotland (Chile)	18.831	2	0	0	18.833	38.727	92	0	599	0	39.418	58.251
Santander - Chile	165.655	29.641	0	72.339	267.635	1.930.457	73.149	0	4.000.049	9.124	6.012.779	6.280.414
Scotiabank Chile	423.002	1	0	386.060	809.063	220.403	248	0	906.969	0	1.127.620	1.936.683
Security	18.987	0	0	52.399	71.386	347.466	3.251	0	269.969	0	620.686	692.072
Subtotal	1.468.572	70.721	0	1.136.937	2.676.230	8.013.705	302.596	0	12.114.707	16.197	20.447.205	23.123.435
Del Estado de Chile	169.561	0	0	237.604	407.165	1.420.738	234.027	0	2.569.086	0	4.223.851	4.631.016
Total sistema financiero	1.638.133	70.721	0	1.374.541	3.083.395	9.434.443	536.623	0	14.683.793	16.197	24.671.056	27.754.451

(1) Excluye letras de crédito.

(2) El 18 de enero de 2010 el Banco Monex cambia de nombre a Banco Consorcio.

Cuadro 13.15**Colocaciones reajustables en moneda nacional, por plazo e institución (1)**

Partidas: 1105-1245, 1405-1410 MB1

(Saldos en millones de pesos)

31 de marzo de 2010

Institución	Pactadas hasta un año plazo					Pactadas a más de un año plazo					Total	
	Préstamos comerciales	Préstamos de consumo	Préstamos a instituciones financieras	Otros	Subtotal	Préstamos comerciales	Préstamos de consumo	Préstamos a instituciones financieras	Préstamos para vivienda	Otros		Subtotal
Bancos												
Bice	58.385	69	0	17.508	75.962	423.756	6.180	0	233.710	0	663.646	739.608
Bilbao Vizcaya Argentaria, Chile	124.439	28.774	0	30.170	183.383	736.897	44.430	0	1.366.048	0	2.147.375	2.330.758
Consortio (2)	2.376	0	0	0	2.376	0	0	0	0	0	0	2.376
Corpbanca	210.277	6.188	0	162.899	379.364	594.000	20.716	0	618.257	0	1.232.973	1.612.337
De Chile	281.320	289	0	119.870	401.479	2.182.013	38.562	0	2.429.448	5.684	4.655.707	5.057.186
De Crédito e Inversiones	92.579	202	0	153.864	246.645	1.497.023	24.424	0	1.659.133	1.217	3.181.797	3.428.442
De la Nación Argentina	17	0	0	0	17	96	0	0	0	0	96	113
Deutsche Bank (Chile)	0	0	0	0	0	0	0	0	0	0	0	0
DnB NOR Bank ASA	0	0	0	0	0	0	0	0	0	0	0	0
Do Brasil S.A.	0	0	0	0	0	0	0	0	0	0	0	0
Falabella	1.458	0	0	70.021	71.479	0	93.454	0	43.992	0	137.446	208.925
HSBC Bank (Chile)	0	0	0	0	0	10.793	0	0	0	0	10.793	10.793
Internacional	7.665	0	0	6.838	14.503	42.178	2.434	0	425	2	45.039	59.542
Itaú (Chile)	16.610	0	0	33.324	49.934	83.557	855	0	625.075	0	709.487	759.421
JP Morgan Chase Bank, N.A.	15.299	0	0	0	15.299	0	0	0	0	0	0	15.299
Of Tokyo - Mitsubishi Ufj. Ltd.	0	0	0	0	0	0	0	0	0	0	0	0
Paris	0	0	0	2.172	2.172	0	0	0	0	0	0	2.172
Penta	0	0	0	0	0	0	0	0	0	0	0	0
Rabobank Chile	4.008	0	0	6	4.014	55.255	0	0	0	0	55.255	59.269
Ripley	0	0	0	1.565	1.565	0	5.687	0	8.035	0	13.722	15.287
The Royal Bank of Scotland (Chile)	19.051	2	0	0	19.053	38.333	88	0	597	0	39.018	58.071
Santander - Chile	159.625	31.463	0	70.480	261.568	1.931.340	72.194	0	4.040.751	8.558	6.052.843	6.314.411
Scotiabank Chile	415.741	2	0	384.227	799.970	220.876	239	0	919.386	0	1.140.501	1.940.471
Security	18.167	0	0	52.053	70.220	341.141	3.275	0	271.937	0	616.353	686.573
Subtotal	1.427.017	66.989	0	1.104.997	2.599.003	8.157.258	312.538	0	12.216.794	15.461	20.702.051	23.301.054
Del Estado de Chile	171.801	0	0	234.821	406.622	1.410.008	238.850	0	2.590.549	0	4.239.407	4.646.029
Total sistema financiero	1.598.818	66.989	0	1.339.818	3.005.625	9.567.266	551.388	0	14.807.343	15.461	24.941.458	27.947.083

(1) Excluye letras de crédito.

(2) El 18 de enero de 2010 el Banco Monex cambia de nombre a Banco Consortio.

Cuadro 13.15**Colocaciones reajustables en moneda nacional, por plazo e institución (1)**

Partidas: 1105-1245, 1405-1410 MB1

(Saldos en millones de pesos)

30 de abril de 2010

Institución	Pactadas hasta un año plazo					Pactadas a más de un año plazo					Total	
	Préstamos comerciales	Préstamos de consumo	Préstamos a instituciones financieras	Otros	Subtotal	Préstamos comerciales	Préstamos de consumo	Préstamos a instituciones financieras	Préstamos para vivienda	Otros		Subtotal
Bancos												
Bice	58.152	68	0	17.262	75.482	434.728	6.114	0	232.453	0	673.295	748.777
Bilbao Vizcaya Argentaria, Chile	204.552	30.291	0	29.445	264.288	681.538	44.066	0	1.385.831	0	2.111.435	2.375.723
Consorcio (2)	2.376	0	0	0	2.376	0	0	0	0	0	0	2.376
Corpbanca	274.833	6.131	0	160.885	441.849	530.765	20.525	0	632.460	0	1.183.750	1.625.599
De Chile	286.722	357	0	116.791	403.870	2.186.371	38.669	0	2.447.009	5.716	4.677.765	5.081.635
De Crédito e Inversiones	102.700	267	0	153.031	255.998	1.491.494	24.468	0	1.677.070	1.121	3.194.153	3.450.151
De la Nación Argentina	17	0	0	0	17	96	0	0	0	0	96	113
Deutsche Bank (Chile)	0	0	0	0	0	0	0	0	0	0	0	0
DnB NOR Bank ASA	0	0	0	0	0	0	0	0	0	0	0	0
Do Brasil S.A.	0	0	0	0	0	0	0	0	0	0	0	0
Falabella	1.527	0	0	70.417	71.944	0	94.431	0	44.621	0	139.052	210.996
HSBC Bank (Chile)	0	0	0	0	0	10.814	0	0	0	0	10.814	10.814
Internacional	7.402	0	0	6.441	13.843	43.778	2.878	0	335	0	46.991	60.834
Itaú (Chile)	17.340	0	0	32.786	50.126	83.505	849	0	636.353	0	720.707	770.833
JP Morgan Chase Bank, N.A.	15.363	0	0	0	15.363	0	0	0	0	0	0	15.363
Of Tokyo - Mitsubishi Ufj, Ltd.	0	0	0	0	0	0	0	0	0	0	0	0
Paris	0	0	0	2.162	2.162	0	0	0	0	0	0	2.162
Penta	0	0	0	0	0	0	0	0	0	0	0	0
Rabobank Chile	3.988	0	0	6	3.994	57.904	0	0	0	0	57.904	61.898
Ripley	0	0	0	1.561	1.561	0	5.656	0	8.022	0	13.678	15.239
The Royal Bank of Scotland (Chile)	19.133	1	0	0	19.134	38.268	87	0	594	0	38.949	58.083
Santander - Chile	153.214	32.187	0	69.708	255.109	1.855.857	70.009	0	4.088.263	6.950	6.021.079	6.276.188
Scotiabank Chile	411.032	2	0	376.334	787.368	223.796	220	0	930.936	0	1.154.952	1.942.320
Security	19.235	0	0	51.510	70.745	342.546	3.296	0	276.228	0	622.070	692.815
Subtotal	1.577.586	69.304	0	1.088.339	2.735.229	7.981.460	311.268	0	12.360.175	13.787	20.666.690	23.401.919
Del Estado de Chile	159.189	0	0	233.990	393.179	1.399.354	240.399	0	2.614.292	0	4.254.045	4.647.224
Total sistema financiero	1.736.775	69.304	0	1.322.329	3.128.408	9.380.814	551.667	0	14.974.467	13.787	24.920.735	28.049.143

(1) Excluye letras de crédito.

(2) El 18 de enero de 2010 el Banco Monex cambia de nombre a Banco Consorcio.

Cuadro 13.15**Colocaciones reajustables en moneda nacional, por plazo e institución (1)**

Partidas: 1105-1245, 1405-1410 MB1

(SalDOS en millones de pesos)

31 de mayo de 2010

Institución	Pactadas hasta un año plazo					Pactadas a más de un año plazo					Subtotal	Total
	Préstamos comerciales	Préstamos de consumo	Préstamos a instituciones financieras	Otros	Subtotal	Préstamos comerciales	Préstamos de consumo	Préstamos a instituciones financieras	Préstamos para vivienda	Otros		
Bancos												
Bice	59.993	26	0	17.111	77.130	425.010	6.243	0	233.343	0	664.596	741.726
Bilbao Vizcaya Argentaria, Chile	211.276	28.935	0	28.983	269.194	641.865	45.824	0	1.405.358	0	2.093.047	2.362.241
Consorcio (2)	2.374	0	0	9.225	11.599	0	0	0	11.228	0	11.228	22.827
Corpbanca	272.496	6.069	0	159.259	437.824	514.489	20.317	0	647.611	0	1.182.417	1.620.241
De Chile	306.583	318	0	114.333	421.234	2.177.376	38.500	0	2.504.767	5.761	4.726.404	5.147.638
De Crédito e Inversiones	127.618	340	0	152.925	280.883	1.496.255	24.350	0	1.697.269	1.090	3.218.964	3.499.847
De la Nación Argentina	17	0	0	0	17	97	0	0	0	0	97	114
Deutsche Bank (Chile)	0	0	0	0	0	0	0	0	0	0	0	0
DnB NOR Bank ASA	0	0	0	0	0	0	0	0	0	0	0	0
Do Brasil S.A.	0	0	0	0	0	0	0	0	0	0	0	0
Falabella	1.551	0	0	83.747	85.298	0	94.584	0	45.194	0	139.778	225.076
HSBC Bank (Chile)	0	0	0	0	0	10.861	0	0	0	0	10.861	10.861
Internacional	8.921	0	0	5.965	14.886	44.020	2.998	0	340	1	47.359	62.245
Itaú (Chile)	19.929	0	0	32.048	51.977	83.428	837	0	648.908	0	733.173	785.150
JP Morgan Chase Bank, N.A.	15.464	0	0	0	15.464	0	0	0	0	0	0	15.464
Of Tokyo - Mitsubishi Ufj. Ltd.	0	0	0	0	0	0	0	0	0	0	0	0
Paris	0	0	0	2.151	2.151	0	0	0	0	0	0	2.151
Penta	0	0	0	0	0	0	0	0	0	0	0	0
Rabobank Chile	4.084	0	0	5	4.089	58.825	0	0	0	0	58.825	62.914
Ripley	0	0	0	1.559	1.559	0	5.650	0	8.030	0	13.680	15.239
The Royal Bank of Scotland (Chile)	17.937	1	0	0	17.938	38.090	85	0	574	0	38.749	56.687
Santander - Chile	152.764	32.309	0	63.848	248.921	1.864.581	68.196	0	4.132.348	6.911	6.072.036	6.320.957
Scotiabank Chile	408.439	2	0	436.144	844.585	224.283	210	0	938.620	0	1.163.113	2.007.698
Security	20.288	0	0	51.091	71.379	338.567	3.411	0	280.859	0	622.837	694.216
Subtotal	1.629.734	68.000	0	1.158.394	2.856.128	7.917.747	311.205	0	12.554.449	13.763	20.797.164	23.653.292
Del Estado de Chile	166.126	0	0	234.823	400.949	1.388.386	240.998	0	2.650.433	0	4.279.817	4.680.766
Total sistema financiero	1.795.860	68.000	0	1.393.217	3.257.077	9.306.133	552.203	0	15.204.882	13.763	25.076.981	28.334.058

(1) Excluye letras de crédito.

(2) El 18 de enero de 2010 el Banco Monex cambia de nombre a Banco Consorcio.

Cuadro 13.15**Colocaciones reajustables en moneda nacional, por plazo e institución (1)**

Partidas: 1105-1245, 1405-1410 MB1

(Saldos en millones de pesos)

30 de junio de 2010

Institución	Pactadas hasta un año plazo					Pactadas a más de un año plazo					Total	
	Préstamos comerciales	Préstamos de consumo	Préstamos a instituciones financieras	Otros	Subtotal	Préstamos comerciales	Préstamos de consumo	Préstamos a instituciones financieras	Préstamos para vivienda	Otros		Subtotal
Bancos												
Bice	61.552	25	0	16.968	78.545	429.705	6.244	0	234.244	0	670.193	748.738
Bilbao Vizcaya Argentaria, Chile	215.239	42.718	0	28.302	286.259	629.662	32.424	0	1.429.787	0	2.091.873	2.378.132
Consorcio (2)	2.373	0	0	9.294	11.667	0	0	0	12.360	0	12.360	24.027
Corpbanca	181.866	5.987	0	158.065	345.918	505.408	20.044	0	666.882	0	1.192.334	1.538.252
De Chile	265.990	346	0	111.495	377.831	2.201.712	38.210	0	2.572.382	5.335	4.817.639	5.195.470
De Crédito e Inversiones	131.959	383	0	170.036	302.378	1.486.013	24.298	0	1.714.518	1.059	3.225.888	3.528.266
De la Nación Argentina	17	0	0	0	17	97	0	0	0	0	97	114
Deutsche Bank (Chile)	0	0	0	0	0	0	0	0	0	0	0	0
DnB NOR Bank ASA	0	0	0	0	0	0	0	0	0	0	0	0
Do Brasil S.A.	0	0	0	0	0	0	0	0	0	0	0	0
Falabella	1.593	0	0	84.180	85.773	0	94.426	0	45.984	0	140.410	226.183
HSBC Bank (Chile)	0	0	0	0	0	10.888	0	0	0	0	10.888	10.888
Internacional	8.359	0	0	5.840	14.199	47.090	3.117	0	350	1	50.558	64.757
Itaú (Chile)	17.170	0	0	31.655	48.825	85.336	816	0	667.290	0	753.442	802.267
JP Morgan Chase Bank, N.A.	15.324	0	0	0	15.324	0	0	0	0	0	0	15.324
Of Tokyo - Mitsubishi Ufj. Ltd.	0	0	0	0	0	0	0	0	0	0	0	0
Paris	0	0	0	2.154	2.154	0	0	0	0	0	0	2.154
Penta	0	0	0	0	0	0	0	0	0	0	0	0
Rabobank Chile	4.189	0	0	3	4.192	62.469	0	0	0	0	62.469	66.661
Ripley	0	0	0	1.531	1.531	0	5.630	0	8.060	0	13.690	15.221
The Royal Bank of Scotland (Chile)	4.707	1	0	0	4.708	39.626	81	0	572	0	40.279	44.987
Santander - Chile	154.366	32.289	0	61.564	248.219	1.894.009	66.959	0	4.190.890	6.866	6.158.724	6.406.943
Scotiabank Chile	327.980	2	0	435.315	763.297	308.231	190	0	944.890	0	1.253.311	2.016.608
Security	20.153	0	0	50.771	70.924	336.069	3.619	0	285.834	0	625.522	696.446
Subtotal	1.412.837	81.751	0	1.167.173	2.661.761	8.036.315	296.058	0	12.774.043	13.261	21.119.677	23.781.438
Del Estado de Chile	172.178	0	0	290.974	463.152	1.358.878	240.689	0	2.698.884	0	4.298.451	4.761.603
Total sistema financiero	1.585.015	81.751	0	1.458.147	3.124.913	9.395.193	536.747	0	15.472.927	13.261	25.418.128	28.543.041

(1) Excluye letras de crédito.

(2) El 18 de enero de 2010 el Banco Monex cambia de nombre a Banco Consorcio.

Cuadro 13.15**Colocaciones reajustables en moneda nacional, por plazo e institución (1)**

Partidas: 1105-1245, 1405-1410 MB1

(SalDOS en millones de pesos)

31 de julio de 2010

Institución	Pactadas hasta un año plazo					Pactadas a más de un año plazo					Total	
	Préstamos comerciales	Préstamos de consumo	Préstamos a instituciones financieras	Otros	Subtotal	Préstamos comerciales	Préstamos de consumo	Préstamos a instituciones financieras	Préstamos para vivienda	Otros		Subtotal
Bancos												
Bice	74.919	22	0	16.629	91.570	438.674	6.296	0	236.136	0	681.106	772.676
Bilbao Vizcaya Argentaria, Chile	217.035	20.985	0	27.381	265.401	620.326	53.996	0	1.444.196	0	2.118.518	2.383.919
Consortio (2)	2.364	0	0	9.317	11.681	0	0	0	13.153	0	13.153	24.834
Corpbanca	169.539	5.879	0	155.640	331.058	468.024	19.683	0	684.354	0	1.172.061	1.503.119
De Chile	237.709	219	0	106.041	343.969	2.189.302	38.621	0	2.606.480	5.362	4.839.765	5.183.734
De Crédito e Inversiones	137.209	335	0	189.998	327.542	1.494.056	24.149	0	1.731.469	961	3.250.635	3.578.177
De la Nación Argentina	17	0	0	0	17	97	0	0	0	0	97	114
Deutsche Bank (Chile)	0	0	0	0	0	0	0	0	0	0	0	0
DnB NOR Bank ASA	0	0	0	0	0	0	0	0	0	0	0	0
Do Brasil S.A.	0	0	0	0	0	0	0	0	0	0	0	0
Falabella	1.662	0	0	84.685	86.347	0	93.788	0	47.459	0	141.247	227.594
HSBC Bank (Chile)	0	0	0	0	0	10.907	0	0	0	0	10.907	10.907
Internacional	11.204	0	0	6.006	17.210	51.219	3.179	0	393	2	54.793	72.003
Itaú (Chile)	26.730	0	0	68.763	95.493	85.331	926	0	677.613	0	763.870	859.363
JP Morgan Chase Bank, N.A.	15.385	0	0	0	15.385	0	0	0	0	0	0	15.385
Of Tokyo - Mitsubishi Ufj. Ltd.	0	0	0	0	0	0	0	0	0	0	0	0
Paris	0	0	0	2.118	2.118	0	0	0	0	0	0	2.118
Penta	0	0	0	0	0	0	0	0	0	0	0	0
Rabobank Chile	4.011	0	0	2	4.013	60.540	0	0	0	0	60.540	64.553
Ripley	0	0	0	1.479	1.479	0	5.597	0	8.013	0	13.610	15.089
The Royal Bank of Scotland (Chile)	310	2	0	0	312	39.325	81	0	569	0	39.975	40.287
Santander - Chile	181.947	32.418	0	60.171	274.536	1.898.938	64.987	0	4.233.791	6.321	6.204.037	6.478.573
Scotiabank Chile	332.237	2	0	423.740	755.979	301.234	185	0	952.496	0	1.253.915	2.009.894
Security	20.802	0	0	50.235	71.037	339.790	3.709	0	289.448	0	632.947	703.984
Subtotal	1.433.080	59.862	0	1.202.205	2.695.147	7.997.763	315.197	0	12.925.570	12.646	21.251.176	23.946.323
Del Estado de Chile	172.656	0	0	290.581	463.237	1.366.675	239.577	0	2.724.114	0	4.330.366	4.793.603
Total sistema financiero	1.605.736	59.862	0	1.492.786	3.158.384	9.364.438	554.774	0	15.649.684	12.646	25.581.542	28.739.926

(1) Excluye letras de crédito.

(2) El 18 de enero de 2010 el Banco Monex cambia de nombre a Banco Consortio.

Cuadro 13.15**Colocaciones reajustables en moneda nacional, por plazo e institución (1)**

Partidas: 1105-1245, 1405-1410 MB1

(Saldos en millones de pesos)

Institución	Pactadas hasta un año plazo					Pactadas a más de un año plazo					Total	
	Préstamos	Préstamos	Préstamos	Otros	Subtotal	Préstamos	Préstamos	Préstamos	Préstamos	Otros		Subtotal
	comerciales	de consumo	a instituciones financieras			comerciales	de consumo	a instituciones financieras	para vivienda			
Bancos												
Bice	78.709	22	0	16.740	95.471	431.403	6.395	0	238.098	0	675.896	771.367
Bilbao Vizcaya Argentaria, Chile	222.886	29.190	0	26.533	278.609	623.080	46.235	0	1.465.814	0	2.135.129	2.413.738
Consorcio (2)	2.363	0	0	9.287	11.650	0	0	0	12.638	0	12.638	24.288
Corpbanca	191.556	5.773	0	152.521	349.850	535.759	19.326	0	734.841	0	1.289.926	1.639.776
De Chile	242.201	215	0	103.710	346.126	2.328.396	38.635	0	2.648.964	5.245	5.021.240	5.367.366
De Crédito e Inversiones	183.153	322	0	189.887	373.362	1.500.121	24.097	0	1.756.573	929	3.281.720	3.655.082
De la Nación Argentina	17	0	0	0	17	98	0	0	0	0	98	115
Deutsche Bank (Chile)	0	0	0	0	0	0	0	0	0	0	0	0
DnB NOR Bank ASA	0	0	0	0	0	0	0	0	0	0	0	0
Do Brasil S.A.	0	0	0	0	0	0	0	0	0	0	0	0
Falabella	1.667	0	0	85.403	87.070	0	93.332	0	49.046	0	142.378	229.448
HSBC Bank (Chile)	0	0	0	0	0	10.849	0	0	0	0	10.849	10.849
Internacional	12.401	0	0	6.341	18.742	55.480	3.249	0	423	3	59.155	77.897
Itaú (Chile)	27.811	0	0	68.237	96.048	87.297	907	0	693.661	0	781.865	877.913
JP Morgan Chase Bank, N.A.	15.492	0	0	0	15.492	0	0	0	0	0	0	15.492
Of Tokyo - Mitsubishi Ufj, Ltd.	0	0	0	0	0	0	0	0	0	0	0	0
Paris	0	0	0	2.094	2.094	0	0	0	0	0	0	2.094
Penta	0	0	0	0	0	0	0	0	0	0	0	0
Rabobank Chile	3.725	0	0	2	3.727	61.388	0	0	0	0	61.388	65.115
Ripley	0	0	0	1.316	1.316	0	5.574	0	7.989	0	13.563	14.879
The Royal Bank of Scotland (Chile)	0	1	0	0	1	38.838	78	0	568	0	39.484	39.485
Santander - Chile	237.105	32.411	0	73.451	342.967	1.955.114	64.610	0	4.292.466	5.625	6.317.815	6.660.782
Scotiabank Chile	313.383	1	0	488.899	802.283	326.666	165	0	960.243	0	1.287.074	2.089.357
Security	21.312	0	0	49.824	71.136	344.344	3.884	0	296.912	0	645.140	716.276
Subtotal	1.553.781	67.935	0	1.274.245	2.895.961	8.298.833	306.487	0	13.158.236	11.802	21.775.358	24.671.319
Del Estado de Chile	173.792	0	0	290.961	464.753	1.421.357	239.009	0	2.756.343	0	4.416.709	4.881.462
Total sistema financiero	1.727.573	67.935	0	1.565.206	3.360.714	9.720.190	545.496	0	15.914.579	11.802	26.192.067	29.552.781

(1) Excluye letras de crédito.

(2) El 18 de enero de 2010 el Banco Monex cambia de nombre a Banco Consorcio.

Cuadro 13.15**Colocaciones reajustables en moneda nacional, por plazo e institución (1)**

Partidas: 1105-1245, 1405-1410 MB1

(SalDOS en millones de pesos)

30 de septiembre de 2010

Institución	Pactadas hasta un año plazo					Pactadas a más de un año plazo					Total	
	Préstamos comerciales	Préstamos de consumo	Préstamos a instituciones financieras	Otros	Subtotal	Préstamos comerciales	Préstamos de consumo	Préstamos a instituciones financieras	Préstamos para vivienda	Otros		Subtotal
Bancos												
Bice	80.876	21	0	16.390	97.287	431.971	6.413	0	241.806	0	680.190	777.477
Bilbao Vizcaya Argentaria, Chile	218.203	19.867	0	25.900	263.970	616.350	55.924	0	1.478.940	0	2.151.214	2.415.184
Consortio (2)	858	0	0	9.232	10.090	0	0	0	13.832	0	13.832	23.922
Corpbanca	189.636	5.650	0	148.918	344.204	531.436	18.916	0	753.299	0	1.303.651	1.647.855
De Chile	249.950	268	0	100.883	351.101	2.302.430	38.646	0	2.680.796	5.107	5.026.979	5.378.080
De Crédito e Inversiones	186.909	294	0	189.049	376.252	1.515.170	23.929	0	1.765.216	893	3.305.208	3.681.460
De la Nación Argentina	17	0	0	0	17	85	0	0	0	0	85	102
Deutsche Bank (Chile)	0	0	0	0	0	0	0	0	0	0	0	0
DnB NOR Bank ASA	0	0	0	0	0	0	0	0	0	0	0	0
Do Brasil S.A.	0	0	0	0	0	0	0	0	0	0	0	0
Falabella	1.665	0	0	86.069	87.734	0	92.814	0	50.054	0	142.868	230.602
HSBC Bank (Chile)	0	0	0	0	0	16.258	0	0	139	0	16.397	16.397
Internacional	13.986	0	0	6.520	20.506	61.613	3.322	0	483	3	65.421	85.927
Itaú (Chile)	19.238	0	0	68.067	87.305	89.928	922	0	708.834	0	799.684	886.989
JP Morgan Chase Bank, N.A.	15.549	0	0	0	15.549	0	0	0	0	0	0	15.549
Of Tokyo - Mitsubishi Ufj. Ltd.	0	0	0	0	0	0	0	0	0	0	0	0
Paris	0	0	0	2.091	2.091	0	0	0	0	0	0	2.091
Penta	0	0	0	0	0	0	0	0	0	0	0	0
Rabobank Chile	3.514	0	0	2	3.516	60.371	0	0	0	0	60.371	63.887
Ripley	0	0	0	1.273	1.273	0	5.527	0	7.970	0	13.497	14.770
The Royal Bank of Scotland (Chile)	0	12	0	0	12	38.385	78	0	565	0	39.028	39.040
Santander - Chile	253.578	32.133	0	72.211	357.922	1.971.938	64.139	0	4.338.196	5.539	6.379.812	6.737.734
Scotiabank Chile	382.264	1	0	456.161	838.426	228.450	164	0	969.082	0	1.197.696	2.036.122
Security	15.978	0	0	49.014	64.992	333.180	4.070	0	301.272	0	638.522	703.514
Subtotal	1.632.221	58.246	0	1.231.780	2.922.247	8.197.565	314.864	0	13.310.484	11.542	21.834.455	24.756.702
Del Estado de Chile	180.170	0	0	291.984	472.154	1.457.124	237.742	0	2.792.259	0	4.487.125	4.959.279
Total sistema financiero	1.812.391	58.246	0	1.523.764	3.394.401	9.654.689	552.606	0	16.102.743	11.542	26.321.580	29.715.981

(1) Excluye letras de crédito.

(2) El 18 de enero de 2010 el Banco Monex cambia de nombre a Banco Consortio.

Cuadro 13.15**Colocaciones reajustables en moneda nacional, por plazo e institución (1)**

Partidas: 1105-1245, 1405-1410 MB1

(Saldos en millones de pesos)

Institución	Pactadas hasta un año plazo					Pactadas a más de un año plazo					Total	
	Préstamos	Préstamos	Préstamos	Otros	Subtotal	Préstamos	Préstamos	Préstamos	Préstamos	Otros		Subtotal
	comerciales	de consumo	a instituciones financieras			comerciales	de consumo	a instituciones financieras	para vivienda			
Bancos												
Bice	77.625	21	0	16.254	93.900	433.240	6.449	0	247.215	0	686.904	780.804
Bilbao Vizcaya Argentaria, Chile	226.824	28.817	0	25.328	280.969	612.860	48.745	0	1.507.657	0	2.169.262	2.450.231
Consorcio (2)	856	0	0	9.245	10.101	4.045	0	0	14.467	0	18.512	28.613
Corpbanca	199.183	5.547	0	146.145	350.875	559.865	18.572	0	774.845	0	1.353.282	1.704.157
De Chile	252.413	229	0	98.014	350.656	2.442.992	38.309	0	2.736.341	4.881	5.222.523	5.573.179
De Crédito e Inversiones	190.364	455	0	188.940	379.759	1.520.615	23.447	0	1.781.794	796	3.326.652	3.706.411
De la Nación Argentina	17	0	0	0	17	135	0	0	0	0	135	152
Deutsche Bank (Chile)	0	0	0	0	0	0	0	0	0	0	0	0
DnB NOR Bank ASA	0	0	0	0	0	0	0	0	0	0	0	0
Do Brasil S.A.	0	0	0	0	0	0	0	0	0	0	0	0
Falabella	1.794	0	0	86.365	88.159	0	92.288	0	52.862	0	145.150	233.309
HSBC Bank (Chile)	0	0	0	0	0	16.334	0	0	139	0	16.473	16.473
Internacional	21.424	0	0	6.757	28.181	61.497	3.368	0	486	3	65.354	93.535
Itaú (Chile)	16.802	0	0	48.407	65.209	110.260	961	0	726.668	0	837.889	903.098
JP Morgan Chase Bank, N.A.	15.627	0	0	0	15.627	0	0	0	0	0	0	15.627
Of Tokyo - Mitsubishi Ufj, Ltd.	0	0	0	0	0	0	0	0	0	0	0	0
Paris	0	0	0	2.077	2.077	0	0	0	0	0	0	2.077
Penta	0	0	0	0	0	0	0	0	0	0	0	0
Rabobank Chile	3.540	0	0	0	3.540	61.933	0	0	0	0	61.933	65.473
Ripley	0	0	0	1.268	1.268	0	5.499	0	7.955	0	13.454	14.722
The Royal Bank of Scotland (Chile)	0	31	0	0	31	38.429	74	0	562	0	39.065	39.096
Santander - Chile	268.715	32.031	0	71.673	372.419	1.987.757	63.066	0	4.394.259	4.950	6.450.032	6.822.451
Scotiabank Chile	383.921	2	0	451.350	835.273	237.339	158	0	979.917	0	1.217.414	2.052.687
Security	14.893	0	0	48.562	63.455	334.430	4.095	0	312.925	0	651.450	714.905
Subtotal	1.673.998	67.133	0	1.200.385	2.941.516	8.421.731	305.031	0	13.538.092	10.630	22.275.484	25.217.000
Del Estado de Chile	179.438	0	0	292.198	471.636	1.448.653	236.708	0	2.820.444	0	4.505.805	4.977.441
Total sistema financiero	1.853.436	67.133	0	1.492.583	3.413.152	9.870.384	541.739	0	16.358.536	10.630	26.781.289	30.194.441

(1) Excluye letras de crédito.

(2) El 18 de enero de 2010 el Banco Monex cambia de nombre a Banco Consorcio.

Cuadro 13.15**Colocaciones reajustables en moneda nacional, por plazo e institución (1)**

Partidas: 1105-1245, 1405-1410 MB1

(SalDOS en millones de pesos)

30 de noviembre de 2010

Institución	Pactadas hasta un año plazo					Pactadas a más de un año plazo					Total	
	Préstamos comerciales	Préstamos de consumo	Préstamos a instituciones financieras	Otros	Subtotal	Préstamos comerciales	Préstamos de consumo	Préstamos a instituciones financieras	Préstamos para vivienda	Otros		Subtotal
Bancos												
Bice	77.871	3	0	16.105	93.979	432.482	6.364	0	249.194	0	688.040	782.019
Bilbao Vizcaya Argentaria, Chile	227.010	33.577	0	24.320	284.907	617.780	43.530	0	1.532.862	0	2.194.172	2.479.079
Consortio (2)	852	0	0	9.281	10.133	6.780	0	0	15.532	0	22.312	32.445
Corpbanca	193.757	5.427	0	143.566	342.750	551.523	18.170	0	795.146	0	1.364.839	1.707.589
De Chile	257.977	242	0	95.331	353.550	2.464.494	38.100	0	2.763.453	4.898	5.270.945	5.624.495
De Crédito e Inversiones	174.355	502	0	173.755	348.612	1.538.669	23.030	0	1.800.846	760	3.363.305	3.711.917
De la Nación Argentina	17	0	0	0	17	136	0	0	0	0	136	153
Deutsche Bank (Chile)	0	0	0	0	0	0	0	0	0	0	0	0
DnB NOR Bank ASA	0	0	0	0	0	0	0	0	0	0	0	0
Do Brasil S.A.	0	0	0	0	0	0	0	0	0	0	0	0
Falabella	1.786	0	0	86.671	88.457	0	91.755	0	55.138	0	146.893	235.350
HSBC Bank (Chile)	0	0	0	0	0	16.398	0	0	236	0	16.634	16.634
Internacional	21.714	0	0	7.103	28.817	63.312	3.413	0	481	134	67.340	96.157
Itaú (Chile)	22.118	0	0	47.704	69.822	108.792	967	0	741.154	0	850.913	920.735
JP Morgan Chase Bank, N.A.	15.701	0	0	0	15.701	0	0	0	0	0	0	15.701
Of Tokyo - Mitsubishi Ufj. Ltd.	0	0	0	0	0	0	0	0	0	0	0	0
Paris	0	0	0	2.063	2.063	0	0	0	0	0	0	2.063
Penta	0	0	0	0	0	0	0	0	0	0	0	0
Rabobank Chile	3.464	0	0	0	3.464	65.547	0	0	0	0	65.547	69.011
Ripley	0	0	0	1.266	1.266	0	5.471	0	7.927	0	13.398	14.664
The Royal Bank of Scotland (Chile)	0	29	0	0	29	2.084	72	0	559	0	2.715	2.744
Santander - Chile	231.648	31.977	0	61.936	325.561	2.010.127	62.023	0	4.448.556	4.891	6.525.597	6.851.158
Scotiabank Chile	386.274	2	0	412.140	798.416	266.170	157	0	990.356	0	1.256.683	2.055.099
Security	17.684	0	0	47.932	65.616	327.585	4.097	0	310.487	0	642.169	707.785
Subtotal	1.632.228	71.759	0	1.129.173	2.833.160	8.471.879	297.149	0	13.711.927	10.683	22.491.638	25.324.798
Del Estado de Chile	179.765	0	0	271.133	450.898	1.439.872	235.176	0	2.857.089	0	4.532.137	4.983.035
Total sistema financiero	1.811.993	71.759	0	1.400.306	3.284.058	9.911.751	532.325	0	16.569.016	10.683	27.023.775	30.307.833

(1) Excluye letras de crédito.

(2) El 18 de enero de 2010 el Banco Monex cambia de nombre a Banco Consortio.

Cuadro 13.15**Colocaciones reajustables en moneda nacional, por plazo e institución (1)**

Partidas: 1105-1245, 1405-1410 MB1

(Saldos en millones de pesos)

Institución	31 de diciembre de 2010											
	Pactadas hasta un año plazo					Pactadas a más de un año plazo						Total
	Préstamos comerciales	Préstamos de consumo	Préstamos a instituciones financieras	Otros	Subtotal	Préstamos comerciales	Préstamos de consumo	Préstamos a instituciones financieras	Préstamos para vivienda	Otros	Subtotal	
Bancos												
Bice	79.280	2	0	15.052	94.334	425.841	6.323	0	248.480	0	680.644	774.978
Bilbao Vizcaya Argentaria, Chile	227.019	21.249	0	23.786	272.054	621.742	55.644	0	1.555.516	0	2.232.902	2.504.956
Consorcio (2)	3.954	0	0	9.337	13.291	6.677	0	0	17.435	0	24.112	37.403
Corpbanca	223.590	5.325	0	141.003	369.918	641.614	17.828	0	854.499	0	1.513.941	1.883.859
De Chile	247.963	371	0	92.695	341.029	2.523.656	38.152	0	2.797.731	4.726	5.364.265	5.705.294
De Crédito e Inversiones	188.167	432	0	152.533	341.132	1.568.226	22.846	0	1.814.256	723	3.406.051	3.747.183
De la Nación Argentina	17	0	0	0	17	99	0	0	0	0	99	116
Deutsche Bank (Chile)	0	0	0	0	0	0	0	0	0	0	0	0
DnB NOR Bank ASA	0	0	0	0	0	0	0	0	0	0	0	0
Do Brasil S.A.	0	0	0	0	0	0	0	0	0	0	0	0
Falabella	1.766	0	0	85.983	87.749	0	91.618	0	58.034	0	149.652	237.401
HSBC Bank (Chile)	0	0	0	0	0	13.365	0	0	732	0	14.097	14.097
Internacional	21.985	0	0	7.303	29.288	63.248	3.681	0	480	14	67.423	96.711
Itaú (Chile)	24.537	0	0	47.072	71.609	84.657	1.016	0	756.588	0	842.261	913.870
JP Morgan Chase Bank, N.A.	15.508	0	0	0	15.508	0	0	0	0	0	0	15.508
Of Tokyo - Mitsubishi Ufj, Ltd.	0	0	0	0	0	0	0	0	0	0	0	0
Paris	0	0	0	2.060	2.060	0	0	0	0	0	0	2.060
Penta	0	0	0	0	0	0	0	0	0	0	0	0
Rabobank Chile	2.901	0	0	0	2.901	66.354	0	0	0	0	66.354	69.255
Ripley	0	0	0	1.260	1.260	0	5.434	0	7.901	0	13.335	14.595
Santander - Chile	224.093	32.433	0	60.669	317.195	2.039.753	60.888	0	4.499.687	4.831	6.605.159	6.922.354
Scotiabank Chile	380.114	2	0	407.700	787.816	280.888	154	0	1.001.914	0	1.282.956	2.070.772
Security	24.232	2	0	46.641	70.875	348.515	4.138	0	311.839	0	664.492	735.367
Sudamericano (3)	0	0	0	0	0	2.093	0	0	536	0	2.629	2.629
Subtotal	1.665.126	59.816	0	1.093.094	2.818.036	8.686.728	307.722	0	13.925.628	10.294	22.930.372	25.748.408
Del Estado de Chile	180.264	0	0	273.440	453.704	1.447.609	234.123	0	2.907.221	0	4.588.953	5.042.657
Total sistema financiero	1.845.390	59.816	0	1.366.534	3.271.740	10.134.337	541.845	0	16.832.849	10.294	27.519.325	30.791.065

(1) Excluye letras de crédito.

(2) El 18 de enero de 2010 el Banco Monex cambia de nombre a Banco Consorcio.

(3) El 17 de diciembre de 2010 se concretó la compra de las operaciones en Chile de The Royal Bank of Scotland (Chile) por parte de Scotiabank, pasando a llamarse Banco Sudamericano.

Cuadro 13.16**Colocaciones totales en moneda extranjera, por plazo e institución**

Partidas: 1105-1240, 1405-1415, 1605-1660, MB1

(Saldos en millones de dólares)

Institución	Pactadas hasta un año plazo					Pactadas a más de un año plazo					Subtotal según plazo	Contingente	Total	
	Préstamos comerciales	Préstamos de consumo	Préstamos a instituciones financieras	Otros	Subtotal	Préstamos comerciales	Préstamos de consumo	Préstamos a instituciones financieras	Otros	Subtotal				
	(1)					(1)								
Bancos														
Bice	46,59	1,18	0,00	249,22	296,99	78,63	0,00	0,00	0,33	78,96	375,95	80,92	456,87	
Bilbao Vizcaya Argentaria, Chile	151,50	1,16	0,00	770,70	923,36	162,29	0,00	0,00	132,46	294,74	1.218,10	438,12	1.656,22	
Consorcio (2)	0,33	0,00	0,00	0,55	0,88	0,03	0,00	0,00	0,00	0,03	0,91	0,00	0,91	
Corpbanca	137,36	1,83	0,00	464,49	603,68	528,79	0,00	0,00	22,82	551,61	1.155,29	319,00	1.474,29	
De Chile	739,93	14,14	27,29	1.818,63	2.599,99	439,98	0,00	0,00	240,48	680,45	3.280,44	938,32	4.218,77	
De Crédito e Inversiones	236,88	6,03	0,00	1.375,13	1.618,04	423,85	0,00	0,00	57,34	481,18	2.099,22	458,35	2.557,57	
De la Nación Argentina	2,20	0,00	7,51	8,74	18,45	0,00	0,00	0,00	0,00	0,00	18,45	4,02	22,47	
Deutsche Bank (Chile)	0,00	0,00	0,00	0,00	0,00	0,00	0,00	0,00	0,00	0,00	0,00	0,00	0,00	
DnB NOR Bank ASA	0,00	0,00	0,00	19,55	19,55	13,13	0,00	0,00	0,00	13,13	32,68	72,00	104,68	
Do Brasil S.A.	4,14	0,00	0,00	48,46	52,60	2,27	0,00	0,00	0,00	2,27	54,88	14,83	69,71	
Falabella	0,00	0,16	0,00	0,00	0,16	0,00	0,00	0,00	0,00	0,00	0,16	0,00	0,16	
HSBC Bank (Chile)	16,97	0,00	0,00	106,89	123,86	45,62	0,00	0,00	1,19	46,81	170,66	92,64	263,30	
Internacional	10,42	0,00	0,00	74,77	85,19	1,99	0,00	0,00	0,00	1,99	87,18	25,93	113,11	
Itaú (Chile)	94,86	3,52	0,00	338,05	436,44	185,96	0,00	0,00	37,71	223,68	660,11	229,82	889,93	
JP Morgan Chase Bank, N.A.	0,00	0,00	15,00	0,00	15,00	0,00	0,00	0,00	0,00	0,00	15,00	0,00	15,00	
Of Tokyo - Mitsubishi Ufj. Ltd.	0,00	0,00	5,90	8,01	13,91	1,02	0,00	0,00	0,00	1,02	14,94	3,33	18,27	
Paris	0,00	0,01	0,00	0,00	0,01	0,00	0,00	0,00	0,00	0,00	0,01	0,00	0,01	
Penta	0,00	0,00	0,00	0,00	0,00	0,00	0,00	0,00	0,00	0,00	0,00	0,00	0,00	
Rabobank Chile	37,04	0,00	0,00	54,84	91,87	79,68	0,00	0,00	0,00	79,68	171,55	3,43	174,99	
Ripley	0,00	0,02	0,00	0,00	0,02	0,00	0,00	0,00	0,00	0,00	0,02	0,00	0,02	
Sudamericano	2,05	0,00	0,00	15,52	17,57	15,95	0,00	0,00	0,00	15,95	33,52	18,68	52,20	
Santander - Chile	237,47	17,98	0,00	883,21	1.138,66	165,62	0,00	0,00	135,70	301,32	1.439,98	930,31	2.370,29	
Scotiabank Chile	57,33	1,30	0,00	678,96	737,59	40,17	0,00	0,00	4,88	45,04	782,63	150,44	933,07	
Security	47,90	1,27	0,00	288,09	337,25	53,80	0,00	0,00	5,86	59,65	396,91	119,28	516,19	
Subtotal	1.822,97	48,60	55,70	7.203,81	9.131,07	2.238,78	0,00	0,00	638,77	2.877,51	12.008,59	3.899,42	15.908,03	
Del Estado de Chile	295,02	0,73	0,00	614,19	909,94	415,53	0,00	0,00	25,16	440,69	1.350,63	299,42	1.650,05	
Total sistema financiero	2.117,99	49,33	55,70	7.818,00	10.041,01	2.654,31	0,00	0,00	663,93	3.318,20	13.359,22	4.198,84	17.558,08	

(1) Incluye colocaciones a los sectores privado, público y exterior.

(2) El 18 de enero de 2010 el Banco Monex cambia de nombre a Banco Consorcio.

Cuadro 13.16

Colocaciones totales en moneda extranjera, por plazo e institución

Partidas: 1105-1240, 1405-1415, 1605-1660, MB1

(Saldos en millones de dólares)

Institución	Pactadas hasta un año plazo					Pactadas a más de un año plazo					28 de febrero de 2010		
	Préstamos comerciales (1)	Préstamos de consumo	Préstamos a instituciones financieras	Otros	Subtotal	Préstamos comerciales (1)	Préstamos de consumo	Préstamos a instituciones financieras	Otros	Subtotal	Subtotal según plazo	Contingente	Total
	Bancos												
Bice	46,50	1,53	0,00	257,38	305,41	80,21	0,00	0,00	0,33	80,54	385,95	83,11	469,06
Bilbao Vizcaya Argentaria, Chile	146,84	1,57	0,00	797,03	945,44	142,29	0,00	0,00	139,22	281,50	1.226,94	420,07	1.647,01
Consorcio (2)	0,33	0,00	0,00	0,55	0,88	0,03	0,00	0,00	0,00	0,03	0,91	0,00	0,91
Corpbanca	133,16	2,55	0,00	450,87	586,58	529,94	0,00	0,00	22,85	552,79	1.139,38	295,51	1.434,89
De Chile	730,65	20,04	27,42	1.781,54	2.559,66	472,39	0,00	0,00	238,28	710,68	3.270,33	953,41	4.223,74
De Crédito e Inversiones	233,60	8,12	0,00	1.417,93	1.659,66	433,07	0,00	0,00	57,12	490,18	2.149,84	645,93	2.795,77
De la Nación Argentina	2,20	0,00	7,52	9,61	19,33	0,00	0,00	0,00	0,00	0,00	19,33	2,14	21,48
Deutsche Bank (Chile)	0,00	0,00	0,00	0,00	0,00	0,00	0,00	0,00	0,00	0,00	0,00	0,00	0,00
DnB NOR Bank ASA	0,00	0,00	0,00	19,66	19,66	13,16	0,00	0,00	0,00	13,16	32,83	72,00	104,83
Do Brasil S.A.	0,40	0,00	0,00	53,99	54,40	5,69	0,00	0,00	0,00	5,69	60,09	13,41	73,50
Falabella	0,00	0,26	0,00	0,00	0,26	0,00	0,00	0,00	0,00	0,00	0,26	0,00	0,26
HSBC Bank (Chile)	19,31	0,00	0,00	139,21	158,53	36,33	0,00	0,00	0,53	36,86	195,38	82,86	278,24
Internacional	9,66	0,00	0,00	84,36	94,02	2,00	0,00	0,00	0,00	2,00	96,02	44,13	140,15
Itaú (Chile)	90,40	4,70	0,00	336,86	431,96	183,37	0,00	0,00	37,30	220,66	652,62	254,83	907,45
JP Morgan Chase Bank, N.A.	0,00	0,00	0,00	0,00	0,00	0,00	0,00	0,00	0,00	0,00	0,00	0,00	0,00
OfTokyo - Mitsubishi Ufj. Ltd.	0,00	0,00	6,65	8,02	14,67	1,03	0,00	0,00	0,00	1,03	15,70	2,86	18,56
Paris	0,00	0,02	0,00	0,00	0,02	0,00	0,00	0,00	0,00	0,00	0,02	0,00	0,02
Penta	0,00	0,00	0,00	0,00	0,00	0,00	0,00	0,00	0,00	0,00	0,00	0,00	0,00
Rabobank Chile	38,49	0,00	0,00	55,16	93,65	85,53	0,00	0,00	0,00	85,53	179,18	4,23	183,41
Ripley	0,00	0,02	0,00	0,00	0,02	0,00	0,00	0,00	0,00	0,00	0,02	0,00	0,02
The Royal Bank of Scotland (Chile)	2,06	0,00	0,00	15,53	17,59	15,97	0,00	0,00	0,00	15,97	33,55	18,73	52,28
Santander - Chile	230,40	22,32	0,00	938,93	1.191,64	165,40	0,00	0,00	134,97	300,37	1.492,01	883,97	2.375,98
Scotiabank Chile	59,90	1,68	0,00	666,39	727,96	37,29	0,00	0,00	4,61	41,90	769,87	159,54	929,41
Security	46,85	1,70	0,00	295,13	343,67	56,37	0,00	0,00	5,32	61,69	405,36	108,94	514,29
Subtotal	1.790,75	64,51	41,59	7.328,15	9.225,01	2.260,07	0,00	0,00	640,53	2.900,58	12.125,59	4.045,67	16.171,26
Del Estado de Chile	292,83	0,98	0,00	601,52	895,32	411,47	0,00	0,00	24,86	436,33	1.331,66	320,03	1.651,69
Total sistema financiero	2.083,58	65,49	41,59	7.929,67	10.120,33	2.671,54	0,00	0,00	665,39	3.336,91	13.457,25	4.365,70	17.822,95

(1) Incluye colocaciones a los sectores privado, público y exterior.

(2) El 18 de enero de 2010 el Banco Monex cambia de nombre a Banco Consorcio.

Cuadro 13.16**Colocaciones totales en moneda extranjera, por plazo e institución**

Partidas: 1105-1240, 1405-1415, 1605-1660, MB1

(SalDOS en millones de dólares)

Institución	Pactadas hasta un año plazo					Pactadas a más de un año plazo					31 de marzo de 2010		
	Préstamos comerciales (1)	Préstamos de consumo	Préstamos a instituciones financieras	Otros	Subtotal	Préstamos comerciales (1)	Préstamos de consumo	Préstamos a instituciones financieras	Otros	Subtotal	Subtotal según plazo	Contingente	Total
	Bancos												
Bice	46,98	1,30	0,00	267,86	316,15	75,11	0,00	0,00	0,33	75,44	391,59	70,50	462,08
Bilbao Vizcaya Argentaria, Chile	145,75	1,11	0,00	798,16	945,01	185,48	0,00	0,00	127,09	312,57	1.257,58	372,12	1.629,70
Consorcio (2)	0,33	0,00	0,00	0,50	0,83	0,03	0,00	0,00	0,00	0,03	0,86	0,00	0,86
Corpbanca	113,70	1,85	25,00	455,58	596,13	574,41	0,00	0,00	14,56	588,97	1.185,10	395,74	1.580,84
De Chile	594,87	15,38	27,56	1.729,34	2.367,16	440,90	0,00	0,00	375,62	816,53	3.183,68	1.020,33	4.204,01
De Crédito e Inversiones	204,83	5,95	0,00	1.365,89	1.576,67	430,19	0,00	0,00	53,42	483,61	2.060,28	728,32	2.788,60
De la Nación Argentina	1,21	0,00	4,01	9,84	15,06	0,00	0,00	0,00	0,00	0,00	15,06	6,19	21,25
Deutsche Bank (Chile)	0,00	0,00	0,00	0,00	0,00	0,00	0,00	0,00	0,00	0,00	0,00	0,00	0,00
DnB NOR Bank ASA	0,00	0,00	0,00	19,71	19,71	24,18	0,00	0,00	0,00	24,18	43,90	72,00	115,90
Do Brasil S.A.	0,78	0,00	0,00	47,27	48,06	5,62	0,00	0,00	0,00	5,62	53,67	14,38	68,06
Falabella	0,00	0,36	0,00	0,00	0,36	0,00	0,00	0,00	0,00	0,00	0,36	0,00	0,36
HSBC Bank (Chile)	21,36	0,00	0,00	115,39	136,74	35,99	0,00	0,00	2,60	38,59	175,33	85,47	260,79
Internacional	9,16	0,00	0,00	82,60	91,77	1,99	0,00	0,00	0,00	1,99	93,76	31,88	125,64
Itaú (Chile)	90,08	3,51	0,00	322,11	415,69	178,18	0,00	0,00	37,26	215,44	631,13	239,45	870,59
JP Morgan Chase Bank, N.A.	0,00	0,00	0,00	0,00	0,00	0,00	0,00	0,00	0,00	0,00	0,00	0,00	0,00
Of Tokyo - Mitsubishi Ufj. Ltd.	0,00	0,00	5,92	8,79	14,71	0,90	0,00	0,00	0,00	0,90	15,61	2,65	18,25
Paris	0,00	0,01	0,00	0,00	0,01	0,00	0,00	0,00	0,00	0,00	0,01	0,00	0,01
Penta	0,00	0,00	0,00	0,00	0,00	0,00	0,00	0,00	0,00	0,00	0,00	0,00	0,00
Rabobank Chile	35,38	0,00	0,00	64,99	100,37	87,34	0,00	0,00	0,00	87,34	187,71	2,84	190,56
Ripley	0,00	0,02	0,00	0,00	0,02	0,00	0,00	0,00	0,00	0,00	0,02	0,00	0,02
Sudamericano	2,06	0,00	0,00	15,54	17,61	15,98	0,00	0,00	0,00	15,98	33,59	8,76	42,35
Santander - Chile	252,64	16,81	0,00	1.018,41	1.287,86	165,20	0,00	0,00	131,17	296,37	1.584,23	978,79	2.563,02
Scotiabank Chile	58,05	1,25	0,00	474,19	533,48	39,65	0,00	0,00	4,53	44,17	577,66	221,46	799,12
Security	48,08	1,51	0,11	305,34	355,03	51,85	0,00	0,00	4,88	56,73	411,76	123,66	535,43
Subtotal	1.625,26	49,06	62,60	7.101,51	8.838,43	2.313,00	0,00	0,00	751,46	3.064,46	11.902,89	4.374,54	16.277,44
Del Estado de Chile	282,32	0,70	0,00	482,60	765,62	410,58	0,00	0,00	25,15	435,73	1.201,36	324,04	1.525,39
Total sistema financiero	1.907,58	49,76	62,60	7.584,11	9.604,05	2.723,58	0,00	0,00	776,61	3.500,19	13.104,25	4.698,58	17.802,83

(1) Incluye colocaciones a los sectores privado, público y exterior.

(2) El 18 de enero de 2010 el Banco Monex cambia de nombre a Banco Consorcio.

Cuadro 13.16

Colocaciones totales en moneda extranjera, por plazo e institución

Partidas: 1105-1240, 1405-1415, 1605-1660, MB1

(Saldos en millones de dólares)

Institución	Pactadas hasta un año plazo					Pactadas a más de un año plazo					Subtotal según plazo	Contingente	Total
	Préstamos comerciales	Préstamos de consumo	Préstamos a instituciones financieras	Otros	Subtotal	Préstamos comerciales	Préstamos de consumo	Préstamos a instituciones financieras	Otros	Subtotal			
	(1)					(1)							
Bancos													
Bice	43,10	1,39	0,00	253,68	298,16	76,52	0,00	0,00	0,33	76,86	375,02	79,77	454,79
Bilbao Vizcaya Argentaria, Chile	143,70	1,18	0,00	817,44	962,32	244,44	0,00	0,00	131,37	375,80	1.338,12	362,20	1.700,32
Consorcio (2)	0,33	0,00	0,00	0,49	0,82	0,02	0,00	0,00	0,00	0,02	0,84	0,00	0,84
Corpbanca	158,61	2,01	0,00	431,10	591,72	529,01	0,00	0,00	14,46	543,47	1.135,19	440,58	1.575,77
De Chile	564,74	15,42	27,64	1.815,47	2.423,27	458,43	0,00	0,00	376,80	835,23	3.258,50	1.021,62	4.280,11
De Crédito e Inversiones	201,92	6,25	0,00	1.374,52	1.582,69	428,23	0,00	0,00	49,65	477,87	2.060,56	726,33	2.786,89
De la Nación Argentina	2,07	0,00	3,50	10,90	16,47	0,00	0,00	0,00	0,00	0,00	16,47	8,36	24,83
Deutsche Bank (Chile)	0,00	0,00	0,00	0,00	0,00	0,00	0,00	0,00	0,00	0,00	0,00	0,00	0,00
DnB NOR Bank ASA	0,00	0,00	0,00	19,82	19,82	24,23	0,00	0,00	0,00	24,23	44,05	72,00	116,05
Do Brasil S.A.	0,75	0,00	0,00	54,49	55,25	5,38	0,00	0,00	0,00	5,38	60,63	17,31	77,94
Falabella	0,00	0,21	0,00	0,00	0,21	0,00	0,00	0,00	0,00	0,00	0,21	0,00	0,21
HSBC Bank (Chile)	25,55	0,00	0,00	174,61	200,16	35,33	0,00	0,00	14,66	49,99	250,15	87,11	337,26
Internacional	9,57	0,00	0,00	72,18	81,75	2,01	0,00	0,00	0,00	2,01	83,76	37,75	121,52
Itaú (Chile)	70,18	3,78	0,00	309,37	383,32	179,41	0,00	0,00	37,04	216,45	599,77	240,21	839,98
JP Morgan Chase Bank, N.A.	0,00	0,00	0,00	0,00	0,00	0,00	0,00	0,00	0,00	0,00	0,00	0,00	0,00
Of Tokyo - Mitsubishi Ufj. Ltd.	0,00	0,00	7,60	8,33	15,93	0,90	0,00	0,00	0,00	0,90	16,84	2,81	19,65
Paris	0,00	0,01	0,00	0,00	0,01	0,00	0,00	0,00	0,00	0,00	0,01	0,00	0,01
Penta	0,00	0,00	0,00	0,00	0,00	0,00	0,00	0,00	0,00	0,00	0,00	0,00	0,00
Rabobank Chile	34,72	0,00	0,00	78,11	112,83	87,53	0,00	0,00	0,00	87,53	200,36	2,25	202,61
Ripley	0,00	0,01	0,00	0,00	0,01	0,00	0,00	0,00	0,00	0,00	0,01	0,00	0,01
The Royal Bank of Scotland (Chile)	2,05	0,00	0,00	15,63	17,68	16,00	0,00	0,00	0,00	16,00	33,68	8,70	42,38
Santander - Chile	259,94	19,13	0,00	1.020,56	1.299,64	164,34	0,00	0,00	136,36	300,70	1.600,33	1.071,67	2.672,00
Scotiabank Chile	61,19	1,45	0,00	468,60	531,24	36,64	0,00	0,00	4,51	41,15	572,40	200,47	772,87
Security	50,29	1,57	0,25	326,93	379,03	51,69	0,00	0,00	5,44	57,13	436,16	115,96	552,12
Subtotal	1.628,71	52,41	38,99	7.252,23	8.972,33	2.340,11	0,00	0,00	770,62	3.110,72	12.083,06	4.495,10	16.578,16
Del Estado de Chile	273,12	0,70	0,00	456,24	730,06	411,35	0,00	0,00	25,13	436,47	1.166,53	374,02	1.540,55
Total sistema financiero	1.901,83	53,11	38,99	7.708,47	9.702,39	2.751,46	0,00	0,00	795,75	3.547,19	13.249,59	4.869,12	18.118,71

(1) Incluye colocaciones a los sectores privado, público y exterior.

(2) El 18 de enero de 2010 el Banco Monex cambia de nombre a Banco Consorcio

Cuadro 13.16**Colocaciones totales en moneda extranjera, por plazo e institución**

Partidas: 1105-1240, 1405-1415, 1605-1660, MB1

(SalDOS en millones de dólares)

Institución	Pactadas hasta un año plazo					Pactadas a más de un año plazo					Subtotal según plazo	Contingente	Total
	Préstamos comerciales	Préstamos de consumo	Préstamos a instituciones financieras	Otros	Subtotal	Préstamos comerciales	Préstamos de consumo	Préstamos a instituciones financieras	Otros	Subtotal			
	(1)					(1)							
Bancos													
Bice	48,08	1,71	0,00	254,09	303,88	81,79	0,00	0,00	0,33	82,13	386,00	80,26	466,26
Bilbao Vizcaya Argentaria, Chile	122,53	1,49	0,00	802,12	926,13	264,98	0,00	0,00	115,54	380,52	1.306,65	388,08	1.694,73
Consorcio (2)	0,18	0,00	0,00	0,49	0,67	0,02	0,00	0,00	0,00	0,02	0,69	0,00	0,69
Corpbanca	147,13	2,27	0,00	454,36	603,76	490,30	0,00	0,00	14,23	504,52	1.108,29	474,69	1.582,97
De Chile	557,54	19,38	27,66	1.776,06	2.380,65	455,64	0,00	0,00	375,97	831,61	3.212,26	972,39	4.184,65
De Crédito e Inversiones	180,84	7,46	0,00	1.440,11	1.628,41	420,39	0,00	0,00	49,44	469,83	2.098,24	675,87	2.774,11
De la Nación Argentina	1,21	0,00	0,00	12,44	13,65	0,00	0,00	0,00	0,00	0,00	13,65	5,46	19,11
Deutsche Bank (Chile)	0,00	0,00	0,00	0,00	0,00	0,00	0,00	0,00	0,00	0,00	0,00	0,00	0,00
DnB NOR Bank ASA	0,00	0,00	0,00	19,22	19,22	42,33	0,00	0,00	0,00	42,33	61,55	54,00	115,55
Do Brasil S.A.	3,72	0,00	0,00	57,49	61,21	5,31	0,00	0,00	0,00	5,31	66,52	24,17	90,70
Falabella	0,00	0,28	0,00	0,00	0,28	0,00	0,00	0,00	0,00	0,00	0,28	0,00	0,28
HSBC Bank (Chile)	37,04	0,00	0,00	208,42	245,46	38,02	0,00	0,00	0,50	38,53	283,98	85,81	369,79
Internacional	9,48	0,00	0,00	57,77	67,25	2,03	0,00	0,00	0,00	2,03	69,28	60,28	129,56
Itaú (Chile)	77,74	4,13	0,00	308,62	390,49	184,21	0,00	0,00	34,58	218,78	609,27	244,57	853,84
JP Morgan Chase Bank, N.A.	0,00	0,00	0,00	0,00	0,00	0,00	0,00	0,00	0,00	0,00	0,00	0,00	0,00
Of Tokyo - Mitsubishi Ufj. Ltd.	0,00	0,00	7,00	8,34	15,34	0,90	0,00	0,00	0,00	0,90	16,25	3,39	19,63
Paris	0,00	0,01	0,00	0,00	0,01	0,00	0,00	0,00	0,00	0,00	0,01	0,00	0,01
Penta	0,00	0,00	0,00	0,00	0,00	0,00	0,00	0,00	0,00	0,00	0,00	0,00	0,00
Rabobank Chile	39,88	0,00	0,00	79,61	119,49	91,83	0,00	0,00	0,00	91,83	211,32	2,09	213,41
Ripley	0,00	0,01	0,00	0,00	0,01	0,00	0,00	0,00	0,00	0,00	0,01	0,00	0,01
The Royal Bank of Scotland (Chile)	2,05	0,00	0,00	15,67	17,72	16,01	0,00	0,00	0,00	16,01	33,73	8,53	42,26
Santander - Chile	276,75	25,46	0,00	1.068,38	1.370,58	166,87	0,00	0,00	147,02	313,89	1.684,47	1.116,77	2.801,24
Scotiabank Chile	60,70	1,50	0,00	503,72	565,91	36,68	0,00	0,00	4,49	41,17	607,08	231,88	838,96
Security	50,44	1,90	0,06	309,40	361,79	53,43	0,00	0,00	5,53	58,96	420,75	120,18	540,93
Subtotal	1.615,31	65,60	34,72	7.376,31	9.091,91	2.350,74	0,00	0,00	747,63	3.098,37	12.190,28	4.548,42	16.738,69
Del Estado de Chile	270,30	0,78	0,00	583,83	854,91	498,57	0,00	0,00	21,22	519,79	1.374,69	350,19	1.724,88
Total sistema financiero	1.885,61	66,38	34,72	7.960,14	9.946,82	2.849,31	0,00	0,00	768,85	3.618,16	13.564,97	4.898,61	18.463,57

(1) Incluye colocaciones a los sectores privado, público y exterior.

(2) El 18 de enero de 2010 el Banco Monex cambia de nombre a Banco Consorcio

Cuadro 13.16

Colocaciones totales en moneda extranjera, por plazo e institución

Partidas: 1105-1240, 1405-1415, 1605-1660, MB1

(Saldos en millones de dólares)

Institución	Pactadas hasta un año plazo					Pactadas a más de un año plazo					Subtotal según plazo	Contingente	Total
	Préstamos comerciales	Préstamos de consumo	Préstamos a instituciones financieras	Otros	Subtotal	Préstamos comerciales	Préstamos de consumo	Préstamos a instituciones financieras	Otros	Subtotal			
	(1)					(1)							
Bancos													
Bice	49,14	1,70	0,00	263,79	314,64	83,79	0,00	0,00	0,00	83,79	398,43	72,67	471,10
Bilbao Vizcaya Argentaria, Chile	140,98	1,57	0,00	732,40	874,95	239,70	0,00	0,00	116,65	356,34	1.231,29	453,33	1.684,62
Consorcio (2)	0,18	0,00	0,00	0,50	0,68	0,02	0,00	0,00	0,00	0,02	0,70	0,00	0,70
Corpbanca	127,31	2,54	0,00	493,83	623,67	508,31	0,00	0,00	14,04	522,35	1.146,02	418,59	1.564,61
De Chile	526,22	20,69	27,77	1.746,77	2.321,46	477,05	0,00	0,00	362,98	840,04	3.161,50	1.019,26	4.180,76
De Crédito e Inversiones	167,41	8,06	0,00	1.406,13	1.581,60	435,26	0,00	0,00	48,16	483,41	2.065,02	685,77	2.750,79
De la Nación Argentina	1,22	0,00	0,00	11,04	12,25	0,00	0,00	0,00	0,00	0,00	12,25	5,08	17,34
Deutsche Bank (Chile)	0,00	0,00	0,00	0,00	0,00	0,00	0,00	0,00	0,00	0,00	0,00	0,00	0,00
DnB NOR Bank ASA	0,00	0,00	0,00	15,22	15,22	42,44	0,00	0,00	0,00	42,44	57,65	54,01	111,66
Do Brasil S.A.	3,73	0,00	0,00	57,64	61,37	5,24	0,00	0,00	0,00	5,24	66,61	19,40	86,00
Falabella	0,00	0,22	0,00	0,00	0,22	0,00	0,00	0,00	0,00	0,00	0,22	0,00	0,22
HSBC Bank (Chile)	31,27	0,00	0,00	176,11	207,37	38,11	0,00	0,00	8,42	46,54	253,91	94,19	348,10
Internacional	9,13	0,00	0,00	69,91	79,04	1,97	0,00	0,00	0,00	1,97	81,01	52,84	133,85
Itaú (Chile)	88,73	4,93	0,00	274,61	368,27	223,53	0,00	0,00	34,18	257,71	625,98	267,59	893,56
JP Morgan Chase Bank, N.A.	0,00	0,00	0,00	0,00	0,00	0,00	0,00	0,00	0,00	0,00	0,00	0,00	0,00
OfTokyo - Mitsubishi Ufj. Ltd.	0,00	0,00	53,11	10,64	63,75	0,91	0,00	0,00	0,00	0,91	64,65	3,35	68,01
Paris	0,00	0,01	0,00	0,00	0,01	0,00	0,00	0,00	0,00	0,00	0,01	0,00	0,01
Penta	0,00	0,00	0,00	0,00	0,00	0,00	0,00	0,00	0,00	0,00	0,00	0,00	0,00
Rabobank Chile	45,85	0,00	0,00	80,79	126,63	91,03	0,00	0,00	0,00	91,03	217,66	2,17	219,83
Ripley	0,00	0,01	0,00	0,00	0,01	0,00	0,00	0,00	0,00	0,00	0,01	0,00	0,01
The Royal Bank of Scotland (Chile)	2,05	0,00	0,00	15,66	17,71	13,66	0,00	0,00	0,00	13,66	31,37	5,13	36,49
Santander - Chile	268,34	25,19	0,00	1.135,52	1.429,06	181,74	0,00	0,00	161,12	342,86	1.771,92	1.094,07	2.865,99
Scotiabank Chile	47,28	1,59	0,00	580,25	629,12	24,68	0,00	0,00	15,74	40,42	669,54	189,99	859,53
Security	51,57	2,07	0,12	300,27	354,03	51,38	0,00	0,00	4,52	55,89	409,92	151,06	560,98
Subtotal	1.560,41	68,58	81,00	7.371,08	9.081,06	2.418,82	0,00	0,00	765,81	3.184,62	12.265,67	4.588,50	16.854,16
Del Estado de Chile	312,95	0,87	0,00	717,27	1.031,09	501,30	0,00	0,00	42,77	544,06	1.575,15	358,07	1.933,22
Total sistema financiero	1.873,36	69,45	81,00	8.088,35	10.112,15	2.920,12	0,00	0,00	808,58	3.728,68	13.840,82	4.946,57	18.787,38

(1) Incluye colocaciones a los sectores privado, público y exterior.

(2) El 18 de enero de 2010 el Banco Monex cambia de nombre a Banco Consorcio

Cuadro 13.16**Colocaciones totales en moneda extranjera, por plazo e institución**

Partidas: 1105-1240, 1405-1415, 1605-1660, MB1

(SalDOS en millones de dólares)

31 de julio de 2010

Institución	Pactadas hasta un año plazo					Pactadas a más de un año plazo					Subtotal según plazo	Contingente	Total	
	Préstamos comerciales	Préstamos de consumo	Préstamos a instituciones financieras	Otros	Subtotal	Préstamos comerciales	Préstamos de consumo	Préstamos a instituciones financieras	Otros	Subtotal				
	(1)					(1)								
Bancos														
Bice	46,91	1,64	0,00	260,09	308,64	85,15	0,00	0,00	0,00	85,15	393,78	62,66	456,45	
Bilbao Vizcaya Argentaria, Chile	92,69	1,60	0,00	820,50	914,78	284,13	0,00	0,00	118,18	402,31	1.317,09	322,47	1.639,56	
Consorcio (2)	0,18	0,00	0,00	0,44	0,62	0,00	0,00	0,00	0,00	0,00	0,62	0,00	0,62	
Corpbanca	126,09	2,50	0,00	512,05	640,63	503,55	0,00	0,00	13,34	516,89	1.157,53	330,11	1.487,63	
De Chile	609,16	19,44	27,81	1.864,17	2.520,57	510,90	0,00	0,00	359,35	870,25	3.390,82	1.048,39	4.439,21	
De Crédito e Inversiones	167,23	8,38	0,00	1.407,65	1.583,26	427,56	0,00	0,00	27,69	455,25	2.038,51	642,72	2.681,23	
De la Nación Argentina	0,00	0,00	0,00	11,49	11,49	0,00	0,00	0,00	0,00	0,00	11,49	6,77	18,26	
Deutsche Bank (Chile)	0,00	0,00	0,00	0,00	0,00	0,00	0,00	0,00	0,00	0,00	0,00	0,00	0,00	
DnB NOR Bank ASA	0,00	0,00	0,00	15,13	15,13	41,74	0,00	0,00	0,00	41,74	56,87	54,02	110,88	
Do Brasil S.A.	3,71	0,00	0,00	50,38	54,09	5,16	0,00	0,00	0,00	5,16	59,26	16,69	75,94	
Falabella	0,00	0,20	0,00	0,00	0,20	0,00	0,00	0,00	0,00	0,00	0,20	0,00	0,20	
HSBC Bank (Chile)	20,65	0,00	0,00	202,04	222,70	38,21	0,00	0,00	1,59	39,79	262,49	103,75	366,24	
Internacional	9,62	0,00	0,00	79,20	88,82	3,93	0,00	0,00	0,00	3,93	92,74	57,49	150,23	
Itaú (Chile)	66,12	4,85	0,00	278,39	349,35	226,45	0,00	0,00	33,85	260,29	609,65	242,44	852,08	
JP Morgan Chase Bank, N.A.	0,00	0,00	0,00	0,00	0,00	0,00	0,00	0,00	0,00	0,00	0,00	0,00	0,00	
Of Tokyo - Mitsubishi Ufj. Ltd.	0,00	0,00	45,61	9,19	54,80	0,91	0,00	0,00	0,00	0,91	55,71	6,59	62,30	
Paris	0,00	0,01	0,00	0,00	0,01	0,00	0,00	0,00	0,00	0,00	0,01	0,00	0,01	
Penta	0,00	0,00	0,00	0,00	0,00	0,00	0,00	0,00	0,00	0,00	0,00	0,00	0,00	
Rabobank Chile	47,41	0,00	0,00	78,43	125,84	99,56	0,00	0,00	0,00	99,56	225,39	2,35	227,74	
Ripley	0,00	0,02	0,00	0,00	0,02	0,00	0,00	0,00	0,00	0,00	0,02	0,00	0,02	
The Royal Bank of Scotland (Chile)	2,05	0,00	0,00	15,70	17,75	13,68	0,00	0,00	0,00	13,68	31,43	0,07	31,50	
Santander - Chile	256,34	25,24	0,00	1.205,02	1.486,59	192,29	0,00	0,00	162,94	355,23	1.841,82	1.054,60	2.896,43	
Scotiabank Chile	35,86	1,64	0,00	726,72	764,22	36,83	0,00	0,00	4,51	41,34	805,56	183,16	988,72	
Security	48,36	1,76	0,05	335,21	385,37	55,36	0,00	0,00	4,27	59,63	445,01	134,18	579,19	
Subtotal	1.532,38	67,28	73,47	7.871,80	9.544,88	2.525,41	0,00	0,00	725,72	3.251,11	12.796,00	4.268,46	17.064,44	
Del Estado de Chile	318,26	0,92	0,00	579,72	898,90	502,09	0,00	0,00	20,41	522,50	1.421,40	280,70	1.702,10	
Total sistema financiero	1.850,64	68,20	73,47	8.451,52	10.443,78	3.027,50	0,00	0,00	746,13	3.773,61	14.217,40	4.549,16	18.766,54	

(1) Incluye colocaciones a los sectores privado, público y exterior.

(2) El 18 de enero de 2010 el Banco Monex cambia de nombre a Banco Consorcio

Cuadro 13.16**Colocaciones totales en moneda extranjera, por plazo e institución**

Partidas: 1105-1240, 1405-1415, 1605-1660, MB1

(Saldos en millones de dólares)

Institución	31 de agosto de 2010										Subtotal según plazo	Contingente	Total	
	Pactadas hasta un año plazo					Pactadas a más de un año plazo								
	Préstamos comerciales	Préstamos de consumo	Préstamos a instituciones financieras	Otros	Subtotal	Préstamos comerciales	Préstamos de consumo	Préstamos a instituciones financieras	Otros	Subtotal				
	(1)					(1)								
Bancos														
Bice	44,33	1,39	0,00	256,09	301,81	89,13	0,00	0,00	4,90	94,03	395,85	69,09	464,94	
Bilbao Vizcaya Argentaria, Chile	191,85	1,50	0,00	811,55	1.004,90	208,72	0,00	0,00	118,61	327,33	1.332,22	305,19	1.637,41	
Consorcio (2)	0,18	0,00	0,00	0,54	0,72	0,00	0,00	0,00	0,00	0,00	0,72	0,00	0,72	
Corpbanca	143,78	2,39	0,00	530,84	677,00	573,02	0,00	0,00	20,64	593,66	1.270,66	354,39	1.625,06	
De Chile	645,54	17,93	27,88	1.974,72	2.666,07	505,93	0,00	0,00	348,22	854,15	3.520,22	974,62	4.494,84	
De Crédito e Inversiones	172,83	7,46	0,00	1.440,72	1.621,01	425,42	0,00	0,00	27,69	453,11	2.074,12	610,87	2.684,99	
De la Nación Argentina	1,82	0,00	0,00	12,00	13,82	0,00	0,00	0,00	0,00	0,00	13,82	6,52	20,34	
Deutsche Bank (Chile)	0,00	0,00	0,00	0,00	0,00	0,00	0,00	0,00	0,00	0,00	0,00	0,00	0,00	
DnB NOR Bank ASA	0,00	0,00	0,00	29,25	29,25	41,68	0,00	0,00	0,00	41,68	70,93	54,02	124,94	
Do Brasil S.A.	3,72	0,00	0,00	58,16	61,88	5,01	0,00	0,00	0,00	5,01	66,89	17,32	84,21	
Falabella	0,00	0,38	0,00	0,00	0,38	0,00	0,00	0,00	0,00	0,00	0,38	0,00	0,38	
HSBC Bank (Chile)	20,69	0,00	0,00	188,63	209,33	32,44	0,00	0,00	3,62	36,06	245,39	108,35	353,74	
Internacional	9,80	0,00	0,00	89,36	99,16	10,96	0,00	0,00	0,00	10,96	110,12	58,42	168,54	
Itaú (Chile)	74,10	4,27	0,00	292,37	370,73	248,03	0,00	0,00	33,66	281,69	652,42	247,15	899,58	
JP Morgan Chase Bank, N.A.	0,00	0,00	0,00	0,00	0,00	0,00	0,00	0,00	0,00	0,00	0,00	0,00	0,00	
Of Tokyo - Mitsubishi Ufj. Ltd.	0,20	0,00	34,52	3,90	38,62	0,91	0,00	0,00	0,00	0,91	39,53	6,83	46,36	
Paris	0,00	0,01	0,00	0,00	0,01	0,00	0,00	0,00	0,00	0,00	0,01	0,00	0,01	
Penta	0,00	0,00	0,00	0,00	0,00	4,51	0,00	0,00	0,00	4,51	4,51	0,00	4,51	
Rabobank Chile	48,83	0,00	0,00	74,45	123,27	108,65	0,00	0,00	0,00	108,65	231,92	3,43	235,35	
Ripley	0,00	0,02	0,00	0,00	0,02	0,00	0,00	0,00	0,00	0,00	0,02	0,00	0,02	
The Royal Bank of Scotland (Chile)	2,20	0,00	0,00	15,46	17,66	13,69	0,00	0,00	0,00	13,69	31,35	0,07	31,42	
Santander - Chile	268,91	23,95	0,00	1.312,12	1.604,98	234,44	0,00	0,00	160,91	395,35	2.000,33	981,69	2.982,02	
Scotiabank Chile	35,20	1,53	0,00	696,70	733,44	36,18	0,00	0,00	3,77	39,94	773,38	139,17	912,55	
Security	53,53	1,80	0,21	329,21	384,75	60,42	0,00	0,00	4,62	65,04	449,79	172,19	621,98	
Subtotal	1.717,51	62,63	62,61	8.116,07	9.958,81	2.599,14	0,00	0,00	726,64	3.325,77	13.284,58	4.109,32	17.393,91	
Del Estado de Chile	358,71	0,86	0,00	582,65	942,22	498,76	0,00	0,00	19,20	517,96	1.460,18	377,27	1.837,45	
Total sistema financiero	2.076,22	63,49	62,61	8.698,72	10.901,03	3.097,90	0,00	0,00	745,84	3.843,73	14.744,76	4.486,59	19.231,36	

(1) Incluye colocaciones a los sectores privado, público y exterior.

(2) El 18 de enero de 2010 el Banco Monex cambia de nombre a Banco Consorcio

Cuadro 13.16**Colocaciones totales en moneda extranjera, por plazo e institución**

Partidas: 1105-1240, 1405-1415, 1605-1660, MB1

(Saldos en millones de dólares)

Institución	Pactadas hasta un año plazo					Pactadas a más de un año plazo					30 de septiembre de 2010		
	Préstamos comerciales (1)	Préstamos de consumo	Préstamos a instituciones financieras	Otros	Subtotal	Préstamos comerciales (1)	Préstamos de consumo	Préstamos a instituciones financieras	Otros	Subtotal	Subtotal según plazo	Contingente	Total
	Bancos												
Bice	79,50	1,95	0,00	251,10	332,55	101,87	0,00	0,00	4,01	105,88	438,43	65,64	504,07
Bilbao Vizcaya Argentaria, Chile	132,07	1,89	0,00	866,30	1.000,26	258,89	0,00	0,00	91,96	350,85	1.351,11	286,23	1.637,34
Consorcio (2)	0,18	0,00	0,00	0,54	0,72	0,00	0,00	0,00	0,00	0,00	0,72	0,04	0,76
Corpbanca	168,39	2,96	35,00	518,58	724,93	553,92	0,00	0,00	28,25	582,17	1.307,10	391,06	1.698,16
De Chile	807,66	21,83	27,87	1.871,20	2.728,56	522,23	0,00	0,00	352,60	874,83	3.603,39	1.027,63	4.631,02
De Crédito e Inversiones	159,38	8,82	0,00	1.473,10	1.641,30	429,17	0,00	0,00	26,14	455,31	2.096,61	636,85	2.733,46
De la Nación Argentina	1,23	0,00	0,00	13,35	14,58	0,00	0,00	0,00	0,00	0,00	14,58	7,29	21,86
Deutsche Bank (Chile)	0,00	0,00	0,00	0,00	0,00	0,00	0,00	0,00	0,00	0,00	0,00	0,00	0,00
DnB NOR Bank ASA	0,00	0,00	0,00	36,27	36,27	58,92	0,00	0,00	0,00	58,92	95,19	36,01	131,20
Do Brasil S.A.	3,73	0,00	0,00	54,56	58,28	4,94	0,00	0,00	0,00	4,94	63,22	26,60	89,82
Falabella	0,00	0,32	0,00	0,00	0,32	0,00	0,00	0,00	0,00	0,00	0,32	0,00	0,32
HSBC Bank (Chile)	38,51	0,00	0,00	163,57	202,07	31,42	0,00	0,00	4,01	35,43	237,50	113,84	351,34
Internacional	11,73	0,00	0,00	82,43	94,16	12,67	0,00	0,00	0,00	12,67	106,83	56,86	163,69
Itaú (Chile)	69,21	5,44	0,00	317,27	391,92	289,57	0,00	0,00	38,60	328,17	720,09	249,30	969,39
JP Morgan Chase Bank, N.A.	0,00	0,00	0,00	0,00	0,00	0,00	0,00	0,00	0,00	0,00	0,00	0,00	0,00
Of Tokyo - Mitsubishi Ufj. Ltd.	0,00	0,00	49,72	4,71	54,43	0,90	0,00	0,00	0,00	0,90	55,33	6,83	62,16
Paris	0,00	0,01	0,00	0,00	0,01	0,00	0,00	0,00	0,00	0,00	0,01	0,00	0,01
Penta	0,00	0,00	0,00	0,00	0,00	4,53	0,00	0,00	0,00	4,53	4,53	0,00	4,53
Rabobank Chile	56,64	0,00	0,00	77,31	133,95	119,63	0,00	0,00	0,00	119,63	253,58	1,70	255,28
Ripley	0,00	0,01	0,00	0,00	0,01	0,00	0,00	0,00	0,00	0,00	0,01	0,00	0,01
The Royal Bank of Scotland (Chile)	0,30	0,00	0,00	15,08	15,38	13,71	0,00	0,00	0,00	13,71	29,09	0,08	29,16
Santander - Chile	260,82	28,00	30,00	1.300,45	1.619,28	240,74	0,00	0,00	195,27	436,01	2.055,29	965,54	3.020,83
Scotiabank Chile	35,10	1,71	0,00	654,49	691,31	36,00	0,00	0,00	3,79	39,79	731,09	200,74	931,83
Security	52,91	2,19	0,21	345,61	400,92	57,97	0,00	0,00	4,79	62,77	463,68	171,12	634,80
Subtotal	1.877,36	75,13	142,80	8.045,92	10.141,21	2.737,08	0,00	0,00	749,42	3.486,51	13.627,70	4.243,36	17.871,04
Del Estado de Chile	350,89	0,93	0,00	548,42	900,24	497,98	0,00	0,00	22,27	520,25	1.420,50	370,83	1.791,33
Total sistema financiero	2.228,25	76,06	142,80	8.594,34	11.041,45	3.235,06	0,00	0,00	771,69	4.006,76	15.048,20	4.614,19	19.662,37

(1) Incluye colocaciones a los sectores privado, público y exterior.

(2) El 18 de enero de 2010 el Banco Monex cambia de nombre a Banco Consorcio

Cuadro 13.16

Colocaciones totales en moneda extranjera, por plazo e institución

Partidas: 1105-1240, 1405-1415, 1605-1660, MB1

(Saldos en millones de dólares)

Institución	31 de octubre de 2010										Subtotal según plazo	Contingente	Total	
	Pactadas hasta un año plazo					Pactadas a más de un año plazo								
	Préstamos comerciales	Préstamos de consumo	Préstamos a instituciones financieras	Otros	Subtotal	Préstamos comerciales	Préstamos de consumo	Préstamos a instituciones financieras	Otros	Subtotal				
	(1)					(1)								
Bancos														
Bice	39,01	1,73	0,00	249,78	290,52	106,28	0,00	0,00	4,02	110,30	400,82	78,96	479,77	
Bilbao Vizcaya Argentaria, Chile	161,37	2,06	0,00	934,96	1.098,38	253,59	0,00	0,00	93,15	346,74	1.445,12	254,14	1.699,26	
Consorcio (2)	0,18	0,00	0,00	0,48	0,66	0,00	0,00	0,00	0,00	0,00	0,66	0,02	0,69	
Corpbanca	165,31	2,60	0,00	521,95	689,87	563,93	0,00	0,00	28,30	592,23	1.282,09	427,60	1.709,70	
De Chile	729,62	22,28	27,95	2.052,66	2.832,50	587,06	0,00	0,00	352,66	939,72	3.772,22	1.225,08	4.997,30	
De Crédito e Inversiones	184,51	8,60	0,00	1.551,50	1.744,61	438,95	0,00	0,00	25,96	464,92	2.209,52	734,12	2.943,65	
De la Nación Argentina	0,00	0,00	0,00	14,91	14,91	0,00	0,00	0,00	0,00	0,00	14,91	4,36	19,27	
Deutsche Bank (Chile)	0,00	0,00	0,00	0,00	0,00	0,00	0,00	0,00	0,00	0,00	0,00	0,00	0,00	
DnB NOR Bank ASA	0,00	0,00	0,00	36,36	36,36	59,08	0,00	0,00	0,00	59,08	95,44	36,00	131,44	
Do Brasil S.A.	3,71	0,00	0,00	67,84	71,55	4,71	0,00	0,00	0,00	4,71	76,25	22,97	99,23	
Falabella	0,00	0,39	0,00	0,00	0,39	0,00	0,00	0,00	0,00	0,00	0,39	0,00	0,39	
HSBC Bank (Chile)	39,45	0,00	0,00	176,51	215,96	30,53	0,00	0,00	1,27	31,80	247,76	143,44	391,19	
Internacional	13,47	0,00	0,00	88,00	101,48	15,60	0,00	0,00	0,00	15,60	117,08	60,40	177,48	
Itaú (Chile)	67,24	4,70	0,00	320,59	392,53	290,26	0,00	0,00	38,44	328,70	721,23	269,56	990,79	
JP Morgan Chase Bank, N.A.	0,00	0,00	0,00	0,00	0,00	0,00	0,00	0,00	0,00	0,00	0,00	0,00	0,00	
Of Tokyo - Mitsubishi Ufj. Ltd.	0,00	0,00	25,71	6,01	31,72	0,90	0,00	0,00	0,00	0,90	32,62	6,93	39,55	
Paris	0,00	0,02	0,00	0,00	0,02	0,00	0,00	0,00	0,00	0,00	0,02	0,00	0,02	
Penta	0,00	0,00	0,00	0,00	0,00	4,54	0,00	0,00	0,00	4,54	4,54	0,00	4,54	
Rabobank Chile	54,78	0,00	0,00	78,83	133,61	132,67	0,00	0,00	0,00	132,67	266,28	3,05	269,33	
Ripley	0,00	0,02	0,00	0,00	0,02	0,00	0,00	0,00	0,00	0,00	0,02	0,00	0,02	
The Royal Bank of Scotland (Chile)	0,30	0,00	0,00	15,13	15,42	13,73	0,00	0,00	0,00	13,73	29,15	0,08	29,23	
Santander - Chile	231,99	28,99	0,00	1.335,16	1.596,14	247,86	0,00	0,00	193,28	441,13	2.037,27	1.050,31	3.087,59	
Scotiabank Chile	31,84	1,60	0,00	741,10	774,54	36,05	0,00	0,00	3,35	39,40	813,94	184,68	998,62	
Security	52,69	2,01	0,56	333,74	389,00	57,92	0,00	0,00	3,97	61,89	450,89	193,82	644,71	
Subtotal	1.775,47	75,00	54,22	8.525,51	10.430,19	2.843,66	0,00	0,00	744,40	3.588,06	14.018,22	4.695,52	18.713,77	
Del Estado de Chile	342,00	0,95	0,00	543,72	886,67	622,84	0,00	0,00	19,14	641,97	1.528,64	376,27	1.904,91	
Total sistema financiero	2.117,47	75,95	54,22	9.069,23	11.316,86	3.466,50	0,00	0,00	763,54	4.230,03	15.546,86	5.071,79	20.618,68	

(1) Incluye colocaciones a los sectores privado, público y exterior.

(2) El 18 de enero de 2010 el Banco Monex cambia de nombre a Banco Consorcio.

Cuadro 13.16**Colocaciones totales en moneda extranjera, por plazo e institución**

Partidas: 1105-1240, 1405-1415, 1605-1660, MB1

(Saldos en millones de dólares)

30 de noviembre de 2010

Institución	Pactadas hasta un año plazo					Pactadas a más de un año plazo					Subtotal según plazo	Contingente	Total	
	Préstamos comerciales	Préstamos de consumo	Préstamos a instituciones financieras	Otros	Subtotal	Préstamos comerciales	Préstamos de consumo	Préstamos a instituciones financieras	Otros	Subtotal				
	(1)					(1)								
Bancos														
Bice	39,28	1,67	0,00	229,99	270,93	111,80	0,00	0,00	3,11	114,91	385,84	92,68	478,52	
Bilbao Vizcaya Argentaria, Chile	176,79	2,17	0,00	879,96	1.058,93	246,50	0,00	0,00	70,85	317,35	1.376,28	315,10	1.691,38	
Consorcio (2)	0,27	0,00	0,00	0,49	0,75	0,00	0,00	0,00	0,00	0,00	0,75	0,02	0,77	
Corpbanca	172,60	2,80	0,00	593,91	769,31	563,85	0,00	0,00	28,34	592,18	1.361,50	377,67	1.739,16	
De Chile	710,00	20,79	28,03	1.931,93	2.690,74	610,07	0,00	0,00	366,31	976,38	3.667,12	1.066,90	4.734,02	
De Crédito e Inversiones	193,81	8,46	0,00	1.628,07	1.830,34	431,67	0,00	0,00	25,32	456,99	2.287,33	690,25	2.977,58	
De la Nación Argentina	0,95	0,00	0,00	16,54	17,48	0,00	0,00	0,00	0,00	0,00	17,48	0,82	18,30	
Deutsche Bank (Chile)	0,00	0,00	0,00	0,00	0,00	0,00	0,00	0,00	0,00	0,00	0,00	0,00	0,00	
DnB NOR Bank ASA	0,00	0,00	0,00	43,40	43,40	58,88	0,00	0,00	0,00	58,88	102,28	36,00	138,28	
Do Brasil S.A.	4,72	0,00	0,00	76,79	81,51	4,28	0,00	0,00	0,00	4,28	85,79	19,78	105,58	
Falabella	0,00	0,22	0,00	0,00	0,22	0,00	0,00	0,00	0,00	0,00	0,22	0,00	0,22	
HSBC Bank (Chile)	49,52	0,01	12,00	159,90	221,43	30,47	0,00	0,00	1,28	31,74	253,17	116,53	369,69	
Internacional	12,91	0,00	0,00	96,76	109,66	17,66	0,00	0,00	0,00	17,66	127,32	64,73	192,05	
Itaú (Chile)	69,43	5,17	0,00	339,53	414,13	295,41	0,00	0,00	35,66	331,07	745,20	283,81	1.029,01	
JP Morgan Chase Bank, N.A.	0,00	0,00	0,00	0,00	0,00	0,00	0,00	0,00	0,00	0,00	0,00	0,00	0,00	
Of Tokyo - Mitsubishi Ufj. Ltd.	0,25	0,00	33,53	6,02	39,79	0,90	0,00	0,00	0,00	0,90	40,70	4,91	45,61	
Paris	0,00	0,01	0,00	0,00	0,01	0,00	0,00	0,00	0,00	0,00	0,01	0,00	0,01	
Penta	0,00	0,00	0,00	0,00	0,00	4,56	0,00	0,00	0,00	4,56	4,56	0,00	4,56	
Rabobank Chile	53,63	0,00	0,00	86,14	139,76	147,85	0,00	0,00	0,00	147,85	287,61	2,43	290,04	
Ripley	0,00	0,01	0,00	0,00	0,01	0,00	0,00	0,00	0,00	0,00	0,01	0,00	0,01	
The Royal Bank of Scotland (Chile)	0,00	0,00	0,00	0,14	0,14	0,00	0,00	0,00	0,00	0,00	0,14	0,00	0,14	
Santander - Chile	222,35	25,89	0,00	1.460,82	1.709,06	258,55	0,00	0,00	178,88	437,43	2.146,49	1.196,11	3.342,59	
Scotiabank Chile	30,42	1,54	0,00	750,49	782,44	53,87	0,00	0,00	3,37	57,23	839,68	193,50	1.033,18	
Security	47,56	2,00	0,49	364,37	414,41	33,94	0,00	0,00	3,43	37,37	451,78	160,92	612,69	
Subtotal	1.784,49	70,74	74,05	8.665,25	10.594,45	2.870,26	0,00	0,00	716,55	3.586,78	14.181,26	4.622,16	18.803,39	
Del Estado de Chile	293,32	1,01	0,00	566,01	860,34	624,19	0,00	0,00	15,25	639,44	1.499,78	364,98	1.864,76	
Total sistema financiero	2.077,81	71,75	74,05	9.231,26	11.454,79	3.494,45	0,00	0,00	731,80	4.226,22	15.681,04	4.987,14	20.668,15	

(1) Incluye colocaciones a los sectores privado, público y exterior.

(2) El 18 de enero de 2010 el Banco Monex cambia de nombre a Banco Consorcio.

Cuadro 13.16

Colocaciones totales en moneda extranjera, por plazo e institución

Partidas: 1105-1240, 1405-1415, 1605-1660, MB1

(Saldos en millones de dólares)

Institución	Pactadas hasta un año plazo					Pactadas a más de un año plazo					31 de diciembre de 2010		
	Préstamos comerciales (1)	Préstamos de consumo	Préstamos a instituciones financieras	Otros	Subtotal	Préstamos comerciales (1)	Préstamos de consumo	Préstamos a instituciones financieras	Otros	Subtotal	Subtotal según plazo	Contingente	Total
	Bancos												
Bice	39,01	1,21	0,00	203,87	244,09	112,79	0,00	0,00	0,00	112,79	356,88	100,53	457,41
Bilbao Vizcaya Argentaria, Chile	269,80	2,00	0,00	890,83	1.162,63	269,11	0,00	0,00	71,42	340,52	1.503,16	287,17	1.790,32
Consorcio (2)	0,18	0,00	0,00	0,49	0,67	7,65	0,00	0,00	0,00	7,65	8,32	0,02	8,34
Corpbanca	156,60	2,42	0,00	559,16	718,18	495,60	0,00	0,00	28,28	523,88	1.242,06	432,12	1.674,18
De Chile	671,63	17,94	28,07	2.024,33	2.741,97	595,27	0,00	0,00	365,35	960,61	3.702,58	1.196,54	4.899,12
De Crédito e Inversiones	209,71	8,11	0,00	1.585,39	1.803,21	423,84	0,00	0,00	24,50	448,34	2.251,55	752,43	3.003,98
De la Nación Argentina	0,29	0,00	0,00	14,03	14,32	0,00	0,00	0,00	0,00	0,00	14,32	2,33	16,65
Deutsche Bank (Chile)	0,00	0,00	0,00	0,00	0,00	0,00	0,00	0,00	0,00	0,00	0,00	0,00	0,00
DnB NOR Bank ASA	0,00	0,00	0,00	43,41	43,41	77,09	0,00	0,00	0,00	77,09	120,50	18,00	138,50
Do Brasil S.A.	4,73	0,00	0,00	57,57	62,30	4,63	0,00	0,00	0,00	4,63	66,92	16,20	83,12
Falabella	0,00	0,24	0,00	0,00	0,24	0,00	0,00	0,00	0,00	0,00	0,24	0,00	0,24
HSBC Bank (Chile)	65,53	0,00	0,00	145,95	211,48	29,08	0,00	0,00	1,55	30,63	242,11	140,80	382,91
Internacional	18,78	0,00	0,00	93,98	112,76	16,60	0,00	0,00	0,00	16,60	129,36	58,88	188,24
Itaú (Chile)	62,69	4,77	0,00	309,01	376,46	258,23	0,00	0,00	35,14	293,37	669,83	274,90	944,73
JP Morgan Chase Bank, N.A.	0,00	0,00	0,00	0,00	0,00	0,00	0,00	0,00	0,00	0,00	0,00	0,00	0,00
Of Tokyo - Mitsubishi Ufj. Ltd.	0,07	0,00	38,31	3,51	41,90	0,91	0,00	0,00	0,00	0,91	42,80	4,49	47,29
Paris	0,00	0,01	0,00	0,00	0,01	0,00	0,00	0,00	0,00	0,00	0,01	0,00	0,01
Penta	0,00	0,00	0,00	0,00	0,00	4,57	0,00	0,00	0,00	4,57	4,57	0,00	4,57
Rabobank Chile	67,66	0,00	0,00	90,40	158,06	175,23	0,00	0,00	0,00	175,23	333,29	1,64	334,93
Ripley	0,00	0,01	0,00	0,00	0,01	0,00	0,00	0,00	0,00	0,00	0,01	0,00	0,01
Santander - Chile	212,42	22,81	0,00	1.428,70	1.663,92	274,73	0,00	0,00	178,97	453,69	2.117,62	1.236,52	3.354,14
Scotiabank Chile	33,75	1,45	0,00	568,66	603,85	51,35	0,00	0,00	0,71	52,05	655,90	203,88	859,78
Security	47,84	1,84	0,47	375,24	425,39	38,91	0,00	0,00	3,43	42,33	467,72	188,55	656,27
Sudamericano (3)	0,00	0,00	0,00	0,14	0,14	0,00	0,00	0,00	0,00	0,00	0,14	0,00	0,14
Subtotal	1.860,69	62,81	66,85	8.394,67	10.385,00	2.835,59	0,00	0,00	709,35	3.544,89	13.929,89	4.915,00	18.844,88
Del Estado de Chile	285,34	0,93	0,00	469,05	755,31	730,63	0,00	0,00	14,49	745,12	1.500,43	360,25	1.860,68
Total sistema financiero	2.146,03	63,74	66,85	8.863,72	11.140,31	3.566,22	0,00	0,00	723,84	4.290,01	15.430,32	5.275,25	20.705,56

(1) Incluye colocaciones a los sectores privado, público y exterior.

(2) El 18 de enero de 2010 el Banco Monex cambia de nombre a Banco Consorcio.

(3) El 17 de diciembre de 2010 se concretó la compra de las operaciones en Chile de The Royal Bank of Scotland (Chile) por parte de Scotiabank, pasando a llamarse Banco Sudamericano.

Cuadro 13.17**Colocaciones totales en moneda extranjera, por institución (1)**

Partidas: 1105-1240, MB1

(Saldos en millones de dólares)

Institución	2009		2010				
	Diciembre	Enero	Febrero	Marzo	Abril	Mayo	Junio
Bancos							
Bice	365,24	375,95	385,95	391,59	375,02	386,00	398,43
Bilbao Vizcaya Argentaria, Chile	1.092,06	1.218,10	1.226,94	1.257,58	1.338,12	1.306,65	1.231,29
Consorcio (2)	0,92	0,91	0,91	0,86	0,84	0,69	0,70
Corpbanca	1.138,85	1.155,29	1.139,38	1.185,10	1.135,19	1.108,29	1.146,02
De Chile	3.285,69	3.280,44	3.270,33	3.183,68	3.258,50	3.212,26	3.161,50
De Crédito e Inversiones	2.030,58	2.099,22	2.149,84	2.060,28	2.060,56	2.098,24	2.065,02
De la Nación Argentina	15,78	18,45	19,33	15,06	16,47	13,65	12,25
Deutsche Bank (Chile)	0,00	0,00	0,00	0,00	0,00	0,00	0,00
DnB NOR Bank ASA	33,62	32,68	32,83	43,90	44,05	61,55	57,65
Do Brasil S.A.	61,72	54,88	60,09	53,67	60,63	66,52	66,61
Falabella	0,15	0,16	0,26	0,36	0,21	0,28	0,22
HSBC Bank (Chile)	194,96	170,66	195,38	175,33	250,15	283,98	253,91
Internacional	84,64	87,18	96,02	93,76	83,76	69,28	81,01
Itaú (Chile)	635,70	660,11	652,62	631,13	599,77	609,27	625,98
JP Morgan Chase Bank, N.A.	0,00	15,00	0,00	0,00	0,00	0,00	0,00
Of Tokyo - Mitsubishi Ufj. Ltd.	21,79	14,94	15,70	15,61	16,84	16,25	64,65
Paris	0,01	0,01	0,02	0,01	0,01	0,01	0,01
Penta	0,00	0,00	0,00	0,00	0,00	0,00	0,00
Rabobank Chile	161,52	171,55	179,18	187,71	200,36	211,32	217,66
Ripley	0,02	0,02	0,02	0,02	0,01	0,01	0,01
The Royal Bank of Scotland (Chile) (3)	34,44	33,52	33,55	33,59	33,68	33,73	31,37
Santander - Chile	1.414,31	1.439,98	1.492,01	1.584,23	1.600,33	1.684,47	1.771,92
Scotiabank Chile	654,17	782,63	769,87	577,66	572,40	607,08	669,54
Security	380,29	396,91	405,36	411,76	436,16	420,75	409,92
Sudamericano (3)	-	-	-	-	-	-	-
Subtotal	11.606,46	12.008,59	12.125,59	11.902,89	12.083,06	12.190,28	12.265,67
Del Estado de Chile	1.350,89	1.350,63	1.331,66	1.201,36	1.166,53	1.374,69	1.575,15
Total sistema financiero	12.957,35	13.359,22	13.457,25	13.104,25	13.249,59	13.564,97	13.840,82

(1) Excluye colocaciones contingentes.

(2) El 18 de enero de 2010 el Banco Monex cambia de nombre a Banco Consorcio.

(3) El 17 de diciembre de 2010 se concretó la compra de las operaciones en Chile de The Royal Bank of Scotland (Chile) por parte de Scotiabank, pasando a llamarse Banco Sudamericano.

Cuadro 13.17 (Continuación)**Colocaciones totales en moneda extranjera, por institución (1)**

Partidas: 1105-1240, MB1

(Saldos en millones de dólares)

	2010						Variaciones porcentuales		Institución
	Julio	Agosto	Septiembre	Octubre	Noviembre	Diciembre	Mensual	Anual	
									Bancos
	393,78	395,85	438,43	400,82	385,84	356,88	-7,51	-2,29	Bice
	1.317,09	1.332,22	1.351,11	1.445,12	1.376,28	1.503,16	9,22	37,64	Bilbao Vizcaya Argentaria, Chile
	0,62	0,72	0,72	0,66	0,75	8,32	1009,33	804,35	Consortio (2)
	1.157,53	1.270,66	1.307,10	1.282,09	1.361,50	1.242,06	-8,77	9,06	Corpbanca
	3.390,82	3.520,22	3.603,39	3.772,22	3.667,12	3.702,58	0,97	12,69	De Chile
	2.038,51	2.074,12	2.096,61	2.209,52	2.287,33	2.251,55	-1,56	10,88	De Crédito e Inversiones
	11,49	13,82	14,58	14,91	17,48	14,32	-18,08	-9,25	De la Nación Argentina
	0,00	0,00	0,00	0,00	0,00	0,00	0,00	0,00	Deutsche Bank (Chile)
	56,87	70,93	95,19	95,44	102,28	120,50	17,81	258,42	DnB NOR Bank ASA
	59,26	66,89	63,22	76,25	85,79	66,92	-22,00	8,43	Do Brasil S.A.
	0,20	0,38	0,32	0,39	0,22	0,24	9,09	60,00	Falabella
	262,49	245,39	237,50	247,76	253,17	242,11	-4,37	24,18	HSBC Bank (Chile)
	92,74	110,12	106,83	117,08	127,32	129,36	1,60	52,84	Internacional
	609,65	652,42	720,09	721,23	745,20	669,83	-10,11	5,37	Itaú (Chile)
	0,00	0,00	0,00	0,00	0,00	0,00	0,00	0,00	JP Morgan Chase Bank, N.A.
	55,71	39,53	55,33	32,62	40,70	42,80	5,16	96,42	Of Tokyo - Mitsubishi Ufj. Ltd.
	0,01	0,01	0,01	0,02	0,01	0,01	0,00	0,00	París
	0,00	4,51	4,53	4,54	4,56	4,57	0,22	0,00	Penta
	225,39	231,92	253,58	266,28	287,61	333,29	15,88	106,35	Rabobank Chile
	0,02	0,02	0,01	0,02	0,01	0,01	0,00	-50,00	Ripley
	31,43	31,35	29,09	29,15	0,14	-	-	-	The Royal Bank of Scotland (Chile) (3)
	1.841,82	2.000,33	2.055,29	2.037,27	2.146,49	2.117,62	-1,34	49,73	Santander - Chile
	805,56	773,38	731,09	813,94	839,68	655,90	-21,89	0,26	Scotiabank Chile
	445,01	449,79	463,68	450,89	451,78	467,72	3,53	22,99	Security
	-	-	-	-	0,14	-	-	-	Sudamericano (3)
	12.796,00	13.284,58	13.627,70	14.018,22	14.181,26	13.929,89	-1,77	20,02	Subtotal
	1.421,40	1.460,18	1.420,50	1.528,64	1.499,78	1.500,43	0,04	11,07	Del Estado de Chile
	14.217,40	14.744,76	15.048,20	15.546,86	15.681,04	15.430,32	-1,60	19,09	Total sistema financiero

Cuadro 13.18**Total de colocaciones en moneda extranjera, por institución (1)**

Partidas: 1105-1245, 1405-1415, 1605-1660, MB1

(Saldos en millones de dólares)

Institución	2009		2010					
	Diciembre	Enero	Febrero	Marzo	Abril	Mayo	Junio	
Bancos								
Bice	437,48	456,87	469,06	462,08	454,79	466,26	471,10	
Bilbao Vizcaya Argentaria, Chile	1.509,80	1.656,22	1.647,01	1.629,70	1.700,32	1.694,73	1.684,62	
Consorcio (2)	0,92	0,91	0,91	0,86	0,84	0,69	0,70	
Corpbanca	1.419,95	1.474,29	1.434,89	1.580,84	1.575,77	1.582,97	1.564,61	
De Chile	4.228,78	4.218,77	4.223,74	4.204,01	4.280,11	4.184,65	4.180,76	
De Crédito e Inversiones	2.546,36	2.557,57	2.795,77	2.788,60	2.786,89	2.774,11	2.750,79	
De la Nación Argentina	19,86	22,47	21,48	21,25	24,83	19,11	17,34	
Deutsche Bank (Chile)	0,00	0,00	0,00	0,00	0,00	0,00	0,00	
DnB NOR Bank ASA	33,62	104,68	104,83	115,90	116,05	115,55	111,66	
Do Brasil S.A.	78,67	69,71	73,50	68,06	77,94	90,70	86,00	
Falabella	0,15	0,16	0,26	0,36	0,21	0,28	0,22	
HSBC Bank (Chile)	305,50	263,30	278,24	260,79	337,26	369,79	348,10	
Internacional	119,76	113,11	140,15	125,64	121,52	129,56	133,85	
Itaú (Chile)	830,45	889,93	907,45	870,59	839,98	853,84	893,56	
JP Morgan Chase Bank, N.A.	0,00	15,00	0,00	0,00	0,00	0,00	0,00	
Of Tokyo - Mitsubishi Ufj. Ltd.	22,69	18,27	18,56	18,25	19,65	19,63	68,01	
Paris	0,01	0,01	0,02	0,01	0,01	0,01	0,01	
Penta	0,00	0,00	0,00	0,00	0,00	0,00	0,00	
Rabobank Chile	165,44	174,99	183,41	190,56	202,61	213,41	219,83	
Ripley	0,02	0,02	0,02	0,02	0,01	0,01	0,01	
The Royal Bank of Scotland (Chile) (3)	53,14	52,20	52,28	42,35	42,38	42,26	36,49	
Santander - Chile	2.416,14	2.370,29	2.375,98	2.563,02	2.672,00	2.801,24	2.865,99	
Scotiabank Chile	803,59	933,07	929,41	799,12	772,87	838,96	859,53	
Security	485,64	516,19	514,29	535,43	552,12	540,93	560,98	
Sudamericano (3)	-	-	-	-	-	-	-	
Subtotal	15.477,97	15.908,03	16.171,26	16.277,44	16.578,16	16.738,69	16.854,16	
Del Estado de Chile	1.651,83	1.650,05	1.651,69	1.525,39	1.540,55	1.724,88	1.933,22	
Total sistema financiero	17.129,80	17.558,08	17.822,95	17.802,83	18.118,71	18.463,57	18.787,38	

(1) Incluye colocaciones contingentes.

(2) El 18 de enero de 2010 el Banco Monex cambia de nombre a Banco Consorcio.

(3) El 17 de diciembre de 2010 se concretó la compra de las operaciones en Chile de The Royal Bank of Scotland (Chile) por parte de Scotiabank, pasando a llamarse Banco Sudamericano.

Cuadro 13.18 (Continuación)**Total de colocaciones en moneda extranjera, por institución (1)**

Partidas: 1105-1245, 1405-1415, 1605-1660, MB1

(Saldos en millones de dólares)

		2010					Variaciones porcentuales		Institución
Julio	Agosto	Septiembre	Octubre	Noviembre	Diciembre	Mensual	Anual		
Bancos									
456,45	464,94	504,07	479,77	478,52	457,41	-4,41	4,56	Bice	
1.639,56	1.637,41	1.637,34	1.699,26	1.691,38	1.790,32	5,85	18,58	Bilbao Vizcaya Argentaria, Chile	
0,62	0,72	0,76	0,69	0,77	8,34	983,12	806,52	Consortio (2)	
1.487,63	1.625,06	1.698,16	1.709,70	1.739,16	1.674,18	-3,74	17,90	Corpbanca	
4.439,21	4.494,84	4.631,02	4.997,30	4.734,02	4.899,12	3,49	15,85	De Chile	
2.681,23	2.684,99	2.733,46	2.943,65	2.977,58	3.003,98	0,89	17,97	De Crédito e Inversiones	
18,26	20,34	21,86	19,27	18,30	16,65	-9,02	-16,16	De la Nación Argentina	
0,00	0,00	0,00	0,00	0,00	0,00	0,00	0,00	Deutsche Bank (Chile)	
110,88	124,94	131,20	131,44	138,28	138,50	0,16	311,96	DnB NOR Bank ASA	
75,94	84,21	89,82	99,23	105,58	83,12	-21,27	5,66	Do Brasil S.A.	
0,20	0,38	0,32	0,39	0,22	0,24	9,09	60,00	Falabella	
366,24	353,74	351,34	391,19	369,69	382,91	3,58	25,34	HSBC Bank (Chile)	
150,23	168,54	163,69	177,48	192,05	188,24	-1,98	57,18	Internacional	
852,08	899,58	969,39	990,79	1.029,01	944,73	-8,19	13,76	Itaú (Chile)	
0,00	0,00	0,00	0,00	0,00	0,00	0,00	0,00	JP Morgan Chase Bank, N.A.	
62,30	46,36	62,16	39,55	45,61	47,29	3,68	108,42	Of Tokyo - Mitsubishi Ufj. Ltd.	
0,01	0,01	0,01	0,02	0,01	0,01	0,00	0,00	París	
0,00	4,51	4,53	4,54	4,56	4,57	0,22	0,00	Penta	
227,74	235,35	255,28	269,33	290,04	334,93	15,48	102,45	Rabobank Chile	
0,02	0,02	0,01	0,02	0,01	0,01	0,00	-50,00	Ripley	
31,50	31,42	29,16	29,23	0,14	-	-	-	The Royal Bank of Scotland (Chile) (3)	
2.896,43	2.982,02	3.020,83	3.087,59	3.342,59	3.354,14	0,35	38,82	Santander - Chile	
988,72	912,55	931,83	998,62	1.033,18	859,78	-16,78	6,99	Scotiabank Chile	
579,19	621,98	634,80	644,71	612,69	656,27	7,11	35,14	Security	
-	-	-	-	-	0,14	-	-	Sudamericano (3)	
17.064,44	17.393,91	17.871,04	18.713,77	18.803,39	18.844,88	0,22	21,75	Subtotal	
1.702,10	1.837,45	1.791,33	1.904,91	1.864,76	1.860,68	-0,22	12,64	Del Estado de Chile	
18.766,54	19.231,36	19.662,37	20.618,68	20.668,15	20.705,56	0,18	20,87	Total sistema financiero	

Capítulo 14
Depósitos y captaciones de otras
corporaciones de depósito

Cuadro 14.01**Depósitos en moneda nacional y extranjera (*)**

(Saldos en millones de pesos y millones de dólares)

Período	En moneda nacional				En moneda extranjera			
	Saldo	Variaciones porcentuales			Saldo	Variaciones porcentuales		
		Mes	Año	Doce meses		Mes	Año	Doce meses
2008								
Diciembre	56.860.249	2,4	14,8	14,8	15.274	-3,2	36,8	36,8
2009								
Enero	55.966.904	-1,6	-1,6	11,8	15.644	2,4	2,4	32,3
Febrero	55.313.733	-1,2	-2,7	10,1	15.979	2,1	4,6	35,1
Marzo	54.529.113	-1,4	-4,1	6,3	15.622	-2,2	2,3	26,8
Abril	55.784.571	2,3	-1,9	6,4	14.658	-6,2	-4,0	10,3
Mayo	55.223.379	-1,0	-2,9	6,0	14.790	0,9	-3,2	7,2
Junio	55.291.499	0,1	-2,8	5,9	14.576	-1,5	-4,6	-4,4
Julio	55.163.196	-0,2	-3,0	6,3	14.147	-2,9	-7,4	-11,9
Agosto	55.151.356	0,0	-3,0	6,5	15.014	6,1	-1,7	-7,9
Septiembre	54.601.050	-1,0	-4,0	2,9	15.022	0,0	-1,7	-3,7
Octubre	54.101.797	-0,9	-4,9	-1,6	15.801	5,2	3,5	0,2
Noviembre	53.820.737	-0,5	-5,3	-3,1	17.713	12,1	16,0	12,2
Diciembre	56.205.848	4,4	-1,2	-1,2	16.884	-4,7	10,5	10,5
2010								
Enero	56.334.761	0,2	0,2	0,7	16.735	-0,9	-0,9	7,0
Febrero	56.751.909	0,7	1,0	2,6	16.451	-1,7	-2,6	3,0
Marzo	56.378.856	-0,7	0,3	3,4	16.375	-0,5	-3,0	4,8
Abril	57.829.053	2,6	2,9	3,7	16.903	3,2	0,1	15,3
Mayo	59.384.743	2,7	5,7	7,5	17.115	1,3	1,4	15,7
Junio	58.422.304	-1,6	3,9	5,7	16.968	-0,9	0,5	16,4
Julio	57.737.026	-1,2	2,7	4,7	17.674	4,2	4,7	24,9
Agosto	57.984.602	0,4	3,2	5,1	19.146	8,3	13,4	27,5
Septiembre	58.614.755	1,1	4,3	7,4	21.372	11,6	26,6	42,3
Octubre	59.730.692	1,9	6,3	10,4	22.514	5,3	33,3	42,5
Noviembre	60.936.453	2,0	8,4	13,2	23.385	3,9	38,5	32,0
Diciembre	61.699.237	1,3	9,8	9,8	23.890	2,2	41,5	41,5

(*) Incluye depósitos a la vista, a plazo y de ahorro.

Cuadro 14.02
Depósitos y captaciones en moneda nacional
(Saldos en millones de pesos)

Período	Venta con pacto de retrocompra (*)	Depósitos a menos de treinta días			Depósitos y captaciones a plazo		Total
		Cuentas corrientes	Ahorro	Otros	Ahorro	Otros	
2008							
Diciembre	1.668.078	9.579.101	56.152	2.257.340	2.559.860	42.407.796	58.528.327
2009							
Enero	1.462.816	9.050.690	54.433	2.133.374	2.539.853	42.188.554	57.429.720
Febrero	1.176.078	8.833.355	57.211	2.092.000	2.526.911	41.804.256	56.489.811
Marzo	1.466.122	9.077.163	55.528	2.099.222	2.535.883	40.761.317	55.995.235
Abril	1.866.317	9.210.678	56.102	2.853.158	2.562.972	41.101.661	57.650.888
Mayo	1.165.086	9.457.248	56.358	2.716.434	2.612.040	40.381.299	56.388.465
Junio	1.758.686	9.857.073	59.682	2.501.409	2.634.961	40.238.374	57.050.185
Julio	1.525.961	9.509.963	56.920	2.469.245	2.649.852	40.477.216	56.689.157
Agosto	1.551.674	9.795.536	56.864	2.578.558	2.656.607	40.063.791	56.703.030
Septiembre	2.097.099	9.767.008	60.037	2.880.996	2.664.844	39.228.165	56.698.149
Octubre	2.190.373	9.754.187	57.690	2.738.719	2.680.860	38.870.341	56.292.170
Noviembre	3.119.438	10.125.743	57.197	2.868.792	2.672.695	38.096.310	56.940.175
Diciembre	2.825.027	11.665.584	62.950	3.090.550	2.644.919	38.741.845	59.030.875
2010							
Enero	2.695.240	11.440.030	66.219	3.278.466	2.651.178	38.898.868	59.030.001
Febrero	2.584.190	11.394.359	66.475	3.194.658	2.671.421	39.424.996	59.336.099
Marzo	2.435.674	11.383.737	76.671	3.232.117	2.701.965	38.984.366	58.814.530
Abril	2.525.500	11.863.576	78.077	3.796.637	2.733.463	39.357.300	60.354.553
Mayo	1.573.005	12.815.784	65.505	3.344.540	2.798.919	40.359.995	60.957.748
Junio	947.153	12.419.434	70.375	3.461.752	2.837.651	39.633.092	59.369.457
Julio	501.099	11.973.378	66.537	3.398.500	2.850.940	39.447.671	58.238.125
Agosto	546.964	11.842.438	64.559	3.389.489	2.864.869	39.823.247	58.531.566
Septiembre	454.424	11.850.147	67.928	3.804.300	2.877.686	40.014.694	59.069.179
Octubre	491.853	12.017.603	66.229	3.615.595	2.870.220	41.161.045	60.222.545
Noviembre	563.308	12.347.596	64.639	3.616.113	2.852.431	42.055.674	61.499.761
Diciembre	674.305	13.815.245	72.431	3.668.921	2.841.714	41.300.926	62.373.542

(*) Operaciones con instrumentos financieros del Banco Central de Chile.

Cuadro 14.03
Total de depósitos y captaciones en moneda nacional, por institución
(Saldos en millones de pesos)

Institución	2009		2010				
	Diciembre	Enero	Febrero	Marzo	Abril	Mayo	Junio
Bancos							
Bice	1.817.895	1.879.289	1.787.059	1.756.792	1.814.650	2.050.190	1.729.059
Bilbao Vizcaya Argentaria, Chile	4.080.414	4.052.828	4.339.033	4.204.819	4.391.150	4.526.560	4.474.972
Consortio (1)	35.859	31.861	59.466	137.398	167.441	214.430	219.897
Corpbanca	4.164.983	4.181.474	4.348.892	4.703.416	4.609.491	4.747.526	4.687.368
De Chile	10.402.961	10.549.422	10.406.159	10.871.592	10.653.866	11.039.045	10.886.550
De Crédito e Inversiones	7.128.635	7.139.011	7.019.015	6.871.615	7.239.057	7.045.142	6.916.700
De la Nación Argentina	379	421	379	333	361	343	390
Deutsche Bank (Chile)	214.051	253.155	203.274	209.203	284.303	254.421	226.356
DnB NOR Bank ASA	0	0	0	0	0	0	0
Do Brasil S.A.	1.104	1.269	1.322	1.458	1.387	1.383	1.251
Falabella	372.251	410.552	417.434	398.795	417.318	412.431	447.401
HSBC Bank (Chile)	177.910	251.868	409.012	271.360	350.919	417.642	328.907
Internacional	452.079	457.049	448.863	435.855	444.014	464.055	459.188
Itaú (Chile)	1.857.737	1.868.874	1.917.793	1.825.685	1.917.716	1.968.369	1.943.011
JP Morgan Chase Bank, N.A.	3.575	2.010	8.502	7.829	9.913	14.915	18.940
Of Tokyo - Mitsubishi Ufj. Ltd.	10.168	9.302	7.101	7.040	9.280	5.496	6.982
Paris	160.916	159.862	165.013	157.284	149.902	153.402	151.814
Penta	72.781	69.978	70.379	105.924	93.761	105.199	120.950
Rabobank Chile	66.559	64.211	75.672	88.160	86.685	90.974	85.099
Ripley	127.616	126.623	130.678	124.543	120.463	118.036	113.814
The Royal Bank of Scotland (Chile) (2)	281.290	259.163	188.734	191.237	159.597	135.339	114.140
Santander - Chile	12.368.365	12.427.219	12.669.060	11.876.613	12.373.465	11.948.740	11.702.983
Scotiabank Chile	2.657.753	2.596.412	2.676.192	2.673.169	2.672.792	2.724.230	2.622.997
Security	2.368.386	2.240.698	2.137.911	2.080.838	2.022.736	2.097.515	2.043.171
Sudamericano (2)	-	-	-	-	-	-	-
Subtotal	48.823.667	49.032.551	49.486.943	49.000.958	49.990.267	50.535.383	49.301.940
Del Estado de Chile	10.207.208	9.997.450	9.849.156	9.813.572	10.364.286	10.422.365	10.067.517
Total sistema financiero	59.030.875	59.030.001	59.336.099	58.814.530	60.354.553	60.957.748	59.369.457

(1) El 18 de enero de 2010 el Banco Monex cambia de nombre a Banco Consortio.

(2) El 17 de diciembre de 2010 se concretó la compra de las operaciones en Chile de The Royal Bank of Scotland (Chile) por parte de Scotiabank, pasando a llamarse Banco Sudamericano.

Cuadro 14.03 (Continuación)

Total de depósitos y captaciones en moneda nacional, por institución

(SalDOS en millones de pesos)

	2010						Variaciones porcentuales		Institución
	Julio	Agosto	Septiembre	Octubre	Noviembre	Diciembre	Mensual	Anual	
									Bancos
	1.736.809	1.842.122	1.733.933	1.742.556	1.730.793	1.850.564	6,92	1,80	Bice
	4.119.636	4.227.778	4.009.397	4.255.406	4.330.491	4.388.352	1,34	7,55	Bilbao Vizcaya Argentaria, Chile
	291.054	261.595	189.691	246.566	222.363	276.684	24,43	671,59	Consortio (1)
	4.229.590	4.273.538	4.300.254	4.343.392	4.275.094	4.481.571	4,83	7,60	Corpbanca
	10.488.605	10.499.845	10.622.783	11.085.956	11.225.133	11.565.090	3,03	11,17	De Chile
	7.159.135	6.987.247	7.204.804	7.146.968	7.145.767	7.392.538	3,45	3,70	De Crédito e Inversiones
	529	495	617	526	556	626	12,59	65,17	De la Nación Argentina
	202.633	176.028	256.241	330.050	295.532	237.037	-19,79	10,74	Deutsche Bank (Chile)
	0	0	0	0	0	0	0,00	0,00	DnB NOR Bank ASA
	1.345	1.297	1.236	1.222	1.437	1.179	-17,95	6,79	Do Brasil S.A.
	429.058	401.697	417.013	400.930	445.495	476.794	7,03	28,08	Falabella
	457.679	437.901	388.814	325.477	369.438	360.554	-2,40	102,66	HSBC Bank (Chile)
	477.650	482.438	519.665	516.458	524.804	521.603	-0,61	15,38	Internacional
	1.971.716	1.904.458	1.985.888	2.123.132	2.121.355	2.101.360	-0,94	13,11	Itaú (Chile)
	46.676	37.569	32.732	28.868	25.132	24.186	-3,76	576,53	JP Morgan Chase Bank, N.A.
	5.635	4.653	3.748	7.167	10.518	8.542	-18,79	-15,99	Of Tokyo - Mitsubishi Ufj. Ltd.
	151.460	155.676	154.209	153.909	147.120	148.404	0,87	-7,78	Paris
	136.753	150.109	154.549	166.956	187.531	210.855	12,44	189,71	Penta
	108.103	93.656	85.298	105.149	107.399	67.273	-37,36	1,07	Rabobank Chile
	111.020	115.463	109.569	113.017	110.334	106.207	-3,74	-16,78	Ripley
	112.610	117.097	78.238	81.301	135.658	-	-	-	The Royal Bank of Scotland (Chile) (2)
	11.791.738	11.731.366	11.878.423	12.054.074	12.324.100	12.600.801	2,25	1,88	Santander - Chile
	2.452.586	2.558.958	2.581.160	2.620.516	2.652.447	2.688.461	1,36	1,16	Scotiabank Chile
	1.925.699	1.811.429	1.849.539	1.858.761	1.898.792	1.986.422	4,62	-16,13	Security
	-	-	-	-	-	40.648	-	-	Sudamericano (2)
	48.407.719	48.272.415	48.557.801	49.708.357	50.287.289	51.535.751	2,48	5,55	Subtotal
	9.830.406	10.259.151	10.511.378	10.514.188	11.212.472	10.837.791	-3,34	6,18	Del Estado de Chile
	58.238.125	58.531.566	59.069.179	60.222.545	61.499.761	62.373.542	1,42	5,66	Total sistema financiero

Cuadro 14.04**Depósitos a la vista en moneda nacional**

Partidas: 3005-3010, MB1

(Saldos en millones de pesos)

Institución	2009		2010				
	Diciembre	Enero	Febrero	Marzo	Abril	Mayo	Junio
Bancos							
Bice	292.708	293.791	291.607	277.449	308.549	583.983	342.597
Bilbao Vizcaya Argentaria, Chile	640.868	644.481	695.351	709.588	714.130	708.074	748.830
Consorcio (1)	1.588	2.825	3.001	3.275	2.795	12.777	14.549
Corpbanca	460.060	466.046	451.138	440.907	503.086	497.350	523.791
De Chile	3.339.495	3.411.303	3.413.421	3.567.868	3.623.457	3.961.840	3.883.765
De Crédito e Inversiones	2.157.859	2.276.943	2.285.906	2.163.452	2.529.697	2.388.496	2.308.267
De la Nación Argentina	282	290	261	200	291	214	261
Deutsche Bank (Chile)	1.592	1.981	1.936	674	2.789	665	21.045
DnB NOR Bank ASA	0	0	0	0	0	0	0
Do Brasil S.A.	908	1.082	1.157	1.297	1.216	1.212	1.102
Falabella	35.852	38.717	38.032	42.778	40.031	40.842	43.456
HSBC Bank (Chile)	10.749	19.085	18.603	14.768	11.132	17.652	27.161
Internacional	45.540	52.474	47.146	46.228	53.098	59.235	55.388
Itaú (Chile)	350.346	375.341	366.586	363.674	381.810	384.829	398.123
JP Morgan Chase Bank, N.A.	3.574	2.009	8.501	4.827	6.911	10.184	13.366
Of Tokyo - Mitsubishi Ufj. Ltd.	7.048	5.771	4.247	4.901	5.441	5.455	6.521
Paris	2.903	3.223	3.238	2.968	3.407	3.837	3.156
Penta	14.681	10.908	6.379	15.007	5.735	13.778	11.390
Rabobank Chile	9.946	12.866	11.050	16.146	15.334	14.087	10.368
Ripley	3.627	2.536	2.803	3.458	2.577	3.142	3.654
The Royal Bank of Scotland (Chile) (2)	5.775	7.695	8.115	6.385	9.348	5.705	6.135
Santander - Chile	3.172.334	3.230.470	3.267.483	3.307.551	3.720.617	3.548.516	3.545.670
Scotiabank Chile	549.808	527.628	505.828	522.910	526.427	605.250	582.178
Security	197.960	245.922	204.839	207.230	228.939	237.322	232.477
Sudamericano (2)	-	-	-	-	-	-	-
Subtotal	11.305.503	11.633.387	11.636.628	11.723.541	12.696.817	13.104.445	12.783.250
Del Estado de Chile	3.450.628	3.085.106	2.952.389	2.892.308	2.963.396	3.055.882	3.097.940
Total sistema financiero	14.756.131	14.718.493	14.589.017	14.615.849	15.660.213	16.160.327	15.881.190

(1) El 18 de enero de 2010 el Banco Monex cambia de nombre a Banco Consorcio.

(2) El 17 de diciembre de 2010 se concretó la compra de las operaciones en Chile de The Royal Bank of Scotland (Chile) por parte de Scotiabank, pasando a llamarse Banco Sudamericano.

Cuadro 14.04 (Continuación)**Depósitos a la vista en moneda nacional**

Partidas: 3005-3010, MB1

(Saldos en millones de pesos)

	2010						Variaciones porcentuales		Institución
	Julio	Agosto	Septiembre	Octubre	Noviembre	Diciembre	Mensual	Anual	
									Bancos
325.376	328.943	330.649	328.562	333.702	341.294	2,28	16,60	Bice	
694.249	680.734	706.950	728.985	741.510	775.253	4,55	20,97	Bilbao Vizcaya Argentaria, Chile	
13.819	14.980	9.857	12.062	12.173	19.640	61,34	1136,78	Consortio (1)	
523.494	512.645	545.185	609.441	532.016	542.437	1,96	17,91	Corpbanca	
3.707.876	3.684.190	3.704.786	3.708.537	3.808.952	3.924.014	3,02	17,50	De Chile	
2.315.954	2.287.524	2.336.314	2.271.459	2.339.868	2.525.822	7,95	17,05	De Crédito e Inversiones	
406	374	494	413	446	517	15,92	83,33	De la Nación Argentina	
947	533	609	3.893	692	1.265	82,80	-20,54	Deutsche Bank (Chile)	
0	0	0	0	0	0	0,00	0,00	DnB NOR Bank ASA	
1.196	935	888	873	1.108	849	-23,38	-6,50	Do Brasil S.A.	
46.487	47.584	49.046	52.969	56.484	64.095	13,47	78,78	Falabella	
29.424	14.732	17.450	18.021	21.895	29.888	36,51	178,05	HSBC Bank (Chile)	
52.608	56.785	61.367	63.807	56.927	60.503	6,28	32,86	Internacional	
392.212	397.312	412.068	405.131	413.252	431.863	4,50	23,27	Itaú (Chile)	
33.462	9.909	5.040	1.127	9.527	8.645	-9,26	141,89	JP Morgan Chase Bank, N.A.	
5.394	4.522	3.707	3.155	6.664	5.038	-24,40	-28,52	Of Tokyo - Mitsubishi Ufj. Ltd.	
3.573	3.209	3.186	2.775	3.469	2.785	-19,72	-4,06	Paris	
8.737	13.081	9.682	10.949	19.611	8.329	-57,53	-43,27	Penta	
14.761	18.748	15.290	11.439	12.794	14.324	11,96	44,02	Rabobank Chile	
2.756	2.545	3.083	3.282	2.796	3.545	26,79	-2,26	Ripley	
7.495	4.915	4.536	26.077	12.276	2.289	-	-	The Royal Bank of Scotland (Chile) (2)	
3.507.174	3.511.372	3.500.334	3.519.394	3.559.222	3.816.851	7,24	20,32	Santander - Chile	
522.511	545.077	545.904	508.716	557.136	574.973	3,20	4,58	Scotiabank Chile	
229.467	225.501	232.317	242.249	244.391	233.030	-4,65	17,72	Security	
-	-	-	-	-	2.289	-	-	Sudamericano (2)	
12.439.378	12.366.150	12.498.742	12.533.316	12.746.911	13.387.249	5,02	18,41	Subtotal	
2.932.503	2.865.777	3.155.705	3.099.881	3.216.803	4.096.917	27,36	18,73	Del Estado de Chile	
15.371.881	15.231.927	15.654.447	15.633.197	15.963.714	17.484.166	9,52	18,49	Total sistema financiero	

Cuadro 14.05**Depósitos a plazo y de ahorro en moneda nacional, por institución**

Partidas: 3015-3035, 3045-3080, MB1

(Saldos en millones de pesos)

Institución	2009		2010				
	Diciembre	Enero	Febrero	Marzo	Abril	Mayo	Junio
Bancos							
Bice	1.342.545	1.387.943	1.323.242	1.351.081	1.396.970	1.422.094	1.386.462
Bilbao Vizcaya Argentaria, Chile	3.232.990	3.234.508	3.476.285	3.260.409	3.518.219	3.652.770	3.621.514
Consorcio (1)	23.708	29.036	56.465	134.123	159.385	172.762	201.001
Corpbanca	3.276.545	3.300.588	3.400.233	3.611.172	3.467.785	3.684.552	3.586.969
De Chile	7.033.545	7.095.345	6.984.687	7.279.168	6.989.260	7.045.694	6.992.432
De Crédito e Inversiones	4.914.774	4.792.936	4.689.142	4.660.755	4.601.870	4.548.409	4.549.050
De la Nación Argentina	97	131	118	133	70	129	129
Deutsche Bank (Chile)	212.459	251.174	192.218	199.011	279.503	250.245	201.811
DnB NOR Bank ASA	0	0	0	0	0	0	0
Do Brasil S.A.	196	187	165	161	171	171	149
Falabella	336.399	371.835	379.402	356.017	377.287	371.589	403.945
HSBC Bank (Chile)	160.858	204.777	342.077	234.057	309.456	390.180	301.202
Internacional	361.174	360.589	357.689	345.544	364.769	374.721	377.286
Itaú (Chile)	1.392.335	1.384.546	1.473.572	1.416.769	1.494.506	1.563.209	1.540.144
JP Morgan Chase Bank, N.A.	1	1	1	3.002	3.002	4.731	5.574
Of Tokyo - Mitsubishi Ufj. Ltd.	3.120	3.531	2.854	2.139	2.090	41	461
Paris	158.013	156.639	161.775	154.316	146.495	149.565	148.658
Penta	57.350	45.851	62.198	59.434	56.045	72.958	83.331
Rabobank Chile	56.613	51.345	64.622	72.014	71.351	76.887	74.731
Ripley	123.989	124.087	127.875	121.085	117.886	114.894	110.160
The Royal Bank of Scotland (Chile) (2)	275.515	251.468	180.619	184.852	150.249	129.634	108.005
Santander - Chile	8.148.956	8.203.960	8.409.140	7.885.940	8.254.662	8.249.093	8.139.363
Scotiabank Chile	1.917.247	1.909.711	2.032.852	2.027.337	2.030.006	2.045.277	2.034.119
Security	1.829.095	1.739.466	1.681.402	1.685.987	1.636.493	1.777.668	1.801.295
Sudamericano (2)	-	-	-	-	-	-	-
Subtotal	34.857.524	34.899.654	35.398.633	35.044.506	35.427.530	36.097.273	35.667.791
Del Estado de Chile	6.592.193	6.716.614	6.764.259	6.718.501	6.741.310	7.127.143	6.873.323
Total sistema financiero	41.449.717	41.616.268	42.162.892	41.763.007	42.168.840	43.224.416	42.541.114

(1) El 18 de enero de 2010 el Banco Monex cambia de nombre a Banco Consorcio.

(2) El 17 de diciembre de 2010 se concretó la compra de las operaciones en Chile de The Royal Bank of Scotland (Chile) por parte de Scotiabank, pasando a llamarse Banco Sudamericano.

Cuadro 14.05 (Continuación)**Depósitos a plazo y de ahorro en moneda nacional, por institución**

Partidas: 3015-3035, 3045-3080, MB1

(Saldos en millones de pesos)

	2010						Variaciones porcentuales		Institución
	Julio	Agosto	Septiembre	Octubre	Noviembre	Diciembre	Mensual	Anual	
									Bancos
1.411.433	1.513.179	1.403.284	1.413.994	1.397.091	1.508.580	7,98	12,37		Bice
3.379.190	3.325.417	3.235.867	3.448.369	3.552.190	3.500.155	-1,46	8,26		Bilbao Vizcaya Argentaria, Chile
270.082	237.128	179.834	214.450	210.190	237.792	13,13	903,00		Consorcio (1)
3.466.416	3.585.635	3.625.271	3.672.764	3.609.137	3.783.812	4,84	15,48		Corpbanca
6.763.192	6.792.838	6.907.890	7.368.180	7.383.800	7.619.069	3,19	8,32		De Chile
4.787.036	4.651.667	4.805.990	4.792.769	4.720.587	4.737.657	0,36	-3,60		De Crédito e Inversiones
123	121	123	113	110	109	-0,91	12,37		De la Nación Argentina
198.631	175.495	195.534	301.606	293.339	199.299	-32,06	-6,19		Deutsche Bank (Chile)
0	0	0	0	0	0	0,00	0,00		DnB NOR Bank ASA
149	362	348	349	329	330	0,30	68,37		Do Brasil S.A.
382.571	354.113	367.967	347.961	389.011	412.699	6,09	22,68		Falabella
422.915	420.677	356.573	292.493	347.100	330.069	-4,91	105,19		HSBC Bank (Chile)
425.042	425.653	458.298	452.651	467.877	461.100	-1,45	27,67		Internacional
1.574.051	1.503.556	1.566.218	1.686.793	1.703.430	1.663.663	-2,33	19,49		Itaú (Chile)
13.214	27.660	27.692	27.741	15.605	15.541	-0,41	1.554.000,00		JP Morgan Chase Bank, N.A.
241	131	41	41	41	612	1.392,68	-80,38		Of Tokyo - Mitsubishi Ufj. Ltd.
147.887	152.467	151.023	151.134	143.651	145.619	1,37	-7,84		Paris
115.567	134.190	143.358	154.398	164.579	190.979	16,04	233,01		Penta
93.342	74.908	70.008	93.710	94.605	52.949	-44,03	-6,47		Rabobank Chile
108.264	112.918	106.486	109.735	107.538	102.662	-4,53	-17,20		Ripley
105.115	112.182	73.702	55.224	123.382	-	-	-		The Royal Bank of Scotland (Chile) (2)
8.255.095	8.199.136	8.341.137	8.509.203	8.747.982	8.695.929	-0,60	6,71		Santander - Chile
1.929.075	2.013.881	2.035.256	2.087.445	2.077.258	2.097.785	0,99	9,42		Scotiabank Chile
1.685.233	1.584.544	1.615.560	1.614.306	1.652.445	1.752.942	6,08	-4,16		Security
-	-	-	-	-	38.359	-	-		Sudamericano (2)
35.533.864	35.397.858	35.667.460	36.795.429	37.201.277	37.547.711	0,93	7,72		Subtotal
6.831.281	7.354.817	7.292.848	7.302.066	7.771.462	6.667.360	-14,21	1,14		Del Estado de Chile
42.365.145	42.752.675	42.960.308	44.097.495	44.972.739	44.215.071	-1,68	6,67		Total sistema financiero

Cuadro 14.06
Composición del ahorro y de los depósitos a plazo en moneda nacional, por institución
 Partidas: 3015-3035, 3045-3080, MB1
 (SalDOS en millones de pesos)

Institución	31 de enero de 2010													
	De 30 a 89 días		De 90 días a un año				A más de un año		Ahorro			Bonos	Total	
	Variación mensual		No reajustables	Reajustables	No reajustables	Reajustables	Vista	Plazo	Vivienda	en circulación	Variación mensual			
Bancos														
Bice	189.037	0,0	361.510	0,0	56.704	0,0	164.486	422.820	0	4.695	0	188.691	1.387.943	0,0
Bilbao Vizcaya Argentaria, Chile	495.627	0,0	706.759	0,0	61.448	0,0	594.360	887.367	0	29.327	12.010	447.610	3.234.508	0,0
Consortio (1)	18.364	0,0	10.662	0,0	10	0,0	0	0	0	0	0	0	29.036	0,0
Corpbanca	887.602	0,0	1.064.032	0,0	17.270	0,0	658.493	253.192	0	8.854	0	411.145	3.300.588	0,0
De Chile	2.471.232	0,0	887.438	0,0	558.025	0,0	608.260	1.602.657	0	155.974	313	811.446	7.095.345	0,0
De Crédito e Inversiones	1.196.197	0,0	1.429.718	0,0	84.037	0,0	419.432	1.161.903	0	50.584	1.549	449.516	4.792.936	0,0
De la Nación Argentina	128	0,0	3	0,0	0	0,0	0	0	0	0	0	0	131	0,0
Deutsche Bank (Chile)	222.620	0,0	28.554	0,0	0	0,0	0	0	0	0	0	0	251.174	0,0
DnB NOR Bank ASA	0	0,0	0	0,0	0	0,0	0	0	0	0	0	0	0	0,0
Do Brasil S.A.	183	0,0	4	0,0	0	0,0	0	0	0	0	0	0	187	0,0
Falabella	84.970	0,0	119.911	0,0	597	0,0	128.047	13.779	0	24.531	0	0	371.835	0,0
HSBC Bank (Chile)	115.441	0,0	31.981	0,0	17.566	0,0	39.789	0	0	0	0	0	204.777	0,0
Internacional	82.446	0,0	252.734	0,0	6.241	0,0	8.914	9.457	0	797	0	0	360.589	0,0
Itaú (Chile)	196.426	0,0	386.624	0,0	142.242	0,0	146.851	373.528	0	0	0	138.875	1.384.546	0,0
JP Morgan Chase Bank, N.A.	1	0,0	0	0,0	0	0,0	0	0	0	0	0	0	1	0,0
Of Tokyo - Mitsubishi Ufj. Ltd.	3.531	0,0	0	0,0	0	0,0	0	0	0	0	0	0	3.531	0,0
Paris	22.757	0,0	34.020	0,0	0	0,0	98.759	0	0	1.103	0	0	156.639	0,0
Penta	10.376	0,0	35.252	0,0	211	0,0	12	0	0	0	0	0	45.851	0,0
Rabobank Chile	13.847	0,0	17.912	0,0	6	0,0	15.818	3.762	0	0	0	0	51.345	0,0
Ripley	24.917	0,0	25.707	0,0	0	0,0	73.343	120	0	0	0	0	124.087	0,0
The Royal Bank of Scotland (Chile)	21.396	0,0	213.332	0,0	52	0,0	15.863	825	0	0	0	0	251.468	0,0
Santander - Chile	1.640.774	0,0	1.570.727	0,0	395.950	0,0	338.123	2.478.668	86	93.094	5.045	1.681.493	8.203.960	0,0
Scotiabank Chile	542.933	0,0	93.824	0,0	12.316	0,0	280.336	495.880	564	44.259	0	439.599	1.909.711	0,0
Security	221.437	0,0	492.360	0,0	31.805	0,0	334.531	327.791	0	0	0	331.542	1.739.466	0,0
Subtotal	8.462.242	0,0	7.763.064	0,0	1.384.480	0,0	3.925.417	8.031.749	650	413.218	18.917	4.899.917	34.899.654	0,0
Del Estado de Chile	913.946	0,0	368.949	0,0	437.806	0,0	459.974	1.208.684	65.569	1.828.097	390.946	1.042.643	6.716.614	0,0
Total sistema financiero	9.376.188	0,0	8.132.013	0,0	1.822.286	0,0	4.385.391	9.240.433	66.219	2.241.315	409.863	5.942.560	41.616.268	0,0

(1) El 18 de enero de 2010 el Banco Monex cambia de nombre a Banco Consortio.

Cuadro 14.06**Composición del ahorro y de los depósitos a plazo en moneda nacional, por institución**

Partidas: 3015-3035, 3045-3080, MB1

(Saldos en millones de pesos)

Institución	28 de febrero de 2010															
	De 30 a 89 días		De 90 días a un año				A más de un año			Ahorro			Bonos en circulación	Total		
	Variación mensual		No reajustables	Reajustables	No reajustables	Reajustables	Vista	Plazo	Vivienda	Variación mensual						
Bancos																
Bice	164.996	-12,7	364.790	0,9	54.287	-4,3	134.676	411.921	0	4.826	0	187.746	1.323.242	-4,7		
Bilbao Vizcaya Argentaria, Chile	497.176	0,3	786.759	11,3	65.448	6,5	664.360	947.367	0	29.427	12.024	473.724	3.476.285	7,5		
Consorcio (1)	18.473	0,6	37.981	256,2	11	10,0	0	0	0	0	0	0	56.465	94,5		
Corpbanca	905.352	2,0	1.139.648	7,1	28.549	65,3	663.589	240.378	0	9.703	0	413.014	3.400.233	3,0		
De Chile	2.492.815	0,9	922.688	4,0	546.146	-2,1	621.789	1.602.035	0	158.336	312	640.566	6.984.687	-1,6		
De Crédito e Inversiones	1.135.574	-5,1	1.408.845	-1,5	94.034	11,9	424.856	1.121.778	0	50.552	1.564	451.939	4.689.142	-2,2		
De la Nación Argentina	117	-8,6	1	-66,7	0	0,0	0	0	0	0	0	0	118	-9,9		
Deutsche Bank (Chile)	191.289	-14,1	929	-96,7	0	0,0	0	0	0	0	0	0	192.218	-23,5		
DnB NOR Bank ASA	0	0,0	0	0,0	0	0,0	0	0	0	0	0	0	0	0,0		
Do Brasil S.A.	161	-12,0	4	0,0	0	0,0	0	0	0	0	0	0	165	-11,8		
Falabella	91.344	7,5	123.688	3,1	851	42,5	125.032	13.848	0	24.639	0	0	379.402	2,0		
HSBC Bank (Chile)	232.415	101,3	52.113	62,9	17.616	0,3	39.933	0	0	0	0	0	342.077	67,0		
Internacional	69.691	-15,5	262.532	3,9	6.235	-0,1	8.902	9.499	0	830	0	0	357.689	-0,8		
Itaú (Chile)	306.510	56,0	352.106	-8,9	131.571	-7,5	157.121	386.637	0	0	0	139.627	1.473.572	6,4		
JP Morgan Chase Bank, N.A.	1	0,0	0	0,0	0	0,0	0	0	0	0	0	0	1	0,0		
Of Tokyo - Mitsubishi Ufj. Ltd.	2.854	-19,2	0	0,0	0	0,0	0	0	0	0	0	0	2.854	-19,2		
Paris	27.909	22,6	33.499	-1,5	0	0,0	99.265	0	0	1.102	0	0	161.775	3,3		
Penta	17.394	67,6	43.240	22,7	199	-5,7	1.365	0	0	0	0	0	62.198	35,7		
Rabobank Chile	27.062	95,4	17.925	0,1	6	0,0	15.848	3.781	0	0	0	0	64.622	25,9		
Ripley	22.589	-9,3	24.546	-4,5	0	0,0	74.608	6.132	0	0	0	0	127.875	3,1		
The Royal Bank of Scotland (Chile)	33.517	56,7	146.220	-31,5	52	0,0	0	830	0	0	0	0	180.619	-28,2		
Santander - Chile	1.591.497	-3,0	2.047.222	30,3	401.124	1,3	338.298	2.194.776	85	93.261	5.045	1.737.832	8.409.140	2,5		
Scotiabank Chile	659.526	21,5	74.308	-20,8	10.570	-14,2	284.624	516.208	574	46.234	0	440.808	2.032.852	6,4		
Security	265.098	19,7	433.654	-11,9	23.612	-25,8	307.763	315.364	0	0	0	335.911	1.681.402	-3,3		
Subtotal	8.753.360	3,4	8.272.698	6,6	1.380.311	-0,3	3.962.029	7.770.554	659	418.910	18.945	4.821.167	35.398.633	1,4		
Del Estado de Chile	856.918	-6,2	362.619	-1,7	376.976	-13,9	491.794	1.332.856	65.816	1.840.839	392.727	1.043.714	6.764.259	0,7		
Total sistema financiero	9.610.278	2,5	8.635.317	6,2	1.757.287	-3,6	4.453.823	9.103.410	66.475	2.259.749	411.672	5.864.881	42.162.892	1,3		

(1) El 18 de enero de 2010 el Banco Monex cambia de nombre a Banco Consorcio.

Cuadro 14.06
Composición del ahorro y de los depósitos a plazo en moneda nacional, por institución
 Partidas: 3015-3035, 3045-3080, MB1
 (Saldos en millones de pesos)

31 de marzo de 2010

Institución	De 30 a 89 días		De 90 días a un año			A más de un año		Ahorro			Bonos en circulación	Total		
	Variación mensual		No reajustables	Reajustables	No reajustables	Reajustables	Vista	Plazo	Vivienda	Variación mensual				
Bancos														
Bice	144.959	-12,1	453.943	24,4	32.581	-40,0	110.429	414.508	0	5.663	0	188.998	1.351.081	2,1
Bilbao Vizcaya Argentaria, Chile	417.048	-16,1	653.210	-17,0	52.216	-20,2	606.133	998.004	0	30.107	11.731	491.960	3.260.409	-6,2
Consortio (1)	68.229	269,3	65.201	71,7	11	0,0	682	0	0	0	0	0	134.123	137,5
Corpbanca	989.464	9,3	1.203.941	5,6	23.899	-16,3	634.111	334.137	0	9.711	0	415.909	3.611.172	6,2
De Chile	2.812.584	12,8	967.731	4,9	458.601	-16,0	638.587	1.509.485	0	166.480	302	725.398	7.279.168	4,2
De Crédito e Inversiones	1.203.493	6,0	1.577.151	11,9	115.706	23,0	310.081	1.052.184	0	50.328	1.515	350.297	4.660.755	-0,6
De la Nación Argentina	132	12,8	1	0,0	0	0,0	0	0	0	0	0	0	133	12,7
Deutsche Bank (Chile)	199.011	4,0	0	-100,0	0	0,0	0	0	0	0	0	0	199.011	3,5
DnB NOR Bank ASA	0	0,0	0	0,0	0	0,0	0	0	0	0	0	0	0	0,0
Do Brasil S.A.	157	-2,5	4	0,0	0	0,0	0	0	0	0	0	0	161	-2,4
Falabella	77.035	-15,7	118.518	-4,2	927	8,9	124.122	10.457	0	24.958	0	0	356.017	-6,2
HSBC Bank (Chile)	124.490	-46,4	46.141	-11,5	17.689	0,4	39.408	6.329	0	0	0	0	234.057	-31,6
Internacional	77.553	11,3	244.429	-6,9	4.553	-27,0	8.642	9.549	0	818	0	0	345.544	-3,4
Itaú (Chile)	243.295	-20,6	378.057	7,4	102.427	-22,2	160.032	392.361	0	0	0	140.597	1.416.769	-3,9
JP Morgan Chase Bank, N.A.	3.002	300.100,0	0	0,0	0	0,0	0	0	0	0	0	0	3.002	300.100,0
Of Tokyo - Mitsubishi Ufj. Ltd.	2.139	-25,1	0	0,0	0	0,0	0	0	0	0	0	0	2.139	-25,1
Paris	21.402	-23,3	23.947	-28,5	118	0,0	107.738	0	0	1.111	0	0	154.316	-4,6
Penta	18.430	6,0	39.634	-8,3	0	-100,0	1.370	0	0	0	0	0	59.434	-4,4
Rabobank Chile	36.151	33,6	16.170	-9,8	6	0,0	15.881	3.806	0	0	0	0	72.014	11,4
Ripley	24.549	8,7	22.781	-7,2	0	0,0	67.584	6.171	0	0	0	0	121.085	-5,3
The Royal Bank of Scotland (Chile)	83.011	147,7	100.953	-31,0	53	1,9	0	835	0	0	0	0	184.852	2,3
Santander - Chile	1.326.508	-16,7	1.989.529	-2,8	295.237	-26,4	389.984	2.182.348	91	95.548	4.997	1.601.698	7.885.940	-6,2
Scotiabank Chile	455.930	-30,9	62.097	-16,4	10.488	-0,8	316.577	604.591	9.961	45.667	0	522.026	2.027.337	-0,3
Security	298.814	12,7	396.547	-8,6	23.799	0,8	304.327	324.556	0	0	0	337.944	1.685.987	0,3
Subtotal	8.627.386	-1,4	8.359.985	1,1	1.138.311	-17,5	3.835.688	7.849.321	10.052	430.391	18.545	4.774.827	35.044.506	-1,0
Del Estado de Chile	787.156	-8,1	310.521	-14,4	302.698	-19,7	449.858	1.497.638	66.619	1.860.479	392.550	1.050.982	6.718.501	-0,7
Total sistema financiero	9.414.542	-2,0	8.670.506	0,4	1.441.009	-18,0	4.285.546	9.346.959	76.671	2.290.870	411.095	5.825.809	41.763.007	-0,9

(1) El 18 de enero de 2010 el Banco Monex cambia de nombre a Banco Consortio.

Cuadro 14.06

Composición del ahorro y de los depósitos a plazo en moneda nacional, por institución

Partidas: 3015-3035, 3045-3080, MB1

(Saldos en millones de pesos)

Institución	30 de abril de 2010												Total	Variación mensual	
	De 30 a 89 días		De 90 días a un año			A más de un año			Ahorro			Bonos en circulación			
	Variación mensual		No reajustables	Reajustables	No reajustables	Reajustables	Vista	Plazo	Vivienda						
Bancos															
Bice	221.117	52,5	437.903	-3,5	27.169	-16,6	102.799	413.409	0	5.695	0	188.878	1.396.970	3,4	
Bilbao Vizcaya Argentaria, Chile	485.744	16,5	648.474	-0,7	49.300	-5,6	745.869	1.049.349	0	30.269	11.558	497.656	3.518.219	7,9	
Consorcio (1)	87.428	28,1	71.265	9,3	9	-18,2	683	0	0	0	0	0	159.385	18,8	
Corpbanca	1.029.350	4,0	1.211.949	0,7	18.397	-23,0	575.722	376.121	0	9.693	0	246.553	3.467.785	-4,0	
De Chile	2.629.982	-6,5	1.000.516	3,4	356.176	-22,3	575.892	1.527.933	0	169.827	299	728.635	6.989.260	-4,0	
De Crédito e Inversiones	1.197.541	-0,5	1.662.401	5,4	120.835	4,4	149.036	1.068.346	0	50.255	1.512	351.944	4.601.870	-1,3	
De la Nación Argentina	69	-47,7	1	0,0	0	0,0	0	0	0	0	0	0	70	-47,4	
Deutsche Bank (Chile)	278.304	39,8	1.199	0,0	0	0,0	0	0	0	0	0	0	279.503	40,4	
DnB NOR Bank ASA	0	0,0	0	0,0	0	0,0	0	0	0	0	0	0	0	0,0	
Do Brasil S.A.	167	6,4	4	0,0	0	0,0	0	0	0	0	0	0	171	6,2	
Falabella	77.562	0,7	139.133	17,4	656	-29,2	123.660	10.612	0	25.664	0	0	377.287	6,0	
HSBC Bank (Chile)	133.980	7,6	111.830	142,4	17.712	0,1	39.558	6.376	0	0	0	0	309.456	32,2	
Internacional	97.329	25,5	246.100	0,7	2.300	-49,5	8.631	9.588	0	821	0	0	364.769	5,6	
Itaú (Chile)	148.244	-39,1	492.394	30,2	92.214	-10,0	166.883	454.432	0	0	0	140.339	1.494.506	5,5	
JP Morgan Chase Bank, N.A.	3.002	0,0	0	0,0	0	0,0	0	0	0	0	0	0	3.002	0,0	
Of Tokyo - Mitsubishi Ufj. Ltd.	2.090	-2,3	0	0,0	0	0,0	0	0	0	0	0	0	2.090	-2,3	
Paris	20.936	-2,2	23.380	-2,4	116	-1,7	100.932	0	0	1.131	0	0	146.495	-5,1	
Penta	13.346	-27,6	41.336	4,3	0	0,0	1.363	0	0	0	0	0	56.045	-5,7	
Rabobank Chile	28.316	-21,7	23.294	44,1	6	0,0	15.913	3.822	0	0	0	0	71.351	-0,9	
Ripley	24.774	0,9	18.106	-20,5	0	0,0	68.810	6.196	0	0	0	0	117.886	-2,6	
The Royal Bank of Scotland (Chile)	68.385	-17,6	80.972	-19,8	53	0,0	0	839	0	0	0	0	150.249	-18,7	
Santander - Chile	1.466.222	10,5	2.250.661	13,1	190.154	-35,6	467.917	2.172.034	106	96.315	4.968	1.606.285	8.254.662	4,7	
Scotiabank Chile	517.298	13,5	36.677	-40,9	9.551	-8,9	246.401	606.553	10.655	45.145	0	557.726	2.030.006	0,1	
Security	294.578	-1,4	318.750	-19,6	20.188	-15,2	341.719	321.834	0	0	0	339.424	1.636.493	-2,9	
Subtotal	8.825.764	2,3	8.816.345	5,5	904.836	-20,5	3.731.788	8.027.444	10.761	434.815	18.337	4.657.440	35.427.530	1,1	
Del Estado de Chile	867.163	10,2	297.983	-4,0	168.155	-44,4	446.806	1.565.629	67.316	1.886.244	394.067	1.047.947	6.741.310	0,3	
Total sistema financiero	9.692.927	3,0	9.114.328	5,1	1.072.991	-25,5	4.178.594	9.593.073	78.077	2.321.059	412.404	5.705.387	42.168.840	1,0	

(1) El 18 de enero de 2010 el Banco Monex cambia de nombre a Banco Consorcio.

Cuadro 14.06
Composición del ahorro y de los depósitos a plazo en moneda nacional, por institución
 Partidas: 3015-3035, 3045-3080, MB1
 (Saldos en millones de pesos)

Institución	31 de mayo de 2010													
	De 30 a 89 días		De 90 días a un año				A más de un año			Ahorro			Bonos	Total
	Variación mensual		No reajustables	Reajustables	No reajustables	Reajustables	Vista	Plazo	Vivienda	en circulación	Variación mensual			
Bancos														
Bice	213.252	-3,6	501.603	14,5	15.962	-41,2	102.364	379.121	0	5.778	0	204.014	1.422.094	1,8
Bilbao Vizcaya Argentaria, Chile	390.212	-19,7	713.247	10,0	58.129	17,9	767.173	1.172.759	0	30.961	11.544	508.745	3.652.770	3,8
Consorcio (1)	49.929	-42,9	122.138	71,4	10	11,1	685	0	0	0	0	0	172.762	8,4
Corpbanca	1.175.810	14,2	1.155.483	-4,7	21.940	19,3	522.839	380.121	0	9.766	0	418.593	3.684.552	6,3
De Chile	2.641.072	0,4	994.753	-0,6	414.794	16,5	601.982	1.483.290	0	175.879	286	733.638	7.045.694	0,8
De Crédito e Inversiones	1.141.519	-4,7	1.632.104	-1,8	120.167	-0,6	148.276	1.067.286	0	50.961	1.560	386.536	4.548.409	-1,2
De la Nación Argentina	126	82,6	3	200,0	0	0,0	0	0	0	0	0	0	129	84,3
Deutsche Bank (Chile)	248.746	-10,6	1.499	25,0	0	0,0	0	0	0	0	0	0	250.245	-10,5
DnB NOR Bank ASA	0	0,0	0	0,0	0	0,0	0	0	0	0	0	0	0	0,0
Do Brasil S.A.	167	0,0	4	0,0	0	0,0	0	0	0	0	0	0	171	0,0
Falabella	75.735	-2,4	144.415	3,8	554	-15,5	120.867	3.214	0	26.804	0	0	371.589	-1,5
HSBC Bank (Chile)	211.422	57,8	114.818	2,7	17.788	0,4	39.713	6.439	0	0	0	0	390.180	26,1
Internacional	100.581	3,3	257.448	4,6	1.612	-29,9	8.570	5.661	0	849	0	0	374.721	2,7
Itaú (Chile)	276.660	86,6	481.145	-2,3	65.995	-28,4	161.083	437.780	0	0	0	140.546	1.563.209	4,6
JP Morgan Chase Bank, N.A.	4.528	50,8	203	0,0	0	0,0	0	0	0	0	0	0	4.731	57,6
Of Tokyo - Mitsubishi Ufj. Ltd.	41	-98,0	0	0,0	0	0,0	0	0	0	0	0	0	41	-98,0
Paris	21.318	1,8	19.942	-14,7	0	-100,0	107.186	0	0	1.119	0	0	149.565	2,1
Penta	35.048	162,6	36.542	-11,6	0	0,0	1.368	0	0	0	0	0	72.958	30,2
Rabobank Chile	26.541	-6,3	30.547	31,1	6	0,0	15.946	3.847	0	0	0	0	76.887	7,8
Ripley	24.644	-0,5	17.094	-5,6	0	0,0	64.914	8.242	0	0	0	0	114.894	-2,5
The Royal Bank of Scotland (Chile)	80.856	18,2	47.880	-40,9	53	0,0	0	845	0	0	0	0	129.634	-13,7
Santander - Chile	1.400.981	-4,4	2.426.326	7,8	164.147	-13,7	473.779	2.065.245	128	98.525	5.011	1.614.951	8.249.093	-0,1
Scotiabank Chile	608.149	17,6	81.638	122,6	9.469	-0,9	189.023	562.161	614	44.869	0	549.354	2.045.277	0,8
Security	384.850	30,6	398.790	25,1	22.142	9,7	330.298	299.869	0	0	0	341.719	1.777.668	8,6
Subtotal	9.112.187	3,2	9.177.622	4,1	912.768	0,9	3.656.066	7.875.880	742	445.511	18.401	4.898.096	36.097.273	1,9
Del Estado de Chile	1.424.265	64,2	200.043	-32,9	153.564	-8,7	377.454	1.516.703	64.763	1.933.546	401.461	1.055.344	7.127.143	5,7
Total sistema financiero	10.536.452	8,7	9.377.665	2,9	1.066.332	-0,6	4.033.520	9.392.583	65.505	2.379.057	419.862	5.953.440	43.224.416	2,5

(1) El 18 de enero de 2010 el Banco Monex cambia de nombre a Banco Consorcio.

Cuadro 14.06

Composición del ahorro y de los depósitos a plazo en moneda nacional, por institución

Partidas: 3015-3035, 3045-3080, MB1

(Saldos en millones de pesos)

Institución	30 de junio de 2010													
	De 30 a 89 días		De 90 días a un año				A más de un año		Ahorro			Bonos en circulación	Total	
	Variación mensual		No reajustables	Variación mensual	Reajustables	Variación mensual	No reajustables	Reajustables	Vista	Plazo	Vivienda		Variación mensual	
Bancos														
Bice	159.806	-25,1	510.734	1,8	15.334	-3,9	102.831	378.975	0	5.838	0	212.944	1.386.462	-2,5
Bilbao Vizcaya Argentaria, Chile	404.977	3,8	704.821	-1,2	50.344	-13,4	762.328	1.143.657	0	31.685	11.501	512.201	3.621.514	-0,9
Consorcio (1)	67.457	35,1	132.026	8,1	429	4.190,0	686	403	0	0	0	0	201.001	16,3
Corpbanca	1.157.703	-1,5	1.131.274	-2,1	22.369	2,0	454.759	361.272	0	9.770	0	449.822	3.586.969	-2,6
De Chile	2.530.035	-4,2	1.088.623	9,4	402.651	-2,9	640.268	1.421.597	0	179.412	284	729.562	6.992.432	-0,8
De Crédito e Inversiones	1.238.812	8,5	1.578.758	-3,3	109.224	-9,1	148.651	1.002.260	0	51.382	1.562	418.401	4.549.050	0,0
De la Nación Argentina	125	-0,8	4	33,3	0	0,0	0	0	0	0	0	0	129	0,0
Deutsche Bank (Chile)	200.312	-19,5	1.499	0,0	0	0,0	0	0	0	0	0	0	201.811	-19,4
DnB NOR Bank ASA	0	0,0	0	0,0	0	0,0	0	0	0	0	0	0	0	0,0
Do Brasil S.A.	145	-13,2	4	0,0	0	0,0	0	0	0	0	0	0	149	-12,9
Falabella	75.051	-0,9	128.750	-10,8	397	-28,3	107.667	3.302	0	26.744	0	62.034	403.945	8,7
HSBC Bank (Chile)	162.710	-23,0	74.259	-35,3	17.866	0,4	39.863	6.504	0	0	0	0	301.202	-22,8
Internacional	96.570	-4,0	257.595	0,1	1.971	22,3	14.579	5.703	0	868	0	0	377.286	0,7
Itaú (Chile)	302.448	9,3	455.685	-5,3	62.941	-4,6	154.086	401.615	0	0	0	163.369	1.540.144	-1,5
JP Morgan Chase Bank, N.A.	5.371	18,6	203	0,0	0	0,0	0	0	0	0	0	0	5.574	17,8
Of Tokyo - Mitsubishi Ufj. Ltd.	461	1.024,4	0	0,0	0	0,0	0	0	0	0	0	0	461	1.024,4
Paris	18.431	-13,5	22.904	14,9	0	0,0	106.151	0	0	1.172	0	0	148.658	-0,6
Penta	50.360	43,7	28.455	-22,1	0	0,0	4.516	0	0	0	0	0	83.331	14,2
Rabobank Chile	16.344	-38,4	48.703	59,4	6	0,0	5.805	3.873	0	0	0	0	74.731	-2,8
Ripley	25.068	1,7	19.091	11,7	0	0,0	56.706	9.295	0	0	0	0	110.160	-4,1
The Royal Bank of Scotland (Chile)	2	-100,0	107.152	123,8	0	-100,0	0	851	0	0	0	0	108.005	-16,7
Santander - Chile	1.441.738	2,9	2.228.003	-8,2	198.877	21,2	529.700	1.970.612	121	99.893	5.051	1.665.368	8.139.363	-1,3
Scotiabank Chile	701.167	15,3	81.638	0,0	9.469	0,0	189.023	520.925	614	44.637	0	486.646	2.034.119	-0,5
Security	322.656	-16,2	480.845	20,6	21.370	-3,5	347.633	289.966	0	0	0	338.825	1.801.295	1,3
Subtotal	8.977.749	-1,5	9.081.026	-1,1	913.248	0,1	3.665.252	7.520.810	735	451.401	18.398	5.039.172	35.667.791	-1,2
Del Estado de Chile	1.372.383	-3,6	181.582	-9,2	145.772	-5,1	292.531	1.385.826	69.640	1.965.992	401.860	1.057.737	6.873.323	-3,6
Total sistema financiero	10.350.132	-1,8	9.262.608	-1,2	1.059.020	-0,7	3.957.783	8.906.636	70.375	2.417.393	420.258	6.096.909	42.541.114	-1,6

(1) El 18 de enero de 2010 el Banco Monex cambia de nombre a Banco Consorcio.

Cuadro 14.06
Composición del ahorro y de los depósitos a plazo en moneda nacional, por institución
 Partidas: 3015-3035, 3045-3080, MB1
 (Saldos en millones de pesos)

Institución	31 de julio de 2010													
	De 30 a 89 días		De 90 días a un año				A más de un año		Ahorro			Bonos	Total	
	Variación mensual		No reajustables	Reajustables	No reajustables	Reajustables	Vista	Plazo	Vivienda	en circulación	Variación mensual			
Bancos														
Bice	210.930	32,0	457.502	-10,4	14.808	-3,4	136.671	326.891	0	5.861	0	258.770	1.411.433	1,8
Bilbao Vizcaya Argentaria, Chile	262.261	-35,2	662.798	-6,0	42.133	-16,3	782.530	1.071.649	0	32.219	11.376	514.224	3.379.190	-6,7
Consorcio (1)	112.199	66,3	156.369	18,4	422	-1,6	688	404	0	0	0	0	270.082	34,4
Corpbanca	1.314.595	13,6	915.832	-19,0	19.068	-14,8	401.748	345.780	0	9.332	0	460.061	3.466.416	-3,4
De Chile	2.408.317	-4,8	1.029.878	-5,4	392.421	-2,5	638.594	1.302.595	0	180.418	0	810.969	6.763.192	-3,3
De Crédito e Inversiones	1.566.971	26,5	1.322.898	-16,2	129.180	18,3	148.002	1.146.761	0	51.481	1.506	420.237	4.787.036	5,2
De la Nación Argentina	119	-4,8	4	0,0	0	0,0	0	0	0	0	0	0	123	-4,7
Deutsche Bank (Chile)	198.331	-1,0	300	-80,0	0	0,0	0	0	0	0	0	0	198.631	-1,6
DnB NOR Bank ASA	0	0,0	0	0,0	0	0,0	0	0	0	0	0	0	0	0,0
Do Brasil S.A.	145	0,0	4	0,0	0	0,0	0	0	0	0	0	0	149	0,0
Falabella	79.805	6,3	112.422	-12,7	397	0,0	97.468	3.312	0	26.856	0	62.311	382.571	-5,3
HSBC Bank (Chile)	281.288	72,9	67.774	-8,7	27.367	53,2	40.019	6.467	0	0	0	0	422.915	40,4
Internacional	125.518	30,0	248.897	-3,4	10.203	417,7	17.588	5.712	0	876	0	16.248	425.042	12,7
Itaú (Chile)	307.992	1,8	514.927	13,0	54.240	-13,8	132.368	401.424	0	0	0	163.100	1.574.051	2,2
JP Morgan Chase Bank, N.A.	13.001	142,1	213	4,9	0	0,0	0	0	0	0	0	0	13.214	137,1
Of Tokyo - Mitsubishi Ufj. Ltd.	241	-47,7	0	0,0	0	0,0	0	0	0	0	0	0	241	-47,7
Paris	18.736	1,7	19.034	-16,9	0	0,0	108.953	0	0	1.164	0	0	147.887	-0,5
Penta	83.375	65,6	27.659	-2,8	0	0,0	4.533	0	0	0	0	0	115.567	38,7
Rabobank Chile	39.870	143,9	43.752	-10,2	6	0,0	5.825	3.889	0	0	0	0	93.342	24,9
Ripley	24.136	-3,7	16.206	-15,1	1.048	0,0	56.544	10.330	0	0	0	0	108.264	-1,7
The Royal Bank of Scotland (Chile)	81.7924.089.500,0	22.468	-79,0	0	0,0	0	855	0	0	0	0	0	105.115	-2,7
Santander - Chile	1.673.466	16,1	2.018.133	-9,4	178.656	-10,2	546.838	1.994.383	104	100.249	5.129	1.738.137	8.255.095	1,4
Scotiabank Chile	556.045	-20,7	89.875	10,1	9.130	-3,6	141.394	524.551	600	44.104	0	563.376	1.929.075	-5,2
Security	401.331	24,4	393.271	-18,2	21.289	-0,4	346.545	270.581	0	0	0	252.216	1.685.233	-6,4
Subtotal	9.760.464	8,7	8.120.216	-10,6	900.368	-1,4	3.606.308	7.415.584	704	452.560	18.011	5.259.649	35.533.864	-0,4
Del Estado de Chile	1.339.893	-2,4	272.458	50,0	123.970	-15,0	244.804	1.345.157	65.833	1.978.315	402.054	1.058.797	6.831.281	-0,6
Total sistema financiero	11.100.357	7,2	8.392.674	-9,4	1.024.338	-3,3	3.851.112	8.760.741	66.537	2.430.875	420.065	6.318.446	42.365.145	-0,4

(1) El 18 de enero de 2010 el Banco Monex cambia de nombre a Banco Consorcio.

Cuadro 14.06
Composición del ahorro y de los depósitos a plazo en moneda nacional, por institución
 Partidas: 3015-3035, 3045-3080, MB1
 (Saldos en millones de pesos)

30 de septiembre de 2010

Institución	De 30 a 89 días		De 90 días a un año		A más de un año		Ahorro			Bonos en circulación	Total			
	Variación mensual		No reajustables	Reajustables	No reajustables	Reajustables	Vista	Plazo	Vivienda		Variación mensual			
Bancos														
Bice	203.391	-23,6	489.611	-12,0	19.775	34,0	110.779	290.092	0	5.591	0	284.045	1.403.284	-7,3
Bilbao Vizcaya Argentaria, Chile	413.639	-8,0	708.173	-1,0	72.099	5,1	493.591	988.814	0	32.511	11.290	515.750	3.235.867	-2,7
Consorcio (1)	54.677	-45,2	123.605	-9,0	453	7,3	691	408	0	0	0	0	179.834	-24,2
Corpbanca	1.493.711	0,7	914.955	3,2	18.672	16,3	363.150	320.525	0	8.973	0	505.285	3.625.271	1,1
De Chile	2.526.768	0,3	859.574	-5,6	532.725	28,7	757.569	1.248.499	0	177.684	268	804.803	6.907.890	1,7
De Crédito e Inversiones	1.526.231	11,2	1.262.628	-4,3	124.964	0,7	229.830	1.174.149	0	51.064	1.470	435.654	4.805.990	3,3
De la Nación Argentina	119	0,0	4	100,0	0	0,0	0	0	0	0	0	0	123	1,7
Deutsche Bank (Chile)	195.534	11,4	0	0,0	0	0,0	0	0	0	0	0	0	195.534	11,4
DnB NOR Bank ASA	0	0,0	0	0,0	0	0,0	0	0	0	0	0	0	0	0,0
Do Brasil S.A.	344	-3,9	4	0,0	0	0,0	0	0	0	0	0	0	348	-3,9
Falabella	82.269	9,1	86.337	-8,8	86	72,0	107.282	2.116	0	26.833	0	63.044	367.967	3,9
HSBC Bank (Chile)	167.355	-44,8	87.970	121,1	29.143	3,3	65.561	6.544	0	0	0	0	356.573	-15,2
Internacional	200.025	20,6	197.421	-0,7	17.948	-2,1	18.327	7.263	0	897	0	16.417	458.298	7,7
Itaú (Chile)	335.942	16,4	419.606	1,6	64.508	6,5	158.195	389.012	0	0	0	198.955	1.566.218	4,2
JP Morgan Chase Bank, N.A.	11.967	0,1	15.725	0,2	0	0,0	0	0	0	0	0	0	27.692	0,1
Of Tokyo - Mitsubishi Ufj. Ltd.	41	-68,7	0	0,0	0	0,0	0	0	0	0	0	0	41	-68,7
Paris	20.190	-4,5	20.995	-4,2	0	0,0	108.697	0	0	1.141	0	0	151.023	-0,9
Penta	112.509	5,2	21.681	19,5	4.268	0,1	4.900	0	0	0	0	0	143.358	6,8
Rabobank Chile	11.741	-66,3	48.466	60,0	6	0,0	5.864	3.931	0	0	0	0	70.008	-6,5
Ripley	24.950	2,6	19.424	3,6	1.055	0,2	50.815	10.242	0	0	0	0	106.486	-5,7
The Royal Bank of Scotland (Chile)	35.220	-52,3	37.617	0,2	0	0,0	0	865	0	0	0	0	73.702	-34,3
Santander - Chile	1.809.500	-3,7	1.702.703	-5,4	235.831	25,7	605.455	1.792.824	101	100.140	5.064	2.089.519	8.341.137	1,7
Scotiabank Chile	743.512	6,3	79.272	0,3	6.656	7,7	66.570	535.409	576	43.192	0	560.069	2.035.256	1,1
Security	385.813	10,4	330.269	-11,1	26.894	23,3	300.081	311.886	0	0	0	260.617	1.615.560	2,0
Subtotal	10.355.448	-0,4	7.426.040	-3,1	1.155.083	19,6	3.447.357	7.082.579	677	448.026	18.092	5.734.158	35.667.460	0,8
Del Estado de Chile	1.722.532	-9,9	294.548	8,3	367.605	131,8	154.386	1.208.499	67.251	2.006.194	405.374	1.066.459	7.292.848	-0,8
Total sistema financiero	12.077.980	-1,9	7.720.588	-2,7	1.522.688	35,4	3.601.743	8.291.078	67.928	2.454.220	423.466	6.800.617	42.960.308	0,5

(1) El 18 de enero de 2010 el Banco Monex cambia de nombre a Banco Consorcio.

Cuadro 14.06**Composición del ahorro y de los depósitos a plazo en moneda nacional, por institución**

Partidas: 3015-3035, 3045-3080, MB1

(Saldos en millones de pesos)

31 de octubre de 2010

Institución	De 30 a 89 días		De 90 días a un año			A más de un año			Ahorro			Bonos en circulación	Total		
	Variación mensual		No reajustables	Reajustables	No reajustables	Reajustables	Vista	Plazo	Vivienda	Variación mensual					
Bancos															
Bice	132.298	-35,0	586.118	19,7	39.816	101,3	106.865	259.134	0	5.505	0	284.258	1.413.994	0,8	
Bilbao Vizcaya Argentaria, Chile	497.215	20,2	835.752	18,0	81.481	13,0	480.921	992.597	0	32.424	11.171	516.808	3.448.369	6,6	
Consorcio (1)	93.814	71,6	119.053	-3,7	480	6,0	693	410	0	0	0	0	214.450	19,2	
Corpbanca	1.363.150	-8,7	981.652	7,3	18.672	0,0	407.943	313.392	0	9.854	0	578.101	3.672.764	1,3	
De Chile	2.650.675	4,9	942.160	9,6	645.069	21,1	789.849	1.346.112	0	176.792	252	817.271	7.368.180	6,7	
De Crédito e Inversiones	1.445.064	-5,3	1.409.615	11,6	140.516	12,4	249.797	1.038.080	0	50.795	1.462	457.440	4.792.769	-0,3	
De la Nación Argentina	111	-6,7	2	-50,0	0	0,0	0	0	0	0	0	0	113	-8,1	
Deutsche Bank (Chile)	301.606	54,2	0	0,0	0	0,0	0	0	0	0	0	0	301.606	54,2	
DnB NOR Bank ASA	0	0,0	0	0,0	0	0,0	0	0	0	0	0	0	0	0,0	
Do Brasil S.A.	345	0,3	4	0,0	0	0,0	0	0	0	0	0	0	349	0,3	
Falabella	78.815	-4,2	96.284	11,5	197	129,1	80.529	2.115	0	26.610	0	63.411	347.961	-5,4	
HSBC Bank (Chile)	119.422	-28,6	79.009	-10,2	28.232	-3,1	65.830	0	0	0	0	0	292.493	-18,0	
Internacional	176.697	-11,7	207.068	4,9	25.851	44,0	18.347	7.298	0	887	0	16.503	452.651	-1,2	
Itaú (Chile)	331.675	-1,3	544.349	29,7	78.358	21,5	144.000	389.249	0	0	0	199.162	1.686.793	7,7	
JP Morgan Chase Bank, N.A.	11.960	-0,1	15.781	0,4	0	0,0	0	0	0	0	0	0	27.741	0,2	
Of Tokyo - Mitsubishi Ufj. Ltd.	41	0,0	0	0,0	0	0,0	0	0	0	0	0	0	41	0,0	
Paris	22.290	10,4	19.613	-6,6	0	0,0	108.092	0	0	1.139	0	0	151.134	0,1	
Penta	127.929	13,7	17.165	-20,8	4.385	2,7	4.919	0	0	0	0	0	154.398	7,7	
Rabobank Chile	37.957	223,3	48.547	0,2	6	0,0	5.883	1.317	0	0	0	0	93.710	33,9	
Ripley	26.231	5,1	20.080	3,4	1.079	2,3	51.862	10.483	0	0	0	0	109.735	3,1	
The Royal Bank of Scotland (Chile)	4.126	-88,3	50.228	33,5	0	0,0	0	870	0	0	0	0	55.224	-25,1	
Santander - Chile	1.897.856	4,9	1.685.630	-1,0	307.300	30,3	608.808	1.809.051	135	99.851	5.068	2.095.504	8.509.203	2,0	
Scotiabank Chile	808.031	8,7	76.980	-2,9	6.742	1,3	66.694	523.390	529	42.627	0	562.452	2.087.445	2,6	
Security	213.715	-44,6	504.797	52,8	18.411	-31,5	260.280	355.044	0	0	0	262.059	1.614.306	-0,1	
Subtotal	10.341.023	-0,1	8.239.887	11,0	1.396.595	20,9	3.451.312	7.048.542	664	446.484	17.953	5.852.969	36.795.429	3,2	
Del Estado de Chile	1.922.737	11,6	199.664	-32,2	377.930	2,8	135.280	1.132.420	65.565	2.004.953	400.830	1.062.687	7.302.066	0,1	
Total sistema financiero	12.263.760	1,5	8.439.551	9,3	1.774.525	16,5	3.586.592	8.180.962	66.229	2.451.437	418.783	6.915.656	44.097.495	2,6	

(1) El 18 de enero de 2010 el Banco Monex cambia de nombre a Banco Consorcio.

Cuadro 14.06
Composición del ahorro y de los depósitos a plazo en moneda nacional, por institución
 Partidas: 3015-3035, 3045-3080, MB1
 (Saldos en millones de pesos)

30 de noviembre de 2010

Institución	De 30 a 89 días		De 90 días a un año				A más de un año		Ahorro			Bonos en circulación	Total	
	Variación mensual	Variación mensual	No reajustables	Reajustables	No reajustables	Reajustables	Vista	Plazo	Vivienda	Variación mensual				
			Variación mensual	Variación mensual	Variación mensual	Variación mensual								
Bancos														
Bice	101.214	-23,5	637.755	8,8	37.871	-4,9	107.364	222.728	0	5.375	0	284.784	1.397.091	-1,2
Bilbao Vizcaya Argentaria, Chile	561.911	13,0	984.207	17,8	85.502	4,9	477.068	970.001	0	31.674	11.171	430.656	3.552.190	3,0
Consortio (1)	79.440	-15,3	129.163	8,5	481	0,2	694	412	0	0	0	0	210.190	-2,0
Corpbanca	1.197.696	-12,1	969.896	-1,2	23.866	27,8	472.394	334.887	0	8.851	0	601.547	3.609.137	-1,7
De Chile	2.715.036	2,4	886.837	-5,9	598.257	-7,3	788.789	1.400.466	0	173.560	241	820.614	7.383.800	0,2
De Crédito e Inversiones	1.470.733	1,8	1.418.969	0,7	163.377	16,3	243.830	893.038	0	50.521	1.463	478.656	4.720.587	-1,5
De la Nación Argentina	109	-1,8	1	-50,0	0	0,0	0	0	0	0	0	0	110	-2,7
Deutsche Bank (Chile)	293.339	-2,7	0	0,0	0	0,0	0	0	0	0	0	0	293.339	-2,7
DnB NOR Bank ASA	0	0,0	0	0,0	0	0,0	0	0	0	0	0	0	0	0,0
Do Brasil S.A.	325	-5,8	4	0,0	0	0,0	0	0	0	0	0	0	329	-5,7
Falabella	80.636	2,3	138.715	44,1	203	3,0	78.026	2.123	0	26.739	0	62.569	389.011	11,8
HSBC Bank (Chile)	168.320	40,9	84.336	6,7	21.586	-23,5	66.091	6.767	0	0	0	0	347.100	18,7
Internacional	136.266	-22,9	258.364	24,8	26.077	0,9	22.394	7.325	0	876	0	16.575	467.877	3,4
Itaú (Chile)	253.479	-23,6	645.739	18,6	91.393	16,6	128.778	385.117	0	0	0	198.924	1.703.430	1,0
JP Morgan Chase Bank, N.A.	8.965	-25,0	6.640	-57,9	0	0,0	0	0	0	0	0	0	15.605	-43,7
Of Tokyo - Mitsubishi Ufj. Ltd.	41	0,0	0	0,0	0	0,0	0	0	0	0	0	0	41	0,0
Paris	19.710	-11,6	18.695	-4,7	0	0,0	104.116	0	0	1.130	0	0	143.651	-5,0
Penta	125.742	-1,7	29.412	71,3	4.393	0,2	5.032	0	0	0	0	0	164.579	6,6
Rabobank Chile	49.446	30,3	34.967	-28,0	2.967	49.350,0	5.902	1.323	0	0	0	0	94.605	1,0
Ripley	24.465	-6,7	19.722	-1,8	1.097	1,7	51.728	10.526	0	0	0	0	107.538	-2,0
The Royal Bank of Scotland (Chile)	87.251	2.014,7	35.257	-29,8	0	0,0	0	874	0	0	0	0	123.382	123,4
Santander - Chile	1.996.910	5,2	1.803.396	7,0	360.928	17,5	614.865	1.710.440	128	98.490	5.063	2.157.762	8.747.982	2,8
Scotiabank Chile	714.353	-11,6	183.352	138,2	7.011	4,0	66.802	512.704	525	39.694	0	552.817	2.077.258	-0,5
Security	141.718	-33,7	612.109	21,3	10.973	-40,4	244.419	379.922	0	0	0	263.304	1.652.445	2,4
Subtotal	10.227.105	-1,1	8.897.536	8,0	1.435.982	2,8	3.478.292	6.838.653	653	436.910	17.938	5.868.208	37.201.277	1,1
Del Estado de Chile	2.259.019	17,5	259.432	29,9	511.948	35,5	111.768	1.099.737	63.986	2.001.596	395.987	1.067.989	7.771.462	6,4
Total sistema financiero	12.486.124	1,8	9.156.968	8,5	1.947.930	9,8	3.590.060	7.938.390	64.639	2.438.506	413.925	6.936.197	44.972.739	2,0

(1) El 18 de enero de 2010 el Banco Monex cambia de nombre a Banco Consortio.

Cuadro 14.06

Composición del ahorro y de los depósitos a plazo en moneda nacional, por institución

Partidas: 3015-3035, 3045-3080, MB1

(Saldos en millones de pesos)

31 de diciembre de 2010

Institución	De 30 a 89 días		De 90 días a un año			A más de un año			Ahorro			Bonos en circulación	Total		
	Variación mensual		No reajustables	Reajustables	No reajustables	Reajustables	Vista	Plazo	Vivienda	Variación mensual					
													Variación mensual	Variación mensual	
Bancos															
Bice	219.390	116,8	671.393	5,3	36.092	-4,7	98.737	191.679	0	5.394	0	285.895	1.508.580	8,0	
Bilbao Vizcaya Argentaria, Chile	535.967	-4,6	1.024.025	4,0	78.506	-8,2	458.076	929.013	0	31.209	11.112	432.247	3.500.155	-1,5	
Consorcio (1)	101.709	28,0	134.492	4,1	482	0,2	696	413	0	0	0	0	237.792	13,1	
Corpbanca	1.214.640	1,4	1.105.850	14,0	33.084	38,6	473.826	330.504	0	8.666	0	617.242	3.783.812	4,8	
De Chile	2.747.551	1,2	1.163.227	31,2	550.341	-8,0	771.306	1.392.908	0	173.189	216	820.331	7.619.069	3,2	
De Crédito e Inversiones	1.334.271	-9,3	1.582.480	11,5	162.254	-0,7	218.092	895.276	0	50.115	1.434	493.735	4.737.657	0,4	
De la Nación Argentina	109	0,0	0	-100,0	0	0,0	0	0	0	0	0	0	109	-0,9	
Deutsche Bank (Chile)	199.299	-32,1	0	0,0	0	0,0	0	0	0	0	0	0	199.299	-32,1	
DnB NOR Bank ASA	0	0,0	0	0,0	0	0,0	0	0	0	0	0	0	0	0,0	
Do Brasil S.A.	326	0,3	4	0,0	0	0,0	0	0	0	0	0	0	330	0,3	
Falabella	98.859	22,6	141.973	2,3	215	5,9	80.133	2.119	0	26.562	0	62.838	412.699	6,1	
HSBC Bank (Chile)	200.085	18,9	40.750	-51,7	16.029	-25,7	66.360	6.845	0	0	0	0	330.069	-4,9	
Internacional	121.362	-10,9	264.157	2,2	28.244	8,3	22.481	7.349	0	872	0	16.635	461.100	-1,4	
Itaú (Chile)	226.602	-10,6	674.093	4,4	88.750	-2,9	122.073	331.210	0	0	0	220.935	1.663.663	-2,3	
JP Morgan Chase Bank, N.A.	8.960	-0,1	6.581	-0,9	0	0,0	0	0	0	0	0	0	15.541	-0,4	
Of Tokyo - Mitsubishi Ufj. Ltd.	612	1392,7	0	0,0	0	0,0	0	0	0	0	0	0	612	1392,7	
Paris	20.245	2,7	19.168	2,5	0	0,0	105.098	0	0	1.108	0	0	145.619	1,4	
Penta	139.764	11,2	46.057	56,6	106	-97,6	5.052	0	0	0	0	0	190.979	16,0	
Rabobank Chile	11.930	-75,9	30.790	-11,9	2.979	0,4	5.922	1.328	0	0	0	0	52.949	-44,0	
Ripley	22.914	-6,3	16.283	-17,4	1.155	5,3	51.750	10.560	0	0	0	0	102.662	-4,5	
Santander - Chile	1.797.691	-10,0	1.805.469	0,1	376.069	4,2	771.567	1.641.128	120	98.154	5.037	2.200.694	8.695.929	-0,6	
Scotiabank Chile	702.586	-1,6	230.764	25,9	7.145	1,9	66.921	498.799	552	39.157	0	551.861	2.097.785	1,0	
Security	281.910	98,9	676.937	10,6	9.558	-12,9	244.159	281.391	0	0	0	258.987	1.752.942	6,1	
Sudamericano (2)	5.044	-94,2	32.437	-8,0	0	0,0	0	878	0	0	0	0	38.359	-68,9	
Subtotal	9.991.826	-2,3	9.666.930	8,6	1.391.009	-3,1	3.562.249	6.521.400	672	434.426	17.799	5.961.400	37.547.711	0,9	
Del Estado de Chile	1.296.590	-42,6	276.725	6,7	428.821	-16,2	102.701	1.034.305	71.759	1.998.780	390.709	1.066.970	6.667.360	-14,2	
Total sistema financiero	11.288.416	-9,6	9.943.655	8,6	1.819.830	-6,6	3.664.950	7.555.705	72.431	2.433.206	408.508	7.028.370	44.215.071	-1,7	

(1) El 18 de enero de 2010 el Banco Monex cambia de nombre a Banco Consorcio.

(2) El 17 de diciembre de 2010 se concretó la compra de las operaciones en Chile de The Royal Bank of Scotland (Chile) por parte de Scotiabank, pasando a llamarse Banco Sudamericano.

Cuadro 14.07**Venta de instrumentos financieros del Banco Central de Chile con pacto de retrocompra**

Partidas: 3105-3115, MB1

(Saldos en millones de pesos)

Institución	2009		2010				
	Diciembre	Enero	Febrero	Marzo	Abril	Mayo	Junio
Bancos							
Bice	182.642	197.555	172.210	128.262	109.131	44.113	0
Bilbao Vizcaya Argentaria, Chile	206.556	173.839	167.397	234.822	158.801	165.716	104.628
Consortio (1)	10.563	0	0	0	5.261	28.891	4.347
Corpbanca	428.378	414.840	497.521	651.337	638.620	565.624	576.608
De Chile	29.921	42.774	8.051	24.556	41.149	31.511	10.353
De Crédito e Inversiones	56.002	69.132	43.967	47.408	107.490	108.237	59.383
De la Nación Argentina	0	0	0	0	0	0	0
Deutsche Bank (Chile)	0	0	9.120	9.518	2.011	3.511	3.500
DnB NOR Bank ASA	0	0	0	0	0	0	0
Do Brasil S.A.	0	0	0	0	0	0	0
Falabella	0	0	0	0	0	0	0
HSBC Bank (Chile)	6.303	28.006	48.332	22.535	30.331	9.810	544
Internacional	45.365	43.986	44.028	44.083	26.147	30.099	26.514
Itaú (Chile)	115.056	108.987	77.635	45.242	41.400	20.331	4.744
JP Morgan Chase Bank, N.A.	0	0	0	0	0	0	0
Of Tokyo - Mitsubishi Ufj. Ltd.	0	0	0	0	1.749	0	0
Paris	0	0	0	0	0	0	0
Penta	750	13.219	1.802	31.483	31.981	18.463	26.229
Rabobank Chile	0	0	0	0	0	0	0
Ripley	0	0	0	0	0	0	0
The Royal Bank of Scotland (Chile) (2)	0	0	0	0	0	0	0
Santander - Chile	1.047.075	992.789	992.437	683.122	398.186	151.131	17.950
Scotiabank Chile	190.698	159.073	137.512	122.922	116.359	73.703	6.700
Security	341.331	255.310	251.670	187.621	157.304	82.525	9.399
Sudamericano (2)	-	-	-	-	-	-	-
Subtotal	2.660.640	2.499.510	2.451.682	2.232.911	1.865.920	1.333.665	850.899
Del Estado de Chile	164.387	195.730	132.508	202.763	659.580	239.340	96.254
Total sistema financiero	2.825.027	2.695.240	2.584.190	2.435.674	2.525.500	1.573.005	947.153

(1) El 18 de enero de 2010 el Banco Monex cambia de nombre a Banco Consortio.

(2) El 17 de diciembre de 2010 se concretó la compra de las operaciones en Chile de The Royal Bank of Scotland (Chile) por parte de Scotiabank, pasando a llamarse Banco Sudamericano.

Cuadro 14.07 (Continuación)**Venta de instrumentos financieros del Banco Central de Chile con pacto de retrocompra**

Partidas: 3105-3115, MB1

(Saldos en millones de pesos)

	2010						Variaciones porcentuales		Institución
	Julio	Agosto	Septiembre	Octubre	Noviembre	Diciembre	Mensual	Anual	
	0	0	0	0	0	690	0,00	-99,62	Bancos
	46.197	221.627	66.580	78.052	36.791	112.944	206,99	-45,32	Bice
	7.153	9.487	0	20.054	0	19.252	0,00	82,26	Bilbao Vizcaya Argentaria, Chile
	239.680	175.258	129.798	61.187	133.941	155.322	15,96	-63,74	Consortio (1)
	17.537	22.817	10.107	9.239	32.381	22.007	-32,04	-26,45	Corpbanca
	56.145	48.056	62.500	82.740	85.312	129.059	51,28	130,45	De Chile
	0	0	0	0	0	0	0,00	0,00	De Crédito e Inversiones
	3.055	0	60.098	24.551	1.501	36.473	2.329,91	0,00	De la Nación Argentina
	0	0	0	0	0	0	0,00	0,00	Deutsche Bank (Chile)
	0	0	0	0	0	0	0,00	0,00	DnB NOR Bank ASA
	0	0	0	0	0	0	0,00	0,00	Do Brasil S.A.
	0	0	0	0	0	0	0,00	0,00	Falabella
	5.340	2.492	14.791	14.963	443	597	34,76	-90,53	HSBC Bank (Chile)
	0	0	0	0	0	0	0,00	-100,00	Internacional
	5.453	3.590	7.602	31.208	4.673	5.834	24,84	-94,93	Itaú (Chile)
	0	0	0	0	0	0	0,00	0,00	JP Morgan Chase Bank, N.A.
	0	0	0	3.971	3.813	2.892	-24,15	0,00	Of Tokyo - Mitsubishi Ufj. Ltd.
	0	0	0	0	0	0	0,00	0,00	Paris
	12.449	2.838	1.509	1.609	3.341	11.547	245,62	1.439,60	Penta
	0	0	0	0	0	0	0,00	0,00	Rabobank Chile
	0	0	0	0	0	0	0,00	0,00	Ripley
	0	0	0	0	0	-	-	-	The Royal Bank of Scotland (Chile) (2)
	29.469	20.858	36.952	25.477	16.896	88.021	420,96	-91,59	Santander - Chile
	1.000	0	0	24.355	18.053	15.703	-13,02	-91,77	Scotiabank Chile
	10.999	1.384	1.662	2.206	1.956	450	-76,99	-99,87	Security
	-	-	-	-	-	0	-	-	Sudamericano (2)
	434.477	508.407	391.599	379.612	339.101	600.791	77,17	-77,42	Subtotal
	66.622	38.557	62.825	112.241	224.207	73.514	-67,21	-55,28	Del Estado de Chile
	501.099	546.964	454.424	491.853	563.308	674.305	19,70	-76,13	Total sistema financiero

Cuadro 14.08**Depósitos a la vista en moneda extranjera, por institución**

Partidas: 3005-3010, MB1

(Saldos en millones de dólares)

Institución	2009		2010				
	Diciembre	Enero	Febrero	Marzo	Abril	Mayo	Junio
Bancos							
Bice	110,82	123,22	99,51	129,59	128,23	122,18	142,87
Bilbao Vizcaya Argentaria, Chile	156,05	152,72	143,91	130,28	144,52	109,37	105,22
Consorcio (1)	2,67	1,82	4,98	2,06	4,72	3,63	2,15
Corpbanca	77,85	70,32	73,62	69,98	75,55	77,03	76,27
De Chile	830,26	842,46	728,21	895,80	981,03	1.012,89	1.090,35
De Crédito e Inversiones	418,93	446,98	481,01	445,22	562,21	562,41	461,97
De la Nación Argentina	1,26	1,91	3,13	1,45	1,40	1,36	1,67
Deutsche Bank (Chile)	1,72	1,16	1,16	0,64	0,67	0,74	0,72
DnB NOR Bank ASA	0,00	0,00	0,00	0,00	0,00	0,00	0,00
Do Brasil S.A.	0,95	0,29	0,46	0,43	0,26	0,34	0,23
Falabella	0,04	0,04	0,07	0,05	0,04	0,05	0,02
HSBC Bank (Chile)	28,59	24,94	21,46	19,77	25,11	30,54	54,25
Internacional	10,91	10,07	10,96	11,76	9,82	6,69	34,45
Itaú (Chile)	99,04	76,82	85,24	94,59	95,95	104,02	96,33
JP Morgan Chase Bank, N.A.	0,72	0,72	0,72	0,72	0,72	0,72	0,73
Of Tokyo - Mitsubishi Ufj. Ltd.	35,48	41,75	52,75	64,66	80,92	150,48	45,61
Paris	0,00	0,00	0,00	0,00	0,00	0,00	0,00
Penta	6,64	4,60	4,52	4,52	6,28	14,74	4,38
Rabobank Chile	9,51	7,51	6,94	11,17	11,50	12,45	6,29
Ripley	0,00	0,00	0,00	0,00	0,00	0,00	0,00
The Royal Bank of Scotland (Chile) (2)	8,24	12,04	9,33	8,62	7,43	6,72	7,11
Santander - Chile	681,64	687,67	658,58	928,74	921,20	1.015,22	988,86
Scotiabank Chile	49,64	51,84	65,30	60,52	60,00	82,28	67,68
Security	121,34	126,07	119,80	94,90	88,17	111,61	114,33
Sudamericano (2)	-	-	-	-	-	-	-
Subtotal	2.652,30	2.684,95	2.571,66	2.975,47	3.205,73	3.425,47	3.301,49
Del Estado de Chile	192,17	216,76	197,79	220,69	206,60	202,36	245,44
Total sistema financiero	2.844,47	2.901,71	2.769,45	3.196,16	3.412,33	3.627,83	3.546,93

(1) El 18 de enero de 2010 el Banco Monex cambia de nombre a Banco Consorcio.

(2) El 17 de diciembre de 2010 se concretó la compra de las operaciones en Chile de The Royal Bank of Scotland (Chile) por parte de Scotiabank, pasando a llamarse Banco Sudamericano.

Cuadro 14.08 (Continuación)**Depósitos a la vista en moneda extranjera, por institución**

Partidas: 3005-3010, MB1

(Saldos en millones de dólares)

	2010						Variaciones porcentuales		Institución
	Julio	Agosto	Septiembre	Octubre	Noviembre	Diciembre	Mensual	Anual	
									Bancos
	123,44	144,57	143,34	146,44	148,57	158,94	6,98	43,42	Bice
	131,03	154,78	368,52	167,48	183,61	241,31	31,43	54,64	Bilbao Vizcaya Argentaria, Chile
	2,42	3,11	4,96	5,54	2,40	2,54	5,83	-4,87	Consortio (1)
	65,95	95,28	91,92	112,45	113,72	153,67	35,13	97,39	Corpbanca
	1.047,35	1.112,95	1.085,93	1.156,12	1.094,48	1.078,21	-1,49	29,86	De Chile
	512,64	528,80	623,34	573,33	654,59	643,69	-1,67	53,65	De Crédito e Inversiones
	1,90	1,47	1,25	1,46	1,49	1,28	-14,09	1,59	De la Nación Argentina
	1,09	2,09	2,02	10,37	1,12	0,54	-51,79	-68,60	Deutsche Bank (Chile)
	0,00	0,00	0,00	0,00	0,00	0,00	0,00	0,00	DnB NOR Bank ASA
	1,83	0,73	0,51	0,98	0,75	0,59	-21,33	-37,89	Do Brasil S.A.
	0,04	0,02	0,06	0,05	0,12	0,10	-16,67	150,00	Falabella
	29,55	30,27	36,17	39,53	44,09	91,15	106,74	218,82	HSBC Bank (Chile)
	11,51	44,57	31,86	7,70	8,70	9,35	7,47	-14,30	Internacional
	109,79	147,12	143,49	130,42	127,67	133,41	4,50	34,70	Itaú (Chile)
	0,73	3,72	14,75	0,96	1,18	1,18	0,00	63,89	JP Morgan Chase Bank, N.A.
	54,88	51,14	68,73	79,69	105,32	50,97	-51,60	43,66	Of Tokyo - Mitsubishi Ufj. Ltd.
	0,00	0,00	0,00	0,00	0,00	0,00	0,00	0,00	Paris
	7,63	7,30	7,27	8,96	8,56	12,13	41,71	82,68	Penta
	10,80	14,59	13,39	25,01	12,93	21,64	67,36	127,55	Rabobank Chile
	0,00	0,00	0,00	0,00	0,00	0,00	0,00	0,00	Ripley
	5,68	8,62	7,20	6,09	5,59	-	-	-	The Royal Bank of Scotland (Chile) (2)
	748,73	717,71	878,18	800,78	832,39	865,61	3,99	26,99	Santander - Chile
	88,59	81,71	108,47	98,78	90,80	164,99	81,71	232,37	Scotiabank Chile
	99,46	127,38	136,71	118,89	113,70	115,39	1,49	-4,90	Security
	-	-	-	-	-	6,36	-	-	Sudamericano (2)
	3.055,04	3.277,93	3.768,07	3.491,03	3.551,78	3.753,05	5,67	41,50	Subtotal
	211,21	221,75	263,90	259,23	242,79	283,16	16,63	47,35	Del Estado de Chile
	3.266,25	3.499,68	4.031,97	3.750,26	3.794,57	4.036,21	6,37	41,90	Total sistema financiero

Cuadro 14.09**Depósitos a plazo en moneda extranjera, por institución**

Partidas: 3020-3030, 3065, MB1

(Saldos en millones de dólares)

Institución	2009		2010				
	Diciembre	Enero	Febrero	Marzo	Abril	Mayo	Junio
Bancos							
Bice	129,14	198,60	228,14	257,12	188,37	258,86	191,88
Bilbao Vizcaya Argentaria, Chile	999,92	1.015,92	1.008,87	1.092,71	1.163,60	1.019,21	1.021,12
Consorcio (1)	27,82	25,23	20,47	24,19	41,87	74,79	81,17
Corpbanca	980,26	1.047,55	1.037,30	834,14	838,85	974,35	940,82
De Chile	2.554,06	2.491,33	2.486,21	2.505,73	2.350,93	2.054,81	1.917,61
De Crédito e Inversiones	1.433,68	1.230,44	1.252,73	1.285,09	1.390,15	1.320,55	1.319,58
De la Nación Argentina	4,13	4,27	2,33	2,12	2,12	2,10	2,10
Deutsche Bank (Chile)	396,47	214,01	298,94	269,31	241,02	198,28	280,51
DnB NOR Bank ASA	0,00	0,00	0,00	0,00	0,00	0,00	0,00
Do Brasil S.A.	22,89	15,14	20,19	18,52	18,54	23,37	27,05
Falabella	97,08	89,36	25,79	39,19	23,58	65,00	58,38
HSBC Bank (Chile)	602,26	533,51	402,88	353,20	329,02	604,68	435,87
Internacional	129,49	123,02	127,90	106,36	96,13	128,17	124,50
Itaú (Chile)	571,55	532,65	529,77	574,81	461,31	435,66	487,91
JP Morgan Chase Bank, N.A.	154,84	152,59	95,59	121,59	122,60	126,59	126,59
Of Tokyo - Mitsubishi Ufj. Ltd.	13,29	5,98	6,91	6,01	7,78	7,27	46,45
Paris	0,00	0,00	0,00	0,00	0,00	0,00	0,00
Penta	11,98	17,76	17,28	17,22	24,79	20,07	25,41
Rabobank Chile	125,44	185,03	220,52	192,93	220,68	247,68	272,94
Ripley	0,00	0,00	0,00	0,00	0,00	0,00	0,00
The Royal Bank of Scotland (Chile) (2)	99,96	171,72	196,23	138,85	114,58	67,79	105,77
Santander - Chile	2.634,39	2.449,19	2.286,58	2.320,21	2.974,58	3.186,58	3.118,10
Scotiabank Chile	305,86	410,29	329,31	331,85	286,48	391,17	408,61
Security	320,54	356,04	237,13	324,60	318,56	324,44	230,42
Sudamericano (2)	-	-	-	-	-	-	-
Subtotal	11.615,05	11.269,63	10.831,07	10.815,75	11.215,54	11.531,42	11.222,79
Del Estado de Chile	2.424,87	2.563,32	2.850,75	2.363,04	2.275,17	1.955,74	2.198,25
Total sistema financiero	14.039,92	13.832,95	13.681,82	13.178,79	13.490,71	13.487,16	13.421,04

(1) El 18 de enero de 2010 el Banco Monex cambia de nombre a Banco Consorcio.

(2) El 17 de diciembre de 2010 se concretó la compra de las operaciones en Chile de The Royal Bank of Scotland (Chile) por parte de Scotiabank, pasando a llamarse Banco Sudamericano.

Cuadro 14.09 (Continuación)**Depósitos a plazo en moneda extranjera, por institución**

Partidas: 3020-3030, 3065, MB1

(Saldos en millones de dólares)

		2010					Variaciones porcentuales		Institución
Julio	Agosto	Septiembre	Octubre	Noviembre	Diciembre	Mensual	Anual		
Bancos									
175,96	159,99	207,29	201,44	213,60	127,80	-40,17	-1,04	Bice	
904,33	891,54	1.022,68	1.163,24	1.039,38	990,68	-4,69	-0,92	Bilbao Vizcaya Argentaria, Chile	
78,50	130,29	199,07	262,60	365,17	413,95	13,36	1387,96	Consortio (1)	
1.031,31	992,14	981,44	1.273,83	1.455,36	1.401,97	-3,67	43,02	Corpbanca	
2.272,13	2.349,84	2.049,27	1.871,86	1.791,13	1.951,77	8,97	-23,58	De Chile	
1.758,69	1.663,28	1.671,52	1.921,58	2.273,43	2.209,66	-2,81	54,13	De Crédito e Inversiones	
2,08	2,15	2,11	2,10	2,11	2,09	-0,95	-49,39	De la Nación Argentina	
262,98	398,79	296,66	257,68	154,84	311,26	101,02	-21,49	Deutsche Bank (Chile)	
0,00	0,00	0,00	0,00	0,00	0,00	0,00	0,00	DnB NOR Bank ASA	
18,25	23,93	19,52	33,04	39,51	24,01	-39,23	4,89	Do Brasil S.A.	
115,47	152,00	163,35	189,99	148,45	78,37	-47,21	-19,27	Falabella	
546,14	541,21	643,29	713,34	660,66	649,03	-1,76	7,77	HSBC Bank (Chile)	
134,06	132,26	133,67	202,91	219,20	255,94	16,76	97,65	Internacional	
491,12	580,77	613,70	690,95	687,69	727,02	5,72	27,20	Itaú (Chile)	
126,58	132,01	164,01	168,01	168,01	168,01	0,00	8,51	JP Morgan Chase Bank, N.A.	
45,87	34,18	50,28	43,07	44,95	48,96	8,92	268,40	Of Tokyo - Mitsubishi Ufj. Ltd.	
0,00	0,00	0,00	0,00	0,00	0,00	0,00	0,00	Paris	
25,35	34,72	45,11	86,63	87,97	128,21	45,74	970,20	Penta	
226,23	257,79	248,59	226,23	275,56	271,05	-1,64	116,08	Rabobank Chile	
0,00	0,00	0,00	0,00	0,00	0,00	0,00	0,00	Ripley	
46,58	76,08	46,33	82,28	60,26	-	-	-	The Royal Bank of Scotland (Chile) (2)	
2.986,67	3.582,71	4.318,00	4.646,26	5.134,66	4.568,01	-11,04	73,40	Santander - Chile	
426,67	439,10	430,04	399,43	425,59	405,67	-4,68	32,63	Scotiabank Chile	
243,36	222,50	215,76	374,10	376,49	446,05	18,48	39,16	Security	
-	-	-	-	-	60,33	-	-	Sudamericano (2)	
11.918,33	12.797,28	13.521,69	14.810,57	15.624,02	15.239,84	-2,46	31,21	Subtotal	
2.489,69	2.848,87	3.818,36	3.953,28	3.966,45	4.614,03	16,33	90,28	Del Estado de Chile	
14.408,02	15.646,15	17.340,05	18.763,85	19.590,47	19.853,87	1,34	41,41	Total sistema financiero	

Cuadro 14.10
Depósitos en moneda extranjera
(Saldos en millones de dólares)

Período	Depósitos a la vista	Variaciones porcentuales			Depósitos a plazo	Variaciones porcentuales		
		Mes	Año	Doce meses		Mes	Año	Doce meses
2008								
Diciembre	2.407,0	17,2	38,6	38,6	12.866,7	-6,3	36,5	36,5
2009								
Enero	2.430,4	1,0	1,0	13,8	13.213,9	2,7	2,7	36,4
Febrero	2.714,8	11,7	12,8	37,7	13.264,1	0,4	3,1	34,6
Marzo	3.243,8	19,5	34,8	48,0	12.378,0	-6,7	-3,8	22,2
Abril	2.599,8	-19,9	8,0	18,9	12.058,2	-2,6	-6,3	8,6
Mayo	2.546,7	-2,0	5,8	21,4	12.243,4	1,5	-4,8	4,7
Junio	2.675,0	5,0	11,1	21,1	11.900,6	-2,8	-7,5	-8,7
Julio	2.519,8	-5,8	4,7	24,7	11.627,1	-2,3	-9,6	-17,2
Agosto	2.621,4	4,0	8,9	25,5	12.393,0	6,6	-3,7	-12,8
Septiembre	2.593,6	-1,1	7,8	10,2	12.427,9	0,3	-3,4	-6,2
Octubre	2.798,9	7,9	16,3	47,6	13.002,3	4,6	1,1	-6,3
Noviembre	3.037,3	8,5	26,2	47,9	14.676,0	12,9	14,1	6,9
Diciembre	2.844,5	-6,3	18,2	18,2	14.039,9	-4,3	9,1	9,1
2010								
Enero	2.901,7	2,0	2,0	19,4	13.833,0	-1,5	-1,5	4,7
Febrero	2.769,5	-4,6	-2,6	2,0	13.681,8	-1,1	-2,6	3,1
Marzo	3.196,2	15,4	12,4	-1,5	13.178,8	-3,7	-6,1	6,5
Abril	3.412,3	6,8	20,0	31,3	13.490,7	2,4	-3,9	11,9
Mayo	3.627,8	6,3	27,5	42,5	13.487,2	0,0	-3,9	10,2
Junio	3.546,9	-2,2	24,7	32,6	13.421,0	-0,5	-4,4	12,8
Julio	3.266,3	-7,9	14,8	29,6	14.408,0	7,4	2,6	23,9
Agosto	3.499,7	7,1	23,0	33,5	15.646,2	8,6	11,4	26,3
Septiembre	4.032,0	15,2	41,7	55,5	17.340,1	10,8	23,5	39,5
Octubre	3.750,3	-7,0	31,8	34,0	18.763,9	8,2	33,6	44,3
Noviembre	3.794,6	1,2	33,4	24,9	19.590,5	4,4	39,5	33,5
Diciembre	4.036,2	6,4	41,9	41,9	19.853,9	1,3	41,4	41,4

Capítulo 15
Depósitos y colocaciones
interfinancieros en
moneda nacional

Cuadro 15.01
Depósitos y colocaciones interfinancieros en moneda nacional
(Saldos en millones de pesos)

Período	Depósitos				Colocaciones		
	Banco Central	Sistema bancario	Sociedades financieras	Total	Sistema bancario	Sociedades financieras	Total
2008							
Diciembre	741	2.263.812	0	2.264.553	380.267	0	380.267
2009							
Enero	338	2.133.081	0	2.133.419	456.599	0	456.599
Febrero	515	2.147.447	0	2.147.962	425.124	0	425.124
Marzo	679	2.418.952	0	2.419.631	608.714	0	608.714
Abril	506	2.793.371	0	2.793.877	506.788	0	506.788
Mayo	400	3.001.734	0	3.002.134	400.564	0	400.564
Junio	983	3.138.286	0	3.139.269	417.182	0	417.182
Julio	438	3.074.183	0	3.074.621	154.467	0	154.467
Agosto	277	2.963.850	0	2.964.127	305.510	0	305.510
Septiembre	344	2.912.867	0	2.913.211	295.102	0	295.102
Octubre	246	3.018.175	0	3.018.421	263.436	0	263.436
Noviembre	4.193	4.126.865	0	4.131.058	23.914	0	23.914
Diciembre	422	3.254.516	0	3.254.938	30.103	0	30.103
2010							
Enero	6.371	3.233.929	0	3.240.300	53.456	0	53.456
Febrero	6.458	3.384.658	0	3.391.116	341.903	0	341.903
Marzo	6.532	3.307.796	0	3.314.328	103.861	0	103.861
Abril	7.336	3.490.195	0	3.497.531	64.362	0	64.362
Mayo	8.283	3.419.221	0	3.427.504	75.720	0	75.720
Junio	7.591	3.470.482	0	3.478.073	42.086	0	42.086
Julio	13.387	3.484.101	0	3.497.488	206.248	0	206.248
Agosto	9.334	3.612.229	0	3.621.563	167.769	0	167.769
Septiembre	11.574	4.099.173	0	4.110.747	327.945	0	327.945
Octubre	11.612	4.166.459	0	4.178.071	294.819	0	294.819
Noviembre	9.021	4.287.919	0	4.296.940	255.504	0	255.504
Diciembre	10.562	4.320.066	0	4.330.628	39.123	0	39.123

Cuadro 15.02
Depósitos y colocaciones interfinancieros en moneda nacional, por institución
(Saldos en millones de pesos)

31 de enero de 2010

Institución	Depósitos				Colocaciones		
	Banco Central	Sistema bancario	Sociedades financieras	Total	Sistema bancario	Sociedades financieras	Total
Bancos							
Bice	0	587	0	587	0	0	0
Bilbao Vizcaya Argentaria, Chile	0	18.627	0	18.627	0	0	0
Consortio (1)	0	0	0	0	0	0	0
Corpbanca	0	16.481	0	16.481	0	0	0
De Chile	104	3.197	0	3.301	9.000	0	9.000
De Crédito e Inversiones	6.065	4.878	0	10.943	0	0	0
De la Nación Argentina	0	0	0	0	1.500	0	1.500
Deutsche Bank (Chile)	0	0	0	0	0	0	0
DnB NOR Bank ASA	0	0	0	0	0	0	0
Do Brasil S.A.	0	7	0	7	0	0	0
Falabella	0	256	0	256	5.000	0	5.000
HSBC Bank (Chile)	0	0	0	0	0	0	0
Internacional	0	90.531	0	90.531	0	0	0
Itaú (Chile)	0	41.019	0	41.019	952	0	952
JP Morgan Chase Bank, N.A.	0	0	0	0	0	0	0
Of Tokyo - Mitsubishi Ufj. Ltd.	0	0	0	0	0	0	0
Paris	0	2.257	0	2.257	0	0	0
Penta	0	0	0	0	0	0	0
Rabobank Chile	0	722	0	722	0	0	0
Ripley	0	105	0	105	0	0	0
The Royal Bank of Scotland (Chile)	0	0	0	0	16.800	0	16.800
Santander - Chile	71	2.120.833	0	2.120.904	3	0	3
Scotiabank Chile	0	100.570	0	100.570	0	0	0
Security	0	31.546	0	31.546	0	0	0
Subtotal	6.240	2.431.616	0	2.437.856	33.255	0	33.255
Del Estado de Chile	131	802.313	0	802.444	20.201	0	20.201
Total sistema financiero	6.371	3.233.929	0	3.240.300	53.456	0	53.456

(1) El 18 de enero de 2010 el Banco Monex cambia de nombre a Banco Consortio.

Cuadro 15.02
Depósitos y colocaciones interfinancieros en moneda nacional, por institución
(Saldos en millones de pesos)

28 de febrero de 2010

Institución	Depósitos				Colocaciones		
	Banco Central	Sistema bancario	Sociedades financieras	Total	Sistema bancario	Sociedades financieras	Total
Bancos							
Bice	0	494	0	494	0	0	0
Bilbao Vizcaya Argentaria, Chile	0	18.530	0	18.530	0	0	0
Consorcio (1)	0	1	0	1	0	0	0
Corpbanca	0	18.765	0	18.765	50.001	0	50.001
De Chile	163	3.509	0	3.672	0	0	0
De Crédito e Inversiones	6.093	5.146	0	11.239	0	0	0
De la Nación Argentina	0	0	0	0	5.441	0	5.441
Deutsche Bank (Chile)	0	0	0	0	10.000	0	10.000
DnB NOR Bank ASA	0	0	0	0	0	0	0
Do Brasil S.A.	0	4	0	4	500	0	500
Falabella	0	198	0	198	13.500	0	13.500
HSBC Bank (Chile)	0	16.115	0	16.115	20.001	0	20.001
Internacional	0	72.900	0	72.900	0	0	0
Itaú (Chile)	0	40.962	0	40.962	3.253	0	3.253
JP Morgan Chase Bank, N.A.	0	0	0	0	15.000	0	15.000
Of Tokyo - Mitsubishi Ufj. Ltd.	0	0	0	0	5.000	0	5.000
Paris	0	2.356	0	2.356	4.100	0	4.100
Penta	0	0	0	0	0	0	0
Rabobank Chile	0	640	0	640	0	0	0
Ripley	0	0	0	0	0	0	0
The Royal Bank of Scotland (Chile)	0	0	0	0	3.000	0	3.000
Santander - Chile	52	2.398.488	0	2.398.540	150.005	0	150.005
Scotiabank Chile	0	61.836	0	61.836	2.600	0	2.600
Security	0	35.494	0	35.494	0	0	0
Subtotal	6.308	2.675.438	0	2.681.746	282.401	0	282.401
Del Estado de Chile	150	709.220	0	709.370	59.502	0	59.502
Total sistema financiero	6.458	3.384.658	0	3.391.116	341.903	0	341.903

(1) El 18 de enero de 2010 el Banco Monex cambia de nombre a Banco Consorcio.

Cuadro 15.02
Depósitos y colocaciones interfinancieros en moneda nacional, por institución
(Saldos en millones de pesos)

31 de marzo de 2010

Institución	Depósitos				Colocaciones		
	Banco Central	Sistema bancario	Sociedades financieras	Total	Sistema bancario	Sociedades financieras	Total
Bancos							
Bice	0	276	0	276	0	0	0
Bilbao Vizcaya Argentaria, Chile	0	18.737	0	18.737	0	0	0
Consortio (1)	0	102.227	0	102.227	0	0	0
Corpbanca	0	13.294	0	13.294	15.000	0	15.000
De Chile	170	2.778	0	2.948	40.000	0	40.000
De Crédito e Inversiones	6.093	5.146	0	11.239	0	0	0
De la Nación Argentina	0	0	0	0	1.502	0	1.502
Deutsche Bank (Chile)	0	0	0	0	7.000	0	7.000
DnB NOR Bank ASA	0	0	0	0	0	0	0
Do Brasil S.A.	0	0	0	0	0	0	0
Falabella	0	266	0	266	6.000	0	6.000
HSBC Bank (Chile)	0	0	0	0	10.000	0	10.000
Internacional	0	65.992	0	65.992	0	0	0
Itaú (Chile)	0	37.916	0	37.916	1.254	0	1.254
JP Morgan Chase Bank, N.A.	0	0	0	0	8.000	0	8.000
Of Tokyo - Mitsubishi Ufj. Ltd.	0	0	0	0	0	0	0
Paris	0	2.031	0	2.031	3.100	0	3.100
Penta	0	0	0	0	0	0	0
Rabobank Chile	0	1.856	0	1.856	0	0	0
Ripley	0	0	0	0	0	0	0
The Royal Bank of Scotland (Chile)	0	0	0	0	0	0	0
Santander - Chile	123	2.219.530	0	2.219.653	12.005	0	12.005
Scotiabank Chile	0	62.100	0	62.100	0	0	0
Security	0	45.735	0	45.735	0	0	0
Subtotal	6.386	2.577.884	0	2.584.270	103.861	0	103.861
Del Estado de Chile	146	729.912	0	730.058	0	0	0
Total sistema financiero	6.532	3.307.796	0	3.314.328	103.861	0	103.861

(1) El 18 de enero de 2010 el Banco Monex cambia de nombre a Banco Consortio.

Cuadro 15.02
Depósitos y colocaciones interfinancieros en moneda nacional, por institución
(Saldos en millones de pesos)

30 de abril de 2010

Institución	Depósitos				Colocaciones		
	Banco Central	Sistema bancario	Sociedades financieras	Total	Sistema bancario	Sociedades financieras	Total
Bancos							
Bice	0	127	0	127	0	0	0
Bilbao Vizcaya Argentaria, Chile	0	18.814	0	18.814	0	0	0
Consortio (1)	0	111.378	0	111.378	0	0	0
Corpbanca	0	28.839	0	28.839	29.000	0	29.000
De Chile	168	2.829	0	2.997	0	0	0
De Crédito e Inversiones	6.953	6.123	0	13.076	0	0	0
De la Nación Argentina	0	0	0	0	3.540	0	3.540
Deutsche Bank (Chile)	0	0	0	0	0	0	0
DnB NOR Bank ASA	0	0	0	0	0	0	0
Do Brasil S.A.	0	0	0	0	0	0	0
Falabella	0	254	0	254	10.000	0	10.000
HSBC Bank (Chile)	0	0	0	0	5.000	0	5.000
Internacional	0	138.720	0	138.720	0	0	0
Itaú (Chile)	0	31.405	0	31.405	805	0	805
JP Morgan Chase Bank, N.A.	0	0	0	0	0	0	0
Of Tokyo - Mitsubishi Ufj. Ltd.	0	0	0	0	5.000	0	5.000
Paris	0	2.235	0	2.235	2.000	0	2.000
Penta	0	0	0	0	0	0	0
Rabobank Chile	0	733	0	733	0	0	0
Ripley	0	0	0	0	0	0	0
The Royal Bank of Scotland (Chile)	0	0	0	0	6.000	0	6.000
Santander - Chile	33	2.285.782	0	2.285.815	17	0	17
Scotiabank Chile	0	87.965	0	87.965	0	0	0
Security	0	40.700	0	40.700	0	0	0
Subtotal	7.154	2.755.904	0	2.763.058	61.362	0	61.362
Del Estado de Chile	182	734.291	0	734.473	3.000	0	3.000
Total sistema financiero	7.336	3.490.195	0	3.497.531	64.362	0	64.362

(1) El 18 de enero de 2010 el Banco Monex cambia de nombre a Banco Consortio.

Cuadro 15.02
Depósitos y colocaciones interfinancieros en moneda nacional, por institución
(Saldos en millones de pesos)

31 de mayo de 2010

Institución	Depósitos				Colocaciones		
	Banco Central	Sistema bancario	Sociedades financieras	Total	Sistema bancario	Sociedades financieras	Total
Bancos							
Bice	0	115	0	115	0	0	0
Bilbao Vizcaya Argentaria, Chile	0	22.247	0	22.247	0	0	0
Consortio (1)	0	107.049	0	107.049	0	0	0
Corpbanca	0	21.654	0	21.654	0	0	0
De Chile	197	4.733	0	4.930	22.500	0	22.500
De Crédito e Inversiones	6.319	5.351	0	11.670	0	0	0
De la Nación Argentina	0	0	0	0	1.501	0	1.501
Deutsche Bank (Chile)	0	0	0	0	0	0	0
DnB NOR Bank ASA	0	0	0	0	0	0	0
Do Brasil S.A.	0	5	0	5	0	0	0
Falabella	0	345	0	345	15.000	0	15.000
HSBC Bank (Chile)	0	0	0	0	0	0	0
Internacional	0	142.328	0	142.328	0	0	0
Itaú (Chile)	0	23.486	0	23.486	24.701	0	24.701
JP Morgan Chase Bank, N.A.	0	0	0	0	0	0	0
Of Tokyo - Mitsubishi Ufj. Ltd.	0	0	0	0	0	0	0
Paris	0	2.240	0	2.240	2.000	0	2.000
Penta	0	0	0	0	0	0	0
Rabobank Chile	0	3.972	0	3.972	0	0	0
Ripley	0	0	0	0	0	0	0
The Royal Bank of Scotland (Chile)	0	10.000	0	10.000	0	0	0
Santander - Chile	47	2.284.219	0	2.284.266	18	0	18
Scotiabank Chile	1.236	92.975	0	94.211	0	0	0
Security	0	68.732	0	68.732	0	0	0
Subtotal	7.799	2.789.451	0	2.797.250	65.720	0	65.720
Del Estado de Chile	484	629.770	0	630.254	10.000	0	10.000
Total sistema financiero	8.283	3.419.221	0	3.427.504	75.720	0	75.720

(1) El 18 de enero de 2010 el Banco Monex cambia de nombre a Banco Consortio.

Cuadro 15.02
Depósitos y colocaciones interfinancieros en moneda nacional, por institución
(Saldos en millones de pesos)

30 de junio de 2010

Institución	Depósitos				Colocaciones		
	Banco Central	Sistema bancario	Sociedades financieras	Total	Sistema bancario	Sociedades financieras	Total
Bancos							
Bice	0	675	0	675	0	0	0
Bilbao Vizcaya Argentaria, Chile	0	22.010	0	22.010	0	0	0
Consortio (1)	0	58.261	0	58.261	0	0	0
Corpbanca	0	47.659	0	47.659	0	0	0
De Chile	193	4.184	0	4.377	2.000	0	2.000
De Crédito e Inversiones	6.136	5.296	0	11.432	0	0	0
De la Nación Argentina	0	0	0	0	1.602	0	1.602
Deutsche Bank (Chile)	0	0	0	0	0	0	0
DnB NOR Bank ASA	0	0	0	0	0	0	0
Do Brasil S.A.	0	0	0	0	0	0	0
Falabella	0	122	0	122	5.000	0	5.000
HSBC Bank (Chile)	0	3	0	3	5.000	0	5.000
Internacional	0	161.798	0	161.798	0	0	0
Itaú (Chile)	0	22.578	0	22.578	701	0	701
JP Morgan Chase Bank, N.A.	0	0	0	0	0	0	0
Of Tokyo - Mitsubishi Ufj. Ltd.	0	0	0	0	0	0	0
Paris	0	1.944	0	1.944	1.500	0	1.500
Penta	0	0	0	0	0	0	0
Rabobank Chile	0	3.009	0	3.009	0	0	0
Ripley	0	0	0	0	2.500	0	2.500
The Royal Bank of Scotland (Chile)	0	0	0	0	0	0	0
Santander - Chile	53	2.399.801	0	2.399.854	7.008	0	7.008
Scotiabank Chile	1.090	106.462	0	107.552	0	0	0
Security	0	69.280	0	69.280	1.775	0	1.775
Subtotal	7.472	2.903.082	0	2.910.554	27.086	0	27.086
Del Estado de Chile	119	567.400	0	567.519	15.000	0	15.000
Total sistema financiero	7.591	3.470.482	0	3.478.073	42.086	0	42.086

(1) El 18 de enero de 2010 el Banco Monex cambia de nombre a Banco Consortio.

Cuadro 15.02
Depósitos y colocaciones interfinancieros en moneda nacional, por institución
(Saldos en millones de pesos)

31 de julio de 2010

Institución	Depósitos				Colocaciones		
	Banco Central	Sistema bancario	Sociedades financieras	Total	Sistema bancario	Sociedades financieras	Total
Bancos							
Bice	0	268	0	268	0	0	0
Bilbao Vizcaya Argentaria, Chile	0	22.547	0	22.547	0	0	0
Consortio (1)	0	125.342	0	125.342	0	0	0
Corpbanca	0	12.588	0	12.588	0	0	0
De Chile	135	4.222	0	4.357	28.501	0	28.501
De Crédito e Inversiones	11.143	10.386	0	21.529	25.001	0	25.001
De la Nación Argentina	0	0	0	0	7.222	0	7.222
Deutsche Bank (Chile)	0	0	0	0	0	0	0
DnB NOR Bank ASA	0	0	0	0	0	0	0
Do Brasil S.A.	0	6	0	6	0	0	0
Falabella	0	325	0	325	15.001	0	15.001
HSBC Bank (Chile)	0	1	0	1	27.002	0	27.002
Internacional	0	210.906	0	210.906	0	0	0
Itaú (Chile)	0	40.757	0	40.757	1.552	0	1.552
JP Morgan Chase Bank, N.A.	0	0	0	0	0	0	0
Of Tokyo - Mitsubishi Ufj. Ltd.	0	0	0	0	100	0	100
Paris	0	2.079	0	2.079	4.800	0	4.800
Penta	0	0	0	0	0	0	0
Rabobank Chile	0	2.960	0	2.960	1.000	0	1.000
Ripley	0	0	0	0	0	0	0
The Royal Bank of Scotland (Chile)	0	0	0	0	0	0	0
Santander - Chile	121	2.418.413	0	2.418.534	65.015	0	65.015
Scotiabank Chile	1.092	104.797	0	105.889	0	0	0
Security	2	65.855	0	65.857	1.050	0	1.050
Subtotal	12.493	3.021.452	0	3.033.945	176.244	0	176.244
Del Estado de Chile	894	462.649	0	463.543	30.004	0	30.004
Total sistema financiero	13.387	3.484.101	0	3.497.488	206.248	0	206.248

(1) El 18 de enero de 2010 el Banco Monex cambia de nombre a Banco Consortio.

Cuadro 15.02
Depósitos y colocaciones interfinancieros en moneda nacional, por institución
 (Saldos en millones de pesos)

31 de agosto de 2010

Institución	Depósitos				Colocaciones		
	Banco Central	Sistema bancario	Sociedades financieras	Total	Sistema bancario	Sociedades financieras	Total
Bancos							
Bice	0	212	0	212	0	0	0
Bilbao Vizcaya Argentaria, Chile	0	25.502	0	25.502	0	0	0
Consortio (1)	0	73.603	0	73.603	10.000	0	10.000
Corpbanca	0	12.070	0	12.070	0	0	0
De Chile	245	4.594	0	4.839	39.000	0	39.000
De Crédito e Inversiones	7.607	6.522	0	14.129	0	0	0
De la Nación Argentina	0	0	0	0	2.103	0	2.103
Deutsche Bank (Chile)	0	0	0	0	5.000	0	5.000
DnB NOR Bank ASA	0	0	0	0	0	0	0
Do Brasil S.A.	0	0	0	0	0	0	0
Falabella	0	325	0	325	0	0	0
HSBC Bank (Chile)	0	2	0	2	4.500	0	4.500
Internacional	0	221.046	0	221.046	0	0	0
Itaú (Chile)	0	75.304	0	75.304	1.402	0	1.402
JP Morgan Chase Bank, N.A.	0	0	0	0	0	0	0
Of Tokyo - Mitsubishi Ufj. Ltd.	0	0	0	0	801	0	801
Paris	0	2.141	0	2.141	2.000	0	2.000
Penta	0	0	0	0	0	0	0
Rabobank Chile	0	693	0	693	0	0	0
Ripley	0	0	0	0	0	0	0
The Royal Bank of Scotland (Chile)	0	0	0	0	6.000	0	6.000
Santander - Chile	215	2.573.250	0	2.573.465	35.018	0	35.018
Scotiabank Chile	1.099	113.501	0	114.600	0	0	0
Security	0	61.037	0	61.037	442	0	442
Subtotal	9.166	3.169.802	0	3.178.968	106.266	0	106.266
Del Estado de Chile	168	442.427	0	442.595	61.503	0	61.503
Total sistema financiero	9.334	3.612.229	0	3.621.563	167.769	0	167.769

(1) El 18 de enero de 2010 el Banco Monex cambia de nombre a Banco Consortio.

Cuadro 15.02
Depósitos y colocaciones interfinancieros en moneda nacional, por institución
(Saldos en millones de pesos)

30 de septiembre de 2010

Institución	Depósitos				Colocaciones		
	Banco Central	Sistema bancario	Sociedades financieras	Total	Sistema bancario	Sociedades financieras	Total
Bancos							
Bice	0	105	0	105	0	0	0
Bilbao Vizcaya Argentaria, Chile	0	40.304	0	40.304	0	0	0
Consortio (1)	0	56.614	0	56.614	0	0	0
Corpbanca	0	39.571	0	39.571	0	0	0
De Chile	259	4.953	0	5.212	11	0	11
De Crédito e Inversiones	10.980	9.935	0	20.915	30.000	0	30.000
De la Nación Argentina	0	0	0	0	2.106	0	2.106
Deutsche Bank (Chile)	0	0	0	0	0	0	0
DnB NOR Bank ASA	0	0	0	0	0	0	0
Do Brasil S.A.	0	0	0	0	0	0	0
Falabella	0	328	0	328	20.000	0	20.000
HSBC Bank (Chile)	0	3	0	3	18.501	0	18.501
Internacional	0	247.963	0	247.963	0	0	0
Itaú (Chile)	0	85.171	0	85.171	11.105	0	11.105
JP Morgan Chase Bank, N.A.	0	0	0	0	7.000	0	7.000
Of Tokyo - Mitsubishi Ufj. Ltd.	0	0	0	0	862	0	862
Paris	0	2.266	0	2.266	7.000	0	7.000
Penta	0	0	0	0	0	0	0
Rabobank Chile	0	1.296	0	1.296	0	0	0
Ripley	0	0	0	0	0	0	0
The Royal Bank of Scotland (Chile)	0	0	0	0	0	0	0
Santander - Chile	182	2.851.266	0	2.851.448	5.006	0	5.006
Scotiabank Chile	54	118.179	0	118.233	0	0	0
Security	0	68.195	0	68.195	1.238	0	1.238
Subtotal	11.475	3.526.149	0	3.537.624	102.829	0	102.829
Del Estado de Chile	99	573.024	0	573.123	225.116	0	225.116
Total sistema financiero	11.574	4.099.173	0	4.110.747	327.945	0	327.945

(1) El 18 de enero de 2010 el Banco Monex cambia de nombre a Banco Consortio.

Cuadro 15.02
Depósitos y colocaciones interfinancieros en moneda nacional, por institución
 (Saldos en millones de pesos)

31 de octubre de 2010

Institución	Depósitos				Colocaciones		
	Banco Central	Sistema bancario	Sociedades financieras	Total	Sistema bancario	Sociedades financieras	Total
Bancos							
Bice	0	392	0	392	0	0	0
Bilbao Vizcaya Argentaria, Chile	0	25.397	0	25.397	0	0	0
Consortio (1)	0	96.724	0	96.724	15.002	0	15.002
Corpbanca	0	16.545	0	16.545	0	0	0
De Chile	186	6.997	0	7.183	0	0	0
De Crédito e Inversiones	11.065	9.189	0	20.254	0	0	0
De la Nación Argentina	0	0	0	0	1.105	0	1.105
Deutsche Bank (Chile)	0	0	0	0	0	0	0
DnB NOR Bank ASA	0	0	0	0	0	0	0
Do Brasil S.A.	0	0	0	0	0	0	0
Falabella	0	288	0	288	0	0	0
HSBC Bank (Chile)	0	3.042	0	3.042	0	0	0
Internacional	0	259.963	0	259.963	0	0	0
Itaú (Chile)	0	95.699	0	95.699	853	0	853
JP Morgan Chase Bank, N.A.	0	0	0	0	0	0	0
Of Tokyo - Mitsubishi Ufj. Ltd.	0	0	0	0	8.205	0	8.205
Paris	0	1.206	0	1.206	6.501	0	6.501
Penta	0	0	0	0	0	0	0
Rabobank Chile	0	969	0	969	1.000	0	1.000
Ripley	0	81	0	81	0	0	0
The Royal Bank of Scotland (Chile)	0	15.049	0	15.049	17.003	0	17.003
Santander - Chile	95	2.953.197	0	2.953.292	40.021	0	40.021
Scotiabank Chile	53	99.940	0	99.993	20.503	0	20.503
Security	0	63.793	0	63.793	1.468	0	1.468
Subtotal	11.399	3.648.471	0	3.659.870	111.661	0	111.661
Del Estado de Chile	213	517.988	0	518.201	183.158	0	183.158
Total sistema financiero	11.612	4.166.459	0	4.178.071	294.819	0	294.819

(1) El 18 de enero de 2010 el Banco Monex cambia de nombre a Banco Consortio.

Cuadro 15.02
Depósitos y colocaciones interfinancieros en moneda nacional, por institución
(Saldos en millones de pesos)

30 de noviembre de 2010

Institución	Depósitos				Colocaciones		
	Banco Central	Sistema bancario	Sociedades financieras	Total	Sistema bancario	Sociedades financieras	Total
Bancos							
Bice	0	447	0	447	0	0	0
Bilbao Vizcaya Argentaria, Chile	0	25.130	0	25.130	0	0	0
Consortio (1)	0	111.093	0	111.093	20.001	0	20.001
Corpbanca	0	16.534	0	16.534	0	0	0
De Chile	289	5.596	0	5.885	82.000	0	82.000
De Crédito e Inversiones	8.462	7.429	0	15.891	0	0	0
De la Nación Argentina	0	0	0	0	1.102	0	1.102
Deutsche Bank (Chile)	0	0	0	0	0	0	0
DnB NOR Bank ASA	0	0	0	0	0	0	0
Do Brasil S.A.	0	9	0	9	0	0	0
Falabella	0	345	0	345	0	0	0
HSBC Bank (Chile)	0	20	0	20	15.001	0	15.001
Internacional	0	251.538	0	251.538	0	0	0
Itaú (Chile)	0	101.606	0	101.606	1.202	0	1.202
JP Morgan Chase Bank, N.A.	0	0	0	0	28.000	0	28.000
Of Tokyo - Mitsubishi Ufj. Ltd.	0	0	0	0	4.101	0	4.101
Paris	0	1.285	0	1.285	5.000	0	5.000
Penta	0	0	0	0	0	0	0
Rabobank Chile	0	1.057	0	1.057	0	0	0
Ripley	0	0	0	0	0	0	0
The Royal Bank of Scotland (Chile)	0	15.109	0	15.109	0	0	0
Santander - Chile	64	3.065.086	0	3.065.150	5.518	0	5.518
Scotiabank Chile	52	148.108	0	148.160	0	0	0
Security	0	31.959	0	31.959	1.769	0	1.769
Subtotal	8.867	3.782.351	0	3.791.218	163.694	0	163.694
Del Estado de Chile	154	505.568	0	505.722	91.810	0	91.810
Total sistema financiero	9.021	4.287.919	0	4.296.940	255.504	0	255.504

(1) El 18 de enero de 2010 el Banco Monex cambia de nombre a Banco Consortio.

Cuadro 15.02
Depósitos y colocaciones interfinancieros en moneda nacional, por institución
(Saldos en millones de pesos)

31 de diciembre de 2010

Institución	Depósitos				Colocaciones		
	Banco Central	Sistema bancario	Sociedades financieras	Total	Sistema bancario	Sociedades financieras	Total
Bancos							
Bice	0	109	0	109	0	0	0
Bilbao Vizcaya Argentaria, Chile	0	35.420	0	35.420	0	0	0
Consortio (1)	0	82.162	0	82.162	23.002	0	23.002
Corpbanca	0	6.632	0	6.632	0	0	0
De Chile	174	6.057	0	6.231	0	0	0
De Crédito e Inversiones	9.940	8.949	0	18.889	0	0	0
De la Nación Argentina	0	0	0	0	1.103	0	1.103
Deutsche Bank (Chile)	0	0	0	0	0	0	0
DnB NOR Bank ASA	0	0	0	0	0	0	0
Do Brasil S.A.	0	0	0	0	0	0	0
Falabella	0	352	0	352	0	0	0
HSBC Bank (Chile)	0	3.040	0	3.040	0	0	0
Internacional	0	220.649	0	220.649	0	0	0
Itaú (Chile)	0	113.628	0	113.628	893	0	893
JP Morgan Chase Bank, N.A.	0	0	0	0	7.001	0	7.001
Of Tokyo - Mitsubishi Ufj. Ltd.	0	0	0	0	0	0	0
Paris	0	1.072	0	1.072	1.900	0	1.900
Penta	0	1	0	1	0	0	0
Rabobank Chile	0	595	0	595	0	0	0
Ripley	0	0	0	0	0	0	0
Santander - Chile	84	3.069.465	0	3.069.549	17	0	17
Scotiabank Chile	57	111.419	0	111.476	3.700	0	3.700
Security	0	28.133	0	28.133	1.406	0	1.406
Sudamericano (2)	0	12.205	0	12.205	0	0	0
Subtotal	10.255	3.699.888	0	3.710.143	39.022	0	39.022
Del Estado de Chile	307	620.178	0	620.485	101	0	101
Total sistema financiero	10.562	4.320.066	0	4.330.628	39.123	0	39.123

(1) El 18 de enero de 2010 el Banco Monex cambia de nombre a Banco Consortio.

(2) El 17 de diciembre de 2010 se concretó la compra de las operaciones en Chile de The Royal Bank of Scotland (Chile) por parte de Scotiabank, pasando a llamarse Banco Sudamericano.

Capítulo 16

Inversiones financieras

Cuadro 16.01
Composición de las inversiones financieras en moneda nacional (1)
(Saldos mensuales en millones de pesos)

Periodo	Instrumentos												Total
	De inversión del Banco Central de Chile	Bonos de la Tesorería General de la República en UF (BTU)	Otros de inversión fiscales	Letras de crédito emitidas por otros bancos	De inversión de otros bancos	De inversión emitidos por empresas	Letras de crédito de propia emisión	Otros de inversión emitidos en el país	De inversión de gobiernos o bancos centrales, extranjeros	Otros de inversión emitidos en el exterior	Fondos mutuos administrados Por sociedades relacionadas	Por terceros	
2008													
Diciembre	5.421.689	504.401	76.673	490.879	4.120.197	195.428	0	6.600	0	-1.603	7.842	31.787	10.853.893
2009													
Enero	5.787.876	476.871	76.892	646.669	3.464.370	227.586	0	0	0	-1.862	43.575	106.711	10.828.688
Febrero	5.457.685	359.044	74.223	578.072	3.621.734	227.123	0	0	0	-1.688	7.638	13.623	10.337.454
Marzo	5.172.428	371.566	61.757	599.376	3.129.299	210.088	0	6.600	0	-1.413	120.902	143.360	9.813.963
Abril	5.459.776	441.375	60.936	559.217	3.250.536	248.095	0	3.500	0	0	254.297	44.947	10.322.048
Mayo	5.269.935	419.556	59.957	615.285	3.285.910	229.530	0	6.904	0	-271	290.046	118.217	10.295.069
Junio	5.744.777	464.836	59.731	641.975	3.746.848	211.995	0	6.904	0	-110	121.141	92.544	11.090.641
Julio	5.959.390	485.028	63.421	612.016	3.881.281	233.529	0	12.311	0	404	155.760	119.488	11.522.628
Agosto	5.854.986	672.854	63.543	1.160.446	3.081.725	264.247	0	112	0	176	181.812	121.531	11.401.432
Septiembre	6.458.182	856.877	62.307	1.116.650	3.251.596	251.964	0	7.013	0	128	151.329	124.548	12.280.594
Octubre	6.640.691	909.862	52.667	1.098.112	3.315.847	306.913	0	5.376	0	170	168.963	130.582	12.629.183
Noviembre	7.629.600	1.052.936	52.796	1.380.549	3.260.300	322.835	0	375	0	218	120.351	99.022	13.918.982
Diciembre	7.219.820	1.129.027	56.827	1.471.454	3.282.950	337.549	44.396	264	0	322	123.790	46.896	13.713.295
2010													
Enero	8.199.785	1.068.327	54.620	853.205	3.908.403	332.603	35.170	6.959	0	123	215.453	222.327	14.896.975
Febrero	7.210.392	1.067.615	57.886	870.416	4.055.301	356.253	35.500	16.393	0	93	181.254	247.549	14.098.652
Marzo	6.802.598	1.068.329	53.313	1.217.466	3.999.845	345.086	35.981	8.319	0	109	165.687	140.620	13.837.353
Abril	6.821.093	1.047.019	51.113	779.346	4.445.771	343.818	33.596	7.931	0	69	201.397	292.143	14.023.296
Mayo	5.975.825	1.107.159	48.710	897.116	4.336.891	357.837	46.479	282	0	168	137.257	134.172	13.041.896
Junio	5.814.728	1.149.675	48.683	655.068	4.003.587	351.213	25.313	283	0	123	130.399	136.567	12.315.639
Julio	6.351.961	1.109.668	57.217	702.468	3.807.220	285.756	0	286	0	132	134.302	31.512	12.480.522
Agosto	5.715.319	1.025.356	61.901	626.348	4.218.114	297.722	0	4.587	0	125	58.003	26.029	12.033.504
Septiembre	6.174.115	1.150.180	71.968	624.528	4.543.586	285.722	2.500	285	0	93	76.002	28.052	12.957.031
Octubre	5.845.488	1.237.069	78.817	677.248	4.908.192	271.062	4.000	287	0	98	64.806	30.276	13.117.343
Noviembre	5.482.324	973.764	104.856	635.333	4.961.104	302.747	0	304	0	70	84.003	181.375	12.725.880
Diciembre	5.168.176	936.450	118.879	867.376	5.118.295	331.568	0	292	0	11.303	82.403	40.729	12.675.471

(1) Desde agosto de 2006, la clasificación de las inversiones financieras que se presenta en este cuadro está conforme con las nuevas instrucciones de la Superintendencia de Bancos e Instituciones Financieras (SBIF).

Cuadro 16.02**Total de inversiones financieras en moneda nacional, por institución (1)**

(Saldos en millones de pesos)

Institución	2009		2010				
	Diciembre	Enero	Febrero	Marzo	Abril	Mayo	Junio
Bancos							
Bice	404.321	422.828	465.034	419.401	409.737	373.105	295.841
Bilbao Vizcaya Argentaria, Chile	652.068	834.204	879.140	886.803	922.312	764.232	758.443
Consortio (2)	59.320	89.540	118.429	179.030	204.355	192.112	220.034
Corpbanca	786.366	940.885	767.956	952.605	929.386	1.122.163	938.417
De Chile	1.209.504	1.269.112	1.307.657	1.253.633	1.296.600	1.151.359	958.659
De Crédito e Inversiones	1.609.986	1.510.425	1.451.539	1.514.944	1.522.179	1.480.038	1.471.686
De la Nación Argentina	0	0	0	0	0	3.800	4.802
Deutsche Bank (Chile)	309.942	329.654	275.764	309.313	260.582	281.873	302.870
DnB NOR Bank ASA	0	0	0	0	0	0	0
Do Brasil S.A.	0	0	0	0	0	0	0
Falabella	89.160	121.665	80.152	80.777	68.356	83.036	112.601
HSBC Bank (Chile)	317.593	275.262	296.175	196.982	247.581	236.794	217.982
Internacional	44.556	56.141	69.993	69.152	97.089	111.145	90.169
Itaú (Chile)	384.101	383.536	372.210	335.815	372.791	373.117	337.854
JP Morgan Chase Bank, N.A.	42.630	59.239	70.241	123.442	123.681	149.201	176.139
Of Tokyo - Mitsubishi Ufj. Ltd.	5.999	5.999	2.999	5.998	5.699	5.999	2.999
Paris	7.424	8.176	8.579	3.699	6.308	8.892	6.615
Penta	57.355	58.592	73.642	88.425	88.275	80.283	102.631
Rabobank Chile	67.299	139.438	186.250	176.783	178.683	149.575	163.296
Ripley	10.243	12.696	17.990	0	11.760	15.002	9.999
The Royal Bank of Scotland (Chile) (3)	246.742	263.264	237.695	236.261	182.385	174.893	162.170
Santander - Chile	2.627.295	3.269.980	2.758.482	2.414.149	2.606.608	2.320.910	2.140.251
Scotiabank Chile	508.147	502.924	522.984	551.989	496.169	460.793	484.326
Security	775.188	822.509	713.064	648.379	628.177	616.011	577.071
Sudamericano (3)	-	-	-	-	-	-	-
Subtotal	10.215.239	11.376.069	10.675.975	10.447.580	10.658.713	10.154.333	9.534.855
Del Estado de Chile	3.498.056	3.520.906	3.422.677	3.389.773	3.364.583	2.887.563	2.780.784
Total sistema financiero	13.713.295	14.896.975	14.098.652	13.837.353	14.023.296	13.041.896	12.315.639

(1) Desde agosto de 2006, la clasificación de las inversiones financieras que se presenta en este cuadro está conforme con las nuevas instrucciones de la Superintendencia de Bancos e Instituciones Financieras (SBIF).

(2) El 18 de enero de 2010 el Banco Monex cambia de nombre a Banco Consortio.

(3) El 17 de diciembre de 2010 se concretó la compra de las operaciones en Chile de The Royal Bank of Scotland (Chile) por parte de Scotiabank, pasando a llamarse Banco Sudamericano.

Cuadro 16.02 (Continuación)

Total de inversiones financieras en moneda nacional, por institución (1)

(Saldos en millones de pesos)

	2010						Variaciones porcentuales		Institución
	Julio	Agosto	Septiembre	Octubre	Noviembre	Diciembre	Mensual	Anual	
									Bancos
	316.655	285.064	271.534	280.515	246.021	304.093	23,60	-24,79	Bice
	604.502	741.358	764.618	777.403	708.517	679.869	-4,04	4,26	Bilbao Vizcaya Argentaria, Chile
	283.673	225.910	226.624	258.993	282.295	313.096	10,91	427,81	Consortio (2)
	948.118	794.030	779.132	805.518	816.544	848.101	3,86	7,85	Corpbanca
	1.127.222	1.029.291	1.030.557	980.600	1.027.294	1.115.949	8,63	-7,73	De Chile
	1.259.882	1.193.548	1.237.544	1.221.459	1.014.137	904.414	-10,82	-43,82	De Crédito e Inversiones
	3.003	3.010	4.017	2.018	2.023	5.604	177,01	0,00	De la Nación Argentina
	314.526	338.302	435.370	457.179	381.929	357.530	-6,39	15,35	Deutsche Bank (Chile)
	0	0	0	0	0	0	0,00	0,00	DnB NOR Bank ASA
	0	0	0	0	0	0	0,00	0,00	Do Brasil S.A.
	125.709	127.271	113.529	115.074	105.620	105.457	-0,15	18,28	Falabella
	249.742	272.638	253.438	218.772	195.139	220.819	13,16	-30,47	HSBC Bank (Chile)
	134.420	141.611	156.303	149.521	162.044	137.071	-15,41	207,64	Internacional
	329.785	310.674	375.690	401.767	357.871	383.172	7,07	-0,24	Itaú (Chile)
	201.215	186.667	190.819	157.176	103.464	112.980	9,20	165,02	JP Morgan Chase Bank, N.A.
	5.993	2.996	5.991	11.986	5.993	4.991	-16,72	-16,80	Of Tokyo - Mitsubishi Ufj. Ltd.
	6.087	10.229	7.280	8.947	6.184	8.707	40,80	17,28	Paris
	119.009	120.782	159.313	175.646	200.056	222.510	11,22	287,95	Penta
	175.540	167.539	168.230	99.121	81.731	127.716	56,26	89,77	Rabobank Chile
	12.307	17.455	11.560	13.419	12.627	9.842	-22,06	-3,91	Ripley
	155.263	141.346	129.278	87.107	105.792	-	-	-	The Royal Bank of Scotland (Chile) (3)
	2.235.494	1.836.144	1.959.567	2.027.879	1.861.127	1.795.683	-3,52	-31,65	Santander - Chile
	424.023	442.374	439.358	453.359	405.228	451.857	11,51	-11,08	Scotiabank Chile
	486.025	332.293	413.791	411.393	487.669	557.865	14,39	-28,03	Security
	-	-	-	-	-	26.131	-	-	Sudamericano (3)
	9.518.193	8.720.532	9.133.543	9.114.852	8.569.305	8.693.457	1,45	-14,90	Subtotal
	2.962.329	3.312.972	3.823.488	4.002.491	4.156.575	3.982.014	-4,20	13,84	Del Estado de Chile
	12.480.522	12.033.504	12.957.031	13.117.343	12.725.880	12.675.471	-0,40	-7,57	Total sistema financiero

Cuadro 16.03
Composición de las inversiones financieras en moneda nacional, por institución
(Saldos mensuales en millones de pesos)

31 de enero de 2010

Institución	Instrumentos												Total
	De inversión del Banco Central de Chile	Bonos de la Tesorería General de la República en UF (BTU)	Otros de inversión fiscales	Letras de crédito emitidas por otros bancos	De inversión de otros bancos	De inversión emitidos por empresas	Letras de crédito de propia emisión	Otros de inversión emitidos en el país	De inversión de gobiernos o bancos centrales, extranjeros	Otros de inversión emitidos en el exterior	Fondos mutuos administrados Por sociedades relacionadas	Por terceros	
Bancos													
Bice	124.643	61.629	4.424	194.853	287	1.822	35.170	0	0	0	0	0	422.828
Bilbao Vizcaya Argentaria, Chile	499.483	80.541	561	8.388	140.072	450	0	0	0	0	34.803	69.906	834.204
Consorcio (1)	40.879	8.297	0	0	31.602	8.762	0	0	0	0	0	0	89.540
Corpbanca	606.211	29.452	1.529	1.745	298.178	3.770	0	0	0	0	0	0	940.885
De Chile	404.051	233.946	20.354	0	547.531	63.230	0	0	0	0	0	0	1.269.112
De Crédito e Inversiones	535.101	27.099	12.281	64.668	729.724	141.552	0	0	0	0	0	0	1.510.425
De la Nación Argentina	0	0	0	0	0	0	0	0	0	0	0	0	0
Deutsche Bank (Chile)	140.986	69.097	0	0	114.407	5.164	0	0	0	0	0	0	329.654
DnB NOR Bank ASA	0	0	0	0	0	0	0	0	0	0	0	0	0
Do Brasil S.A.	0	0	0	0	0	0	0	0	0	0	0	0	0
Falabella	37.238	2.608	0	228	46.970	0	0	0	0	0	0	34.621	121.665
HSBC Bank (Chile)	195.862	48.894	0	0	30.506	0	0	0	0	0	0	0	275.262
Internacional	10.139	0	0	0	46.002	0	0	0	0	0	0	0	56.141
Itaú (Chile)	110.493	15.969	0	0	257.074	0	0	0	0	0	0	0	383.536
JP Morgan Chase Bank, N.A.	56.981	2.258	0	0	0	0	0	0	0	0	0	0	59.239
Of Tokyo - Mitsubishi Ufj. Ltd.	5.999	0	0	0	0	0	0	0	0	0	0	0	5.999
Paris	3.797	0	0	4.379	0	0	0	0	0	0	0	0	8.176
Penta	3.737	1.474	9	5.316	33.218	7.838	0	0	0	0	0	7.000	58.592
Rabobank Chile	134.482	0	0	0	4.956	0	0	0	0	0	0	0	139.438
Ripley	12.696	0	0	0	0	0	0	0	0	0	0	0	12.696
The Royal Bank of Scotland (Chile)	220.173	7.148	0	0	35.943	0	0	0	0	0	0	0	263.264
Santander - Chile	2.560.337	240.913	13.835	249.676	0	79.144	0	274	0	0	15.001	110.800	3.269.980
Scotiabank Chile	90.851	102.598	0	292.474	0	0	0	0	0	0	17.001	0	502.924
Security	193.851	54.255	1.230	31.478	373.615	19.432	0	0	0	0	148.648	0	822.509
Subtotal	5.987.990	986.178	54.223	853.205	2.690.085	331.164	35.170	274	0	0	215.453	222.327	11.376.069
Del Estado de Chile	2.211.795	82.149	397	0	1.218.318	1.439	0	6.685	0	123	0	0	3.520.906
Total sistema financiero	8.199.785	1.068.327	54.620	853.205	3.908.403	332.603	35.170	6.959	0	123	215.453	222.327	14.896.975

(1) El 18 de enero de 2010 el Banco Monex cambia de nombre a Banco Consorcio.

Cuadro 16.03
Composición de las inversiones financieras en moneda nacional, por institución
 (Saldos mensuales en millones de pesos)

28 de febrero de 2010

Institución	Instrumentos												Total
	De inversión del Banco Central de Chile	Bonos de la Tesorería General de la República en UF (BTU)	Otros de inversión fiscales	Letras de crédito emitidas por otros bancos	De inversión de otros bancos	De inversión emitidos por empresas	Letras de crédito de propia emisión	Otros de inversión emitidos en el país	De inversión de gobiernos o bancos centrales, extranjeros	Otros de inversión emitidos en el exterior	Fondos mutuos administrados Por sociedades relacionadas	Por terceros	
Bancos													
Bice	127.019	60.711	3.655	236.020	288	1.841	35.500	0	0	0	0	0	465.034
Bilbao Vizcaya Argentaria, Chile	586.843	37.846	531	8.388	125.364	456	0	0	0	0	34.804	84.908	879.140
Consorcio (1)	52.476	9.059	0	0	27.639	29.255	0	0	0	0	0	0	118.429
Corpbanca	449.833	14.059	5.268	1.771	293.637	3.388	0	0	0	0	0	0	767.956
De Chile	373.407	234.607	20.926	0	617.905	60.812	0	0	0	0	0	0	1.307.657
De Crédito e Inversiones	491.080	27.270	11.280	65.867	713.585	142.457	0	0	0	0	0	0	1.451.539
De la Nación Argentina	0	0	0	0	0	0	0	0	0	0	0	0	0
Deutsche Bank (Chile)	85.258	69.744	0	0	115.571	5.191	0	0	0	0	0	0	275.764
DnB NOR Bank ASA	0	0	0	0	0	0	0	0	0	0	0	0	0
Do Brasil S.A.	0	0	0	0	0	0	0	0	0	0	0	0	0
Falabella	11.878	10.261	0	229	23.143	0	0	0	0	0	0	34.641	80.152
HSBC Bank (Chile)	187.918	69.095	0	0	39.162	0	0	0	0	0	0	0	296.175
Internacional	16.915	1.917	0	0	51.161	0	0	0	0	0	0	0	69.993
Itaú (Chile)	102.861	17.788	0	0	251.561	0	0	0	0	0	0	0	372.210
JP Morgan Chase Bank, N.A.	64.780	5.461	0	0	0	0	0	0	0	0	0	0	70.241
Of Tokyo - Mitsubishi Ufj. Ltd.	2.999	0	0	0	0	0	0	0	0	0	0	0	2.999
Paris	2.999	0	0	5.580	0	0	0	0	0	0	0	0	8.579
Penta	10.870	2.090	125	6.921	31.676	8.460	0	0	0	0	0	13.500	73.642
Rabobank Chile	182.771	0	0	0	3.479	0	0	0	0	0	0	0	186.250
Ripley	6.647	0	0	2.043	0	0	0	9.300	0	0	0	0	17.990
The Royal Bank of Scotland (Chile)	226.420	3.258	0	0	8.017	0	0	0	0	0	0	0	237.695
Santander - Chile	2.020.919	271.913	12.799	232.570	0	85.486	0	293	0	0	20.002	114.500	2.758.482
Scotiabank Chile	117.764	99.897	0	279.320	0	0	0	0	0	0	26.003	0	522.984
Security	168.190	32.979	33	31.707	362.279	17.431	0	0	0	0	100.445	0	713.064
Subtotal	5.289.847	967.955	54.617	870.416	2.664.467	354.777	35.500	9.593	0	0	181.254	247.549	10.675.975
Del Estado de Chile	1.920.545	99.660	3.269	0	1.390.834	1.476	0	6.800	0	93	0	0	3.422.677
Total sistema financiero	7.210.392	1.067.615	57.886	870.416	4.055.301	356.253	35.500	16.393	0	93	181.254	247.549	14.098.652

(1) El 18 de enero de 2010 el Banco Monex cambia de nombre a Banco Consorcio.

Cuadro 16.03
Composición de las inversiones financieras en moneda nacional, por institución
(Saldos mensuales en millones de pesos)

31 de marzo de 2010

Institución	Instrumentos												Total
	De inversión del Banco Central de Chile	Bonos de la Tesorería General de la República en UF (BTU)	Otros de inversión fiscales	Letras de crédito emitidas por otros bancos	De inversión de otros bancos	De inversión emitidos por empresas	Letras de crédito de propia emisión	Otros de inversión emitidos en el país	De inversión de gobiernos o bancos centrales, extranjeros	Otros de inversión emitidos en el exterior	Fondos mutuos administrados Por sociedades relacionadas	Por terceros	
Bancos													
Bice	144.067	62.619	2.916	171.759	291	1.768	35.981	0	0	0	0	0	419.401
Bilbao Vizcaya Argentaria, Chile	515.570	85.835	559	8.388	156.288	457	0	0	0	0	34.802	84.904	886.803
Consorcio (1)	41.700	22.582	787	0	81.087	32.874	0	0	0	0	0	0	179.030
Corpbanca	608.003	234	5.337	1.792	337.239	0	0	0	0	0	0	0	952.605
De Chile	374.382	239.015	17.574	0	579.430	43.232	0	0	0	0	0	0	1.253.633
De Crédito e Inversiones	629.331	47.700	11.175	485.579	198.570	142.589	0	0	0	0	0	0	1.514.944
De la Nación Argentina	0	0	0	0	0	0	0	0	0	0	0	0	0
Deutsche Bank (Chile)	88.620	79.755	0	0	135.757	5.181	0	0	0	0	0	0	309.313
DnB NOR Bank ASA	0	0	0	0	0	0	0	0	0	0	0	0	0
Do Brasil S.A.	0	0	0	0	0	0	0	0	0	0	0	0	0
Falabella	12.699	11.149	0	221	23.493	0	0	0	0	0	0	33.215	80.777
HSBC Bank (Chile)	102.672	48.431	0	0	45.879	0	0	0	0	0	0	0	196.982
Internacional	8.588	658	0	0	59.906	0	0	0	0	0	0	0	69.152
Itaú (Chile)	57.621	16.802	0	0	261.392	0	0	0	0	0	0	0	335.815
JP Morgan Chase Bank, N.A.	123.233	209	0	0	0	0	0	0	0	0	0	0	123.442
Of Tokyo - Mitsubishi Ufj. Ltd.	5.998	0	0	0	0	0	0	0	0	0	0	0	5.998
Paris	3.399	0	0	0	300	0	0	0	0	0	0	0	3.699
Penta	13.108	2.604	127	7.335	32.210	8.540	0	0	0	0	2.000	22.501	88.425
Rabobank Chile	166.680	0	0	0	10.103	0	0	0	0	0	0	0	176.783
Ripley	0	0	0	0	0	0	0	0	0	0	0	0	0
The Royal Bank of Scotland (Chile)	232.989	3.272	0	0	0	0	0	0	0	0	0	0	236.261
Santander - Chile	1.836.769	253.265	12.129	228.716	0	82.991	0	279	0	0	0	0	2.414.149
Scotiabank Chile	136.512	103.492	0	281.984	0	0	0	0	0	0	30.001	0	551.989
Security	119.267	2.443	1.967	31.692	368.213	25.913	0	0	0	0	98.884	0	648.379
Subtotal	5.221.208	980.065	52.571	1.217.466	2.290.158	343.545	35.981	279	0	0	165.687	140.620	10.447.580
Del Estado de Chile	1.581.390	88.264	742	0	1.709.687	1.541	0	8.040	0	109	0	0	3.389.773
Total sistema financiero	6.802.598	1.068.329	53.313	1.217.466	3.999.845	345.086	35.981	8.319	0	109	165.687	140.620	13.837.353

(1) El 18 de enero de 2010 el Banco Monex cambia de nombre a Banco Consorcio.

Cuadro 16.03
Composición de las inversiones financieras en moneda nacional, por institución
 (Saldos mensuales en millones de pesos)

30 de abril de 2010

Institución	Instrumentos												Total
	De inversión del Banco Central de Chile	Bonos de la Tesorería General de la República en UF (BTU)	Otros de inversión fiscales	Letras de crédito emitidas por otros bancos	De inversión de otros bancos	De inversión emitidos por empresas	Letras de crédito de propia emisión	Otros de inversión emitidos en el país	De inversión de gobiernos o bancos centrales, extranjeros	Otros de inversión emitidos en el exterior	Fondos mutuos administrados Por sociedades relacionadas	Por terceros	
Bancos													
Bice	144.458	71.537	2.502	155.800	291	1.553	33.596	0	0	0	0	0	409.737
Bilbao Vizcaya Argentaria, Chile	545.733	91.067	0	8.388	156.951	467	0	0	0	0	34.803	84.903	922.312
Consorcio (1)	43.112	39.234	804	0	87.296	33.909	0	0	0	0	0	0	204.355
Corpbanca	578.884	9.423	5.302	1.715	334.062	0	0	0	0	0	0	0	929.386
De Chile	362.665	287.385	17.607	0	594.148	34.795	0	0	0	0	0	0	1.296.600
De Crédito e Inversiones	717.831	28.433	10.884	64.618	562.719	137.694	0	0	0	0	0	0	1.522.179
De la Nación Argentina	0	0	0	0	0	0	0	0	0	0	0	0	0
Deutsche Bank (Chile)	85.943	41.411	0	0	133.210	18	0	0	0	0	0	0	260.582
DnB NOR Bank ASA	0	0	0	0	0	0	0	0	0	0	0	0	0
Do Brasil S.A.	0	0	0	0	0	0	0	0	0	0	0	0	0
Falabella	4.998	4.247	0	224	25.648	0	0	0	0	0	0	33.239	68.356
HSBC Bank (Chile)	119.250	62.553	0	0	65.778	0	0	0	0	0	0	0	247.581
Internacional	16.271	447	0	0	80.371	0	0	0	0	0	0	0	97.089
Itaú (Chile)	70.146	15.807	0	0	286.838	0	0	0	0	0	0	0	372.791
JP Morgan Chase Bank, N.A.	109.519	14.162	0	0	0	0	0	0	0	0	0	0	123.681
Of Tokyo - Mitsubishi Ufj. Ltd.	5.699	0	0	0	0	0	0	0	0	0	0	0	5.699
Paris	4.500	0	0	1.808	0	0	0	0	0	0	0	0	6.308
Penta	12.418	4.001	127	7.134	40.284	8.309	0	0	0	0	2.001	14.001	88.275
Rabobank Chile	166.080	0	0	0	12.603	0	0	0	0	0	0	0	178.683
Ripley	11.697	0	0	0	63	0	0	0	0	0	0	0	11.760
The Royal Bank of Scotland (Chile)	178.679	3.706	0	0	0	0	0	0	0	0	0	0	182.385
Santander - Chile	1.865.852	182.712	11.777	226.576	0	99.400	0	288	0	0	60.003	160.000	2.606.608
Scotiabank Chile	118.214	88.798	0	279.557	0	0	0	0	0	0	9.600	0	496.169
Security	92.634	3.325	1.730	33.526	375.793	26.179	0	0	0	0	94.990	0	628.177
Subtotal	5.254.583	948.248	50.733	779.346	2.756.055	342.324	33.596	288	0	0	201.397	292.143	10.658.713
Del Estado de Chile	1.566.510	98.771	380	0	1.689.716	1.494	0	7.643	0	69	0	0	3.364.583
Total sistema financiero	6.821.093	1.047.019	51.113	779.346	4.445.771	343.818	33.596	7.931	0	69	201.397	292.143	14.023.296

(1) El 18 de enero de 2010 el Banco Monex cambia de nombre a Banco Consorcio.

Cuadro 16.03
Composición de las inversiones financieras en moneda nacional, por institución
(Saldos mensuales en millones de pesos)

31 de mayo de 2010

Institución	Instrumentos												Total
	De inversión del Banco Central de Chile	Bonos de la Tesorería General de la República (BTU)	Otros de inversión fiscales	Letras de crédito emitidas por otros bancos	De inversión de otros bancos	De inversión emitidos por empresas	Letras de crédito de propia emisión	Otros de inversión emitidos en el país	De inversión de gobiernos o bancos centrales, extranjeros	Otros de inversión emitidos en el exterior	Fondos mutuos administrados Por sociedades relacionadas	Por terceros	
Bancos													
Bice	145.523	79.174	1.627	113.452	293	1.559	31.477	0	0	0	0	0	373.105
Bilbao Vizcaya Argentaria, Chile	294.748	142.102	0	8.388	198.832	456	0	0	0	0	34.800	84.906	764.232
Consorcio (1)	44.329	15.804	1.538	0	95.202	35.239	0	0	0	0	0	0	192.112
Corpbanca	732.801	52.555	5.269	1.721	329.817	0	0	0	0	0	0	0	1.122.163
De Chile	306.286	239.406	17.754	0	560.116	27.797	0	0	0	0	0	0	1.151.359
De Crédito e Inversiones	703.974	29.237	10.541	234.515	370.920	130.851	0	0	0	0	0	0	1.480.038
De la Nación Argentina	0	0	0	0	3.800	0	0	0	0	0	0	0	3.800
Deutsche Bank (Chile)	105.453	33.586	0	0	136.462	6.372	0	0	0	0	0	0	281.873
DnB NOR Bank ASA	0	0	0	0	0	0	0	0	0	0	0	0	0
Do Brasil S.A.	0	0	0	0	0	0	0	0	0	0	0	0	0
Falabella	4.456	4.282	0	226	40.806	0	0	0	0	0	0	33.266	83.036
HSBC Bank (Chile)	110.776	61.760	0	0	64.258	0	0	0	0	0	0	0	236.794
Internacional	18.018	0	0	0	93.127	0	0	0	0	0	0	0	111.145
Itaú (Chile)	38.869	15.954	0	0	318.294	0	0	0	0	0	0	0	373.117
JP Morgan Chase Bank, N.A.	127.427	21.774	0	0	0	0	0	0	0	0	0	0	149.201
Of Tokyo - Mitsubishi Ufj. Ltd.	5.999	0	0	0	0	0	0	0	0	0	0	0	5.999
Paris	5.000	0	0	3.892	0	0	0	0	0	0	0	0	8.892
Penta	8.289	2.821	127	7.181	37.534	8.331	0	0	0	0	0	16.000	80.283
Rabobank Chile	141.490	0	0	0	8.041	0	0	0	0	44	0	0	149.575
Ripley	0	0	0	0	0	0	15.002	0	0	0	0	0	15.002
The Royal Bank of Scotland (Chile)	165.364	9.529	0	0	0	0	0	0	0	0	0	0	174.893
Santander - Chile	1.731.523	213.046	11.272	229.876	0	127.311	0	282	0	0	7.600	0	2.320.910
Scotiabank Chile	93.641	79.724	0	263.227	0	0	0	0	0	0	24.201	0	460.793
Security	107.382	9.796	172	34.638	374.961	18.406	0	0	0	0	70.656	0	616.011
Subtotal	4.891.348	1.010.550	48.300	897.116	2.632.463	356.322	46.479	282	0	44	137.257	134.172	10.154.333
Del Estado de Chile	1.084.477	96.609	410	0	1.704.428	1.515	0	0	0	124	0	0	2.887.563
Total sistema financiero	5.975.825	1.107.159	48.710	897.116	4.336.891	357.837	46.479	282	0	168	137.257	134.172	13.041.896

(1) El 18 de enero de 2010 el Banco Monex cambia de nombre a Banco Consorcio.

Cuadro 16.03
Composición de las inversiones financieras en moneda nacional, por institución (1)
 (Saldos mensuales en millones de pesos)

30 de junio de 2010

Institución	Instrumentos												Total
	De inversión del Banco Central de Chile	Bonos de la Tesorería General de la República en UF (BTU)	Otros de inversión fiscales	Letras de crédito emitidas por otros bancos	De inversión de otros bancos	De inversión emitidos por empresas	Letras de crédito de propia emisión	Otros de inversión emitidos en el país	De inversión de gobiernos o bancos centrales, extranjeros	Otros de inversión emitidos en el exterior	Fondos mutuos administrados Por sociedades relacionadas	Por terceros	
Bancos													
Bice	143.982	78.937	1.496	54.370	295	1.447	15.314	0	0	0	0	0	295.841
Bilbao Vizcaya Argentaria, Chile	383.230	95.719	0	6.941	154.293	458	0	0	0	0	34.801	83.001	758.443
Consorcio (1)	50.385	27.262	3.151	0	99.393	39.843	0	0	0	0	0	0	220.034
Corpbanca	685.651	47.829	5.403	1.729	197.805	0	0	0	0	0	0	0	938.417
De Chile	226.216	163.305	15.974	0	525.786	27.378	0	0	0	0	0	0	958.659
De Crédito e Inversiones	790.056	29.838	10.395	62.835	457.421	121.141	0	0	0	0	0	0	1.471.686
De la Nación Argentina	0	0	0	0	4.802	0	0	0	0	0	0	0	4.802
Deutsche Bank (Chile)	127.331	59.791	0	0	115.729	19	0	0	0	0	0	0	302.870
DnB NOR Bank ASA	0	0	0	0	0	0	0	0	0	0	0	0	0
Do Brasil S.A.	0	0	0	0	0	0	0	0	0	0	0	0	0
Falabella	4.445	4.287	0	226	62.577	0	0	0	0	0	0	41.066	112.601
HSBC Bank (Chile)	97.960	70.529	0	0	49.493	0	0	0	0	0	0	0	217.982
Internacional	13.708	1.658	0	38	74.765	0	0	0	0	0	0	0	90.169
Itaú (Chile)	38.055	16.092	0	0	283.707	0	0	0	0	0	0	0	337.854
JP Morgan Chase Bank, N.A.	156.670	19.469	0	0	0	0	0	0	0	0	0	0	176.139
Of Tokyo - Mitsubishi Ufj. Ltd.	2.999	0	0	0	0	0	0	0	0	0	0	0	2.999
Paris	4.999	0	0	1.616	0	0	0	0	0	0	0	0	6.615
Penta	8.431	1.609	1.518	7.230	62.059	9.284	0	0	0	0	0	12.500	102.631
Rabobank Chile	133.442	0	0	0	29.854	0	0	0	0	0	0	0	163.296
Ripley	0	0	0	0	0	0	9.999	0	0	0	0	0	9.999
The Royal Bank of Scotland (Chile)	158.872	3.298	0	0	0	0	0	0	0	0	0	0	162.170
Santander - Chile	1.538.592	230.548	10.363	229.974	0	130.491	0	283	0	0	0	0	2.140.251
Scotiabank Chile	141.911	67.868	0	255.046	0	0	0	0	0	0	19.501	0	484.326
Security	72.232	42.970	18	35.063	331.059	19.632	0	0	0	0	76.097	0	577.071
Subtotal	4.779.167	961.009	48.318	655.068	2.449.038	349.693	25.313	283	0	0	130.399	136.567	9.534.855
Del Estado de Chile	1.035.561	188.666	365	0	1.554.549	1.520	0	0	0	123	0	0	2.780.784
Total sistema financiero	5.814.728	1.149.675	48.683	655.068	4.003.587	351.213	25.313	283	0	123	130.399	136.567	12.315.639

(1) El 18 de enero de 2010 el Banco Monex cambia de nombre a Banco Consorcio.

Cuadro 16.03
Composición de las inversiones financieras en moneda nacional, por institución
(Saldos mensuales en millones de pesos)

31 de julio de 2010

Institución	Instrumentos												Total
	De inversión del Banco Central de Chile	Bonos de la Tesorería General de la República (BTU)	Otros de inversión fiscales	Letras de crédito emitidas por otros bancos	De inversión de otros bancos	De inversión emitidos por empresas	Letras de crédito de propia emisión	Otros de inversión emitidos en el país	De inversión de gobiernos o bancos centrales, extranjeros	Otros de inversión emitidos en el exterior	Fondos mutuos administrados Por sociedades relacionadas	Por terceros	
Bancos													
Bice	143.465	78.076	1.231	92.335	299	1.249	0	0	0	0	0	0	316.655
Bilbao Vizcaya Argentaria, Chile	285.487	94.117	0	6.941	182.693	464	0	0	0	0	34.800	0	604.502
Consorcio (1)	69.921	58.850	4.272	0	97.163	53.467	0	0	0	0	0	0	283.673
Corpbanca	758.901	48.360	5.456	1.635	133.766	0	0	0	0	0	0	0	948.118
De Chile	323.805	190.558	19.852	0	566.093	26.914	0	0	0	0	0	0	1.127.222
De Crédito e Inversiones	818.212	26.667	10.678	61.844	224.630	117.851	0	0	0	0	0	0	1.259.882
De la Nación Argentina	0	0	0	0	3.003	0	0	0	0	0	0	0	3.003
Deutsche Bank (Chile)	163.854	59.898	0	0	90.756	18	0	0	0	0	0	0	314.526
DnB NOR Bank ASA	0	0	0	0	0	0	0	0	0	0	0	0	0
Do Brasil S.A.	0	0	0	0	0	0	0	0	0	0	0	0	0
Falabella	3.842	5.364	0	204	88.787	0	0	0	0	0	0	27.512	125.709
HSBC Bank (Chile)	128.178	70.291	0	0	51.273	0	0	0	0	0	0	0	249.742
Internacional	10.398	6.312	0	0	117.710	0	0	0	0	0	0	0	134.420
Itaú (Chile)	42.685	27.332	0	0	259.768	0	0	0	0	0	0	0	329.785
JP Morgan Chase Bank, N.A.	167.639	33.576	0	0	0	0	0	0	0	0	0	0	201.215
Of Tokyo - Mitsubishi Ufj. Ltd.	5.993	0	0	0	0	0	0	0	0	0	0	0	5.993
Paris	5.087	0	0	1.000	0	0	0	0	0	0	0	0	6.087
Penta	8.523	1.185	4.093	6.968	84.634	9.606	0	0	0	0	0	4.000	119.009
Rabobank Chile	144.506	0	0	0	31.034	0	0	0	0	0	0	0	175.540
Ripley	3.983	0	0	8.324	0	0	0	0	0	0	0	0	12.307
The Royal Bank of Scotland (Chile)	152.026	3.237	0	0	0	0	0	0	0	0	0	0	155.263
Santander - Chile	1.699.793	247.980	10.211	222.137	0	55.087	0	286	0	0	0	0	2.235.494
Scotiabank Chile	76.344	52.426	0	266.651	0	0	0	0	0	0	28.602	0	424.023
Security	77.850	0	18	34.429	303.463	19.565	0	0	0	0	50.700	0	486.025
Subtotal	5.090.492	1.004.229	55.811	702.468	2.235.072	284.221	0	286	0	0	114.102	31.512	9.518.193
Del Estado de Chile	1.261.469	105.439	1.406	0	1.572.148	1.535	0	0	0	132	20.200	0	2.962.329
Total sistema financiero	6.351.961	1.109.668	57.217	702.468	3.807.220	285.756	0	286	0	132	134.302	31.512	12.480.522

(1) El 18 de enero de 2010 el Banco Monex cambia de nombre a Banco Consorcio.

Cuadro 16.03
Composición de las inversiones financieras en moneda nacional, por institución (1)
 (Saldos mensuales en millones de pesos)

31 de agosto de 2010

Institución	Instrumentos												Total
	De inversión del Banco Central de Chile	Bonos de la Tesorería General de la República en UF (BTU)	Otros de inversión fiscales	Letras de crédito emitidas por otros bancos	De inversión de otros bancos	De inversión emitidos por empresas	Letras de crédito de propia emisión	Otros de inversión emitidos en el país	De inversión de gobiernos o bancos centrales, extranjeros	Otros de inversión emitidos en el exterior	Fondos mutuos administrados Por sociedades relacionadas	Por terceros	
Bancos													
Bice	134.802	83.000	1.107	64.605	293	1.257	0	0	0	0	0	0	285.064
Bilbao Vizcaya Argentaria, Chile	393.704	108.866	0	6.274	198.049	463	0	0	0	0	34.002	0	741.358
Consorcio (1)	57.178	28.972	4.303	0	79.142	56.315	0	0	0	0	0	0	225.910
Corpbanca	654.955	6.513	5.503	1.633	125.426	0	0	0	0	0	0	0	794.030
De Chile	303.979	129.902	21.199	0	547.671	26.540	0	0	0	0	0	0	1.029.291
De Crédito e Inversiones	699.839	62.593	10.577	62.215	241.489	116.835	0	0	0	0	0	0	1.193.548
De la Nación Argentina	0	0	0	0	3.010	0	0	0	0	0	0	0	3.010
Deutsche Bank (Chile)	172.718	69.694	0	0	95.873	17	0	0	0	0	0	0	338.302
DnB NOR Bank ASA	0	0	0	0	0	0	0	0	0	0	0	0	0
Do Brasil S.A.	0	0	0	0	0	0	0	0	0	0	0	0	0
Falabella	6.780	4.278	0	206	95.978	0	0	0	0	0	0	20.029	127.271
HSBC Bank (Chile)	134.450	70.520	0	0	67.668	0	0	0	0	0	0	0	272.638
Internacional	10.517	7.879	0	32	123.183	0	0	0	0	0	0	0	141.611
Itaú (Chile)	45.815	39.972	0	0	224.887	0	0	0	0	0	0	0	310.674
JP Morgan Chase Bank, N.A.	142.496	44.171	0	0	0	0	0	0	0	0	0	0	186.667
Of Tokyo - Mitsubishi Ufj. Ltd.	2.996	0	0	0	0	0	0	0	0	0	0	0	2.996
Paris	5.094	0	0	5.135	0	0	0	0	0	0	0	0	10.229
Penta	10.747	1.055	4.328	8.796	77.768	12.088	0	0	0	0	0	6.000	120.782
Rabobank Chile	143.915	0	0	0	23.624	0	0	0	0	0	0	0	167.539
Ripley	3.996	0	0	0	9.159	0	0	4.300	0	0	0	0	17.455
The Royal Bank of Scotland (Chile)	138.078	3.268	0	0	0	0	0	0	0	0	0	0	141.346
Santander - Chile	1.328.926	204.164	9.931	224.074	0	68.762	0	287	0	0	0	0	1.836.144
Scotiabank Chile	145.878	53.744	0	218.751	0	0	0	0	0	0	24.001	0	442.374
Security	70.161	11.733	101	34.627	201.775	13.896	0	0	0	0	0	0	332.293
Subtotal	4.607.024	930.324	57.049	626.348	2.114.995	296.173	0	4.587	0	0	58.003	26.029	8.720.532
Del Estado de Chile	1.108.295	95.032	4.852	0	2.103.119	1.549	0	0	0	125	0	0	3.312.972
Total sistema financiero	5.715.319	1.025.356	61.901	626.348	4.218.114	297.722	0	4.587	0	125	58.003	26.029	12.033.504

(1) El 18 de enero de 2010 el Banco Monex cambia de nombre a Banco Consorcio.

Cuadro 16.03
Composición de las inversiones financieras en moneda nacional, por institución
(Saldos mensuales en millones de pesos)

30 de septiembre de 2010

Institución	Instrumentos												Total
	De inversión del Banco Central de Chile	Bonos de la Tesorería General de la República (BTU)	Otros de inversión fiscales	Letras de crédito emitidas por otros bancos	De inversión de otros bancos	De inversión emitidos por empresas	Letras de crédito de propia emisión	Otros de inversión emitidos en el país	De inversión de gobiernos o bancos centrales, extranjeros	Otros de inversión emitidos en el exterior	Fondos mutuos administrados		
											Por sociedades relacionadas	Por terceros	
Bancos													
Bice	144.188	86.654	903	38.337	290	1.162	0	0	0	0	0	0	271.534
Bilbao Vizcaya Argentaria, Chile	414.654	108.556	0	6.099	195.063	446	0	0	0	0	34.800	5.000	764.618
Consorcio (1)	23.933	8.000	4.271	0	132.079	58.341	0	0	0	0	0	0	226.624
Corpbanca	617.601	2.392	5.425	1.631	149.071	3.012	0	0	0	0	0	0	779.132
De Chile	330.006	106.321	21.223	0	542.573	30.434	0	0	0	0	0	0	1.030.557
De Crédito e Inversiones	683.284	94.437	13.229	59.636	277.210	109.748	0	0	0	0	0	0	1.237.544
De la Nación Argentina	0	0	0	0	4.017	0	0	0	0	0	0	0	4.017
Deutsche Bank (Chile)	202.098	119.033	0	0	114.222	17	0	0	0	0	0	0	435.370
DnB NOR Bank ASA	0	0	0	0	0	0	0	0	0	0	0	0	0
Do Brasil S.A.	0	0	0	0	0	0	0	0	0	0	0	0	0
Falabella	8.946	4.239	0	210	77.082	0	0	0	0	0	0	23.052	113.529
HSBC Bank (Chile)	98.957	76.297	0	0	78.184	0	0	0	0	0	0	0	253.438
Internacional	8.168	8.067	0	28	140.040	0	0	0	0	0	0	0	156.303
Itaú (Chile)	99.283	59.369	0	0	217.038	0	0	0	0	0	0	0	375.690
JP Morgan Chase Bank, N.A.	176.893	13.926	0	0	0	0	0	0	0	0	0	0	190.819
Of Tokyo - Mitsubishi Ufj. Ltd.	5.991	0	0	0	0	0	0	0	0	0	0	0	5.991
Paris	4.991	0	0	2.289	0	0	0	0	0	0	0	0	7.280
Penta	29.518	7.207	12.563	10.235	84.987	14.803	0	0	0	0	0	0	159.313
Rabobank Chile	139.827	0	0	28.403	0	0	0	0	0	0	0	0	168.230
Ripley	3.296	0	0	5.764	0	0	2.500	0	0	0	0	0	11.560
The Royal Bank of Scotland (Chile)	123.250	6.028	0	0	0	0	0	0	0	0	0	0	129.278
Santander - Chile	1.405.310	265.975	9.508	223.623	0	54.866	0	285	0	0	0	0	1.959.567
Scotiabank Chile	126.665	72.692	0	213.799	0	0	0	0	0	0	26.202	0	439.358
Security	92.851	9.105	100	34.474	250.903	11.358	0	0	0	0	15.000	0	413.791
Subtotal	4.739.710	1.048.298	67.222	624.528	2.262.759	284.187	2.500	285	0	0	76.002	28.052	9.133.543
Del Estado de Chile	1.434.405	101.882	4.746	0	2.280.827	1.535	0	0	0	93	0	0	3.823.488
Total sistema financiero	6.174.115	1.150.180	71.968	624.528	4.543.586	285.722	2.500	285	0	93	76.002	28.052	12.957.031

(1) El 18 de enero de 2010 el Banco Monex cambia de nombre a Banco Consorcio.

Cuadro 16.03
Composición de las inversiones financieras en moneda nacional, por institución
 (Saldos mensuales en millones de pesos)

31 de octubre de 2010

Institución	Instrumentos												Total
	De inversión del Banco Central de Chile	Bonos de la Tesorería General de la República en UF (BTU)	Otros de inversión fiscales	Letras de crédito emitidas por otros bancos	De inversión de otros bancos	De inversión emitidos por empresas	Letras de crédito de propia emisión	Otros de inversión emitidos en el país	De inversión de gobiernos o bancos centrales, extranjeros	Otros de inversión emitidos en el exterior	Fondos mutuos administrados Por sociedades relacionadas	Por terceros	
Bancos													
Bice	137.693	81.369	650	55.184	4.673	946	0	0	0	0	0	0	280.515
Bilbao Vizcaya Argentaria, Chile	397.690	128.494	0	5.873	210.138	408	0	0	0	0	34.800	0	777.403
Consorcio (1)	41.989	15.273	4.301	0	137.343	60.087	0	0	0	0	0	0	258.993
Corpbanca	638.107	6.678	9.679	1.549	149.505	0	0	0	0	0	0	0	805.518
De Chile	240.067	158.598	21.343	0	530.420	30.172	0	0	0	0	0	0	980.600
De Crédito e Inversiones	707.396	21.656	18.640	86.722	277.500	109.545	0	0	0	0	0	0	1.221.459
De la Nación Argentina	0	0	0	0	2.018	0	0	0	0	0	0	0	2.018
Deutsche Bank (Chile)	150.022	175.487	0	0	131.653	17	0	0	0	0	0	0	457.179
DnB NOR Bank ASA	0	0	0	0	0	0	0	0	0	0	0	0	0
Do Brasil S.A.	0	0	0	0	0	0	0	0	0	0	0	0	0
Falabella	11.788	5.326	0	196	67.488	0	0	0	0	0	0	30.276	115.074
HSBC Bank (Chile)	88.500	63.428	0	0	66.844	0	0	0	0	0	0	0	218.772
Internacional	7.962	6.010	0	26	135.523	0	0	0	0	0	0	0	149.521
Itaú (Chile)	141.821	78.546	0	0	181.400	0	0	0	0	0	0	0	401.767
JP Morgan Chase Bank, N.A.	136.370	20.806	0	0	0	0	0	0	0	0	0	0	157.176
Of Tokyo - Mitsubishi Ufj. Ltd.	11.986	0	0	0	0	0	0	0	0	0	0	0	11.986
Paris	5.983	0	0	2.964	0	0	0	0	0	0	0	0	8.947
Penta	31.781	353	14.619	9.548	105.227	14.118	0	0	0	0	0	0	175.646
Rabobank Chile	73.869	0	0	0	25.252	0	0	0	0	0	0	0	99.121
Ripley	0	0	0	9.419	0	0	4.000	0	0	0	0	0	13.419
The Royal Bank of Scotland (Chile)	86.045	1.062	0	0	0	0	0	0	0	0	0	0	87.107
Santander - Chile	1.509.992	222.691	9.063	242.616	0	43.230	0	287	0	0	0	0	2.027.879
Scotiabank Chile	125.702	77.824	0	229.827	0	0	0	0	0	0	20.006	0	453.359
Security	84.297	9.079	0	33.324	263.425	11.268	0	0	0	0	10.000	0	411.393
Subtotal	4.629.060	1.072.680	78.295	677.248	2.288.409	269.791	4.000	287	0	0	64.806	30.276	9.114.852
Del Estado de Chile	1.216.428	164.389	522	0	2.619.783	1.271	0	0	0	98	0	0	4.002.491
Total sistema financiero	5.845.488	1.237.069	78.817	677.248	4.908.192	271.062	4.000	287	0	98	64.806	30.276	13.117.343

(1) El 18 de enero de 2010 el Banco Monex cambia de nombre a Banco Consorcio.

Cuadro 16.03
Composición de las inversiones financieras en moneda nacional, por institución
(Saldos mensuales en millones de pesos)

30 de noviembre de 2010

Institución	Instrumentos												Total
	De inversión del Banco Central de Chile	Bonos de la Tesorería General de la República en UF (BTU)	Otros de inversión fiscales	Letras de crédito emitidas por otros bancos	De inversión de otros bancos	De inversión emitidos por empresas	Letras de crédito de propia emisión	Otros de inversión emitidos en el país	De inversión de gobiernos o bancos centrales, extranjeros	Otros de inversión emitidos en el exterior	Fondos mutuos administrados Por sociedades relacionadas	Por terceros	
Bancos													
Bice	124.528	83.054	507	32.293	4.691	948	0	0	0	0	0	0	246.021
Bilbao Vizcaya Argentaria, Chile	404.220	67.488	0	5.939	119.456	410	0	0	0	0	2.000	109.004	708.517
Consorcio (1)	49.612	24.998	4.271	0	136.374	67.040	0	0	0	0	0	0	282.295
Corpbanca	619.442	0	27.812	1.552	167.738	0	0	0	0	0	0	0	816.544
De Chile	265.733	176.756	22.035	0	525.037	37.733	0	0	0	0	0	0	1.027.294
De Crédito e Inversiones	554.627	0	26.279	45.706	276.499	111.026	0	0	0	0	0	0	1.014.137
De la Nación Argentina	0	0	0	0	2.023	0	0	0	0	0	0	0	2.023
Deutsche Bank (Chile)	146.292	103.226	0	0	132.393	18	0	0	0	0	0	0	381.929
DnB NOR Bank ASA	0	0	0	0	0	0	0	0	0	0	0	0	0
Do Brasil S.A.	0	0	0	0	0	0	0	0	0	0	0	0	0
Falabella	12.846	5.383	0	198	56.322	0	0	0	0	0	0	30.871	105.620
HSBC Bank (Chile)	88.043	57.033	0	0	50.063	0	0	0	0	0	0	0	195.139
Internacional	23.980	8.293	0	21	129.750	0	0	0	0	0	0	0	162.044
Itaú (Chile)	161.818	39.578	0	0	156.475	0	0	0	0	0	0	0	357.871
JP Morgan Chase Bank, N.A.	95.843	6.660	0	0	961	0	0	0	0	0	0	0	103.464
Of Tokyo - Mitsubishi Ufj. Ltd.	5.993	0	0	0	0	0	0	0	0	0	0	0	5.993
Paris	4.984	0	0	1.200	0	0	0	0	0	0	0	0	6.184
Penta	37.999	359	14.681	9.856	118.105	19.056	0	0	0	0	0	0	200.056
Rabobank Chile	58.933	0	0	22.798	0	0	0	0	0	0	0	0	81.731
Ripley	0	0	0	10.127	0	0	0	0	0	0	0	2.500	12.627
The Royal Bank of Scotland (Chile)	52.121	1.066	0	0	52.605	0	0	0	0	0	0	0	105.792
Santander - Chile	1.329.377	203.265	8.758	241.937	0	38.486	0	304	0	0	0	39.000	1.861.127
Scotiabank Chile	95.079	57.668	0	227.478	0	0	0	0	0	0	25.003	0	405.228
Security	110.987	19.668	0	36.228	237.037	26.749	0	0	0	0	57.000	0	487.669
Subtotal	4.242.457	854.495	104.343	635.333	2.165.529	301.466	0	304	0	0	84.003	181.375	8.569.305
Del Estado de Chile	1.239.867	119.269	513	0	2.795.575	1.281	0	0	0	70	0	0	4.156.575
Total sistema financiero	5.482.324	973.764	104.856	635.333	4.961.104	302.747	0	304	0	70	84.003	181.375	12.725.880

(1) El 18 de enero de 2010 el Banco Monex cambia de nombre a Banco Consorcio.

Cuadro 16.03
Composición de las inversiones financieras en moneda nacional, por institución
 (Saldos mensuales en millones de pesos)

31 de diciembre de 2010

Institución	Instrumentos												Total
	De inversión del Banco Central de Chile	Bonos de la Tesorería General de la República en UF (BTU)	Otros de inversión fiscales	Letras de crédito emitidas por otros bancos	De inversión de otros bancos	De inversión emitidos por empresas	Letras de crédito de propia emisión	Otros de inversión emitidos en el país	De inversión de gobiernos o bancos centrales, extranjeros	Otros de inversión emitidos en el exterior	Fondos mutuos administrados Por sociedades relacionadas	Por terceros	
Bancos													
Bice	85.896	82.099	36	129.664	5.545	853	0	0	0	0	0	0	304.093
Bilbao Vizcaya Argentaria, Chile	392.623	80.772	0	5.941	200.126	407	0	0	0	0	0	0	679.869
Consorcio (1)	46.359	32.615	4.250	0	149.609	80.263	0	0	0	0	0	0	313.096
Corpbanca	630.853	0	40.140	1.553	175.555	0	0	0	0	0	0	0	848.101
De Chile	325.262	174.689	22.107	0	542.175	40.466	0	0	0	11.250	0	0	1.115.949
De Crédito e Inversiones	490.476	0	29.397	32.478	243.149	108.914	0	0	0	0	0	0	904.414
De la Nación Argentina	0	0	0	0	5.604	0	0	0	0	0	0	0	5.604
Deutsche Bank (Chile)	134.586	90.312	0	0	132.616	16	0	0	0	0	0	0	357.530
DnB NOR Bank ASA	0	0	0	0	0	0	0	0	0	0	0	0	0
Do Brasil S.A.	0	0	0	0	0	0	0	0	0	0	0	0	0
Falabella	9.575	4.300	0	196	56.457	0	0	0	0	0	0	34.929	105.457
HSBC Bank (Chile)	98.453	56.352	0	0	66.014	0	0	0	0	0	0	0	220.819
Internacional	13.254	1.814	0	20	121.983	0	0	0	0	0	0	0	137.071
Itaú (Chile)	155.411	25.910	0	0	201.851	0	0	0	0	0	0	0	383.172
JP Morgan Chase Bank, N.A.	103.663	6.267	0	0	3.049	0	0	1	0	0	0	0	112.980
Of Tokyo - Mitsubishi Ufj. Ltd.	4.991	0	0	0	0	0	0	0	0	0	0	0	4.991
Paris	4.986	0	0	3.721	0	0	0	0	0	0	0	0	8.707
Penta	37.994	0	14.500	8.375	135.667	20.974	0	0	0	0	2.000	3.000	222.510
Rabobank Chile	99.839	0	0	27.877	0	0	0	0	0	0	0	0	127.716
Ripley	499	0	0	0	6.543	0	0	0	0	0	0	2.800	9.842
Santander - Chile	1.222.154	174.295	8.125	359.770	0	31.048	0	291	0	0	0	0	1.795.683
Scotiabank Chile	98.486	73.252	0	260.016	0	0	0	0	0	0	20.103	0	451.857
Security	131.650	28.723	0	37.765	252.088	47.339	0	0	0	0	60.300	0	557.865
Sudamericano (2)	25.056	1.069	0	0	6	0	0	0	0	0	0	0	26.131
Subtotal	4.112.066	832.469	118.555	867.376	2.298.037	330.280	0	292	0	11.250	82.403	40.729	8.693.457
Del Estado de Chile	1.056.110	103.981	324	0	2.820.258	1.288	0	0	0	53	0	0	3.982.014
Total sistema financiero	5.168.176	936.450	118.879	867.376	5.118.295	331.568	0	292	0	11.303	82.403	40.729	12.675.471

(1) El 18 de enero de 2010 el Banco Monex cambia de nombre a Banco Consorcio.

(2) El 17 de diciembre de 2010 se concretó la compra de las operaciones en Chile de The Royal Bank of Scotland (Chile) por parte de Scotiabank, pasando a llamarse Banco Sudamericano.

Capítulo 17
Obligaciones por letras de crédito

Cuadro 17.01**Obligaciones por letras de crédito, por institución**

Partidas: 3305-3315, MB1

(Saldos en millones de pesos)

Institución	2009		2010				
	Diciembre	Enero	Febrero	Marzo	Abril	Mayo	Junio
Bancos							
Bice	30.626	29.165	28.506	28.532	27.774	27.624	27.683
Bilbao Vizcaya Argentaria, Chile	89.324	84.860	84.499	84.415	80.343	80.360	80.245
Consorcio (1)	0	0	0	0	0	0	0
Corpbanca	272.881	261.378	262.981	261.894	254.531	252.640	251.799
De Chile	265.845	249.751	246.870	246.462	232.623	231.899	231.644
De Crédito e Inversiones	172.589	164.129	163.560	163.536	155.650	155.492	160.662
De la Nación Argentina	0	0	0	0	0	0	0
Deutsche Bank (Chile)	0	0	0	0	0	0	0
DnB NOR Bank ASA	0	0	0	0	0	0	0
Do Brasil S.A.	0	0	0	0	0	0	0
Falabella	136.240	131.581	135.135	137.331	135.053	136.656	139.623
HSBC Bank (Chile)	0	0	0	0	0	0	0
Internacional	4.094	3.927	3.636	3.608	3.582	3.611	2.841
Itaú (Chile)	107.231	101.248	100.822	100.160	95.425	94.824	94.937
JP Morgan Chase Bank, N.A.	0	0	0	0	0	0	0
Of Tokyo - Mitsubishi Ufj. Ltd.	0	0	0	0	0	0	0
Paris	11.285	10.966	11.074	11.130	10.963	11.042	11.122
Penta	0	0	0	0	0	0	0
Rabobank Chile	0	0	0	0	0	0	0
Ripley	50.931	50.368	50.655	50.307	49.949	50.323	50.147
The Royal Bank of Scotland (Chile) (2)	0	0	0	0	0	0	0
Santander - Chile	269.864	249.829	247.619	245.986	232.231	231.897	231.583
Scotiabank Chile	563.925	558.048	558.758	545.764	544.127	541.565	529.666
Security	78.798	75.604	75.498	73.970	72.489	72.397	71.806
Sudamericano (2)	-	-	-	-	-	-	-
Subtotal	2.053.633	1.970.854	1.969.613	1.953.095	1.894.740	1.890.330	1.883.758
Del Estado de Chile	1.761.285	1.685.649	1.696.228	1.708.834	1.645.980	1.665.543	1.682.272
Total sistema financiero	3.814.918	3.656.503	3.665.841	3.661.929	3.540.720	3.555.873	3.566.030

(1) El 18 de enero de 2010 el Banco Monex cambia de nombre a Banco Consorcio.

(2) El 17 de diciembre de 2010 se concretó la compra de las operaciones en Chile de The Royal Bank of Scotland (Chile) por parte de Scotiabank, pasando a llamarse Banco Sudamericano.

Cuadro 17.01 (Continuación)**Obligaciones por letras de crédito, por institución**

Partidas: 3305-3315, MB1

(Saldos en millones de pesos)

	2010						Variaciones porcentuales		Institución
	Julio	Agosto	Septiembre	Octubre	Noviembre	Diciembre	Mensual	Anual	
									Bancos
26.634	26.492	26.596	25.448	25.117	24.966	-0,60	-18,48		Bice
76.896	76.623	76.208	73.182	72.837	72.507	-0,45	-18,83		Bilbao Vizcaya Argentaria, Chile
0	0	0	0	0	0	0,00	0,00		Consortio (1)
244.481	243.544	241.949	233.524	230.937	226.720	-1,83	-16,92		Corpbanca
218.535	218.010	216.632	201.172	200.030	198.880	-0,57	-25,19		De Chile
153.339	153.150	151.898	145.588	145.014	143.013	-1,38	-17,14		De Crédito e Inversiones
0	0	0	0	0	0	0,00	0,00		De la Nación Argentina
0	0	0	0	0	0	0,00	0,00		Deutsche Bank (Chile)
0	0	0	0	0	0	0,00	0,00		DnB NOR Bank ASA
0	0	0	0	0	0	0,00	0,00		Do Brasil S.A.
137.844	140.307	142.256	139.710	141.355	141.792	0,31	4,08		Falabella
0	0	0	0	0	0	0,00	0,00		HSBC Bank (Chile)
3.370	3.018	3.473	4.003	4.197	4.212	0,36	2,88		Internacional
90.845	90.846	90.511	85.584	85.251	84.810	-0,52	-20,91		Itaú (Chile)
0	0	0	0	0	0	0,00	0,00		JP Morgan Chase Bank, N.A.
0	0	0	0	0	0	0,00	0,00		Of Tokyo - Mitsubishi Ufj. Ltd.
10.920	11.006	11.050	10.627	10.638	10.681	0,40	-5,35		Paris
0	0	0	0	0	0	0,00	0,00		Penta
0	0	0	0	0	0	0,00	0,00		Rabobank Chile
50.467	51.329	50.730	50.352	50.596	49.904	-1,37	-2,02		Ripley
0	0	0	0	0	-	-	-		The Royal Bank of Scotland (Chile) (2)
214.909	214.995	213.729	202.136	199.282	198.176	-0,55	-26,56		Santander - Chile
527.667	528.551	503.700	502.025	496.241	478.954	-3,48	-15,07		Scotiabank Chile
69.398	69.150	68.814	66.622	65.975	65.664	-0,47	-16,67		Security
-	-	-	-	-	0	-	-		Sudamericano (2)
1.825.305	1.827.021	1.797.546	1.739.973	1.727.470	1.700.279	-1,57	-17,21		Subtotal
1.606.480	1.620.319	1.629.582	1.568.567	1.578.891	1.588.690	0,62	-9,80		Del Estado de Chile
3.431.785	3.447.340	3.427.128	3.308.540	3.306.361	3.288.969	-0,53	-13,79		Total sistema financiero

Capítulo 18

Obligaciones con el exterior

Cuadro 18.01
Composición de las obligaciones con el exterior, por plazo
(Saldos en millones de dólares)

Período	Depósitos y captaciones						Préstamos				Bonos subor- dinados	Total	
	Menores de 30 días	Entre 30 días y 1 año		A más de 1 año		Total	Hasta 1 año		A más de 1 año				Total
		Capital	Intereses	Capital (1)	Intereses		Capital	Intereses	Capital	Intereses			
2008													
Diciembre	59,8	125,0	0,3	0,0	0,0	185,1	2.094,6	11,5	8.727,4	60,8	10.894,3	1.160,8	12.240,2
2009													
Enero	58,0	178,9	0,2	0,0	0,0	237,2	2.191,9	15,6	8.327,0	63,0	10.597,6	1.147,6	11.982,4
Febrero	66,5	209,9	0,2	0,0	0,0	276,6	2.479,3	16,4	7.320,6	51,5	9.867,8	1.152,0	11.296,4
Marzo	72,5	199,4	0,3	0,1	0,0	272,3	2.378,8	9,3	6.794,3	40,6	9.223,0	1.153,9	10.649,2
Abril	53,3	194,7	0,3	0,1	0,0	248,5	2.178,3	9,0	5.972,4	35,3	8.195,0	1.158,1	9.601,6
Mayo	65,3	180,7	0,5	0,1	0,0	246,6	2.379,1	9,0	6.029,8	29,0	8.446,9	1.162,4	9.855,9
Junio	59,7	134,7	0,1	0,1	0,0	194,6	2.970,9	5,6	5.995,4	24,4	8.996,3	1.150,5	10.341,4
Julio	54,7	136,0	0,1	0,1	0,0	190,9	3.771,0	5,9	5.072,5	25,3	8.874,6	1.146,4	10.211,9
Agosto	63,5	114,1	0,1	0,1	0,0	177,8	3.686,0	4,9	5.078,7	20,7	8.790,4	1.150,4	10.118,6
Septiembre	64,7	126,3	0,1	0,1	0,0	191,2	4.839,7	4,2	5.706,2	15,1	10.565,2	1.153,3	11.909,7
Octubre	66,1	380,7	0,3	0,1	0,0	447,2	5.872,9	5,6	5.864,1	14,1	11.756,7	1.157,2	13.361,1
Noviembre	73,8	528,5	0,6	0,1	0,0	603,0	6.414,0	7,7	5.971,8	9,7	12.403,2	1.672,7	14.678,9
Diciembre	57,7	343,0	0,6	0,1	0,0	401,5	6.703,0	10,2	6.664,0	9,2	13.386,3	1.751,3	15.539,1
2010													
Enero	60,9	450,5	0,8	0,1	0,0	512,3	6.132,4	10,8	6.856,7	13,4	13.013,3	1.747,9	15.273,5
Febrero	72,8	368,8	1,1	0,1	0,0	442,8	5.546,1	11,5	7.386,9	14,1	12.958,6	1.231,0	14.632,4
Marzo	75,4	370,4	1,4	0,0	0,0	447,2	5.103,9	9,4	7.694,2	15,3	12.822,9	1.031,8	14.301,9
Abril	68,4	325,4	1,2	0,0	0,0	395,1	5.525,3	60,3	7.404,2	18,7	13.008,5	1.532,5	14.936,1
Mayo	107,4	430,5	1,5	3,5	0,0	543,0	5.352,3	8,8	7.401,9	18,8	12.781,8	1.533,2	14.858,0
Junio	75,7	452,2	1,5	0,0	0,0	529,4	5.202,9	8,6	7.557,0	18,7	12.787,2	1.527,7	14.844,3
Julio	114,7	454,0	1,7	0,0	0,0	570,4	5.433,5	7,6	7.791,2	19,4	13.251,6	1.528,4	15.350,4
Agosto	117,4	481,4	2,3	0,0	0,0	601,0	5.979,8	8,2	8.119,4	20,9	14.128,2	1.529,1	16.258,3
Septiembre	138,1	466,1	2,5	0,0	0,0	606,6	5.604,1	16,9	8.093,9	17,2	13.732,2	2.229,8	16.568,6
Octubre	132,7	449,0	1,8	0,0	0,0	583,6	5.468,7	7,9	8.307,7	20,7	13.805,1	2.230,5	16.619,2
Noviembre	123,9	491,3	1,9	0,0	0,0	617,1	5.373,8	9,0	8.481,2	23,0	13.886,9	2.409,3	16.913,3
Diciembre	187,0	456,7	2,0	0,0	0,0	645,8	5.011,8	9,5	8.466,1	18,2	13.505,6	3.278,0	17.429,4

(1) A contar de agosto de 2006, la partida 3075 Bonos y debentures de propia emisión se excluye de los Depósitos y Captaciones de las Obligaciones con el exterior.

Cuadro 18.02
Obligaciones con el exterior, por institución
(Saldos en millones de dólares)

Institución	2009		2010					
	Diciembre	Enero	Febrero	Marzo	Abril	Mayo	Junio	
Bancos								
Bice	307,0	334,1	302,5	294,6	291,5	312,1	318,6	
Bilbao Vizcaya Argentaria, Chile	716,0	720,4	829,3	829,7	804,8	845,3	740,6	
Consorcio (1)	0,0	0,0	0,0	0,0	0,0	0,0	0,2	
Corpbanca	920,4	848,3	788,0	628,1	631,7	548,6	581,4	
De Chile	2.621,2	2.596,1	2.519,7	2.558,3	2.679,1	2.595,1	2.604,3	
De Crédito e Inversiones	2.012,4	1.912,8	2.001,3	1.971,7	1.973,9	1.970,4	1.897,5	
De la Nación Argentina	14,8	15,5	16,0	13,2	14,9	12,3	11,6	
Deutsche Bank (Chile)	0,1	0,1	0,1	0,1	0,1	0,1	0,1	
DnB NOR Bank ASA	32,9	32,1	32,1	32,1	32,2	32,2	28,2	
Do Brasil S.A.	21,6	14,3	19,1	17,4	17,4	23,4	26,0	
Falabella	0,0	0,0	0,0	0,0	0,0	0,0	0,0	
HSBC Bank (Chile)	69,0	30,9	0,7	0,8	50,4	50,4	50,4	
Internacional	19,0	14,8	14,7	30,0	31,8	38,6	40,5	
Itaú (Chile)	271,2	319,4	298,7	315,1	339,7	362,8	358,0	
JP Morgan Chase Bank, N.A.	0,0	0,0	0,0	0,0	0,0	0,0	0,0	
Of Tokyo - Mitsubishi Ufj. Ltd.	0,0	0,0	0,0	0,0	0,0	0,0	0,0	
Paris	0,0	0,0	0,0	0,0	0,0	0,0	0,0	
Penta	0,0	0,0	0,0	0,0	0,0	0,0	0,0	
Rabobank Chile	511,4	487,0	476,9	476,7	483,1	483,0	492,9	
Ripley	0,0	0,0	0,0	0,0	0,0	0,0	0,0	
The Royal Bank of Scotland (Chile) (2)	1,8	1,8	1,8	1,8	0,0	1,3	0,1	
Santander - Chile	5.308,3	5.095,6	4.543,8	4.664,7	5.208,5	5.179,1	5.150,5	
Scotiabank Chile	1.787,8	1.952,1	1.874,3	1.690,3	1.618,9	1.664,4	1.734,5	
Security	249,5	228,6	244,9	195,1	212,2	218,0	244,7	
Sudamericano (2)	-	-	-	-	-	-	-	
Subtotal	14.864,2	14.603,7	13.964,0	13.719,6	14.390,1	14.337,1	14.280,0	
Del Estado de Chile	674,8	669,8	668,4	582,3	546,0	520,9	564,4	
Total sistema financiero	15.539,1	15.273,5	14.632,4	14.301,9	14.936,1	14.858,0	14.844,3	

(1) El 18 de enero de 2010 el Banco Monex cambia de nombre a Banco Consorcio.

(2) El 17 de diciembre de 2010 se concretó la compra de las operaciones en Chile de The Royal Bank of Scotland (Chile) por parte de Scotiabank, pasando a llamarse Banco Sudamericano.

Cuadro 18.01 (Continuación)
Obligaciones con el exterior, por institución
(Saldos en millones de dólares)

	2010						Variaciones porcentuales		Institución
	Julio	Agosto	Septiembre	Octubre	Noviembre	Diciembre	Mensual	Anual	
									Bancos
	311,5	310,3	315,8	308,2	307,1	275,2	-10,39	-10,36	Bice
	754,4	1.098,7	1.116,6	1.178,7	1.148,0	1.111,6	-3,17	55,25	Bilbao Vizcaya Argentaria, Chile
	0,0	0,0	0,0	0,0	0,0	1,0	0,00	0,00	Consorcio (1)
	764,8	809,0	817,2	883,7	1.015,5	989,3	-2,58	7,49	Corpbanca
	2.821,9	2.749,5	2.730,7	2.819,2	3.019,8	2.945,8	-2,45	12,38	De Chile
	1.942,8	2.092,4	2.089,5	2.058,0	2.133,8	1.977,6	-7,32	-1,73	De Crédito e Inversiones
	9,5	12,1	12,9	12,8	15,4	12,4	-19,48	-16,22	De la Nación Argentina
	0,1	0,1	0,1	2,9	0,1	0,1	0,00	0,00	Deutsche Bank (Chile)
	27,5	41,5	48,5	48,6	55,6	55,6	0,00	69,00	DnB NOR Bank ASA
	17,1	23,3	20,0	33,6	40,0	24,7	-38,25	14,35	Do Brasil S.A.
	0,0	0,0	0,0	0,0	0,0	0,0	0,00	0,00	Falabella
	31,2	66,2	66,2	35,4	1,0	1,8	80,00	-97,39	HSBC Bank (Chile)
	53,5	74,2	85,4	88,0	93,0	108,5	16,67	471,05	Internacional
	330,0	344,3	309,7	281,0	264,5	494,4	86,92	82,30	Itaú (Chile)
	0,0	0,0	0,0	0,0	0,0	0,0	0,00	0,00	JP Morgan Chase Bank, N.A.
	0,0	0,0	0,0	0,0	0,0	0,0	0,00	0,00	Of Tokyo - Mitsubishi Ufj. Ltd.
	0,0	0,0	0,0	0,0	0,0	0,0	0,00	0,00	Paris
	0,0	0,0	0,0	0,0	0,0	0,0	0,00	0,00	Penta
	551,1	574,2	571,1	571,4	572,6	566,8	-1,01	10,83	Rabobank Chile
	0,0	0,0	0,0	0,0	0,0	0,0	0,00	0,00	Ripley
	20,7	0,0	0,0	0,0	0,0	-	-	-	The Royal Bank of Scotland (Chile) (2)
	4.947,2	5.258,6	5.570,3	5.447,9	5.414,0	5.759,5	6,38	8,50	Santander - Chile
	1.876,4	1.901,9	1.845,6	1.909,9	1.917,0	1.730,9	-9,71	-3,18	Scotiabank Chile
	328,5	335,3	379,3	349,1	326,2	328,9	0,83	31,82	Security
	-	-	-	-	-	0,0	-	-	Sudamericano (2)
	14.788,1	15.691,5	15.978,9	16.028,2	16.323,5	16.384,1	0,37	10,23	Subtotal
	562,3	566,8	589,7	591,0	589,8	1.045,3	77,23	54,91	Del Estado de Chile
	15.350,4	16.258,3	16.568,6	16.619,2	16.913,3	17.429,4	3,05	12,16	Total sistema financiero

Cuadro 18.02
Composición de las obligaciones con el exterior, por plazo e institución
(Saldos en millones de dólares)

Institución	31 de enero de 2010												
	Depósitos y captaciones					Préstamos					Bonos	Total	
	Menores de 30 días	Entre 30 días y 1 año		A más de 1 año		Total	Hasta 1 año		A más de 1 año		Total	Subordinados	
	Capital	Intereses	Capital (1)	Intereses		Capital	Intereses	Capital	Intereses				
Bancos													
Bice	0,5	0,0	0,0	0,0	0,0	0,5	237,8	0,4	95,0	0,4	333,6	0,0	334,1
Bilbao Vizcaya Argentaria, Chile	0,0	0,0	0,0	0,0	0,0	0,0	183,3	0,8	535,8	0,5	720,4	0,0	720,4
Consorcio (2)	0,0	0,0	0,0	0,0	0,0	0,0	0,0	0,0	0,0	0,0	0,0	0,0	0,0
Corpbanca	3,3	0,0	0,0	0,0	0,0	3,3	366,8	0,4	276,0	1,8	645,1	199,9	848,3
De Chile	1,2	11,2	0,0	0,0	0,0	12,4	746,7	2,5	1.600,2	3,9	2.353,3	230,4	2.596,1
De Crédito e Inversiones	0,0	10,1	0,0	0,0	0,0	10,1	939,0	0,0	963,7	0,0	1.902,7	0,0	1.912,8
De la Nación Argentina	0,0	3,5	0,0	0,0	0,0	3,5	12,0	0,0	0,0	0,0	12,0	0,0	15,5
Deutsche Bank (Chile)	0,1	0,0	0,0	0,0	0,0	0,1	0,0	0,0	0,0	0,0	0,0	0,0	0,1
DnB NOR Bank ASA	0,0	0,0	0,0	0,0	0,0	0,0	19,0	0,0	13,1	0,0	32,1	0,0	32,1
Do Brasil S.A.	0,1	13,7	0,0	0,0	0,0	13,8	0,5	0,0	0,0	0,0	0,5	0,0	14,3
Falabella	0,0	0,0	0,0	0,0	0,0	0,0	0,0	0,0	0,0	0,0	0,0	0,0	0,0
HSBC Bank (Chile)	0,0	0,0	0,0	0,0	0,0	0,0	30,9	0,0	0,0	0,0	30,9	0,0	30,9
Internacional	0,0	0,0	0,0	0,0	0,0	0,0	14,7	0,0	0,0	0,0	14,8	0,0	14,8
Itaú (Chile)	0,0	0,0	0,0	0,0	0,0	0,0	24,6	0,0	294,8	0,0	319,4	0,0	319,4
JP Morgan Chase Bank, N.A.	0,0	0,0	0,0	0,0	0,0	0,0	0,0	0,0	0,0	0,0	0,0	0,0	0,0
Of Tokyo - Mitsubishi Ufj. Ltd.	0,0	0,0	0,0	0,0	0,0	0,0	0,0	0,0	0,0	0,0	0,0	0,0	0,0
Paris	0,0	0,0	0,0	0,0	0,0	0,0	0,0	0,0	0,0	0,0	0,0	0,0	0,0
Penta	0,0	0,0	0,0	0,0	0,0	0,0	0,0	0,0	0,0	0,0	0,0	0,0	0,0
Rabobank Chile	0,0	0,0	0,0	0,0	0,0	0,0	461,5	0,3	25,0	0,2	487,0	0,0	487,0
Ripley	0,0	0,0	0,0	0,0	0,0	0,0	0,0	0,0	0,0	0,0	0,0	0,0	0,0
The Royal Bank of Scotland (Chile)	0,0	0,0	0,0	0,0	0,0	0,0	0,0	0,0	1,8	0,0	1,8	0,0	1,8
Santander - Chile	3,9	2,7	0,0	0,0	0,0	6,6	1.334,2	3,0	2.427,9	6,2	3.771,3	1.317,7	5.095,6
Scotiabank Chile	51,8	409,4	0,8	0,1	0,0	462,1	965,3	1,1	523,5	0,1	1.490,0	0,0	1.952,1
Security	0,0	0,0	0,0	0,0	0,0	0,0	208,1	0,4	20,0	0,1	228,6	0,0	228,6
Subtotal	60,9	450,5	0,8	0,1	0,0	512,3	5.544,5	9,0	6.776,7	13,3	12.343,5	1.747,9	14.603,7
Del Estado de Chile	0,0	0,0	0,0	0,0	0,0	0,0	587,9	1,8	80,0	0,1	669,8	0,0	669,8
Total sistema financiero	60,9	450,5	0,8	0,1	0,0	512,3	6.132,4	10,8	6.856,7	13,4	13.013,3	1.747,9	15.273,5

(1) A contar de agosto de 2006, la partida 3075 Bonos y debentures de propia emisión se excluye de los Depósitos y Captaciones de las Obligaciones con el exterior.

(2) El 18 de enero de 2010 el Banco Monex cambia de nombre a Banco Consorcio.

Cuadro 18.02
Composición de las obligaciones con el exterior, por plazo e institución
(Saldos en millones de dólares)

Institución	28 de febrero de 2010											Bonos Subor- dinados	Total
	Depósitos y captaciones						Préstamos						
	Menores de 30 días	Entre 30 días y 1 año Capital	Intereses	A más de 1 año Capital (1)	Intereses	Total	Hasta 1 año Capital	Intereses	A más de 1 año Capital	Intereses	Total		
Bancos													
Bice	0,4	0,0	0,0	0,0	0,0	0,4	206,1	0,5	95,0	0,5	302,1	0,0	302,5
Bilbao Vizcaya Argentaria, Chile	0,0	0,0	0,0	0,0	0,0	0,0	225,5	0,9	602,3	0,6	829,3	0,0	829,3
Consorcio (2)	0,0	0,0	0,0	0,0	0,0	0,0	0,0	0,0	0,0	0,0	0,0	0,0	0,0
Corpbanca	1,9	0,0	0,0	0,0	0,0	1,9	277,5	0,5	306,0	2,2	586,1	200,0	788,0
De Chile	1,3	9,9	0,0	0,0	0,0	11,2	673,4	2,4	1.598,1	3,6	2.277,5	231,0	2.519,7
De Crédito e Inversiones	0,0	10,1	0,0	0,0	0,0	10,1	993,4	0,0	997,8	0,0	1.991,2	0,0	2.001,3
De la Nación Argentina	0,0	1,5	0,0	0,0	0,0	1,5	14,5	0,0	0,0	0,0	14,5	0,0	16,0
Deutsche Bank (Chile)	0,1	0,0	0,0	0,0	0,0	0,1	0,0	0,0	0,0	0,0	0,0	0,0	0,1
DnB NOR Bank ASA	0,0	0,0	0,0	0,0	0,0	0,0	19,0	0,0	13,1	0,0	32,1	0,0	32,1
Do Brasil S.A.	0,1	18,8	0,0	0,0	0,0	18,8	0,3	0,0	0,0	0,0	0,3	0,0	19,1
Falabella	0,0	0,0	0,0	0,0	0,0	0,0	0,0	0,0	0,0	0,0	0,0	0,0	0,0
HSBC Bank (Chile)	0,0	0,0	0,0	0,0	0,0	0,0	0,7	0,0	0,0	0,0	0,7	0,0	0,7
Internacional	0,0	0,0	0,0	0,0	0,0	0,0	14,7	0,0	0,0	0,0	14,7	0,0	14,7
Itaú (Chile)	0,0	0,0	0,0	0,0	0,0	0,0	23,9	0,0	274,8	0,0	298,7	0,0	298,7
JP Morgan Chase Bank, N.A.	0,0	0,0	0,0	0,0	0,0	0,0	0,0	0,0	0,0	0,0	0,0	0,0	0,0
Of Tokyo - Mitsubishi Ufj. Ltd.	0,0	0,0	0,0	0,0	0,0	0,0	0,0	0,0	0,0	0,0	0,0	0,0	0,0
Paris	0,0	0,0	0,0	0,0	0,0	0,0	0,0	0,0	0,0	0,0	0,0	0,0	0,0
Penta	0,0	0,0	0,0	0,0	0,0	0,0	0,0	0,0	0,0	0,0	0,0	0,0	0,0
Rabobank Chile	0,0	0,0	0,0	0,0	0,0	0,0	451,3	0,3	25,0	0,2	476,9	0,0	476,9
Ripley	0,0	0,0	0,0	0,0	0,0	0,0	0,0	0,0	0,0	0,0	0,0	0,0	0,0
The Royal Bank of Scotland (Chile)	0,0	0,0	0,0	0,0	0,0	0,0	0,0	0,0	1,8	0,0	1,8	0,0	1,8
Santander - Chile	3,8	0,1	0,0	0,0	0,0	4,0	1.214,1	3,3	2.515,9	6,6	3.739,8	800,0	4.543,8
Scotiabank Chile	65,3	328,3	1,1	0,1	0,0	394,8	631,2	1,2	847,1	0,1	1.479,5	0,0	1.874,3
Security	0,0	0,0	0,0	0,0	0,0	0,0	214,3	0,5	30,0	0,1	244,9	0,0	244,9
Subtotal	72,8	368,8	1,1	0,1	0,0	442,8	4.959,8	9,6	7.306,9	13,9	12.290,2	1.231,0	13.964,0
Del Estado de Chile	0,0	0,0	0,0	0,0	0,0	0,0	586,3	1,9	80,0	0,2	668,4	0,0	668,4
Total sistema financiero	72,8	368,8	1,1	0,1	0,0	442,8	5.546,1	11,5	7.386,9	14,1	12.958,6	1.231,0	14.632,4

(1) A contar de agosto de 2006, la partida 3075 Bonos y debentures de propia emisión se excluye de los Depósitos y Captaciones de las Obligaciones con el exterior.

(2) El 18 de enero de 2010 el Banco Monex cambia de nombre a Banco Consorcio.

Cuadro 18.02
Composición de las obligaciones con el exterior, por plazo e institución
(Saldos en millones de dólares)

31 de marzo de 2010

Institución	Depósitos y captaciones						Préstamos						Bonos Subor- dinados	Total
	Menores de 30 días	Entre 30 días y 1 año		A más de 1 año		Total	Hasta 1 año		A más de 1 año		Total			
		Capital	Intereses	Capital (1)	Intereses		Capital	Intereses	Capital	Intereses				
Bancos														
Bice	0,4	0,0	0,0	0,0	0,0	0,4	198,3	0,4	95,0	0,4	294,2	0,0	294,6	
Bilbao Vizcaya Argentaria, Chile	0,0	0,0	0,0	0,0	0,0	0,0	234,5	0,9	593,4	0,8	829,7	0,0	829,7	
Consorcio (2)	0,0	0,0	0,0	0,0	0,0	0,0	0,0	0,0	0,0	0,0	0,0	0,0	0,0	
Corpbanca	1,7	0,0	0,0	0,0	0,0	1,7	317,2	0,6	306,0	2,6	626,4	0,0	628,1	
De Chile	1,3	11,3	0,0	0,0	0,0	12,6	705,2	2,5	1.603,3	2,8	2.313,9	231,8	2.558,3	
De Crédito e Inversiones	0,0	10,1	0,0	0,0	0,0	10,1	965,0	0,0	996,6	0,0	1.961,6	0,0	1.971,7	
De la Nación Argentina	0,0	1,3	0,0	0,0	0,0	1,3	11,9	0,0	0,0	0,0	11,9	0,0	13,2	
Deutsche Bank (Chile)	0,1	0,0	0,0	0,0	0,0	0,1	0,0	0,0	0,0	0,0	0,0	0,0	0,1	
DnB NOR Bank ASA	0,0	0,0	0,0	0,0	0,0	0,0	19,0	0,0	13,1	0,0	32,1	0,0	32,1	
Do Brasil S.A.	0,1	17,1	0,0	0,0	0,0	17,2	0,2	0,0	0,0	0,0	0,2	0,0	17,4	
Falabella	0,0	0,0	0,0	0,0	0,0	0,0	0,0	0,0	0,0	0,0	0,0	0,0	0,0	
HSBC Bank (Chile)	0,0	0,0	0,0	0,0	0,0	0,0	0,8	0,0	0,0	0,0	0,8	0,0	0,8	
Internacional	0,0	0,0	0,0	0,0	0,0	0,0	29,9	0,0	0,0	0,0	30,0	0,0	30,0	
Itaú (Chile)	0,0	0,0	0,0	0,0	0,0	0,0	17,5	0,0	297,6	0,0	315,1	0,0	315,1	
JP Morgan Chase Bank, N.A.	0,0	0,0	0,0	0,0	0,0	0,0	0,0	0,0	0,0	0,0	0,0	0,0	0,0	
Of Tokyo - Mitsubishi Ufj. Ltd.	0,0	0,0	0,0	0,0	0,0	0,0	0,0	0,0	0,0	0,0	0,0	0,0	0,0	
Paris	0,0	0,0	0,0	0,0	0,0	0,0	0,0	0,0	0,0	0,0	0,0	0,0	0,0	
Penta	0,0	0,0	0,0	0,0	0,0	0,0	0,0	0,0	0,0	0,0	0,0	0,0	0,0	
Rabobank Chile	0,0	0,0	0,0	0,0	0,0	0,0	451,1	0,4	25,0	0,3	476,7	0,0	476,7	
Ripley	0,0	0,0	0,0	0,0	0,0	0,0	0,0	0,0	0,0	0,0	0,0	0,0	0,0	
The Royal Bank of Scotland (Chile)	0,0	0,0	0,0	0,0	0,0	0,0	0,0	0,0	1,8	0,0	1,8	0,0	1,8	
Santander - Chile	11,3	0,1	0,0	0,0	0,0	11,4	1.018,6	2,2	2.824,6	7,9	3.853,3	800,0	4.664,7	
Scotiabank Chile	60,5	330,5	1,4	0,0	0,0	392,4	469,3	0,8	827,7	0,1	1.297,9	0,0	1.690,3	
Security	0,0	0,0	0,0	0,0	0,0	0,0	164,7	0,2	30,0	0,1	195,1	0,0	195,1	
Subtotal	75,4	370,4	1,4	0,0	0,0	447,2	4.603,2	8,1	7.614,2	15,0	12.240,6	1.031,8	13.719,6	
Del Estado de Chile	0,0	0,0	0,0	0,0	0,0	0,0	500,7	1,3	80,0	0,3	582,3	0,0	582,3	
Total sistema financiero	75,4	370,4	1,4	0,0	0,0	447,2	5.103,9	9,4	7.694,2	15,3	12.822,9	1.031,8	14.301,9	

(1) A contar de agosto de 2006, la partida 3075 Bonos y debentures de propia emisión se excluye de los Depósitos y Captaciones de las Obligaciones con el exterior.

(2) El 18 de enero de 2010 el Banco Monex cambia de nombre a Banco Consorcio.

Cuadro 18.02**Composición de las obligaciones con el exterior, por plazo e institución**

(Saldo en millones de dólares)

30 de abril de 2010

Institución	Depósitos y captaciones						Préstamos						Bonos Subor- dinados	Total
	Menores de 30 días	Entre 30 días y 1 año		A más de 1 año		Total	Hasta 1 año		A más de 1 año		Total			
		Capital	Intereses	Capital (1)	Intereses		Capital	Intereses	Capital	Intereses				
Bancos														
Bice	0,7	0,0	0,0	0,0	0,0	0,7	195,1	0,2	95,0	0,5	290,8	0,0	291,5	
Bilbao Vizcaya Argentaria, Chile	0,0	0,0	0,0	0,0	0,0	0,0	209,4	1,1	593,2	1,1	804,8	0,0	804,8	
Consorcio (2)	0,0	0,0	0,0	0,0	0,0	0,0	0,0	0,0	0,0	0,0	0,0	0,0	0,0	
Corpbanca	2,7	0,0	0,0	0,0	0,0	2,7	330,2	0,6	295,6	2,6	629,0	0,0	631,7	
De Chile	1,0	11,3	0,0	0,0	0,0	12,3	764,4	2,7	1.663,6	3,5	2.434,3	232,5	2.679,1	
De Crédito e Inversiones	0,0	10,1	0,0	0,0	0,0	10,1	936,7	0,0	1.027,1	0,0	1.963,8	0,0	1.973,9	
De la Nación Argentina	0,0	1,3	0,0	0,0	0,0	1,3	13,6	0,0	0,0	0,0	13,6	0,0	14,9	
Deutsche Bank (Chile)	0,1	0,0	0,0	0,0	0,0	0,1	0,0	0,0	0,0	0,0	0,0	0,0	0,1	
DnB NOR Bank ASA	0,0	0,0	0,0	0,0	0,0	0,0	19,0	0,0	13,1	0,0	32,2	0,0	32,2	
Do Brasil S.A.	0,0	17,2	0,0	0,0	0,0	17,2	0,2	0,0	0,0	0,0	0,2	0,0	17,4	
Falabella	0,0	0,0	0,0	0,0	0,0	0,0	0,0	0,0	0,0	0,0	0,0	0,0	0,0	
HSBC Bank (Chile)	0,0	0,0	0,0	0,0	0,0	0,0	0,4	50,0	0,0	0,0	50,4	0,0	50,4	
Internacional	0,0	0,0	0,0	0,0	0,0	0,0	31,8	0,0	0,0	0,0	31,8	0,0	31,8	
Itaú (Chile)	0,0	0,0	0,0	0,0	0,0	0,0	173,6	0,0	166,1	0,0	339,7	0,0	339,7	
JP Morgan Chase Bank, N.A.	0,0	0,0	0,0	0,0	0,0	0,0	0,0	0,0	0,0	0,0	0,0	0,0	0,0	
Of Tokyo - Mitsubishi Ufj. Ltd.	0,0	0,0	0,0	0,0	0,0	0,0	0,0	0,0	0,0	0,0	0,0	0,0	0,0	
Paris	0,0	0,0	0,0	0,0	0,0	0,0	0,0	0,0	0,0	0,0	0,0	0,0	0,0	
Penta	0,0	0,0	0,0	0,0	0,0	0,0	0,0	0,0	0,0	0,0	0,0	0,0	0,0	
Rabobank Chile	0,0	0,0	0,0	0,0	0,0	0,0	457,4	0,4	25,0	0,3	483,1	0,0	483,1	
Ripley	0,0	0,0	0,0	0,0	0,0	0,0	0,0	0,0	0,0	0,0	0,0	0,0	0,0	
The Royal Bank of Scotland (Chile)	0,0	0,0	0,0	0,0	0,0	0,0	0,0	0,0	0,0	0,0	0,0	0,0	0,0	
Santander - Chile	4,0	0,1	0,0	0,0	0,0	4,2	999,8	2,5	2.892,0	10,0	3.904,3	1.300,0	5.208,5	
Scotiabank Chile	60,0	285,3	1,2	0,0	0,0	346,5	747,8	1,0	523,5	0,1	1.272,4	0,0	1.618,9	
Security	0,0	0,0	0,0	0,0	0,0	0,0	181,8	0,2	30,0	0,2	212,2	0,0	212,2	
Subtotal	68,4	325,4	1,2	0,0	0,0	395,1	5.061,2	58,8	7.324,2	18,3	12.462,5	1.532,5	14.390,1	
Del Estado de Chile	0,0	0,0	0,0	0,0	0,0	0,0	464,1	1,5	80,0	0,4	546,0	0,0	546,0	
Total sistema financiero	68,4	325,4	1,2	0,0	0,0	395,1	5.525,3	60,3	7.404,2	18,7	13.008,5	1.532,5	14.936,1	

(1) A contar de agosto de 2006, la partida 3075 Bonos y debentures de propia emisión se excluye de los Depósitos y Captaciones de las Obligaciones con el exterior.

(2) El 18 de enero de 2010 el Banco Monex cambia de nombre a Banco Consorcio.

Cuadro 18.02
Composición de las obligaciones con el exterior, por plazo e institución
(Saldos en millones de dólares)

31 de mayo de 2010

Institución	Depósitos y captaciones						Préstamos						Bonos Subor- dinados	Total
	Menores de 30 días	Entre 30 días y 1 año		A más de 1 año		Total	Hasta 1 año		A más de 1 año		Total			
		Capital	Intereses	Capital (1)	Intereses		Capital	Intereses	Capital	Intereses				
Bancos														
Bice	0,8	0,0	0,0	0,0	0,0	0,8	200,4	0,3	110,0	0,6	311,3	0,0	312,1	
Bilbao Vizcaya Argentaria, Chile	0,0	0,0	0,0	0,0	0,0	0,0	258,6	1,1	584,7	1,0	845,3	0,0	845,3	
Consorcio (2)	0,0	0,0	0,0	0,0	0,0	0,0	0,0	0,0	0,0	0,0	0,0	0,0	0,0	
Corpbanca	2,2	0,0	0,0	0,0	0,0	2,2	272,3	0,5	271,2	2,4	546,4	0,0	548,6	
De Chile	18,0	10,8	0,0	0,0	0,0	28,8	585,1	1,2	1.742,2	4,5	2.333,1	233,2	2.595,1	
De Crédito e Inversiones	0,0	10,1	0,0	0,0	0,0	10,1	983,3	0,0	977,0	0,0	1.960,3	0,0	1.970,4	
De la Nación Argentina	0,0	1,3	0,0	0,0	0,0	1,3	11,0	0,0	0,0	0,0	11,0	0,0	12,3	
Deutsche Bank (Chile)	0,1	0,0	0,0	0,0	0,0	0,1	0,0	0,0	0,0	0,0	0,0	0,0	0,1	
DnB NOR Bank ASA	0,0	0,0	0,0	0,0	0,0	0,0	19,0	0,0	13,1	0,0	32,2	0,0	32,2	
Do Brasil S.A.	0,1	18,6	0,0	3,5	0,0	22,2	1,2	0,0	0,0	0,0	1,2	0,0	23,4	
Falabella	0,0	0,0	0,0	0,0	0,0	0,0	0,0	0,0	0,0	0,0	0,0	0,0	0,0	
HSBC Bank (Chile)	0,0	0,0	0,0	0,0	0,0	0,0	50,4	0,0	0,0	0,0	50,4	0,0	50,4	
Internacional	0,0	0,0	0,0	0,0	0,0	0,0	38,5	0,1	0,0	0,0	38,6	0,0	38,6	
Itaú (Chile)	0,0	0,0	0,0	0,0	0,0	0,0	196,6	0,0	166,2	0,0	362,8	0,0	362,8	
JP Morgan Chase Bank, N.A.	0,0	0,0	0,0	0,0	0,0	0,0	0,0	0,0	0,0	0,0	0,0	0,0	0,0	
Of Tokyo - Mitsubishi Ufj. Ltd.	0,0	0,0	0,0	0,0	0,0	0,0	0,0	0,0	0,0	0,0	0,0	0,0	0,0	
Paris	0,0	0,0	0,0	0,0	0,0	0,0	0,0	0,0	0,0	0,0	0,0	0,0	0,0	
Penta	0,0	0,0	0,0	0,0	0,0	0,0	0,0	0,0	0,0	0,0	0,0	0,0	0,0	
Rabobank Chile	0,0	0,0	0,0	0,0	0,0	0,0	457,4	0,4	25,0	0,2	483,0	0,0	483,0	
Ripley	0,0	0,0	0,0	0,0	0,0	0,0	0,0	0,0	0,0	0,0	0,0	0,0	0,0	
The Royal Bank of Scotland (Chile)	0,0	0,0	0,0	0,0	0,0	0,0	1,3	0,0	0,0	0,0	1,3	0,0	1,3	
Santander - Chile	4,0	0,1	0,0	0,0	0,0	4,1	784,3	2,4	3.079,1	9,2	3.875,0	1.300,0	5.179,1	
Scotiabank Chile	82,3	389,7	1,5	0,0	0,0	473,5	866,6	0,7	323,5	0,1	1.190,9	0,0	1.664,4	
Security	0,0	0,0	0,0	0,0	0,0	0,0	187,5	0,3	30,0	0,2	218,0	0,0	218,0	
Subtotal	107,4	430,5	1,5	3,5	0,0	543,0	4.913,6	7,1	7.321,9	18,2	12.260,9	1.533,2	14.337,1	
Del Estado de Chile	0,0	0,0	0,0	0,0	0,0	0,0	438,7	1,7	80,0	0,5	520,9	0,0	520,9	
Total sistema financiero	107,4	430,5	1,5	3,5	0,0	543,0	5.352,3	8,8	7.401,9	18,8	12.781,8	1.533,2	14.858,0	

(1) A contar de agosto de 2006, la partida 3075 Bonos y debentures de propia emisión se excluye de los Depósitos y Captaciones de las Obligaciones con el exterior.

(2) El 18 de enero de 2010 el Banco Monex cambia de nombre a Banco Consorcio.

Cuadro 18.02
Composición de las obligaciones con el exterior, por plazo e institución
(Saldos en millones de dólares)

Institución	30 de junio de 2010										Bonos Subor- dinados	Total	
	Depósitos y captaciones					Préstamos							
	Menores de 30 días	Entre 30 días y 1 año Capital	Intereses	A más de 1 año Capital (1)	Intereses	Total	Hasta 1 año Capital	Intereses	A más de 1 año Capital	Intereses			Total
Bancos													
Bice	0,7	0,0	0,0	0,0	0,0	0,7	206,7	0,5	110,0	0,7	317,9	0,0	318,6
Bilbao Vizcaya Argentaria, Chile	0,0	0,0	0,0	0,0	0,0	0,0	193,0	1,0	545,9	0,8	740,6	0,0	740,6
Consorcio (2)	0,0	0,0	0,0	0,0	0,0	0,0	0,2	0,0	0,0	0,0	0,2	0,0	0,2
Corpbanca	1,6	0,0	0,0	0,0	0,0	1,6	270,4	0,6	306,2	2,7	579,8	0,0	581,4
De Chile	1,7	7,8	0,0	0,0	0,0	9,6	539,8	1,0	1.822,0	4,2	2.367,0	227,7	2.604,3
De Crédito e Inversiones	0,0	10,1	0,0	0,0	0,0	10,1	966,9	0,0	920,5	0,0	1.887,4	0,0	1.897,5
De la Nación Argentina	0,0	1,3	0,0	0,0	0,0	1,3	10,3	0,0	0,0	0,0	10,3	0,0	11,6
Deutsche Bank (Chile)	0,1	0,0	0,0	0,0	0,0	0,1	0,0	0,0	0,0	0,0	0,0	0,0	0,1
DnB NOR Bank ASA	0,0	0,0	0,0	0,0	0,0	0,0	15,0	0,0	13,1	0,0	28,2	0,0	28,2
Do Brasil S.A.	0,1	25,7	0,0	0,0	0,0	25,8	0,2	0,0	0,0	0,0	0,2	0,0	26,0
Falabella	0,0	0,0	0,0	0,0	0,0	0,0	0,0	0,0	0,0	0,0	0,0	0,0	0,0
HSBC Bank (Chile)	0,0	0,0	0,0	0,0	0,0	0,0	50,3	0,0	0,0	0,0	50,4	0,0	50,4
Internacional	0,0	0,0	0,0	0,0	0,0	0,0	40,5	0,0	0,0	0,0	40,5	0,0	40,5
Itaú (Chile)	0,0	0,0	0,0	0,0	0,0	0,0	166,9	0,0	191,1	0,0	358,0	0,0	358,0
JP Morgan Chase Bank, N.A.	0,0	0,0	0,0	0,0	0,0	0,0	0,0	0,0	0,0	0,0	0,0	0,0	0,0
Of Tokyo - Mitsubishi Ufj. Ltd.	0,0	0,0	0,0	0,0	0,0	0,0	0,0	0,0	0,0	0,0	0,0	0,0	0,0
Paris	0,0	0,0	0,0	0,0	0,0	0,0	0,0	0,0	0,0	0,0	0,0	0,0	0,0
Penta	0,0	0,0	0,0	0,0	0,0	0,0	0,0	0,0	0,0	0,0	0,0	0,0	0,0
Rabobank Chile	0,0	0,0	0,0	0,0	0,0	0,0	457,5	0,4	35,0	0,0	492,9	0,0	492,9
Ripley	0,0	0,0	0,0	0,0	0,0	0,0	0,0	0,0	0,0	0,0	0,0	0,0	0,0
The Royal Bank of Scotland (Chile)	0,0	0,0	0,0	0,0	0,0	0,0	0,1	0,0	0,0	0,0	0,1	0,0	0,1
Santander - Chile	3,7	0,1	0,0	0,0	0,0	3,9	824,6	2,9	3.009,8	9,3	3.846,6	1.300,0	5.150,5
Scotiabank Chile	67,7	407,1	1,5	0,0	0,0	476,3	934,0	0,7	323,5	0,1	1.258,2	0,0	1.734,5
Security	0,0	0,0	0,0	0,0	0,0	0,0	209,2	0,3	35,0	0,3	244,7	0,0	244,7
Subtotal	75,7	452,2	1,5	0,0	0,0	529,4	4.885,4	7,5	7.312,0	17,9	12.222,9	1.527,7	14.280,0
Del Estado de Chile	0,0	0,0	0,0	0,0	0,0	0,0	317,5	1,1	245,0	0,8	564,4	0,0	564,4
Total sistema financiero	75,7	452,2	1,5	0,0	0,0	529,4	5.202,9	8,6	7.557,0	18,7	12.787,2	1.527,7	14.844,3

(1) A contar de agosto de 2006, la partida 3075 Bonos y debentures de propia emisión se excluye de los Depósitos y Captaciones de las Obligaciones con el exterior.

(2) El 18 de enero de 2010 el Banco Monex cambia de nombre a Banco Consorcio.

Cuadro 18.02
Composición de las obligaciones con el exterior, por plazo e institución
(Saldos en millones de dólares)

31 de julio de 2010

Institución	Depósitos y captaciones						Préstamos						Bonos Subor- dinados	Total
	Menores de 30 días	Entre 30 días y 1 año		A más de 1 año		Total	Hasta 1 año		A más de 1 año		Total			
		Capital	Intereses	Capital (1)	Intereses		Capital	Intereses	Capital	Intereses				
Bancos														
Bice	0,6	0,0	0,0	0,0	0,0	0,6	179,7	0,4	130,0	0,9	310,9	0,0	311,5	
Bilbao Vizcaya Argentaria, Chile	0,0	0,0	0,0	0,0	0,0	0,0	203,1	1,0	549,3	1,0	754,4	0,0	754,4	
Consorcio (2)	0,0	0,0	0,0	0,0	0,0	0,0	0,0	0,0	0,0	0,0	0,0	0,0	0,0	
Corpbanca	4,0	0,0	0,0	0,0	0,0	4,0	310,3	0,6	447,3	2,6	760,8	0,0	764,8	
De Chile	17,0	0,5	0,0	0,0	0,0	17,5	705,2	0,6	1.864,9	5,3	2.576,0	228,4	2.821,9	
De Crédito e Inversiones	0,0	10,1	0,0	0,0	0,0	10,1	1.005,2	0,0	927,6	0,0	1.932,7	0,0	1.942,8	
De la Nación Argentina	0,0	1,2	0,0	0,0	0,0	1,2	8,3	0,0	0,0	0,0	8,3	0,0	9,5	
Deutsche Bank (Chile)	0,1	0,0	0,0	0,0	0,0	0,1	0,0	0,0	0,0	0,0	0,0	0,0	0,1	
DnB NOR Bank ASA	0,0	0,0	0,0	0,0	0,0	0,0	15,0	0,0	12,5	0,0	27,5	0,0	27,5	
Do Brasil S.A.	0,1	17,0	0,0	0,0	0,0	17,1	0,0	0,0	0,0	0,0	0,0	0,0	17,1	
Falabella	0,0	0,0	0,0	0,0	0,0	0,0	0,0	0,0	0,0	0,0	0,0	0,0	0,0	
HSBC Bank (Chile)	0,0	0,0	0,0	0,0	0,0	0,0	31,1	0,0	0,0	0,0	31,2	0,0	31,2	
Internacional	0,0	0,0	0,0	0,0	0,0	0,0	53,4	0,1	0,0	0,0	53,5	0,0	53,5	
Itaú (Chile)	0,0	0,0	0,0	0,0	0,0	0,0	122,5	0,0	207,5	0,0	330,0	0,0	330,0	
JP Morgan Chase Bank, N.A.	0,0	0,0	0,0	0,0	0,0	0,0	0,0	0,0	0,0	0,0	0,0	0,0	0,0	
Of Tokyo - Mitsubishi Ufj. Ltd.	0,0	0,0	0,0	0,0	0,0	0,0	0,0	0,0	0,0	0,0	0,0	0,0	0,0	
Paris	0,0	0,0	0,0	0,0	0,0	0,0	0,0	0,0	0,0	0,0	0,0	0,0	0,0	
Penta	0,0	0,0	0,0	0,0	0,0	0,0	0,0	0,0	0,0	0,0	0,0	0,0	0,0	
Rabobank Chile	0,0	0,0	0,0	0,0	0,0	0,0	515,5	0,5	35,0	0,1	551,1	0,0	551,1	
Ripley	0,0	0,0	0,0	0,0	0,0	0,0	0,0	0,0	0,0	0,0	0,0	0,0	0,0	
The Royal Bank of Scotland (Chile)	0,0	0,0	0,0	0,0	0,0	0,0	20,7	0,0	0,0	0,0	20,7	0,0	20,7	
Santander - Chile	4,4	0,2	0,0	0,0	0,0	4,6	619,2	1,6	3.013,7	8,1	3.642,6	1.300,0	4.947,2	
Scotiabank Chile	88,6	425,0	1,6	0,0	0,0	515,3	1.036,7	0,8	323,5	0,1	1.361,1	0,0	1.876,4	
Security	0,0	0,0	0,0	0,0	0,0	0,0	292,7	0,4	35,0	0,3	328,5	0,0	328,5	
Subtotal	114,7	454,0	1,7	0,0	0,0	570,4	5.118,7	6,2	7.546,2	18,3	12.689,3	1.528,4	14.788,1	
Del Estado de Chile	0,0	0,0	0,0	0,0	0,0	0,0	314,8	1,4	245,0	1,1	562,3	0,0	562,3	
Total sistema financiero	114,7	454,0	1,7	0,0	0,0	570,4	5.433,5	7,6	7.791,2	19,4	13.251,6	1.528,4	15.350,4	

(1) A contar de agosto de 2006, la partida 3075 Bonos y debentures de propia emisión se excluye de los Depósitos y Captaciones de las Obligaciones con el exterior.

(2) El 18 de enero de 2010 el Banco Monex cambia de nombre a Banco Consorcio.

Cuadro 18.02
Composición de las obligaciones con el exterior, por plazo e institución
(Saldos en millones de dólares)

Institución	31 de agosto de 2010											Bonos Subor- dinados	Total
	Depósitos y captaciones						Préstamos						
	Menores de 30 días	Entre 30 días y 1 año Capital	Intereses	A más de 1 año Capital (1)	Intereses	Total	Hasta 1 año Capital	Intereses	A más de 1 año Capital	Intereses	Total		
Bancos													
Bice	0,5	0,0	0,0	0,0	0,0	0,5	173,4	0,4	135,0	1,0	309,8	0,0	310,3
Bilbao Vizcaya Argentaria, Chile	0,0	0,0	0,0	0,0	0,0	0,0	348,9	0,8	747,9	1,0	1.098,7	0,0	1.098,7
Consorcio (2)	0,0	0,0	0,0	0,0	0,0	0,0	0,0	0,0	0,0	0,0	0,0	0,0	0,0
Corpbanca	10,5	0,0	0,0	0,0	0,0	10,5	338,4	0,6	456,3	3,2	798,5	0,0	809,0
De Chile	20,4	9,4	0,0	0,0	0,0	29,8	627,6	1,0	1.856,6	5,4	2.490,6	229,1	2.749,5
De Crédito e Inversiones	0,0	10,1	0,0	0,0	0,0	10,1	1.155,2	0,0	927,1	0,0	2.082,3	0,0	2.092,4
De la Nación Argentina	0,0	1,2	0,0	0,0	0,0	1,2	10,9	0,0	0,0	0,0	10,9	0,0	12,1
Deutsche Bank (Chile)	0,1	0,0	0,0	0,0	0,0	0,1	0,0	0,0	0,0	0,0	0,0	0,0	0,1
DnB NOR Bank ASA	0,0	0,0	0,0	0,0	0,0	0,0	29,0	0,0	12,5	0,0	41,5	0,0	41,5
Do Brasil S.A.	0,1	22,7	0,0	0,0	0,0	22,8	0,5	0,0	0,0	0,0	0,5	0,0	23,3
Falabella	0,0	0,0	0,0	0,0	0,0	0,0	0,0	0,0	0,0	0,0	0,0	0,0	0,0
HSBC Bank (Chile)	0,0	0,0	0,0	0,0	0,0	0,0	65,0	0,0	1,2	0,0	66,2	0,0	66,2
Internacional	0,0	0,0	0,0	0,0	0,0	0,0	74,0	0,2	0,0	0,0	74,2	0,0	74,2
Itaú (Chile)	0,0	0,0	0,0	0,0	0,0	0,0	146,8	0,0	197,5	0,0	344,3	0,0	344,3
JP Morgan Chase Bank, N.A.	0,0	0,0	0,0	0,0	0,0	0,0	0,0	0,0	0,0	0,0	0,0	0,0	0,0
Of Tokyo - Mitsubishi Ufj. Ltd.	0,0	0,0	0,0	0,0	0,0	0,0	0,0	0,0	0,0	0,0	0,0	0,0	0,0
Paris	0,0	0,0	0,0	0,0	0,0	0,0	0,0	0,0	0,0	0,0	0,0	0,0	0,0
Penta	0,0	0,0	0,0	0,0	0,0	0,0	0,0	0,0	0,0	0,0	0,0	0,0	0,0
Rabobank Chile	0,0	0,0	0,0	0,0	0,0	0,0	538,5	0,6	35,0	0,1	574,2	0,0	574,2
Ripley	0,0	0,0	0,0	0,0	0,0	0,0	0,0	0,0	0,0	0,0	0,0	0,0	0,0
The Royal Bank of Scotland (Chile)	0,0	0,0	0,0	0,0	0,0	0,0	0,0	0,0	0,0	0,0	0,0	0,0	0,0
Santander - Chile	4,1	1,2	0,0	0,0	0,0	5,3	796,5	1,7	3.146,8	8,3	3.953,3	1.300,0	5.258,6
Scotiabank Chile	81,7	436,9	2,2	0,0	0,0	520,8	1.056,7	0,8	323,5	0,1	1.381,1	0,0	1.901,9
Security	0,0	0,0	0,0	0,0	0,0	0,0	299,5	0,5	35,0	0,4	335,3	0,0	335,3
Subtotal	117,4	481,4	2,3	0,0	0,0	601,0	5.660,9	6,7	7.874,4	19,5	13.561,4	1.529,1	15.691,5
Del Estado de Chile	0,0	0,0	0,0	0,0	0,0	0,0	318,9	1,5	245,0	1,4	566,8	0,0	566,8
Total sistema financiero	117,4	481,4	2,3	0,0	0,0	601,0	5.979,8	8,2	8.119,4	20,9	14.128,2	1.529,1	16.258,3

(1) A contar de agosto de 2006, la partida 3075 Bonos y debentures de propia emisión se excluye de los Depósitos y Captaciones de las Obligaciones con el exterior.

(2) El 18 de enero de 2010 el Banco Monex cambia de nombre a Banco Consorcio.

Cuadro 18.02
Composición de las obligaciones con el exterior, por plazo e institución
(Saldos en millones de dólares)

30 de septiembre de 2010

Institución	Depósitos y captaciones						Préstamos					Bonos	Total
	Menores de 30 días	Entre 30 días y 1 año		A más de 1 año		Total	Hasta 1 año		A más de 1 año		Total	Subor- dinados	
		Capital	Intereses	Capital (1)	Intereses		Capital	Intereses	Capital	Intereses			
Bancos													
Bice	0,5	0,0	0,0	0,0	0,0	0,5	178,9	0,4	135,0	1,0	315,3	0,0	315,8
Bilbao Vizcaya Argentaria, Chile	0,0	0,0	0,0	0,0	0,0	0,0	350,0	1,0	764,1	1,5	1.116,6	0,0	1.116,6
Consorcio (2)	0,0	0,0	0,0	0,0	0,0	0,0	0,0	0,0	0,0	0,0	0,0	0,0	0,0
Corpbanca	13,1	0,0	0,0	0,0	0,0	13,1	345,6	0,8	455,3	2,4	804,1	0,0	817,2
De Chile	10,2	9,0	0,0	0,0	0,0	19,3	676,1	10,5	1.795,0	0,0	2.481,6	229,8	2.730,7
De Crédito e Inversiones	0,0	10,1	0,0	0,0	0,0	10,1	1.152,6	0,0	926,7	0,0	2.079,4	0,0	2.089,5
De la Nación Argentina	0,0	1,2	0,0	0,0	0,0	1,2	11,7	0,0	0,0	0,0	11,7	0,0	12,9
Deutsche Bank (Chile)	0,1	0,0	0,0	0,0	0,0	0,1	0,0	0,0	0,0	0,0	0,0	0,0	0,1
DnB NOR Bank ASA	0,0	0,0	0,0	0,0	0,0	0,0	36,0	0,0	12,5	0,0	48,5	0,0	48,5
Do Brasil S.A.	0,1	18,3	0,0	0,0	0,0	18,4	1,6	0,0	0,0	0,0	1,6	0,0	20,0
Falabella	0,0	0,0	0,0	0,0	0,0	0,0	0,0	0,0	0,0	0,0	0,0	0,0	0,0
HSBC Bank (Chile)	0,0	0,0	0,0	0,0	0,0	0,0	66,1	0,1	0,0	0,0	66,2	0,0	66,2
Internacional	0,0	0,0	0,0	0,0	0,0	0,0	85,1	0,3	0,0	0,0	85,4	0,0	85,4
Itaú (Chile)	0,0	0,0	0,0	0,0	0,0	0,0	171,9	0,0	137,8	0,0	309,7	0,0	309,7
JP Morgan Chase Bank, N.A.	0,0	0,0	0,0	0,0	0,0	0,0	0,0	0,0	0,0	0,0	0,0	0,0	0,0
Of Tokyo - Mitsubishi Ufj. Ltd.	0,0	0,0	0,0	0,0	0,0	0,0	0,0	0,0	0,0	0,0	0,0	0,0	0,0
Paris	0,0	0,0	0,0	0,0	0,0	0,0	0,0	0,0	0,0	0,0	0,0	0,0	0,0
Penta	0,0	0,0	0,0	0,0	0,0	0,0	0,0	0,0	0,0	0,0	0,0	0,0	0,0
Rabobank Chile	0,0	0,0	0,0	0,0	0,0	0,0	478,7	0,2	92,1	0,1	571,1	0,0	571,1
Ripley	0,0	0,0	0,0	0,0	0,0	0,0	0,0	0,0	0,0	0,0	0,0	0,0	0,0
The Royal Bank of Scotland (Chile)	0,0	0,0	0,0	0,0	0,0	0,0	0,0	0,0	0,0	0,0	0,0	0,0	0,0
Santander - Chile	5,5	0,0	0,0	0,0	0,0	5,5	526,5	1,5	3.026,9	10,0	3.564,8	2.000,0	5.570,3
Scotiabank Chile	108,5	427,6	2,4	0,0	0,0	538,5	983,0	0,5	323,5	0,1	1.307,1	0,0	1.845,6
Security	0,0	0,0	0,0	0,0	0,0	0,0	343,5	0,4	35,0	0,4	379,3	0,0	379,3
Subtotal	138,1	466,1	2,5	0,0	0,0	606,6	5.407,4	15,7	7.703,9	15,4	13.142,5	2.229,8	15.978,9
Del Estado de Chile	0,0	0,0	0,0	0,0	0,0	0,0	196,7	1,2	390,0	1,7	589,7	0,0	589,7
Total sistema financiero	138,1	466,1	2,5	0,0	0,0	606,6	5.604,1	16,9	8.093,9	17,2	13.732,2	2.229,8	16.568,6

(1) A contar de agosto de 2006, la partida 3075 Bonos y debentures de propia emisión se excluye de los Depósitos y Captaciones de las Obligaciones con el exterior.

(2) El 18 de enero de 2010 el Banco Monex cambia de nombre a Banco Consorcio.

Cuadro 18.02
Composición de las obligaciones con el exterior, por plazo e institución
(Saldos en millones de dólares)

31 de octubre de 2010

Institución	Depósitos y captaciones						Préstamos						Bonos Subor- dinados	Total
	Menores de 30 días	Entre 30 días y 1 año		A más de 1 año		Total	Hasta 1 año		A más de 1 año		Total			
		Capital	Intereses	Capital (1)	Intereses		Capital	Intereses	Capital	Intereses				
Bancos														
Bice	0,6	0,0	0,0	0,0	0,0	0,6	181,8	0,2	125,0	0,6	307,6	0,0	308,2	
Bilbao Vizcaya Argentaria, Chile	0,0	0,0	0,0	0,0	0,0	0,0	360,7	1,3	814,7	2,0	1.178,7	0,0	1.178,7	
Consorcio (2)	0,0	0,0	0,0	0,0	0,0	0,0	0,0	0,0	0,0	0,0	0,0	0,0	0,0	
Corpbanca	6,0	0,0	0,0	0,0	0,0	6,0	395,1	0,8	479,9	1,9	877,7	0,0	883,7	
De Chile	22,4	8,4	0,0	0,0	0,0	30,8	637,4	1,0	1.915,0	4,5	2.557,9	230,5	2.819,2	
De Crédito e Inversiones	0,0	10,1	0,0	0,0	0,0	10,1	1.070,4	0,0	977,4	0,0	2.047,9	0,0	2.058,0	
De la Nación Argentina	0,0	1,1	0,0	0,0	0,0	1,1	11,7	0,0	0,0	0,0	11,7	0,0	12,8	
Deutsche Bank (Chile)	0,1	0,0	0,0	0,0	0,0	0,1	2,8	0,0	0,0	0,0	2,8	0,0	2,9	
DnB NOR Bank ASA	0,0	0,0	0,0	0,0	0,0	0,0	36,0	0,0	12,5	0,0	48,6	0,0	48,6	
Do Brasil S.A.	0,1	31,8	0,0	0,0	0,0	31,9	1,7	0,0	0,0	0,0	1,7	0,0	33,6	
Falabella	0,0	0,0	0,0	0,0	0,0	0,0	0,0	0,0	0,0	0,0	0,0	0,0	0,0	
HSBC Bank (Chile)	0,0	0,0	0,0	0,0	0,0	0,0	35,0	0,0	0,4	0,0	35,4	0,0	35,4	
Internacional	0,0	0,0	0,0	0,0	0,0	0,0	87,7	0,3	0,0	0,0	88,0	0,0	88,0	
Itaú (Chile)	0,0	0,0	0,0	0,0	0,0	0,0	156,7	0,0	124,4	0,0	281,0	0,0	281,0	
JP Morgan Chase Bank, N.A.	0,0	0,0	0,0	0,0	0,0	0,0	0,0	0,0	0,0	0,0	0,0	0,0	0,0	
Of Tokyo - Mitsubishi Ufj. Ltd.	0,0	0,0	0,0	0,0	0,0	0,0	0,0	0,0	0,0	0,0	0,0	0,0	0,0	
Paris	0,0	0,0	0,0	0,0	0,0	0,0	0,0	0,0	0,0	0,0	0,0	0,0	0,0	
Penta	0,0	0,0	0,0	0,0	0,0	0,0	0,0	0,0	0,0	0,0	0,0	0,0	0,0	
Rabobank Chile	0,0	0,0	0,0	0,0	0,0	0,0	478,8	0,3	92,1	0,2	571,4	0,0	571,4	
Ripley	0,0	0,0	0,0	0,0	0,0	0,0	0,0	0,0	0,0	0,0	0,0	0,0	0,0	
The Royal Bank of Scotland (Chile)	0,0	0,0	0,0	0,0	0,0	0,0	0,0	0,0	0,0	0,0	0,0	0,0	0,0	
Santander - Chile	4,7	0,0	0,0	0,0	0,0	4,8	405,0	1,3	3.027,9	9,0	3.443,1	2.000,0	5.447,9	
Scotiabank Chile	98,8	397,7	1,8	0,0	0,0	498,2	1.087,4	0,7	323,5	0,1	1.411,7	0,0	1.909,9	
Security	0,0	0,0	0,0	0,0	0,0	0,0	323,4	0,5	25,0	0,2	349,1	0,0	349,1	
Subtotal	132,7	449,0	1,8	0,0	0,0	583,6	5.271,5	6,4	7.917,7	18,5	13.214,1	2.230,5	16.028,2	
Del Estado de Chile	0,0	0,0	0,0	0,0	0,0	0,0	197,3	1,5	390,0	2,2	591,0	0,0	591,0	
Total sistema financiero	132,7	449,0	1,8	0,0	0,0	583,6	5.468,7	7,9	8.307,7	20,7	13.805,1	2.230,5	16.619,2	

(1) A contar de agosto de 2006, la partida 3075 Bonos y debentures de propia emisión se excluye de los Depósitos y Captaciones de las Obligaciones con el exterior.

(2) El 18 de enero de 2010 el Banco Monex cambia de nombre a Banco Consorcio.

Cuadro 18.02
Composición de las obligaciones con el exterior, por plazo e institución
(Saldos en millones de dólares)

30 de noviembre de 2010

Institución	Depósitos y captaciones					Préstamos					Bonos Subor- dinados	Total	
	Menores de 30 días	Entre 30 días y 1 año		A más de 1 año		Total	Hasta 1 año		A más de 1 año				Total
		Capital	Intereses	Capital (1)	Intereses		Capital	Intereses	Capital	Intereses			
Bancos													
Bice	0,6	0,0	0,0	0,0	0,0	0,6	195,7	0,3	110,0	0,4	306,5	0,0	307,1
Bilbao Vizcaya Argentaria, Chile	0,0	0,0	0,0	0,0	0,0	0,0	336,4	1,3	808,6	1,8	1.148,0	0,0	1.148,0
Consorcio (2)	0,0	0,0	0,0	0,0	0,0	0,0	0,0	0,0	0,0	0,0	0,0	0,0	0,0
Corpbanca	3,1	0,0	0,0	0,0	0,0	3,1	350,5	0,8	480,9	2,1	834,3	178,1	1.015,5
De Chile	24,4	18,2	0,0	0,0	0,0	42,6	734,9	1,3	2.004,2	5,6	2.746,0	231,2	3.019,8
De Crédito e Inversiones	0,0	10,1	0,0	0,0	0,0	10,1	1.085,0	0,0	1.038,7	0,0	2.123,7	0,0	2.133,8
De la Nación Argentina	0,0	1,2	0,0	0,0	0,0	1,2	14,2	0,0	0,0	0,0	14,2	0,0	15,4
Deutsche Bank (Chile)	0,1	0,0	0,0	0,0	0,0	0,1	0,0	0,0	0,0	0,0	0,0	0,0	0,1
DnB NOR Bank ASA	0,0	0,0	0,0	0,0	0,0	0,0	43,0	0,0	12,5	0,0	55,6	0,0	55,6
Do Brasil S.A.	0,1	38,2	0,0	0,0	0,0	38,3	1,7	0,0	0,0	0,0	1,7	0,0	40,0
Falabella	0,0	0,0	0,0	0,0	0,0	0,0	0,0	0,0	0,0	0,0	0,0	0,0	0,0
HSBC Bank (Chile)	0,0	0,0	0,0	0,0	0,0	0,0	0,0	0,0	1,0	0,0	1,0	0,0	1,0
Internacional	0,0	0,0	0,0	0,0	0,0	0,0	92,6	0,4	0,0	0,0	93,0	0,0	93,0
Itaú (Chile)	0,0	0,0	0,0	0,0	0,0	0,0	165,1	0,0	99,4	0,0	264,5	0,0	264,5
JP Morgan Chase Bank, N.A.	0,0	0,0	0,0	0,0	0,0	0,0	0,0	0,0	0,0	0,0	0,0	0,0	0,0
Of Tokyo - Mitsubishi Ufj. Ltd.	0,0	0,0	0,0	0,0	0,0	0,0	0,0	0,0	0,0	0,0	0,0	0,0	0,0
Paris	0,0	0,0	0,0	0,0	0,0	0,0	0,0	0,0	0,0	0,0	0,0	0,0	0,0
Penta	0,0	0,0	0,0	0,0	0,0	0,0	0,0	0,0	0,0	0,0	0,0	0,0	0,0
Rabobank Chile	0,0	0,0	0,0	0,0	0,0	0,0	479,9	0,3	92,1	0,2	572,6	0,0	572,6
Ripley	0,0	0,0	0,0	0,0	0,0	0,0	0,0	0,0	0,0	0,0	0,0	0,0	0,0
The Royal Bank of Scotland (Chile)	0,0	0,0	0,0	0,0	0,0	0,0	0,0	0,0	0,0	0,0	0,0	0,0	0,0
Santander - Chile	4,8	0,0	0,0	0,0	0,0	4,8	302,7	1,4	3.095,4	9,8	3.409,2	2.000,0	5.414,0
Scotiabank Chile	90,8	423,7	1,9	0,0	0,0	516,4	1.076,0	1,0	323,5	0,1	1.400,6	0,0	1.917,0
Security	0,0	0,0	0,0	0,0	0,0	0,0	300,4	0,5	25,0	0,3	326,2	0,0	326,2
Subtotal	123,9	491,3	1,9	0,0	0,0	617,1	5.178,3	7,4	8.091,2	20,3	13.297,1	2.409,3	16.323,5
Del Estado de Chile	0,0	0,0	0,0	0,0	0,0	0,0	195,5	1,6	390,0	2,7	589,8	0,0	589,8
Total sistema financiero	123,9	491,3	1,9	0,0	0,0	617,1	5.373,8	9,0	8.481,2	23,0	13.886,9	2.409,3	16.913,3

(1) A contar de agosto de 2006, la partida 3075 Bonos y debentures de propia emisión se excluye de los Depósitos y Captaciones de las Obligaciones con el exterior.

(2) El 18 de enero de 2010 el Banco Monex cambia de nombre a Banco Consorcio.

Cuadro 18.02
Composición de las obligaciones con el exterior, por plazo e institución
(Saldos en millones de dólares)

Institución	31 de diciembre de 2010											Bonos Subor- dinados	Total	
	Depósitos y captaciones						Préstamos							
	Menores de 30 días	Entre 30 días y 1 año Capital	Intereses	A más de 1 año Capital (1)	Intereses	Total	Hasta 1 año Capital	Intereses	A más de 1 año Capital	Intereses	Total			
Bancos														
Bice	0,4	0,0	0,0	0,0	0,0	0,4	168,9	0,4	105,0	0,5	274,8	0,0	275,2	
Bilbao Vizcaya Argentaria, Chile	0,0	0,0	0,0	0,0	0,0	0,0	299,5	1,0	809,3	1,9	1.111,6	0,0	1.111,6	
Consorcio (2)	0,0	0,0	0,0	0,0	0,0	0,0	1,0	0,0	0,0	0,0	1,0	0,0	1,0	
Corpbanca	4,1	0,0	0,0	0,0	0,0	4,1	322,9	0,7	480,9	2,6	807,1	178,1	989,3	
De Chile	12,5	19,2	0,0	0,0	0,0	31,7	758,4	1,3	1.926,2	2,5	2.688,5	225,6	2.945,8	
De Crédito e Inversiones	0,0	10,1	0,0	0,0	0,0	10,1	959,4	0,0	1.008,0	0,0	1.967,5	0,0	1.977,6	
De la Nación Argentina	0,0	1,1	0,0	0,0	0,0	1,1	11,3	0,0	0,0	0,0	11,3	0,0	12,4	
Deutsche Bank (Chile)	0,1	0,0	0,0	0,0	0,0	0,1	0,0	0,0	0,0	0,0	0,0	0,0	0,1	
DnB NOR Bank ASA	0,0	0,0	0,0	0,0	0,0	0,0	43,0	0,0	12,5	0,0	55,6	0,0	55,6	
Do Brasil S.A.	0,2	22,7	0,0	0,0	0,0	23,0	1,7	0,0	0,0	0,0	1,7	0,0	24,7	
Falabella	0,0	0,0	0,0	0,0	0,0	0,0	0,0	0,0	0,0	0,0	0,0	0,0	0,0	
HSBC Bank (Chile)	0,0	0,0	0,0	0,0	0,0	0,0	0,0	0,0	1,8	0,0	1,8	0,0	1,8	
Internacional	0,0	0,0	0,0	0,0	0,0	0,0	106,2	2,3	0,0	0,0	108,5	0,0	108,5	
Itaú (Chile)	0,0	0,0	0,0	0,0	0,0	0,0	172,8	0,0	321,5	0,0	494,4	0,0	494,4	
JP Morgan Chase Bank, N.A.	0,0	0,0	0,0	0,0	0,0	0,0	0,0	0,0	0,0	0,0	0,0	0,0	0,0	
Of Tokyo - Mitsubishi Ufj. Ltd.	0,0	0,0	0,0	0,0	0,0	0,0	0,0	0,0	0,0	0,0	0,0	0,0	0,0	
Paris	0,0	0,0	0,0	0,0	0,0	0,0	0,0	0,0	0,0	0,0	0,0	0,0	0,0	
Penta	0,0	0,0	0,0	0,0	0,0	0,0	0,0	0,0	0,0	0,0	0,0	0,0	0,0	
Rabobank Chile	0,0	0,0	0,0	0,0	0,0	0,0	474,1	0,3	92,1	0,3	566,8	0,0	566,8	
Ripley	0,0	0,0	0,0	0,0	0,0	0,0	0,0	0,0	0,0	0,0	0,0	0,0	0,0	
Santander - Chile	4,6	0,0	0,0	0,0	0,0	4,6	412,4	1,5	2.960,3	6,7	3.380,9	2.374,0	5.759,5	
Scotiabank Chile	165,0	403,7	2,0	0,0	0,0	570,7	835,7	1,0	323,5	0,1	1.160,2	0,0	1.730,9	
Security	0,0	0,0	0,0	0,0	0,0	0,0	293,0	0,6	35,0	0,3	328,9	0,0	328,9	
Sudamericano (3)	0,0	0,0	0,0	0,0	0,0	0,0	0,0	0,0	0,0	0,0	0,0	0,0	0,0	
Subtotal	187,0	456,7	2,0	0,0	0,0	645,8	4.860,3	9,2	8.076,1	15,0	12.960,6	2.777,7	16.384,1	
Del Estado de Chile	0,0	0,0	0,0	0,0	0,0	0,0	151,5	0,2	390,0	3,2	545,0	500,3	1.045,3	
Total sistema financiero	187,0	456,7	2,0	0,0	0,0	645,8	5.011,8	9,5	8.466,1	18,2	13.505,6	3.278,0	17.429,4	

(1) A contar de agosto de 2006, la partida 3075 Bonos y debentures de propia emisión se excluye de los Depósitos y Captaciones de las Obligaciones con el exterior.

(2) El 18 de enero de 2010 el Banco Monex cambia de nombre a Banco Consorcio.

(3) El 17 de diciembre de 2010 se concretó la compra de las operaciones en Chile de The Royal Bank of Scotland (Chile) por parte de Scotiabank, pasando a llamarse Banco Sudamericano.

Capítulo 19
**Colocaciones contingentes,
derechos con otras instituciones
y derivados financieros**

Cuadro 19.01**Colocaciones contingentes, derechos con otras instituciones y derivados financieros**

(Saldos mensuales en millones de dólares)

Período	Colocaciones contingentes	Derechos con otras instituciones	Derivados financieros	
			Activos	Pasivos
2008				
Diciembre	3.747,4	0,6	393,9	276,3
2009				
Enero	3.299,5	1,9	308,4	232,4
Febrero	3.320,4	1,7	245,2	220,0
Marzo	3.249,4	1,8	266,8	244,3
Abril	3.307,7	1,5	237,1	207,4
Mayo	3.720,5	3,6	230,5	198,8
Junio	3.689,4	3,5	197,9	176,7
Julio	3.664,5	13,7	206,0	187,5
Agosto	3.930,2	18,3	201,8	198,0
Septiembre	3.976,5	16,2	216,4	219,6
Octubre	4.288,8	48,3	228,6	229,4
Noviembre	4.121,8	118,7	262,9	286,8
Diciembre	4.172,5	109,7	209,6	205,2
2010				
Enero	4.198,8	92,6	237,4	247,8
Febrero	4.365,7	35,5	237,3	257,9
Marzo	4.698,6	50,4	228,0	238,5
Abril	4.869,1	34,0	243,9	263,6
Mayo	4.898,6	43,0	267,3	297,7
Junio	4.946,6	31,1	291,6	332,9
Julio	4.549,2	30,6	313,0	363,1
Agosto	4.486,6	31,5	333,8	400,1
Septiembre	4.614,2	32,1	327,3	433,5
Octubre	5.071,8	33,5	345,3	436,8
Noviembre	4.987,1	27,0	304,3	360,9
Diciembre	5.275,2	28,7	247,7	275,0

Cuadro 19.02
Colocaciones contingentes, derechos con otras instituciones y derivados financieros
(Saldos mensuales en millones de dólares)

31 de enero de 2010

Institución	Colocaciones contingentes	Derechos con otras instituciones	Derivados financieros	
			Activos	Pasivos
Bancos				
Bice	80,9	0,0	1,1	4,8
Bilbao Vizcaya Argentaria, Chile	438,1	0,6	0,0	0,0
Consortio (1)	0,0	0,0	0,0	0,0
Corpbanca	319,0	1,0	31,9	32,8
De Chile	938,3	0,0	77,8	122,5
De Crédito e Inversiones	458,4	0,0	29,5	44,7
De la Nación Argentina	4,0	0,0	0,0	0,0
Deutsche Bank (Chile)	0,0	0,0	82,8	26,6
DnB NOR Bank ASA	72,0	0,0	0,0	0,0
Do Brasil S.A.	14,8	0,0	0,0	0,0
Falabella	0,0	0,0	0,0	0,0
HSBC Bank (Chile)	92,6	0,0	0,0	0,0
Internacional	25,9	0,0	0,0	0,0
Itaú (Chile)	229,8	0,0	1,6	1,4
JP Morgan Chase Bank, N.A.	0,0	0,0	0,5	2,8
Of Tokyo - Mitsubishi Ufj. Ltd.	3,3	0,0	11,6	11,6
Paris	0,0	0,0	0,0	0,0
Penta	0,0	0,0	0,0	0,0
Rabobank Chile	3,4	11,0	0,0	0,0
Ripley	0,0	0,0	0,0	0,0
The Royal Bank of Scotland (Chile)	18,7	0,0	0,0	0,0
Santander - Chile	930,3	0,0	0,0	0,0
Scotiabank Chile	150,4	0,0	0,0	0,0
Security	119,3	0,0	0,7	0,5
Subtotal	3.899,4	12,6	237,4	247,8
Del Estado de Chile	299,4	80,0	0,0	0,0
Total sistema financiero	4.198,8	92,6	237,4	247,8

(1) El 18 de enero de 2010 el Banco Monex cambia de nombre a Banco Consortio.

Cuadro 19.02**Colocaciones contingentes, derechos con otras instituciones y derivados financieros**

(Saldos mensuales en millones de dólares)

28 de febrero de 2010

Institución	Colocaciones contingentes	Derechos con otras instituciones	Derivados financieros	
			Activos	Pasivos
Bancos				
Bice	83,1	0,0	1,2	5,0
Bilbao Vizcaya Argentaria, Chile	420,1	6,0	0,0	0,0
Consortio (1)	0,0	0,0	0,0	0,0
Corpbanca	295,5	1,0	35,0	35,8
De Chile	953,4	0,0	79,8	128,2
De Crédito e Inversiones	645,9	0,0	29,8	51,3
De la Nación Argentina	2,1	0,0	0,0	0,0
Deutsche Bank (Chile)	0,0	0,0	84,0	27,8
DnB NOR Bank ASA	72,0	0,0	0,0	0,0
Do Brasil S.A.	13,4	0,0	0,0	0,0
Falabella	0,0	0,0	0,0	0,0
HSBC Bank (Chile)	82,9	0,0	0,0	0,0
Internacional	44,1	0,0	0,0	0,0
Itaú (Chile)	254,8	0,0	1,3	1,1
JP Morgan Chase Bank, N.A.	0,0	0,0	0,5	3,4
Of Tokyo - Mitsubishi Ufj. Ltd.	2,9	0,0	4,8	4,8
Paris	0,0	0,0	0,0	0,0
Penta	0,0	0,0	0,0	0,0
Rabobank Chile	4,2	11,9	0,0	0,0
Ripley	0,0	0,0	0,0	0,0
The Royal Bank of Scotland (Chile)	18,7	0,0	0,0	0,0
Santander - Chile	884,0	16,7	0,0	0,0
Scotiabank Chile	159,5	0,0	0,0	0,0
Security	108,9	0,0	0,8	0,7
Subtotal	4.045,7	35,5	237,3	257,9
Del Estado de Chile	320,0	0,0	0,0	0,0
Total sistema financiero	4.365,7	35,5	237,3	257,9

(1) El 18 de enero de 2010 el Banco Monex cambia de nombre a Banco Consortio.

Cuadro 19.02
Colocaciones contingentes, derechos con otras instituciones y derivados financieros
(Saldos mensuales en millones de dólares)

31 de marzo de 2010

Institución	Colocaciones contingentes	Derechos con otras instituciones	Derivados financieros	
			Activos	Pasivos
Bancos				
Bice	70,5	0,0	1,2	4,7
Bilbao Vizcaya Argentaria, Chile	372,1	21,4	0,0	0,0
Consortio (1)	0,0	0,0	0,0	0,0
Corpbanca	395,7	1,1	36,1	37,4
De Chile	1.020,3	0,0	74,4	115,8
De Crédito e Inversiones	728,3	0,0	28,8	48,2
De la Nación Argentina	6,2	0,0	0,0	0,0
Deutsche Bank (Chile)	0,0	0,0	80,8	23,7
DnB NOR Bank ASA	72,0	0,0	0,0	0,0
Do Brasil S.A.	14,4	0,0	0,0	0,0
Falabella	0,0	0,0	0,0	0,0
HSBC Bank (Chile)	85,5	10,1	0,0	0,0
Internacional	31,9	0,0	0,0	0,0
Itaú (Chile)	239,5	0,0	1,3	1,1
JP Morgan Chase Bank, N.A.	0,0	0,0	0,5	2,8
Of Tokyo - Mitsubishi Ufj. Ltd.	2,6	0,0	4,3	4,3
Paris	0,0	0,0	0,0	0,0
Penta	0,0	0,0	0,0	0,0
Rabobank Chile	2,8	12,7	0,0	0,0
Ripley	0,0	0,0	0,0	0,0
The Royal Bank of Scotland (Chile)	8,8	0,0	0,0	0,0
Santander - Chile	978,8	5,1	0,0	0,0
Scotiabank Chile	221,5	0,0	0,0	0,0
Security	123,7	0,0	0,6	0,6
Subtotal	4.374,5	50,4	228,0	238,5
Del Estado de Chile	324,0	0,0	0,0	0,0
Total sistema financiero	4.698,6	50,4	228,0	238,5

(1) El 18 de enero de 2010 el Banco Monex cambia de nombre a Banco Consortio.

Cuadro 19.02**Colocaciones contingentes, derechos con otras instituciones y derivados financieros**

(Saldos mensuales en millones de dólares)

30 de abril de 2010

Institución	Colocaciones contingentes	Derechos con otras instituciones	Derivados financieros	
			Activos	Pasivos
Bancos				
Bice	79,8	0,0	1,2	4,9
Bilbao Vizcaya Argentaria, Chile	362,2	0,0	0,0	0,0
Consorcio (1)	0,0	0,0	0,0	0,0
Corpbanca	440,6	1,1	40,6	39,9
De Chile	1.021,6	0,0	77,7	124,4
De Crédito e Inversiones	726,3	0,0	31,1	55,2
De la Nación Argentina	8,4	0,0	0,0	0,0
Deutsche Bank (Chile)	0,0	0,0	84,9	27,4
DnB NOR Bank ASA	72,0	0,0	0,0	0,0
Do Brasil S.A.	17,3	0,0	0,0	0,0
Falabella	0,0	0,0	0,0	0,0
HSBC Bank (Chile)	87,1	10,1	0,0	0,0
Internacional	37,8	0,0	0,0	0,0
Itaú (Chile)	240,2	0,0	1,5	1,4
JP Morgan Chase Bank, N.A.	0,0	0,0	0,5	4,1
Of Tokyo - Mitsubishi Ufj. Ltd.	2,8	0,0	5,6	5,6
Paris	0,0	0,0	0,0	0,0
Penta	0,0	0,0	0,0	0,0
Rabobank Chile	2,3	13,8	0,0	0,0
Ripley	0,0	0,0	0,0	0,0
The Royal Bank of Scotland (Chile)	8,7	0,0	0,0	0,0
Santander - Chile	1.071,7	9,0	0,0	0,0
Scotiabank Chile	200,5	0,0	0,0	0,0
Security	116,0	0,0	0,7	0,7
Subtotal	4.495,1	34,0	243,9	263,6
Del Estado de Chile	374,0	0,0	0,0	0,0
Total sistema financiero	4.869,1	34,0	243,9	263,6

(1) El 18 de enero de 2010 el Banco Monex cambia de nombre a Banco Consorcio.

Cuadro 19.02
Colocaciones contingentes, derechos con otras instituciones y derivados financieros
(Saldos mensuales en millones de dólares)

31 de mayo de 2010

Institución	Colocaciones contingentes	Derechos con otras instituciones	Derivados financieros	
			Activos	Pasivos
Bancos				
Bice	80,3	0,0	1,4	5,1
Bilbao Vizcaya Argentaria, Chile	388,1	16,0	0,0	0,0
Consortio (1)	0,0	0,0	0,0	0,0
Corpbanca	474,7	0,8	49,1	46,0
De Chile	972,4	0,0	86,7	139,8
De Crédito e Inversiones	675,9	0,0	36,7	61,5
De la Nación Argentina	5,5	0,0	0,0	0,0
Deutsche Bank (Chile)	0,0	0,0	81,0	28,3
DnB NOR Bank ASA	54,0	0,0	0,0	0,0
Do Brasil S.A.	24,2	0,0	0,0	0,0
Falabella	0,0	0,0	0,0	0,0
HSBC Bank (Chile)	85,8	10,1	0,0	0,0
Internacional	60,3	0,0	0,0	0,0
Itaú (Chile)	244,6	0,0	4,2	3,4
JP Morgan Chase Bank, N.A.	0,0	0,0	0,6	6,1
Of Tokyo - Mitsubishi Ufj. Ltd.	3,4	0,0	6,8	6,8
Paris	0,0	0,0	0,0	0,0
Penta	0,0	0,0	0,0	0,0
Rabobank Chile	2,1	16,1	0,0	0,0
Ripley	0,0	0,0	0,0	0,0
The Royal Bank of Scotland (Chile)	8,5	0,0	0,0	0,0
Santander - Chile	1.116,8	0,0	0,0	0,0
Scotiabank Chile	231,9	0,0	0,0	0,0
Security	120,2	0,0	0,9	0,8
Subtotal	4.548,4	43,0	267,3	297,7
Del Estado de Chile	350,2	0,0	0,0	0,0
Total sistema financiero	4.898,6	43,0	267,3	297,7

(1) El 18 de enero de 2010 el Banco Monex cambia de nombre a Banco Consortio.

Cuadro 19.02**Colocaciones contingentes, derechos con otras instituciones y derivados financieros**

(Saldos mensuales en millones de dólares)

30 de junio de 2010

Institución	Colocaciones contingentes	Derechos con otras instituciones	Derivados financieros	
			Activos	Pasivos
Bancos				
Bice	72,7	0,0	1,4	5,5
Bilbao Vizcaya Argentaria, Chile	453,3	0,4	0,0	0,0
Consorcio (1)	0,0	0,0	0,0	0,0
Corpbanca	418,6	4,7	56,3	50,2
De Chile	1.019,3	0,0	88,7	156,9
De Crédito e Inversiones	685,8	0,0	39,2	60,2
De la Nación Argentina	5,1	0,0	0,0	0,0
Deutsche Bank (Chile)	0,0	0,0	90,8	39,0
DnB NOR Bank ASA	54,0	0,0	0,0	0,0
Do Brasil S.A.	19,4	0,0	0,0	0,0
Falabella	0,0	0,0	0,0	0,0
HSBC Bank (Chile)	94,2	10,0	0,0	0,0
Internacional	52,8	0,0	0,0	0,0
Itaú (Chile)	267,6	0,0	4,3	1,8
JP Morgan Chase Bank, N.A.	0,0	0,0	0,8	9,0
Of Tokyo - Mitsubishi Ufj. Ltd.	3,4	0,0	9,1	9,1
Paris	0,0	0,0	0,0	0,0
Penta	0,0	0,0	0,0	0,0
Rabobank Chile	2,2	16,0	0,0	0,0
Ripley	0,0	0,0	0,0	0,0
The Royal Bank of Scotland (Chile)	5,1	0,0	0,0	0,0
Santander - Chile	1.094,1	0,0	0,0	0,0
Scotiabank Chile	190,0	0,0	0,0	0,0
Security	151,1	0,0	1,0	1,3
Subtotal	4.588,5	31,1	291,6	332,9
Del Estado de Chile	358,1	0,0	0,0	0,0
Total sistema financiero	4.946,6	31,1	291,6	332,9

(1) El 18 de enero de 2010 el Banco Monex cambia de nombre a Banco Consorcio.

Cuadro 19.02
Colocaciones contingentes, derechos con otras instituciones y derivados financieros
(Saldos mensuales en millones de dólares)

31 de julio de 2010

Institución	Colocaciones contingentes	Derechos con otras instituciones	Derivados financieros	
			Activos	Pasivos
Bancos				
Bice	62,7	0,0	1,4	6,0
Bilbao Vizcaya Argentaria, Chile	322,5	0,7	0,0	0,0
Consortio (1)	0,0	0,0	0,0	0,0
Corpbanca	330,1	3,3	60,6	52,3
De Chile	1.048,4	0,0	94,6	170,0
De Crédito e Inversiones	642,7	0,0	41,1	66,3
De la Nación Argentina	6,8	0,0	0,0	0,0
Deutsche Bank (Chile)	0,0	0,0	102,4	47,8
DnB NOR Bank ASA	54,0	0,0	0,0	0,0
Do Brasil S.A.	16,7	0,0	0,0	0,0
Falabella	0,0	0,0	0,0	0,0
HSBC Bank (Chile)	103,8	10,1	0,0	0,0
Internacional	57,5	0,0	0,0	0,0
Itaú (Chile)	242,4	0,0	3,6	2,8
JP Morgan Chase Bank, N.A.	0,0	0,0	0,9	9,7
Of Tokyo - Mitsubishi Ufj. Ltd.	6,6	0,0	7,2	7,2
Paris	0,0	0,0	0,0	0,0
Penta	0,0	0,0	0,0	0,0
Rabobank Chile	2,4	16,6	0,0	0,0
Ripley	0,0	0,0	0,0	0,0
The Royal Bank of Scotland (Chile)	0,1	0,0	0,0	0,0
Santander - Chile	1.054,6	0,0	0,0	0,0
Scotiabank Chile	183,2	0,0	0,0	0,0
Security	134,2	0,0	1,3	1,1
Subtotal	4.268,5	30,6	313,0	363,1
Del Estado de Chile	280,7	0,0	0,0	0,0
Total sistema financiero	4.549,2	30,6	313,0	363,1

(1) El 18 de enero de 2010 el Banco Monex cambia de nombre a Banco Consortio.

Cuadro 19.02**Colocaciones contingentes, derechos con otras instituciones y derivados financieros**

(Saldos mensuales en millones de dólares)

31 de agosto de 2010

Institución	Colocaciones contingentes	Derechos con otras instituciones	Derivados financieros	
			Activos	Pasivos
Bancos				
Bice	69,1	0,0	1,6	6,3
Bilbao Vizcaya Argentaria, Chile	305,2	0,7	0,0	0,0
Consorcio (1)	0,0	0,0	0,0	0,0
Corpbanca	354,4	2,8	71,5	60,3
De Chile	974,6	0,0	108,4	189,8
De Crédito e Inversiones	610,9	0,0	34,9	71,2
De la Nación Argentina	6,5	0,0	0,0	0,0
Deutsche Bank (Chile)	0,0	0,0	108,6	53,6
DnB NOR Bank ASA	54,0	0,0	0,0	0,0
Do Brasil S.A.	17,3	0,0	0,0	0,0
Falabella	0,0	0,0	0,0	0,0
HSBC Bank (Chile)	108,4	10,1	0,0	0,0
Internacional	58,4	0,0	0,0	0,0
Itaú (Chile)	247,2	0,0	3,1	2,3
JP Morgan Chase Bank, N.A.	0,0	0,0	0,9	12,2
Of Tokyo - Mitsubishi Ufj. Ltd.	6,8	0,0	3,3	3,3
Paris	0,0	0,0	0,0	0,0
Penta	0,0	0,0	0,0	0,0
Rabobank Chile	3,4	17,9	0,0	0,0
Ripley	0,0	0,0	0,0	0,0
The Royal Bank of Scotland (Chile)	0,1	0,0	0,0	0,0
Santander - Chile	981,7	0,0	0,0	0,0
Scotiabank Chile	139,2	0,0	0,0	0,0
Security	172,2	0,0	1,5	1,2
Subtotal	4.109,3	31,5	333,8	400,1
Del Estado de Chile	377,3	0,0	0,0	0,0
Total sistema financiero	4.486,6	31,5	333,8	400,1

(1) El 18 de enero de 2010 el Banco Monex cambia de nombre a Banco Consorcio.

Cuadro 19.02
Colocaciones contingentes, derechos con otras instituciones y derivados financieros
(Saldos mensuales en millones de dólares)

30 de septiembre de 2010

Institución	Colocaciones contingentes	Derechos con otras instituciones	Derivados financieros	
			Activos	Pasivos
Bancos				
Bice	65,6	0,0	1,6	6,3
Bilbao Vizcaya Argentaria, Chile	286,2	0,4	0,0	0,0
Consortio (1)	0,0	0,0	0,0	0,0
Corpbanca	391,1	2,7	71,1	61,1
De Chile	1.027,6	0,0	92,6	198,7
De Crédito e Inversiones	636,9	0,0	39,3	73,0
De la Nación Argentina	7,3	0,0	0,0	0,0
Deutsche Bank (Chile)	0,0	0,0	108,3	70,0
DnB NOR Bank ASA	36,0	0,0	0,0	0,0
Do Brasil S.A.	26,6	0,0	0,0	0,0
Falabella	0,0	0,0	0,0	0,0
HSBC Bank (Chile)	113,8	10,1	0,0	0,0
Internacional	56,9	0,0	0,0	0,0
Itaú (Chile)	249,3	0,0	4,9	4,0
JP Morgan Chase Bank, N.A.	0,0	0,0	0,9	12,2
Of Tokyo - Mitsubishi Ufj. Ltd.	6,8	0,0	6,9	6,9
Paris	0,0	0,0	0,0	0,0
Penta	0,0	0,0	0,0	0,0
Rabobank Chile	1,7	18,9	0,0	0,0
Ripley	0,0	0,0	0,0	0,0
The Royal Bank of Scotland (Chile)	0,1	0,0	0,0	0,0
Santander - Chile	965,5	0,0	0,0	0,0
Scotiabank Chile	200,7	0,0	0,0	0,0
Security	171,1	0,0	1,6	1,3
Subtotal	4.243,4	32,1	327,3	433,5
Del Estado de Chile	370,8	0,0	0,0	0,0
Total sistema financiero	4.614,2	32,1	327,3	433,5

(1) El 18 de enero de 2010 el Banco Monex cambia de nombre a Banco Consortio.

Cuadro 19.02**Colocaciones contingentes, derechos con otras instituciones y derivados financieros**

(Saldos mensuales en millones de dólares)

31 de octubre de 2010

Institución	Colocaciones contingentes	Derechos con otras instituciones	Derivados financieros	
			Activos	Pasivos
Bancos				
Bice	79,0	0,0	1,6	6,4
Bilbao Vizcaya Argentaria, Chile	254,1	0,4	0,0	0,0
Consorcio (1)	0,0	0,0	0,0	0,0
Corpbanca	427,6	3,4	78,6	66,6
De Chile	1.225,1	0,0	96,8	198,8
De Crédito e Inversiones	734,1	0,0	40,8	75,9
De la Nación Argentina	4,4	0,0	0,0	0,0
Deutsche Bank (Chile)	0,0	0,0	110,4	61,9
DnB NOR Bank ASA	36,0	0,0	0,0	0,0
Do Brasil S.A.	23,0	0,0	0,0	0,0
Falabella	0,0	0,0	0,0	0,0
HSBC Bank (Chile)	143,4	10,1	0,0	0,0
Internacional	60,4	0,0	0,0	0,0
Itaú (Chile)	269,6	0,0	4,9	4,1
JP Morgan Chase Bank, N.A.	0,0	0,0	1,0	12,2
Of Tokyo - Mitsubishi Ufj. Ltd.	6,9	0,0	9,5	9,5
Paris	0,0	0,0	0,0	0,0
Penta	0,0	0,0	0,0	0,0
Rabobank Chile	3,1	19,6	0,0	0,0
Ripley	0,0	0,0	0,0	0,0
The Royal Bank of Scotland (Chile)	0,1	0,0	0,0	0,0
Santander - Chile	1.050,3	0,0	0,0	0,0
Scotiabank Chile	184,7	0,0	0,0	0,0
Security	193,8	0,0	1,7	1,3
Subtotal	4.695,5	33,5	345,3	436,8
Del Estado de Chile	376,3	0,0	0,0	0,0
Total sistema financiero	5.071,8	33,5	345,3	436,8

(1) El 18 de enero de 2010 el Banco Monex cambia de nombre a Banco Consorcio.

Cuadro 19.02
Colocaciones contingentes, derechos con otras instituciones y derivados financieros
(Saldos mensuales en millones de dólares)

30 de noviembre de 2010

Institución	Colocaciones contingentes	Derechos con otras instituciones	Derivados financieros	
			Activos	Pasivos
Bancos				
Bice	92,7	0,0	1,5	5,9
Bilbao Vizcaya Argentaria, Chile	315,1	0,4	0,0	0,0
Consortio (1)	0,0	0,0	0,0	0,0
Corpbanca	377,7	1,9	63,0	52,7
De Chile	1.066,9	0,0	94,4	165,0
De Crédito e Inversiones	690,3	0,0	30,3	62,2
De la Nación Argentina	0,8	0,0	0,0	0,0
Deutsche Bank (Chile)	0,0	0,0	96,5	48,2
DnB NOR Bank ASA	36,0	0,0	0,0	0,0
Do Brasil S.A.	19,8	0,0	0,0	0,0
Falabella	0,0	0,0	0,0	0,0
HSBC Bank (Chile)	116,5	5,0	0,0	0,0
Internacional	64,7	0,0	0,0	0,0
Itaú (Chile)	283,8	0,0	3,6	2,7
JP Morgan Chase Bank, N.A.	0,0	0,0	0,9	10,4
Of Tokyo - Mitsubishi Ufj. Ltd.	4,9	0,0	12,6	12,6
Paris	0,0	0,0	0,0	0,0
Penta	0,0	0,0	0,0	0,0
Rabobank Chile	2,4	19,6	0,0	0,0
Ripley	0,0	0,0	0,0	0,0
The Royal Bank of Scotland (Chile)	0,0	0,0	0,0	0,0
Santander - Chile	1.196,1	0,0	0,0	0,0
Scotiabank Chile	193,5	0,0	0,0	0,0
Security	160,9	0,0	1,5	1,2
Subtotal	4.622,2	27,0	304,3	360,9
Del Estado de Chile	365,0	0,0	0,0	0,0
Total sistema financiero	4.987,1	27,0	304,3	360,9

(1) El 18 de enero de 2010 el Banco Monex cambia de nombre a Banco Consortio.

Cuadro 19.02**Colocaciones contingentes, derechos con otras instituciones y derivados financieros**

(Saldos mensuales en millones de dólares)

31 de diciembre de 2010

Institución	Colocaciones contingentes	Derechos con otras instituciones	Derivados financieros	
			Activos	Pasivos
Bancos				
Bice	100,5	0,0	1,0	4,8
Bilbao Vizcaya Argentaria, Chile	287,2	0,0	0,0	0,0
Consorcio (1)	0,0	0,0	0,0	0,0
Corpbanca	432,1	3,8	51,4	41,7
De Chile	1.196,5	0,0	80,1	132,9
De Crédito e Inversiones	752,4	0,0	25,9	44,6
De la Nación Argentina	2,3	0,0	0,0	0,0
Deutsche Bank (Chile)	0,0	0,0	84,2	40,5
DnB NOR Bank ASA	18,0	0,0	0,0	0,0
Do Brasil S.A.	16,2	0,0	0,0	0,0
Falabella	0,0	0,0	0,0	0,0
HSBC Bank (Chile)	140,8	5,0	0,0	0,0
Internacional	58,9	0,0	0,0	0,0
Itaú (Chile)	274,9	0,0	3,1	2,2
JP Morgan Chase Bank, N.A.	0,0	0,0	0,7	7,3
Of Tokyo - Mitsubishi Ufj. Ltd.	4,5	0,0	0,0	0,0
Paris	0,0	0,0	0,0	0,0
Penta	0,0	0,0	0,0	0,0
Rabobank Chile	1,6	19,9	0,0	0,0
Ripley	0,0	0,0	0,0	0,0
Santander - Chile	1.236,5	0,0	0,0	0,0
Scotiabank Chile	203,9	0,0	0,0	0,0
Security	188,5	0,0	1,3	1,0
Sudamericano (2)	0,0	0,0	0,0	0,0
Subtotal	4.915,0	28,7	247,7	275,0
Del Estado de Chile	360,2	0,0	0,0	0,0
Total sistema financiero	5.275,2	28,7	247,7	275,0

(1) El 18 de enero de 2010 el Banco Monex cambia de nombre a Banco Consorcio.

(2) El 17 de diciembre de 2010 se concretó la compra de las operaciones en Chile de The Royal Bank of Scotland (Chile) por parte de Scotiabank, pasando a llamarse Banco Sudamericano.

Publicación editada por el Departamento Publicaciones de la Gerencia de Asuntos Institucionales.

Antecedentes preparados por el Departamento de Recopilación e Información Estadística de la Gerencia de Información Estadística.

Juan Esteban Laval Zaldívar

Representante Legal

Precios

	CHILE	EXTERIOR (*)
Precio del ejemplar	\$15.000	US\$40

() Incluye despacho por vía aérea.*

La adquisición de ejemplares o de suscripciones de esta publicación debe ser solicitada directamente al Departamento Publicaciones del Banco Central de Chile, Morandé 115, segundo piso, o a la casilla postal 967, o al código postal: 834-0454, Santiago, Chile.

El Banco Central de Chile no mantiene convenios de ninguna naturaleza con otras empresas o instituciones, para la representación o comercialización de sus publicaciones.

ISSN: 0716-2480

Edición: 200 ejemplares

Julio 2011

Impreso en Chile por Productora Gráfica Andros Ltda.

BANCO CENTRAL DE CHILE

Agustinas 1180, Santiago, Chile

Casilla postal 967, Santiago, Chile

Código postal 834-0454, Santiago, Chile

Tel: 56-2-670 2000

Fax: 56-2-670 2231

www.bcentral.cl

bcch@bcentral.cl

Esta publicación se encuentra protegida por la Ley 17.336 sobre Propiedad Intelectual. En consecuencia, su reproducción está prohibida sin la debida autorización del Banco Central de Chile. Sin perjuicio de lo anterior, es lícita la reproducción de fragmentos de esta obra siempre que se mencionen su fuente, título y autor.



BANCO CENTRAL
DE CHILE