

DEUDA EXTERNA DE CHILE

2013



DEUDA EXTERNA DE CHILE

2013



Publicación editada por el Departamento Publicaciones de la Gerencia de Asuntos Institucionales.
Antecedentes preparados por el Departamento de Balanza de Pagos y Deuda Externa de la Gerencia de División Estadísticas.

Alejandro Zurbuchen Silva
Representante Legal

El Banco Central de Chile no mantiene convenios de ninguna naturaleza con otras empresas o instituciones, para la representación o comercialización de sus publicaciones.

ISSN: 0716-2219

Abril 2013

BANCO CENTRAL DE CHILE
Agustinas 1180, Santiago, Chile
Casilla Postal 967, Santiago, Chile
Código Postal: 834-0454, Santiago
Tel: 56-2-2670 2000
www.bcentral.cl
bcch@bcentral.cl

Esta publicación se encuentra protegida por la Ley 17.336 sobre Propiedad Intelectual. En consecuencia, su reproducción está prohibida sin la debida autorización del Banco Central de Chile. Sin embargo, es lícita la reproducción de fragmentos de esta obra siempre que se mencionen su fuente, título y autor.

CONTENIDO

DEUDA EXTERNA DE CHILE: EVOLUCIÓN 2013	5
Metodología	10
CUADROS ESTADÍSTICOS	11
1 Deuda externa bruta, por sector institucional	12
2 Deuda externa bruta, por sector institucional: otros sectores	13
3 Deuda externa bruta, por plazo	14
4 Deuda externa bruta, por tipo de instrumento	15
5 Deuda externa bruta, por sector acreedor	16
6 Deuda externa bruta, por país y por sector acreedor	17
7 Deuda externa bruta, por sector institucional y por moneda	18
8 Deuda externa bruta, por tasa de interés y sector institucional	20
9 Deuda externa bruta de largo plazo a valor nominal, por sector económico y tipo de transacción	21
10 Deuda externa bruta, por plazo y por tipo de transacción	22
11 Deuda externa bruta de largo plazo, por sector deudor y tipo de transacción	22
12 Deuda externa bruta de largo plazo, por sector institucional y tipo de transacción	23
13 Deuda externa de largo plazo a valor de mercado, conciliación de saldos y flujos por sector institucional	24
14 Deuda externa bruta de corto plazo residual, por tipo de instrumento	24
15 Deuda externa bruta de corto plazo residual, por sector institucional	25
16 Servicio de la deuda externa bruta de largo plazo, por sector institucional	26
17 Servicio de la deuda externa bruta de largo plazo a valor nominal, por sector acreedor	26
18 Duración de la deuda externa bruta de largo plazo, por sector deudor	27
19 Indicadores de solvencia y liquidez externa	27

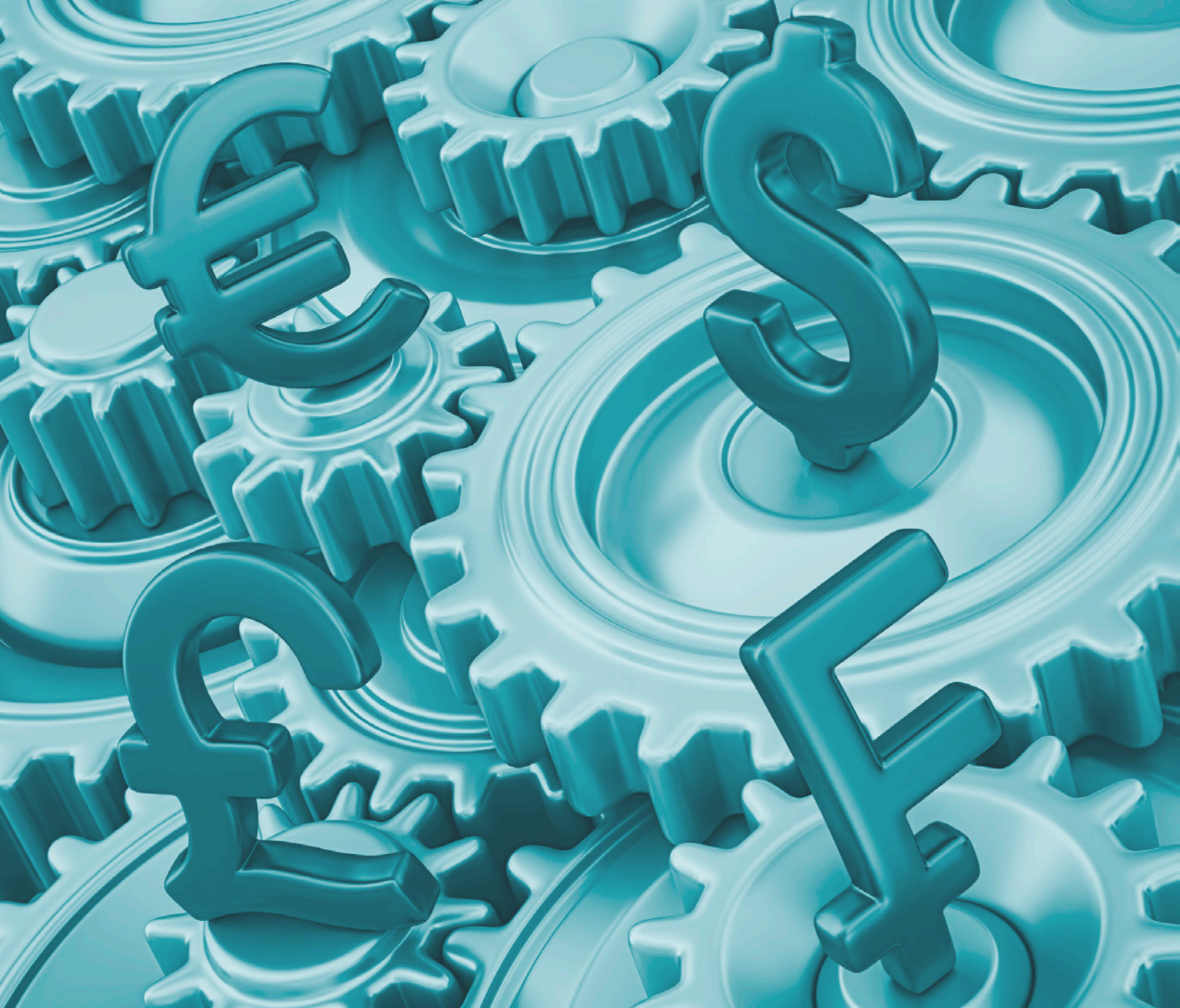

DEUDA EXTERNA DE CHILE: EVOLUCIÓN 2013

RESUMEN

A diciembre de 2013, la deuda externa de Chile alcanzó un monto de US\$130.724 millones, lo que representó un aumento de 11,2% respecto del año anterior. En este incremento incidió principalmente el endeudamiento de largo plazo del sector privado, equivalente a US\$12.982 millones (14,1% respecto del año anterior). En tanto, el endeudamiento del sector público presentó un incremento marginal.

La deuda externa se concentró principalmente en préstamos (59,8%) y en títulos de deuda (31,6%). De acuerdo al país de origen, los principales acreedores fueron Estados Unidos, Países Bajos, Canadá, Reino Unido, Barbados y Japón, que en conjunto representaron 39,3% del total de la deuda.

Asimismo, por tipo de moneda, el 87,8% de la deuda externa bruta se concentró en dólares, y otros montos menores se expresaron en euros y yenes, entre otras monedas.

A su vez, los sectores económicos que tuvieron una mayor participación en la deuda externa de largo plazo fueron servicios financieros (34,2%) y minería (26,1%).

Por su parte, la deuda externa de corto plazo residual, que mide el endeudamiento de corto plazo más la parte de deuda de largo plazo que vence en los próximos doce meses, alcanzó US\$38.610 millones a diciembre de 2013, lo que representó una disminución de 4,7%, en relación al año 2012.

La deuda externa de largo plazo a valor de mercado se incrementó en US\$12.963 millones, aumento que se originó mayoritariamente en nueva deuda.

El endeudamiento neto^{1/} alcanzó a US\$13.505 millones, que se explicó básicamente por mayor ingreso de préstamos en relación a las amortizaciones.

^{1/} Desembolsos menos amortizaciones.



La razón deuda externa total a PIB aumentó desde 44,1% a fines del año 2012 hasta 47,2% en diciembre de 2013, mientras que la razón deuda externa de corto plazo residual sobre reservas disminuyó desde 0,97 hasta 0,94 en el mismo lapso de tiempo.

Deuda externa bruta

El incremento de la deuda externa fue liderado por el sector privado

Como se aprecia en el Gráfico 1, el aumento de la deuda externa por parte del sector privado creció en US\$12.982 millones, equivalente a un mayor endeudamiento de 14,1%. En tanto, la deuda externa del sector público permaneció estable con un aumento de US\$173 millones.

Por sector, que es lo que ilustra el Gráfico 2, las empresas privadas aumentaron su nivel de endeudamiento en US\$8.470 millones, destacando especialmente los créditos asociados a inversión directa, los cuales se incrementaron en US\$7.231 millones. Además, las emisiones de bonos en los mercados internacionales presentaron incrementos importantes, alcanzando a US\$4.886 millones.

En tanto, los bancos comerciales aumentaron sus pasivos externos en US\$4.011 millones, suma equivalente a una variación de 19,1%. Este aumento se originó en emisiones de bonos con un monto cercano a los US\$3.400 millones. En contraposición, disminuyeron sus préstamos de corto plazo.

En cuanto al sector público, las empresas públicas presentaron un incremento de US\$1.265 millones, asociado también a emisiones de bonos realizadas en los mercados internacionales. Este incremento fue contrarrestado por una caída del endeudamiento de bancos y el gobierno general.

Deuda externa de corto plazo residual cayó por una menor deuda de corto plazo original

La deuda externa de corto plazo residual alcanzó a US\$38.610 millones a diciembre de 2013, que representó una caída de 4,7% con respecto al cierre del año anterior, equivalente a US\$1.918 millones.

Este menor nivel, como muestra el Gráfico 4, se originó en la deuda externa de corto plazo según el vencimiento original que disminuyó en US\$2.590 millones. En particular, incidieron en el resultado los préstamos, con un descenso de US\$3.519 millones. En relación a la deuda de largo plazo que madura en doce meses, esta aumentó en US\$672 millones.

En términos de sectores institucionales, según ilustra el Gráfico 5, las empresas registraron una caída de US\$1.413 millones en sus pasivos de corto plazo

GRÁFICO 1
Deuda externa por sector deudor
(millones de dólares)



GRÁFICO 2
Deuda externa del sector privado
(millones de dólares)



GRÁFICO 3
Deuda externa del sector público
(millones de dólares)

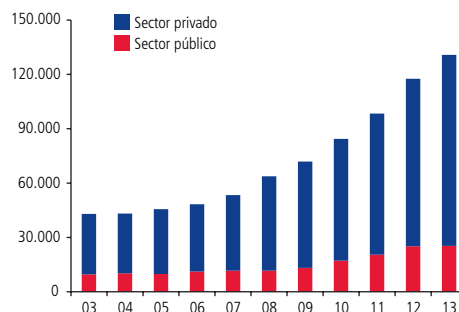

GRÁFICO 4
Deuda externa de corto plazo residual
(millones de dólares)

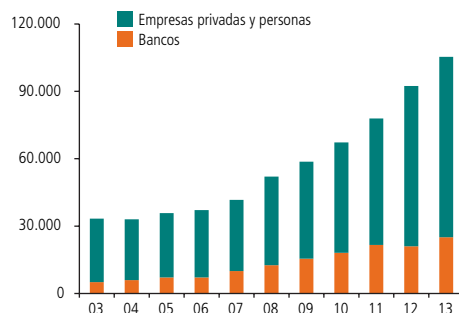

GRÁFICO 5
Deuda externa de corto plazo residual, por sector institucional
(millones de dólares)

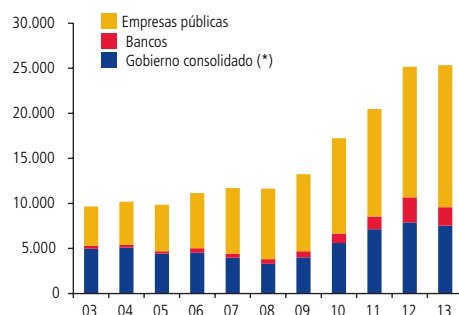
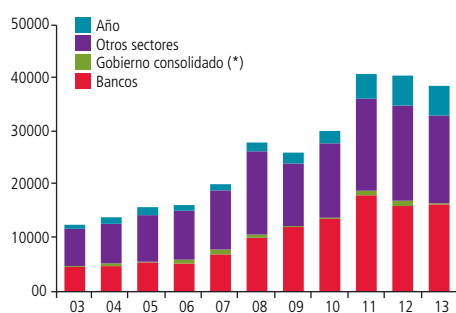

(*) Incluye Gobierno General y Banco Central

GRÁFICO 6
Flujos netos de deuda externa
(millones de dólares)

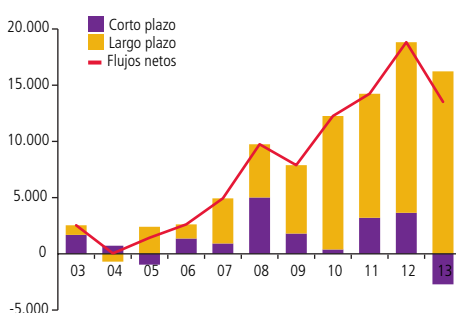

residual^{2/}, a consecuencia de la menor deuda de corto plazo original por US\$2.391 millones. Asimismo, el gobierno general presentó una caída de US\$806 millones por el vencimiento de un bono soberano en el año 2013.

Por su parte, los bancos aumentaron su deuda de corto plazo residual en US\$ 300 millones como resultado de un aumento en US\$500 millones de los vencimientos en doce meses de la deuda de largo plazo, y una caída de la deuda de corto plazo original en US\$200 millones.

Se incrementó el endeudamiento de largo plazo, liderado por el sector privado

Al cierre del año 2013, la deuda externa de largo plazo alcanzó un nivel de US\$110.238 millones, como se aprecia en la Tabla 1, lo que representó un alza de 16,7% respecto del año anterior. Este aumento se originó en un mayor endeudamiento externo del sector privado por US\$14.905 millones, como resultado del aumento del endeudamiento de las empresas por US\$11.360 millones y de los bancos en US\$3.545 millones.

TABLA 1
Deuda externa bruta de largo plazo
(millones de dólares)

Año	Sector público	Sector privado	Total
03	8.256	27.638	35.894
04	9.454	26.030	35.484
05	9.206	29.662	38.868
06	10.273	29.934	40.207
07	10.340	34.057	44.397
08	9.491	40.189	49.680
09	11.364	44.733	56.097
10	16.028	52.187	68.215
11	18.719	60.266	78.985
12	23.435	71.058	94.493
13	24.276	85.962	110.238

El sector público registró un incremento equivalente a US\$841 millones, asociado a un alza en los saldos adeudados por las empresas públicas (US\$1.268 millones). Lo anterior fue contrarrestado por el resultado del gobierno general, que reflejó una disminución de US\$352 millones.

^{2/} Considerando empresas públicas, empresas de inversión extranjera directa y demás empresas.



Deuda Externa a valor de mercado

Alza en deuda externa de largo plazo a valor de mercado se generó fundamentalmente por flujos de capital

La deuda externa de largo plazo, considerando el valor de mercado para los bonos, se incrementó en US\$12.963 millones.

Tal como se observa en la Tabla 2, este resultado se originó por un aumento en el flujo de endeudamiento neto (US\$16.220 millones), compensado parcialmente por el efecto de los menores precios de los títulos de deuda (US\$2.737 millones), y de la apreciación del dólar en relación al peso (US\$426 millones).

GRÁFICO 7

Flujos neto de deuda externa por sector institucional (millones de dólares)

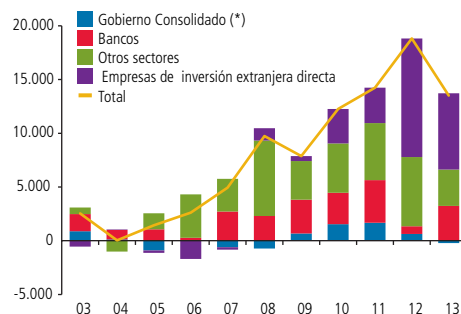

(*) Incluye Gobierno General y Banco Central

TABLA 2

Deuda externa de largo plazo a valor de mercado (*) (millones de dólares)

Sector institucional	Saldo inicial al 31.Dic.2012	Transacciones	Variaciones		Otros ajustes	Saldo final al 31.Dic.2013
			De precio	Tipo de cambio		
Gobierno general	6.504	-220	-499	-110	4	5.679
Banco Central	1.574	21		-18	0	1.577
Bancos	14.798	3.429	-152	-61	46	18.060
Otros sectores	53.823	4.574	-2.087	-168	-342	55.800
Empresas de inversión extranjera directa	19.480	8.416		-70	200	28.026
Total	96.179	16.220	-2.737	-426	-93	109.142

(*) Deuda considerando valor de mercado para los bonos.

Flujos Netos

El endeudamiento neto^{3/} reflejó mayor ingreso de préstamos en relación a las amortizaciones

En términos de flujos de deuda, el endeudamiento neto del año 2013 alcanzó a US\$13.505 millones, como resultado de ingresos y amortizaciones por US\$39.548 millones y US\$26.043 millones, respectivamente (Gráfico 6).

En relación con el año 2012, los flujos netos disminuyeron en US\$5.315 millones, lo que se explica principalmente por una caída de los ingresos de US\$6.769 millones, mayor a la de las amortizaciones, que fue de US\$1.454 millones.

Los principales receptores de estos recursos fueron las empresas^{4/}, con un total de US\$10.485 millones, concentrados principalmente en servicios financieros y minería.

GRÁFICO 8

Indicador de solvencia externa (porcentaje)

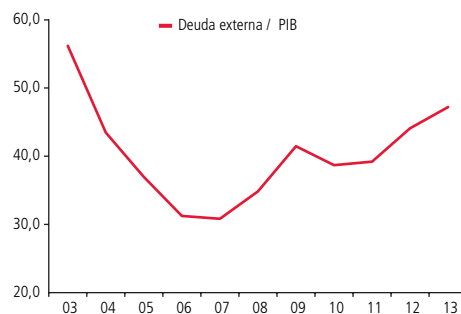

^{3/} Desembolsos menos amortizaciones.

^{4/} Considerando empresas públicas, de inversión extranjera directa y demás empresas.

Como se observa en la Tabla 3, los bancos obtuvieron financiamiento por un total de US\$3.238 millones en comparación a los US\$ 718 millones del año 2012. Este mayor nivel obedece principalmente a las emisiones de bonos realizadas en los mercados internacionales.

TABLA 3
Flujos netos de deuda externa
(millones de dólares)

	03	04	05	06	07	08	09	10	11	12	13
Gobierno Consolidado	881	133	-905	19	-599	-721	677	1.548	1.679	638	-217
Corto plazo	-1	7	0	1	-1	0	-9	-2	12	14	-18
Largo plazo	882	126	-905	18	-598	-721	686	1.550	1.667	624	-199
Bancos	1.598	870	1.069	250	2.713	2.301	3.140	2.923	3.958	718	3.238
Corto plazo	1.137	-105	-1.159	711	-898	2.081	4.857	-1.152	728	1.636	-191
Largo plazo	461	975	2.228	-461	3.612	220	-1.717	4.075	3.230	-918	3.429
Otros Sectores	610	-1.014	1.490	4.046	3.053	7.021	3.599	4.585	5.306	6.438	3.384
Corto plazo	785	468	238	480	1.725	2.522	-3.146	1.187	1.877	415	-1.190
Largo plazo	-176	-1.482	1.252	3.566	1.328	4.500	6.745	3.398	3.429	6.023	4.574
Empresas de inversión extranjera directa	-547	47	-223	-1.697	-232	1.146	463	3.200	3.296	11.026	7.102
Corto plazo	-242	356	-48	174	100	413	96	357	587	1.579	-1.315
Largo plazo	-306	-310	-175	-1.871	-332	733	367	2.844	2.709	9.448	8.417
Total	2.541	36	1.431	2.619	4.936	9.747	7.879	12.256	14.240	18.820	13.505
Corto plazo	1.680	727	-969	1.366	925	5.016	1.798	390	3.204	3.644	-2.715
Largo plazo	862	-691	2.400	1.252	4.010	4.731	6.081	11.867	11.035	15.176	16.220

(*) Incluye Gobierno General y Banco Central

GRÁFICO 9
Deuda externa de corto plazo residual/reservas
(razón)

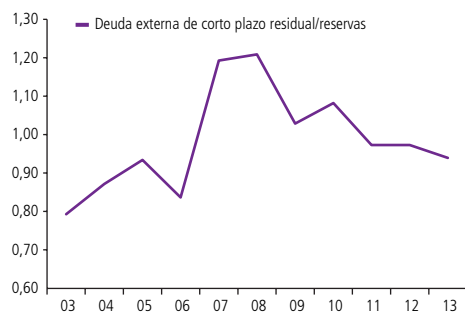

Indicadores de solvencia y liquidez externa

Como se aprecia en el Gráfico 8, la razón deuda externa total a PIB aumentó desde 44,1% en diciembre de 2012 a 47,2% a fines de 2013. Este aumento fue consecuencia del mayor incremento de la deuda externa en relación al que presentó el PIB.

El indicador de liquidez, medido por la razón deuda externa de corto plazo residual sobre reservas, pasó de 0,97 a 0,94 entre los años 2012 y 2013, según se aprecia en el Gráfico 9. Por componentes, la deuda externa de corto plazo residual disminuyó 4,7%, superior a la caída de 1,3% de las reservas.



ANEXO METODOLOGÍA

INTRODUCCION

En la presente publicación se ha utilizado como referente la Guía Metodológica sobre Estadísticas de la Deuda Externa para Compiladores y Usuarios⁵ desarrollada por los organismos internacionales. Esta Guía proporciona normas metodológicas internacionales para la medición de la deuda externa consistente con los conceptos del Manual de Balanza de Pagos (MBP) y del Sistema de Cuentas Nacionales (SCN), así como también, orientación respecto al uso analítico de los datos.

Los conceptos más relevantes considerados en esta guía son:

Saldo bruto de la deuda externa. Se define como el monto de los pasivos corrientes reales y no contingentes que asumen los residentes de una economía frente a no residentes, con el compromiso de realizar en el futuro pagos de capital, intereses o ambos y contempla los siguientes elementos.

- **Sector institucional:** considera Banco Central Gobierno Central, bancos y otros sectores. Los préstamos entre empresas, suministrados entre entidades, en el marco de una relación de inversión directa, se presentarán en forma separada.
- **Plazos de vencimiento:** la deuda externa se clasifica en corto y largo plazo, utilizando como base el criterio de vencimiento original.
- **Tipos de instrumento:** considera instrumentos del mercado monetario, bonos y pagarés, préstamos, moneda crédito comerciales, depósitos, otras deudas y asignaciones de DEG

Residencia. Es el mismo concepto que se utiliza en balanza de pagos, el cual está determinado por la ubicación del centro de interés económico del deudor y el acreedor y no por su nacionalidad. Por tanto, se considera deuda externa solo aquella que ha sido otorgada por un no residente a un residente, sea ésta en moneda extranjera o local. En este contexto, se excluye de las cifras de la deuda aquella contratada por agencias, sucursales o filiales de empresas chilenas en el exterior, como asimismo los bonos emitidos por empresas o

entidades residentes en el país, y que están a su vez, en poder de residentes. Las cifras oficiales de la deuda externa bruta de Chile se presentan a valor nominal, no obstante se incluye como información adicional su valorización a valor de mercado.

Intereses devengados. Corresponden al monto de obligaciones que se van acumulando por intereses debido al paso del tiempo, y que generalmente esperan la fecha fijada contractualmente para ser cancelados. La Guía recomienda incluir los intereses devengados aún no exigibles como parte del valor de los instrumentos subyacentes. Es decir, la acumulación de intereses que todavía no son pagaderos incrementa continuamente el principal pendiente de reembolso de un instrumento de deuda, hasta que dichos intereses se pagan. . Esto es coherente con el enfoque SCN 1993 y el MBP⁶.

Para efectos de la serie de deuda externa por sector económico se trabajó a base de la Clasificación Industrial Internacional Uniforme (CIIU), preparada por la Oficina de Estadísticas de las Naciones Unidas, que es comparable con la utilizada para la medición de las Cuentas Nacionales. Esta información se encuentra referida al sector económico del deudor y los saldos por sector corresponden a fines de cada año, expresados en dólares nominales.

La metodología utilizada para efectos de la duración de la deuda externa de largo plazo, consideró los saldos de fines de cada período, (2003-2013) y los flujos del servicio de la deuda (amortización más intereses), relacionados con cada uno de estos saldos. Dichos flujos fueron actualizados aplicando como factor de descuento, la tasa promedio ponderada de los créditos que componían esos saldos.

Adicionalmente, se incluyen en esta publicación cuadros con información del endeudamiento de corto plazo residual.

En la proyección de pagos de intereses (cuadros 16 y 17) se estimaron con fines expositivos las siguientes tasas variables promedios para la libor: Año 2014: 0,4%, Año 2015: libor (180 días) = 0.8% y desde 2016 en adelante: libor (180 días) = 1.0 %. Estas tasas no incluyen los márgenes de recargo o spread sobre tasas de interés base, los cuales están considerados en la proyección final.

El cierre estadístico de esta publicación fue el 28 de febrero de 2014.

⁵/ "Estadísticas de la Deuda Externa: Guía para Compiladores y Usuarios", Banco de Pagos Internacionales, Secretaría del Commonwealth, Eurostar, Fondo Monetario Internacional, OECD, Banco Mundial, Secretaría del Club de París, Conferencia de las Naciones

CUADROS ESTADÍSTICOS





CUADRO 1

Deuda externa bruta, por sector institucional (1) (2)
(millones de dólares)

Sector institucional	2003	2004	2005	2006	2007	2008	2009	2010	2011	2012	2013
I. GOBIERNO GENERAL	4.551	4.720	4.070	4.171	3.611	2.959	2.595	4.201	5.486	6.280	5.928
Corto plazo						1					
Instrumentos del mercado monetario											
Préstamos						1					
Créditos comerciales											
Otras deudas											
Largo plazo	4.551	4.720	4.070	4.171	3.611	2.958	2.595	4.201	5.486	6.280	5.928
Bonos y pagarés (3)	3.159	3.433	3.002	3.044	2.460	1.873	1.467	3.107	4.452	5.344	5.076
Préstamos	1.392	1.287	1.068	1.127	1.151	1.085	1.128	1.094	1.034	936	852
Créditos comerciales											
Otras deudas											
II. BANCO CENTRAL	385	384	354	354	363	346	1.428	1.408	1.656	1.602	1.606
Corto plazo	9	16	16	17	16	15	7	5	14	28	29
Instrumentos del mercado monetario				3	3	3	3	3			20
Préstamos											
Moneda y depósitos											
Otras deudas	9	16	16	14	13	12	4	2	14	28	9
Largo plazo	376	368	338	337	347	331	1.421	1.403	1.642	1.574	1.577
Bonos y pagarés (3)									291	231	231
Préstamos	1	1									
Moneda y depósitos	194	178	164	154	155	142	144	145	97	88	89
Otras deudas											
Asignación DEG	181	189	174	183	192	189	1.277	1.258	1.254	1.255	1.258
III. BANCOS	5.422	6.287	7.384	7.635	10.409	13.141	16.171	19.139	23.029	23.798	27.064
Corto plazo	2.426	2.321	1.162	1.873	975	3.056	7.913	6.767	7.496	9.132	8.932
Instrumentos del mercado monetario				36	132	817	746	965	924	1.084	2.692
Préstamos	2.251	2.236	1.104	1.752	766	2.027	6.711	5.021	5.884	6.718	4.989
Moneda y depósitos	175	85	58	85	77	212	456	781	688	1.330	1.251
Otras deudas											
Largo plazo	2.996	3.966	6.222	5.762	9.434	10.085	8.258	12.372	15.533	14.666	18.132
Bonos y pagarés (3)	587	1.287	1.096	1.294	1.131	1.103	1.530	3.884	4.621	6.230	9.398
Préstamos	2.409	2.679	5.126	4.468	8.303	8.982	6.728	8.488	10.912	8.436	8.734
Moneda y depósitos											
Otras deudas											
IV. OTROS SECTORES (4)	28.430	27.562	29.407	33.474	36.147	43.112	46.187	50.804	56.080	62.621	65.626
Corto plazo	4.489	4.853	5.093	5.543	7.268	9.792	6.643	7.835	9.713	10.128	9.052
Instrumentos del mercado monetario											
Préstamos	1.178	744	502	515	1.055	2.582	1.114	562	820	1.515	1.040
Moneda y depósitos											
Créditos comerciales	3.311	4.109	4.591	5.028	6.213	7.210	5.529	7.273	8.893	8.613	8.012
Otras deudas											
Largo plazo	23.941	22.709	24.314	27.931	28.879	33.320	39.544	42.968	46.367	52.493	56.574
Bonos y pagarés (3)	5.522	5.832	6.421	7.095	6.839	7.446	9.048	12.463	15.944	18.810	23.850
Préstamos	16.508	15.062	16.206	18.755	20.398	24.876	29.654	29.700	29.655	32.951	32.030
Moneda y depósitos	0	0	0	0	0	0	0	0	0	0	0
Créditos comerciales	1.911	1.815	1.687	2.081	1.642	998	842	805	768	732	694
Otras deudas											
V. EMPRESAS DE INVERSIÓN EXTRANJERA DIRECTA (5)	4.210	4.258	4.414	2.669	2.889	4.162	5.550	8.900	12.166	23.268	30.499
Corto plazo	180	537	490	663	763	1.176	1.272	1.629	2.209	3.788	2.473
Largo plazo	4.030	3.721	3.924	2.006	2.126	2.986	4.278	7.271	9.957	19.480	28.026
DEUDA EXTERNA BRUTA	42.999	43.211	45.629	48.303	53.419	63.720	71.931	84.452	98.418	117.569	130.724
DEUDA EXTERNA BRUTA A VALOR DE MERCADO (6)	44.389	44.228	46.263	48.603	53.626	63.533	72.616	84.986	99.306	119.255	129.628
I. Gobierno general	4.912	4.954	4.274	4.205	3.637	3.073	2.716	4.232	5.592	6.504	5.679
II. Banco Central	385	384	354	354	363	346	1.428	1.408	1.656	1.602	1.606
III. Bancos	5.484	6.334	7.395	7.655	10.432	13.109	16.239	19.113	23.010	23.930	26.992
IV. Otros sectores	29.398	28.299	29.826	33.720	36.305	42.843	46.683	51.332	56.882	63.951	64.852
V. Empresas de inversión extranjera directa	4.210	4.258	4.414	2.669	2.889	4.162	5.550	8.900	12.166	23.268	30.499
SALDOS CORRESPONDIENTES A INTERESES DEVENGADOS			1.008	1.043	825	1.168	1.196	1.577	2.085	1.994	2.836
I. Gobierno general			64	58	62	55	54	82	96	83	101
II. Banco Central			0	0	0	0	0	0	0	0	0
III. Bancos			50	63	86	212	84	65	83	84	94
IV. Otros sectores			597	806	549	742	947	1.174	1.466	1.333	1.549
V. Empresas de inversión extranjera directa			297	116	128	159	111	256	440	494	1.092

(1) Valor nominal, plazo original.

(2) Incluye intereses devengados a partir del año 2005.

(3) Excluye bonos de emisores residentes en poder de nacionales.

(4) Ver cuadro 2.

(5) A partir del año 2003 se incluyeron los pasivos de deuda externa de las empresas emparentadas y relacionadas.

(6) Deuda considerando valor de mercado para los bonos.

CUADRO 2Deuda externa bruta, por sector institucional: otros sectores (1) (2) (3)
(millones de dólares)

Sector institucional	2003	2004	2005	2006	2007	2008	2009	2010	2011	2012	2013
OTROS SECTORES	28.430	27.562	29.407	33.474	36.147	43.112	46.187	50.804	56.080	62.621	65.626
1. Sociedades financieras no bancarias	92	89	112	7	10	12	10	361	356	383	563
Corto plazo								32	54	53	26
Instrumentos del mercado monetario											
Préstamos								32	54	53	26
Moneda y depósitos											
Otras deudas											
Largo plazo	92	89	112	7	10	12	10	329	302	330	537
Bonos y pagarés (4)											221
Préstamos	92	89	112	7	10	12	10	329	302	330	316
Moneda y depósitos											
Otras deudas											
2. Sociedades no financieras	28.303	27.434	29.131	33.355	36.090	43.058	46.114	50.381	55.665	62.181	64.686
Corto plazo	4.487	4.851	5.044	5.539	7.265	9.790	6.643	7.803	9.659	10.075	9.023
Instrumentos del mercado monetario											
Préstamos	1.176	742	453	511	1052	2580	1114	530	766	1462	1011
Créditos comerciales	3.311	4.109	4.591	5.028	6213	7210	5529	7273	8893	8613	8012
Otras deudas											
Largo plazo	23.816	22.583	24.087	27.816	28.825	33.268	39.471	42.578	46.006	52.106	55.663
Bonos y pagarés (4)	5.522	5.832	6.421	7.095	6.839	7.446	9.048	12.464	15.944	18.810	23.629
Préstamos	16.383	14.936	15.979	18.640	20.344	24.824	29.581	29.309	29.294	32.564	31.340
Créditos comerciales	1.911	1.815	1.687	2.081	1.642	998	842	805	768	732	694
Otras deudas											
3. Hogares e instituciones sin fines de lucro	35	39	164	112	47	42	63	62	59	57	377
Corto plazo	2	2	49	4	3	2					3
Instrumentos del mercado monetario											
Préstamos	2	2	49	4	3	2					3
Créditos comerciales											
Otras deudas											
Largo plazo	33	37	115	108	44	40	63	62	59	57	374
Bonos y pagarés (4)											
Préstamos	33	37	115	108	44	40	63	62	59	57	374
Créditos comerciales											
Otras deudas											
DEUDA EXTERNA BRUTA, POR SECTOR INSTITUCIONAL: OTROS SECTORES, A VALOR DE MERCADO (5)	29.398	28.299	29.826	33.720	36.305	42.843	46.683	51.332	56.882	63.951	64.852
1. Sociedades financieras no bancarias	93	92	112	7	10	12	10	361	356	383	551
2. Sociedades no financieras	29.261	28.155	29.550	33.601	36.248	42.789	46.610	50.909	56.467	63.511	63.925
3. Hogares e instituciones sin fines de lucro	44	52	164	112	47	42	63	62	59	57	377
SALDOS CORRESPONDIENTES A INTERESES DEVENGADOS			597	806	549	742	947	1.174	1.466	1.333	1.549
1. Sociedades financieras no bancarias								0	0	0	6
2. Sociedades no financieras			595	803	548	741	946	1.173	1.464	1.331	1.527
3. Hogares e instituciones sin fines de lucro			2	3	1	1	1	1	2	2	16

(1) Valor nominal, plazo original.

(2) Incluye intereses devengados a partir del año 2005.

(3) Corresponde al detalle, con mayor nivel de apertura, de la categoría "Otros Sectores" del cuadro 1.

(4) Excluye bonos de emisores residentes en poder de nacionales.

(5) Deuda considerando valor de mercado para los bonos.



CUADRO 3

Deuda externa bruta, por plazo (1) (2)

(millones de dólares)

Plazo	2003	2004	2005	2006	2007	2008	2009	2010	2011	2012	2013
I. DEUDA EXTERNA TOTAL (II + III)	42.999	43.211	45.629	48.303	53.419	63.720	71.931	84.452	98.418	117.569	130.724
Sector público	9.655	10.204	9.862	11.148	11.710	11.655	13.231	17.228	20.462	25.171	25.344
Gobierno general (3)	4.586	4.732	4.076	4.171	3.611	2.959	2.595	4.201	5.486	6.280	5.928
Banco Central	385	384	354	354	363	346	1.428	1.408	1.656	1.602	1.607
Bancos	328	291	263	507	452	509	674	1.049	1.400	2.790	2.045
Resto	4.356	4.797	5.169	6.116	7.284	7.841	8.534	10.570	11.920	14.499	15.764
Sector privado	33.344	33.007	35.767	37.155	41.709	52.065	58.700	67.223	77.955	92.398	105.380
Bancos	5.094	5.996	7.121	7.128	9.957	12.632	15.497	18.090	21.629	21.008	25.019
Resto	28.250	27.011	28.646	30.027	31.752	39.433	43.203	49.133	56.326	71.390	80.361
Sociedades financieras no bancarias	92	89	112	7	10	12	10	361	356	383	563
Sociedades no financieras (empresas)	28.123	26.883	28.370	29.908	31.695	39.379	43.130	48.710	55.911	70.950	79.420
Hogares e instituciones sin fines de lucro	35	39	164	112	47	42	63	62	59	57	377
II. DEUDA EXTERNA DE LARGO PLAZO	35.894	35.484	38.868	40.207	44.397	49.680	56.097	68.215	78.985	94.493	110.238
Sector público	8.256	9.454	9.206	10.273	10.340	9.491	11.364	16.028	18.719	23.435	24.276
Gobierno general (3)	4.586	4.732	4.076	4.171	3.611	2.958	2.595	4.201	5.486	6.280	5.928
Banco Central	376	368	338	337	347	331	1.421	1.403	1.642	1.574	1.578
Bancos	15	227	247	199	418	251	30	897	737	1.977	1.898
Resto	3.279	4.127	4.545	5.566	5.964	5.951	7.318	9.527	10.854	13.604	14.872
Sector privado	27.638	26.030	29.662	29.934	34.057	40.189	44.733	52.187	60.266	71.058	85.962
Bancos	2.981	3.739	5.975	5.563	9.016	9.834	8.228	11.475	14.796	12.689	16.234
Resto	24.657	22.291	23.687	24.371	25.041	30.355	36.505	40.712	45.470	58.369	69.728
Sociedades financieras no bancarias	92	89	112	7	10	12	10	329	302	330	537
Sociedades no financieras (empresas)	24.532	22.165	23.460	24.256	24.987	30.303	36.432	40.321	45.109	57.982	68.816
Hogares e instituciones sin fines de lucro	33	37	115	108	44	40	63	62	59	57	374
III. DEUDA EXTERNA DE CORTO PLAZO	7.105	7.727	6.761	8.096	9.022	14.040	15.834	16.237	19.433	23.076	20.486
Sector público	1.399	750	656	875	1.370	2.164	1.867	1.200	1.743	1.736	1.068
Gobierno general (3)						1					
Banco Central	9	16	16	17	16	15	7	5	14	28	29
Bancos	313	64	16	308	34	258	644	152	663	813	147
Resto	1.077	670	624	550	1.320	1.890	1.216	1.043	1.066	895	892
Sector privado	5.706	6.977	6.105	7.221	7.652	11.876	13.967	15.036	17.689	21.340	19.418
Bancos	2.113	2.257	1.146	1.565	941	2.798	7.269	6.615	6.833	8.319	8.785
Resto	3.593	4.720	4.959	5.656	6.711	9.078	6.698	8.421	10.856	13.021	10.633
Sociedades financieras no bancarias								32	54	53	26
Sociedades no financieras (empresas)	3.591	4.718	4.910	5.652	6.708	9.076	6.698	8.389	10.802	12.968	10.604
Hogares e instituciones sin fines de lucro	2	2	49	4	3	2					3
DEUDA EXTERNA BRUTA A VALOR DE MERCADO (4)	44.389	44.229	46.263	48.603	53.626	63.533	72.616	84.986	99.306	119.255	129.628
Sector público	10.150	10.572	10.100	11.174	11.684	11.530	13.616	17.481	21.091	26.193	24.893
Gobierno general (3)	4.947	4.966	4.274	4.205	3.637	3.073	2.716	4.232	5.593	6.504	5.679
Banco Central	385	384	354	354	363	346	1.428	1.408	1.656	1.602	1.606
Bancos	328	291	263	507	452	509	674	1.025	1.409	2.857	2.040
Resto	4.490	4.931	5.208	6.108	7.232	7.602	8.798	10.816	12.433	15.230	15.568
Sector privado	34.239	33.657	36.163	37.429	41.942	52.003	59.000	67.505	78.216	93.062	104.735
Bancos	5.156	6.043	7.133	7.148	9.980	12.600	15.565	18.089	21.601	21.073	24.952
Resto	29.083	27.614	29.030	30.281	31.962	39.403	43.435	49.416	56.615	71.989	79.783
SALDOS CORRESPONDIENTES A INTERESES DEVENGADOS			1.008	1.043	825	1.168	1.196	1.577	2.085	1.994	2.836
Sector público			121	120	118	119	135	182	203	225	267
Gobierno general (3)			64	58	62	55	54	82	96	83	101
Banco Central			0	0	0	0	0	0	0	0	0
Bancos			2	0	2	7	1	7	8	18	15
Resto			55	62	54	57	80	93	99	124	151
Sector privado			887	923	707	1.049	1.061	1.395	1.882	1.769	2.569
Bancos			48	63	84	205	82	58	75	66	79
Resto			839	860	623	844	979	1.337	1.807	1.703	2.490

(1) Valor nominal, plazo original.

(2) Incluye intereses devengados a partir del año 2005.

(3) Incluye sector privado con garantía pública.

(4) Deuda considerando valor de mercado para los bonos.

CUADRO 4

Deuda externa bruta, por tipo de instrumento (1) (2)
(millones de dólares)

Instrumento	2003	2004	2005	2006	2007	2008	2009	2010	2011	2012	2013
Títulos de deuda	9.268	10.552	10.519	11.471	10.565	11.243	12.795	20.423	26.233	31.699	41.267
Préstamos	27.949	26.267	28.420	29.287	34.562	43.714	50.885	53.765	60.471	73.824	78.144
Moneda y depósitos	369	263	222	239	232	354	600	926	785	1.418	1.340
Créditos comerciales	5.222	5.924	6.278	7.109	7.855	8.208	6.371	8.078	9.661	9.345	8.706
Otras deudas	9	16	16	14	13	12	4	1	14	28	9
Asignación DEG	181	189	174	183	192	189	1.277	1.258	1.254	1.255	1.258
Total	42.999	43.211	45.629	48.303	53.419	63.720	71.931	84.452	98.418	117.569	130.724
DEUDA EXTERNA BRUTA A VALOR DE MERCADO	44.389	44.229	46.263	48.603	53.626	63.533	72.616	84.986	99.306	119.254,6	129.628
Títulos de deuda	10.658	11.570	11.153	11.771	10.772	11.055	13.479	20.957	27.120	33.384	40.173
Préstamos	27.949	26.267	28.420	29.287	34.562	43.714	50.885	53.765	60.471	73.824	78.144
Moneda y depósitos	369	263	222	239	232	354	600	926	785	1.418	1.340
Créditos comerciales	5.222	5.924	6.278	7.109	7.855	8.208	6.371	8.078	9.661	9.345	8.706
Otras deudas	9	16	16	14	13	12	4	1	14	28	9
Asignación DEG	181	189	174	183	192	189	1.277	1.258	1.254	1.255	1.258

(1) Valor nominal, plazo original.

(2) Incluye intereses devengados a partir del año 2005.

**CUADRO 5**Deuda externa bruta, por sector acreedor (1) (2) (3)
(millones de dólares)

Sector acreedor	2003	2004	2005	2006	2007	2008	2009	2010	2011	2012	2013
Organismos Multilaterales	1.421	1.415	1.263	1.287	1.344	1.571	1.819	1.979	1.973	1.922	2.214
Corto plazo	0	0	0	0	0	1	10	22	19	15	9
Largo plazo	1.421	1.415	1.263	1.287	1.344	1.570	1.809	1.957	1.954	1.907	2.205
Organismos Gubernamentales	1.967	1.714	1.713	1.380	1.321	1.235	1.701	2.268	2.207	3.230	3.849
Corto plazo	0	0	0	0	0	101	50				
Largo plazo	1.967	1.714	1.713	1.380	1.321	1.134	1.651	2.268	2.207	3.230	3.849
Banco Central	9	16	16	14	13	12	4	1	14	28	9
Corto plazo	9	16	16	14	13	12	4	1	14	28	9
Largo plazo											
Bancos	19.360	18.152	19.811	22.119	25.793	31.210	35.066	34.844	38.288	39.355	35.784
Corto plazo	3.448	2.957	1.453	2.336	1.613	3.682	7.473	6.182	6.949	8.994	7.163
Largo plazo	15.912	15.195	18.358	19.783	24.180	27.528	27.593	28.662	31.339	30.361	28.621
Otros Sectores	10.793	11.173	12.133	11.848	14.191	18.261	19.270	23.680	28.449	40.080	46.343
Corto plazo	3.648	4.754	5.292	5.708	7.260	9.424	7.548	9.062	11.526	12.955	10.592
Largo plazo	7.145	6.419	6.841	6.140	6.930	8.838	11.722	14.618	16.923	27.125	35.751
Títulos de Deuda (4)	9.268	10.552	10.519	11.472	10.565	11.242	12.794	20.422	26.233	31.699	41.267
Corto plazo				38	135	820	749	968	924	1.084	2.712
Largo plazo	9.268	10.552	10.519	11.434	10.430	10.422	12.045	19.454	25.309	30.615	38.555
Asignación DEG	181	189	174	183	192	189	1.277	1.258	1.254	1.255	1.258
A largo plazo	181	189	174	183	192	189	1.277	1.258	1.254	1.255	1.258
Total	42.999	43.211	45.629	48.303	53.419	63.720	71.931	84.452	98.418	117.569	130.724
DEUDA EXTERNA BRUTA A VALOR DE MERCADO (5)	44.389	44.228	46.263	48.603	53.626	63.533	72.616	84.986	99.306	119.255	129.628
Organismos multilaterales	1.421	1.415	1.263	1.287	1.344	1.571	1.819	1.979	1.973	1.922	2.214
Organismos gubernamentales	1.967	1.714	1.713	1.380	1.321	1.235	1.701	2.268	2.207	3.230	3.849
Banco Central	9	16	16	14	13	12	4	1	14	28	9
Bancos	19.360	18.151	19.811	22.119	25.793	31.210	35.066	34.844	38.288	39.355	35.784
Otros sectores	10.793	11.173	12.133	11.849	14.191	18.261	19.270	23.680	28.449	40.080	46.342
Títulos de deuda (4)	10.658	11.570	11.153	11.771	10.772	11.055	13.479	20.956	27.120	33.385	40.173
Asignación DEG	181	189	174	183	192	189	1.277	1.258	1.254	1.255	1.258
SALDOS CORRESPONDIENTES A INTERESES DEVENGADOS			9	14	13	15	17	22	11	11	14
Organismos multilaterales			18	19	16	8	10	27	47	20	14
Organismos gubernamentales											
Banco Central			399	422	389	630	585	632	845	659	662
Bancos			408	424	234	309	341	575	798	837	1.538
Otros sectores			174	164	173	207	243	322	384	386	515
Títulos de deuda (4)											
Asignación DEG											

(1) Valor nominal, plazo original.

(2) Incluye intereses devengados a partir del año 2005.

(3) La apertura se hace según el sector institucional del acreedor, presentándose los bonos como categoría aparte, por desconocerse el sector tenedor de los mismos.

(4) Excluye bonos de emisores residentes en poder de nacionales.

(5) Deuda considerando valor de mercado para los bonos.

CUADRO 6

Deuda externa bruta, por país y por sector acreedor (1) (2) (3) (4)
(millones de dólares)

País	Largo plazo				Corto plazo				Total
	Organismos gubernamentales	Bancos	Otros sectores	Total	Organismos gubernamentales	Bancos	Otros sectores	Total	
Alemania	269	234	194	696		1.064	1.073	2.137	2.834
Antillas Holandesas		1.373	3	1.375		182	0	182	1.557
Argentina		0	36	36		0	477	477	513
Australia		65	111	176		0	232	232	409
Austria		0	250	250			88	88	338
Bahamas		870	494	1.364		243	0	243	1.607
Barbados		5	4.325	4.330		0	27	27	4.357
Bélgica		61	875	936			238	238	1.174
Bermudas		190	342	533		0	6	6	539
Brasil		36	248	284		0	883	883	1.167
Canadá	914	1.482	2.351	4.747		311	260	570	5.318
China		145	0	145		20	1.331	1.351	1.495
Colombia		0	237	237		11	260	271	509
Corea	24	0	0	24				0	24
Dinamarca		151	18	169		0	121	121	290
Ecuador		15	7	22		13	332	345	367
España	30	820	537	1.386		2	240	243	1.629
Estados Unidos	81	11.741	7.514	19.336		4.150	2.298	6.448	25.784
Finlandia		13	5	19		0	42	42	60
Francia	60	1.067	180	1.306		0	281	282	1.588
India		0	27	27		0	59	59	86
Irlanda		0	2.466	2.466		0	2	2	2.468
Islandia		77	7	84		10	0	10	94
Islas Caymán		2.514	1.148	3.662		67	0	67	3.730
Italia		119	151	270		1	309	309	580
Japón	2.467	1.467	17	3.951		67	156	223	4.174
Luxemburgo		1.028	717	1.746		0	77	77	1.822
Malta		0	323	323				0	323
Mauritius		1.975	6	1.981					1.981
México		483	1.884	2.367		0	324	324	2.691
Noruega	4	214	261	480		360	36	395	875
Nueva Zelanda		0	23	23		0	6	6	28
Países Bajos		595	6.320	6.915		236	73	309	7.224
Panamá		167	127	294		79	46	125	419
Perú		0	98	98			260	260	359
Portugal		101	0	101			66	66	167
Reino Unido		1.325	2.803	4.128		104	279	384	4.511
Singapur		6	63	69		54	14	68	136
Suecia	1	48	982	1.031		0	127	127	1.158
Suiza		193	359	553		46	91	137	690
Tailandia							86	86	86
Trinidad y Tobago							84	84	84
Uruguay		5	72	77		141	20	161	237
Otros		33	170	203		2	287	289	492
Subtotal	3.849	28.621	35.751	68.220	7.163	10.591	17.755	85.975	
Organismos Multilaterales				2.205				9	2.214
BID				1.102					1.102
BIRF				164					164
IFC				768					768
CII				169				9	178
AIF				2					2
Banco Central								9	9
Aladi								9	9
Asignación DEG				1.258					1.258
Títulos de Deuda				38.555				2.712	41.267
Sub Total				42.018				2.730	44.748
TOTAL				110.239				20.485	130.724

(1) Incluye intereses devengados.

(2) Plazo original estipulado en el contrato.

(3) La apertura se hace según el sector institucional del acreedor, presentándose los bonos como categoría aparte, por desconocerse el sector tenedor de los mismos.

(4) Cifras a diciembre 2013.

**CUADRO 7****Deuda externa bruta, por sector institucional y por moneda (1) (2)**

(millones de dólares)

Sector institucional	2003		2004		2005		2006		2007	
	Total	Largo plazo	Total	Largo plazo	Total	Largo plazo	Total	Largo plazo	Total	Largo plazo
Gobierno General	4.551	4.551	4.720	4.720	4.070	4.070	4.171	4.171	3.611	3.611
Dólar estadounidense	3.774	3.774	4.127	4.127	3.898	3.898	3.984	3.984	3.421	3.421
Euro	500	500	519	519	108	108	127	127	133	133
Yen	57	57	0	0	0	0	0	0	0	0
Peso chileno	8	8	6	6	4	4	3	3	2	2
DEG	0	0	0	0	0	0	0	0	0	0
Otras	212	212	68	68	60	60	57	57	55	55
Banco Central	385	376	384	368	354	338	354	337	363	347
Dólar estadounidense	100	91	107	91	105	89	98	84	100	87
Euro	0	0	0	0	0	0	0	0	0	0
Yen	0	0	0	0	0	0	0	0	0	0
Peso chileno	104	104	88	88	75	75	73	70	71	68
DEG	181	181	189	189	174	174	183	183	192	192
Otras	0	0	0	0	0	0	0	0	0	0
Bancos	5.422	2.996	6.287	3.966	7.384	6.222	7.635	5.762	10.409	9.434
Dólar estadounidense	5.312	2.984	6.187	3.964	6.443	5.373	6.628	5.063	7.998	7.332
Euro	12	12	17	2	25	6	67	39	80	61
Yen	0	0	0	0	858	843	860	660	2.146	2.041
Peso chileno	98	0	52	0	44	0	80	0	183	0
DEG	0	0	0	0	0	0	0	0	0	0
Otras	0	0	31	0	14	0	0	0	2	0
Otros Sectores	28.431	23.941	27.562	22.709	29.407	24.314	33.474	27.931	36.147	28.879
Dólar estadounidense	26.031	21.855	25.548	21.086	26.936	22.338	30.298	25.284	32.226	25.545
Euro	1.361	1.197	925	726	903	633	1.698	1.454	1.982	1.682
Yen	884	754	916	754	938	757	754	554	1.213	968
Peso chileno	123	122	135	130	574	572	672	618	620	617
DEG	0	0	0	0	0	0	0	0	0	0
Otras	32	13	38	13	56	14	52	21	106	67
Empresas de inversión extranjera directa	4.210	4.030	4.258	3.721	4.414	3.924	2.669	2.006	2.889	2.126
Dólar estadounidense	4.043	3.866	3.646	3.125	3.889	3.409	2.214	1.558	2.399	1.890
Euro	82	79	509	496	426	417	408	403	427	176
Yen	85	85	88	88	77	77	0	0	0	0
Peso chileno	0	0	12	12	21	20	37	37	51	50
DEG	0	0	0	0	0	0	0	0	0	0
Otras	0	0	3	0	1	1	10	8	12	10
TOTAL	42.999	35.894	43.211	35.484	45.629	38.868	48.303	40.207	53.419	44.397
Dólar estadounidense	39.260	32.570	39.615	32.393	41.271	35.107	43.222	35.973	46.144	38.275
Euro	1.955	1.788	1.970	1.743	1.462	1.164	2.300	2.023	2.622	2.052
Yen	1.026	896	1.004	842	1.873	1.677	1.614	1.214	3.359	3.009
Peso chileno	333	234	293	236	718	671	865	728	927	737
DEG	181	181	189	189	174	174	183	183	192	192
Otras	244	225	140	81	131	75	119	86	175	132

(1) Valor nominal, plazo original.

(2) Incluye intereses devengados a partir del año 2005.

2008		2009		2010		2011		2012		2013	
Total	Largo plazo	Total	Largo plazo	Total	Largo plazo	Total	Largo plazo	Total	Largo plazo	Total	Largo plazo
2.959	2.958	2.595	2.595	4.201	4.201	5.486	5.486	6.280	6.280	5.928	5.928
2.764	2.763	2.418	2.418	3.416	3.416	4.448	4.448	5.176	5.176	4.251	4.251
140	140	128	128	107	107	92	92	81	81	82	82
0	0	0	0	0	0	0	0	0	0	0	0
2	2	0	0	677	677	945	945	1.022	1.022	1.594	1.594
0	0	0	0	0	0	0	0	0	0	0	0
53	53	49	49	1	1	1	1	1	1	1	1
346	331	1.428	1.421	1.407	1.403	1.656	1.642	1.602	1.574	1.606	1.577
102	90	94	90	87	86	93	79	107	79	89	80
0	0	0	0	0	0	0	0	0	0	0	0
0	0	0	0	0	0	0	0	0	0	0	0
55	52	57	54	62	59	309	309	239	239	259	239
189	189	1.277	1.277	1.258	1.258	1.254	1.254	1.256	1.256	1.258	1.258
0	0	0	0	0	0	0	0	0	0	0	0
13.141	10.085	16.171	8.258	19.139	12.372	23.029	15.533	23.798	14.666	27.064	18.132
10.346	8.400	15.103	8.057	17.235	11.285	20.664	14.306	21.219	13.132	21.977	14.748
364	262	81	24	128	34	110	2	77	31	338	29
1.556	1.423	184	177	157	155	119	119	81	81	432	432
875	0	800	0	1.249	528	1.513	483	1.517	526	1.866	472
0	0	0	0	0	0	0	0	0	0	0	0
0	0	3	0	370	370	623	623	904	896	2.451	2.451
43.112	33.320	46.187	39.544	50.805	42.969	56.080	46.367	62.621	52.493	65.626	56.574
38.404	29.388	40.905	34.843	45.576	38.497	50.608	41.895	58.196	48.785	61.703	53.261
1.927	1.570	1.850	1.586	1.636	1.274	1.637	1.178	1.460	1.095	1.492	966
1.552	1.266	1.319	1.101	1.115	822	965	619	710	405	53	21
1.097	1.005	1.911	1.845	2.163	2.102	2.514	2.371	1.871	1.867	1.632	1.627
0	0	0	0	0	0	0	0	0	0	0	0
132	91	202	169	315	274	356	304	384	341	746	699
4.162	2.986	5.550	4.278	8.900	7.271	12.166	9.957	23.268	19.480	30.499	28.026
2.869	2.373	4562	3396	6810	5422	9770	7617	21565	17924	26712	24422
1.125	455	864	758	1851	1620	1712	1682	1203	1109	1236	1072
0	0	10	10	11	11	9	9	4	4	6	1
163	153	112	112	223	215	669	646	492	442	2513	2505
0	0	0	0	0	0	0	0	0	0	0	0
5	5	2	2	5	3	6	3	4	1	32	26
63.720	49.680	71.931	56.096	84.452	68.215	98.418	78.985	117.569	94.493	130.724	110.238
54.485	43.014	63.082	48.804	73.124	58.705	85.584	68.345	106.263	85.096	114.732	96.762
3.556	2.427	2.923	2.496	3.722	3.035	3.551	2.954	2.821	2.316	3.148	2.149
3.108	2.689	1.513	1.288	1.283	988	1.093	747	795	490	492	455
2.192	1.212	2.880	2.011	4.374	3.581	5.950	4.754	5.141	4.096	7.864	6.437
189	189	1.277	1.277	1.258	1.258	1.254	1.254	1.256	1.256	1.258	1.258
190	149	256	220	691	648	986	931	1.293	1.239	3.230	3.177

**CUADRO 8**Deuda externa bruta, por tasa de interés y sector institucional (*)
(millones de dólares)

Tasa de interés	2003	2004	2005	2006	2007	2008	2009	2010	2011	2012	2013
TASA VARIABLE	21.825	21.258	23.365	22.417	25.144	30.915	35.090	39.272	43.693	50.953	48.977
Largo plazo	20.603	20.432	22.058	20.528	23.606	28.034	28.178	33.579	37.154	44.496	44.576
Corto plazo	1.222	826	1.307	1.889	1.538	2.881	6.912	5.693	6.539	6.457	4.401
Gobierno general	79	627	632	726	676	81	101	81	155	154	121
Largo plazo	79	627	632	726	676	81	101	81	155	154	121
Corto plazo											
Banco Central	191	205	189	197	205	192	1.280	1.261	1.254	1.255	1.258
Largo plazo	182	189	173	183	192	189	1.277	1.258	1.254	1.255	1.258
Corto plazo	9	16	16	14	13	3	3	3	0	0	0
Bancos	2.619	4.017	6.080	5.567	8.073	9.522	11.042	13.118	16.266	13.832	12.942
Largo plazo	2.367	3.644	5.296	4.357	7.744	8.062	5.428	8.418	10.941	8.675	9.269
Corto plazo	252	373	784	1.210	329	1.460	5.614	4.700	5.324	5.158	3.673
Otros sectores	15.621	13.636	13.668	14.290	15.081	18.856	19.846	19.350	19.829	24.728	21.885
Largo plazo	14.688	13.224	13.198	13.687	13.950	17.550	18.679	18.731	19.101	23.954	21.402
Corto plazo	933	412	470	603	1.131	1.306	1.167	619	728	773	483
Empresas de inversión extranjera directa	3.315	2.773	2.796	1.637	1.109	2.264	2.821	5.462	6.190	10.984	12.770
Largo plazo	3.287	2.748	2.759	1.575	1.044	2.152	2.693	5.091	5.704	10.458	12.525
Corto plazo	28	25	37	62	65	112	128	371	487	526	245
TASA FIJA	21.174	21.953	22.264	25.886	28.275	32.805	36.841	45.180	54.725	66.616	81.747
Largo plazo	15.292	15.052	16.810	19.679	20.791	21.648	27.917	34.637	41.831	49.998	65.662
Corto plazo	5.882	6.901	5.454	6.207	7.484	11.157	8.924	10.543	12.894	16.619	16.084
Gobierno general	4.472	4.093	3.438	3.445	2.935	2.877	2.495	4.120	5.331	6.126	5.807
Largo plazo	4.472	4.093	3.438	3.445	2.935	2.877	2.494	4.120	5.331	6.126	5.807
Corto plazo							1	0	0	0	0
Banco Central	194	179	165	157	158	154	148	146	403	347	348
Largo plazo	194	179	165	154	155	142	144	145	389	319	319
Corto plazo				3	3	12	4	1	14	28	29
Bancos	2.803	2.270	1.304	2.067	2.336	3.618	5.129	6.022	6.763	9.965	14.122
Largo plazo	629	322	926	1.404	1.690	2.023	2.830	3.955	4.591	5.991	8.863
Corto plazo	2.174	1.948	378	663	646	1.595	2.299	2.067	2.172	3.974	5.258
Otros sectores	12.810	13.925	15.739	19.184	21.066	24.257	26.341	31.454	36.252	37.893	43.741
Largo plazo	9.254	9.485	11.116	14.244	14.929	15.770	20.865	24.237	27.267	28.539	35.172
Corto plazo	3.556	4.440	4.623	4.940	6.137	8.486	5.476	7.217	8.985	9.355	8.569
Empresas de inversión extranjera directa	895	1.485	1.618	1.032	1.780	1.898	2.729	3.438	5.976	12.285	17.729
Largo plazo	743	973	1.165	431	1.082	834	1.585	2.180	4.253	9.023	15.501
Corto plazo	152	512	453	601	698	1.064	1.144	1.258	1.723	3.262	2.228
TOTAL	42.999	43.211	45.629	48.303	53.419	63.720	71.931	84.452	98.418	117.569	130.724

(*) Incluye intereses devengados a partir del año 2005.

CUADRO 9Deuda externa bruta de largo plazo a valor nominal, por sector económico y tipo de transacción (1) (2)
(millones de dólares)

Sector económico	2003	2004	2005	2006	2007	2008	2009	2010	2011	2012	2013
Agricultura, Ganadería, Pesca y Silvicultura											
Saldo	513	528	474	834	986	1.317	1.376	1.116	1.059	1.136	1.321
Desembolso	60	81	155	462	314	419	277	92	150	245	313
Amortización	192	70	211	108	195	118	255	364	225	173	127
Interés	8	8	8	14	31	29	30	27	22	36	24
Minería											
Saldo	10.014	8.846	9.078	8.801	8.081	7.547	10.085	14.513	17.248	23.686	28.786
Desembolso	1.439	1.100	1.142	1.950	617	886	4.955	5.233	4.280	11.687	8.190
Amortización	1.303	2.300	1.147	2.251	1.356	1.470	2.462	848	1.505	5.271	3.080
Interés	277	336	318	415	415	335	329	378	430	662	652
Industria Manufacturera											
Saldo	3.147	3.148	3.225	3.571	3.186	3.098	3.665	3.769	3.424	3.918	4.930
Desembolso	452	243	539	874	455	436	1.245	925	465	1.220	1.493
Amortización	409	275	533	542	850	526	694	831	812	741	468
Interés	164	151	162	185	156	90	113	138	132	117	159
Electricidad, Gas y Agua											
Saldo	4.210	4.378	4.808	4.866	4.500	6.408	6.052	6.676	7.048	7.600	8.837
Desembolso	324	760	639	1.208	354	3.187	1.183	1.572	1.219	1.072	3.016
Amortización	1.081	652	330	1.169	722	1.320	1.592	1.008	857	534	1.778
Interés	218	177	191	259	257	282	226	250	275	260	343
Construcción											
Saldo	733	788	872	866	859	898	902	921	1.070	1.008	1.032
Desembolso	37	91	95	20	29	109	81	89	205	243	191
Amortización	40	38	22	32	38	74	85	74	58	310	167
Interés	31	47	50	49	54	55	75	93	77	94	58
Comercio											
Saldo	711	583	759	1.353	1.912	2.356	4.120	3.808	5.354	7.921	7.880
Desembolso	155	153	359	932	799	690	2.473	421	1.799	4.499	2.205
Amortización	380	285	190	346	248	268	748	765	271	1.950	2.203
Interés	21	17	16	26	58	60	71	197	223	311	400
Transporte, Almacenamiento y Comunicaciones											
Saldo	3.626	3.781	4.232	5.231	5.592	6.739	6.865	7.805	8.727	11.178	12.718
Desembolso	804	1.504	1.545	1.895	899	1.891	1.858	2.031	2.674	4.556	3.598
Amortización	959	1.370	1.234	881	569	788	1.837	1.210	1.770	2.129	2.074
Interés	119	137	145	167	170	176	150	194	236	285	374
Establecimientos Financieros, Seguros, Bienes Inmuebles y Servicios											
Saldo	8.257	8.611	11.252	10.392	15.423	17.888	19.907	24.692	28.593	31.012	37.734
Desembolso	2.888	3.583	5.878	7.270	11.401	11.975	10.758	11.948	14.035	17.371	18.866
Amortización	1.792	3.309	3.376	8.077	6.408	9.808	8.749	7.080	9.952	15.069	11.865
Interés	130	143	199	300	351	377	392	480	551	1.007	1.077
Servicios Comunes, Sociales y Personales											
Saldo	132	101	98	122	247	471	530	714	976	754	1.072
Desembolso	46	12	35	46	184	263	113	231	366	21	377
Amortización	69	45	39	24	60	42	57	50	112	256	47
Interés	39	1	1	2	2	3	3	4	6	6	10
Administración Pública											
Saldo	4.551	4.720	4.070	4.171	3.611	2.958	2.595	4.201	5.486	6.280	5.928
Desembolso	1.181	977	414	593	338	420	286	1.817	1.760	1.759	1.299
Amortización	299	851	1.319	567	934	1.131	669	262	356	1.064	1.519
Interés	253	265	258	248	242	177	139	119	199	217	193
Deuda Externa de Largo Plazo	35.894	35.484	38.868	40.207	44.397	49.680	56.097	68.215	78.985	94.493	110.238
Desembolso	7.386	8.504	10.801	15.250	15.390	20.276	23.229	24.359	26.953	42.673	39.548
Amortización	6.524	9.195	8.401	13.997	11.380	15.545	17.148	12.492	15.918	27.497	23.328
Interés	1.260	1.282	1.348	1.665	1.736	1.584	1.528	1.880	2.151	2.995	3.290

(1) Valor nominal, plazo original.

(2) Incluye intereses devengados a partir del año 2005.

**CUADRO 10**

Deuda externa bruta, por plazo y por tipo de transacción (1) (2)

(millones de dólares)

Especificación	2003	2004	2005	2006	2007	2008	2009	2010	2011	2012	2013
I. DEUDA EXTERNA (II + III)	42.999	43.211	45.629	48.303	53.419	63.720	71.931	84.452	98.418	117.569	130.724
Desembolso	9.066	9.230	10.801	16.616	16.316	25.292	25.027	24.748	30.157	46.317	39.548
Amortización	6.524	9.195	9.370	13.997	11.380	15.545	17.148	12.492	15.918	27.497	26.043
Interés	1.287	1.304	1.378	1.733	1.816	1.731	1.643	1.960	2.234	3.136	3.449
II. DEUDA EXTERNA DE LARGO PLAZO	35.894	35.484	38.868	40.207	44.397	49.680	56.097	68.215	78.985	94.493	110.238
Desembolso	7.386	8.504	10.801	15.250	15.390	20.276	23.229	24.359	26.953	42.673	39.548
Amortización	6.524	9.195	8.401	13.997	11.380	15.545	17.148	12.492	15.918	27.497	23.328
(Pagos anticipados)	(1.539)	(4.078)	(1.889)	(3.316)	(2.073)	(905)	(2.867)	(1.550)	(1.126)	(2.750)	(600)
Interés	1.260	1.282	1.348	1.665	1.736	1.584	1.528	1.880	2.151	2.995	3.383
III. DEUDA EXTERNA DE CORTO PLAZO	7.105	7.727	6.761	8.096	9.022	14.040	15.834	16.237	19.433	23.076	20.486
Desembolso neto	1.680	727		1.366	925	5.016	1.798	390	3.204	3.644	
Amortización neta			969								2.715
Interés	27	22	30	68	80	147	115	80	83	141	66

(1) Plazo original estipulado en el contrato.

(2) Incluye intereses devengados a partir del año 2005.

CUADRO 11

Deuda externa bruta de largo plazo, por sector deudor y tipo de transacción (1) (2)

(millones de dólares)

Sector deudor	2003	2004	2005	2006	2007	2008	2009	2010	2011	2012	2013
Sector Público											
Saldo	8.221	9.442	9.200	10.273	10.340	9.491	11.364	16.028	18.719	23.435	24.276
Desembolso	2.304	2.523	1.656	2.466	1.613	1.617	4.682	5.527	6.163	8.895	5.276
Amortización	770	1.288	2.148	1.493	1.585	2.500	2.845	890	3.348	4.284	4.256
Interés	351	391	454	487	528	450	394	413	570	692	736
Sector Privado (3)											
Saldo	27.673	26.042	29.668	29.934	34.057	40.189	44.733	52.187	60.266	71.058	85.962
Desembolso	5.082	5.981	9.145	12.784	13.778	18.660	18.547	18.832	20.789	33.777	34.272
Amortización	5.755	7.907	6.254	12.504	9.795	13.045	14.303	11.602	12.569	23.213	19.073
Interés	909	891	894	1.178	1.208	1.134	1.134	1.467	1.582	2.475	2.647
Total											
Saldo	35.894	35.484	38.868	40.207	44.397	49.680	56.097	68.215	78.985	94.493	110.238
Desembolso	7.386	8.504	10.801	15.250	15.390	20.276	23.229	24.359	26.953	42.673	39.548
Amortización	6.524	9.195	8.401	13.997	11.380	15.545	17.148	12.492	15.918	27.497	23.328
Interés	1.260	1.282	1.348	1.665	1.736	1.584	1.528	1.880	2.151	3.167	3.383
DEUDA EXTERNA BRUTA DEL SECTOR PRIVADO CON GARANTÍA PÚBLICA	35	12	6								

(1) Plazo original estipulado en el contrato.

(2) Incluye intereses devengados a partir del año 2005.

(3) Incluye deuda externa con garantía pública.

CUADRO 12

Deuda externa bruta de largo plazo, por sector institucional y tipo de transacción (1) (2)
(millones de dólares)

Sector institucional	2003	2004	2005	2006	2007	2008	2009	2010	2011	2012	2013
SECTOR PÚBLICO											
Gobierno General											
Saldo	4.551	4.720	4.070	4.171	3.611	2.958	2.595	4.201	5.486	6.280	5.928
Desembolso	1.181	977	414	593	338	420	286	1.817	1.760	1.759	1.299
Amortización	299	851	1.319	567	934	1.131	669	262	356	1.064	1.519
Interés	253	265	258	248	242	177	139	119	199	217	201
Banco Central											
Saldo	376	368	338	337	347	331	1.421	1.403	1.642	1.574	1.577
Desembolso	0	0	0	0	5	0	1.086	2	1.331	258	123
Amortización	0	0	0	9	7	10	16	7	1.067	329	102
Interés	0	0	0	0	0	0	1	1	5	2	0
Bancos											
Saldo	15	227	247	199	418	251	30	897	737	1.977	1.898
Desembolso	5	226	245	208	212	342	74	867	421	1.768	531
Amortización	44	11	226	271	5	491	288		588	535	583
Interés	1	0	0	7	0	5	9	10	25	38	62
Otros Sectores											
Saldo	3.279	4.127	4.545	5.566	5.964	5.951	7.318	9.527	10.854	13.604	14.872
Desembolso	1.118	1.320	997	1.664	1.057	855	3.236	2.841	2.652	5.111	3.323
Amortización	427	426	603	647	639	868	1.872	621	1.337	2.356	2.052
Interés	97	126	196	232	286	268	245	283	341	435	473
SECTOR PRIVADO (3)											
Bancos											
Saldo	2.981	3.739	5.975	5.563	9.016	9.834	8.228	11.475	14.796	12.689	16.234
Desembolso	2.431	3.095	5.202	5.974	8.646	7.576	5.749	8.561	9.206	9.377	12.154
Amortización	1.931	2.335	2.993	6.372	5.241	7.208	7.252	5.354	5.808	11.528	8.674
Interés	81	80	158	227	251	213	197	205	263	338	373
Otros Sectores											
Saldo	20.662	18.582	19.769	22.365	22.915	27.369	32.227	33.441	35.513	38.889	41.702
Desembolso	1.979	1.801	3.422	6.570	4.790	9.636	10.615	6.285	7.659	11.875	11.703
Amortización	2.846	4.177	2.564	4.022	3.880	5.123	5.235	5.107	5.545	8.607	8.400
Interés	710	616	631	717	878	861	829	1.196	1.240	1.824	1.762
Empresas de Inversión Extranjera Directa											
Saldo	4.030	3.721	3.924	2.006	2.126	2.986	4.278	7.271	9.957	19.480	28.026
Desembolso	672	1.084	521	240	342	1.448	2.183	3.985	3.925	12.526	10.415
Amortización	978	1.394	696	2.111	674	715	1.816	1.141	1.216	3.078	1.998
Interés	118	195	105	234	79	60	108	66	79	313	512
Total											
Saldo	35.894	35.484	38.868	40.207	44.397	49.680	56.097	68.215	78.985	94.493	110.238
Desembolso	7.386	8.504	10.801	15.250	15.390	20.276	23.229	24.359	26.953	42.673	39.548
Amortización	6.524	9.195	8.401	13.997	11.380	15.545	17.148	12.492	15.918	27.497	23.328
Interés	1.260	1.282	1.348	1.665	1.736	1.584	1.528	1.880	2.151	3.167	3.383
DEUDA EXTERNA BRUTA DEL SECTOR PRIVADO CON GARANTÍA PÚBLICA											
	35	12	6								

(1) Plazo original estipulado en el contrato.

(2) Incluye intereses devengados a partir del año 2005.

(3) Incluye deuda externa con garantía pública.

**CUADRO 13**

Deuda externa de largo plazo a valor de mercado (*), conciliación de saldos y flujos por sector institucional
(millones de dólares)

Sector institucional	Saldo	Transacciones		Variaciones		Otros ajustes	Saldo	Intereses pagados	Intereses devengados
	inicial al 31.Dic.2012	enero-diciembre 2013	Amortizaciones	De precio	Tipo de cambio		final al 31.Dic.2013		
Gobierno general	6.504	1.299	1.519	-499	-110	4	5.679	201	234
Banco Central	1.574	123	102,2		-18	0	1.577		
Bancos	14.798	12.685	9.257	-152	-61	46	18.060	435	457
Otros sectores	53.823	15.026	10.452	-2.087	-168	-342	55.800	2.235	2114
Empresas de inversión extranjera directa	19.480	10.415	1.998		-70	200	28.026	512	1.002
Total	96.179	39.548	23.328	-2.737	-426	-93	109.142	3.383	3.808

(*) Deuda considerando valor de mercado para los bonos.

CUADRO 14

Deuda externa bruta de corto plazo residual, por tipo de instrumento (1) (2)
(millones de dólares)

Instrumento	2003	2004	2005	2006	2007	2008	2009	2010	2011	2012	2013
Total corto plazo residual	12.568	13.957	15.847	16.256	20.171	27.999	26.094	30.143	40.839	40.528	38.610
Deuda a corto plazo según el vencimiento original	7.105	7.727	6.761	8.096	9.022	14.040	15.834	16.236	19.433	23.076	20.486
Instrumentos del mercado monetario				39	135	820	749	968,471	924	1.084	2712
Préstamos	3.609	3.517	2.096	2.930	2.584	5.786	9.096	7.212	8.913	12.021	8.502
Moneda y depósitos	175	85	58	85	77	212	456	781	688	1.330	1.251
Créditos comerciales	3.311	4.109	4.591	5.028	6.213	7.210	5.529	7.273	8.893	8.613	8.012
Otras deudas	9	16	16	14	13	12	4	2	14	28	9
Deuda a largo plazo que vence en 12 meses	5.463	6.230	9.087	8.160	11.149	13.959	10.259	13.907	21.406	17.452	18.124
Bonos y pagarés	167	794	450	1.346	780	1.778	558	1.060	3.477	2.546	2.817
Préstamos	4.995	5.282	8.469	6.636	10.368	12.095	9.702	12.811	17.893	14.870	15.268
Moneda y depósitos										0	
Créditos comerciales	301	154	168	178	1	86	0	36	36	36	39
Otras deudas											

(1) Valor nominal.

(2) Incluye intereses devengados a partir del año 2005.

CUADRO 15

Deuda externa bruta de corto plazo residual, por sector institucional (1) (2)
(millones de dólares)

Sector institucional	2003	2004	2005	2006	2007	2008	2009	2010	2011	2012	2013
Gobierno general	176	479	118	693	886	603	173	207	836	1.000	194
Deuda a corto plazo según el vencimiento original	0	0	0	0	0	1	0	0	0	0	0
Deuda a largo plazo que vence en 12 meses	176	479	118	693	886	602	173	207	836	1.000	194
Banco Central	9	16	16	17	16	15	7	5	14	28	29
Deuda a corto plazo según el vencimiento original	9	16	16	17	16	15	7	5	14	28	29
Deuda a largo plazo que vence en 12 meses	0	0	0	0	0	0	0	0	0	0	0
Bancos	4.639	4.816	5.502	5.300	7.002	10.107	12.122	13.663	18.082	16.060	16.360
Deuda a corto plazo según el vencimiento original	2.426	2.321	1.162	1.873	975	3.056	7.913	6.767	7.496	9.132	8.932
Deuda a largo plazo que vence en 12 meses	2.213	2.495	4.340	3.427	6.027	7.052	4.209	6.896	10.585	6.928	7.428
Otros sectores	6.966	7.439	8.726	9.175	11.111	15.614	11.745	13.959	17.256	17.839	16.465
Deuda a corto plazo según el vencimiento original	4.489	4.853	5.093	5.543	7.268	9.792	6.642	7.835	9.713	10.128	9.052
Deuda a largo plazo que vence en 12 meses	2.477	2.586	3.633	3.632	3.843	5.822	5.103	6.124	7.543	7.711	7.414
Empresas de inversión extranjera directa	777	1.207	1.486	1.070	1.156	1.660	2.047	2.309	4.651	5.601	5.561
Deuda a corto plazo según el vencimiento original	180	537	490	663	763	1.176	1.272	1.629	2.209	3.788	2.473
Deuda a largo plazo que vence en 12 meses	597	670	996	407	393	483	774	680	2.442	1.814	3.089
Total corto plazo residual	12.568	13.957	15.847	16.256	20.171	27.999	26.094	30.143	40.839	40.528	38.610
Deuda a corto plazo según el vencimiento original	7.105	7.727	6.761	8.096	9.022	14.040	15.834	16.236	19.433	23.076	20.486
Deuda a largo plazo que vence en 12 meses	5.463	6.230	9.087	8.160	11.149	13.959	10.259	13.907	21.406	17.452	18.124

(1) Valor nominal.

(2) Incluye intereses devengados a partir del año 2005.



CUADRO 16
Servicio de la deuda externa bruta de largo plazo, por sector institucional (*)
(millones de dólares)

Sector institucional	Hasta un año					Más de un año y hasta dos años			Más de 2 años y hasta 3 años	Más de 3 años
	1 a 3	4 a 6	7 a 9	10 a 12	Total 12 meses	13 a 18	19 a 24	Total 12 meses		
Gobierno general										
Amortización	26	22	25	20	94	45	44	89	118	5.526
Interés	84	26	66	25	201	91	90	181	179	1.202
Banco Central										
Amortización										1.577
Interés										
Bancos										
Amortización	1.513	1.985	2.194	1.650	7.342	325	1.532	1.856	1.913	6.936
Interés	102	67	120	61	350	135	152	288	234	644
Otros sectores										
Amortización	1.525	1.359	1.271	1.723	5.879	1.472	3.391	4.862	6.463	37.827
Interés	510	483	450	616	2.058	1.024	900	1.924	1.758	13.567
Empresas de inversión extranjera directa										
Amortización	293	589	249	1.206	2.337	877	1.616	2.493	1.449	20.697
Interés	69	104	152	333	659	287	538	825	685	8.905
Total										
Amortización	3.358	3.956	3.738	4.599	15.651	2.718	6.583	9.302	9.942	72.563
Interés	764	681	788	1.034	3.267	1.537	1.681	3.218	2.857	24.317

(*) Con el saldo de la deuda de diciembre de 2013, agrupados en tramos principales, según correspondan a los vencimientos del primer, segundo o tercer año o con posterioridad al tercero. Para los dos primeros años se subdividen los tramos.

CUADRO 17
Servicio de la deuda externa bruta de largo plazo a valor nominal, por sector acreedor (*)
(millones de dólares)

Sector acreedor	Hasta un año					Más de un año y hasta dos años			Más de 2 años y hasta 3 años	Más de 3 años
	1 a 3	4 a 6	7 a 9	10 a 12	Total 12 meses	13 a 18	19 a 24	Total 12 meses		
Organismos multilaterales										
Amortización	53	38	33	38	162	73	74	147	500	1.382
Interés	11	12	12	14	49	24	23	47	43	116
Organismos gubernamentales										
Amortización	58	29	69	126	283	200	478	679	771	2.102
Interés	4	8	14	30	56	31	30	61	46	121
Bancos										
Amortización	1.799	3.020	2.814	1.876	9.510	1.141	2.408	3.548	4.216	10.667
Interés	106	204	61	262	632	335	155	490	368	1.877
Otros sectores										
Amortización	515	866	468	1.606	3.455	1.266	2.215	3.481	2.609	24.712
Interés	99	146	180	388	813	359	645	1.003	859	10.266
Títulos de deuda										
Amortización	933	3	354	952	2.241	39	1.408	1.447	1.846	32.442
Interés	545	311	522	340	1.717	789	828	1.617	1.541	11.937
Asignación DEG										
Amortización										1.258
Interés										
Total										
Amortización	3.358	3.956	3.738	4.599	15.651	2.718	6.583	9.302	9.942	72.563
Interés	764	681	788	1.034	3.267	1.537	1.681	3.218	2.857	24.317

(*) Con el saldo de la deuda de diciembre de 2013, agrupados en tramos principales, según correspondan a los vencimientos del primer, segundo o tercer año o con posterioridad al tercero. Para los dos primeros años se subdividen los tramos.

CUADRO 18

Duración de la deuda externa bruta de largo plazo, por sector deudor (*)
(millones de dólares)

Año	Sector público		Sector privado		Total	
	Saldo adeudado	Duración (años)	Saldo adeudado	Duración (años)	Saldo adeudado	Duración (años)
2003	7.881	5,5	28.011	4,6	35.892	4,8
2004	9.087	5,1	26.570	4,5	35.657	4,7
2005	9.206	5,4	29.662	3,7	38.868	4,1
2006	10.273	5,7	29.934	3,9	40.207	4,3
2007	10.340	5,3	34.057	3,9	44.397	4,2
2008	9.491	5,7	40.189	4,3	49.680	4,6
2009	11.364	6,1	44.733	5,2	56.097	5,4
2010	16.028	6,1	52.187	4,7	68.215	5,0
2011	18.719	6,1	60.266	4,8	78.985	5,1
2012	23.435	7,2	71.058	5,4	94.493	5,9
2013	24.276	7,1	85.962	5,5	110.238	5,9

(*) Incluye intereses devengados a partir del año 2005.

CUADRO 19

Indicadores de solvencia y liquidez externa (1)

Año	Indicadores de solvencia externa	Indicador de liquidez externa
	D. Externa / PIB (2) (%)	D. Externa de C.P. Residual / Reservas (razón)
2003	56,2	0,79
2004	43,5	0,87
2005	37,0	0,93
2006	31,2	0,84
2007	30,8	1,19
2008	34,8	1,21
2009	41,5	1,03
2010	38,7	1,08
2011	39,2	0,97
2012	44,1	0,97
2013	47,2	0,94

(1) La deuda externa se considera a valor nominal.

(2) Corresponde al PIB en millones de pesos corrientes dividido por el tipo de cambio medio nominal del dólar de los EE.UU.



BANCO CENTRAL DE CHILE
Agustinas 1180, Santiago, Chile • Casilla Postal 967, Santiago, Chile
Tel: 56-2-2670 2000 • www.bcentral.cl • bcch@bcentral.cl



BANCO CENTRAL
DE CHILE

DEUDA EXTERNA DE CHILE 2013