BANCO CENTRAL DE CHILE

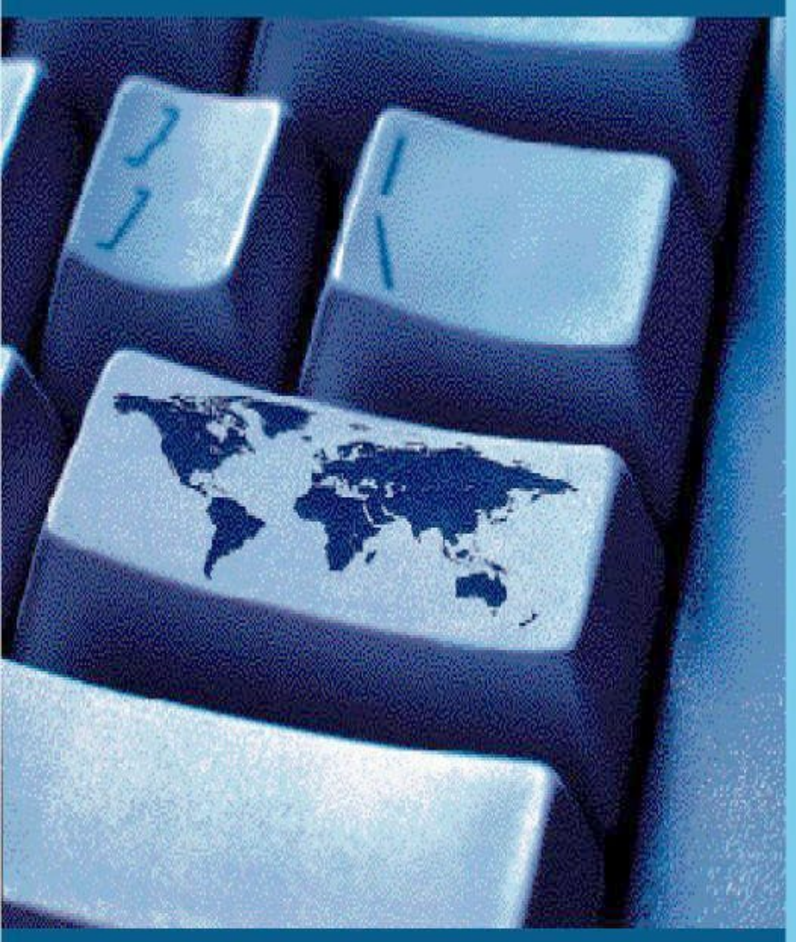

Indicadores de Comercio Exterior

Enero 2003

BANCO CENTRAL DE CHILE

Indicadores de Comercio Exterior

Enero 2003

Publicación editada por el Departamento Publicaciones
de la Gerencia de División Estudios
del Banco Central de Chile

DIRECTOR Y REPRESENTANTE LEGAL
JORGE CARRASCO VÁSQUEZ

Precios

	CHILE	EXTERIOR (*)
Cada ejemplar	$5.500	US$ 25
Suscripción anual	$55.000	US$ 250

(*) Incluye despacho por vía aérea.

La adquisición de ejemplares o de suscripciones de esta publicación debe ser solicitada directamente al Departamento Publicaciones del Banco Central de Chile, Huérfanos 1175, primer piso, o a la casilla postal 967, Santiago - Chile.

El Banco Central de Chile no mantiene convenios de ninguna naturaleza para la representación o comercialización de sus publicaciones con otras empresas o instituciones.

ISSN: 0716-2405

Edición de 600 ejemplares

Impreso en Chile

BANCO CENTRAL DE CHILE
Agustinas 1180, Santiago, Chile
Casilla postal 967, Santiago, Chile
Tel: 56-2-670 2000
Fax: 56-2-670 2231
www.bcentral.cl
bcch@bcentral.cl

El formulario para suscripción se encuentra en la última página de cada ejemplar.
PROHIBIDA SU REPRODUCCIÓN POR CUALQUIER MEDIO.

Contenido

5 INTRODUCCIÓN

7 I EVOLUCIÓN DEL COMERCIO EXTERIOR

19 II ESTUDIOS ESPECIALES

21 Exportación de los principales productos del mar

33 III ESTADÍSTICAS DE COMERCIO EXTERIOR

35 Exportaciones
37 Resumen de las exportaciones de Chile
38 Exportaciones de Chile clasificadas de acuerdo con la CIIU
39 Exportaciones de Chile clasificadas por país de destino
40 Principales países de destino de las exportaciones de Chile
41 Exportaciones de los principales productos clasificados de acuerdo con la CIIU
73 Importaciones
75 Resumen de las importaciones de Chile
76 Importaciones de Chile clasificadas de acuerdo con la CIIU
77 Importaciones de Chile clasificadas por país de origen
78 Principales países de origen de las importaciones de Chile
79 Importaciones de los principales productos ordenadas según clasificación CIIU

141 IV ESTADÍSTICAS ESPECIALES

143 Principales productos exportados por Chile
143 Principales productos importados por Chile
155 Número de exportadores y monto exportado de acuerdo con la CIIU, 1997-2002
157 Intercambio comercial con la Unión Europea
187 Intercambio comercial con Europa Oriental

195 FORMULARIO DE SUSCRIPCIÓN

INTRODUCCIÓN

Las estadísticas sobre exportaciones e importaciones de Chile contenidas en esta publicación han sido extraídas de los siguientes documentos: Declaración de Exportación o Declaración Única de Salida (DUS), Informe de Variación de Valor de la Declaración de Exportación (IVV), Declaración de Ingreso, Solicitud de Traslado a Zona Franca y Solicitud de Reexpedición.

Las estadísticas de exportación se construyen considerando el documento Declaración de Exportación o DUS y el IVV ajustado a la fecha de legalización de la Declaración de Exportación asociada - excluidas las exportaciones de servicios - y se expresan a nivel fob. A estas cifras se incorporan las exportaciones vía zonas francas, y se ajustan los Bienes adquiridos en puerto por medios de transporte.

Las estadísticas de importaciones se construyen considerando las Declaraciones de Ingreso (exceptuando las reimportaciones y los servicios), Solicitud de Traslado a Zona Franca y Solicitud de Reexpedición, y se expresan a nivel cif.

Los precios medios que figuran en esta publicación deben entenderse como referencias, debido a que para su cálculo se utiliza el cuociente entre el monto en dólares y la cantidad física correspondiente. Por esta razón, no se presenta el precio para aquellos productos considerados no homogéneos.

A partir de enero del 2000, los cuadros que se incluyen en esta publicación presentan la información de exportaciones e importaciones ordenada según la Clasificación Internacional Industrial Uniforme (CIIU), revisión 2. Cabe señalar, adicionalmente, que desde enero de 1990 se adoptó el Sistema Armonizado de Designación y Codificación de Mercancías (SADCM) en reemplazo de la Nomenclatura Arancelaria de Bruselas (NAB).

Asimismo, cabe destacar que esta publicación, a partir de enero del 2002, incluye modificaciones producto de los cambios que tuvo el Arancel Aduanero, vigentes a partir del uno de enero de 2002.

I. EVOLUCIÓN DEL COMERCIO EXTERIOR

Evolución del Comercio Exterior

PERÍODO: ENERO 2003

El comercio global de Chile, equivalente a la sumatoria de las exportaciones más las importaciones, alcanzó a US$3.589,0 millones en enero de 2003, lo que significó un aumento de 8,9% respecto de los US$3.296,1 millones registrados en igual mes de 2002. Esta variación se explica por el aumento de US$116,5 millones en las exportaciones y US$176,5 millones en las importaciones, según se puede constatar en las cifras del cuadro 1 que se presentan a continuación:

CUADRO 1

RESUMEN DEL COMERCIO EXTERIOR DE CHILE

(Millones de US$)

Ítem	1999	2000	2001	2002	ENERO 2002	ENERO 2003	% Var. 03/02
1. EXPORTACIONES (fob)	**17.170,1**	**19.205,7**	**18.393,9**	**18.355,6**	**1.718,1**	**1.834,6**	**6,8**
Agricultura, fruticultura, ganadería, silvicultura y pesca extractiva	1.719,2	1.691,2	1.716,7	1.733,1	239,9	187,5	-21,9
Minería	7.074,2	8.346,5	7.511,1	7.319,8	685,2	772,0	12,7
Industria (*)	7.304,0	8.170,0	8.206,7	8.341,6	706,4	788,0	11,6
Otros	0,8	0,7	2,0	0,9	0,1	0,1	6,1
Zona Franca	1.071,8	997,3	957,4	960,2	86,5	87,0	0,6
2. IMPORTACIONES (cif)	**15.805,2**	**18.445,4**	**17.783,5**	**17.168,5**	**1.578,0**	**1.754,4**	**11,2**
Agricultura, fruticultura, ganadería, silvicultura y pesca extractiva	397,7	381,2	332,1	344,9	49,4	46,0	-6,9
Minería	1.525,2	2.418,8	2.209,0	2.114,2	198,3	301,5	52,0
Industria	12.047,4	13.958,2	13.530,8	13.087,5	1.206,8	1.280,6	6,1
Otros	558,4	534,5	606,4	641,9	54,2	51,6	-4,7
Zonas francas	1.276,5	1.152,8	1.105,2	980,0	69,3	74,8	7,9
3. INTERCAMBIO GLOBAL	**32.975,3**	**37.651,1**	**36.177,3**	**35.524,1**	**3.296,1**	**3.589,0**	**8,9**

(*) Incluye "rancho de naves".

EXPORTACIONES

Las exportaciones totalizaron US$1.834,6 millones en enero de 2003 (incluyéndose en este monto aquellas efectuadas por Zona Franca), monto que es 6,8% superior a los US$1.718,1 millones generados en enero de 2002. Este comportamiento derivó de: aumentos en minería por US$86,7 millones; en industria US$81,7; la categoría otros con US$0,0 millones, y zonas francas con US$0,5 millones y una contracción en agricultura, fruticultura, ganadería, silvicultura y pesca extractiva de US$52,5 millones.

La participación de los distintos sectores en los períodos comparados, experimentó las siguientes fluctuaciones:

Sector	ENERO (%) 2002	2003
Agricultura, fruticultura, ganadería, silvicultura y pesca extractiva	14,0	10,2
Minería	39,9	42,1
Industria	41,1	43,0
Otros	0,0	0,0
Zonas Francas	5,0	4,7
Total	**100,0**	**100,0**

Las mercaderías provenientes de la agricultura, fruticultura, ganadería, silvicultura y pesca extractiva, registraron exportaciones por US$187,5 millones en enero de 2003, esto es, 21,9% por debajo de los US$239,9 millones en enero de 2002. Al respecto, cabe señalar que dicha tendencia resultó de las variaciones registradas principalmente en los productos que se detallan a continuación:

Producto	VARIACIÓN Cantidad (%)	Precio fob (%)	Monto fob (%)	(Millones de US$ fob)
Uva	-30	-25	-32,3	
Arándano	-16	-38	-48	-5,0
Nectarín	11	-28	-20	-3,2
Ciruela	10	-24	-17	-2,3
Frambuesa y mora frescas	2	-46	-44	-2,0
Ajo	-16	-22	-35	-1,7
Algas gracilaria, lessonia e iridaea	21	-4	16	0,2
Los demás productos vegetales	56	20	88	0,2
Semilla de plantas herbáceas	5	11	16	0,3
Caballos	-	-	-	0,6
Cebolla	11	24	38	0,7
Miel natural	118	95	326	2,4
Total				**-42,1**

Por su parte, la exportación de productos mineros totalizó US$772,0 millones en enero de 2003, cifra superior en US$86,7 millones a la de enero de 2002, que alcanzó a US$685,2 millones. Lo anterior, debido fundamentalmente a las fluctuaciones de los siguientes productos:

Producto	VARIACIÓN Cantidad (%)	Precio fob (%)	Monto fob (%)	(Millones de US$ fob)
Los demás cobres refinados	-	-	-44	-10,8
Yodo	-32	-4	-35	-7,3
Salitre potásico	-98	-17	-98	-4,9
Carbonato de litio	-58	6	-56	-4,1
Hierro peletizado	-87	-6	-88	-4,1
Plata metálica	-	-	-26	-2,5
Oro metálico	-	-	6	1,5
Cobre para el afino	-	-	17	3,4
Óxido de molibdeno	2	31	34	4,3
Mineral de plata	-	-	-	15,7
Cátodos de cobre refinado	-	-	10	40,3
Concentrado de cobre	-	-	37	55,6
Total				**87,3**

La exportación de productos industriales sumó US$788,0 millones en enero de 2003, lo que significó un aumento de 11,6% (US$81,7 millones) en comparación con los US$706,4 millones correspondientes a enero de 2002. Este resultado se explica en las siguientes cifras de las subagrupaciones del sector:

Subgrupo	Variación (Millones de US$ fob)
Industria alimentaria, bebidas, licores y tabaco	43,1
Industria textil, prendas de vestir y de cuero	-3,5
Forestales y muebles de madera	7,1
Celulosa, papel, cartón, editoriales e imprenta	-26,4
Productos químicos básicos y preparados, petróleo y derivados, caucho y plástico	69,0
Productos de barro, loza y porcelana, vidrio y productos minerales no metálicos	1,0
Industria básica del hierro y del acero e industria básica de metales no ferrosos	10,7
Productos metálicos, maquinaria, equipos, material eléctrico, instrumentos de medida y material de transporte	-18,4
Otras manufacturas	-0,9
Variación global	**81,7**

El comportamiento del sector industrial descrito anteriormente, se vio influido principalmente por las variaciones de los siguientes productos:

Producto	Cantidad (%)	VARIACIÓN Precio fob (%)	Monto fob (%)	(Millones de US$ fob)
Celulosa blanqueada y semiblanqueada de conífera	-31	-1	-32	-17,4
Celulosa cruda de conífera	-61	-4	-62	-7,2
Camionetas	-82	30	-77	-6,4
Jugo en polvo	-44	9	-39	-3,5
Celulosa blanqueada y semiblanqueada distinta de la de conífera	6	-31	-26	-3,5
Manufacturas de galio, hafnio e indio	-78	-3	-79	-3,4
Harina de pescado	35	3	39	7,3
Carne de cerdo fresca, congelada o refrigerada	79	6	89	7,4
Petróleo diésel	841	46	1.277	9,9
Los demás salmones	-44	124	26	13,1
Gasolina para motor de vehículo terrestre	166	85	392	18,0
Alcohol metílico	37	99	172	27,7
Total				**42,0**

IMPORTACIONES

Las importaciones del país alcanzaron a US$1.754,4 millones en enero de 2003 (incluyendo aquellas efectuadas desde zona franca primaria a zona franca de extensión), con un alza de 11,2% en relación con el monto alcanzado en enero de 2002 (US$1.578,0 millones). Lo anterior fue el resultado de alzas de US$103,2 millones en minería; de US$73,8 millones en productos industriales, y de US$5,5 millones en zonas francas, y de bajas de US$3,4 millones en agricultura, fruticultura, ganadería, silvicultura y pesca extractiva y de US$2,6 millones en el rubro "otros".

La participación relativa de los distintos sectores en los períodos comparados, acusó las siguientes fluctuaciones:

Sector	ENERO (%) 2002	2003
Agricultura, fruticultura, ganadería, silvicultura y pesca extractiva	3,1	2,6
Minería	12,6	17,2
Industria	76,5	73,0
Otros	3,4	2,9
Zonas francas	4,4	4,3
Total	**100,0**	**100,0**

La importación de bienes correspondientes al sector agricultura, fruticultura, ganadería, silvicultura y pesca extractiva alcanzó a US$46,0 millones en enero de 2003, esto es, 6,9% por debajo de los US$49,4 millones en enero de 2002, debido a las fluctuaciones registradas por los siguientes productos:

Producto	VARIACIÓN Cantidad (%)	Precio cif (%)	Monto cif (%)	(Millones de US$ cif)
Los demás trigos	232	13	275	4,6
Trigo duro	-	-	-	2,9
Huevas y lechas de pescado	242	10	276	0,7
Caucho y látex natural	4	50	56	0,5
Lenteja	148	29	219	0,4
Sorgo de grano	-70	13	-66	-0,4
Cebada	-100	-	-100	-0,9
Café, sin tostar ni descafeinar	-74	-20	-79	-1,9
Poroto soya	-56	19	-48	-3,1
Los demás maíces	-31	6	-26	-7,9
Total				**-5,1**

Los productos mineros importados alcanzaron a US$301,5 millones en enero de 2003, cifra superior en US$103,2 millones (52,0%) a los US$198,3 millones correspondientes a enero de 2002, debido a las variaciones registradas por los siguientes productos:

Producto	VARIACIÓN Cantidad (%)	Precio cif (%)	Monto cif (%)	(Millones de US$ cif)
Petróleo crudo	-5	78	69	97,8
Gas natural en estado gaseoso	17	-2	15	5,4
Concentrado sin tostar de molibdeno	81	36	146	3,2
Caolín	91	32	151	0,4
Las demás hullas, incluso pulverizadas, pero sin aglomerar	-100	-	-100	-1,3
Hulla bituminosa	-7	-11	-17	-2,8
Total				**102,6**

La importación de bienes industriales llegó a US$1.280,6 millones en enero de 2003, lo que implicó un alza de 6,1% en relación con los US$1.206,8 millones correspondientes a igual mes de 2002, que se explica por las variaciones experimentadas en los siguientes subgrupos:

Subgrupo	Variación (Millones de US$ cif)
Industria alimentaria, bebidas, licores y tabaco	17,4
Industria textil, prendas de vestir y de cuero	-0,7
Forestales y muebles de madera	3,5
Celulosa, papel, cartón, editoriales e imprenta	-0,4
Productos químicos básicos y preparados, petróleo y derivados, caucho y plástico	41,6
Productos de barro, loza y porcelana, vidrio y productos minerales no metálicos	5,2
Industria básica del hierro y del acero e industria básica de metales no ferrosos	3,2
Productos metálicos, maquinaria, equipos, material eléctrico, instrumentos de medida y material de transporte	1,8
Otras manufacturas	2,1
Variación global	**73,8**

Durante enero de 2003, el comportamiento de las importaciones del sector industrial se vio afectado principalmente por las variaciones de los siguientes productos:

Producto	VARIACIÓN Cantidad (%)	Precio cif (%)	Monto cif (%)	(Millones de US$ cif)
Automóviles	66	-6	55	22,3
Gas oil y diésel oil (petróleo diésel)	123	18	162	13,3
Automotores para vías férreas y tranvías	-	-	-	9,9
Grasa y aceite de pescado (excepto hígado)	+	77	+	5,9
Camionetas	14	23	41	5,5
Planchas de acero sin alear laminadas en caliente	60	14	82	5,5
Mezcla bituminosa de asfalto, de betún natural	+	-86	+	4,8
Gasolina para motor de vehículo terrestre	29	14	47	4,1
Carne de bovino deshuesada, fresca o refrigerada	61	-10	44	4,0
Las demás máquinas para la industria metalmecánica	421	-97	-86	-4,8
Los demás intercambiadores de calor	55	-93	-88	-5,1
Máquinas y aparatos para trabajar el caucho y el plástico	207	-92	-75	-5,8
Máquinas con función propia sin glosa específica	130	-91	-80	-8,1
Aparatos emisores con aparato receptor incorporado	-42	20	-31	-10,1
Total				**41,4**

(+) Variación superior a 1.000%.

INTERCAMBIO GLOBAL Y COMERCIAL DE CHILE

El cuadro 2 presenta el intercambio global efectuado con los principales socios comerciales de Chile, figurando en los primeros diez lugares durante enero de 2003: Estados Unidos (17,7%), Argentina (11,0%), China (7,6%), Japón (7,5%), Brasil (6,9%), Corea del Sur (4,1%) Italia (3,7%), Francia (3,5%), México (3,3%) y Alemania (3,3%).

El saldo total del intercambio comercial de Chile, esto es, el valor fob de las exportaciones menos las importaciones en términos cif, como se detalla en el cuadro 3, fue positivo en US$80,1 millones en enero de 2003, lo que significó una caída de 42,8% frente a los US$140,1 millones registrados en enero de 2002. El superávit con Asia alcanzó a US$239,5 millones, destacando en este continente el superávit de US$152,7 millones logrado con Japón.

Con la Unión Europea, el saldo también fue favorable en US$156,2 millones, sobresaliendo, en este caso, los saldos positivos obtenidos con Italia (US$67,6 millones); los Países Bajos (US$45,5 millones) y el Reino Unido (US$32,1 millones).

Mientras que con Estados Unidos, el intercambio comercial arrojó un superávit de US$145,7 millones, con Aladi el saldo fue negativo (US$406,2 millones), incidiendo en ello los déficit obtenidos con Argentina (US$356,6 millones) y Brasil (US$118,9 millones), si bien es del caso destacar también los saldos positivos logrados con México, US$51,3 millones; con Perú, US$209,3 millones, y Ecuador, US$20,48 millones. Cabe agregar que en el saldo negativo con Argentina inciden en gran medida las importaciones de petróleo crudo y de gas natural, fuentes energéticas que en enero de 2003 involucraron montos de US$155,1 millones y US$40,3 millones, respectivamente.

CUADRO 3

SALDOS DEL INTERCAMBIO CON PAÍSES Y ZONAS SELECCIONADOS (*)

(Millones de US$)

Zona/País	1999	2000	2001	2002	ENERO 2002	ENERO 2003
América	-1.236,2	-2.470,0	-1.765,1	-1.575,1	-19,5	-243,1
Asociación Latinoamericana de Integración (Aladi)	-1.246,6	-2.203,5	-2.355,0	-2.834,0	-274,3	-406,2
Mercado Común del Sur (Mercosur)	-1.585,8	-2.664,7	-3.235,2	-3.881,0	-360,7	-483,4
Argentina	-1.316,6	-2.260,9	-2.528,2	-2.860,9	-269,4	-356,6
Brasil	-270,4	-385,3	-668,4	-939,3	-82,2	-118,9
Tratado de Libre Comercio con América del Norte (Nafta)	-56,3	-182,0	674,2	1.455,9	279,2	191,6
Estados Unidos	106,4	-112,9	549,9	1.085,0	240,3	145,7
Asia	2.332,6	2.683,9	1.715,3	2.328,7	122,1	239,5
Japón	1.720,2	1.832,7	1.583,5	1.405,5	122,0	152,7
Europa	1.296,2	1.669,3	1.516,0	1.203,7	64,1	156,2
Unión Europea (UE)	1.365,1	1.642,6	1.461,5	1.225,9	75,4	158,7
Otros Zona/País	-1.027,7	-1.123,0	-855,8	-770,3	-26,5	-72,5
TOTAL SALDO DEL INTERCAMBIO	**1.364,9**	**760,2**	**610,4**	**1.187,1**	**140,1**	**80,1**

(*) Exportaciones (fob) menos importaciones (cif).

EXPORTACIONES DE CHILE CLASIFICADAS DE ACUERDO CON LA CIIU

(Participación porcentual por agrupación)

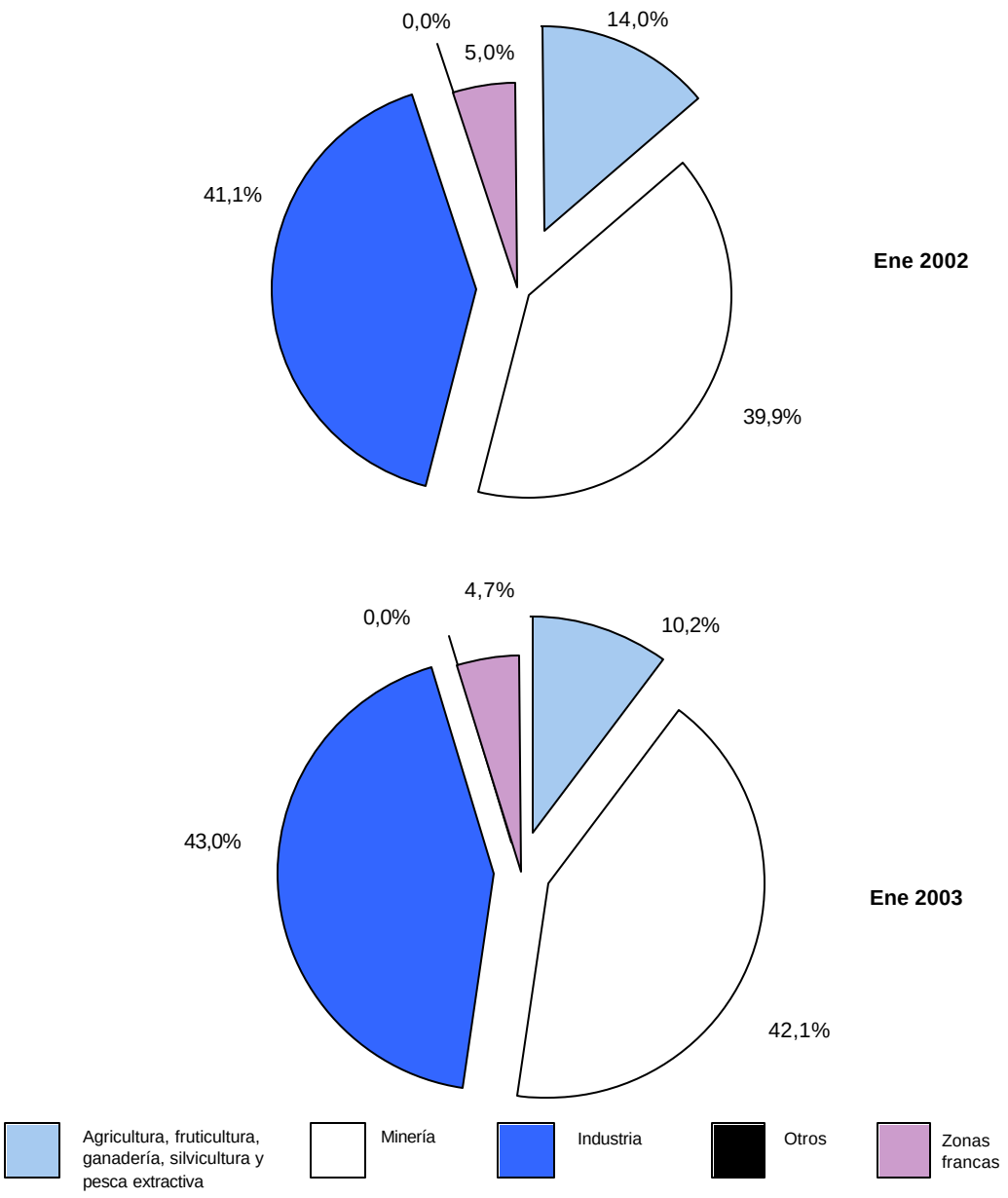

CLASIFICACIÓN ECONÓMICA DE LAS IMPORTACIONES DE CHILE

(Participación porcentual por agrupación)

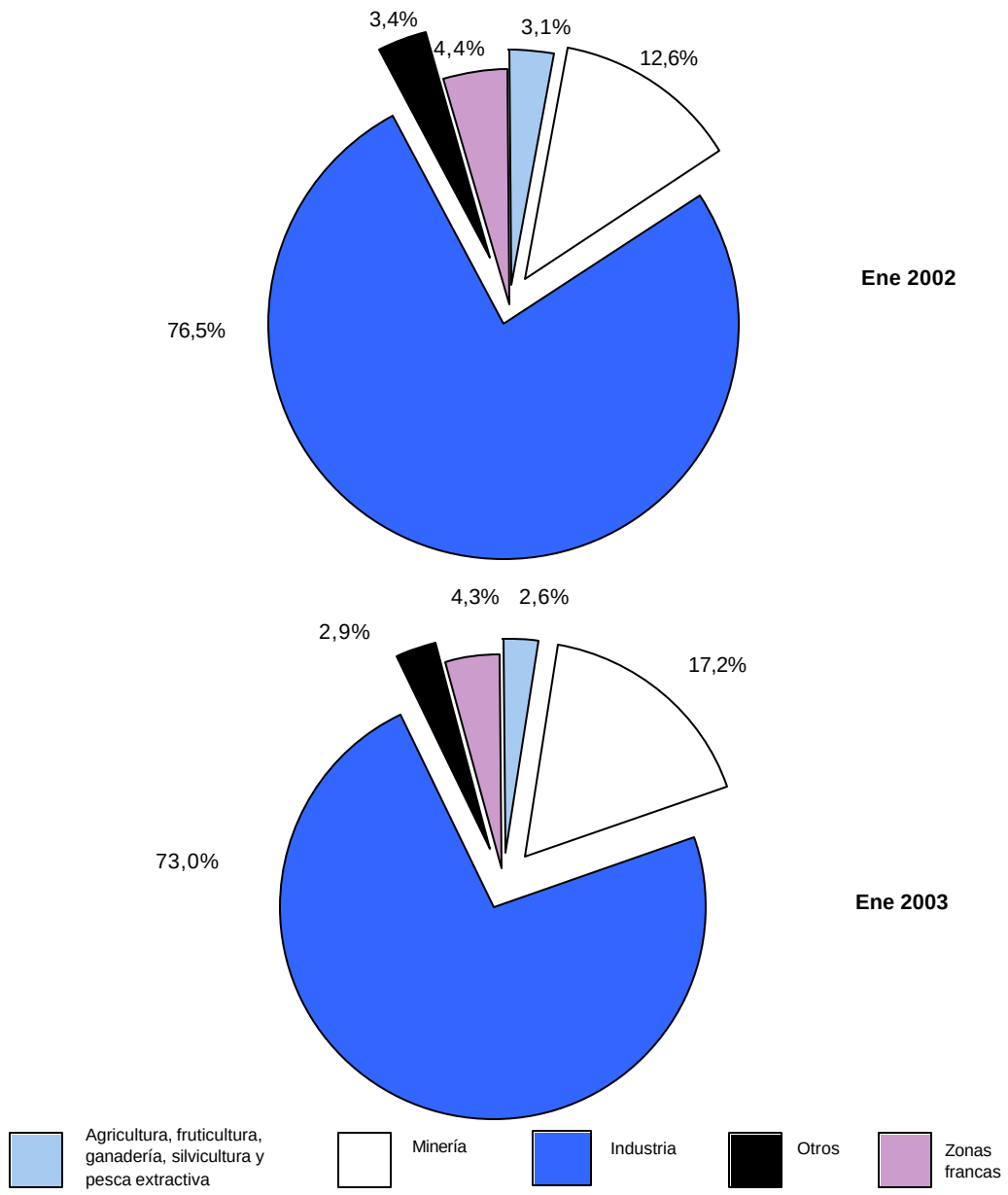

II ESTUDIOS ESPECIALES

Exportación de los Principales Productos del Mar

El siguiente análisis tiene como objetivo mostrar el comportamiento de los principales productos del mar[1] exportados por Chile, en el período 1999–enero 2003.

Importancia del Sector

Los productos del mar han tenido una participación destacada en las exportaciones totales del país durante el cuatrienio 1999-2002, alcanzando montos que bordean los US$2.000 millones en 2002. En efecto, en dicho período, los productos del mar aportan en promedio, casi 11% del total de las exportaciones. En enero de 2003 incrementan su participación a 13%, con un alza de US$41 millones[2] en 12 meses.

El subsector más relevante en el cuatrienio 1999-2002, entre los productos del mar es el pescado, con una participación promedio de 70%, seguido de harina de pescado con 15% y moluscos y crustáceos con 11%, ranking que se mantiene en el primer mes del año 2003 con participaciones de 79%, 12% y 7% respectivamente, como se observa en el cuadro 1.

CUADRO 1

EXPORTACIÓN DE LOS PRINCIPALES PRODUCTOS DEL MAR, 1999 - ENERO 2003 (*)
(Millones de US$ fob)

Producto	1999	2000	2001	2002	CUATRIENIO Participación Prom. (%)	CUATRIENIO Crecimiento Prom. (%)	ENERO 2002	ENERO 2003	ENERO Participación en 2003 (%)	ENERO Variación 03/02 (%)
Pescado	1.226,7	1.350,0	1.333,7	1.356,2	70,4	3,5	142,4	175,7	78,7	23,4
Harina de pescado	279,9	232,5	254,5	321,9	14,5	6,3	18,6	25,9	11,6	39,3
Moluscos y crustáceos	212,9	215,3	198,8	213,7	11,2	0,3	14,8	15,7	7,0	6,1
Otros	78,4	72,3	64,1	73,2	3,8	-1,6	6,8	5,9	2,6	-14,0
Total	**1.798,0**	**1.870,1**	**1.851,1**	**1.965,0**	**100,0**	**3,1**	**182,6**	**223,2**	**100,0**	**22,2**
Participación en el total de las exportaciones (%)	**11,1**	**10,1**	**10,5**	**11,0**			**11,0**	**12,6**		

(*) Ordenados de acuerdo con el monto exportado en el año 2002.
Fuente: Declaraciones de exportación con IVV ajustados a la fecha de la declaración de la exportación asociada.

[1] Se clasifican dentro del arancel aduanero en los capítulos 3, 12, 13, 15, 16 y 23.
[2] Los valores de exportación se expresan en dólares fob.

Evolución del Sector

En el cuatrienio 1999-2002, la exportación de los principales productos del mar ha crecido sistemáticamente desde alrededor de US$1.800 millones a casi US$2.000 millones, con un incremento promedio anual de 3,1%. Destacan los retornos generados por el pescado que han fluctuado alrededor de los US$1.250 millones.

Los envíos del sector productos del mar, aumentaron US$167 millones el año 2002, respecto de 1999. Destaca en este cuatrienio el crecimiento promedio, registrado por los subsectores pescado (3,5%) y harina de pescado (6,3%).

Los embarques de productos del mar mostraron un crecimiento sostenido en el trienio 1999-2002, con una leve baja, de 1,1%, en el año 2001, respecto del 2000. Similar evolución se observa en los subsectores: pescado, y moluscos y crustáceos.

La harina de pescado, en tanto, presenta una importante recuperación en el período, la que responde, entre otros factores, a una evolución positiva del precio.

El subsector en que se agrupan los demás productos del mar ("otros productos") presenta un comportamiento diferente, ya que cae entre 1999 y 2002, en 1,6% promedio simple anual, situación que se agudiza en enero de 2003, al registrar una caída de 14% respecto de enero del año anterior.

A continuación se analizan en detalle los principales subsectores de productos del mar exportados y los productos más destacados al interior de cada subsector.

GRÁFICO

PARTICIPACIÓN DE LOS PRINCIPALES PRODUCTOS DEL MAR EXPORTADOS EN 2002
(Porcentaje)

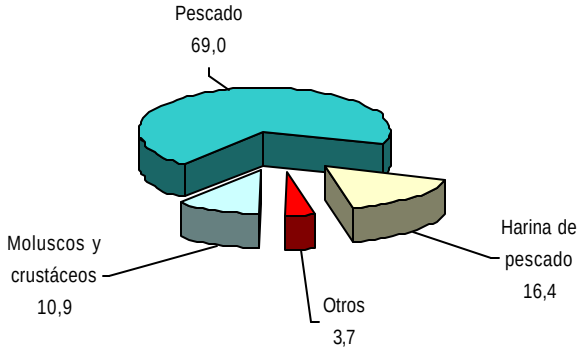

Evolución de las Exportaciones de Pescado

El subsector pescado es el más relevante representando cerca de 70% del total de los productos del mar exportados en el período estudiado. Este subsector incluye la exportación de pescado en sus distintas formas: fresco o refrigerado, congelado, en conserva, salado y ahumado. Las especies más destacadas son: salmón, con una participación promedio en los últimos cuatro años de 57,1%, trucha con 15,4%, merluza con 10,9%, jurel con 5,7% y mero con 5,3%. En conjunto reúnen 94,4% del total exportado por el subsector y el ítem "los demás" que comprende el resto de los pescados[3], registró una participación promedio en el cuatrienio de 5,6%.

Los retornos del subsector pescado alcanzaron a US$1.356,2 millones el año 2002, monto superior en US$129,5 millones, respecto de los US$1.226,7 millones embarcados en 1999, lo que significa un crecimiento promedio anual de 3,5%.

En enero de 2003, la exportación de este subsector se incrementó en 23,4%, destacando los crecimientos de trucha (41,2%), mero (38,4%), salmón (24,1%) y merluza (13,4%). Los envíos del grupo los demás pescados, en tanto, caen 10,8% en el mismo mes, en comparación con el mismo lapso del año precedente, como se indica en el cuadro 2.

[3] Incluye principalmente congrio congelado, reineta y albacora frescas, sardina, caballa, tiburón, pejerrey y corvina.

CUADRO 2	EVOLUCIÓN DE LA EXPORTACIÓN DEL SUBSECTOR PESCADO, POR PRODUCTO, 1999 - ENERO 2003 (1) (Millones de US$ fob)									
Producto	1999	2000	2001	2002	CUATRIENIO Participación Prom. (%)	CUATRIENIO Crecimiento Prom. (%)	ENERO 2002	ENERO 2003	ENERO Participación en 2003 (%)	ENERO Variación 03/02 (%)
Fresco o refrigerado, congelado, en conserva, salado y ahumado	**1.158,0**	**1.283,1**	**1.255,4**	**1.273,1**	**94,4**	**3,4**	**135,6**	**169,6**	**96,6**	**25,1**
Salmón	659,9	776,2	765,8	803,1	57,1	7,1	99,7	123,7	70,4	24,1
Trucha	189,4	213,6	206,9	202,0	15,4	2,4	17,2	24,3	13,9	41,2
Merluza	141,8	141,8	150,9	139,1	10,9	-0,5	8,6	9,7	5,5	13,4
Jurel	62,1	75,8	77,5	83,8	5,7	10,8	5,6	5,6	3,2	0,1
Mero	104,7	75,6	54,3	45,1	5,3	-24,3	4,5	6,3	3,6	38,4
Los demás	**68,7**	**66,9**	**78,2**	**83,1**	**5,6**	**6,9**	**6,8**	**6,0**	**3,4**	**-10,8**
Fresco, refrigerado o congelado (2)	34,3	43,5	46,3	57,1	3,4	18,9	5,7	5,1	2,9	-9,2
En conserva	28,5	18,0	24,7	20,5	1,7	-5,5	0,4	0,4	0,2	-5,1
Salado o ahumado	5,9	5,4	7,2	5,5	0,5	0,4	0,7	0,5	0,3	-28,5
Total	**1.226,7**	**1.350,0**	**1.333,7**	**1.356,2**	**100,0**	**3,5**	**142,4**	**175,7**	**100,0**	**23,4**

(1) Ordenados de acuerdo con el monto exportado en el año 2002.
(2) Incluye principalmente, congrio congelado, reineta y albacora frescas, sardina, caballa, tiburón, corvina y pejerrey.
Fuente: Declaraciones de exportación con IVV ajustados a la fecha de la declaración de la exportación asociada.

Salmón

El salmón es el principal producto del mar exportado por el país, con una participación de 40,2% sobre el total exportado en el sector durante el cuatrienio 1999-2002. En este período, los embarques de salmón crecen en promedio 7,1%, aunque experimentaron una caída en 2001 y retomaron el crecimiento en 2002.

En el rubro salmón predomina el congelado con una participación promedio en el cuatrienio de 53,8%, sobre el total exportado. Sobresalen en este grupo, los envíos de salmón congelado entero del Pacífico[4], con una presencia promedio de 31%, la que se redujo en el período por una caída de 10,6% lo que hace que en 2002 no sea el producto con mayor relevancia; viene luego el filete de salmón del Atlántico y Pacífico, con una participación de 14,9% y una variación positiva de 25,4%. Le siguen en importancia las exportaciones de salmón fresco o refrigerado, con una participación de 41,6%, donde los envíos de filete fresco o refrigerado son el producto más importante de este ítem, con una participación promedio en el cuatrienio 1999-2002 de 35,5%, y un aumento de 13,5%; el salmón fresco o refrigerado entero se mantiene aproximadamente en el mismo nivel en los últimos cuatro años y participa con 5,5%.

Por otra parte, los demás salmones participan con 5,3%, en el cuatrienio 1999-2002 y un crecimiento de 6,3%. Destaca el salmón ahumado con una variación positiva de 22,1%.

Al analizar el comportamiento del primer mes del año 2003, se observa un alza de 24,1%, en la exportación de salmón (equivalente a US$24 millones), respecto de igual lapso del año 2002. Este crecimiento responde a la recuperación del precio internacional del producto, después de la crisis que por exceso de oferta de los países productores se produjo en el 2002[5].

En enero de 2003, crece la exportación de salmón congelado (29,4%), alcanzando a US$86,8 millones, destacan las alzas del salmón entero del Pacífico y del filete de salmón del Atlántico y del Pacífico cuyos envíos se elevan 30,1% y 43%, respectivamente. El salmón fresco o refrigerado crece 17,6%, influyendo fundamentalmente el crecimiento del filete con 21,9%.

Los demás salmones, sin embargo, muestran una caída de 6,1%, en el primer mes de 2003, como se detalla en el cuadro 3.

[4] Incluye principalmente salmón descabezado y eviscerado (HG).
[5] Fuente: Asociación de la Industria del Salmón de Chile (A.G.), "Salmonoticias" (Enero-febrero 2002); Salmoneras aumentan el valor de exportaciones, El Mercurio 22 de noviembre de 2002.

CUADRO 3 — EVOLUCIÓN DE LA EXPORTACIÓN DE SALMÓN, POR PRODUCTO, 1999 - ENERO 2003 (1)

(Millones de US$ fob)

Producto	1999	2000	2001	2002	CUATRIENIO Participación Prom. (%)	CUATRIENIO Crecimiento Prom. (%)	ENERO 2002	ENERO 2003	ENERO Participación en 2003 (%)	ENERO Variación 03/02 (%)
Congelado	**374,0**	**409,4**	**411,1**	**421,6**	**53,8**	**4,1**	**67,1**	**86,8**	**70,1**	**29,4**
Entero del Pacífico (2)	273,4	248,3	215,5	195,5	31,0	-10,6	46,2	60,2	48,6	30,1
Filete (Atlántico y Pacífico)	72,2	104,7	130,6	138,8	14,9	25,4	11,5	16,5	13,3	43,0
Trozado (Pacífico y Atlántico)	19,8	30,6	40,1	58,3	5,0	43,6	6,2	7,9	6,4	27,8
Entero del Atlántico (2)	8,6	25,8	25,0	29,0	2,9	71,2	3,1	2,3	1,8	-27,3
Fresco o refrigerado	**249,0**	**326,7**	**317,3**	**337,8**	**41,0**	**11,6**	**26,7**	**31,3**	**25,3**	**17,6**
Filete	211,5	279,3	273,8	302,1	35,5	13,5	23,3	28,4	23,0	21,9
Entero (2)	37,5	47,5	43,5	35,7	5,5	0,0	3,3	2,9	2,3	-12,7
Los demás	**36,9**	**40,0**	**37,4**	**43,7**	**5,3**	**6,3**	**6,0**	**5,6**	**4,5**	**-6,1**
Salado sin secar	15,7	12,5	11,7	14,6	1,8	-0,6	3,4	2,2	1,8	-33,9
Ahumado	6,1	7,2	8,3	11,1	1,1	22,1	1,2	1,2	1,0	0,4
En conserva	7,8	8,5	7,0	6,4	1,0	-5,7	0,5	1,4	1,1	197,2
Filete, seco y salado	3,3	6,0	4,2	5,6	0,6	0,0	0,5	0,7	0,5	29,3
Los demás	3,9	5,8	6,1	5,9	0,7	16,7	0,4	0,1	0,1	-76,8
Total	**659,9**	**776,2**	**765,8**	**803,1**	**100,0**	**7,1**	**99,7**	**123,7**	**100,0**	**24,1**

(1) Ordenados de acuerdo con el monto exportado en el año 2002.
(2) Incluye salmón entero, descabezado y eviscerado (HG).
Fuente: Declaraciones de exportación con IVV ajustados a la fecha de la declaración de la exportación asociada.

En el cuatrienio 1999-2002, los destinos de la exportación de salmón se concentran en dos países: Estados Unidos (con participación promedio de 45,9%) y Japón (37,0%). Aunque en enero de 2002 y 2003 se observa una distribución diferente, con Japón como principal destino, esta situación se revierte en las cifras de los doce meses de 2002.

En enero de 2003, se observa una variación positiva de 24,1%, respecto de igual período del año anterior, como se aprecia en el cuadro 4.

CUADRO 4 — PRINCIPALES PAÍSES DE DESTINO DE LA EXPORTACIÓN DE SALMÓN, 1999 - ENERO 2003 (*)

(Millones de US$ fob)

País	1999	2000	2001	2002	CUATRIENIO Participación Prom. (%)	CUATRIENIO Crecimiento Prom. (%)	ENERO 2002	ENERO 2003	ENERO Participación en 2003 (%)	ENERO Variación 03/02 (%)
Estados Unidos	266,5	357,2	351,1	405,7	45,9	16,0	32,6	41,3	33,4	26,6
Japón	308,7	285,2	263,5	254,1	37,0	-6,3	52,0	66,1	53,4	27,1
Brasil	19,7	26,8	25,2	26,7	3,3	11,9	2,7	2,4	2,0	-8,9
Francia	8,6	16,9	19,9	16,3	2,1	32,2	1,7	2,4	1,9	39,1
Alemania	7,1	14,6	23,1	14,0	2,0	41,9	1,3	0,7	0,6	-41,2
Canadá	5,0	6,6	6,7	10,2	0,9	28,9	1,1	0,4	0,4	-59,2
México	5,1	9,6	8,7	9,8	1,1	30,4	0,6	0,7	0,6	34,0
Holanda	5,2	8,6	4,8	7,1	0,9	22,9	1,0	0,3	0,2	-70,6
Reino Unido	7,5	9,9	8,3	6,6	1,1	-1,4	0,5	0,7	0,6	34,6
Taiwán	0,6	5,7	4,4	5,8	0,5	282,4	0,6	0,6	0,5	-11,2
Otros	26,0	35,2	50,1	46,8	5,3	23,8	5,6	8,0	6,5	43,2
Total	**659,9**	**776,2**	**765,9**	**803,0**	**100,0**	**7,0**	**99,7**	**123,7**	**100,0**	**24,1**

(*) Ordenados de acuerdo con el monto exportado en el año 2002.
Fuente: Declaraciones de exportación con IVV ajustados a la fecha de la declaración de la exportación asociada.

Trucha

La trucha es la segunda especie en importancia exportada por el país, con una participación de 10,8% sobre el total exportado en el sector, en el cuatrienio 1999-2002. Los embarques de trucha experimentaron un comportamiento variable en los cuatro años analizados, alcanzando el 2002 a US$202 millones, contra los US$189 millones de 1999, con un monto promedio de US$203 millones, y un crecimiento promedio de 2,4%.

Respecto de las exportaciones de trucha, sobresale la congelada con una participación promedio en el cuatrienio de 91,6%, sobre el total exportado de esta especie, destacan los envíos de trucha congelada entera, con una presencia promedio de 60,3% y un decrecimiento promedio de 7,4%; le sigue el filete de trucha, con una participación de 26,9% y una variación positiva de 17,2%. Se ubica luego la agrupación trucha fresca o refrigerada, ahumada y las demás (8,4%), destacando la trucha ahumada, con una participación de 6,1%.

En enero de 2003, se observa un crecimiento de 41,2%, equivalente a US$7 millones, en la exportación de trucha, respecto de igual lapso de 2002, incremento que se debe atribuir a la trucha congelada. Por otra parte, como se consigna en el cuadro 5, la agrupación trucha fresca o refrigerada, aunque de menor importancia, aumenta casi 60%, fundamentalmente gracias al incremento de trucha ahumada.

CUADRO 5

EVOLUCIÓN DE LA EXPORTACIÓN DE TRUCHA, POR PRODUCTO, 1999 - ENERO 2003 (1)
(Millones de US$ fob)

Producto	1999	2000	2001	2002	CUATRIENIO Participación Prom. (%)	CUATRIENIO Crecimiento Prom. (%)	ENERO 2002	ENERO 2003	ENERO Participación en 2003 (%)	ENERO Variación 03/02 (%)
Congelada	**179,2**	**196,8**	**190,1**	**177,4**	**91,6**	**-0,1**	**15,9**	**22,1**	**90,9**	**39,6**
Entera (2)	132,2	132,9	119,9	104,4	60,3	-7,4	9,4	15,8	64,8	68,6
Filete	39,6	54,5	61,7	62,2	26,9	17,2	5,7	5,7	23,3	0,3
Trozada y las demás	7,4	9,4	8,5	10,8	4,4	15,0	0,8	0,7	2,8	-18,4
Fresca o refrigerada, ahumada y las demás	**10,2**	**16,8**	**16,8**	**24,6**	**8,4**	**36,9**	**1,4**	**2,2**	**9,1**	**58,6**
Ahumada	7,0	12,6	11,8	18,1	6,1	41,8	0,8	2,0	8,1	151,4
Filete	2,1	3,8	3,3	6,2	1,9	51,6	0,5	0,2	1,0	-47,0
Entera (2)	0,1	0,1	0,1	0,2	0,1	41,5	0,1	0,0	0,0	-100,0
Las demás	1,0	0,3	1,6	0,2	0,4	74,6	0,0	0,0	0,0	-89,3
Total	**189,4**	**213,6**	**206,9**	**202,0**	**100,0**	**2,4**	**17,2**	**24,3**	**100,0**	**41,2**

(1) Ordenados de acuerdo con el monto exportado en el año 2002.
(2) Incluye pescado entero y descabezado y eviscerado («HG»).
Fuente: Declaraciones de exportación con IVV ajustados a la fecha de la declaración de la exportación asociada.

El principal comprador de trucha es Japón, con un monto promedio adquirido para el cuatrienio 1999-2002 de US$185 millones, lo que representa 91,3 % de la trucha exportada nacional. Los envíos a ese país caen en el período analizado; sin embargo, en el primer mes de 2003, se observa un crecimiento de 52,3% de los embarques de este producto hacia dicho país, como se indica en el cuadro 6.

CUADRO 6	PRINCIPALES PAÍSES DE DESTINO DE LA EXPORTACIÓN DE TRUCHA, 1999 - ENERO 2003 (*) (Millones de US$ fob)										
					CUATRIENIO		ENERO				
País	1999	2000	2001	2002	Participación Prom. (%)	Crecimiento Prom. (%)	2002	2003	Participación en 2003 (%)	Variación 03/02 (%)
Japón	180,3	199,6	186,1	175,4	91,3	-0,6	14,8	22,5	92,6	52,3
Estados Unidos	3,1	6,1	6,6	10,3	3,2	54,4	0,6	0,6	2,5	4,9
Tailandia	2,2	1,7	7,2	8,3	2,4	104,6	0,9	0,7	2,9	-23,0
China	0,4	0,5	2,0	2,0	0,6	118,6	0,5	0,0	0,0	-100,0
Canadá	0,5	1,0	0,6	1,6	0,5	72,2	0,1	0,1	0,6	-4,7
Brasil	0,8	0,6	0,6	0,8	0,3	4,5	0,0	0,1	0,6	278,4
Otros	2,2	4,1	3,8	3,6	1,7	24,4	0,3	0,2	0,9	-34,6
Total	**189,4**	**213,6**	**206,9**	**202,0**	**100,0**	**2,4**	**17,3**	**24,3**	**100,0**	**-27,4**

(*) Ordenados de acuerdo con el monto exportado en el año 2002.
Fuente: Declaraciones de exportación con IVV ajustados a la fecha de la declaración de la exportación asociada.

Merluza

La merluza constituye la tercera en importancia entre las especies de pescado exportadas por el país, con una participación de 7,7% sobre el total despachado al exterior en el sector durante el cuatrienio 1999-2002, registrando un monto promedio de US$143 millones, con una leve caída de 0,5% .

Como se observa en el cuadro 7, los mayores retornos en el cuatrienio 1999-2002 los generó la merluza congelada con una gravitación promedio de 55%, destacando el filete congelado (con 37% y una caída en el período de 1,2%). Luego se ubicó la merluza fresca, con una presencia de 24,1%, liderando los envíos la merluza fresca entera (con una participación 22,1% y un decrecimiento promedio de 6,1%).

En el primer mes de 2003, los retornos de merluza alcanzaron casi a US$10 millones, con un crecimiento de 13,4% respecto del mismo período de 2002. En enero de 2003, la merluza congelada mantiene la supremacía, con una participación de casi 50% y una variación positiva de 43,6%; la merluza fresca, en cambio, cae significativamente 23,3%, respecto de igual período del año precedente.

CUADRO 7	EVOLUCIÓN DE LA EXPORTACIÓN DE MERLUZA, POR PRODUCTO, 1999 - ENERO 2003 (1) (Millones de US$ fob)									
					CUATRIENIO		ENERO			
Producto	1999	2000	2001	2002	Participación Prom. (%)	Crecimiento Prom. (%)	2002	2003	Participación en 2003 (%)	Variación 03/02 (%)
Congelada	**81,7**	**76,4**	**81,7**	**77,9**	**55,4**	**-1,4**	**3,3**	**4,7**	**48,4**	**43,6**
Filete	55,2	48,4	57,1	51,7	37,0	-1,2	2,7	4,0	41,5	49,3
Entera (2)	26,5	28,0	24,6	26,2	18,4	0,0	0,6	0,7	6,9	16,8
Fresca	**37,8**	**34,5**	**34,5**	**31,7**	**24,1**	**-5,6**	**4,3**	**3,3**	**33,9**	**-23,3**
Entera (2)	34,7	31,5	31,7	28,7	22,1	-6,1	4,0	3,0	30,5	-25,6
Filete	3,1	3,0	2,8	3,0	2,1	-0,1	0,3	0,3	3,4	6,1
Las demás (3)	**22,3**	**31,0**	**34,6**	**29,5**	**20,5**	**11,9**	**1,0**	**1,7**	**17,7**	**71,3**
Total	**141,8**	**141,9**	**150,8**	**139,1**	**100,0**	**-0,5**	**8,6**	**9,7**	**100,0**	**13,4**

(1) Ordenados de acuerdo con el monto exportado en el año 2002.
(2) Incluye pescado entero y, descabezado y eviscerado (HG).
(3) Incluye principalmente, filete y *surimi* de merluza común, merluza de cola, trozos y cocochas.
Fuente: Declaraciones de exportación con IVV ajustados a la fecha de la declaración de la exportación asociada.

En el cuatrienio 1999-2002, según se indica en el cuadro 8, el principal destino de los embarques de merluza fue España, con una participación promedio de 41,5%. Los envíos a ese país alcanzaron a US$55 millones en 2002, seguido de Estados Unidos (con US$22 millones) y Alemania (con US$16 millones), países que, en conjunto, concentran en promedio, casi 70% de las exportación nacional de merluza.

En enero de 2003, a los tres países mencionados, se agrega Australia con casi 14% de las adquisiciones, manteniendo España el primer lugar.

CUADRO 8 **PRINCIPALES PAÍSES DE DESTINO DE LA EXPORTACIÓN DE MERLUZA, 1999 - ENERO 2003 (*)**
(Millones de US$ fob)

País	1999	2000	2001	2002	CUATRIENIO Participación Prom. (%)	CUATRIENIO Crecimiento Prom. (%)	ENERO 2002	ENERO 2003	ENERO Participación en 2003 (%)	ENERO Variación 03/02 (%)
España	62,1	60,2	60,8	54,9	41,5	-3,9	4,6	3,5	36,6	-22,7
Estados Unidos	24,6	22,7	26,8	21,5	16,7	-3,2	1,0	1,1	11,6	16,1
Alemania	17,6	13,3	16,5	16,2	11,1	-0,9	0,3	1,8	18,4	415,7
Australia	11,1	8,6	9,7	8,6	6,6	-7,2	0,8	1,3	13,6	71,0
Reino Unido	6,8	4,3	2,3	6,6	3,5	35,1	0,1	0,1	0,7	-30,9
Japón	5,1	5,4	7,0	6,1	4,1	7,4	0,4	0,7	7,1	81,4
Francia	2,1	5,4	4,7	6,0	3,2	56,3	0,2	0,1	1,5	-28,4
Italia	2,6	3,7	5,5	5,1	3,0	28,6	0,2	0,3	2,8	52,0
Venezuela	1,7	2,4	5,7	4,2	2,4	52,1	0,5	0,0	0,0	-100,0
Colombia	2,6	2,2	1,6	1,7	1,4	-12,8	0,1	0,3	2,8	237,3
Otros	5,4	13,5	10,2	8,2	6,5	35,9	0,5	0,5	4,8	1,6
Total	**141,8**	**141,8**	**150,9**	**139,1**	**100,0**	**-0,5**	**8,6**	**9,7**	**100,0**	**13,4**

(*) Ordenados de acuerdo con el monto exportado en el año 2002.
Fuente: Declaraciones de exportación con IVV ajustados a la fecha de la declaración de la exportación asociada.

Mero

En el período 1999-2002, como lo consigna el cuadro 9, los embarques de mero[6] participaron con 3,7% promedio, sobre el total exportado de los principales productos del mar. Los envíos de este producto cayeron 24,3%, en el período. En los embarques de este producto, destaca el mero congelado, con una presencia de 68% en los cuatro años analizados y un decrecimiento de 27%; el mero fresco, por su parte, si bien registra una menor presencia (26%), presenta un decrecimiento solo de 11%. Por otro lado, las mayores caídas de las exportaciones de mero se presentan en el mercado japonés.

Los despachos en enero de 2003 alcanzaron un valor de US$6,3 millones con una recuperación de 38% en comparación con igual lapso del 2002. Los retornos del mero congelado son los que más se recuperan. Sin embargo, caen los envíos de mero fresco 35%, y baja la importancia del mero fresco entero a 12%.

CUADRO 9 **EVOLUCIÓN DE LA EXPORTACIÓN DE MERO, POR PRODUCTO, 1999 - ENERO 2003 (1)**
(Millones de US$ fob)

Producto	1999	2000	2001	2002	CUATRIENIO Participación Prom. (%)	CUATRIENIO Crecimiento Prom. (%)	ENERO 2002	ENERO 2003	ENERO Participación en 2003 (%)	ENERO Variación 03/02 (%)
Congelado	**77,0**	**47,7**	**36,1**	**29,1**	**67,9**	**-27,2**	**3,1**	**4,9**	**77,6**	**58,4**
Entero (2)	19,2	16,3	18,2	13,8	24,1	-9,2	0,9	1,6	25,9	90,6
Filete	57,8	31,4	17,9	15,4	43,8	-34,2	2,2	3,2	51,7	46,0
Fresco	**20,3**	**22,9**	**15,8**	**13,3**	**25,8**	**-11,4**	**1,2**	**0,8**	**12,6**	**-35,2**
Entero (2)	20,1	22,8	15,4	12,9	25,5	-11,9	1,2	0,8	12,4	-36,1
Filete	0,2	0,1	0,3	0,4	0,4	64,9	0,0	0,0	0,2	150,6
Los demás	**7,4**	**5,1**	**2,5**	**2,6**	**6,3**	**-25,2**	**0,2**	**0,6**	**9,7**	**157,2**
Total	**104,7**	**75,6**	**54,3**	**45,1**	**100,0**	**-24,3**	**4,5**	**6,3**	**100,0**	**38,4**

(1) Ordenados de acuerdo con el monto exportado en el año 2002.
(2) Incluye pescado entero, descabezado y eviscerado (HG).
Fuente: Declaraciones de exportación con IVV ajustados a la fecha de la declaración de la exportación asociada.

[6] Incluye embarques de bacalao.

En el cuatrienio 1999 2002, los dos principales destinos de la exportación de mero, según el cuadro 10, fueron: Estados Unidos que capturó 47% de los envíos y Japón, con 44%, lo que significa que ambos países concentran 91% de las adquisiciones de este producto. Esta situación se mantiene a comienzos del 2003, donde destaca Estados Unidos como el principal destino (con una participación de 65%) y Japón, en segundo lugar con 25%.

CUADRO 10

PRINCIPALES PAÍSES DE DESTINO DE LA EXPORTACIÓN DE MERO, 1999 - ENERO 2003 (*)
(Millones de US$ fob)

País	1999	2000	2001	2002	CUATRIENIO Participación Prom. (%)	CUATRIENIO Crecimiento Prom. (%)	ENERO 2002	ENERO 2003	ENERO Participación en 2003 (%)	ENERO Variación 03/02 (%)
Estados Unidos	33,5	36,8	33,9	27,3	47,0	-5,9	2,2	4,1	65,2	84,5
Japón	63,0	30,8	17,4	11,7	43,9	-42,5	2,1	1,5	24,7	-24,8
China	6,2	4,1	0,3	4,1	5,3	349,1	0,0	0,0	0,0	0,0
Corea del Sur	0,0	0,0	0,0	0,7	0,3	+	0,0	0,0	0,0	0,0
Canadá	0,7	0,7	0,9	0,5	1,0	-1,9	0,0	0,1	2,0	210,4
Singapur	0,3	0,0	0,4	0,2	0,3	-52,9	0,0	0,5	8,1	+
Otros	1,0	3,2	1,3	0,7	2,2	39,1	0,2	0,0	0,0	-100,0
Total	**104,7**	**75,6**	**54,3**	**45,1**	**100,0**	**-24,3**	**4,5**	**6,3**	**100,0**	**38,4**

(*) Ordenados de acuerdo con el monto exportado en el año 2002.
(+) Variaciones positivas superiores a 1.000%.
Fuente: Declaraciones de exportación con IVV ajustados a la fecha de la declaración de la exportación asociada.

Jurel

En el cuatrienio 1999-2002, la exportación de jurel ha mostrado un crecimiento sostenido de 10,8%, alcanzando US$84 millones en 2002. Destacan los envíos de jurel en conserva (con una alta gravitación promedio de 76%), seguido del jurel congelado, fresco y los demás (productos que, en conjunto, aportan el 24% restante) mostrando un importante dinamismo que es el que impulsa el sector pues, como se registra en el cuadro 11, los embarques de conservas caen en el período analizado.

En enero de 2003, los retornos de jurel prácticamente se mantienen, siendo el jurel congelado, fresco y los demás los que muestran mayor dinamismo en esta agrupación al alcanzar una participación superior a 33% de los despachos en dicho mes.

CUADRO 11

EVOLUCIÓN DE LA EXPORTACIÓN DE JUREL, POR PRODUCTO, 1999 - ENERO 2003 (*)
(Millones de US$ fob)

Producto	1999	2000	2001	2002	CUATRIENIO Participación Prom. (%)	CUATRIENIO Crecimiento Prom. (%)	ENERO 2002	ENERO 2003	ENERO Participación en 2003 (%)	ENERO Variación 03/02 (%)
En conserva	56,6	65,6	55,2	50,8	76,2	-2,6	3,9	3,7	66,9	-4,9
Congelado	3,2	6,9	16,6	29,9	18,9	112,9	1,4	1,6	28,3	13,9
Fresco y los demás	2,4	3,4	5,7	3,1	4,9	21,4	0,3	0,3	4,8	3,4
Total	**62,1**	**75,8**	**77,5**	**83,8**	**100,0**	**10,8**	**5,6**	**5,6**	**100,0**	**0,1**

(*) Ordenados de acuerdo con el monto exportado en el año 2002.
Fuente: Declaraciones de exportación con IVV ajustados a la fecha de la declaración de la exportación asociada.

En el cuadro 12 se observa que la exportación de los productos de jurel, a diferencia de lo observado en otras especies marinas analizadas en este artículo, muestra una mayor diversificación de mercados. El principal destino para el jurel exportado es Sri Lanka, que en los años analizados, concentró 19,4% de los envíos, seguido muy de cerca por Cuba con 19,0% y más atrás Estados Unidos con 9,3%.

En enero de 2003, Cuba aparece como el principal mercado para el jurel chileno con adquisiciones por US$1,4 millón, suma que representa 25,2% de las exportaciones nacionales de este producto, Sri Lanka con US$1 millón es el segundo destino, con 17,7% de participación.

CUADRO 12	PRINCIPALES PAÍSES DE DESTINO DE LA EXPORTACIÓN DE JUREL, 1999 - ENERO 2003 (*) (Millones de US$ fob)									
País	1999	2000	2001	2002	CUATRIENIO Participación Prom. (%)	CUATRIENIO Crecimiento Prom. (%)	ENERO 2002	ENERO 2003	ENERO Participación en 2003 (%)	ENERO Variación 03/02 (%)
Sri Lanka	14,4	15,8	12,6	15,1	19,4	3,2	1,2	1,0	17,7	-18,9
Nigeria	0,0	1,7	8,4	11,4	7,2	219,5	0,9	0,0	0,0	-100,0
Perú	3,3	5,3	7,1	10,5	8,8	47,8	0,3	0,5	9,6	65,4
Cuba	15,7	21,7	10,3	9,2	19,0	-8,5	0,0	1,4	25,2	+
Singapur	2,1	3,8	4,5	8,1	6,2	59,0	0,4	0,4	6,7	-5,2
Estados Unidos	8,1	6,7	4,9	8,0	9,3	6,4	0,5	0,9	16,7	72,3
Jamaica	1,7	1,6	3,2	2,4	3,0	22,7	0,2	0,2	3,8	26,2
Otros	16,7	19,2	26,5	19,0	27,2	8,1	2,1	1,1	20,4	-44,4
Total	**62,1**	**75,8**	**77,5**	**83,8**	**100,0**	**10,8**	**5,6**	**5,6**	**100,0**	**0,1**

(*) Ordenados de acuerdo con el monto exportado en el año 2002.
(+) Variaciones positivas superiores a 1.000%.
Fuente: Declaraciones de exportación con IVV ajustados a la fecha de la declaración de la exportación asociada.

Harina de pescado

La exportación de harina de pescado generó un monto promedio, en el cuatrienio 1999-2002, de US$272 millones, con un crecimiento promedio de 6,3% (US$67 millones más en 2002 comparado con el 2001) lo que refuerza la recuperación de estos envíos al superar el valor de 1999.

En 2002, los embarques de harina de pescado continúan creciendo (26%) aunque a menor tasa que en 2001, año en el que registró un incremento de 38,3%. En enero de 2003, también se observa un incremento de estos envíos. Esta evolución responde, entre otros factores, al comportamiento positivo que ha mostrado el precio promedio de este producto que ha pasado de US$437 la tonelada en el 2000 a US$520 en 2001 y US$630 en 2002.

Entre los compradores más destacados en el cuatrienio 1999-2002, se encuentran Japón, Taiwán y China, países que concentran 65% de las compras de harina de pescado nacional, como se observa en el cuadro 13.

CUADRO 13	PRINCIPALES PAÍSES DE DESTINO DE LA EXPORTACIÓN DE HARINA DE PESCADO, 1999 - ENERO 2003 (*) (Millones de US$ fob)									
País	1999	2000	2001	2002	CUATRIENIO Participación Prom. (%)	CUATRIENIO Crecimiento Prom. (%)	ENERO 2002	ENERO 2003	ENERO Participación en 2003 (%)	ENERO Variación 03/02 (%)
China	21,7	23,0	55,9	89,8	17,5	69,8	2,2	7,1	27,5	219,8
Japón	98,8	67,9	63,9	72,2	27,8	-8,0	3,4	2,6	10,1	-22,0
Taiwán	64,0	52,5	50,9	53,0	20,2	-5,6	4,8	3,9	15,0	-18,6
Italia	2,4	5,9	17,6	20,2	4,2	119,3	3,3	2,2	8,6	-32,6
Corea del Sur	2,1	7,9	12,9	9,9	3,0	106,4	0,7	0,3	1,2	-51,9
Alemania	10,8	8,4	5,3	9,8	3,1	8,1	0,0	3,0	11,5	0,0
Indonesia	19,2	8,1	5,7	8,3	3,8	-14,3	0,6	1,0	4,0	70,4
India	6,7	5,3	4,8	8,2	2,3	14,0	0,8	0,2	0,8	-74,1
España	7,6	7,8	5,3	7,8	2,6	5,5	0,0	1,0	3,9	+
Inglaterra	1,4	4,4	2,2	7,3	1,4	131,3	0,2	0,3	1,3	97,5
Canadá	9,7	6,0	3,2	6,0	2,3	0,8	1,5	0,0	0,0	-100,0
Otros	35,6	35,3	26,9	29,4	11,7	-5,0	1,2	4,2	16,1	249,3
Total	**279,9**	**232,5**	**254,5**	**321,9**	**100,0**	**6,3**	**18,6**	**25,9**	**100,0**	**39,3**

(*) Ordenados de acuerdo con el monto exportado en el año 2002.
(+) Variaciones positivas superiores a 1.000%.
Fuente: Declaraciones de exportación con IVV ajustados a la fecha de la declaración de la exportación asociada.

Moluscos y crustáceos

Los envíos de moluscos y crustáceos tienen una participación promedio en el cuatrienio 1999-2002 de 11,2%, sobre el total exportado en el sector del mar, con un monto promedio de US$210,2 millones y un crecimiento promedio en el período analizado de 0,3%.

En los años considerados, los moluscos y crustáceos frescos y congelados, tienen una gravitación de 50,4%. Sobresalen en este subsector, las lenguas de erizo, con una participación aproximada de 14,0%. Los despachos de esta agrupación llegaron a un monto promedio en torno a US$29 millones.

Similar participación (49,6%) tienen los moluscos y crustáceos conservados. Destacan en esta agrupación las navajas, culengues y lapas[7] (10,0%), y camarón, langostinos y gambas (8,3%).

En enero de 2003, los embarques de moluscos y crustáceos alcanzan un valor de US$15,7 millones, con un alza de 6,1%, respecto de igual mes de 2002. Los envíos de moluscos y crustáceos frescos y congelados crecen 3,3% respecto de enero de 2002. Asímismo, los despachos de moluscos y crustáceos conservados crecen 8,6%, influyendo los mayores retornos de navajas, culengues y lapas, con un aumento de 44,0%, como se señala en el cuadro 14.

CUADRO 14 **EVOLUCIÓN DE LA EXPORTACIÓN DE MOLUSCOS Y CRUSTÁCEOS, POR PRODUCTO, 1999 - ENERO 2003 (*)**
(Millones de US$ fob)

Producto	1999	2000	2001	2002	CUATRIENIO Participación Prom. (%)	CUATRIENIO Crecimiento Prom. (%)	ENERO 2002	ENERO 2003	ENERO Participación en 2003 (%)	ENERO Variación 03/02 (%)
Moluscos y crustáceos frescos y congelados	**108,2**	**104,1**	**99,9**	**111,9**	**50,4**	**1,4**	**7,1**	**7,3**	**46,4**	**3,3**
Lenguas de erizo de mar	24,6	26,7	25,2	40,9	14,0	21,8	1,5	2,3	14,4	54,8
Ostión	25,7	19,4	26,3	20,6	10,9	-3,5	2,4	2,3	14,6	-6,0
Centolla, centollón y jaiba	7,2	15,0	12,2	14,1	5,8	35,6	1,3	1,0	6,6	-21,1
Los demás	50,8	42,9	36,2	36,2	19,8	-10,3	1,8	1,7	10,8	-7,9
Moluscos y crustáceos conservados	**104,7**	**111,2**	**98,9**	**101,8**	**49,6**	**-0,7**	**7,8**	**8,4**	**53,6**	**8,6**
Navaja, culengue y lapa	17,9	22,0	22,4	22,1	10,0	7,8	2,3	3,4	21,5	44,0
Cholga, chorito y choro	4,1	7,3	12,9	17,4	5,0	63,5	1,1	0,7	4,5	-37,3
Erizo de mar	12,3	15,9	10,6	16,4	6,6	16,8	0,1	0,3	1,6	186,9
Centolla, centollón y jaiba	11,7	15,3	17,5	15,2	7,1	10,6	1,8	1,7	11,0	-1,6
Loco, caracol, macha	12,7	11,7	7,4	10,4	5,0	-1,2	0,5	1,3	8,0	165,7
Camarón, langostino y gamba	25,9	23,8	13,1	6,7	8,3	-34,0	0,7	0,2	1,1	-75,5
Almeja	8,4	7,7	7,8	5,9	3,5	-10,5	0,6	0,6	4,1	1,1
Los demás	11,7	7,6	7,3	7,6	4,1	-11,6	0,6	0,3	1,6	-55,9
Total	**212,9**	**215,3**	**198,8**	**213,7**	**100,0**	**0,3**	**14,8**	**15,7**	**100,0**	**6,1**

(*) Ordenados de acuerdo con el monto exportado en el año 2002.
Fuente: Declaraciones de exportación con IVV ajustados a la fecha de la declaración de la exportación asociada.

Durante 1999 a 2002, el principal destino de moluscos y crustáceos conservados fue Japón que adquirió 33% de dichos envíos. Le siguen en importancia, compartiendo una participación muy similar: Estados Unidos con 11,9%; Francia con 11,5%, y España con 10,3%.

CUADRO 15 **PRINCIPALES PAÍSES DE DESTINO DE LA EXPORTACIÓN DE MOLUSCOS Y CRUSTÁCEOS, 1999 - ENERO 2003 (*)**
(Millones de US$ fob)

País	1999	2000	2001	2002	CUATRIENIO Participación Prom. (%)	CUATRIENIO Crecimiento Prom. (%)	ENERO 2002	ENERO 2003	ENERO Participación en 2003 (%)	ENERO Variación 03/02 (%)
Japón	68,2	71,6	60,5	79,6	33,3	7,0	2,9	3,6	23,0	23,3
Francia	24,6	20,2	28,0	24,2	11,5	2,5	3,1	2,5	15,8	-20,7
España	21,6	16,7	25,1	23,6	10,3	7,2	2,1	2,2	13,9	4,4
Taiwán	14,4	17,6	7,7	18,4	6,9	35,4	0,8	0,7	4,4	-16,8
Estados Unidos	27,7	34,6	20,1	17,8	11,9	-9,5	1,3	1,7	11,0	28,6
China	7,7	5,9	7,2	11,2	3,8	18,1	0,7	1,0	6,5	54,1
Singapur	10,1	10,4	8,7	8,5	4,5	-5,3	1,2	1,8	11,7	54,9
Italia	2,9	2,7	4,6	6,9	2,0	37,7	0,9	0,6	3,7	-31,5
Otros	35,8	35,5	36,9	23,4	15,7	-11,2	1,8	1,5	9,9	-14,6
Total	**212,9**	**215,3**	**198,8**	**213,7**	**100,0**	**0,3**	**14,8**	**15,7**	**100,0**	**5,7**

(*) Ordenados de acuerdo con el monto exportado en el año 2002.
Fuente: Declaraciones de exportación con IVV ajustados a la fecha de la declaración de la exportación asociada.

[7] El código 1605.9090 "Los demás moluscos e invertebrados acuáticos", contiene navajas, culengues y lapas, productos que en conjunto representan aproximadamente 92% de este ítem en el período bajo análisis.

Otros productos

De la observación del cuadro 16, se desprende que los embarques de otros productos del mar, promediaron en los cuatro años considerados en este estudio, un monto de US$72,0 millones, presentando en el trienio 1999-2001 una caída sostenida de 9,6%, para luego recuperarse en 2002. Entre los envíos de estos productos sobresalen el agaragar[8], con una participación promedio de 47,8% y las algas[9], con 34,2%.

En enero de 2003, el valor de la exportación de otros productos llegó a US$5,9 millones, con una caída de 14,0%. Los productos agaragar y algas mantienen la supremacía, con una participación conjunta de 84,3%. Por otra parte, los embarques de aceite de pescado experimentan un crecimiento de 267,2% en enero de 2003, respecto de igual mes de 2002.

CUADRO 16

EVOLUCIÓN DE LA EXPORTACIÓN DE OTROS PRODUCTOS DEL MAR, 1999 - ENERO 2003 (1)
(Millones de US$ fob)

Producto	1999	2000	2001	2002	CUATRIENIO Participación Prom. (%)	CUATRIENIO Crecimiento Prom. (%)	ENERO 2002	ENERO 2003	ENERO Participación en 2003 (%)	ENERO Variación 03/02 (%)
Agaragar	32,4	39,0	33,8	32,5	47,8	1,1	4,0	3,0	50,9	-25,0
Algas	28,5	24,3	23,2	22,5	34,2	-7,4	2,2	2,0	33,4	-11,8
Aceite de pescado	13,4	3,1	1,0	12,2	10,3	312,9	0,2	0,8	14,2	267,2
Huevas de pescado (2)	4,1	5,8	6,1	6,0	7,7	14,7	0,4	0,1	1,5	-77,8
Total	**78,4**	**72,3**	**64,1**	**73,2**	**100,0**	**-1,6**	**6,8**	**5,9**	**100,0**	**-14,0**

(1) Ordenados de acuerdo con el monto exportado en el año 2002.
(2) Incluye huevas de pescado secas, ahumadas, saladas o en salmuera.
Fuente: Declaraciones de exportación con IVV ajustados a la fecha de la declaración de la exportación asociada.

El destino más importante en el cuatrienio 1999-2002 de los envíos de agaragar y algas fue Japón, con una presencia de 36,9%, seguido de Estados Unidos con 15,6%. En enero de 2003, los embarques a Japón retornaron US$1,7 millón, lo que representa una caída de 28,2% respecto de enero de 2002 (cuadro 17).

CUADRO 17

PRINCIPALES PAÍSES DE DESTINO DE LA EXPORTACIÓN DE AGARAGAR Y ALGAS, 1999 - ENERO 2003 (*)
(Millones de US$ fob)

Producto	1999	2000	2001	2002	CUATRIENIO Participación Prom. (%)	CUATRIENIO Crecimiento Prom. (%)	ENERO 2002	ENERO 2003	ENERO Participación en 2003 (%)	ENERO Variación 03/02 (%)
Japón	22,1	24,4	20,9	19,8	36,9	-3,0	2,4	1,7	35,3	-28,2
Estados Unidos	10,3	9,2	9,6	7,7	15,6	-8,7	0,7	1,0	21,1	44,5
China	3,3	2,0	2,6	5,0	5,5	27,4	0,3	0,4	7,2	39,0
Dinamarca	3,8	4,1	3,9	4,0	6,7	1,7	0,2	0,2	4,7	2,7
Francia	3,4	3,6	3,6	3,0	5,7	-2,8	0,4	0,2	3,2	-55,8
Rusia	1,8	1,4	2,6	2,6	3,6	21,9	0,4	0,3	7,0	-9,8
Otros	16,2	18,7	13,8	12,8	26,0	-6,0	1,8	1,1	21,5	-41,7
Total	**60,9**	**63,3**	**57,0**	**55,0**	**100,0**	**-3,1**	**6,2**	**4,9**	**100,0**	**-20,3**

(*) Ordenados de acuerdo con el monto exportado en el año 2002.
Fuente: Declaraciones de exportación con IVV ajustados a la fecha de la declaración de la exportación asociada.

[8] El agaragar se clasifica dentro del arancel aduanero en el capítulo 13, en el código 1302.3100.
[9] Destaca la especie *Gracilaria*.

III ESTADÍSTICAS DE COMERCIO EXTERIOR

EXPORTACIONES

RESUMEN DE LAS EXPORTACIONES DE CHILE
(Millones de US$ fob)

Fecha	AGRICULTURA, FRUTICULTURA GANADERÍA, SILVICULTURA Y PESCA EXTRACTIVA	Parti-cipación (%)	MINERÍA	Parti-cipación (%)	INDUSTRIA	Parti-cipación (%)	OTROS	Parti-cipación (%)	ZONAS FRANCAS	Parti-cipación (%)	TOTAL	Acumulado
1997	1.630,9	9,1	7.839,1	43,8	7.046,4	39,4	1,4	0,0	1.370,0	7,7	17.887,8	-
1998	1.706,7	10,4	6.383,4	38,9	6.847,8	41,8	1,7	0,0	1.456,0	8,9	16.395,6	-
1999	1.719,2	10,0	7.074,2	41,2	7.304,0	42,5	0,8	0,0	1.071,8	6,2	17.170,1	-
2000	1.691,2	8,8	8.346,5	43,5	8.170,0	42,5	0,7	0,0	997,3	5,2	19.205,7	-
2001 (*)	1.716,7	9,3	7.511,1	40,8	8.206,7	44,6	2,0	0,0	957,4	5,2	18.393,9	-
2002 (*)	1.733,1	9,4	7.319,8	39,9	8.341,6	45,4	0,9	0,0	960,2	5,2	18.355,6	-
2002 (*)												
Enero	239,9	14,0	685,2	39,9	706,4	41,1	0,1	0,0	86,5	5,0	1.718,1	1.718,1
Febrero	231,5	16,2	582,1	40,8	547,3	38,3	0,0	0,0	67,2	4,7	1.428,1	3.146,3
Marzo	305,3	19,4	581,5	37,0	597,2	38,0	0,0	0,0	87,9	5,6	1.572,0	4.718,2
Abril	314,7	17,9	635,4	36,2	723,0	41,2	0,0	0,0	83,0	4,7	1.756,1	6.474,3
Mayo	152,7	9,9	605,5	39,4	697,4	45,4	0,1	0,0	81,7	5,3	1.537,4	8.011,7
Junio	87,9	5,3	757,3	46,0	720,9	43,8	0,0	0,0	79,5	4,8	1.645,7	9.657,4
Julio	68,3	4,9	568,2	40,7	678,2	48,6	0,1	0,0	82,0	5,9	1.396,9	11.054,3
Agosto	67,4	4,9	546,9	39,6	688,2	49,8	0,2	0,0	78,8	5,7	1.381,5	12.435,8
Septiembre	45,6	3,4	494,8	36,8	733,3	54,6	0,1	0,0	69,7	5,2	1.343,5	13.779,2
Octubre	43,1	2,7	681,3	42,3	804,1	50,0	0,1	0,0	81,2	5,0	1.609,7	15.389,0
Noviembre	48,2	3,3	624,1	42,7	708,0	48,5	0,1	0,0	80,6	5,5	1.461,0	16.850,0
Diciembre	128,5	8,5	557,4	37,0	737,6	49,0	0,1	0,0	82,0	5,4	1.505,5	18.355,5
2003 (*)												
Enero	187,5	10,2	772,0	42,1	788,0	43,0	0,1	0,0	87,0	4,7	1.834,6	1.834,6
Enero 2002	239,9	14,0	685,2	39,9	706,4	41,1	0,1	0,0	86,5	5,0	1.718,1	-
Enero 2003	187,5	10,2	772,0	42,1	788,0	43,0	0,1	0,0	87,0	4,7	1.834,6	-
% Variación 2003/2002	-21,9	-	12,7	-	11,6	-	6,1	-	0,6	-	6,8	-

Fuente: Declaración de exportación con IVV ajustados a la fecha de la declaración de la exportación asociada.
(*) Cifras sujetas a modificación debido a los informes de variación de valor (IVV).

EXPORTACIONES DE CHILE CLASIFICADAS DE ACUERDO CON LA CIIU

(Millones de US$ fob)

	Especificación	1997	1998	1999	2000	2001	2002	ENERO 2002	ENERO 2003	ENERO % Var. 03/02
100	**AGRICULTURA, FRUTICULTURA, GANADERÍA, SILVICULTURA Y PESCA EXTRACTIVA**	**1.630,9**	**1.706,7**	**1.719,2**	**1.691,2**	**1.716,7**	**1.733,1**	**239,9**	**187,5**	**-21,9**
110	**Agricultura, fruticultura y ganadería**	**1.484,7**	**1.644,7**	**1.631,0**	**1.613,0**	**1.650,5**	**1.670,7**	**233,9**	**182,6**	**-21,9**
	Agricultura	173,3	219,1	212,1	223,2	200,2	185,4	13,1	9,8	-25,3
	Fruticultura	1.284,5	1.390,2	1.393,0	1.367,9	1.423,9	1.461,0	218,9	168,5	-23,0
	Ganadería	26,8	35,4	25,9	21,9	26,4	24,3	1,9	4,3	128,4
120	**Silvicultura**	**116,2**	**32,3**	**57,9**	**51,8**	**39,9**	**38,6**	**3,6**	**2,9**	**-19,3**
130	**Pesca extractiva**	**30,0**	**29,7**	**30,3**	**26,4**	**26,4**	**23,8**	**2,5**	**2,0**	**-18,5**
200	**MINERÍA**	**7.839,1**	**6.383,4**	**7.074,2**	**8.346,5**	**7.511,1**	**7.319,8**	**685,2**	**772,0**	**12,7**
	Cobre y hierro	6.764,5	5.436,5	6.176,9	7.427,8	6.674,5	6.417,1	590,5	674,2	14,2
	Resto	1.074,6	946,9	897,4	918,7	836,6	902,6	94,7	97,8	3,3
300	**INDUSTRIA**	**7.046,4**	**6.847,8**	**7.304,0**	**8.170,0**	**8.206,7**	**8.341,6**	**706,4**	**788,0**	**11,6**
310	**Industria alimentaria, bebidas, licores y tabaco**	**3.147,2**	**3.116,9**	**3.185,0**	**3.223,3**	**3.341,2**	**3.482,0**	**300,5**	**343,6**	**14,3**
	Alimentos y alimentos forrajeros	2.681,1	2.535,9	2.597,9	2.601,6	2.700,1	2.839,2	248,1	292,7	17,9
	Bebidas, líquidos, alcoholes y tabaco	466,1	581,0	587,1	621,7	641,1	642,9	52,4	50,9	-2,8
320	**Industria textil, prendas de vestir y cuero**	**225,5**	**184,8**	**163,0**	**180,0**	**174,4**	**142,2**	**12,5**	**9,1**	**-27,6**
	Textiles y confecciones de prendas de vestir	192,7	157,5	135,1	146,7	142,0	114,5	10,8	7,4	-31,5
	Curtiembre, talabartería, cuero y pieles, calzado	32,8	27,2	27,9	33,3	32,4	27,7	1,8	1,7	-4,3
330	**Forestales y muebles de madera**	**839,1**	**732,8**	**920,2**	**936,2**	**1.014,2**	**1.154,7**	**87,7**	**94,8**	**8,1**
	Forestal	783,8	678,9	862,7	880,2	964,8	1.098,1	83,7	91,2	9,0
	Muebles	55,3	53,9	57,5	56,0	49,5	56,7	4,0	3,6	-11,1
340	**Celulosa, papel, cartón, editoriales e imprenta**	**971,2**	**949,7**	**1.120,8**	**1.407,0**	**1.125,8**	**1.116,1**	**102,7**	**76,3**	**-25,7**
	Celulosa, papel y cartón	837,4	821,1	1.029,3	1.319,7	1.052,2	1.064,6	96,6	74,0	-23,4
	Editoriales e imprenta	133,8	128,7	91,6	87,2	73,6	51,5	6,1	2,3	-62,3
350	**Productos químicos básicos y preparados, petróleo** y derivados, caucho y plástico	**973,9**	**884,3**	**926,0**	**1.409,8**	**1.557,1**	**1.483,2**	**113,7**	**182,7**	**60,7**
	Productos químicos básicos	457,7	382,6	427,6	672,2	711,8	678,6	44,2	77,9	76,4
	Productos químicos preparados	156,2	151,2	155,9	186,6	208,5	211,5	17,9	18,6	3,9
	Petróleo y derivados, caucho y plástico	360,0	350,5	342,4	551,1	636,8	593,1	51,6	86,1	67,0
360	**Productos de barro, loza y porcelana, vidrio y productos minerales no metálicos**	**42,3**	**49,6**	**55,3**	**50,4**	**52,7**	**51,1**	**4,0**	**5,0**	**24,5**
370	**Industria básica del hierro y del acero, industria básica de metales no ferrosos**	**256,7**	**266,4**	**269,1**	**304,3**	**295,9**	**329,0**	**24,9**	**35,6**	**42,9**
380	**Productos metálicos, maquinaria, equipos, material eléctrico, instrumentos de medida y material de transporte**	**567,8**	**635,9**	**641,6**	**643,5**	**620,6**	**557,0**	**58,2**	**39,8**	**-31,6**
	Productos metálicos, maquinaria, equipos, material eléctrico e instrumentos de medida	367,4	362,2	387,8	362,0	382,3	307,1	32,2	21,9	-32,0
	Material de transporte	200,4	273,7	253,8	281,5	238,3	249,9	26,0	17,9	-31,1
390	**Industria manufacturera no expresada**	**22,6**	**27,4**	**23,1**	**15,5**	**24,7**	**26,3**	**2,1**	**1,2**	**-42,8**
900	**OTROS**	**1,4**	**1,7**	**0,8**	**0,7**	**2,0**	**0,9**	**0,1**	**0,1**	**6,1**
	Zonas Francas	1.370,0	1.456,0	1.071,8	997,3	957,4	960,2	86,5	87,0	0,6
	TOTAL	**17.887,8**	**16.395,6**	**17.170,1**	**19.205,7**	**18.393,9**	**18.355,6**	**1.718,1**	**1.834,6**	**6,8**

Fuente: Declaración de exportación con IVV ajustados a la fecha de la declaración de la exportación asociada.

EXPORTACIONES DE CHILE CLASIFICADAS POR PAÍS DE DESTINO

(Millones de US$ fob)

País	1999	2000	2001	2002	ENERO 2002	ENERO 2003	% Var. 03/02
AMÉRICA	**6.709,5**	**7.400,9**	**7.600,7**	**7.376,7**	**781,9**	**720,3**	**-7,9**
AMÉRICA LATINA	**3.399,2**	**3.923,8**	**3.914,1**	**3.462,8**	**289,5**	**301,5**	**4,2**
Asociación Latinoamericana de Integración, Aladi	**3.223,1**	**3.739,2**	**3.695,0**	**3.203,3**	**271,8**	**267,5**	**-1,6**
Mercado Común del Sur, Mercosur	1.508,1	1.672,3	1.473,0	943,9	87,7	87,4	-0,3
Argentina	707,2	616,0	535,5	203,2	20,3	18,9	-6,9
Brasil	696,9	949,2	829,9	678,5	59,7	64,8	8,5
Paraguay	47,4	47,2	46,0	24,3	3,0	1,1	-62,6
Uruguay	56,7	60,0	61,5	38,0	4,7	2,6	-45,5
Bolivia	191,4	165,3	143,1	138,1	10,9	9,6	-12,0
Colombia	204,3	235,8	240,8	271,8	23,5	19,0	-19,2
Cuba	33,0	36,5	36,2	41,6	4,8	3,8	-20,8
Ecuador	104,6	153,3	222,0	249,6	16,0	25,5	59,1
México	632,9	817,3	825,4	905,8	70,5	84,6	20,0
Perú	353,2	430,6	471,2	451,4	40,9	36,5	-10,7
Venezuela	195,5	228,2	283,5	201,2	17,5	1,1	-93,5
Costa Rica	46,9	49,6	51,8	64,5	5,7	6,8	19,0
Guatemala	23,3	25,5	58,0	71,0	3,2	10,3	224,1
Panamá	26,0	30,6	22,7	29,1	2,1	2,3	7,0
República Dominicana	31,4	28,1	28,6	34,4	2,4	2,9	22,7
Resto de América Latina	48,5	50,7	58,0	60,5	4,3	11,7	173,6
AMÉRICA DEL NORTE	**3.304,2**	**3.460,1**	**3.679,9**	**3.906,5**	**491,8**	**418,1**	**-15,0**
Canadá	194,7	240,9	258,6	261,5	28,9	27,3	-5,8
Estados Unidos	3.109,5	3.219,2	3.421,3	3.645,0	462,8	390,9	-15,5
RESTO DE AMÉRICA	**6,1**	**17,0**	**6,7**	**7,4**	**0,7**	**0,7**	**4,8**
EUROPA	**4.434,7**	**4.844,1**	**4.879,8**	**4.511,3**	**423,8**	**446,6**	**5,4**
Unión Europea, UE	**4.202,2**	**4.500,8**	**4.519,6**	**4.229,6**	**411,6**	**412,6**	**0,2**
Alemania	577,1	451,7	514,4	426,0	32,6	62,2	90,8
Austria	8,6	11,2	13,5	10,2	0,8	0,8	-6,6
Bélgica	302,5	365,8	229,4	225,7	19,5	22,1	13,5
Dinamarca	45,8	48,8	56,5	58,8	2,6	7,3	184,1
España	334,1	388,1	344,4	355,7	42,9	31,6	-26,3
Finlandia	51,3	55,2	36,1	50,8	9,4	2,3	-75,3
Francia	504,3	628,5	600,9	637,2	37,0	64,9	75,5
Grecia	25,9	47,8	41,5	65,0	14,2	9,1	-35,8
Irlanda	15,7	20,4	24,5	30,1	1,8	1,3	-26,4
Italia	655,3	816,8	800,3	863,8	78,4	100,7	28,5
Luxemburgo	0,2	0,4	1,0	0,1	0,0	0,1	+
Países Bajos	513,4	454,3	527,9	541,1	35,9	51,9	44,5
Portugal	19,7	20,2	21,1	15,7	0,8	0,5	-40,4
Reino Unido	1.081,1	1.070,3	1.228,0	804,2	121,5	50,0	-58,9
Suecia	67,1	121,2	80,2	145,3	14,1	7,7	-45,5
Bulgaria	13,4	67,5	33,9	29,9	0,0	5,9	+
Noruega	62,7	30,7	42,1	26,3	0,9	2,6	171,2
Suiza	91,9	110,8	153,3	68,1	8,6	4,8	-44,6
Turquía	46,1	75,8	71,6	82,3	0,1	16,7	+
Resto de Europa	18,5	58,5	59,3	75,2	2,5	4,1	65,1
ASIA	**4.720,4**	**5.631,2**	**4.607,0**	**5.143,0**	**392,1**	**547,7**	**39,7**
Arabia Saudita	60,7	151,6	55,9	76,3	2,3	2,1	-11,5
China (1)	566,9	965,6	1.069,8	1.267,0	90,6	143,9	58,9
Corea del Sur	701,8	794,6	550,7	710,5	62,5	87,2	39,5
Emiratos Árabes Unidos (2)	28,4	36,6	32,5	136,2	2,2	5,0	131,4
Filipinas	55,2	68,1	52,9	39,3	8,7	8,6	-0,3
India	103,2	123,1	112,2	184,4	8,7	28,4	225,9
Indonesia	96,1	103,8	41,9	64,3	2,9	3,6	25,3
Irán	21,7	59,8	57,5	25,7	4,4	0,0	-100,0
Japón	2.353,8	2.538,7	2.135,6	1.948,1	166,4	211,7	27,3
Malasia	67,1	54,8	31,8	21,6	0,7	1,4	120,0
Singapur	39,8	32,5	24,4	35,7	3,6	5,6	55,6
Sri Lanka	15,1	16,6	13,4	16,5	1,2	1,0	-18,9
Tailandia	47,7	37,0	45,9	50,3	4,6	2,9	-37,2
Taiwán	521,1	605,6	352,2	531,7	30,8	43,9	42,4
Resto de Asia	41,9	42,7	30,4	35,2	2,4	2,3	-7,3
ÁFRICA	**52,6**	**80,3**	**81,9**	**69,2**	**7,1**	**4,4**	**-38,2**
Egipto	8,2	11,7	8,9	3,4	0,0	0,1	-
Marruecos	7,6	6,6	7,1	6,5	1,2	1,3	8,6
Namibia	0,0	12,4	9,0	0,2	0,0	0,0	-
Nigeria	0,2	2,2	9,4	14,1	0,9	0,0	-99,9
Sudáfrica	30,7	34,6	32,9	36,3	4,2	2,7	-36,1
Resto de África	5,9	12,8	14,6	8,7	0,8	0,3	-58,7
OCEANÍA	**56,6**	**63,8**	**56,9**	**69,2**	**5,2**	**6,6**	**26,5**
Australia	39,2	46,5	40,6	53,6	3,8	5,4	43,3
Nueva Zelanda	9,7	10,0	9,4	9,2	1,0	0,8	-12,6
Polinesia Francesa	3,3	2,5	2,9	1,9	0,2	0,1	-74,1
Samoa Occidental	2,0	2,3	1,4	2,3	0,1	0,2	85,6
Resto de Oceanía	2,5	2,4	2,5	2,3	0,2	0,1	-48,1
OTROS NO ASIGNADOS A ZONAS ECONÓMICAS	**124,6**	**188,1**	**210,1**	**225,9**	**21,6**	**22,0**	**2,0**
Zonas Francas	1.071,8	997,3	957,4	960,2	86,5	87,0	0,6
TOTAL	**17.170,1**	**19.205,7**	**18.393,9**	**18.355,6**	**1.718,1**	**1.834,6**	**6,8**

Fuente: Declaración de exportación con IVV ajustados a la fecha de la declaración de la exportación asociada.
(1) Incluye Hong Kong.
(2) Comprende principalmente Dubai y Abu Dhabi.
(+) Variaciones positivas superiores a 1.000%.

PRINCIPALES PAÍSES DE DESTINO DE LAS EXPORTACIONES DE CHILE (1)
(Millones de US$ fob)

País	1997	1998	1999	2000	2001	2002	ENERO 2002	ENERO 2003	ENERO %Participación en 2003	ENERO % Var. 03/02
Estados Unidos	2.685,7	2.607,4	3.109,5	3.219,2	3.421,3	3.645,0	462,8	390,9	21,3	-15,5
Japón	2.571,2	2.061,1	2.353,8	2.538,7	2.135,6	1.948,1	166,4	211,7	11,5	27,3
China (2)	578,9	586,1	566,9	965,6	1.069,8	1.267,0	90,6	143,9	7,8	58,9
México	353,6	501,9	632,9	817,3	825,4	905,8	70,5	84,6	4,6	20,0
Italia	491,8	672,7	655,3	816,8	800,3	863,8	78,4	100,7	5,5	28,5
Reino Unido	1.034,6	1.144,2	1.081,1	1.070,3	1.228,0	804,2	121,5	50,0	2,7	-58,9
Corea del Sur	964,8	403,9	701,8	794,6	550,7	710,5	62,5	87,2	4,8	39,5
Brasil	937,4	809,6	696,9	949,2	829,9	678,5	59,7	64,8	3,5	8,5
Francia	442,7	445,0	504,3	628,5	600,9	637,2	37,0	64,9	3,5	75,5
Países Bajos	410,7	424,8	513,4	454,3	527,9	541,1	35,9	51,9	2,8	44,5
Taiwán	759,7	541,5	521,1	605,6	352,2	531,7	30,8	43,9	2,4	42,4
Perú	328,6	357,5	353,2	430,6	471,2	451,4	40,9	36,5	2,0	-10,7
Alemania	713,5	561,6	577,1	451,7	514,4	426,0	32,6	62,2	3,4	90,8
España	328,6	291,9	334,1	388,1	344,4	355,7	42,9	31,6	1,7	-26,3
Colombia	225,8	209,5	204,3	235,8	240,8	271,8	23,5	19,0	1,0	-19,2
Canadá	126,9	146,3	194,7	240,9	258,6	261,5	28,9	27,3	1,5	-5,8
Ecuador	153,7	190,4	104,6	153,3	222,0	249,6	16,0	25,5	1,4	59,1
Bélgica	272,3	340,7	302,5	365,8	229,4	225,7	19,5	22,1	1,2	13,5
Argentina	742,4	712,4	707,2	616,0	535,5	203,2	20,3	18,9	1,0	-6,9
Venezuela	155,5	177,5	195,5	228,2	283,5	201,2	17,5	1,1	0,1	-93,5
India	69,4	51,0	103,2	123,1	112,2	184,4	8,7	28,4	1,5	225,9
Suecia	99,9	107,9	67,1	121,2	80,2	145,3	14,1	7,7	0,4	-45,5
Bolivia	229,6	248,6	191,4	165,3	143,1	138,1	10,9	9,6	0,5	-12,0
Emiratos Árabes Unidos (3)	45,0	65,1	28,4	36,6	32,5	136,2	2,2	5,0	0,3	131,4
Turquía	26,5	22,5	46,1	75,8	71,6	82,3	0,1	16,7	0,9	15.040,5
Arabia Saudita	49,0	41,9	60,7	151,6	55,9	76,3	2,3	2,1	0,1	-11,5
Guatemala	17,1	19,6	23,3	25,5	58,0	71,0	3,2	10,3	0,6	224,1
Suiza	66,0	40,4	91,9	110,8	153,3	68,1	8,6	4,8	0,3	-44,6
Grecia	56,4	68,2	25,9	47,8	41,5	65,0	14,2	9,1	0,5	-35,8
Costa Rica	33,2	29,2	46,9	49,6	51,8	64,5	5,7	6,8	0,4	19,0
Indonesia	154,0	52,6	96,1	103,8	41,9	64,3	2,9	3,6	0,2	25,3
Dinamarca	42,7	40,4	45,8	48,8	56,5	58,8	2,6	7,3	0,4	184,1
Australia	53,8	35,8	39,2	46,5	40,6	53,6	3,8	5,4	0,3	43,3
Finlandia	106,6	48,1	51,3	55,2	36,1	50,8	9,4	2,3	0,1	-75,3
Tailandia	131,6	44,8	47,7	37,0	45,9	50,3	4,6	2,9	0,2	-37,2
Cuba	16,9	16,7	33,0	36,5	36,2	41,6	4,8	3,8	0,2	-20,8
Subtotal	**15.476,4**	**14.118,6**	**15.308,1**	**17.205,7**	**16.498,9**	**16.529,5**	**1.556,5**	**1.664,7**	**90,7**	**6,9**
Otros	1.041,4	820,9	790,1	1.002,6	937,5	865,9	75,1	82,9	4,5	10,4
Zonas Francas	1.370,0	1.456,0	1.071,8	997,3	957,4	960,2	86,5	87,0	4,7	0,6
TOTAL	**17.887,8**	**16.395,6**	**17.170,1**	**19.205,7**	**18.393,9**	**18.355,6**	**1.718,1**	**1.834,6**	**100,0**	**6,8**

Fuente: Declaración de exportación con IVV ajustados a la fecha de la declaración de la exportación asociada.
(1) Ordenados por monto embarcado en el año 2002.
(2) Incluye Hong Kong.
(3) Comprende principalmente Dubai y Abu Dhabi.

	CLAVE 110			AGRICULTURA, FRUTICULTURA Y GANADERÍA Valor en millones de US$ fob											
							ENERO								
Principales productos	**2001**			**2002**			**2002**			**2003**			**% Var. 2003/2002**		
	Cantidad	Precio (US$)	Valor	Cantidad	Precio (US$)	Valor	Cantidad	Precio (US$)	Valor	Cantidad	Precio (US$)	Valor	Cantidad	Precio	Valor
Fruta fresca															
Nueces con cáscara (tn)	4.114	2.146	8,8	4.088	1.749	7,1	10	1.853	0,0	17	1.355	0,0	73	-27	27
Nueces sin cáscara (tn)	2.708	5.908	16,0	2.402	5.489	13,2	35	6.472	0,2	46	4.488	0,2	31	-31	-9
Almendras con cáscara (tn)	99	1.921	0,2	909	2.175	2,0	-	-	-	-	-	-	-	-	-
Almendras sin cáscara (tn)	2.497	3.054	7,6	2.390	3.418	8,2	201	2.677	0,5	20	3.820	0,1	-90	43	-86
Paltas (tn)	52.449	1.548	81,2	78.070	1.064	83,1	8.901	1.501	13,4	14.795	819	12,1	66	-45	-9
Naranjas (tn)	5.192	601	3,1	6.120	611	3,7	124	496	0,1	32	475	0,0	-74	-4	-75
Mandarinas, clementinas, *wilkings* (tn)	10.145	777	7,9	12.536	605	7,6	-	-	-	-	-	-	-	-	-
Limones (tn)	20.968	1.067	22,4	25.932	808	21,0	0	1.241	0,0	0	972	0,0	-19	-22	-37
Uvas (tn)	544.899	1.206	657,4	654.931	1.006	658,7	98.299	1.323	130,1	105.570	926	97,8	7	-30	-25
Manzanas (tn)	540.444	452	244,3	547.825	469	256,8	2.496	395	1,0	785	437	0,3	-69	11	-65
Peras (tn)	128.895	481	62,1	119.445	490	58,6	2.212	590	1,3	2.740	483	1,3	24	-18	1
Damascos (tn)	3.155	1.384	4,4	3.847	1.094	4,2	1.504	1.150	1,7	618	967	0,6	-59	-16	-65
Cerezas (tn)	7.450	3.537	26,4	12.787	2.713	34,7	3.774	3.355	12,7	4.391	2.627	11,5	16	-22	-9
Nectarines (tn)	52.051	909	47,3	51.014	966	49,3	16.431	992	16,3	18.302	717	13,1	11	-28	-20
Duraznos (tn)	37.728	983	37,1	41.106	955	39,3	12.522	1.031	12,9	15.963	736	11,7	27	-29	-9
Ciruelas (tn)	81.569	906	73,9	75.887	953	72,3	13.436	999	13,4	14.738	758	11,2	10	-24	-17
Frambuesas y moras frescas (tn)	4.108	5.488	22,5	4.344	5.448	23,7	810	5.606	4,5	829	3.047	2,5	2	-46	-44
Arándanos (tn)	4.425	6.289	27,8	6.358	5.633	35,8	2.106	4.963	10,5	1.776	3.060	5,4	-16	-38	-48
Kiwis (tn)	110.387	596	65,7	117.242	634	74,3	0	1.220	0,0	-	-	-	-	-	-
Las demás frutas frescas (tn)	6.420	1.221	7,8	8.041	935	7,5	346	1.051	0,4	620	832	0,5	79	-21	42
Hortalizas															
Papas (tn)	6.093	215	1,3	1.654	333	0,6	2	461	0,0	5	564	0,0	111	22	158
Tomates frescos (tn)	6.530	583	3,8	582	944	0,5	130	737	0,1	23	1.149	0,0	-82	56	-72
Cebollas (tn)	34.702	310	10,8	39.432	265	10,4	5.051	391	2,0	5.603	486	2,7	11	24	38
Ajos (tn)	8.948	1.073	9,6	10.716	1.240	13,3	3.942	1.283	5,1	3.309	1.000	3,3	-16	-22	-35

Nota : La definición de las claves económicas se puede consultar en el *Indicadores de Comercio Exterior* de enero de 2002.

AGRICULTURA, FRUTICULTURA Y GANADERÍA
Valor en millones de US$ fob

CLAVE 110

Principales productos	2001			2002			ENERO 2002			ENERO 2003			% Var. 2003/2002		
	Cantidad	Precio (US$)	Valor	Cantidad	Precio (US$)	Valor	Cantidad	Precio (US$)	Valor	Cantidad	Precio (US$)	Valor	Cantidad	Precio	Valor
Achicorias (tn)	2.300	1.951	4,5	2.523	1.455	3,7	1	3.420	0,0	1	3.065	0,0	10	-10	-2
Espárragos (tn)	2.944	1.728	5,1	2.076	1.645	3,4	190	2.320	0,4	53	1.333	0,1	-72	-43	-84
Pimiento, ají y similares (tn)	2.657	780	2,1	5	5.358	0,0	0	4.530	0,0	0	3.227	0,0	142	-29	73
Fréjol para consumo (tn)	8.544	442	3,8	11.151	608	6,8	354	545	0,2	7	520	0,0	-98	-4	-98
Orégano (tn)	3.076	1.518	4,7	3.664	932	3,4	319	945	0,3	123	794	0,1	-61	-16	-68
Lupino (tn)	11.960	167	2,0	5.736	168	1,0	151	216	0,0	653	115	0,1	333	-47	131
Las demás hortalizas frescas (tn)	1.769	1.111	2,0	886	1.176	1,0	88	1.391	0,1	59	913	0,1	-33	-34	-56
Semillas															
Maíz para siembra (tn)	50.878	1.308	66,5	52.012	1.248	64,9	829	1.456	1,2	35	998	0,0	-96	-31	-97
Poroto soya (tn)	544	1.440	0,8	790	1.205	1,0	0	610	0,0	-	-	-	-	-	-
Los demás cereales (tn)	13.138	126	1,7	15.357	137	2,1	788	145	0,1	382	164	0,1	-52	13	-45
Semilla de girasol (tn)	2.101	1.791	3,8	2.169	1.407	3,1	0	2.100	0,0	-	-	-	-	-	-
Semilla de forrajeras (tn)	978	2.185	2,1	1.740	1.245	2,2	151	1.872	0,3	94	1.331	0,1	-38	-29	-56
Semilla de plantas herbáceas (kn)	43.659	408	17,8	50.990	311	15,9	1.081	1.690	1,8	1.130	1.873	2,1	5	11	16
Semilla de hortalizas (tn)	1.174	29.308	34,4	958	31.151	29,8	31	28.138	0,9	8	41.800	0,3	-73	49	-60
Semilla de melón y sandía (tn)	35	144.601	5,1	48	92.593	4,4	1	93.219	0,1	1	84.551	0,1	82	-9	65
Fréjol para semilla (tn)	2.176	1.479	3,2	1.044	1.466	1,5	1	4.000	0,0	-	-	-	-	-	-
Las demás semillas (tn)	223	5.031	1,1	239	7.777	1,9	0	929.978	0,0	0	37.000	0,0	193	-96	-88
Animales vivos															
Caballos (unidad)	192	25.892	5,0	183	17.234	3,2	-	-	-	1	600.000	0,6	-	-	-
Porcinos (unidad)	1.831	618	1,1	1.209	489	0,6	-	-	-	-	-	-	-	-	-
Pollitos de un día (miles de unidades)	1.726	2.402	4,1	-	-	-	-	-	-	-	-	-	-	-	-
Los demás animales vivos	-	-	2,2	-	-	5,6	-	-	0,5	-	-	0,1	-	-	-83
Otros productos agropecuarios															
Huevos fértiles y de consumo (tn)	1.325	2.682	3,6	717	1.942	1,4	78	1.272	0,1	1	1.696	0,0	-99	33	-99
Miel natural (tn)	6.021	1.076	6,5	6.228	1.497	9,3	567	1.304	0,7	1.236	2.548	3,1	118	95	326

	CLAVE 110			AGRICULTURA, FRUTICULTURA Y GANADERÍA Valor en millones de US$ fob											
							ENERO								
Principales productos	**2001**			**2002**			**2002**			**2003**			**% Var. 2003/2002**		
	Cantidad	Precio (US$)	Valor	Cantidad	Precio (US$)	Valor	Cantidad	Precio (US$)	Valor	Cantidad	Precio (US$)	Valor	Cantidad	Precio	Valor
Lana sucia de oveja (tn)	3.542	1.103	3,9	2.882	1.437	4,1	327	1.570	0,5	194	2.232	0,4	-41	42	-16
Flores (tn)	692	5.130	3,6	460	6.781	3,1	51	5.230	0,3	53	7.249	0,4	4	39	44
Plantas vivas	-	-	0,8	-	-	1,0	-	-	0,0	-	-	0,0	-	-	1.053
Musgos y líquenes (tn)	123	4.242	0,5	47	3.398	0,2	9	3.913	0,0	6	3.500	0,0	-39	-11	-46
Bulbos y tubérculos	-	-	7,3	-	-	9,0	-	-	0,0	-	-	0,0	-	-	249
RESTANTES			2,0			1,3			0,1			0,1			
TOTAL AGREGACIÓN MAYOR			1.650,5			1.670,7			233,9			182,6			

MADERA EN PIE Y EXTRACCIÓN DE MADERA
Valor en millones de US$ fob

CLAVE 120

Principales productos	2001			2002			ENERO 2002			ENERO 2003			% Var. 2003/2002		
	Cantidad	Precio (US$)	Valor	Cantidad	Precio (US$)	Valor	Cantidad	Precio (US$)	Valor	Cantidad	Precio (US$)	Valor	Cantidad	Precio	Valor
Madera															
Madera en bruto tratada (m³)	37.366	215	8,0	34.635	220	7,6	2.857	227	0,6	1.800	180	0,3	-37	-21	-50
Rollizos para pulpa de conífera (m³)	117.540	34	4,0	137.031	41	5,7	-	-	-	-	-	-	-	-	-
Rollizos para pulpa distinta de la de conífera (m³)	335.052	56	18,7	233.579	46	10,8	36.452	47	1,7	40.525	43	1,8	11	-8	3
Rollizos de conífera para aserrar (m³)	38.848	49	1,9	141.117	47	6,6	13.413	44	0,6	207	121	0,0	-98	173	-96
Rollizos distintos de los de conífera para aserrar (m³)	26.669	71	1,9	12.238	160	2,0	1.622	113	0,2	534	288	0,2	-67	154	-17
Productos vegetales															
Raíces, hojas y corteza de boldo (tn)	1.496	629	0,9	1.539	548	0,8	126	573	0,1	47	514	0,0	-63	-10	-67
Corteza de quillay (tn)	436	2.493	1,1	420	2.451	1,0	40	2.521	0,1	40	2.411	0,1	0	-4	-5
Los demás productos vegetales (tn)	977	3.468	3,4	1.268	3.138	4,0	97	2.745	0,3	152	3.307	0,5	56	20	88
RESTANTES			0,0			0,1			-			0,0			
TOTAL AGREGACIÓN MAYOR			39,9			38,6			3,6			2,9			

	CLAVE 130			PESCA EXTRACTIVA Valor en millones de US$ fob											
							ENERO								
Principales productos	**2001**			**2002**			**2002**			**2003**			**% Var. 2003/2002**		
	Cantidad	Precio (US$)	Valor	Cantidad	Precio (US$)	Valor	Cantidad	Precio (US$)	Valor	Cantidad	Precio (US$)	Valor	Cantidad	Precio	Valor
Peces vivos (kgn)	9.168	42	0,4	15.854	38	0,6	649	251	0,2	184	284	0,1	-72	13	-68
Hígados, huevas y lechas de pescado aptas para consumo humano (kgn)	105.929	15	1,6	19.006	12	0,2	270	26	0,0	95	8	0,0	-65	-70	-89
Ámbar gris (tn)	567	832	0,5	176	763	0,1	48	634	0,0	1	1.072	0,0	-98	69	-97
Algas															
Algas *Gracilaria*, *Lessonia* e *Iridaea* (tn)	23.610	482	11,4	24.618	422	10,4	2.220	468	1,0	2.680	448	1,2	21	-4	16
Las demás algas (tn)	10.922	1.082	11,8	11.479	1.058	12,1	861	1.375	1,2	419	1.812	0,8	-51	32	-36
RESTANTES			0,8			0,3			0,1			0,0			
TOTAL AGREGACIÓN MAYOR			26,4			23,8			2,5			2,0			

MINERÍA
Valor en millones de US$ fob

CLAVE 200

Principales productos	2001			2002			ENERO 2002			ENERO 2003			% Var. 2003/2002		
	Cantidad	Precio (US$)	Valor	Cantidad	Precio (US$)	Valor	Cantidad	Precio (US$)	Valor	Cantidad	Precio (US$)	Valor	Cantidad	Precio	Valor
Minería metálica															
Hierro a granel (tn)	2.889.310	14	40,3	2.388.539	14	34,5	105.349	13	1,4	97.354	13	1,3	-8	2	-6
Hierro peletizado (tn)	3.292.198	29	95,3	3.869.197	27	105,4	162.369	29	4,6	21.455	27	0,6	-87	-6	-88
Concentrado de cobre	-	-	2.030,8	-	-	1.734,5	-	-	148,5	-	-	204,1	-	-	37
Cobre para el afino	-	-	247,1	-	-	253,2	-	-	20,6	-	-	24,0	-	-	17
Cátodos de cobre refinado	-	-	4.047,8	-	-	4.097,9	-	-	390,0	-	-	430,3	-	-	10
Los demás cobres refinados	-	-	210,7	-	-	190,3	-	-	24,6	-	-	13,8	-	-	-44
Mineral de zinc (tn)	57.068	150	8,5	81.509	136	11,1	13.869	134	1,9	9.193	158	1,5	-34	18	-22
Óxido de molibdeno (tn)	41.257	3.101	127,9	39.694	4.842	192,2	3.802	3.325	12,6	3.878	4.364	16,9	2	31	34
Concentrado de molibdeno sin tostar (tn)	16.755	2.132	35,7	11.511	3.348	38,5	1.970	2.360	4,6	876	5.122	4,5	-56	117	-3
Mineral de oro (tn)	46.361	641	29,7	13.184	1.196	15,8	-	-	-	-	-	-	-	-	-
Plata metálica	-	-	93,8	-	-	90,4	-	-	9,5	-	-	7,0	-	-	-26
Oro metálico	-	-	237,4	-	-	240,7	-	-	25,0	-	-	26,5	-	-	6
Minería no metálica															
Sal marina y de mesa (miles de tn)	4.195	9.017	37,8	2.794	10.450	29,2	511	10.907	5,6	545	9.468	5,2	7	-13	-7
Arena silícea fósil (tn)	7.413	375	2,8	6.105	392	2,4	108	397	0,0	573	352	0,2	432	-11	372
Borato natural en bruto (tn)	59.035	135	8,0	67.352	134	9,0	1.528	223	0,3	1.904	137	0,3	25	-38	-23
Yodo (tn)	9.393	13.866	130,2	10.160	12.796	130,0	1.683	12.538	21,1	1.144	12.042	13,8	-32	-4	-35
Trióxido de arsénico (tn)	4.927	409	2,0	1.554	403	0,6	-	-	-	17	385	0,0	-	-	-
Sulfato de sodio (tn)	46.660	76	3,5	35.622	82	2,9	5.010	101	0,5	7.474	81	0,6	49	-20	19
Carbonato de litio (tn)	33.432	1.549	51,8	35.755	1.559	55,7	4.847	1.513	7,3	2.024	1.607	3,3	-58	6	-56
Salitre sódico (tn)	193.472	157	30,3	158.339	162	25,7	6.091	168	1,0	13.425	147	2,0	120	-12	93
Salitre potásico (tn)	172.546	188	32,4	226.406	185	41,8	27.578	182	5,0	610	150	0,1	-98	-17	-98
RESTANTES			7,0			17,8			0,9			16,1			
TOTAL AGREGACIÓN MAYOR			7.511,1			7.319,8			685,2			772,0			

	CLAVES 311-312			ALIMENTOS Y ALIMENTOS FORRAJEROS Valor en millones de US$ fob											
							ENERO								
Principales productos	**2001**			**2002**			**2002**			**2003**			**% Var. 2003/2002**		
	Cantidad	Precio (US$)	Valor	Cantidad	Precio (US$)	Valor	Cantidad	Precio (US$)	Valor	Cantidad	Precio (US$)	Valor	Cantidad	Precio	Valor
Carne y despojos															
Carne de cerdo fresca, congelada o refrigerada (tn)	24.462	2.817	68,9	45.584	2.316	105,6	3.140	2.651	8,3	5.633	2.798	15,8	79	6	89
Despojos de cerdo (tn)	6.701	566	3,8	5.462	651	3,6	603	693	0,4	624	586	0,4	3	-15	-13
Carne de ovino fresca, congelada o refrigerada (tn)	4.785	2.189	10,5	4.276	2.651	11,3	288	2.293	0,7	343	3.259	1,1	19	42	69
Carne y despojos de pollo (tn)	20.400	1.302	26,6	12.487	1.201	15,0	1.382	1.285	1,8	912	672	0,6	-34	-48	-66
Carne y despojos de pavo (tn)	6.962	1.572	10,9	4.035	1.321	5,3	440	1.485	0,7	137	1.029	0,1	-69	-31	-78
Carne y despojos comestibles de conejo (tn)	183	5.709	1,0	190	3.720	0,7	-	-	-	-	-	-	-	-	-
Despojos de bovino (tn)	392	5.092	2,0	218	3.528	0,8	40	4.257	0,2	21	2.007	0,0	-46	-53	-75
Las demás carnes y despojos comestibles (tn)	6.725	976	6,6	12.445	1.393	17,3	524	520	0,3	626	1.416	0,9	20	173	226
Embutidos y preparaciones de carne (tn)	9.307	2.057	19,1	6.941	1.664	11,6	210	1.552	0,3	752	1.658	1,2	258	7	282
Productos del mar															
Frescos o refrigerados															
Filete de salmón (tn)	66.472	4.119	273,8	78.944	3.826	302,1	7.272	3.208	23,3	6.997	4.064	28,4	-4	27	22
Los demás salmones (tn)	15.942	2.730	43,5	14.740	2.420	35,7	1.625	2.043	3,3	1.111	2.610	2,9	-32	28	-13
Trucha (tn)	1.157	2.970	3,4	2.289	2.772	6,3	279	2.166	0,6	73	3.307	0,2	-74	53	-60
Mero (tn)	1.552	10.150	15,8	1.387	9.571	13,3	142	8.589	1,2	71	11.184	0,8	-50	30	-35
Merluza (tn)	13.072	2.639	34,5	13.864	2.286	31,7	1.758	2.434	4,3	1.412	2.325	3,3	-20	-5	-23
Jurel (tn)	14.747	388	5,7	9.363	328	3,1	849	307	0,3	795	339	0,3	-6	10	3
Los demás pescados (tn)	14.413	1.095	15,8	7.315	1.519	11,1	903	1.266	1,1	130	2.646	0,3	-86	109	-70
Congelados															
Filete de salmón (tn)	46.116	3.701	170,7	56.256	3.504	197,1	5.319	3.327	17,7	5.732	4.249	24,4	8	28	38
Los demás salmones (tn)	98.772	2.435	240,5	100.297	2.238	224,5	30.126	1.639	49,4	16.991	3.675	62,4	-44	124	26
Merluza (tn)	46.672	1.972	92,1	46.949	1.898	89,1	2.099	1.763	3,7	2.745	1.894	5,2	31	7	40
Mero (tn)	5.681	6.784	38,5	3.915	8.120	31,8	454	7.289	3,3	538	10.177	5,5	18	40	65

ALIMENTOS Y ALIMENTOS FORRAJEROS
Valor en millones de US$ fob

CLAVES 311-312

Principales productos	2001			2002			ENERO 2002			2003			% Var. 2003/2002		
	Cantidad	Precio (US$)	Valor	Cantidad	Precio (US$)	Valor	Cantidad	Precio (US$)	Valor	Cantidad	Precio (US$)	Valor	Cantidad	Precio	Valor
Jurel (tn)	47.911	347	16,6	72.346	413	29,9	4.051	344	1,4	2.889	549	1,6	-29	60	14
Trucha (tn)	64.517	2.946	190,1	67.605	2.623	177,4	7.852	2.019	15,9	6.362	3.479	22,1	-19	72	40
Los demás pescados (tn)	21.499	1.264	27,2	19.671	1.380	27,2	2.312	1.487	3,4	2.120	1.568	3,3	-8	5	-3
Conservados de otro modo															
Filete de pescado seco o en salmuera (tn)	983	4.294	4,2	1.370	4.074	5,6	145	3.480	0,5	147	4.443	0,7	1	28	29
Anchoa salada o en salmuera (tn)	2.494	842	2,1	1.130	1.017	1,1	218	813	0,2	126	864	0,1	-42	6	-38
Salmón, trucha y otros pescados en salmuera (tn)	3.452	3.394	11,7	4.590	3.190	14,6	1.277	2.664	3,4	500	4.495	2,2	-61	69	-34
Salmón ahumado (tn)	1.020	8.180	8,3	1.344	8.259	11,1	146	8.329	1,2	157	7.792	1,2	7	-6	0
Trucha ahumada (tn)	1.327	8.925	11,8	2.175	8.270	18,0	98	7.537	0,7	216	9.141	2,0	121	21	168
Los demás pescados secos, ahumados o en salmuera (tn)	256	13.887	3,6	101	28.361	2,9	13	22.743	0,3	16	13.936	0,2	25	-39	-23
Albacora (tn)	1.048	6.375	6,7	913	7.362	6,7	31	7.970	0,3	35	8.017	0,3	12	1	12
Filete y demás carnes de pescado (tn)	10.606	2.226	23,6	20.806	1.661	34,6	793	2.058	1,6	1.359	1.591	2,2	71	-23	33
Huevos de pescado (tn)	1.352	4.515	6,1	1.537	3.909	6,0	135	2.868	0,4	51	1.690	0,1	-62	-41	-78
Moluscos y crustáceos															
Pulpo (tn)	1.542	2.540	3,9	1.094	3.525	3,9	46	2.718	0,1	16	4.084	0,1	-64	50	-47
Langostino (tn)	688	10.575	7,3	47	13.030	0,6	0	13.500	0,0	0	13.000	0,0	-72	-4	-73
Jaiba (tn)	404	4.731	1,9	248	4.974	1,2	24	4.239	0,1	2	4.662	0,0	-90	10	-89
Centolla y centollón congelados (tn)	1.593	12.305	19,6	1.935	10.717	20,7	145	12.709	1,8	142	11.495	1,6	-2	-10	-11
Ostra (tn)	804	2.761	2,2	986	2.279	2,2	99	2.850	0,3	88	1.936	0,2	-11	-32	-40
Ostión (tn)	2.113	12.399	26,2	1.818	11.316	20,6	202	12.082	2,4	203	11.320	2,3	0	-6	-6
Mejillón (tn)	932	2.021	1,9	1.034	2.064	2,1	85	2.204	0,2	30	1.957	0,1	-65	-11	-69
Erizo vivo, fresco o refrigerado (tn)	2.046	9.597	19,6	1.091	1.378	1,5	15	15.491	0,2	27	1.770	0,0	76	-89	-80
Erizo congelado o seco (tn)	1.486	16.935	25,2	3.018	19.205	58,0	103	18.820	1,9	208	12.969	2,7	103	-31	40
Camarón congelado (tn)	607	9.637	5,8	134	8.574	1,1	11	9.496	0,1	2	8.625	0,0	-84	-9	-86
Loco (kgn)	174.982	18	3,1	137.605	17	2,3	22.623	16	0,4	7.114	16	0,1	-69	0	-69

	CLAVES 311-312			ALIMENTOS Y ALIMENTOS FORRAJEROS Valor en millones de US$ fob											
							ENERO								
Principales productos	**2001**			**2002**			**2002**			**2003**			**% Var. 2003/2002**		
	Cantidad	Precio (US$)	Valor	Cantidad	Precio (US$)	Valor	Cantidad	Precio (US$)	Valor	Cantidad	Precio (US$)	Valor	Cantidad	Precio	Valor
Los demás moluscos (tn)	1.622	2.819	4,6	3.805	1.424	5,4	134	1.147	0,2	521	1.423	0,7	288	24	381
Conservas															
Salmón (tn)	1.305	5.364	7,0	1.556	4.114	6,4	114	4.097	0,5	280	4.952	1,4	146	21	197
Sardina (tn)	9.850	970	9,6	2.615	874	2,3	390	904	0,4	326	933	0,3	-16	3	-14
Jurel (tn)	68.067	811	55,2	58.437	870	50,8	4.958	795	3,9	3.941	951	3,7	-21	20	-5
Las demás de pescado (tn)	13.065	1.540	20,1	12.035	1.773	21,3	171	2.632	0,5	222	2.405	0,5	30	-9	19
Jaiba (kgn)	384	8.778	3,4	414	9.206	3,8	31	8.465	0,3	38	12.239	0,5	23	45	77
Centolla y centollón (kgn)	214.680	22	4,8	184.689	19	3,6	41.621	21	0,9	27.269	24	0,7	-34	16	-24
Erizo (kgn)	719.262	15	10,6	901.504	18	16,4	10.629	8	0,1	14.274	18	0,3	34	114	187
Almeja (tn)	1.920	4.041	7,8	1.551	3.813	5,9	153	4.175	0,6	151	4.272	0,6	-1	2	1
Loco (kgn)	112.825	20	2,3	242.197	23	5,5	6.120	17	0,1	24.391	25	0,6	299	47	487
Caracol (tn)	497	9.504	4,7	554	8.680	4,8	30	11.229	0,3	40	13.219	0,5	32	18	55
Cholga, chorito y choro (tn)	5.950	2.170	12,9	7.932	2.194	17,4	540	2.108	1,1	362	1.972	0,7	-33	-6	-37
Los demás moluscos (tn)	4.993	5.931	29,6	4.907	6.058	29,7	460	6.351	2,9	550	6.602	3,6	20	4	24
Derivados															
Aceite de pescado (tn)	2.000	515	1,0	22.843	534	12,2	366	621	0,2	1.479	564	0,8	-	-9	-
Harina de pescado (tn)	489.937	520	254,5	511.112	630	321,9	31.566	590	18,6	42.520	610	25,9	35	3	39
Harina de crustáceo (tn)	4.857	550	2,7	2.101	768	1,6	150	619	0,1	66	640	0,0	-56	3	-55
Lácteos y derivados															
Leche y nata sin concentrar	-	-	1,3	-	-	1,1	-	-	0,1	-	-	0,1	-	-	-27
Leche en polvo entera (contenido de grasa superior o igual a 26% en peso) (tn)	6.215	2.215	13,8	9.986	1.627	16,2	891	1.871	1,7	1.825	1.518	2,8	105	-19	66
Leche condensada y demás productos azucarados (tn)	17.318	1.015	17,6	14.657	902	13,2	332	909	0,3	1.196	856	1,0	260	-6	239
Lactosuero (tn)	3.111	584	1,8	1.658	644	1,1	30	618	0,0	75	612	0,0	150	-1	148
Queso (tn)	3.056	2.498	7,6	2.446	2.242	5,5	339	2.444	0,8	293	1.799	0,5	-13	-26	-36
Otros productos lácteos (tn)	1.762	1.281	2,3	1.420	1.070	1,5	109	1.186	0,1	99	1.138	0,1	-9	-4	-13

ALIMENTOS Y ALIMENTOS FORRAJEROS
Valor en millones de US$ fob

CLAVES 311-312

Principales productos	2001			2002			ENERO 2002			ENERO 2003			% Var. 2003/2002		
	Cantidad	Precio (US$)	Valor	Cantidad	Precio (US$)	Valor	Cantidad	Precio (US$)	Valor	Cantidad	Precio (US$)	Valor	Cantidad	Precio	Valor
Fruta y hortaliza conservadas															
Legumbre y hortaliza congelada (tn)	14.935	1.290	19,3	15.676	1.296	20,3	1.308	1.290	1,7	1.181	1.457	1,7	-10	13	2
Legumbre y hortaliza conservadas de otro modo (tn)	3.753	1.005	3,8	4.562	837	3,8	198	1.050	0,2	344	654	0,2	73	-38	8
Hortaliza deshidratada (tn)	6.723	3.965	26,7	8.886	3.295	29,3	362	3.659	1,3	346	4.240	1,5	-4	16	11
Frutilla congelada (tn)	4.622	1.079	5,0	7.850	1.072	8,4	973	1.086	1,1	1.311	1.196	1,6	35	10	48
Mora congelada (tn)	7.262	897	6,5	8.932	922	8,2	100	967	0,1	177	758	0,1	76	-22	38
Frambuesa, zarzamora y grosella congeladas (tn)	21.893	1.339	29,3	21.214	1.232	26,1	2.464	1.341	3,3	3.242	1.501	4,9	32	12	47
Las demás frutas congeladas (tn)	7.461	1.014	7,6	7.919	1.003	7,9	854	1.105	0,9	1.233	1.628	2,0	44	47	113
Cereza sulfitada (tn)	718	1.499	1,1	624	1.444	0,9	62	1.724	0,1	45	1.635	0,1	-27	-5	-31
Pasas (tn)	37.454	950	35,6	41.569	919	38,2	765	856	0,7	1.187	843	1,0	55	-1	53
Ciruela deshidratada (tn)	26.195	1.247	32,7	29.053	1.218	35,4	1.340	1.380	1,8	2.126	1.262	2,7	59	-9	45
Manzana deshidratada (tn)	4.432	2.970	13,2	5.379	2.969	16,0	575	3.077	1,8	404	3.128	1,3	-30	2	-29
Conservas de tomate (tn)	2.996	397	1,2	4.201	509	2,1	55	352	0,0	175	550	0,1	218	56	396
Puré y jugo de tomate (tn)	109.009	559	61,0	100.120	562	56,2	10.155	545	5,5	4.754	575	2,7	-53	6	-51
Legumbre y hortaliza conservadas sin vinagre ni ácido acético (tn)	2.612	1.188	3,1	6.769	1.097	7,4	436	998	0,4	868	952	0,8	99	-5	90
Las demás conservas de hortaliza (tn)	1.353	1.451	2,0	343	1.645	0,6	1	2.436	0,0	26	1.560	0,0	1.757	-36	1.089
Fruta y hortaliza confitadas (tn)	641	1.567	1,0	516	1.458	0,8	13	1.880	0,0	10	2.150	0,0	-20	14	-8
Pulpa y mermelada de durazno (tn)	12.250	900	11,0	13.736	889	12,2	780	897	0,7	1.537	872	1,3	97	-3	92
Las demás pulpas y mermeladas de fruta (tn)	21.603	623	13,5	24.158	600	14,5	1.515	610	0,9	2.273	589	1,3	50	-3	45
Conservas de cereza (tn)	4.200	1.896	8,0	4.677	1.700	8,0	463	1.717	0,8	238	1.760	0,4	-49	2	-47
Conservas de durazno (tn)	36.327	769	27,9	36.944	797	29,5	1.226	734	0,9	804	928	0,7	-34	26	-17
Conservas de mezclas de fruta (tn)	5.890	894	5,3	9.832	880	8,7	234	843	0,2	240	982	0,2	2	17	19
Las demás conservas de fruta (tn)	4.304	1.418	6,1	4.471	1.275	5,7	64	2.845	0,2	127	2.072	0,3	100	-27	46

	CLAVES 311-312			ALIMENTOS Y ALIMENTOS FORRAJEROS Valor en millones de US$ fob											
							ENERO								
Principales productos	2001			2002			2002			2003			% Var. 2003/2002		
	Cantidad	Precio (US$)	Valor	Cantidad	Precio (US$)	Valor	Cantidad	Precio (US$)	Valor	Cantidad	Precio (US$)	Valor	Cantidad	Precio	Valor
Jugo															
Jugo de uva (tn)	15.030	811	12,2	15.993	737	11,8	2.264	716	1,6	1.206	715	0,9	-47	0	-47
Jugo de manzana (tn)	53.743	852	45,8	42.280	814	34,4	3.720	826	3,1	3.996	848	3,4	7	3	10
Los demás jugos de fruta (tn)	17.908	1.458	26,1	14.542	1.815	26,4	1.123	1.439	1,6	836	1.860	1,6	-26	29	-4
Otros alimentos															
Extracto, esencia y concentrado de té, café o yerba (tn)	3.529	4.345	15,3	3.834	3.254	12,5	259	3.189	0,8	252	3.807	1,0	-3	19	16
Té (tn)	592	5.671	3,4	830	5.208	4,3	45	5.914	0,3	41	5.084	0,2	-8	-14	-21
Hierbas medicinales y demás infusiones (tn)	636	5.041	3,2	281	3.829	1,1	27	7.571	0,2	67	2.655	0,2	149	-65	-13
Avena aplastada (tn)	10.075	326	3,3	11.956	332	4,0	716	322	0,2	740	335	0,2	3	4	8
Avena mondada (tn)	33.086	250	8,3	41.362	260	10,8	3.789	245	0,9	1.965	274	0,5	-48	12	-42
Rosa mosqueta (tn)	5.158	2.004	10,3	5.794	2.045	11,8	448	2.180	1,0	368	1.837	0,7	-18	-16	-31
Grasa y aceite vegetal y animal (tn)	20.667	307	6,3	1.787	496	0,9	120	260	0,0	197	805	0,2	65	210	410
Aceite de rosa mosqueta y otros aceites (tn)	367	5.552	2,0	-	-	-	-	-	-	-	-	-	-	-	-
Margarina (tn)	2.801	1.087	3,0	6.588	951	6,3	459	942	0,4	214	1.086	0,2	-53	15	-46
Caramelos (tn)	10.182	1.770	18,0	7.050	1.921	13,5	603	2.043	1,2	236	1.879	0,4	-61	-8	-64
Chocolates (tn)	11.469	2.740	31,4	9.671	2.517	24,3	844	2.728	2,3	703	2.823	2,0	-17	3	-14
Helados incluso con cacao (tn)	5.467	1.628	8,9	4.625	1.518	7,0	510	1.679	0,9	259	1.031	0,3	-49	-39	-69
Preparaciones alimenticias a base de harina (tn)	2.401	1.979	4,8	5.706	1.273	7,3	448	1.192	0,5	230	1.358	0,3	-49	14	-41
Preparaciones alimenticias a base de lácteos (tn)	4.033	1.009	4,1	8.196	1.304	10,7	839	1.326	1,1	646	1.125	0,7	-23	-15	-35
Productos a base de cereales (tn)	3.430	1.356	4,7	4.045	1.208	4,9	364	1.166	0,4	319	1.636	0,5	-13	40	23
Productos de panadería o pastelería (tn)	845	1.520	1,3	1.300	1.727	2,2	26	1.612	0,0	129	1.518	0,2	401	-6	372
Galletas dulces (tn)	5.116	1.821	9,3	4.733	1.800	8,5	490	1.835	0,9	184	1.865	0,3	-63	2	-62
Pastas alimenticias (tn)	9.260	658	6,1	10.026	556	5,6	808	563	0,5	603	569	0,3	-25	1	-25
Levadura (tn)	4.635	2.097	9,7	5.867	1.779	10,4	273	2.031	0,6	426	1.548	0,7	56	-24	19

ALIMENTOS Y ALIMENTOS FORRAJEROS
Valor en millones de US$ fob

CLAVES 311-312

Principales productos	2001			2002			ENERO 2002			ENERO 2003			% Var. 2003/2002		
	Cantidad	Precio (US$)	Valor	Cantidad	Precio (US$)	Valor	Cantidad	Precio (US$)	Valor	Cantidad	Precio (US$)	Valor	Cantidad	Precio	Valor
Coseta de remolacha (tn)	91.039	115	10,5	141.955	104	14,8	19.852	104	2,1	13.780	114	1,6	-31	10	-24
Salsas, condimentos y sazonadores (tn)	8.575	757	6,5	8.325	708	5,9	897	586	0,5	367	807	0,3	-59	38	-44
Preparaciones del tipo alimento para animales (tn)	3.401	862	2,9	2.385	828	2,0	715	653	0,5	181	904	0,2	-75	39	-65
Otros preparados alimenticios (tn)	3.637	3.682	13,4	4.635	3.011	14,0	311	3.073	1,0	210	3.440	0,7	-32	12	-24
Cuero en bruto de ovino (tn)	1.428	1.176	1,7	1.577	1.456	2,3	80	1.385	0,1	8	2.108	0,0	-90	52	-85
Tripas de animal (tn)	2.968	1.587	4,7	3.237	1.304	4,2	261	1.286	0,3	262	1.256	0,3	1	-2	-2
Productos de origen animal no expresados en otra parte (tn)	3.421	775	2,7	830	619	0,5	399	324	0,1	24	1.294	0,0	-94	300	-76
Jugo en polvo (tn)	17.358	5.886	102,2	17.847	5.707	101,8	2.080	4.323	9,0	1.168	4.713	5,5	-44	9	-39
RESTANTES			10,0			20,9			1,8			1,5			
TOTAL AGREGACIÓN MAYOR			2.700,1			2.839,2			248,1			292,7			

	CLAVES 313-314			BEBIDAS, LÍQUIDOS, ALCOHOLES Y TABACOS Valor en millones de US$ fob											
							ENERO								
Principales productos	**2001**			**2002**			**2002**			**2003**			**% Var. 2003/2002**		
	Cantidad	Precio (US$)	Valor	Cantidad	Precio (US$)	Valor	Cantidad	Precio (US$)	Valor	Cantidad	Precio (US$)	Valor	Cantidad	Precio	Valor
Bebidas															
Agua mineral (miles de litros)	5.911	365	2,2	1.207	424	0,5	549	413	0,2	48	683	0,0	-91	66	-85
Cerveza (miles de litros)	2.080	683	1,4	2.110	625	1,3	84	846	0,1	300	529	0,2	259	-37	124
Pisco y similares (miles de litros)	183	3.305	0,6	183	3.813	0,7	22	2.897	0,1	21	4.131	0,1	-4	43	38
Vino espumoso (miles de litros)	1.326	2.471	3,3	786	2.601	2,0	48	2.946	0,1	19	2.740	0,1	-60	-7	-63
Vino con denominación de origen (miles de litros)	158.394	2.864	453,7	175.473	2.689	471,8	13.600	2.754	37,5	16.387	2.324	38,1	20	-16	2
Vino preparado con sustancias aromáticas (miles de litros)	2.007	2.364	4,7	683	2.398	1,6	115	2.255	0,3	5	4.371	0,0	-96	94	-92
Los demás vinos (miles de litros)	149.251	877	130,9	167.840	742	124,6	12.381	765	9,5	11.639	822	9,6	-6	7	1
Mosto de uva (miles de litros)	5.811	1.254	7,3	11.239	887	10,0	751	936	0,7	602	1.197	0,7	-20	28	3
Las demás bebidas (miles de litros)	4.058	543	2,2	1.835	531	1,0	453	551	0,2	230	393	0,1	-49	-29	-64
Tabaco y otros															
Tabaco en rama (tn)	582	2.394	1,4	470	2.844	1,3	-	-	-	-	-	-	-	-	-
Cigarrillo	-	-	8,9	-	-	10,1	-	-	1,1	-	-	0,5	-	-	-54
Los demás tabacos (tn)	1.774	3.390	6,0	46	3.997	0,2	24	3.398	0,1	-	-	-	-	-	-
Cebada malteada (tn)	48.377	318	15,4	50.796	313	15,9	8.049	299	2,4	4.611	339	1,6	-43	13	-35
RESTANTES			3,2			1,9			0,1			0,0			
TOTAL AGREGACIÓN MAYOR			641,1			642,9			52,4			50,9			

TEXTILES, PRENDAS DE VESTIR, CURTIEMBRE, TALABARTERÍA, CUERO, PIELES Y CALZADO

Valor en millones de US$ fob

CLAVE 320

Principales productos	2001			2002			ENERO 2002			ENERO 2003			% Var. 2003/2002		
	Cantidad	Precio (US$)	Valor	Cantidad	Precio (US$)	Valor	Cantidad	Precio (US$)	Valor	Cantidad	Precio (US$)	Valor	Cantidad	Precio	Valor
Lana cardada o peinada (tn)	3.025	2.199	6,7	2.734	2.507	6,9	140	1.713	0,2	275	3.290	0,9	97	92	279
Telas															
Tela de lana (tn)	442	24.210	10,7	407	22.102	9,0	22	24.880	0,5	45	22.073	1,0	102	-11	79
Tela de algodón teñida o con hilado de distintos colores excepto mezclilla (tn)	980	3.518	3,4	1.516	3.546	5,4	118	2.894	0,3	158	3.559	0,6	33	23	64
Mezclilla (*denim*) (tn)	8.995	2.597	23,4	7.880	2.560	20,2	1.036	2.402	2,5	328	2.584	0,8	-68	8	-66
Otras telas de algodón (tn)	196	10.019	2,0	134	7.913	1,1	23	11.204	0,3	2	10.297	0,0	-92	-8	-93
Tela de lino (tn)	74	16.937	1,3	18	17.743	0,3	5	19.417	0,1	-	-	-	-	-	-
Tela de hilado de filamento sintético y artificial fabricado con tiras o formas similares (tn)	3.017	1.281	3,9	2.420	1.566	3,8	63	1.816	0,1	63	1.373	0,1	0	-24	-24
Las demás telas de hilado de filamento sintético y artificial (tn)	214	8.336	1,8	103	7.490	0,8	12	7.399	0,1	6	4.867	0,0	-47	-34	-65
Hilado de fibra acrílica discontinua (tn)	1.665	4.766	7,9	1.106	4.056	4,5	125	4.562	0,6	41	4.470	0,2	-67	-2	-68
Los demás tejidos de fibra discontinua de poliéster (tn)	791	11.444	9,1	599	12.307	7,4	91	10.415	0,9	43	11.970	0,5	-53	15	-46
Tela no tejida incluso impregnada o recubierta de peso superior a 150g/m² (tn)	1.051	6.129	6,4	702	6.545	4,6	43	6.991	0,3	11	14.009	0,2	-75	100	-49
Tela tejida impregnada o recubiertas con materias plásticas (tn)	943	5.453	5,1	611	4.807	2,9	89	3.071	0,3	36	1.812	0,1	-60	-41	-77
Tejido de punto de fibra sintética o artificial (tn)	1.127	2.469	2,8	451	2.254	1,0	31	2.605	0,1	82	2.252	0,2	162	-14	127
Prendas de vestir															
Suéteres, chalecos y similares de punto	-	-	3,2	-	-	2,7	-	-	0,1	-	-	0,1	-	-	-45
Prendas y complementos de vestir para bebé, de punto de algodón (tn)	146	29.937	4,4	136	32.104	4,4	16	33.875	0,5	2	31.205	0,1	-89	-8	-89
Prendas de vestir interiores	-	-	2,5	-	-	2,7	-	-	0,2	-	-	0,2	-	-	4
Calzas, medias y calcetines (tn)	233	18.298	4,3	87	21.034	1,8	7	16.415	0,1	2	14.074	0,0	-72	-14	-76
Trajes de lana o pelo fino para hombre o niño	-	-	4,5	-	-	3,3	-	-	0,8	-	-	0,1	-	-	-87

	CLAVE 320			TEXTILES, PRENDAS DE VESTIR, CURTIEMBRE, TALABARTERÍA, CUERO, PIELES Y CALZADO Valor en millones de US$ fob											
							ENERO								
Principales productos	**2001**			**2002**			**2002**			**2003**			**% Var. 2003/2002**		
	Cantidad	Precio (US$)	Valor	Cantidad	Precio (US$)	Valor	Cantidad	Precio (US$)	Valor	Cantidad	Precio (US$)	Valor	Cantidad	Precio	Valor
Trajes de fibra sintética para hombre o niño	-	-	1,9	-	-	0,8	-	-	0,4	-	-	0,0	-	-	-93
Chaquetas de lana o pelo fino para hombre o niño	-	-	3,4	-	-	1,5	-	-	0,2	-	-	0,4	-	-	103
Pantalones de lana o pelo fino para hombre o niño	-	-	2,9	-	-	2,0	-	-	0,3	-	-	0,1	-	-	-69
Chaquetas para mujer o niña de tejido plano	-	-	1,4	-	-	0,9	-	-	0,1	-	-	0,0	-	-	-93
Pantalones para mujer o niña de tejido plano	-	-	1,5	-	-	1,6	-	-	0,2	-	-	0,2	-	-	-9
Camisas y blusas de tejido plano	-	-	1,0	-	-	0,9	-	-	0,1	-	-	0,0	-	-	-31
Otras prendas de vestir exteriores de tejido plano	-	-	3,8	-	-	3,1	-	-	0,4	-	-	0,2	-	-	-47
Calzado con parte superior de cuero (miles de pares)	281	19.234	5,4	226	17.870	4,0	6	18.634	0,1	27	10.676	0,3	357	-43	162
Prendas y accesorios de vestir de peletería	-	-	1,2	-	-	0,8	-	-	0,0	-	-	0,0	-	-	57
Otros productos															
Ropa de cama (tn)	199	7.857	1,6	484	6.086	2,9	43	6.040	0,3	29	5.624	0,2	-32	-7	-37
Etiquetas y artículos similares, tejidas (tn)	53	46.987	2,5	54	44.408	2,4	1	45.717	0,1	3	38.694	0,1	74	-15	48
Sacos de polipropileno (tn)	3.172	1.385	4,4	2.701	1.449	3,9	50	1.823	0,1	365	1.286	0,5	630	-29	415
Cuero de vacuno y de equino (tn)	7.696	3.331	25,6	6.176	2.241	13,8	446	2.510	1,1	347	2.067	0,7	-22	-18	-36
RESTANTES			14,7			20,8			1,0			1,3			
TOTAL AGREGACIÓN MAYOR			174,4			142,2			12,5			9,1			

FORESTALES Y MUEBLES DE MADERA
Valor en millones de US$ fob

CLAVE 330

Principales productos	2001			2002			ENERO 2002			ENERO 2003			% Var. 2003/2002		
	Cantidad	Precio (US$)	Valor	Cantidad	Precio (US$)	Valor	Cantidad	Precio (US$)	Valor	Cantidad	Precio (US$)	Valor	Cantidad	Precio	Valor
Madera															
Chips de madera de conífera (tn)	117.520	31	3,6	94.124.856	0	2,5	16.558.970	0	0,5	-	-	-	-	-	-
Chips de madera distinta de la de conífera (tn)	2.805.933	52	144,5	2.274.164	53	120,1	34.670	57	2,0	187.353	45	8,5	440	-21	328
Basas de pino radiata (m³)	51.913	99	5,1	51.132	91	4,6	5.900	86	0,5	8.322	102	0,8	41	19	68
Madera aserrada de pino insigne (m³)	2.881.009	109	314,1	2.410.249	159	383,3	214.765	162	34,8	204.125	165	33,7	-5	2	-3
Madera aserrada de otras coníferas (m³)	4.750	239	1,1	2.392	222	0,5	295	210	0,1	208	315	0,1	-30	50	6
Madera aserrada distinta de la de conífera (m³)	22.865	528	12,1	19.804	526	10,4	1.346	517	0,7	1.889	429	0,8	40	-17	17
Chapas de madera (tn)	33.560	437	14,7	21.522	449	9,7	3.158	431	1,4	2.287	536	1,2	-28	24	-10
Madera elaborada de conífera (tn)	137.563	1.089	149,8	176.300	1.093	192,8	14.235	991	14,1	14.824	1.060	15,7	4	7	11
Tableros de partículas de madera (tn)	46.274	196	9,1	60.509	196	11,8	6.316	169	1,1	6.849	178	1,2	8	5	14
Tableros de fibra de madera	-	-	124,0	-	-	134,9	-	-	10,1	-	-	13,8	-	-	37
Madera contrachapada	-	-	58,3	-	-	89,9	-	-	6,0	-	-	6,9	-	-	14
Las demás maderas contrachapadas (tn)	484	1.185	0,6	641	1.183	0,8	89	964	0,1	39	1.265	0,0	-55	31	-42
Madera densificada (tn)	2.651	1.046	2,8	139	414	0,1	-	-	-	21	1.051	0,0	-	-	-
Manufacturas de madera															
Cajas, jaulas, tambores y similares de madera (miles de unidades)	3.684	474	1,7	5.771	439	2,5	328	1.118	0,4	380	693	0,3	16	-38	-28
Palets de madera (miles de unidades)	1.260	8.405	10,6	2.486	5.748	14,3	249	6.431	1,6	84	5.875	0,5	-66	-9	-69
Barriles, cubas, tinas y demás manufacturas de tonelería	-	-	2,7	-	-	4,3	-	-	0,4	-	-	0,2	-	-	-40
Herramientas, monturas y mangos de herramientas de madera (tn)	2.456	1.452	3,6	2.736	1.502	4,1	158	1.465	0,2	181	1.540	0,3	14	5	20
Obras de carpintería (tn)	72.583	1.238	89,8	74.894	1.290	96,6	6.877	1.234	8,5	5.203	1.281	6,7	-24	4	-21
Adornos de madera (tn)	142	6.361	0,9	157	5.457	0,9	13	6.920	0,1	2	11.535	0,0	-84	67	-73

	CLAVE 330			FORESTALES Y MUEBLES DE MADERA Valor en millones de US$ fob											
							ENERO								
Principales productos	**2001**			**2002**			**2002**			**2003**			**% Var. 2003/2002**		
	Cantidad	Precio (US$)	Valor	Cantidad	Precio (US$)	Valor	Cantidad	Precio (US$)	Valor	Cantidad	Precio (US$)	Valor	Cantidad	Precio	Valor
Las demás manufacturas de madera (tn)	5.112	964	4,9	2.192	1.390	3,0	252	1.217	0,3	64	1.207	0,1	-75	-1	-75
Palitos de madera para dulces (tn)	885	1.726	1,5	1.001	1.745	1,7	89	1.632	0,1	87	1.580	0,1	-3	-3	-6
Construcciones prefabricadas	-	-	5,2	-	-	4,8	-	-	0,4	-	-	-	-	-	-
Muebles y accesorios															
Muebles de madera (unidades)	836.578	37	30,6	769.498	41	31,8	43.462	48	2,1	68.733	28	1,9	58	-42	-8
Partes de muebles	-	-	15,0	-	-	21,2	-	-	1,6	-	-	1,3	-	-	-17
Somieres y artículos de cama	-	-	1,6	-	-	1,6	-	-	0,1	-	-	0,2	-	-	109
Colchones (kgn)	9.231	64	0,6	11.524	80	0,9	1.167	85	0,1	1.800	53	0,1	54	-38	-4
RESTANTES			5,7			5,5			0,5			0,4			
TOTAL AGREGACIÓN MAYOR			1.014,2			1.154,7			87,7			94,8			

PAPEL, CELULOSA Y DERIVADOS
Valor en millones de US$ fob

CLAVE 340

Principales productos	2001			2002			ENERO 2002			ENERO 2003			% Var. 2003/2002		
	Cantidad	Precio (US$)	Valor	Cantidad	Precio (US$)	Valor	Cantidad	Precio (US$)	Valor	Cantidad	Precio (US$)	Valor	Cantidad	Precio	Valor
Celulosa															
Celulosa cruda de conífera (tn)	431.606	319	137,6	418.202	323	135,1	34.126	338	11,6	13.408	324	4,3	-61	-4	-62
Celulosa blanqueada y semiblanqueada de conífera (tn)	1.330.820	379	504,0	1.421.581	348	494,8	153.947	355	54,7	106.288	351	37,3	-31	-1	-32
Celulosa blanqueada y semiblanqueada distinta de la de conífera (tn)	410.282	366	150,2	437.577	427	186,7	23.997	550	13,2	25.436	382	9,7	6	-31	-26
Papel y cartón															
Papel o cartón para reciclar (tn)	10.715	149	1,6	8.962	122	1,1	119	401	0,0	288	100	0,0	143	-75	-39
Papel para periódico (tn)	175.432	627	110,0	226.885	390	88,5	14.574	484	7,1	18.118	400	7,2	24	-17	3
Papel para escritura, dibujo o impresión, fibra superior a 10% (tn)	18.319	709	13,0	16.557	519	8,6	298	567	0,2	2.537	539	1,4	752	-5	711
Papel *tissue* (tn)	1.606	692	1,1	1.905	795	1,5	25	1.054	0,0	65	751	0,0	158	-29	84
Papel y cartón kraft, sin estucar (tn)	18.256	514	9,4	27.728	411	11,4	718	935	0,7	3.579	436	1,6	398	-53	132
Papel estucado multicapas (tn)	102.428	683	70,0	125.410	644	80,8	7.245	745	5,4	12.628	639	8,1	74	-14	49
Papel higiénico (tn)	1.278	953	1,2	1.216	996	1,2	287	904	0,3	101	1.112	0,1	-65	23	-57
Pañuelos y toallitas de papel (tn)	1.806	1.575	2,8	1.223	1.633	2,0	101	1.327	0,1	73	2.079	0,2	-28	57	12
Manteles y servilletas de papel (tn)	1.557	1.128	1,8	1.677	1.003	1,7	278	1.001	0,3	39	1.037	0,0	-86	4	-85
Bandejas, platos y vasos de papel (tn)	845	2.645	2,2	100	2.527	0,3	30	2.690	0,1	2	4.112	0,0	-93	53	-89
Cajas de cartón (tn)	5.120	1.235	6,3	3.744	1.157	4,3	172	1.633	0,3	726	851	0,6	321	-48	119
Sacos (bolsas) (tn)	5.139	1.116	5,7	8.847	1.012	9,0	589	989	0,6	434	1.264	0,5	-26	28	-6
Impresos															
Impresos para registro (tn)	2.433	3.226	7,8	3.965	2.171	8,6	81	2.649	0,2	61	2.093	0,1	-24	-21	-40
Etiquetas de papel o cartón (tn)	189	8.588	1,6	63	14.106	0,9	12	14.853	0,2	7	12.879	0,1	-41	-13	-49
Libros (tn)	1.004	6.380	6,4	823	4.911	4,0	210	3.331	0,7	55	4.520	0,2	-74	36	-64
Diccionarios y enciclopedias (tn)	467	4.805	2,2	363	4.464	1,6	2	774	0,0	8	2.759	0,0	288	257	1.285
Diarios y publicaciones periódicas (tn)	5.147	3.231	16,6	2.005	2.684	5,4	275	2.988	0,8	86	2.494	0,2	-69	-17	-74
Los demás folletos e impresos (tn)	14.167	1.701	24,1	6.616	1.760	11,6	1.823	1.201	2,2	12	28.043	0,3	-99	2235	-84

	CLAVE 340			PAPEL, CELULOSA Y DERIVADOS Valor en millones de US$ fob											
							ENERO								
Principales productos	**2001**			**2002**			**2002**			**2003**			**% Var. 2003/2002**		
	Cantidad	Precio (US$)	Valor	Cantidad	Precio (US$)	Valor	Cantidad	Precio (US$)	Valor	Cantidad	Precio (US$)	Valor	Cantidad	Precio	Valor
Planos y dibujos originales hechos a mano	-	-	1,1	-	-	0,0	-	-	0,0	-	-	0,1	-	-	147
Sellos de correo (tn)	234	15.846	3,7	203	38.932	7,9	92	12.537	1,2	0	333	0,0	-100	-97	-100
Impresos publicitarios y catálogos (tn)	1.005	5.757	5,8	1.035	4.620	4,8	86	4.919	0,4	69	6.127	0,4	-19	25	1
Los demás impresos (tn)	279	7.588	2,1	409	13.644	5,6	22	12.528	0,3	60	11.819	0,7	176	-6	160
Otros productos															
Pañales para bebé, tampones higiénicos y similares (tn)	8.037	2.759	22,2	8.903	2.354	21,0	490	2.551	1,2	793	2.384	1,9	62	-7	51
RESTANTES			14,9			17,7			1,1			1,0			
TOTAL AGREGACIÓN MAYOR			1.125,8			1.116,1			102,7			76,3			

PRODUCTOS QUÍMICOS BÁSICOS Y PREPARADOS, PETRÓLEO Y DERIVADOS, CAUCHO Y PLÁSTICO

Valor en millones de US$ fob

CLAVE 350

Principales productos	2001			2002			ENERO 2002			ENERO 2003			% Var. 2003/2002		
	Cantidad	Precio (US$)	Valor	Cantidad	Precio (US$)	Valor	Cantidad	Precio (US$)	Valor	Cantidad	Precio (US$)	Valor	Cantidad	Precio	Valor
Combustibles (*)															
Combustible para motor a reacción (tn)	56.947	180	10,2	2.375	192	0,5	-	-	-	-	-	-	-	-	-
Gasolina para motor de vehículo terrestre (tn)	773.495	164	126,8	417.721	220	91,9	31.206	147	4,6	82.951	272	22,6	166	85	392
Éteres de petróleo (nafta solvente, bencina de extracción) (tn)	60.275	123	7,4	53.514	207	11,1	-	-	-	-	-	-	-	-	-
Petróleo diésel (tn)	311.440	180	56,1	291.172	201	58,5	4.068	190	0,8	38.287	278	10,7	841	46	1.277
Aceite combustible residual pesado (*fuel oil*) (tn)	260.136	104	27,0	163.105	102	16,7	60.022	92	5,5	53.193	166	8,8	-11	81	61
Aceite lubricante terminado (tn)	4.954	940	4,7	2.300	1.031	2,4	111	1.076	0,1	33	1.584	0,1	-70	47	-56
Gas propano, licuado (tn)	22.729	260	5,9	7	980	0,0	7	980	0,0	15.293	217	3,3	211.239	-78	46.667
Gas butano, licuado (tn)	94.574	154	14,6	113.579	146	16,6	16.688	79	1,3	22.655	233	5,3	36	196	301
Mezclas bituminosas a base de asfalto de betún natural (tn)	6.289	297	1,9	6.128	296	1,8	2.439	301	0,7	105	280	0,0	-96	-7	-96
Productos químicos															
Ácido bórico, óxido de boro (tn)	44.671	390	17,4	49.485	379	18,8	3.277	382	1,3	4.564	362	1,7	39	-5	32
Óxido e hidróxido de molibdeno (tn)	3.907	6.130	23,9	2.734	7.089	19,4	103	6.360	0,7	296	6.751	2,0	188	6	206
Cloruro de potasio (tn)	92.605	102	9,4	58.823	98	5,8	18.584	101	1,9	5.311	129	0,7	-71	27	-64
Los demás cloruros (tn)	1.654	1.818	3,0	1.456	1.651	2,4	188	1.580	0,3	126	1.714	0,2	-33	8	-27
Yoduro de potasio y yoduro de sodio (kgn)	259.926	15	4,0	703.048	12	8,7	5.250	15	0,1	54.625	12	0,7	940	-23	705
Yodato de potasio y yodato de calcio (kgn)	355.936	12	4,4	440.940	12	5,4	14.400	13	0,2	31.250	11	0,4	117	-14	87
Sulfato de cobre (tn)	3.691	539	2,0	4.452	500	2,2	526	507	0,3	445	500	0,2	-16	-1	-17
Nitrato de potasio (tn)	441.960	238	105,2	462.466	221	102,1	47.543	219	10,4	62.730	234	14,7	32	7	41
Molibdato (principalmente de amonio o de sodio) (tn)	2.023	4.872	9,9	1.162	6.525	7,6	82	5.178	0,4	104	6.061	0,6	28	17	50
Perrenato de amonio (kgn)	1.153	965	1,1	1.153	955	1,1	-	-	-	-	-	-	-	-	-
Fosfuros (tn)	180	6.447	1,2	189	6.658	1,3	29	6.764	0,2	2	2.366	0,0	-92	-65	-97
Alcohol metílico (tn)	2.819.619	120	338,3	2.836.154	113	321,9	218.379	74	16,1	298.470	147	43,9	37	99	172

(*) No incluye combustibles adquiridos en puerto por medios de transporte.

	CLAVE 350			PRODUCTOS QUÍMICOS BÁSICOS Y PREPARADOS, PETRÓLEO Y DERIVADOS, CAUCHO Y PLÁSTICO Valor en millones de US$ fob											
							ENERO								
Principales productos	**2001**			**2002**			**2002**			**2003**			**% Var. 2003/2002**		
	Cantidad	Precio (US$)	Valor	Cantidad	Precio (US$)	Valor	Cantidad	Precio (US$)	Valor	Cantidad	Precio (US$)	Valor	Cantidad	Precio	Valor
Pentaeritritol (tn)	7.157	1.078	7,7	12.248	1.011	12,4	930	1.053	1,0	686	1.093	0,8	-26	4	-23
Formiato de sodio (tn)	5.175	264	1,4	6.730	245	1,6	504	247	0,1	790	229	0,2	57	-7	46
Ácidos policarboxílicos (anhídridos y derivados) aromáticos (tn)	7.088	842	6,0	10.787	802	8,7	640	782	0,5	692	777	0,5	8	-1	7
Ácido tartárico sus sales y ésteres (tn)	2.649	3.552	9,4	1.524	2.886	4,4	54	3.682	0,2	38	2.610	0,1	-30	-29	-50
Ditiocarbonato (Xantato y Xantogenato) (tn)	884	1.364	1,2	722	1.244	0,9	95	1.254	0,1	81	1.226	0,1	-15	-2	-17
Tiocarbomato y ditiocarbomato (tn)	240	3.419	0,8	98	2.748	0,3	44	2.827	0,1	-	-	-	-	-	-
Medicamentos de uso humano para la venta al por menor (tn)	3.612	10.960	39,6	3.087	14.266	44,0	234	20.612	4,8	235	14.972	3,5	0	-27	-27
Nitrato de amonio (tn)	63.540	212	13,5	64.715	194	12,6	4.949	206	1,0	4.418	191	0,8	-11	-7	-17
Sulfato de potasio (tn)	157.438	152	23,9	151.006	153	23,1	5.392	196	1,1	5.456	156	0,9	1	-20	-20
Abono mineral o químico con los elementos nitrógeno, fósforo y potasio (tn)	2.406	573	1,4	2.197	544	1,2	-	-	-	240	442	0,1	-	-	-
Los demás abonos de la posición 3105, en envases de contenido inferior o igual a 10 kgn (tn)	58.225	236	13,8	23.435	173	4,1	73	461	0,0	87	313	0,0	20	-32	-18
Los demás abonos (tn)	8.241	318	2,6	9.185	290	2,7	10	6.146	0,1	5	2.657	0,0	-47	-57	-77
Insecticida de uso agrícola y doméstico (kgn)	274.160	14	3,8	275.003	13	3,7	20.355	13	0,3	12.130	9	0,1	-40	-30	-58
Fungicida de uso agrícola y doméstico (tn)	4.615	1.879	8,7	3.581	2.114	7,6	334	1.776	0,6	478	1.912	0,9	43	8	54
Herbicida de uso agrícola y doméstico (tn)	395	8.707	3,4	272	9.428	2,6	-	-	-	12	4.662	0,1	-	-	-
Materias colorantes de origen vegetal o animal (kgn)	83.403	13	1,1	-	-	-	-	-	-	-	-	-	-	-	-
Pintura y barniz no acuosos (tn)	526	2.830	1,5	285	2.776	0,8	28	3.858	0,1	30	2.386	0,1	10	-38	-32
Tinta de imprenta (tn)	397	4.077	1,6	369	4.585	1,7	41	4.925	0,2	29	5.048	0,1	-30	3	-28
Aceite esencial (tn)	807	1.856	1,5	698	2.203	1,5	4	20.329	0,1	17	13.911	0,2	307	-32	178
Mezcla de aceites esenciales (tn)	407	9.622	3,9	561	7.947	4,5	37	12.214	0,5	85	4.571	0,4	130	-63	-14
Perfumes (tn)	295	9.782	2,9	392	9.368	3,7	15	10.935	0,2	21	9.452	0,2	45	-14	25

PRODUCTOS QUÍMICOS BÁSICOS Y PREPARADOS, PETRÓLEO Y DERIVADOS, CAUCHO Y PLÁSTICO
Valor en millones de US$ fob

CLAVE 350

Principales productos	2001			2002			ENERO 2002			ENERO 2003			% Var. 2003/2002		
	Cantidad	Precio (US$)	Valor	Cantidad	Precio (US$)	Valor	Cantidad	Precio (US$)	Valor	Cantidad	Precio (US$)	Valor	Cantidad	Precio	Valor
Preparaciones para el maquillaje (tn)	4.902	4.305	21,1	3.747	4.150	15,5	139	5.724	0,8	155	5.150	0,8	12	-10	1
Preparaciones capilares (tn)	5.514	1.835	10,1	7.292	1.790	13,0	706	1.487	1,0	532	1.313	0,7	-25	-12	-33
Preparaciones para el higiene bucal o dental (tn)	3.631	2.620	9,5	3.417	2.348	8,0	222	2.913	0,6	221	2.133	0,5	0	-27	-27
Extractos de quillay y otros extractos (tn)	198	13.328	2,6	234	12.373	2,9	36	11.519	0,4	1	15.758	0,0	-96	37	-95
Desodorantes corporales (tn)	1.849	11.224	20,8	1.935	10.702	20,7	155	10.679	1,7	201	10.808	2,2	29	1	31
Preparaciones tensoactivas acondicionadas para la venta al por menor (tn)	1.033	1.255	1,3	14	2.619	0,0	1	2.668	0,0	0	1.387	0,0	-98	-48	-99
Betún para calzado (tn)	352	4.003	1,4	265	3.881	1,0	39	3.954	0,2	21	3.456	0,1	-46	-13	-53
Hilado de filamento continuo de poliamidas (tn)	2.121	3.696	7,8	2.011	3.250	6,5	135	3.686	0,5	237	2.528	0,6	75	-31	20
Peptona y sus derivados (tn)	1.678	1.383	2,3	1.633	1.287	2,1	79	1.331	0,1	176	1.103	0,2	123	-17	85
Cola o adhesivos para venta al por menor (tn)	546	2.826	1,5	540	2.259	1,2	38	2.468	0,1	5	5.285	0,0	-88	114	-74
Adhesivos a base de caucho o de materias plásticas (tn)	1.404	1.334	1,9	2.074	1.252	2,6	30	2.599	0,1	240	1.239	0,3	699	-52	281
Explosivos preparados, excepto pólvora de proyección (tn)	411	2.531	1,0	885	2.994	2,6	15	2.792	0,0	368	3.835	1,4	2.351	37	3.266
Cordón detonante (tn)	201	11.068	2,2	259	9.847	2,6	5	10.035	0,0	20	9.987	0,2	306	0	304
Cebos y cápsulas fulminantes (kgn)	68	27.737	1,9	78	28.177	2,2	8	23.557	0,2	6	47.560	0,3	-27	102	47
Detonadores para explosivos (kgn)	233.053	23	5,3	231.548	20	4,6	17.656	21	0,4	74.618	14	1,0	323	-37	168
Materias minerales naturales activadas (tn)	4.741	368	1,7	8.320	354	2,9	203	274	0,1	451	423	0,2	122	54	243
Fósforos, cerillas (tn)	684	3.395	2,3	301	2.783	0,8	1	1.311	0,0	8	2.593	0,0	622	98	1.328
Polietileno de baja densidad (tn)	17.602	772	13,6	17.368	638	11,1	2.069	617	1,3	1.412	670	0,9	-32	9	-26
Polipropileno en formas primarias (tn)	48.262	596	28,8	38.126	568	21,7	3.393	527	1,8	3.869	596	2,3	14	13	29
Poliestireno expansible (tn)	2.687	1.076	2,9	2.768	935	2,6	136	931	0,1	507	950	0,5	272	2	280
Polímero acrílico en formas primarias (tn)	3.616	1.006	3,6	3.568	984	3,5	266	1.104	0,3	410	1.001	0,4	54	-9	40

	CLAVE 350			PRODUCTOS QUÍMICOS BÁSICOS Y PREPARADOS, PETRÓLEO Y DERIVADOS, CAUCHO Y PLÁSTICO Valor en millones de US$ fob											
							ENERO								
Principales productos	**2001**			**2002**			**2002**			**2003**			**% Var. 2003/2002**		
	Cantidad	Precio (US$)	Valor	Cantidad	Precio (US$)	Valor	Cantidad	Precio (US$)	Valor	Cantidad	Precio (US$)	Valor	Cantidad	Precio	Valor
Los demás poliésteres no saturados (tn)	1.408	1.345	1,9	1.564	1.328	2,1	130	1.315	0,2	110	1.281	0,1	-15	-3	-17
Resina ureica (tn)	1.142	1.305	1,5	959	1.244	1,2	65	1.324	0,1	43	1.120	0,0	-34	-15	-44
Ácido algínico, sus sales y ésteres (tn)	578	6.489	3,7	639	6.781	4,3	52	6.203	0,3	81	6.963	0,6	56	12	75
Agaragar (tn)	2.345	14.408	33,8	2.401	13.535	32,5	279	14.268	4,0	227	13.173	3,0	-19	-8	-25
Los demás mucílagos y espesativos de origen vegetal (tn)	2.879	7.438	21,4	3.452	7.253	25,0	194	7.375	1,4	258	7.414	1,9	33	1	34
Reactivos para diagnóstico de laboratorios (kn)	16.337	75	1,2	13.449	90	1,2	646	97	0,1	1.310	78	0,1	103	-20	62
Preparaciones para la concentración de mineral (tn)	1.526	2.199	3,4	1.425	2.415	3,4	145	2.341	0,3	48	2.209	0,1	-67	-6	-69
Los demás productos y residuos químicos (tn)	3.926	652	2,6	2.694	846	2,3	93	1.645	0,2	134	1.903	0,3	44	16	67
Neumáticos para automóvil (unidades)	1.510.049	26	38,9	2.142.581	22	46,8	169.594	23	3,8	113.775	22	2,5	-33	-4	-36
Neumáticos para autobús y camión (unidades)	217.118	66	14,4	294.602	58	17,2	34.286	60	2,1	27.790	51	1,4	-19	-15	-31
Los demás neumáticos (principalmente para camioneta) (unidades)	583.391	38	22,3	484.430	36	17,5	64.015	34	2,2	21.741	38	0,8	-66	11	-62
Tubos rígidos, de materia plástica artificial	-	-	1,8	-	-	0,7	-	-	0,0	-	-	0,0	-	-	-77
Tubos flexibles, de materia plástica artificial	-	-	2,7	-	-	1,9	-	-	0,1	-	-	0,2	-	-	188
Accesorios para tubería, de materia plástica artificial	-	-	3,9	-	-	4,0	-	-	0,4	-	-	0,3	-	-	-17
Placas, hojas, bandas, cintas y películas autoadhesivas, de plástico, incluso en rollos (tn)	523	6.320	3,3	340	6.025	2,0	12	22.453	0,3	61	6.153	0,4	401	-73	37
Placas, hojas, películas, bandas y láminas de polietileno (tn)	7.190	1.709	12,3	7.833	1.543	12,1	681	1.524	1,0	694	1.451	1,0	2	-5	-3
Placas, hojas, películas, bandas y láminas de polipropileno (tn)	6.583	1.944	12,8	9.642	1.719	16,6	725	1.430	1,0	1.215	1.638	2,0	68	15	92
Las demás placas de plástico (tn)	550	4.765	2,6	755	4.336	3,3	39	3.529	0,1	16	5.731	0,1	-58	62	-32

PRODUCTOS QUÍMICOS BÁSICOS Y PREPARADOS, PETRÓLEO Y DERIVADOS, CAUCHO Y PLÁSTICO
Valor en millones de US$ fob

CLAVE 350

Principales productos	2001			2002			ENERO 2002			ENERO 2003			% Var. 2003/2002		
	Cantidad	Precio (US$)	Valor	Cantidad	Precio (US$)	Valor	Cantidad	Precio (US$)	Valor	Cantidad	Precio (US$)	Valor	Cantidad	Precio	Valor
Envases, tapas, cápsulas y similares, de materia plástica artificial	-	-	33,8	-	-	33,9	-	-	2,5	-	-	2,1	-	-	-19
Vajillas, artículos de higiene o de tocador, de materia plástica artificial	-	-	3,4	-	-	2,0	-	-	0,1	-	-	0,1	-	-	37
Muebles de plástico	-	-	1,1	-	-	0,8	-	-	0,0	-	-	0,0	-	-	-75
Calzado Impermeable de caucho o plástico (miles de pares)	251	5.880	1,5	187	5.227	1,0	13	3.799	0,0	14	4.401	0,1	9	16	26
Los demás calzados (miles de pares)	261	4.310	1,1	226	4.154	0,9	1	2.735	0,0	47	5.260	0,2	8.085	92	15.642
Las demás manufacturas de plástico	-	-	5,0	-	-	5,3	-	-	0,3	-	-	0,4	-	-	45
RESTANTES			259,0			278,9			27,8			27,6			
TOTAL AGREGACIÓN MAYOR			1.557,1			1.483,2			113,7			182,7			

CLAVE 360

PRODUCTOS DE BARRO, LOZA Y PORCELANA, VIDRIO Y PRODUCTOS NO METÁLICOS

Valor en millones de US$ fob

Principales productos	2001			2002			ENERO 2002			2003			% Var. 2003/2002		
	Cantidad	Precio (US$)	Valor	Cantidad	Precio (US$)	Valor	Cantidad	Precio (US$)	Valor	Cantidad	Precio (US$)	Valor	Cantidad	Precio	Valor
Guarniciones de fricción a base de amianto u otro material (tn)	415	4.841	2,0	576	4.079	2,4	42	3.744	0,2	40	3.976	0,2	-4	6	2
Artefactos sanitarios de cerámica (miles de unidades)	1.063	12.330	13,1	1.003	13.211	13,3	96	12.812	1,2	67	14.806	1,0	-30	16	-19
Artículos de porcelana de uso doméstico	-	-	0,9	-	-	0,8	-	-	0,2	-	-	0,0	-	-	-83
Aisladores eléctricos de cerámica	-	-	2,8	-	-	2,3	-	-	0,0	-	-	0,0	-	-	-3
Vidrio estirado y flotado sin armar	-	-	15,2	-	-	13,8	-	-	0,9	-	-	1,9	-	-	98
Vidrio de seguridad	-	-	1,4	-	-	1,4	-	-	0,1	-	-	0,1	-	-	62
Espejos de vidrio	-	-	1,4	-	-	1,4	-	-	0,2	-	-	0,2	-	-	13
Ampollas y botellas de vidrio (tn)	1.465	859	1,3	2.405	585	1,4	120	938	0,1	97	547	0,1	-19	-42	-53
Frascos de vidrio (tn)	1.348	1.735	2,3	1.098	1.402	1,5	115	1.860	0,2	78	1.323	0,1	-33	-29	-52
Manufacturas de fibra de vidrio (tn)	488	1.905	0,9	274	1.539	0,4	9	2.352	0,0	79	1.415	0,1	737	-40	404
Cal viva (tn)	41.002	59	2,4	9.701.040	0	0,5	4.500.000	0	0,3	-	-	-	-	-	-
Manufacturas de yeso fraguable (tn)	28.397	127	3,6	28.869	119	3,4	2.173	107	0,2	6.094	120	0,7	181	12	213
Celdas electrolíticas de concreto polimérico (tn)	855	1.225	1,0	1.427	999	1,4	-	-	0,0	27	1.013	0,0	-	-	48.268
RESTANTES			4,3			7,1			0,4			0,6			
TOTAL AGREGACIÓN MAYOR			52,7			51,1			4,0			5,0			

INDUSTRIAS BÁSICAS DEL HIERRO Y ACERO, INDUSTRIA BÁSICA DE METALES NO FERROSOS

Valor en millones de US$ fob

CLAVE 370

Principales productos	2001			2002			ENERO 2002			ENERO 2003			% Var. 2003/2002		
	Cantidad	Precio (US$)	Valor	Cantidad	Precio (US$)	Valor	Cantidad	Precio (US$)	Valor	Cantidad	Precio (US$)	Valor	Cantidad	Precio	Valor
Industria del acero y del hierro															
Chatarra de hierro (tn)	8.212	253	2,1	25.875	150	3,9	971	157	0,2	1.266	191	0,2	30	22	59
Ferromolibdeno (tn)	2.491	4.499	11,2	2.814	5.760	16,2	222	4.680	1,0	405	5.797	2,3	82	24	126
Ferroaleaciones (tn)	1.733	1.703	3,0	533	1.434	0,8	145	1.649	0,2	40	1.153	0,0	-72	-30	-81
Palanquillas de acero (tn)	10.354	187	1,9	-	-	-	-	-	-	3.509	157	0,6	-	-	-
Bobinas de acero sin alear ni revestir laminadas en frío (tn)	16.262	311	5,1	75.437	331	25,0	-	-	-	15.763	386	6,1	-	-	-
Productos laminados planos de acero, chapados o revestidos, ancho superior o igual a 600 mm (tn)	2.180	726	1,6	10.748	429	4,6	282	608	0,2	575	646	0,4	104	6	117
Alambrón de acero sin alear (tn)	4.645	243	1,1	7.936	214	1,7	-	-	-	-	-	-	-	-	-
Barras de hierro sin alear (tn)	14.840	273	4,0	17.321	245	4,3	723	248	0,2	3.036	244	0,7	320	-1	314
Perfiles de hierro sin alear (tn)	6.139	378	2,3	3.264	391	1,3	251	451	0,1	679	308	0,2	170	-32	85
Productos de acero laminados en frío (tn)	71	1.608	0,1	129	951	0,1	4	463	0,0	57	955	0,1	1.472	106	3.143
Barras y perfiles de acero aleado (tn)	1.013	1.009	1,0	1.136	938	1,1	26	1.967	0,1	14	1.687	0,0	-45	-14	-53
Tubos de acero con costura (tn)	12.243	572	7,0	9.521	528	5,0	969	430	0,4	244	471	0,1	-75	9	-72
Bolas y artículos similares para molinos de hierro o acero (tn)	6.588	421	2,8	5.121	383	2,0	402	415	0,2	390	330	0,1	-3	-21	-23
Bolas de acero y artículos similares para molinos (tn)	61.677	461	28,5	73.690	458	33,8	5.644	480	2,7	1.313	473	0,6	-77	-1	-77
Industria de metales no ferrosos															
Ceniza y residuos (excepto de siderurgia) (tn)	1.562	46.300	72,3	20.219	3.269	66,1	96	64.725	6,2	122	64.078	7,8	28	-1	26
Chatarra de cobre	-	-	9,7	-	-	24,3	-	-	0,9	-	-	6,1	-	-	610
Barras y perfiles de cobre (tn)	3.339	2.016	6,7	3.938	1.759	6,9	217	2.002	0,4	282	1.809	0,5	30	-10	18
Alambre de cobre (tn)	36.825	1.851	68,2	37.369	1.744	65,2	3.516	1.651	5,8	2.365	1.757	4,2	-33	6	-28
Chapas gruesas de cobre (tn)	9.607	2.296	22,1	10.471	2.090	21,9	1.013	1.993	2,0	1.036	2.176	2,3	2	9	12
Chapas delgadas de cobre (tn)	523	2.934	1,5	370	2.702	1,0	27	2.862	0,1	35	2.640	0,1	31	-8	21
Tubos de cobre (tn)	6.912	2.648	18,3	5.395	2.460	13,3	772	2.439	1,9	385	2.559	1,0	-50	5	-48

	CLAVE 370			INDUSTRIAS BÁSICAS DEL HIERRO Y ACERO, INDUSTRIA BÁSICA DE METALES NO FERROSOS Valor en millones de US$ fob											
							ENERO								
Principales productos	**2001**			**2002**			**2002**			**2003**			**% Var. 2003/2002**		
	Cantidad	Precio (US$)	Valor	Cantidad	Precio (US$)	Valor	Cantidad	Precio (US$)	Valor	Cantidad	Precio (US$)	Valor	Cantidad	Precio	Valor
Accesorios de cobre para tubería (tn)	90	6.702	0,6	180	5.037	0,9	18	3.135	0,1	18	3.711	0,1	-3	18	14
Cable de cobre desnudo (tn)	478	2.235	1,1	583	2.176	1,3	41	2.027	0,1	0	13.433	0,0	-100	563	-98
Chatarra de aluminio	-	-	7,9	-	-	12,4	-	-	1,2	-	-	0,8	-	-	-32
Barras y perfiles de aluminio sin alear (tn)	318	3.537	1,1	244	2.869	0,7	7	3.259	0,0	31	2.735	0,1	338	-16	268
Hojas y tiras de aluminio (tn)	716	5.834	4,2	842	5.438	4,6	81	5.132	0,4	116	5.390	0,6	44	5	51
Plomo en bruto	-	-	0,9	-	-	0,7	-	-	0,1	-	-	0,1	-	-	69
RESTANTES			9,7			10,2			0,5			0,4			
TOTAL AGREGACIÓN MAYOR			295,9			329,0			24,9			35,6			

PRODUCTOS MÉTALICOS, MAQUINARIA, EQUIPOS, MATERIAL ELÉCTRICO, INSTRUMENTOS DE MEDIDA **CLAVES 381-382-383**

Valor en millones de US$ fob

Principales productos	2001			2002			ENERO 2002			ENERO 2003			% Var. 2003/2002		
	Cantidad	Precio (US$)	Valor	Cantidad	Precio (US$)	Valor	Cantidad	Precio (US$)	Valor	Cantidad	Precio (US$)	Valor	Cantidad	Precio	Valor
Productos metálicos															
Alambre de hierro sin alear (tn)	6.270	536	3,4	3.534	541	1,9	273	590	0,2	536	548	0,3	96	-7	82
Alambre de los demás aceros (tn)	2.765	784	2,2	2.411	781	1,9	236	823	0,2	220	724	0,2	-7	-12	-18
Construcciones y sus partes de hierro o de acero (tn)	4.261	1.574	6,7	4.363	1.406	6,1	1.097	1.483	1,6	288	1.268	0,4	-74	-14	-78
Barriles, tambores, bidones de acero	-	-	3,5	-	-	3,3	-	-	0,3	-	-	0,3	-	-	29
Cable de acero (tn)	2.149	1.216	2,6	2.074	1.203	2,5	131	1.083	0,1	217	1.242	0,3	66	15	90
Puntas, clavos y grapas (tn)	8.237	571	4,7	8.550	573	4,9	452	571	0,3	955	573	0,5	111	0	112
Tornillos, pernos, tuercas y artículos similares de acero (tn)	2.171	1.549	3,4	1.328	1.805	2,4	122	1.404	0,2	104	1.510	0,2	-15	8	-9
Ollas, sartenes y teteras de acero enlozado (tn)	807	4.165	3,4	609	5.009	3,0	60	4.754	0,3	33	5.315	0,2	-45	12	-38
Las demás manufacturas de acero (tn)	4.364	1.620	7,1	2.874	1.147	3,3	115	1.303	0,1	314	747	0,2	174	-43	57
Cospeles de cobre (tn)	3.234	3.984	12,9	1.397	3.076	4,3	157	3.077	0,5	48	3.172	0,2	-69	3	-68
Construcción y sus partes de aluminio (tn)	1.089	7.223	7,9	804	4.798	3,9	133	4.934	0,7	-	-	-	-	-	-
Depósitos, envases y recipientes similares de aluminio	-	-	3,6	-	-	2,0	-	-	0,2	-	-	0,2	-	-	-32
Manufacturas de galio, hafnio, indio (kgn)	15.746	1.059	16,7	17.761	997	17,7	4.888	892	4,4	1.067	863	0,9	-78	-3	-79
Guarniciones, herrajes y artículos similares de metal (tn)	1.747	1.920	3,4	287	3.343	1,0	5	6.364	0,0	13	6.812	0,1	147	7	164
Tapones y tapas de metales comunes (tn)	1.143	1.963	2,2	945	2.068	2,0	12	2.018	0,0	99	2.003	0,2	738	-1	732
Alambre, varillas, tubos y artículos similares (tn)	4.084	829	3,4	5.330	825	4,4	495	798	0,4	452	954	0,4	-9	20	9
Válvulas y artículos de grifería para uso doméstico, automotriz y similares	-	-	10,1	-	-	11,0	-	-	0,5	-	-	0,8	-	-	52
Las demás válvulas y artículos de grifería	-	-	1,3	-	-	2,2	-	-	0,1	-	-	0,1	-	-	55
Maquinaria y equipo															
Aparatos elevadores o transportadores (unidades)	80	41.994	3,4	60	64.690	3,9	21	58.330	1,2	10	118.574	1,2	-52	103	-3

CLAVES 381-382-383 — **PRODUCTOS METÁLICOS, MAQUINARIA, EQUIPOS, MATERIAL ELÉCTRICO, INSTRUMENTOS DE MEDIDA**
Valor en millones de US$ fob

Principales productos	2001			2002			ENERO 2002			ENERO 2003			% Var. 2003/2002		
	Cantidad	Precio (US$)	Valor	Cantidad	Precio (US$)	Valor	Cantidad	Precio (US$)	Valor	Cantidad	Precio (US$)	Valor	Cantidad	Precio	Valor
Aparatos para filtrar o depurar líquidos y gases (miles de unidades)	195	10.589	2,1	98	9.682	1,0	5	15.751	0,1	5	13.743	0,1	-13	-13	-24
Armario y vitrinas para producción de frío (unidades)	20.101	460	9,2	23.890	441	10,5	1.800	516	0,9	1.857	493	0,9	3	-4	-1
Armas de guerra excepto revólveres y armas blancas (unidades)	11.245	186	2,1	-	-	-	-	-	-	-	-	-	-	-	-
Cajas de cojinetes (unidades)	41.548	41	1,7	64.045	21	1,3	7.688	11	0,1	2.312	49	0,1	-70	333	30
Centrifugadoras (unidades)	29.977	59	1,8	4.049	138	0,6	3	26.667	0,1	326	57	0,0	10.767	-100	-77
Combinaciones de refrigerador y congelador (unidades)	75.400	214	16,1	42.885	207	8,9	2.977	265	0,8	2.548	186	0,5	-14	-30	-40
Los demás aparatos para cambio de temperatura (unidades)	652	4.782	3,1	1.954	1.162	2,3	145	1.172	0,2	349	124	0,0	141	-89	-75
Instalaciones frigoríficas, unidades de refrigeración y similares	-	-	1,5	-	-	0,8	-	-	0,1	-	-	-	-	-	-
Las demás máquinas y aparatos autopropulsados (unidades)	21	125.887	2,6	16	178.452	2,9	2	32.000	0,1	-	-	-	-	-	-
Las demás partes para motores a combustión	-	-	4,9	-	-	4,0	-	-	0,1	-	-	0,1	-	-	18
Máquinas automáticas para procesamiento de datos (unidades)	45.906	298	13,7	50.412	240	12,1	8.397	278	2,3	4.307	331	1,4	-49	19	-39
Partes para máquinas automáticas para tratamiento o procesamiento de datos	-	-	2,6	-	-	2,6	-	-	0,1	-	-	0,1	-	-	41
Partes de bombas para líquidos	-	-	4,9	-	-	4,3	-	-	0,2	-	-	0,5	-	-	105
Partes de máquinas de sondeo o perforación	-	-	20,7	-	-	3,9	-	-	0,4	-	-	0,4	-	-	0
Partes para máquinas de la partida 84.74	-	-	8,6	-	-	8,3	-	-	0,4	-	-	0,6	-	-	47
Topadoras frontales y angulares (unidades)	15	128.154	1,9	21	58.104	1,2	1	75.000	0,1	4	159.682	0,6	300	113	752
Las demás palas mecánicas, excavadoras (unidades)	5	636.003	3,2	3	18.437	0,1	-	-	-	-	-	-	-	-	-
Útiles intercambiables para herramientas	-	-	3,7	-	-	3,4	-	-	0,3	-	-	0,2	-	-	-40

PRODUCTOS MÉTALICOS, MAQUINARIA, EQUIPOS, MATERIAL ELÉCTRICO, INSTRUMENTOS DE MEDIDA — **CLAVES 381-382-383**

Valor en millones de US$ fob

Principales productos	2001			2002			ENERO 2002			ENERO 2003			% Var. 2003/2002		
	Cantidad	Precio (US$)	Valor	Cantidad	Precio (US$)	Valor	Cantidad	Precio (US$)	Valor	Cantidad	Precio (US$)	Valor	Cantidad	Precio	Valor
Material eléctrico															
Aparatos emisores de radiotelefonía, radiotelegrafía, radiodifusión o televisión incluso con aparato receptor (unidades)	19.654	234	4,6	26.712	177	4,7	1.556	280	0,4	2.078	136	0,3	34	-52	-35
Cable de cobre revestido (tn)	4.422	2.741	12,1	2.820	2.642	7,5	224	2.612	0,6	3	13.211	0,0	-98	406	-92
Calentadores de agua a gas (unidades)	57.498	86	5,0	65.147	83	5,4	8.014	83	0,7	-	-	-	-	-	-
Cintas magnéticas grabadas (unidades)	35.419	312	11,1	80.178	104	8,3	1.094	468	0,5	23.998	4	0,1	2.094	-99	-82
Cintas para computadores, soportes magnéticos grabados de uso computacional y similares (unidades)	737.160	22	16,3	429.768	37	15,8	11.337	67	0,8	9.628	35	0,3	-15	-49	-56
Circuitos integrados y microestructras electrónicas (unidades)	43.827	57	2,5	34.347	70	2,4	2.153	94	0,2	1.410	74	0,1	-35	-21	-48
Cocinas y demás aparatos de uso doméstico (unidades)	102.510	89	9,1	25.029	85	2,1	1.869	118	0,2	2.344	59	0,1	25	-50	-38
Cuadros, paneles y demás soportes para las partidas 85.35 y 85.36	-	-	3,8	-	-	1,1	-	-	0,2	-	-	0,1	-	-	-50
Lámparas y tubos eléctricos de incandescencia o descarga (miles de unidades)	18.752	210	3,9	10.307	199	2,0	468	250	0,1	833	174	0,1	78	-30	24
Lavadoras totalmente automáticas (unidades)	30.317	164	5,0	14.016	135	1,9	1.760	138	0,2	1.219	128	0,2	-31	-7	-36
Los demás conductores eléctricos aislados (tn)	1.456	3.147	4,6	56	5.377	0,3	10	6.332	0,1	2	6.302	0,0	-80	0	-80
Lustradoras y aspiradoras de polvo (unidades)	93.966	47	4,4	65.593	46	3,0	4.034	53	0,2	1.150	41	0,0	-71	-24	-78
Partes destinadas a cuadros, paneles y demás reportes para la partida 85.35 a la 85.37 (tn)	-	-	4,5	-	-	3,0	-	-	0,4	-	-	0,2	-	-	-61
Refrigeradores domésticos de compresión (unidades)	14.778	133	2,0	13.870	119	1,7	1.271	120	0,2	1.008	119	0,1	-21	-1	-21
RESTANTES			87,6			98,2			9,9			8,0			
TOTAL AGREGACIÓN MAYOR			382,3			307,1			32,2			21,9			

	CLAVE 384			MATERIAL DE TRANSPORTE Valor en millones de US$ fob											
							ENERO								
Principales productos	**2001**			**2002**			**2002**			**2003**			**% Var. 2003/2002**		
	Cantidad	Precio (US$)	Valor	Cantidad	Precio (US$)	Valor	Cantidad	Precio (US$)	Valor	Cantidad	Precio (US$)	Valor	Cantidad	Precio	Valor
Automóviles (unidades)	5.329	10.443	55,7	6.349	8.619	54,7	644	8.777	5,7	308	10.134	3,1	-52	15	-45
Carrocerías de vehículo	-	-	8,1	-	-	1,8	-	-	0,4	-	-	0,0	-	-	-100
Chasis con cabina (unidades)	1.930	7.530	14,5	1.357	7.654	10,4	370	7.350	2,7	34	10.411	0,4	-91	42	-87
Las demás partes para vehículo motorizado	-	-	9,0	-	-	9,3	-	-	1,9	-	-	0,5	-	-	-71
Motores (unidades)	690	3.602	2,5	173	21.824	3,8	62	695	0,0	25	86.835	2,2	-60	12402	4.941
Órganos de transmisión para vehículo	-	-	30,9	-	-	22,1	-	-	2,8	-	-	3,6	-	-	29
Buses (unidades)	18	32.363	0,6	14	53.708	0,8	10	70.000	0,7	1	17.000	0,0	-90	-76	-98
Camionetas (unidades)	4.577	10.150	46,5	6.673	9.615	64,2	884	9.390	8,3	156	12.160	1,9	-82	30	-77
Bicicletas y demás ciclos sin motor (unidades)	29.240	89	2,6	10.826	81	0,9	502	107	0,1	5	202	0,0	-99	88	-98
Aviones (unidades)	26	122.747	3,2	11	307.463	3,4	-	-	-	1	128.000	0,1	-	-	-
Partes de aviones o helicópteros	-	-	29,9	-	-	21,6	-	-	2,3	-	-	1,6	-	-	-29
Barcos para transporte de personas y mercancías (unidades)	3	970.511	2,9	2	1.385.617	2,8	-	-	-	-	-	-	-	-	-
Barcos pesqueros (unidades)	3	7.843.779	23,5	4	7.384.815	29,5	-	-	-	-	-	-	-	-	-
RESTANTES			8,5			24,6			1,2			4,4			
TOTAL AGREGACIÓN MAYOR			238,3			249,9			26,0			17,9			

INDUSTRIAS MANUFACTURERAS VARIAS
Valor en millones de US$ fob

CLAVE 390

Principales productos	2001			2002			ENERO 2002			ENERO 2003			% Var. 2003/2002		
	Cantidad	Precio (US$)	Valor	Cantidad	Precio (US$)	Valor	Cantidad	Precio (US$)	Valor	Cantidad	Precio (US$)	Valor	Cantidad	Precio	Valor
Artículos de joyería y sus partes (kn)	339	1.630	0,6	1.977	365	0,7	10	2.082	0,0	17	1.662	0,0	77	-20	41
Monedas (tn)	1.688	4.521	7,6	2.150	3.744	8,0	216	3.196	0,7	-	-	-	-	-	-
Escobas, cepillos, brochas y artículos similares (miles de unidades)	7.278	342	2,5	5.155	391	2,0	635	363	0,2	135	728	0,1	-79	101	-57
Juguetes de modelo reducido excepto de ruedas, muñecas o muñecos (miles de unidades)	22.889	112	2,6	16.579	71	1,2	1.420	86	0,1	1.138	13	0,0	-20	-84	-88
Lápices	-	-	7,0	-	-	8,4	-	-	0,6	-	-	0,8	-	-	31
RESTANTES			4,5			5,9			0,4			0,2			
TOTAL AGREGACIÓN MAYOR			24,7			26,3			2,1			1,2			

IMPORTACIONES

RESUMEN DE LAS IMPORTACIONES DE CHILE
(Millones de US$ cif)

Fecha	AGRICULTURA, FRUTICULTURA GANADERÍA, SILVICULTURA Y PESCA EXTRACTIVA	Parti-cipación (%)	MINERÍA	Parti-cipación (%)	INDUSTRIA	Parti-cipación (%)	OTROS	Parti-cipación (%)	ZONAS FRANCAS	Parti-cipación (%)	TOTAL	Acumulado
1997	389,2	1,9	1.430,1	6,9	16.277,6	78,4	808,1	3,9	1.857,9	8,9	20.762,9	-
1998	351,3	1,8	1.212,2	6,1	15.507,0	78,2	765,9	3,9	1.998,1	10,1	19.834,5	-
1999	397,7	2,5	1.525,2	9,7	12.047,4	76,2	558,4	3,5	1.276,5	8,1	15.805,2	-
2000	381,2	2,1	2.418,8	13,1	13.958,2	75,7	534,5	2,9	1.152,8	6,2	18.445,4	-
2001	332,1	1,9	2.209,0	12,4	13.530,8	76,1	606,4	3,4	1.105,2	6,2	17.783,5	-
2002	344,9	1,9	2.114,2	11,9	13.087,5	73,6	641,9	3,6	980,0	5,5	17.168,5	-
2002												
Enero	49,4	3,1	198,3	12,6	1.206,8	76,5	54,2	3,4	69,3	4,4	1.578,0	1.578,0
Febrero	14,3	1,3	82,6	7,6	866,3	79,7	66,2	6,1	56,9	5,2	1.086,3	2.664,2
Marzo	22,1	1,6	162,6	12,0	1.031,0	76,4	47,3	3,5	86,4	6,4	1.349,4	4.013,7
Abril	19,5	1,4	175,6	12,5	1.095,0	78,2	33,8	2,4	75,9	5,4	1.399,9	5.413,6
Mayo	28,8	1,9	215,6	14,3	1.139,4	75,7	38,2	2,5	83,2	5,5	1.505,3	6.918,8
Junio	32,6	2,2	206,1	13,7	1.110,1	73,9	76,9	5,1	76,6	5,1	1.502,3	8.421,2
Julio	23,2	1,8	107,5	8,3	1.004,6	77,9	56,4	4,4	97,4	7,6	1.289,0	9.710,2
Agosto	42,1	2,4	233,0	13,4	1.344,1	77,0	48,5	2,8	77,3	4,4	1.745,0	11.455,3
Septiembre	40,5	2,8	195,2	13,3	1.094,7	74,6	49,3	3,4	88,7	6,0	1.468,4	12.923,6
Octubre	32,0	2,4	126,5	9,3	1.069,0	78,9	37,2	2,7	90,2	6,7	1.354,9	14.278,6
Noviembre	15,7	1,1	217,7	14,7	1.089,0	73,5	71,0	4,8	89,2	6,0	1.482,6	15.761,2
Diciembre	24,6	1,8	193,5	13,7	1.037,5	73,7	62,8	4,5	88,8	6,3	1.407,3	17.168,5
2003												
Enero	46,0	2,6	301,5	17,2	1.280,6	73,0	51,6	2,9	74,8	4,3	1.754,4	1.754,4
Ene-Ene 2002	49,4	3,1	198,3	12,6	1.206,8	76,5	54,2	3,4	69,3	4,4	1.578,0	1.578,0
Ene-Ene 2003	46,0	2,6	301,5	17,2	1.280,6	73,0	51,6	2,9	74,8	4,3	1.754,4	1.754,4
% Variación 03/02	-6,9	-	52,0	-	6,1	-	-4,7	-	7,9	-	11,2	11,2

Fuente: Declaraciones de ingreso.

IMPORTACIONES DE CHILE CLASIFICADAS DE ACUERDO CON LA CIIU

(Millones de US$ cif)

	Especificación	1997	1998	1999	2000	2001	2002	ENERO 2002	ENERO 2003	% Var. 03/02
100	**AGRICULTURA, FRUTICULTURA, GANADERÍA, SILVICULTURA Y PESCA EXTRACTIVA**	**389,2**	**351,3**	**397,7**	**381,2**	**332,1**	**344,9**	**49,4**	**46,0**	**-6,9**
110	**Agricultura, fruticultura, y ganadería**	**343,7**	**330,6**	**383,8**	**368,3**	**322,9**	**338,8**	**48,6**	**44,3**	**-8,8**
	Agricultura	293,9	279,9	333,3	315,9	276,5	295,8	45,9	41,1	-10,4
	Fruticultura	43,1	45,0	44,8	46,5	40,5	37,5	2,4	2,6	8,4
	Ganadería	6,7	5,7	5,7	5,9	5,9	5,5	0,3	0,7	90,8
120	**Silvicultura**	**2,1**	**3,2**	**2,7**	**2,7**	**2,8**	**2,9**	**0,3**	**0,2**	**-32,6**
130	**Pesca extractiva**	**43,3**	**17,5**	**11,2**	**10,1**	**6,5**	**3,2**	**0,5**	**1,5**	**172,3**
200	**MINERÍA**	**1.430,1**	**1.212,2**	**1.525,2**	**2.418,8**	**2.209,0**	**2.114,2**	**198,3**	**301,5**	**52,0**
	Carbón, petróleo y gas natural	1.331,3	1.126,4	1.475,5	2.365,8	2.152,2	2.040,3	193,9	293,0	51,1
	Resto de minería metálica y minería no metálica	98,8	85,8	49,7	53,0	56,8	73,9	4,3	8,5	95,1
300	**INDUSTRIA**	**16.277,6**	**15.507,0**	**12.047,4**	**13.958,2**	**13.530,8**	**13.087,5**	**1.206,8**	**1.280,6**	**6,1**
310	**Industria alimentaria, bebidas, licores y tabaco**	**929,5**	**970,3**	**865,0**	**913,0**	**920,0**	**948,2**	**96,1**	**113,5**	**18,1**
	Alimentos y alimentos forrajeros	871,3	902,0	806,0	852,9	862,4	893,5	92,3	108,1	17,1
	Bebidas, líquidos, alcoholes y tabaco	58,2	68,3	59,0	60,1	57,6	54,6	3,9	5,5	41,7
320	**Industria textil, prendas de vestir y cuero**	**1.142,9**	**1.112,9**	**932,8**	**1.095,8**	**1.043,7**	**995,5**	**112,1**	**111,4**	**-0,7**
	Textiles y confecciones de prendas de vestir	960,7	938,4	804,5	943,9	897,6	849,1	94,6	92,5	-2,2
	Curtiembre, talabartería, cuero y pieles, calzado	182,2	174,5	128,4	151,9	146,1	146,4	17,6	18,9	7,5
330	**Forestales y muebles de madera**	**156,2**	**172,7**	**131,0**	**160,0**	**164,7**	**174,8**	**12,3**	**15,8**	**28,8**
	Forestal	87,1	94,5	75,0	92,2	102,2	104,4	8,5	10,4	21,5
	Muebles	69,0	78,2	56,0	67,7	62,5	70,4	3,7	5,4	45,3
340	**Celulosa, papel, cartón, editoriales e imprenta**	**476,5**	**476,6**	**412,2**	**497,0**	**479,2**	**421,9**	**42,3**	**41,9**	**-0,9**
	Celulosa, papel y cartón	383,8	379,0	335,8	419,4	400,1	353,3	35,8	36,2	1,2
	Editoriales e imprenta	92,7	97,6	76,3	77,6	79,1	68,6	6,5	5,7	-12,3
350	**Productos químicos básicos y preparados, petróleo y derivados, caucho y plástico**	**3.237,1**	**3.008,7**	**2.860,0**	**3.385,0**	**3.387,9**	**3.204,2**	**284,1**	**325,7**	**14,6**
	Productos químicos básicos	1.383,0	1.276,5	1.173,9	1.335,3	1.351,4	1.209,8	115,1	122,5	6,4
	Productos químicos preparados	717,2	723,6	756,8	790,5	851,8	807,8	71,4	71,1	-0,4
	Petróleo y derivados, caucho y plástico	1.136,9	1.008,6	929,2	1.259,3	1.184,7	1.186,6	97,6	132,0	35,4
360	**Productos de barro, loza y porcelana, vidrio y productos minerales no metálicos**	**301,0**	**285,2**	**207,3**	**270,7**	**244,1**	**228,4**	**20,0**	**25,2**	**26,1**
370	**Industria básica del hierro y del acero, industria básica de metales no ferrosos**	**697,5**	**710,8**	**375,9**	**497,5**	**521,9**	**490,1**	**48,8**	**52,0**	**6,6**
380	**Productos metálicos, máquinaria, equipos, material eléctrico, instrumentos de medida y material de transporte**	**9.073,8**	**8.523,9**	**6.073,4**	**6.913,1**	**6.571,6**	**6.435,5**	**579,4**	**581,2**	**0,3**
	Productos metálicos, maquinaria, equipos, material eléctrico e instrumentos de medida	6.556,9	6.410,2	4.877,0	5.135,3	5.059,9	4.757,0	424,9	411,9	-3,1
	Material de transporte	2.516,9	2.113,6	1.196,4	1.777,7	1.511,8	1.678,5	154,5	169,4	9,6
390	**Industria manufacturera no expresada**	**263,1**	**246,0**	**189,9**	**226,2**	**197,7**	**188,9**	**11,7**	**13,8**	**18,3**
900	**OTROS**	**808,1**	**765,9**	**558,4**	**534,5**	**606,4**	**641,9**	**54,2**	**51,6**	**-4,7**
	Zonas Francas	1.857,9	1.998,1	1.276,5	1.152,8	1.105,2	980,0	69,3	74,8	7,9
	TOTAL	**20.762,9**	**19.834,5**	**15.805,2**	**18.445,4**	**17.783,5**	**17.168,5**	**1.578,0**	**1.754,4**	**11,2**

Fuente: Declaraciones de ingreso.

IMPORTACIONES DE CHILE CLASIFICADAS POR PAÍS DE ORIGEN
(Millones de US$ cif)

País	1999	2000	2001	2002	ENERO 2002	ENERO 2003	% Var. 03/02
AMÉRICA	**7.945,7**	**9.870,9**	**9.365,8**	**8.951,8**	**801,4**	**963,4**	**20,2**
AMÉRICA LATINA	**4.511,8**	**5.971,8**	**6.067,0**	**6.056,2**	**553,1**	**680,7**	**23,1**
Asociación Latinoamericana de Integración, Aladi	**4.469,7**	**5.942,7**	**6.049,9**	**6.037,2**	**546,1**	**673,7**	**23,4**
Mercado Común del Sur, Mercosur	3.093,9	4.337,0	4.708,2	4.824,8	448,4	570,8	27,3
Argentina	2.023,8	2.876,9	3.063,8	3.064,1	289,6	375,5	29,7
Brasil	967,2	1.334,5	1.498,3	1.617,8	141,9	183,8	29,5
Paraguay	51,5	66,8	90,3	78,7	12,6	5,3	-57,7
Uruguay	51,3	58,9	55,8	64,2	4,2	6,2	46,2
Bolivia	22,4	30,2	25,0	22,6	1,9	1,5	-19,5
Colombia	166,1	206,2	189,2	206,9	16,4	20,1	22,9
Cuba	0,7	0,7	0,8	1,1	0,2	0,2	-27,8
Ecuador	228,3	254,5	123,4	92,5	5,4	5,1	-6,1
México	579,3	615,8	532,7	475,2	34,8	33,3	-4,4
Perú	169,2	265,9	285,6	255,9	26,0	30,0	15,7
Venezuela	209,8	232,3	185,0	158,2	13,0	12,7	-2,1
Costa Rica	13,2	4,0	2,9	4,1	0,2	0,5	173,5
El Salvador	3,7	2,0	2,6	0,4	0,0	0,0	488,1
Guatemala	16,3	13,2	4,4	9,5	6,5	6,1	-5,7
Panamá	7,2	6,3	4,9	3,5	0,2	0,1	-46,5
Resto de América Latina	1,6	3,5	2,2	1,5	0,1	0,2	94,9
AMÉRICA DEL NORTE	**3.414,1**	**3.843,6**	**3.298,4**	**2.881,2**	**248,3**	**277,8**	**11,9**
Canadá	411,0	511,6	427,0	321,2	25,7	32,7	27,1
Estados Unidos	3.003,1	3.332,1	2.871,4	2.560,0	222,5	245,2	10,2
RESTO DE AMÉRICA	**19,8**	**55,5**	**0,4**	**14,3**	**0,1**	**4,8**	**7.609,4**
EUROPA	**3.138,5**	**3.174,7**	**3.363,8**	**3.307,6**	**359,7**	**290,4**	**-19,3**
Unión Europea, UE	**2.837,1**	**2.858,2**	**3.058,1**	**3.003,7**	**336,3**	**253,9**	**-24,5**
Alemania	619,2	605,6	689,4	723,4	68,4	55,4	-19,0
Austria	35,3	48,2	40,5	38,9	3,1	4,4	42,8
Bélgica	97,3	97,8	110,2	126,3	38,5	8,5	-77,8
Dinamarca	49,9	73,9	65,9	66,7	8,9	5,8	-34,9
España	410,0	427,7	465,9	417,2	46,0	32,2	-30,0
Finlandia	71,1	88,2	84,3	106,8	6,8	6,5	-3,8
Francia	412,1	443,1	574,9	623,0	67,6	62,3	-7,8
Grecia	1,6	2,9	5,1	10,4	0,6	0,2	-71,7
Irlanda	41,4	42,2	43,1	39,1	4,5	3,2	-27,7
Italia	514,0	420,4	435,8	354,6	41,5	33,1	-20,1
Luxemburgo	1,8	2,5	6,6	13,1	0,4	1,4	250,1
Países Bajos	82,3	93,4	106,0	100,3	9,3	6,4	-31,1
Portugal	48,9	50,6	53,6	46,4	6,3	4,7	-25,6
Reino Unido	181,6	177,5	194,7	185,3	17,1	17,9	4,4
Suecia	270,6	284,2	182,0	152,2	17,4	12,0	-31,2
Noruega	16,3	25,2	51,1	24,3	2,9	2,3	-18,5
Rusia	34,9	71,9	33,1	36,3	1,9	2,3	23,5
Suiza	154,0	124,1	109,5	99,2	7,9	14,2	80,0
Ucrania	10,4	24,0	24,3	49,1	3,1	4,6	50,2
Resto de Europa	85,8	71,3	87,7	94,9	7,8	13,0	67,4
ASIA	**2.387,8**	**2.947,3**	**2.891,7**	**2.814,3**	**269,9**	**308,2**	**14,2**
China (*)	709,7	999,1	1.052,7	1.171,6	109,3	129,2	18,2
Corea del Norte	0,6	0,5	28,8	11,8	7,6	0,0	-99,9
Corea del Sur	405,3	537,2	539,5	438,4	40,7	59,3	46,0
Filipinas	28,8	31,3	24,4	8,3	1,1	0,6	-43,0
India	55,1	70,1	75,2	82,0	5,0	8,4	69,5
Indonesia	94,6	80,8	86,3	86,0	17,9	8,4	-53,1
Israel	58,5	57,1	59,1	44,2	2,9	3,1	7,0
Japón	633,6	706,1	552,2	542,6	44,4	59,0	33,0
Malasia	81,3	70,6	103,9	71,3	3,2	4,0	23,8
Pakistán	33,7	41,8	36,8	36,7	3,2	3,7	16,2
Singapur	27,6	19,2	25,0	23,6	3,7	1,3	-65,3
Sri Lanka	14,5	14,9	14,6	12,1	0,9	1,1	25,0
Tailandia	50,6	84,7	91,8	94,0	7,7	10,5	35,4
Taiwán	165,5	190,7	173,7	169,3	15,6	17,8	14,5
Resto de Asia	28,5	43,3	27,7	22,4	6,8	1,7	-74,9
ÁFRICA	**285,7**	**513,8**	**234,7**	**252,0**	**3,1**	**42,2**	**1.264,2**
Argelia	1,8	19,1	14,4	0,0	0,0	0,0	-
Congo	20,8	24,4	22,3	4,9	0,0	0,0	-
Guinea Ecuatorial	35,1	0,0	5,7	0,0	0,0	0,0	-
Nigeria	131,4	313,0	122,6	187,8	0,0	38,7	-
Sudáfrica	46,5	52,5	66,1	53,4	3,0	3,3	12,0
Resto de África	50,0	104,9	3,6	5,9	0,1	0,2	47,8
OCEANÍA	**122,9**	**150,1**	**114,1**	**115,5**	**12,1**	**12,4**	**2,4**
Australia	95,3	108,6	86,1	97,5	10,7	10,9	2,0
Nueva Zelanda	27,5	41,3	27,9	17,9	1,4	1,5	4,8
Resto de Oceanía	0,0	0,2	0,0	0,1	0,0	0,0	-100,0
OTROS NO ASIGNADOS A ZONAS ECONÓMICAS	**648,2**	**635,8**	**708,1**	**747,5**	**62,3**	**63,0**	**1,1**
Subtotal	**14.528,7**	**17.292,7**	**16.678,2**	**16.188,5**	**1.508,7**	**1.679,6**	**11,3**
Zonas Francas	1.276,5	1.152,8	1.105,2	980,0	69,3	74,8	7,9
TOTAL	**15.805,2**	**18.445,4**	**17.783,5**	**17.168,5**	**1.578,0**	**1.754,4**	**11,2**

Fuente: Declaraciones de ingreso.
(*) Incluye Hong Kong.

PRINCIPALES PAÍSES DE ORIGEN DE LAS IMPORTACIONES DE CHILE (1)

(Millones de US$ cif)

País	1997	1998	1999	2000	2001	2002	ENERO 2002	ENERO 2003	ENERO % Participación en 2003	ENERO % Var. 03/02
Argentina	1.837,2	1.900,5	2.023,8	2.876,9	3.063,8	3.064,1	289,6	375,5	21,4	29,7
Estados Unidos	4.332,1	4.025,6	3.003,1	3.332,1	2.871,4	2.560,0	222,5	245,2	14,0	10,2
Brasil	1.242,8	1.092,2	967,2	1.334,5	1.498,3	1.617,8	141,9	183,8	10,5	29,5
China (2)	721,2	760,2	709,7	999,1	1.052,7	1.171,6	109,3	129,2	7,4	18,2
Alemania	842,8	810,9	619,2	605,6	689,4	723,4	68,4	55,4	3,2	-19,0
Francia	502,0	679,6	412,1	443,1	574,9	623,0	67,6	62,3	3,6	-7,8
Japón	1.053,8	993,6	633,6	706,1	552,2	542,6	44,4	59,0	3,4	33,0
México	1.076,2	849,9	579,3	615,8	532,7	475,2	34,8	33,3	1,9	-4,4
Corea del Sur	588,7	545,2	405,3	537,2	539,5	438,4	40,7	59,3	3,4	46,0
España	620,9	655,9	410,0	427,7	465,9	417,2	46,0	32,2	1,8	-30,0
Italia	699,7	680,1	514,0	420,4	435,8	354,6	41,5	33,1	1,9	-20,1
Canadá	432,5	494,5	411,0	511,6	427,0	321,2	25,7	32,7	1,9	27,1
Perú	118,5	121,4	169,2	265,9	285,6	255,9	26,0	30,0	1,7	15,7
Colombia	201,2	176,0	166,1	206,2	189,2	206,9	16,4	20,1	1,1	22,9
Nigeria	140,7	128,3	131,4	313,0	122,6	187,8	0,0	38,7	2,2	-
Reino Unido	320,1	256,2	181,6	177,5	194,7	185,3	17,1	17,9	1,0	4,4
Taiwán	225,0	200,4	165,5	190,7	173,7	169,3	15,6	17,8	1,0	14,5
Venezuela	273,4	236,1	209,8	232,3	185,0	158,2	13,0	12,7	0,7	-2,1
Suecia	352,0	246,6	270,6	284,2	182,0	152,2	17,4	12,0	0,7	-31,2
Bélgica	132,3	110,6	97,3	97,8	110,2	126,3	38,5	8,5	0,5	-77,8
Finlandia	140,4	97,7	71,1	88,2	84,3	106,8	6,8	6,5	0,4	-3,8
Países Bajos	108,5	109,0	82,3	93,4	106,0	100,3	9,3	6,4	0,4	-31,1
Suiza	114,2	116,5	154,0	124,1	109,5	99,2	7,9	14,2	0,8	80,0
Australia	138,9	155,9	95,3	108,6	86,1	97,5	10,7	10,9	0,6	2,0
Tailandia	44,7	48,5	50,6	84,7	91,8	94,0	7,7	10,5	0,6	35,4
Ecuador	258,6	149,6	228,3	254,5	123,4	92,5	5,4	5,1	0,3	-6,1
Indonesia	109,0	113,2	94,6	80,8	86,3	86,0	17,9	8,4	0,5	-53,1
India	66,1	66,8	55,1	70,1	75,2	82,0	5,0	8,4	0,5	69,5
Paraguay	55,0	62,4	51,5	66,8	90,3	78,7	12,6	5,3	0,3	-57,7
Malasia	95,7	91,7	81,3	70,6	103,9	71,3	3,2	4,0	0,2	23,8
Dinamarca	79,6	65,7	49,9	73,9	65,9	66,7	8,9	5,8	0,3	-34,9
Uruguay	58,1	75,0	51,3	58,9	55,8	64,2	4,2	6,2	0,4	46,2
Sudáfrica	87,2	68,0	46,5	52,5	66,1	53,4	3,0	3,3	0,2	12,0
Ucrania	19,1	37,7	10,4	24,0	24,3	49,1	3,1	4,6	0,3	50,2
Portugal	45,3	45,8	48,9	50,6	53,6	46,4	6,3	4,7	0,3	-25,6
Israel	57,3	59,8	58,5	57,1	59,1	44,2	2,9	3,1	0,2	7,0
Irlanda	46,1	45,6	41,4	42,2	43,1	39,1	4,5	3,2	0,2	-27,7
Austria	54,4	34,2	35,3	48,2	40,5	38,9	3,1	4,4	0,2	42,8
Pakistán	37,2	48,0	33,7	41,8	36,8	36,7	3,2	3,7	0,2	16,2
Rusia	13,7	16,0	34,9	71,9	33,1	36,3	1,9	2,3	0,1	23,5
Noruega	49,3	29,9	16,3	25,2	51,1	24,3	2,9	2,3	0,1	-18,5
Singapur	48,3	50,3	27,6	19,2	25,0	23,6	3,7	1,3	0,1	-65,3
Bolivia	62,5	37,6	22,4	30,2	25,0	22,6	1,9	1,5	0,1	-19,5
Turquía	10,2	23,6	14,4	19,7	20,5	22,4	1,0	2,0	0,1	99,5
Subtotal	**17.512,7**	**16.612,6**	**13.535,5**	**16.234,8**	**15.703,6**	**15.227,3**	**1.413,3**	**1.587,0**	**90,5**	**12,3**
Otros	1.392,2	1.223,8	993,3	1.057,9	974,7	961,2	95,4	92,7	5,3	-2,8
Subtotal general	**18.905,0**	**17.836,4**	**14.528,7**	**17.292,7**	**16.678,2**	**16.188,5**	**1.508,7**	**1.679,6**	**95,7**	**11,3**
Zonas Francas	1.857,9	1.998,1	1.276,5	1.152,8	1.105,2	980,0	69,3	74,8	4,3	7,9
TOTAL	**20.762,9**	**19.834,5**	**15.805,2**	**18.445,4**	**17.783,5**	**17.168,5**	**1.578,0**	**1.754,4**	**100,0**	**11,2**

Fuente: Declaraciones de ingreso.
(1) Ordenados por monto importado en el año 2002.
(2) Incluye Hong Kong.

	CLAVES 110-120-130			AGRICULTURA, GANADERÍA, SILVICULTURA Y PESCA Valor en millones de US$ cif											
							ENERO								
Principales productos	2001			2002			2002			2003			% Var. 2003/2002		
	Cantidad	Precio (US$)	Valor	Cantidad	Precio (US$)	Valor	Cantidad	Precio (US$)	Valor	Cantidad	Precio (US$)	Valor	Cantidad	Precio	Valor
Animales vivos															
Caballos (unidades)	181	5.105	0,9	228	3.707	0,8	13	2.327	0,0	11	3.101	0,0	-15	33	13
Porcinos reproductores de raza fina (unidades)	401	2.390	1,0	340	1.905	0,6	12	2.693	0,0	-	-	-	-	-	-
Pollitos de un día (miles de unidades)	259	7.673	2,0	243	8.178	2,0	29	6.822	0,2	30	8.056	0,2	2	18	21
Plantas herbáceas y semillas															
Flores y capullos frescos (tn)	487	3.557	1,7	376	3.080	1,2	17	3.591	0,1	11	3.672	0,0	-37	2	-36
Bulbos y tubérculos	-	-	2,3	-	-	2,2	-	-	0,1	-	-	0,1	-	-	-48
Arvejas, chícharos y garbanzos (tn)	7.512	350	2,6	8.087	372	3,0	431	350	0,2	707	423	0,3	64	21	98
Lentejas (tn)	14.005	350	4,9	15.729	369	5,8	488	353	0,2	1.208	455	0,5	148	29	219
Café, sin tostar ni descafeinar (tn)	13.575	1.046	14,2	12.444	842	10,5	2.395	978	2,3	616	782	0,5	-74	-20	-79
Yerba mate (tn)	5.738	1.013	5,8	6.247	894	5,6	496	912	0,5	480	746	0,4	-3	-18	-21
Trigo duro (tn)	105.309	201	21,2	94.960	205	19,5	-	-	-	15.149	194	2,9	-	-	-
Los demás trigos (tn)	140.279	142	19,9	216.074	140	30,1	11.774	141	1,7	39.134	159	6,2	232	13	275
Cebada (tn)	33.244	163	5,4	46.416	157	7,3	4.600	188	0,9	-	-	-	-	-	-
Maíz para siembra (tn)	1.256	5.370	6,7	1.654	4.158	6,9	41	445	0,0	1	9.423	0,0	-98	2018	-48
Los demás maíces (tn)	1.270.096	105	133,0	1.168.689	111	129,8	280.612	109	30,4	194.750	116	22,5	-31	6	-26
Sorgo de grano (tn)	63.013	89	5,6	61.641	91	5,6	7.172	89	0,6	2.172	100	0,2	-70	13	-66
Alpiste (tn)	4.707	328	1,5	6.065	364	2,2	246	579	0,1	197	548	0,1	-20	-5	-24
Poroto soya (tn)	106.922	193	20,7	155.845	196	30,6	32.987	193	6,4	14.359	230	3,3	-56	19	-48
Maní sin cáscara (tn)	4.392	756	3,3	5.315	681	3,6	410	754	0,3	481	664	0,3	18	-12	3
Orégano (tn)	1.281	770	1,0	1.695	617	1,0	265	538	0,1	160	537	0,1	-40	0	-40
Otras Semillas															
Semilla de algodón (tn)	7.346	134	1,0	2.655	129	0,3	199	121	0,0	-	-	-	-	-	-
Semilla de remolacha azucarera (kgn)	130.059	27	3,5	72.785	27	2,0	8.809	13	0,1	1.384	94	0,1	-84	651	18
Semilla de forrajeras (tn)	1.327	1.770	2,3	1.471	1.585	2,3	275	1.507	0,4	207	1.797	0,4	-25	19	-10

Nota : La definición de las claves económicas se puede consultar en el *Indicadores de Comercio Exterior* de enero de 2002.

AGRICULTURA, GANADERÍA, SILVICULTURA Y PESCA
Valor en millones de US$ cif

CLAVES 110-120-130

Principales productos	2001			2002			ENERO 2002			ENERO 2003			% Var. 2003/2002		
	Cantidad	Precio (US$)	Valor	Cantidad	Precio (US$)	Valor	Cantidad	Precio (US$)	Valor	Cantidad	Precio (US$)	Valor	Cantidad	Precio	Valor
Semilla de tomate (kgn)	4.712	590	2,8	4.643	679	3,2	184	810	0,1	23	3.875	0,1	-88	379	-41
Las demás semillas de hortalizas (tn)	386	6.001	2,3	210	9.448	2,0	2	64.477	0,2	4	30.696	0,1	83	-52	-13
Las demás semillas (kgn)	97.198	17	1,7	149.762	12	1,8	265	138	0,0	17.654	6	0,1	6.570	-96	191
Frutas															
Cocos secos (tn)	939	813	0,8	905	1.045	0,9	50	880	0,0	86	1.097	0,1	73	25	115
Almendras sin cáscara (tn)	369	2.784	1,0	644	2.654	1,7	34	2.513	0,1	17	3.054	0,1	-50	21	-39
Plátanos (tn)	147.492	234	34,5	149.139	211	31,5	8.721	228	2,0	12.361	172	2,1	42	-25	7
Piñas (tn)	3.444	323	1,1	3.208	348	1,1	121	333	0,0	260	343	0,1	114	3	120
Otros productos naturales															
Huevos de ave (kgn)	45.344	35	1,6	50.815	29	1,5	2.130	33	0,1	5.993	28	0,2	181	-17	134
Huevas y lechas de pescado (kgn)	7.347	306	2,2	6.183	222	1,4	959	277	0,3	3.284	304	1,0	242	10	276
Algas (tn)	3.356	1.216	4,1	1.783	913	1,6	442	570	0,3	359	1.361	0,5	-19	139	94
Gomas, gomorresinas y resinas (tn)	344	4.264	1,5	365	4.048	1,5	56	3.515	0,2	14	3.602	0,1	-74	2	-74
Caucho y látex natural (tn)	12.662	720	9,1	13.146	773	10,2	1.325	623	0,8	1.380	932	1,3	4	50	56
RESTANTES			8,7			13,5			0,6			2,1			
TOTAL AGREGACIÓN MAYOR			332,1			344,9			49,4			46,0			

	CLAVE 210			INDUSTRIAS DEL CARBÓN, PETRÓLEO Y GAS NATURAL Valor en millones de US$ cif											
							ENERO								
Principales productos	**2001**			**2002**			**2002**			**2003**			**% Var. 2003/2002**		
	Cantidad	Precio (US$)	Valor	Cantidad	Precio (US$)	Valor	Cantidad	Precio (US$)	Valor	Cantidad	Precio (US$)	Valor	Cantidad	Precio	Valor
Petróleo crudo (miles de barriles)	71.323	24.211	1.726,8	64.643	24.984	1.615,1	8.107	17.435	141,3	7.702	31.048	239,1	-5	78	69
Gas natural en estado gaseoso (tn)	2.879.192	111	320,2	3.130.832	99	311,4	321.506	109	34,9	377.285	107	40,3	17	-2	15
Hulla bituminosa (tn)	2.446.095	41	99,9	2.437.731	41	100,9	375.147	44	16,3	349.615	39	13,5	-7	-11	-17
Las demás hullas, incluso pulverizadas, pero sin aglomerar (tn)	182.976	27	5,0	447.573	28	12,5	48.873	27	1,3	-	-	-	-100	-	-100
RESTANTES			0,3			0,4			0,0			0,1			
TOTAL AGREGACIÓN MAYOR			2.152,2			2.040,3			193,9			293,0			

INDUSTRIAS DE LA MINERÍA METÁLICA Y NO METÁLICA

Valor en millones de US$ cif

CLAVES 220-230-240

Principales productos	2001			2002			ENERO 2002			ENERO 2003			% Var. 2003/2002		
	Cantidad	Precio (US$)	Valor	Cantidad	Precio (US$)	Valor	Cantidad	Precio (US$)	Valor	Cantidad	Precio (US$)	Valor	Cantidad	Precio	Valor
Minería metálica															
Mineral de cobre	-	-	3,4	-	-	6,8	-	-	0,0	-	-	0,0	-	-	-71
Mineral de aluminio y sus concentrados (tn)	48.065	39	1,9	44.742	39	1,7	15	354	0,0	5.216	32	0,2	33.689	-91	2.951
Mineral de cromo (tn)	12.385	175	2,2	7.613	180	1,4	258	227	0,1	533	186	0,1	106	-18	69
Concentrado sin tostar de molibdeno (tn)	8.403	2.332	19,6	8.304	3.592	29,8	916	2.368	2,2	1.654	3.220	5,3	81	36	146
Minería no metálica															
Azufre (tn)	14.644	60	0,9	14.468	60	0,9	90	52	0,0	186	92	0,0	107	75	262
Caolín (tn)	19.808	203	4,0	24.285	209	5,1	1.698	165	0,3	3.239	217	0,7	91	32	151
Bentonita (tn)	5.923	251	1,5	5.086	226	1,1	505	334	0,2	308	197	0,1	-39	-41	-64
Creta (tn)	11.745	89	1,1	10.381	90	0,9	544	106	0,1	2.691	78	0,2	395	-27	263
Harina silícea fósil (tn)	11.256	71	0,8	14.849	70	1,0	920	77	0,1	10	262	0,0	-99	240	-96
Ecaussines y demás piedras calizas (tn)	55.428	30	1,7	17.085	27	0,5	-	-	-	1.000	21	0,0	-	-	-
Dolomita sin calcinar (tn)	25.411	107	2,7	27.518	103	2,8	601	125	0,1	1.856	61	0,1	209	-51	50
Magnesita calcinada a muerte (tn)	13.082	266	3,5	26.521	252	6,7	100	322	0,0	357	237	0,1	257	-26	163
Esteatita talco triturado (tn)	9.430	260	2,4	8.148	298	2,4	840	291	0,2	983	255	0,3	17	-12	3
Borato natural (tn)	10.068	93	0,9	21.295	94	2,0	8.300	69	0,6	3.077	120	0,4	-63	73	-36
Abono de origen animal o vegetal (tn)	649	2.038	1,3	402	2.757	1,1	7	5.778	0,0	10	10.311	0,1	49	78	165
Arena natural (tn)	8.818	145	1,3	8.007	134	1,1	480	120	0,1	949	130	0,1	98	8	113
RESTANTES			7,7			8,6			0,5			0,8			
TOTAL AGREGACIÓN MAYOR			56,8			73,9			4,3			8,5			

	CLAVE 310			INDUSTRIAS DE PRODUCTOS ALIMENTICIOS, BEBIDAS Y TABACO Valor en millones de US$ cif											
							ENERO								
Principales productos	2001			2002			2002			2003			% Var. 2003/2002		
	Cantidad	Precio (US$)	Valor	Cantidad	Precio (US$)	Valor	Cantidad	Precio (US$)	Valor	Cantidad	Precio (US$)	Valor	Cantidad	Precio	Valor
Carne															
Carne de bovino deshuesada, fresca o refrigerada (tn)	66.600	2.078	138,4	84.410	1.793	151,3	4.663	1.953	9,1	7.508	1.749	13,1	61	-10	44
Carne de bovino deshuesada, congelada (tn)	18.382	1.469	27,0	17.794	1.286	22,9	1.085	1.342	1,5	1.642	1.300	2,1	51	-3	47
Carne de porcino (tn)	341	1.229	0,4	608	1.432	0,9	-	-	-	-	-	-	-	-	-
Preparaciones y conservas de carne bovina (tn)	499	2.119	1,1	109	1.150	0,1	0	2.694	0,0	27	2.007	0,1	17.988	-25	13.378
Otros productos pecuarios															
Tripas, vejigas y estómagos de animal (tn)	975	1.256	1,2	749	1.288	1,0	43	867	0,0	70	891	0,1	61	3	65
Pieles y otras partes de ave (tn)	14.607	313	4,6	26.635	293	7,8	1.488	309	0,5	2.533	288	0,7	70	-7	58
Semen de bovino (kn)	3.132	537	1,7	4.474	356	1,6	66	699	0,0	304	183	0,1	362	-74	21
Productos del mar															
Conservas de atún (tn)	7.562	2.132	16,1	7.769	2.149	16,7	719	2.288	1,6	678	2.021	1,4	-6	-12	-17
Camarones congelados (tn)	286	9.718	2,8	281	8.055	2,3	13	6.386	0,1	4	10.457	0,0	-65	64	-43
Caracoles congelados (tn)	315	4.389	1,4	289	5.309	1,5	23	5.585	0,1	-	-	-	-	-	-
Lácteos															
Leche en polvo descremada (contenido de grasa inferior o igual a 1,5% en peso) (tn)	5.851	2.124	12,4	5.486	1.423	7,8	179	1.655	0,3	180	1.342	0,2	1	-19	-18
Leche en polvo entera (contenido de grasa superior o igual a 26% en peso) (tn)	4.428	2.047	9,1	2.361	1.312	3,1	-	-	-	123	1.284	0,2	-	-	-
Lactosuero (tn)	1.910	1.379	2,6	1.767	965	1,7	17	841	0,0	174	1.292	0,2	923	54	1.472
Mantequilla (tn)	869	1.769	1,5	465	1.340	0,6	50	1.863	0,1	-	-	-	-	-	-
Queso (tn)	3.115	2.546	7,9	3.293	2.170	7,1	141	2.856	0,4	166	1.990	0,3	18	-30	-18
Grasas y aceites															
Sebo fundido (tn)	4.716	344	1,6	9.366	353	3,3	1.345	327	0,4	844	425	0,4	-37	30	-18
Grasa y aceite de pescado (excepto hígado) (tn)	86.160	348	30,0	32.310	487	15,7	25	296	0,0	11.164	526	5,9	44.323	77	78.695

INDUSTRIAS DE PRODUCTOS ALIMENTICIOS, BEBIDAS Y TABACO
Valor en millones de US$ cif

CLAVE 310

Principales productos	2001			2002			ENERO 2002			ENERO 2003			% Var. 2003/2002		
	Cantidad	Precio (US$)	Valor	Cantidad	Precio (US$)	Valor	Cantidad	Precio (US$)	Valor	Cantidad	Precio (US$)	Valor	Cantidad	Precio	Valor
Aceite de soya, en bruto o refinado (tn)	5.109	589	3,0	250	566	0,1	-	-	-	-	-	-	-	-	-
Los demás aceites en bruto o refinados (tn)	2.822	819	2,3	2.684	781	2,1	118	945	0,1	486	759	0,4	314	-20	232
Aceite de oliva y sus fracciones, incluso refinado (tn)	1.770	2.486	4,4	1.371	2.753	3,8	88	2.893	0,3	187	2.621	0,5	112	-9	92
Aceite de girasol, en bruto o refinado (tn)	5.241	526	2,8	122	793	0,1	-	-	-	28	917	0,0	-	-	-
Aceites y grasas vegetal hidrogenada (tn)	17.370	816	14,2	16.710	771	12,9	1.128	812	0,9	1.576	829	1,3	40	2	43
Mezclas de aceite o grasa (tn)	170.466	443	75,5	228.289	508	116,0	25.121	479	12,0	16.209	622	10,1	-35	30	-16
Azúcar y confites															
Azúcar refinada (tn)	156.592	298	46,7	175.913	287	50,5	59.405	311	18,5	68.444	322	22,0	15	4	19
Los demás azúcares (tn)	3.263	771	2,5	4.944	563	2,8	295	582	0,2	677	433	0,3	130	-26	71
Glucosa y jarabe de glucosa (tn)	12.586	297	3,7	10.911	274	3,0	1.253	262	0,3	951	269	0,3	-24	3	-22
Fructosa y jarabe de fructosa (tn)	47.186	236	11,1	57.362	234	13,4	6.545	235	1,5	4.961	237	1,2	-24	1	-24
Goma de mascar (chicle) (tn)	2.002	2.666	5,3	1.023	2.290	2,3	172	2.419	0,4	86	2.125	0,2	-50	-12	-56
Bombones, caramelos, confites y pastillas, sin cacao (tn)	8.863	1.596	14,1	9.380	1.394	13,1	824	1.504	1,2	682	1.279	0,9	-17	-15	-30
Los demás artículos de confitería sin cacao (tn)	1.086	2.443	2,7	950	2.845	2,7	79	2.389	0,2	42	2.001	0,1	-47	-16	-55
Productos a base de cacao															
Pasta de cacao (tn)	1.393	1.521	2,1	1.569	2.406	3,8	43	1.700	0,1	103	3.436	0,4	141	102	387
Manteca de cacao (tn)	1.882	2.086	3,9	1.876	2.870	5,4	123	2.455	0,3	122	3.933	0,5	0	60	60
Cacao en polvo sin edulcorantes (tn)	5.363	1.296	7,0	5.294	2.201	11,6	266	1.512	0,4	494	2.151	1,1	86	42	164
Cacao en polvo con edulcorantes (tn)	3.662	402	1,5	9.800	348	3,4	507	392	0,2	532	341	0,2	5	-13	-8
Las demás preparaciones de cacao (tn)	1.334	1.869	2,5	630	2.048	1,3	59	1.821	0,1	70	3.017	0,2	19	66	97
Chocolates (tn)	12.336	2.297	28,3	10.602	2.072	22,0	945	2.607	2,5	774	2.282	1,8	-18	-12	-28

	CLAVE 310			INDUSTRIAS DE PRODUCTOS ALIMENTICIOS, BEBIDAS Y TABACO Valor en millones de US$ cif											
							ENERO								
Principales productos	2001			2002			2002			2003			% Var. 2003/2002		
	Cantidad	Precio (US$)	Valor	Cantidad	Precio (US$)	Valor	Cantidad	Precio (US$)	Valor	Cantidad	Precio (US$)	Valor	Cantidad	Precio	Valor
Otros productos para alimentación humana															
Preparaciones para la alimentación infantil (tn)	1.102	3.892	4,3	1.425	2.925	4,2	130	4.028	0,5	93	2.955	0,3	-29	-27	-48
Pastas alimenticias (tn)	14.894	530	7,9	15.300	519	7,9	668	528	0,4	678	546	0,4	1	3	5
Productos a base de cereales (tn)	3.407	2.107	7,2	4.109	1.875	7,7	310	1.807	0,6	210	1.633	0,3	-32	-10	-39
Los demás productos de panadería, pastelería o galletería (tn)	3.413	1.471	5,0	46.966	90	4,2	228	1.570	0,4	167	1.770	0,3	-27	13	-18
Galletas dulces (tn)	2.797	1.608	4,5	3.517	1.426	5,0	244	1.247	0,3	294	1.095	0,3	20	-12	6
Hortalizas secas (tn)	1.163	1.621	1,9	1.460	1.600	2,3	189	1.236	0,2	206	2.223	0,5	9	80	96
Patatas conservadas y congeladas (tn)	12.874	708	9,1	10.255	636	6,5	1.009	689	0,7	745	600	0,4	-26	-13	-36
Las demás patatas conservadas (tn)	1.212	1.942	2,4	574	2.063	1,2	63	2.970	0,2	6	3.790	0,0	-90	28	-87
Las demás hortalizas preparadas o conservadas (tn)	2.840	1.006	2,9	2.577	973	2,5	249	953	0,2	258	1.027	0,3	4	8	12
Pulpa y mermelada de durazno (tn)	1.353	747	1,0	2.581	730	1,9	667	790	0,5	206	844	0,2	-69	7	-67
Maní sin cáscara (tn)	1.662	997	1,7	1.183	834	1,0	106	904	0,1	85	776	0,1	-20	-14	-31
Conservas de piña (tn)	5.414	591	3,2	5.992	619	3,7	1.482	573	0,8	1.304	672	0,9	-12	17	3
Otras frutas en conserva (tn)	1.343	972	1,3	6.198	386	2,4	48	1.320	0,1	250	613	0,2	417	-54	140
Conservas de palmito (tn)	1.685	1.900	3,2	2.086	1.668	3,5	108	1.712	0,2	151	1.533	0,2	39	-10	25
Jugo de naranja (tn)	3.435	892	3,1	2.768	1.168	3,2	409	1.035	0,4	261	1.164	0,3	-36	12	-28
Los demás jugos de fruta (tn)	2.425	938	2,3	9.456	488	4,6	316	837	0,3	637	652	0,4	102	-22	57
Extracto, esencia y concentrado, de café (tn)	1.080	3.917	4,2	636	4.054	2,6	73	2.963	0,2	37	3.343	0,1	-49	13	-42
Levadura (tn)	1.091	3.002	3,3	2.610	2.291	6,0	103	6.095	0,6	175	3.861	0,7	70	-37	7
Salsa y preparaciones para salsa (tn)	819	1.846	1,5	805	1.808	1,5	89	1.599	0,1	70	1.645	0,1	-22	3	-19
Salsa de tomate, preparada (tn)	1.536	1.164	1,8	847	1.060	0,9	119	1.139	0,1	63	946	0,1	-47	-17	-56
Condimentos y sazonadores compuestos (tn)	2.348	1.294	3,0	763	1.973	1,5	8	2.771	0,0	62	3.194	0,2	640	15	753
Preparaciones para sopa (tn)	483	2.096	1,0	333	1.588	0,5	0	6.150	0,0	37	1.604	0,1	8.195	-74	2.064

INDUSTRIAS DE PRODUCTOS ALIMENTICIOS, BEBIDAS Y TABACO
Valor en millones de US$ cif

CLAVE 310

Principales productos	2001			2002			ENERO 2002			ENERO 2003			% Var. 2003/2002		
	Cantidad	Precio (US$)	Valor	Cantidad	Precio (US$)	Valor	Cantidad	Precio (US$)	Valor	Cantidad	Precio (US$)	Valor	Cantidad	Precio	Valor
Concentrado de proteínas y sustancias proteicas texturadas (tn)	3.441	1.901	6,5	4.223	1.527	6,4	310	2.276	0,7	444	1.457	0,6	43	-36	-8
Polvo para budín, gelatina y similares (tn)	1.869	1.033	1,9	2.827	1.266	3,6	64	1.918	0,1	276	998	0,3	333	-48	125
Extracto para elaborar bebidas (kgn)	436.677	8	3,6	1.913.393	2	3,2	55.990	7	0,4	36.874	3	0,1	-34	-48	-66
Las demás preparaciones alimenticias (tn)	9.754	2.270	22,1	30.437	932	28,4	1.009	1.699	1,7	6.288	584	3,7	523	-66	114
Salvado de maíz (tn)	66.457	311	20,7	63.062	298	18,8	13.498	336	4,5	10.824	318	3,4	-20	-5	-24
Tortas y residuos de soya (tn)	340.825	267	91,0	476.836	198	94,2	60.869	203	12,4	75.393	155	11,7	24	-24	-6
Tortas y residuos de girasol (tn)	26.992	138	3,7	17.256	122	2,1	1.411	150	0,2	-	-	-	-	-	-
Ácido oleico (tn)	5.350	486	2,6	2.573	593	1,5	354	476	0,2	320	659	0,2	-10	38	25
Harina y pelets de carne, impropios para alimentación humana (tn)	3.200	435	1,4	4.119	355	1,5	169	506	0,1	1.120	276	0,3	563	-45	262
Harina de pescado, impropia para alimentación humana (tn)	17.235	450	7,8	8.489	497	4,2	442	468	0,2	1.222	508	0,6	176	9	200
Té (tn)	15.205	1.285	19,5	15.283	1.130	17,3	1.206	1.295	1,6	1.303	1.258	1,6	8	-3	5
Condimentos y especias (tn)	1.530	2.519	3,9	1.395	2.175	3,0	213	2.247	0,5	111	1.943	0,2	-48	-14	-55
Arroz semiblanqueado o blanqueado, incluso pulido o glaseado (tn)	69.058	251	17,4	64.027	256	16,4	6.136	250	1,5	7.060	259	1,8	15	4	19
Arroz partido (tn)	22.298	201	4,5	12.627	187	2,4	936	193	0,2	7.917	190	1,5	746	-1	734
Almidón de maíz (tn)	5.882	317	1,9	6.751	314	2,1	895	286	0,3	367	253	0,1	-59	-11	-64
Gluten de trigo (tn)	4.259	793	3,4	5.943	789	4,7	728	781	0,6	630	811	0,5	-13	4	-10
Jugo y extracto vegetales (kgn)	279.073	10	2,8	264.959	11	2,8	20.080	13	0,3	47.388	13	0,6	136	2	142
Productos para alimentación animal															
Materias y desperdicios vegetales para alimentación animal (tn)	24.334	234	5,7	19.150	189	3,6	138	243	0,0	4.287	250	1,1	3.007	3	3.096
Alimentos para perro o gato (tn)	92.223	334	30,8	57.832	566	32,7	4.072	635	2,6	4.124	574	2,4	1	-10	-9
Sustitutos lácteos para alimentar terneros (tn)	2.542	949	2,4	1.689	841	1,4	177	852	0,2	38	888	0,0	-79	4	-78
Otros preparados alimenticios para animales (tn)	7.406	1.235	9,1	5.126	1.617	8,3	400	2.209	0,9	2.330	577	1,3	483	-74	52

	CLAVE 310			INDUSTRIAS DE PRODUCTOS ALIMENTICIOS, BEBIDAS Y TABACO Valor en millones de US$ cif											
							ENERO								
Principales productos	**2001**			**2002**			**2002**			**2003**			**% Var. 2003/2002**		
	Cantidad	Precio (US$)	Valor	Cantidad	Precio (US$)	Valor	Cantidad	Precio (US$)	Valor	Cantidad	Precio (US$)	Valor	Cantidad	Precio	Valor
Bebidas y licores															
Malta (tn)	16.614	291	4,8	22.666	252	5,7	405	337	0,1	5.228	281	1,5	1.192	-17	975
Agua, incluida mineral, con edulcorante (miles de litros)	11.560	205	2,4	2.868	139	0,4	71	253	0,0	326	102	0,0	361	-60	86
Las demás bebidas no alcohólicas (miles de litros)	6.809	219	1,5	2.821	327	0,9	399	230	0,1	558	298	0,2	40	30	82
Cerveza de malta (miles de litros)	7.328	722	5,3	5.089	776	4,0	267	890	0,2	1.033	714	0,7	287	-20	210
Alcohol etílico (miles de litros)	15.728	353	5,6	17.173	333	5,7	1.174	356	0,4	1.265	325	0,4	8	-9	-2
Whisky (miles de litros)	2.933	4.660	13,7	3.044	4.769	14,5	194	3.778	0,7	166	3.567	0,6	-14	-6	-19
Ron y aguardiente de caña (miles de litros)	1.497	2.810	4,2	2.125	2.735	5,8	127	2.396	0,3	226	2.828	0,6	78	18	110
Vodka (miles de litros)	584	2.674	1,6	612	2.395	1,5	67	2.399	0,2	38	1.858	0,1	-43	-23	-56
Los demás licores (miles de litros)	968	4.501	4,4	1.205	4.076	4,9	99	4.692	0,5	106	3.269	0,3	7	-30	-26
Lías o heces de vino; tártaro bruto (tn)	3.178	890	2,8	1.119	705	0,8	130	571	0,1	174	753	0,1	33	32	76
Tabaco															
Tabaco en bruto (tn)	2.399	2.479	5,9	2.748	1.912	5,3	203	2.204	0,4	99	3.661	0,4	-51	66	-19
Cigarros y cigarrillos (tn)	-	-	1,3	-	-	1,2	-	-	0,4	-	-	0,1	-	-	-67
Tabaco para fumar (tn)	135	8.246	1,1	222	6.708	1,5	21	8.020	0,2	14	7.118	0,1	-32	-11	-40
RESTANTES			33,7			46,7			3,1			3,9			
TOTAL AGREGACIÓN MAYOR			920,0			948,2			96,1			113,5			

INDUSTRIAS TEXTILES, DEL CUERO Y CALZADO
Valor en millones de US$ cif

CLAVE 320

Principales productos	2001			2002			ENERO 2002			ENERO 2003			% Var. 2003/2002		
	Cantidad	Precio (US$)	Valor	Cantidad	Precio (US$)	Valor	Cantidad	Precio (US$)	Valor	Cantidad	Precio (US$)	Valor	Cantidad	Precio	Valor
Hilados y telas															
Lana peinada (tn)	1.036	5.415	5,6	1.173	6.419	7,5	32	6.455	0,2	117	7.055	0,8	267	9	301
Tela de lana cardada o peinada (kgn)	303.864	24	7,3	269.030	22	6,0	41.001	21	0,9	43.420	27	1,2	6	27	35
Algodón sin cardar ni peinar (tn)	14.337	1.040	14,9	14.966	898	13,4	1.641	997	1,6	1.362	908	1,2	-17	-9	-24
Hilado de algodón (tn)	5.104	2.591	13,2	6.634	2.301	15,3	688	2.117	1,5	606	2.300	1,4	-12	9	-4
Tela de algodón (tn)	1.737	5.625	9,8	2.080	4.622	9,6	160	5.285	0,8	254	4.747	1,2	59	-10	42
Tela teñida de algodón (tn)	1.559	5.899	9,2	1.516	4.807	7,3	123	5.233	0,6	177	5.206	0,9	43	-1	43
Mezclilla (*Denim*) (tn)	3.508	4.621	16,2	4.698	4.152	19,5	338	4.236	1,4	476	3.801	1,8	41	-10	26
Hilado de fibra de poliéster discontinua (tn)	6.258	2.191	13,7	8.096	1.886	15,3	681	1.960	1,3	603	1.856	1,1	-11	-5	-16
Hilado de fibra acrílica discontinua (tn)	540	3.912	2,1	363	3.380	1,2	15	3.580	0,1	16	3.196	0,0	4	-11	-7
Hilado entorchado (kgn)	57.648	22	1,3	33.817	23	0,8	439	19	0,0	1.423	29	0,0	224	52	392
Tela de filamento continuo sintético (tn)	8.864	3.697	32,8	6.378	4.491	28,6	733	3.353	2,5	748	3.725	2,8	2	11	13
Tela de filamento continuo artificial (tn)	212	7.668	1,6	135	7.424	1,0	11	8.814	0,1	17	5.837	0,1	55	-34	3
Tela de fibra sintética discontinua (tn)	9.431	3.934	37,1	10.462	3.451	36,1	860	3.793	3,3	760	3.394	2,6	-12	-11	-21
Tela de fibra artificial discontinua (tn)	521	5.874	3,1	471	4.351	2,1	26	4.458	0,1	20	6.572	0,1	-22	47	14
Tela no tejida o impregnada, recubierta (tn)	7.930	2.831	22,4	9.502	2.227	21,2	1.049	1.739	1,8	974	2.200	2,1	-7	27	17
Redes para pesca (tn)	1.383	5.613	7,8	742	6.347	4,7	60	6.529	0,4	198	4.618	0,9	228	-29	132
Redes, excepto para pesca (tn)	1.486	4.750	7,1	1.110	4.242	4,7	50	4.155	0,2	161	4.131	0,7	224	-1	222
Alfombras hechas a mano	-	-	1,9	-	-	1,1	-	-	0,1	-	-	0,2	-	-	154
Alfombras y demás revestimientos para el suelo	-	-	22,6	-	-	19,5	-	-	1,4	-	-	1,6	-	-	11
Terciopelo y felpa por trama, cortados, rayados, de algodón (tn)	1.363	5.280	7,2	1.597	4.413	7,0	379	4.493	1,7	127	4.513	0,6	-67	0	-66
Encajes fabricados a máquina (kgn)	122.628	16	2,0	110.665	15	1,7	9.238	14	0,1	6.525	22	0,1	-29	57	11
Cintas de fibra sintética (tn)	644	5.157	3,3	643	4.583	2,9	65	4.399	0,3	74	3.912	0,3	13	-11	0

	CLAVE 320			INDUSTRIAS TEXTILES, DEL CUERO Y CALZADO Valor en millones de US$ cif											
							ENERO								
Principales productos	**2001**			**2002**			**2002**			**2003**			**% Var. 2003/2002**		
	Cantidad	Precio (US$)	Valor	Cantidad	Precio (US$)	Valor	Cantidad	Precio (US$)	Valor	Cantidad	Precio (US$)	Valor	Cantidad	Precio	Valor
Tela impregnada, recubierta o revestida (tn)	3.425	3.993	13,7	2.854	3.760	10,7	198	3.038	0,6	305	2.578	0,8	54	-15	31
Napa tramada para neumático (tn)	3.310	4.734	15,7	3.186	4.562	14,5	278	4.407	1,2	283	4.277	1,2	2	-3	-1
Tela para uso técnico (kgn)	402.036	39	15,7	407.423	39	16,0	45.051	35	1,6	57.246	27	1,5	27	-22	-1
Tela de punto (tn)	2.830	3.607	10,2	3.208	3.224	10,3	316	3.556	1,1	122	3.420	0,4	-61	-4	-63
Prendas de vestir															
Camisas de punto para hombre	-	-	6,8	-	-	6,7	-	-	0,5	-	-	0,5	-	-	19
Camisas y blusas, de punto para mujer	-	-	3,3	-	-	4,9	-	-	0,4	-	-	0,5	-	-	31
Prendas de vestir interiores de tejido de punto, para hombre	-	-	7,2	-	-	6,8	-	-	0,3	-	-	0,7	-	-	92
Prendas de vestir interiores de tejido de punto, para mujer	-	-	13,9	-	-	13,0	-	-	1,1	-	-	1,4	-	-	32
T-shirts y camisetas interiores de hombre o mujer, de algodón, de punto	-	-	39,1	-	-	39,3	-	-	3,0	-	-	2,7	-	-	-9
T-shirts y camisetas interiores de hombre o mujer, de las demás materias textiles, de punto	-	-	13,9	-	-	12,6	-	-	1,1	-	-	1,3	-	-	15
Suéteres, chalecos y artículos similares, de lana o pelo fino, de punto	-	-	13,7	-	-	11,6	-	-	3,5	-	-	2,1	-	-	-41
Suéteres, chalecos y artículos similares, de algodón, de punto	-	-	13,1	-	-	11,9	-	-	2,1	-	-	2,1	-	-	-1
Suéteres, chalecos y artículos similares, de fibra sintética o artificial, de punto	-	-	38,1	-	-	36,7	-	-	7,2	-	-	6,2	-	-	-14
Prendas y complementos de vestir para bebé, de tejido de punto (kgn)	675.054	16	10,7	872.616	14	12,2	170.816	16	2,6	148.575	10	1,5	-13	-34	-43
Prendas para deporte, de punto	-	-	3,3	-	-	2,9	-	-	0,6	-	-	0,7	-	-	7
Trajes de baño de mujer de fibra sintética, de punto	-	-	4,6	-	-	5,2	-	-	0,0	-	-	0,1	-	-	93
Calzas, medias y calcetines (tn)	731	11.010	8,1	828	9.724	8,0	44	11.007	0,5	64	10.313	0,7	48	-6	38
Abrigos, capas y similares para hombre, de tejido de punto	-	-	2,6	-	-	2,4	-	-	0,4	-	-	0,7	-	-	69

INDUSTRIAS TEXTILES, DEL CUERO Y CALZADO
Valor en millones de US$ cif

CLAVE 320

Principales productos	2001			2002			ENERO 2002			ENERO 2003			% Var. 2003/2002		
	Cantidad	Precio (US$)	Valor	Cantidad	Precio (US$)	Valor	Cantidad	Precio (US$)	Valor	Cantidad	Precio (US$)	Valor	Cantidad	Precio	Valor
Abrigos, capas y similares para mujer, de tejido de punto	-	-	2,0	-	-	3,1	-	-	0,4	-	-	0,2	-	-	-52
Prendas de vestir exteriores de tejido de punto, para hombre	-	-	2,5	-	-	1,8	-	-	0,2	-	-	0,2	-	-	-11
Pantalones para hombre, de tejido de punto	-	-	7,7	-	-	7,9	-	-	1,5	-	-	0,9	-	-	-41
Prendas de vestir exteriores de tejido de punto, para mujer	-	-	6,3	-	-	5,9	-	-	0,5	-	-	0,6	-	-	19
Pantalones para mujer, de tejido de punto	-	-	6,1	-	-	7,3	-	-	0,9	-	-	1,0	-	-	10
Abrigos, impermeables y similares para hombre, de tejido plano	-	-	24,0	-	-	20,2	-	-	3,8	-	-	3,8	-	-	-1
Abrigos, impermeables y similares para mujer, de tejido plano	-	-	10,5	-	-	11,9	-	-	2,1	-	-	1,7	-	-	-19
Trajes o ternos y conjuntos para hombres, de tejido plano	-	-	6,5	-	-	5,1	-	-	0,7	-	-	0,6	-	-	-12
Chaquetas para hombres, de tejido plano	-	-	4,6	-	-	4,7	-	-	1,0	-	-	0,9	-	-	-14
Pantalones para hombres, de tejido plano	-	-	42,1	-	-	42,4	-	-	4,4	-	-	5,3	-	-	20
Trajes y conjuntos para mujer, de tejido plano	-	-	3,9	-	-	3,3	-	-	0,3	-	-	0,4	-	-	6
Chaquetas para mujer, de tejido plano	-	-	7,1	-	-	6,1	-	-	1,4	-	-	1,1	-	-	-21
Vestidos, de tejido plano	-	-	8,8	-	-	6,9	-	-	0,4	-	-	0,3	-	-	-12
Faldas, de tejido plano	-	-	6,5	-	-	5,9	-	-	0,5	-	-	0,7	-	-	25
Pantalones para mujer, de tejido plano	-	-	24,5	-	-	25,4	-	-	3,4	-	-	3,2	-	-	-7
Camisas para hombre, de tejido plano	-	-	34,5	-	-	32,2	-	-	4,0	-	-	4,0	-	-	1
Camisas y blusas para mujer, de tejido plano	-	-	15,5	-	-	15,5	-	-	1,8	-	-	2,0	-	-	15
Calzoncillos, camisones y pijamas, para hombre o niño	-	-	2,0	-	-	2,7	-	-	0,3	-	-	0,2	-	-	-47

	CLAVES 320			INDUSTRIAS TEXTILES, DEL CUERO Y CALZADO Valor en millones de US$ cif											
							ENERO								
Principales productos	**2001**			**2002**			**2002**			**2003**			**% Var. 2003/2002**		
	Cantidad	Precio (US$)	Valor	Cantidad	Precio (US$)	Valor	Cantidad	Precio (US$)	Valor	Cantidad	Precio (US$)	Valor	Cantidad	Precio	Valor
Combinaciones, enaguas, camisones y pijamas, para mujer o niña	-	-	4,3	-	-	4,5	-	-	0,2	-	-	0,2	-	-	-7
Las demás prendas de vestir interiores de tejido plano, para mujer (kgn)	83.354	23	1,9	163.588	14	2,4	4.318	33	0,1	15.839	6	0,1	267	-81	-30
Prendas y complementos de vestir para bebé, de tejido plano (kgn)	439.157	13	5,5	607.033	11	6,8	115.745	11	1,3	146.643	11	1,5	27	-8	16
Trajes de baño para hombre de tejido plano	-	-	2,6	-	-	2,8	-	-	0,2	-	-	0,0	-	-	-82
Las demás prendas de vestir, de tejido plano (tn)	974	9.627	9,4	920	8.776	8,1	122	8.875	1,1	245	7.403	1,8	100	-17	67
Sostenes y fajas, incluso de punto (kgn)	612.350	28	17,4	587.120	25	14,8	65.306	23	1,5	44.302	19	0,8	-32	-15	-42
Prendas de vestir de cuero	-	-	29,2	-	-	21,4	-	-	3,3	-	-	2,8	-	-	-15
Accesorios de vestir de cuero	-	-	6,2	-	-	6,9	-	-	0,8	-	-	0,9	-	-	15
Sombreros y demás tocados	-	-	4,2	-	-	4,1	-	-	0,2	-	-	0,4	-	-	60
Ropa usada (tn)	10.777	1.297	14,0	9.915	1.304	12,9	894	1.290	1,2	728	1.408	1,0	-19	9	-11
Otras confecciones															
Ropa de cama (tn)	1.870	5.863	11,0	1.793	4.917	8,8	178	5.430	1,0	233	4.814	1,1	31	-11	16
Ropa de mesa (tn)	927	6.018	5,6	735	5.487	4,0	55	4.842	0,3	72	5.371	0,4	31	11	45
Ropa de tocador o cocina (tn)	2.758	4.799	13,2	3.461	4.595	15,9	259	3.991	1,0	165	3.619	0,6	-36	-9	-42
Visillos y cortinas, guardamalletas y rodapiés de cama (tn)	611	6.214	3,8	625	5.459	3,4	62	5.865	0,4	53	4.937	0,3	-15	-16	-28
Otros artículos de tapicería (tn)	324	8.525	2,8	286	6.019	1,7	27	5.624	0,2	31	5.393	0,2	14	-4	10
Sacos de polipropileno (tn)	1.541	1.752	2,7	1.018	1.979	2,0	86	3.233	0,3	109	2.367	0,3	28	-27	-6
Toldos y carpas (tn)	1.537	3.275	5,0	1.650	2.786	4,6	34	4.846	0,2	127	2.616	0,3	275	-46	103
Paños para limpieza (tn)	753	3.247	2,4	895	2.828	2,5	50	1.911	0,1	65	3.171	0,2	30	66	116
Trapos, cordeles y cuerdas de materias textiles (tn)	5.622	1.579	8,9	4.816	1.514	7,3	320	1.836	0,6	416	1.638	0,7	30	-11	16
Curtiembres y talabantería															
Cuero y pieles de bovino o de equino, curtidos o precurtidos (tn)	1.553	5.842	9,1	1.773	4.485	8,0	98	7.208	0,7	121	3.505	0,4	24	-51	-40

INDUSTRIAS TEXTILES, DEL CUERO Y CALZADO
Valor en millones de US$ cif

CLAVE 320

Principales productos	2001			2002			ENERO 2002			ENERO 2003			% Var. 2003/2002		
	Cantidad	Precio (US$)	Valor	Cantidad	Precio (US$)	Valor	Cantidad	Precio (US$)	Valor	Cantidad	Precio (US$)	Valor	Cantidad	Precio	Valor
Cuero y pieles de porcino, curtidos o precurtidos (tn)	213	12.482	2,7	246	11.763	2,9	33	10.034	0,3	31	11.284	0,4	-5	12	7
Maletas, maletines, bolsos y artículos similares (miles de unidades)	1.731	3.748	6,5	1.585	3.839	6,1	196	4.015	0,8	386	2.095	0,8	97	-48	3
Bolsos de mano, de superficie exterior de plástico (miles de unidades)	3.754	1.515	5,7	4.293	1.424	6,1	264	2.296	0,6	428	2.207	0,9	62	-4	56
Bolsos de mano, de superficie exterior de materia textil (miles de unidades)	2.194	1.894	4,2	3.064	1.262	3,9	380	1.315	0,5	193	1.951	0,4	-49	48	-25
Artículos de bolsillo o de bolsos de mano y similares	-	-	17,4	-	-	18,6	-	-	3,7	-	-	2,3	-	-	-37
Calzado															
Calzado de deporte con capellada de cuero (pares)	609.276	10	6,0	1.609.030	11	17,7	59.189	12	0,7	303.380	10	3,1	413	-16	331
Botín con capellada de cuero (pares)	729.159	17	12,3	588.464	13	7,7	88.064	14	1,2	140.420	12	1,7	59	-13	38
Los demás calzados con capellada de cuero (pares)	7.819.722	10	81,8	8.353.825	9	72,8	838.897	11	9,0	989.055	9	8,6	18	-19	-5
RESTANTES			57,4			55,9			4,6			5,3			
TOTAL AGREGACIÓN MAYOR			1.043,7			995,5			112,1			111,4			

	CLAVES 330			INDUSTRIA DE LA MADERA, INCLUIDOS MUEBLES Valores en millones de US$ cif											
							ENERO								
Principales productos	2001			2002			2002			2003			% Var. 2003/2002		
	Cantidad	Precio (US$)	Valor	Cantidad	Precio (US$)	Valor	Cantidad	Precio (US$)	Valor	Cantidad	Precio (US$)	Valor	Cantidad	Precio	Valor
Madera															
Madera aserrada de conífera (m³)	26.516	363	9,6	28.713	326	9,4	2.179	372	0,8	1.235	401	0,5	-43	8	-39
Madera aserrada distinta de la de conífera (m³)	7.583	575	4,4	11.193	376	4,2	326	719	0,2	710	635	0,5	118	-12	92
Hojas para chapado, de espesor menor o igual a 6 mm, de madera (tn)	2.991	2.047	6,1	3.597	1.883	6,8	292	2.143	0,6	573	1.951	1,1	96	-9	78
Madera elaborada de conífera (tn)	1.317	1.149	1,5	2.041	850	1,7	244	807	0,2	205	672	0,1	-16	-17	-30
Madera elaborada distinta de la de conífera (tn)	2.799	1.257	3,5	1.567	1.264	2,0	226	1.196	0,3	143	1.384	0,2	-36	16	-26
Tableros de partículas (tn)	15.470	300	4,6	18.598	230	4,3	3	426	0	1.190	290	0,3	47.518	-32	32.363
Madera contrachapada, constituida por hojas de espesor menor o igual a 6 mm	-	-	2,8	-	-	2,4	-	-	0,2	-	-	0,1	-	-	-52
Manufacturas de madera															
Barriles, cubas y tinas de madera	-	-	16,4	-	-	15,3	-	-	0,9	-	-	1,4	-	-	68
Obras de carpintería (tn)	3.870	1.635	6,3	5.141	1.491	7,7	439	1.358	0,6	427	1.800	0,8	-3	33	29
Artículos de mesa o cocina, de madera (tn)	397	3.429	1,4	332	2.519	0,8	13	3.819	0,0	19	4.238	0,1	54	11	71
Adornos de madera (tn)	478	4.426	2,1	464	4.146	1,9	23	6.220	0,1	18	4.949	0,1	-19	-20	-36
Las demás manufacturas de madera (tn)	2.518	1.629	4,1	2.139	1.851	4,0	146	1.685	0,2	218	1.499	0,3	49	-11	33
Tapones de corcho (kgn)	896.860	31	28,2	776.149	31	24,0	90.138	33	3,0	74.532	36	2,6	-17	8	-11
Corcho aglomerado y manufacturas de corcho (tn)	319	8.449	2,7	388	9.249	3,6	10	11.212	0,1	61	7.724	0,5	508	-31	319
Construcciones prefabricadas	-	-	3,3	-	-	5,6	-	-	0,8	-	-	0,3	-	-	-67
Artículos de cestería	-	-	1,8	-	-	1,9	-	-	0,1	-	-	0,1	-	-	-48
Muebles															
Asientos giratorios de altura ajustable (unidades)	124.652	28	3,5	142.102	22	3,1	5.507	28	0,2	1.178	38	0,0	-79	34	-71
Asientos con armazón de madera (unidades)	163.451	38	6,2	260.405	33	8,5	12.392	33	0,4	23.720	25	0,6	91	-24	46

INDUSTRIA DE LA MADERA, INCLUIDOS MUEBLES
(Valor en millones de US$ cif)

CLAVE 330

Principales productos	2001			2002			ENERO 2002			ENERO 2003			% Var. 2003/2002		
	Cantidad	Precio (US$)	Valor	Cantidad	Precio (US$)	Valor	Cantidad	Precio (US$)	Valor	Cantidad	Precio (US$)	Valor	Cantidad	Precio	Valor
Asientos con armazón metálica (unidades)	369.963	16	5,8	538.771	11	6,0	6.555	27	0,2	82.747	6	0,5	1.162	-78	175
Los demás asientos (miles de unidades)	673	6.330	4,3	654	6.963	4,6	55	5.143	0,3	26	13.064	0,3	-52	154	23
Partes de asientos	-	-	4,0	-	-	3,8	-	-	0,3	-	-	0,3	-	-	1
Muebles de madera (unidades)	385.120	42	16,1	595.921	37	21,9	21.245	41	0,9	60.945	30	1,8	187	-27	109
Partes de muebles	-	-	9,3	-	-	8,4	-	-	0,5	-	-	0,5	-	-	-6
Sacos de dormir (miles de unidades)	219	7.336	1,6	266	5.897	1,6	9	8.935	0,1	19	9.034	0,2	99	1	101
Artículos de cama	-	-	2,6	-	-	2,5	-	-	0,1	-	-	0,3	-	-	160
RESTANTES			12,4			18,8			1,0			2,2			
TOTAL AGREGACIÓN MAYOR			164,7			174,8			12,3			15,8			

	CLAVE 340			INDUSTRIA DEL PAPEL, IMPRENTA Y EDITORIALES Valor en millones de US$ cif											
							ENERO								
Principales productos	**2001**			**2002**			**2002**			**2003**			**% Var. 2003/2002**		
	Cantidad	Precio (US$)	Valor	Cantidad	Precio (US$)	Valor	Cantidad	Precio (US$)	Valor	Cantidad	Precio (US$)	Valor	Cantidad	Precio	Valor
Celulosa															
Pasta química de madera blanqueada y semiblanqueada de conífera (tn)	14.344	580	8,3	17.384	481	8,4	498	481	0,2	1.808	480	0,9	263	0	262
Pasta química de madera al sulfito blanqueada y semiblanqueada de conífera (tn)	8.829	604	5,3	1.103	524	0,6	908	529	0,5	-	-	-	-	-	-
Papel y cartón															
Papel para reciclar (kgn)	27.993	200	5,6	56.558	173	9,8	3.199	178	0,6	3.634	139	0,5	14	-22	-11
Papel para escritura (tn)	19.733	2.203	43,5	20.071	1.188	23,8	2.956	719	2,1	3.041	773	2,4	3	8	11
Papel de seguridad (tn)	980	2.457	2,4	1.204	2.666	3,2	132	1.842	0,2	131	3.341	0,4	-1	81	80
Papel *tissue* (tn)	2.461	796	2,0	5.433	674	3,7	293	960	0,3	253	847	0,2	-14	-12	-24
Papel y cartón para embalaje y similares (tn)	153.494	454	69,7	103.582	457	47,3	10.823	441	4,8	13.073	469	6,1	21	6	28
Los demás papeles y cartones (tn)	20.429	632	12,9	18.912	550	10,4	1.858	454	0,8	1.890	646	1,2	2	42	45
Papel semiquímico para ondular (tn)	44.819	361	16,2	24.270	337	8,2	1.589	318	0,5	2.195	301	0,7	38	-5	31
Papel resistente a la grasa (tn)	936	1.637	1,5	260	1.828	0,5	86	1.393	0,1	-	-	-	-	-	-
Papel obtenido por pegado de hojas (tn)	1.515	765	1,2	1.949	631	1,2	102	733	0,1	224	616	0,1	119	-16	84
Papel y cartón corrugados (tn)	626	2.403	1,5	843	2.202	1,9	51	2.838	0,1	72	2.313	0,2	43	-19	16
Papel autocopia en bobinas (tn)	10.726	1.470	15,8	11.302	1.354	15,3	1.461	1.336	2,0	937	1.363	1,3	-36	2	-35
Los demás papeles para copiar en bobinas (tn)	772	2.085	1,6	389	2.066	0,8	30	1.822	0,1	1	17.417	0,0	-98	856	-81
Papel estucado (tn)	78.617	888	69,8	81.822	799	65,3	8.697	788	6,9	5.452	806	4,4	-37	2	-36
Los demás papeles y cartones estucados, recubiertos e impregnados (tn)	1.609	1.430	2,3	1.631	1.893	3,1	33	3.651	0,1	139	1.947	0,3	316	-47	122
Papel engomado y autoadhesivo (tn)	6.559	2.299	15,1	5.331	2.422	12,9	499	2.672	1,3	575	2.365	1,4	15	-12	2
Papel impregnado o revestido con resina (tn)	3.744	1.567	5,9	2.914	2.075	6,0	298	1.730	0,5	585	1.957	1,1	96	13	122
Papel coloreado o impreso (tn)	688	3.000	2,1	767	4.179	3,2	55	4.624	0,3	135	4.969	0,7	146	7	164
Los demás papeles autocopia (tn)	3.292	1.568	5,2	3.241	1.314	4,3	251	1.321	0,3	259	1.244	0,3	3	-6	-3

INDUSTRIA DEL PAPEL, IMPRENTA Y EDITORIALES
Valor en millones de US$ cif

CLAVES 340

Principales productos	2001			2002			ENERO 2002			ENERO 2003			% Var. 2003/2002		
	Cantidad	Precio (US$)	Valor	Cantidad	Precio (US$)	Valor	Cantidad	Precio (US$)	Valor	Cantidad	Precio (US$)	Valor	Cantidad	Precio	Valor
Cajas de cartón (tn)	17.753	1.244	22,1	27.290	1.029	28,1	5.107	994	5,1	5.074	938	4,8	-1	-6	-6
Los demás envases de papel o cartón (tn)	1.976	2.165	4,3	1.576	1.840	2,9	51	2.732	0,1	151	1.844	0,3	193	-32	98
Papel y cartón filtro (tn)	516	6.258	3,2	547	5.873	3,2	59	5.730	0,3	66	5.725	0,4	12	0	12
Las demás manufacturas de papel y cartón (tn)	9.973	1.165	11,6	31.934	903	28,8	4.254	816	3,5	5.404	729	3,9	27	-11	13
Papel para fumar (tn)	1.004	2.885	2,9	981	2.952	2,9	93	2.800	0,3	101	2.244	0,2	9	-20	-13
Papel higiénico, manteles y servilletas (tn)	1.004	2.113	2,1	1.260	1.766	2,2	160	1.782	0,3	200	1.632	0,3	25	-8	14
Pañuelos y toallitas de papel (tn)	932	2.544	2,4	1.248	2.205	2,8	71	2.652	0,2	149	2.154	0,3	109	-19	70
Pañales, toallas y paños higiénicos (tn)	19.404	2.867	55,6	16.335	2.590	42,3	1.365	2.715	3,7	1.500	2.196	3,3	10	-19	-11
Sábanas y similares, de papel (tn)	1.197	2.489	3,0	1.050	2.161	2,3	83	2.820	0,2	62	2.313	0,1	-25	-18	-39
Editoriales e imprenta															
Impresos para registro (tn)	2.647	2.793	7,4	3.628	1.810	6,6	379	1.689	0,6	121	2.416	0,3	-68	43	-54
Etiquetas de papel y cartón (tn)	378	14.739	5,6	309	18.014	5,6	37	16.590	0,6	35	11.742	0,4	-4	-29	-32
Libros (tn)	3.792	7.892	29,9	3.403	7.375	25,1	452	7.014	3,2	352	7.776	2,7	-22	11	-14
Folletos e impresos similares (tn)	486	8.267	4,0	430	8.678	3,7	15	10.689	0,2	237	2.085	0,5	1.455	-80	203
Diccionarios y enciclopedias (tn)	991	5.742	5,7	926	5.654	5,2	65	5.485	0,4	23	7.190	0,2	-65	31	-54
Diarios y publicaciones (tn)	1.990	4.474	8,9	1.718	3.799	6,5	119	3.947	0,5	135	4.020	0,5	13	2	15
Calcomanías (tn)	103	13.568	1,4	130	14.142	1,8	18	13.725	0,2	9	21.218	0,2	-47	55	-18
Impresos publicitarios, catálogos comerciales y similares (tn)	796	7.358	5,9	861	6.022	5,2	49	6.540	0,3	49	7.905	0,4	1	21	22
Naipes (unidades)	2.759	549	1,5	2.388	389	0,9	161	429	0,1	234	345	0,1	45	-20	17
Los demás impresos (tn)	961	7.392	7,1	1.006	7.366	7,4	78	5.168	0,4	55	6.928	0,4	-30	34	-6
RESTANTES			15,2			16,8			0,5			1,2			
TOTAL AGREGACIÓN MAYOR			479,2			421,9			42,3			41,9			

	CLAVE 350			INDUSTRIAS QUÍMICAS Valor en millones de US$ cif											
							ENERO								
Principales productos	2001			2002			2002			2003			% Var. 2003/2002		
	Cantidad	Precio (US$)	Valor	Cantidad	Precio (US$)	Valor	Cantidad	Precio (US$)	Valor	Cantidad	Precio (US$)	Valor	Cantidad	Precio	Valor
Químicos básicos															
Fósforo (tn)	1.378	1.140	1,6	1.727	1.111	1,9	96	1.060	0,1	316	1.120	0,4	229	6	247
Ácido sulfúrico (tn)	558.781	32	17,8	523.279	33	17,4	102.726	31	3,2	102.734	38	3,9	0	21	21
Ácido fosfórico (tn)	5.683	502	2,9	7.071	462	3,3	661	458	0,3	473	453	0,2	-28	-1	-29
Los demás ácidos inorgánicos (tn)	2.216	717	1,6	2.347	730	1,7	337	592	0,2	276	546	0,2	-18	-8	-24
Anhídrido silícico (tn)	3.739	1.228	4,6	2.639	1.092	2,9	217	1.236	0,3	263	1.363	0,4	21	10	34
Disulfuro de carbono (tn)	2.702	558	1,5	2.826	527	1,5	189	532	0,1	317	527	0,2	68	-1	66
Amoníaco anhidro (tn)	160.122	187	29,9	160.668	160	25,7	17.001	139	2,4	17.138	196	3,4	1	41	42
Soda cáustica, en estado sólido (tn)	11.127	356	4,0	10.901	306	3,3	1.841	317	0,6	1.182	301	0,4	-36	-5	-39
Soda cáustica, en disolución acuosa (tn)	79.466	259	20,6	80.939	131	10,6	5.089	213	1,1	8.567	156	1,3	68	-27	23
Hidróxido de potasio (tn)	2.396	493	1,2	3.762	388	1,5	745	385	0,3	260	540	0,1	-65	40	-51
Óxido de zinc; peróxido de zinc (tn)	1.198	1.061	1,3	1.307	915	1,2	135	876	0,1	67	909	0,1	-50	4	-48
Trióxido de cromo (tn)	1.029	1.885	1,9	945	1.508	1,4	21	1.745	0,0	152	1.309	0,2	620	-25	440
Óxido e hidróxido de cobre (tn)	1.064	2.130	2,3	437	2.050	0,9	24	2.250	0,1	81	2.114	0,2	239	-6	218
Clorato de sodio (tn)	6.807	379	2,6	9.260	374	3,5	540	382	0,2	814	385	0,3	51	1	52
Sulfuro de sodio ácido (tn)	29.643	323	9,6	28.213	205	5,8	3.765	270	1,0	2.449	165	0,4	-35	-39	-60
Ditionito y sulfoxilato de sodio (tn)	1.545	1.230	1,9	1.829	1.204	2,2	331	1.286	0,4	239	1.276	0,3	-28	-1	-28
Sulfito de sodio (tn)	2.996	518	1,6	3.382	506	1,7	376	433	0,2	331	560	0,2	-12	29	14
Los demás sulfatos (tn)	2.974	1.735	5,2	3.553	1.325	4,7	136	1.801	0,2	928	529	0,5	581	-71	100
Fosfato de calcio (tn)	27.477	287	7,9	27.762	284	7,9	2.481	284	0,7	2.768	287	0,8	12	1	13
Tripolifosfato de sodio (tn)	31.931	581	18,5	21.774	562	12,2	2.486	548	1,4	2.559	434	1,1	3	-21	-18
Ceniza de soda pesada (tn)	176.372	163	28,8	164.186	169	27,8	27.914	163	4,6	26.620	169	4,5	-5	4	-1
Carbonato de calcio (tn)	15.261	279	4,3	22.506	265	6,0	3.199	260	0,8	4.645	261	1,2	45	0	46
Cianuro y oxicianuro de sodio (tn)	8.022	972	7,8	5.103	977	5,0	778	954	0,7	375	945	0,4	-52	-1	-52
Perborato (tn)	2.463	907	2,2	1.184	825	1,0	132	883	0,1	-	-	-	-	-	-
Agua oxigenada (tn)	9.887	331	3,3	7.443	367	2,7	871	342	0,3	458	384	0,2	-47	13	-41
Tolueno (tn)	8.547	389	3,3	6.447	390	2,5	478	325	0,2	246	430	0,1	-48	32	-32

INDUSTRIAS QUÍMICAS
Valor en millones de US$ cif

CLAVE 350

Principales productos	2001			2002			ENERO 2002			ENERO 2003			% Var. 2003/2002		
	Cantidad	Precio (US$)	Valor	Cantidad	Precio (US$)	Valor	Cantidad	Precio (US$)	Valor	Cantidad	Precio (US$)	Valor	Cantidad	Precio	Valor
Xileno (tn)	11.193	434	4,9	9.547	421	4,0	570	330	0,2	357	489	0,2	-37	48	-7
Estireno (tn)	16.816	604	10,2	17.316	652	11,3	1.927	468	0,9	3.462	716	2,5	80	53	175
Derivados sulfonados de los hidrocarburos (tn)	14.727	914	13,5	14.562	895	13,0	1.922	913	1,8	148	946	0,1	-92	4	-92
Los demás monoalcoholes saturados (tn)	8.261	702	5,8	8.529	647	5,5	695	593	0,4	457	705	0,3	-34	19	-22
Alcohol isopropílico (tn)	6.506	474	3,1	6.441	453	2,9	753	490	0,4	425	454	0,2	-44	-7	-48
Alcohol 2-etil-exílico (tn)	3.425	565	1,9	4.775	529	2,5	278	495	0,1	599	609	0,4	116	23	165
Metil isobutil carbinol (tn)	2.559	888	2,3	2.040	912	1,9	319	768	0,2	300	880	0,3	-6	15	8
Propilenglicol (tn)	3.253	1.204	3,9	3.129	1.109	3,5	555	1.087	0,6	407	921	0,4	-27	-15	-38
Sorbitol (tn)	5.410	496	2,7	5.950	528	3,1	800	614	0,5	493	519	0,3	-38	-15	-48
Fenol (tn)	6.203	670	4,2	7.739	601	4,7	825	463	0,4	1.575	728	1,1	91	57	201
Los demás derivados halogenados de los fenoles (tn)	2.099	1.819	3,8	1.738	1.744	3,0	453	1.692	0,8	324	1.704	0,6	-29	1	-28
Cetona acíclica (tn)	5.626	586	3,3	3.907	550	2,1	227	644	0,1	347	659	0,2	52	2	56
Acetato de etilo (tn)	5.639	690	3,9	5.319	689	3,7	516	692	0,4	378	696	0,3	-27	1	-26
Acetato de vinilo (tn)	6.855	770	5,3	7.156	561	4,0	1.194	612	0,7	830	563	0,5	-31	-8	-36
Los demás ésteres de ácido acético (tn)	1.960	1.126	2,2	2.079	1.183	2,5	188	1.333	0,3	91	1.287	0,1	-52	-3	-54
Ácidos monocarboxílicos acíclicos no saturados (tn)	5.744	1.264	7,3	5.918	1.168	6,9	587	1.066	0,6	1.048	1.173	1,2	79	10	97
Anhídrido ftálico (tn)	2.328	623	1,5	6.046	579	3,5	1.009	468	0,5	152	621	0,1	-85	33	-80
Ácido láctico o tartárico (tn)	1.245	2.101	2,6	907	1.953	1,8	142	2.150	0,3	3	7.612	0,0	-98	254	-92
Ácido cítrico (tn)	6.044	1.042	6,3	5.631	947	5,3	456	1.000	0,5	757	852	0,6	66	-15	41
Monoamina aromática y sus derivados (kn)	43.903	39	1,7	49.744	33	1,6	14.944	25	0,4	60.518	13	0,8	305	-50	102
Poliamina aromática y sus derivados (tn)	327	3.490	1,1	385	3.162	1,2	41	3.057	0,1	30	3.046	0,1	-28	0	-28
Amino-alcoholes (tn)	877	2.551	2,2	1.039	2.012	2,1	76	2.136	0,2	75	1.438	0,1	-1	-33	-34
Lisina y sus ésteres; sales de estos productos (tn)	3.957	1.695	6,7	4.369	1.523	6,7	580	1.518	0,9	478	1.803	0,9	-18	19	-2

	CLAVE 350			INDUSTRIAS QUÍMICAS Valor en millones de US$ cif											
							ENERO								
Principales productos	2001			2002			2002			2003			% Var. 2003/2002		
	Cantidad	Precio (US$)	Valor	Cantidad	Precio (US$)	Valor	Cantidad	Precio (US$)	Valor	Cantidad	Precio (US$)	Valor	Cantidad	Precio	Valor
Los demás aminoácidos y sus ésteres (tn)	1.477	1.839	2,7	986	2.293	2,3	41	2.695	0,1	88	2.298	0,2	114	-15	82
Los demás compuestos aminados con funciones oxigenadas (tn)	369	7.986	2,9	494	6.072	3,0	152	2.634	0,4	41	3.165	0,1	-73	20	-68
Licitina, colina y sus sales (tn)	2.931	788	2,3	3.113	696	2,2	269	656	0,2	478	487	0,2	77	-26	32
Amida cíclica y sus derivados (kgn)	492.351	17	8,3	535.427	14	7,6	47.199	14	0,7	66.618	13	0,9	41	-6	33
Isocianato (tn)	7.218	1.939	14,0	6.894	1.716	11,8	676	1.796	1,2	819	1.669	1,4	21	-7	13
Ditiocarbonato, tiocarbamato y ditiocarbamato (tn)	1.567	1.507	2,4	894	1.411	1,3	338	1.388	0,5	53	1.162	0,1	-84	-16	-87
Metionina (tn)	2.139	2.230	4,8	2.191	1.978	4,3	180	2.083	0,4	297	2.000	0,6	66	-4	59
Compuestos heterocíclicos con heteroátomo de oxígeno (kgn)	524	11.790	6,2	602	7.009	4,2	85	5.137	0,4	17	16.818	0,3	-80	227	-34
Los demás compuestos heterocíclicos (nitrógeno) (tn)	2.424	4.915	11,9	2.799	3.397	9,5	258	3.040	0,8	324	5.117	1,7	26	68	111
Compuestos con un ciclo de piridina (kgn)	71.967	28	2,0	82.001	23	1,9	4.687	53	0,2	1.524	129	0,2	-67	144	-21
Etoxiquina (tn)	572	3.010	1,7	445	3.301	1,5	73	2.834	0,2	56	3.245	0,2	-23	14	-12
Compuestos con un ciclo de pirimidina o piperazina (kgn)	97.685	31	3,0	57.865	40	2,3	4.140	67	0,3	9.417	16	0,1	127	-77	-47
Caprolactama (tn)	3.152	1.276	4,0	2.869	1.148	3,3	238	1.110	0,3	119	1.204	0,1	-50	8	-46
Ácido nucleico y sus sales; los demás compuestos heterocíclicos (kgn)	503.815	16	8,0	514.438	15	7,8	42.871	18	0,8	18.797	23	0,4	-56	31	-42
Sulfonamida (kgn)	62.515	22	1,4	58.160	17	1,0	5.396	20	0,1	7.663	8	0,1	42	-57	-39
Vitamina B3 o B5 y sus derivados (kgn)	84.598	13	1,1	57.551	12	0,7	9.651	12	0,1	8.500	11	0,1	-12	-4	-15
Vitamina C y sus derivados (tn)	1.214	6.284	7,6	940	6.434	6,0	171	6.761	1,2	188	6.687	1,3	10	-1	8
Vitamina E y sus derivados (tn)	685	5.993	4,1	478	5.309	2,5	31	5.789	0,2	80	4.849	0,4	155	-16	113
Las demás vitaminas y sus derivados (kgn)	418.621	15	6,1	376.487	14	5,2	48.817	14	0,7	56.952	11	0,6	17	-18	-4
Estrógeno y progestógeno (kgn)	636	4.608	2,9	444	8.452	3,8	30	9.276	0,3	4	33.007	0,1	-88	256	-59
Las demás hormonas (kgn)	532	3.174	1,7	748	2.725	2,0	113	1.563	0,2	86	1.080	0,1	-24	-31	-47
Cafeína y sus sales (tn)	167	9.424	1,6	225	8.261	1,9	42	9.288	0,4	5	4.977	0,0	-88	-46	-94

INDUSTRIAS QUÍMICAS
Valor en millones de US$ cif

CLAVE 350

Principales productos	2001			2002			ENERO 2002			ENERO 2003			% Var. 2003/2002		
	Cantidad	Precio (US$)	Valor	Cantidad	Precio (US$)	Valor	Cantidad	Precio (US$)	Valor	Cantidad	Precio (US$)	Valor	Cantidad	Precio	Valor
Penicilina, sus sales y derivados (kgn)	90.880	43	3,9	89.533	41	3,7	4.504	45	0,2	9.060	43	0,4	101	-5	91
Los demás antibióticos (kgn)	248.034	19	4,7	230.381	19	4,3	22.774	26	0,6	30.474	13	0,4	34	-51	-34
Eritromicina, sus sales y derivados (kgn)	26.108	176	4,6	22.650	160	3,6	1.920	159	0,3	2.041	188	0,4	6	18	26
Urea, incluso en disolución acuosa (tn)	384.707	124	47,9	428.799	128	55,1	15.707	134	2,1	35.289	144	5,1	125	7	141
Sales dobles y mezclas entre sí de nitrato de calcio y nitrato de amonio (tn)	72.242	147	10,6	61.265	142	8,7	-	-	-	-	-	-	-	-	-
Superfosfato (tn)	223.626	147	33,0	186.882	145	27,2	7.349	123	0,9	17.934	147	2,6	144	20	192
Cloruro de potasio (tn)	73.203	132	9,6	1.931	195	0,4	19	950	0,0	34	816	0,0	81	-14	55
Fosfato diamónico (tn)	59.629	187	11,2	61.165	180	11,0	168	472	0,1	107	418	0,0	-36	-11	-43
Fosfato monoamónico (tn)	92.993	185	17,2	97.032	185	17,9	205	301	0,1	582	314	0,2	184	4	196
Los demás abonos minerales o químicos potásicos (tn)	35.706	160	5,7	24.468	168	4,1	503	161	0,1	10	2.563	0,0	-98	1490	-68
Productos y preparaciones curtientes (tn)	2.577	845	2,2	2.477	807	2,0	244	822	0,2	279	749	0,2	14	-9	4
Materia colorante de origen animal o vegetal (tn)	416	11.916	5,0	196	13.948	2,7	29	11.291	0,3	6	16.521	0,1	-78	46	-68
Las demás materias colorantes orgánicas y sus preparaciones (kgn)	1.433.965	58	83,0	1.709.642	44	74,6	183.215	67	12,3	156.150	58	9,1	-15	-13	-26
Colorantes ácidos, incluso metalizados, y sus preparaciones (tn)	363	7.254	2,6	380	7.262	2,8	33	6.853	0,2	27	9.475	0,3	-17	38	14
Colorante a la tina o a la cuba y sus preparaciones (tn)	246	6.882	1,7	271	4.354	1,2	21	4.511	0,1	22	4.290	0,1	2	-5	-3
Pigmento orgánico y sus preparaciones (tn)	840	8.733	7,3	823	8.368	6,9	94	8.700	0,8	99	8.645	0,9	6	-1	5
Productos orgánicos sintéticos de los tipos utilizados para el avivado fluorescente (tn)	956	2.912	2,8	1.026	2.481	2,5	101	3.415	0,3	107	2.447	0,3	6	-28	-24
Pigmento base de dióxido de titanio (tn)	9.228	2.051	18,9	8.318	1.820	15,1	953	1.817	1,7	591	1.819	1,1	-38	0	-38
Preparación base de dióxido de titanio (tn)	2.098	1.824	3,8	2.185	1.677	3,7	200	1.830	0,4	150	1.526	0,2	-25	-17	-37

	CLAVE 350			INDUSTRIAS QUÍMICAS Valor en millones de US$ cif											
							ENERO								
Principales productos	2001			2002			2002			2003			% Var. 2003/2002		
	Cantidad	Precio (US$)	Valor	Cantidad	Precio (US$)	Valor	Cantidad	Precio (US$)	Valor	Cantidad	Precio (US$)	Valor	Cantidad	Precio	Valor
Pigmentos, composiciones vitrificables y similares (tn)	4.476	1.090	4,9	4.944	898	4,4	335	886	0,3	356	1.095	0,4	6	24	31
Las demás materias colorantes y las demás preparaciones (tn)	2.600	2.195	5,7	2.164	2.134	4,6	182	1.893	0,3	135	2.519	0,3	-26	33	-1
Enzima (tn)	783	9.461	7,4	798	9.054	7,2	114	7.743	0,9	82	8.921	0,7	-28	15	-17
Carbón activado (tn)	878	1.847	1,6	1.035	1.538	1,6	32	4.445	0,1	186	1.323	0,2	478	-70	72
Materias minerales naturales activadas (tn)	6.501	380	2,5	6.310	348	2,2	893	339	0,3	374	307	0,1	-58	-10	-62
Colofonia y ácido resínico (tn)	2.972	634	1,9	2.284	658	1,5	276	524	0,1	223	665	0,1	-19	27	2
Insecticida (tn)	5.798	5.014	29,1	5.080	5.091	25,9	326	5.053	1,6	434	3.853	1,7	33	-24	1
Fungicida (tn)	4.496	10.144	45,6	3.136	8.766	27,5	171	11.844	2,0	179	14.070	2,5	5	19	24
Herbicida, inhibidor de germinación y regulador de crecimiento de las plantas (tn)	5.897	3.746	22,1	7.010	5.244	36,8	482	4.058	2,0	291	4.664	1,4	-40	15	-30
Desinfectante (tn)	1.909	1.751	3,3	2.100	1.562	3,3	209	1.391	0,3	237	1.668	0,4	13	20	36
Los demás pesticidas (tn)	675	6.337	4,3	562	6.128	3,4	100	5.689	0,6	45	5.557	0,3	-55	-2	-56
Polietileno de densidad inferior a 0,94 (tn)	82.785	841	69,6	82.359	710	58,5	8.271	699	5,8	9.452	711	6,7	14	2	16
Polietileno de densidad superior o igual a 0,94 (tn)	113.727	799	90,9	109.673	682	74,8	11.193	648	7,2	12.969	693	9,0	16	7	24
Copolímero de etileno y acetato de vinilo (tn)	2.264	1.490	3,4	3.017	1.281	3,9	194	1.276	0,2	93	1.994	0,2	-52	56	-25
Los demás polímeros de etileno, formas primarias (tn)	2.216	1.064	2,4	4.747	875	4,2	528	805	0,4	80	1.697	0,1	-85	111	-68
Polipropileno, en formas primarias (tn)	16.640	730	12,1	17.459	640	11,2	1.300	679	0,9	2.266	636	1,4	74	-6	63
Copolímero de propileno, en formas primarias (tn)	5.203	961	5,0	5.627	954	5,4	343	916	0,3	580	1.034	0,6	69	13	91
Poliestireno expansible, en formas primarias (tn)	4.261	960	4,1	2.902	843	2,4	471	768	0,4	726	1.002	0,7	54	30	101
Copolímero de acrilonitrilo-butadieno-estireno (ABS), en formas primarias (tn)	2.663	1.424	3,8	2.294	1.381	3,2	89	1.153	0,1	225	1.366	0,3	152	19	199
Poliestireno de alto impacto, en formas primarias (tn)	8.832	849	7,5	8.724	735	6,4	540	830	0,4	789	738	0,6	46	-11	30

INDUSTRIAS QUÍMICAS
Valor en millones de US$ cif

CLAVE 350

Principales productos	2001			2002			ENERO 2002			ENERO 2003			% Var. 2003/2002		
	Cantidad	Precio (US$)	Valor	Cantidad	Precio (US$)	Valor	Cantidad	Precio (US$)	Valor	Cantidad	Precio (US$)	Valor	Cantidad	Precio	Valor
Los demás poliestirenos en formas primarias (tn)	8.541	866	7,4	7.421	704	5,2	729	711	0,5	266	787	0,2	-64	11	-60
Policloruro de vinilo grado emulsión, sin mezclar con otras sustancias (tn)	3.242	844	2,7	2.376	909	2,2	158	953	0,2	174	827	0,1	10	-13	-4
Policloruro de vinilo grado suspensión, sin mezclar con otras sustancias (tn)	58.583	556	32,5	75.266	425	32,0	4.489	448	2,0	6.092	556	3,4	36	24	69
Los demás policloruros de vinilo (tn)	4.420	1.106	4,9	4.551	1.035	4,7	506	1.001	0,5	384	1.112	0,4	-24	11	-16
Alcohol polivinílico (tn)	947	1.880	1,8	925	1.763	1,6	73	2.140	0,2	137	1.621	0,2	89	-24	43
Los demás polímeros vinílicos, en formas primarias (tn)	177	9.284	1,6	177	7.502	1,3	6	12.272	0,1	21	10.558	0,2	258	-14	208
Polímero acrílico, en formas primarias (tn)	14.760	1.796	26,5	16.517	1.611	26,6	1.528	1.658	2,5	1.934	1.561	3,0	27	-6	19
Polipropilenglicol (tn)	3.427	1.134	3,9	3.441	1.060	3,6	776	1.052	0,8	1.018	975	1,0	31	-7	22
Los demás poliésteres, en formas primarias (tn)	6.043	1.446	8,7	5.694	1.337	7,6	710	1.333	0,9	682	1.315	0,9	-4	-1	-5
Resina epóxica (tn)	2.073	2.751	5,7	2.757	2.310	6,4	306	2.283	0,7	251	2.242	0,6	-18	-2	-19
Policarbonato (tn)	930	2.491	2,3	934	2.350	2,2	108	2.459	0,3	54	1.856	0,1	-50	-25	-62
Resina PET (Politereftalato de etileno) (tn)	39.309	1.038	40,8	42.159	886	37,3	2.905	910	2,6	3.000	851	2,6	3	-7	-3
Otras resinas de poliéster (tn)	2.697	2.144	5,8	2.764	1.973	5,5	323	1.969	0,6	304	1.949	0,6	-6	-1	-7
Poliamida, en formas primarias (tn)	1.734	2.237	3,9	1.798	2.170	3,9	135	2.297	0,3	105	2.100	0,2	-22	-9	-29
Resina amínica, en formas primarias (tn)	1.369	1.994	2,7	516	1.890	1,0	42	2.183	0,1	60	1.925	0,1	43	-12	26
Resina fenólica, en formas primarias (tn)	1.578	1.631	2,6	1.522	1.551	2,4	112	1.912	0,2	125	1.505	0,2	11	-21	-12
Poliuretano, en formas primarias (tn)	1.931	3.591	6,9	2.007	3.733	7,5	239	3.617	0,9	163	3.513	0,6	-32	-3	-34
Silicona, en formas primarias (tn)	2.732	3.365	9,2	2.425	3.512	8,5	154	3.495	0,5	283	3.045	0,9	84	-13	60
Nitrato de celulosa (tn)	738	2.049	1,5	726	2.072	1,5	48	2.157	0,1	41	2.050	0,1	-14	-5	-18
Carboximetilcelulosa y sus sales (tn)	1.156	2.570	3,0	1.040	2.757	2,9	108	2.612	0,3	95	2.005	0,2	-12	-23	-32
Éter de celulosa (tn)	870	5.285	4,6	912	5.248	4,8	201	4.897	1,0	132	4.842	0,6	-34	-1	-35
Látex de caucho sintético (tn)	3.018	917	2,8	4.090	824	3,4	301	888	0,3	337	668	0,2	12	-25	-16

	CLAVE 350			INDUSTRIAS QUÍMICAS Valor en millones de US$ cif											
							ENERO								
Principales productos	2001			2002			2002			2003			% Var. 2003/2002		
	Cantidad	Precio (US$)	Valor	Cantidad	Precio (US$)	Valor	Cantidad	Precio (US$)	Valor	Cantidad	Precio (US$)	Valor	Cantidad	Precio	Valor
Caucho sintético polibutadieno-estireno (SBR) (tn)	9.718	983	9,6	10.031	800	8,0	833	797	0,7	591	912	0,5	-29	14	-19
Caucho sintético butadieno (BR) (tn)	3.090	980	3,0	3.494	842	2,9	296	794	0,2	220	939	0,2	-25	18	-12
Caucho sintético cloropreno (clorobutadieno) (CR) (tn)	659	2.893	1,9	536	2.760	1,5	52	2.733	0,1	22	2.606	0,1	-58	-5	-60
Hilado de filamento continuo de poliamida (tn)	1.844	3.214	5,9	878	4.469	3,9	195	4.406	0,9	140	3.257	0,5	-28	-26	-47
Hilado de filamento continuo de poliuretano (tn)	812	5.119	4,2	211	8.098	1,7	17	13.996	0,2	11	14.498	0,2	-33	4	-30
Hilado de filamento continuo de poliéster (tn)	3.497	2.081	7,3	3.695	1.861	6,9	454	1.679	0,8	370	1.816	0,7	-19	8	-12
Hilado de filamento continuo de rayón viscosa (tn)	22	5.174	0,1	26	4.040	0,1	1	7.449	0,0	1	6.916	0,0	-39	-7	-43
Hilado de filamento continuo de acetato de celulosa (tn)	489	4.204	2,1	292	3.935	1,1	37	4.475	0,2	21	4.271	0,1	-43	-5	-45
Monofilamento sintético o artificial de título superior o igual a 67 dicitex (tn)	146	10.136	1,5	165	10.614	1,8	18	13.618	0,3	9	16.550	0,2	-48	22	-37
Cable de fibra acrílica discontinua (tn)	5.550	1.577	8,8	4.444	1.494	6,6	444	1.430	0,6	413	1.659	0,7	-7	16	8
Mecha de rayón para filtro de cigarrillo (tn)	1.437	3.618	5,2	1.406	3.645	5,1	63	3.646	0,2	133	4.312	0,6	113	18	152
Fibra discontinua de poliéster (tn)	7.500	1.145	8,6	7.369	1.070	7,9	462	1.042	0,5	787	1.110	0,9	70	7	82
Fibra acrílica discontinua (tn)	3.647	1.787	6,5	2.819	1.571	4,4	212	1.798	0,4	149	1.786	0,3	-30	-1	-31
Fibra artificial discontinua (tn)	819	1.869	1,5	819	1.761	1,4	19	2.436	0,0	48	1.549	0,1	152	-36	60
Las demás fibras sintéticas discontinuas (tn)	1.238	2.425	3,0	1.333	2.173	2,9	67	2.669	0,2	110	2.507	0,3	65	-6	55
Hilo de coser de fibra sintética o artificial (tn)	327	3.457	1,1	290	3.323	1,0	49	2.942	0,1	35	4.898	0,2	-28	66	20
Plaquitas y objetos similares para útiles sin montar (tn)	-	-	1,9	-	-	1,8	-	-	0,1	-	-	0,1	-	-	33
Químicos preparados															
Mucílagos y espesativo derivados de vegetal	859	5.328	4,6	776	4.530	3,5	59	4.648	0,3	65	4.680	0,3	11	1	12
Carbono (negro de humo) (tn)	12.306	667	8,2	13.852	646	8,9	1.266	627	0,8	902	786	0,7	-29	25	-11

INDUSTRIAS QUÍMICAS
Valor en millones de US$ cif

CLAVE 350

Principales productos	2001			2002			ENERO 2002			ENERO 2003			% Var. 2003/2002		
	Cantidad	Precio (US$)	Valor	Cantidad	Precio (US$)	Valor	Cantidad	Precio (US$)	Valor	Cantidad	Precio (US$)	Valor	Cantidad	Precio	Valor
Glicerol (tn)	1.578	1.219	1,9	1.284	983	1,3	100	1.130	0,1	98	1.135	0,1	-2	0	-1
Suero con anticuerpos y demás fracciones de la sangre, para uso humano (kgn)	19.187	275	5,3	25.552	147	3,8	1.367	188	0,3	1.347	158	0,2	-1	-16	-17
Vacunas de uso humano (kgn)	58.241	205	12,0	62.191	189	11,8	208	830	0,2	1.480	196	0,3	612	-76	68
Vacunas de uso veterinario (kgn)	92.986	105	9,7	88.501	101	9,0	11.862	63	0,7	3.783	105	0,4	-68	68	-46
Medicamentos de uso humano no acondicionados para la venta al por menor (kgn)	268.350	12	3,1	175.456	14	2,4	62.651	6	0,4	15.914	27	0,4	-75	349	14
Medicamentos de uso veterinario (tn)	1.000	15.948	16,0	1.149	11.845	13,6	99	8.645	0,9	87	11.135	1,0	-13	29	12
Medicamentos de uso humano para la venta al por menor (tn)	11.054	18.339	202,7	9.853	18.618	183,4	762	22.720	17,3	735	23.024	16,9	-4	1	-2
Reactivos de diagnóstico y preparaciones opacificantes (kgn)	104.450	42	4,4	73.030	50	3,7	5.814	77	0,4	2.050	77	0,2	-65	0	-65
Preparaciones químicas anticonceptivas, a base de hormonas o espermicidas (kgn)	37.331	161	6,0	46.986	167	7,9	3.601	184	0,7	1.871	225	0,4	-48	22	-37
Pintura (tn)	6.576	2.390	15,7	5.275	2.250	11,9	657	1.873	1,2	605	2.151	1,3	-8	15	6
Barniz (tn)	2.832	2.758	7,8	2.870	2.824	8,1	350	2.268	0,8	192	2.764	0,5	-45	22	-33
Hojas para el marcado a fuego (kgn)	190.492	12	2,2	193.031	10	2,0	12.663	11	0,1	23.059	11	0,3	82	4	89
Masilla, cemento de resina; plaste para pintura (tn)	3.139	4.356	13,7	3.179	3.616	11,5	219	3.837	0,8	290	3.946	1,1	32	3	36
Tinta de imprimir (tn)	3.975	4.366	17,4	4.939	6.699	33,1	376	6.002	2,3	539	6.141	3,3	44	2	47
Tinta para escribir o dibujar y las demás tintas (kgn)	301.766	46	13,8	55.333	16	0,9	8.610	8	0,1	29.439	4	0,1	242	-48	78
Mezcla de sustancias odoríferas del tipo utilizado en la industria alimentaria (tn)	1.733	9.944	17,2	1.824	10.048	18,3	144	12.145	1,8	140	10.448	1,5	-3	-14	-17
Las demás mezclas de sustancias odoríferas (kgn)	1.006.949	18	18,0	918.987	18	16,8	107.032	17	1,9	78.017	21	1,6	-27	19	-13
Perfumes y agua de tocador (kgn)	1.122.669	15	16,9	1.004.272	15	15,2	50.291	14	0,7	42.723	14	0,6	-15	4	-11
Preparaciones para el maquillaje de los labios (kgn)	143.260	27	3,9	104.502	30	3,1	5.362	41	0,2	7.291	31	0,2	36	-24	3

	CLAVE 350			INDUSTRIAS QUÍMICAS Valor en millones de US$ cif											
							ENERO								
Principales productos	2001			2002			2002			2003			% Var. 2003/2002		
	Cantidad	Precio (US$)	Valor	Cantidad	Precio (US$)	Valor	Cantidad	Precio (US$)	Valor	Cantidad	Precio (US$)	Valor	Cantidad	Precio	Valor
Preparaciones para el maquillaje de los ojos (kgn)	122.476	33	4,0	110.757	32	3,5	9.895	27	0,3	8.371	39	0,3	-15	45	23
Las demás preparaciones para maquillaje (tn)	2.563	9.097	23,3	3.272	6.562	21,5	183	7.870	1,4	175	9.417	1,6	-4	20	15
Champú (tn)	7.445	1.811	13,5	7.324	1.631	11,9	571	1.604	0,9	922	1.339	1,2	61	-16	35
Las demás preparaciones capilares (tn)	5.852	3.291	19,3	6.821	2.650	18,1	543	3.463	1,9	486	2.477	1,2	-11	-28	-36
Dentífrico (tn)	2.609	2.957	7,7	2.826	2.537	7,2	242	3.102	0,7	219	2.690	0,6	-9	-13	-21
Preparaciones para afeitar y demás preparaciones para el baño (tn)	3.901	3.032	11,8	4.151	2.912	12,1	338	2.892	1,0	377	2.975	1,1	12	3	15
Desodorante (tn)	3.418	4.832	16,5	2.889	4.441	12,8	182	5.184	0,9	243	4.809	1,2	33	-7	24
Jabón de tocador (tn)	4.988	1.309	6,5	7.360	1.136	8,4	438	1.238	0,5	847	1.022	0,9	93	-17	59
Los demás jabones y similares (tn)	5.333	1.000	5,3	1.098	1.493	1,6	39	2.356	0,1	130	1.708	0,2	236	-28	143
Productos orgánicos tensoactivos, de carácter aniónico (tn)	7.628	1.202	9,2	8.204	1.176	9,6	750	1.009	0,8	857	1.176	1,0	14	17	33
Productos orgánicos tensoactivos, de carácter catiónico (tn)	1.323	2.041	2,7	1.261	2.127	2,7	80	3.312	0,3	180	1.905	0,3	124	-42	29
Productos orgánicos tensoactivos, de carácter no iónico (tn)	4.892	1.558	7,6	4.478	1.543	6,9	605	1.337	0,8	465	1.542	0,7	-23	15	-11
Preparaciones tensoactivas y demás preparaciones para lavar (tn)	30.493	1.244	37,9	34.545	1.029	35,5	1.846	1.205	2,2	3.335	1.069	3,6	81	-11	60
Cera artificial y cera preparada (tn)	2.348	1.966	4,6	2.486	1.613	4,0	351	1.512	0,5	241	1.432	0,3	-31	-5	-35
Betún, crema y preparaciones similares para el calzado (tn)	533	3.271	1,7	418	3.726	1,6	61	3.640	0,2	65	3.634	0,2	7	0	7
Velas, cirios y artículos similares (tn)	1.073	1.948	2,1	1.185	1.924	2,3	66	2.064	0,1	140	1.813	0,3	113	-12	87
Gelatina (tn)	1.504	3.560	5,4	1.651	3.657	6,0	192	3.590	0,7	118	3.666	0,4	-39	2	-37
Peptonas y sus derivados; las demás materias proteicas (tn)	8.802	1.052	9,3	5.286	1.164	6,2	1.491	523	0,8	2.680	492	1,3	80	-6	69
Dextrina y demás almidones y féculas modificadas (tn)	5.530	648	3,6	8.953	625	5,6	700	736	0,5	1.086	630	0,7	55	-14	33
Adhesivos para la venta al por menor (tn)	721	6.599	4,8	821	5.788	4,8	70	6.459	0,5	112	5.883	0,7	60	-9	46
Adhesivos a base de materia plástica o de caucho (tn)	3.861	2.514	9,7	3.820	2.417	9,2	356	2.361	0,8	301	2.522	0,8	-16	7	-10

INDUSTRIAS QUÍMICAS
Valor en millones de US$ cif

CLAVE 350

Principales productos	2001			2002			ENERO 2002			ENERO 2003			% Var. 2003/2002		
	Cantidad	Precio (US$)	Valor	Cantidad	Precio (US$)	Valor	Cantidad	Precio (US$)	Valor	Cantidad	Precio (US$)	Valor	Cantidad	Precio	Valor
Placas para rayos X (tn)	-	-	6,4	-	-	6,0	-	-	0,4	-	-	0,6	-	-	29
Placas y películas planas, con un lado al menos superior a 255 mm	-	-	4,6	-	-	4,3	-	-	0,5	-	-	0,6	-	-	20
Placas metálicas para la preparación de clisés	-	-	6,3	-	-	6,8	-	-	0,5	-	-	0,5	-	-	-10
Película, sin perforar, de anchura superior a 105 mm	-	-	3,5	-	-	3,3	-	-	0,5	-	-	0,2	-	-	-65
Película fotográfica en colores, de ancho superior a 16 e inferior o igual a 35 mm	-	-	8,6	-	-	7,6	-	-	1,0	-	-	1,0	-	-	-3
Papel, cartón y textil, fotográficos, sensibilizados, sin impresión	1.915	5.927	11,3	2.524	4.397	11,1	176	6.148	1,1	256	3.902	1,0	45	-37	-8
Productos y preparaciones químicas para uso fotográfico	1.873	6.185	11,6	1.974	5.906	11,7	234	4.629	1,1	170	7.652	1,3	-27	65	20
Aprestos y productos de acabado para la industria textil (tn)	789	2.455	1,9	1.085	2.001	2,2	93	2.001	0,2	212	1.515	0,3	129	-24	74
Aprestos y productos de acabado para la industria del papel (tn)	1.701	1.240	2,1	2.237	1.400	3,1	188	1.468	0,3	150	1.408	0,2	-20	-4	-24
Aprestos y productos de acabado para la industria del cuero (tn)	831	1.747	1,5	762	1.748	1,3	36	2.320	0,1	71	1.742	0,1	94	-25	46
Aditivo para aceite lubricante, que contengan aceite de petróleo (tn)	7.038	1.986	14,0	7.097	1.844	13,1	530	2.289	1,2	690	1.833	1,3	30	-20	4
Preparaciones antioxidantes y demás estabilizantes compuesto para caucho a plástico (tn)	1.791	2.584	4,6	1.928	2.497	4,8	148	2.427	0,4	123	2.770	0,3	-17	14	-5
Disolvente y diluyente orgánicos compuestos (tn)	494	5.056	2,5	429	3.820	1,6	22	6.116	0,1	33	3.942	0,1	50	-36	-3
Iniciadores y aceleradores de reacción y preparaciones catalíticas (tn)	2.341	5.067	11,9	3.574	5.462	19,5	492	5.388	2,6	163	3.094	0,5	-67	-43	-81
Líquido para frenos hidráulicos y similares (tn)	1.041	1.925	2,0	1.035	1.794	1,9	79	1.875	0,1	119	1.794	0,2	50	-4	43
Preparaciones anticongelantes (tn)	2.010	1.004	2,0	1.994	938	1,9	111	1.039	0,1	253	966	0,2	127	-7	111
Reactivo de diagnóstico o de laboratorio sobre cualquier soporte (kgn)	737.837	32	23,4	788.231	32	25,1	92.061	28	2,6	40.941	47	1,9	-56	67	-26

	CLAVE 350			INDUSTRIAS QUÍMICAS Valor en millones de US$ cif											
							ENERO								
Principales productos	**2001**			**2002**			**2002**			**2003**			**% Var. 2003/2002**		
	Cantidad	Precio (US$)	Valor	Cantidad	Precio (US$)	Valor	Cantidad	Precio (US$)	Valor	Cantidad	Precio (US$)	Valor	Cantidad	Precio	Valor
Productos para la corrección de escritos (tn)	147	10.789	1,6	119	9.029	1,1	17	7.942	0,1	4	8.190	0,0	-74	3	-74
Preparaciones para concentrar mineral (tn)	10.174	2.889	29,4	9.586	3.141	30,1	1.362	2.051	2,8	531	4.081	2,2	-61	99	-22
Goma base para fabricación de chicles (tn)	989	1.810	1,8	1.314	1.928	2,5	167	1.895	0,3	115	1.794	0,2	-31	-5	-35
Productos residuales de la industria química (tn)	12.540	2.511	31,5	10.362	2.384	24,7	978	2.301	2,2	1.149	2.342	2,7	17	2	20
Cinta magnética (miles de unidades)	18.121	697	12,6	14.034	749	10,5	1.481	497	0,7	492	1.667	0,8	-67	235	11
Discos magnéticos (miles de unidades)	26.209	330	8,7	48.624	198	9,6	3.929	216	0,9	5.241	169	0,9	33	-22	4
Los demás soportes magnéticos (miles de unidades)	20.494	245	5,0	27.604	181	5,0	1.679	108	0,2	1.704	144	0,2	2	33	35
Petróleo y derivados															
Coque metalúrgico de hulla (tn)	40.581	89	3,6	9.170	106	1,0	20	348	0,0	48	198	0,0	140	-43	36
Éteres de petróleo (nafta solvente, bencina de extracción) (miles de unidades)	3.170	372	1,2	1.997	462	0,9	39	399	0,0	26	532	0,0	-33	33	-11
Gasolina para motor de vehículo terrestre (tn)	349.412	282	98,4	350.104	362	126,8	32.933	266	8,8	42.416	303	12,9	29	14	47
Combustible para motor a reacción (tn)	688	284	0,2	18.289	319	5,8	-	-	-	0	10.894	0,0	-	-	-
Queroseno (tn)	9.625	512	4,9	148	916	0,1	-	-	-	-	-	-	-	-	-
Espíritu de petróleo (tn)	4.616	397	1,8	1.131	339	0,4	205	304	0,1	1.151	393	0,5	461	29	626
Gas oil y diésel oil (petróleo diésel) (tn)	433.621	274	118,9	475.123	292	138,8	31.007	265	8,2	69.016	312	21,5	123	18	162
Aceite combustible residual pesado (*fuel oil*) (tn)	218.324	130	28,3	207.624	135	28,0	21.392	112	2,4	15.000	205	3,1	-30	82	28
Aceite básico para fabricar aceite lubricante (tn)	97.924	432	42,3	79.786	424	33,8	6.559	430	2,8	10.010	396	4,0	53	-8	41
Aceite blanco de uso farmacéutico (tn)	2.468	800	2,0	1.659	862	1,4	250	887	0,2	97	1.058	0,1	-61	19	-53
Aceite lubricante terminado (tn)	16.747	1.145	19,2	14.055	1.329	18,7	1.010	1.447	1,5	1.554	1.180	1,8	54	-18	25
Grasa lubricante (tn)	2.664	2.038	5,4	1.882	2.735	5,1	117	2.680	0,3	165	2.891	0,5	41	8	52

INDUSTRIAS QUÍMICAS
Valor en millones de US$ cif

CLAVE 350

Principales productos	2001			2002			ENERO 2002			ENERO 2003			% Var. 2003/2002		
	Cantidad	Precio (US$)	Valor	Cantidad	Precio (US$)	Valor	Cantidad	Precio (US$)	Valor	Cantidad	Precio (US$)	Valor	Cantidad	Precio	Valor
Aceite aislante para uso eléctrico (tn)	2.159	706	1,5	1.693	754	1,3	87	754	0,1	99	710	0,1	14	-6	7
Los demás aceites destilados de petróleo (tn)	52.308	308	16,1	57.331	285	16,3	1.650	522	0,9	5.702	362	2,1	246	-31	139
Gas propano, licuado (tn)	485.225	251	121,7	465.499	227	105,7	34.958	188	6,6	32.001	270	8,6	-8	43	31
Gas butano, licuado (tn)	35.610	225	8,0	52.439	174	9,1	4.564	118	0,5	4.416	252	1,1	-3	113	106
Los demás gases licuados (tn)	56.400	289	16,3	70.361	190	13,4	6.144	164	1,0	3.144	306	1,0	-49	87	-4
Parafina sólida (tn)	10.771	679	7,3	12.446	629	7,8	1.067	668	0,7	985	605	0,6	-8	-9	-16
Cera de petróleo (tn)	2.232	945	2,1	1.604	1.028	1,6	148	1.202	0,2	149	1.248	0,2	1	4	5
Coque de petróleo (tn)	21.153	151	3,2	63.741	106	6,8	2.586	120	0,3	52.481	28	1,5	1.929	-77	369
Mezcla bituminosa de asfalto, de betún natural (tn)	160.091	134	21,4	72.700	150	10,9	20	1.027	0,0	34.470	140	4,8	175.907	-86	23.911
Preparaciones lubricantes, que contengan superior o igual a 70% aceite de petróleo (tn)	4.254	2.065	8,8	4.024	2.038	8,2	232	2.816	0,7	403	1.982	0,8	74	-30	22
Caucho															
Caucho mezclado sin vulcanizar, en formas primarias (tn)	2.771	1.775	4,9	2.426	1.591	3,9	242	1.091	0,3	194	1.843	0,4	-20	69	36
Placas, hojas y bandas de caucho no celular, vulcanizado sin endurecer (tn)	494	5.987	3,0	489	5.539	2,7	15	10.529	0,2	46	4.290	0,2	214	-59	28
Tubos de caucho vulcanizado sin endurecer (tn)	1.517	7.077	10,7	1.569	6.980	11,0	168	6.446	1,1	140	7.405	1,0	-17	15	-4
Correas transportadoras, de caucho vulcanizado (tn)	-	-	14,1	-	-	13,2	-	-	1,4	-	-	0,5	-	-	-63
Correas de transmisión, de caucho vulcanizado (tn)	-	-	8,3	-	-	7,3	-	-	0,6	-	-	0,9	-	-	45
Neumáticos de automóviles, nuevos de caucho (unidades)	684.852	22	15,1	753.668	21	16,0	96.222	23	2,2	94.315	19	1,8	-2	-16	-18
Neumáticos para autobús y camión, nuevos de caucho (unidades)	364.779	130	47,5	363.753	124	45,2	38.991	117	4,6	38.457	110	4,2	-1	-6	-7
Neumáticos de bicicleta, nuevos de caucho (miles de unidades)	1.744	1.280	2,2	1.409	1.400	2,0	120	1.267	0,2	158	1.158	0,2	32	-9	20
Neumáticos para vehículo todo terreno, nuevos de caucho (unidades)	51.395	1.605	82,5	45.027	1.593	71,7	4.442	1.026	4,6	4.630	1.397	6,5	4	36	42

	CLAVE 350			INDUSTRIAS QUÍMICAS Valor en millones de US$ cif											
							ENERO								
Principales productos	2001			2002			2002			2003			% Var. 2003/2002		
	Cantidad	Precio (US$)	Valor	Cantidad	Precio (US$)	Valor	Cantidad	Precio (US$)	Valor	Cantidad	Precio (US$)	Valor	Cantidad	Precio	Valor
Los demás neumáticos, nuevos de caucho (unidades)	524.746	28	14,4	522.057	31	16,0	49.384	37	1,8	53.922	30	1,6	9	-18	-11
Protectores, bandajes y bandas de rodadura, de caucho	-	-	8,6	-	-	8,3	-	-	0,6	-	-	0,7	-	-	6
Cámaras de caucho para neumáticos, de automóvil, autobús o camión (miles de unidades)	468	5.442	2,5	450	4.601	2,1	46	5.439	0,3	26	5.408	0,1	-44	-1	-44
Las demás cámaras de caucho para neumático (miles de unidades)	2.153	769	1,7	1.917	802	1,5	172	962	0,2	219	652	0,1	27	-32	-14
Artículos de higiene o de farmacia, de caucho vulcanizado sin endurecer (miles de unidades)	-	-	1,8	-	-	1,9	-	-	0,1	-	-	0,2	-	-	58
Guantes de caucho vulcanizado sin endurecer (miles de unidades)	-	-	7,7	-	-	8,0	-	-	0,9	-	-	0,8	-	-	-13
Artículos para uso técnico, de caucho vulcanizado sin endurecer	-	-	7,1	-	-	8,5	-	-	0,7	-	-	0,8	-	-	4
Juntas o empaquetaduras, de caucho vulcanizado sin endurecer	-	-	4,1	-	-	4,8	-	-	0,4	-	-	0,5	-	-	14
Las demás manufacturas, de caucho vulcanizado sin endurecer	-	-	5,3	-	-	7,0	-	-	0,5	-	-	0,7	-	-	42
Calzado deportivo, con suela y parte superior de caucho o plástico (miles de pares)	545	6.716	3,7	1.336	8.724	11,7	113	10.217	1,2	382	9.050	3,5	237	-11	198
Calzado que cubre el tobillo, consuela y parte superior de caucho o plástico (miles de pares)	860	7.165	6,2	999	6.646	6,6	212	5.677	1,2	143	7.858	1,1	-33	38	-7
Los demás calzados con suela y parte superior de caucho o plástico (miles de pares)	12.383	3.569	44,2	12.731	3.199	40,7	641	4.517	2,9	1.073	3.638	3,9	67	-19	35
Calzado deportivo, con suela de caucho o plástico y parte superior de material textil (miles de pares)	786	11.468	9,0	918	7.166	6,6	48	11.308	0,5	75	11.426	0,9	55	1	56
Los demás calzados con suela de caucho o de plástico (miles de pares)	4.674	2.470	11,5	5.534	2.671	14,8	722	2.736	2,0	1.065	2.390	2,5	48	-13	29
Suelas y tacones, de caucho o de plástico (miles de pares)	921	5.963	5,5	679	6.394	4,3	56	5.480	0,3	43	7.529	0,3	-24	37	5

INDUSTRIAS QUÍMICAS
Valor en millones de US$ cif

CLAVE 350

Principales productos	2001			2002			ENERO 2002			ENERO 2003			% Var. 2003/2002		
	Cantidad	Precio (US$)	Valor	Cantidad	Precio (US$)	Valor	Cantidad	Precio (US$)	Valor	Cantidad	Precio (US$)	Valor	Cantidad	Precio	Valor
Plásticos															
Monofilamento, barras, varillas y perfiles, de plástico (miles de pares)	887	4.039	3,6	1.225	3.289	4,0	152	3.465	0,5	136	3.966	0,5	-11	14	2
Tripa artificial de celulosa regenerada (celofán) (tn)	-	-	5,4	-	-	5,6	-	-	0,7	-	-	0,6	-	-	-7
Tubos rígidos de plástico (tn)	-	-	7,5	-	-	8,7	-	-	1,2	-	-	0,2	-	-	-82
Tubos flexibles de materia plástica artificial	-	-	11,8	-	-	10,9	-	-	1,2	-	-	0,8	-	-	-30
Accesorios de materia plástica artificial para tubería	-	-	6,0	-	-	5,5	-	-	0,5	-	-	0,5	-	-	6
Revestimientos de PVC para muros y pisos	4.293	1.190	5,1	3.589	1.180	4,2	349	993	0,3	534	1.288	0,7	53	30	98
Placas, hojas, bandas y demás formas planas, autoadhesivas, de plástico	6.794	4.071	27,7	6.776	3.901	26,4	625	4.890	3,1	828	3.596	3,0	32	-26	-3
Placas, hojas, película y similares, de polímeros de etileno (tn)	10.737	1.923	20,6	12.426	1.509	18,8	1.261	1.563	2,0	891	1.605	1,4	-29	3	-27
Placas, hojas, película y similares, de propileno (tn)	4.430	2.098	9,3	7.830	1.482	11,6	691	1.703	1,2	386	1.849	0,7	-44	9	-39
Placas, hojas, película, bandas y láminas de PVC (tn)	6.917	2.452	17,0	9.010	2.081	18,7	815	2.227	1,8	670	2.062	1,4	-18	-7	-24
Placas, hojas, película y similares, de polímero acrílico (tn)	970	2.653	2,6	975	2.340	2,3	106	2.320	0,2	68	2.272	0,2	-35	-2	-37
Placa, hoja, película y similares, de policarbonato (tn)	431	5.266	2,3	590	4.486	2,6	27	5.247	0,1	5	5.020	0,0	-83	-4	-84
Placas, hojas, película y similares, de politereftalato de etileno (tn)	1.706	2.895	4,9	1.912	2.910	5,6	72	3.396	0,2	116	3.015	0,3	61	-11	43
Placas, hojas, película y similares, de poliéster (tn)	960	4.334	4,2	968	3.852	3,7	116	4.164	0,5	136	4.087	0,6	18	-2	15
Las demás placas, láminas, hojas y tiras de plástico (tn)	7.001	3.353	23,5	8.866	3.125	27,7	1.020	2.954	3,0	649	3.391	2,2	-36	15	-27
Cajas, jaulas y artículos similares, de plástico (tn)	-	-	7,1	-	-	6,6	-	-	0,6	-	-	0,7	-	-	18
Sacos, bolsas y cucuruchos, de polímero de etileno (tn)	-	-	10,0	-	-	12,6	-	-	2,6	-	-	3,3	-	-	27

	CLAVE 350			INDUSTRIAS QUÍMICAS Valor en millones de US$ cif											
							ENERO								
Principales productos	2001			2002			2002			2003			% Var. 2003/2002		
	Cantidad	Precio (US$)	Valor	Cantidad	Precio (US$)	Valor	Cantidad	Precio (US$)	Valor	Cantidad	Precio (US$)	Valor	Cantidad	Precio	Valor
Sacos, bolsas y cucuruchos, de los demás plásticos	-	-	6,0	-	-	5,9	-	-	0,9	-	-	1,6	-	-	77
Bombonas, botellas, frascos y artículos similares, de plástico	-	-	16,1	-	-	12,0	-	-	1,7	-	-	1,4	-	-	-19
Tapones, tapas, cápsulas y demás dispositivos de cierre, de plástico	-	-	21,9	-	-	14,5	-	-	1,0	-	-	1,5	-	-	48
Los demás artículos para el transporte o envasado, de plástico	-	-	8,6	-	-	13,2	-	-	1,2	-	-	1,4	-	-	19
Vajillas y demás artículos para el servicio de mesa, de plástico	-	-	11,9	-	-	11,6	-	-	0,9	-	-	0,9	-	-	-5
Los demás artículos de uso doméstico, de plástico	-	-	5,9	-	-	6,0	-	-	0,5	-	-	0,9	-	-	97
Artículos para construcción, de plástico	-	-	6,1	-	-	5,6	-	-	0,4	-	-	0,5	-	-	18
Aisladores eléctricos de materia plástica	-	-	2,9	-	-	3,1	-	-	0,3	-	-	0,2	-	-	-28
Muebles de plástico	-	-	3,7	-	-	2,3	-	-	0,1	-	-	0,2	-	-	66
Las demás manufacturas de plástico	-	-	49,2	-	-	48,9	-	-	4,1	-	-	4,3	-	-	7
RESTANTES			172,4			173,6			15,0			17,6			
TOTAL AGREGACIÓN MAYOR			3.387,9			3.204,2			284,1			325,7			

INDUSTRIAS DE PRODUCTOS MINERALES NO METÁLICOS
Valor en millones de US$ cif

CLAVE 360

Principales productos	2001			2002			ENERO 2002			ENERO 2003			% Var. 2003/2002		
	Cantidad	Precio (US$)	Valor	Cantidad	Precio (US$)	Valor	Cantidad	Precio (US$)	Valor	Cantidad	Precio (US$)	Valor	Cantidad	Precio	Valor
Cerámicos															
Ladrillos y piezas cerámicas de construcción (tn)	10.999	897	9,9	12.643	925	11,7	2.577	784	2,0	3.144	816	2,6	22	4	27
Retortas, crisoles, mufas y demás artículos cerámicos refractarios	-	-	6,3	-	-	4,5	-	-	0,4	-	-	0,4	-	-	-3
Baldosas y similares, sin barniz, de cerámica (m²)	285	10.650	3,0	332	9.416	3,1	23	12.674	0,3	310	1.492	0,5	1.236	-88	57
Baldosas y cerámicas para pavimentación (m²)	7.359	4.040	29,7	10.560	3.263	34,5	867	3.525	3,1	978	3.389	3,3	13	-4	8
Artículos para uso técnico, de cerámica	-	-	1,9	-	-	2,5	-	-	0,2	-	-	0,3	-	-	71
Fregaderos, lavabos, inodoros, bañeras y aparatos fijos, de cerámica (miles de unidades)	287	21.001	6,0	286	20.126	5,8	22	20.623	0,4	32	17.535	0,6	45	-15	23
Artículos de uso doméstico o de tocador de porcelana	-	-	7,7	-	-	6,0	-	-	0,2	-	-	0,4	-	-	87
Artículos de uso doméstico o de tocador de cerámica	-	-	9,8	-	-	9,2	-	-	0,6	-	-	0,7	-	-	13
Estatuillas y demás objetos de cerámica	-	-	4,7	-	-	4,0	-	-	0,2	-	-	0,1	-	-	-44
Aisladores eléctricos de vidrio, cerámica o similares	-	-	2,8	-	-	4,4	-	-	0,1	-	-	0,4	-	-	606
Vidrio															
Vidrio en bolas, barras, varillas o tubos sin trabajar (tn)	1.323	1.999	2,6	1.032	2.058	2,1	76	2.079	0,2	90	1.808	0,2	17	-13	2
Placas y hojas, sin armar, de vidrio colado o laminado	-	-	1,4	-	-	1,4	-	-	0,1	-	-	0,1	-	-	-17
Vidrio flotado, desbastado o pulido, en placas u hojas	-	-	10,5	-	-	9,9	-	-	1,1	-	-	0,9	-	-	-14
Vidrio de seguridad templado y contraplacado	-	-	5,3	-	-	5,8	-	-	0,6	-	-	0,4	-	-	-30
Espejos retrovisores para vehículo	-	-	2,4	-	-	2,4	-	-	0,2	-	-	0,3	-	-	25
Los demás espejos de vidrio	-	-	2,5	-	-	2,0	-	-	0,2	-	-	0,2	-	-	6
Botellas de vidrio para bebidas (tn)	19.065	372	7,1	7.492	447	3,3	99	561	0,1	1.543	418	0,6	1.454	-25	1.058

	CLAVE 360			INDUSTRIAS DE PRODUCTOS MINERALES NO METÁLICOS Valor en millones de US$ cif											
							ENERO								
Principales productos	**2001**			**2002**			**2002**			**2003**			**% Var. 2003/2002**		
	Cantidad	Precio (US$)	Valor	Cantidad	Precio (US$)	Valor	Cantidad	Precio (US$)	Valor	Cantidad	Precio (US$)	Valor	Cantidad	Precio	Valor
Frascos de vidrio (tn)	1.585	1.601	2,5	1.325	1.804	2,4	134	1.573	0,2	181	2.153	0,4	34	37	84
Objetos de cristal para el servicio de mesa o de cocina (tn)	625	3.914	2,4	405	4.294	1,7	40	4.593	0,2	38	4.702	0,2	-4	2	-2
Objetos de vidrio para el servicio de mesa o de cocina (tn)	14.883	1.213	18,1	14.074	1.124	15,8	1.172	982	1,2	1.384	1.152	1,6	18	17	39
Artículos de vidrio y sus manufacturas (tn)	1.930	2.086	4,0	1.790	1.740	3,1	181	1.353	0,2	173	2.355	0,4	-4	74	67
Fibra de vidrio y sus manufacturas (tn)	3.571	2.301	8,2	3.985	1.969	7,8	239	2.041	0,5	371	2.125	0,8	55	4	62
Otros productos minerales no metálicos															
Laminadores de metal y sus cilindros (unidades)	1.039	4.689	4,9	418	5.708	2,4	27	2.820	0,1	18	37.222	0,7	-33	1220	780
Cal viva (tn)	92.431	93	8,6	113.326	82	9,3	12.910	83	1,1	18.697	75	1,4	45	-10	31
Cemento sin pulverizar (*clínquer*) (tn)	403.068	30	11,9	298.779	29	8,7	32.740	29	0,9	12.500	34	0,4	-62	18	-55
Cemento Portland (tn)	117.231	53	6,3	162.320	68	11,1	20.603	57	1,2	21.958	74	1,6	7	29	37
Cemento, mortero y hormigón refractarios (tn)	8.404	658	5,5	6.020	746	4,5	410	581	0,2	846	801	0,7	106	38	184
Pavimentos de piedra natural y sus manufacturas (tn)	8.693	613	5,3	7.519	560	4,2	742	567	0,4	770	587	0,5	4	4	7
Muelas para moler o desfibrar y artículos similares (tn)	2.506	4.668	11,7	2.395	4.872	11,7	166	5.252	0,9	327	4.609	1,5	97	-12	73
Abrasivos naturales o artificiales con soporte textil u otra (tn)	847	6.486	5,5	1.003	6.036	6,1	100	5.478	0,5	119	6.870	0,8	20	25	50
Lana de escoria de roca y minerales similares (tn)	4.494	996	4,5	4.565	1.065	4,9	444	1.053	0,5	637	892	0,6	44	-15	22
Manufacturas de cemento, yeso, asfalto o similares (tn)	19.928	364	7,2	35.120	241	8,5	2.117	286	0,6	3.399	232	0,8	61	-19	30
Guarniciones para frenos, embragues o de órganos de fricción (tn)	952	2.677	2,5	984	2.410	2,4	85	2.131	0,2	133	1.938	0,3	56	-9	42
RESTANTES			90,2			11,2			282,3			260,8			
TOTAL AGREGACIÓN MAYOR			244,1			228,4			301,0			285,2			

INDUSTRIAS METÁLICAS BÁSICAS
Valor en millones de US$ cif

CLAVE 370

Principales productos	2001			2002			ENERO 2002			ENERO 2003			% Var. 2003/2002		
	Cantidad	Precio (US$)	Valor	Cantidad	Precio (US$)	Valor	Cantidad	Precio (US$)	Valor	Cantidad	Precio (US$)	Valor	Cantidad	Precio	Valor
Hierro y acero															
Ferromanganeso (tn)	5.495	761	4,2	9.783	530	5,2	459	762	0,3	1.146	554	0,6	150	-27	82
Ferrosilicio	6.954	624	4,3	2.663	618	1,6	25	922	0,0	759	490	0,4	2.912	-47	1.500
Ferro-sílico-manganeso (tn)	3.830	504	1,9	3.698	494	1,8	459	498	0,2	729	474	0,3	59	-5	51
Ferrocromo (tn)	2.555	660	1,7	2.498	639	1,6	547	564	0,3	230	585	0,1	-58	4	-56
Las demás ferroaleaciones (tn)	1.329	1.444	1,9	1.074	1.547	1,7	152	1.585	0,2	49	1.165	0,1	-68	-27	-76
Granallas y polvo de fundición, de hierro o acero (tn)	1.971	711	1,4	2.407	589	1,4	212	614	0,1	135	567	0,1	-36	-8	-41
Planchas de acero sin alear laminadas en caliente (tn)	227.837	269	61,4	236.324	247	58,3	26.440	256	6,8	42.329	290	12,3	60	14	82
Planchas de acero sin alear, laminadas en frío (tn)	26.632	364	9,7	17.090	379	6,5	1.892	410	0,8	4.303	397	1,7	127	-3	120
Productos laminados de acero sin alear, chapados o revestidos (tn)	101.779	557	56,7	110.967	517	57,4	12.056	546	6,6	8.264	628	5,2	-31	15	-21
Flejes de acero sin alear, sin chapar, ni revestir (tn)	40.829	324	13,2	29.122	337	9,8	4.693	312	1,5	1.259	445	0,6	-73	43	-62
Productos laminados planos de acero sin alear, chapados o revestidos (tn)	8.691	684	5,9	21.173	558	11,8	1.160	620	0,7	2.890	536	1,5	149	-14	115
Alambrón de acero sin alear (tn)	46.946	269	12,6	36.038	243	8,8	17.489	231	4,0	2.168	272	0,6	-88	18	-85
Barras de acero sin alear (tn)	50.592	306	15,5	43.515	316	13,8	1.293	361	0,5	1.396	354	0,5	8	-2	6
Perfiles de acero sin alear (tn)	22.309	313	7,0	26.055	285	7,4	1.889	302	0,6	2.291	321	0,7	21	6	29
Acero inoxidable (tn)	16.327	1.936	31,6	17.134	1.700	29,1	1.629	1.466	2,4	1.908	1.766	3,4	17	20	41
Planchas de acero aleado (tn)	22.165	635	14,1	15.805	656	10,4	3.209	588	1,9	1.550	795	1,2	-52	35	-35
Flejes de acero aleado (tn)	1.923	1.454	2,8	1.611	1.809	2,9	124	1.695	0,2	193	1.754	0,3	55	3	60
Barras de acero aleado (tn)	159.751	363	57,9	173.721	350	60,8	7.069	387	2,7	13.571	346	4,7	92	-10	72
Carriles (rieles) de acero (tn)	4.058	559	2,3	4.066	518	2,1	773	625	0,5	2.510	347	0,9	225	-44	81
Los demás elementos para vía férrea (tn)	634	2.218	1,4	878	3.300	2,9	77	2.449	0,2	3	2.902	0,0	-97	19	-96
Tubos de acero (tn)	44.536	1.185	52,8	64.993	833	54,2	6.945	669	4,6	4.003	1.114	4,5	-42	67	-4
Accesorios de acero para tubería (tn)	4.220	4.415	18,6	5.359	3.686	19,8	470	3.518	1,7	357	5.590	2,0	-24	59	21

	CLAVE 370			INDUSTRIAS METÁLICAS BÁSICAS Valor en millones de US$ cif											
							ENERO								
Principales productos	2001			2002			2002			2003			% Var. 2003/2002		
	Cantidad	Precio (US$)	Valor	Cantidad	Precio (US$)	Valor	Cantidad	Precio (US$)	Valor	Cantidad	Precio (US$)	Valor	Cantidad	Precio	Valor
Bolas de acero y artículos similares para molino (tn)	20.833	479	10,0	9.941	530	5,3	1.401	457	0,6	457	519	0,2	-67	13	-63
Las demás manufacturas moldeadas de fundición, de hierro o acero (tn)	2.779	2.182	6,1	2.279	1.948	4,4	139	2.316	0,3	221	1.678	0,4	59	-28	15
Metales no ferrosos															
Hidróxido de aluminio (tn)	6.896	202	1,4	1.371	527	0,7	17	1.345	0,0	5.054	145	0,7	29.085	-89	3.036
Desperdicios y desechos de cobre (tn)	-	-	2,0	-	-	1,5	-	-	0,1	-	-	0,1	-	-	6
Barras, perfiles, tubos y similares, de cobre (tn)	876	4.168	3,7	1.151	4.645	5,3	85	3.174	0,3	322	3.295	1,1	278	4	292
Chapas y tiras de aleaciones de cobre (tn)	701	2.682	1,9	120	3.024	0,4	13	3.223	0,0	71	1.664	0,1	462	-48	190
Tubos de cobre (tn)	1.494	3.118	4,7	992	3.151	3,1	86	2.904	0,2	69	3.096	0,2	-19	7	-14
Accesorios de tubería de aleaciones de cobre (tn)	750	4.557	3,4	505	5.472	2,8	32	7.628	0,2	68	5.631	0,4	108	-26	54
Níquel en bruto (tn)	-	-	3,1	-	-	0,8	-	-	0,1	-	-	0,0	-	-	-47
Aluminio en bruto (tn)	-	-	28,2	-	-	26,9	-	-	2,7	-	-	2,1	-	-	-22
Barras y perfiles de aluminio (tn)	3.494	3.288	11,5	4.249	2.901	12,3	473	2.879	1,4	270	2.795	0,8	-43	-3	-45
Hojas gruesas de aluminio (tn)	5.428	3.120	16,9	5.124	2.665	13,7	448	2.596	1,2	513	2.354	1,2	15	-9	4
Hojas delgadas de aluminio (tn)	4.986	4.046	20,2	5.115	3.720	19,0	601	3.762	2,3	373	3.786	1,4	-38	1	-37
Tubos y sus accesorios, de aluminio (tn)	1.139	4.280	4,9	278	5.651	1,6	24	5.192	0,1	19	5.489	0,1	-19	6	-14
Plomo en bruto refinado (tn)	-	-	2,8	-	-	1,3	-	-	0,1	-	-	0,1	-	-	-11
Zinc en bruto (tn)	-	-	12,3	-	-	9,2	-	-	0,9	-	-	0,6	-	-	-27
Estaño sin alear en bruto (tn)	-	-	3,5	-	-	2,3	-	-	0,5	-	-	0,3	-	-	-34
RESTANTES			15,2			17,1			1,4			1,5			
TOTAL AGREGACIÓN MAYOR			521,9			490,1			48,8			52,0			

INDUSTRIAS DE PRODUCTOS METÁLICOS, MAQUINARIA, EQUIPOS
Valor en millones de US$ cif

CLAVE 380

Principales productos	2001			2002			ENERO 2002			ENERO 2003			% Var. 2003/2002		
	Cantidad	Precio (US$)	Valor	Cantidad	Precio (US$)	Valor	Cantidad	Precio (US$)	Valor	Cantidad	Precio (US$)	Valor	Cantidad	Precio	Valor
Productos metálicos															
Alambre de hierro o acero sin alear (tn)	16.604	583	9,7	10.926	627	6,9	897	626	0,6	822	620	0,5	-8	-1	-9
Construcciones y sus partes de hierro o acero (tn)	25.478	1.389	35,4	29.753	1.213	36,1	2.256	1.124	2,5	1.486	2.915	4,3	-34	159	71
Barriles, tambores, bidones y demás recipientes de hierro o acero	-	-	10,9	-	-	8,3	-	-	0,9	-	-	1,2	-	-	38
Recipientes para gas comprimido o licuado, de hierro o acero	-	-	8,2	-	-	6,9	-	-	0,5	-	-	0,9	-	-	68
Gaviones, mallas y artículos similares, de hierro o acero (tn)	14.907	1.106	16,5	11.442	1.334	15,3	633	1.716	1,1	985	1.554	1,5	56	-9	41
Cadenas y sus partes, de hierro o acero (tn)	3.975	3.064	12,2	3.721	3.321	12,4	317	3.063	1,0	609	2.508	1,5	92	-18	57
Puntas, clavos, grapas y artículos similares, de hierro o acero (tn)	4.229	1.177	5,0	2.706	1.435	3,9	141	1.146	0,2	171	1.749	0,3	21	53	84
Pernos, tuercas y artículos similares, de hierro o acero (tn)	9.077	2.848	25,8	9.560	2.667	25,5	975	2.791	2,7	1.091	2.658	2,9	12	-5	7
Muelles, ballestas y sus hojas, de hierro o acero (tn)	1.550	2.642	4,1	1.986	2.258	4,5	84	3.481	0,3	63	4.354	0,3	-25	25	-7
Radiadores y sus partes, de fundición, de hierro o acero	-	-	2,3	-	-	2,0	-	-	0,2	-	-	0,1	-	-	-64
Artículos para uso doméstico, de hierro o acero (tn)	3.083	3.843	11,8	4.705	3.753	17,7	397	3.412	1,4	397	3.508	1,4	0	3	3
Artículos de higiene o tocador, de hierro o acero (tn)	3.048	2.551	7,8	3.703	2.420	9,0	376	1.936	0,7	497	2.203	1,1	32	14	50
Las demás manufacturas de hierro o de acero (tn)	4.200	3.450	14,5	4.679	3.773	17,7	523	4.002	2,1	522	5.251	2,7	0	31	31
Construcciones y sus partes de aluminio (tn)	812	6.010	4,9	548	5.641	3,1	104	4.517	0,5	123	3.713	0,5	17	-18	-4
Envases de aluminio	-	-	50,8	-	-	47,9	-	-	3,9	-	-	4,1	-	-	5
Cable desnudo de aluminio (tn)	3.921	2.259	8,9	7.566	2.156	16,3	118	2.138	0,3	15	2.400	0,0	-87	12	-86
Artículos de uso doméstico y sus partes, de aluminio (tn)	543	6.077	3,3	527	5.655	3,0	49	5.084	0,2	41	5.018	0,2	-16	-1	-18
Las demás manufacturas de aluminio (tn)	1.696	5.224	8,9	1.703	4.566	7,8	154	4.753	0,7	459	1.759	0,8	198	-63	10

	CLAVE 380			INDUSTRIAS DE PRODUCTOS METÁLICOS, MAQUINARIA Y EQUIPOS Valor en millones de US$ cif											
							ENERO								
Principales productos	2001			2002			2002			2003			% Var. 2003/2002		
	Cantidad	Precio (US$)	Valor	Cantidad	Precio (US$)	Valor	Cantidad	Precio (US$)	Valor	Cantidad	Precio (US$)	Valor	Cantidad	Precio	Valor
Manufacturas de plomo (tn)	1.106	1.839	2,0	1.573	1.729	2,7	170	1.738	0,3	446	1.814	0,8	163	4	174
Las demás manufacturas de cobre (tn)	335	5.386	1,8	262	5.881	1,5	33	5.397	0,2	23	6.908	0,2	-31	28	-12
Herramientas de mano agrícolas, hortícolas y forestales	-	-	2,8	-	-	3,2	-	-	0,3	-	-	0,3	-	-	-9
Sierras de mano y hojas de sierra de cualquier clase	-	-	8,3	-	-	8,1	-	-	0,7	-	-	0,7	-	-	1
Limas, escofinas, alicates y herramientas similares, de mano	-	-	3,8	-	-	3,8	-	-	0,4	-	-	0,3	-	-	-14
Llaves de ajuste manual	-	-	4,7	-	-	4,8	-	-	0,4	-	-	0,5	-	-	6
Las demás herramientas de mano	-	-	8,6	-	-	8,9	-	-	0,8	-	-	0,8	-	-	-9
Cuchillos y navajas, con hoja cortante o dentada (miles de unidades)	10.869	456	5,0	7.525	494	3,7	908	429	0,4	625	394	0,2	-31	-8	-37
Navajas y máquinas de afeitar (miles de unidades)	67.910	206	14,0	69.959	173	12,1	2.177	230	0,5	1.401	192	0,3	-36	-16	-46
Hojas para máquinas de afeitar (miles de unidades)	21.509	273	5,9	18.213	226	4,1	2.966	262	0,8	1.112	405	0,5	-63	54	-42
Tijeras y sus hojas	-	-	1,6	-	-	1,6	-	-	0,2	-	-	0,1	-	-	-42
Cucharas, tenedores, cucharones y artículos similares	-	-	7,6	-	-	6,6	-	-	0,6	-	-	0,3	-	-	-52
Candados, cerraduras y artículos similares, de metal común (tn)	1.444	5.391	7,8	1.540	5.510	8,5	154	5.370	0,8	177	4.725	0,8	15	-12	1
Guarniciones, herrajes y similares de metal común (tn)	3.248	4.802	15,6	2.936	4.653	13,7	284	5.127	1,5	243	4.670	1,1	-15	-9	-22
Mecanismos de encuadernación (tn)	735	2.708	2,0	715	2.869	2,1	77	2.811	0,2	57	2.645	0,2	-25	-6	-30
Adornos de metal común (tn)	441	6.057	2,7	591	4.943	2,9	40	3.586	0,1	33	2.465	0,1	-16	-31	-43
Tubos flexibles de metal común (tn)	655	2.872	1,9	519	4.499	2,3	46	4.534	0,2	16	8.301	0,1	-65	83	-35
Tapones y tapas y demás accesorios para envases (tn)	3.381	4.537	15,3	2.898	4.900	14,2	292	4.281	1,2	202	4.954	1,0	-31	16	-20
Alambre, varillas, tubos, electrodos y artículos similares (tn)	3.501	1.794	6,3	3.884	1.834	7,1	229	2.233	0,5	276	2.275	0,6	20	2	23
Calderas de vapor, excepto de calefacción central	-	-	6,1	-	-	0,9	-	-	0,0	-	-	1,8	-	-	778.964

INDUSTRIAS DE PRODUCTOS METÁLICOS, MAQUINARIA, EQUIPOS
Valor en millones de US$ cif

CLAVE 380

Principales productos	2001			2002			ENERO 2002			ENERO 2003			% Var. 2003/2002		
	Cantidad	Precio (US$)	Valor	Cantidad	Precio (US$)	Valor	Cantidad	Precio (US$)	Valor	Cantidad	Precio (US$)	Valor	Cantidad	Precio	Valor
Partes de calderas de vapor	-	-	2,5	-	-	4,8	-	-	0,1	-	-	0,3	-	-	175
Calderas para calefacción central (unidades)	9.508	431	4,1	9.958	417	4,2	1.114	386	0,4	447	419	0,2	-60	9	-56
Los demás intercambiadores de calor (unidades)	28.335	864	24,5	21.929	1.421	31,2	3.338	1.743	5,8	5.172	130	0,7	55	-93	-88
Secadores industriales (unidades)	965	25.485	24,6	570	20.815	11,9	39	11.513	0,4	32	37.302	1,2	-18	224	166
Intercambiadores de calor (unidades)	1.624	6.323	10,3	3.447	3.691	12,7	120	5.594	0,7	115	24.218	2,8	-4	333	315
Evaporadores (unidades)	4.719	671	3,2	6.307	1.074	6,8	659	2.338	1,5	504	178	0,1	-24	-92	-94
Repuestos para máquina de tratamiento térmico	-	-	6,8	-	-	8,1	-	-	0,8	-	-	0,6	-	-	-19
Artículos de grifería y órganos similares para tubería y caldera	-	-	90,4	-	-	95,3	-	-	7,7	-	-	9,7	-	-	25
Muebles de metal	-	-	10,1	-	-	9,1	-	-	0,8	-	-	0,4	-	-	-46
Los demás aparatos eléctricos de alumbrado	-	-	9,1	-	-	7,3	-	-	0,7	-	-	0,6	-	-	-10
Termos y similares	-	-	3,4	-	-	3,0	-	-	0,3	-	-	0,3	-	-	22
Maquinaria y equipos															
Útiles para perforación o sondeo	-	-	13,5	-	-	12,9	-	-	1,3	-	-	1,1	-	-	-15
Útiles para taladrar	-	-	4,4	-	-	4,5	-	-	0,6	-	-	0,5	-	-	-16
Otros útiles intercambiables (roscar; punzar; fresar)	-	-	7,7	-	-	5,5	-	-	0,3	-	-	0,4	-	-	29
Cuchillas y hojas cortantes para máquinas	-	-	8,4	-	-	8,1	-	-	0,7	-	-	0,7	-	-	0
Generadores de gas pobre	-	-	15,9	-	-	3,3	-	-	0,1	-	-	1,2	-	-	1.167
Motores diésel estacionarios (unidades)	2.229	1.390	3,1	1.546	1.893	2,9	45	5.745	0,3	116	1.057	0,1	158	-82	-53
Los demás repuestos para motor de émbolo (pistón)	-	-	48,9	-	-	39,0	-	-	3,6	-	-	4,3	-	-	22
Turbinas de gas	-	-	48,2	-	-	41,3	-	-	2,8	-	-	0,1	-	-	-98
Partes de turbinas de gas	-	-	33,9	-	-	39,1	-	-	2,5	-	-	4,5	-	-	81
Motores hidráulicos (unidades)	22.704	314	7,1	24.590	330	8,1	1.044	451	0,5	711	827	0,6	-32	83	25

	CLAVE 380			INDUSTRIAS DE PRODUCTOS METÁLICOS, MAQUINARIA Y EQUIPOS Valor en millones de US$ cif											
							ENERO								
Principales productos	2001			2002			2002			2003			% Var. 2003/2002		
	Cantidad	Precio (US$)	Valor	Cantidad	Precio (US$)	Valor	Cantidad	Precio (US$)	Valor	Cantidad	Precio (US$)	Valor	Cantidad	Precio	Valor
Bombas de carburante, aceiteo de refrigerante para motor (unidades)	488.845	24	11,6	543.735	20	11,1	57.688	19	1,1	52.394	21	1,1	-9	14	4
Bombas hidráulicas (unidades)	657.598	57	37,5	368.741	109	40,2	20.785	130	2,7	41.912	91	3,8	102	-30	42
Otras bombas para líquidos incluidas aquellas para gasolina (unidades)	927.732	17	15,5	607.772	26	15,6	19.026	64	1,2	16.471	155	2,6	-13	142	110
Repuestos para bombas de líquidos y gases	-	-	27,2	-	-	30,4	-	-	2,8	-	-	2,6	-	-	-7
Compresores para frigorífico (unidades)	358.484	46	16,6	311.259	50	15,5	17.142	82	1,4	14.637	56	0,8	-15	-32	-42
Compresores de aire montados en chasis (unidades)	3.235	1.047	3,4	12.509	389	4,9	198	907	0,2	1.610	300	0,5	713	-67	169
Otros equipos compresores de aire o de vacío (unidades)	598.635	36	21,5	602.756	42	25,2	30.452	57	1,7	31.510	78	2,5	3	37	42
Ventiladores industriales (unidades)	275.991	36	9,9	293.530	40	11,8	30.350	19	0,6	29.455	42	1,2	-3	116	110
Campanas aspirantes industriales (unidades)	87.717	32	2,8	96.309	34	3,2	9.844	33	0,3	4.394	30	0,1	-55	-9	-59
Repuesto para bomba, compresor y artículos similares	-	-	14,4	-	-	15,4	-	-	1,3	-	-	1,2	-	-	-1
Equipos de aire acondicionado de pared o ventana (unidades)	12.083	348	4,2	15.954	265	4,2	1.798	321	0,6	975	357	0,3	-46	11	-40
Equipos de aire acondicionado para vehículo (unidades)	12.595	387	4,9	10.162	393	4,0	1.925	337	0,6	2.548	431	1,1	32	28	70
Los demás equipos de aire acondicionado (unidades)	17.326	888	15,4	21.837	788	17,2	1.302	1.069	1,4	3.957	355	1,4	204	-67	1
Partes de equipo acondicionador de aire	-	-	3,9	-	-	3,1	-	-	0,3	-	-	0,2	-	-	-17
Quemadores para alimentación de hogar	-	-	5,3	-	-	2,0	-	-	0,1	-	-	0,3	-	-	157
Partes de quemador	-	-	1,2	-	-	1,3	-	-	0,1	-	-	0,1	-	-	15
Hornos para la industria panificadora (unidades)	383	5.510	2,1	402	5.869	2,4	29	8.151	0,2	57	2.491	0,1	97	-69	-40
Los demás hornos industriales (unidades)	231	94.341	21,8	204	17.925	3,7	17	6.355	0,1	16	30.171	0,5	-6	375	347
Partes para horno industrial	-	-	3,2	-	-	3,1	-	-	0,1	-	-	1,3	-	-	1.020

INDUSTRIAS DE PRODUCTOS METÁLICOS, MAQUINARIA, EQUIPOS
Valor en millones de US$ cif

CLAVE 380

Principales productos	2001			2002			ENERO 2002			ENERO 2003			% Var. 2003/2002		
	Cantidad	Precio (US$)	Valor	Cantidad	Precio (US$)	Valor	Cantidad	Precio (US$)	Valor	Cantidad	Precio (US$)	Valor	Cantidad	Precio	Valor
Refrigeradores domésticos (unidades)	90.264	191	17,2	106.203	157	16,7	7.232	168	1,2	14.165	167	2,4	96	-1	94
Congeladores horizontales, tipo arcón, de capacidad menor o igual a 800 litros (unidades)	18.459	223	4,1	15.552	199	3,1	1.769	188	0,3	1.717	166	0,3	-3	-11	-14
Los demás armarios, arcones, y muebles para la producción de frío (unidades)	16.461	856	14,1	19.601	607	11,9	1.983	976	1,9	1.399	295	0,4	-29	-70	-79
Grupos frigoríficos por compresión, condensado por calor (unidades)	698	3.700	2,6	472	4.425	2,1	173	1.205	0,2	12	12.990	0,2	-93	978	-25
Instalaciones frigoríficas	-	-	7,1	-	-	3,5	-	-	1,3	-	-	0,1	-	-	-89
Unidades de refrigeración	-	-	3,3	-	-	4,6	-	-	0,4	-	-	0,2	-	-	-36
Los demás equipos de refrigeración industrial	-	-	5,6	-	-	6,2	-	-	1,1	-	-	0,5	-	-	-54
Repuestos para máquinas de refrigeración y tratamiento térmico	-	-	15,0	-	-	17,5	-	-	2,1	-	-	0,9	-	-	-55
Filtros para líquidos (miles de unidades)	4.611	8.552	39,4	5.286	22.852	120,8	583	8.619	5,0	636	7.776	4,9	9	-10	-2
Aparatos para filtrar o depurar gases (unidades)	1.297.692	14	18,5	1.601.089	13	20,7	174.146	11	2,0	164.091	10	1,7	-6	-8	-13
Centrífugas industriales (unidades)	10.271	824	8,5	13.011	350	4,5	34	23.886	0,8	103	1.895	0,2	203	-92	-76
Repuestos de centrifugador y secadora	-	-	15,8	-	-	16,2	-	-	1,6	-	-	1,2	-	-	-24
Máquinas para lavar o secar envases (unidades)	781	4.080	3,2	376	2.584	1,0	55	3.818	0,2	8	4.778	0,0	-85	25	-82
Máquinas para llenar, cerrar, capsular o etiquetar botellas (unidades)	1.466	13.680	20,1	3.549	3.971	14,1	466	5.165	2,4	171	13.590	2,3	-63	163	-3
Máquinas para empaquetar o envasar (unidades)	5.541	3.523	19,5	6.491	1.498	9,7	110	4.386	0,5	194	3.185	0,6	76	-27	28
Partes de máquinas lavavajillas, de secado y similares	-	-	8,8	-	-	9,2	-	-	0,8	-	-	0,8	-	-	-3
Equipos de pesaje con capacidad menor a 30 kg (unidades)	54.672	75	4,1	46.565	63	2,9	4.155	71	0,3	6.473	44	0,3	56	-38	-4
Otros equipos para pesar y sus partes (unidades)	166.750	53	8,8	208.812	29	6,1	11.390	41	0,5	44.585	20	0,9	291	-52	87

	CLAVE 380			INDUSTRIAS DE PRODUCTOS METÁLICOS, MAQUINARIA Y EQUIPOS Valor en millones de US$ cif											
							ENERO								
Principales productos	2001			2002			2002			2003			% Var. 2003/2002		
	Cantidad	Precio (US$)	Valor	Cantidad	Precio (US$)	Valor	Cantidad	Precio (US$)	Valor	Cantidad	Precio (US$)	Valor	Cantidad	Precio	Valor
Extintores, pistolas aerográficas y aparatos similares (miles de unidades)	2.077	1.790	3,7	1.700	2.037	3,5	121	3.157	0,4	58	4.313	0,2	-52	37	-35
Pulverizadores para la agricultura (miles de unidades)	2.045	2.826	5,8	1.990	2.455	4,9	286	1.239	0,4	295	1.738	0,5	3	40	45
Máquinas de chorro industriales (miles de unidades)	2.439	1.278	3,1	1.692	2.286	3,9	394	1.151	0,5	24	25.361	0,6	-94	2103	35
Partes de aparatos para proyectar, dispersar o pulverizar	-	-	10,8	-	-	11,1	-	-	1,0	-	-	0,7	-	-	-33
Polipastos, tornos, cabrestantes y gatos (unidades)	113.651	66	7,5	129.353	61	7,9	12.223	40	0,5	25.551	41	1,1	109	3	116
Grúas autopropulsadas (unidades)	78	157.339	12,3	92	201.414	18,5	6	86.463	0,5	8	88.493	0,7	33	2	36
Grúas para montar sobre vehículo (unidades)	518	10.493	5,4	415	11.394	4,7	48	4.885	0,2	52	16.383	0,9	8	235	263
Las demás grúas (unidades)	453	25.113	11,4	851	16.969	14,4	47	9.915	0,5	36	29.497	1,1	-23	197	129
Carretillas - automóviles (unidades)	8.018	3.851	30,9	5.774	5.854	33,8	364	9.467	3,4	495	5.650	2,8	36	-40	-19
Ascensores y montacargas (unidades)	784	13.769	10,8	803	12.653	10,2	110	12.945	1,4	122	9.661	1,2	11	-25	-17
Los demás equipos para carga y descarga (unidades)	2.667	4.810	12,8	1.582	7.900	12,5	169	4.995	0,8	103	13.599	1,4	-39	172	66
Transportadores continuos (unidades)	10.786	5.908	63,7	2.977	5.531	16,5	133	33.047	4,4	91	19.090	1,7	-32	-42	-60
Escaleras mecánicas y pasillos móviles (unidades)	149	51.098	7,6	124	39.040	4,8	16	37.611	0,6	6	50.940	0,3	-63	35	-49
Topadoras de oruga (unidades)	65	225.867	14,7	38	261.614	9,9	4	218.881	0,9	1	64.775	0,1	-75	-70	-93
Motoniveladoras (unidades)	63	125.104	7,9	71	106.612	7,6	2	125.216	0,3	5	110.769	0,6	150	-12	121
Otros equipos y aparatos de movimiento de tierra (unidades)	1.007	13.962	14,1	1.334	11.576	15,4	117	16.589	1,9	63	7.401	0,5	-46	-55	-76
Cargadores frontales (unidades)	401	97.643	39,2	414	96.574	40,0	42	71.651	3,0	33	96.771	3,2	-21	35	6
Máquinas con giro de 360 grados (unidades)	294	163.636	48,1	236	87.656	20,7	13	71.345	0,9	36	96.894	3,5	177	36	276
Los demás equipos para cargar y excavar (unidades)	254	72.263	18,4	328	44.006	14,4	20	121.152	2,4	42	38.121	1,6	110	-69	-34
Máquinas de sondeo y perforación autopropulsadas (unidades)	90	185.098	16,7	127	123.092	15,6	6	141.271	0,8	5	98.481	0,5	-17	-30	-42

INDUSTRIAS DE PRODUCTOS METÁLICOS, MAQUINARIA, EQUIPOS
Valor en millones de US$ cif

CLAVE 380

Principales productos	2001			2002			ENERO 2002			ENERO 2003			% Var. 2003/2002		
	Cantidad	Precio (US$)	Valor	Cantidad	Precio (US$)	Valor	Cantidad	Precio (US$)	Valor	Cantidad	Precio (US$)	Valor	Cantidad	Precio	Valor
Partes de máquinas de sondeo o perforación	-	-	11,2	-	-	11,5	-	-	1,2	-	-	0,8	-	-	-34
Repuestos para grúa; montacarga; ascensor	-	-	82,7	-	-	93,5	-	-	8,3	-	-	7,7	-	-	-8
Repuestos para máquinas de uso agrícola, silvícola o ganadero	-	-	12,9	-	-	12,3	-	-	1,1	-	-	1,2	-	-	15
Cosechadoras, trilladoras (unidades)	93	26.501	2,5	40	35.367	1,4	7	47.224	0,3	18	27.368	0,5	157	-42	49
Las demás máquinas para la recolección de productos agrícola (unidades)	18.352	172	3,2	215	13.775	3,0	20	53.060	1,1	58	21.069	1,2	-	-	-
Máquinas para la limpieza o clasificación de productos agrícolas (unidades)	93	29.938	2,8	377	12.599	4,7	22	66.591	1,5	2	61.328	0,1	-91	-8	-92
Las demás máquinas para la agricultura, horticultura o silvicultura (unidades)	50.637	231	11,7	35.158	296	10,4	1.122	1.558	1,7	397	2.289	0,9	-65	47	-48
Máquinas para la vinicultura, jugos y bebidas (unidades)	5.412	3.726	20,2	347	7.086	2,5	63	14.673	0,9	45	49.606	2,2	-29	238	141
Incubadoras y demás máquinas para la avicultura (unidades)	16.370	296	4,8	10.851	142	1,5	36	3.978	0,1	598	144	0,1	1.561	-96	-40
Máquinas para panadería y fabricación de pastas (unidades)	3.388	1.364	4,6	3.419	1.191	4,1	85	8.986	0,8	93	4.315	0,4	9	-52	-47
Máquinas para preparar carne (unidades)	5.041	2.279	11,5	3.833	2.932	11,2	655	3.696	2,4	205	1.270	0,3	-69	-66	-89
Máquinas para preparar pescado y crustáceos (unidades)	167	45.329	7,6	352	15.720	5,5	87	4.497	0,4	14	53.934	0,8	-84	1099	93
Las demás máquinas para la industria alimentaria (unidades)	3.422	2.968	10,2	8.863	1.652	14,6	123	9.001	1,1	161	9.100	1,5	31	1	32
Partes de máquinas y aparatos para la preparación industrial	-	-	7,1	-	-	7,9	-	-	0,6	-	-	0,7	-	-	24
Máquinas para fabricar papel y cartón (unidades)	262	230.754	60,5	65	281.599	18,3	8	65.073	0,5	15	200.302	3,0	88	208	477
Repuestos de máquinas o aparatos, para la fabricación de pastas o acabado de papel	-	-	16,8	-	-	19,7	-	-	1,6	-	-	1,9	-	-	19
Máquinas para trabajar el papel y cartón (unidades)	23.099	574	13,3	23.501	650	15,3	1.446	1.166	1,7	625	959	0,6	-57	-18	-64

	CLAVE 380			INDUSTRIAS DE PRODUCTOS METÁLICOS, MAQUINARIA Y EQUIPOS Valor en millones de US$ cif											
							ENERO								
Principales productos	**2001**			**2002**			**2002**			**2003**			**% Var. 2003/2002**		
	Cantidad	Precio (US$)	Valor	Cantidad	Precio (US$)	Valor	Cantidad	Precio (US$)	Valor	Cantidad	Precio (US$)	Valor	Cantidad	Precio	Valor
Partes de máquinas y aparatos para trabajar el papel	-	-	4,4	-	-	5,7	-	-	0,3	-	-	2,1	-	-	630
Impresoras *offset* alimentadas por bobinas	-	-	8,8	-	-	6,4	-	-	-	-	-	3,3	-	-	-
Las demás impresoras *offset* (unidades)	105	109.445	11,5	100	94.131	9,4	6	151.301	0,9	1	7.050	0,0	-83	-95	-99
Impresoras flexográficas (unidades)	42	152.916	6,4	47	48.704	2,3	3	182.354	0,5	3	310.026	0,9	0	70	70
Otras máquinas para imprimir (unidades)	10.613	785	8,3	13.052	719	9,4	141	2.371	0,3	788	1.643	1,3	459	-31	287
Partes de máquinas y aparatos para imprimir	-	-	6,3	-	-	5,3	-	-	0,5	-	-	0,4	-	-	-18
Máquinas de coser industriales (unidades)	2.469	720	1,8	3.090	481	1,5	359	456	0,2	76	717	0,1	-79	57	-67
Las demás máquinas para la industria textil (unidades)	37.581	462	17,4	28.371	529	15,0	664	2.383	1,6	529	4.059	2,1	-20	70	36
Repuestos para máquinas y aparatos para el hilado (extrusión)	-	-	3,7	-	-	3,6	-	-	0,2	-	-	0,3	-	-	64
Tornos para metal (unidades)	452	6.220	2,8	1.643	1.227	2,0	9	40.479	0,4	62	2.369	0,1	589	-94	-60
Prensas en general para la industria metalmecánica (unidades)	1.013	7.045	7,1	1.566	2.027	3,2	57	2.072	0,1	2.025	535	1,1	3.453	-74	817
Trefiladoras y similares (unidades)	30	70.526	2,1	60	34.700	2,1	12	46.161	0,6	9	10.648	0,1	-25	-77	-83
Las demás máquinas para la industria metalmecánica (unidades)	17.182	484	8,3	15.774	737	11,6	634	8.845	5,6	3.306	234	0,8	421	-97	-86
Partes de máquinas y aparatos para trabajar metal	-	-	14,3	-	-	14,1	-	-	1,2	-	-	1,4	-	-	15
Máquinas para trabajar piedra, cerámica, hormigón o vidrio (unidades)	5.510	262	1,4	5.353	336	1,8	330	770	0,3	228	104	0,0	-31	-86	-91
Sierras y similares para la industria del mueble y madera (unidades)	1.923	3.362	6,5	5.253	832	4,4	264	1.224	0,3	636	518	0,3	141	-58	2
Cepilladoras, fresadoras y moldureras para madera	-	-	3,8	-	-	6,8	-	-	1,3	-	-	0,3	-	-	-76
Las demás máquinas para la industria del mueble y la madera (unidades)	8.253	1.704	14,1	17.559	535	9,4	1.828	283	0,5	1.200	420	0,5	-34	48	-3

INDUSTRIAS DE PRODUCTOS METÁLICOS, MAQUINARIA, EQUIPOS
Valor en millones de US$ cif

CLAVE 380

Principales productos	2001			2002			ENERO 2002			ENERO 2003			% Var. 2003/2002		
	Cantidad	Precio (US$)	Valor	Cantidad	Precio (US$)	Valor	Cantidad	Precio (US$)	Valor	Cantidad	Precio (US$)	Valor	Cantidad	Precio	Valor
Herramientas neumáticas de uso manual (unidades)	19.911	155	3,1	37.276	71	2,7	3.349	90	0,3	1.992	117	0,2	-41	31	-22
Taladros de todas clases (unidades)	303.411	25	7,6	428.339	19	8,2	10.398	63	0,7	10.240	34	0,3	-2	-46	-47
Sierras, incluidas las trozadoras (unidades)	132.194	34	4,5	193.507	24	4,7	17.222	19	0,3	22.528	13	0,3	31	-34	-14
Sierras de cadena para maderas con motor no eléctrico (unidades)	22.711	210	4,8	19.945	190	3,8	2.029	178	0,4	1.919	192	0,4	-5	8	2
Partes de herramientas neumáticas o con motor incorporado	-	-	2,0	-	-	3,3	-	-	0,3	-	-	0,3	-	-	3
Las demás herramientas de uso manual (unidades)	377.652	33	12,4	435.703	25	10,7	22.951	37	0,9	17.680	68	1,2	-23	80	39
Calculadoras (miles de unidades)	1.897	3.144	6,0	1.979	2.304	4,6	251	2.036	0,5	260	2.244	0,6	4	10	14
Cajas registradoras (unidades)	4.704	506	2,4	14.536	363	5,3	91	642	0,1	968	397	0,4	964	-38	558
Equipos computacionales con un mínimo de una unidad central (unidades)	73.437	1.239	91,0	82.407	1.098	90,5	4.228	1.149	4,9	4.406	897	4,0	4	-22	-19
Equipos de procesos digitales (unidades)	137.914	629	86,7	95.945	567	54,4	4.854	921	4,5	8.201	448	3,7	69	-51	-18
Los demás equipos para procesamiento de datos (unidades)	233.297	196	45,7	505.774	109	55,0	27.232	157	4,3	69.755	62	4,3	156	-61	1
Unidades de entrada y salida, aunque lleven módulos de memoria en la misma envoltura (unidades)	2.248.218	56	126,6	2.241.983	43	96,9	129.483	53	6,9	177.768	34	6,1	37	-35	-11
Unidades de memoria (unidades)	778.061	85	65,8	1.236.547	59	72,9	81.491	67	5,4	72.640	66	4,8	-11	-2	-13
Máquinas y aparatos de oficina (miles de unidades)	1.363	5.762	7,9	1.049	5.594	5,9	160	1.155	0,2	81	6.026	0,5	-49	422	165
Partes y accesorios de máquina para calcular	-	-	2,8	-	-	3,1	-	-	0,1	-	-	0,2	-	-	29
Partes y accesorios de máquina automática para procesamiento de datos	-	-	118,5	-	-	96,2	-	-	8,6	-	-	9,0	-	-	4
Máquinas para clasificar, cribar, separar o lavar mineral (unidades)	274	145.989	40,0	217	45.520	9,9	14	91.790	1,3	12	19.364	0,2	-14	-79	-82
Máquinas para quebrantar, triturar, moler o pulverizar mineral (unidades)	391	185.496	72,5	244	135.038	32,9	23	338.846	7,8	13	328.587	4,3	-43	-3	-45

	CLAVE 380			INDUSTRIAS DE PRODUCTOS METÁLICOS, MAQUINARIA Y EQUIPOS Valor en millones de US$ cif											
							ENERO								
Principales productos	2001			2002			2002			2003			% Var. 2003/2002		
	Cantidad	Precio (US$)	Valor	Cantidad	Precio (US$)	Valor	Cantidad	Precio (US$)	Valor	Cantidad	Precio (US$)	Valor	Cantidad	Precio	Valor
Hormigoneras y aparatos para amasar cemento (unidades)	1.168	4.065	4,7	4.334	436	1,9	11	12.672	0,1	44	2.958	0,1	300	-77	-7
Repuestos de maquinaria de la minería	-	-	36,7	-	-	29,2	-	-	2,4	-	-	4,3	-	-	76
Partes de máquinas para montar lámparas y trabajar en caliente el vidrio	-	-	3,1	-	-	2,0	-	-	0,2	-	-	0,3	-	-	120
Máquinas y aparatos para trabajar el caucho y el plástico (unidades)	1.315	21.525	28,3	1.360	29.492	40,1	42	185.852	7,8	129	15.274	2,0	207	-92	-75
Partes de máquinas para trabajar el plástico y el caucho	-	-	7,9	-	-	8,9	-	-	0,5	-	-	1,0	-	-	87
Máquinas y aparatos para preparar o elaborar tabaco	-	-	2,3	-	-	0,4	-	-	0,0	-	-	0,1	-	-	305
Máquinas con función propia sin glosa específica (unidades)	28.140	1.928	54,3	53.414	1.602	85,6	5.144	1.966	10,1	11.829	168	2,0	130	-91	-80
Partes de las máquinas con función propia sin glosa específica	-	-	14,1	-	-	12,7	-	-	1,6	-	-	2,2	-	-	35
Cajas de fundición, placas de fondo para moldes; moldes para metal y artículos similares	-	-	14,6	-	-	11,0	-	-	1,3	-	-	0,8	-	-	-35
Rodamientos de bolas (miles de unidades)	12.477	1.445	18,0	12.861	1.440	18,5	896	1.993	1,8	646	3.453	2,2	-28	73	25
Rodamientos de rodillos o de agujas (unidades)	890.561	15	13,5	1.059.923	13	14,1	94.950	16	1,5	152.162	10	1,5	60	-38	-1
Partes de bolas, de rodillos y de agujas	-	-	3,1	-	-	5,6	-	-	0,5	-	-	0,4	-	-	-6
Árboles de transmisión y manivelas (unidades)	405.955	31	12,6	390.063	33	13,0	67.327	18	1,2	25.490	60	1,5	-62	234	26
Cajas de cojinetes (miles de unidades)	2.543	5.856	14,9	2.785	5.132	14,3	247	4.550	1,1	248	7.102	1,8	1	56	57
Engranajes y ruedas de fricción (unidades)	768.902	22	16,9	523.922	27	14,0	36.618	50	1,8	31.552	73	2,3	-14	46	26
Reductores, multiplicadores y variadores de velocidad (unidades)	40.561	299	12,1	39.522	224	8,8	1.522	631	1,0	2.251	639	1,4	48	1	50
Volantes y poleas, incluidos los motones (unidades)	235.598	18	4,3	224.326	19	4,2	29.520	15	0,4	24.460	11	0,3	-17	-28	-40

INDUSTRIAS DE PRODUCTOS METÁLICOS, MAQUINARIA, EQUIPOS
Valor en millones de US$ cif

CLAVE 380

Principales productos	2001			2002			ENERO 2002			ENERO 2003			% Var. 2003/2002		
	Cantidad	Precio (US$)	Valor	Cantidad	Precio (US$)	Valor	Cantidad	Precio (US$)	Valor	Cantidad	Precio (US$)	Valor	Cantidad	Precio	Valor
Embragues y órganos de acoplamiento (unidades)	144.776	31	4,5	86.606	45	3,9	14.546	22	0,3	4.961	82	0,4	-66	275	28
Órganos elementales de transmisión y partes	-	-	4,6	-	-	7,7	-	-	0,7	-	-	0,8	-	-	24
Juntas o empaquetaduras	-	-	11,7	-	-	12,8	-	-	1,0	-	-	1,4	-	-	41
Retenes y demás partes de equipos mecánicos	-	-	14,4	-	-	14,5	-	-	1,4	-	-	1,7	-	-	26
Tractores de ruedas (unidades)	1.080	15.326	16,6	1.378	13.359	18,4	135	15.252	2,1	50	13.016	0,7	-63	-15	-68
Remolques y semirremolques para transportar mercancías (unidades)	1.727	7.138	12,3	1.104	10.788	11,9	117	6.189	0,7	67	11.103	0,7	-43	79	3
Los demás vehículos no automóviles (miles de unidades)	151	33.286	5,0	237	25.864	6,1	24	36.259	0,9	9	20.662	0,2	-63	-43	-79
Partes de remolques y semirremolques	-	-	5,0	-	-	5,3	-	-	0,5	-	-	0,2	-	-	-51
Atracciones de feria; circos ambulantes	-	-	2,6	-	-	1,4	-	-	0,2	-	-	0,4	-	-	95
Hornos eléctricos industriales de inducción y de resistencia (unidades)	911	12.202	11,1	549	18.290	10,0	83	51.350	4,3	20	19.722	0,4	-76	-62	-91
Material eléctrico															
Cocinas (unidades)	110.316	86	9,5	90.639	97	8,8	7.370	78	0,6	8.355	91	0,8	13	16	32
Estufas y aparatos de cocción (unidades)	234.831	39	9,1	199.877	32	6,4	7.623	32	0,2	11.289	20	0,2	48	-37	-7
Partes de cocinas y aparatos de cocción	-	-	1,6	-	-	2,0	-	-	0,4	-	-	0,2	-	-	-43
Ventiladores de uso doméstico (unidades)	334.302	10	3,2	363.693	10	3,6	32.823	12	0,4	24.231	7	0,2	-26	-39	-55
Calentadores de agua, de gas (unidades)	102.315	91	9,3	98.295	76	7,5	15.018	85	1,3	9.614	49	0,5	-36	-42	-63
Lavavajillas domésticos (unidades)	10.171	203	2,1	10.562	195	2,1	400	135	0,1	966	202	0,2	142	49	261
Lavadoras de uso doméstico (unidades)	206.588	149	30,8	195.003	134	26,1	6.566	144	0,9	9.479	130	1,2	44	-10	30
Partes de lavadoras	-	-	2,7	-	-	1,9	-	-	0,2	-	-	0,1	-	-	-44
Máquinas de coser domésticas (unidades)	62.838	76	4,8	73.039	59	4,3	1.446	83	0,1	6.147	47	0,3	325	-43	144

	CLAVE 380			INDUSTRIAS DE PRODUCTOS METÁLICOS, MAQUINARIA Y EQUIPOS Valor en millones de US$ cif											
							ENERO								
Principales productos	2001			2002			2002			2003			% Var. 2003/2002		
	Cantidad	Precio (US$)	Valor	Cantidad	Precio (US$)	Valor	Cantidad	Precio (US$)	Valor	Cantidad	Precio (US$)	Valor	Cantidad	Precio	Valor
Motores monofásicos de corriente alterna (unidades)	348.049	15	5,2	354.651	14	4,9	16.566	19	0,3	31.346	15	0,5	89	-21	50
Motores y generadores de corriente continua (unidades)	105.904	42	4,4	73.310	109	8,0	3.605	163	0,6	5.302	112	0,6	47	-31	1
Motores polifásicos de corriente alterna (unidades)	40.591	534	21,7	38.314	588	22,5	3.223	390	1,3	2.939	429	1,3	-9	10	0
Generadores de corriente alterna (unidades)	7.253	1.105	8,0	10.720	2.116	22,7	92	12.873	1,2	14	194.485	2,7	-85	1411	130
Grupos electrógenos y convertidores rotativos eléctricos (unidades)	5.240	4.454	23,3	5.372	4.279	23,0	451	2.724	1,2	537	4.593	2,5	19	69	101
Partes de motor y generador eléctricos y grupos electrógenos	-	-	7,0	-	-	8,8	-	-	0,4	-	-	0,9	-	-	134
Balastos para lámparas o tubos de descarga (miles de unidades)	1.668	2.504	4,2	2.473	2.001	4,9	129	1.946	0,3	219	1.626	0,4	69	-16	41
Transformadores eléctricos (unidades)	560.250	37	20,6	650.243	51	33,4	135.631	29	3,9	94.995	43	4,1	-30	50	5
Convertidores eléctricos estáticos (unidades)	1.086.095	24	26,1	1.144.674	27	30,9	103.182	28	2,9	59.397	62	3,7	-42	120	27
Bobinas de reactancia (miles de unidades)	1.087	2.181	2,4	1.111	2.062	2,3	56	7.139	0,4	52	3.174	0,2	-6	-56	-58
Partes de transformadores eléctricos	-	-	3,9	-	-	3,7	-	-	0,8	-	-	0,6	-	-	-26
Electroimanes e imanes	-	-	3,6	-	-	3,2	-	-	0,2	-	-	0,2	-	-	30
Pilas y baterías de pilas, eléctricas (miles de unidades)	134.440	130	17,5	133.664	118	15,8	7.745	171	1,3	13.844	151	2,1	79	-11	58
Acumuladores eléctricos (unidades)	1.780.169	15	26,3	2.100.363	11	22,7	146.335	14	2,1	166.252	16	2,6	14	8	23
Aspiradoras de polvo (unidades)	240.556	35	8,4	316.700	28	8,8	19.843	30	0,6	88.981	10	0,9	348	-67	49
Trituradoras y mezcladoras de alimentos, uso doméstico (unidades)	703.181	11	7,8	685.139	11	7,7	44.918	9	0,4	57.807	10	0,6	29	8	39
Máquinas de afeitar eléctricas (unidades)	151.181	15	2,2	162.703	12	2,0	2.743	7	0,0	8.714	18	0,2	218	158	720
Máquinas de cortar el pelo y depilar, eléctricas (miles de unidades)	206	10.956	2,3	262	10.331	2,7	24	5.728	0,1	10	10.611	0,1	-57	85	-21
Los demás aparatos electromecánicos, de uso doméstico (miles de unidades)	293	8.066	2,4	359	7.217	2,6	35	8.009	0,3	28	9.869	0,3	-21	23	-3

INDUSTRIAS DE PRODUCTOS METÁLICOS, MAQUINARIA, EQUIPOS
Valor en millones de US$ cif

CLAVE 380

Principales productos	2001			2002			ENERO 2002			ENERO 2003			% Var. 2003/2002		
	Cantidad	Precio (US$)	Valor	Cantidad	Precio (US$)	Valor	Cantidad	Precio (US$)	Valor	Cantidad	Precio (US$)	Valor	Cantidad	Precio	Valor
Bujías de encendido (miles de unidades)	5.633	873	4,9	6.963	837	5,8	942	798	0,8	667	786	0,5	-29	-2	-30
Aparatos y dispositivos eléctricos de encendido (miles de unidades)	714	10.010	7,1	755	9.802	7,4	53	10.256	0,5	162	3.515	0,6	206	-66	5
Partes de aparatos y dispositivos eléctricos de encendido	-	-	3,2	-	-	3,8	-	-	0,3	-	-	0,3	-	-	2
Aparatos de señalización visual, acústica, limpiaparabrisas (miles de unidades)	2.392	4.188	10,0	2.254	4.067	9,2	128	6.095	0,8	239	4.050	1,0	86	-34	24
Aparatos de alumbrado con fuente de energía propia (miles de unidades)	2.671	1.004	2,7	2.304	1.046	2,4	133	1.588	0,2	226	1.553	0,4	70	-2	66
Lámparas y demás aparatos eléctricos de alumbrado, para colgar, fijar al techo o pared	-	-	15,1	-	-	16,8	-	-	1,0	-	-	2,1	-	-	106
Soldadoras al arco y de plasma (unidades)	32.766	180	5,9	37.144	159	5,9	8.792	118	1,0	2.881	103	0,3	-67	-13	-71
Las demás soldadoras (unidades)	458.957	12	5,5	259.217	10	2,6	38.534	7	0,3	40.270	10	0,4	5	42	48
Partes de máquinas y aparatos eléctricos para soldar	-	-	2,5	-	-	2,1	-	-	0,2	-	-	0,2	-	-	13
Calentadores eléctricos de agua (miles de unidades)	804	8.353	6,7	1.012	6.265	6,3	57	5.175	0,3	62	8.063	0,5	8	56	68
Aparatos eléctricos de calefacción de espacio o suelo (unidades)	252.156	18	4,4	313.422	17	5,3	5.320	36	0,2	465	49	0,0	-91	37	-88
Secadores de cabello (miles de unidades)	410	6.316	2,6	368	6.407	2,4	19	5.881	0,1	40	7.070	0,3	108	20	150
Planchas eléctricas (miles de unidades)	619	8.059	5,0	680	6.599	4,5	36	7.056	0,3	54	6.167	0,3	50	-13	31
Hornos de microonda (unidades)	210.831	59	12,5	259.071	47	12,1	10.427	55	0,6	14.680	46	0,7	41	-18	16
Los demás aparatos electrotérmicos (unidades)	1.095.614	11	12,5	1.050.213	12	12,6	17.965	20	0,4	93.771	15	1,4	422	-27	280
Teléfonos de usuario; videófonos (unidades)	1.102.803	20	21,5	1.218.203	19	22,6	149.158	20	3,0	135.003	15	2,0	-9	-26	-33
Centrales de conmutación automática (unidades)	5.890	1.658	9,8	9.853	1.079	10,6	164	2.977	0,5	405	1.244	0,5	147	-58	3
Los demás aparatos de conmutación para telefonía (unidades)	7.049	749	5,3	3.850	1.067	4,1	69	14.328	1,0	7	695	0,0	-90	-95	-100

	CLAVE 380			INDUSTRIAS DE PRODUCTOS METÁLICOS, MAQUINARIA Y EQUIPOS Valor en millones de US$ cif											
							ENERO								
Principales productos	2001			2002			2002			2003			% Var. 2003/2002		
	Cantidad	Precio (US$)	Valor	Cantidad	Precio (US$)	Valor	Cantidad	Precio (US$)	Valor	Cantidad	Precio (US$)	Valor	Cantidad	Precio	Valor
Aparatos de telecomunicación por corriente portadora o digital (unidades)	214.397	308	66,1	358.565	171	61,4	18.008	253	4,6	39.296	144	5,6	118	-43	24
Los demás equipos de telecomunicación (unidades)	64.310	250	16,1	85.298	163	13,9	5.766	185	1,1	6.763	157	1,1	17	-15	0
Partes de aparatos eléctricos para telefonía y telegrafía	-	-	84,0	-	-	37,0	-	-	3,3	-	-	3,3	-	-	0
Micrófonos y altavoces (miles de unidades)	1.051	10.960	11,5	1.307	8.045	10,5	85	9.370	0,8	91	7.096	0,6	8	-24	-18
Auriculares (miles de unidades)	3.067	1.174	3,6	2.368	1.159	2,7	143	1.334	0,2	99	1.313	0,1	-30	-2	-31
Amplificadores de audiofrecuencia o sonido (unidades)	47.122	71	3,3	138.567	37	5,1	7.036	64	0,5	27.650	15	0,4	293	-77	-11
Reproductores de sonido (unidades)	155.927	59	9,1	211.047	47	9,9	7.758	57	0,4	10.139	47	0,5	31	-17	8
Magnetófonos y demás aparatos de grabación de sonido (unidades)	54.899	40	2,2	39.716	46	1,8	3.041	47	0,1	2.307	35	0,1	-24	-25	-43
Aparatos de grabación y reproducción de imagen y sonido (unidades)	249.930	89	22,2	364.381	78	28,3	13.330	97	1,3	31.326	66	2,1	135	-32	61
Software (disquetes grabados) y similares, de lectura por rayo láser (miles de unidades)	3.511	9.002	31,6	3.131	8.726	27,3	427	5.683	2,4	496	6.281	3,1	16	11	28
Discos compactos grabados (miles de unidades)	2.733	1.417	3,9	3.556	931	3,3	93	1.238	0,1	145	1.333	0,2	56	8	68
Los demás *software* (disquetes grabados) y similares (unidades)	110.059	78	8,5	52.122	84	4,4	3.567	128	0,5	4.567	21	0,1	28	-84	-79
Emisores (Equipos de radiodifusión y TV) (unidades)	28.941	94	2,7	30.429	129	3,9	474	1.444	0,7	1.144	619	0,7	141	-57	3
Aparatos emisores con aparato receptor incorporado (unidades)	2.345.994	127	298,5	2.425.802	132	319,7	255.621	128	32,8	147.578	154	22,7	-42	20	-31
Cámaras de TV (unidades)	35.528	109	3,9	60.357	75	4,5	7.602	58	0,4	2.066	116	0,2	-73	100	-46
Videocámaras (unidades)	54.084	292	15,8	98.618	150	14,8	2.298	219	0,5	14.496	101	1,5	531	-54	191
Aparatos de radar, radionavegación o radiotelecomando (unidades)	288.338	25	7,3	336.492	14	4,5	35.533	8	0,3	56.369	9	0,5	59	6	69
Radiorreceptores, que pueden funcionar sin fuente de energía exterior (miles de unidades)	1.471	5.701	8,4	1.798	5.081	9,1	143	2.518	0,4	66	9.040	0,6	-54	259	64

INDUSTRIAS DE PRODUCTOS METÁLICOS, MAQUINARIA, EQUIPOS
Valor en millones de US$ cif

CLAVE 380

Principales productos	2001			2002			ENERO 2002			ENERO 2003			% Var. 2003/2002		
	Cantidad	Precio (US$)	Valor	Cantidad	Precio (US$)	Valor	Cantidad	Precio (US$)	Valor	Cantidad	Precio (US$)	Valor	Cantidad	Precio	Valor
Radiorreceptores, que sólo funcionan con fuente de energía exterior (unidades)	201.547	46	9,2	201.770	49	9,8	19.037	53	1,0	26.922	61	1,6	41	15	62
Los demás radiorreceptores combinados con grabador o reproductor de sonido (unidades)	656.954	72	47,5	704.968	58	41,2	37.574	55	2,1	45.522	72	3,3	21	32	60
Los demás radiorreceptores (unidades)	164.320	39	6,3	168.407	17	2,9	2.426	59	0,1	14.611	14	0,2	502	-76	45
Televisores en color (unidades)	518.982	151	78,5	649.463	137	88,9	18.138	137	2,5	31.049	139	4,3	71	2	75
Videoproyectores (unidades)	4.124	1.949	8,0	10.007	778	7,8	342	1.118	0,4	531	1.107	0,6	55	-1	54
Antenas y reflectores	-	-	11,4	-	-	11,3	-	-	2,0	-	-	0,9	-	-	-56
Partes de emisores, receptores de radiotelefonía; TV	-	-	67,9	-	-	27,6	-	-	2,6	-	-	3,5	-	-	34
Aparatos eléctricos de señalización acústica o visual (miles de unidades)	8.205	1.324	10,9	3.994	2.981	11,9	76	21.477	1,6	67	18.819	1,3	-11	-12	-22
Partes de aparatos eléctricos de señalización acústica o visual	-	-	7,3	-	-	5,2	-	-	0,5	-	-	0,6	-	-	27
Condensadores eléctricos	-	-	2,8	-	-	2,6	-	-	0,2	-	-	0,2	-	-	0
Resistencias eléctricas	-	-	1,8	-	-	1,7	-	-	0,1	-	-	0,1	-	-	42
Circuitos impresos	-	-	1,8	-	-	1,3	-	-	0,2	-	-	0,1	-	-	-15
Interruptores, para una tensión superior a 1.000 voltios	-	-	11,3	-	-	17,5	-	-	0,6	-	-	0,9	-	-	67
Aparatos de empalme y conexión	-	-	18,6	-	-	19,9	-	-	1,5	-	-	2,2	-	-	42
Interruptores, para una tensión inferior o igual a 1.000 voltios	-	-	23,5	-	-	23,9	-	-	2,0	-	-	2,8	-	-	36
Tableros eléctricos de mando, para tensión inferior o igual a 1.000 voltios	-	-	16,3	-	-	16,8	-	-	2,5	-	-	3,6	-	-	47
Tableros eléctricos de mando, para tensión superior a 1.000 voltios	-	-	21,8	-	-	25,2	-	-	3,6	-	-	0,9	-	-	-76
Los demás aparatos para corte, seccionamiento o protección de circuitos eléctricos	-	-	26,1	-	-	28,6	-	-	2,5	-	-	3,6	-	-	43
Partes de aparatos para corte; empalme; tableros de mando	-	-	14,4	-	-	15,1	-	-	1,1	-	-	1,5	-	-	38

	CLAVE 380			INDUSTRIAS DE PRODUCTOS METÁLICOS, MAQUINARIA Y EQUIPOS Valor en millones de US$ cif											
							ENERO								
Principales productos	2001			2002			2002			2003			% Var. 2003/2002		
	Cantidad	Precio (US$)	Valor	Cantidad	Precio (US$)	Valor	Cantidad	Precio (US$)	Valor	Cantidad	Precio (US$)	Valor	Cantidad	Precio	Valor
Lámparas y tubos eléctricos de incandescencia o de descarga (miles de unidades)	41.572	536	22,3	49.408	472	23,3	5.133	359	1,8	6.819	410	2,8	33	14	52
Diodos, transistores y dispositivos semiconductores (miles de unidades)	8.550	492	4,2	3.314	1.553	5,1	406	1.224	0,5	725	380	0,3	79	-69	-45
Circuitos integrados (unidades)	5.348.841	12	66,6	2.831.911	19	52,7	180.792	27	4,9	130.454	22	2,9	-28	-19	-42
Microestructuras electrónicas (m²)	2.213	6.498	14,4	604	23.549	14,2	47	21.651	1,0	14	74.333	1,1	-69	243	5
Las demás máquinas y aparatos eléctricos con función propia (unidades)	619.008	54	33,6	1.450.202	12	17,0	44.041	26	1,2	37.106	29	1,1	-16	12	-6
Alambre para bobinar y juegos de cable para bujías de encendido (tn)	560	5.550	3,1	566	5.928	3,4	70	4.477	0,3	33	11.464	0,4	-53	156	20
Cable y demás conductores eléctricos, coaxiales (tn)	3.333	5.456	18,2	2.197	5.237	11,5	240	5.225	1,3	263	5.314	1,4	10	2	12
Conductores eléctricos para tensión inferior o igual a 80 voltios (tn)	3.143	3.986	12,5	1.473	4.592	6,8	142	4.035	0,6	311	2.823	0,9	120	-30	54
Conductores eléctricos para tensión superior a 80 voltios pero inferior o igual a 1.000 voltios (tn)	4.422	3.648	16,1	4.611	3.551	16,4	501	2.941	1,5	304	3.595	1,1	-39	22	-26
Conductores eléctricos para tensión superior a 1.000 voltios (tn)	1.619	3.179	5,1	2.205	3.463	7,6	87	3.492	0,3	509	2.887	1,5	483	-17	382
Cable de fibra óptica (kgn)	1.013.592	17	17,4	563.811	11	6,3	59.184	17	1,0	29.645	10	0,3	-50	-41	-70
Electrodos y escobillas de carbón para uso eléctrico	-	-	6,2	-	-	5,1	-	-	0,5	-	-	0,7	-	-	51
Aparatos de rayos X para uso médico (unidades)	609	25.317	15,4	634	18.144	11,5	46	15.941	0,7	39	12.801	0,5	-16	-20	-32
Los demás equipos de rayos (unidades)	3.129	1.402	4,4	2.873	1.867	5,4	29	7.751	0,2	24	7.326	0,2	-17	-5	-22
Partes de aparatos de rayos	-	-	3,2	-	-	3,5	-	-	0,2	-	-	0,3	-	-	47
Guirnaldas eléctricas	-	-	2,2	-	-	2,1	-	-	-	-	-	-	-	-	-
Anuncios y letreros luminosos	-	-	2,8	-	-	3,8	-	-	0,3	-	-	0,2	-	-	-27
Partes de aparatos de alumbrado	-	-	3,4	-	-	3,2	-	-	0,2	-	-	0,3	-	-	20
Partes y piezas para terminal automotriz (tn)	4.031	7.150	28,8	6.000	5.494	33,0	509	4.916	2,5	240	7.181	1,7	-53	46	-31

INDUSTRIAS DE PRODUCTOS METÁLICOS, MAQUINARIA, EQUIPOS
Valor en millones de US$ cif

CLAVE 380

Principales productos	2001			2002			ENERO 2002			ENERO 2003			% Var. 2003/2002		
	Cantidad	Precio (US$)	Valor	Cantidad	Precio (US$)	Valor	Cantidad	Precio (US$)	Valor	Cantidad	Precio (US$)	Valor	Cantidad	Precio	Valor
Motores fuera de borda encendido por chispa (unidades)	2.147	1.535	3,3	1.601	1.184	1,9	141	1.394	0,2	145	2.003	0,3	3	44	48
Motores diésel para buques (unidades)	231	23.451	5,4	198	26.547	5,3	12	38.787	0,5	28	34.682	1,0	133	-11	109
Motores diésel para vehículos terrestres (unidades)	3.770	5.309	20,0	14.382	2.194	31,6	346	5.849	2,0	582	2.541	1,5	68	-57	-27
Otros motores (unidades)	18.529	505	9,4	24.271	683	16,6	2.311	735	1,7	1.685	683	1,2	-27	-7	-32
Repuestos para motores de émbolo (pistón) de encendido por chispa	-	-	12,8	-	-	13,4	-	-	1,2	-	-	1,4	-	-	19
Material de transporte															
Turborreactores, turbopropulsores de gas y sus partes	-	-	2,3	-	-	0,0	-	-	0,0	-	-	0,0	-	-	953
Locomotoras (unidades)	21	286.534	6,0	8	2.564.452	20,5	-	-	-	9	229.217	2,1	-	-	-
Automotores para vía férrea y tranvías (unidades)	3	2.092.588	6,3	9	6.627.884	59,7	-	-	-	1	9.920.606	9,9	-	-	-
Partes de vehículo para vía férrea o similares	-	-	6,5	-	-	4,8	-	-	0,3	-	-	0,5	-	-	58
Contenedores (unidades)	4.060	1.136	4,6	9.373	534	5,0	235	1.573	0,4	86	2.274	0,2	-63	45	-47
Tractocamiones (unidades)	615	60.378	37,1	760	58.346	44,3	64	62.307	4,0	101	59.338	6,0	58	-5	50
Minibuses (unidades)	1.842	9.306	17,1	1.584	8.954	14,2	266	7.840	2,1	336	9.688	3,3	26	24	56
Buses (unidades)	1.344	57.532	77,3	1.669	53.864	89,9	270	62.293	16,8	264	61.691	16,3	-2	-1	-3
Vehículos con doble tracción (unidades)	2.277	10.172	23,2	1.925	8.455	16,3	70	12.821	0,9	390	6.238	2,4	457	-51	171
Automóviles (unidades)	65.426	7.930	518,8	68.020	7.737	526,3	4.919	8.204	40,4	8.163	7.678	62,7	66	-6	55
Furgones (unidades)	8.448	6.710	56,7	7.171	6.609	47,4	641	6.523	4,2	624	6.746	4,2	-3	3	1
Camionetas (unidades)	25.209	7.446	187,7	27.038	7.286	197,0	2.066	6.619	13,7	2.365	8.126	19,2	14	23	41
Camiones (unidades)	176	31.448	5,5	65	44.100	2,9	2	58.423	0,1	3	21.987	0,1	50	-62	-44
Volquetes automotores, para ser utilizarlos fuera de carretera (unidades)	86	445.331	38,3	73	572.029	41,8	1	1.560.543	1,6	22	160.535	3,5	2.100	-90	126
Vehículos para transportar mercancías fuera de carretera (unidades)	37	1.356.964	50,2	32	1.362.198	43,6	-	-	-	-	-	-	-	-	-

	CLAVE 380			INDUSTRIAS DE PRODUCTOS METÁLICOS, MAQUINARIA Y EQUIPOS Valor en millones de US$ cif											
							ENERO								
Principales productos	2001			2002			2002			2003			% Var. 2003/2002		
	Cantidad	Precio (US$)	Valor	Cantidad	Precio (US$)	Valor	Cantidad	Precio (US$)	Valor	Cantidad	Precio (US$)	Valor	Cantidad	Precio	Valor
Chasis con cabina (unidades)	4.412	20.719	91,4	4.803	19.716	94,7	357	18.843	6,7	410	16.953	7,0	15	-10	3
Vehículos automóviles para usos especiales (unidades)	434	72.256	31,4	187	102.782	19,2	16	174.760	2,8	41	112.941	4,6	156	-35	66
Chasis de vehículo automóvil, equipados con motor (unidades)	370	19.257	7,1	357	19.352	6,9	37	16.022	0,6	19	19.994	0,4	-49	25	-36
Carrocerías de vehículo automóvil, incluidas las cabinas (unidades)	2.052	1.167	2,4	2.561	623	1,6	56	2.407	0,1	21	2.903	0,1	-63	21	-55
Parachoques y sus partes (tn)	1.804	2.723	4,9	575	8.715	5,0	44	9.866	0,4	59	9.131	0,5	35	-7	25
Partes y accesorios de carrocería	-	-	23,3	-	-	20,7	-	-	1,9	-	-	2,0	-	-	1
Frenos y servofrenos, y sus partes	-	-	16,1	-	-	16,9	-	-	1,6	-	-	1,7	-	-	8
Cajas de cambio	-	-	2,1	-	-	1,6	-	-	0,2	-	-	0,2	-	-	3
Ruedas, sus partes y accesorios	-	-	6,9	-	-	7,6	-	-	0,7	-	-	0,7	-	-	2
Amortiguadores de suspensión	-	-	7,8	-	-	6,9	-	-	0,7	-	-	0,7	-	-	9
Radiadores	-	-	3,0	-	-	3,5	-	-	0,4	-	-	0,4	-	-	-8
Embragues y sus partes	-	-	10,2	-	-	9,6	-	-	1,0	-	-	0,9	-	-	-2
Las demás partes y accesorios de vehículo automóvil	-	-	71,8	-	-	63,7	-	-	6,8	-	-	7,6	-	-	11
Motocicletas (unidades)	3.420	1.774	6,1	5.802	1.055	6,1	375	1.968	0,7	326	2.697	0,9	-13	37	19
Bicicletas (unidades)	354.602	27	9,6	431.214	26	11,1	2.444	46	0,1	9.484	43	0,4	288	-6	264
Partes y accesorios de bicicleta, excepto asientos	-	-	14,4	-	-	11,2	-	-	0,6	-	-	0,6	-	-	11
Coches y sillas para transporte de niños	-	-	4,7	-	-	4,9	-	-	0,5	-	-	0,5	-	-	1
Helicópteros (unidades)	9	335.635	3,0	26	608.413	15,8	-	-	-	-	-	-	-	-	-
Aviones (unidades)	25	208.412	5,2	16	1.163.914	18,6	1	120.414	0,1	1	47.401	0,0	0	-61	-61
Partes de avión o helicóptero	-	-	4,2	-	-	4,2	-	-	0,3	-	-	0,3	-	-	9
Barcos mercantes, de tonelaje bruto superior a 3.500 toneladas y/o superior o igual a 120 mt de eslora (unidades)	4	7.659.199	30,6	-	-	-	-	-	-	-	-	-	-	-	-
Embarcaciones de vela y/o motor, excepto motor fuera de borda (unidades)	251	12.485	3,1	344	10.425	3,6	61	9.845	0,6	31	22.589	0,7	-49	129	17

INDUSTRIAS DE PRODUCTOS METÁLICOS, MAQUINARIA, EQUIPOS
Valor en millones de US$ cif

CLAVE 380

Principales productos	2001			2002			ENERO 2002			ENERO 2003			% Var. 2003/2002		
	Cantidad	Precio (US$)	Valor	Cantidad	Precio (US$)	Valor	Cantidad	Precio (US$)	Valor	Cantidad	Precio (US$)	Valor	Cantidad	Precio	Valor
Las demás embarcaciones de recreo (unidades)	7.474	199	1,5	17.313	87	1,5	151	896	0,1	138	1.622	0,2	-9	81	65
Intrumentos médicos															
Algodón hidrófilo, gasa y vendas (tn)	1.171	7.882	9,2	1.074	8.257	8,9	125	7.444	0,9	58	9.756	0,6	-53	31	-39
Auxiliares quirúrgicos y productos dentales (kgn)	710.405	12	8,6	720.880	12	8,5	28.244	17	0,5	58.251	15	0,9	106	-13	78
Catalizadores de platino en forma de tela (kgn)	164	23.749	3,9	270	22.505	6,1	-	-	-	84	23.787	2,0	-	-	-
Lentes de contacto	-	-	2,3	-	-	2,5	-	-	0,3	-	-	0,3	-	-	-14
Lentes de vidrio para gafas	-	-	3,6	-	-	3,4	-	-	0,3	-	-	0,4	-	-	31
Lentes de otras materias para gafas	-	-	2,7	-	-	2,7	-	-	0,2	-	-	0,2	-	-	-12
Monturas de gafas o de artículos similares	-	-	4,2	-	-	4,2	-	-	0,3	-	-	0,5	-	-	107
Gafas (anteojos) de sol (miles de unidades)	6.075	1.029	6,3	5.937	936	5,6	125	938	0,1	391	1.183	0,5	213	26	294
Gafas protectoras para el trabajo (miles de unidades)	1.462	1.408	2,1	1.684	1.274	2,1	155	1.044	0,2	213	997	0,2	37	-4	31
Cámaras fotográficas para película inferior o igual a 35 mm (unidades)	136.548	24	3,3	138.715	22	3,1	9.369	14	0,1	10.016	22	0,2	7	58	69
Cámaras fotográficas para película de 35 mm (unidades)	168.999	18	3,0	217.835	11	2,4	11.796	15	0,2	10.486	15	0,2	-11	4	-8
Los demás aparatos fotográficos (unidades)	35.702	130	4,6	151.510	41	6,2	2.063	148	0,3	17.984	20	0,4	772	-87	17
Fotocopiadoras (unidades)	12.711	788	10,0	13.956	697	9,7	633	699	0,4	1.123	678	0,8	77	-3	72
Partes para fotocopiadoras	-	-	9,3	-	-	7,5	-	-	0,4	-	-	0,8	-	-	91
Equipos fotográficos automáticos para revelado	-	-	1,7	-	-	2,3	-	-	0,3	-	-	0,3	-	-	-12
Microscopios ópticos (unidades)	8.518	160	1,4	8.265	163	1,3	692	258	0,2	403	46	0,0	-42	-82	-90
Instrumentos y aparatos de navegación (unidades)	56.171	32	1,8	64.522	25	1,6	1.814	65	0,1	10.177	23	0,2	461	-64	99
Instrumentos y aparatos de geodesia, topografía y meteorología y similares (unidades)	58.746	90	5,3	74.134	70	5,2	2.558	98	0,3	3.670	107	0,4	43	9	56

	CLAVE 380			INDUSTRIAS DE PRODUCTOS METÁLICOS, MAQUINARIA, EQUIPOS Valor en millones de US$ cif											
							ENERO								
Principales productos	2001			2002			2002			2003			% Var. 2003/2002		
	Cantidad	Precio (US$)	Valor	Cantidad	Precio (US$)	Valor	Cantidad	Precio (US$)	Valor	Cantidad	Precio (US$)	Valor	Cantidad	Precio	Valor
Instrumentos de dibujo y medida (miles de unidades)	5.340	581	3,1	7.405	728	5,4	1.616	390	0,6	887	390	0,3	-45	0	-45
Aparatos médicos de electrodiagnóstico (unidades)	1.463.685	15	22,5	1.398.422	12	17,4	53.389	28	1,5	8.274	283	2,3	-85	908	56
Jeringas, incluso con agujas (miles de unidades)	63.236	93	5,9	92.297	45	4,2	5.187	45	0,2	5.675	54	0,3	9	20	32
Agujas de sutura	-	-	2,2	-	-	2,7	-	-	0,2	-	-	0,1	-	-	-34
Aparatos de medicina (sondas; catéteres; bolsa recolectores de sangre) (miles de unidades)	21.982	741	16,3	67.022	253	17,0	1.359	1.164	1,6	3.061	652	2,0	125	-44	26
Instrumentos y aparatos de odontología (miles de unidades)	8.061	626	5,0	3.384	1.405	4,8	1.065	401	0,4	123	3.201	0,4	-88	698	-8
Instrumentos y aparatos de oftalmología	-	-	4,3	-	-	4,9	-	-	0,2	-	-	0,2	-	-	-20
Aparatos ozonoterapia y aparatos de terapia respiratoria (miles de unidades)	969	5.431	5,3	-	-	-	-	-	-	-	-	-	-	-	-
Aparatos de ortopedia, prótesis y similares	-	-	10,8	-	-	12,6	-	-	1,0	-	-	1,4	-	-	45
Audífonos (unidades)	18.567	103	1,9	38.202	46	1,7	937	150	0,1	2.514	38	0,1	168	-75	-33
Estimuladores cardíacos (unidades)	3.043	762	2,3	5.070	487	2,5	1.133	184	0,2	459	451	0,2	-59	145	-1
Los demás instrumento y aparatos de medicina (miles de unidades)	19.133	1.189	22,8	5.004	3.800	19,0	919	2.201	2,0	330	5.227	1,7	-64	137	-15
Aparatos y modelos para demostraciones	-	-	3,4	-	-	2,0	-	-	0,1	-	-	0,1	-	-	85
Apartos para ensayos de propiedades mecánicas de materiales (unidades)	9.278	269	2,5	13.642	149	2,0	185	400	0,1	2.367	71	0,2	1.179	-82	126
Termómetros (miles de unidades)	3.057	1.060	3,2	2.067	1.339	2,8	291	699	0,2	114	1.414	0,2	-61	102	-21
Equipos para la medida o control del caudal o nivel de líquido (unidades)	156.534	52	8,1	148.876	60	9,0	7.069	102	0,7	8.000	215	1,7	13	110	138
Equipos para la medida o control de presión (miles de unidades)	347	23.993	8,3	474	11.140	5,3	52	7.651	0,4	47	9.753	0,5	-8	27	17
Los demás instrumentos y aparatos de medida (miles de unidades)	104	17.948	1,9	169	10.853	1,8	31	7.123	0,2	22	5.850	0,1	-29	-18	-41

INDUSTRIAS DE PRODUCTOS METÁLICOS, MAQUINARIA, EQUIPOS
Valor en millones de US$ cif

CLAVE 380

Principales productos	2001			2002			ENERO 2002			ENERO 2003			% Var. 2003/2002		
	Cantidad	Precio (US$)	Valor	Cantidad	Precio (US$)	Valor	Cantidad	Precio (US$)	Valor	Cantidad	Precio (US$)	Valor	Cantidad	Precio	Valor
Analizadores de gas o humo (unidades)	12.936	251	3,2	12.733	286	3,6	1.279	267	0,3	1.528	184	0,3	19	-31	-18
Espectrómetros y similares (unidades)	412	6.928	2,9	336	6.595	2,2	13	5.628	0,1	167	556	0,1	1.185	-90	27
Los demás aparatos que usen radiaciones ópticas (unidades)	12.963	342	4,4	7.587	553	4,2	1.516	319	0,5	222	1.322	0,3	-85	315	-39
Los demás instrumentos y aparatos para análisis físico o químico (unidades)	37.867	319	12,1	77.196	155	12,0	7.078	200	1,4	2.357	340	0,8	-67	70	-43
Micrótomos; partes y accesorios	-	-	6,4	-	-	6,1	-	-	0,4	-	-	0,5	-	-	13
Contadores de gas (unidades)	51.772	50	2,6	55.686	38	2,1	5.153	57	0,3	2.131	29	0,1	-59	-48	-79
Contadores de electricidad monofásicos (miles de unidades)	154	14.649	2,3	214	13.751	2,9	6	9.885	0,1	18	9.602	0,2	178	-3	170
Contadores de electricidad polifásicos (unidades)	13.856	156	2,2	22.734	88	2,0	1.019	220	0,2	635	176	0,1	-38	-20	-50
Contarrevoluciones, velocímetros y tacómetros (unidades)	68.233	27	1,8	70.956	22	1,6	5.411	22	0,1	3.885	37	0,1	-28	66	19
Instrumentos para la medida de tensión, intensidad, resistencia (unidades)	571.136	14	8,1	662.479	10	6,9	45.617	11	0,5	64.631	5	0,3	42	-54	-35
Instrumentos y aparatos, especialmente concebidos para técnicas de telecomunicación (unidades)	1.448	2.833	4,1	2.797	1.132	3,2	85	2.262	0,2	47	3.640	0,2	-45	61	-11
Termostatos (miles de unidades)	830	4.123	3,4	723	4.338	3,1	54	4.803	0,3	75	3.512	0,3	38	-27	1
Los demás instrumentos para regulación o control automáticos (unidades)	406.270	36	14,8	261.525	52	13,5	19.971	44	0,9	13.507	83	1,1	-32	87	27
Los demás instrumentos, aparatos y máquinas de medida o control (unidades)	187.183	53	9,9	213.161	47	10,0	21.165	45	1,0	9.551	69	0,7	-55	51	-32
Partes y accesorios de instrumentos para medida o control	-	-	2,9	-	-	3,8	-	-	0,4	-	-	0,3	-	-	-8
Relojes de pulsera con indicador mecánico, eléctricos (miles de unidades)	1.780	4.936	8,8	1.921	4.340	8,3	86	4.510	0,4	99	3.018	0,3	15	-33	-23
Los demás relojes de pulsera (miles de unidades)	1.958	3.252	6,4	2.974	2.000	5,9	196	1.463	0,3	163	1.463	0,2	-17	0	-17

	CLAVE 380			INDUSTRIAS DE PRODUCTOS METÁLICOS, MAQUINARIA, EQUIPOS Valor en millones de US$ cif											
							ENERO								
Principales productos	**2001**			**2002**			**2002**			**2003**			**% Var. 2003/2002**		
	Cantidad	Precio (US$)	Valor	Cantidad	Precio (US$)	Valor	Cantidad	Precio (US$)	Valor	Cantidad	Precio (US$)	Valor	Cantidad	Precio	Valor
Relojes despertadores (miles de unidades)	1.729	795	1,4	1.545	587	0,9	109	633	0,1	187	493	0,1	71	-22	33
Interruptores horarios (miles de unidades)	542	7.362	4,0	604	5.222	3,2	35	14.531	0,5	41	4.483	0,2	19	-69	-63
Mobiliario médico quirúrgico	-	-	2,6	-	-	2,0	-	-	0,1	-	-	0,2	-	-	154
RESTANTES			189,3			321,9			53,4			21,1			
TOTAL AGREGACIÓN MAYOR			6.571,6			6.435,5			579,4			581,2			

OTRAS INDUSTRIAS MANUFACTURERAS
Valor en millones de US$ cif

CLAVE 390

Principales productos	2001			2002			ENERO 2002			ENERO 2003			% Var. 2003/2002		
	Cantidad	Precio (US$)	Valor	Cantidad	Precio (US$)	Valor	Cantidad	Precio (US$)	Valor	Cantidad	Precio (US$)	Valor	Cantidad	Precio	Valor
Artículos de joyería (unidades)	63.392	37	2,4	55.293	44	2,4	290	327	0,1	188	244	0,0	-35	-26	-52
Instrumentos musicales (miles de unidades)	1.383	4.742	6,6	883	8.627	7,6	175	2.333	0,4	75	3.381	0,3	-57	45	-37
Juegos activados con monedas o fichas, excepto *bowlings*	-	-	2,7	-	-	3,6	-	-	0,1	-	-	0,3	-	-	396
Los demás juegos de sociedad (miles de unidades)	2.760	1.457	4,0	2.916	1.085	3,2	71	836	0,1	125	7.096	0,9	76	749	1.395
Esquíes para nieve o acuáticos (miles de unidades)	331	5.955	2,0	274	7.465	2,0	15	7.804	0,1	4	12.725	0,0	-74	63	-58
Balones y pelotas inflables (miles de unidades)	2.773	1.325	3,7	2.968	1.273	3,8	132	1.705	0,2	168	1.760	0,3	27	3	31
Artículos y material para cultura física, gimnasia o atletismo	-	-	7,1	-	-	8,8	-	-	0,6	-	-	0,6	-	-	2
Los demás artículos y material para deportes (miles de unidades	8.467	1.568	13,3	8.274	1.622	13,4	197	2.291	0,5	489	1.360	0,7	148	-41	47
Quitasoles, sombrillas y paraguas (miles de unidades)	2.477	1.153	2,9	2.854	1.079	3,1	171	1.575	0,3	222	1.271	0,3	30	-19	5
Flores, follajes y frutos artificiales (tn)	442	6.264	2,8	591	4.749	2,8	44	4.728	0,2	44	5.397	0,2	0	14	15
Bisutería de metales comunes (kgn)	233.883	20	4,6	348.031	13	4,5	307.087	1	0,3	36.948	8	0,3	-88	637	-11
Cierres, hebillas, broches para ropa y artículos similares (tn)	372	5.124	1,9	288	6.197	1,8	22	5.640	0,1	31	4.903	0,2	39	-13	21
Juguetes de ruedas concebidos para que se monten los niños	-	-	4,9	-	-	4,8	-	-	0,1	-	-	0,1	-	-	15
Muñecas (miles de unidades)	5.939	1.192	7,1	7.457	1.059	7,9	77	695	0,1	222	379	0,1	190	-45	58
Trenes eléctricos, juguetes de construcción y similares	-	-	4,1	-	-	4,7	-	-	0,1	-	-	0,1	-	-	33
Juguetes que representen animales o seres no humanos (miles de unidades)	31.299	414	12,9	23.979	491	11,8	699	1.261	0,9	2.824	285	0,8	304	-77	-9
Juguetes presentados en juegos o surtidos o en panoplias (miles de unidades)	13.633	601	8,2	8.005	823	6,6	204	302	0,1	178	480	0,1	-13	59	39
Juguetes y modelos, con motor (miles de unidades)	3.437	1.714	5,9	3.360	1.465	4,9	8	5.670	0,0	330	3.213	1,1	4.176	-43	2.323
Los demás juguetes (tn)	224.806	102	22,8	172.513	125	21,6	19.097	28	0,5	5.777	175	1,0	-70	516	86

	CLAVE 390			OTRAS INDUSTRIAS MANUFACTURERAS Valor en millones de US$ cif											
							ENERO								
Principales productos	2001			2002			2002			2003			% Var. 2003/2002		
	Cantidad	Precio (US$)	Valor	Cantidad	Precio (US$)	Valor	Cantidad	Precio (US$)	Valor	Cantidad	Precio (US$)	Valor	Cantidad	Precio	Valor
Videojuegos del tipo de los utilizados con receptor de televisión (tn)	-	-	8,8	-	-	5,8	-	-	0,2	-	-	0,3	-	-	33
Artículos para fiestas de navidad (tn)	1.644	4.074	6,7	1.635	4.328	7,1	0	3.348	0,0	1	2.097	0,0	1.262	-37	753
Los demás artículos para fiestas (tn)	229	6.527	1,5	297	5.749	1,7	3	8.598	0,0	22	5.927	0,1	661	-31	425
Materias vegetales o minerales tratadas y sus manufacturas (kgn)	57.456	28	1,6	78.531	19	1,5	7.399	17	0,1	3.326	16	0,1	-55	-11	-60
Cepillos de diente (miles de unidades)	19.274	285	5,5	27.361	174	4,8	1.646	332	0,5	3.199	247	0,8	94	-25	45
Cepillos, brochas y pinceles, para el aseo personal (miles de unidades)	16.699	183	3,1	13.466	165	2,2	1.128	182	0,2	1.829	116	0,2	62	-36	4
Escobas, cepillos, brochas para otros usos (casa, industria) (miles de unidades)	9.524	471	4,5	10.053	457	4,6	1.154	357	0,4	1.118	450	0,5	-3	26	22
Cierres de cremallera y sus partes (tn)	516	3.702	1,9	519	3.456	1,8	53	2.878	0,2	36	3.508	0,1	-32	22	-17
Bolígrafos (miles de unidades)	100.166	80	8,0	88.904	86	7,6	11.438	76	0,9	12.262	80	1,0	7	6	14
Rotuladores y marcadores (miles de unidades)	48.199	110	5,3	27.551	143	3,9	3.451	127	0,4	9.501	68	0,6	175	-46	47
Lápices de mina	-	-	4,0	-	-	4,4	-	-	1,6	-	-	0,8	-	-	-50
Cinta para máquina de escribir y similares	-	-	5,2	-	-	4,8	-	-	0,4	-	-	0,6	-	-	37
Encendedores de gas (miles de unidades)	28.842	73	2,1	22.059	77	1,7	2.097	82	0,2	2.576	69	0,2	23	-16	3
Los demás encendedores (miles de unidades)	2.039	383	0,8	4.534	164	0,7	52	465	0,0	260	86	0,0	398	-82	-8
Peines, peinetas, pasadores y artículos similares (tn)	1.617	1.506	2,4	609	3.005	1,8	30	6.054	0,2	45	4.279	0,2	48	-29	5
Pulverizadores de tocador y sus partes (tn)	205	8.323	1,7	78	15.244	1,2	13	12.670	0,2	1	30.939	0,0	-96	144	-90
RESTANTES			56,5			58,7			3,5			4,1			
TOTAL AGREGACIÓN MAYOR			197,7			188,9			11,7			13,8			

IV ESTADÍSTICAS ESPECIALES

PRINCIPALES PRODUCTOS EXPORTADOS POR CHILE (*)
(Miles de US$ fob)

Código	Producto	2002	ENERO 2002	ENERO 2003	%Var 03/02
74031100	CÁTODOS Y SECCIONES DE CATODO, DE C	4.097.888	390.002	429.641	10,2
26030000	MINERALES DE COBRE Y SUS CONCENTRAD	1.734.466	148.532	204.140	37,4
3031920	LOS DEMÁS SALMONES DEL PACÍFICO DES	151.330	24.313	49.204	102,4
29051100	METANOL (ALCOHOL METÍLICO)	321.876	16.117	43.862	172,1
47032100	PASTA QUÍM.CONÍF. SULF.O SOSA,EXC.	494.849	54.656	37.276	-31,8
8061020	UVA FRESCA, VARIEDAD FLAME SEEDLESS	131.092	57.509	35.174	-38,8
44071019	LAS DEMÁS MADERAS ASERRADAS DE PINO	383.197	34.831	33.510	-3,8
8061010	UVA FRESCA, VARIEDAD THOMPSON SEEDL	194.521	37.538	32.450	-13,6
3041052	FILETES DE SALMONES DEL ATLÁNTICO Y	298.575	22.734	28.174	23,9
71081200	ORO EN BRUTO, EXCEPTO EN POLVO, PAR	240.721	25.017	26.542	6,1
74020010	COBRE PARA EL AFINO.	253.242	20.573	24.003	16,7
8061090	UVA FRESCA, LAS DEMÁS VARIEDADES	147.877	26.424	17.836	-32,5
26131010	CONCENTRADOS TOSTADOS DE MOLIBDENO.	192.218	12.640	16.925	33,9
23012012	HARINA DE PESCADO, CONT. PROT.>= 66	203.064	12.775	15.972	25,0
26161000	MINERALES DE PLATA Y SUS CONCENTRAD	5.954	-	15.729	-
3032120	TRUCHAS DESCAB. Y EVISC. CONG., EXC	100.763	8.338	15.665	87,9
22042121	VINO CABERNET SAUVIGNON, CAP. INFER	195.874	16.476	15.370	-6,7
3042052	FILETES DE SALMONES DEL ATLÁNTICO Y	130.832	10.487	14.934	42,4
28342100	NITRATO DE POTASIO	102.128	10.398	14.672	41,1
74031900	LOS DEMAS COBRE REFINADOS.	190.290	24.583	13.809	-43,8
28012000	YODO.	130.015	21.107	13.779	-34,7
44091022	PERFILES Y MOLDURAS DE CONÍFERAS	169.468	12.286	13.530	10,1
8093010	NECTARINES FRESCOS.	49.287	16.304	13.120	-19,5
8061030	UVA FRESCA, VARIEDAD RED GLOBE	173.822	8.600	12.231	42,2
8044010	AGUACATES (PALTAS), VARIEDAD HASS,	83.079	13.356	12.118	-9,3
8093020	MELOCOTONES (DURAZNOS), FRESCOS	35.189	9.959	11.245	12,9
8092000	CEREZAS FRESCAS.	34.693	12.662	10.944	-13,6
27101940	ACEITES COMBUSTIBLES DESTILADOS (GA	58.532	774	10.654	+
8094010	CIRUELAS FRESCAS	72.331	13.424	10.616	-20,9
2032990	LAS DEMÁS CARNES DE PORCINO CONGELA	51.642	5.460	10.350	89,6
3031120	SALMONES ROJOS DESCAB. Y EVISC. CON	36.396	16.552	10.153	-38,7
47032900	PASTA QUÍM.NO CONÍF. SULF.O SOSA,E	186.739	13.203	9.721	-26,4
27101951	FUEL OIL 6	15.953	5.501	8.845	60,8
27101129	LAS DEMÁS GASOLINAS, EXCEPTO PARA A	81.129	4.508	8.844	96,2
23012013	HARINA DE PESCADO, CONT. PROT. >68%	97.846	3.505	8.349	138,2
48109210	CARTULINAS	80.751	5.396	8.066	49,5
22042122	VINO MERLOT, CAPACIDAD INFERIOR O I	93.914	7.507	7.917	5,5
27101122	GASOLINA PARA VEHÍCULOS TERRESTRES,	7.731	-	7.535	-
48010010	PAPEL PRENSA EN BOBINAS	86.252	6.800	7.032	3,4
44121910	MADERA CONTRACHAP.C/HOJA EXTERNA CO	89.040	5.798	6.767	16,7
44012211	MADERA EN PLAQUITA O PARTÍCULAS, DE	99.466	1.979	6.616	234,4
3049051	TROZOS DE SALMONES DEL PACÍFICO, AT	44.840	5.150	6.398	24,2
27101123	GASOLINA PARA VEHÍCULOS TERRESTRES,	3.017	76	6.187	+
22042190	LOS DEMÁS VINOS CAPACIDAD INFERIOR	70.012	5.964	6.058	1,6
22042112	VINO CHARDONNAY, CAPACIDAD INFERIOR	77.142	5.373	5.744	6,9
3042060	FILETES DE TRUCHA, CONGELADOS.	62.161	5.672	5.682	0,2
26209920	LAS DEMÁS CENIZAS Y RESID. (EXC. DE	49.350	6.197	5.574	-10,1
8104090	MIRTILOS Y DEMÁS FRUTOS DEL GÉNERO	35.033	10.217	5.332	-47,8
27111300	BUTANOS, LICUADOS.	16.602	1.318	5.290	301,4
74040011	ANODOS GASTADOS; DESPERD. Y DESECHO	14.011	171	5.191	+
25010020	SAL GEMA, SAL DE SALINAS, SAL MARIN	29.085	5.575	5.154	-7,6
8112020	FRAMBUESAS, SIN COCER O COC., CONG.	23.917	2.874	4.713	64,0

PRINCIPALES PRODUCTOS IMPORTADOS POR CHILE (*)
(Miles de US$ cif)

Código	Producto	2002	ENERO 2002	ENERO 2003	%Var 03/02
27090020	ACEITE CRUDO DE PETRÓLEO O DE MINER	1.354.041	103.686	171.554	65,5
27090010	ACEITE CRUDO DE PETRÓLEO O DE MINER	261.012	37.655	67.563	79,4
27112100	GAS NATURAL	311.445	34.921	40.298	15,4
87032391	AUTOMÓVILES TURISMO, E.CHISPA M.PIS	323.164	22.199	37.845	70,5
10059000	LOS DEMÁS MAICES, EXCEPTO PARA SIEM	129.762	30.450	22.280	-26,8
17019910	AZÚCAR DE CAÑA REFINADA	49.742	18.366	22.028	19,9
27101940	ACEITES COMBUSTIBLES DESTILADOS (GA	138.784	8.219	21.546	162,2
99999991	DITS/TRAMITE SIMPLIFICADO	105.563	24.663	20.580	-16,6
87021091	LOS DEMÁS V.AUT.,M.ÉMBOLO, ENC.COMP	77.052	12.220	15.711	28,6
85252030	TELÉFONOS MÓVILES	233.371	22.783	14.475	-36,5
30049010	LOS DEMÁS MEDIC. PARA VENTA AL POR	133.180	12.587	14.069	11,8
87042121	CAMIONETAS, M.ÉMB., ENC.COMP., C. M	98.682	4.920	12.123	146,4
87032291	AUTOMÓVILES TURISMO, E.CHISPA M.PIS	92.473	3.191	11.123	248,5
86031010	AUTOMOTOR P/ VÍA FÉRREA CON FUENTE	59.651	-	9.921	-
27101122	GASOLINA PARA VEHÍCULOS TERRESTRES,	76.033	5.293	8.985	69,8
39012000	POLIETILENO DE DENSIDAD >= A 0,94	74.834	7.248	8.982	23,9
32041910	BETA-CAROTENO Y OTRAS MATERIAS COLO	68.184	11.840	8.727	-26,3
27111200	PROPANO LICUADO	105.650	6.589	8.633	31,0
23040020	HARINAS DE TORTAS (OBTENIDOS DE EXT	50.873	4.008	8.051	100,9
85252090	LOS DEMÁS APARATOS EMISORES CON APA	76.945	8.623	7.261	-15,8
87043121	CAMIONETAS M.ÉMBOLO, ENC.CHISPA,C.M	98.221	8.755	7.059	-19,4
87032491	AUTOMÓVILES TURISMO, E.CHISPA M.PIS	50.242	2.584	6.940	168,5
2013010	CUARTOS DELANTEROS DE BOVINOS, DESH	76.584	4.459	6.699	50,3
87089990	LAS DEMÁS PART. Y ACCESORIOS VEH. A	52.378	5.552	6.254	12,6
10019000	LOS DEMÁS TRIGOS Y MORCAJO (TRANQU	30.144	1.662	6.226	274,7
27011210	HULLA BITUMINOSA PARA USO METALÚRGI	33.575	4.022	6.165	53,3
87012020	TRACTORES CARRETERA P/SEMIRREMOLQUE	43.843	3.988	5.993	50,3
15179010	MEZCLAS DE ACEITES VEGETALES, EN BR	85.430	10.699	5.946	-44,4
15042010	ACEITE DE PESCADO CRUDO	15.709	7	5.863	+
2013020	CUARTOS TRASEROS DE BOVINOS, DESHUE	68.444	4.113	5.717	39,0
72085100	PROD PLANO FE S/ENROLLAR, LAM.CLTE,	20.022	3.244	5.668	74,7
27011220	HULLA BITUMINOSA PARA USO TÉRMICO	67.286	12.308	5.545	-54,9
40116910	NEUM. NVOS CAUCHO A. REL. P/VOLQUE	64.443	4.055	5.382	32,7
26139010	CONCENTRADOS SIN TOSTAR DE MOLIBDEN	29.830	2.169	5.328	145,6
31021000	UREA, INCLUSO EN DISOLUCIÓN ACUOSA	55.088	2.111	5.082	140,7
27150000	MEZCLAS BITUMINOSAS DE ASFALTO DE B	10.937	20	4.832	+
48191010	CAJAS DE CARTÓN CORRUGADO	21.035	4.424	4.518	2,1
84119900	LAS DEMÁS PART.DE TURBINAS GAS, EXC	39.105	2.491	4.508	81,0
28362020	CENIZA DE SODA PESADA	27.789	4.554	4.507	-1,0
85175090	LOS DEMÁS APAR.TELECOMUNIC. P/CORRI	41.604	1.140	4.428	288,3
84314990	LAS DEMÁS PART. DE MÁQ. O APAR. PA	66.651	5.882	4.370	-25,7
72283000	LAS DEMÁS BARRAS DE ACEROS ALEADOS	57.865	2.325	4.354	87,3
84742000	MÁQUINAS Y APARATOS PARA QUEBRANTAR	32.949	7.793	4.272	-45,2
40112000	NEUMÁTICOS NUEVOS DE CAUCHO ÚTIL. E	45.218	4.559	4.245	-6,9
84749090	LAS DEMÁS PART.MÁQ.Y AP.P/TRAB. TIE	27.909	2.334	4.207	80,2
84733090	LAS DEMÁS PARTES Y ACCESORIOS DE MÁ	48.667	4.502	4.173	-7,3
87033291	AUTOMÓVILES TURISMO, M. EMB., E.COM	30.102	1.464	4.135	182,3
15179020	MEZCLAS DE ACEITES VEGETALES, REFIN	28.513	1.289	4.084	216,8
48041110	LOS DEMÁS PAPELES CRUDOS PARA CARAS	33.522	3.418	4.010	17,3
27101961	ACEITES BÁSICOS LUBRICANTES	33.812	2.821	3.968	40,6
27160000	ENERGÍA ELÉCTRICA (PARTIDA DISCRESI	43.286	6.520	3.940	-39,6
28070000	ÁCIDO SULFÚRICO; OLEUM	17.448	3.229	3.900	20,8

(*) La selección corresponde a los 600 productos principales ordenados por monto para el período enero 2003.
(+) Variaciones superiores o iguales a 1.000%.

PRINCIPALES PRODUCTOS EXPORTADOS POR CHILE (*)
(Miles de US$ fob)

(Continuación)

Código	Producto	2002	ENERO 2002	ENERO 2003	%Var 03/02
44112910	LOS DEMAS TABLEROS FIBRA DENS > 0,	31.584	302	4.517	+
26139010	CONCENTRADOS SIN TOSTAR DE MOLIBDEN	38.539	4.649	4.488	-3,5
71069120	PLATA EN BRUTO, ALEADA.	64.134	6.969	4.437	-36,3
47031100	PASTA QUÍM. CONÍF. AL SULFATO O SO	135.063	11.550	4.350	-62,3
74081110	ALAMBRE DE COBRE REF., DE SECCIÓN T	63.728	5.744	4.117	-28,3
3042041	FILETES DE MERLUZA COMÚN, CONGELADO	49.604	2.664	3.954	48,5
44182090	MARCOS, CONTRAMARCOS Y UMBRALES DE	49.719	4.108	3.668	-10,7
44112100	TABLEROS FIBRA DENS > 0,5 y <= 0,8	32.070	2.134	3.646	70,9
87084030	CAJAS DE CAMBIO, DE VEHICULOS AUTOM	22.066	2.802	3.620	29,2
16059090	LOS DEMAS MOLUSCOS E INVERTEBR. ACU	29.543	2.870	3.558	24,0
88021210	HELICÓPTEROS DE PESO EN VACÍO >2000	-	-	3.507	-
20097920	JUGO DE MANZANA, SIN FERM. Y SIN AL	33.098	2.737	3.367	23,0
27111200	PROPANO, LICUADO.	7	7	3.317	+
7032000	AJOS, FRESCOS O REFRIGERADOS.	13.289	5.057	3.310	-34,5
22042111	VINO SAUVIGNON BLANC, CAPACIDAD INF	46.497	4.118	3.269	-20,6
28369100	CARBONATO DE LITIO	55.733	7.332	3.251	-55,7
3042031	FILETES DE BACALAO DE PROFUNDIDAD,	15.385	2.218	3.239	46,0
22042129	LOS DEMÁS VINOS TINTOS CON DEN. DE	27.542	1.671	3.212	92,2
4090000	MIEL NATURAL.	9.321	739	3.149	326,1
87032299	LOS DEMAS VEHIC. M.EMBOL. E. CHISPA	27.929	1.778	3.052	71,7
21069021	PREP. COMP. NO ALCOH. PARA FABR. BE	55.202	5.029	3.013	-40,1
13023100	AGAR-AGAR	32.493	3.981	2.985	-25,0
44182010	PUERTAS DE MADERA	40.421	3.548	2.908	-18,0
4022118	LECHE EN POLVO, SIN AZÚCAR. NI EDUL	16.250	1.666	2.770	66,3
72091800	P. PLANOS HE S/ALEAR, ENROLL, LAM.	14.373	-	2.735	-
7031010	CEBOLLAS, FRESCAS O REFRIGERADAS.	10.432	1.973	2.721	37,9
8132000	CIRUELAS SECAS.	35.392	1.849	2.684	45,2
44111910	TABLEROS FIBRAS DEN. >0.8 G/CM3, C/	20.530	1.324	2.651	100,2
71069110	PLATA EN BRUTO, SIN ALEAR.	26.050	2.504	2.529	1,0
2032930	LAS DEMÁS CARNES DE PORCINO DESHUES	29.501	1.447	2.513	73,7
21069029	PREP. COMP. NO ALCOH. PARA FABR. BE	46.642	3.961	2.493	-37,1
3021221	SALMONES DEL ATLÁNTICO Y DANUBIO, E	29.365	2.639	2.468	-6,5
40111000	NEUMÁTICOS NUEVOS DE CAUCHO P/ AUTO	46.845	3.841	2.463	-35,9
22042991	LOS DEMÁS VINOS TINTOS	41.370	2.632	2.461	-6,5
30049010	LOS DEMÁS MED. PARA VENTA AL POR M	27.676	3.355	2.377	-29,2
8102020	FRAMBUESAS FRESCAS	22.587	4.237	2.369	-44,1
72027000	FERROMOLIBDENO.	16.211	1.039	2.348	126,0
39021000	POLIPROPILENO, EN FORMAS PRIMARIAS.	21.656	1.789	2.305	28,8
16041911	JUREL AL NATURAL, ENTERO O EN TROZO	28.943	2.002	2.282	14,0
3079961	LENGUAS DE ERIZO DE MAR CONGELADAS	40.265	1.466	2.270	54,8
26209910	LAS DEMÁS CENIZAS Y RESID. (EXC. DE	10.718	-	2.257	-
3072911	OSTIÓN DEL NORTE (ARGOPECTEN PURPU	19.402	2.394	2.247	-6,1
33072000	DESODORANTES CORPORALES Y ANTITRASP	20.708	1.658	2.172	31,0
84082040	MOTORES USADOS PARA LA PROPULSIÓN	3.353	14	2.155	+
12093000	SEMILLAS DE PLANT. HERBÁCEAS USAD.	15.854	1.826	2.117	15,9
44091090	LAS DEMÁS MADERAS DE CONÍFERAS, PER	22.312	1.641	2.026	23,5
28257020	LOS DEMÁS ÓXIDOS DE MOLIBDENO.	18.422	464	2.000	331,5
31025000	NITRATO DE SODIO.	25.662	1.023	1.978	93,4
3056910	SALMONES DEL PAC., ATL. Y DAN. SALA	9.519	2.947	1.978	-32,9
13023910	CARREGHENINA	25.017	1.429	1.908	33,6
39202010	LAS DEMÁS PLACAS DE POLIMEROS DE PR	14.936	315	1.900	503,0
87042121	CAMIONETAS, M.ÉMB., ENC.COMP., C. M	14.150	1.401	1.878	34,0

PRINCIPALES PRODUCTOS IMPORTADOS POR CHILE (*)
(Miles de US$ cif)

(Continuación)

Código	Producto	2002	ENERO 2002	ENERO 2003	%Var 03/02
76129000	LOS DEMÁS DEPÓSITOS, CISTERNAS, CUB	46.126	3.651	3.863	5,8
84715000	UNIDADES DE PROCESO DIG., EXC.DE PA	54.392	4.471	3.676	-17,8
21069090	LAS DEMÁS PREPARACIONES ALIMENT. NO	27.290	1.711	3.671	114,5
87042111	FURGONES, M ÉMB., E.COMPR.,CARGA MA	41.063	3.454	3.650	5,7
84099990	LAS DEMÁS PART. DESTINADAS PRINC. A	31.116	3.036	3.565	17,4
23040030	PELLETS (OBT.DE RESIDUOS DEL ACEITE	42.056	8.099	3.540	-56,3
84295210	EXCAVADORAS	20.672	927	3.488	276,1
39011010	POLIETILENO DE DENSIDAD INFERIOR A	33.474	2.484	3.484	40,3
84818099	LOS DEMÁS ART. DE GRIFERIA Y ÓRGANO	38.605	3.354	3.467	3,4
23021090	MOYUELOS Y DEMÁS RESIDUOS DEL TRATA	18.773	4.535	3.441	-24,1
72085200	PROD PLANO FE S/ENROLL. LAM.CLTE, A	16.109	1.966	3.430	74,5
39041020	POLICLORURO DE VINILO, GRADO DE SUS	32.001	2.010	3.389	68,6
28141000	AMONÍACO ANHIDRO	25.733	2.357	3.354	42,3
61103010	SUÉTERES (JERSEYS) DE FIBRAS SINTÉ	16.237	3.320	3.310	-0,3
12010090	LAS DEMÁS HABAS DE SOJA, INCL. QUEB	30.454	6.354	3.297	-48,1
84431100	MÁQUINAS Y APAR. DE IMPRIMIR, OFFSE	6.374	-	3.260	-
39232110	BOLSAS DE POLÍMEROS DE ETILENO	12.237	2.559	3.215	25,7
39269090	LAS DEMÁS MANUFACT. DE PLÁSTICO Y D	35.934	3.061	3.194	4,3
62034291	PANTALONES LARGOS , DE ALGODÓN, PAR	18.519	2.307	3.088	33,8
73089000	LAS DEMÁS CONSTRUCC.Y SUS PARTES DE	18.619	1.893	3.078	62,6
27101959	LOS DEMÁS ACEITES COMBUSTIBLES RESI	27.969	2.405	3.075	27,9
87042271	CHASIS CAB.CAMIONES CARRET., M.ÉMBO	49.881	3.155	3.037	-3,8
84717010	UNIDADES DE MEMORIA DE DISCO	48.366	2.856	3.023	5,9
10011000	TRIGO DURO	19.507	0	2.944	+
84391000	MÁQUINAS Y APAR. PARA FAB.PASTA DE	16.329	198	2.891	+
27101123	GASOLINA PARA VEHÍCULOS TERRESTRES,	26.497	135	2.888	+
39069000	LOS DEMÁS POLÍMEROS ACRÍLICOS EN FO	26.238	2.490	2.885	15,9
39011020	POLIETILENO DE DENSIDAD INFERIOR A	22.137	2.653	2.878	8,5
87021011	V. AUT., M. ÉMBOLO, ENC.COMPRES.,10	9.265	1.157	2.850	146,3
64039992	LOS DEMÁS CALZADOS PLANTILLA DE LON	23.382	3.303	2.790	-15,5
84195000	INTERCAMBIADORES DE CALOR	12.724	671	2.785	314,9
84137000	LAS DEMÁS BOMBAS CENTRÍFUGAS	28.032	1.704	2.772	62,7
87053090	LOS DEMÁS CAMIONES DE BOMBEROS	2.295	191	2.750	+
84733030	OTRAS PARTES PARA LAS IMPRESORAS DE	25.883	2.765	2.739	-0,9
38249099	LOS DEMÁS PROD. QUÍMICOS O PREP. PA	24.699	2.249	2.690	19,6
85299070	LAS DEMÁS PARTES DESTINADAS A LOS B	10.439	814	2.677	228,9
45031000	TAPONES DE CORCHO NATURAL	24.023	2.962	2.649	-10,6
31031090	LOS DEMÁS SUPERFOSFATOS	26.566	303	2.644	772,9
85016490	GENERADORES DE CORR. ALT., DE POT.	14.766	399	2.592	550,4
72083900	P.PLANOS FE O A. S/ALEAR, ENROLL.,	13.801	1.043	2.591	148,4
73269000	LAS DEMÁS MANUFACTURAS DE HIERRO O	16.083	1.971	2.576	30,7
39076000	POLITEREFTALATO DE ETILENO	37.343	2.645	2.553	-3,5
62052010	CAMISAS DE ALGODÓN, PARA HOMBRES	17.852	2.174	2.544	17,0
84139100	PARTES DE BOMBAS PARA LÍQUIDOS	29.941	2.764	2.525	-8,7
85421000	TARJETAS PROVISTAS DE UN CIRCUITO I	44.129	4.279	2.480	-42,0
29025000	ESTIRENO	11.292	902	2.477	174,7
84713000	COMPUTADOR DIGIT. PORT., P<= 10 K.	54.156	2.148	2.477	15,3
64039991	LOS DEMÁS CALZADOS CON PLANTILLA DE	15.712	1.758	2.457	39,8
84212199	LOS DEMÁS FILTROS DEPURADORES DE AG	95.880	1.655	2.443	47,6
87042351	CHASIS CAB.CAMIONES M.ÉMBOLO, ENC.C	35.051	2.492	2.427	-2,6
64041990	LOS DEMÁS CALZADOS CON SUELA DE CAU	9.989	1.511	2.397	58,6
42031010	CHAQUETAS, CHAQUETONES Y CASACAS DE	17.697	2.814	2.395	-14,9

(*) La selección corresponde a los 600 productos principales ordenados por monto para el período enero 2003.

(+) Variaciones superiores o iguales a 1.000%.

PRINCIPALES PRODUCTOS EXPORTADOS POR CHILE (*)
(Miles de US$ fob)

(Continuación)

Código	Producto	2002	ENERO 2002	ENERO 2003	%Var 03/02
44012212	MADERA EN PLAQUITA O PARTÍCULAS, DE	17.550	-	1.851	-
3026924	MERLUZA DEL SUR DESCAB. Y EVISC., F	17.880	2.431	1.822	-25,1
72091600	P. PLANOS HE S/ALEAR, ENROLL.,LAM.	5.433	-	1.816	-
20029012	PURÉS Y JUGO TOMATES, VALOR BRIX >	44.816	4.048	1.787	-55,9
22042123	VINO TINTO MEZCLAS, CAPACIDAD INFER	22.125	1.502	1.781	18,6
44039931	MADERAS PARA PULPA, DE EUCALIPTUS G	10.590	1.713	1.757	2,6
48184020	PAÑALES DE BEBÉ, DE PASTA DE PAPEL	19.203	1.119	1.755	56,9
28100020	ACIDOS BÓRICOS.	18.229	704	1.654	134,9
74091100	CHAPAS Y TIRAS DE CU REF., ESP. > A	16.803	1.464	1.637	11,8
27040000	COQUE Y SEMIC. DE HULLA, LIGNITO O	2.206	418	1.615	286,4
23012011	HARINA DE PESCADO, CONT. PROT.< 66%	21.018	2.331	1.613	-30,8
23032010	COSETA DE REMOLACHA	14.810	2.055	1.572	-23,5
8111000	FRESAS, SIN COCER O COC., CONG., IN	8.418	1.056	1.567	48,4
11071000	MALTA (DE CEBADA U OTROS CEREALES),	15.341	2.315	1.564	-32,4
3042051	FILETES DE SALMONES DEL PACÍFICO, C	7.984	1.036	1.537	48,4
88033090	LAS DEMAS PARTES DE AVIONES O HELIC	3.605	124	1.528	+
72091700	P. PLANOS HE S/ALEAR, ENROLL, LAM.	5.184	-	1.527	-
2032920	TOCINO ENTREVERADO DE PANZA (PANCET	5.329	215	1.514	603,4
44113910	LOS DEMÁS TABL. FIBRAS DENS. >0.35	23.853	3.547	1.506	-57,6
3049053	LAS DEMÁS CARNES DE SALMONES DEL AT	12.720	880	1.490	69,4
3054919	LOS DEMÁS TRUCHAS AHUMADAS	14.225	346	1.479	327,0
3037922	JUREL DESCAB. Y EVISC., CONG., EXCL	9.819	52	1.471	+
26080000	MINERALES DE CINC Y SUS CONCENTRADO	11.104	1.857	1.456	-21,6
40112000	NEUMÁTICOS NUEVOS DE CAUCHO UTIL. E	17.180	2.058	1.417	-31,1
8119090	LAS DEMÁS FRUTAS Y OTROS FRUTOS, SI	1.427	304	1.410	364,2
36020020	MEZCLAS A BASE DE TNT Y PENTRITA (P	2.515	-	1.410	-
48026112	LOS DEMAS PAPELES, FIBRAS>10% DEL P	8.598	168	1.368	713,5
3037912	MERO DESCAB. Y EVISC., CONG., EXCL.	13.320	769	1.344	74,7
20079911	PREPARACIONES DE PULPA DE MELOCOTÓN	11.770	657	1.337	103,6
16041912	JUREL CON SALSA DE TOMATES, ENTERO	20.276	1.694	1.333	-21,3
3032210	SALMONES DEL ATLÁNTICO Y DANUBIO, E	12.702	1.262	1.320	4,6
26011111	MINERALES FINOS DE HIERRO Y SUS CON	34.035	1.361	1.280	-6,0
8133000	MANZANAS SECAS.	15.971	1.770	1.262	-28,7
7108040	ESPÁRRAGOS, INCLUSO COCIDOS, CONGEL	9.048	943	1.257	33,3
16041190	LOS DEMÁS SALMONES, ENTEROS O EN TR	5.417	426	1.229	188,7
84283900	LOS DEMAS AP. ELEVADORES O TRANSPOR	3.881	1.225	1.186	-3,2
94039090	LAS DEMÁS PARTES P/MUEBLES DE ROTÉN	17.285	1.264	1.160	-8,2
44111100	TABLERO FIBRA DENS >0.8 G/CM3, S/ T	13.416	1.089	1.113	2,2
39023000	COPOLIMEROS DE PROPILENO, EN FORMAS	7.171	139	1.092	687,8
3037960	MANTARRAYA CONGELADA, EXCLUIDOS HÍG	4.843	683	1.089	59,6
3026923	MERLUZA DEL SUR ENT. FR. O REFR., E	9.917	1.395	1.082	-22,4
20079990	LAS DEMÁS CONFITURAS, JALEAS Y PAS	12.939	846	1.067	26,2
4029910	LECHE CONDENSADA	13.198	302	1.022	238,6
36030040	DETONADORES	4.630	378	1.012	167,9
27111900	LOS DEMÁS GASES DE PETRÓLEO E HIDRO	755	-	953	-
74111000	TUBOS DE COBRE REFINADO.	13.031	1.799	952	-47,1
39011010	POLIETILENO DE DENSIDAD INFERIOR A	11.016	1.276	947	-25,8
8062010	PASAS MORENAS	32.941	589	931	57,9
81129900	LAS DEMÁS MANUFACT.DE GALIO, HAFNIO	17.706	4.360	921	-78,9
20029011	PURÉS Y JUGOS TOMATE, VALOR BRIX <3	9.383	1.420	921	-35,2
22042992	LOS DEMÁS VINOS BLANCOS	12.309	709	918	29,4
84185000	LOS DEMAS ARMARIOS, VITRINAS, MOSTR	10.546	928	916	-1,3

PRINCIPALES PRODUCTOS IMPORTADOS POR CHILE (*)
(Miles de US$ cif)

(Continuación)

Código	Producto	2002	ENERO 2002	ENERO 2003	%Var 03/02
34022020	PREP. P/ LAVAR Y LIMPIEZA BASE JAB	21.456	1.312	2.386	81,9
84068200	LAS DEMÁS TURBINAS DE VAPOR DE POT	5.128	2.633	2.269	-13,8
23091010	ALIMENTOS PARA PERROS O GATOS, VENT	30.649	2.474	2.248	-9,1
84834011	ENGRANAJES	13.549	1.777	2.229	25,5
72104900	LOS DEMÁS PROD. DE FE CINCADOS DE O	19.129	1.084	2.197	102,8
84799090	LAS DEMÁS PART.MÁQ.Y APAR. MECÁN.C/	12.708	1.597	2.156	35,0
8030000	BANANAS O PLÁTANOS, FRESCOS O SECOS	31.532	1.989	2.124	6,8
85179090	LAS DEMÁS PART.APAR.ELECT.TELEFONÍA	26.590	2.676	2.096	-21,7
84419000	PARTES DEMÁS MÁQ. P/TRABAJO PASTA D	5.702	285	2.082	630,2
61102000	SUÉTERES, PULÓVERES, CHALECOS Y SIM	11.896	2.091	2.071	-0,9
86021000	LOCOMOTORAS DIÉSEL-ELÉCTRICAS	-	-	2.063	-
38249041	PREP. EXTRACTANTES DE METALES PARA	22.694	2.358	2.049	-13,1
61101100	SUÉTERES, PULÓVERES, CHALECOS Y SIM	11.314	3.466	2.042	-41,1
69022000	LADRILLOS Y SIMIL.CERÁM. P/CONST.,C	7.327	1.659	1.997	20,4
71151000	CATALIZADORES EN FORMA DE TELA O EN	6.080	-	1.989	-
76012000	ALEACIONES DE ALUMINIO, EN BRUTO	25.617	2.472	1.972	-20,2
84718090	LAS DEMÁS U. DE MÁQ. AUTOMÁTICAS P/	14.026	454	1.949	329,4
48239010	LOS DEMÁS PAPELES PARA IMPRESIÓN	17.113	2.091	1.919	-8,2
38220000	REACTIVOS COMPUESTOS DE DIAGNOSTICO	25.099	2.580	1.915	-25,8
72106100	PROD. LAM. FE, ANC. 600 MM., REVEST	20.726	1.982	1.882	-5,0
87041090	LOS DEMÁS VOLQUETES AUTOM. P/ USAR	38.734	1.561	1.848	18,4
84716031	MONITORES (U.REPRES.VISUAL) C/TUBOS	29.753	1.955	1.846	-5,6
27101963	ACEITES LUBRICANTES TERMINADOS	18.673	1.462	1.833	25,3
84733010	CIRCUITOS MOD., EX.FUENTES PODER, P	17.006	836	1.828	118,7
40111000	NEUMÁTICOS NUEVOS DE CAUCHO P/ AUTO	15.976	2.199	1.813	-17,6
85371090	LOS DEMÁS SOPORTES PARA UNA TENSIÓN	12.637	1.437	1.804	25,6
69089013	BALDOSAS DE GRES, DE LADO MAYOR ENT	19.860	1.580	1.795	13,6
85071010	ACUMUL. ELECTR.PB. USADOS P/ ARRANQ	12.790	1.205	1.791	48,7
85371040	APARATOS MANDO C/MEMORIA PROGRAMABL	3.028	892	1.789	100,6
27011290	HULLA BITUMINOSA PARA OTROS USOS	-	-	1.777	-
84021120	CALDERA VAPOR, ACUOTUB., C/PRODUCCI	289	-	1.776	-
61091011	T-SHIRTS Y CAMISETAS PUNTO ALGODÓN,	27.629	2.011	1.760	-12,5
84351010	MÁQUINAS Y APARATOS EMPLEADOS EN LA	2.390	908	1.745	92,1
85171990	LOS DEMÁS TELÉFONOS DE USUARIO	18.916	2.837	1.743	-38,6
310000	PARTES, PIEZAS, CONJUNTOS DEST. ARM	32.964	2.503	1.726	-31,1
87041010	VOLQUETES AUTOM. P/USAR FUERA CARRE	3.024	-	1.684	-
64021990	LOS DEMÁS CALZADOS P/DEPORTE,SUELA	5.220	150	1.683	+
90261090	LOS DEMÁS INSTR.Y APAR. MEDIDA O CO	7.460	560	1.675	199,3
10063010	ARROZ SEMIBLANQ. O BLANQ., CONT. G	12.232	969	1.662	71,4
84212300	AP. DE FILTRAR LUBRIC. O CARBUR. MO	13.250	1.327	1.654	24,6
84295110	CARGADORAS FRONTALES	35.722	2.436	1.642	-32,6
85044090	LOS DEMÁS CONVERTIDORES ESTÁTICOS	15.033	1.157	1.635	41,3
48184020	PAÑALES DE BEBÉ DE PASTA DE PAPEL	25.898	2.557	1.631	-36,2
61103090	LOS DEMÁS SUÉTERES, CHALECOS Y SIMI	9.876	1.939	1.623	-16,3
85281220	AP. REC.T.V., INCL. C/R. RADIOD. O	45.218	1.789	1.603	-10,4
85273190	LOS DEMÁS APAR. RECEP RADIOD., INCL	25.322	945	1.602	69,5
84223010	MÁQUINAS LLENAR, CERRAR, TAPAR, TAP	8.248	1.653	1.598	-3,3
38082090	LOS DEMÁS FUNGICIDAS ACOND. VENTA P	14.793	948	1.585	67,1
9024000	TÉ NEGRO (FERMENTADO) Y TÉ PARCIALM	16.622	1.459	1.568	7,5
85061010	PILAS SEC. DE DIÓXIDO DE MN, TENSIÓ	8.776	766	1.562	104,0
84295190	LAS DEMÁS CARGADORAS Y PALAS CARGAD	4.260	573	1.551	170,8
48102210	PAPEL ESTUCADO O CUCHÉ (LWC) P/IMPR	21.234	1.551	1.548	-0,2

(*) La selección corresponde a los 600 productos principales ordenados por monto para el período enero 2003.
(+) Variaciones superiores o iguales a 1.000%.

PRINCIPALES PRODUCTOS EXPORTADOS POR CHILE (*)
(Miles de US$ fob)

(Continuación)

Código	Producto	2002	ENERO 2002	ENERO 2003	%Var 03/02
31043000	SULFATO DE POTASIO	23.057	1.059	852	-19,5
44032030	SIMPLEMENTE ENCUADRADAS DE PINO INS	4.634	506	849	67,8
16023110	TROZOS PREP., SAZONADOS O CONDIM. D	7.536	91	849	828,5
31023000	NITRATO DE AMONIO, INCLUSO EN DISOL	12.585	1.019	845	-17,0
51052910	TOPS DE LANA PEINADA	6.854	239	841	251,6
40119910	LOS DEMAS NEUM. NVOS CAUCHO TIPO US	15.187	1.458	818	-43,9
76020000	DESPERDICIOS Y DESECHOS, DE ALUMINI	12.351	1.201	817	-32,0
15042010	ACEITE DE PESCADO CRUDO	11.504	194	793	308,7
96091010	LÁPICES DE COLORES PARA PINTAR	8.320	624	784	25,6
3042092	FILETES DE MERLUZA DE COLA, CONGELA	11.987	123	781	534,1
2032290	LAS DEMÁS CARNES DE PORCINOS SIN DE	12.826	702	776	10,6
3026912	MERO DESCAB. Y EVISC., FR. O REFR.,	12.870	1.212	775	-36,1
8082019	LAS DEMÁS PERAS FRESCAS	16.534	1.188	767	-35,4
3054160	FILETES DE SALMONES DEL ATLÁNTICO	6.162	404	767	89,9
29054200	PENTAERITRITOL (PENTAERITRITA).	12.381	979	750	-23,4
74040019	LOS DEMÁS DESPERDICIOS Y DESECHOS,	8.185	319	736	130,8
70052910	LOS DEMAS VIDRIOS SIN ARMAR, DE VID	3.625	253	736	190,5
16059070	CHOLGAS,CHORITOS Y CHOROS PREPARADO	17.402	1.138	713	-37,3
12122040	ALGAS CHASCÓN, FR. O SEC., INCL. PU	6.963	648	711	9,6
84818010	LOS DEMAS ART. DE GRIFERIA Y ORGANO	10.330	488	709	45,3
44081010	HOJAS P/CHAPADO Y CONTRACHAPADO,PIN	5.862	847	701	-17,2
3032220	SALMONES DEL ATLÁNTICO Y DANUBIO, D	12.958	1.345	700	-47,9
94035010	CAMAS DE MADERA DEL TIPO DE LOS UTI	9.304	624	700	12,2
49119900	LOS DEMAS IMPRESOS.	4.438	209	690	229,8
31042000	CLORURO DE POTASIO	5.760	1.879	684	-63,6
9042010	PIMIENTÓN SECO, TRITURADO O PULVERI	15.783	629	684	8,7
48042900	LOS DEMÁS PAPELES KRAFT PARA SACOS	8.973	641	682	6,4
44079920	MADERA ASERRADA O DESBAST. LONG., D	8.356	429	680	58,3
3061421	CENTOLLA CONGELADA	9.550	597	676	13,2
3037991	ALFONSINO ENTERO CONG., EXCL.S EXCL	4.114	551	670	21,6
51121110	TEJIDO DE LANA PEINADA, CONT. LANA	5.749	308	667	116,8
39239090	LOS DEMÁS ART. PARA EL TRANSPORTE O	5.197	440	657	49,3
68091110	PLACAS DE YESO FRAGUABLE, REVESTIDA	2.730	137	655	378,4
333,4					
21021000	LEVADURAS VIVAS.	10.256	512	649	26,7
16059020	ALMEJAS, PREPARADAS O CONSERVADAS.	5.914	639	646	1,1
72142000	BARRAS HE S/ALEAR, C/MUESCAS O RELI	3.653	174	644	270,1
84291110	TOPADORAS FRONTALES ("BULLDOZERS"),	1.145	-	639	-
3031990	LOS DEMÁS SALMONES DEL PACÍFICO CON	2.544	949	635	-33,1
3049062	LAS DEMÁS CARNES DE TRUCHA	8.770	607	633	4,4
20096910	LOS DEMÁS JUGOS DE UVA, SIN FERMENT	9.580	1.379	631	-54,2
20098020	JUGO DE FRAMBUESA, SIN FERM. Y SIN	7.114	674	622	-7,7
73261110	BOLAS FORJ. O ESTAMP. DE HE O ACERO	33.779	2.707	621	-77,0
16059040	LOCOS, PREPARADOS O CONSERVADOS.	5.466	105	618	487,2
28331100	SULFATO DE DISODIO	2.931	507	605	19,3
1019011	CABALLOS DE CARRERA VIVOS	2.427	-	600	-
8091000	ALBARICOQUES (DAMASCOS, CHABACANOS)	4.211	1.730	598	-65,4
84717010	UNIDADES DE MEMORIA DE DISCO	1.821	191	596	211,5
3049033	LAS DEMÁS CARNES DE MERO O BACALAO	1.964	78	594	664,4
16051022	CENTOLLA CONSERVADA EN RECIPIENTES	2.935	830	593	-28,6
84282000	APARATOS ELEVADORES O TRANSPORTADOR	956	688	590	-14,1
20087011	MELOCOTONES, INCL. LOS GRIÑONES Y N	25.523	841	590	-29,8

PRINCIPALES PRODUCTOS IMPORTADOS POR CHILE (*)
(Miles de US$ cif)

(Continuación)

Código	Producto	2002	ENERO 2002	ENERO 2003	%Var 03/02
64039993	LOS DEMÁS CALZADOS PLANTILLA DE LON	15.574	2.130	1.541	-27,7
39232910	BOLSAS DE POLÍMEROS DE LOS DEMÁS PL	5.658	865	1.524	76,3
84314190	LAS DEMÁS PARTES DE CANGILONES, CUC	10.627	1.204	1.522	26,5
84295990	LAS DEMÁS PALAS MEC., EXCAVAD.,CARG	13.112	2.371	1.515	-36,1
10064000	ARROZ PARTIDO	2.355	180	1.504	733,5
87082990	LAS DEMÁS PART.Y ACC.CARROCERÍA VEH	15.236	1.433	1.502	4,8
85273130	LOS DEMÁS APAR.RADIOD.COMB.C/GRAB.O	11.826	582	1.490	156,0
64031910	CALZADO P/CABALGATA, GOLF,....., CU	10.207	396	1.484	274,3
11071000	MALTA (DE CEBADA U OTROS CEREALES),	5.352	-	1.468	-
84814000	VÁLVULAS DE ALIVIO O DE SEGURIDAD	9.373	653	1.467	124,8
33021000	MEZCLAS SUST. ODORÍFERAS, USADA EN	18.325	1.753	1.464	-16,5
64029991	LOS DEMÁS CALZADOS CON PLANTILLA DE	9.560	724	1.454	100,7
39021000	POLIPROPILENO EN FORMA PRIMARIA	11.171	882	1.441	63,3
85272110	AP.COMB.GRAB O REP.SONIDO LECT. LÁS	6.531	374	1.434	283,8
64031990	LOS DEMÁS CALZADOS P/DEPORTES, SUEL	6.733	251	1.429	468,8
84818010	LOS DEMÁS ART. DE GRIFERIA Y ÓRGANO	13.627	792	1.429	80,4
48239099	LOS DEMÁS PAPEL, CARTÓN, GUATA Y NA	6.765	850	1.421	67,3
62046291	PANTALONES LARGOS , DE ALGODÓN, PAR	8.274	1.197	1.409	17,8
39219090	LAS DEMÁS PLACAS, LÁMINAS, HOJAS Y	18.192	2.463	1.398	-43,2
44160010	BARRILES, CUBAS, TINAS Y TINAJAS DE	13.495	808	1.398	72,9
25221000	CAL VIVA	9.284	1.067	1.395	30,8
27131100	COQUE DE PETRÓLEO SIN CALCINAR	5.456	190	1.383	627,0
73064000	LOS DEMÁS TUBOS Y PERF.HUECOS SOLDA	4.543	345	1.370	297,5
52094210	TEJ. H. COLOR MEZCLILLA, C/ALGODÓN	15.586	1.012	1.366	34,9
42029220	LOS DEMÁS CONTINENTES, CON LA SUP.E	8.286	2.155	1.360	-36,9
39239090	LOS DEMÁS ART. PARA EL TRANSPORTE O	12.481	1.150	1.344	16,8
28151200	HIDRÓXIDO DE SODIO EN DISOLUCIÓN AC	10.590	1.086	1.340	23,3
25232900	LOS DEMÁS CEMENTO PORTLAND, EXC. EL	7.405	1.128	1.330	18,0
73181500	LOS DEMÁS ARTÍCULOS ROSCADOS , DE F	11.891	1.405	1.328	-5,5
84717090	LAS DEMÁS UNIDADES DE MEMORIA, EXCE	19.259	2.271	1.322	-41,8
85365015	INTERRUPTORES TERMOMAGNÉTICOS TRIPO	7.104	259	1.320	410,2
84179000	PARTES DE HORNOS INDUSTRIALES O DE	3.137	117	1.308	+
84148010	TURBOCARGADORES Y SUPERCARGADORES P	5.628	300	1.301	
23099090	LAS DEMÁS PREP. DEL TIPO ÚTILIZADO	7.946	871	1.293	48,5
48101310	PAPEL P/FINES GRÁFICOS, EN ROLLOS,	21.766	3.457	1.286	-62,8
84798990	LAS DEMÁS MÁQUINAS Y APAR. MECÁNICO	68.368	6.643	1.278	-80,8
87032319	LOS DEMÁS VEHIC TRAC 4 R., E.CHISPA	7.301	152	1.270	737,9
55134100	TEJ. F.DISC.POLIÉS.C< 85%, ESTAMP L	12.606	982	1.265	28,8
85243110	DISCOS LÁSER GRAB.P/ REPRODUCIR DAT	14.653	1.674	1.255	-25,1
29362700	VITAMINA C Y SUS DERIVADOS, SIN MEZ	6.049	1.158	1.254	8,4
48041910	LOS DEMÁS PAPELES PARA CARAS (CUBIE	5.607	583	1.252	114,8
38112110	ADITIVOS P/ AC. LUBRICANTES C/A. PE	12.548	1.151	1.247	8,3
40119910	LOS DEMÁS NEUM. NVOS CAUCHO TIPO US	10.853	1.036	1.244	20,0
52010000	ALGODÓN SIN CARDAR NI PEINAR	13.441	1.637	1.236	-24,5
33051000	CHAMPÚS	11.943	916	1.235	34,8
84131100	BOMBAS DISTRIBUCIÓN CARBURANTE O LU	3.663	201	1.232	513,9
85043200	LOS DEMÁS TRANSFORMADORES, DE POT.>	2.231	39	1.229	+
84149090	LAS DEMÁS PARTES DE BOMBAS Y COMPRE	14.987	1.219	1.228	0,8
84145900	LOS DEMÁS VENTILADORES	11.815	583	1.223	109,9
28365000	CARBONATO DE CALCIO	5.975	833	1.215	45,8
84811000	VÁLVULAS REDUCTORAS DE PRESIÓN	8.268	557	1.214	117,9

(*) La selección corresponde a los 600 productos principales ordenados por monto para el período enero 2003.

(+) Variaciones superiores o iguales a 1.000%.

PRINCIPALES PRODUCTOS EXPORTADOS POR CHILE (*)
(Miles de US$ fob)

(Continuación)

Código	Producto	2002	ENERO 2002	ENERO 2003	%Var 03/02
44103100	LOS DEMÁS TABLEROS DE MADERA, EN BR	4.949	386	587	52,1
54023100	HILADOS TEXT. NAILON O POL.,T<=50 T	6.464	499	574	15,1
26011210	PELLETS DE MINERALES DE HIERRO Y SU	105.379	4.631	574	-87,6
18069020	CHOCOLATES SIN RELL., EN FORMAS DIS	7.038	1.133	570	-49,7
3037932	CONGRIO DORADO DESCAB. Y EVISC., CO	4.366	923	570	-38,3
28417010	MOLIBDATOS DE AMONIO	7.122	423	565	33,5
2032210	CHULETAS DE PORCINO, SIN DESHUESAR,	5.197	421	560	32,9
70052930	LOS DEMAS VIDRIOS SIN ARMAR, DE VID	5.438	391	558	42,6
94035030	CÓMODAS DE MADERA DEL TIPO DE LOS U	6.879	298	557	86,8
48191010	CAJAS DE CARTÓN CORRUGADO	2.493	96	553	475,1
11042210	GRANOS DE AVENA MONDADOS	10.555	905	539	-40,4
19019090	LAS DEMÁS PREP. ALIM. A BASE HARINA	6.472	725	533	-26,4
28276020	YODURO DE POTASIO	7.581	80	533	563,7
16059050	CARACOLES, PREPARADOS O CONSERVADOS	4.813	341	529	55,0
73170010	PUNTAS Y CLAVOS, DE FUNDICION, DE H	4.742	253	528	108,4
12119042	CASCARILLA DE MOSQUETA, INCL. CORTA	10.059	867	528	-39,2
8082012	PERAS BARLETT BOSC, FRESCAS	4.438	4	525	+
3053010	FILETES SALMON DEL PAC., ATL. Y DAN	4.321	333	523	57,4
48045100	LOS DEMÁS PAP. Y CARTONES KRAFT, PE	-	-	521	-
3049071	SURIMI DE JUREL	6.814	190	521	174,4
19041000	PRODUCTOS DE CEREALES, OBTENIDO POR	4.796	417	518	24,4
21069090	LAS DEMÁS PREPARACIONES ALIMENTICIA	8.571	508	515	1,3
24022000	CIGARRILLOS QUE CONTENGAN TABACO.	10.087	1.101	508	-53,9
39201010	LAS DEMÁS PLACAS DE POLIMEROS DE ET	6.233	709	504	-29,0
39201020	LAS DEMÁS PLACAS DE POLIMEROS DE ET	5.855	329	503	53,2
18063290	LOS DEMÁS CHOCOLATES SIN RELL., EN	4.447	456	496	8,8
8093090	GRIÑONES FRESCOS.	4.073	2.946	495	-83,2
84139100	PARTES DE BOMBAS PARA LIQUIDOS.	4.261	240	492	104,8
44152010	PALETAS DE MADERA	14.205	1.600	490	-69,4
44089020	HOJAS PARA CHAPADO Y CONTRACHAPADO,	3.160	410	483	18,0
39031100	POLIESTIRENO EXPANDIBLE, EN FORMAS	2.588	127	482	279,9
84749090	LAS DEMÁS PART.MAQ.Y AP.P/TRAB. TIE	3.593	351	479	36,3
38082090	LOS DEMÁS FUNGICIDAS ACOND. VENTA P	2.671	14	473	+
33061000	DENTIFRICOS.	7.564	472	471	-0,1
14049020	MUSGOS SEC., DIST. USADOS PARA RAMO	3.170	133	470	252,5
63053321	LOS DEMÁS SACOS,TALEGAS P/ENVASAR,	3.572	72	465	547,2
3054913	FILETES DE TRUCHA, AHUMADOS	3.458	348	465	33,4
3054190	LOS DEMÁS SALMONES AHUMADOS, INCLUI	4.559	651	458	-29,7
41041100	CUEROS PIELES CURTID. BOVINOS EQUI	8.643	406	453	11,6
33049910	CREMAS PARA EL CUIDADO DE LA PIEL	7.406	270	453	67,9
2044290	LOS DEMÁS CORTES DE OVINO SIN DESHU	2.558	227	452	98,8
87059090	LOS DEMAS VEHICULOS AUTOMOVILES PAR	102	-	450	-
21011110	CAFÉ INSTANTÁNEO, SIN AROMATIZAR	5.329	297	450	51,2
3079160	LENGUAS (GÓNADAS) DE ERIZO DE MAR	17.045	470	449	-4,4
62033100	CHAQUETAS (SACOS), DE LANA O PELO F	1.462	218	443	103,4
4069010	QUESO GOUDA Y DEL TIPO GOUDA	4.534	803	443	-44,9
38082010	FUNGICIDAS ACOND. VTA POR MENOR EN	4.899	578	440	-23,9
18069010	CHOCOLATES RELL., EN FORMAS DIST. D	3.468	147	440	200,4
51011100	LANA ESQUILADA, SUCIA, INCLUIDA LA	4.141	513	433	-15,7
12122060	ALGA CHICORES DE MAR, FR. O SEC., I	5.583	692	427	-38,4
52094290	LOS DEMAS TEJIDOS H. COLOR MEZCLILL	14.630	1.936	426	-78,0
3037822	MERLUZA DEL SUR DESCAB. Y EVISC.,CO	21.406	468	426	-9,0

PRINCIPALES PRODUCTOS IMPORTADOS POR CHILE (*)
(Miles de US$ cif)

(Continuación)

Código	Producto	2002	ENERO 2002	ENERO 2003	%Var 03/02
84051000	GENERADORES DE GAS POBRE O DE GAS D	3.304	95	1.205	+
61112000	PRENDAS Y COMPL.VESTIR DE PUNTO, PA	8.763	1.698	1.203	-29,2
48114110	PAPEL AUTOADFESIVO EN ROLLOS	10.844	1.208	1.198	-0,8
73239300	ARTÍCULOS DE USO DOMÉSTICO Y SUS PA	14.329	1.135	1.189	4,7
48025510	LOS DEMÁS PAPELES, PESO >=40 <=150	14.200	1.698	1.184	-30,3
84399900	PARTES DE MÁQ.Y APAR. P/FABR. O ACA	9.496	445	1.175	164,1
72123000	PDTOS LAM. FE O ACERO, S/ALEAR, A<	8.288	360	1.175	226,1
84219900	PARTES DE APARATOS PARA FILTRAR O D	14.946	1.569	1.167	-25,6
33072000	DESODORANTES CORPORALES Y ANTITRASP	12.831	945	1.167	23,6
29071100	FENOL (HIDROXIBENCENO) Y SUS SALES	4.651	382	1.147	200,6
85281260	AP. REC.T.V., INCL. C/R. RADIOD. O	21.852	292	1.145	291,7
76061200	CHAPAS Y TIRAS DE ALEACIONES AL ,ES	6.923	847	1.141	34,8
17026090	LAS DEMÁS FRUCTOSAS Y JARABE FRUCT.	13.204	1.508	1.131	-25,0
2023020	CUARTOS TRASEROS DE BOVINOS, DESHUE	10.383	989	1.122	13,5
87033390	LOS DEMÁS VEH. E.COMPRESIÓN, M. PIS	7.523	366	1.120	205,9
94051090	LAS DEMÁS LÁMPARAS Y APAR. ELEC. AL	10.189	525	1.115	112,4
27111300	BUTANOS LICUADOS	9.119	540	1.115	106,4
85369013	CONECTORES, BORNÉS Y SIMIL., PARA U	10.286	825	1.114	35,2
64029992	LOS DEMÁS CALZADOS PARA HOMBRE CON	8.679	618	1.114	80,3
28353100	TRIFOSFATO DE SODIO (TRIPOLIFOSFATO	12.230	1.362	1.111	-18,4
90183990	LAS DEMÁS JERINGAS, AGUJAS, CATETER	9.326	913	1.110	21,6
84152000	EQUIPOS DE AIRE ACONDICIONADO PARA	3.993	648	1.099	69,5
84181013	COMB. REFRIG.Y CONG.,COMPRESIÓN, US	5.439	202	1.086	436,5
84819000	PARTES ART.GRIFERIA Y ÓRGANOS SIM.	11.886	1.335	1.080	-19,1
84148090	LAS DEMÁS BOMBAS Y COMPRESORES DE A	17.194	1.220	1.080	-11,5
23080000	LAS DEMÁS MAT.Y DESPERD. VEG., P/AL	3.625	34	1.074	+
85427000	MICROESTRUCTURAS ELECTRÓNICAS	14.220	1.017	1.072	5,4
61099021	T-SHIRTS Y CAMISETAS DE PUNTO, DE F	8.767	844	1.070	26,8
85389090	LAS DEMÁS PARTES DE LOS APARATOS PD	8.988	688	1.063	54,5
18050000	CACAO EN POLVO SIN AZUCARAR NI EDUL	11.650	402	1.063	164,3
84082040	MOTORES USADOS PARA LA PROPULSIÓN	27.015	1.883	1.062	-43,6
85446010	LOS DEMÁS CONDUCTORES ELÉCTRICOS TE	3.515	182	1.052	478,5
32061110	PIGMENTOS, CON UN CONTENIDO DE DIÓX	14.650	1.725	1.051	-39,0
85211020	LOS DEMÁS VIDEO REC. IMAGEN SONIDO	10.468	567	1.049	85,1
90189080	LOS DEMÁS INSTR.Y APAR. MEDICINA, C	12.913	710	1.049	47,7
95038010	LOS DEMÁS JUGUETES Y MODELOS, CON M	3.975	3	1.047	+
10020000	CENTENO	2.497	-	1.043	-
38083091	FERBICIDAS ACONDICIONADOS VENTA POR	15.857	1.405	1.034	-26,4
84779090	LAS DEMÁS MÁQ.Y APAR.TRABAJAR CAUCH	8.757	543	1.018	87,5
72091700	P. PLANOS FE S/ALEAR, ENROLL, LAM.	2.856	679	1.016	49,6
62113300	LAS DEMÁS PRENDAS DE VESTIR HOM. O	4.544	732	1.013	38,4
48184010	TOALLAS HIGIÉNICAS DE PASTA DE PAPE	10.073	686	1.006	46,7
84778000	LAS DEMÁS MÁQ.Y APAR.TRABAJAR CAUCH	8.495	672	1.001	48,8
85179020	PARTES APAR. ELECTR.TELEFONÍA INCOR	6.535	303	999	230,1
27101129	LAS DEMÁS GASOLINAS, EXCEPTO PARA A	24.240	3.332	997	-70,1
32151940	LAS DEMÁS TINTAS DE IMPRIMIR LITOGR	9.819	710	993	40,0
39072010	POLIPROPILENGLICOLES EN FORMAS PRIM	3.649	817	993	21,6
62092000	PRENDAS Y COMPLEMENTOS DE VESTIR DE	5.443	947	988	4,4
38081010	INSECTICIDAS ACOND. VTA. POR MENOR	15.229	852	985	15,6
62034311	PANTALONES LARGOS , DE FIBRAS SINTÉ	6.919	822	981	19,3
84821010	RODAMIENTOS DE BOLAS RADIALES	8.468	954	980	2,7
85442010	CABLES Y DEMÁS CONDUCTORES ELÉCTRIC	3.255	253	977	286,4

(*) La selección corresponde a los 600 productos principales ordenados por monto para el período enero 2003.
(+) Variaciones superiores o iguales a 1.000%.

PRINCIPALES PRODUCTOS EXPORTADOS POR CHILE (*)
(Miles de US$ fob)

(Continuación)

Código	Producto	2002	ENERO 2002	ENERO 2003	%Var 03/02
52094210	TEJ.H.COLOR MEZCLILLA, C. ALGODÓN >	5.541	553	421	-23,9
84714190	LOS DEMÁS COMPUTADORES DIGIT., C/CP	2.819	205	418	103,6
33051000	CHAMPUES.	5.020	516	418	-19,0
3042080	FILETES DE CONGRIO, CONGELADOS	3.501	733	418	-43,0
16051012	JAIBAS CONSERVADAS CONGELADAS	3.460	242	411	69,5
39069000	LOS DEMAS POLIMEROS ACRILICOS, EN F	3.510	294	410	39,7
12122030	ALGAS PELILLO, FR. O SEC., INCL. PU	2.749	250	408	63,4
30042010	MEDICAMENTOS CON OTROS ANTIBIÓTICOS	3.887	371	407	9,8
44103200	LOS DEMÁS TABL. DE PART. DE MAD. RE	5.463	625	405	-35,2
39269090	LAS DEMAS MANUFACTURAS DE PLASTICO	5.262	279	404	44,8
83111010	ELECTRODOS CON ALMA DE HE , RECUBIE	4.157	378	394	4,2
20059010	PIMIENTO PREPARADOS O CONSERVADO ,	1.160	118	392	231,8
33021000	MEZCLAS SUST. ODORIFERAS, USADA EN	4.229	446	386	-13,5
29173200	ORTOFTALATOS DE DIOCTILO.	3.635	171	377	120,9
76072090	LAS DEMAS HOJAS Y TIRAS DELGADAS AL	3.199	190	373	96,1
48051900	LOS DEMAS PAPELES Y CARTONES PARA A	5.059	-	371	-
84314990	LAS DEMÁS PART. DE MAQ. O APAR. PA	1.106	58	369	539,0
41071200	CUEROS SEC.Y PIELES ENT., APERG., B	4.675	178	367	106,5
21012010	EXTRACTOS, ESENCIAS Y CONCENTRADOS	4.933	311	359	15,2
48193010	SACOS (BOLSAS) CON UNA ANCHURA EN L	7.978	487	357	-26,7
22042130	LOS DEMÁS VINOS CON DEN. DE ORIGEN	2.187	295	347	17,9
3061423	CENTOLLÓN CONGELADO	3.321	611	347	-43,2
22043011	LOS DEMÁS MOSTOS CONCENTRADOS DE UV	805	-	343	-
39232110	BOLSAS DE POLIMEROS DE ETILENO	8.907	439	343	-21,9
20059090	LAS DEMÁS HORTAL., CONSERV. SIN CON	2.531	95	343	261,0
34052000	ENCAUTICOS Y PREP. SIM. PARA CONSER	1.168	24	336	+
52094100	TEJIDOS HIL.COLORES, C.ALGODON>=85%	3.188	160	335	109,2
72071100	PDTOS HE O ACERO S/ALEAR, C/CARBONO	-	-	334	-
16051026	CENTOLLA CONSERVADA CONGELADA	4.392	330	333	0,8
74091900	LAS DEMÁS CHAPAS Y TIRAS DE CU REFI	4.493	449	329	-26,8
39235010	TAPAS DE PLÁSTICO	3.319	132	328	148,4
16042090	LAS DEMÁS PREPARACIONES Y CONSERVAS	18.447	311	324	4,0
74072190	BARRAS HUECAS A BASE DE COBRE-CINC	4.813	125	322	157,0
87042161	CHAS. C/CAMIONETAS, M.ÉMB. E.COMPR,	885	-	316	-
3041041	FILETES DE MERLUZA COMÚN FRESCAS O	2.143	214	315	46,8
73101010	BARRILES, TAMB. Y BIDONES FUNDICIÓN	1.966	240	315	31,1
28299010	YODATO DE POTASIO	3.876	142	314	121,7
69109030	TAZAS DE RETRETES, EXCEPTO DE PORCE	5.340	596	309	-48,1
78060000	LAS DEMAS MANUFACTURAS DE PLOMO.	992	-	309	-
16042040	LAS DEMÁS PREPARACIONES Y CONSERVAS	1.104	-	304	-
3049044	LAS DEMÁS CARNES DE MERLUZA COMÚN	6.584	193	295	53,2
20098050	JUGO DE PERA, SIN FERM. Y SIN ALCOH	4.541	443	295	-33,5
41015000	CUEROS Y PIEL.ENT.BRUTO, BOVINOS Y	1.617	74	293	297,8
8103000	GROSELLAS, INCLUIDO EL CASIS, FRESC	552	125	292	133,8
69109040	ESTANQUES, EXCEPTO DE PORCELANA	4.755	359	291	-19,0
39233040	PREFORMAS DE POLITEREFTALATO DE ETI	5.302	730	291	-60,2
44031010	POSTES EN BRUTO C/ PINTURA, CREOSOT	7.509	648	287	-55,7
87049040	VEH.P/ TPTE.FUERA CARRETERA, EXC.C/	-	-	286	-
36030030	CEBOS Y CAPSULAS FULMINANTES.	2.194	194	285	47,1
3041011	FILETES DE ALBACORA, FRESCOS O REFR	5.185	245	281	14,5
84463000	TELARES, PARA TEJIDOS DE ANCHURA >3	753	-	281	-
3037919	LAS DEMÁS MEROS, CONG., EXCLUIDO HÍ	221	48	279	481,5

PRINCIPALES PRODUCTOS IMPORTADOS POR CHILE (*)
(Miles de US$ cif)

(Continuación)

Código	Producto	2002	ENERO 2002	ENERO 2003	%Var 03/02
37025410	LAS DEMÁS PEL. FOTOG.COLOR ANCHO=35	7.446	991	976	-1,5
87059090	LOS DEMÁS VEHÍCULOS AUTOMÓVILES PAR	6.195	934	976	4,5
39201010	LAS DEMÁS PLACAS DE POLÍMEROS DE ET	11.498	1.153	975	-15,4
85254010	VIDEOCÁMARAS, INCLUIDAS LAS DE IMAG	7.270	265	973	266,8
16041410	ATUNES ENTEROS O EN TROZOS, EXCEPTO	13.741	1.398	971	-30,5
85364990	LOS DEMÁS RELEVADORES O RELÉS, PARA	5.932	477	967	102,7
90181300	APARATOS DE DIAGNÓSTICO DE VISUALIZ	6.187	380	962	153,1
84138100	LAS DEMÁS BOMBAS PARA LÍQUIDOS	9.247	850	962	13,2
85438990	LAS DEMÁS MÁQ. Y APAR. ELECTR. CON	12.030	1.038	962	-7,3
61103020	PULÓVERES DE FIBRAS SINTÉTICAS O AR	6.480	1.396	958	-31,4
5119111	HUEVAS Y LECHAS SALMÓN., PAC., ATL.	1.157	265	951	258,5
48115900	LOS DEMÁS PAPEL. Y CARTÓN. REC., IM	4.109	268	950	253,9
49019939	LOS DEMÁS LIBROS DE LITERATURA	11.078	518	949	83,4
64021910	CALZADO P/GOLF, CAMINATA, TROTE O C	3.116	647	949	46,5
84081090	LOS DEMÁS MOT. ÉMBOLO ENCENDIDO COM	5.117	462	947	105,2
27111900	LOS DEMÁS GASES DE PETRÓLEO E HIDRO	13.392	1.006	947	-5,9
27101992	SOLVENTES MEZCLAS HIDROCAR. PARAFIN	5.306	460	947	105,9
42022210	BOLSOS DE MANO CON LA SUP.EXTERIOR	6.115	606	945	56,0
30042010	MEDICAMENTOS CON OTROS ANTIBIÓTICOS	10.963	1.149	945	-17,8
64029993	LOS DEMÁS CALZADOS PARA MUJER CON P	12.014	1.088	943	-13,2
84714990	LOS DEMÁS COMPUTADORES DIGITALES, P	16.369	1.556	943	-39,4
84831090	LOS DEMÁS ÁRBOLES DE TRANSMISION Y	5.514	506	943	86,3
84281091	ASCENSORES CON CABINA Y CONTRAPESO	6.261	878	937	6,6
39249000	LOS DEMÁS ART. DE USO DOM. Y DE HIG	6.013	475	935	96,9
61091012	T-SHIRTS Y CAMISETAS PUNTO ALGODÓN,	10.280	709	932	31,4
38082010	FUNGICIDAS ACOND. VTA. POR MENOR E	12.701	1.073	931	-13,2
84433000	MÁQUINAS Y APARATOS DE IMPRIMIR, FL	2.289	547	930	70,0
39204300	LAS DEMÁS PLACAS POLÍMEROS DE CLORU	13.430	1.048	927	-11,5
84719020	LECTORES ÓPTICOS	12.451	702	923	31,5
85445910	LOS DEMÁS CONDUCTORES ELECTR. P/TEN	12.940	1.229	921	-25,0
56081110	REDES PARA LA PESCA DE MATERIA TEXT	4.596	318	913	187,1
84213110	FILTROS DE ENTRADA DE AIRE PARA MOT	7.970	1.029	906	-12,0
32151191	LAS DEMÁS TINTAS NEGRAS PARA IMPRES	6.235	275	905	228,5
44083900	HOJAS P/CHAPADO Y CONTRACHAP., DEMÁ	3.068	-	901	-
62064011	CAMISAS, BLUSAS Y CAMISERAS DE FIBR	5.931	755	900	19,2
95049000	LOS DEMÁS ART. P/ JUEGOS DE SOCIEDA	3.163	60	890	+
96081010	BOLÍGRAFOS DESECHABLES	4.953	726	885	21,8
84834022	REDUCTORES DE VELOCIDAD	6.140	754	882	17,1
85311090	LOS DEMÁS AVISADOR. ELECT.PROTECC.	7.938	741	880	18,7
85281210	AP. REC.T.V., INCL. C/R. RADIOD. O	13.544	206	878	325,4
62019321	PARKAS PARA HOMBRES, DE FIBRAS SINT	2.922	782	876	12,1
73021000	CARRILES (RIELES) DE FUNDICIÓN, DE	2.107	483	872	80,7
85372010	LOS DEMÁS SOPORTES PARA UNA TENSIÓN	19.616	3.385	872	-74,2
84859090	LAS DEMÁS PARTES MÁQ. O APAR. S/CON	7.600	755	869	15,1
47032100	PASTA QUÍM.CONÍF. SULF.O SOSA,EXC.	8.357	239	868	262,3
34011100	JABÓN DE TOCADOR (INCLUSO LOS MEDIC	8.364	543	866	59,5
90213900	LOS DEMÁS ARTÍCULOS Y APARATOS DE P	6.419	352	865	145,5
29224100	LISINA Y SUS ÉSTERES; SALES DE ESTO	6.656	880	863	-2,0
32041700	COLORANTES PIGMENTARIOS Y PREPARAC.	6.886	815	858	5,2
84718010	UNIDADES DE CONTROL O ADAPTADORES	11.284	617	854	38,5
35040090	LAS DEMÁS PEPTONAS Y DERIV. Y MAT.	3.400	483	854	76,6
34029010	PREPARACIONES TENSOACTIVAS EXCEPTO	9.088	475	852	79,4

(*) La selección corresponde a los 600 productos principales ordenados por monto para el período enero 2003.

(+) Variaciones superiores o iguales a 1.000%.

PRINCIPALES PRODUCTOS EXPORTADOS POR CHILE (*)
(Miles de US$ fob)

(Continuación)

Código	Producto	2002	ENERO 2002	ENERO 2003	%Var 03/02
44170010	HERRAMIENTAS DE MADERA	4.107	231	278	20,2
16051027	CENTOLLÓN CONSERVADO CONGELADO	3.130	188	275	46,5
3079980	ABALÓN CONGELADO, SECO O SALADO EN	1.157	1	274	+
3056920	TRUCHAS SALADAS SIN SECAR NI AHUMAR	5.126	457	272	-40,5
51121911	LOS DEMAS TEJ. LANA PEIN C/ LANA >=	1.725	183	270	47,3
73121010	CABLES 1- 80 MM.DIÁMET, ALAMBRE SEC	2.493	142	270	89,9
3026931	JUREL ENTERO FR. O REFR., EXCLUIDO	3.074	261	270	3,4
30044010	MEDIC. C/ ALCALOIDES O DERIV. S/HOR	2.432	183	269	47,0
3021229	LOS DEMÁS SALMONES DEL ATLÁNTICO Y	4.315	293	267	-8,7
70052190	LOS DEMAS VIDRIOS S/ARMAR,COLOR. MA	1.753	133	267	100,8
72101200	PROD. LAMINADO HE, ESTAÑADOS, ANCHO	2.373	-	267	-
20079921	PREPARACIONES DE PULPA DE ALBARICOQ	1.360	70	267	283,1
20086019	LAS DEMÁS CEREZAS CONSERVADAS AL NA	2.932	415	266	-35,9
3037111	SARDINA ENTERA CONG., EXCLUIDO HÍGA	2.011	141	265	88,5
6031010	FLORES Y CAPULL. DE LILIUM CORT. PA	2.275	184	265	44,2
44151010	CAJAS DE MADERA	2.237	293	263	-10,4
84181013	COMB. REFRIG.Y CONG.,COMPRESIÓN, US	5.099	-	262	-
85175090	LOS DEMÁS APAR.TELECOMUNIC. P/CORRI	3.046	69	261	278,4
20098060	JUGO DE CIRUELA, SIN FERM. Y SIN AL	2.690	148	259	75,1
3041059	LAS DEMÁS CARNES SALMONES FRESCAS O	2.275	106	258	142,8
3032290	LOS DEMÁS SALMONES DEL ATLÁNTICO Y	3.354	525	257	-51,0
38249099	LOS DEMÁS PROD. QUÍMICOS O PREP. PA	2.208	150	255	69,6
16059010	ERIZOS DE MAR, PREPARADOS O CONSERV	16.373	89	254	186,9
11041200	GRANOS DE AVENA, APLSTADOS O EN COP	3.968	230	248	7,8
2044220	PIERNA DE OVINO SIN DESHUESAR, CONG	2.374	73	247	239,0
3037812	MERLUZA COMÚN DESCAB. Y EVISC.,CONG	2.918	80	246	205,7
19011090	LAS DEMÁS PREP. ALIM. INFANTIL , VE	3.930	171	245	43,6
41041900	LOS DEMÁS C. Y P. CURTIDOS DE BOVIN	2.953	401	245	-38,8
83024290	LAS DEMAS GUARNICIONES, HERRAJES Y	2.860	129	241	87,9
8119020	ALBARICOQUES, SIN COCER O COC., CON	1.016	503	241	-52,0
70052920	LOS DEMAS VIDRIOS S/ARMAR, VIDRIO F	2.047	126	241	91,1
3041061	FILETES DE TRUCHAS FRESCOS O REFRIG	6.158	454	240	-47,0
49111090	LOS DEMÁS IMPRESOS PUBLICITARIOS, C	1.953	50	239	376,4
8119010	ARÁNDANOS, SIN COCER O COC., CONG.,	649	44	239	438,5
2071410	TROZOS Y DESPOJOS COMEST. DE GALLO	8.288	538	238	-55,7
20089200	MEZCLAS PREPRARADAS O CONSERV., INC	8.655	197	235	19,2
22042119	LOS DEMÁS VINOS BLANCOS CON DEN. DE	3.861	421	235	-44,2
72172000	ALAMBRE CINCADO	1.215	126	232	83,7
44160010	BARRILES, CUBAS, TINAS Y TINAJAS, D	1.937	133	229	71,9
49019991	MANUALES TÉCNICOS	55	4	229	+
3037999	LOS DEMÁS PESCADOS CONG., EXCL. HÍG	4.766	229	227	-1,0
90183990	LAS DEMAS JERINGAS, AGUJAS, CATETER	412	78	226	189,8
52093200	TEJIDOS ALGODÓN,TEÑIDOS, CONT>=85%	1.948	117	226	92,5
2022000	CARNE DE BOVINO EN TROZOS, SIN DESH	3.093	-	224	-
19053100	GALLETAS DULCES (CON ADICIÓN DE EDU	3.831	653	223	-65,8
28332500	SULFATO DE COBRE	2.226	267	222	-16,7
39199010	LAS DEMÁS PLACAS, LÁMINAS, PEL. AUT	1.216	186	219	17,6
55151130	LOS DEMAS TEJ. F.DISCONT.POLIESTER,	1.722	-	219	-
55151320	LOS DEMAS TEJ. F.DISC.POLI, C/LANA	2.961	201	219	8,9
72072000	SEMIPRODUCTO HE O ACERO S/ALEAR CON	-	-	218	-
28273920	CLORURO DE COBRE (CUPROSO)	2.283	180	216	20,0
85243110	DISCOS LASER GRAB.P/ REPRODUCIR DAT	10.496	672	216	-67,9

PRINCIPALES PRODUCTOS IMPORTADOS POR CHILE (*)
(Miles de US$ cif)

(Continuación)

Código	Producto	2002	ENERO 2002	ENERO 2003	%Var 03/02
84269100	LAS DEMÁS MÁQ.Y APAR. PROYECTADOS P	4.729	234	852	263,3
39241000	VAJILLA Y DEMÁS ARTÍCULOS PARA EL S	11.590	896	851	-5,0
90268000	LOS DEMÁS INSTR. Y APAR. PARA MEDIR	2.070	265	850	220,9
85353029	INTERRUPTORES PARA UNA TENSIÓN >= A	11.719	508	849	67,0
33029020	LAS DEMÁS MEZCLAS DE SUST. ODORÍFER	4.751	332	846	154,7
84859010	AROS DE OBTURACIÓN (RETENES) S/CONE	6.856	600	841	40,1
84716032	MONITORES (U.REPRES.VISUAL), CRISTA	14.897	614	839	36,5
49019911	LIBROS ESCOLARES PARA ENSEÑANZA BÁS	4.201	1.456	836	-42,6
74071090	BARRAS DE COBRE REFINADO	742	12	834	+
70132999	LOS DEMÁS ART. DE VIDRIO PARA BEBE,	7.752	482	834	73,0
84073400	MOTOR ÉMBOLO (PISTÓN) ALTERNAT. VEH	12.410	1.246	833	-33,1
68042220	LAS DEMÁS MUELAS DE ABRASIVOS NATUR	5.475	376	832	121,4
55032000	FIBRAS DE POLIÉSTER DISCONTINUAS, S	7.447	481	831	72,8
49019920	LOS DEMÁS LIBROS ACADÉMICOS, CIENTÍ	7.492	975	829	-14,9
84133090	LAS DEMÁS BOMBAS DE CARBURANTE, DE	8.466	838	829	-1,0
51052910	TOPS DE LANA PEINADA	7.425	206	827	301,0
84313910	PARTES MÁQ.Y APAR. ELEV.O TRASP. AC	5.922	454	826	82,1
64021920	CALZ. P/FÚTBOL,OTRO TIPO DE FÚTBOL,	2.797	360	825	129,5
84821090	LOS DEMÁS RODAMIENTOS DE BOLAS	7.675	646	823	27,6
84839000	RUEDAS DENTADAS Y ÓRG.ELEM.TRANSMIS	7.710	664	822	23,8
84229090	LAS DEMÁS PART.MÁQ.Y APAR.LIMPIAR,	9.191	845	820	-2,9
84463000	TELARES, PARA TEJIDOS DE ANCHURA >3	1.482	127	817	540,8
73084000	MAT.ANDAMIAJE, ENCOFRADO, APEO O AP	9.971	480	812	69,0
62046311	PANTALONES LARGOS DE FIBRAS SINTÉTI	7.260	1.402	810	-42,2
84283900	LOS DEMÁS AP. ELEVADORES O TRANSPOR	7.629	1.738	810	-53,4
78060000	LAS DEMÁS MANUFACTURAS DE PLOMO	2.721	295	809	174,3
29011000	HIDROCARBUROS ACÍCLICOS, SATURADOS	1.319	46	808	+
85299090	LAS DEMÁS PART. DESTINADAS DE LOS A	15.345	1.611	808	-49,9
62063000	CAMISAS, BLUSAS Y CAMISERAS DE ALGO	6.107	465	805	73,3
90278090	LOS DEMÁS INSTR. Y APARATOS PARA AN	11.600	1.414	801	-43,4
76071100	HOJAS Y TIRAS DELG. DE AL, ESP.<=0,	10.905	1.227	796	-35,2
87083990	LOS DEMÁS FRENOS Y SERVOFRENOSY PA	8.032	723	792	9,6
62053011	CAMISAS DE FIBRAS SINTÉTICAS DE POL	9.300	1.023	792	-22,6
96032100	CEPILLOS DE DIENTES, INCLUSO PARA D	4.767	546	791	44,9
87089390	PARTES DE EMBRAGUES DE VEH. AUTOMÓV	7.242	606	790	30,4
84271011	MONTACARGAS ELÉCT.CARGA FRONTAL Y U	3.946	507	786	55,1
84261900	LOS DEMÁS PUENTES RODANTES , PÓRTIC	502	-	783	-
55095330	LOS DEMÁS HIL. F. DISC.POLIÉST. C/A	10.587	720	781	8,4
84289000	LAS DEMÁS MÁQ.Y APAR.ELEVACIÓN, CAR	5.590	565	781	38,3
85044020	CONTROLADORES DE VELOCIDAD PARA MOT	1.821	207	779	276,5
42032900	LOS DEMÁS GUANTES MITONES Y MANOPL	5.136	671	774	15,3
39233040	PREFORMAS DE POLITEREFTALATO DE ETI	7.556	1.019	770	-24,4
84833020	BUJES SIN LOS RODAMIENTOS INCORPORA	5.089	366	768	109,6
95039010	LOS DEMÁS JUGUETES DE PLÁSTICO	11.620	245	765	211,8
17049030	CARAMELOS	10.443	1.045	765	-26,8
85166010	HORNOS, ESTUFAS Y COCINAS	2.652	72	760	955,4
84716029	LAS DEMÁS IMPRESORAS	5.660	613	760	24,0
73211110	COCINAS DE COMBUSTIBLES GASEOSOS, O	8.732	575	758	31,7
59021000	NAPAS TRAMADAS P/ NEUMÁTICOS FAB. D	9.139	912	756	-17,1
39235010	TAPAS DE PLÁSTICO	9.013	782	755	-3,4
84388010	LAS DEMÁS MÁQ. Y APAR.PREP PESCADOS	5.533	391	755	93,0
72254000	LOS DEMÁS PDTOS. LAM DE ACERO CALIE	8.290	1.710	753	-56,0

(*) La selección corresponde a los 600 productos principales ordenados por monto para el período enero 2003.
(+) Variaciones superiores o iguales a 1.000%.

PRINCIPALES PRODUCTOS EXPORTADOS POR CHILE (*)
(Miles de US$ fob)

(Continuación)

Código	Producto	2002	ENERO 2002	ENERO 2003	%Var 03/02
39174090	LOS DEMÁS ACCESORIOS DE TUBERIA, DE	2.987	-	214	-
68112000	LAS DEMAS PLACAS, PANELES, LOSETAS,	1.234	80	214	165,9
2064910	MANOS Y PATAS COMESTIBLES DE PORCIN	1.086	99	213	115,5
39231010	CAJAS DE PLÁSTICO	4.669	239	212	-11,6
40101200	CORREAS TRANSPORTADORAS CAUCHO, REF	828	88	211	139,5
44113100	TABLEROS FIBRAS DENS. >0.35 <=0.5 G	6.024	908	210	-76,8
9023000	TÉ NEGRO (FERM.) Y TÉ PARCIALM. FER	4.312	265	210	-20,7
69109050	FREGADEROS,LAVABOS Y PEDESTALES, EX	2.358	246	209	-15,2
8081010	MANZANAS FRESCAS, VARIEDAD RICHARD	32.225	276	209	-24,5
5040010	TRIPAS SALADAS O EN SALMUERA	3.171	266	209	-21,6
15171010	MARGARINA, EXC. LA MARG. LÍQ., EN E	4.541	347	208	-39,9
48010020	PAPEL PRENSA EN HOJAS	2.279	255	206	-19,2
44102100	TABLEROS O. ST. BOARD Y WAFERBOARD	1.364	26	206	687,2
33059010	TINTURAS CAPILARES	6.434	433	205	-52,6
22042113	VINO BLANCO MEZCLAS, CAPACIDAD INFE	2.637	92	205	122,3
33030000	PERFUMES Y AGUAS DE TOCADOR.	3.673	162	202	25,0
25120000	HARINAS SILICEAS FOSILES Y DEMÁS, D	2.391	43	202	372,0
20096920	LOS DEMÁS MOSTOS DE UVA, SIN FERMEN	1.977	141	201	42,3
3022911	TURBOTS ENT., FR.O REFR., EXCL. HÍG	2.023	210	199	-5,2
36030020	CORDONES DETONANTES.	2.550	49	198	304,3
83099090	LOS DEMAS TAPONES, TAPAS, SOBRETAPA	1.912	23	198	762,0
33012400	ACEITES ESENCIALES DE PIPERITA (MEN	603	85	197	130,3
25289010	ULEXITA NATURAL	3.890	40	196	388,3
21050020	HELADOS , INCLUSO CON CACAO, A BASE	6.352	802	196	-75,6
39131010	ACIDO ALGINICO, SUS SALES Y SUS EST	1.134	124	195	57,9
16023210	TROZOS PREP., SAZONADOS O CONDIM. D	1.197	39	195	403,2
2071430	DESPOJOS DE GALLO O GALLINA , CONGE	1.106	12	194	+
19019011	DULCE DE LECHE (MANJAR), CONT. SÓLI	3.960	381	193	-49,3
48194000	LOS DEMAS SACOS (BOLSAS), BOLSITAS	978	96	192	99,6
38029010	MATERIAS MINERALES NATURALES ACTIVA	2.949	56	191	243,3
35040090	LAS DEMÁS PEPTONAS Y DERIV. Y MAT.	2.012	48	188	291,8
69109090	LOS DEMAS APAR.CERÁMICOS USOS SANIT	798	27	186	585,8
35069120	LOS DEMÁS ADHESIVOS DE POLÍMEROS DE	1.885	61	185	202,6
74071090	BARRAS DE COBRE REFINADO.	2.027	306	185	-39,6
20081900	LOS DEMÁS C.CÁSCARA Y SEMILLA, INC	2.359	117	183	56,4
64041910	ZAPATOS Y SANDALIAS, SUELA DE PLÁST	174	1	183	+
2023010	CUARTOS DELANTEROS DE BOVINOS, DESH	726	3	182	+
29151210	FORMIATO DE SODIO.	1.649	124	181	45,6
72042100	DESPERDICIOS Y DESECHOS, DE ACERO I	2.489	108	179	66,7
39131020	ALGINATO DE NA, SUS SALES Y ESTERES	1.958	154	178	15,9
72162100	PERFILES HE S/ALEAR, EN L , LAM. O	664	38	177	367,0
12119090	LAS DEMÁS PLANT., SEMILLAS Y FRUTOS	1.075	202	177	-12,7
48239099	LOS DEMÁS PAPEL, CARTON, GUATA Y NA	541	125	177	40,7
48043100	LOS DEMÁS PAPELES Y CARTONES KRAFT,	42	-	176	-
70099120	LOS DEMAS ESPEJOS DE VIDRIO, S/MARC	1.315	148	174	18,1
84314390	LAS DEMAS PARTES MAQ PERFORACIÓN O	1.525	79	174	121,7
2071424	ALAS DE GALLO O GALLINA, SIN DESHUE	1.360	31	174	455,1
2043000	CANALES O MEDIAS CANALES DE CORDERO	4.009	308	173	-43,8
19059090	HOSTIAS, SELLOS PARA MEDIC., Y DEMÁ	1.845	25	173	598,5
76072010	HOJAS Y TIRAS DELGADAS DELGADAS DE	1.004	192	173	-9,9
38089090	LOS DEMAS RATICIDAS Y SIMIL. P/VTA	103	0	172	+
74092100	CHAPAS Y TIRAS DE ALEAC. CU-ZN , ES	295	43	168	287,4

PRINCIPALES PRODUCTOS IMPORTADOS POR CHILE (*)
(Miles de US$ cif)

(Continuación)

Código	Producto	2002	ENERO 2002	ENERO 2003	%Var 03/02
33049910	CREMAS PARA EL CUIDADO DE LA PIEL	10.970	931	752	-19,3
69089012	BALDOSAS DE GRES, DE LADO MAYOR ENT	5.513	441	749	69,7
84389000	PARTES DE MÁQ.Y APAR. P/PREP.INDUST	7.853	605	749	23,8
85219000	LOS DEMÁS APAR.GRAB Y/O REPR. IMAGE	15.518	658	748	13,7
29339990	LOS DEMÁS COMP. HETEROCÍCLICOS C/ F	4.048	377	747	98,0
85243190	LOS DEMÁS DISCOS LÁSER GRAB., P/REP	2.114	195	744	280,9
85175010	MODEMS PARA MÁQ.PROCESADORAS DE DAT	11.960	1.066	743	-30,3
59113200	TELAS, FIELTRO SIN FIN TIPOS DE PES	9.439	821	742	-9,6
85021320	GRUPOS ELECTR.MOTOR ÉMBOLO ENCEND.C	2.797	215	740	244,6
22030000	CERVEZA DE MALTA	3.950	238	738	210,3
84158200	LOS DEMÁS ACONDICIONADORES AIRE CON	11.105	809	731	-9,6
28183000	HIDRÓXIDO DE ALUMINIO	723	23	731	+
5059000	PIELES Y OTROS PART. DE AVES, EN BR	7.811	460	729	58,3
39031100	POLIESTIRENO EXPANDIBLE EN FORMA PR	2.446	362	727	100,9
72101200	PROD. LAMINADO FE, ESTAÑADOS, ANCHO	8.766	1.700	722	-57,5
29242910	ASPARTAME; (N_L_ALFA-ASPARTIL-L-FEN	6.042	489	722	47,6
2013090	LAS DEMÁS CARNES DE BOVINOS DESHUES	6.281	535	719	34,3
29291010	2,4-DISOCIANATO DE TOLUENO (TDI)	6.323	737	716	-2,8
83099090	LOS DEMÁS TAPONES, TAPAS, SOBRETAPA	8.774	798	716	-10,2
44111910	TABLEROS FIBRAS DEN. >0.8 G/CM3, C/	4.118	127	709	460,3
28030000	CARBONO (NEGROS DE HUMO Y FORMAS DE	8.948	795	709	-10,8
39235090	TAPONES, CÁPSULAS Y DEMÁS DISPOSITI	5.493	206	708	243,1
84264100	LAS DEMÁS MÁQ. Y APAR., AUTOPROPUL	18.530	519	708	36,5
25070000	CAOLÍN Y DEMÁS ARCILLAS CAOLÍNICAS,	5.064	280	704	151,3
84399100	PARTES MÁQ. O APAR. FABRICAR PASTA	10.220	1.138	703	-38,2
84335990	LAS DEMÁS MÁQ.Y APAR. DE COSECHAR;	2.047	264	703	166,4
90328990	LOS DEMÁS INSTR. Y APAR. P/REGULAC	11.741	765	702	-8,3
84833010	COJINETES SIN LOS RODAMIENTOS INCOR	5.833	482	701	45,5
52051200	HILAD. SENC. FIB. ALG. S/P., >=85%	5.616	285	701	146,1
48101910	LOS DEMÁS PAPELES P/ FINES GRÁFICOS	11.002	582	701	20,4
40169910	ARTÍCULOS PARA USOS TECNICOS DE CAU	7.931	715	697	-2,4
40012900	LOS DEMÁS CAUCHOS NATURALES EN OTRA	6.467	620	695	12,1
42029210	LOS DEMÁS CONTINENTES, CON LA SUP.E	6.216	1.159	691	-40,4
85392290	LAS DEMÁS LÁMPARAS INCANDESC. POT<=	5.108	252	691	173,5
37079010	POLVO IMPRESOR PARA FOTOCOPIADORAS	6.440	579	690	19,1
84193900	LOS DEMÁS SECADORES	8.194	119	689	478,8
39181000	REVEST. P/ SUELOS Y PAREDES, DE POL	4.235	347	687	98,2
38081090	LOS DEMÁS INSECTICIDAS ACOND. VENTA	10.636	796	687	-13,7
85365019	LOS DEMÁS INTERRUPTORES PARA UNA TE	7.274	965	687	-28,8
55013000	CABLES ACRÍLICOS O MODACRÍLICOS.	6.638	635	686	7,9
35051000	DEXTRINA Y DEMÁS ALMIDONES Y FÉCULA	5.595	515	684	32,7
84822010	RODAMIENTOS DE RODILLOS CÓNICOS DE	4.639	523	683	30,4
62121020	SOSTENES, INCL. DE PUNTO, DE FIBRAS	11.763	1.201	680	-43,4
39072020	POLIÉTER-POLIOLES EN FORMAS PRIMARI	5.971	719	678	-5,7
84841000	JUNTAS O EMPAQUETADURAS METALOPLÁST	5.542	414	675	63,1
84189990	LAS DEMÁS PART. DE MATERIALES, MÁQ.	14.394	1.933	675	-65,1
84099190	LAS DEMÁS PART. IDENTIF. DESTINADAS	6.750	629	671	6,7
85165010	HORNOS DE MICROONDAS, DE USO DOMÉST	12.115	578	669	15,9
84223090	LAS DEMÁS MÁQ.Y APAR. LLENAR, CAPSU	5.251	720	668	-7,3
85281290	LOS DEMÁS APAR. RECEPT.T.V., INCL.	7.275	9	666	+
87033212	VEH.JEEP Y SIMIL.TRACC 4 R. E.COMPR	3.414	228	665	191,5
84716090	LAS DEMÁS U ENTRADA Y SALIDA, AUN C	7.593	542	664	22,7

(*) La selección corresponde a los 600 productos principales ordenados por monto para el período enero 2003.

(+) Variaciones superiores o iguales a 1.000%.

PRINCIPALES PRODUCTOS EXPORTADOS POR CHILE (*)
(Miles de US$ fob)

(Continuación)

Código	Producto	2002	ENERO 2002	ENERO 2003	%Var 03/02
76129000	LOS DEMÁS DEPÓSITOS, CISTERNAS, CUB	1.663	222	167	-24,8
31059020	ABONOS MINER. O QUIMICOS CON LOS 3	8.213	-	166	-
49019939	LOS DEMÁS LIBROS DE LITERATURA	1.506	112	166	48,3
19021990	LAS DEMÁS PASTAS ALIMENTICIAS SIN C	2.416	244	162	-33,7
84388010	LAS DEMAS MAQ. Y APAR.PREP PESCADOS	335	-	161	-
94035090	LOS DEMÁS MUEBLES MADERA TIPO UTILI	3.695	335	160	-52,2
18063110	CHOCOLATES RELL. CON PASTAS BLANDAS	2.866	169	160	-5,4
85364990	LOS DEMAS RELEVADORES O RELES, PARA	430	1	159	+
22030000	CERVEZA DE MALTA	1.319	71	159	124,3
12122090	LAS DEMÁS ALGAS, FRESCAS O SECAS, I	4.624	312	159	-49,2
84143090	COMPRESORES USO EQUIPOS FRIGORÍFICO	112	33	158	373,2
2109900	LAS DEMÁS CARNES Y DESPOJ. COMEST.,	8.171	-	158	-
73084000	MAT.ANDAMIAJE, ENCOFRADO, APEO O AP	1.002	285	158	-44,7
39131090	LOS DEMÁS ALGINATOS, SUS SALES Y ES	1.041	27	157	486,4
90191000	APARATOS DE MECANOTERAPIA, PARA MAS	597	32	156	392,8
20087019	LOS DEMÁS MELOCOTONES, INCLUSO LOS	3.929	59	155	163,2
15161011	GRASAS Y ACEITES DE PESCADO Y SUS F	647	31	155	398,1
8112090	ZARZAMORAS, MORA-FRAMB. Y GROSELLAS	2.209	430	154	-64,3
74199911	COSPELES DE ALEACIONES A BASE DE CO	1.098	-	153	-
23099090	LAS DEMÁS PREP. DEL TIPO UTILIZADO	1.774	433	153	-64,6
2064990	LOS DEMÁS DESPOJOS COMESTIBLES DE P	2.189	309	153	-50,4
90328990	LOS DEMAS INSTR. Y APAR. P/REGULAC	344	13	153	+
56039490	LAS DEMÁS TELAS SIN TEJER, RECUBIER	4.598	299	153	-49,0
20086011	CEREZAS MARRASQUINO CONSERVADAS AL	5.018	380	153	-59,9
8023290	LAS DEMÁS NUECES DE NOGAL SIN CÁSCA	8.685	209	151	-27,3
94033020	ESTANTERÍAS DE MADERA, DEL TIPO DE	3.496	186	150	-18,9
84314320	PARTES UNIDAD PERFORACIÓN O SONDEO	2.344	294	150	-48,9
21013000	ACHICORIA TOSTADA Y DEMÁS SUCED.DEL	1.924	147	150	2,5
3071022	OSTRAS DEL PACÍFICO, CONGELADAS	1.847	92	150	62,4
49029090	LAS DEMAS PUBL. PERIÓDICAS, IMPRESA	2.977	615	148	-75,9
48182010	PAÑUELOS DE PASTA DE PAPEL	1.557	65	148	129,0
44091029	LOS DEMÁS LISTONES Y MOLDURAS PARA	839	162	147	-8,9
72299000	ALAMBRE DE LOS DEMAS ACEROS ALEADOS	1.862	194	146	-25,0
22042911	MOSTO DE UVA FERM. PARCIALM. Y APA	6.330	615	144	-76,5
30045010	LOS DEMÁS MEDIC. CON VITAMINAS PARA	2.195	145	144	-0,5
3049041	SURIMI DE MERLUZA COMÚN	993	3	144	+
73239900	LOS DEMAS ART. USO DOMESTICO Y SUS	2.402	250	144	-42,6
60053210	MALLAS DE TEJIDO (SOMBREADORAS) DE	875	77	142	84,5
33049990	LAS DEMÁS PREPARACIONES DE BELLEZA	2.637	245	142	-41,9
39079100	LOS DEMAS POLIESTERES NO SATURADOS,	2.077	171	141	-17,4
64039911	LOS DEMAS CALZADOS ASEG.PIE P/CORRE	162	16	140	804,4
30041010	MEDIC. C/ PENICIL. O CON ESTR. ÁC.	2.315	228	140	-38,4
17041090	LOS DEMÁS CHICLES Y GOMAS DE MASCAR	2.707	314	140	-55,4
12122080	ALGA DURVILLAEA ANTARCTICA, FRESCAS	1.089	80	138	72,3
44219010	PALITOS PARA DULCES Y HELADOS, DE M	1.748	146	137	-5,9
49111010	CATALOGOS COMERCIALES	1.617	125	137	9,3
48184010	TOALLAS HIGIÉNICAS, DE PASTA DE PAP	1.742	130	136	4,9
48116000	PAPEL Y CARTÓN REC., IMPREG. O REVE	454	3	135	+
94039020	RESPALDOS PARA CAMAS	3.257	243	135	-44,5
7123910	TRUFAS Y DEMÁS HONGOS, ENTEROS, SEC	860	-	135	-
3049092	LAS DEMÁS CARNES DE MERLUZA DE COLA	4.542	119	135	13,3
8112010	MORAS, SIN COCER O COC., CONG., INC	8.235	97	134	38,0

PRINCIPALES PRODUCTOS IMPORTADOS POR CHILE (*)
(Miles de US$ cif)

(Continuación)

Código	Producto	2002	ENERO 2002	ENERO 2003	%Var 03/02
94052090	LAS DEMÁS LÁMPARAS ELÉCT. DE CABECE	3.287	110	662	503,9
72193200	PDTOS. ACERO INOX., ANCHO>=600 MM,	5.875	342	661	93,2
27101190	LOS DEMÁS ACEITES LIVIANOS (LIGEROS	7.445	-	660	-
48051100	PAPEL SEMIQUÍMICO PARA ACANALAR	8.180	505	660	30,6
48119011	PAPEL COLOREADO	3.015	246	659	167,3
64039112	BOTÍN QUE CUBRA EL TOBILLO, PLANTIL	3.475	435	658	51,1
48184090	COMPRESAS Y TAMPONES HIGIÉNICOS Y A	6.334	463	657	41,8
90181200	APARATOS DE DIAGNÓSTICO POR EXPLORA	4.936	521	656	26,0
87043190	LOS DEMÁS CHASIS P/.VEH. M.ÉMB, E.C	6.664	18	655	+
90183910	CATÉTERES	5.675	445	655	47,0
84249000	PARTES APAR.MECÁN. P/PROYECTAR, PUL	11.067	971	654	-32,6
62019211	CASACA PARA HOMBRES, DE ALGODÓN	4.040	592	653	10,3
85042310	TRANSF. DE DIELÉCT. LÍQ., DE POT.	5.410	260	650	149,6
85178090	LOS DEMÁS APARATOS DE TELEFONÍA O T	9.502	369	647	75,5
29181400	ÁCIDO CÍTRICO	5.331	456	645	41,4
61013000	ABRIGOS, CHAQUETONES Y SIMIL., F. S	1.610	334	644	92,6
85291020	ANTENAS PARA APARATOS DE RADIOTELEF	8.298	1.760	642	-63,5
76169999	LAS DEMÁS MANUFACTURAS DE ALUMINIO	5.842	646	637	-1,5
73121010	CABLES 1- 80 MM.DIÁMET, ALAMBRE SEC	7.494	375	636	69,5
85091010	ASPIRADORAS, CON MOTOR ELÉCTRICO IN	6.928	572	635	11,0
84136000	LAS DEMÁS BOMBAS VOLUMETRICAS ROTAT	7.093	505	632	25,2
84143090	COMPRESORES USO EQUIPOS FRIGORÍFICO	12.318	1.080	629	-41,7
20082011	PIÑAS CONSERVADAS AL NATURAL O EN A	2.825	527	626	18,8
84314320	PARTES UNIDAD PERFORACIÓN O SONDEO	9.056	1.024	626	-38,9
84678900	LAS DEMÁS HERRAMIENTAS CON MOTOR EL	2.651	133	624	369,8
95069110	ARTÍCULOS Y MATERIAL P. CULTURA FÍS	7.807	558	622	11,4
29214400	DIFENILAMINA Y SUS DERIVADOS, SALES	273	143	620	332,5
15162030	ACEITES VEGETALES TOTAL O PARCIALME	1.783	104	620	494,0
33074900	LAS DEMÁS PREPARACIONES DE PERFUMAR	5.814	466	619	32,7
87042170	CHASIS CAB.VEH.TRPTE MERC., M.ÉMB.	4.240	490	618	26,1
84224000	LAS DEMÁS MÁQ.Y APAR. PARA EMPAQUET	9.725	482	618	28,1
85030090	LAS DEMÁS PARTES IDENTIFIC. DESTINA	6.339	297	616	107,4
22084010	RON	5.538	273	616	125,7
85043300	LOS DEMÁS TRANSFORMADORES, DE POT.>	2.300	26	615	+
84248900	LOS DEMÁS APAR. MECÁN.P/ PROYECTAR,	3.868	454	615	35,5
33030000	PERFUMES Y AGUAS DE TOCADOR	15.190	693	613	-11,5
85231300	CINTAS MAGNÉTICAS, DE ANCHURA > A 6	6.701	378	612	62,2
84282000	APARATOS ELEVADORES O TRANSPORTADOR	3.628	276	612	121,3
29291020	DISOCIANATO DE 4,4-DIFENILMETANO (M	5.017	405	611	51,0
85122030	LOS DEMÁS APAR. ALUMBRADO O SEÑAL.	6.100	437	610	39,6
39209900	LAS DEMÁS PLACAS, LÁMINAS, HOJAS Y	4.208	147	610	315,0
84199000	PARTES DE APAR. Y DISPOSITIVOS P/OP	8.133	754	609	-19,2
39171010	TRIPAS ARTIFICIALES DE CELULOSA REG	5.648	657	609	-7,3
72193300	PDTOS. ACERO INOXIDABLE, A>=A 600 M	5.125	687	609	-11,3
84272011	MONTACARGA DE CARGA FRONTAL, MOTOR	1.014	317	607	91,3
62043300	CHAQUETAS (SACOS) DE FIBR. SINTÉT.,	3.521	961	607	-36,8
84272016	MONTACARGA DE CARGA FRONTAL C/MOTOR	12.010	555	603	8,7
21061010	CONCENTRADOS DE PROTEÍNAS	5.887	706	602	-14,7
62046210	PANTALONES DE ALGODÓN MEZCLILLA (D	5.747	544	602	10,6
85042390	TRANSFORMADORES DE DIELÉCT. LÍQ., D	6.827	3.065	601	-80,4
39023000	COPOLÍMEROS DE PROPILENO EN FORMAS	5.370	314	600	91,1
85049090	OTRAS PART. TRANSFORM. ELECTR., CON	3.085	783	599	-23,4

(*) La selección corresponde a los 600 productos principales ordenados por monto para el período enero 2003.
(+) Variaciones superiores o iguales a 1.000%.

PRINCIPALES PRODUCTOS EXPORTADOS POR CHILE (*)
(Miles de US$ fob)

(Continuación)

Código	Producto	2002	ENERO 2002	ENERO 2003	%Var 03/02
8102010	MORAS FRESCAS	1.057	303	132	-56,3
22042999	LOS DEMÁS VINOS	899	172	131	-23,7
88023090	LOS DEMÁS AVIONES Y AERONAVES, PESO	50	-	130	-
7112010	ACEITUNAS CONSERVADAS PROVISIONALME	1.007	35	130	269,1
39191020	ROLLOS DE POLIMERO DE PROPILENO ANC	377	32	129	304,8
87089990	LAS DEMAS PART. Y ACCESORIOS VEH. A	6.729	1.624	129	-92,0
12119049	LAS DEMÁS PART. DE MOSQUETA, FR. O	920	59	129	117,1
73259110	BOLAS Y ARTICULOS SIMILARES PARA MO	1.960	167	129	-22,9
84859010	AROS DE OBTURACIÓN, RETENES	136	3	128	+
20098040	JUGO DE KIWI, SIN FERM. Y SIN ALCOH	1.172	129	128	-0,5
44190000	ARTICULOS DE MESA O DE COCINA, DE M	553	58	127	119,8
87082990	LAS DEMÁS PART.Y ACC.CARROCERÍA VEH	903	69	127	83,5
62046210	PANTALONES DE ALGODÓN MEZCLILLA (D	606	71	126	77,6
72124000	PDTOS LAM. PLANOS DE HE O ACERO, SI	1.139	73	126	73,6
76169999	LAS DEMÁS MANUFACTURAS DE ALUMINIO	1.849	80	126	57,0
29173500	ANHIDRIDO FTÁLICO.	1.301	45	126	177,6
84716032	MONITORES (U.REPRES.VISUAL), CRISTA	387	57	125	119,7
2023090	LAS DEMÁS CARNES DE BOVINOS DESHUES	2.316	77	124	62,2
17049030	CARAMELOS	5.442	613	124	-79,8
69021000	LADRILLOS Y SIMIL.CERÁMICOS P/CONST	1.249	-	124	-
5119920	COCHINILLA DEL CARMÍN	1.063	212	123	-42,0
39173210	LOS DEMAS TUBOS PLÁSTICOS, DE POLÍM	877	3	122	+
7122000	CEBOLLAS, SEC., INCL. EN TROZOS O	920	48	122	153,3
84181012	COMB. REFRIG.Y CONG.,COMPRESIÓN, US	1.142	-	121	-
12099160	SEMILLAS DE COLIFLOR PARA SIEMBRA	2.011	197	121	-38,3
74092900	LAS DEMÁS CHAPAS Y TIRAS ALEACIONES	293	62	121	93,8
73089000	LAS DEMAS CONSTRUCC.Y SUS PART., DE	4.369	1.286	120	-90,7
19053200	BARQUILLOS Y OBLEAS, INCL. RELLENOS	4.686	247	119	-51,8
28276010	YODURO DE SODIO	1.108	1	119	+
3055910	ALETAS DE TIBURÓN SECAS, INCLUSO SA	2.118	233	118	-49,2
85252030	TELÉFONOS CELULARES	1.623	154	117	-24,1
3074990	JIBIAS, GLOBITOS, CALAMARES Y POTAS	1.970	43	117	174,5
8119030	MELOCOTONES, SIN COCER O COC., CONG	1.795	58	116	101,6
94049010	EDREDONES	918	10	116	+
16059030	MACHAS, PREPARADAS O CONSERVADAS.	164	29	116	301,2
5119930	DESPOJOS DE ANIMALES	775	27	116	323,0
73063000	TUBOS Y PERF.HUECO HE, SOLD,SECC. C	3.439	304	115	-62,1
63022210	SÁBANAS Y FUNDAS, ESTAMPADAS, DE FI	1.723	185	115	-38,2
87019019	LOS DEMÁS TRACTORES DE RUEDAS	-	-	114	-
12099930	SEMILLAS DE SANDÍA PARA SIEMBRA	1.938	27	114	319,6
3049099	LAS DEMÁS CARNES DE PESCADO	2.224	47	114	141,1
3037921	JUREL ENTERO CONGELADO, EXCLUIDO HÍ	20.011	1.340	114	-91,5
85381090	LOS DEMAS CUADROS Y DEMÁS SOPORTES	1.481	264	114	-57,0
41071900	LOS DEMAS CUEROS SEC.Y PIELES ENT.,	2.061	242	113	-53,3
84501121	MÁQUINAS LAVAR ROPA AUTOM.C/TAMBOR	1.192	79	113	43,6
85299090	LAS DEMAS PART. DESTINADAS DE LOS A	442	13	113	797,2
35069110	LOS DEMÁS ADHESIVOS A BASE DE CAUCH	711	17	113	566,5
48181010	PAPEL HIGIÉNICO,ACONDICIONADO PARA	1.070	244	112	-54,0
12099110	SEMILLAS DE TOMATES PARA SIEMBRA	4.213	172	112	-35,1
44039912	TRONCOS PARA ASERRAR Y HACER CHAPAS	1.425	107	111	3,8
21032010	SALSAS CATSUP ("KETCHUP", "CATCHUP"	1.142	59	111	87,9
3055990	LOS DEMÁS PESCADOS SECOS, INCLUSO S	674	18	111	514,2

PRINCIPALES PRODUCTOS IMPORTADOS POR CHILE (*)
(Miles de US$ cif)

(Continuación)

Código	Producto	2002	ENERO 2002	ENERO 2003	%Var 03/02
37079090	LAS DEMÁS PREP. QUÍMICAS USO FOTOG.	4.779	394	598	52,0
84849000	SURTIDOS JUNTAS DIST.COMPOSIC. EN B	5.704	479	596	24,5
29304000	METIONINA	4.334	374	595	59,0
84158100	LOS DEMÁS ACONDIC. AIRE C/EQ. ENFRI	3.656	424	594	39,9
64039113	BOTÍN QUE CUBRA EL TOBILLO, PLANTIL	2.492	444	591	33,2
73182400	PASADORES, CLAVIJAS Y CHAVETAS,S/RO	4.050	476	590	23,9
84213990	LOS DEMÁS APARATOS PARA FILTRAR O D	9.492	469	589	25,6
33061000	DENTÍFRICOS	7.170	749	588	-21,5
37013000	LAS DEMÁS PLACAS Y PELÍCULAS PLANAS	4.250	488	586	20,0
61121200	PRENDAS DE DEPORTE DE PUNTO, DE FIB	2.335	557	585	4,9
40116300	NEUM. NVOS CAUCHO A. REL. P/VEH.CO	2.244	83	585	600,1
39039010	POLIESTIRENO DE ALTO IMPACTO EN FOR	6.416	448	583	30,1
84716024	IMPRESORAS POR INYECCIÓN (CHORRO) D	15.650	838	580	-30,7
79011100	CINC EN BRUTO SIN ALEAR, CON UN CON	7.896	681	580	-14,8
87032191	AUT.TURISMO, MOTOR ÉMBOLO Y ENC.CHI	5.203	752	580	-22,9
33049990	LAS DEMÁS PREPARACIONES DE BELLEZA	5.761	337	580	72,1
64029120	LOS DEMÁS CALZADOS, CUBRE TOBILLO,C	4.656	858	579	-32,5
32151991	LAS DEMÁS TINTAS P/ IMPRESORAS DE	8.425	569	577	1,4
85243910	LOS DEMÁS DISCOS LÁSER GRAB. P/REPR	6.530	351	576	64,3
55020011	MECHAS PARA FABRICAR FILTROS DE CIG	5.124	228	575	151,6
62033300	CHAQUETAS (SACOS) DE FIBRAS SINTÉTI	2.371	639	575	-10,1
85044010	FUENTES DE PODER P. MÁQUINAS PROCES	9.450	1.047	572	-45,3
85319090	PARTES DE APAR. ELÉCTRICOS DE SENAL	5.096	459	572	24,6
39095000	POLIURETANOS EN FORMAS PRIMARIAS	7.493	863	572	-33,8
22083010	WHISKY, DE ENVEJECIMIENTO <= A 6 AÑ	10.908	632	571	-9,6
58012200	TERCIOPELO Y FELPA ALGODÓN, POR TRA	7.048	1.705	571	-66,5
95034910	LOS DEMÁS JUGUETES REPRESENTEN ANIM	5.122	665	571	-14,1
87019011	TRACTORES DE RUEDAS, AGRÍCOLAS	17.719	2.059	571	-72,3
86080000	MATERIAL FIJO V. HERREA ;APAR MECÁN	2.014	64	571	793,0
34021120	AGENTES ANIÓNICOS, LAURIL ÉTER SULF	4.842	359	568	58,1
84501111	MÁQUINAS LAVAR ROPA AUTOM.C/TAMBOR	13.090	609	568	-6,8
21021000	LEVADURAS VIVAS	4.485	598	567	-5,2
82071390	LOS DEMÁS ÚTILES P/PERFORAC.O SONDE	6.941	713	567	-20,6
23012013	HARINA DE PESCADO, CONT. PROT. >68%	2.047	207	562	171,4
42021210	BAULES, MALETAS Y MALETIN. Y SIMIL.	2.301	360	561	55,8
48025610	LOS DEM.PESO >=40 <=150 G/M2, LADOS	3.505	193	561	190,0
62019311	CASACA PARA HOMBRES, DE FIBRAS SINT	3.918	732	560	-23,5
94054090	LOS DEMÁS APARATOS ELÉCTRICOS DE AL	5.825	535	559	4,5
2023090	LAS DEMÁS CARNES DE BOVINOS DESHUES	6.942	191	558	191,8
51121919	LOS DEMÁS TEJ. DE LANA PEINADA PES	516	63	557	787,4
64041190	LOS DEMÁS CALZ. DEP.,GIMNASIA,..Y S	2.959	214	555	158,9
84292010	MOTONIVELADORAS	7.563	250	554	121,2
29081090	LOS DEMÁS DERIVADOS SOLAMENTE HALOG	3.032	767	552	-28,0
15162020	MANTECA VEGETAL Y SUS FRACCIONES	4.682	391	550	40,7
7134000	LENTEJAS SECAS DESV. , AUNQUE ESTÉN	5.809	172	549	219,4
84622120	PLEGADORA P/ENROLLAR,CURVAR O APLAN	223	4	549	+
62114300	LAS DEMÁS PRENDAS DE VESTIR P/ MUJ.	1.745	229	549	139,6
87087090	PARTES Y ACCESORIOS RUEDAS VEH. AUT	5.166	304	549	80,6
62029200	ANORAK, CAZADORAS Y SIMIL. DE ALGOD	3.670	502	548	9,3
34039900	LAS DEMÁS PREP. LUBRICANTES, ANTIHE	4.362	224	548	144,1
96082020	MARCADORES CON PUNTA DE FIELTRO U O	3.454	400	547	37,0
32141010	SELLADORES	7.000	598	546	-8,6

(*) La selección corresponde a los 600 productos principales ordenados por monto para el período enero 2003.

(+) Variaciones superiores o iguales a 1.000%.

PRINCIPALES PRODUCTOS EXPORTADOS POR CHILE (*)
(Miles de US$ fob)

(Continuación)

Código	Producto	2002	ENERO 2002	ENERO 2003	%Var 03/02
38081010	INSECTICIDAS ACOND. VTA POR MENOR	2.204	126	111	-12,0
3042099	LOS DEMAS FILETES DE PESCADO, CONGE	3.909	134	110	-17,8
3079970	TUMBAO, CONGELADO, SECO O SALADO EN	409	-	110	-
16041930	TRUCHA ENTERA O EN TROZOS, EXCEPTO	750	112	110	-1,7
85392290	LAS DEMÁS LÁMPARAS INCANDESC. POT<=	1.071	47	110	133,8
12141000	HARINA Y PELLETS DE ALFALFA.	1.514	73	110	50,7
5040020	ESTÓMAGOS DE ANIMALES, CONGELADOS	1.034	67	109	61,8
3056300	ANCHOAS SALADAS,SIN SECAR NI AHUMAR	1.149	177	109	-38,4
30043910	LOS DEMÁS MEDIC. C/ HORM. U OTROS D	3.723	442	109	-75,4
55096920	LOS DEMÁS HILADOS FIBRAS DISC.ACRÍL	518	191	108	-43,5
7129040	APIO, INCL. EN TROZOS O RODAJAS, TR	1.106	70	108	54,2
16041110	SALMONES AHUMADOS, ENTEROS O EN TRO	454	15	107	595,3
31052000	ABONOS MINER. O QUIMICOS CON LOS 3	1.195	-	106	-
38249049	LAS DEMÁS PREPARACIONES PARA LA CON	3.111	305	106	-65,2
18069040	FRUTOS RECUBIERTOS DE CHOCOLATE	1.009	44	106	141,7
16041919	LOS DEMÁS JURELES ENTEROS O EN TROZ	195	-	105	-
39241000	VAJILLA Y DEMAS ARTICULOS PARA EL S	1.753	61	105	70,7
2090020	TOCINO Y GRASA DE CERDO O AVE SIN F	1.512	149	105	-30,0
72107000	PROD. LAM. HE, A. 600 MM., PINTADOS	824	2	104	+
32151910	LAS DEMÁS TINTAS DE IMPRIMIR FLEXOG	905	79	104	32,8
84099990	LAS DEMAS PART. DEST.PRINC. A MOTOR	3.847	103	104	1,3
85421000	TARJETAS PROVISTAS DE UN CIRCUITO I	2.410	202	104	-48,3
3079931	LOCOS CONGELADOS	2.144	351	104	-70,3
84833020	BUJES SIN LOS RODAMIENTOS INCORPORA	1.207	86	104	21,1
5069000	HUESOS Y NÚCLEOS CORNEOS, EN BRUTO,	570	29	104	258,2
84295110	CARGADORAS FRONTALES	434	-	104	-
85178090	LOS DEMÁS APARATOS DE TELEFONÍA O T	243	1	104	+
94059900	LAS DEMAS PARTES DE APARATOS DE ALU	1.166	55	104	88,9
78019100	PB EN BRUTO, CON SB,COMO OTRO ELEME	689	61	104	69,1
73211110	COCINAS DE COMB. GASEOSOS, O DE GAS	1.867	220	103	-53,3
44121990	LAS DEMÁS MADERAS CONTRACHAP.C/HOJA	825	211	103	-51,2
70109050	FRASCOS DE VIDRIO	1.540	215	103	-52,2
16052011	CAMARÓN NAILON CONSERV. EN RECP. HE	1.755	149	102	-31,4
38220000	REACTIVOS COMPUESTOS DE DIAGNOSTICO	1.215	63	102	62,3
2044320	LOMO DESHUESADO DE OVINO, CONGELADO	206	-	101	-
62031110	TRAJES (AMBOS O TERNOS), DE LANA O	3.350	798	101	-87,3
12092200	SEMILLA FORRAJERA DE TRÉBOL, PARA S	1.117	266	100	-62,3
7102910	HABAS, DE VAINA, INCLUSO DESVAINADA	1.433	190	100	-47,4
74040021	DESPERD. Y DESECHOS, DE ALEACIONES	762	130	100	-23,2
29181200	ACIDO TARTARICO.	4.160	199	99	-50,1
48044100	LOS DEMÁS PAPEL. Y CARTON. KRAFT PE	14	-	99	-
73110010	RECIP. P/GAS COMPRIM. O LIC., FUNDI	706	25	98	298,7
12119020	ORÉGANO, FR. O SECO, INCL. CORT., Q	3.416	301	98	-67,6
8081090	LAS DEMÁS VARIEDADES DE MANZANAS FR	53.095	403	96	-76,1
84629990	LAS DEMAS PRENSAS TRABAJAR METAL O	-	-	96	-
14049010	CORTEZAS DE QUILLAY	1.029	101	96	-4,8
68131010	GUARNICIONES PARA FRENOS, A BASE DE	1.142	58	96	65,4
19021910	ESPAGUETIS, SIN COCER, RELLENAR NI	1.871	115	95	-17,3
8104010	ARÁNDANOS ROJOS, FRESCOS	779	237	95	-60,1
94054090	LOS DEMAS APARATOS ELECTRICOS DE AL	481	68	95	39,3
7123110	HONGOS DE GÉNERO AGARICUS, ENTEROS,	230	6	94	+
18069090	LOS DEMÁS CHOCOLATES Y PREP. ALIMEN	1.849	121	94	-22,2

PRINCIPALES PRODUCTOS IMPORTADOS POR CHILE (*)
(Miles de US$ cif)

(Continuación)

Código	Producto	2002	ENERO 2002	ENERO 2003	%Var 03/02
73061000	TUBOS HUECOS DE FE O ACERO, P/USAR	7.767	638	544	-14,8
85243990	LOS DEMÁS DISCOS LÁSER GRABADOS	4.026	206	542	163,5
84716022	LAS DEMÁS IMPRESORAS LÁSER	8.169	875	542	-38,0
62034321	PANTALONES LARGOS , DE FIBRAS SINTÉ	2.579	346	542	56,7
96121010	CINTAS PARA MÁQUINAS IMPRESORAS	4.133	386	542	40,5
64029190	LOS DEMÁS CALZ.,CUBRE TOBILLO, SUEL	1.920	345	540	56,6
40021910	CAUCHO POLIBUTADIENO-ESTIRENO (SBR)	8.022	664	539	-18,7
96091010	LÁPICES DE COLORES PARA PINTAR	2.913	1.100	538	-51,1
39173210	LOS DEMÁS TUBOS PLÁSTICOS DE POLÍME	6.421	974	534	-45,1
90091200	FOTOCOPIADORAS ELECTROSTÁTICAS, CON	7.246	307	534	74,1
70109020	BOTELLAS DE VIDRIO PARA BEBIDAS, DE	1.844	12	527	+
85283090	LOS DEMÁS VIDEOPROYECTORES	4.844	281	527	87,3
54075210	LOS DEMÁS TEJIDOS C/FILAM. POLIEST.	5.010	422	525	24,6
85393100	LÁMPARAS Y TUBOS FRUORESCENTES DE C	4.786	331	525	58,7
85111000	BUJÍAS DE ENCENDIDO P. MOT. ENCENDI	5.827	752	524	-30,3
85252020	RADIORRECEPTORES (TRANSCEPTORES) UH	8.121	1.249	523	-58,1
48025710	LOS DEMÁS PAPELES, PESO >=40<=150 G	4.218	145	523	261,3
62093000	PRENDAS Y COMPLEM. DE VESTIR DE FIB	1.297	345	521	51,2
37011000	PLACAS Y PELÍCULAS PLANAS, PARA RAY	5.835	444	521	17,3
84283390	LOS DEMÁS AP. ELEVADOR.O TRANSPORTA	2.804	380	520	36,9
48092090	LOS DEMÁS PAPELES AUTOCOPIA, INCL.	5.407	293	518	77,0
56031190	LAS DEMÁS TELAS S/TEJER, DE FILAM S	7.012	377	514	36,4
85369019	LOS DEMÁS APAR. EMPALME Y CONEXION,	3.861	297	514	72,9
87019090	LOS DEMÁS TRACTORES	6	-	512	-
11090000	GLUTEN DE TRIGO, INCLUSO SECO	4.688	569	511	-10,2
35079090	LAS DEMÁS ENZIMAS Y PREP. ENZIMÁTIC	5.845	670	510	-23,9
33059010	TINTURAS CAPILARES	6.975	899	509	-43,3
87032399	LOS DEMÁS VEHIC. M.EMBOL. E. CHISPA	7.743	5.369	506	-90,6
85173010	CENTRALES DE CONMUTACIÓN AUTOMÁTICA	10.633	488	504	3,2
56031290	LAS DEMÁS TELAS S/TEJER,DE FIL. SIN	3.940	350	503	43,8
85044030	FUENTES DE ALIMENTACIÓN ESTABILIZAD	2.022	288	503	74,3
84813090	LAS DEMÁS VÁLVULAS DE RETENCIÓN.	4.439	235	502	113,9
39100090	LAS DEMÁS SILICONAS EN FORMAS PRIMA	4.537	286	499	74,6
85023930	LOS DEMÁS GRUPOS ELECTRÓGENOS, ACON	2.246	-	498	-
84186990	MAT.,MÁQ.Y APAR.P/ FRÍO, AUNQUE NO	6.185	1.076	495	-54,0
84335930	MÁQUINAS PARA VENDIMIAR	810	709	495	-30,2
44071090	LAS DEMÁS MADERAS ASERRADAS DE CONÍ	9.037	810	495	-39,0
34021390	LOS DEMÁS AGENTES DE SUP.ORGÁNICOS,	5.188	628	494	-21,4
90099910	LAS DEMÁS PARTES Y ACCES. DE FOTOCO	4.636	276	494	78,8
48092010	PAPEL AUTOCOPIA, EN ROLLOS U HOJAS,	7.108	1.539	494	-67,9
84335100	COSECHADORAS-TRILLADORAS.	1.415	331	493	49,0
85161010	CALENTADORES ELÉCTRICOS DE AGUA	5.933	195	493	153,0
85254020	CÁMARAS DIGITALES	7.537	238	492	106,6
94035040	ROPEROS DE MADERA DEL TIPO DE LOS Ú	3.000	133	492	269,9
62031200	TRAJES (AMBOS O TERNOS) DE FIBR. SI	3.513	519	489	-5,8
87112020	MOTOCICLETA TODO TERRENO M. ÉMBOLO	1.701	318	488	53,2
84351090	LAS DEMÁS MÁQ.Y APAR. PROD. VINO, S	69	16	487	+
40012200	CAUCHOS TECNICAMENTE ESPECIFICADOS	2.875	94	486	416,5
39191040	ROLLOS DE POLIÉSTER ANCHO <= 20 CM	5.077	676	485	-28,3
84371000	MÁQUINAS LIMPIEZA,CLASIFIC.O CRIBAD	1.414	117	484	314,6
87089960	PARTES PARA SISTEMAS DIRECCIÓN, DE	3.743	310	484	56,0
85251011	EMISORES PARA RADIOTELEFONÍA	2.834	637	483	-24,1

(*) La selección corresponde a los 600 productos principales ordenados por monto para el período enero 2003.
(+) Variaciones superiores o iguales a 1.000%.

PRINCIPALES PRODUCTOS EXPORTADOS POR CHILE (*)
(Miles de US$ fob)

(Continuación)

Código	Producto	2002	ENERO 2002	ENERO 2003	%Var 03/02
58071010	ETIQUETAS TEJIDAS	2.116	60	94	55,6
74101100	HOJAS Y TIRAS DELGADAS, DE ESP<=0.1	1.000	77	94	21,2
3031190	LOS DEMÁS SALMONES ROJOS CONG., EXC	336	304	94	-69,2
94042990	LOS DEMÁS COLCHONES DE OTRAS MATERI	917	99	93	-5,3
62034100	PANTALONES LARGOS, C/PETO Y SHORTS,	2.027	303	93	-69,2
7123920	TRUFAS Y DEMÁS HONGOS, EN TROZOS, S	913	5	92	+
31059010	NITRATO SODICO POTASICO (SALITRE)	41.828	5.021	92	-98,2
64035993	LOS DEMAS CALZ., SUELA CUERO NAT.PL	288	0	92	+
84181019	LAS DEMÁS COMB. REFRIG.Y CONGELADOR	2.097	683	92	-86,6
85438910	AMPLIFICADORES DE MICROONDAS	882	-	91	-
40169910	ARTICULOS PARA USOS TECNICOS DE CAU	939	26	91	255,7
16010000	EMBUTIDOS DE CARNE, DESPOJ. O SANGR	1.388	126	91	-27,7
15159010	ACEITE DE ROSA MOSQUETA Y SUS FRACC	1.164	121	91	-24,6
84807100	MOLDES P/CAUCHO O PLAST, P/MOLDEO P	1.269	372	91	-75,5
22042912	MOSTO DE UVA FERM. PARCIALM. Y APAG	1.689	87	91	4,7
72149100	LAS DEMÁS BARRAS ACERO S/ALEAR SECC	203	-	91	-
85252090	LOS DEMÁS APARATOS EMISORES CON APA	997	149	91	-38,9
2044210	PALETA DE OVINO SIN DESHUESAR, CONG	1.090	39	91	134,5
39202020	LAS DEMÁS PLACAS DE POLIMEROS DE PR	1.642	721	90	-87,6
44113990	LOS DEMÁS TABLEROS FIBRAS DENSIDAD	3.001	790	89	-88,7
41079200	LOS DEMÁS C. Y P. C/ HOJAS, PREP, B	670	-	89	-
38244000	ADITIVOS PREPARADOS PARA CEMENTOS,	626	4	89	+
21032090	LAS DEMÁS SALSAS DE TOMATE, PREPARA	2.888	243	89	-63,4
20098010	JUGO DE MORA, SIN FERM. Y SIN ALCOH	570	41	88	115,3
3037931	CONGRIO DORADO ENTERO CONG., EXCL.	71	45	88	95,1
73130000	ALAMBRE PUAS, HE O ACERO;TORCIDOS,	676	-	88	-
74040029	DESPERDICIOS Y DESECHOS, DE ALEACIO	840	145	88	-39,3
22082010	AGUARDIENTE DE UVA (PISCO Y SIMILAR	697	64	88	37,6
29012910	7-METIL-3-METILENE-1.6-OCTADIENO (M	996	100	88	-12,5
	SUBTOTAL	**9.765.718**	**950.951**	**1.015.447**	**6,8**
	Resto de productos	7.629.646	680.659	732.123	7,6
	Zona Franca	960.200	86.500	87.000	0,6
	TOTAL EXPORTACIONES	**18.355.564**	**1.718.110**	**1.834.569**	**6,8**

PRINCIPALES PRODUCTOS IMPORTADOS POR CHILE (*)
(Miles de US$ cif)

(Continuación)

Código	Producto	2002	ENERO 2002	ENERO 2003	%Var 03/02
84178000	LOS DEMÁS HORNOS INDUST.O LAB., INC	3.632	108	483	346,8
9011100	CAFÉ SIN TOSTAR, SIN DESCAFEINAR	10.473	2.342	481	-79,4
87088093	AMORTIGUADORES DE SUSP., DE VEH. AU	4.431	436	481	10,3
18040000	MANTECA, GRASA Y ACEITE DE CACAO	5.384	301	480	59,6
87042161	CHAS. C/CAMIONETAS, M.ÉMB. E.COMPR,	4.367	544	479	-11,9
49029090	LAS DEMÁS PUBL. PERIÓDICAS, IMPRESA	5.668	399	478	19,9
27101964	GRASAS LUBRICANTES	5.148	314	478	52,3
85175020	LOS DEMÁS APARATOS DE TELEFÓNICOS P	7.875	2.349	478	-79,7
84251100	POLIPASTOS CON MOTOR ELÉCTRICO	2.504	96	477	396,3
61034300	PANTALONES LARGOS, C/ PETO, CORTOSY	2.900	470	477	1,4
73242900	LAS DEMÁS BAÑERAS DE HIERRO O DE AC	3.145	362	477	31,6
84193210	SECADORES PARA LA MADERA	2.658	262	476	81,7
90279090	LOS DEMÁS MICRÓTOMOS; PARTES Y ACCE	6.093	420	475	13,0
84191100	CALENTADORES DE AGUA DE CALENTAMIEN	7.504	1.271	475	-62,6
94039090	LAS DEMÁS PARTES P. MUEBLES DE ROTÉ	7.962	514	473	-7,9
72193400	PDTOS ACERO INOXIDABLE, A>=A 600 MM	4.375	324	471	45,2
62034210	PANTALONES DE ALGODÓN MEZCLILLA (D	7.608	726	471	-35,1
18063290	LOS DEMÁS CHOCOLATES SIN RELL., EN	4.583	361	470	30,0
85252010	APARATOS EMISOR C/ APARATO RECEPTOR	1.267	140	469	235,1
29153200	ACETATO DE VINILO	4.017	730	467	-36,1
54075220	LOS DEMÁS TEJ.C/FILAM. POLIEST. TEX	3.197	481	466	-3,2
35040010	PROTEÍNA AISLADA DE LA SOJA	2.752	296	465	57,0
68069090	LAS DEMÁS MEZCLAS Y MANUF. DE MAT.	3.305	278	465	67,2
69079000	LAS DEMÁS PLACAS CERÁMICAS S/ BARNI	3.119	294	462	57,2
29161290	LOS DEMÁS ÉSTERES DEL ÁCIDO ACRÍLIC	1.555	143	461	223,5
39191010	ROLLOS DE POLÍMERO ESTILENO ANCHO <	2.787	577	461	-20,1
37019910	PLACAS METÁLICAS PARA LA PREPARACIÓ	6.813	512	460	-10,2
84122100	MOTORES HIDRAULICOS CON MOVIMIENTO	5.845	332	458	38,2
84771000	MAQUINAS PARA MOLDEAR POR INYECCION	6.657	468	458	-2,0
	SUBTOTAL	**9.337.112**	**904.747**	**1.127.097**	**24,6**
	Resto de productos	6.851.407	603.912	552.531	-8,5
	Zona Franca	979.977	69.305	74.800	7,9
	TOTAL IMPORTACIONES	**17.168.496**	**1.577.964**	**1.754.429**	**11,2**

(*) La selección corresponde a los 600 productos principales ordenados por monto para el período enero 2003.
(+) Variaciones superiores o iguales a 1.000%.

NÚMERO DE EXPORTADORES Y MONTO EXPORTADO DE ACUERDO CON LA CIIU, 1997 - 2002 (1) (2)

(Miles de US$ fob)

CLAVE	PRODUCTO	1997 Cantidad de exportadores	1997 Monto exportado	1998 Cantidad de exportadores	1998 Monto exportado	1999 Cantidad de exportadores	1999 Monto exportado
100	**Agricultura, fruticultura silvicultura, ganadería y pesca**	**1.079**	**1.630.858**	**1.024**	**1.706.681**	**1.029**	**1.719.191**
111	Agricultura	385	173.315	380	219.089	403	212.145
112	Fruticultura	528	1.284.513	494	1.390.186	471	1.392.953
113	Ganadería	223	26.835	198	35.412	178	25.937
121	Madera en pie	27	5.921	27	4.769	34	4.907
122	Extracción de madera	31	110.254	38	27.494	49	52.948
130	Pesca extractiva	73	30.020	72	29.731	66	30.301
200	**Minería**	**160**	**7.839.101**	**151**	**6.383.388**	**151**	**7.074.247**
211	Petróleo y gas natural	1	1.342	1	471	-	0
212	Explotación de minas de carbón	2	13	2	44	3	88
220	Cobre y hierro	29	6.764.540	36	5.436.527	33	6.176.850
231	Resto de la minería metálica	39	771.749	32	609.950	31	590.820
232	Minería no matálica	90	301.351	84	336.369	88	306.468
240	Minería N.C.E.P. (3)	7	105	6	27	7	20
300	**Industria**	**4.881**	**7.046.415**	**5.007**	**6.847.825**	**5.129**	**7.304.027**
311	Alimentos	1.025	2.669.893	1.063	2.523.990	1.070	2.589.211
312	Alimentos forrajeros	30	11.214	32	11.870	35	8.654
313	Bebidas, líquidos y alcoholes	233	453.112	245	567.739	254	574.147
314	Tabaco	6	12.986	5	13.251	6	12.995
321	Textiles	483	135.008	468	110.077	315	94.814
322	Confección prendas de vestir	307	57.685	282	47.467	297	40.305
323	Curtiembres, talabarterías, cueros y pieles	144	20.531	141	14.183	130	19.944
324	Calzado	88	12.280	75	13.047	86	7.926
331	Forestales	385	783.789	391	678.867	387	862.685
332	Muebles	227	55.310	220	53.924	257	57.479
341	Fabricación de celulosa, papel y cartón	330	837.446	319	821.071	320	1.029.260
342	Editoriales e imprenta	416	133.787	412	128.664	382	91.572
351	Productos químicos básicos	338	457.739	345	382.632	481	427.625
352	Productos químicos preparados	529	156.155	522	151.195	432	155.925
353	Refinería del petróleo y productos derivados	215	208.116	236	189.376	226	191.704
355	Caucho	327	92.923	325	87.728	304	78.422
356	Plástico	679	58.937	686	73.367	686	72.311
361	Productos de barro loza y porcelana	79	13.210	79	16.628	55	14.715
362	Vidrio y manufacturas de vidrio	135	20.225	146	20.747	149	19.862
369	Productos minerales no metálicos	121	8.873	123	12.227	127	20.693
371	Industria básica del hierro y del acero	188	92.718	194	81.801	231	84.912
372	Industria básica de metales no ferrosos	123	164.003	140	184.588	147	184.153
381	Productos metálicos	780	108.947	775	115.159	813	113.535
382	Maquinaria y equipos	1.024	155.675	1.063	141.271	1.093	163.493
383	Material eléctrico	768	91.308	773	96.193	870	101.210
384	Material de transporte	437	200.446	427	273.735	432	253.846
385	Instrumentos de medida, óptica y relojería	420	11.468	461	9.584	492	9.522
391	Joyería y artículos conexos	44	6.429	53	8.952	45	7.986
392	Instrumentos musicales	18	273	15	149	24	208
393	Artículos para deporte y atletismo	56	2.258	54	1.680	49	1.566
399	Otros productos N.C.E.P. (3)	255	13.670	260	16.661	231	13.348
900	**OTROS**	**31**	**1.421**	**30**	**1.674**	**46**	**797**
ZONA FRANCA			**1.370.000**		**1.456.000**		**1.071.800**
TOTAL		**5.663**	**17.887.795**	**5.726**	**16.395.567**	**5.849**	**17.170.062**

(1) El total difiere de la suma de los grupos CIIU, debido a que hay casos en que un mismo exportador embarca productos de distinta CIIU.
(2) No incluye exportadores de servicios.
(3) N.C.E.P.: No comprendidos en las partidas anteriores.

NÚMERO DE EXPORTADORES Y MONTO EXPORTADO DE ACUERDO CON LA CIIU, 1997 - 2002 (1) (2)

continuación

(Miles de US$ fob)

CLAVE	PRODUCTO	2000 Cantidad de exportadores	2000 Monto exportado	2001 Cantidad de exportadores	2001 Monto exportado	2002 Cantidad de exportadores	2002 Monto exportado
100	**Agricultura, fruticultura silvicultura, ganadería y pesca**	**1.010**	**1.691.154**	**1.030**	**1.716.706**	**1.090**	**1.733.125**
111	Agricultura	416	223.209	403	200.179	365	185.413
112	Fruticultura	508	1.367.890	511	1.423.905	530	1.460.960
113	Ganadería	134	21.907	150	26.386	180	24.301
121	Madera en pie	37	5.306	46	5.418	42	5.859
122	Extracción de madera	39	46.476	47	34.453	51	32.784
130	Pesca extractiva	61	26.367	59	26.366	73	23.808
200	**Minería**	**151**	**8.346.472**	**145**	**7.511.113**	**149**	**7.319.783**
211	Petróleo y gas natural	-	0	2	1.393	1	18
212	Explotación de minas de carbón	2	130	1	78	1	3
220	Cobre y hierro	37	7.427.818	44	6.674.541	40	6.417.148
231	Resto de la minería metálica	30	619.073	29	533.639	24	595.110
232	Minería no matálica	85	299.282	81	300.859	89	306.746
240	Minería N.C.E.P. (3)	7	169	7	602	4	758
300	**Industria**	**4.849**	**8.170.036**	**5.097**	**8.206.677**	**5.216**	**8.341.574**
311	Alimentos	1.060	2.596.279	1.086	2.696.295	1.111	2.835.663
312	Alimentos forrajeros	24	5.368	28	3.792	32	3.488
313	Bebidas, líquidos y alcoholes	275	608.203	336	624.785	337	631.278
314	Tabaco	4	13.462	5	16.281	3	11.606
321	Textiles	389	109.845	417	101.586	262	83.241
322	Confección prendas de vestir	223	36.897	239	40.417	305	31.267
323	Curtiembres, talabarterías, cueros y pieles	114	27.040	133	26.532	128	23.441
324	Calzado	66	6.214	63	5.913	55	4.238
331	Forestales	384	880.195	429	964.770	377	1.098.088
332	Muebles	206	56.008	191	49.452	218	56.655
341	Fabricación de celulosa, papel y cartón	328	1.319.723	338	1.052.242	320	1.064.614
342	Editoriales e imprenta	352	87.242	364	73.553	376	51.469
351	Productos químicos básicos	342	672.156	337	711.801	382	678.586
352	Productos químicos preparados	516	186.581	535	208.462	529	211.547
353	Refinería del petróleo y productos derivados	188	391.525	207	465.159	219	416.844
355	Caucho	297	85.273	294	84.754	341	89.673
356	Plástico	648	74.274	698	86.881	714	86.577
361	Productos de barro loza y porcelana	60	16.460	72	17.506	66	16.868
362	Vidrio y manufacturas de vidrio	144	20.902	182	22.971	152	20.485
369	Productos minerales no metálicos	111	13.066	128	12.216	120	13.709
371	Industria básica del hierro y del acero	203	90.251	231	74.944	184	102.812
372	Industria básica de metales no ferrosos	138	214.053	132	220.990	124	226.161
381	Productos metálicos	790	117.347	801	104.971	820	90.602
382	Maquinaria y equipos	1.049	131.959	1.098	153.053	1.135	121.768
383	Material eléctrico	777	100.544	864	112.022	880	84.143
384	Material de transporte	367	281.525	378	238.340	403	249.892
385	Instrumentos de medida, óptica y relojería	414	12.109	484	12.258	511	10.565
391	Joyería y artículos conexos	36	6.450	36	8.533	31	9.006
392	Instrumentos musicales	21	229	12	253	17	308
393	Artículos para deporte y atletismo	42	493	38	2.148	46	1.153
399	Otros productos N.C.E.P. (3)	214	8.363	244	13.798	216	15.829
900	**OTROS**	**26**	**716**	**40**	**1.961**	**38**	**882**
ZONA FRANCA			**997.300**		**957.400**		**960.200**
TOTAL		**5.532**	**19.205.679**	**5.807**	**18.393.857**	**5.936**	**18.355.564**

(1) El total difiere de la suma de los grupos CIIU, debido a que hay casos en que un mismo exportador embarca productos de distinta CIIU.
(2) No incluye exportadores de servicios.
(3) N.C.E.P.: No comprendidos en las partidas anteriores.

INTERCAMBIO COMERCIAL CON LA UNIÓN EUROPEA (*)
1999 - 2002
(Miles de US$)

PAÍS	PERÍODO	EXPORTACIONES (2)	IMPORTACIONES	SALDO BALANZA COMERCIAL
ALEMANIA	1999	577.138	619.222	-42.085
	2000	451.687	605.604	-153.917
	2001	514.376	689.424	-175.048
	2002	426.007	723.402	-297.395
AUSTRIA	1999	8.630	35.296	-26.666
	2000	11.237	48.166	-36.929
	2001	13.474	40.538	-27.064
	2002	10.213	38.925	-28.712
BÉLGICA	1999	302.517	97.323	205.194
	2000	365.835	97.841	267.994
	2001	229.423	110.208	119.215
	2002	225.683	126.257	99.426
DINAMARCA	1999	45.765	49.857	-4.092
	2000	48.840	73.858	-25.018
	2001	56.549	65.940	-9.391
	2002	58.776	66.723	-7.946
ESPAÑA	1999	334.055	409.986	-75.931
	2000	388.059	427.722	-39.663
	2001	344.361	465.940	-121.579
	2002	355.745	417.192	-61.447
FINLANDIA	1999	51.308	71.136	-19.828
	2000	55.192	88.174	-32.982
	2001	36.060	84.270	-48.210
	2002	50.799	106.823	-56.024
FRANCIA	1999	504.326	412.101	92.224
	2000	628.488	443.105	185.383
	2001	600.856	574.866	25.991
	2002	637.206	623.025	14.181
GRECIA	1999	25.880	1.596	24.284
	2000	47.821	2.886	44.935
	2001	41.515	5.074	36.441
	2002	64.964	10.390	54.574

(*) Las cifras de exportación incluyen los ajustes de los informes de variación del valor (IVV).

INTERCAMBIO COMERCIAL CON LA UNIÓN EUROPEA (*)
1999 - 2002
(Miles de US$)

(Continuación)

PAÍS	PERÍODO	EXPORTACIONES (2)	IMPORTACIONES	SALDO BALANZA COMERCIAL
IRLANDA	1999	15.689	41.369	-25.680
	2000	20.428	42.187	-21.759
	2001	24.509	43.093	-18.585
	2002	30.069	39.107	-9.038
ITALIA	1999	655.281	514.023	141.258
	2000	816.769	420.382	396.386
	2001	800.323	435.810	364.514
	2002	863.844	354.567	509.277
LUXEMBURGO	1999	246	1.775	-1.528
	2000	361	2.485	-2.124
	2001	989	6.627	-5.638
	2002	61	13.065	-13.004
PAÍSES BAJOS	1999	513.381	82.350	431.031
	2000	454.316	93.441	360.875
	2001	527.938	106.037	421.901
	2002	541.057	100.283	440.775
PORTUGAL	1999	19.746	48.887	-29.141
	2000	20.167	50.630	-30.463
	2001	21.088	53.563	-32.476
	2002	15.686	46.398	-30.712
REINO UNIDO	1999	1.081.131	181.563	899.568
	2000	1.070.334	177.458	892.876
	2001	1.227.961	194.684	1.033.277
	2002	804.220	185.349	618.871
SUECIA	1999	67.059	270.574	-203.515
	2000	121.217	284.248	-163.031
	2001	80.186	181.999	-101.813
	2002	145.293	152.218	-6.924
TOTAL UNIÓN EUROPEA	1999	4.202.152	2.837.059	1.365.093
	2000	4.500.751	2.858.188	1.642.563
	2001	4.519.609	3.058.075	1.461.534
	2002	4.229.625	3.003.723	1.225.901

(*) Las cifras de exportación incluyen los ajustes de los informes de variación del valor (IVV).

PRINCIPALES PRODUCTOS EXPORTADOS A ALEMANIA

(Miles de US$ fob)

CÓDIGO	DESCRIPCIÓN	Ene-Mar 2002	Abr-Jun 2002	Jul-Sep 2002	Oct-Dic 2002	Total
26030000	MINERALES DE COBRE Y SUS CONCENTRADOS	36.517	20.099	19.038	34.135	109.789
74031100	CÁTODOS Y SECCIONES DE CÁTODO, DE COBRE	25.035	23.111	16.590	24.569	89.304
74031900	LOS DEMÁS COBRES REFINADOS	5.709	11.715	14.449	7.293	39.166
47032100	PASTA QUÍM.CONÍF. SULF.O SOSA,EXC. DISO	3.931	4.360	4.522	6.725	19.538
22042121	VINO CABERNET SAUVIGNON, CAPACIDAD <= A	2.379	2.451	3.685	2.738	11.253
3042041	FILETES DE MERLUZA COMÚN, CONGELADOS	1.794	4.020	1.962	2.120	9.896
23012013	HARINA DE PESCADO, CONT. PROT. >68% EN P	3.731	4.033	1.999	-	9.763
3042052	FILETES DE SALMONES DEL ATLÁNTICO Y DANU	1.066	3.182	2.048	2.638	8.933
12119042	CASCARILLA DE MOSQUETA, INCL. CORTADA, Q	1.647	1.530	2.788	1.482	7.448
47032900	PASTA QUÍM.NO CONÍF. SULF.O SOSA,EXC. D	1.110	1.462	1.337	3.186	7.095
8132000	CIRUELAS SECAS	1.462	1.218	2.053	2.071	6.804
22042991	LOS DEMÁS VINOS TINTOS	1.492	1.499	1.540	1.711	6.242
71069120	PLATA EN BRUTO, ALEADA	849	1.303	1.012	2.485	5.650
74040011	ÁNODOS GASTADOS; DESPERD. Y DESECHOS CON	-	26	5.247	45	5.318
22042122	VINO MERLOT, CAPACIDAD <= A 2 L	1.311	921	1.543	1.382	5.157
74091100	CHAPAS Y TIRAS DE CU REF., ESPESOR > A 0	1.795	1.245	2.008	85	5.133
3042092	FILETES DE MERLUZA DE COLA, CONGELADOS	211	950	2.499	1.241	4.900
28369100	CARBONATO DE LITIO	939	723	1.572	1.225	4.459
4090000	MIEL NATURAL.	2.207	751	260	566	3.784
3049051	TROZOS DE SALMONES DEL PACÍFICO, ATLÁNTI	1.442	860	764	314	3.379
8061010	UVA FRESCA, VARIEDAD THOMPSON SEEDLESS (	1.546	697	-	20	2.264
16023110	TROZOS PREP., SAZONADOS O CONDIM. DE PAV	605	1.284	-	249	2.138
8133000	MANZANAS SECAS	365	373	761	594	2.092
10051010	MAIZ (HÍBRIDOS) PARA SIEMBRA	1.352	535	-	-	1.886
22042112	VINO CHARDONNAY, CAPACIDAD <= A 2 L	374	371	581	333	1.659
8112020	FRAMBUESAS, SIN COCER O COC., CONG., INC	795	832	-	-	1.627
3049092	LAS DEMÁS CARNES DE MERLUZA DE COLA	-	335	824	385	1.544
20098020	JUGO DE FRAMBUESA SIN FERM. Y SIN ALCOHO	454	701	302	-	1.457
12093000	SEMILLAS DE PLANT. FERBÁCEAS USAD. POR S	1.135	93	98	97	1.423
22042123	VINO TINTO MEZCLAS, CAPACIDAD <= A 2 L	91	130	791	339	1.351
22042129	LOS DEMÁS VINOS TINTOS CON DEN. DE ORIGE	425	268	322	270	1.285
3049053	LAS DEMÁS CARNES DE SALMONES DEL ATLÁNTI	317	368	239	333	1.256
28480010	FOSFUROS DE MAGNESIO, AUNQUE NO SEAN DE	481	301	218	218	1.218
21012010	EXTRACTOS, ESENCIAS Y CONCENTRADOS A BAS	192	294	389	299	1.173
22042111	VINO SAUVIGNON BLANC, CAPACIDAD <= A 2 L	226	225	431	211	1.092
22089090	LOS DEMÁS LICORES Y BEBIDAS ESPIRITUOSAS	183	352	263	249	1.048
22042190	LOS DEMÁS VINOS CAPACIDAD <= A 2 L	192	86	464	279	1.021
16052011	CAMARÓN NAILON CONSERV. EN RECP. FERM. C	258	455	201	100	1.014
3049044	LAS DEMÁS CARNES DE MERLUZA COMÚN	-	164	354	469	988
74091900	LAS DEMÁS CHAPAS Y TIRAS DE CU REFINADO,	79	335	240	332	987
8023210	NUECES DE NOGAL SIN CÁSCARA, FRESCAS O S	-	329	590	40	959
51011100	LANA ESQUILADA, SUCIA, INCLUIDA LA LAVAD	460	97	-	274	831
8081060	MANZANAS FRESCAS, VARIEDAD GRANNY SMITH	107	701	-	-	808
22042992	LOS DEMÁS VINOS BLANCOS	63	120	402	198	782
8061040	UVA FRESCA, VARIEDAD RIBIER	82	685	-	-	768
13023910	CARREGFENINA	185	295	172	107	758
8081020	MANZANAS FRESCAS, VARIEDAD ROYAL GALA	612	114	-	-	726
71081200	ORO EN BRUTO, EXCEPTO EN POLVO, PARA USO	54	199	150	313	715
8081050	MANZANAS FRESCAS, VARIEDAD BRAEBUM	-	606	105	-	711
8023290	LAS DEMÁS NUECES DE NOGAL SIN CÁSCARA, F	-	136	496	66	697
5119920	COCHINILLA DEL CARMÍN	234	256	95	101	686
2032990	LAS DEMÁS CARNES DE PORCINO CONGELADAS	133	210	71	238	653
8105000	KIWIS FRESCOS	7	590	-	-	597
20098060	JUGO DE CIRUELA SIN FERM. Y SIN ALCOHOL,	60	193	143	183	579
8082011	PERAS PACKHMAN'S TRIUMPH, FRESCAS	513	53	-	-	566
12119090	LAS DEMÁS PLANT., SEMILLAS Y FRUTOS, PER	250	136	74	106	566

PRINCIPALES PRODUCTOS EXPORTADOS A ALEMANIA

(Continuación)

(Miles de US$ fob)

CÓDIGO	DESCRIPCIÓN	Ene-Mar 2002	Abr-Jun 2002	Jul-Sep 2002	Oct-Dic 2002	Total
8023100	NUECES DE NOGAL CON CÁSCARA, FRESCAS O S	-	98	451	-	548
8094010	CIRUELAS FRESCAS	478	48	-	-	526
	SUB TOTAL	106.935	98.520	96.146	102.410	404.011
	Otros Productos	6.899	5.419	4.194	5.484	21.996
	TOTAL PAÍS	113.834	103.939	100.340	107.894	426.007

Se incluyen los productos que hayan igualado o superado los US$500.000 en el año 2002.

PRINCIPALES PRODUCTOS IMPORTADOS DESDE ALEMANIA

(Miles de US$ cif)

CÓDIGO	DESCRIPCIÓN	Ene-Mar 2002	Abr-Jun 2002	Jul-Sep 2002	Oct-Dic 2002	Total
86011000	LOCOMOTORAS Y LOCOTRACTORES, DE FUENTE E	-	2	14.970	5.533	20.505
84798990	LAS DEMÁS MÁQUINAS Y APAR. MECÁNICOS CON	332	6.954	9.938	1.842	19.067
87032391	AUTOMÓVILES TURISMO, E.CHISPA M.PISTÓN,	3.461	7.503	2.947	4.936	18.848
84264100	LAS DEMÁS MÁQ. Y APAR., AUTOPROPULSADAS	2.331	1.545	10.149	888	14.913
32041910	BETA-CAROTENO Y OTRAS MATERIAS COLORANTE	2.928	1.392	3.715	5.714	13.749
309900	OTRAS MERC. PARA ORG. INTERNACIONALES	11.851	1.358	32	434	13.675
30049010	LOS DEMÁS MEDIC. PARA VENTA AL POR MENO	3.795	3.468	2.933	2.844	13.039
87042351	CHASIS CAB.CAMIONES M.ÉMBOLO, ENC.COMPR.	2.465	4.542	3.757	840	11.604
85141000	HORNOS DE RESISTENCIA (DE CALDEO INDIREC	5.772	2.932	660	90	9.454
85372010	LOS DEMÁS SOPORTES PARA UNA TENSIÓN A>10	5.399	3.819	-	4	9.222
88021120	HELICÓPTEROS PESO EN VACÍO<=2000 KG, P/P	-	4.364	-	3.669	8.033
87032491	AUTOMÓVILES TURISMO, E.CHISPA M.PISTÓN,	1.296	1.909	1.798	1.880	6.883
73084000	MAT.ANDAMIAJE, ENCOFRADO, APEO O APUNTMT	954	1.783	1.364	1.831	5.932
84742000	MÁQUINAS Y APARATOS PARA QUEBRANTAR, TRI	96	5.461	18	11	5.586
84431990	LAS DEMÁS MÁQUINAS Y APARATOS DE IMPRIMI	-	2.238	1.670	823	4.730
84772000	MÁQUINAS EXTRUSORAS, P/TRAB. CAUCHO O PL	2.413	411	963	692	4.480
84212199	LOS DEMÁS FILTROS DEPURADORES DE AGUA	291	583	1.296	2.133	4.303
48101910	LOS DEMÁS PAPELES P/ FINES GRÁFICOS, CON	1.152	1.155	1.082	783	4.173
48092010	PAPEL AUTOCOPIA, EN ROLLOS U HOJAS, RECE	1.493	983	1.155	527	4.158
40101100	CORREAS TRANSPORTADORAS DE CAUCHO, REFOR	349	2.192	962	573	4.076
84431100	MÁQUINAS Y APAR. DE IMPRIMIR, OFFSET, AL	4.006	-	-	-	4.006
72254000	LOS DEMÁS PDTOS. LAM DE ACERO CALIENTE,	1.655	980	1.036	284	3.955
38220000	REACTIVOS COMPUESTOS DE DIAGNOSTICO O DE	854	1.252	778	1.049	3.933
84148090	LAS DEMÁS BOMBAS Y COMPRESORES DE AIRE	461	219	2.278	882	3.840
38151900	LOS DEMÁS CATALIZADORES SOBRE SOPORTE	1.168	2.204	89	-	3.460
38083011	FERBICIDAS ACOND. VTA. POR MENOR ENV. DE	0	2.776	471	111	3.357
84198910	AUTOCLAVES	-	919	2.086	253	3.258
34021120	AGENTES ANIÓNICOS, LAURIL ÉTER SULFATO D	697	1.135	671	680	3.182
90181300	APARATOS DE DIAGNÓSTICO DE VISUALIZ. POR	1.225	107	1.078	772	3.181
44111910	TABLEROS FIBRAS DEN. >0.8 G/CM3, C/ TRAB	118	633	1.470	921	3.142
90221410	LOS DEMÁS APAR. DE RADIACIONES, USO MÉDI	655	1.004	1.054	361	3.074
84158200	LOS DEMÁS ACONDICIONADORES AIRE CON EQUI	166	2.708	56	128	3.058
84137000	LAS DEMÁS BOMBAS CENTRÍFUGAS	709	327	1.497	424	2.957
48114110	PAPEL AUTOADFESIVO EN ROLLOS	680	1.024	962	160	2.827
84139100	PARTES DE BOMBAS PARA LÍQUIDOS	623	703	873	610	2.810
84193900	LOS DEMÁS SECADORES	132	396	2.241	4	2.774
48101310	PAPEL P/FINES GRÁFICOS, EN ROLLOS, CONT.	965	427	700	651	2.742
85044090	LOS DEMÁS CONVERTIDORES ESTÁTICOS	248	1.497	198	774	2.717
84081090	LOS DEMÁS MOT. ÉMBOLO ENCENDIDO COMPRES.	12	1.438	872	362	2.684
48092090	LOS DEMÁS PAPELES AUTOCOPIA, INCL. IMPRE	624	609	935	475	2.643
84185000	LOS DEMÁS ARMARIOS, VITRINAS, MOSTRADORE	1.813	451	65	286	2.614
38249099	LOS DEMÁS PROD. QUÍMICOS O PREP. PARA LA	647	599	778	588	2.612
30022000	VACUNAS PARA LA MEDICINA HUMANA	2.612	-	-	-	2.612
84219900	PARTES DE APARATOS PARA FILTRAR O DEPURA	1.386	474	386	351	2.598

PRINCIPALES PRODUCTOS IMPORTADOS DESDE ALEMANIA

(Miles de US$ cif)

(Continuación)

CÓDIGO	DESCRIPCIÓN	Ene-Mar 2002	Abr-Jun 2002	Jul-Sep 2002	Oct-Dic 2002	Total
84431910	LAS DEMÁS MÁQ.IMPRIMIR OFFSET HOJAS>22 X	1.139	99	-	1.346	2.584
39269090	LAS DEMÁS MANUFACT. DE PLÁSTICO Y DE LAS	647	445	680	731	2.503
10020000	CENTENO	-	-	1.620	877	2.497
84748000	LAS DEMÁS MÁQ.P/AGLOM.O COMB. MINER.Y MÁ	11	2.298	85	67	2.460
84099990	LAS DEMÁS PART. DESTINADAS PRINC. A MOT.	492	579	742	597	2.411
84261100	PUENTES (INCLUIDAS LAS VIGAS) RODANTES,	2.029	233	-	-	2.262
90189080	LOS DEMÁS INSTR.Y APAR. MEDICINA, CIRUGÍ	558	395	523	783	2.260
85023930	LOS DEMÁS GRUPOS ELECTRÓGENOS, ACOND. PO	-	2.246	-	-	2.246
76069200	LAS DEMÁS CHAPAS Y TIRAS DE ALEACIONES A	592	985	631	-	2.208
76071100	HOJAS Y TIRAS DELG. DE AL, ESP.<=0,2 MM,	225	610	813	558	2.207
84614000	MÁQUINAS PARA TALLAR O ACABAR ENGRANAJES	2.149	-	-	-	2.149
84272012	MONTACARGA DE CARGA FRONTAL, MOTOR GAS Y	411	388	987	345	2.132
84659200	MÁQUINAS DE CEPILLAR, MÁQUINAS DE FRESAR	351	1.235	451	89	2.126
84272016	MONTACARGA DE CARGA FRONTAL C/MOTOR DIÉS	1.907	26	136	49	2.118
84771000	MÁQUINAS DE MOLDEAR POR INYECCIÓN, P/TRA	195	411	1.455	49	2.109
84189990	LAS DEMÁS PART. DE MATERIALES, MÁQ.Y APA	1.502	135	254	216	2.107
30043910	LOS DEMÁS MEDIC. C/ HORM. U OTROS DE 29.	554	673	335	473	2.036
85353021	INTERRUPTORES PARA UNA TENSIÓN < A 72.5	155	656	1.195	7	2.013
39069000	LOS DEMÁS POLÍMEROS ACRÍLICOS EN FORMAS	368	683	402	555	2.008
	SUB TOTAL	81.120	88.573	90.295	52.916	312.905
	Otros Productos	101.678	111.960	107.944	88.915	410.497
	TOTAL PAÍS	182.798	200.533	198.239	141.832	723.402

Se incluyen los productos que hayan igualado o superado los US$2.000.000 en el año 2002.

PRINCIPALES PRODUCTOS EXPORTADOS A AUSTRIA

(Miles de US$ fob)

CÓDIGO	DESCRIPCIÓN	Ene-Mar 2002	Abr-Jun 2002	Jul-Sep 2002	Oct-Dic 2002	Total
74091100	CHAPAS Y TIRAS DE CU REF., ESPESOR > A 0	1.298	1.316	1.674	1.190	5.478
26131010	CONCENTRADOS TOSTADOS DE MOLIBDENO	389	172	677	424	1.663
28419010	PERRENATO DE AMONIO	-	-	275	550	825
74091900	LAS DEMÁS CHAPAS Y TIRAS DE CU REFINADO,	215	168	118	129	630
22042121	VINO CABERNET SAUVIGNON, CAPACIDAD <= A	177	114	34	221	546
74031100	CÁTODOS Y SECCIONES DE CÁTODO, DE COBRE	-	-	279	-	279
22042122	VINO MERLOT, CAPACIDAD <= A 2 L	48	22	39	52	161
29054200	PENTAERITRITOL (PENTAERITRITA)	16	85	-	37	138
	SUB TOTAL	2.143	1.877	3.096	2.604	9.720
	Otros Productos	98	175	49	171	493
	TOTAL PAÍS	2.241	2.052	3.145	2.775	10.213

Se incluyen los productos que hayan igualado o superado los US$100.000 en el año 2002.

PRINCIPALES PRODUCTOS IMPORTADOS DESDE AUSTRIA

(Miles de US$ cif)

CÓDIGO	DESCRIPCIÓN	Ene-Mar 2002	Abr-Jun 2002	Jul-Sep 2002	Oct-Dic 2002	Total
84772000	MÁQUINAS EXTRUSORAS, P/TRAB. CAUCHO O PL	526	1.466	147	192	2.331
84771000	MÁQUINAS DE MOLDEAR POR INYECCIÓN, P/TRA	172	204	1.113	660	2.149
84798990	LAS DEMÁS MÁQUINAS Y APAR. MECÁNICOS CON	-	1.306	10	-	1.315
87033390	LOS DEMÁS VEH. E.COMPRESIÓN, M. PISTÓN,	461	679	29	-	1.169
55041000	FIBRAS RAYÓN VISCOSA, SIN CARDAR NI TRAN	103	430	359	226	1.118
84286000	TELEFÉRICOS (TELESILLAS Y TELEESQUÍS);	31	-	-	1.051	1.082
30049010	LOS DEMÁS MEDIC. PARA VENTA AL POR MENO	21	683	74	88	866

PRINCIPALES PRODUCTOS IMPORTADOS DESDE AUSTRIA

(Continuación)

(Miles de US$ cif)

CÓDIGO	DESCRIPCIÓN	Ene-Mar 2002	Abr-Jun 2002	Jul-Sep 2002	Oct-Dic 2002	Total
84779090	LAS DEMÁS MÁQ.Y APAR.TRABAJAR CAUCHO O P	105	56	144	512	816
48101310	PAPEL P/FINES GRÁFICOS, EN ROLLOS, CONT.	103	218	160	241	722
40092100	TUBOS CAUCHO VULC. S/ END., REFORZ. O CO	149	213	130	113	605
84269100	LAS DEMÁS MÁQ.Y APAR. PROYECTADOS P. MON	248	89	108	150	595
84399900	PARTES DE MÁQ.Y APAR. P/FABR. O ACABADO	504	9	36	22	571
86040000	VEHÍCULOS MANTEN. O SS VÍA FÉRREA O SIM	-	526	-	34	561
76071900	LAS DEMÁS HOJAS Y TIRAS DELGADAS DE AL,	314	123	52	31	520
30021010	ANTISUEROS (SUEROS CON ANTICUERPOS), PAR	68	40	272	78	458
84471200	TELARES DE PUNTO CIRCULAR, CON CILINDRO	-	439	-	-	439
84778000	LAS DEMÁS MÁQ.Y APAR.TRABAJAR CAUCHO O P	172	234	24	-	431
84172000	HORNOS DE PANADERÍA, DE PASTELERÍA O DE	-	-	-	423	423
30043920	LOS DEMÁS MEDIC. C/ HORM. U OTROS DE 29.	182	130	-	110	422
73269000	LAS DEMÁS MANUFACTURAS DE HIERRO O DE AC	1	113	141	158	414
84137000	LAS DEMÁS BOMBAS CENTRÍFUGAS	130	24	16	197	367
82075010	ÚTILES DE TALADRAR BROCAS PARA METALES	73	92	153	37	355
84559090	LAS DEMÁS PARTES DE LAMINADORES PARA MET	-	318	-	-	318
84818099	LOS DEMÁS ART. DE GRIFERIA Y ÓRGANOS SIM	15	76	160	65	317
69021000	LADRILLOS Y SIMIL.CERÁMICOS P/CONST.,C/M	-	41	1	267	309
32091010	PINTURAS A BASE DE POLÍMEROS ACRÍL. O VI	112	97	-	71	280
44092000	MADERAS DIST. DE LAS CONIF, PERF. LONG.E	-	30	80	163	273
84807100	MOLDES P/CAUCHO O PLÁST, P. MOLDEO POR I	-	-	-	270	270
84774000	MÁQUINAS P/ MOLDEAR EN VACIO Y DEMÁS MÁQ	119	146	-	-	265
38099290	LOS DEMÁS PDTOS. Y PREPAR. PARA LA IND.	80	42	92	46	260
39012000	POLIETILENO DE DENSIDAD >= A 0,94	255	-	-	-	255
38081010	INSECTICIDAS ACOND. VTA. POR MENOR ENVA	-	-	41	208	249
38083091	FERBICIDAS ACONDICIONADOS VENTA POR MENO	55	118	73	-	245
84289000	LAS DEMÁS MÁQ.Y APAR.ELEVACIÓN, CARGA, D	-	-	-	239	239
84193210	SECADORES PARA LA MADERA	172	61	-	-	233
82075090	LOS DEMÁS ÚTILES DE TALADRAR	58	88	65	19	231
61082110	BRAGAS DE PUNTO, DE ALGODÓN, PARA MUJERE	186	-	34	-	220
72283000	LAS DEMÁS BARRAS DE ACEROS ALEADOS LAMIN	40	51	65	58	214
76072090	LAS DEMÁS HOJAS Y TIRAS DELGADAS AL, ESP	38	-	30	139	208
38160090	LAS DEMÁS PREP. SIMILARES, REFRACTARIOS,	79	53	73	-	205
	SUB TOTAL	4.573	8.195	3.684	5.868	22.321
	Otros Productos	3.368	4.251	4.533	4.453	16.605
	TOTAL PAÍS	7.941	12.447	8.216	10.321	38.925

Se incluyen los productos que hayan igualado o superado los US$200.000 en el año 2002.

PRINCIPALES PRODUCTOS EXPORTADOS A BÉLGICA

(Miles de US$ fob)

CÓDIGO	DESCRIPCIÓN	Ene-Mar 2002	Abr-Jun 2002	Jul-Sep 2002	Oct-Dic 2002	Total
47032100	PASTA QUÍM.CONÍF. SULF.O SOSA,EXC. DISO	6.665	15.239	4.631	9.418	35.954
74020010	COBRE PARA EL AFINO	14.692	6.375	8.210	5.154	34.432
28012000	YODO	9.402	6.017	8.734	9.206	33.359
26209920	LAS DEMÁS CENIZAS Y RESID. (EXC. DE SID.	7.978	4.318	4.619	4.815	21.730
74031100	CÁTODOS Y SECCIONES DE CÁTODO, DE COBRE	6.628	8.108	2.514	2.017	19.268
28342100	NITRATO DE POTASIO	3.454	5.254	5.198	3.976	17.882
28369100	CARBONATO DE LITIO	2.341	1.854	2.686	2.870	9.750
47032900	PASTA QUÍM.NO CONÍF. SULF.O SOSA,EXC. D	396	1.718	3.428	2.230	7.772
31025000	NITRATO DE SODIO	655	1.443	1.196	977	4.270
22042121	VINO CABERNET SAUVIGNON, CAPACIDAD <= A	628	854	750	1.195	3.427
47031100	PASTA QUÍM. CONÍF. AL SULFATO O SODA ,	565	1.127	803	804	3.298
3042052	FILETES DE SALMONES DEL ATLÁNTICO Y DANU	236	679	1.401	333	2.650
15042010	ACEITE DE PESCADO CRUDO	-	-	2.384	-	2.384

PRINCIPALES PRODUCTOS EXPORTADOS A BÉLGICA

(Continuación)

(Miles de US$ fob)

CÓDIGO	DESCRIPCIÓN	Ene-Mar 2002	Abr-Jun 2002	Jul-Sep 2002	Oct-Dic 2002	Total
3049053	LAS DEMÁS CARNES DE SALMONES DEL ATLÁNTI	236	287	669	721	1.913
84264100	LAS DEMÁS MÁQ. Y APAR., AUTOPROPULSADAS	-	-	1.911	-	1.911
31059090	LOS DEMÁS ABONOS MINER. O QUÍMICOS C/2 Ó	797	138	-	922	1.857
8112020	FRAMBUESAS, SIN COCER O COC., CONG., INC	894	698	128	67	1.787
22042112	VINO CHARDONNAY, CAPACIDAD <= A 2 L	245	449	348	581	1.622
22042111	VINO SAUVIGNON BLANC, CAPACIDAD <= A 2 L	297	403	446	283	1.429
22042122	VINO MERLOT, CAPACIDAD <= A 2 L	194	209	345	288	1.036
16051022	CENTOLLA CONSERVADA EN RECIPIENTES FERMÉ	190	-	363	438	991
22042129	LOS DEMÁS VINOS TINTOS CON DEN. DE ORIGE	198	223	227	234	881
3049051	TROZOS DE SALMONES DEL PACÍFICO, ATLÁNTI	-	184	329	333	846
22042991	LOS DEMÁS VINOS TINTOS	125	240	226	69	659
28299010	YODATO DE POTASIO	-	197	197	197	590
3061423	CENTOLLÓN CONGELADO	-	119	109	360	588
16051012	JAIBAS CONSERVADAS CONGELADAS	51	162	121	251	585
8112010	MORAS, SIN COCER O COC., CONG., INCL. CO	337	218	-	-	555
31059010	NITRATO SÓDICO POTÁSICO (SALITRE)	-	-	521	-	521
8133000	MANZANAS SECAS	43	121	129	215	508
68112000	LAS DEMÁS PLACAS, PANELES, LOSETAS, TEJA	-	4	85	387	476
22042992	LOS DEMÁS VINOS BLANCOS	138	190	71	68	465
22042123	VINO TINTO MEZCLAS, CAPACIDAD <= A 2 L	9	79	100	222	410
51011100	LANA ESQUILADA, SUCIA, INCLUIDA LA LAVAD	253	-	129	-	383
16051023	CENTOLLÓN CONSERVADO EN RECIPIENTES FERM	-	151	191	23	365
8061030	UVA FRESCA, VARIEDAD RED GLOBE	101	244	-	-	345
25289020	BORATOS DE SODIO CALCIO	121	38	102	75	337
74040019	LOS DEMÁS DESPERDICIOS Y DESECHOS, DE CO	35	40	95	156	325
76020000	DESPERDICIOS Y DESECHOS DE ALUMINIO	22	-	200	90	312
8061010	UVA FRESCA, VARIEDAD THOMPSON SEEDLESS (	266	42	-	-	309
8132000	CIRUELAS SECAS	-	75	81	138	294
8061040	UVA FRESCA, VARIEDAD RIBIER	29	242	-	-	272
8094010	CIRUELAS FRESCAS	172	90	-	-	262
26131010	CONCENTRADOS TOSTADOS DE MOLIBDENO	219	-	-	-	219
8081090	LAS DEMÁS VARIEDADES DE MANZANAS FRESCAS	-	218	-	-	218
39021000	POLIPROPILENO EN FORMA PRIMARIA	-	-	212	-	212
8119090	LAS DEMÁS FRUTAS Y OTROS FRUTOS, SIN COC	-	182	22	-	204
	SUB TOTAL	58.611	58.229	53.911	49.111	219.862
	Otros Productos	2.719	1.630	420	1.053	5.821
	TOTAL PAÍS	61.330	59.858	54.331	50.164	225.683

Se incluyen los productos que hayan igualado o superado los US$200.000 en el año 2002.

PRINCIPALES PRODUCTOS IMPORTADOS DESDE BÉLGICA

(Miles de US$ cif)

CÓDIGO	DESCRIPCIÓN	Ene-Mar 2002	Abr-Jun 2002	Jul-Sep 2002	Oct-Dic 2002	Total
89012011	BARCO CISTERNA T.BR>3500 T Y/O 120 MT.ES	31.500	-	-	-	31.500
84212199	LOS DEMÁS FILTROS DEPURADORES DE AGUA	5	-	10.087	5	10.097
39012000	POLIETILENO DE DENSIDAD >= A 0,94	520	373	1.281	1.077	3.251
87032391	AUTOMÓVILES TURISMO, E.CHISPA M.PISTÓN,	654	723	656	759	2.792
84137000	LAS DEMÁS BOMBAS CENTRÍFUGAS	131	360	288	2.003	2.782
57024210	LAS DEMÁS REVESTIM. ATERCIOPELADOS, CONF	234	793	756	613	2.396
30049010	LOS DEMÁS MEDIC. PARA VENTA AL POR MENO	646	825	328	367	2.166
85179020	PARTES APAR. ELECTR.TELEFONÍA INCORPOREN	-	701	1.164	83	1.947
84148090	LAS DEMÁS BOMBAS Y COMPRESORES DE AIRE	710	220	510	395	1.836
21069090	LAS DEMÁS PREPARACIONES ALIMENT. NO EXP.	282	655	462	309	1.708
38151100	CATALIZADORES S/ SOPORTE CON NI O SUS CO	-	-	1.530	-	1.530
10100	IMPORTACIONES DE CARACTER RESERVADO FF.A	-	-	1.360	-	1.360
34021390	LOS DEMÁS AGENTES DE SUP.ORGÁNICOS, NO I	373	266	290	286	1.215

PRINCIPALES PRODUCTOS IMPORTADOS DESDE BÉLGICA

(Miles de US$ cif)

(Continuación)

CÓDIGO	DESCRIPCIÓN	Ene-Mar 2002	Abr-Jun 2002	Jul-Sep 2002	Oct-Dic 2002	Total
84149090	LAS DEMÁS PARTES DE BOMBAS Y COMPRESORES	258	330	293	282	1.163
72106100	PROD. LAM. FE, ANC. 600 MM., REVESTIDOS	1.100	-	-	-	1.100
84144090	LOS DEMÁS COMPRESORES AIRE EN CHASIS REM	417	181	291	32	921
85393290	LAS DEMÁS LÁMPARAS DE HALOGENURO METÁLIC	35	297	362	140	834
84029000	PARTES DE CALDERAS DE VAPOR	-	-	-	825	825
57033011	ALFOMBRAS Y REV. SUELO, C/MECHÓN INSERT.	298	288	124	105	815
44111100	TABLERO FIBRA DENS >0.8 G/CM3, S/ TRAB.	159	205	276	159	799
18062000	LAS DEMÁS PREP. CON CACAO, EN BLOQUES O	115	282	175	178	750
84139100	PARTES DE BOMBAS PARA LÍQUIDOS	92	83	230	319	724
85179040	CIRCUITOS MODULARES	-	298	423	-	721
72254000	LOS DEMÁS PDTOS. LAM DE ACERO CALIENTE,	167	333	165	44	709
30043210	MEDIC. CON HORMONAS CORTICOSTEROIDES, US	259	243	24	179	705
57033021	ALFOMBRAS Y REV. SUELO, C/MECHÓN INSERT.	27	150	322	201	700
20041000	PATATAS PREP. O CONSERV. (EXC. EN VINAG.	125	71	178	239	614
39023000	COPOLÍMEROS DE PROPILENO EN FORMAS PRIMA	63	179	128	225	594
38081010	INSECTICIDAS ACOND. VTA. POR MENOR ENVA	-	275	306	-	581
70010000	DESPERDICIOS Y DESECHOS DE VIDRIOS; VIDR	552	-	-	-	552
84179000	PARTES DE HORNOS INDUSTRIALES O DE LABOR	12	529	-	-	541
40029900	LOS DEMÁS CAUCHOS SINT. Y FACT. DER. DE	166	209	82	82	539
37011000	PLACAS Y PELÍCULAS PLANAS, PARA RAYOS X	73	18	215	230	536
39169000	MONOFILAMENTOS CORTE TRANS. >1MM, PERFIL	118	158	132	125	533
85179030	LOS DEMÁS APAR. ELÉCT. TELEGRAFÍA INCORP	-	158	374	-	532
27101963	ACEITES LUBRICANTES TERMINADOS	118	67	156	182	523
29342000	COMPUESTOS CON CICLOS BENZOTIAZOL, SIN O	145	149	125	101	520
38082090	LOS DEMÁS FUNGICIDAS ACOND. VENTA POR ME	4	268	213	24	509
84143090	COMPRESORES USO EQUIPOS FRIGORÍFICOS, DE	83	66	126	233	509
85175090	LOS DEMÁS APAR.TELECOMUNIC. P/CORRIENTE	499	-	-	2	500
57049000	LAS DEMÁS ALFOMBRAS Y REVESTIMIENTOS P/	69	209	109	109	496
84805000	MOLDES PARA VIDRIOS	62	111	168	143	485
57033012	ALFOMBRAS Y R. SUELO, C/MECHÓN INSERT.,C	312	147	-	16	475
84223010	MÁQUINAS LLENAR, CERRAR, TAPAR, TAPONAR	-	-	472	-	472
57024100	LAS DEMÁS REVESTIMIENTOS ATERCIOPELADOS,	145	109	144	69	467
48211090	LAS DEMÁS ETIQUETAS IMPRESAS DE PAPEL O	62	126	177	100	465
32151940	LAS DEMÁS TINTAS DE IMPRIMIR LITOGRÁFICA	73	234	90	66	463
54077300	LOS DEMÁS TEJIDOS C/ FILAMENTOS SINTÉT.	85	123	80	168	455
32041700	COLORANTES PIGMENTARIOS Y PREPARAC. DE E	115	142	76	104	436
38083091	FERBICIDAS ACONDICIONADOS VENTA POR MENO	136	175	110	-	421
84463000	TELARES, PARA TEJIDOS DE ANCHURA >30 CM.	60	351	-	-	411
54078300	LOS DEMÁS TEJIDOS C/ FILAMENTOS SINTÉT.<	109	121	116	54	400
	SUB TOTAL	41.168	11.603	24.972	10.634	88.376
	Otros Productos	8.783	10.175	10.617	8.305	37.881
	TOTAL PAÍS	49.951	21.778	35.589	18.939	126.257

Se incluyen los productos que hayan igualado o superado los US$400.000 en el año 2002.

PRINCIPALES PRODUCTOS EXPORTADOS A DINAMARCA

(Miles de US$ fob)

CÓDIGO	DESCRIPCIÓN	Ene-Mar 2002	Abr-Jun 2002	Jul-Sep 2002	Oct-Dic 2002	Total
22042121	VINO CABERNET SAUVIGNON, CAPACIDAD <= A	2.038	3.304	3.312	3.175	11.830
13023910	CARREGFENINA	1.775	1.787	2.057	2.418	8.037
22042991	LOS DEMÁS VINOS TINTOS	940	1.674	1.604	701	4.918
22042122	VINO MERLOT, CAPACIDAD <= A 2 L	772	1.531	1.151	1.061	4.516
23012012	HARINA DE PESCADO, CONT. PROT.>= 66% EN	-	275	3.852	-	4.127
22042112	VINO CHARDONNAY, CAPACIDAD <= A 2 L	655	974	1.319	723	3.671
3042052	FILETES DE SALMONES DEL ATLÁNTICO Y DANU	-	717	1.246	535	2.498
22042129	LOS DEMÁS VINOS TINTOS CON DEN. DE ORIGE	283	542	578	652	2.055

PRINCIPALES PRODUCTOS EXPORTADOS A DINAMARCA

(Continuación)

(Miles de US$ fob)

CÓDIGO	DESCRIPCIÓN	Ene-Mar 2002	Abr-Jun 2002	Jul-Sep 2002	Oct-Dic 2002	Total
12122090	LAS DEMÁS ALGAS, FRESCAS O SECAS, INCL.	343	798	193	247	1.580
12122060	ALGA CHICORES DE MAR, FR. O SEC., INCL.	532	403	338	101	1.375
22042123	VINO TINTO MEZCLAS, CAPACIDAD <= A 2 L	360	281	365	301	1.307
74031100	CÁTODOS Y SECCIONES DE CÁTODO, DE COBRE	-	1.142	-	-	1.142
22042992	LOS DEMÁS VINOS BLANCOS	163	354	323	177	1.017
13023100	AGARAGAR	172	324	165	208	869
44121910	MADERA CONTRACHAP.C/HOJA EXTERNA CONÍFER	156	226	196	171	748
16059070	CHOLGAS,CHORITOS Y CHOROS PREPARADOS O C	-	29	162	445	636
22042111	VINO SAUVIGNON BLANC, CAPACIDAD <= A 2 L	135	105	183	209	632
16052014	CAMARÓN NAILON CONSERVADO CONGELADO	173	165	69	175	583
16052022	LANGOSTINO COLORADO CONSERV. EN RECP. FE	15	171	202	149	537
16052011	CAMARÓN NAILON CONSERV. EN RECP. FERM. C	100	85	180	117	483
3049051	TROZOS DE SALMONES DEL PACÍFICO, ATLÁNTI	-	-	308	109	417
22042190	LOS DEMÁS VINOS CAPACIDAD <= A 2 L	1	31	219	134	385
3073900	MEJILLONES CONGELADOS, SECOS, SALADOS O	48	241	95	-	384
16052021	LANGOSTINO AMARILLO CONSERV. EN RECP. FE	-	0	141	237	379
16052091	GAMBAS CONSERVADAS EN RECIPIENTES FERMÉT	-	80	70	186	337
8132000	CIRUELAS SECAS	49	106	24	131	310
3032210	SALMONES DEL ATLÁNTICO Y DANUBIO, ENT.,	102	142	-	19	264
12093000	SEMILLAS DE PLANT. FERBÁCEAS USAD. POR S	144	4	-	110	258
8062010	PASAS MORENAS	17	34	101	91	243
20098020	JUGO DE FRAMBUESA SIN FERM. Y SIN ALCOHO	-	114	-	113	227
8105000	KIWIS FRESCOS	-	201	-	-	201
8082011	PERAS PACKHMAN'S TRIUMPH, FRESCAS	24	152	13	-	189
22042911	MOSTO DE UVA FERM. PARCIALM. Y APAGADO	147	21	-	14	183
12122050	ALGA LUGA LUGA, FR. O SEC., INCL. PULVER	-	166	3	-	169
12099190	LAS DEMÁS SEMILLAS DE HORTALIZAS PARA SI	91	77	-	-	169
22042999	LOS DEMÁS VINOS	19	38	38	67	163
8112010	MORAS, SIN COCER O COC., CONG., INCL. CO	64	63	22	-	149
22042130	LOS DEMÁS VINOS CON DEN. DE ORIGEN CAPAC	9	58	37	21	126
22042113	VINO BLANCO MEZCLAS, CAPACIDAD <= A 2 L	6	2	89	22	120
84135000	LAS DEMÁS BOMBAS VOLUMÉTRICAS ALTERNATIV	-	-	116	-	116
	SUB TOTAL	9.334	16.420	18.773	12.822	57.348
	Otros Productos	463	284	429	252	1.428
	TOTAL PAÍS	9.797	16.703	19.202	13.074	58.776

Se incluyen los productos que hayan igualado o superado los US$100.000 en el año 2002.

PRINCIPALES PRODUCTOS IMPORTADOS DESDE DINAMARCA

(Miles de US$ cif)

CÓDIGO	DESCRIPCIÓN	Ene-Mar 2002	Abr-Jun 2002	Jul-Sep 2002	Oct-Dic 2002	Total
10030000	CEBADA	864	3.682	2.036	505	7.086
84385000	MÁQUINAS Y APARATOS PARA LA PREPARACIÓN	2.018	131	29	2.448	4.626
84388090	LAS DEMÁS MÁQ.Y APAR. P/PREP.INDUST. DE	423	2.147	1	-	2.572
29362700	VITAMINA C Y SUS DERIVADOS, SIN MEZCLAR	456	534	505	406	1.901
84388010	LAS DEMÁS MÁQ. Y APAR.PREP PESCADOS, CRU	153	109	739	899	1.900
30043110	MEDIC. CON INSULINA, SIN ANTIBIÓTICOS, U	597	202	484	526	1.809
84193900	LOS DEMÁS SECADORES	319	218	1.072	-	1.609
30049010	LOS DEMÁS MEDIC. PARA VENTA AL POR MENO	642	72	335	341	1.389
38249099	LOS DEMÁS PROD. QUÍMICOS O PREP. PARA LA	323	297	379	246	1.245
84389000	PARTES DE MÁQ.Y APAR. P/PREP.INDUST. DE	225	304	338	224	1.092
84818099	LOS DEMÁS ART. DE GRIFERIA Y ÓRGANOS SIM	325	168	323	248	1.064
84342000	MÁQUINAS Y APARATOS PARA LA INDUSTRIA LE	-	494	564	1	1.059
30029090	SANGRE HUMANA, ANIMAL, TOXINAS, CULTIVOS	232	196	212	386	1.027
38083091	FERBICIDAS ACONDICIONADOS VENTA POR MENO	225	150	354	212	941
84283900	LOS DEMÁS AP. ELEVADORES O TRANSPORTADOR	879	-	-	28	907

PRINCIPALES PRODUCTOS IMPORTADOS DESDE DINAMARCA

(Continuación)

(Miles de US$ cif)

CÓDIGO	DESCRIPCIÓN	Ene-Mar 2002	Abr-Jun 2002	Jul-Sep 2002	Oct-Dic 2002	Total
48192010	CAJAS PLEGABLES DE CARTÓN SIN CORRUGAR	147	289	249	203	889
11071000	MALTA (DE CEBADA U OTROS CEREALES), SIN	-	-	874	-	874
84223090	LAS DEMÁS MÁQ.Y APAR. LLENAR, CAPSULAR	207	-	-	615	822
35079090	LAS DEMÁS ENZIMAS Y PREP. ENZIMÁTICAS NO	156	178	213	205	752
84798990	LAS DEMÁS MÁQUINAS Y APAR. MECÁNICOS CON	276	248	170	17	711
84143090	COMPRESORES USO EQUIPOS FRIGORÍFICOS, DE	168	-	84	457	708
90214000	AUDIFONOS, CON EXCLUSION DE LAS PARTES Y	221	150	199	137	707
38081090	LOS DEMÁS INSECTICIDAS ACOND. VENTA POR	62	141	267	203	673
84819000	PARTES ART.GRIFERIA Y ÓRGANOS SIM. P/TUB	156	92	176	218	641
84238200	LOS DEMÁS APAR. E INSTR. P. PESAR, CON C	-	124	449	27	599
19053100	GALLETAS DULCES (CON ADICIÓN DE EDULCORA	92	126	163	172	553
32091010	PINTURAS A BASE DE POLÍMEROS ACRÍL. O VI	94	179	82	190	545
84186990	MAT.,MÁQ.Y APAR.P/ FRÍO, AUNQUE NO SEAN	71	27	297	144	539
85371090	LOS DEMÁS SOPORTES PARA UNA TENSIÓN <=10	430	4	17	71	523
84369900	LAS DEMÁS PART. DE MÁQ. Y APAR. P/AGRICU	173	80	57	204	514
84778000	LAS DEMÁS MÁQ.Y APAR.TRABAJAR CAUCHO O P	-	-	294	199	493
94036090	LOS DEMÁS MUEBLES DE MADERA	42	97	202	140	480
44181000	VENTANAS, PUERTAS VIDRIERA Y MARCOS Y CO	56	135	248	36	474
85372090	LOS DEMÁS SOPORTES PARA UNA TENSIÓN >72,	-	457	-	-	457
84839000	RUEDAS DENTADAS Y ÓRG.ELEM.TRANSMIS.PRES	407	2	10	7	427
85044090	LOS DEMÁS CONVERTIDORES ESTÁTICOS	87	107	89	134	417
84211900	LAS DEMÁS CENTRIFUGADORAS	393	-	-	20	413
84137000	LAS DEMÁS BOMBAS CENTRÍFUGAS	62	105	77	118	362
39269090	LAS DEMÁS MANUFACT. DE PLÁSTICO Y DE LAS	110	75	78	89	353
39202020	LAS DEMÁS PLACAS DE POLÍMEROS DE PROPILE	296	33	-	18	347
84834011	ENGRANAJES	315	6	9	15	345
21069090	LAS DEMÁS PREPARACIONES ALIMENT. NO EXP.	16	64	111	148	339
94033030	ESTCIONES PARA TRABAJO, DEL TIPO DE LOS	-	67	108	150	325
84289000	LAS DEMÁS MÁQ.Y APAR.ELEVACIÓN, CARGA, D	316	-	-	-	316
84178000	LOS DEMÁS HORNOS INDUST.O LAB., INCL. IN	-	302	-	-	302
84099990	LAS DEMÁS PART. DESTINADAS PRINC. A MOT.	40	44	77	102	264
84799090	LAS DEMÁS PART.MÁQ.Y APAR. MECÁN.C/FUNCI	14	215	14	9	252
	SUB TOTAL	12.088	12.053	11.987	10.517	46.645
	Otros Productos	4.964	5.143	5.124	4.846	20.077
	TOTAL PAÍS	17.053	17.196	17.111	15.363	66.723

Se incluyen los productos que hayan igualado o superado los US$250.000 en el año 2002.

PRINCIPALES PRODUCTOS EXPORTADOS A ESPAÑA

(Miles de US$ fob)

CÓDIGO	DESCRIPCIÓN	Ene-Mar 2002	Abr-Jun 2002	Jul-Sep 2002	Oct-Dic 2002	Total
74031100	CÁTODOS Y SECCIONES DE CÁTODO, DE COBRE	16.074	4.342	4.095	17.123	41.634
26030000	MINERALES DE COBRE Y SUS CONCENTRADOS	5.197	12.267	8.224	4.229	29.917
3037822	MERLUZA DEL SUR DESCAB. Y EVISC.,CONG.,	3.168	7.574	8.623	788	20.152
3026924	MERLUZA DEL SUR DESCAB. Y EVISC., FR. O	5.058	3.630	3.648	5.245	17.582
47032100	PASTA QUÍM.CONÍF. SULF.O SOSA,EXC. DISO	2.502	6.002	2.755	4.618	15.877
28342100	NITRATO DE POTASIO	4.982	6.257	3.296	693	15.228
44071019	LAS DEMÁS MADERAS ASERRADAS DE PINO INSI	3.142	3.455	3.667	4.902	15.167
74031900	LOS DEMÁS COBRES REFINADOS	6.357	771	2.922	3.904	13.955
26131010	CONCENTRADOS TOSTADOS DE MOLIBDENO	2.850	2.512	4.318	3.870	13.549
8105000	KIWIS FRESCOS	39	9.506	593	-	10.139
3026923	MERLUZA DEL SUR ENT. FR. O REFR., EXCL.	2.828	1.982	1.857	2.896	9.563
74020010	COBRE PARA EL AFINO	5.163	1.981	1.057	1.281	9.482
16059090	LOS DEMÁS MOLUSCOS E INVERTEBR. ACUÁTICO	2.622	2.329	2.288	1.674	8.913
23012012	HARINA DE PESCADO, CONT. PROT.>= 66% EN	861	1.331	2.852	2.061	7.105
16059070	CHOLGAS,CHORITOS Y CHOROS PREPARADOS O C	1.830	2.639	1.220	736	6.424

PRINCIPALES PRODUCTOS EXPORTADOS A ESPAÑA

(Continuación)

(Miles de US$ fob)

CÓDIGO	DESCRIPCIÓN	Ene-Mar 2002	Abr-Jun 2002	Jul-Sep 2002	Oct-Dic 2002	Total
8061030	UVA FRESCA, VARIEDAD RED GLOBE	1.082	5.051	-	-	6.133
44039931	MADERAS PARA PULPA, DE EUCALIPTO GLOBULU	1.713	-	1.779	1.623	5.116
16059020	ALMEJAS PREPARADAS O CONSERVADAS	1.194	906	1.069	1.740	4.910
23032010	COSETA DE REMOLACHA	-	1.034	2.144	751	3.929
47032900	PASTA QUÍM.NO CONÍF. SULF.O SOSA,EXC. D	553	2.299	519	432	3.803
3037932	CONGRIO DORADO DESCAB. Y EVISC., CONG.,	1.883	531	88	1.227	3.728
8081090	LAS DEMÁS VARIEDADES DE MANZANAS FRESCAS	110	3.313	291	-	3.715
8081020	MANZANAS FRESCAS, VARIEDAD ROYAL GALA	1.221	1.814	108	-	3.144
2043000	CANALES O MEDIAS CANALES DE CORDERO, CON	1.353	1.095	419	133	3.000
44091090	LAS DEMÁS MADERAS DE CONÍFERAS, PERFIL.	564	939	677	710	2.890
72027000	HERROMOLIBDENO	874	414	867	671	2.826
8081060	MANZANAS FRESCAS, VARIEDAD GRANNY SMITH	120	2.607	50	-	2.777
3026951	REINETA ENTERA FR. O REFR., EXCL. HÍGADO	621	857	732	339	2.549
44012211	MADERA EN PLAQUITA O PARTÍCULAS, DE EUCA	-	-	-	2.286	2.286
44081010	HOJAS P/CHAPADO Y CONTRACHAPADO,PINO INS	608	606	394	600	2.208
3037812	MERLUZA COMÚN DESCAB. Y EVISC.,CONG., EX	200	61	72	1.619	1.951
8081030	MANZANAS FRESCAS, VARIEDAD RED STARKING	-	1.744	193	-	1.936
8081040	MANZANAS FRESCAS, VARIEDAD FUJI	-	1.807	120	-	1.927
3075910	LOS DEMÁS PULPOS CONGELADOS	21	481	652	714	1.868
8094010	CIRUELAS FRESCAS	1.385	451	-	6	1.842
3038030	HÍGADOS, HUEVAS Y LECHAS DE MERLUZA CON	148	204	651	783	1.787
29051100	METANOL (ALCOHOL METÍLICO)	891	-	765	-	1.656
3049092	LAS DEMÁS CARNES DE MERLUZA DE COLA	20	243	1.015	251	1.528
3049045	LAS DEMÁS CARNES DE MERLUZA DEL SUR	251	647	477	151	1.527
3042042	FILETES DE MERLUZA DEL SUR, CONGELADOS	271	700	175	323	1.469
8082011	PERAS PACKHMAN'S TRIUMPH, FRESCAS	435	974	-	-	1.409
22042121	VINO CABERNET SAUVIGNON, CAPACIDAD <= A	321	509	296	146	1.271
44079920	MADERA ASERRADA O DESBAST. LONG., DE LEN	365	334	299	240	1.237
31025000	NITRATO DE SODIO	280	438	455	24	1.197
8081010	MANZANAS FRESCAS, VARIEDAD RICHARD DELIC	32	1.065	57	-	1.154
3049043	COCOCHAS DE MERLUZA	317	329	272	198	1.116
5040010	TRIPAS SALADAS O EN SALMUERA	295	211	228	363	1.097
3056300	ANCHOAS SALADAS,SIN SECAR NI AHUMAR, O E	521	135	127	258	1.041
8023100	NUECES DE NOGAL CON CÁSCARA, FRESCAS O S	-	65	616	352	1.033
7115900	LOS DEMÁS HONGOS Y TRUFAS CONSERVADOS PR	50	622	289	41	1.002
3042052	FILETES DE SALMONES DEL ATLÁNTICO Y DANU	279	509	163	29	980
16042090	LAS DEMÁS PREPARACIONES Y CONSERVAS DE P	175	164	398	202	938
7108040	ESPÁRRAGOS, INCLUSO COCIDOS, CONGELADOS	139	46	-	740	925
2044290	LOS DEMÁS CORTES DE OVINO SIN DESHUESAR,	365	303	202	49	917
68131010	GUARNICIONES PARA FRENOS, A BASE DE AMIA	185	179	143	276	784
8044010	AGUACATES (PALTAS), VARIEDAD HASS, FRESC	-	-	176	537	713
	SUB TOTAL	81.517	100.265	68.392	71.832	322.006
	Otros Productos	(893)	(1.812)	17.490	18.954	33.738
	TOTAL PAÍS	80.624	98.453	85.882	90.785	355.745

Se incluyen los productos que hayan igualado o superado los US$700.000 en el año 2002.

PRINCIPALES PRODUCTOS IMPORTADOS DESDE ESPAÑA

(Miles de US$ cif)

CÓDIGO	DESCRIPCIÓN	Ene-Mar 2002	Abr-Jun 2002	Jul-Sep 2002	Oct-Dic 2002	Total
40116910	NEUM. NVOS CAUCHO A. REL. P/VOLQUETES A	4.694	6.988	7.447	6.853	25.982
86031010	AUTOMOTOR P/ VÍA FÉRREA CON FUENTE EXTER	5.016	5.035	-	-	10.051
85171990	LOS DEMÁS TELÉFONOS DE USUARIO	2.042	1.206	2.180	2.227	7.655
72283000	LAS DEMÁS BARRAS DE ACEROS ALEADOS LAMIN	2.247	1.912	1.739	1.108	7.006
49019939	LOS DEMÁS LIBROS DE LITERATURA	1.391	1.259	2.579	1.351	6.580
85445910	LOS DEMÁS CONDUCTORES ELECTR. P/TENSIÓN	663	1.484	1.018	1.196	4.361
31026000	SALES DOBLES Y MEZCLAS DE NITRATO DE CA	29	2.285	1.687	134	4.135
89040010	REMOLCADORES DE ALTA MAR	-	3.903	-	-	3.903

PRINCIPALES PRODUCTOS IMPORTADOS DESDE ESPAÑA

(Miles de US$ cif)

(Continuación)

CÓDIGO	DESCRIPCIÓN	Ene-Mar 2002	Abr-Jun 2002	Jul-Sep 2002	Oct-Dic 2002	Total
69089013	BALDOSAS DE GRES, DE LADO MAYOR ENTRE 30	1.051	880	952	1.003	3.887
49019920	LOS DEMÁS LIBROS ACADÉMICOS, CIENTÍFICOS	1.082	804	893	939	3.719
84818099	LOS DEMÁS ART. DE GRIFERIA Y ÓRGANOS SIM	438	647	1.660	611	3.356
49019110	ENCICLOPEDIAS, INCLUSO EN FASCÍCULOS	735	1.943	171	307	3.155
87021091	LOS DEMÁS V.AUT.,M.ÉMBOLO, ENC.COMPRES>1	3.075	-	-	-	3.075
84742000	MÁQUINAS Y APARATOS PARA QUEBRANTAR, TRI	2.934	90	-	-	3.024
94039090	LAS DEMÁS PARTES P. MUEBLES DE ROTÉN, MI	785	1.237	665	330	3.017
30049010	LOS DEMÁS MEDIC. PARA VENTA AL POR MENO	772	694	617	900	2.983
33030000	PERFUMES Y AGUAS DE TOCADOR	424	776	1.085	513	2.798
49029090	LAS DEMÁS PUBL. PERIÓDICAS, IMPRESAS, IN	557	747	646	563	2.514
38249050	GOMA BASE PARA LA FABRICACIÓN DE GOMA DE	511	621	674	694	2.500
84818010	LOS DEMÁS ART. DE GRIFERIA Y ÓRGANOS SIM	564	560	618	701	2.443
48119011	PAPEL COLOREADO	531	219	839	830	2.418
28353100	TRIFOSFATO DE SODIO (TRIPOLIFOSFATO DE S	2.224	-	-	89	2.312
34022020	PREP. P/ LAVAR Y LIMPIEZA BASE JABÓN U	475	1.143	526	158	2.301
72193300	PDTOS. ACERO INOXIDABLE, A>=A 600 MM, LA	551	187	501	1.046	2.285
84198920	EVAPORADORES	74	1.555	477	94	2.200
73242900	LAS DEMÁS BAÑERAS DE HIERRO O DE ACERO.	579	670	525	314	2.089
87042351	CHASIS CAB.CAMIONES M.ÉMBOLO, ENC.COMPR.	324	167	974	489	1.955
84281091	ASCENSORES CON CABINA Y CONTRAPESO	528	594	453	327	1.903
85173090	LOS DEMÁS APAR. DE CONMUTACIÓN PARA TELE	870	103	793	0	1.766
30021010	ANTISUEROS (SUEROS CON ANTICUERPOS), PAR	419	495	561	221	1.697
73082000	TORRES Y CASTILLETES DE FUNDICIÓN, DE HI	-	1.664	28	-	1.692
39269090	LAS DEMÁS MANUFACT. DE PLÁSTICO Y DE LAS	375	521	451	328	1.674
38082010	FUNGICIDAS ACOND. VTA. POR MENOR ENV. D	-	270	1.355	21	1.646
85243910	LOS DEMÁS DISCOS LÁSER GRAB. P/REPR.INST	58	92	358	1.125	1.634
84195000	INTERCAMBIADORES DE CALOR	30	701	462	405	1.598
84798990	LAS DEMÁS MÁQUINAS Y APAR. MECÁNICOS CON	290	879	354	48	1.571
73241000	FREGADEROS Y LAVABOS DE ACERO INOXIDABLE	360	523	288	369	1.541
85041000	BALASTOS O REACTANCIAS PARA LÁMPARAS O T	343	383	481	304	1.510
61103010	SUÉTERES (JERSEYS) DE FIBRAS SINTÉTICAS	767	250	380	73	1.469
84714990	LOS DEMÁS COMPUTADORES DIGITALES, PRESEN	20	3	28	1.408	1.460
87041010	VOLQUETES AUTOM. P/USAR FUERA CARRET., C	-	-	1.440	17	1.456
84137000	LAS DEMÁS BOMBAS CENTRÍFUGAS	202	239	604	411	1.455
83099090	LOS DEMÁS TAPONES, TAPAS, SOBRETAPAS, PR	372	478	183	371	1.404
85179090	LAS DEMÁS PART.APAR.ELECT.TELEFONÍA O TE	100	385	423	490	1.397
84224000	LAS DEMÁS MÁQ.Y APAR. PARA EMPAQUETAR O	439	362	198	386	1.384
84185000	LOS DEMÁS ARMARIOS, VITRINAS, MOSTRADORE	443	272	336	323	1.375
72193200	PDTOS. ACERO INOX., ANCHO>=600 MM, LAM.F	318	71	87	884	1.360
48101910	LOS DEMÁS PAPELES P/ FINES GRÁFICOS, CON	255	371	376	353	1.355
29393000	CAFEÍNA Y SUS SALES	305	159	347	514	1.325
84199000	PARTES DE APAR. Y DISPOSITIVOS P/OPER.QU	139	83	869	219	1.309
48202010	CUADERNOS CON UN LADO SUP. A 25 CM Y EL	363	0	35	875	1.273
84284020	PASILLOS MÓVILES	116	973	144	-	1.232
69089012	BALDOSAS DE GRES, DE LADO MAYOR ENTRE 15	416	171	291	350	1.229
33079000	DEPILATORIOS Y DEMÁS PREP. DE PERF., TOC	40	156	513	516	1.225
38081090	LOS DEMÁS INSECTICIDAS ACOND. VENTA POR	-	179	820	225	1.224
72193400	PDTOS ACERO INOXIDABLE, A>=A 600 MM, LAM	120	458	315	324	1.217
48101310	PAPEL P/FINES GRÁFICOS, EN ROLLOS, CONT.	264	779	158	14	1.216
15091000	ACEITE DE OLIVA VIRGEN	275	186	437	317	1.215
	SUB TOTAL	41.995	48.815	42.041	33.669	166.520
	Otros Productos	65.434	61.648	65.520	58.069	250.671
	TOTAL PAÍS	107.430	110.463	107.561	91.738	417.192

Se incluyen los productos que hayan igualado o superado los US$1.200.000 en el año 2002.

PRINCIPALES PRODUCTOS EXPORTADOS A FINLANDIA

(Miles de US$ fob)

CÓDIGO	DESCRIPCIÓN	Ene-Mar 2002	Abr-Jun 2002	Jul-Sep 2002	Oct-Dic 2002	Total
26030000	MINERALES DE COBRE Y SUS CONCENTRADOS	8.018	7.074	7.974	7.572	30.638
22042121	VINO CABERNET SAUVIGNON, CAPACIDAD <= A	851	983	1.052	1.678	4.565
26131010	CONCENTRADOS TOSTADOS DE MOLIBDENO	227	481	1.512	1.913	4.133
72027000	HERROMOLIBDENO	426	238	760	567	1.990
22042122	VINO MERLOT, CAPACIDAD <= A 2 L	418	445	277	793	1.933
22042112	VINO CHARDONNAY, CAPACIDAD <= A 2 L	281	469	492	271	1.513
22042190	LOS DEMÁS VINOS CAPACIDAD <= A 2 L	130	332	441	587	1.491
22042111	VINO SAUVIGNON BLANC, CAPACIDAD <= A 2 L	140	210	246	242	839
22042123	VINO TINTO MEZCLAS, CAPACIDAD <= A 2 L	164	110	146	230	650
22042129	LOS DEMÁS VINOS TINTOS CON DEN. DE ORIGE	50	103	278	183	613
8132000	CIRUELAS SECAS	-	-	269	11	280
3032290	LOS DEMÁS SALMONES DEL ATLÁNTICO Y DANUB	67	75	-	79	220
22042991	LOS DEMÁS VINOS TINTOS	32	-	75	107	214
22042992	LOS DEMÁS VINOS BLANCOS	11	24	124	29	189
3032210	SALMONES DEL ATLÁNTICO Y DANUBIO, ENT.,	-	-	154	-	154
44071019	LAS DEMÁS MADERAS ASERRADAS DE PINO INSI	22	77	20	25	145
	SUB TOTAL	10.839	10.622	13.820	14.287	49.568
	Otros Productos	272	437	280	242	1.231
	TOTAL PAÍS	11.111	11.059	14.101	14.529	50.799

Se incluyen los productos que hayan igualado o superado los US$100.000 en el año2002.

PRINCIPALES PRODUCTOS IMPORTADOS DESDE FINLANDIA

(Miles de US$ cif)

CÓDIGO	DESCRIPCIÓN	Ene-Mar 2002	Abr-Jun 2002	Jul-Sep 2002	Oct-Dic 2002	Total
85252090	LOS DEMÁS APARATOS EMISORES CON APARATO	-	-	4.918	12.675	17.593
84295110	CARGADORAS FRONTALES	2.974	1.888	1.784	-	6.646
84391000	MÁQUINAS Y APAR. PARA FAB.PASTA DE MAT.	-	-	1.914	4.397	6.311
48101310	PAPEL P/FINES GRÁFICOS, EN ROLLOS, CONT.	1.655	1.414	1.670	1.363	6.101
84041000	APARATOS AUXILIARES PARA LAS CALDERAS PA	-	-	5.588	-	5.588
85044090	LOS DEMÁS CONVERTIDORES ESTÁTICOS	103	369	616	2.060	3.149
84213990	LOS DEMÁS APARATOS PARA FILTRAR O DEPURA	6	1.136	1.579	5	2.726
48102210	PAPEL ESTUCADO O CUCHÉ (LWC) P/IMPRIMIR,	637	674	463	545	2.318
84399900	PARTES DE MÁQ.Y APAR. P/FABR. O ACABADO	659	710	45	266	1.680
84399100	PARTES MÁQ. O APAR. FABRICAR PASTA MAT.	478	424	215	529	1.646
48101910	LOS DEMÁS PAPELES P/ FINES GRÁFICOS, CON	396	407	418	257	1.478
90278090	LOS DEMÁS INSTR. Y APARATOS PARA ANÁLISI	631	267	374	195	1.466
84818099	LOS DEMÁS ART. DE GRIFERIA Y ÓRGANOS SIM	267	497	237	413	1.415
48239099	LOS DEMÁS PAPEL, CARTÓN, GUATA Y NAPA DE	337	251	666	122	1.376
84749090	LAS DEMÁS PART.MÁQ.Y AP.P/TRAB. TIERRA,	45	502	675	35	1.257
84219900	PARTES DE APARATOS PARA FILTRAR O DEPURA	566	202	259	178	1.205
85291020	ANTENAS PARA APARATOS DE RADIOTELEFONÍA	-	-	111	995	1.106
84212199	LOS DEMÁS FILTROS DEPURADORES DE AGUA	2	0	950	72	1.025
32061110	PIGMENTOS, CON UN CONTENIDO DE DIÓXIDO D	234	431	257	84	1.007
84742000	MÁQUINAS Y APARATOS PARA QUEBRANTAR, TRI	603	-	-	402	1.005
84283900	LOS DEMÁS AP. ELEVADORES O TRANSPORTADOR	171	358	-	331	861
28332910	SULFATO DE COBALTO	135	200	206	260	800
85179090	LAS DEMÁS PART.APAR.ELECT.TELEFONÍA O TE	433	232	-	125	791
84289000	LAS DEMÁS MÁQ.Y APAR.ELEVACIÓN, CARGA, D	-	106	-	683	789
84081090	LOS DEMÁS MOT. ÉMBOLO ENCENDIDO COMPRES.	285	487	-	-	772
84793020	DESCORTEZADORAS DE TRONCOS	-	-	-	759	759
84128000	LOS DEMÁS MOTORES Y MÁQUINAS MOTRICES	-	1	735	-	736
87032319	LOS DEMÁS VEHIC TRAC 4 R., E.CHISPA, PIS	-	701	-	-	701
84139100	PARTES DE BOMBAS PARA LÍQUIDOS	270	166	86	165	686
84659990	LAS DEMÁS MÁQ.HERR. P/TRABAJAR MADERA, C	-	-	-	649	649

PRINCIPALES PRODUCTOS IMPORTADOS A FINLANDIA

(Continuación)

(Miles de US$ cif)

CÓDIGO	DESCRIPCIÓN	Ene-Mar 2002	Abr-Jun 2002	Jul-Sep 2002	Oct-Dic 2002	Total
84314990	LAS DEMÁS PART. DE MÁQ. O APAR. PART. 8	190	269	84	67	610
82082000	CUCHILLAS Y HOJAS CORT. P/ MÁQ.O APAR. M	124	206	122	140	592
84261100	PUENTES (INCLUIDAS LAS VIGAS) RODANTES,	467	123	-	-	590
84283200	LOS DEMÁS AP. ELEVADORES O TRANSPORTADOR	-	551	-	-	551
59119000	LOS DEMÁS PROD. Y ART. TEXTILES USOS TÉC	74	195	112	169	549
84834022	REDUCTORES DE VELOCIDAD	141	149	102	152	543
90221900	APARATOS DE RAYOS X PARA OTROS USOS	-	-	-	543	543
84314320	PARTES UNIDAD PERFORACIÓN O SONDEO DE SU	168	146	122	102	538
84137000	LAS DEMÁS BOMBAS CENTRÍFUGAS	131	162	136	86	517
85044010	FUENTES DE PODER P. MÁQUINAS PROCESADORA	116	126	163	96	501
85044020	CONTROLADORES DE VELOCIDAD PARA MOTORES	150	197	121	33	501
84711000	MÁQUINAS AUTOMÁTICAS PROCES. DE DATOS, A	-	500	-	-	500
	SUB TOTAL	12.450	14.046	24.726	28.955	80.177
	Otros Productos	6.335	7.088	6.447	6.776	26.646
	TOTAL PAÍS	18.785	21.134	31.173	35.732	106.823

Se incluyen los productos que hayan igualado o superado los US$500.000 en el año 2002.

PRINCIPALES PRODUCTOS EXPORTADOS A FRANCIA

(Miles de US$ fob)

CÓDIGO	DESCRIPCIÓN	Ene-Mar 2002	Abr-Jun 2002	Jul-Sep 2002	Oct-Dic 2002	Total
74031100	CÁTODOS Y SECCIONES DE CÁTODO, DE COBRE	115.404	135.431	71.551	117.302	439.688
29051100	METANOL (ALCOHOL METÍLICO)	8.267	17.837	13.529	14.556	54.188
47032100	PASTA QUÍM.CONÍF. SULF.O SOSA,EXC. DISO	2.679	8.324	5.117	2.911	19.030
3072911	OSTIÓN DEL NORTE (ARGOPECTEN PURPURATUS	4.800	4.318	2.109	7.177	18.404
3042052	FILETES DE SALMONES DEL ATLÁNTICO Y DANU	2.169	2.616	2.443	2.417	9.645
47032900	PASTA QUÍM.NO CONÍF. SULF.O SOSA,EXC. D	2.494	2.102	1.342	1.710	7.648
10051010	MAIZ (HÍBRIDOS) PARA SIEMBRA	4.773	2.030	-	465	7.268
22042121	VINO CABERNET SAUVIGNON, CAPACIDAD <= A	667	3.885	818	890	6.261
3042041	FILETES DE MERLUZA COMÚN, CONGELADOS	538	1.234	1.644	1.035	4.450
8112020	FRAMBUESAS, SIN COCER O COC., CONG., INC	2.318	1.324	336	28	4.006
74031900	LOS DEMÁS COBRES REFINADOS	2.299	711	364	602	3.976
22042991	LOS DEMÁS VINOS TINTOS	745	1.331	1.144	675	3.896
3049051	TROZOS DE SALMONES DEL PACÍFICO, ATLÁNTI	686	1.030	1.128	814	3.658
3049071	SURIMI DE JUREL	543	929	751	587	2.810
3049053	LAS DEMÁS CARNES DE SALMONES DEL ATLÁNTI	421	607	380	434	1.843
10051090	LOS DEMÁS MAICES PARA SIEMBRA	653	969	-	18	1.640
8081060	MANZANAS FRESCAS, VARIEDAD GRANNY SMITH	125	1.313	21	-	1.459
8112010	MORAS, SIN COCER O COC., CONG., INCL. CO	625	676	156	-	1.457
16051022	CENTOLLA CONSERVADA EN RECIPIENTES FERMÉ	511	33	329	522	1.396
8105000	KIWIS FRESCOS	11	1.329	44	-	1.385
28276020	YODURO DE POTASIO	245	395	246	463	1.350
85243910	LOS DEMÁS DISCOS LÁSER GRAB. P/REPR.INST	543	45	655	90	1.333
7108040	ESPÁRRAGOS, INCLUSO COCIDOS, CONGELADOS	322	241	432	277	1.271
8062090	LAS DEMÁS PASAS, EXCEPTO MORENAS	99	505	437	202	1.244
12122060	ALGA CHICORES DE MAR, FR. O SEC., INCL.	696	290	21	83	1.090
16059070	CHOLGAS,CHORITOS Y CHOROS PREPARADOS O C	163	406	270	208	1.048
16042090	LAS DEMÁS PREPARACIONES Y CONSERVAS DE P	-	103	72	812	987
22042992	LOS DEMÁS VINOS BLANCOS	122	243	329	273	966
29012910	7-METIL-3-METILENE-1.6-OCTADIENO (MIRCEN	201	269	235	190	895
12122090	LAS DEMÁS ALGAS, FRESCAS O SECAS, INCL.	109	467	201	112	890
29011000	HIDROCARBUROS ACÍCLICOS, SATURADOS	-	-	822	-	822
8081020	MANZANAS FRESCAS, VARIEDAD ROYAL GALA	502	295	-	-	797
2044220	PIERNA DE OVINO SIN DESHUESAR, CONGELADA	275	474	41	-	790
3042092	FILETES DE MERLUZA DE COLA, CONGELADOS	164	77	464	40	746
22042112	VINO CHARDONNAY, CAPACIDAD <= A 2 L	166	209	163	185	724

PRINCIPALES PRODUCTOS EXPORTADOS A FRANCIA

(Continuación)

(Miles de US$ fob)

CÓDIGO	DESCRIPCIÓN	Ene-Mar 2002	Abr-Jun 2002	Jul-Sep 2002	Oct-Dic 2002	Total
8062010	PASAS MORENAS	44	239	256	159	698
8133000	MANZANAS SECAS	118	194	215	163	690
8081090	LAS DEMÁS VARIEDADES DE MANZANAS FRESCAS	54	628	8	-	690
22042122	VINO MERLOT, CAPACIDAD <= A 2 L	177	251	149	92	669
28299010	YODATO DE POTASIO	195	196	246	-	638
3049092	LAS DEMÁS CARNES DE MERLUZA DE COLA	22	170	176	238	606
7123910	TRUFAS Y DEMÁS HONGOS, ENTEROS, SECOS	-	-	36	563	599
7115900	LOS DEMÁS HONGOS Y TRUFAS CONSERVADOS PR	-	235	201	125	562
8061030	UVA FRESCA, VARIEDAD RED GLOBE	190	343	-	-	533
3072110	OSTIÓN DEL NORTE VIVO, FRESCO O REFRIGER	118	114	68	233	533
8082011	PERAS PACKHMAN'S TRIUMPH, FRESCAS	274	257	-	-	530
16051012	JAIBAS CONSERVADAS CONGELADAS	77	151	277	16	521
12099190	LAS DEMÁS SEMILLAS DE HORTALIZAS PARA SI	186	332	-	-	518
8061090	UVA FRESCA, LAS DEMÁS VARIEDADES	284	225	-	-	509
	SUB TOTAL	156.072	195.384	109.231	156.669	617.356
	Otros Productos	5.428	7.073	3.341	4.007	19.849
	TOTAL PAÍS	161.500	202.457	112.572	160.677	637.206

Se incluyen los productos que hayan igualado o superado los US$500.000 en el año 2002.

PRINCIPALES PRODUCTOS IMPORTADOS DESDE FRANCIA

(Miles de US$ cif)

CÓDIGO	DESCRIPCIÓN	Ene-Mar 2002	Abr-Jun 2002	Jul-Sep 2002	Oct-Dic 2002	Total
87032391	AUTOMÓVILES TURISMO, E.CHISPA M.PISTÓN,	13.085	15.164	13.433	10.865	52.547
86031010	AUTOMOTOR P/ VÍA FÉRREA CON FUENTE EXTER	-	-	19.838	29.762	49.600
32041910	BETA-CAROTENO Y OTRAS MATERIAS COLORANTE	13.851	16.950	14.205	4.569	49.575
84212199	LOS DEMÁS FILTROS DEPURADORES DE AGUA	5	5.937	28.808	6.143	40.892
310000	PARTES, PIEZAS, CONJUNTOS DEST. ARMADURÍ	6.422	8.924	11.221	6.398	32.964
87032291	AUTOMÓVILES TURISMO, E.CHISPA M.PISTÓN,	4.407	5.806	3.617	2.840	16.670
87042111	FURGONES, M ÉMB., E.COMPR.,CARGA MAX<=5T	1.731	2.380	4.486	4.260	12.857
87033291	AUTOMÓVILES TURISMO, M. EMB., E.COMPRES.	3.278	2.441	3.604	1.738	11.062
84798990	LAS DEMÁS MÁQUINAS Y APAR. MECÁNICOS CON	5.860	161	3.757	658	10.436
44160010	BARRILES, CUBAS, TINAS Y TINAJAS DE MADE	5.598	3.491	1.018	179	10.287
85175090	LOS DEMÁS APAR.TELECOMUNIC. P/CORRIENTE	2.944	4.305	922	1.869	10.040
85252030	TELÉFONOS MÓVILES	-	941	4.106	3.274	8.320
85353029	INTERRUPTORES PARA UNA TENSIÓN >= A 72.5	87	-	233	7.612	7.931
30049010	LOS DEMÁS MEDIC. PARA VENTA AL POR MENO	1.795	1.862	2.203	1.752	7.613
30022000	VACUNAS PARA LA MEDICINA HUMANA	3.551	2.022	339	716	6.628
33030000	PERFUMES Y AGUAS DE TOCADOR	1.039	1.649	1.923	1.644	6.255
85042390	TRANSFORMADORES DE DIELÉCT. LÍQ., DE POT	3.065	-	-	3.025	6.090
84772000	MÁQUINAS EXTRUSORAS, P/TRAB. CAUCHO O PL	5.299	272	20	-	5.591
84118290	LAS DEMÁS TURBINAS DE GAS, DE POTENCIA S	2.775	-	-	2.188	4.963
84198990	LOS DEMÁS APAR. Y DISPOSITIVOS P/OPER.QU	3.675	315	138	70	4.198
89020099	LOS DEMÁS BARCOS-FACTORÍA Y PARA EL TRAT	-	-	-	3.585	3.585
33049910	CREMAS PARA EL CUIDADO DE LA PIEL	1.016	663	976	523	3.179
29054400	D-GLUCITOL (SORBITOL)	932	797	601	445	2.775
85365015	INTERRUPTORES TERMOMAGNÉTICOS TRIPOLARES	429	582	757	991	2.760
39269090	LAS DEMÁS MANUFACT. DE PLÁSTICO Y DE LAS	530	836	778	479	2.624
84101310	TURBINAS HIDRÁULICAS DE POTENCIA SUPERIO	1.895	-	-	660	2.555
85179090	LAS DEMÁS PART.APAR.ELECT.TELEFONÍA O TE	843	626	710	334	2.513
87042351	CHASIS CAB.CAMIONES M.ÉMBOLO, ENC.COMPR.	-	-	1.154	1.320	2.473
85016440	GENERADORES DE CORR. ALT., DE POT. > A 3	-	-	-	2.447	2.447
84304190	LAS DEMÁS MÁQUINAS DE SONDEO O PERFORACI	868	310	548	718	2.445
49070010	BILLETES DE BANCO	-	-	888	1.497	2.385
85291020	ANTENAS PARA APARATOS DE RADIOTELEFONÍA	975	1.408	1	-	2.383

PRINCIPALES PRODUCTOS IMPORTADOS DESDE FRANCIA

(Continuación)

(Miles de US$ cif)

CÓDIGO	DESCRIPCIÓN	Ene-Mar 2002	Abr-Jun 2002	Jul-Sep 2002	Oct-Dic 2002	Total
85372090	LOS DEMÁS SOPORTES PARA UNA TENSIÓN >72,	183	1.895	124	174	2.375
85021390	LOS DEMÁS GRUPOS ELECTRÓG. M. ÉMBOLO ENC	-	2.151	-	-	2.151
40116910	NEUM. NVOS CAUCHO A. REL. P/VOLQUETES A	677	575	350	544	2.146
29362700	VITAMINA C Y SUS DERIVADOS, SIN MEZCLAR	1.074	532	312	211	2.129
33049990	LAS DEMÁS PREPARACIONES DE BELLEZA	401	354	657	371	1.783
85365016	INTERRUPTORES DE TECLA P/INSTALACIONES E	648	832	277	26	1.783
84336010	MÁQUINAS PARA LA LIMPIEZA O CLASIFICACIÓ	867	-	134	782	1.783
85371090	LOS DEMÁS SOPORTES PARA UNA TENSIÓN <=10	207	313	369	721	1.609
44079110	MADERA ASERR. O DESBAST. LONGITUD., DE R	261	769	117	452	1.599
87033190	LOS DEMÁS VEH. E.COMPRESIÓN, M. PISTÓN,	84	772	623	6	1.486
84295210	EXCAVADORAS	-	1.485	-	-	1.485
84733090	LAS DEMÁS PARTES Y ACCESORIOS DE MÁQ. DE	105	559	80	704	1.448
87168090	LOS DEMÁS VEHÍCULOS NO AUTOMÓVILES	857	316	129	134	1.437
87089990	LAS DEMÁS PART. Y ACCESORIOS VEH. AUTOM,	665	248	187	314	1.414
84198920	EVAPORADORES	1.367	-	-	9	1.376
35079090	LAS DEMÁS ENZIMAS Y PREP. ENZIMÁTICAS NO	785	300	149	119	1.353
85445910	LOS DEMÁS CONDUCTORES ELECTR. P/TENSIÓN	-	41	16	1.257	1.314
84773000	MÁQUINAS PARA MOLDEAR POR SOPLADO, P/TRA	1.299	-	-	-	1.299
85461000	AISLADORES ELÉCTRICOS, DE VIDRIO	-	126	701	456	1.283
84351010	MÁQUINAS Y APARATOS EMPLEADOS EN LA VINI	691	49	105	430	1.275
89039100	BARCOS DE VELA, INCLUSO CON MOTOR AUXILI	489	139	242	394	1.264
84051000	GENERADORES DE GAS POBRE O DE GAS DE AGU	-	1.144	110	-	1.254
84158200	LOS DEMÁS ACONDICIONADORES AIRE CON EQUI	633	593	10	-	1.236
38083011	FERBICIDAS ACOND. VTA. POR MENOR ENV. DE	55	1.093	78	0	1.226
	SUB TOTAL	97.303	92.127	125.055	109.665	424.150
	Otros Productos	44.871	53.101	47.212	53.692	198.875
	TOTAL PAÍS	142.174	145.228	172.267	163.356	623.025

Se incluyen los productos que hayan igualado o superado los US$1.200.000 en el año 2002.

PRINCIPALES PRODUCTOS EXPORTADOS A GRECIA

(Miles de US$ fob)

CÓDIGO	DESCRIPCIÓN	Ene-Mar 2002	Abr-Jun 2002	Jul-Sep 2002	Oct-Dic 2002	Total
74031100	CÁTODOS Y SECCIONES DE CÁTODO, DE COBRE	24.126	14.010	5.131	15.382	58.648
8081030	MANZANAS FRESCAS, VARIEDAD RED STARKING	-	980	-	-	980
3075910	LOS DEMÁS PULPOS CONGELADOS	-	244	207	273	725
8105000	KIWIS FRESCOS	-	568	70	-	638
8081090	LAS DEMÁS VARIEDADES DE MANZANAS FRESCAS	34	589	-	-	624
8081060	MANZANAS FRESCAS, VARIEDAD GRANNY SMITH	9	521	-	-	530
38082010	FUNGICIDAS ACOND. VTA. POR MENOR ENV. D	-	229	291	-	520
8081010	MANZANAS FRESCAS, VARIEDAD RICHARD DELIC	-	427	-	-	427
28342100	NITRATO DE POTASIO	264	-	-	5	269
8061030	UVA FRESCA, VARIEDAD RED GLOBE	34	174	-	-	208
8082011	PERAS PACKHMAN'S TRIUMPH, FRESCAS	20	169	-	-	189
52094290	LOS DEMÁS TEJIDOS H. COLOR MEZCLILLA CON	-	95	-	31	126
8062010	PASAS MORENAS	19	4	32	56	111
	SUB TOTAL	24.506	18.011	5.731	15.746	63.995
	Otros Productos	120	282	310	258	969
	TOTAL PAÍS	24.627	18.293	6.040	16.004	64.964

Se incluyen los productos que hayan igualado o superado los US$100.000 en el año 2002.

PRINCIPALES PRODUCTOS IMPORTADOS DESDE GRECIA

(Miles de US$ cif)

CÓDIGO	DESCRIPCIÓN	Ene-Mar 2002	Abr-Jun 2002	Jul-Sep 2002	Oct-Dic 2002	Total
84714190	LOS DEMÁS COMPUTADORES DIGIT., C/CPU, UD	105	4.177	350	77	4.709
84799090	LAS DEMÁS PART.MÁQ.Y APAR. MECÁN.C/FUNCI	539	754	13	-	1.306
39201010	LAS DEMÁS PLACAS DE POLÍMEROS DE ETILENO	103	321	80	-	504
24012020	TABACO TOTAL O PARCIALM. DESV., PARA LA	252	-	189	43	484
84716032	MONITORES (U.REPRES.VISUAL), CRISTAL LIQ	-	104	147	136	387
62121020	SOSTENES, INCL. DE PUNTO, DE FIBRAS SINT	-	-	231	103	335
84716010	UNIDADES COMBINADAS DE ENTRADA O DE SALI	52	151	29	9	242
85175090	LOS DEMÁS APAR.TELECOMUNIC. P/CORRIENTE	-	59	173	-	232
60029000	LOS DEMÁS TEJIDOS DE PUNTO	35	38	65	34	171
84719020	LECTORES ÓPTICOS	-	53	114	-	167
84221100	LAVAVAJILLAS DOMÉSTICOS	39	41	43	-	123
48209000	LOS DEMÁS ARTÍCULOS ESCOLARES, DE OFICIN	-	-	106	-	106
19021100	PASTAS ALIM. CON HUEVO, SIN COCER, RELL.	35	24	35	-	94
39173230	LOS DEMÁS TUBOS, S/REF. NI ACCES. DE POL	28	59	-	7	94
84716022	LAS DEMÁS IMPRESORAS LÁSER	50	-	35	-	84
19053200	BARQUILLOS Y OBLEAS, INCL. RELLENOS Y "W	-	28	-	51	80
20086019	LAS DEMÁS CEREZAS CONSERVADAS AL NATURAL	68	-	-	-	68
39206990	LAS DEMÁS PLACAS DE LOS DEMÁS POLIÉSTERE	-	68	-	-	68
85372010	LOS DEMÁS SOPORTES PARA UNA TENSIÓN A>10	-	65	-	-	65
84249000	PARTES APAR.MECÁN. P/PROYECTAR, PULVERIZ	-	33	23	7	63
40101100	CORREAS TRANSPORTADORAS DE CAUCHO, REFOR	-	-	-	63	63
61082221	BRAGAS DE PUNTO, DE LAS DEMÁS FIBR. SINT	-	-	-	55	55
90283090	LOS DEMÁS CONTADORES DE ELECTRICIDAD, EX	35	15	1	-	50
	SUB TOTAL	1.339	5.991	1.634	584	9.549
	Otros Productos	176	175	249	241	841
	TOTAL PAÍS	1.515	6.166	1.883	825	10.390

Se incluyen los productos que hayan igualado o superado los US$50.000 en el año 2002.

PRINCIPALES PRODUCTOS EXPORTADOS A IRLANDA

(Miles de US$ fob)

CÓDIGO	DESCRIPCIÓN	Ene-Mar 2002	Abr-Jun 2002	Jul-Sep 2002	Oct-Dic 2002	Total
22042121	VINO CABERNET SAUVIGNON, CAPACIDAD <= A	1.780	2.737	2.808	2.047	9.372
22042111	VINO SAUVIGNON BLANC, CAPACIDAD <= A 2 L	1.008	1.391	2.291	1.685	6.375
22042112	VINO CHARDONNAY, CAPACIDAD <= A 2 L	855	1.219	1.663	1.493	5.230
22042122	VINO MERLOT, CAPACIDAD <= A 2 L	608	1.212	1.458	1.340	4.617
74199919	LOS DEMÁS COSPELES DE COBRE	75	637	-	629	1.341
8133000	MANZANAS SECAS	199	234	-	64	497
7031010	CEBOLLAS FRESCAS O REFRIGERADAS	311	137	-	-	448
22042123	VINO TINTO MEZCLAS, CAPACIDAD <= A 2 L	89	161	82	96	428
22042129	LOS DEMÁS VINOS TINTOS CON DEN. DE ORIGE	47	59	168	79	353
20098090	LOS DEMÁS JUGOS FRUTAS Y HORTAL., SIN F	-	91	115	-	206
39201010	LAS DEMÁS PLACAS DE POLÍMEROS DE ETILENO	-	-	82	102	184
22042119	LOS DEMÁS VINOS BLANCOS CON DEN. DE ORIG	92	19	39	32	182
84733090	LAS DEMÁS PARTES Y ACCESORIOS DE MÁQ. DE	-	-	115	-	115
	SUB TOTAL	5.064	7.898	8.820	7.567	29.348
	Otros Productos	35	325	140	221	721
	TOTAL PAÍS	5.099	8.223	8.961	7.787	30.069

Se incluyen los productos que hayan igualado o superado los US$100.000 en el año 2002.

PRINCIPALES PRODUCTOS IMPORTADOS DESDE IRLANDA

(Miles de US$ cif)

CÓDIGO	DESCRIPCIÓN	Ene-Mar 2002	Abr-Jun 2002	Jul-Sep 2002	Oct-Dic 2002	Total
38249041	PREP. EXTRACTANTES DE METALES PARA LA AP	1.787	3.196	4.587	3.563	13.133
30066000	PREP. QUÍM. ANTICONC. BASE HORM. U OTROS	577	1.279	428	709	2.993
30043910	LOS DEMÁS MEDIC. C/ HORM. U OTROS DE 29.	1.439	724	292	415	2.870
84717010	UNIDADES DE MEMORIA DE DISCO	992	190	136	152	1.470
19011010	PREP. ALIM. INFANTIL , VTA.. AL POR MENO	345	350	221	159	1.074
22087000	LICORES	143	155	222	495	1.015
30049010	LOS DEMÁS MEDIC. PARA VENTA AL POR MENO	129	154	227	319	830
90183990	LAS DEMÁS JERINGAS, AGUJAS, CATETERES, C	254	26	240	126	646
33049990	LAS DEMÁS PREPARACIONES DE BELLEZA	311	208	26	29	574
33021000	MEZCLAS SUST. ODORÍFERAS, USADA EN IND.	43	276	133	81	534
29280000	DERIVADOS ORGÁNICOS DE LA HIDRAZINA O DE	531	-	-	-	531
30049020	LOS DEMÁS MEDIC. P/ VENTA AL POR MENOR,	11	463	46	-	520
85243110	DISCOS LÁSER GRAB.P/ REPRODUCIR DATOS MÁ	205	103	153	57	517
38249049	LAS DEMÁS PREPARACIONES PARA LA CONCENTR	501	-	-	-	501
84272014	MONTACARGA CARGA FRONTAL C/MOTOR GASOLIN	124	124	-	212	460
84715000	UNIDADES DE PROCESO DIG., EXC.DE PART. 8	13	-	-	385	398
84741090	MÁQUINAS Y APARATOS DE LAVAR	99	134	-	140	372
39206100	LAS DEMÁS PLACAS DE POLICARBONATOS	61	93	83	126	364
90183910	CATÉTERES	16	81	166	100	363
85021310	GRUPOS ELECTR.MOTOR ÉMBOLO ENCEND.COMPRE	-	103	185	75	363
85021320	GRUPOS ELECTR.MOTOR ÉMBOLO ENCEND.COMPRE	-	351	-	-	351
85178090	LOS DEMÁS APARATOS DE TELEFONÍA O TELEGR	52	-	-	290	343
38220000	REACTIVOS COMPUESTOS DE DIAGNOSTICO O DE	118	78	123	18	337
90215000	ESTIMULADORES CARDIACOS, EXCEPTO PARTES	97	119	109	4	328
21069090	LAS DEMÁS PREPARACIONES ALIMENT. NO EXP.	100	29	140	34	303
85279090	LOS DEMÁS APAR. RADIOTÉLEFONO, RADIOTELE	-	-	282	-	282
84718010	UNIDADES DE CONTROL O ADAPTADORES	220	18	16	9	262
85179090	LAS DEMÁS PART.APAR.ELECT.TELEFONÍA O TE	40	180	34	1	255
84186920	UNIDADES DE REFRIGERACIÓN	31	112	90	-	233
30029090	SANGRE HUMANA, ANIMAL, TOXINAS, CULTIVOS	44	58	64	61	227
30041020	MEDIC. C/ PENICIL. O CON ESTR. ÁC. PENIC	47	29	103	41	221
84733010	CIRCUITOS MOD., EX.FUENTES PODER, P/PROC	-	-	-	219	219
5119111	HUEVAS Y LECHAS SALMÓN., PAC., ATL. Y DA	211	-	-	-	211
85422190	LOS DEMÁS CIRCUITOS INTEGRADOS MONOLÍTIC	-	-	-	194	194
85175090	LOS DEMÁS APAR.TELECOMUNIC. P/CORRIENTE	-	95	74	1	169
29329990	LOS DEMÁS COMP. HETEROCÍCLICOS CON FETER	86	-	81	-	167
	SUB TOTAL	8.627	8.729	8.259	8.014	33.629
	Otros Productos	1.471	1.640	1.213	1.154	5.478
	TOTAL PAÍS	10.098	10.369	9.472	9.168	39.107

Se incluyen los productos que hayan igualado o superado los US$150.000 en el año 2002.

PRINCIPALES PRODUCTOS EXPORTADOS A ITALIA

(Miles de US$ fob)

CÓDIGO	DESCRIPCIÓN	Ene-Mar 2002	Abr-Jun 2002	Jul-Sep 2002	Oct-Dic 2002	Total
74031100	CÁTODOS Y SECCIONES DE CÁTODO, DE COBRE REFINADO	144.097	170.204	142.442	141.794	598.536
47032100	PASTA QUÍM.CONÍF. SULF.O SOSA,EXC. DISOLV., SEMIB. O BLANQ.	13.477	23.218	14.825	13.960	65.480
74031900	LOS DEMÁS COBRES REFINADOS	6.309	4.121	8.377	12.665	31.471
47032900	PASTA QUÍM.NO CONÍF. SULF.O SOSA,EXC. DIS., SEMIB. O BLANQ.	4.346	7.491	4.613	8.880	25.330
23012012	HARINA DE PESCADO, CONT. PROT.>= 66% EN PESO, NO ALIM. HUM.	4.966	1.678	5.843	4.892	17.379
8105000	KIWIS FRESCOS	-	11.575	1.355	-	12.930
26131010	CONCENTRADOS TOSTADOS DE MOLIBDENO	1.780	2.080	2.710	1.500	8.070
96091010	LÁPICES DE COLORES PARA PINTAR	1.027	1.801	2.211	1.697	6.737

PRINCIPALES PRODUCTOS EXPORTADOS A ITALIA

(Miles de US$ fob)

(Continuación)

CÓDIGO	DESCRIPCIÓN	Ene-Mar 2002	Abr-Jun 2002	Jul-Sep 2002	Oct-Dic 2002	Total
41041100	CUEROS PIELES CURTID. BOVINOS EQUINOS, E.HÚMEDO PLENA FLOR	1.560	2.162	1.452	1.395	6.569
51052910	TOPS DE LANA PEINADA	1.017	1.272	1.082	995	4.366
16059070	CHOLGAS,CHORITOS Y CHOROS PREPARADOS O CONSERVADOS	1.037	1.234	966	572	3.810
3049044	LAS DEMÁS CARNES DE MERLUZA COMÚN	793	884	1.110	929	3.716
3042052	FILETES DE SALMONES DEL ATLÁNTICO Y DANUBIO, CONGELADOS	925	868	732	1.012	3.537
8082019	LAS DEMÁS PERAS FRESCAS	1.669	1.765	-	-	3.434
7108040	ESPÁRRAGOS, INCLUSO COCIDOS, CONGELADOS	859	145	151	1.801	2.957
20029012	PURÉS Y JUGO TOMATES, VALOR BRIX >=30% Y < = AL 32% PREP.	802	2.043	-	-	2.845
23012013	HARINA DE PESCADO, CONT. PROT. >68% EN PESO, NO ALIM. HUM.	406	95	576	1.729	2.806
8081090	LAS DEMÁS VARIEDADES DE MANZANAS FRESCAS	107	2.248	102	-	2.457
28342100	NITRATO DE POTASIO	1.273	1.041	-	-	2.313
72101200	PROD. LAMINADO FE, ESTAÑADOS, ANCHO>= 600 MM, ESP.< A 0.5 MM	1.334	-	-	946	2.280
44121910	MADERA CONTRACHAP.C/HOJA EXTERNA CONÍFERAS,ESP. < =0.6 MM	769	571	724	177	2.241
44079920	MADERA ASERRADA O DESBAST. LONG., DE LENGA , ESP. >6 MM	457	511	593	508	2.069
8081060	MANZANAS FRESCAS, VARIEDAD GRANNY SMITH	52	1.818	69	-	1.938
8132000	CIRUELAS SECAS	280	402	486	491	1.659
16023110	TROZOS PREP., SAZONADOS O CONDIM. DE PAVO (GALLIPAVO)	460	733	-	461	1.654
8023100	NUECES DE NOGAL CON CÁSCARA, FRESCAS O SECAS	-	480	939	123	1.542
41041900	LOS DEMÁS C. Y P. CURTIDOS DE BOVINOS O EQUINOS, EST. HÚMEDO	493	380	137	456	1.465
8061030	UVA FRESCA, VARIEDAD RED GLOBE	391	1.051	-	-	1.442
2032290	LAS DEMÁS CARNES DE PORCINOS SIN DESHUESAR, CONGELADAS	140	541	700	47	1.427
8082011	PERAS PACKHMAN'S TRIUMPH, FRESCAS	309	969	-	-	1.277
8081030	MANZANAS FRESCAS, VARIEDAD RED STARKING	-	1.081	170	-	1.251
2032990	LAS DEMÁS CARNES DE PORCINO CONGELADAS	204	418	542	83	1.247
28369100	CARBONATO DE LITIO	439	283	136	346	1.204
8094010	CIRUELAS FRESCAS	902	150	9	6	1.067
8081020	MANZANAS FRESCAS, VARIEDAD ROYAL GALA	710	253	71	-	1.035
3042041	FILETES DE MERLUZA COMÚN, CONGELADOS	129	317	230	359	1.035
8061090	UVA FRESCA, LAS DEMÁS VARIEDADES	696	323	-	-	1.019
13023100	AGARAGAR	116	354	122	358	950
8023290	LAS DEMÁS NUECES DE NOGAL SIN CÁSCARA, FR. O SEC. EXC. ENT.	-	232	557	137	925
8061040	UVA FRESCA, VARIEDAD RIBIER	158	715	-	-	873
8081010	MANZANAS FRESCAS, VARIEDAD RICHARD DELICIUS	15	840	14	-	869
5040010	TRIPAS SALADAS O EN SALMUERA	195	209	169	278	851
44112100	TABLEROS FIBRA DENS > 0,5 y <= 0,8 G/CM3., SIN TRAB. MECAN.	35	208	248	316	806
8112010	MORAS, SIN COCER O COC., CONG., INCL. CON EDULC.	400	363	26	16	806
8062090	LAS DEMÁS PASAS, EXCEPTO MORENAS	-	538	192	36	766
3072911	OSTIÓN DEL NORTE (ARGOPECTEN PURPURATUS), CONGELADO	295	0	-	449	745
20089910	UVA PREPARADA O CONSERVADA, INCL. CON EDULCORANTE O ALCOHOL	-	720	-	-	720
8023210	NUECES DE NOGAL SIN CÁSCARA, FRESCAS O SECA, ENTERAS	-	228	418	47	693
95069990	LOS DEMÁS ART. PARA DEPORTES; PISCINAS, INCL. INFANTILES	201	373	99	-	673
44113100	TABLEROS FIBRAS DENS. >0.35 <=0.5 G/CM3, S/ TRABAJO MECÁNICO	135	249	118	141	644
7108030	SETAS Y DEMÁS HONGOS, INCLUSO COCIDAS, CONGELADAS	19	375	178	36	609
20057000	ACEITUNAS PREPARADAS O CONSERVADAS , SIN CONGELAR	116	164	116	193	589
8082012	PERAS BARLETT BOSC FRESCAS	245	320	-	-	565
47031100	PASTA QUÍM. CONÍF. AL SULFATO O SODA , EX. P/ DISOLV, CRUDA	-	243	196	107	546
2032930	LAS DEMÁS CARNES DE PORCINO DESHUESADAS Y CONGELADAS	172	27	226	119	544
52094290	LOS DEMÁS TEJIDOS H. COLOR MEZCLILLA CONT. ALGODÓN >=85%	352	58	92	-	502
	SUB TOTAL	196.669	252.420	196.125	200.058	845.272
	Otros Productos	5.212	5.523	4.807	3.031	18.573
	TOTAL PAÍS	201.881	257.944	200.931	203.089	863.844

Se incluyen los productos que hayan igualado o superado los US$500.000 en el año 2002.

PRINCIPALES PRODUCTOS IMPORTADOS DESDE ITALIA

(Miles de US$ cif)

CÓDIGO	DESCRIPCIÓN	Ene-Mar 2002	Abr-Jun 2002	Jul-Sep 2002	Oct-Dic 2002	Total
85252090	LOS DEMÁS APARATOS EMISORES CON APARATO	328	3.826	1.709	438	6.302
48102210	PAPEL ESTUCADO O CUCHÉ (LWC) P/IMPRIMIR,	439	2.471	1.995	119	5.023
84137000	LAS DEMÁS BOMBAS CENTRÍFUGAS	1.063	994	1.234	1.425	4.717
84798990	LAS DEMÁS MÁQUINAS Y APAR. MECÁNICOS CON	818	1.140	1.362	971	4.292
87019011	TRACTORES DE RUEDAS, AGRÍCOLAS	862	1.214	1.134	972	4.182
30049010	LOS DEMÁS MEDIC. PARA VENTA AL POR MENO	1.173	744	1.212	985	4.114
84185000	LOS DEMÁS ARMARIOS, VITRINAS, MOSTRADORE	1.456	846	608	1.200	4.111
84778000	LAS DEMÁS MÁQ.Y APAR.TRABAJAR CAUCHO O P	399	804	1.703	594	3.499
84772000	MÁQUINAS EXTRUSORAS, P/TRAB. CAUCHO O PL	2.511	423	82	235	3.251
85167900	LOS DEMÁS APARATOS ELECTROTÉRMICOS DE US	320	2.519	111	1	2.952
84031000	CALDERAS PARA CALEFACCIÓN CENTRAL, EXC.	564	876	731	698	2.869
84189990	LAS DEMÁS PART. DE MATERIALES, MÁQ.Y APA	865	387	632	625	2.510
84818099	LOS DEMÁS ART. DE GRIFERIA Y ÓRGANOS SIM	618	305	1.184	374	2.481
84223010	MÁQUINAS LLENAR, CERRAR, TAPAR, TAPONAR	222	375	859	795	2.251
84224000	LAS DEMÁS MÁQ.Y APAR. PARA EMPAQUETAR O	653	769	511	217	2.150
84146000	CAMPANAS ASPIRANTES CUYO MAYOR LADO HORI	400	770	521	443	2.135
84229090	LAS DEMÁS PART.MÁQ.Y APAR.LIMPIAR, SEC.B	504	444	401	681	2.029
84512100	MÁQUINAS DE SECAR, DE CAPACIDAD <= A 10	485	1.305	68	39	1.897
87089990	LAS DEMÁS PART. Y ACCESORIOS VEH. AUTOM,	614	388	482	375	1.859
39209900	LAS DEMÁS PLACAS, LÁMINAS, HOJAS Y TIRAS	83	215	502	937	1.737
84212199	LOS DEMÁS FILTROS DEPURADORES DE AGUA	48	21	1.450	198	1.717
85153920	MÁQ.SOLDAR METAL ARCO O CHORRO PLASMA, M	710	322	417	191	1.640
76071100	HOJAS Y TIRAS DELG. DE AL, ESP.<=0,2 MM,	417	564	193	367	1.541
73239300	ARTÍCULOS DE USO DOMÉSTICO Y SUS PARTES,	18	33	111	1.374	1.535
84807100	MOLDES P/CAUCHO O PLÁST, P. MOLDEO POR I	5	27	811	689	1.532
84101210	TURBINAS HIDRÁULICAS DE POT. > A 1.000 K	1.517	-	-	-	1.517
84389000	PARTES DE MÁQ.Y APAR. P/PREP.INDUST. DE	257	204	229	824	1.514
84314990	LAS DEMÁS PART. DE MÁQ. O APAR. PART. 8	263	600	319	318	1.501
84818010	LOS DEMÁS ART. DE GRIFERIA Y ÓRGANOS SIM	450	361	439	246	1.495
84819000	PARTES ART.GRIFERIA Y ÓRGANOS SIM. P/TUB	338	352	432	360	1.482
61101100	SUÉTERES, PULÓVERES, CHALECOS Y SIMIL.,	1.151	228	11	47	1.437
309900	OTRAS MERC. PARA ORG. INTERNACIONALES	35	15	683	678	1.412
73219090	LAS DEMÁS PART. APAR. NO ELEC.USO DOM.,F	810	217	238	91	1.356
84295990	LAS DEMÁS PALAS MEC., EXCAVAD.,CARGAD. Y	428	423	230	270	1.351
38249099	LOS DEMÁS PROD. QUÍMICOS O PREP. PARA LA	426	250	320	322	1.317
15091000	ACEITE DE OLIVA VIRGEN	332	324	299	359	1.314
84189100	MUEBLES IDEADOS P/ INCORPORARLES EQUIPO	283	795	78	139	1.295
84633000	MÁQUINAS PARA TRABAJAR ALAMBRE, NO TRAB.	1.066	-	210	10	1.286
39012000	POLIETILENO DE DENSIDAD >= A 0,94	634	224	363	46	1.267
84471100	TELARES DE PUNTO CIRCULAR, CON CILINDRO	645	184	382	55	1.266
39269090	LAS DEMÁS MANUFACT. DE PLÁSTICO Y DE LAS	320	275	368	301	1.264
38112110	ADITIVOS P/ AC. LUBRICANTES C/A. PETRÓLE	97	442	321	391	1.251
84623910	LAS DEMÁS PRENSAS PARA CIZALLAR MET., EX	1.239	-	-	-	1.239
85016430	GENERADORES DE CORR. ALT., DE POT. > A 7	1.218	-	-	-	1.218
85366900	CLAVIJAS Y TOMAS DE CORRIENTE, PARA UNA	261	219	306	427	1.213
84186920	UNIDADES DE REFRIGERACIÓN	511	275	168	255	1.209
30043210	MEDIC. CON HORMONAS CORTICOSTEROIDES, US	277	42	281	528	1.128
51121110	TEJIDO DE LANA PEINADA, CONT. LANA >=85	275	277	332	241	1.126
94019020	PARTES DE ASIENTOS CON ARMAZÓN DE METAL	192	412	304	216	1.124
84198990	LOS DEMÁS APAR. Y DISPOSITIVOS P/OPER.QU	476	10	147	481	1.114
83021000	BISAGRAS DE METALES COMUNES	330	349	329	94	1.102
94051090	LAS DEMÁS LÁMPARAS Y APAR. ELEC. ALUMBRA	123	205	380	389	1.097
84834022	REDUCTORES DE VELOCIDAD	208	248	358	275	1.089
85153910	LAS DEMÁS MÁQ Y APAR.SOLDAR ARCO O CHORR	221	139	404	254	1.018
85389090	LAS DEMÁS PARTES DE LOS APARATOS PDAS. 8	320	147	290	255	1.012

PRINCIPALES PRODUCTOS IMPORTADOS DESDE ITALIA

(Miles de US$ cif)

(Continuación)

CÓDIGO	DESCRIPCIÓN	Ene-Mar 2002	Abr-Jun 2002	Jul-Sep 2002	Oct-Dic 2002	Total
84771000	MÁQUINAS DE MOLDEAR POR INYECCIÓN, P/TRA	128	39	350	487	1.004
84138100	LAS DEMÁS BOMBAS PARA LÍQUIDOS	379	225	181	218	1.003
	SUB TOTAL	30.787	29.263	28.774	23.523	112.348
	Otros Productos	63.750	62.185	63.290	52.994	242.219
	TOTAL PAÍS	94.537	91.448	92.065	76.518	354.567

Se incluyen los productos que hayan igualado o superado los US$1.000.000 en el año 2002.

PRINCIPALES PRODUCTOS EXPORTADOS A LUXEMBURGO

(Miles de US$ fob)

CÓDIGO	DESCRIPCIÓN	Ene-Mar 2002	Abr-Jun 2002	Jul-Sep 2002	Oct-Dic 2002	Total
22042121	VINO CABERNET SAUVIGNON, CAPACIDAD <= A	-	-	11	5	16
3042099	LOS DEMÁS FILETES DE PESCADO, CONGELADOS	-	1	10	-	11
8103000	GROSELLAS, INCLUIDO EL CASIS FRESCAS	10	-	-	-	10
22042991	LOS DEMÁS VINOS TINTOS	-	-	-	8	8
22042112	VINO CHARDONNAY, CAPACIDAD <= A 2 L	-	-	6	1	7
8102020	FRAMBUESAS FRESCAS	4	-	-	-	4
3041099	LOS DEMÁS FILETES Y CARNES DE PESCADO	2	-	-	-	2
8104090	MIRTILOS Y DEMÁS FRUTOS DEL GÉNERO VACCI	1	-	-	-	1
	SUB TOTAL	17	1	28	13	59
	Otros Productos	-	-	-	2	2
	TOTAL PAÍS	17	1	28	15	61

Se incluyen los productos que hayan igualado o superado los US$1.000 en el año 2002.

PRINCIPALES PRODUCTOS IMPORTADOS DESDE LUXEMBURGO

(Miles de US$ cif)

CÓDIGO	DESCRIPCIÓN	Ene-Mar 2002	Abr-Jun 2002	Jul-Sep 2002	Oct-Dic 2002	Total
72106100	PROD. LAM. FE, ANC. 600 MM., REVESTIDOS	1.049	2.726	516	728	5.019
73012000	PERFILES OBTENIDOS POR SOLDADURA, DE HIE	-	2.014	1.788	-	3.802
84282000	APARATOS ELEVADORES O TRANSPORTADORES, N	-	-	1.854	-	1.854
84144090	LOS DEMÁS COMPRESORES AIRE EN CHASIS REM	-	-	658	-	658
40112000	NEUMÁTICOS NUEVOS DE CAUCHO ÚTIL. EN AUT	16	137	173	52	378
40116910	NEUM. NVOS CAUCHO A. REL. P/VOLQUETES A	40	139	112	63	353
84818099	LOS DEMÁS ART. DE GRIFERIA Y ÓRGANOS SIM	35	4	11	49	98
56031390	LAS DEMÁS TELAS S/TEJER, FIL. SINT.O ART	-	85	12	-	97
39181000	REVEST. P/ SUELOS Y PAREDES, DE POLIM. D	57	-	-	19	76
59029000	LAS DEMÁS NAPAS TRAMADAS P/NEUMÁTICOS HI	-	-	68	-	68
56031490	LAS DEMÁS TELAS S/TEJER, DE FILAM. SINT.	16	-	18	18	53
82090000	PLAQUITAS, VARILLAS, PUNTAS Y SIM. P/ÚTI	14	10	9	8	39
87013000	TRACTORES DE ORUGAS	33	-	-	-	33
84289000	LAS DEMÁS MÁQ.Y APAR.ELEVACIÓN, CARGA, D	17	-	-	13	30
68042100	LAS DEMÁS MUELAS Y SIMIL.DE DIAMANTE NAT	-	-	29	-	29
84859090	LAS DEMÁS PARTES MÁQ. O APAR. S/CONEX. N	8	6	9	5	28
90159000	PARTES Y ACC. INSTR. DE GEODESIA, TOPOGR	-	-	25	-	25
74112900	LOS DEMÁS TUBOS DE ALEACIONES DE COBRE	12	11	-	-	23
85369013	CONECTORES, BORNÉS Y SIMIL., PARA UNA TE	-	-	12	8	20
40119400	LOS DEMÁS NEUM. NVOS CAUCHO P/CONST. O I	19	-	-	-	19
84814000	VÁLVULAS DE ALIVIO O DE SEGURIDAD	5	-	8	6	18

PRINCIPALES PRODUCTOS IMPORTADOS DESDE LUXEMBURGO

(Miles de US$ cif)

CÓDIGO	DESCRIPCIÓN	Ene-Mar 2002	Abr-Jun 2002	Jul-Sep 2002	Oct-Dic 2002	Total
44111910	TABLEROS FIBRAS DEN. >0.8 G/CM3, C/ TRAB	-	-	16	-	16
74122000	ACCESORIOS DE TUBERÍA DE ALEACIONES DE C	3	10	3	-	16
85243110	DISCOS LÁSER GRAB.P/ REPRODUCIR DATOS MÁ	7	1	5	3	16
	SUB TOTAL	1.331	5.143	5.325	971	12.769
	Otros Productos	66	82	74	73	296
	TOTAL PAÍS	1.397	5.225	5.399	1.044	13.065

Se incluyen los productos que hayan igualado o superado los US$15.000 en el año 2002.

PRINCIPALES PRODUCTOS EXPORTADOS A LOS PAÍSES BAJOS

(Miles de US$ fob)

CÓDIGO	DESCRIPCIÓN	Ene-Mar 2002	Abr-Jun 2002	Jul-Sep 2002	Oct-Dic 2002	Total
74031100	CÁTODOS Y SECCIONES DE CÁTODO, DE COBRE	66.548	25.178	20.975	20.459	133.159
29051100	METANOL (ALCOHOL METÍLICO)	6.314	13.122	25.124	12.754	57.314
47032100	PASTA QUÍM.CONÍF. SULF.O SOSA,EXC. DISO	11.337	4.497	7.034	11.477	34.344
26139010	CONCENTRADOS SIN TOSTAR DE MOLIBDENO	7.899	11.030	7.837	6.466	33.232
26131010	CONCENTRADOS TOSTADOS DE MOLIBDENO	6.999	5.562	8.949	7.742	29.251
47032900	PASTA QUÍM.NO CONÍF. SULF.O SOSA,EXC. D	4.900	6.002	6.819	9.788	27.508
8061010	UVA FRESCA, VARIEDAD THOMPSON SEEDLESS (	12.781	3.887	9	-	16.677
28012000	YODO	5.300	3.590	3.466	2.430	14.786
28257020	LOS DEMÁS ÓXIDOS DE MOLIBDENO	1.535	5.834	3.271	3.562	14.202
8105000	KIWIS FRESCOS	-	11.149	1.570	-	12.719
48109210	CARTULINAS	1.384	2.334	2.419	4.783	10.921
8061030	UVA FRESCA, VARIEDAD RED GLOBE	2.482	7.166	-	-	9.648
8081060	MANZANAS FRESCAS, VARIEDAD GRANNY SMITH	994	7.468	275	-	8.737
8082011	PERAS PACKHMAN'S TRIUMPH, FRESCAS	5.014	1.872	-	-	6.886
22042121	VINO CABERNET SAUVIGNON, CAPACIDAD <= A	1.582	1.246	1.729	2.255	6.811
74031900	LOS DEMÁS COBRES REFINADOS	3.646	-	24	2.820	6.491
3042052	FILETES DE SALMONES DEL ATLÁNTICO Y DANU	2.391	1.757	1.216	637	6.001
8094010	CIRUELAS FRESCAS	3.581	1.363	-	4	4.948
72027000	HERROMOLIBDENO	1.373	1.200	1.260	1.098	4.931
8081020	MANZANAS FRESCAS, VARIEDAD ROYAL GALA	3.396	1.507	-	-	4.903
8061040	UVA FRESCA, VARIEDAD RIBIER	498	4.102	35	-	4.635
8081090	LAS DEMÁS VARIEDADES DE MANZANAS FRESCAS	157	3.810	283	-	4.250
6011011	BULBOS DE LILIUM, EN REPOSO VEGETATIVO	18	212	2.954	800	3.985
22042112	VINO CHARDONNAY, CAPACIDAD <= A 2 L	895	554	961	1.063	3.474
22042122	VINO MERLOT, CAPACIDAD <= A 2 L	1.043	845	644	918	3.451
44121910	MADERA CONTRACHAP.C/HOJA EXTERNA CONÍFER	821	557	820	1.130	3.328
12099140	SEMILLAS DE PIMIENTO PARA SIEMBRA	29	2.626	508	28	3.190
8081050	MANZANAS FRESCAS, VARIEDAD BRAEBUM	-	2.752	437	-	3.189
8112010	MORAS, SIN COCER O COC., CONG., INCL. CO	2.010	1.065	37	-	3.112
12093000	SEMILLAS DE PLANT. FERBÁCEAS USAD. POR S	1.571	533	171	721	2.996
8061090	UVA FRESCA, LAS DEMÁS VARIEDADES	1.772	1.186	-	-	2.958
10051010	MAIZ (HÍBRIDOS) PARA SIEMBRA	1.810	1.026	-	-	2.837
8112020	FRAMBUESAS, SIN COCER O COC., CONG., INC	1.334	1.270	55	28	2.687
8082019	LAS DEMÁS PERAS FRESCAS	1.448	1.038	-	-	2.486
13023910	CARREGFENINA	402	397	833	559	2.192
22042129	LOS DEMÁS VINOS TINTOS CON DEN. DE ORIGE	637	256	562	540	1.995
8093010	NECTARINES FRESCOS	1.821	-	-	-	1.821
22042123	VINO TINTO MEZCLAS, CAPACIDAD <= A 2 L	365	477	491	344	1.676
28276020	YODURO DE POTASIO	-	-	236	1.379	1.615
22042111	VINO SAUVIGNON BLANC, CAPACIDAD <= A 2 L	347	291	439	536	1.612
12099110	SEMILLAS DE TOMATES PARA SIEMBRA	352	960	218	25	1.555
8062010	PASAS MORENAS	94	429	545	345	1.413
20096920	LOS DEMÁS MOSTOS DE UVA SIN FERMENTAR	44	330	797	101	1.271

PRINCIPALES PRODUCTOS EXPORTADOS A LOS PAÍSES BAJOS

(Continuación)

(Miles de US$ fob)

CÓDIGO	DESCRIPCIÓN	Ene-Mar 2002	Abr-Jun 2002	Jul-Sep 2002	Oct-Dic 2002	Total
74199919	LOS DEMÁS COSPELES DE COBRE	840	-	-	428	1.268
8133000	MANZANAS SECAS	205	249	275	491	1.219
8062090	LAS DEMÁS PASAS, EXCEPTO MORENAS	-	524	366	214	1.103
28276010	YODURO DE SODIO	-	-	374	671	1.045
72042100	DESPERDICIOS Y DESECHOS, DE ACERO INOXID	186	171	251	342	950
29054200	PENTAERITRITOL (PENTAERITRITA)	112	264	420	110	906
8132000	CIRUELAS SECAS	122	120	346	292	880
12099160	SEMILLAS DE COLIFLOR PARA SIEMBRA	778	92	3	-	873
8023290	LAS DEMÁS NUECES DE NOGAL SIN CÁSCARA, F	68	271	451	54	844
16051027	CENTOLLÓN CONSERVADO CONGELADO	103	337	220	166	827
8092000	CEREZAS FRESCAS	452	-	-	371	824
	SUB TOTAL	169.790	142.508	105.708	97.933	515.939
	Otros Productos	6.887	7.383	6.996	3.852	25.119
	TOTAL PAÍS	176.677	149.892	112.703	101.785	541.057

Se incluyen los productos que hayan igualado o superado los US$800.000 en el año 2002.

PRINCIPALES PRODUCTOS IMPORTADOS DESDE LOS PAÍSES BAJOS

(Miles de US$ cif)

CÓDIGO	DESCRIPCIÓN	Ene-Mar 2002	Abr-Jun 2002	Jul-Sep 2002	Oct-Dic 2002	Total
89040010	REMOLCADORES DE ALTA MAR	-	-	-	4.000	4.000
31026000	SALES DOBLES Y MEZCLAS DE NITRATO DE CA	-	879	2.746	143	3.767
87032391	AUTOMÓVILES TURISMO, E.CHISPA M.PISTÓN,	539	1.467	325	535	2.866
29372300	ESTRÓGENOS Y PROGESTÓGENOS	785	494	903	452	2.634
90181300	APARATOS DE DIAGNÓSTICO DE VISUALIZ. POR	335	49	2.097	13	2.493
30049010	LOS DEMÁS MEDIC. PARA VENTA AL POR MENO	689	494	594	327	2.105
30043910	LOS DEMÁS MEDIC. C/ HORM. U OTROS DE 29.	459	599	576	449	2.083
11090000	GLUTEN DE TRIGO, INCLUSO SECO	404	392	296	848	1.940
6011011	BULBOS DE LILIUM, EN REPOSO VEGETATIVO	846	155	615	140	1.755
27101961	ACEITES BÁSICOS LUBRICANTES	-	1.550	89	-	1.639
21069090	LAS DEMÁS PREPARACIONES ALIMENT. NO EXP.	313	479	399	435	1.626
85101000	MÁQUINAS DE AFEITAR, CON MOTOR ELÉCTRICO	14	375	388	680	1.457
23099010	SUSTITUTOS LÁCTEOS PARA ALIMENTACIÓN DE	355	546	259	132	1.292
309900	OTRAS MERC. PARA ORG. INTERNACIONALES	15	76	1.200	-	1.291
72101200	PROD. LAMINADO FE, ESTAÑADOS, ANCHO>= 60	47	1.230	-	-	1.277
35051000	DEXTRINA Y DEMÁS ALMIDONES Y FÉCULAS MOD	409	424	291	126	1.251
23099090	LAS DEMÁS PREP. DEL TIPO ÚTILIZADO PARA	244	324	266	388	1.222
20041000	PATATAS PREP. O CONSERV. (EXC. EN VINAG.	158	299	165	596	1.217
31024000	MEZCLAS NITRATO AMONIO C/CARBON. DE CA U	-	665	283	176	1.124
84715000	UNIDADES DE PROCESO DIG., EXC.DE PART. 8	-	-	207	902	1.110
15162020	MANTECA VEGETAL Y SUS FRACCIONES	164	293	421	158	1.036
34029010	PREPARACIONES TENSOACTIVAS EXCEPTO DE VE	339	155	296	202	992
48101310	PAPEL P/FINES GRÁFICOS, EN ROLLOS, CONT.	336	313	226	117	992
84189990	LAS DEMÁS PART. DE MATERIALES, MÁQ.Y APA	300	59	352	245	956
48192010	CAJAS PLEGABLES DE CARTÓN SIN CORRUGAR	201	326	236	154	918
84713000	COMPUTADOR DIGIT. PORT., P<= 10 K.,C/CP	-	7	17	882	907
39069000	LOS DEMÁS POLÍMEROS ACRÍLICOS EN FORMAS	190	255	248	203	895
84733090	LAS DEMÁS PARTES Y ACCESORIOS DE MÁQ. DE	4	12	17	860	894
84122100	MOTORES HIDRÁULICOS CON MOVIMIENTOS RECT	3	5	3	869	881
15162010	GRASAS Y ACEITES, VEGETALES Y SUS FRACCI	224	299	156	173	852
30023000	VACUNAS PARA LA MEDICINA VETERINARIA	219	479	14	131	843
84717010	UNIDADES DE MEMORIA DE DISCO	0	0	608	224	833
38220000	REACTIVOS COMPUESTOS DE DIAGNOSTICO O DE	194	168	246	150	758
38082090	LOS DEMÁS FUNGICIDAS ACOND. VENTA POR ME	140	61	336	145	681
38249099	LOS DEMÁS PROD. QUÍMICOS O PREP. PARA LA	155	152	197	164	667

PRINCIPALES PRODUCTOS IMPORTADOS DESDE LOS PAÍSES BAJOS

(Continuación)

(Miles de US$ cif)

CÓDIGO	DESCRIPCIÓN	Ene-Mar 2002	Abr-Jun 2002	Jul-Sep 2002	Oct-Dic 2002	Total
84385000	MÁQUINAS Y APARATOS PARA LA PREPARACIÓN	46	250	334	29	658
38082010	FUNGICIDAS ACOND. VTA. POR MENOR ENV. D	348	-	169	122	639
12099110	SEMILLAS DE TOMATES PARA SIEMBRA	72	174	127	253	626
33021000	MEZCLAS SUST. ODORÍFERAS, USADA EN IND.	212	85	192	137	626
29242910	ASPARTAME; (N_L_ALFA-ASPARTIL-L-FENILALA	139	118	216	109	582
84212199	LOS DEMÁS FILTROS DEPURADORES DE AGUA	522	33	20	-	575
84198100	APARATOS Y DISPOSITIVOS P/PREPARACIÓN BE	151	164	175	85	575
30066000	PREP. QUÍM. ANTICONC. BASE HORM. U OTROS	30	162	355	10	558
85243200	DISCOS LÁSER GRABADOS, PARA REPRODUCIR Ú	125	165	101	156	547
18050000	CACAO EN POLVO SIN AZUCARAR NI EDULCORAR	111	220	6	201	538
84272016	MONTACARGA DE CARGA FRONTAL C/MOTOR DIÉS	-	-	210	308	518
40116910	NEUM. NVOS CAUCHO A. REL. P/VOLQUETES A	1	-	511	-	512
	SUB TOTAL	9.837	14.452	17.490	16.427	58.206
	Otros Productos	11.450	10.526	9.959	10.142	42.077
	TOTAL PAÍS	21.288	24.977	27.449	26.569	100.283

Se incluyen los productos que hayan igualado o superado los US$500.000 en el año 2002.

PRINCIPALES PRODUCTOS EXPORTADOS A PORTUGAL

(Miles de US$ fob)

CÓDIGO	DESCRIPCIÓN	Ene-Mar 2002	Abr-Jun 2002	Jul-Sep 2002	Oct-Dic 2002	Total
16059070	CHOLGAS,CHORITOS Y CHOROS PREPARADOS O C	422	460	425	577	1.884
8061030	UVA FRESCA, VARIEDAD RED GLOBE	325	1.447	-	-	1.772
38083093	REGULADOR CRECIM. PLANTAS ACOND. VTA. P	199	395	374	394	1.361
8105000	KIWIS FRESCOS	-	1.144	62	-	1.207
8081020	MANZANAS FRESCAS, VARIEDAD ROYAL GALA	228	731	9	-	968
8082011	PERAS PACKHMAN'S TRIUMPH, FRESCAS	395	496	-	-	891
8023210	NUECES DE NOGAL SIN CÁSCARA, FRESCAS O S	-	279	456	-	735
8023290	LAS DEMÁS NUECES DE NOGAL SIN CÁSCARA, F	-	78	477	168	723
8081090	LAS DEMÁS VARIEDADES DE MANZANAS FRESCAS	20	333	129	-	481
3073900	MEJILLONES CONGELADOS, SECOS, SALADOS O	177	-	88	169	434
8023100	NUECES DE NOGAL CON CÁSCARA, FRESCAS O S	-	29	401	-	430
8094010	CIRUELAS FRESCAS	226	152	-	-	378
29051100	METANOL (ALCOHOL METÍLICO)	351	-	-	-	351
8081060	MANZANAS FRESCAS, VARIEDAD GRANNY SMITH	30	288	6	-	324
8081030	MANZANAS FRESCAS, VARIEDAD RED STARKING	-	303	-	-	303
8081010	MANZANAS FRESCAS, VARIEDAD RICHARD DELIC	-	261	-	-	261
3037822	MERLUZA DEL SUR DESCAB. Y EVISC.,CONG.,	49	75	59	46	229
12149010	ALTRAMUCES O LUPINOS	68	67	39	13	187
3042052	FILETES DE SALMONES DEL ATLÁNTICO Y DANU	-	107	77	-	184
8062090	LAS DEMÁS PASAS, EXCEPTO MORENAS	-	-	150	11	161
44079920	MADERA ASERRADA O DESBAST. LONG., DE LEN	10	41	47	55	153
3037991	ALFONSINO ENTERO CONG., EXCL. HÍG., HUEV	-	-	61	69	130
3049089	LAS DEMÁS CARNES DE CONGRIO	36	45	47	-	127
3037934	LOS DEMÁS CONGRIOS DESCAB. Y EVISC., CON	127	-	-	-	127
48109210	CARTULINAS	-	-	-	122	122
8061040	UVA FRESCA, VARIEDAD RIBIER	1	120	-	-	121
7139000	LAS DEMÁS LEGUMBRES SECAS DESVAINADAS, M	-	53	38	10	101
	SUB TOTAL	2.665	6.903	2.945	1.634	14.147
	Otros Productos	613	241	263	422	1.539
	TOTAL PAÍS	3.277	7.144	3.208	2.056	15.686

Se incluyen los productos que hayan igualado o superado los US$100.000 en el año 2002.

PRINCIPALES PRODUCTOS IMPORTADOS DESDE PORTUGAL

(Miles de US$ cif)

CÓDIGO	DESCRIPCIÓN	Ene-Mar 2002	Abr-Jun 2002	Jul-Sep 2002	Oct-Dic 2002	Total
45031000	TAPONES DE CORCHO NATURAL	4.864	8.166	5.046	3.535	21.612
84191100	CALENTADORES DE AGUA DE CALENTAMIENTO IN	2.282	3.106	731	460	6.578
45049010	TAPONES DE CORCHO AGLOMERADO	278	1.282	735	746	3.042
87042111	FURGONES, M ÉMB., E.COMPR.,CARGA MAX<=5T	-	-	931	867	1.798
73242900	LAS DEMÁS BAÑERAS DE HIERRO O DE ACERO.	152	361	276	195	983
86040000	VEHÍCULOS MANTEN. O SS VÍA FÉRREA O SIM	878	-	-	-	878
87043119	LOS DEMÁS FURGON, M.ÉMBOLO, E.CHISPA, C.	-	-	533	288	821
85042320	TRANSF. DE DIELÉCT. LÍQ., DE POT. > 37.	583	-	-	-	583
28342900	LOS DEMÁS NITRATOS	-	52	303	142	497
73242100	BAÑERAS DE FUNDICIÓN,INCLUSO ESMALTADAS	-	114	299	-	413
39012000	POLIETILENO DE DENSIDAD >= A 0,94	-	412	-	-	412
84717010	UNIDADES DE MEMORIA DE DISCO	-	-	18	322	341
84623990	LAS DEMÁS MÁQ. PARA CIZALLAR METALES,EX	120	204	-	-	324
73241000	FREGADEROS Y LAVABOS DE ACERO INOXIDABLE	35	75	69	53	233
62121020	SOSTENES, INCL. DE PUNTO, DE FIBRAS SINT	68	-	-	155	223
72107000	PROD. LAM. FE, A. 600 MM., PINTADOS O RE	133	19	44	22	219
40092100	TUBOS CAUCHO VULC. S/ END., REFORZ. O CO	54	71	82	0	206
61112000	PRENDAS Y COMPL.VESTIR DE PUNTO, PARA BE	93	-	111	-	204
85372090	LOS DEMÁS SOPORTES PARA UNA TENSIÓN >72,	45	146	-	-	192
30049010	LOS DEMÁS MEDIC. PARA VENTA AL POR MENO	36	60	30	63	190
90278090	LOS DEMÁS INSTR. Y APARATOS PARA ANÁLISI	62	38	29	56	184
45041000	BLOQUES,TIRAS, BALDOSAS Y REVEST. P/ PAR	60	58	49	-	167
73079200	CODOS,CURVAS Y MANGUITOS, ROSCADOS, DE F	50	85	29	-	163
39201010	LAS DEMÁS PLACAS DE POLÍMEROS DE ETILENO	20	82	31	26	160
34049020	LAS DEMÁS CERAS PREPARADAS	70	27	27	31	155
90251900	LOS DEMÁS TERMOMETROS Y PIRÓMETROS, SIN	47	6	29	56	137
61082221	BRAGAS DE PUNTO, DE LAS DEMÁS FIBR. SINT	92	-	-	36	128
84807100	MOLDES P/CAUCHO O PLÁST, P. MOLDEO POR I	-	-	10	113	123
82022000	HOJAS DE SIERRA DE CINTA	25	50	7	37	119
70132999	LOS DEMÁS ART. DE VIDRIO PARA BEBE, EXCE	40	22	18	39	119
56074900	LAS DEMÁS CUERDAS Y CORDAJES, DE POLIETI	16	29	12	59	116
73249000	LOS DEMÁS ART.HIGIENE O TOCADOR Y SUS PA	9	44	46	15	115
38081090	LOS DEMÁS INSECTICIDAS ACOND. VENTA POR	115	-	-	-	115
84031000	CALDERAS PARA CALEFACCIÓN CENTRAL, EXC.	-	30	-	82	112
84199000	PARTES DE APAR. Y DISPOSITIVOS P/OPER.QU	18	49	14	27	108
76090000	ACCESORIOS DE TUBERÍA (EMPALMES, CODOS,	46	51	3	8	107
63041900	LAS DEMÁS COLCHAS, EXCEPTO DE PUNTO	63	11	31	-	105
	SUB TOTAL	10.351	14.653	9.542	7.436	41.982
	Otros Productos	1.108	1.191	1.197	921	4.416
	TOTAL PAÍS	11.459	15.843	10.738	8.357	46.398

Se incluyen los productos que hayan igualado o superado los US$100.000 en el año 2002.

PRINCIPALES PRODUCTOS EXPORTADOS AL REINO UNIDO

(Miles de US$ fob)

CÓDIGO	DESCRIPCIÓN	Ene-Mar 2002	Abr-Jun 2002	Jul-Sep 2002	Oct-Dic 2002	Total
74031100	CÁTODOS Y SECCIONES DE CÁTODO, DE COBRE	128.840	59.966	27.830	43.026	259.662
71081200	ORO EN BRUTO, EXCEPTO EN POLVO, PARA USO	43.774	51.015	46.223	47.843	188.855
71069120	PLATA EN BRUTO, ALEADA	13.961	16.214	13.184	13.055	56.413
22042121	VINO CABERNET SAUVIGNON, CAPACIDAD <= A	6.063	8.955	7.261	7.415	29.693
22042122	VINO MERLOT, CAPACIDAD <= A 2 L	4.726	5.366	7.139	7.125	24.356
22042112	VINO CHARDONNAY, CAPACIDAD <= A 2 L	3.330	7.300	6.089	6.581	23.300
8061010	UVA FRESCA, VARIEDAD THOMPSON SEEDLESS (	16.597	4.920	0	20	21.537
8061090	UVA FRESCA, LAS DEMÁS VARIEDADES	6.005	8.366	-	407	14.778
22042111	VINO SAUVIGNON BLANC, CAPACIDAD <= A 2 L	3.109	3.563	4.731	3.305	14.708
26131010	CONCENTRADOS TOSTADOS DE MOLIBDENO	2.241	4.336	2.144	3.908	12.629

PRINCIPALES PRODUCTOS EXPORTADOS AL REINO UNIDO

(Miles de US$ fob)

(Continuación)

CÓDIGO	DESCRIPCIÓN	Ene-Mar 2002	Abr-Jun 2002	Jul-Sep 2002	Oct-Dic 2002	Total
29051100	METANOL (ALCOHOL METÍLICO)	597	6.716	1.814	1.905	11.032
22042129	LOS DEMÁS VINOS TINTOS CON DEN. DE ORIGE	1.414	2.376	1.413	1.633	6.836
44121910	MADERA CONTRACHAP.C/HOJA EXTERNA CONÍFER	2.581	895	1.700	1.376	6.552
47032100	PASTA QUÍM.CONÍF. SULF.O SOSA,EXC. DISO	1.863	2.484	581	1.174	6.102
8081020	MANZANAS FRESCAS, VARIEDAD ROYAL GALA	2.178	2.470	1.027	-	5.675
3042041	FILETES DE MERLUZA COMÚN, CONGELADOS	833	1.624	1.235	1.794	5.486
7031010	CEBOLLAS FRESCAS O REFRIGERADAS	2.653	2.762	-	0	5.415
22042123	VINO TINTO MEZCLAS, CAPACIDAD <= A 2 L	962	1.328	1.523	1.286	5.099
48109210	CARTULINAS	310	1.126	601	2.806	4.842
47032900	PASTA QUÍM.NO CONÍF. SULF.O SOSA,EXC. D	477	1.742	1.552	854	4.625
8094010	CIRUELAS FRESCAS	2.681	1.865	-	4	4.550
22042991	LOS DEMÁS VINOS TINTOS	737	1.614	1.126	924	4.401
23012013	HARINA DE PESCADO, CONT. PROT. >68% EN P	-	2.791	1.223	173	4.188
8052020	CLEMENTINAS FRESCAS O SECAS	-	471	3.248	-	3.720
22042992	LOS DEMÁS VINOS BLANCOS	681	652	1.319	926	3.578
8081050	MANZANAS FRESCAS, VARIEDAD BRAEBUM	-	2.538	799	1	3.337
44071019	LAS DEMÁS MADERAS ASERRADAS DE PINO INSI	768	423	780	1.179	3.150
8105000	KIWIS FRESCOS	7	2.248	861	-	3.116
16023110	TROZOS PREP., SAZONADOS O CONDIM. DE PAV	390	1.743	-	860	2.993
16041190	LOS DEMÁS SALMONES, ENTEROS O EN TROZOS,	685	728	817	749	2.978
23012012	HARINA DE PESCADO, CONT. PROT.>= 66% EN	451	2.249	230	-	2.929
48010010	PAPEL PRENSA EN BOBINAS	209	690	1.053	853	2.806
8112020	FRAMBUESAS, SIN COCER O COC., CONG., INC	931	1.211	147	320	2.609
8081090	LAS DEMÁS VARIEDADES DE MANZANAS FRESCAS	245	1.894	301	7	2.446
22042190	LOS DEMÁS VINOS CAPACIDAD <= A 2 L	619	353	380	1.075	2.426
2071410	TROZOS Y DESPOJOS COMEST. DE GALLO O GAL	367	1.306	51	575	2.299
3042052	FILETES DE SALMONES DEL ATLÁNTICO Y DANU	291	694	420	804	2.209
28012000	YODO	398	683	460	634	2.175
8061020	UVA FRESCA, VARIEDAD FLAME SEEDLESS	2.135	11	-	-	2.145
76020000	DESPERDICIOS Y DESECHOS DE ALUMINIO	1.161	196	459	295	2.112
8062010	PASAS MORENAS	158	660	697	578	2.093
22042119	LOS DEMÁS VINOS BLANCOS CON DEN. DE ORIG	609	348	464	353	1.774
8081060	MANZANAS FRESCAS, VARIEDAD GRANNY SMITH	344	1.019	35	-	1.397
8093010	NECTARINES FRESCOS	1.196	24	-	23	1.243
22042113	VINO BLANCO MEZCLAS, CAPACIDAD <= A 2 L	232	344	374	246	1.196
3049044	LAS DEMÁS CARNES DE MERLUZA COMÚN	105	454	211	292	1.061
8092000	CEREZAS FRESCAS	425	-	14	605	1.045
2032930	LAS DEMÁS CARNES DE PORCINO DESHUESADAS	-	44	141	793	978
8133000	MANZANAS SECAS	219	201	285	213	917
72042100	DESPERDICIOS Y DESECHOS, DE ACERO INOXID	139	212	237	268	856
71069110	PLATA EN BRUTO, SIN ALEAR	829	-	-	-	829
8061030	UVA FRESCA, VARIEDAD RED GLOBE	84	727	-	-	811
8104090	MIRTILOS Y DEMÁS FRUTOS DEL GÉNERO VACCI	533	156	-	101	790
8132000	CIRUELAS SECAS	128	326	220	93	766
84119900	LAS DEMÁS PART.DE TURBINAS GAS, EXC TURB	-	744	-	-	744
51052910	TOPS DE LANA PEINADA	120	-	261	282	664
8044010	AGUACATES (PALTAS), VARIEDAD HASS, FRESC	1	1	91	551	643
3049051	TROZOS DE SALMONES DEL PACÍFICO, ATLÁNTI	-	125	220	267	612
8112010	MORAS, SIN COCER O COC., CONG., INCL. CO	347	216	27	-	591
8062090	LAS DEMÁS PASAS, EXCEPTO MORENAS	22	236	203	68	528
29310010	PLOMO TETRAETILO	-	526	-	-	526
12093000	SEMILLAS DE PLANT. FERBÁCEAS USAD. POR S	103	200	149	62	515
	SUB TOTAL	260.863	224.442	143.351	159.683	788.339
	Otros Productos	3.815	4.560	2.562	4.943	15.881
	TOTAL PAÍS	264.679	229.002	145.913	164.626	804.220

Se incluyen los productos que hayan igualado o superado los US$500.000 en el año 2002.

PRINCIPALES PRODUCTOS IMPORTADOS DESDE EL REINO UNIDO

(Miles de US$ cif)

CÓDIGO	DESCRIPCIÓN	Ene-Mar 2002	Abr-Jun 2002	Jul-Sep 2002	Oct-Dic 2002	Total
89019011	BARCOS PORTACONTENEDORES,T.B.>3500 TON Y	-	-	-	17.912	17.912
22083010	WHISKY, DE ENVEJECIMIENTO <= A 6 AÑOS	1.451	2.817	3.812	1.745	9.826
30049010	LOS DEMÁS MEDIC. PARA VENTA AL POR MENO	2.046	2.140	2.000	1.380	7.566
84195000	INTERCAMBIADORES DE CALOR	2	2	3.568	652	4.224
22083020	WHISKY, DE ENVEJECIMIENTO> A 6 AÑOS PERO	214	1.177	1.313	624	3.328
69022000	LADRILLOS Y SIMIL.CERÁM. P/CONST.,C/ALÚM	1.184	90	860	530	2.664
87032391	AUTOMÓVILES TURISMO, E.CHISPA M.PISTÓN,	113	189	1.527	749	2.578
33021000	MEZCLAS SUST. ODORÍFERAS, USADA EN IND.	462	641	554	686	2.343
39069000	LOS DEMÁS POLÍMEROS ACRÍLICOS EN FORMAS	477	870	410	521	2.278
48232000	PAPEL Y CARTÓN FILTRO	331	568	674	449	2.022
84798990	LAS DEMÁS MÁQUINAS Y APAR. MECÁNICOS CON	508	42	967	446	1.964
49019911	LIBROS ESCOLARES PARA ENSEÑANZA BÁSICA Y	1.338	124	101	351	1.914
84272016	MONTACARGA DE CARGA FRONTAL C/MOTOR DIÉS	867	612	345	47	1.870
38249099	LOS DEMÁS PROD. QUÍMICOS O PREP. PARA LA	715	335	279	481	1.810
78060000	LAS DEMÁS MANUFACTURAS DE PLOMO	355	546	562	316	1.779
30042020	MEDIC. CON OTROS ANTIBIÓTICOS PARA USO V	54	511	656	520	1.742
72101200	PROD. LAMINADO FE, ESTAÑADOS, ANCHO>= 60	447	771	55	291	1.564
38083013	REGULADOR CRECMTO. PLANTAS VTA. P. MENO	54	162	1.167	162	1.544
84561000	MÁQUINAS HERR.TRABAJEN C/ LÁSER U OTROS	1.474	-	-	-	1.474
84137000	LAS DEMÁS BOMBAS CENTRÍFUGAS	0	3	160	1.255	1.418
97060000	ANTIGÜEDADES DE MÁS DE CIEN AÑOS	815	18	2	519	1.353
30043210	MEDIC. CON HORMONAS CORTICOSTEROIDES, US	223	164	692	216	1.294
33029020	LAS DEMÁS MEZCLAS DE SUST. ODORÍFERAS, P	266	309	420	285	1.279
71081200	ORO EN BRUTO, EXCEPTO EN POLVO, PARA USO	-	-	1.257	-	1.257
84089010	LOS DEMÁS MOTORES ESTACIONARIOS	262	580	98	220	1.160
84148090	LAS DEMÁS BOMBAS Y COMPRESORES DE AIRE	84	431	50	588	1.152
38083091	FERBICIDAS ACONDICIONADOS VENTA POR MENO	111	329	565	78	1.083
38220000	REACTIVOS COMPUESTOS DE DIAGNOSTICO O DE	197	186	308	377	1.068
85179090	LAS DEMÁS PART.APAR.ELECT.TELEFONÍA O TE	333	262	134	302	1.031
39201020	LAS DEMÁS PLACAS DE POLÍMEROS DE ETILENO	268	210	177	319	975
39191010	ROLLOS DE POLÍMERO ESTILENO ANCHO <= 20	566	254	2	138	960
84672999	LAS DEMÁS HERR. ELECTROMEC. FUNCIONEN C/	269	418	207	55	949
84149090	LAS DEMÁS PARTES DE BOMBAS Y COMPRESORES	227	98	414	188	928
48239010	LOS DEMÁS PAPELES PARA IMPRESIÓN	414	1	75	419	908
84212199	LOS DEMÁS FILTROS DEPURADORES DE AGUA	7	10	30	846	894
39100090	LAS DEMÁS SILICONAS EN FORMAS PRIMARIAS	311	347	206	22	886
84295990	LAS DEMÁS PALAS MEC., EXCAVAD.,CARGAD. Y	268	217	203	180	868
84391000	MÁQUINAS Y APAR. PARA FAB.PASTA DE MAT.	-	-	-	864	864
85021320	GRUPOS ELECTR.MOTOR ÉMBOLO ENCEND.COMPRE	460	370	-	-	830
85016440	GENERADORES DE CORR. ALT., DE POT. > A 3	-	-	827	-	827
39211900	LAS DEMÁS PLACAS, LÁMINAS Y TIRAS DE LOS	8	739	-	-	746
24031000	TABACO PARA FUMAR, INCL. C/ SUS SUCEDÁNE	178	273	93	192	737
84411010	CORTADORAS-BOBINADORAS	640	-	77	-	717
84211200	SECADORAS DE ROPA CENTRÍFUGAS	-	705	-	-	705
84639010	MÁQUINAS PARA LA FABRICACION DE ENVASES,	688	-	-	-	688
85044010	FUENTES DE PODER P. MÁQUINAS PROCESADORA	523	108	9	26	666
1051110	POLLITOS REPRODUCTORES DE PESO <= A 185	220	322	98	-	640
39269090	LAS DEMÁS MANUFACT. DE PLÁSTICO Y DE LAS	150	89	59	342	640
87032319	LOS DEMÁS VEHIC TRAC 4 R., E.CHISPA, PIS	341	195	97	-	633
84178000	LOS DEMÁS HORNOS INDUST.O LAB., INCL. IN	-	602	3	-	605
40093100	TUBOS CAUCHO VULC. S/ END., REFORZ. O CO	7	389	198	4	598
33030000	PERFUMES Y AGUAS DE TOCADOR	48	209	76	264	597
84435100	MÁQUINAS PARA IMPRIMIR POR CHORRO DE TIN	72	124	228	157	581
84295210	EXCAVADORAS	15	103	408	49	575
30042010	MEDICAMENTOS CON OTROS ANTIBIÓTICOS USO	176	180	169	38	563
82071990	LOS DEMÁS ÚTILES OPERACIÓN O SONDEO,C/PA	262	133	103	60	558
34021120	AGENTES ANIÓNICOS, LAURIL ÉTER SULFATO D	194	222	73	69	558
22085010	GIN	179	160	160	58	557
31059090	LOS DEMÁS ABONOS MINER. O QUÍMICOS C/2 Ó	37	21	142	354	554

PRINCIPALES PRODUCTOS IMPORTADOS DESDE EL REINO UNIDO

(Miles de US$ cif)

(Continuación)

CÓDIGO	DESCRIPCIÓN	Ene-Mar 2002	Abr-Jun 2002	Jul-Sep 2002	Oct-Dic 2002	Total
30041010	MEDIC. C/ PENICIL. O CON ESTR. ÁC. PENIC	129	148	271	-	549
84139100	PARTES DE BOMBAS PARA LÍQUIDOS	261	74	98	108	540
85021310	GRUPOS ELECTR.MOTOR ÉMBOLO ENCEND.COMPRE	224	60	-	256	540
59113200	TELAS, FIELTRO SIN FIN TIPOS DE PESO >=	339	108	76	17	540
84099990	LAS DEMÁS PART. DESTINADAS PRINC. A MOT.	86	120	136	174	516
	SUB TOTAL	21.949	20.888	27.249	36.902	106.988
	Otros Productos	21.808	18.817	19.035	18.700	78.361
	TOTAL PAÍS	43.757	39.705	46.285	55.602	185.349

Se incluyen los productos que hayan igualado o superado los US$500.000 en el año 2002.

PRINCIPALES PRODUCTOS EXPORTADOS A SUECIA

(Miles de US$ fob)

CÓDIGO	DESCRIPCIÓN	Ene-Mar 2002	Abr-Jun 2002	Jul-Sep 2002	Oct-Dic 2002	Total
26030000	MINERALES DE COBRE Y SUS CONCENTRADOS	24.922	21.148	18.880	21.546	86.496
26131010	CONCENTRADOS TOSTADOS DE MOLIBDENO	3.949	4.186	6.261	5.394	19.790
22042190	LOS DEMÁS VINOS CAPACIDAD <= A 2 L	2.307	3.714	1.368	1.404	8.792
22042121	VINO CABERNET SAUVIGNON, CAPACIDAD <= A	2.127	2.149	1.380	2.227	7.883
26203000	CENIZAS Y RESID.(EXC. DE SID.) CON PRINC	-	3.084	-	-	3.084
22042112	VINO CHARDONNAY, CAPACIDAD <= A 2 L	523	925	402	422	2.272
22042991	LOS DEMÁS VINOS TINTOS	91	65	1.033	838	2.027
72027000	HERROMOLIBDENO	536	239	894	251	1.919
22042111	VINO SAUVIGNON BLANC, CAPACIDAD <= A 2 L	322	332	255	347	1.256
12119042	CASCARILLA DE MOSQUETA, INCL. CORTADA, Q	373	211	316	354	1.255
22042122	VINO MERLOT, CAPACIDAD <= A 2 L	181	406	186	226	1.000
22042129	LOS DEMÁS VINOS TINTOS CON DEN. DE ORIGE	52	170	302	464	987
28257010	TRIÓXIDO DE MOLIBDENO	152	509	263	-	924
28257020	LOS DEMÁS ÓXIDOS DE MOLIBDENO	-	-	331	357	687
8132000	CIRUELAS SECAS	183	50	262	24	518
22042123	VINO TINTO MEZCLAS, CAPACIDAD <= A 2 L	269	52	5	86	412
8112020	FRAMBUESAS, SIN COCER O COC., CONG., INC	87	118	79	125	409
84399100	PARTES MÁQ. O APAR. FABRICAR PASTA MAT.	-	400	-	6	406
22042992	LOS DEMÁS VINOS BLANCOS	-	22	-	361	382
8081060	MANZANAS FRESCAS, VARIEDAD GRANNY SMITH	-	364	-	-	364
8082019	LAS DEMÁS PERAS FRESCAS	231	126	-	-	357
8081020	MANZANAS FRESCAS, VARIEDAD ROYAL GALA	75	173	-	-	248
8081010	MANZANAS FRESCAS, VARIEDAD RICHARD DELIC	-	243	3	-	246
22042119	LOS DEMÁS VINOS BLANCOS CON DEN. DE ORIG	-	68	72	90	230
8081090	LAS DEMÁS VARIEDADES DE MANZANAS FRESCAS	2	166	38	-	206
3042041	FILETES DE MERLUZA COMÚN, CONGELADOS	35	43	41	66	187
2044220	PIERNA DE OVINO SIN DESHUESAR, CONGELADA	-	142	27	-	169
22042113	VINO BLANCO MEZCLAS, CAPACIDAD <= A 2 L	77	-	73	12	162
84749090	LAS DEMÁS PART.MÁQ.Y AP.P/TRAB. TIERRA,	-	-	-	153	153
8082011	PERAS PACKHMAN'S TRIUMPH, FRESCAS	54	59	-	-	113
29181200	ÁCIDO TARTÁRICO.	31	-	25	49	105
	SUB TOTAL	36.580	39.162	32.496	34.801	143.039
	Otros Productos	374	849	197		2.255
	TOTAL PAÍS	36.953	40.011	32.693	35.636	145.293

Se incluyen los productos que hayan igualado o superado los US$100.000 en el año 2002.

PRINCIPALES PRODUCTOS IMPORTADOS DESDE SUECIA

(Miles de US$ cif)

CÓDIGO	DESCRIPCIÓN	Ene-Mar 2002	Abr-Jun 2002	Jul-Sep 2002	Oct-Dic 2002	Total
85252090	LOS DEMÁS APARATOS EMISORES CON APARATO	2.501	14.280	3.150	871	20.802
84391000	MÁQUINAS Y APAR. PARA FAB.PASTA DE MAT.	626	4.443	361	6	5.435
84304190	LAS DEMÁS MÁQUINAS DE SONDEO O PERFORACI	193	2.776	803	1.006	4.779
85173010	CENTRALES DE CONMUTACIÓN AUTOMÁTICA	348	38	11	4.134	4.531
84716010	UNIDADES COMBINADAS DE ENTRADA O DE SALI	2.508	1.009	-	-	3.517
85299070	LAS DEMÁS PARTES DESTINADAS A LOS BS DE	1.213	129	195	1.147	2.683
84399100	PARTES MÁQ. O APAR. FABRICAR PASTA MAT.	694	515	421	699	2.330
28070000	ÁCIDO SULFÚRICO; OLEUM	727	652	734	-	2.113
59113200	TELAS, FIELTRO SIN FIN TIPOS DE PESO >=	839	540	423	226	2.029
84137000	LAS DEMÁS BOMBAS CENTRÍFUGAS	641	352	483	533	2.010
84314320	PARTES UNIDAD PERFORACIÓN O SONDEO DE SU	492	707	320	230	1.749
84798990	LAS DEMÁS MÁQUINAS Y APAR. MECÁNICOS CON	527	9	1.037	54	1.626
30049010	LOS DEMÁS MEDIC. PARA VENTA AL POR MENO	326	330	440	499	1.595
84195000	INTERCAMBIADORES DE CALOR	235	823	277	246	1.581
84283900	LOS DEMÁS AP. ELEVADORES O TRANSPORTADOR	198	10	159	1.190	1.557
85044090	LOS DEMÁS CONVERTIDORES ESTÁTICOS	22	765	643	70	1.500
84139100	PARTES DE BOMBAS PARA LÍQUIDOS	258	168	320	588	1.334
85015399	LOS DEMÁS MOT. DE CORR. ALT., POLIFÁSICO	-	-	1.290	-	1.290
85251011	EMISORES PARA RADIOTELEFONÍA	860	82	-	347	1.289
85291020	ANTENAS PARA APARATOS DE RADIOTELEFONÍA	712	68	348	159	1.287
84659200	MÁQUINAS DE CEPILLAR, MÁQUINAS DE FRESAR	1.066	-	5	191	1.262
84733090	LAS DEMÁS PARTES Y ACCESORIOS DE MÁQ. DE	1.119	25	49	46	1.239
84295110	CARGADORAS FRONTALES	514	-	376	340	1.231
84304110	MÁQUINAS DE SONDEO O PERFORACIÓN AUTOPRO	756	131	-	306	1.193
48109210	CARTULINAS	346	539	163	120	1.168
48041110	LOS DEMÁS PAPELES CRUDOS PARA CARAS (CUB	1.051	59	34	-	1.143
86080000	MATERIAL FIJO V. HERREA ;APAR MECÁN.P/IN	-	-	227	902	1.129
85353029	INTERRUPTORES PARA UNA TENSIÓN >= A 72.5	429	268	107	263	1.067
87041090	LOS DEMÁS VOLQUETES AUTOM. P/ USAR FUERA	1.058	-	-	-	1.058
84711000	MÁQUINAS AUTOMÁTICAS PROCES. DE DATOS, A	-	-	-	1.022	1.022
85299090	LAS DEMÁS PART. DESTINADAS DE LOS APAR.	24	201	7	774	1.006
84798200	MÁQ. Y APAR. P/MEZCLAR, PULVERIZAR, CRIB	733	11	23	225	992
87089990	LAS DEMÁS PART. Y ACCESORIOS VEH. AUTOM,	314	254	233	184	986
84669200	PARTES Y ACCESORIOS DESTINADOS A LAS MÁQ	437	89	328	72	925
84342000	MÁQUINAS Y APARATOS PARA LA INDUSTRIA LE	682	165	71	-	918
84212920	FILTROS DE VACÍO ROTATIVOS	902	-	3	-	905
84749090	LAS DEMÁS PART.MÁQ.Y AP.P/TRAB. TIERRA,	340	335	123	81	880
82090000	PLAQUITAS, VARILLAS, PUNTAS Y SIM. P/ÚTI	191	261	206	204	863
48059200	LOS DEMÁS PAPEL. Y CARTÓN., R. U H., PES	191	300	202	143	836
85249110	LOS DEMÁS SOP.GRAB.,P/REP.FENÓM.DIST. SO	821	3	-	-	824
82079000	LOS DEMÁS ÚTILES INTERCAMBIABLES PARA HE	173	185	264	198	819
84198990	LOS DEMÁS APAR. Y DISPOSITIVOS P/OPER.QU	16	193	587	9	806
84082040	MOTORES USADOS PARA LA PROPULSIÓN VEHÍC	137	110	357	196	800
29042020	TRINITROTOLUENO (TNT)	-	443	-	355	798
15162020	MANTECA VEGETAL Y SUS FRACCIONES	336	258	111	72	777
84818099	LOS DEMÁS ART. DE GRIFERIA Y ÓRGANOS SIM	64	324	178	199	766
28291100	CLORATO DE SODIO	-	-	748	-	748
72192200	PDTOS ACERO INOX. A>=A 600 MM,S/ENR. LAM	-	-	146	602	747
84138100	LAS DEMÁS BOMBAS PARA LÍQUIDOS	71	77	550	46	744
85249910	LOS DEMÁS SOP. GRAB., C/REPR.DATOS BINAR	-	724	0	7	732
87032391	AUTOMÓVILES TURISMO, E.CHISPA M.PISTÓN,	176	268	191	71	706
40051020	MEZCLAS MAESTRAS DE CAUCHO CON NEGRO DE	-	279	206	209	695
81089000	LAS DEMÁS MUNUFACTURAS DE TITANIO	169	240	71	179	658
84659110	MÁQUINAS DE ASERRAR, CON SIERRAS DE CINT	0	-	119	511	630
82029100	HOJAS DE SIERRA RECTAS PARA EL TRABAJO D	142	177	124	174	617
84269100	LAS DEMÁS MÁQ.Y APAR. PROYECTADOS P. MON	2	210	117	283	613
85371040	APARATOS MANDO C/MEMORIA PROGRAMABLE, PA	454	-	44	94	592
90248000	LAS DEMÁS MÁQ.Y APAR. P/PUEBA DE PROP. M	15	576	-	-	592
39123940	ETILHIDROXIETILCELULOSA	282	120	67	90	560

PRINCIPALES PRODUCTOS IMPORTADOS DESDE SUECIA

(Continuación)

(Miles de US$ cif)

CÓDIGO	DESCRIPCIÓN	Ene-Mar 2002	Abr-Jun 2002	Jul-Sep 2002	Oct-Dic 2002	Total
84122900	LOS DEMÁS MOTORES HIDRAÚLICOS	16	29	43	450	539
73043900	LOS DEMÁS TUBOS DE SECCIÓN CIRCULAR, DE	188	54	107	184	533
84229090	LAS DEMÁS PART.MÁQ.Y APAR.LIMPIAR, SEC.B	137	136	98	141	512
30043910	LOS DEMÁS MEDIC. C/ HORM. U OTROS DE 29.	77	190	68	172	507
82071390	LOS DEMÁS ÚTILES P/PERFORAC.O SONDEO,C/P	264	96	46	96	502
	SUB TOTAL	27.617	35.025	17.814	21.220	101.676
	Otros Productos	11.727	11.747	12.627	14.641	50.742
	TOTAL PAÍS	39.344	46.772	30.441	35.861	152.418

Se incluyen los productos que hayan igualado o superado los US$500.000 en el año 2002.

INTERCAMBIO COMERCIAL CON EUROPA ORIENTAL (*)
1999 - 2002
(Miles de US$)

PAÍS	PERÍODO	EXPORTACIONES (2)	IMPORTACIONES	SALDO BALANZA COMERCIAL
BULGARIA	1999	13.392	2.192	11.200
	2000	67.486	213	67.272
	2001	33.948	281	33.667
	2002	29.858	5.680	24.178
HUNGRÍA	1999	291	5.663	-5.372
	2000	210	9.385	-9.175
	2001	418	8.483	-8.065
	2002	238	5.462	-5.224
POLONIA	1999	3.254	21.888	-18.634
	2000	6.563	10.202	-3.639
	2001	10.574	10.341	232
	2002	5.771	13.346	-7.575
REP. CHECA	1999	342	7.339	-6.997
	2000	307	7.619	-7.312
	2001	784	6.960	-6.175
	2002	1.104	9.370	-8.266
ESLOVAQUIA	1999	42	950	-909
	2000	28	638	-610
	2001	184	1.255	-1.071
	2002	33	1.252	-1.219
RUMANIA	1999	3.983	4.559	-576
	2000	4.318	3.064	1.254
	2001	637	15.652	-15.015
	2002	490	11.774	-11.284
RUSIA	1999	3.382	34.898	-31.516
	2000	13.558	71.908	-58.350
	2001	17.349	33.071	-15.723
	2002	22.878	36.329	-13.452
TOTAL EUROPA ORIENTAL	1999	24.685	77.489	-52.804
	2000	92.470	103.030	-10.560
	2001	63.894	76.043	-12.149
	2002	60.371	83.213	-22.842

(*) Las cifras de exportación incluyen los ajustes de los informes de variación del valor (IVV).

PRINCIPALES PRODUCTOS EXPORTADOS A BULGARIA

(Miles de US$ fob)

CÓDIGO	DESCRIPCIÓN	Ene-Mar 2002	Abr-Jun 2002	Jul-Sep 2002	Oct-Dic 2002	Total
26030000	MINERALES DE COBRE Y SUS CONCENTRADOS	-	-	14.959	14.405	29.364
3037890	LAS DEMÁS MERLUZAS CONG., EXCLUIDOS HÍGA	-	-	267	142	409
3037993	MERLUZA DE COLA ENTERA. CONG., EXCL. HÍG	-	39	-	-	39
3042052	FILETES DE SALMONES DEL ATLÁNTICO Y DANU	17	-	-	-	17
	SUB TOTAL	17	39	15.226	14.547	29.829
	Otros Productos	12	-	10	7	29
	TOTAL PAÍS	29	39	15.236	14.554	29.858

Se incluyen los productos que hayan igualado o superado los US$10.000 en el año 2002.

PRINCIPALES PRODUCTOS IMPORTADOS DESDE BULGARIA

(Miles de US$ cif)

CÓDIGO	DESCRIPCIÓN	Ene-Mar 2002	Abr-Jun 2002	Jul-Sep 2002	Oct-Dic 2002	Total
89012090	LOS DEMÁS BARCOS-CISTERNA	-	-	-	5.180	5.180
30032020	MEDICAMENTOS CON OTROS ANTIBIÓTICOS PARA	-	-	105	-	105
29419090	LOS DEMÁS ANTIBIÓTICOS	89	-	-	-	89
63053322	LOS DEMÁS SACOS P/ENVAS., DE POLIPROPIL.	-	48	27	-	75
39173210	LOS DEMÁS TUBOS PLÁSTICOS DE POLÍMEROS D	-	36	18	-	53
84581910	LOS DEMÁS TORNOS HORIZONTALES , PARALELO	-	32	14	-	46
84212990	LOS DEMÁS APARATOS PARA FILTRAR O DEPURA	-	-	28	-	28
62033100	CHAQUETAS (SACOS) DE LANA O PELO FINO, P	-	26	-	-	26
62033300	CHAQUETAS (SACOS) DE FIBRAS SINTÉTICAS,	-	20	-	-	20
85163100	SECADORES PARA EL CABELLO, ELÉCTRICOS	-	-	4	4	8
55152200	LOS DEMÁS TEJ. FIBRAS DISC.ACRILICAS O M	-	8	-	-	8
54082490	LOS DEMÁS TEJIDOS CONTENIDO FILAM. ART.>	-	-	7	-	7
51121911	LOS DEMÁS TEJ. LANA PEIN, CONT. >=85 % P	-	6	-	-	6
	SUB TOTAL	89	175	202	5.184	5.650
	Otros Productos	-	11	8	11	30
	TOTAL PAÍS	89	185	211	5.195	5.680

Se incluyen los productos que hayan igualado o superado los US$5.000 en el año 2002.

PRINCIPALES PRODUCTOS EXPORTADOS A HUNGRÍA

(Miles de US$ fob)

CÓDIGO	DESCRIPCIÓN	Ene-Mar 2002	Abr-Jun 2002	Jul-Sep 2002	Oct-Dic 2002	Total
38082090	LOS DEMÁS FUNGICIDAS ACOND. VENTA POR ME	26	26	56	28	136
85319090	PARTES DE APAR. ELÉCTRICOS DE SENALIZACI	-	-	-	45	45
10051010	MAIZ (HÍBRIDOS) PARA SIEMBRA	-	20	-	-	20
	SUB TOTAL	26	46	56	72	200
	Otros Productos	3	18	15	2	38
	TOTAL PAÍS	29	64	71	75	238

Se incluyen los productos que hayan igualado o superado los US$10.000 en el año 2002.

PRINCIPALES PRODUCTOS IMPORTADOS DESDE HUNGRÍA

(Miles de US$ cif)

CÓDIGO	DESCRIPCIÓN	Ene-Mar 2002	Abr-Jun 2002	Jul-Sep 2002	Oct-Dic 2002	Total
84717010	UNIDADES DE MEMORIA DE DISCO	235	428	172	597	1.432
85392290	LAS DEMÁS LÁMPARAS INCANDESC. POT<=200 W	59	68	77	114	318

PRINCIPALES PRODUCTOS IMPORTADOS DESDE HUNGRÍA

(Miles de US$ cif)

(Continuación)

CÓDIGO	DESCRIPCIÓN	Ene-Mar 2002	Abr-Jun 2002	Jul-Sep 2002	Oct-Dic 2002	Total
85393220	LÁMPARAS DE VAPOR DE SODIO	112	13	117	68	310
62121020	SOSTENES, INCL. DE PUNTO, DE FIBRAS SINT	65	-	176	11	253
18069010	CHOCOLATES RELLENOS, EN FORMAS DISTINTA	153	15	63	17	248
38083091	FERBICIDAS ACONDICIONADOS VENTA POR MENO	-	244	-	-	244
85399090	LAS DEMÁS PARTES LAMPAR Y TUBOS ELÉCTR.	33	90	43	59	225
85392110	LÁMPARAS Y TUBOS INCANDESC. HALÓGENOS DE	75	-	40	61	177
85392911	LAS DEMÁS LÁMPARAS Y TUBOS ELECTR. INCAN	79	-	42	28	150
85393100	LÁMPARAS Y TUBOS FRUORESCENTES DE CATODO	46	19	45	37	148
10051010	MAIZ (HÍBRIDOS) PARA SIEMBRA	-	122	-	-	122
84145900	LOS DEMÁS VENTILADORES	2	43	33	20	98
29225000	AMINO-ALCOHOL-FENOL, AMINOÁ.-FENOL Y CO	-	29	-	68	97
72084000	PROD. PLANOS DE FE O AC., S/ALEAR, S/ EN	92	-	-	-	92
87032391	AUTOMÓVILES TURISMO, E.CHISPA M.PISTÓN,	-	54	25	-	79
29339920	ENALAPRILA MALEATO	-	-	43	29	71
18069020	CHOCOLATES SIN RELLENOS, EN FORMAS DISTI	33	-	-	19	52
61082221	BRAGAS DE PUNTO, DE LAS DEMÁS FIBR. SINT	2	-	50	-	52
29419090	LOS DEMÁS ANTIBIÓTICOS	4	24	-	24	52
	SUB TOTAL	992	1.149	927	1.151	4.219
	Otros Productos	273	268	373	329	1.243
	TOTAL PAÍS	1.266	1.417	1.300	1.480	5.462

Se incluyen los productos que hayan igualado o superado los US$50.000 en el año 2002.

PRINCIPALES PRODUCTOS EXPORTADOS A POLONIA

(Miles de US$ fob)

CÓDIGO	DESCRIPCIÓN	Ene-Mar 2002	Abr-Jun 2002	Jul-Sep 2002	Oct-Dic 2002	Total
8061030	UVA FRESCA, VARIEDAD RED GLOBE	213	914	-	-	1.127
8132000	CIRUELAS SECAS	-	95	342	532	969
3042092	FILETES DE MERLUZA DE COLA, CONGELADOS	94	301	197	279	871
22042121	VINO CABERNET SAUVIGNON, CAPACIDAD <= A	138	105	151	165	560
8062010	PASAS MORENAS	-	29	56	175	260
3042041	FILETES DE MERLUZA COMÚN, CONGELADOS	62	-	-	182	244
22042112	VINO CHARDONNAY, CAPACIDAD <= A 2 L	41	29	63	72	204
22042122	VINO MERLOT, CAPACIDAD <= A 2 L	35	39	43	41	159
3041091	FILETES DE MERLUZA DE COLA FRESCOS O REF	29	56	-	59	143
84772000	MÁQUINAS EXTRUSORAS, P/TRAB. CAUCHO O PL	-	-	130	-	130
3037812	MERLUZA COMÚN DESCAB. Y EVISC.,CONG., EX	26	51	26	-	103
3042049	LOS DEMÁS FILETES DE MERLUZA CONGELADOS	61	-	39	-	100
	SUB TOTAL	699	1.620	1.047	1.505	4.871
	Otros Productos	158	254	239	250	901
	TOTAL PAÍS	856	1.874	1.286	1.755	5.771

Se incluyen los productos que hayan igualado o superado los US$100.000 en el año 2002.

PRINCIPALES PRODUCTOS IMPORTADOS DESDE POLONIA

(Miles de US$ cif)

CÓDIGO	DESCRIPCIÓN	Ene-Mar 2002	Abr-Jun 2002	Jul-Sep 2002	Oct-Dic 2002	Total
11090000	GLUTEN DE TRIGO, INCLUSO SECO	1.000	518	687	202	2.407
72163200	PERFILES FE S/ALEAR, EN I , LAM. O EXT.	275	384	599	141	1.399
72163100	PERFILES FE S/ALEAR, EN U , LAM. O EXT.	64	264	206	147	681
33049990	LAS DEMÁS PREPARACIONES DE BELLEZA	17	173	347	72	610
28151100	HIDRÓXIDO DE SODIO (SOSA CAUSTICA), SÓLI	102	128	243	66	540
40131020	CÁMARAS DE CAUCHO DEL TIPO ÚTIL. EN AUT	194	97	76	84	451

PRINCIPALES PRODUCTOS IMPORTADOS DESDE POLONIA

(Continuación)

(Miles de US$ cif)

CÓDIGO	DESCRIPCIÓN	Ene-Mar 2002	Abr-Jun 2002	Jul-Sep 2002	Oct-Dic 2002	Total
44183000	TABLEROS PARA PARQUÉS DE MADERA	105	68	149	120	442
85445910	LOS DEMÁS CONDUCTORES ELECTR. P/TENSIÓN	140	84	113	93	430
72163300	PERFILES FE S/ALEAR, EN H , LAM. O EXT.	19	87	211	63	381
88023090	LOS DEMÁS AVIONES Y AERONAVES, PESO EN V	-	-	-	373	373
68042210	LAS DEMÁS MUELAS Y SIMIL. OBT. POR AGLO	107	212	8	29	356
85161010	CALENTADORES ELÉCTRICOS DE AGUA	41	103	86	100	330
33041000	PREPARACIONES PARA EL MÁQUILLAJE DE LOS	-	-	150	147	297
84818010	LOS DEMÁS ART. DE GRIFERIA Y ÓRGANOS SIM	-	-	-	256	256
62121020	SOSTENES, INCL. DE PUNTO, DE FIBRAS SINT	-	-	93	132	226
72162100	PERFILES FE S/ALEAR, EN L , LAM. O EXT.	48	-	7	113	167
33049910	CREMAS PARA EL CUIDADO DE LA PIEL	-	-	105	57	162
68042220	LAS DEMÁS MUELAS DE ABRASIVOS NATURALES	49	-	72	25	146
85041000	BALASTOS O REACTANCIAS PARA LÁMPARAS O T	15	67	21	20	123
4039000	SUERO DE MANTEQUILLA, LECHE Y NATA CUAJA	-	18	100	-	118
6011011	BULBOS DE LILIUM, EN REPOSO VEGETATIVO	-	-	115	-	115
68042100	LAS DEMÁS MUELAS Y SIMIL.DE DIAMANTE NAT	-	-	101	12	113
62129000	CORSES, TIRANTES, LIGAS Y SIMIL. Y SUS P	-	-	-	108	108
44181000	VENTANAS, PUERTAS VIDRIERA Y MARCOS Y CO	34	38	16	16	104
11081300	FÉCULA DE PATATA (PAPA)	17	9	35	33	95
72164000	PERFIL FE O ACERO S/ALEAR, EN L O T, LAM	-	46	33	11	90
87089990	LAS DEMÁS PART. Y ACCESORIOS VEH. AUTOM,	39	-	46	-	86
62122020	FAJAS Y FAJAS BRAGA, INCL. PUNTO, DE FIB	32	-	-	53	85
70139900	LOS DEMÁS ART. DE VIDRIO PARA EL SERVICI	28	8	-	48	85
40139000	LAS DEMÁS CÁMARAS DE CAUCHO PARA NEUMÁTI	2	52	30	-	83
61082211	BRAGAS DE PUNTO, DE NAILON, PARA MUJERES	-	-	36	43	78
40131010	CÁMARAS DE CAUCHO DEL TIPO ÚTIL. EN AUT	50	13	13	-	76
28491000	CARBUROS DE CALCIO	19	19	19	19	75
60063200	LOS DEMÁS TEJIDOS DE PUNTO, DE FIBRAS SI	-	26	29	16	70
33030000	PERFUMES Y AGUAS DE TOCADOR	-	-	31	39	70
28353100	TRIFOSFATO DE SODIO (TRIPOLIFOSFATO DE S	-	63	-	-	63
28342900	LOS DEMÁS NITRATOS	15	-	30	15	60
33042000	PREPARACIONES PARA EL MÁQUILLAJE DE LOS	-	-	26	33	59
73084000	MAT.ANDAMIAJE, ENCOFRADO, APEO O APUNTMT	-	52	-	-	52
	SUB TOTAL	2.413	2.529	3.833	2.685	11.460
	Otros Productos	499	438	456	494	1.886
	TOTAL PAÍS	2.912	2.967	4.288	3.179	13.346

Se incluyen los productos que hayan igualado o superado los US$50.000 en el año 2002.

PRINCIPALES PRODUCTOS EXPORTADOS A LA REPÚBLICA CHECA

(Miles de US$ fob)

CÓDIGO	DESCRIPCIÓN	Ene-Mar 2002	Abr-Jun 2002	Jul-Sep 2002	Oct-Dic 2002	Total
22042121	VINO CABERNET SAUVIGNON, CAPACIDAD <= A 2 L	44	70	58	90	261
22042122	VINO MERLOT, CAPACIDAD <= A 2 L	26	57	36	46	165
22042991	LOS DEMÁS VINOS TINTOS	-	74	75	11	160
22042112	VINO CHARDONNAY, CAPACIDAD <= A 2 L	33	34	31	42	140
8132000	CIRUELAS SECAS	-	25	50	25	100
22042111	VINO SAUVIGNON BLANC, CAPACIDAD <= A 2 L	21	18	19	12	71
39173990	LOS DEMÁS TUBOS PLÁSTICOS	-	-	-	70	70
	SUB TOTAL	124	278	268	296	966
	Otros Productos	37	55	25	21	138
	TOTAL PAÍS	162	332	292	317	1.104

Se incluyen los productos que hayan igualado o superado los US$50.000 en el año 2002.

PRINCIPALES PRODUCTOS IMPORTADOS DESDE LA REPÚBLICA CHECA

(Miles de US$ cif)

CÓDIGO	DESCRIPCIÓN	Ene-Mar 2002	Abr-Jun 2002	Jul-Sep 2002	Oct-Dic 2002	Total
87032391	AUTOMÓVILES TURISMO, E.CHISPA M.PISTÓN,	151	140	794	349	1.434
28371110	CIANUROS DE SODIO	144	64	421	145	774
87033299	LOS DEMÁS VEHÍCULOS, E.COMPRES.,M.PISTÓN	321	274	-	-	595
87032291	AUTOMÓVILES TURISMO, E.CHISPA M.PISTÓN,	200	-	267	104	571
87032399	LOS DEMÁS VEHIC. M.EMBOL. E. CHISPA.,CIL	302	173	-	-	475
85175010	MODEMS PARA MÁQ.PROCESADORAS DE DATOS PA	-	160	-	272	432
87033291	AUTOMÓVILES TURISMO, M. EMB., E.COMPRES.	-	219	124	67	410
87032299	LOS DEMÁS VEHIC. M.EMBOL. E. CHISPA.,CIL	99	281	-	-	380
84742000	MÁQUINAS Y APARATOS PARA QUEBRANTAR, TRI	256	-	-	-	256
85015290	LOS DEMÁS MOT.CORR. ALT., POLIFÁSICOS, P	156	64	6	7	232
84741090	MÁQUINAS Y APARATOS DE LAVAR	-	217	-	-	217
85015210	LOS DEMÁS MOT.CORR. ALT., POLIFÁSICOS, P	89	99	6	5	200
85015391	LOS DEMÁS MOT.CORR. ALT., POLIFÁSICOS, P	116	51	17	6	189
85015220	LOS DEMÁS MOT.CORR. ALT., POLIFÁSICOS, P	98	68	3	-	169
76032000	POLVO DE ESTRUCTURA LAMINAR; ESCAMILLAS	81	81	-	-	162
84284010	ESCALERAS MECÁNICAS	-	150	-	-	150
70031900	LAS DEMÁS PLACAS Y HOJAS, S/ARMAR, DE VI	24	60	24	35	142
76031000	POLVO DE ESTRUCTURA NO LAMINAR, DE ALUMI	-	-	42	84	126
90014000	LENTES DE VIDRIO PARA GAFAS, SIN MONTAR	-	46	41	37	125
84141000	BOMBAS DE VACÍO	-	109	-	-	109
72164000	PERFIL FE O ACERO S/ALEAR, EN L O T, LAM	99	-	-	7	106
84212199	LOS DEMÁS FILTROS DEPURADORES DE AGUA	-	92	12	-	105
85015392	LOS DEMÁS MOT.CORR. ALT., POLIFÁSICOS, P	21	29	49	-	99
82055990	LAS DEMÁS HERRAMIENTAS DE MANO	5	28	32	26	92
94016910	LAS DEMÁS SILLAS, CON ARMAZÓN DE MADERA	12	-	18	58	87
85015100	LOS DEMÁS MOT. DE CORR. ALT., POLIFÁSICO	43	11	8	9	71
70132100	ARTÍCULOS DE CRISTAL AL PLOMO PARA BEBER	13	32	1	9	55
	SUB TOTAL	2.230	2.447	1.865	1.220	7.762
	Otros Productos	288	418	407	495	1.608
	TOTAL PAÍS	2.518	2.865	2.272	1.714	9.370

Se incluyen los productos que hayan igualado o superado los US$50.000 en el año 2002.

PRINCIPALES PRODUCTOS EXPORTADOS A ESLOVAQUIA

(Miles de US$ fob)

CÓDIGO	DESCRIPCIÓN	Ene-Mar 2002	Abr-Jun 2002	Jul-Sep 2002	Oct-Dic 2002	Total
90289000	PARTES Y ACC.CONTADOR GAS, LÍQ. O ELECTR	-	1	2	13	15
41021000	CUEROS Y PIELES EN BRUTO DE OVINO, CON L	9	-	-	-	9
73084000	MAT.ANDAMIAJE, ENCOFRADO, APEO O APUNTMT	-	-	7	-	7
	SUB TOTAL	9	1	9	13	32
	Otros Productos	-	-	1	-	1
	TOTAL PAÍS	9	1	10	13	33

Se incluyen los productos que hayan igualado o superado los US$1.000 en el año 2002.

PRINCIPALES PRODUCTOS IMPORTADOS DESDE ESLOVAQUIA

(Miles de US$ cif)

CÓDIGO	DESCRIPCIÓN	Ene-Mar 2002	Abr-Jun 2002	Jul-Sep 2002	Oct-Dic 2002	Total
48115900	LOS DEMÁS PAPEL. Y CARTÓN. REC., IMPREG.	164	36	63	71	334
84821090	LOS DEMÁS RODAMIENTOS DE BOLAS	50	90	71	10	221
84143090	COMPRESORES USO EQUIPOS FRIGORÍFICOS, DE	-	23	127	13	163
84501131	MÁQUINAS LAVAR ROPA AUTOM.CARGA FRONTAL,	-	45	33	-	77
84501111	MÁQUINAS LAVAR ROPA AUTOM.C/TAMBOR ACERO	-	36	30	-	67
39231010	CAJAS DE PLÁSTICO	18	11	-	30	59

PRINCIPALES PRODUCTOS IMPORTADOS DESDE ESLOVAQUIA

(Miles de US$ cif)

(Continuación)

CÓDIGO	DESCRIPCIÓN	Ene-Mar 2002	Abr-Jun 2002	Jul-Sep 2002	Oct-Dic 2002	Total
40112000	NEUMÁTICOS NUEVOS DE CAUCHO ÚTIL. EN AUT	-	-	33	20	53
87032391	AUTOMÓVILES TURISMO, E.CHISPA M.PISTÓN,	-	-	-	33	33
84821010	RODAMIENTOS DE BOLAS RADIALES	7	8	6	4	25
85044010	FUENTES DE PODER P. MÁQUINAS PROCESADORA	-	-	-	23	23
84822010	RODAMIENTOS DE RODILLOS CÓNICOS DE UNA S	-	6	10	5	21
73043100	TUBOS SEC. CIRC.FE O ACERO,S/ALEAR, ESTI	-	20	-	-	20
29391110	METILMORFINA (CODEINA) Y SUS SALES	8	10	2	-	20
39231090	CAJONES, JAULAS Y ARTÍCULOS SIMILARES DE	-	-	17	-	17
84828090	LOS DEMÁS RODAMIENTOS, INCLUSO LOS COMBI	2	3	1	8	15
91099000	LOS DEMÁS MECANISMOS DE RELOJERÍA, COMPL	-	9	-	3	12
	SUB TOTAL	248	299	394	219	1.160
	Otros Productos	19	28	20	26	92
	TOTAL PAÍS	267	327	413	245	1.252

Se incluyen los productos que hayan igualado o superado los US$10.000 en el año 2002.

PRINCIPALES PRODUCTOS EXPORTADOS A RUMANIA

(Miles de US$ fob)

CÓDIGO	DESCRIPCIÓN	Ene-Mar 2002	Abr-Jun 2002	Jul-Sep 2002	Oct-Dic 2002	Total
23012012	HARINA DE PESCADO, CONT. PROT.>= 66% EN	138	-	-	-	138
16041912	JUREL CON SALSA DE TOMATES, ENTERO O EN	13	-	36	24	72
23012011	HARINA DE PESCADO, CONT. PROT.< 66% DEL	-	66	-	-	66
16041913	JUREL EN ACEITE, ENTERO O EN TROZOS, EXC	13	-	29	16	57
28332500	SULFATO DE COBRE	30	-	-	-	30
20079911	PREPARACIONES DE PULPA DE MELOCOTÓN (DUR	-	-	28	-	28
20079990	LAS DEMÁS CONFITURAS, JALEAS Y PASTAS F	-	26	-	-	26
16041911	JUREL AL NATURAL, ENTERO O EN TROZOS, EX	12	-	7	7	26
3037812	MERLUZA COMÚN DESCAB. Y EVISC.,CONG., EX	-	-	25	-	25
	SUB TOTAL	205	93	125	47	469
	Otros Productos	-	-	-	20	20
	TOTAL PAÍS	205	93	125	67	490

Se incluyen los productos que hayan igualado o superado los US$20.000 en el año 2002.

PRINCIPALES PRODUCTOS IMPORTADOS DE RUMANIA

(Miles de US$ cif)

CÓDIGO	DESCRIPCIÓN	Ene-Mar 2002	Abr-Jun 2002	Jul-Sep 2002	Oct-Dic 2002	Total
72085100	PROD PLANO FE S/ENROLLAR, LAM.CLTE, ANCH	3.372	997	1.179	-	5.548
72085200	PROD PLANO FE S/ENROLL. LAM.CLTE, A.>600	3.092	1.211	1.023	-	5.327
55121910	LOS DEMÁS TEJIDOS C/FIBRAS DISC.POLIÉSTE	-	-	135	-	135
72254000	LOS DEMÁS PDTOS. LAM DE ACERO CALIENTE,	84	-	-	-	84
72085300	PROD PLANO FE S/ENROLL. LAM.CLTE, A.>600	29	11	27	-	66
76061200	CHAPAS Y TIRAS DE ALEACIONES AL ,ESP.> 0	45	-	-	-	45
72082600	P.PLANOS FE O A.S/ALEAR, ENROL., L.CAL.,	-	45	-	-	45
84439000	PARTES DE MÁQUINAS Y APARATOS PARA IMPRI	-	24	13	-	37
64031990	LOS DEMÁS CALZADOS P/DEPORTES, SUELA CAU	-	-	8	26	34
72082500	P.PLANOS FE O A.S/ALEAR, ENROLL., LAM.CA	-	34	-	-	34
90158000	LOS DEMÁS INSTR. Y APAR. DE GEODESIA,TOP	-	-	-	27	27
85015392	LOS DEMÁS MOT.CORR. ALT., POLIFÁSICOS, P	24	-	-	-	24
94016910	LAS DEMÁS SILLAS, CON ARMAZÓN DE MADERA	-	22	-	-	22
40112000	NEUMÁTICOS NUEVOS DE CAUCHO ÚTIL. EN AUT	-	18	-	-	18
57024100	LAS DEMÁS REVESTIMIENTOS ATERCIOPELADOS,	-	17	-	-	17
62046291	PANTALONES LARGOS , DE ALGODÓN, PARA MUJ	-	-	15	-	15

PRINCIPALES PRODUCTOS IMPORTADOS DESDE RUMANIA

(Miles de US$ cif)

(Continuación)

CÓDIGO	DESCRIPCIÓN	Ene-Mar 2002	Abr-Jun 2002	Jul-Sep 2002	Oct-Dic 2002	Total
85013210	MOTORES ELÉCTRICOS DE POT. CONTINUA > A	-	-	-	13	13
54023300	HILADO TEXTURADO DE POLIÉSTER, EXC. VENT	13	-	-	-	13
70139900	LOS DEMÁS ART. DE VIDRIO PARA EL SERVICI	-	11	-	1	12
62043300	CHAQUETAS (SACOS) DE FIBR. SINTÉT., PARA	3	-	8	-	11
62046311	PANTALONES LARGOS DE FIBRAS SINTÉTICAS,	1	-	10	-	11
62043200	CHAQUETAS (SACOS) DE ALGODÓN, PARA MUJER	0	-	10	-	10
	SUB TOTAL	6.662	2.390	2.429	68	11.548
	Otros Productos	35	31	117	42	225
	TOTAL PAÍS	6.697	2.421	2.545	110	11.774

Se incluyen los productos que hayan igualado o superado los US$10.000 en el año 2002.

PRINCIPALES PRODUCTOS EXPORTADOS A RUSIA

(Miles de US$ fob)

CÓDIGO	DESCRIPCIÓN	Ene-Mar 2002	Abr-Jun 2002	Jul-Sep 2002	Oct-Dic 2002	Total
13023100	AGARAGAR	682	577	461	878	2.598
8082011	PERAS PACKHMAN'S TRIUMPH, FRESCAS	1.631	757	-	-	2.388
8081060	MANZANAS FRESCAS, VARIEDAD GRANNY SMITH	162	1.853	51	-	2.066
8132000	CIRUELAS SECAS	404	285	549	599	1.837
8061030	UVA FRESCA, VARIEDAD RED GLOBE	461	955	-	-	1.416
22042121	VINO CABERNET SAUVIGNON, CAPACIDAD <= A	107	301	391	237	1.036
3049071	SURIMI DE JUREL	62	508	390	44	1.005
8105000	KIWIS FRESCOS	-	788	51	-	840
22042122	VINO MERLOT, CAPACIDAD <= A 2 L	85	247	271	196	799
22042991	LOS DEMÁS VINOS TINTOS	167	108	237	172	683
22042112	VINO CHARDONNAY, CAPACIDAD <= A 2 L	89	119	234	166	607
3032220	SALMONES DEL ATLÁNTICO Y DANUBIO, DESCAB	-	61	375	-	435
3032120	TRUCHAS DESCAB. Y EVISC. CONG., EXCL HÍG	3	119	225	61	408
22042129	LOS DEMÁS VINOS TINTOS CON DEN. DE ORIGE	6	74	205	116	400
8081090	LAS DEMÁS VARIEDADES DE MANZANAS FRESCAS	156	236	-	-	392
8061010	UVA FRESCA, VARIEDAD THOMPSON SEEDLESS (	126	264	-	-	390
20079990	LAS DEMÁS CONFITURAS, JALEAS Y PASTAS F	130	161	27	-	319
16041911	JUREL AL NATURAL, ENTERO O EN TROZOS, EX	29	16	158	104	307
3037922	JUREL DESCAB. Y EVISC., CONG., EXCL. HÍG	52	218	30	-	300
8021210	ALMENDRAS SIN CASCARA, FRESCAS O SECAS,	-	235	58	-	292
3037999	LOS DEMÁS PESCADOS CONG., EXCL HÍGADOS,	253	31	-	-	285
8081010	MANZANAS FRESCAS, VARIEDAD RICHARD DELIC	-	270	-	-	270
8061040	UVA FRESCA, VARIEDAD RIBIER	-	259	-	-	259
22042111	VINO SAUVIGNON BLANC, CAPACIDAD <= A 2 L	14	117	61	65	258
3042052	FILETES DE SALMONES DEL ATLÁNTICO Y DANU	40	130	37	36	244
20079911	PREPARACIONES DE PULPA DE MELOCOTÓN (DUR	-	-	31	204	235
8082012	PERAS BARLETT BOSC FRESCAS	144	79	-	-	223
8082019	LAS DEMÁS PERAS FRESCAS	118	104	-	-	222
3032210	SALMONES DEL ATLÁNTICO Y DANUBIO, ENT.,	58	42	41	76	216
22042123	VINO TINTO MEZCLAS, CAPACIDAD <= A 2 L	12	22	86	44	163
20096910	LOS DEMÁS JUGOS DE UVA SIN FERMENTAR	-	-	-	155	155
16041913	JUREL EN ACEITE, ENTERO O EN TROZOS, EXC	-	25	87	31	143
3037991	ALFONSINO ENTERO CONG., EXCL. HÍG., HUEV	112	-	-	-	112
13023910	CARREGFENINA	-	-	-	108	108
8094010	CIRUELAS FRESCAS	87	17	-	-	103
	SUB TOTAL	5.192	8.978	4.054	3.292	21.515
	Otros Productos	356	413	253	341	1.363
	TOTAL PAÍS	5.548	9.391	4.306	3.632	22.878

Se incluyen los productos que hayan igualado o superado los US$100.000 en el año 2002.

PRINCIPALES PRODUCTOS IMPORTADOS DESDE RUSIA

(Miles de US$ cif)

CÓDIGO	DESCRIPCIÓN	Ene-Mar 2002	Abr-Jun 2002	Jul-Sep 2002	Oct-Dic 2002	Total
27101940	ACEITES COMBUSTIBLES DESTILADOS (GAS OIL	-	7.536	-	8.041	15.578
72083900	P.PLANOS FE O A. S/ALEAR, ENROLL., LAM.C	680	1.818	1.189	638	4.325
31021000	UREA, INCLUSO EN DISOLUCIÓN ACUOSA	1.242	171	1.429	283	3.124
31054000	DIHIDROGENOORTOFOSFATO DE AMONIO	1.243	1.354	402	33	3.032
72139190	ALAMBRÓN DE HIERRO O ACERO SIN ALEAR, D	489	561	777	239	2.067
31053000	HIDROGENOORTOFOSFATO DE DIAMONIO (FOSFAT	802	956	278	4	2.041
26139010	CONCENTRADOS SIN TOSTAR DE MOLIBDENO	-	609	-	-	609
22086000	VODKA	82	135	158	225	601
72279000	LOS DEMÁS ALAMBRONES DE LOS DEMÁS ACEROS	-	-	-	419	419
72083700	P.PLANOS FE O A. S/ALEAR, ENROLL.,LAM.CA	-	362	-	-	362
72083800	P.PLANOS FE O A. S/ALEAR, ENROLL., LAM.C	-	350	-	-	350
72024900	LOS DEMÁS HERROCROMO	206	24	51	-	281
72084000	PROD. PLANOS DE FE O AC., S/ALEAR, S/ EN	33	227	-	-	260
72283000	LAS DEMÁS BARRAS DE ACEROS ALEADOS LAMIN	-	120	-	122	242
72081000	PROD. PLANOS FE O ACERO,S/ALEAR, ENROLL.	129	58	-	-	187
72085200	PROD PLANO FE S/ENROLL. LAM.CLTE, A.>600	42	84	38	6	171
72139110	ALAMBRÓN DE FE O ACERO S/ALEAR, DIÁMETRO	16	-	143	-	159
93032000	LAS DEMÁS ARMAS LARGAS DE CAZA O TIRO DE	39	101	10	7	156
48041110	LOS DEMÁS PAPELES CRUDOS PARA CARAS (CUB	138	-	-	-	138
72104900	LOS DEMÁS PROD. DE FE CINCADOS DE OTRO M	22	108	-	-	130
72085100	PROD PLANO FE S/ENROLLAR, LAM.CLTE, ANCH	28	96	1	-	125
72091700	P. PLANOS FE S/ALEAR, ENROLL, LAM. FRÍO,	23	99	-	-	121
72082700	P.PLANOS FE O A.S/ALEAR, ENROLL., LAM. E	-	110	-	-	110
39173990	LOS DEMÁS TUBOS PLÁSTICOS	-	41	41	23	106
72024100	HERROCROMO CON MÁS DE 4%, EN PESO, DE CA	67	-	37	-	104
	SUB TOTAL	5.281	14.920	4.555	10.041	34.798
	Otros Productos	248	521	589	174	1.531
	TOTAL PAÍS	5.529	15.441	5.144	10.215	36.329

Se incluyen los productos que hayan igualado o superado los US$100.000 en el año 2002.

FORMULARIO

SUSCRIPCIÓN A INDICADORES DE COMERCIO EXTERIOR

Señores
Departamento Publicaciones, Banco Central de Chile
Agustinas 1180, Casilla N° 967
Fax: 56-2-6702231 o 56-2-6984847
Santiago - CHILE
www.bcentral.cl
bcch@bcentral.cl

Solicito suscribirme a Indicadores de Comercio Exterior a partir del mes de _____ y por el período de _____ año(s).

Nombre o razón social _____

RUT _____

Dirección _____

Ciudad _____ País _____

Adjunto cheque cruzado y nominativo a nombre de Banco Central de Chile por la cantidad de:

$ _____

US$ _____

Cheque N° _____

Banco _____

Agradeceré enviar los ejemplares a:

Nombre _____

Dirección _____

Casilla _____

Ciudad _____ País _____

Precios

Suscripción anual (12 ejemplares)	$ 55.000
	US$ 250,00 (*)
Valor por ejemplar	$ 5.500
	US$ 25,00 (*)

(*) Incluye despacho por vía aérea.