

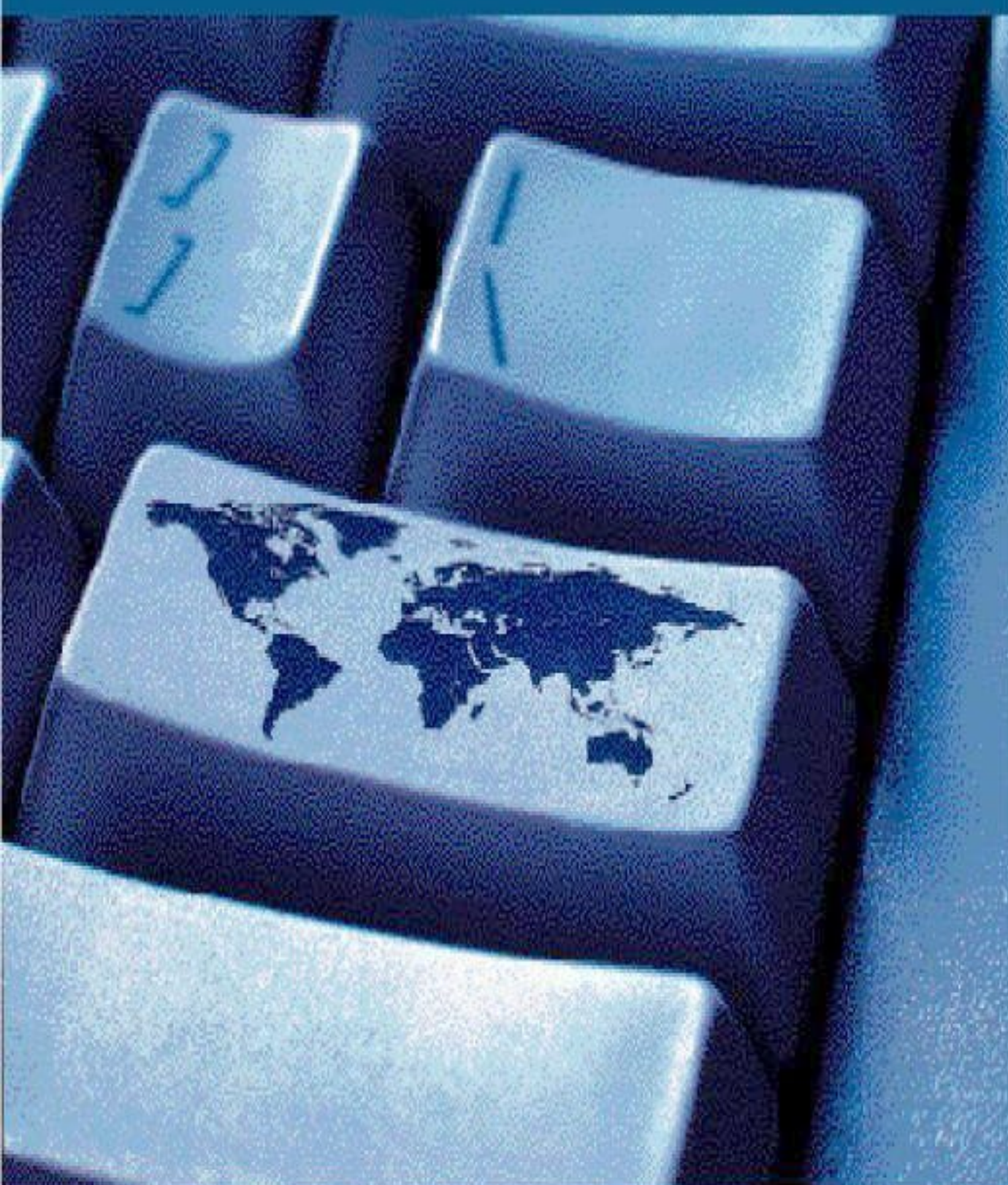

BANCO CENTRAL DE CHILE

Indicadores de Comercio Exterior



Noviembre 2003



BANCO CENTRAL DE CHILE

Indicadores de Comercio Exterior

Noviembre 2003

*Publicación editada por el Departamento Publicaciones
de la Gerencia de División Estudios
del Banco Central de Chile*

**DIRECTOR Y REPRESENTANTE LEGAL
JORGE COURT LARENAS (I)**

Precios

	CHILE	EXTERIOR (*)
Cada ejemplar	\$ 5.500	US\$25
Suscripción anual	\$ 55.000	US\$250

(*) Incluye despacho por vía aérea.

La adquisición de ejemplares o de suscripciones de esta publicación debe ser solicitada directamente al Departamento Publicaciones del Banco Central de Chile, Huérfanos 1175, primer piso, o a la casilla postal 967, Santiago - Chile.

El Banco Central de Chile no mantiene convenios de ninguna naturaleza para la representación o comercialización de sus publicaciones con otras empresas o instituciones.

ISSN: 0716-2405

Edición de 550 ejemplares

Impreso en Chile

BANCO CENTRAL DE CHILE
Agustinas 1180, Santiago, Chile
Casilla postal 967, Santiago, Chile
Tel: 56-2-670 2000
Fax: 56-2-670 2231
www.bcentral.cl
bcch@bcentral.cl

El formulario para suscripción se encuentra en la última página de cada ejemplar.
PROHIBIDA SU REPRODUCCIÓN POR CUALQUIER MEDIO.

Contenido

1903 INTRODUCCIÓN

1905 I EVOLUCIÓN DEL COMERCIO EXTERIOR

1917 II ESTUDIOS ESPECIALES

1919 Exportación de los principales productos del sector forestal

1929 III ESTADÍSTICAS DE COMERCIO EXTERIOR

1931 Exportaciones

1933 Resumen de las exportaciones de Chile

1934 Exportaciones de Chile clasificadas de acuerdo con la CIU

1935 Exportaciones de Chile clasificadas por país de destino

1936 Principales países de destino de las exportaciones de Chile

1937 Exportaciones de los principales productos clasificados de acuerdo con la CIU

1969 Importaciones

1971 Resumen de las importaciones de Chile

1972 Importaciones de Chile clasificadas de acuerdo con la CIU

1973 Importaciones de Chile clasificadas por país de origen

1974 Principales países de origen de las importaciones de Chile

1975 Importaciones de los principales productos ordenadas según clasificación CIU

2037 IV ESTADÍSTICAS ESPECIALES

2039 Principales productos exportados por Chile

2039 Principales productos importados por Chile

2051 Intercambio comercial de Chile con Asia

2075 FORMULARIO DE SUSCRIPCIÓN

INTRODUCCIÓN

Las estadísticas sobre exportaciones e importaciones de Chile contenidas en esta publicación han sido extraídas de los siguientes documentos: Declaración de Exportación o Declaración Única de Salida (DUS), Informe de Variación de Valor de la Declaración de Exportación (IVV), Declaración de Ingreso, Solicitud de Traslado a Zona Franca y Solicitud de Reexpedición.

Las estadísticas de exportación se construyen considerando el documento Declaración de Exportación o DUS y el IVV ajustado a la fecha de legalización de la Declaración de Exportación asociada - excluidas las exportaciones de servicios - y se expresan a nivel fob. A estas cifras se incorporan las exportaciones vía zonas francas, y se ajustan los Bienes adquiridos en puerto por medios de transporte.

Las estadísticas de importaciones se construyen considerando las Declaraciones de Ingreso (exceptuando las reimportaciones y los servicios), Solicitud de Traslado a Zona Franca y Solicitud de Reexpedición, y se expresan a nivel cif.

Los precios medios que figuran en esta publicación deben entenderse como referencias, debido a que para su cálculo se utiliza el cociente entre el monto en dólares y la cantidad física correspondiente. Por esta razón, no se presenta el precio para aquellos productos considerados no homogéneos.

A partir de enero del 2000, los cuadros que se incluyen en esta publicación presentan la información de exportaciones e importaciones ordenada según la Clasificación Internacional Industrial Uniforme (CIIU), revisión 2. Cabe señalar, adicionalmente, que desde enero de 1990 se adoptó el Sistema Armonizado de Designación y Codificación de Mercancías (SADCM) en reemplazo de la Nomenclatura Arancelaria de Bruselas (NAB).

Asimismo, cabe destacar que esta publicación, a partir de enero del 2002, incluye modificaciones producto de los cambios que tuvo el Arancel Aduanero, vigentes a partir del uno de enero de 2002.



I. EVOLUCIÓN DEL COMERCIO EXTERIOR



1905-

Evolución del Comercio Exterior

PERÍODO: NOVIEMBRE 2003

El comercio global de Chile —equivalente a la sumatoria de las exportaciones más las importaciones— alcanzó a US\$37.054,1 millones en los primeros once meses de 2003, lo que significó un alza de 13,5% respecto de los US\$32.653,3 millones registrados en igual período de 2002.

Esta variación se explica por aumentos de US\$2.455,1 millones en las exportaciones y de US\$1.945,7 millones en las importaciones, según se puede constatar en las cifras del cuadro 1 que se presenta a continuación:

CUADRO 1	RESUMEN DEL COMERCIO EXTERIOR DE CHILE (Millones de US\$)						
	Ítem	1999	2000	2001	2002	ENERO-NOVIEMBRE	
2002						2003	% Var. 03/02
1. EXPORTACIONES (fob)	17.170,1	19.205,7	18.393,6	18.433,4	16.882,6	19.337,8	14,5
Agricultura, fruticultura, ganadería, silvicultura y pesca extractiva	1.719,2	1.691,2	1.716,7	1.795,3	1.633,2	1.786,3	9,4
Minería	7.074,2	8.346,5	7.511,1	7.325,2	6.762,9	7.872,0	16,4
Industria (*)	7.304,0	8.170,0	8.206,4	8.351,8	7.607,7	8.720,0	14,6
Otros	0,8	0,7	2,0	0,9	0,8	0,5	-40,3
Zona franca	1.071,8	997,3	957,4	960,2	878,1	959,0	9,2
2. IMPORTACIONES (cif)	15.805,2	18.445,4	17.783,5	17.172,7	15.770,6	17.716,3	12,3
Agricultura, fruticultura, ganadería, silvicultura y pesca extractiva	397,7	381,2	332,1	344,9	320,3	364,5	13,8
Minería	1.525,2	2.418,8	2.209,0	2.114,2	1.920,7	2.533,4	31,9
Industria	12.047,4	13.958,2	13.530,8	13.087,5	12.050,0	13.095,3	8,7
Otros	558,4	534,5	606,4	646,2	588,5	573,3	-2,6
Zona franca	1.276,5	1.152,8	1.105,2	979,9	891,2	1.149,9	29,0
3. INTERCAMBIO GLOBAL	32.975,3	37.651,1	36.177,1	35.606,1	32.653,3	37.054,1	13,5

(*) Incluye "rancho de naves".

EXPORTACIONES

Las exportaciones totalizaron US\$19.337,8 millones en los primeros once meses de 2003 (incluyendo en este monto aquellas efectuadas por zona franca), monto 14,5% superior a los US\$16.882,6 millones generados en igual lapso de 2002. Este comportamiento derivó de alzas de: US\$153,1 millones en agricultura, fruticultura, ganadería, silvicultura y pesca extractiva; US\$1.109,2 millones en minería;

US\$1.112,3 millones en productos industriales, y US\$80,9 millones en zona franca y, una baja de US\$0,3 millón en el rubro "otros".

La participación relativa de los distintos sectores en los períodos comparados, experimentó las siguientes fluctuaciones:

Sector	ENERO-NOVIEMBRE (%)	
	2002	2003
Agricultura, fruticultura, ganadería, silvicultura y pesca extractiva	9,7	9,2
Minería	40,1	40,7
Industria	45,1	45,1
Zona franca	5,2	5,0
Total	100,0	100,0

Las mercaderías provenientes de la agricultura, fruticultura, ganadería, silvicultura y pesca extractiva registraron embarques por US\$1.786,3 millones en los primeros once meses de 2003, cifra 9,4% por encima de los

US\$1.633,2 millones de igual período del año 2002. Al respecto, cabe señalar que dicha tendencia resultó de las variaciones registradas principalmente por los productos que se detallan a continuación:

Producto	VARIACIÓN (Enero-noviembre 2003/2002)			
	Cantidad (%)	Precio fob (%)	Monto fob (%)	Monto fob (Millones de US\$)
Rollizos de conifera para aserrar	-94	34	-93	-6,1
Pera	1	8	9	5,5
Kiwi	-2	16	14	10,6
Palta	28	-8	18	15,5
Miel natural	69	80	203	17,4
Uva	7	-1	6	34,0
Manzana	9	8	18	46,9
Total				123,8

La exportación de productos mineros totalizó US\$7.872,0 millones en los primeros once meses de 2003, cifra 16,4% superior a la del mismo período del año

precedente, que alcanzó a US\$6.762,9 millones. Lo anterior, debido fundamentalmente, a las alzas de los siguientes productos:

Producto	AUMENTO (Enero-noviembre 2003/2002)			
	Cantidad (%)	Precio fob (%)	Monto fob (%)	Monto fob (Millones de US\$)
Los demás cobres refinados	-4	13	8	13,6
Sal marina y de mesa	82	-15	54	14,2
Yodo	31	-10	17	19,9
Concentrado de molibdeno sin tostar	33	25	66	24,6
Mineral de plata	488	-8	442	26,3
Óxido de molibdeno	7	12	20	35,6
Oro metálico	25	-6	18	38,9
Cátodos de cobre refinado	-7	10	3	113,5
Cobre para el afino	61	5	69	152,8
Concentrado de cobre	47	-4	42	663,2
Total				1.102,7

La exportación de productos industriales llegó a US\$8.720,0 millones en los primeros once meses de 2003, cifra 14,6% superior a la de igual lapso del año precedente,

que alcanzó a US\$7.607,7 millones. Lo anterior, debido fundamentalmente a las fluctuaciones de los siguientes subgrupos:

Subgrupo	Variación (Millones de US\$ fob)
Industria alimentaria, bebidas, licores y tabaco	445,2
Industria textil, prendas de vestir y de cuero	6,6
Forestales y muebles de madera	103,9
Celulosa, papel, cartón, editoriales e imprenta	122,9
Productos químicos básicos y preparados, petróleo y derivados, caucho y plástico	407,4
Productos de barro, loza y porcelana, vidrio y productos minerales no metálicos	11,9
Industria básica del hierro y del acero e industria básica de metales no ferrosos	50,9
Productos metálicos, maquinaria, equipos, material eléctrico, instrumentos de medida y material de transporte	-26,7
Otras manufacturas	-9,8
Variación global	1.112,3

El comportamiento del sector industrial descrito anteriormente, se vio influido principalmente por las

variaciones de los siguientes productos:

Producto	VARIACIÓN (Enero-noviembre 2003/2002)			Monto fob (Millones de US\$)
	Cantidad (%)	Precio fob (%)	Monto fob (%)	
Barcos pesqueros	-100	-	-100	-29,5
Filete de salmón congelado	-9	28	16	28,8
Trucha	2	17	19	30,6
Aceite combustible residual pesado (<i>fuel oil</i>)	189	5	204	34,0
Tableros de fibra de madera	33	-3	28	35,1
Harina de pescado	21	-8	11	35,7
Vino con denominación de origen	10	0	10	42,4
Carne de cerdo fresca, congelada o refrigerada	40	5	47	43,5
Madera aserrada de pino insigne	27	-10	13	47,4
Filete de salmón fresco o refrigerado	11	13	25	68,7
Celulosa blanqueada y semiblanqueada de conífera	-14	40	21	91,9
Gasolina para motor de vehículo terrestre	146	-14	111	93,5
Alcohol metílico	5	43	51	149,3
Total				671,5

IMPORTACIONES

Las importaciones del país alcanzaron a US\$17.716,3 millones en los primeros once meses de 2003 (incluyendo aquellas efectuadas desde zona franca), con un aumento de 12,3% en relación con el monto alcanzado en igual período de 2002 (US\$15.770,6 millones). Lo anterior fue el resultado de alzas de: US\$44,3 millones en agricultura, fruticultura, ganadería, silvicultura y pesca extractiva;

US\$612,7 millones en minería; US\$ 1.045,3 millones en productos industriales; US\$258,7 millones en zona franca y una contracción de US\$15,2 millones en el rubro "otros".

La participación relativa de los distintos sectores en los períodos comparados, acusó las siguientes fluctuaciones:

Sector	ENERO-NOVIEMBRE (%)	
	2002	2003
Agricultura, fruticultura, ganadería, silvicultura y pesca extractiva	2,0	2,1
Minería	12,2	14,3
Industria	76,4	73,9
Otros	3,7	3,2
Zona franca	5,7	6,5
Total	100,0	100,0

La importación de bienes correspondientes al sector agricultura, fruticultura, ganadería, silvicultura y pesca extractiva alcanzó a US\$364,5 millones en el periodo enero-

noviembre de 2003, esto es, 13,8% por sobre los US\$320,3 millones de igual lapso en 2002, debido a las fluctuaciones registradas por los siguientes productos:

Producto	VARIACIÓN (Enero-noviembre 2003/2002)			
	Cantidad (%)	Precio cif (%)	Monto cif (%)	Monto cif (Millones de US\$)
Los demás trigos	83	14	108	32,0
Cebada	63	22	99	6,7
Caucho y látex natural	12	34	50	4,6
Trigo duro	21	2	23	3,2
Poroto soya	-10	21	9	2,6
Maíz para siembra	12	23	37	2,6
Plátano	7	-20	-15	-4,3
Los demás maíces	-17	7	-11	-13,9
Total				33,4

Los productos mineros importados alcanzaron a US\$2.533,4 millones en los primeros once meses de 2003, lo que significó un alza de 31,9% respecto de los

US\$1.920,7 millones de igual lapso en 2002, debido a las variaciones registradas por los siguientes productos:

Producto	VARIACIÓN (Enero-noviembre 2003/2002)			
	Cantidad (%)	Precio cif (%)	Monto cif (%)	Monto cif (Millones de US\$)
Petróleo crudo	10	23	35	511,2
Gas natural en estado gaseoso	13	5	18	53,6
Concentrado sin tostar de molibdeno	80	43	157	43,4
Hulla bituminosa	13	-4	9	8,2
Mineral de cobre	-27	80	31	2,1
Las demás hullas, incluso pulverizadas, pero sin aglomerar	-100	-	-100	-12,5
Total				606,0

La importación de bienes industriales llegó a US\$13.095,3 millones en los primeros once meses de 2003, lo que implicó un aumento de 8,7% en relación con los

US\$12.050,0 millones correspondientes a igual período del año anterior, que se explica por las alzas experimentadas en los siguientes subgrupos:

Subgrupo	Aumento (Millones de US\$ cif)
Industria alimentaria, bebidas, licores y tabaco	167,9
Industria textil, prendas de vestir y de cuero	8,2
Forestales y muebles de madera	3,6
Celulosa, papel, cartón, editoriales e imprenta	21,0
Productos químicos básicos y preparados, petróleo y derivados, caucho y plástico	357,3
Productos de barro, loza y porcelana, vidrio y productos minerales no metálicos	19,5
Industria básica del hierro y del acero e industria básica de metales no ferrosos	58,3
Productos metálicos, maquinaria, equipos, material eléctrico, instrumentos de medida y material de transporte	407,4
Otras manufacturas	4,7
Total global	1.045,3

El comportamiento de las importaciones del sector industrial se vio afectado, principalmente, por las variaciones

registradas en el período enero-noviembre de 2003, de los siguientes productos:

Producto	VARIACIÓN (Enero-noviembre 2003/2002)			Monto cif (Millones de US\$)
	Cantidad (%)	Precio cif (%)	(%)	
Máquinas para fabricar papel y cartón	650	57	+	191,2
Automóviles	29	-2	26	122,4
Calderas de vapor, excepto de calefacción central	-	-	+	57,0
Gas oil y diésel oil (petróleo diésel)	11	19	32	44,4
Carne de bovino deshuesada, fresca o refrigerada	31	0	31	39,7
Grasa y aceite de pescado (excepto hígado)	243	6	265	32,4
Gas propano, licuado	-3	35	31	29,9
Urea, incluso en disolución acuosa	12	37	54	28,4
Buses	51	-10	35	26,6
Gasolina para motor de vehículo terrestre	-1	22	20	24,5
Planchas de acero sin alear laminadas en caliente	6	37	45	24,1
Leche en polvo entera (contenido de grasa superior o igual a 26% en peso)	533	37	767	22,6
Aceite de soya, en bruto o refinado	-	-	-	21,4
Partes de las máquinas con función propia sin glosa específica	171	4	183	21,0
Volquetes automotores, para ser utilizados fuera de carretera	35	20	62	20,6
Aparatos de telecomunicación por corriente portadora o digital	1	-37	-36	-20,7
Turbinas de gas	-33	-98	-99	-33,6
Vehículos para transportar mercancías fuera de carretera	-77	-71	-93	-38,3
Máquinas con función propia sin glosa específica	28	-63	-53	-42,8
Filtros para líquidos	0	-65	-64	-75,2
Total				495,6

(+) Variación igual o superior a 1.000%.

CUADRO 2

INTERCAMBIO GLOBAL CON LOS PRINCIPALES SOCIOS COMERCIALES DE CHILE (1)
 (Millones de US\$)

País	2001			2002			E N E R O - N O V I E M B R E						% Part. Interc.	% Var. 03/02
	Export.	Import.	Interc.	Export.	Import.	Interc.	2002			2003				
	Export.	Import.	Interc.	Export.	Import.	Interc.	Export.	Import.	Interc.	Export.	Import.	Interc.		
Estados Unidos	3.421,1	2.871,4	6.292,5	3.703,4	2.560,0	6.263,4	3.317,3	2.360,2	5.677,5	3.295,2	2.389,4	5.684,5	15,3	0,1
Argentina	535,4	3.063,8	3.599,2	203,4	3.064,1	3.267,5	186,6	2.833,1	3.019,7	268,7	3.475,8	3.744,5	10,1	24,0
Japón	2.135,6	552,2	2.687,8	1.949,7	542,6	2.492,3	1.738,7	505,2	2.243,9	2.023,3	569,1	2.592,4	7,0	15,5
China (2)	1.069,8	1.052,7	2.122,5	1.270,1	1.171,6	2.441,7	1.182,4	1.088,1	2.270,5	1.775,5	1.254,3	3.029,8	8,2	33,4
Brasil	829,9	1.498,3	2.328,2	678,4	1.617,8	2.296,3	625,6	1.447,8	2.073,4	753,5	1.813,9	2.567,3	6,9	23,8
México	825,4	532,7	1.358,0	908,0	475,2	1.383,1	809,0	432,9	1.241,9	831,1	433,1	1.264,1	3,4	1,8
Francia	600,8	574,9	1.175,7	639,8	623,0	1.262,8	605,9	572,1	1.178,0	691,3	540,5	1.231,8	3,3	4,6
Italia	800,3	435,8	1.236,1	863,0	354,6	1.217,5	794,9	328,8	1.123,6	862,9	346,6	1.209,5	3,3	7,6
Alemania	514,4	689,4	1.203,8	426,5	723,4	1.149,9	393,2	673,2	1.066,5	547,1	644,6	1.191,6	3,2	11,7
Corea del Sur	550,7	539,5	1.090,3	713,0	438,4	1.151,5	660,3	413,7	1.073,9	948,5	495,0	1.443,5	3,9	34,4
Reino Unido	1.228,0	194,7	1.422,6	804,9	185,3	990,2	751,3	172,4	923,7	646,7	166,5	813,2	2,2	-12,0
España	344,4	465,9	810,3	358,9	417,2	776,1	335,1	389,2	724,2	429,3	401,8	831,1	2,2	14,8
Perú	471,2	285,6	756,8	451,5	255,9	707,4	417,8	215,8	633,6	368,2	390,3	758,5	2,0	19,7
Taiwán	352,2	173,7	525,8	535,1	169,3	704,4	491,2	157,0	648,3	528,2	180,9	709,1	1,9	9,4
Países Bajos	527,9	106,0	634,0	537,9	100,3	638,2	512,7	91,6	604,3	739,5	103,6	843,1	2,3	39,5
Canadá	258,6	427,0	685,6	261,3	321,2	582,5	244,3	283,7	528,0	378,7	305,3	684,0	1,8	29,5
Colombia	240,8	189,2	430,0	271,4	206,9	478,4	249,9	192,6	442,5	253,5	191,1	444,5	1,2	0,5
Venezuela	283,5	185,0	468,5	201,2	158,2	359,4	192,0	148,8	340,7	124,0	110,4	234,4	0,6	-31,2
Bélgica	229,4	110,2	339,6	225,9	126,3	352,1	203,7	119,2	322,9	252,9	98,5	351,4	0,9	8,8
Ecuador	222,0	123,4	345,4	249,6	92,5	342,2	228,7	86,6	315,3	266,6	70,9	337,5	0,9	7,0
Suecia	80,2	182,0	262,2	144,7	152,2	296,9	137,4	139,2	276,6	101,0	175,6	276,6	0,7	0,0
India	112,2	75,2	187,4	185,0	82,0	266,9	164,3	76,8	241,1	200,5	64,2	264,7	0,7	9,8
Nigeria	9,4	122,6	132,0	14,1	187,8	201,9	14,0	164,1	178,2	13,7	107,1	120,7	0,3	-32,2
Suiza	153,3	109,5	262,8	68,1	99,2	167,3	65,5	92,5	158,0	77,7	96,0	173,7	0,5	9,9
Bolivia	143,1	25,0	168,1	138,4	22,6	161,0	126,1	20,4	146,5	126,2	36,4	162,6	0,4	11,0
Finlandia	36,1	84,3	120,3	51,0	106,8	157,8	45,0	94,9	139,9	63,2	239,7	303,0	0,8	116,6
Australia	40,6	86,1	126,8	53,6	97,5	151,1	50,6	95,0	145,6	70,7	82,3	153,0	0,4	5,1
Indonesia	41,9	86,3	128,3	64,3	86,0	150,2	58,3	82,4	140,7	72,0	74,3	146,3	0,4	4,0
Tailandia	45,9	91,8	137,7	50,6	94,0	144,6	48,3	87,5	135,8	48,3	94,3	142,6	0,4	5,0
Emir. Árabes Unidos (3)	32,5	1,3	33,8	136,0	1,0	137,1	132,5	1,0	133,5	50,8	0,6	51,4	0,1	-61,5
Dinamarca	56,5	65,9	122,5	58,7	66,7	125,4	54,3	62,9	117,2	69,9	71,8	141,7	0,4	20,9
Turquía	71,6	20,5	92,0	83,3	22,4	105,7	82,8	20,8	103,6	91,3	17,7	109,1	0,3	5,3
Paraguay	46,0	90,3	136,3	24,3	78,7	103,0	22,5	76,9	99,4	21,7	38,7	60,4	0,2	-39,2
Uruguay	61,5	55,8	117,3	38,0	64,2	102,2	35,5	54,9	90,4	33,4	77,4	110,9	0,3	22,6
Malasia	31,8	103,9	135,7	21,6	71,3	92,9	17,1	54,8	71,9	39,9	74,6	114,5	0,3	59,2
Sudáfrica	32,9	66,1	99,0	36,0	53,4	89,4	34,7	45,1	79,8	57,8	49,9	107,7	0,3	35,0
Guatemala	58,0	4,4	62,4	71,1	9,5	80,6	63,5	9,1	72,6	128,1	9,6	137,6	0,4	89,7
Arabia Saudita	55,9	5,3	61,2	76,2	4,1	80,3	74,6	4,0	78,6	66,0	0,4	66,4	0,2	-15,5
Grecia	41,5	5,1	46,6	65,0	10,4	75,4	64,8	10,1	74,9	76,8	2,6	79,4	0,2	6,1
Irlanda	24,5	43,1	67,6	30,1	39,1	69,2	28,2	36,2	64,4	32,7	40,7	73,3	0,2	13,8
Costa Rica	51,8	2,9	54,8	64,5	4,1	68,7	60,4	3,6	63,9	67,7	8,6	76,3	0,2	19,4
Portugal	21,1	53,6	74,7	16,5	46,4	62,9	16,2	43,4	59,6	24,1	51,1	75,2	0,2	26,1
Singapur	24,4	25,0	49,4	35,8	23,6	59,4	32,6	21,3	53,9	39,8	17,5	57,2	0,2	6,2
Rusia	17,3	33,1	50,4	22,9	36,3	59,2	21,6	35,9	57,5	40,5	21,1	61,6	0,2	7,1
Israel	5,8	59,1	65,0	9,9	44,2	54,0	7,7	41,3	49,0	11,4	43,5	54,9	0,1	12,0
Noruega	42,1	51,1	93,2	26,3	24,3	50,6	25,2	19,2	44,4	24,9	27,7	52,6	0,1	18,5
Ucrania	0,2	24,3	24,5	1,3	49,1	50,3	1,2	48,9	50,1	1,5	33,2	34,7	0,1	-30,8
Austria	13,5	40,5	54,0	10,3	38,9	49,2	9,6	34,0	43,7	9,4	47,7	57,2	0,2	31,0
Filipinas	52,9	24,4	77,3	38,8	8,3	47,1	30,9	8,0	38,8	52,3	10,6	62,8	0,2	61,8
Cuba	36,2	0,8	37,0	41,6	1,1	42,7	38,3	1,0	39,3	35,1	1,0	36,1	0,1	-8,3
Pakistán	0,4	36,8	37,2	0,3	36,7	37,0	0,3	34,9	35,2	0,8	33,1	33,9	0,1	-3,8
Bulgaria	33,9	0,3	34,2	31,3	5,7	37,0	22,0	0,5	22,5	47,0	0,7	47,7	0,1	112,6
República Dominicana	28,6	0,3	28,9	34,4	1,0	35,4	32,2	1,0	33,2	25,1	1,5	26,6	0,1	-19,9
Islandia	13,9	3,6	17,5	29,9	2,8	32,7	29,9	2,5	32,4	1,1	2,1	3,2	0,0	-90,1
Panamá	22,7	4,9	27,6	29,1	3,5	32,5	26,3	3,3	29,6	91,7	4,8	96,6	0,3	226,8
Sri Lanka	13,4	14,6	27,9	16,5	12,1	28,7	15,8	11,4	27,2	15,3	9,5	24,7	0,1	-9,0
Nueva Zelanda	9,4	27,9	37,4	9,2	17,9	27,0	8,6	15,4	24,0	19,9	16,3	36,2	0,1	50,6
Irán	57,5	2,3	59,8	25,7	1,0	26,7	25,6	0,9	26,5	55,7	0,9	56,6	0,2	114,0
Vietnam	4,3	13,3	17,5	10,7	11,3	22,0	10,1	11,1	21,2	15,9	10,1	26,0	0,1	22,3
Letonia	9,3	10,9	20,1	5,6	15,6	21,2	5,2	15,6	20,8	5,6	0,4	6,1	0,0	-70,8
Subtotal	17.075,5	15.825,7	32.901,2	17.123,6	15.336,6	32.460,3	15.679,9	14.094,1	29.774,0	18.011,1	15.676,7	33.687,8	90,9	13,1
Resto (4)	1.318,1	1.957,8	3.275,9	1.309,7	1.836,1	3.145,8	1.202,7	1.676,6	2.879,3	1.326,7	2.039,6	3.366,3	9,1	16,9
TOTAL	18.393,6	17.783,5	36.177,1	18.433,4	17.172,7	35.606,1	16.882,6	15.770,6	32.653,3	19.337,8	17.716,3	37.054,1	100,0	13,5

(1) Los países se ordenan de acuerdo con el intercambio efectuado en el año 2002. Las exportaciones se valorizan fob y las importaciones cif.

(2) Incluye Hong Kong.

(3) Comprende principalmente Dubai y Abu Dhabi.

(4) Las cifras globales incluyen aquellas operaciones efectuadas a través de zona franca.

(+) Variación igual o superior a 1.000%.

INTERCAMBIO GLOBAL Y COMERCIAL DE CHILE

El cuadro 2 presenta el intercambio global efectuado con los principales socios comerciales de Chile durante el período enero-noviembre de 2003, figurando en los primeros diez lugares: Estados Unidos (15,3%), Argentina (10,1%), China (8,2%), Japón (7,0%), Brasil (6,9%), Corea del Sur (3,9%), México (3,4%), Francia (3,3%), Italia (3,3%) y Alemania (3,2%).

El saldo total del intercambio comercial de Chile, esto es, el valor fob de las exportaciones menos las importaciones en términos cif fue positivo en US\$1.621,5 millones durante los primeros once meses de 2003, lo que significó un alza de 45,8% frente a los US\$1.112,0 millones de igual período en 2002. El balance positivo con Asia alcanzó a US\$3.034,9 millones, destacando en este continente los superávits de US\$1.454,2 millones logrados con Japón, de US\$521,2 millones con China, de US\$453,6 millones con Corea del Sur y de US\$347,4 millones con Taiwán.

Con la Unión Europea, el saldo también fue favorable en US\$1.603,5 millones, sobresaliendo en este caso los saldos positivos obtenidos con: los Países Bajos (US\$635,8 millones), Italia (US\$516,3 millones) y el Reino Unido (US\$480,2 millones).

Mientras con Estados Unidos el intercambio comercial arrojó un superávit de US\$905,8 millones, con la Aladi el saldo fue negativo (US\$3.557,02 millones), incidiendo en ello los déficits con Argentina (US\$3.207,1 millones) y Brasil (US\$1.060,4 millones), si bien es del caso destacar también los saldos positivos logrados con México de US\$398,0 millones y con Ecuador de US\$195,7 millones. Cabe agregar que en el saldo negativo con Argentina inciden en gran medida las importaciones de petróleo crudo y de gas natural, fuentes energéticas que en los primeros once meses de 2003 involucraron montos de US\$1.363,7 millones y de US\$344,4 millones, respectivamente.

CUADRO 3

SALDOS DEL INTERCAMBIO CON PAÍSES Y ZONAS SELECCIONADOS (*)

(Millones de US\$)

Ítem	1999	2000	2001	2002	ENERO-NOVIEMBRE	
					2002	2003
América	-1.236,2	-2.470,0	-1.765,4	-1.514,2	-1.446,5	-2.235,4
Asociación Latinoamericana de Integración (Aladi)	-1.246,6	-2.203,5	-2.355,1	-2.831,4	-2.578,8	-3.557,0
Mercado Común del Sur (Mercosur)	-1.585,8	-2.664,7	-3.235,3	-3.880,8	-3.542,6	-4.328,5
Argentina	-1.316,6	-2.260,9	-2.528,3	-2.860,6	-2.646,5	-3.207,1
Brasil	-270,4	-385,3	-668,4	-939,4	-822,1	-1.060,4
Tratado de Libre Comercio con América del Norte (Nafta)	-56,3	-182,0	674,0	1.516,3	1.293,8	1.377,2
Estados Unidos	106,4	-112,9	549,7	1.143,4	957,1	905,8
Asia	2.332,6	2.683,9	1.715,3	2.339,5	2.086,3	3.034,9
Japón	1.720,2	1.832,7	1.583,5	1.407,1	1.233,4	1.454,2
Europa	1.296,2	1.669,3	1.516,0	1.209,9	1.159,1	1.649,8
Unión Europea (UE)	1.365,1	1.642,6	1.461,5	1.229,4	1.172,1	1.603,5
TOTAL SALDO DE INTERCAMBIO	1.364,9	760,2	610,1	1.260,6	1.112,0	1.621,5

(*) Exportaciones (fob) menos importaciones (cif).

EXPORTACIONES DE CHILE CLASIFICADAS DE ACUERDO CON LA CIU
(Participación porcentual por agrupación)

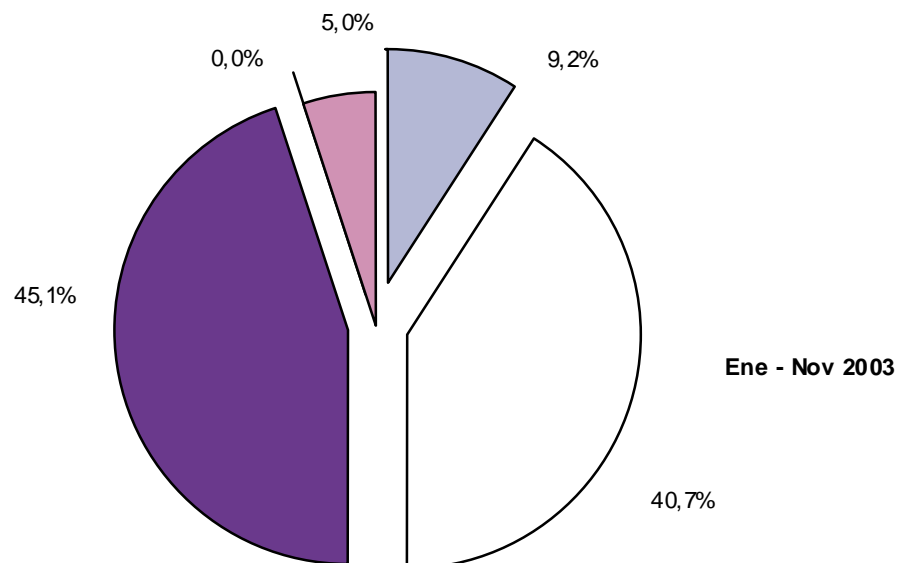
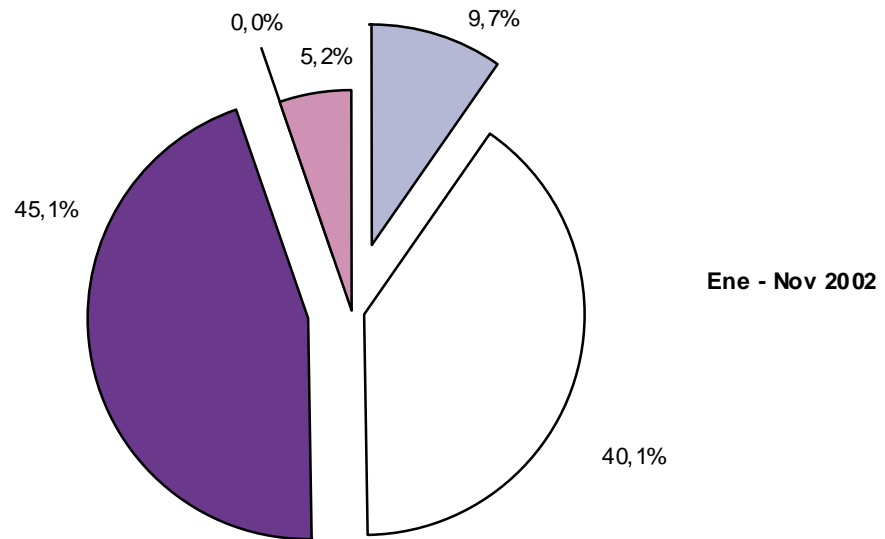

CLASIFICACIÓN ECONÓMICA DE LAS IMPORTACIONES DE CHILE
(Participación porcentual por agrupación)

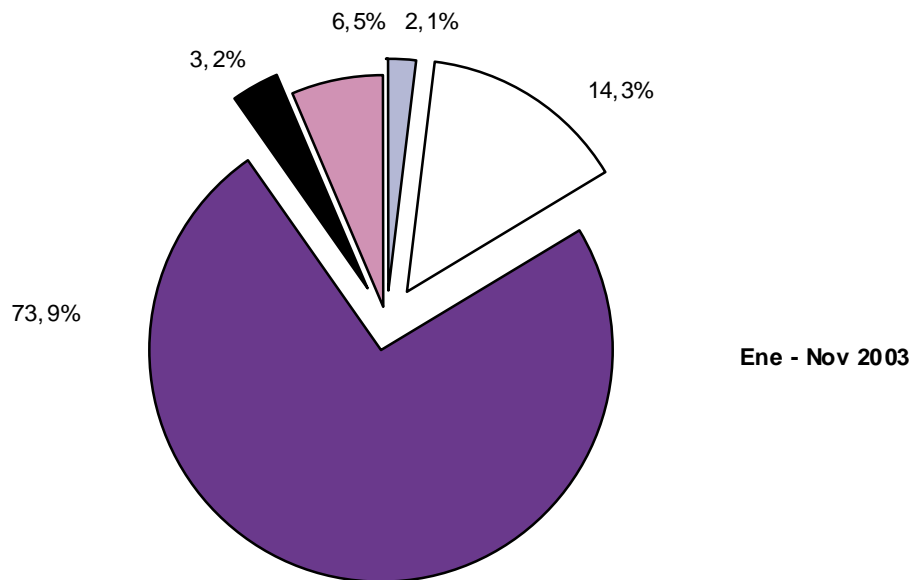
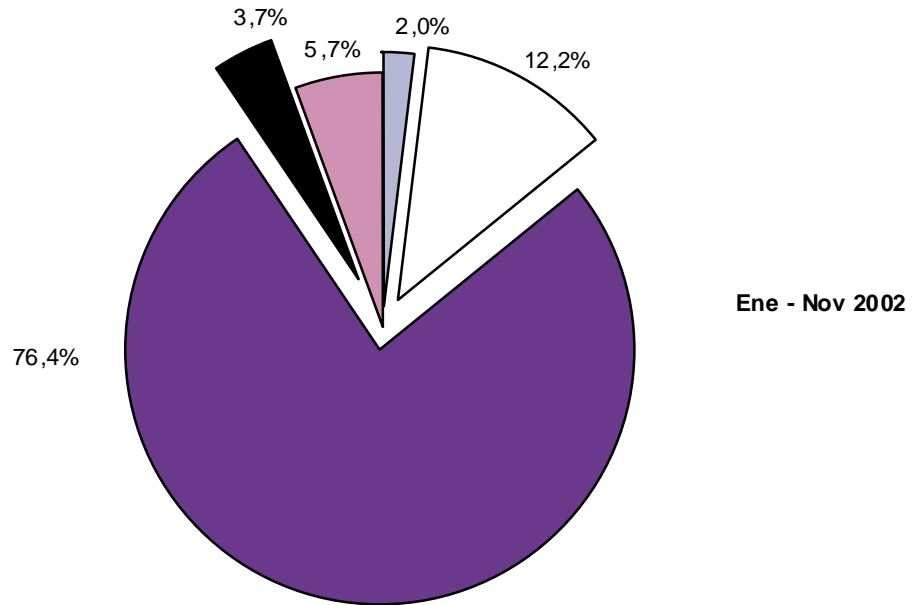

■ Agricultura, fruticultura, ganadería, silvicultura y pesca extractiva ■ Minería ■ Industria ■ Otros ■ Zona franca

1916

II ESTUDIOS ESPECIALES



1917

Exportación de los Principales Productos del Sector Forestal

Exportación de los Principales Productos del Sector Forestal

Entre enero y noviembre de 2003, la exportación de los principales productos del sector forestal creció 11,8%, equivalente a US\$239,8 millones por sobre el monto embarcado entre enero y noviembre de 2002.

En este período, la madera continuó liderando los embarques del sector al exterior y fue la que más contribuyó al crecimiento de éste, con US\$108,5 millones más de exportaciones. Le siguió en importancia la celulosa con US\$88 millones más y en menor medida papel y cartón, con US\$43 millones adicionales de exportaciones.

En madera, el mayor crecimiento se observa en la madera aserrada, con un aumento de 15%, que se logró debido a una mayor diversificación de los envíos y que responde a un incremento de más de 30%, en los embarques hacia el Asia, la Unión Europea y México.

Los sectores de madera que mostraron menor desempeño están ligados a destinos como Estados Unidos o Japón que mostraron un débil dinamismo en el período.

Respecto de la celulosa, en el período enero a noviembre de 2003 destaca un incremento de 20%, respecto a igual período del año anterior, debido a los envíos del tipo

semiblanqueada o blanqueada de conífera, en tanto que caen los envíos de celulosa cruda de conífera.

El alza de la celulosa semiblanqueada o blanqueada de conífera, en el período, se explica por el aumento de los envíos a sus principales mercados: Asia (14%) y la Unión Europea (40%).

El siguiente análisis presenta el comportamiento de la exportación de los principales productos del sector forestal en el período 1999–noviembre de 2003.

Importancia del Sector

Entre enero y noviembre de 2003, la exportación de los principales productos del sector forestal creció 11,8%. Este aumento resultó inferior al crecimiento del conjunto de las exportaciones, que fue de 14,5% en este período.

Las exportaciones de los principales productos forestales reportaron US\$2.272,0 millones entre enero y noviembre de 2003, siendo la madera y la celulosa los principales responsables, con una participación de 49,0% y 36,5%, respectivamente, seguidos por el papel y cartón, con una presencia de 10,9%, como se aprecia en el cuadro 1.

Producto	1999	2000	2001	2002	Promedio 1999-2002		ENERO-NOVIEMBRE			
					Part. (%)	Var. (%)	2002	2003	Part. (%) en 2003	Var. (%) 03/02
Madera	854,3	875,2	958,8	1.092,0	44,3	8,6	1.004,9	1.113,5	49,0	10,8
Celulosa	823,7	1.077,7	791,9	811,2	41,1	2,3	741,9	829,4	36,5	11,8
Papel y cartón	187,5	218,6	238,2	226,0	10,2	6,8	205,8	248,6	10,9	20,8
Otros	99,1	100,2	88,2	87,5	4,4	-3,9	79,6	80,5	3,5	1,1
Total	1.964,6	2.271,7	2.077,1	2.216,7	100,0	4,6	2.032,2	2.272,0	100,0	11,8
Total	17.170,1	19.205,7	18.393,6	18.433,4			16.882,6	19.337,8		
Participación en el total exportado (%)	11,4	11,8	11,3	12,0			12,0	11,7		

Fuente: Declaraciones de exportación con IVV ajustados a la fecha de la declaración de la exportación asociada.

El siguiente gráfico presenta la participación de los principales productos del sector forestal exportado en el

período enero-noviembre de 2003.

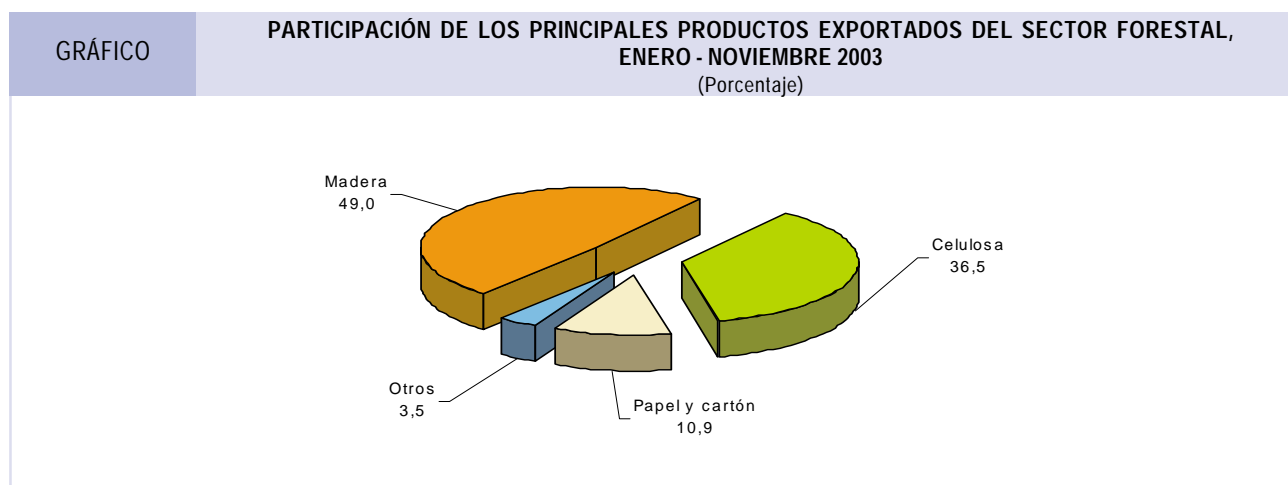

Evolución del Sector

Entre enero y noviembre de 2003, el sector forestal exportó US\$239,8 millones por sobre el monto embarcado en igual período del año 2002. En este período, la madera continuó liderando los embarques al exterior y fue la que más contribuyó al crecimiento del sector, con US\$108,5 millones más de exportaciones. En términos porcentuales, el papel y cartón es el subsector que más crece, pero, considerando el menor volumen de sus envíos, sólo contribuye a aumentar la exportación en US\$43 millones (prácticamente la mitad del incremento que presenta la celulosa).

Se analizarán en mayor detalle los principales subsectores de la exportación de productos forestales y los productos exportados más destacados en cada uno de ellos.

Madera

Los envíos de madera, en el período enero-noviembre de 2003, lideraron la exportación del sector forestal, con embarques que ascendieron a US\$1.113,5 millones, creciendo 10,8% respecto de lo exportado en igual lapso de 2002.

Los principales productos embarcados correspondieron a la madera aserrada, perfilada, tableros de fibra y de partículas, *chips* y manufacturas de madera, como se observa en el cuadro 2.

CUADRO 2

EXPORTACIÓN DE MADERA, POR PRODUCTO, 1999 - NOVIEMBRE 2003

(Millones de US\$ fob)

Producto	1999	2000	2001	2002	Promedio 1999-2002		ENERO-NOVIEMBRE			
					Part. (%)	Var. (%)	2002	2003	Part. (%) en 2003	Var. (%) 03/02
Madera aserrada	300,2	334,0	327,3	394,3	35,9	9,9	362,4	416,0	37,4	14,8
Madera perfilada (ex cepillada y elaborada)	178,9	137,7	164,9	203,0	18,1	6,6	187,6	197,8	17,8	5,5
Tableros de fibra, de partículas y similares	100,0	118,0	133,1	146,7	13,2	13,7	134,8	175,4	15,8	30,1
<i>Chips</i>	133,0	135,3	148,2	122,7	14,3	-2,0	111,5	115,6	10,4	3,7
Manufacturas de madera	97,3	100,1	116,7	128,6	11,7	9,9	119,9	102,1	9,2	-14,8
Madera contrachapada	36,6	38,5	58,8	90,7	5,9	37,4	83,0	98,9	8,9	19,2
Basas, madera densificada y otros	8,3	11,5	9,8	6,0	0,9	-5,0	5,8	7,6	0,7	31,1
Total	854,3	875,2	958,8	1.092,0	100,0	8,6	1.004,9	1.113,5	100,0	10,8

Fuente: Declaraciones de exportación con IVV ajustados a la fecha de la declaración de la exportación asociada.

Madera aserrada

En el período enero-noviembre de 2003, la exportación de madera aserrada alcanzó a US\$416,0 millones y se mantiene como el principal componente la madera aserrada de pino *radiata*¹, con una contribución de 96,1% del total exportado por el subsector.

Ello se compara positivamente tanto respecto de igual período del año anterior como respecto del cuatrienio 1999-2002, período en el cual la madera aserrada alcanzó un monto promedio anual de US\$338,9 millones.

El crecimiento de casi 15% en la madera aserrada se logró gracias a una mayor diversificación de los envíos. Aunque Estados Unidos se mantiene como el principal mercado, los embarques a este país han caído en 7% a noviembre de 2003. El aumento en el período enero a noviembre de 2003, responde a un incremento en los embarques al Asia y la Unión Europea (ambas crecieron 34%), seguidos de México.

Relevante es el caso de México, con embarques crecientes a contar de 1999, lo que le permitió pasar a ocupar el segundo lugar de destino de estos envíos, en el período enero-noviembre 2003, con un alza de 32,7%, respecto de igual período del año 2002.

Madera perfilada

En este período, los retornos de madera perfilada ascendieron a US\$197,8 millones, con un incremento de 5,5%, menor al desempeño de otras maderas importantes. El menor crecimiento del sector se explica por el bajo desempeño de la exportación a Estados Unidos, que es el principal país de destino, adquiriendo casi 90% de los despachos de esta madera.

La exportación de madera perfilada, durante el período 1999 a 2002, alcanzó un valor promedio de US\$171,1 millones, potenciada por la madera perfilada de conífera, que representó 90,5% del total exportado, mientras que las hojas para chapado y contrachapado presentaron una participación de 9,3%.

Tableros de fibra, de partículas y similares

En los primeros once meses de 2003, los tableros de fibra, de partículas y similares ocuparon el tercer lugar en importancia entre los productos forestales, con una participación de 15,8% sobre el total despachado por el sector, superando en importancia a los *chips*. Adicionalmente, estas exportaciones generaron US\$175,4 millones, superando el promedio presentado en el cuatrienio, que fue de US\$124,5 millones.

¹ Incluye las tablas aserradas denominadas *Schaal Board*.

Los tableros de fibra de madera fueron el principal producto embarcado, con una participación por encima de 90% del total de tableros exportados. Se mantiene la tendencia por países, en la que, Estados Unidos representa casi 50% del mercado; ello se produce con un crecimiento de 37% respecto de enero-noviembre del año 2002, lo que es positivo si se considera que otras exportaciones madereras a Estados Unidos muestran muy bajo incremento o incluso caídas.

Chips

Entre enero y noviembre de 2003, los embarques de *chips* de madera² alcanzaron un valor de US\$115,6 millones, 3,7% por sobre lo despachado en igual período del año 2002. El crecimiento del sector habría sido aún más bajo si se considera que el mercado tradicional de estos productos, que es Japón, creció sólo 1,6% a noviembre de 2003.

La exportación de *chips* a nuevos destinos, (aunque incipiente para estas exportaciones) como España, a partir de diciembre de 2002, y otros destinos menores en 2003,

permitió un mejor desempeño de estos productos. La exportación de *chips* de madera distinta de la de conífera correspondió a casi la totalidad de los envíos al exterior.

Manufacturas de madera

La exportación de estas manufacturas registró US\$102,1 millones en el período enero a noviembre de 2003, luego de haber alcanzado a US\$110,7 millones como promedio, en el cuatrienio 1999 a 2002. Las principales manufacturas de madera despachadas al exterior correspondieron principalmente, a productos destinados al sector construcción, tales como marcos, contramarcos y puertas.

Al igual que en el cuatrienio 1999 a 2002, entre enero y noviembre de 2003, Estados Unidos continuó representando el principal mercado para las manufacturas de madera, al concentrar más de 75% de los despachos nacionales del producto, lo que explica la contracción de los envíos de manufacturas de madera.

En segundo lugar se sitúa México, país que recibió 11,7% de los embarques nacionales, superando su participación promedio de 5,5% registrada en el cuatrienio analizado.

² Compuesta principalmente de eucaliptus *globulus* y de eucaliptus *nitens*.

CUADRO 3

EXPORTACIÓN DE MADERA, POR PAÍS DE DESTINO, 1999 - NOVIEMBRE 2003 (*)

(Millones de US\$ fob)

País	1999	2000	2001	2002	Promedio 1999-2002		ENERO-NOVIEMBRE			
					Part. (%)	Var. (%)	2002	2003	Part. (%) en 2003	Var. (%) 03/02
Aserrada										
Estados Unidos	138,4	136,9	132,6	164,7	42,2	6,7	152,6	141,9	34,1	-7,0
México	2,5	13,3	32,1	58,9	7,9	216,4	53,1	70,5	16,9	32,7
Japón	56,2	74,3	55,6	44,9	17,0	-4,1	43,1	58,7	14,1	36,3
Arabia Saudita	15,3	18,2	21,4	21,3	5,6	12,0	20,1	23,8	5,7	18,2
Emiratos Árabes Unidos	10,1	13,0	12,2	17,4	3,9	21,6	14,1	23,1	5,6	63,5
España	5,9	8,6	9,7	16,7	3,0	43,5	15,1	19,7	4,7	30,8
China	0,8	3,0	5,7	11,1	1,5	159,3	10,1	13,0	3,1	28,3
Taiwán	9,4	9,9	5,0	9,2	2,5	12,8	9,1	9,7	2,3	6,6
Marruecos	6,7	5,2	5,6	4,8	1,6	-9,6	4,2	7,0	1,7	66,9
Corea del Sur	12,2	5,8	5,2	5,2	2,1	-21,2	4,6	5,5	1,3	19,8
Resto	42,5	45,9	42,1	40,3	12,6	-1,6	36,2	43,1	10,4	19,0
Total	300,2	334,0	327,3	394,3	100,0	9,9	362,4	416,0	100,0	14,8
Perfilada										
Estados Unidos	151,8	111,6	142,9	183,4	86,2	10,0	169,7	172,0	86,9	1,4
Canadá	1,1	4,0	5,5	6,3	2,5	102,6	5,8	6,8	3,4	16,0
Resto	26,0	22,1	16,5	13,3	11,4	-19,9	12,1	19,0	9,6	57,8
Total	178,9	137,7	164,9	203,0	100,0	6,6	187,6	197,8	100,0	5,5
Tableros de fibra y de partículas										
Estados Unidos	41,5	49,8	55,3	66,6	42,8	17,1	60,7	83,5	47,6	37,4
Canadá	2,5	6,9	8,5	19,0	7,4	108,9	18,1	25,2	14,4	39,5
México	6,7	10,3	12,8	16,4	9,3	35,3	14,6	13,5	7,7	-7,9
Perú	4,2	5,2	6,1	7,3	4,6	19,9	6,8	9,9	5,7	46,8
Japón	6,8	5,7	6,5	5,9	5,0	-4,0	5,4	5,9	3,4	10,4
Corea del Sur	2,4	2,7	3,6	7,1	3,2	48,4	6,8	5,3	3,0	-22,2
Ecuador	0,6	0,9	2,4	4,3	1,6	99,9	4,0	5,2	3,0	30,8
Resto	35,3	36,5	37,8	20,3	26,1	-13,1	18,4	26,9	15,3	45,8
Total	100,0	118,0	133,1	146,7	100,0	13,7	134,8	175,4	100,0	30,1
Chips										
Japón	133,0	134,5	148,1	120,4	99,4	-2,5	111,5	113,3	98,0	1,6
España	0,0	0,0	0,0	2,3	0,4	n.c.	0,0	2,1	1,8	n.c.
Resto	0,0	0,9	0,0	0,0	0,2	+	0,0	0,2	0,2	452,9
Total	133,0	135,3	148,2	122,7	100,0	-2,0	111,5	115,6	100,0	3,7
Manufacturas de madera										
Estados Unidos	78,3	77,8	95,7	98,6	79,1	8,5	92,1	78,0	76,4	-15,3
México	3,2	3,9	5,6	11,8	5,5	58,2	10,8	12,0	11,7	11,0
Resto	15,8	18,4	15,5	18,2	15,4	6,1	17,0	12,2	11,9	-28,5
Total	97,3	100,1	116,7	128,6	100,0	9,9	119,9	102,1	100,0	-14,8

n.c. No corresponde el cálculo por ser nulo el denominador de la fracción.

(+) Variación igual o superior a 1.000%.

(*) Ordenados por monto exportado en el año 2003.

Fuente: Declaraciones de exportación con IVV ajustados a la fecha de la declaración de la exportación asociada.

Celulosa

Entre enero y noviembre de 2003, la celulosa ocupó el segundo lugar entre las exportaciones del sector forestal, con una participación de 36,5%. Los embarques sumaron US\$829,4 millones, con un aumento de 11,8%, en comparación con igual período de 2002.

En el cuatrienio 1999-2002, estos alcanzaron un monto promedio anual de US\$876,1 millones y un crecimiento promedio de 2,3%.

La exportación de este producto tuvo su *peak* en el año 2000, cuando ocupó el primer lugar entre los envíos del sector forestal, (US\$1.077,7 millones); al año siguiente sufrió una caída de 26,5% en relación con el año precedente, para luego remontar 2,4% en 2002, alcanzando una cifra de US\$811,2 millones.

En el período enero a noviembre de 2003, destaca el crecimiento de 20% respecto de igual período del año anterior de los envíos de celulosa semiblanqueada o blanqueada de conífera, en tanto, cayeron los envíos de celulosa cruda de conífera.

En los cuatro años analizados, los envíos de celulosa semiblanqueada o blanqueada, tuvieron una presencia promedio de 84,2%, siendo la de conífera su principal componente.

El crecimiento de la celulosa semiblanqueada o blanqueada de conífera en dicho período se explica por el aumento de los embarques a las principales zonas de destino: Asia (14%) y la Unión Europea (40%).

Entre enero y noviembre de 2003, los principales mercados para la celulosa semiblanqueada o blanqueada de conífera fueron: Asia con adquisiciones por US\$244,3 millones, suma equivalente a 45,3% del total (influida especialmente por China con compras por US\$117,9 millones) y la Unión Europea, que recibió embarques por US\$237,3 millones, equivalentes a 44,0% del total del período.

Los principales destinos del producto, en los cuatro años bajo escrutinio fueron: la Unión Europea con una presencia promedio de 42,4% y retornos promedio de US\$240,0 millones y Asia con una participación de 42,3% y envíos promedio de US\$239,0 millones.

Respecto de la celulosa semiblanqueada o blanqueada distinta de la de conífera, entre enero y noviembre de 2003, la Unión Europea recibió embarques por US\$74,3 millones (42,6% del total del período) y Asia por US\$61,0 millones (34,9%) influida especialmente por Corea del Sur y China con US\$18,1 millones y US\$18,0 millones, respectivamente.

Esta participación fue inversa a la presentada durante el cuatrienio 1999-2002, cuando Asia concentró 40,3% de los despachos, con un valor promedio de US\$69,2 millones, en tanto que la Unión Europea tuvo una participación promedio de 39,1% y embarques por US\$67,1 millones.

Entre los principales mercados para la exportación de celulosa cruda, en el período enero a noviembre de 2003, destacan: Asia que recibió 85,4% del total de los embarques nacionales, y la Unión Europea con 7,3%. Entre 1999 y 2002, Asia recibió 85,1% del producto, la Aladi 6,1%, desplazando al tercer lugar a la Unión Europea con 4,3%.

CUADRO 4

EXPORTACIÓN DE CELULOSA, POR PAÍS DE DESTINO, 1999 - NOVIEMBRE 2003 (*)

(Millones de US\$ fob)

Producto	1999	2000	2001	2002	Promedio 1999-2002		ENERO-NOVIEMBRE			
					Part. (%)	Var. (%)	2002	2003	Part. (%) en 2003	Var. (%) 03/02
Semiblanqueada o blanqueada de conífera										
China	63,6	72,5	153,5	118,5	18,0	34,3	109,4	117,9	21,8	7,7
Italia	72,6	110,8	50,5	63,1	13,1	7,7	58,1	78,1	14,5	34,5
Países Bajos	0,0	3,9	40,2	32,3	3,4	n.c.	30,2	48,5	9,0	60,6
Corea del Sur	33,5	35,9	26,7	36,6	5,9	6,2	34,9	45,2	8,4	29,7
Francia	31,1	50,5	26,0	18,4	5,6	-5,2	16,6	31,2	5,8	87,8
Japón	42,7	52,1	35,9	25,3	6,9	-12,9	25,3	29,4	5,4	16,2
Bélgica	84,5	130,2	31,3	36,0	12,5	-2,2	29,8	26,8	5,0	-9,8
Indonesia	36,7	40,8	8,4	23,7	4,8	38,2	22,5	25,8	4,8	14,7
España	19,2	27,2	18,6	15,1	3,5	-2,8	13,2	24,5	4,5	85,6
Taiwán	37,1	51,3	16,0	20,1	5,5	-1,8	15,0	22,9	4,2	52,3
Alemania	19,9	20,0	16,8	18,6	3,3	-1,6	15,5	20,3	3,8	31,1
Resto	105,8	126,4	80,0	82,7	17,5	-4,6	77,4	69,1	12,8	-10,7
Total	546,7	721,6	504,0	490,3	100,0	-0,3	447,8	539,7	100,0	20,5
Semiblanqueada o blanqueada distinta de la de conífera										
Italia	9,5	19,4	15,0	25,0	10,0	49,7	22,3	25,7	14,7	15,0
Países Bajos	0,0	0,0	21,5	26,6	7,0	n.c.	24,0	19,5	11,2	-19,0
Corea del Sur	16,6	20,0	11,2	17,0	9,4	9,5	16,0	18,1	10,4	13,0
China	0,2	23,3	23,3	26,1	10,6	+	23,9	18,0	10,3	-24,7
Taiwán	24,9	36,8	9,7	16,0	12,7	13,1	14,6	17,6	10,1	20,5
Australia	2,9	9,4	8,9	12,5	4,9	86,4	12,5	15,7	9,0	25,6
Bélgica	15,5	29,0	6,1	7,7	8,5	11,5	6,5	11,3	6,5	75,0
Venezuela	3,7	3,1	9,0	13,2	4,2	74,7	11,5	6,9	4,0	-39,9
Alemania	2,7	5,5	7,4	7,0	3,3	45,1	4,9	6,3	3,6	28,7
Francia	1,6	10,6	4,8	7,6	3,6	183,4	7,6	5,5	3,1	-28,7
Perú	2,5	3,7	2,0	5,3	2,0	56,6	5,2	5,0	2,9	-4,8
Resto	67,2	43,0	31,4	22,0	23,8	-31,0	21,4	25,0	14,3	16,8
Total	147,3	203,9	150,2	186,1	100,0	12,0	170,5	174,5	100,0	2,3
Cruda de conífera										
China	32,5	45,8	58,1	50,8	33,8	18,4	46,7	46,6	40,5	-0,2
Taiwán	18,4	24,5	14,3	24,2	14,7	20,3	19,1	14,8	12,9	-22,2
Corea del Sur	21,1	10,9	18,8	14,3	11,7	0,1	13,7	14,2	12,4	4,0
Tailandia	18,9	20,4	19,0	22,9	14,7	7,1	22,9	12,7	11,0	-44,4
Resto	38,7	50,5	27,4	22,5	25,1	-11,1	21,2	26,8	23,2	26,2
Total	129,6	152,1	137,6	134,7	100,00	1,9	123,5	115,2	100,0	-6,8

n.c.: No corresponde el cálculo por ser nulo el denominador de la fracción.

(+): Variación igual o superior a 1.000%.

(*) Ordenados por monto exportado en el año 2003.

Fuente: Declaraciones de exportación con IVV ajustados a la fecha de la declaración de la exportación asociada.

Papel y cartón

Entre enero y noviembre de 2003, los embarques de papel y cartón aumentaron 20,8%, destacando el papel multicapas, su principal componente, que creció a una tasa de 33,4%, en tanto que el papel para periódico, segundo en importancia, casi no presentó variaciones respecto a

igual período del año anterior (creció 0,7%). Con participaciones menores aparecieron el papel y cartón *kraft* (alza de 7,3%) y el papel para escritura (aumentó 66,6%).

En el trienio 1999–2001 los embarques de papel y cartón tuvieron un crecimiento sostenido de 12,8% promedio anual y generaron un promedio de US\$214,8 millones.

Posteriormente, en 2002, el monto exportado llegó a US\$226,0 millones, 5,1% menos que en el año 2001.

En el cuatrienio 1999-2002 destacó la exportación de papel para periódico, con una participación promedio de

44,7%, seguido del papel multicasas, con 28,6%. Más atrás les siguieron, el papel para escritura (5,1%) y papel y cartón *kraft* (5,0%), según cifras del cuadro 5.

Producto	1999	2000	2001	2002	Promedio 1999-2002		ENERO-NOVIEMBRE			
					Part. (%)	Var. (%)	2002	2003	Part. (%) en 2003	Var. (%) 03/02
Papel multicasas	38,9	59,5	70,0	80,8	28,6	28,7	74,4	99,3	39,9	33,4
Papel periódico	85,9	104,2	110,0	88,5	44,7	2,4	81,8	82,4	33,1	0,7
Papel y cartón <i>kraft</i>	12,3	10,7	9,4	11,4	5,0	-1,3	10,8	11,6	4,6	7,3
Papel para escritura	11,5	10,9	13,0	8,6	5,1	-6,5	6,3	10,5	4,2	66,6
Otros	38,9	33,3	35,7	36,7	16,6	-1,4	32,4	44,9	18,1	38,4
Total	187,5	218,6	238,2	226,0	100,0	6,8	205,8	248,6	100,0	20,8

Fuente: Declaraciones de exportación con IVV ajustados a la fecha de la declaración de la exportación asociada.

Entre enero y noviembre de 2003, los Países Bajos constituyen el principal adquirente de los envíos del papel multicasas al recibir 17,6% de los despachos, superando a países latinoamericanos como México, Colombia, Perú y Brasil, que en el cuatrienio 1999 a 2002, constituyeron los principales destinos del producto, con participaciones promedio de 14,1%, 12,1%, 11,1% y 16,9%, respectivamente.

En el período enero a noviembre de 2003, entre los principales cuatro destinatarios de papel para periódico se encuentran países latinoamericanos como Perú (23,3%), Argentina (9,2%) y Ecuador (8,7%). En el caso de

Argentina, este resultado representa una recuperación en relación con igual período del año anterior, cuando su participación fue de 1,0%.

Destacable en este período es China, que de una participación de 2,2% en el cuatrienio 1999-2002, alcanza 11,1% en los primeros once meses de 2003.

Durante el cuatrienio 1999-2002, los principales destinatarios del producto fueron países latinoamericanos, sobresaliendo Perú con 26,0%, Argentina con 19,3% y Ecuador con 8,2%, según cifras del cuadro 6.

CUADRO 6

**EXPORTACIÓN DE PAPEL MULTICAPAS Y PAPEL PARA PERIÓDICO, POR PAÍS DE DESTINO,
1999 - NOVIEMBRE 2003 (*)**
(Millones de US\$ fob)

País	1999	2000	2001	2002	Promedio 1999-2002		ENERO-NOVIEMBRE			
					Part. (%)	Var. (%)	2002	2003	Part. (%) en 2003	Var. (%) 03/02
Multicapas										
Países Bajos	0,0	0,0	6,7	10,9	7,1	n.c.	10,2	17,5	17,6	71,5
México	3,5	7,6	10,3	13,8	14,1	62,1	12,7	13,8	13,9	8,4
Colombia	3,6	6,8	8,7	11,0	12,1	48,4	10,1	10,9	10,9	7,0
Perú	3,2	6,3	8,2	9,9	11,1	49,5	9,2	10,2	10,3	11,7
Brasil	7,3	13,7	10,8	10,3	16,9	20,8	9,6	8,6	8,7	-10,7
Reino Unido	0,7	2,4	4,4	4,8	5,0	107,9	3,8	7,5	7,6	97,9
Argentina	10,1	9,9	9,0	3,0	12,8	-25,9	2,7	6,2	6,2	127,4
China	0,0	0,0	0,0	3,0	1,2	n.c.	2,9	5,3	5,4	83,5
Resto	10,6	12,9	12,0	14,0	19,8	10,6	13,1	19,2	19,4	46,7
Total	38,9	59,5	70,0	80,8	100,0	28,7	74,4	99,3	100,0	33,4
Para periódico										
Perú	20,8	25,9	30,1	24,4	26,0	7,2	22,8	19,2	23,3	-15,9
China	1,1	0,0	0,0	7,3	2,2	n.c.	6,6	9,2	11,1	39,0
Argentina	23,9	27,9	21,8	1,3	19,3	-33,2	0,9	7,5	9,2	727,5
Ecuador	6,7	7,2	10,9	7,0	8,2	7,7	6,3	7,2	8,7	14,1
Estados Unidos	0,0	0,0	0,3	5,1	1,4	n.c.	4,7	6,9	8,3	45,9
Colombia	4,0	4,0	5,6	4,9	4,8	9,8	4,5	5,1	6,2	12,8
Resto	29,4	39,2	41,4	38,6	38,2	10,7	36,0	27,3	33,2	-24,0
Total	85,9	104,2	110,0	88,5	100,0	2,4	81,8	82,4	100,0	0,7

n.c.: no corresponde el cálculo por ser nulo el denominador de la fracción.

(*) Ordenados por monto exportado en el año 2003.

Fuente: Declaraciones de exportación con IVV ajustados a la fecha de la declaración de la exportación asociada.

III ESTADÍSTICAS DE COMERCIO EXTERIOR



1929

EXPORTACIONES



RESUMEN DE LAS EXPORTACIONES DE CHILE
(Millones de US\$ fob)

Fecha	AGRICULTURA, FRUTICULTURA GANADERÍA, SILVICULTURA Y PESCA EXTRACTIVA	Parti- cipación (%)	MINERÍA	Parti- cipación (%)	INDUSTRIA	Parti- cipación (%)	OTROS	Parti- cipación (%)	ZONA FRANCA	Parti- cipación (%)	TOTAL	Acumulado
1997	1.630,9	9,1	7.839,1	43,8	7.046,4	39,4	1,4	0,0	1.370,0	7,7	17.887,8	-
1998	1.706,7	10,4	6.383,4	38,9	6.847,8	41,8	1,7	0,0	1.456,0	8,9	16.395,6	-
1999	1.719,2	10,0	7.074,2	41,2	7.304,0	42,5	0,8	0,0	1.071,8	6,2	17.170,1	-
2000	1.691,2	8,8	8.346,5	43,5	8.170,0	42,5	0,7	0,0	997,3	5,2	19.205,7	-
2001 (*)	1.716,7	9,3	7.511,1	40,8	8.206,4	44,6	2,0	0,0	957,4	5,2	18.393,6	-
2002 (*)	1.795,3	9,7	7.325,2	39,7	8.351,8	45,3	0,9	0,0	960,2	5,2	18.433,4	-
2002 (*)												
Enero	239,9	14,0	685,0	39,9	705,6	41,1	0,1	0,0	86,5	5,0	1.717,1	1.717,1
Febrero	231,3	16,2	579,4	40,6	547,4	38,4	0,0	0,0	67,2	4,7	1.425,4	3.142,5
Marzo	305,8	19,5	578,0	36,9	596,1	38,0	0,0	0,0	87,9	5,6	1.567,9	4.710,3
Abril	315,8	17,9	635,8	36,1	726,5	41,3	0,0	0,0	83,0	4,7	1.761,1	6.471,5
Mayo	153,1	9,9	604,9	39,2	702,2	45,5	0,1	0,0	81,7	5,3	1.541,9	8.013,4
Junio	88,5	5,4	754,6	45,8	725,1	44,0	0,0	0,0	79,5	4,8	1.647,8	9.661,2
Julio	69,7	5,0	564,6	40,5	677,1	48,6	0,1	0,0	82,0	5,9	1.393,6	11.054,7
Agosto	70,7	5,1	543,2	39,3	688,8	49,9	0,2	0,0	78,8	5,7	1.381,7	12.436,4
Septiembre	50,3	3,7	493,3	36,7	730,3	54,4	0,1	0,0	69,7	5,2	1.343,6	13.780,1
Octubre	47,8	3,0	688,1	42,6	799,7	49,5	0,1	0,0	81,2	5,0	1.616,9	15.397,0
Noviembre	60,2	4,1	636,1	42,8	708,8	47,7	0,1	0,0	80,6	5,4	1.485,7	16.882,6
Diciembre	162,2	10,5	562,3	36,3	744,1	48,0	0,1	0,0	82,0	5,3	1.550,6	18.433,4
2003 (*)												
Enero	233,0	12,3	787,2	41,5	798,0	42,1	0,1	0,0	77,7	4,1	1.895,9	1.895,9
Febrero	228,6	14,3	640,9	40,2	655,9	41,1	0,1	0,0	70,4	4,4	1.595,9	3.491,8
Marzo	349,1	19,1	614,2	33,7	784,4	43,0	0,0	0,0	76,5	4,2	1.824,2	5.316,0
Abril	366,8	19,5	673,4	35,9	760,7	40,5	0,0	0,0	76,8	4,1	1.877,7	7.193,6
Mayo	183,3	10,1	672,7	37,2	853,0	47,1	0,0	0,0	101,7	5,6	1.810,8	9.004,4
Junio	113,0	6,8	711,3	43,1	745,4	45,1	0,0	0,0	82,0	5,0	1.651,7	10.656,1
Julio	87,8	4,9	725,8	40,3	895,0	49,7	0,0	0,0	93,7	5,2	1.802,3	12.458,5
Agosto	67,7	4,0	751,4	44,1	764,8	44,8	0,0	0,0	121,3	7,1	1.705,2	14.163,6
Septiembre	59,4	3,7	680,8	42,3	779,5	48,5	0,1	0,0	88,9	5,5	1.608,7	15.772,3
Octubre	49,8	2,7	832,7	45,3	874,2	47,6	0,0	0,0	80,0	4,4	1.836,8	17.609,1
Noviembre	47,7	2,8	781,6	45,2	809,4	46,8	0,0	0,0	90,0	5,2	1.728,7	19.337,8
Ene-Nov 2002	1.393,2	8,3	6.762,9	40,1	7.607,7	45,1	0,8	0,0	878,1	5,2	16.882,6	-
Ene-Nov 2003	1.786,3	9,2	7.872,0	40,7	8.720,0	45,1	0,5	0,0	959,0	5,0	19.337,8	-
% Variación												
Ene-Nov 03/02	28,2	-	16,4	-	14,6	-	-40,3	-	9,2	-	14,5	-

(*) Cifras sujetas a modificación debido a los informes de variación de valor (IVV).

Fuente: Declaración de exportación con IVV ajustados a la fecha de la declaración de la exportación asociada.

EXPORTACIONES DE CHILE CLASIFICADAS DE ACUERDO CON LA CIU
(Millones de US\$ fob)

Especificación	1997	1998	1999	2000	2001	2002	ENERO - NOVIEMBRE		
							2002	2003	% Var. 03/02
100 AGRICULTURA, FRUTICULTURA, GANADERÍA, SILVICULTURA Y PESCA EXTRACTIVA	1.630,9	1.706,7	1.719,2	1.691,2	1.716,7	1.795,3	1.633,2	1.786,3	9,4
110 Agricultura, fruticultura y ganadería	1.484,7	1.644,7	1.631,0	1.613,0	1.650,4	1.732,9	1.576,5	1.732,3	9,9
Agricultura	173,3	219,1	212,1	223,2	200,2	186,7	178,5	195,8	9,7
Fruticultura	1.284,5	1.390,2	1.393,0	1.367,9	1.423,9	1.521,5	1.375,8	1.499,5	9,0
Ganadería	26,8	35,4	25,9	21,9	26,4	24,7	22,1	37,0	67,3
120 Silvicultura	116,2	32,3	57,9	51,8	39,9	38,6	35,0	28,5	-18,8
130 Pesca extractiva	30,0	29,7	30,3	26,4	26,4	23,8	21,7	25,5	17,6
200 MINERÍA	7.839,1	6.383,4	7.074,2	8.346,5	7.511,1	7.325,2	6.762,9	7.872,0	16,4
Cobre y hierro	6.764,5	5.436,5	6.176,9	7.427,8	6.674,6	6.427,4	5.935,9	6.878,3	15,9
Resto	1.074,6	946,9	897,4	918,7	836,6	897,7	827,0	993,7	20,2
300 INDUSTRIA	7.046,4	6.847,8	7.304,0	8.170,0	8.206,4	8.351,8	7.607,7	8.720,0	14,6
310 Industria alimentaria, bebidas, licores y tabaco	3.147,2	3.116,9	3.185,0	3.223,3	3.341,2	3.485,1	3.164,9	3.610,1	14,1
Alimentos y alimentos forrajeros	2.681,1	2.535,9	2.597,9	2.601,6	2.700,2	2.842,3	2.574,0	2.957,2	14,9
Bebidas, líquidos, alcoholes y tabaco	466,1	581,0	587,1	621,7	641,0	642,8	590,9	652,9	10,5
320 Industria textil, prendas de vestir y cuero	225,5	184,8	163,0	180,0	174,4	142,1	130,8	137,4	5,1
Textiles y confecciones de prendas de vestir	192,7	157,5	135,1	146,7	142,0	114,4	105,3	117,6	11,6
Curtiembre, talabartería, cuero y pieles, calzado	32,8	27,2	27,9	33,3	32,4	27,7	25,5	19,9	-22,1
330 Forestales y muebles de madera	839,1	732,8	920,2	936,2	1.014,2	1.154,9	1.062,8	1.166,7	9,8
Forestal	783,8	678,9	862,7	880,2	964,8	1.098,3	1.010,6	1.116,9	10,5
Muebles	55,3	53,9	57,5	56,0	49,5	56,6	52,2	49,8	-4,5
340 Celulosa, papel, cartón, editoriales e imprenta	971,2	949,7	1.120,8	1.407,0	1.125,8	1.110,6	1.016,6	1.139,4	12,1
Celulosa, papel y cartón	837,4	821,1	1.029,3	1.319,7	1.052,2	1.059,2	967,3	1.103,3	14,1
Editoriales e imprenta	133,8	128,7	91,6	87,2	73,6	51,5	49,3	36,1	-26,7
350 Productos químicos básicos y preparados, petróleo y derivados, caucho y plástico	973,9	884,3	926,0	1.409,8	1.556,8	1.496,2	1.365,9	1.773,3	29,8
Productos químicos básicos	457,7	382,6	427,6	672,2	711,5	691,6	621,8	834,8	34,3
Productos químicos preparados	156,2	151,2	155,9	186,6	208,4	211,5	193,9	200,6	3,4
Petróleo y derivados, caucho y plástico	360,0	350,5	342,4	551,1	636,8	593,1	550,2	737,8	34,1
360 Productos de barro, loza y porcelana, vidrio y productos minerales no metálicos	42,3	49,6	55,3	50,4	52,7	51,1	45,8	57,7	25,9
370 Industria básica del hierro y del acero, industria básica de metales no ferrosos	256,7	266,4	269,1	304,3	295,9	328,8	305,3	356,3	16,7
380 Productos metálicos, maquinaria, equipos, material eléctrico, instrumentos de medida y material de transporte	567,8	635,9	641,6	643,5	620,6	556,7	490,7	464,0	-5,4
Productos metálicos, maquinaria, equipos, material eléctrico e instrumentos de medida	367,4	362,2	387,8	362,0	382,3	306,8	270,9	286,9	5,9
Material de transporte	200,4	273,7	253,8	281,5	238,3	249,9	219,8	177,1	-19,4
390 Industria manufacturera no expresada	22,6	27,4	23,1	15,5	24,7	26,3	24,8	15,0	-39,5
900 OTROS	1,4	1,7	0,8	0,7	2,0	0,9	0,8	0,5	-40,3
Zona franca	1.370,0	1.456,0	1.071,8	997,3	957,4	960,2	878,1	959,0	9,2
TOTAL	17.887,8	16.395,6	17.170,1	19.205,7	18.393,6	18.433,4	16.882,6	19.337,8	14,5

Fuente: Declaración de exportación con IVV ajustados a la fecha de la declaración de la exportación asociada.

EXPORTACIONES DE CHILE CLASIFICADAS POR PAÍS DE DESTINO
(Millones de US\$ fob)

País	1999	2000	2001	2002	ENERO - NOVIEMBRE		
					2002	2003	% Var. 03/02
AMÉRICA	6.709,5	7.400,9	7.600,4	7.437,6	6.739,7	7.156,0	6,2
AMÉRICA LATINA	3.399,2	3.923,8	3.914,0	3.465,5	3.171,4	3.473,4	9,5
Asociación Latinoamericana de Integración, Aladi	3.223,1	3.739,2	3.694,9	3.205,8	2.932,0	3.081,9	5,1
Mercado Común del Sur, Mercosur	1.508,1	1.672,3	1.472,9	944,1	870,2	1.077,3	23,8
Argentina	707,2	616,0	535,4	203,4	186,6	268,7	44,0
Brasil	696,9	949,2	829,9	678,4	625,6	753,5	20,4
Paraguay	47,4	47,2	46,0	24,3	22,5	21,7	-3,2
Uruguay	56,7	60,0	61,5	38,0	35,5	33,4	-5,8
Bolivia	191,4	165,3	143,1	138,4	126,1	126,2	0,1
Colombia	204,3	235,8	240,8	271,4	249,9	253,5	1,4
Cuba	33,0	36,5	36,2	41,6	38,3	35,1	-8,4
Ecuador	104,6	153,3	222,0	249,6	228,7	266,6	16,6
México	632,9	817,3	825,4	908,0	809,0	831,1	2,7
Perú	353,2	430,6	471,2	451,5	417,8	368,2	-11,9
Venezuela	195,5	228,2	283,5	201,2	192,0	124,0	-35,4
Costa Rica	46,9	49,6	51,8	64,5	60,4	67,7	12,2
Guatemala	23,3	25,5	58,0	71,1	63,5	128,1	101,7
Panamá	26,0	30,6	22,7	29,1	26,3	91,7	249,0
República Dominicana	31,4	28,1	28,6	34,4	32,2	25,1	-22,1
Resto de América Latina	48,5	50,7	58,0	60,5	57,1	78,9	38,3
AMÉRICA DEL NORTE	3.304,2	3.460,1	3.679,7	3.964,7	3.561,6	3.673,8	3,2
Canadá	194,7	240,9	258,6	261,3	244,3	378,7	55,0
Estados Unidos	3.109,5	3.219,2	3.421,1	3.703,4	3.317,3	3.295,2	-0,7
RESTO DE AMÉRICA	6,1	17,0	6,7	7,4	6,6	8,7	31,3
EUROPA	4.434,7	4.844,1	4.879,8	4.517,5	4.220,0	4.858,8	15,1
Unión Europea, UE	4.202,2	4.500,8	4.519,6	4.233,2	3.952,3	4.547,1	15,0
Alemania	577,1	451,7	514,4	426,5	393,2	547,1	39,1
Austria	8,6	11,2	13,5	10,3	9,6	9,4	-1,8
Belgica	302,5	365,8	229,4	225,9	203,7	252,9	24,1
Dinamarca	45,8	48,8	56,5	58,7	54,3	69,9	28,7
España	334,1	388,1	344,4	358,9	335,1	429,3	28,1
Finlandia	51,3	55,2	36,1	51,0	45,0	63,2	40,6
Francia	504,3	628,5	600,8	639,8	605,9	691,3	14,1
Grecia	25,9	47,8	41,5	65,0	64,8	76,8	18,6
Irlanda	15,7	20,4	24,5	30,1	28,2	32,7	15,9
Italia	655,3	816,8	800,3	863,0	794,9	862,9	8,6
Luxemburgo	0,2	0,4	1,0	0,1	0,1	0,4	642,0
Países Bajos	513,4	454,3	527,9	537,9	512,7	739,5	44,2
Portugal	19,7	20,2	21,1	16,5	16,2	24,1	48,5
Reino Unido	1.081,1	1.070,3	1.228,0	804,9	751,3	646,7	-13,9
Suecia	67,1	121,2	80,2	144,7	137,4	101,0	-26,5
Bulgaria	13,4	67,5	33,9	31,3	22,0	47,0	114,1
Noruega	62,7	30,7	42,1	26,3	25,2	24,9	-1,2
Suiza	91,9	110,8	153,3	68,1	65,5	71,7	18,6
Turquia	46,1	75,8	71,6	83,3	82,8	91,3	10,4
Resto de Europa	18,5	58,5	59,3	75,3	72,2	70,7	-2,1
ASIA	4.720,4	5.631,2	4.607,1	5.153,7	4.702,6	5.974,3	27,0
Arabia Saudita	60,7	151,6	55,9	76,2	74,6	66,0	-11,5
China (1)	566,9	965,6	1.069,8	1.270,1	1.182,4	1.775,5	50,2
Corea del Sur	701,8	794,6	550,7	713,0	660,3	948,5	43,7
Emiratos Arabes Unidos (2)	28,4	36,6	32,5	136,0	132,5	50,8	-61,7
Filipinas	55,2	68,1	52,9	38,8	30,9	52,3	69,3
India	103,2	123,1	112,2	185,0	164,3	200,5	22,0
Indonesia	96,1	103,8	41,9	64,3	58,3	72,0	23,5
Irán	21,7	59,8	57,5	25,7	25,6	55,7	118,0
Japón	2.353,8	2.538,7	2.135,6	1.949,7	1.738,7	2.023,3	16,4
Malasia	67,1	54,8	31,8	21,6	17,1	39,9	133,8
Singapur	39,8	32,5	24,4	35,8	32,6	39,8	22,1
Sri Lanka	15,1	16,6	13,4	16,5	15,8	15,3	-3,1
Tailandia	47,7	37,0	45,9	50,6	48,3	48,3	0,1
Taiwán	521,1	605,6	352,2	535,1	491,2	528,2	7,5
Resto de Asia	41,9	42,7	30,4	35,2	30,2	58,2	92,6
ÁFRICA	52,6	80,3	81,9	69,0	66,0	97,2	47,3
Egipto	8,2	11,7	8,9	3,4	3,4	2,7	-
Marruecos	7,6	6,6	7,1	6,5	5,8	8,5	46,4
Namibia	0,0	12,4	9,0	0,2	0,2	0,2	-
Nigeria	0,2	2,2	9,4	14,1	14,0	13,7	-2,8
Sudáfrica	30,7	34,6	32,9	36,0	34,7	57,8	66,7
Resto de África	5,9	12,8	14,6	8,7	7,9	14,3	81,3
OCEANÍA	56,6	63,8	56,9	69,2	65,4	99,7	52,4
Australia	39,2	46,5	40,6	53,6	50,6	70,7	39,7
Nueva Zelanda	9,7	10,0	9,4	9,2	8,6	19,9	130,6
Polinesia Francesa	3,3	2,5	2,9	1,9	1,8	1,6	-9,6
Samoa Occidental	2,0	2,3	1,4	2,3	2,2	3,2	47,5
Resto de Oceanía	2,5	2,4	2,5	2,3	2,2	4,2	93,3
OTROS NO ASIGNADOS A ZONAS ECONÓMICAS (3)	124,6	188,1	210,2	226,2	211,0	192,8	-8,6
Zona franca	1.071,8	997,3	957,4	960,2	878,1	959,0	9,2
TOTAL	17.170,1	19.205,7	18.393,6	18.433,4	16.882,6	19.337,8	14,5

(1) Incluye Hong Kong.
(2) Comprende principalmente Dubai y Abu Dhabi.
(3) Incluye bienes adquiridos en puerto por medios de transporte y otros bienes.
(4) Variación igual o superior a 1.000%
Fuente: Declaración de exportación con IVA ajustados a la fecha de la declaración de la exportación asociada.

PRINCIPALES PAÍSES DE DESTINO DE LAS EXPORTACIONES DE CHILE (1)
(Millones de US\$ fob)

País	ENERO - NOVIEMBRE							% Participación en 2003	% Var. 03/02	
	1997	1998	1999	2000	2001	2002	2002			2003
Estados Unidos	2.685,7	2.607,4	3.109,5	3.219,2	3.421,1	3.703,4	3.317,3	3.295,2	17,0	-0,7
Japón	2.571,2	2.061,1	2.353,8	2.538,7	2.135,6	1.949,7	1.738,7	2.023,3	10,5	16,4
China (2)	578,9	586,1	566,9	965,6	1.069,8	1.270,1	1.182,4	1.775,5	9,2	50,2
México	353,6	501,9	632,9	817,3	825,4	908,0	809,0	831,1	4,3	2,7
Italia	491,8	672,7	655,3	816,8	800,3	863,0	794,9	862,9	4,5	8,6
Reino Unido	1.034,6	1.144,2	1.081,1	1.070,3	1.228,0	804,9	751,3	646,7	3,3	-13,9
Corea del Sur	964,8	403,9	701,8	794,6	550,7	713,0	660,3	948,5	4,9	43,7
Brasil	937,4	809,6	696,9	949,2	829,9	678,4	625,6	753,5	3,9	20,4
Francia	442,7	445,0	504,3	628,5	600,8	639,8	605,9	691,3	3,6	14,1
Países Bajos	410,7	424,8	513,4	454,3	527,9	537,9	512,7	739,5	3,8	44,2
Taiwán	759,7	541,5	521,1	605,6	352,2	535,1	491,2	528,2	2,7	7,5
Perú	328,6	357,5	353,2	430,6	471,2	451,5	417,8	368,2	1,9	-11,9
Alemania	713,5	561,6	577,1	451,7	514,4	426,5	393,2	547,1	2,8	39,1
España	328,6	291,9	334,1	388,1	344,4	358,9	335,1	429,3	2,2	28,1
Colombia	225,8	209,5	204,3	235,8	240,8	271,4	249,9	253,5	1,3	1,4
Canadá	126,9	146,3	194,7	240,9	258,6	261,3	244,3	378,7	2,0	55,0
Ecuador	153,7	190,4	104,6	153,3	222,0	249,6	228,7	266,6	1,4	16,6
Bélgica	272,3	340,7	302,5	365,8	229,4	225,9	203,7	252,9	1,3	24,1
Argentina	742,4	712,4	707,2	616,0	535,4	203,4	186,6	268,7	1,4	44,0
Venezuela	155,5	177,5	195,5	228,2	283,5	201,2	192,0	124,0	0,6	-35,4
India	69,4	51,0	103,2	123,1	112,2	185,0	164,3	200,5	1,0	22,0
Suecia	99,9	107,9	67,1	121,2	80,2	144,7	137,4	101,0	0,5	-26,5
Bolivia	229,6	248,6	191,4	165,3	143,1	138,4	126,1	126,2	0,7	0,1
Emiratos Árabes Unidos (3)	45,0	65,1	28,4	36,6	32,5	136,0	132,5	50,8	0,3	-61,7
Turquía	26,5	22,5	46,1	75,8	71,6	83,3	82,8	91,3	0,5	10,4
Arabia Saudita	49,0	41,9	60,7	151,6	55,9	76,2	74,6	66,0	0,3	-11,5
Guatemala	17,1	19,6	23,3	25,5	58,0	71,1	63,5	128,1	0,7	101,7
Suiza	66,0	40,4	91,9	110,8	153,3	68,1	65,5	77,7	0,4	18,6
Grecia	56,4	68,2	25,9	47,8	41,5	65,0	64,8	76,8	0,4	18,6
Costa Rica	33,2	29,2	46,9	49,6	51,8	64,5	60,4	67,7	0,4	12,2
Indonesia	154,0	52,6	96,1	103,8	41,9	64,3	58,3	72,0	0,4	23,5
Dinamarca	42,7	40,4	45,8	48,8	56,5	58,7	54,3	69,9	0,4	28,7
Australia	53,8	35,8	39,2	46,5	40,6	53,6	50,6	70,7	0,4	39,7
Finlandia	106,6	48,1	51,3	55,2	36,1	51,0	45,0	63,2	0,3	40,6
Tailandia	131,6	44,8	47,7	37,0	45,9	50,6	48,3	48,3	0,2	0,1
Cuba	16,9	16,7	33,0	36,5	36,2	41,6	38,3	35,1	0,2	-8,4
Filipinas	71,0	39,6	55,2	68,1	52,9	38,8	30,9	52,3	0,3	69,3
Uruguay	59,7	55,8	56,7	60,0	61,5	38,0	35,5	33,4	0,2	-5,8
Sudáfrica	60,0	33,7	30,7	34,6	32,9	36,0	34,7	57,8	0,3	66,7
Singapur	113,5	56,9	39,8	32,5	24,4	35,8	32,6	39,8	0,2	22,1
República Dominicana	19,3	25,8	31,4	28,1	28,6	34,4	32,2	25,1	0,1	-22,1
Irlanda	8,2	10,5	15,7	20,4	24,5	30,1	28,2	32,7	0,2	15,9
Subtotal	15.808,2	14.340,9	15.537,6	17.449,6	16.723,5	16.818,2	15.401,1	17.570,8	90,9	14,1
Otros	709,6	598,7	560,7	758,8	712,7	655,0	603,4	808,0	4,2	33,9
Zona Franca	1.370,0	1.456,0	1.071,8	997,3	957,4	960,2	878,1	959,0	5,0	9,2
TOTAL	17.887,8	16.395,6	17.170,1	19.205,7	18.393,6	18.433,4	16.882,6	19.337,8	100,0	14,5

(1) Ordenados por monto exportado superior a US\$30 millones en el año 2002.
(2) Incluye Hong Kong.
(3) Comprende principalmente Dubai y Abu Dhabi.
Fuente: Declaración de exportación con IVV ajustados a la fecha de la declaración de la exportación asociada.

EXPORTACIONES DE LOS PRINCIPALES PRODUCTOS CLASIFICADOS DE ACUERDO CON LA CIU
Enero - Noviembre 2003

Principales productos	CLAVE 110			AGRICULTURA, FRUTICULTURA Y GANADERÍA Valor en millones de US\$ fob											
	2001			2002			ENERO - NOVIEMBRE						% Var. 2003/2002		
	Cantidad	Precio (US\$)	Valor	Cantidad	Precio (US\$)	Valor	2002			2003			Cantidad	Precio	Valor
							Cantidad	Precio (US\$)	Valor	Cantidad	Precio (US\$)	Valor			
Fruta fresca															
Nueces con cáscara (tn)	4.114	2.146	8,8	4.113	1.734	7,1	3.933	1.740	6,8	5.597	1.869	10,5	42	7	53
Nueces sin cáscara (tn)	2.708	5.908	16,0	2.407	5.476	13,2	2.247	5.521	12,4	3.173	5.208	16,5	41	-6	33
Almendras con cáscara (tn)	99	1.921	0,2	909	2.175	2,0	906	2.176	2,0	103	2.273	0,2	-89	4	-88
Almendras sin cáscara (tn)	2.497	3.054	7,6	2.390	3.418	8,2	2.298	3.412	7,8	2.745	3.925	10,8	19	15	37
Paltas (tn)	52.452	1.547	81,1	78.103	1.303	101,8	66.708	1.305	87,0	85.485	1.199	102,5	28	-8	18
Naranjas (tn)	5.192	601	3,1	6.120	606	3,7	6.013	608	3,7	9.386	585	5,5	56	-4	50
Mandarinas, clementinas, wilkings (tn)	10.145	777	7,9	12.536	614	7,7	12.536	614	7,7	12.876	736	9,5	3	20	23
Limonos (tn)	20.968	1.067	22,4	25.932	835	21,7	25.931	835	21,7	28.678	661	19,0	11	-21	-12
Uvas (tn)	544.976	1.206	657,4	655.811	1.034	678,3	605.838	1.004	608,0	648.837	990	642,0	7	-1	6
Manzanas (tn)	540.444	452	244,3	545.171	475	258,8	541.732	475	257,4	591.051	515	304,3	9	8	18
Peras (tn)	128.895	481	62,1	119.057	500	59,5	119.057	500	59,5	120.587	539	65,0	1	8	9
Damascos (tn)	3.155	1.384	4,4	3.850	1.377	5,3	1.761	1.236	2,2	756	1.083	0,8	-57	-12	-62
Cerezas (tn)	7.450	3.537	26,4	12.764	3.282	41,9	4.556	3.448	15,7	5.265	3.262	17,2	16	-5	9
Nectarines (tn)	52.051	909	47,3	51.641	990	51,1	43.142	1.010	43,6	46.793	855	40,0	8	-15	-8
Duraznos (tn)	37.728	983	37,1	41.123	1.015	41,8	34.267	1.010	34,6	39.605	874	34,6	16	-14	0
Ciruelas (tn)	81.569	906	73,9	76.063	950	72,2	70.948	960	68,1	71.852	949	68,2	1	-1	0
Frambuesas y moras frescas (tn)	4.108	5.488	22,5	4.326	5.809	25,1	3.637	5.870	21,3	3.980	5.206	20,7	9	-11	-3
Arándanos (tn)	4.425	6.289	27,8	6.252	6.376	39,9	5.562	6.201	34,5	4.767	8.215	39,2	-14	32	14
Kiwis (tn)	110.387	596	65,7	116.197	644	74,8	116.152	644	74,8	113.857	750	85,4	-2	16	14
Las demás frutas frescas (tn)	6.420	1.221	7,8	8.160	921	7,5	7.518	934	7,0	7.765	983	7,6	3	5	9
Hortalizas															
Papas (tn)	6.093	215	1,3	1.654	333	0,6	1.652	333	0,5	949	429	0,4	-43	29	-26
Tomates frescos (tn)	6.530	583	3,8	667	847	0,6	647	855	0,6	119	824	0,1	-82	-4	-82
Cebollas (tn)	34.702	310	10,8	39.488	265	10,5	39.330	265	10,4	64.225	236	15,1	63	-11	45
Ajos (tn)	8.948	1.073	9,6	11.298	1.213	13,7	6.940	1.334	9,3	8.663	859	7,4	25	-36	-20

Nota : La definición de las claves económicas se puede consultar en el *Indicadores de Comercio Exterior* de enero de 2002.

AGRICULTURA, FRUTICULTURA Y GANADERÍA Valor en millones de US\$ fob												CLAVE 110			
Principales productos	2001			2002			ENERO - NOVIEMBRE								
	Cantidad	Precio (US\$)	Valor	Cantidad	Precio (US\$)	Valor	2002			2003			% Var. 2003/2002		
							Cantidad	Precio (US\$)	Valor	Cantidad	Precio (US\$)	Valor	Cantidad	Precio (US\$)	Valor
Achicorias (tn)	2.300	1.951	4,5	2.523	1.455	3,7	2.523	1.455	3,7	3.343	867	2,9	33	-40	-21
Espárragos (tn)	2.944	1.728	5,1	2.138	1.646	3,5	1.874	1.645	3,1	1.605	1.191	1,9	-14	-28	-38
Pimiento, ají y similares (tn)	2.657	780	2,1	5	7.131	0,0	4	7.066	0,0	58	939	0,1	1.496	-87	112
Fréjol para consumo (tn)	8.544	442	3,8	11.151	608	6,8	11.129	609	6,8	8.738	444	3,9	-21	-27	-43
Orégano (tn)	3.076	1.518	4,7	3.664	932	3,4	3.535	929	3,3	2.698	958	2,6	-24	3	-21
Lupino (tn)	11.960	167	2,0	5.736	168	1,0	4.835	175	0,8	7.518	369	2,8	55	112	229
Las demás hortalizas frescas (tn)	1.769	1.111	2,0	886	1.207	1,1	882	1.195	1,1	1.161	875	1,0	32	-27	-4
Semillas															
Maíz para siembra (tn)	50.878	1.308	66,5	52.172	1.256	65,5	51.736	1.256	65,0	80.958	838	67,8	56	-33	4
Poroto soya (tn)	544	1.440	0,8	790	1.205	1,0	789	1.206	1,0	1.629	837	1,4	106	-31	43
Los demás cereales (tn)	13.138	126	1,7	15.357	137	2,1	15.357	137	2,1	22.436	189	4,2	46	38	102
Semilla de girasol (tn)	2.101	1.791	3,8	2.432	1.293	3,1	2.432	1.293	3,1	3.568	1.616	5,8	47	25	83
Semilla de forrajeras (tn)	978	2.185	2,1	1.740	1.245	2,2	1.620	1.236	2,0	3.316	1.124	3,7	105	-9	86
Semilla de plantas herbáceas (kgn)	43.656	408	17,8	50.992	311	15,9	48.997	298	14,6	39.614	307	12,2	-19	3	-17
Semilla de hortalizas (tn)	1.174	29.308	34,4	958	31.150	29,9	943	31.108	29,3	1.192	28.486	34,0	26	-8	16
Semilla de melón y sandía (tn)	35	144.588	5,1	48	92.593	4,4	46	92.660	4,3	44	120.280	5,3	-5	30	23
Fréjol para semilla (tn)	2.176	1.479	3,2	1.044	1.466	1,5	1.044	1.466	1,5	3.341	1.487	5,0	220	1	225
Las demás semillas (tn)	223	5.031	1,1	239	7.777	1,9	239	7.777	1,9	647	3.717	2,4	171	-52	30
Animales vivos															
Caballos (unidad)	192	25.892	5,0	183	17.234	3,2	177	16.553	2,9	190	27.476	5,2	7	66	78
Porcinos (unidad)	1.831	618	1,1	1.209	489	0,6	1.063	528	0,6	917	527	0,5	-14	0	-14
Gallos, gallinas y pavos de peso igual o inferior a 185 gr. (miles de unidades)	2.207	2.195	4,8	1.079	1.907	2,1	1.079	1.907	2,1	281	1.822	0,5	-74	-4	-75
Los demás animales vivos (unidad)	-	-	1,5	9.046	443	4,0	8.891	319	2,8	7.771	167	1,3	-13	-48	-54
Otros productos agropecuarios															
Huevos fértiles y de consumo (tn)	1.325	2.682	3,6	717	1.949	1,4	715	1.946	1,4	22	4.309	0,1	-97	121	-93
Miel natural (tn)	6.021	1.076	6,5	6.228	1.497	9,3	5.925	1.440	8,5	9.998	2.589	25,9	69	80	203

EXPORTACIONES DE LOS PRINCIPALES PRODUCTOS CLASIFICADOS DE ACUERDO CON LA CIU
Enero - Noviembre 2003

Principales productos	CLAVE 110			AGRICULTURA, FRUTICULTURA Y GANADERÍA Valor en millones de US\$ fob											
	2001			2002			ENERO - NOVIEMBRE						% Var. 2003/2002		
	Cantidad	Precio (US\$)	Valor	Cantidad	Precio (US\$)	Valor	2002			2003			Cantidad	Precio	Valor
							Cantidad	Precio (US\$)	Valor	Cantidad	Precio (US\$)	Valor			
Lana sucia de oveja (tn)	3.542	1.103	3,9	2.882	1.437	4,1	2.733	1.375	3,8	1.770	1.988	3,5	-35	45	-6
Flores (tn)	692	5.130	3,6	470	6.671	3,1	425	6.752	2,9	534	4.255	2,3	26	-37	-21
Plantas vivas	-	-	0,8	-	-	1,0	-	-	1,0	-	-	1,5	-	-	38
Musgos y líquenes (tn)	123	4.242	0,5	47	3.398	0,2	47	3.371	0,2	69	2.399	0,2	47	-29	5
Bulbos y tubérculos	-	-	7,3	-	-	9,0	-	-	9,0	-	-	10,5	-	-	17
RESTANTES			2,0			1,3			1,1			1,5			
TOTAL AGREGACIÓN MAYOR			1.650,4			1.732,9			1.576,5			1.732,3			

MADERA EN PIE Y EXTRACCIÓN DE MADERA Valor en millones de US\$ fob												CLAVE 120			
Principales productos	2001			2002			ENERO - NOVIEMBRE								
	Cantidad	Precio (US\$)	Valor	Cantidad	Precio (US\$)	Valor	2002			2003			% Var. 2003/2002		
							Cantidad	Precio (US\$)	Valor	Cantidad	Precio (US\$)	Valor	Cantidad	Precio	Valor
Maderas															
Madera en bruto tratada (m³)	37.367	215	8,0	34.631	220	7,6	32.338	221	7,1	47.070	227	10,7	46	3	50
Rollizos para pulpa de conífera (m³)	117.541	34	4,0	137.031	41	5,7	121.621	42	5,1	126.840	37	4,7	4	-11	-7
Rollizos para pulpa distinta de la de conífera (m³)	335.053	56	18,7	233.577	46	10,8	198.238	46	9,1	120.832	47	5,6	-39	1	-38
Rollizos de conífera para aserrar (m³)	38.851	49	1,9	141.117	47	6,6	140.616	47	6,6	7.781	63	0,5	-94	34	-93
Rollizos distintos de los de conífera para aserrar (m³)	26.670	71	1,9	12.234	160	2,0	12.180	161	2,0	5.532	223	1,2	-55	39	-37
Productos vegetales															
Raíces, hojas y corteza de boldo (tn)	1.496	629	0,9	1.539	548	0,8	1.479	544	0,8	1.107	589	0,7	-25	8	-19
Corteza de quillay (tn)	436	2.493	1,1	420	2.451	1,0	281	2.436	0,7	261	2.361	0,6	-7	-3	-10
Los demás productos vegetales (tn)	977	3.468	3,4	1.268	3.138	4,0	1.139	3.172	3,6	1.422	3.023	4,3	25	-5	19
RESTANTES			0,0			0,1			0,1			0,1			
TOTAL AGREGACIÓN MAYOR			39,9			38,6			35,0			28,5			

EXPORTACIONES DE LOS PRINCIPALES PRODUCTOS CLASIFICADOS DE ACUERDO CON LA CIU
Enero - Noviembre 2003

Principales productos	CLAVE 130			PESCA EXTRACTIVA Valor en millones de US\$ fob											
	2001			2002			ENERO - NOVIEMBRE								
							2002			2003			% Var. 2003/2002		
	Cantidad	Precio (US\$)	Valor	Cantidad	Precio (US\$)	Valor	Cantidad	Precio (US\$)	Valor	Cantidad	Precio (US\$)	Valor	Cantidad	Precio	Valor
Peces vivos (kgn)	9.168	42	0,4	16.282	36	0,6	16.261	35	0,6	6.577	42	0,3	-60	20	-52
Hígados, huevas y lechas de pescado aptas para consumo humano (kgn)	105.930	15	1,6	19.007	12	0,2	18.853	12	0,2	23.019	6	0,1	22	-52	-41
Ámbar gris (tn)	567	832	0,5	176	763	0,1	171	754	0,1	11	608	0,0	-94	-19	-95
Algas															
Algas Gracilaria, <i>Lessonia</i> e <i>Iridaea</i> (tn)	23.610	482	11,4	24.618	422	10,4	22.441	417	9,4	31.458	455	14,3	40	9	53
Las demás algas (tn)	10.922	1.082	11,8	11.579	1.049	12,1	10.756	1.036	11,1	10.405	1.019	10,6	-3	-2	-5
RESTANTES			0,8			0,3			0,2			0,2			
TOTAL AGREGACIÓN MAYOR			26,4			23,8			21,7			25,5			

EXPORTACIONES DE LOS PRINCIPALES PRODUCTOS CLASIFICADOS DE ACUERDO CON LA CIU
Enero - Noviembre 2003

MINERÍA Valor en millones de US\$ fob											CLAVE 200				
Principales productos	2001			2002			ENERO - NOVIEMBRE								
	Cantidad	Precio (US\$)	Valor	Cantidad	Precio (US\$)	Valor	2002			2003			% Var. 2003/2002		
							Cantidad	Precio (US\$)	Valor	Cantidad	Precio (US\$)	Valor	Cantidad	Precio	Valor
Minería metálica															
Hierro a granel (tn)	2.889.310	14	40,3	3.023.317	11	34,5	2.499.673	12	30,2	1.950.466	14	27,6	-22	17	-9
Hierro peletizado (tn)	3.292.198	29	95,3	4.618.288	23	105,4	3.600.158	25	89,5	3.186.530	28	89,2	-11	13	0
Concentrado de cobre (tn)	-	-	2.030,8	3.482.800	498	1.733,9	3.173.268	501	1.591,2	4.668.429	483	2.254,4	47	-4	42
Cobre para el afino (tn)	-	-	247,1	163.183	1.556	254,0	141.524	1.558	220,5	227.620	1.640	373,4	61	5	69
Cátodos de cobre refinado (tn)	2.538.400	1.595	4.047,8	2.626.050	1.564	4.107,8	2.451.417	1.561	3.827,9	2.289.710	1.721	3.941,3	-7	10	3
Los demás cobres refinados (tn)	137.261	1.537	210,9	126.286	1.508	190,5	116.407	1.505	175,2	111.192	1.699	188,9	-4	13	8
Mineral de Zinc (tn)	57.068	150	8,5	93.458	119	11,1	93.458	119	11,1	60.727	156	9,5	-35	32	-14
Óxido de molibdeno (tn)	41.257	3.101	127,9	42.592	4.464	190,1	39.909	4.466	178,2	42.836	4.991	213,8	7	12	20
Concentrado de molibdeno sin tostar (tn)	16.757	2.131	35,7	11.511	3.389	39,0	11.126	3.374	37,5	14.768	4.209	62,2	33	25	66
Mineral de oro (tn)	46.360	641	29,7	13.184	1.186	15,6	13.184	1.186	15,6	8.120	1.492	12,1	-38	26	-23
Plata metálica (tn)	-	-	93,8	643	140.681	90,4	592	141.326	83,6	746	114.567	85,5	26	-19	2
Oro metálico (kgn)	-	-	237,4	25.239	9.536	240,7	23.065	9.501	219,1	28.845	8.945	258,0	25	-6	18
Minería no metálica															
Sal marina y de mesa (miles de tn)	4.195	9.017	37,8	2.843	10.242	29,1	2.532	10.345	26,2	4.606	8.774	40,4	82	-15	54
Arena sílicea fósil (tn)	7.413	375	2,8	6.105	392	2,4	5.736	390	2,2	6.628	366	2,4	16	-6	8
Borato natural en bruto (tn)	59.060	135	8,0	70.674	126	8,9	66.039	128	8,5	82.959	117	9,7	26	-9	14
Yodo (tn)	9.375	13.892	130,2	11.305	11.213	126,8	9.692	11.731	113,7	12.718	10.502	133,6	31	-10	17
Trióxido de arsénico (tn)	4.927	409	2,0	1.554	403	0,6	1.536	403	0,6	173	380	0,1	-89	-6	-89
Sulfato de sodio (tn)	46.660	76	3,5	43.122	68	2,9	41.882	69	2,9	18.404	82	1,5	-56	20	-47
Carbonato de litio (tn)	33.432	1.549	51,8	38.536	1.454	56,0	34.968	1.490	52,1	39.646	1.481	58,7	13	-1	13
Salitre sódico (tn)	193.454	157	30,3	186.693	137	25,7	150.777	149	22,4	159.556	169	27,0	6	14	20
Salitre potásico (tn)	172.546	188	32,4	238.350	176	41,8	204.038	181	36,9	198.098	176	34,9	-3	-2	-5
RESTANTES			6,9			17,8			17,6			47,8			
TOTAL AGREGACIÓN MAYOR			7.511,1			7.325,2			6.762,9			7.872,0			

Principales productos	CLAVES 311-312			ALIMENTOS Y ALIMENTOS FORRAJEROS Valor en millones de US\$ fob												
	2001			2002			ENERO - NOVIEMBRE									
	Cantidad	Precio (US\$)	Valor	Cantidad	Precio (US\$)	Valor	2002			2003			% Var. 2003/2002			
							Cantidad	Precio (US\$)	Valor	Cantidad	Precio (US\$)	Valor	Cantidad	Precio	Valor	
Carne y despojos																
Carne de cerdo fresca, congelada o refrigerada (tn)	24.462	2.817	68,9	45.560	2.315	105,5	40.059	2.315	92,7	56.263	2.422	136,2	40	5	47	
Despojos de cerdo (tn)	6.701	566	3,8	5.462	651	3,6	5.050	658	3,3	7.212	508	3,7	43	-23	10	
Carne de ovino fresca, congelada o refrigerada (tn)	4.785	2.189	10,5	4.276	2.651	11,3	4.166	2.653	11,1	5.104	3.206	16,4	23	21	48	
Carne y despojos de pollo (tn)	20.400	1.302	26,6	12.487	1.182	14,8	11.871	1.195	14,2	17.921	1.565	28,0	51	31	98	
Carne y despojos de pavo (tn)	6.962	1.572	10,9	4.035	1.304	5,3	3.838	1.312	5,0	4.168	1.463	6,1	9	12	21	
Carne y despojos comestibles de conejo (tn)	183	5.709	1,0	225	3.208	0,7	224	3.210	0,7	169	4.401	0,7	-25	37	3	
Despojos de bovino (tn)	392	5.092	2,0	218	3.528	0,8	193	3.722	0,7	312	2.764	0,9	62	-26	20	
Las demás carnes y despojos comestibles (tn)	6.725	976	6,6	12.445	1.393	17,3	10.426	1.338	14,0	18.733	1.619	30,3	80	21	117	
Embutidos y preparaciones de carne (tn)	9.307	2.057	19,1	6.941	1.664	11,6	6.076	1.652	10,0	8.941	2.060	18,4	47	25	83	
Productos del mar																
Frescos o refrigerados																
Filete de salmón fresco o refrigerado (tn)	66.472	4.120	273,9	84.023	3.541	297,5	76.391	3.591	274,3	84.435	4.062	343,0	11	13	25	
Los demás salmones (tn)	15.942	2.730	43,5	15.305	2.336	35,7	13.976	2.337	32,7	11.555	2.869	33,2	-17	23	1	
Trucha (tn)	1.157	2.970	3,4	2.338	2.717	6,4	2.267	2.713	6,2	1.912	3.681	7,0	-16	36	14	
Mero (tn)	1.552	10.150	15,8	1.417	9.528	13,5	1.317	9.559	12,6	1.124	10.035	11,3	-15	5	-10	
Merluza (tn)	13.072	2.639	34,5	14.457	2.471	35,7	12.925	2.504	32,4	13.027	2.098	27,3	1	-16	-16	
Jurel (tn)	14.747	388	5,7	9.382	328	3,1	7.891	317	2,5	5.777	338	2,0	-27	7	-22	
Los demás pescados (tn)	14.413	1.095	15,8	7.326	1.493	10,9	6.914	1.501	10,4	5.554	1.895	10,5	-20	26	1	
Congelados																
Filete de salmón congelado (tn)	46.095	3.701	170,6	58.329	3.392	197,9	53.502	3.369	180,2	48.478	4.312	209,0	-9	28	16	
Los demás salmones (tn)	98.772	2.435	240,5	106.221	2.103	223,4	88.410	1.856	164,1	52.335	2.934	153,5	-41	58	-6	
Merluza (tn)	46.672	1.972	92,1	46.951	1.909	89,6	43.666	1.914	83,6	44.203	2.068	91,4	1	8	9	
Mero (tn)	5.681	6.784	38,5	3.961	8.219	32,6	3.610	7.986	28,8	4.432	9.282	41,1	23	16	43	

ALIMENTOS Y ALIMENTOS FORRAJEROS Valor en millones de US\$ fob										CLAVES 311-312					
Principales productos	2001			2002			ENERO - NOVIEMBRE								
	Cantidad	Precio (US\$)	Valor	Cantidad	Precio (US\$)	Valor	2002			2003			% Var. 2003/2002		
							Cantidad	Precio (US\$)	Valor	Cantidad	Precio (US\$)	Valor	Cantidad	Precio	Valor
Jurel (tn)	47.911	347	16,6	72.346	413	29,9	68.857	409	28,1	61.575	391	24,1	-11	-4	-14
Trucha (tn)	64.517	2.946	190,1	70.573	2.560	180,7	62.975	2.511	158,1	64.280	2.936	188,8	2	17	19
Los demás pescados (tn)	21.499	1.264	27,2	19.671	1.381	27,2	17.756	1.328	23,6	27.373	1.409	38,6	54	6	64
Conservados de otro modo															
Filete de pescado seco o en salmuera (tn)	983	4.294	4,2	1.370	4.096	5,6	1.211	4.012	4,9	1.781	4.510	8,0	47	12	65
Anchoa salada o en salmuera (tn)	2.494	842	2,1	1.106	1.007	1,1	1.028	1.012	1,0	1.386	927	1,3	35	-8	23
Salmón, trucha y otros pescados en salmuera (tn)	3.452	3.394	11,7	4.607	3.176	14,6	3.915	2.937	11,5	1.937	3.918	7,6	-51	33	-34
Salmón ahumado (tn)	1.020	8.180	8,3	1.356	8.188	11,1	1.234	8.084	10,0	1.468	8.193	12,0	19	1	21
Trucha ahumada (tn)	1.327	8.925	11,8	2.254	8.034	18,1	1.866	8.225	15,3	2.091	7.027	14,7	12	-15	-4
Los demás pescados secos, ahumados o en salmuera (tn)	257	13.882	3,6	101	28.360	2,9	77	31.147	2,4	106	30.294	3,2	38	-3	34
Albacora (tn)	1.048	6.375	6,7	958	6.409	6,1	920	6.496	6,0	802	6.217	5,0	-13	-4	-17
Filete y demás carnes de pescado (tn)	10.606	2.226	23,6	20.810	1.664	34,6	19.613	1.669	32,7	26.351	1.635	43,1	34	-2	32
Huevos de pescado (tn)	1.352	4.515	6,1	1.540	3.900	6,0	1.515	3.910	5,9	1.073	3.017	3,2	-29	-23	-45
Moluscos y crustáceos															
Pulpo (tn)	1.542	2.540	3,9	1.094	3.525	3,9	1.036	3.452	3,6	1.785	4.415	7,9	72	28	120
Langostino (tn)	688	10.575	7,3	47	13.030	0,6	37	13.000	0,5	66	14.806	1,0	82	14	107
Jaiba (tn)	404	4.731	1,9	248	4.974	1,2	237	4.889	1,2	163	4.422	0,7	-31	-10	-38
Centolla y centollón congelados (tn)	1.593	12.305	19,6	1.935	10.717	20,7	1.709	10.564	18,1	1.223	11.518	14,1	-28	9	-22
Ostra (tn)	804	2.761	2,2	986	2.282	2,2	918	2.264	2,1	891	2.304	2,1	-3	2	-1
Ostión (tn)	2.113	12.399	26,2	1.840	11.171	20,6	1.651	11.377	18,8	1.947	10.095	19,7	18	-11	5
Mejillón (tn)	932	2.021	1,9	1.034	2.064	2,1	971	2.077	2,0	789	1.998	1,6	-19	-4	-22
Erizo vivo, fresco o refrigerado (tn)	2.046	9.599	19,6	1.091	1.378	1,5	1.089	1.339	1,5	862	1.168	1,0	-21	-13	-31
Erizo congelado o seco (tn)	1.486	16.935	25,2	3.018	19.204	58,0	2.891	19.077	55,2	2.140	16.722	35,8	-26	-12	-35
Camarón congelado (tn)	607	9.637	5,8	134	8.574	1,1	121	8.693	1,1	50	7.779	0,4	-59	-11	-63
Loco (kgn)	174.982	18	3,1	137.605	17	2,3	110.402	18	1,9	400.112	14	5,4	262	-23	179

EXPORTACIONES DE LOS PRINCIPALES PRODUCTOS CLASIFICADOS DE ACUERDO CON LA CIU
Enero - Noviembre 2003

Principales productos	CLAVES 311-312			ALIMENTOS Y ALIMENTOS FORRAJEROS Valor en millones de US\$ fob											
	2001			2002			ENERO - NOVIEMBRE						% Var. 2003/2002		
	Cantidad	Precio (US\$)	Valor	Cantidad	Precio (US\$)	Valor	2002			2003			Cantidad	Precio	Valor
							Cantidad	Precio (US\$)	Valor	Cantidad	Precio (US\$)	Valor			
Los demás moluscos (tn)	1.622	2.819	4,6	3.805	1.424	5,4	3.488	1.378	4,8	9.089	838	7,6	161	-39	58
Conservas															
Salmón (tn)	1.305	5.364	7,0	1.556	4.114	6,4	1.416	4.114	5,8	4.098	5.174	21,2	189	26	264
Sardina (tn)	9.850	970	9,6	2.615	873	2,3	2.361	867	2,0	2.063	973	2,0	-13	12	-2
Jurel (tn)	68.067	811	55,2	58.418	869	50,8	55.459	866	48,0	57.909	937	54,2	4	8	13
Las demás de pescado (tn)	13.065	1.540	20,1	12.035	1.773	21,3	11.771	1.768	20,8	12.210	1.555	19,0	4	-12	-9
Jaiba (kgn)	384	8.778	3,4	414	9.206	3,8	363	9.311	3,4	303	8.850	2,7	-17	-5	-21
Centolla y Centollón (kgn)	214.678	22	4,8	184.691	19	3,6	168.773	19	3,2	188.146	22	4,2	11	20	33
Erizo (kgn)	719.264	15	10,6	901.503	18	16,4	867.992	18	15,9	657.558	16	10,5	-24	-13	-34
Almeja (tn)	1.920	4.041	7,8	1.527	3.844	5,9	1.304	3.826	5,0	2.057	4.159	8,6	58	9	71
Loco (kgn)	112.825	20	2,3	242.197	23	5,5	221.087	23	5,0	381.869	16	6,0	73	-31	19
Caracol (tn)	497	9.504	4,7	554	8.680	4,8	496	8.397	4,2	585	8.833	5,2	18	5	24
Cholga, chorito y choro (tn)	5.950	2.170	12,9	7.988	2.183	17,4	7.475	2.206	16,5	10.248	2.081	21,3	37	-6	29
Los demás moluscos (tn)	4.993	5.931	29,6	4.907	6.058	29,7	4.567	6.046	27,6	5.282	6.576	34,7	16	9	26
Derivados															
Aceite de pescado (tn)	2.000	515	1,0	22.843	534	12,2	21.358	528	11,3	17.173	552	9,5	-	4	-
Harina de pescado (tn)	489.949	519	254,5	511.628	629	321,8	496.419	630	312,6	600.404	580	348,3	21	-8	11
Harina de crustáceo (tn)	4.862	550	2,7	2.120	761	1,6	1.846	776	1,4	2.565	736	1,9	39	-5	32
Lacteos y derivados															
Leche y nata sin concentrar (ton)	-	-	1,3	2.033	520	1,1	1.727	480	0,8	1.253	509	0,6	-27	6	-23
Leche en polvo entera (contenido de grasa superior o igual a 26% en peso) (tn)	6.215	2.215	13,8	9.986	1.627	16,2	9.194	1.645	15,1	8.946	1.550	13,9	-3	-6	-8
Leche condensada y demás productos azucarados (tn)	17.318	1.015	17,6	14.657	902	13,2	13.341	907	12,1	19.538	938	18,3	46	3	51
Lactosuero (tn)	3.111	584	1,8	1.658	644	1,1	1.506	647	1,0	1.081	588	0,6	-28	-9	-35
Queso (tn)	3.056	2.498	7,6	2.446	2.243	5,5	2.097	2.304	4,8	4.944	2.218	11,0	136	-4	127
Otros productos lácteos (tn)	1.762	1.281	2,3	1.420	1.072	1,5	1.285	1.053	1,4	613	1.154	0,7	-52	10	-48

ALIMENTOS Y ALIMENTOS FORRAJEROS Valor en millones de US\$ fob										CLAVES 311-312						
Principales productos	2001			2002			ENERO - NOVIEMBRE									
	Cantidad	Precio (US\$)	Valor	Cantidad	Precio (US\$)	Valor	2002			2003			% Var. 2003/2002			
							Cantidad	Precio (US\$)	Valor	Cantidad	Precio (US\$)	Valor	Cantidad	Precio	Valor	
Frutas y hortalizas conservadas																
Legumbre y hortaliza congelada (tn)	14.935	1.290	19,3	15.676	1.296	20,3	13.720	1.252	17,2	16.200	1.302	21,1	18	4	23	
Legumbre y hortaliza conservada de otro modo (tn)	3.753	1.005	3,8	4.562	837	3,8	4.202	845	3,6	3.847	736	2,8	-8	-13	-20	
Hortaliza deshidratada (tn)	6.723	3.965	26,7	8.886	3.295	29,3	8.121	3.329	27,0	8.500	3.204	27,2	5	-4	1	
Frutilla congelada (tn)	4.622	1.079	5,0	7.850	1.072	8,4	5.590	1.039	5,8	7.828	1.223	9,6	40	18	65	
Mora congelada (tn)	7.262	897	6,5	8.932	922	8,2	8.913	922	8,2	10.422	1.121	11,7	17	22	42	
Frambuesa, zarzamora y grosella congeladas (tn)	21.893	1.339	29,3	21.271	1.223	26,0	20.474	1.217	24,9	26.540	1.461	38,8	30	20	56	
Las demás frutas congeladas (tn)	7.461	1.014	7,6	7.937	1.011	8,0	7.641	1.002	7,7	9.656	1.178	11,4	26	18	49	
Cereza sulfitada (tn)	718	1.499	1,1	624	1.445	0,9	585	1.446	0,8	1.083	1.309	1,4	85	-9	68	
Pasas (tn)	37.454	950	35,6	41.949	920	38,6	38.333	929	35,6	46.029	931	42,8	20	0	20	
Ciruela deshidratada (tn)	26.195	1.247	32,7	29.053	1.217	35,4	26.576	1.225	32,5	29.158	1.285	37,5	10	5	15	
Manzana deshidratada (tn)	4.432	2.972	13,2	5.397	2.960	16,0	4.683	2.946	13,8	5.202	3.047	15,8	11	3	15	
Conservas de tomate (tn)	2.996	397	1,2	4.201	509	2,1	4.074	513	2,1	6.149	561	3,4	51	9	65	
Puré y jugo de tomate (tn)	109.009	559	61,0	100.120	562	56,2	95.911	561	53,8	71.385	628	44,8	-26	12	-17	
Legumbre y hortaliza conservadas sin vinagre ni ácido acético (tn)	2.612	1.188	3,1	6.769	1.097	7,4	6.038	1.087	6,6	10.842	1.150	12,5	80	6	90	
Las demás conservas de hortaliza (tn)	1.353	1.451	2,0	343	1.645	0,6	299	1.674	0,5	165	1.734	0,3	-45	4	-43	
Fruta y hortaliza confitadas (tn)	641	1.567	1,0	521	1.446	0,8	506	1.448	0,7	291	1.315	0,4	-42	-9	-48	
Pulpa y mermelada de durazno (tn)	12.250	900	11,0	13.736	889	12,2	12.939	887	11,5	19.483	862	16,8	51	-3	46	
Las demás pulpas y mermeladas de fruta (tn)	21.603	623	13,5	24.158	600	14,5	21.977	598	13,1	26.256	583	15,3	19	-2	17	
Conservas de cereza (tn)	4.200	1.896	8,0	4.677	1.700	8,0	4.015	1.738	7,0	2.813	1.692	4,8	-30	-3	-32	
Conservas de durazno (tn)	36.327	769	27,9	36.944	797	29,5	34.336	790	27,1	46.579	839	39,1	36	6	44	
Conservas de mezclas de fruta (tn)	5.890	894	5,3	9.832	880	8,7	9.573	879	8,4	9.767	931	9,1	2	6	8	
Las demás conservas de fruta (tn)	4.304	1.418	6,1	4.471	1.275	5,7	4.300	1.228	5,3	5.196	1.176	6,1	21	-4	16	

EXPORTACIONES DE LOS PRINCIPALES PRODUCTOS CLASIFICADOS DE ACUERDO CON LA CIU
Enero - Noviembre 2003

Principales productos	CLAVES 311-312			ALIMENTOS Y ALIMENTOS FORRAJEROS Valor en millones de US\$ fob												
	2001			2002			ENERO - NOVIEMBRE						% Var. 2003/2002			
	Cantidad	Precio (US\$)	Valor	Cantidad	Precio (US\$)	Valor	2002			2003			Cantidad	Precio	Valor	
							Cantidad	Precio (US\$)	Valor	Cantidad	Precio (US\$)	Valor				
Jugos																
Jugo de uva (tn)	15.030	811	12,2	15.993	737	11,8	14.738	736	10,8	16.200	769	12,5	10	4	15	
Jugo de manzana (tn)	53.743	852	45,8	42.280	814	34,4	38.566	815	31,4	53.578	895	48,0	39	10	53	
Los demás jugos de fruta (tn)	17.908	1.458	26,1	14.542	1.815	26,4	13.877	1.832	25,4	14.285	1.971	28,2	3	8	11	
Otros alimentos																
Extracto, esencia y concentrado de té, café o yerbas (tn)	3.529	4.345	15,3	3.834	3.254	12,5	3.447	3.248	11,2	3.955	3.490	13,8	15	7	23	
Té (tn)	592	5.671	3,4	830	5.208	4,3	768	5.211	4,0	776	5.159	4,0	1	-1	0	
Hierbas medicinales y demás infusiones (tn)	636	5.041	3,2	281	3.830	1,1	267	3.741	1,0	364	2.818	1,0	36	-25	2	
Avena aplastada (tn)	10.075	326	3,3	11.956	332	4,0	11.378	332	3,8	16.241	357	5,8	43	8	54	
Avena mondada (tn)	33.086	250	8,3	41.362	260	10,8	38.677	259	10,0	44.663	318	14,2	15	23	42	
Rosa mosqueta (tn)	5.158	2.004	10,3	5.794	2.045	11,8	5.339	2.036	10,9	7.299	2.138	15,6	37	5	44	
Grasa y aceite vegetal y animal (tn)	20.667	307	6,3	1.787	496	0,9	1.787	496	0,9	1.061	1.077	1,1	-41	117	29	
Aceite de rosa mosqueta y otros aceites (tn)	367	5.552	2,0	426	5.591	2,4	365	5.783	2,1	514	6.718	3,5	41	16	64	
Margarina (tn)	2.801	1.087	3,0	6.588	951	6,3	6.033	942	5,7	4.501	1.027	4,6	-25	9	-19	
Caramelos (tn)	10.182	1.770	18,0	7.050	1.921	13,5	6.417	1.919	12,3	5.322	1.881	10,0	-17	-2	-19	
Chocolates (tn)	11.469	2.740	31,4	9.671	2.517	24,3	8.877	2.516	22,3	9.908	2.296	22,7	12	-9	2	
Helados incluso con cacao (tn)	5.467	1.628	8,9	4.625	1.518	7,0	4.061	1.530	6,2	3.714	1.331	4,9	-9	-13	-20	
Preparaciones alimenticias a base de harina (tn)	2.401	1.979	4,8	5.706	1.270	7,2	5.234	1.266	6,6	4.881	1.504	7,3	-7	19	11	
Preparaciones alimenticias a base de lácteos (tn)	4.033	1.009	4,1	8.196	1.304	10,7	7.366	1.320	9,7	9.389	1.122	10,5	27	-15	8	
Productos a base de cereales (tn)	3.430	1.356	4,7	4.045	1.208	4,9	3.838	1.191	4,6	4.112	1.710	7,0	7	44	54	
Productos de panadería o pastelería (tn)	845	1.520	1,3	1.300	1.727	2,2	1.178	1.704	2,0	1.415	1.618	2,3	20	-5	14	
Galletas dulces (tn)	5.116	1.821	9,3	4.733	1.800	8,5	4.489	1.803	8,1	3.904	1.786	7,0	-13	-1	-14	
Pastas alimenticias (tn)	9.260	658	6,1	10.026	556	5,6	9.261	560	5,2	9.534	549	5,2	3	-2	1	
Levadura (tn)	4.635	2.097	9,7	5.867	1.779	10,4	4.959	1.801	8,9	4.662	1.707	8,0	-6	-5	-11	

CLAVES 311-312

ALIMENTOS Y ALIMENTOS FORRAJEROS
Valor en millones de US\$ fob

Principales productos	2001			2002			ENERO - NOVIEMBRE								
	Cantidad	Precio (US\$)	Valor	Cantidad	Precio (US\$)	Valor	2002			2003			% Var. 2003/2002		
							Cantidad	Precio (US\$)	Valor	Cantidad	Precio (US\$)	Valor	Cantidad	Precio	Valor
Coseta de remolacha (tn)	91.039	115	10,5	141.955	104	14,8	130.794	103	13,4	84.583	112	9,5	-35	9	-29
Salsas, condimentos y sazoadores (tn)	8.575	757	6,5	8.559	689	5,9	8.061	679	5,5	4.054	781	3,2	-50	15	-42
Preparaciones del tipo alimento para animales (tn)	3.402	861	2,9	2.385	828	2,0	2.155	830	1,8	5.351	715	3,8	148	-14	114
Otros preparados alimenticios (tn)	3.637	3.682	13,4	4.640	3.008	14,0	4.338	3.024	13,1	3.755	2.974	11,2	-13	-2	-15
Cuero en bruto de ovino (tn)	1.428	1.176	1,7	1.577	1.456	2,3	1.515	1.447	2,2	1.844	1.721	3,2	22	19	45
Tripas de animales (tn)	2.968	1.587	4,7	3.237	1.304	4,2	2.909	1.325	3,9	3.397	1.681	5,7	17	27	48
Productos de origen animal no expresados en otra parte (tn)	3.421	775	2,7	830	619	0,5	714	587	0,4	624	1.000	0,6	-13	70	49
Jugo en polvo (tn)	17.358	5.886	102,2	17.847	5.707	101,8	15.972	5.779	92,3	14.811	5.316	78,7	-7	-8	-15
RESTANTES			10,0			18,4			17,3			20,1			
TOTAL AGREGACIÓN MAYOR			2.700,2			2.842,3			2.574,0			2.957,2			

Principales productos	CLAVES 313-314			BEBIDAS, LÍQUIDOS, ALCOHOLES Y TABACOS Valor en millones de US\$ fob											
	2001			2002			ENERO - NOVIEMBRE						% Var. 2003/2002		
	Cantidad	Precio (US\$)	Valor	Cantidad	Precio (US\$)	Valor	2002			2003			Cantidad	Precio	Valor
							Cantidad	Precio (US\$)	Valor	Cantidad	Precio (US\$)	Valor			
Bebidas															
Agua mineral (miles de litros)	5.911	365	2,2	1.207	424	0,5	1.165	415	0,5	293	653	0,2	-75	57	-60
Cerveza (miles de litros)	2.080	683	1,4	2.110	625	1,3	1.700	639	1,1	2.845	590	1,7	67	-8	54
Pisco y similares (miles de litros)	183	3.305	0,6	183	3.813	0,7	171	3.864	0,7	192	4.038	0,8	12	4	17
Vino espumoso (miles de litros)	1.326	2.471	3,3	786	2.601	2,0	694	2.633	1,8	658	2.694	1,8	-5	2	-3
Vino con denominación de origen (miles de litros)	158.403	2.864	453,6	175.475	2.688	471,8	160.176	2.709	433,9	175.490	2.714	476,3	10	0	10
Vino preparado con sustancias aromáticas (miles de litros)	2.007	2.364	4,7	683	2.398	1,6	682	2.397	1,6	380	2.968	1,1	-44	24	-31
Los demás vinos (miles de litros)	149.251	877	130,9	167.984	742	124,6	154.136	737	113,6	177.781	710	126,2	15	-4	11
Mosto de uva (miles de litros)	5.811	1.254	7,3	11.440	870	10,0	10.327	858	8,9	10.444	1.146	12,0	1	33	35
Las demás bebidas (miles de litros)	4.058	543	2,2	1.835	531	1,0	1.699	535	0,9	3.916	447	1,8	131	-16	93
Tabaco y otros															
Tabaco en rama (tn)	582	2.394	1,4	470	2.844	1,3	470	2.844	1,3	1.736	2.543	4,4	270	-11	231
Cigarrillo (tn)	-	-	8,9	1.834	5.501	10,1	1.645	5.616	9,2	1.948	4.824	9,4	18	-14	2
Los demás tabacos (tn)	1.774	3.390	6,0	46	3.996	0,2	42	3.853	0,2	11	5.566	0,1	-74	44	-63
Cebada malteada (tn)	48.377	318	15,4	50.796	313	15,9	49.484	313	15,5	47.277	320	15,1	-4	2	-2
RESTANTES			3,2			1,9			1,7			2,2			
TOTAL AGREGACIÓN MAYOR			641,0			642,8			590,9			652,9			

TEXTILES, PRENDAS DE VESTIR, CURTIEMBRE, TALABARTERÍA, CUERO, PIELS Y CALZADO Valor en millones de US\$ fob													CLAVE 320		
Principales productos	2001			2002			ENERO - NOVIEMBRE								
	Cantidad	Precio (US\$)	Valor	Cantidad	Precio (US\$)	Valor	2002			2003			% Var. 2003/2002		
							Cantidad	Precio (US\$)	Valor	Cantidad	Precio (US\$)	Valor	Cantidad	Precio (US\$)	Valor
Lana cardada o peinada (tn)	3.025	2.199	6,7	2.734	2.507	6,9	2.537	2.484	6,3	2.928	3.907	11,4	15	57	82
Telas															
Tela de lana (tn)	442	24.209	10,7	407	22.101	9,0	380	22.342	8,5	377	22.459	8,5	-1	1	0
Tela de algodón teñida o con hilado de distintos colores excepto mezclilla (tn)	980	3.518	3,4	1.516	3.546	5,4	1.381	3.528	4,9	1.408	3.658	5,1	2	4	6
Mezclilla (denim) (tn)	8.995	2.597	23,4	7.880	2.549	20,1	7.312	2.542	18,6	5.988	2.536	15,2	-18	0	-18
Otras telas de algodón (tn)	196	10.019	2,0	134	7.626	1,0	131	7.388	1,0	80	9.066	0,7	-39	23	-25
Tela de lino (tn)	74	16.937	1,3	18	17.743	0,3	18	17.743	0,3	23	7.688	0,2	28	-57	-45
Tela de hilado de filamento sintético y artificial fabricado con tiras o formas similares (tn)	3.017	1.281	3,9	2.420	1.566	3,8	1.896	1.595	3,0	2.157	1.465	3,2	14	-8	5
Las demás telas de hilado de filamento sintéticos y artificial (tn)	214	8.336	1,8	103	7.481	0,8	97	7.414	0,7	95	7.551	0,7	-2	2	0
Hilado de fibra acrílica discontinua (tn)	1.665	4.766	7,9	1.106	4.056	4,5	988	4.159	4,1	1.546	3.635	5,6	57	-13	37
Los demás tejidos de fibra discontinua de poliéster (tn)	791	11.444	9,1	599	12.307	7,4	560	12.224	6,9	720	11.803	8,5	28	-3	24
Tela no tejida incluso impregnada o recubierta de peso superiora 150g/m ² (tn)	1.051	6.129	6,4	702	6.545	4,6	667	6.461	4,3	521	7.630	4,0	-22	18	-8
Tela tejida impregnada o recubierta con materias plásticas (tn)	939	5.448	5,1	611	4.807	2,9	457	5.662	2,6	580	4.970	2,9	27	-12	11
Tejido de punto de fibra sintética o artificial (tn)	1.127	2.469	2,8	451	2.254	1,0	342	2.356	0,8	674	2.227	1,5	97	-5	86
Prendas de vestir															
Suéteres, chalecos y similares de punto (unidad)	-	-	3,2	275.561	10	2,7	258.717	10	2,6	249.545	9	2,3	-4	-8	-11
Prendas y complementos de vestir para bebé, de punto de algodón (tn)	146	29.937	4,4	136	32.104	4,4	134	31.896	4,3	31	34.925	1,1	-77	9	-74
Prendas de vestir interiores	-	-	2,5	-	-	2,7	-	-	2,4	-	-	2,9	-	-	20
Calzas, medias y calcetines (tn)	233	18.298	4,3	87	21.034	1,8	82	20.872	1,7	117	15.531	1,8	43	-26	6
Trajes de lana o pelo fino para hombre o niño (unidad)	-	-	4,5	44.613	75	3,3	41.284	76	3,1	71.146	59	4,2	72	-22	34

EXPORTACIONES DE LOS PRINCIPALES PRODUCTOS CLASIFICADOS DE ACUERDO CON LA CIU
Enero - Noviembre 2003

Principales productos	CLAVE 320			TEXTILES, PRENDAS DE VESTIR, CURTIEMBRE, TALABARTERÍA, CUERO, PIELS Y CALZADO Valor en millones de US\$ fob											
	2001			2002			ENERO - NOVIEMBRE						% Var. 2003/2002		
	Cantidad	Precio (US\$)	Valor	Cantidad	Precio (US\$)	Valor	2002			2003			Cantidad	Precio	Valor
							Cantidad	Precio (US\$)	Valor	Cantidad	Precio (US\$)	Valor			
Trajes de fibra sintética para hombre o niño (unidad)	-	-	1,9	19.310	43	0,8	18.134	44	0,8	14.387	32	0,5	-21	-28	-43
Chaquetas de lana o pelo fino para hombre o niño (unidad)	-	-	3,4	27.904	52	1,5	27.131	53	1,4	82.397	43	3,6	204	-18	149
Pantalones de lana o pelo fino para hombre o niño (unidad)	-	-	2,9	76.317	27	2,0	68.636	27	1,8	62.778	27	1,7	-9	-1	-10
Chaquetas para mujer o niña de tejido plano (unidad)	-	-	1,4	32.165	27	0,9	30.982	26	0,8	10.420	30	0,3	-66	13	-62
Pantalones para mujer o niña de tejido plano (unidad)	-	-	1,5	121.573	13	1,6	113.447	13	1,5	223.193	9	2,0	97	-30	38
Camisas y blusas de tejido plano (unidad)	-	-	1,0	106.873	9	0,9	95.972	9	0,8	103.318	8	0,8	8	-12	-5
Otras prendas de vestir exteriores de tejido plano (unidad)	-	-	3,8	212.047	14	3,1	189.726	14	2,7	206.795	15	3,0	9	2	11
Calzado con parte superior de cuero (pares)	280.771	19	5,4	226.128	18	4,0	215.770	18	3,9	133.229	18	2,3	-38	-2	-39
Prendas y accesorios de vestir de peletería (kgn)	-	-	1,2	-	-	0,8	-	-	0,7	-	-	0,6	-	-	-8
Otros productos															
Ropa de cama (tn)	199	7.857	1,6	484	6.085	2,9	459	5.969	2,7	304	5.994	1,8	-34	0	-34
Etiquetas y artículos similares, tejidas (tn)	53	46.985	2,5	54	44.407	2,4	50	44.619	2,2	54	40.300	2,2	8	-10	-2
Sacos de polipropileno (tn)	3.165	1.388	4,4	2.717	1.440	3,9	2.352	1.458	3,4	4.364	1.388	6,1	86	-5	77
Cuero de vacuno y de equino (tn)	7.696	3.331	25,6	6.176	2.241	13,8	5.520	2.272	12,5	4.000	2.092	8,4	-28	-8	-33
RESTANTES			14,7			20,8			19,4			24,5			
TOTAL AGREGACIÓN MAYOR			174,4			142,1			130,8			137,4			

EXPORTACIONES DE LOS PRINCIPALES PRODUCTOS CLASIFICADOS DE ACUERDO CON LA CIU
Enero - Noviembre 2003

FORESTALES Y MUEBLES DE MADERA Valor en millones de US\$ fob										CLAVE 330						
Principales productos	2001			2002			ENERO - NOVIEMBRE									
	Cantidad	Precio (US\$)	Valor	Cantidad	Precio (US\$)	Valor	2002			2003			% Var. 2003/2002			
							Cantidad	Precio (US\$)	Valor	Cantidad	Precio (US\$)	Valor	Cantidad	Precio	Valor	
Maderas																
Chips de madera de conifera (tn)	117.519	31	3,6	94.125	27	2,5	71.818	27	2,0	73.203	26	1,9	2	-6	-4	
Chips de madera distinta de la de conifera (tn)	2.805.933	52	144,5	2.319.942	52	120,1	2.122.930	52	109,5	2.371.470	48	113,7	12	-7	4	
Basas de pino radiata (mt3)	51.915	99	5,1	51.132	91	4,6	51.132	91	4,6	56.614	105	5,9	11	16	28	
Madera aserrada de pino insigne (mt3)	2.881.015	109	314,1	2.438.744	157	383,4	2.255.466	156	352,4	2.855.363	140	399,8	27	-10	13	
Madera aserrada de otras coníferas (mt3)	4.752	239	1,1	2.392	222	0,5	1.925	209	0,4	16.814	274	4,6	774	31	1.042	
Madera aserrada distinta de la de conifera (m³)	22.230	543	12,1	19.817	526	10,4	17.986	528	9,5	17.904	646	11,6	0	22	22	
Chapas de madera (tn)	33.560	437	14,7	21.522	449	9,7	19.352	449	8,7	25.672	454	11,7	33	1	34	
Madera elaborada de conifera (tn)	137.570	1.089	149,8	178.432	1.081	192,8	165.309	1.079	178,4	190.661	976	186,1	15	-10	4	
Tableros de partículas de madera (tn)	46.295	197	9,1	60.509	196	11,8	55.473	198	11,0	68.971	238	16,4	24	21	50	
Tableros de fibra de madera (tn)	-	-	124,0	271.821	496	134,9	248.276	499	123,8	330.022	482	159,0	33	-3	28	
Madera contrachapada (m³)	-	-	58,3	322.447	279	89,9	295.690	278	82,3	473.993	206	97,8	60	-26	19	
Las demás maderas contrachapadas (tn)	484	1.185	0,6	641	1.183	0,8	563	1.187	0,7	1.411	769	1,1	151	-35	62	
Madera densificada (tn)	2.651	1.046	2,8	139	414	0,1	120	310	0,0	434	968	0,4	262	212	1.031	
Manufacturas de madera																
Cajas, jaulas, tambores y similares de madera (miles de unidades)	3.684	474	1,7	5.771	439	2,5	5.205	398	2,1	2.673	1.161	3,1	-49	192	50	
Palets de madera (miles de unidades)	1.260	8.405	10,6	2.486	5.748	14,3	2.324	5.716	13,3	2.430	5.532	13,4	5	-3	1	
Barriles, cubas, tinajas y demás manufacturas de tonelería (tn)	-	-	2,7	429	10.195	4,4	413	10.225	4,2	412	9.536	3,9	0	-7	-7	
Herramientas, monturas y mangos de herramientas de madera (tn)	2.456	1.452	3,6	2.736	1.502	4,1	2.563	1.503	3,9	2.452	1.625	4,0	-4	8	3	
Obras de carpintería (tn)	72.583	1.238	89,8	74.894	1.290	96,6	70.289	1.284	90,3	55.518	1.297	72,0	-21	1	-20	
Adornos de madera (tn)	142	6.361	0,9	157	5.456	0,9	151	5.286	0,8	537	2.259	1,2	255	-57	52	
Las demás manufacturas de madera (tn)	5.112	964	4,9	2.192	1.390	3,0	2.007	1.382	2,8	1.246	1.602	2,0	-38	16	-28	

EXPORTACIONES DE LOS PRINCIPALES PRODUCTOS CLASIFICADOS DE ACUERDO CON LA CIU
Enero - Noviembre 2003

Principales productos	CLAVE 330			FORESTALES Y MUEBLES DE MADERA Valor en millones de US\$ fob											
	2001			2002			ENERO - NOVIEMBRE						% Var. 2003/2002		
	Cantidad	Precio (US\$)	Valor	Cantidad	Precio (US\$)	Valor	2002			2003			Cantidad	Precio	Valor
							Cantidad	Precio (US\$)	Valor	Cantidad	Precio (US\$)	Valor			
Pallos de madera para dulces (tn)	885	1.726	1,5	1.001	1.745	1,7	941	1.768	1,7	947	1.651	1,6	1	-7	-6
Construcciones prefabricadas (tn)	-	-	5,2	2.847	1.675	4,8	2.609	1.662	4,3	972	1.837	1,8	-63	11	-59
Muebles y accesorios															
Muebles de madera (unidades)	836.578	37	30,6	769.499	41	31,8	717.804	41	29,1	655.734	48	31,3	-9	17	7
Partes de muebles (tn)	-	-	15,0	11.424	1.852	21,2	10.634	1.852	19,7	7.240	1.858	13,5	-32	0	-32
Somieres y artículos de cama (tn)	-	-	1,6	330	4.803	1,6	312	4.701	1,5	197	5.401	1,1	-37	15	-28
Colchones (kgn)	9.231	64	0,6	11.524	80	0,9	10.564	80	0,8	29.806	51	1,5	182	-36	79
RESTANTES			5,7			5,5			5,0			6,4			
TOTAL AGREGACIÓN MAYOR			1.014,2			1.154,9			1.062,8			1.166,7			

PAPEL, CELULOSA Y DERIVADOS Valor en millones de US\$ fob										CLAVE 340					
Principales productos	2001			2002			ENERO - NOVIEMBRE								
	Cantidad	Precio (US\$)	Valor	Cantidad	Precio (US\$)	Valor	2002			2003			% Var. 2003/2002		
							Cantidad	Precio (US\$)	Valor	Cantidad	Precio (US\$)	Valor	Cantidad	Precio	Valor
Celulosa															
Celulosa cruda de conifera (tn)	431.601	319	137,6	525.743	256	134,7	479.759	257	123,5	330.592	348	115,2	-31	35	-7
Celulosa blanqueada y semiblanqueada de conifera (tn)	1.330.817	379	504,0	1.760.568	279	490,3	1.580.486	283	447,8	1.363.190	396	539,7	-14	40	21
Celulosa blanqueada y semiblanqueada distinta de la de conifera (tn)	410.282	366	150,2	537.621	346	186,1	471.216	362	170,5	432.948	403	174,5	-8	11	2
Papel y cartón															
Papel o cartón para reciclar (tn)	10.713	149	1,6	8.962	122	1,1	8.912	122	1,1	1.936	78	0,2	-78	-36	-86
Papel para periódico (tn)	175.432	627	110,0	235.208	376	88,5	218.441	375	81,8	204.489	403	82,4	-6	8	1
Papel para escritura, dibujo o impresión, fibra >10% (tn)	18.322	709	13,0	16.557	519	8,6	12.156	519	6,3	21.175	496	10,5	74	-4	67
Papel tissue (tn)	1.608	691	1,1	1.905	795	1,5	1.587	804	1,3	2.608	767	2,0	64	-5	57
Papel y cartón kraft, sin estucar (tn)	18.256	514	9,4	27.728	411	11,4	26.429	408	10,8	24.778	466	11,6	-6	14	7
Papel estucado multicapas (tn)	102.436	683	70,0	125.572	643	80,8	115.451	645	74,4	158.230	627	99,3	37	-3	33
Papel higiénico (tn)	1.278	953	1,2	1.216	996	1,2	1.147	992	1,1	2.312	1.249	2,9	102	26	154
Pañuelos y toallitas de papel (tn)	1.806	1.575	2,8	1.223	1.633	2,0	1.066	1.607	1,7	1.284	1.812	2,3	20	13	36
Manteles y servilletas de papel (tn)	1.557	1.128	1,8	1.677	1.003	1,7	1.577	984	1,6	1.204	965	1,2	-24	-2	-25
Bandejas, platos y vasos de papel (tn)	845	2.645	2,2	100	2.527	0,3	99	2.502	0,2	72	2.296	0,2	-27	-8	-33
Cajas de cartón (tn)	5.120	1.235	6,3	3.744	1.157	4,3	3.541	1.145	4,1	3.826	1.166	4,5	8	2	10
Sacos (bolsas) (tn)	5.139	1.116	5,7	8.847	1.012	9,0	7.480	1.014	7,6	8.090	1.025	8,3	8	1	9
Impresos															
Impresos para registro (tn)	2.433	3.226	7,8	3.965	2.171	8,6	3.941	2.147	8,5	4.243	2.182	9,3	8	2	9
Etiquetas de papel o cartón (tn)	189	8.588	1,6	63	14.104	0,9	60	14.180	0,9	52	14.281	0,7	-13	1	-13
Libros (tn)	1.004	6.380	6,4	823	4.911	4,0	756	4.920	3,7	1.304	4.597	6,0	72	-7	61
Diccionarios y enciclopedias (tn)	467	4.805	2,2	363	4.464	1,6	361	4.473	1,6	725	3.059	2,2	101	-32	37
Diarios y publicaciones periódicas (tn)	5.147	3.231	16,6	2.005	2.684	5,4	1.880	2.720	5,1	947	2.642	2,5	-50	-3	-51
Los demás folletos e impresos (tn)	14.167	1.701	24,1	6.616	1.760	11,6	6.413	1.764	11,3	1.039	2.198	2,3	-84	25	-80

EXPORTACIONES DE LOS PRINCIPALES PRODUCTOS CLASIFICADOS DE ACUERDO CON LA CIU
Enero - Noviembre 2003

Principales productos	CLAVE 340			PAPEL, CELULOSA Y DERIVADOS Valor en millones de US\$ fob											
	2001			2002			ENERO - NOVIEMBRE								
							2002			2003			% Var. 2003/2002		
	Cantidad	Precio (US\$)	Valor	Cantidad	Precio (US\$)	Valor	Cantidad	Precio (US\$)	Valor	Cantidad	Precio (US\$)	Valor	Cantidad	Precio	Valor
Planos y dibujos originales hechos a mano (kgn)	-	-	1,1	-	-	0,0	-	-	0,0	-	-	0,9	-	-	3.942
Sellos de correo (tn)	234	15.846	3,7	203	38.932	7,9	203	38.913	7,9	8	18.625	0,1	-96	-52	-98
Impresos publicitarios y catálogos (tn)	1.005	5.757	5,8	1.035	4.620	4,8	859	4.957	4,3	781	4.573	3,6	-9	-8	-16
Los demás impresos (tn)	279	7.588	2,1	409	13.644	5,6	366	13.822	5,1	670	11.312	7,6	83	-18	50
Otros productos															
Pañales para bebés, tampones higiénicos y similares (tn)	8.037	2.759	22,2	8.903	2.354	21,0	8.025	2.349	18,9	10.593	2.244	23,8	32	-5	26
RESTANTES			14,9			17,7			15,5			25,9			
TOTAL AGREGACIÓN MAYOR			1.125,8			1.110,6			1.016,6			1.139,4			

EXPORTACIONES DE LOS PRINCIPALES PRODUCTOS CLASIFICADOS DE ACUERDO CON LA CIU
Enero - Noviembre 2003

PRODUCTOS QUÍMICOS BÁSICOS Y PREPARADOS, PETRÓLEO Y DERIVADOS, CAUCHO Y PLÁSTICO												CLAVE 350			
Valor en millones de US\$ fob															
Principales productos	2001			2002			ENERO - NOVIEMBRE								
	Cantidad	Precio (US\$)	Valor	Cantidad	Precio (US\$)	Valor	2002			2003			% Var. 2003/2002		
							Cantidad	Precio (US\$)	Valor	Cantidad	Precio (US\$)	Valor	Cantidad	Precio	Valor
Combustibles (*)															
Combustible para motor a reacción (tn)	56.947	180	10,2	2.375	192	0,5	2.375	192	0,5	5.602	326	1,8	136	70	301
Gasolina para motor de vehículo terrestre (tn)	773.495	164	126,8	417.721	220	91,9	383.922	220	84,4	942.803	189	177,9	146	-14	111
Éteres de petróleo (nafta solvente, bencina de extracción) (tn)	60.275	123	7,4	53.514	207	11,1	53.514	207	11,1	80.479	152	12,2	50	-27	10
Petróleo diésel (tn)	311.440	180	56,1	291.172	201	58,5	278.332	199	55,4	434.416	179	77,8	56	-10	41
Aceite combustible residual pesado (<i>fuel oil</i>) (tn)	260.136	104	27,0	163.105	102	16,7	163.104	102	16,7	471.204	108	50,7	189	5	204
Aceite lubricante terminado (tn)	4.977	940	4,7	2.300	1.031	2,4	2.238	1.026	2,3	898	1.211	1,1	-60	18	-53
Gas propano, licuado (tn)	22.730	260	5,9	7	980	0,0	7	980	0,0	15.862	219	3,5	219.107	-78	48.807
Gas butano, licuado (tn)	94.572	154	14,6	113.579	146	16,6	95.884	138	13,3	155.788	177	27,5	62	28	108
Mezclas bituminosas a base de asfalto de betún natural (tn)	6.289	297	1,9	6.128	296	1,8	5.977	297	1,8	1.043	305	0,3	-83	3	-82
Productos Químicos															
Ácido bórico, óxido de boro (tn)	44.671	390	17,4	53.970	350	18,9	49.836	353	17,6	61.078	367	22,4	23	4	27
Óxido e hidróxido de molibdeno (tn)	3.907	6.130	23,9	2.661	7.283	19,4	2.549	7.305	18,6	2.892	9.047	26,2	13	24	41
Cloruro de potasio (tn)	92.605	102	9,4	65.405	88	5,8	64.451	88	5,6	88.563	84	7,4	37	-5	31
Los demás cloruros (tn)	1.654	1.818	3,0	1.456	1.651	2,4	1.351	1.654	2,2	1.802	1.599	2,9	33	-3	29
Yoduro de potasio y yoduro de sodio (kgn)	259.926	15	4,0	703.049	12	8,7	540.794	13	6,8	1.185.451	12	14,5	119	-3	113
Yodato de potasio y yodato de calcio (kgn)	355.936	12	4,4	476.940	11	5,3	447.140	11	5,0	415.625	11	4,7	-7	0	-7
Sulfato de cobre (tn)	3.691	539	2,0	4.452	500	2,2	3.970	501	2,0	4.242	509	2,2	7	2	9
Nitrato de potasio (tn)	435.850	241	105,2	544.952	187	102,0	484.271	196	95,0	593.397	201	119,0	23	2	25
Molibdato (principalmente de amonio o de sodio) (tn)	1.985	4.866	9,7	1.398	5.485	7,7	1.228	5.582	6,9	1.221	7.766	9,5	-1	39	38
Perrenato de amonio (kgn)	1.081	960	1,0	1.152	955	1,1	1.152	955	1,1	2.431	887	2,2	111	-7	96
Fosfuros (tn)	180	6.447	1,2	189	6.658	1,3	188	6.691	1,3	208	7.218	1,5	11	8	20
Alcohol metílico (tn)	2.819.619	120	338,3	2.878.007	116	335,0	2.583.210	114	293,7	2.719.575	163	443,1	5	43	51

(*) No incluye combustibles adquiridos en puerto por medios de transporte.

EXPORTACIONES DE LOS PRINCIPALES PRODUCTOS CLASIFICADOS DE ACUERDO CON LA CIU
Enero - Noviembre 2003

Principales productos	CLAVE 350			PRODUCTOS QUÍMICOS BÁSICOS Y PREPARADOS, PETRÓLEO Y DERIVADOS, CAUCHO Y PLÁSTICO Valor en millones de US\$ fob											
	2001			2002			ENERO - NOVIEMBRE						% Var. 2003/2002		
	Cantidad	Precio (US\$)	Valor	Cantidad	Precio (US\$)	Valor	2002			2003			Cantidad	Precio	Valor
							Cantidad	Precio (US\$)	Valor	Cantidad	Precio (US\$)	Valor			
Pentaeritritol (tn)	7.157	1.078	7,7	12.612	982	12,4	11.625	982	11,4	9.725	1.160	11,3	-16	18	-1
Formiato de sodio (tn)	5.175	264	1,4	6.730	245	1,6	6.058	246	1,5	8.365	258	2,2	38	5	45
Ácidos policarboxílicos (anhídridos y derivados) aromáticos (tn)	7.088	842	6,0	10.787	802	8,7	10.125	806	8,2	8.517	900	7,7	-16	12	-6
Ácido tartárico sus sales y ésteres (tn)	2.649	3.552	9,4	1.524	2.886	4,4	1.372	2.897	4,0	1.548	2.877	4,5	13	-1	12
Ditiocarbonato (Xantato y Xantogenato) (tn)	884	1.364	1,2	722	1.244	0,9	712	1.242	0,9	439	1.243	0,5	-38	0	-38
Tiocarbonato y ditiocarbonato (tn)	240	3.419	0,8	98	2.748	0,3	98	2.748	0,3	119	2.386	0,3	21	-13	5
Medicamentos de uso humano para la venta al por menor (tn)	3.612	10.960	39,6	3.087	14.266	44,0	2.917	14.106	41,1	2.617	16.508	43,2	-10	17	5
Nitrato de amonio (tn)	63.540	212	13,5	64.715	194	12,6	60.715	195	11,8	67.459	202	13,6	11	4	15
Sulfato de potasio (tn)	157.121	152	23,9	174.506	132	23,1	151.856	143	21,7	133.653	145	19,4	-12	2	-11
Abono mineral o químico con los elementos nitrógeno, fósforo y potasio (tn)	2.406	573	1,4	2.267	527	1,2	2.147	547	1,2	1.405	511	0,7	-35	-7	-39
Los demás abonos de la posición 3105, en envases de contenido inferior o igual a 10 kgn (tn)	58.225	236	13,8	31.535	129	4,1	15.093	201	3,0	22.623	212	4,8	50	6	58
Los demás abonos (tn)	8.241	318	2,6	10.579	242	2,6	9.449	258	2,4	10.886	256	2,8	15	-1	14
Insecticida de uso agrícola y doméstico (kgn)	274.164	14	3,8	275.003	13	3,7	234.988	14	3,3	250.590	15	3,8	7	8	15
Fungicida de uso agrícola y doméstico (tn)	4.615	1.879	8,7	3.581	2.114	7,6	3.154	2.194	6,9	5.130	1.800	9,2	63	-18	33
Herbicida de uso agrícola y doméstico (tn)	395	8.707	3,4	272	9.428	2,6	267	9.364	2,5	161	11.942	1,9	-40	28	-23
Materias colorantes de origen vegetal o animal (kgn)	83.404	13	1,1	300.000	6	1,8	294.914	6	1,7	102.145	14	1,4	-65	141	-16
Pintura y barniz no acuosos (tn)	526	2.830	1,5	285	2.776	0,8	243	2.836	0,7	396	2.643	1,0	63	-7	52
Tinta de imprenta (tn)	397	4.077	1,6	369	4.585	1,7	346	4.590	1,6	325	4.530	1,5	-6	-1	-7
Aceite esencial (tn)	807	1.856	1,5	698	2.203	1,5	679	2.233	1,5	842	2.334	2,0	24	4	30
Mezcla de aceites esenciales (tn)	407	9.621	3,9	561	7.947	4,5	503	8.137	4,1	576	5.562	3,2	14	-32	-22

EXPORTACIONES DE LOS PRINCIPALES PRODUCTOS CLASIFICADOS DE ACUERDO CON LA CIU
Enero - Noviembre 2003

PRODUCTOS QUÍMICOS BÁSICOS Y PREPARADOS, PETRÓLEO Y DERIVADOS, CAUCHO Y PLÁSTICO													CLAVE 350		
Valor en millones de US\$ fob															
Principales productos	2001			2002			ENERO - NOVIEMBRE								
	Cantidad	Precio (US\$)	Valor	Cantidad	Precio (US\$)	Valor	2002			2003			% Var. 2003/2002		
							Cantidad	Precio (US\$)	Valor	Cantidad	Precio (US\$)	Valor	Cantidad	Precio	Valor
Perfumes (tn)	295	9.782	2,9	392	9.368	3,7	372	9.359	3,5	325	8.261	2,7	-13	-12	-23
Preparaciones para el maquillaje (tn)	4.902	4.305	21,1	3.747	4.150	15,5	3.521	4.125	14,5	2.329	5.176	12,1	-34	25	-17
Preparaciones capilares (tn)	5.514	1.835	10,1	7.292	1.790	13,0	6.856	1.818	12,5	7.313	1.648	12,1	7	-9	-3
Preparaciones para el higiene bucal o dental (tn)	3.631	2.620	9,5	3.417	2.348	8,0	3.147	2.361	7,4	2.464	2.126	5,2	-22	-10	-30
Extractos de quillay y otros extractos (tn)	198	13.327	2,6	234	12.373	2,9	206	12.469	2,6	444	8.533	3,8	115	-32	47
Desodorantes corporales (tn)	1.849	11.224	20,8	1.935	10.702	20,7	1.793	10.636	19,1	2.174	10.041	21,8	21	-6	14
Preparaciones tensoactivas acondicionadas para la venta al por menor (tn)	1.033	1.255	1,3	14	2.619	0,0	13	2.191	0,0	9	3.815	0,0	-32	74	19
Betún para calzado (tn)	352	4.003	1,4	265	3.881	1,0	240	3.888	0,9	226	3.721	0,8	-6	-4	-10
Hilado de filamento continuo de poliamidas (tn)	2.121	3.696	7,8	2.011	3.250	6,5	1.674	3.435	5,7	2.136	3.228	6,9	28	-6	20
Peptona y sus derivados (tn)	1.678	1.383	2,3	1.633	1.287	2,1	1.481	1.298	1,9	2.085	1.215	2,5	41	-6	32
Cola o adhesivos para venta al por menor (tn)	546	2.826	1,5	540	2.259	1,2	496	2.237	1,1	742	5.309	3,9	49	137	255
Adhesivos a base de caucho o de materias plásticas (tn)	1.404	1.334	1,9	2.074	1.252	2,6	1.860	1.266	2,4	2.766	1.060	2,9	49	-16	25
Explosivos preparados, excepto pólvora de proyección (tn)	411	2.531	1,0	885	2.994	2,6	605	2.977	1,8	1.056	3.175	3,4	75	7	86
Cordón detonante (tn)	201	11.067	2,2	259	9.847	2,6	231	9.867	2,3	125	9.366	1,2	-46	-5	-49
Cebos y cápsulas fulminantes (tn)	68	27.736	1,9	78	28.177	2,2	71	28.451	2,0	46	42.366	1,9	-36	49	-5
Detonadores para explosivos (tn)	233	22.610	5,3	232	19.994	4,6	200	20.199	4,0	516	18.724	9,7	158	-7	140
Materias minerales naturales activadas (tn)	4.741	368	1,7	8.320	354	2,9	7.114	356	2,5	6.963	339	2,4	-2	-5	-7
Fósforos, cerillas (tn)	684	3.395	2,3	301	2.783	0,8	298	2.735	0,8	133	3.088	0,4	-55	13	-50
Polietileno de baja densidad (tn)	17.602	772	13,6	17.368	638	11,1	14.758	637	9,4	16.342	750	12,3	11	18	30
Polipropileno en formas primarias (tn)	48.262	596	28,8	38.126	568	21,7	34.930	566	19,8	30.450	694	21,1	-13	23	7
Poliestireno expansible (tn)	2.687	1.076	2,9	2.768	935	2,6	2.456	931	2,3	2.746	1.036	2,8	12	11	24
Polímero acrílico en formas primarias (tn)	3.616	1.006	3,6	3.568	984	3,5	3.328	989	3,3	3.274	1.109	3,6	-2	12	10

EXPORTACIONES DE LOS PRINCIPALES PRODUCTOS CLASIFICADOS DE ACUERDO CON LA CIU
Enero - Noviembre 2003

Principales productos	CLAVE 350			PRODUCTOS QUÍMICOS BÁSICOS Y PREPARADOS, PETRÓLEO Y DERIVADOS, CAUCHO Y PLÁSTICO Valor en millones de US\$ fob											
	2001			2002			ENERO - NOVIEMBRE						% Var. 2003/2002		
	Cantidad	Precio (US\$)	Valor	Cantidad	Precio (US\$)	Valor	2002			2003			Cantidad	Precio	Valor
							Cantidad	Precio (US\$)	Valor	Cantidad	Precio (US\$)	Valor			
Los demás poliésteres no saturados (tn)	1.408	1.345	1,9	1.564	1.328	2,1	1.449	1.334	1,9	1.736	1.276	2,2	20	-4	15
Resina ureica (tn)	1.142	1.305	1,5	959	1.244	1,2	859	1.288	1,1	890	1.198	1,1	4	-7	-4
Ácido alginico, sus sales y ésteres (tn)	578	6.489	3,7	639	6.781	4,3	582	6.758	3,9	598	7.170	4,3	3	6	9
Agar-agar (tn)	2.345	14.408	33,8	2.417	13.444	32,5	2.183	13.517	29,5	2.281	12.386	28,3	5	-8	-4
Los demás mucilagos y espesativos de origen vegetal (tn)	2.879	7.438	21,4	3.452	7.253	25,0	3.128	7.190	22,5	3.059	6.920	21,2	-2	-4	-6
Reactivos para diagnóstico de laboratorios (kgn)	16.344	75	1,2	13.451	90	1,2	12.518	91	1,1	18.776	91	1,7	50	0	50
Preparaciones para la concentración de mineral (tn)	1.526	2.199	3,4	1.425	2.415	3,4	1.256	2.430	3,1	1.058	2.266	2,4	-16	-7	-21
Los demás productos y residuos químicos (tn)	3.926	652	2,6	3.089	738	2,3	3.019	713	2,2	1.600	1.329	2,1	-47	86	-1
Neumático para automóvil (unidades)	1.510.049	26	38,9	2.149.891	22	46,8	1.981.822	22	43,2	2.789.012	18	51,2	41	-16	18
Neumático para autobús y camión (unidades)	217.118	66	14,4	294.602	58	17,2	277.835	58	16,0	238.552	55	13,1	-14	-4	-18
Los demás neumáticos (principalmente para camioneta) (unidades)	583.391	38	22,3	488.354	36	17,5	465.739	36	16,7	388.978	34	13,3	-16	-5	-20
Tubos rígidos, de materia plástica artificial (tn)	-	-	1,8	412	1.716	0,7	412	1.714	0,7	2.284	1.147	2,6	454	-33	271
Tubos flexibles, de materia plástica artificial (tn)	-	-	2,7	882	2.196	1,9	769	2.127	1,6	502	2.788	1,4	-35	31	-14
Accesorios para tubería, de materia plástica artificial (tn)	-	-	3,9	268	14.877	4,0	250	14.707	3,7	297	12.982	3,9	19	-12	5
Placas, hojas, bandas, cintas y películas autoadhesivas, de plástico, incluso en rollos (tn)	523	6.320	3,3	340	6.025	2,0	333	5.857	2,0	307	7.697	2,4	-8	31	21
Placas, hojas, películas, bandas y láminas de polietileno (tn)	7.190	1.709	12,3	7.863	1.543	12,1	7.174	1.574	11,3	11.234	1.479	16,6	57	-6	47
Placas, hojas, películas, bandas y láminas de polipropileno (tn)	6.583	1.944	12,8	9.642	1.714	16,5	8.682	1.710	14,8	17.018	1.614	27,5	96	-6	85
Las demás placas de plástico (tn)	550	4.765	2,6	755	4.336	3,3	686	4.277	2,9	1.106	4.334	4,8	61	1	63

EXPORTACIONES DE LOS PRINCIPALES PRODUCTOS CLASIFICADOS DE ACUERDO CON LA CIU
Enero - Noviembre 2003

PRODUCTOS QUÍMICOS BÁSICOS Y PREPARADOS, PETRÓLEO Y DERIVADOS, CAUCHO Y PLÁSTICO Valor en millones de US\$ fob												CLAVE 350			
Principales productos	2001			2002			ENERO - NOVIEMBRE								
	Cantidad	Precio (US\$)	Valor	Cantidad	Precio (US\$)	Valor	2002			2003			% Var. 2003/2002		
							Cantidad	Precio (US\$)	Valor	Cantidad	Precio (US\$)	Valor	Cantidad	Precio	Valor
Envases, tapas, cápsulas y similares, de materia plástica artificial (tn)	-	-	33,8	32.506	1.044	33,9	31.158	1.001	31,2	26.884	1.339	36,0	-14	34	15
Vajillas, artículos de higiene o de tocador, de materia plástica artificial (tn)	-	-	3,4	1.270	1.585	2,0	1.207	1.508	1,8	1.084	2.509	2,7	-10	66	50
Muebles de plástico (tn)	-	-	1,1	175	4.443	0,8	174	4.441	0,8	173	2.256	0,4	-1	-49	-49
Calzado Impermeable de caucho o plástico (miles de pares)	251	5.880	1,5	187	5.227	1,0	172	5.214	0,9	209	4.830	1,0	22	-7	13
Los demás calzados (miles de pares)	261	4.310	1,1	226	4.154	0,9	177	4.252	0,8	341	3.082	1,1	92	-28	39
Las demás manufacturas de plástico (tn)	-	-	5,0	1.025	5.131	5,3	943	4.985	4,7	21.061	228	4,8	2.134	-95	2
RESTANTES			259,0			277,1			256,6			250,6			
TOTAL AGREGACIÓN MAYOR			1.556,8			1.496,2			1.365,9			1.773,3			

EXPORTACIONES DE LOS PRINCIPALES PRODUCTOS CLASIFICADOS DE ACUERDO CON LA CIU
Enero - Noviembre 2003

Principales productos	CLAVE 360			PRODUCTOS DE BARRO, LOZA Y PORCELANA, VIDRIO Y PRODUCTOS NO METÁLICOS Valor en millones de US\$ fob											
	2001			2002			ENERO - NOVIEMBRE								
							2002			2003			% Var. 2003/2002		
	Cantidad	Precio (US\$)	Valor	Cantidad	Precio (US\$)	Valor	Cantidad	Precio (US\$)	Valor	Cantidad	Precio (US\$)	Valor	Cantidad	Precio	Valor
Guarniciones de fricción a base de amianto u otro material (tn)	415	4.841	2,0	576	4.079	2,4	510	4.069	2,1	500	3.851	1,9	-2	-5	-7
Artefactos sanitarios de cerámica (miles de unidades)	1.063	12.330	13,1	1.003	13.211	13,3	893	13.099	11,7	903	14.029	12,7	1	7	8
Artículos de porcelana de uso doméstico (tn)	-	-	0,9	303	2.748	0,8	288	2.644	0,8	216	3.082	0,7	-25	17	-13
Aisladores eléctricos de cerámica (tn)	-	-	2,8	1.998	1.137	2,3	1.625	1.142	1,9	1.530	1.054	1,6	-6	-8	-13
Vidrio estirado y flotado sin armar (miles de m²)	-	-	15,2	4.352	3.161	13,8	3.936	3.209	12,6	4.930	2.817	13,9	25	-12	10
Vidrio de seguridad	-	-	1,4	-	-	1,4	-	-	1,3	-	-	1,7	-	-	32
Espejos de vidrio (tn)	-	-	1,4	2.894	485	1,4	2.786	471	1,3	3.908	477	1,9	40	1	42
Ampollas y botellas de vidrio (tn)	1.465	859	1,3	2.405	585	1,4	2.247	577	1,3	5.436	378	2,1	142	-34	58
Frascos de vidrio (tn)	1.348	1.735	2,3	1.098	1.402	1,5	952	1.430	1,4	1.480	1.097	1,6	55	-23	19
Manufacturas de fibra de vidrio (tn)	488	1.905	0,9	274	1.539	0,4	265	1.546	0,4	560	1.216	0,7	111	-21	66
Cal viva (tn)	41.002	59	2,4	9.701	56	0,5	9.701	56	0,5	8.000	50	0,4	-18	-10	-26
Manufacturas de yeso fraguable (tn)	28.397	127	3,6	28.869	119	3,4	24.391	118	2,9	43.462	126	5,5	78	7	90
Celdas electrolíticas de concreto polimérico (tn)	855	1.225	1,0	1.427	999	1,4	1.420	1.002	1,4	1.325	839	1,1	-7	-16	-22
RESTANTES			4,3			7,1			6,3			12,1			
TOTAL AGREGACIÓN MAYOR			52,7			51,1			45,8			57,7			

INDUSTRIAS BÁSICAS DEL HIERRO Y ACERO, INDUSTRIA BÁSICA DE METALES NO FERROSOS												CLAVE 370			
Valor en millones de US\$ fob															
Principales productos	2001			2002			ENERO - NOVIEMBRE								
	Cantidad	Precio (US\$)	Valor	Cantidad	Precio (US\$)	Valor	2002			2003			% Var. 2003/2002		
							Cantidad	Precio (US\$)	Valor	Cantidad	Precio (US\$)	Valor	Cantidad	Precio	Valor
Industrias de Acero y hierro															
Chatarra de hierro (tn)	8.212	253	2,1	25.875	150	3,9	24.172	144	3,5	23.058	224	5,2	-5	56	49
Ferromolibdeno (tn)	2.491	4.499	11,2	3.222	4.977	16,0	2.932	5.005	14,7	4.063	8.035	32,6	39	61	122
Ferroaleaciones (tn)	1.733	1.703	3,0	533	1.434	0,8	468	1.466	0,7	120	1.224	0,1	-74	-16	-79
Palanquillas de acero (tn)	10.354	187	1,9	-	-	-	-	-	-	3.509	157	0,6	-	-	-
Bobinas de acero sin alear ni revestir laminadas en frío (tn)	16.262	311	5,1	75.437	331	25,0	75.437	331	25,0	83.244	377	31,4	10	14	26
Productos laminados planos de acero, chapados o revestidos, ancho superior o igual a 600 mm (tn)	2.180	726	1,6	10.748	429	4,6	10.672	425	4,5	6.203	554	3,4	-42	31	-24
Alambrón de acero sin alear (tn)	4.645	243	1,1	7.936	214	1,7	7.936	214	1,7	-	-	-	-	-	-
Barras de hierro sin alear (tn)	14.840	273	4,0	17.321	245	4,3	15.322	245	3,7	15.947	278	4,4	4	14	18
Perfiles de hierro sin alear (tn)	6.139	378	2,3	3.264	391	1,3	3.126	384	1,2	5.269	341	1,8	69	-11	50
Productos de acero laminados en frío (tn)	71	1.608	0,1	129	951	0,1	103	1.031	0,1	139	1.015	0,1	35	-2	33
Barras y perfiles de acero aleado (tn)	1.013	1.009	1,0	1.136	938	1,1	1.097	876	1,0	468	2.263	1,1	-57	158	10
Tubos de acero con costura (tn)	12.243	572	7,0	9.521	528	5,0	8.560	528	4,5	10.776	482	5,2	26	-9	15
Bolas y artículos similares para molinos de hierro o acero (tn)	6.588	421	2,8	5.121	383	2,0	4.549	385	1,8	1.026	362	0,4	-77	-6	-79
Bolas de acero y artículos similares para molinos (tn)	61.677	461	28,5	73.690	458	33,8	69.167	459	31,8	44.953	448	20,1	-35	-2	-37
Industrias de metales no ferrosos															
Ceniza y residuos (excepto de siderurgia) (tn)	1.562	46.295	72,3	20.355	3.250	66,1	20.218	3.103	62,7	1.896	30.485	57,8	-91	882	-8
Chatarra de cobre (tn)	-	-	9,7	17.569	1.437	25,2	13.768	1.371	18,9	31.137	1.198	37,3	126	-13	98
Barras y perfiles de cobre (tn)	3.339	2.016	6,7	3.938	1.759	6,9	3.507	1.762	6,2	3.536	1.692	6,0	1	-4	-3
Alambre de cobre (tn)	36.825	1.851	68,2	37.439	1.740	65,2	36.359	1.740	63,3	40.532	1.882	76,3	11	8	21
Chapas gruesas de cobre (tn)	9.607	2.296	22,1	10.519	2.081	21,9	9.861	2.075	20,5	12.804	1.851	23,7	30	-11	16
Chapas delgadas de cobre (tn)	523	2.934	1,5	370	2.703	1,0	328	2.719	0,9	416	2.478	1,0	27	-9	16
Tubos de cobre (tn)	6.912	2.648	18,3	5.395	2.460	13,3	4.975	2.469	12,3	5.365	2.522	13,5	8	2	10

EXPORTACIONES DE LOS PRINCIPALES PRODUCTOS CLASIFICADOS DE ACUERDO CON LA CIU
Enero - Noviembre 2003

Principales productos	CLAVE 370			INDUSTRIAS BÁSICAS DEL HIERRO Y ACERO, INDUSTRIA BÁSICA DE METALES NO FERROSOS Valor en millones de US\$ fob											
	2001			2002			ENERO - NOVIEMBRE						% Var. 2003/2002		
	Cantidad	Precio (US\$)	Valor	Cantidad	Precio (US\$)	Valor	2002			2003			Cantidad	Precio	Valor
							Cantidad	Precio (US\$)	Valor	Cantidad	Precio (US\$)	Valor			
Accesorios de cobre para tubería (tn)	90	6.702	0,6	180	5.037	0,9	161	5.175	0,8	138	6.780	0,9	-15	31	12
Cables de cobre desnudos (tn)	478	2.235	1,1	583	2.176	1,3	540	2.188	1,2	22	2.525	0,1	-96	15	-95
Chatarra de aluminio (tn)	-	-	7,9	11.838	1.043	12,4	10.985	1.039	11,4	11.156	1.141	12,7	2	10	11
Barras y perfiles de aluminio sin alear (tn)	318	3.537	1,1	244	2.869	0,7	196	3.112	0,6	317	2.769	0,9	62	-11	44
Hojas y tiras de aluminio (tn)	716	5.834	4,2	842	5.438	4,6	808	5.440	4,4	1.464	5.161	7,6	81	-5	72
Plomo en bruto (tn)	-	-	0,9	1.930	373	0,7	1.930	372	0,7	2.250	384	0,9	17	3	20
RESTANTES		9,7			9,1			7,4			11,1				
TOTAL AGREGACIÓN MAYOR		295,9			328,8			305,3			356,3				

EXPORTACIONES DE LOS PRINCIPALES PRODUCTOS CLASIFICADOS DE ACUERDO CON LA CIU
Enero - Noviembre 2003

PRODUCTOS MÉTALICOS, MAQUINARIA, EQUIPOS, MATERIAL ELÉCTRICO, INSTRUMENTOS DE MEDIDA												CLAVES 381-382-383				
Valor en millones de US\$ fob																
Principales productos	2001			2002			ENERO - NOVIEMBRE									
							2002			2003			% Var. 2003/2002			
	Cantidad	Precio (US\$)	Valor	Cantidad	Precio (US\$)	Valor	Cantidad	Precio (US\$)	Valor	Cantidad	Precio (US\$)	Valor	Cantidad	Precio	Valor	
Productos metálicos																
Alambre de hierro sin alear (tn)	6.270	536	3,4	3.534	541	1,9	3.318	545	1,8	3.579	471	1,7	8	-14	-7	
Alambre de los demás aceros (tn)	2.765	784	2,2	2.535	734	1,9	2.343	735	1,7	3.950	690	2,7	69	-6	58	
Construcciones y sus partes de hierro o de acero (tn)	4.261	1.574	6,7	4.363	1.406	6,1	4.230	1.415	6,0	4.163	1.386	5,8	-2	-2	-4	
Barriles, tambores, bidones de acero (tn)	-	-	3,5	3.094	1.071	3,3	2.753	1.089	3,0	3.274	946	3,1	19	-13	3	
Cable de acero (tn)	2.149	1.216	2,6	2.074	1.203	2,5	1.699	1.221	2,1	3.500	1.133	4,0	106	-7	91	
Puntas, clavos y grapas (tn)	8.237	571	4,7	8.550	573	4,9	7.990	574	4,6	7.378	581	4,3	-8	1	-6	
Tornillos, pernos, tuercas y artículos similares de acero (tn)	2.171	1.549	3,4	1.328	1.805	2,4	1.215	1.821	2,2	1.797	1.250	2,2	48	-31	2	
Ollas, sartenes y teteras de acero enlozado (tn)	807	4.165	3,4	609	5.009	3,0	533	5.038	2,7	667	4.708	3,1	25	-7	17	
Las demás manufacturas de acero (tn)	4.364	1.620	7,1	2.874	1.147	3,3	2.642	1.154	3,0	3.785	898	3,4	43	-22	11	
Cospeles de cobre (tn)	3.234	3.984	12,9	1.397	3.076	4,3	1.237	3.068	3,8	1.878	2.985	5,6	52	-3	48	
Construcción y sus partes de aluminio (tn)	1.089	7.223	7,9	804	4.798	3,9	803	4.795	3,9	69	7.143	0,5	-91	49	-87	
Depósitos, envases y recipientes similares de aluminio (tn)	-	-	3,6	1.004	1.979	2,0	992	1.914	1,9	516	5.114	2,6	-48	167	39	
Manufacturas de galio, hafnio, indio (kgn)	15.745	1.059	16,7	17.761	999	17,7	12.633	964	12,2	11.190	1.091	12,2	-11	13	0	
Guarniciones, herrajes y artículos similares de metal (tn)	1.747	1.920	3,4	287	3.343	1,0	272	3.153	0,9	166	5.357	0,9	-39	70	3	
Tapones y tapas de metales comunes (tn)	1.143	1.963	2,2	945	2.068	2,0	887	2.071	1,8	713	2.695	1,9	-20	30	5	
Alambre, varillas, tubos y artículos similares (tn)	4.084	829	3,4	5.355	821	4,4	4.933	825	4,1	6.317	816	5,2	28	-1	27	
Válvulas y artículos de grifería para uso doméstico, automotriz y similares (tn)	-	-	10,1	1.382	7.956	11,0	1.250	8.054	10,1	1.258	7.686	9,7	1	-5	-4	
Las demás válvulas y artículos de grifería (tn)	-	-	1,3	215	10.126	2,2	206	10.012	2,1	200	8.927	1,8	-3	-11	-13	

EXPORTACIONES DE LOS PRINCIPALES PRODUCTOS CLASIFICADOS DE ACUERDO CON LA CIU
Enero - Noviembre 2003

Principales productos	CLAVES 381-382-383			PRODUCTOS METÁLICOS, MAQUINARIA, EQUIPOS, MATERIAL ELÉCTRICO, INSTRUMENTOS DE MEDIDA Valor en millones de US\$ fob											
	2001			2002			ENERO - NOVIEMBRE						% Var. 2003/2002		
	Cantidad	Precio (US\$)	Valor	Cantidad	Precio (US\$)	Valor	Cantidad	Precio (US\$)	Valor	Cantidad	Precio (US\$)	Valor	Cantidad	Precio	Valor
Maquinaria y equipo															
Aparatos elevadores o transportadores (unidades)	80	41.994	3,4	60	64.690	3,9	55	58.514	3,2	94	33.975	3,2	71	-42	-1
Aparatos para filtrar o depurar líquidos y gases (miles de unidades)	195	10.589	2,1	98	9.682	1,0	81	10.597	0,9	56	16.295	0,9	-31	54	5
Armario y vitrinas para producción de frío (unidades)	20.101	460	9,2	23.890	441	10,5	21.292	436	9,3	28.029	379	10,6	32	-13	15
Armas de guerra excepto revólveres y armas blancas (unidades)	11.245	186	2,1	2.139	456	1,0	2.139	456	1,0	1.505	535	0,8	-30	17	-18
Cajas de cojinetes (unidades)	41.548	41	1,7	64.046	21	1,3	60.596	20	1,2	85.286	10	0,8	41	-51	-31
Centrifugadoras (unidades)	29.977	59	1,8	4.049	138	0,6	2.940	164	0,5	11.150	66	0,7	279	-60	52
Combinaciones de refrigerador y congelador (unidades)	75.400	214	16,1	42.885	207	8,9	37.870	209	7,9	50.947	186	9,5	35	-11	19
Los demás aparatos para cambio de temperatura (unidades)	652	4.782	3,1	1.954	1.162	2,3	1.905	1.133	2,2	1.503	2.067	3,1	-21	82	44
Instalaciones frigoríficas, unidades de refrigeración y similares (tn)	-	-	1,5	127	6.329	0,8	126	6.294	0,8	181	5.277	1,0	43	-16	20
Las demás máquinas y aparatos autopropulsados (unidades)	21	125.887	2,6	16	178.452	2,9	16	178.452	2,9	17	64.749	1,1	6	-64	-61
Las demás partes para motor a combustión (tn)	-	-	4,9	164	24.591	4,0	143	24.470	3,5	200	20.894	4,2	40	-15	19
Máquinas automáticas para procesamiento de datos (unidades)	45.906	298	13,7	50.412	240	12,1	46.954	243	11,4	76.231	148	11,3	62	-39	-1
Partes para máquinas automáticas para tratamiento o procesamiento de datos (kgn)	-	-	2,6	36.406	73	2,6	34.997	72	2,5	67.313	43	2,9	92	-39	17
Partes de bombas para líquidos (tn)	-	-	4,9	530	8.044	4,3	481	7.893	3,8	359	8.795	3,2	-25	11	-17
Partes de máquinas de sondeo o perforación (tn)	-	-	20,7	269	14.507	3,9	217	14.680	3,2	342	12.016	4,1	57	-18	29
Partes para máquinas de la partida 84.74 (tn)	-	-	8,6	3.831	2.159	8,3	3.716	2.138	7,9	2.973	1.669	5,0	-20	-22	-38
Topadoras frontales y angulares (unidades)	15	128.154	1,9	21	58.104	1,2	21	58.104	1,2	30	85.650	2,6	43	47	111
Las demás palas mecánicas, excavadoras (unidades)	5	636.003	3,2	3	18.437	0,1	2	25.756	0,1	16	21.384	0,3	700	-17	564

EXPORTACIONES DE LOS PRINCIPALES PRODUCTOS CLASIFICADOS DE ACUERDO CON LA CIU
Enero - Noviembre 2003

PRODUCTOS MÉTALICOS, MAQUINARIA, EQUIPOS, MATERIAL ELÉCTRICO, INSTRUMENTOS DE MEDIDA Valor en millones de US\$ fob											CLAVES 381-382-383				
Principales productos	2001			2002			ENERO - NOVIEMBRE								
	Cantidad	Precio (US\$)	Valor	Cantidad	Precio (US\$)	Valor	2002			2003			% Var. 2003/2002		
							Cantidad	Precio (US\$)	Valor	Cantidad	Precio (US\$)	Valor	Cantidad	Precio	Valor
Útiles intercambiables para herramientas (tn)	-	-	3,7	186	18.063	3,4	175	17.757	3,1	197	16.666	3,3	12	-6	6
Material eléctrico															
Aparatos emisores de radiotelefonía, radiotelegrafía, radiodifusión o televisión incluso con aparato receptor (unidades)	19.654	234	4,6	26.712	177	4,7	23.587	180	4,2	184.651	24	4,4	683	-87	5
Cable de cobre revestido (tn)	4.422	2.741	12,1	2.917	2.554	7,5	2.716	2.571	7,0	1.947	2.524	4,9	-28	-2	-30
Calentadores de agua a gas (unidades)	57.498	86	5,0	63.620	81	5,1	51.975	79	4,1	49.333	76	3,7	-5	-5	-10
Cintas magnéticas grabadas (unidades)	35.423	312	11,1	80.178	104	8,3	52.953	138	7,3	77.017	62	4,8	45	-55	-35
Cintas para computadores, soportes magnéticos grabados de uso computacional y similares (unidades)	737.160	22	16,3	429.768	37	15,8	422.827	22	9,2	432.967	12	5,4	2	-43	-41
Circuitos integrados y microestructuras electrónicas (unidades)	43.827	57	2,5	34.347	70	2,4	32.483	70	2,3	17.784	85	1,5	-45	23	-33
Cocinas y demás aparatos de uso doméstico (unidades)	102.510	89	9,1	25.029	85	2,1	21.348	85	1,8	30.545	84	2,6	43	-1	41
Cuadros, paneles y demás soportes para las partidas 85.35 y 85.36 (kgn)	-	-	3,8	61.933	17	1,1	38.001	23	0,9	104.628	12	1,2	175	-50	37
Lámparas y tubos eléctricos de incandescencia o descarga (miles de unidades)	18.752	210	3,9	10.307	199	2,0	8.898	200	1,8	20.313	169	3,4	128	-16	92
Lavadoras totalmente automáticas (unidades)	30.317	164	5,0	14.016	135	1,9	12.793	135	1,7	19.281	127	2,5	51	-6	41
Los demás conductores eléctricos aislados (tn)	1.456	3.147	4,6	56	5.378	0,3	46	5.976	0,3	77	3.360	0,3	68	-44	-5
Lustradoras y aspiradoras de polvo (unidades)	93.966	47	4,4	65.593	46	3,0	64.395	46	2,9	43.333	42	1,8	-33	-8	-38
Partes destinadas a cuadros, paneles y demás reportes para las partidas 85.35 a la 85.37 (tn)	-	-	4,5	1.461	2.071	3,0	1.434	1.988	2,9	427	6.307	2,7	-70	217	-6
Refrigeradores domésticos de compresión (unidades)	14.778	133	2,0	13.870	119	1,7	11.684	119	1,4	22.518	110	2,5	93	-8	78
RESTANTES			87,6			97,2			88,9			106,0			
TOTAL AGREGACIÓN MAYOR			382,3			306,8			270,9			286,9			

EXPORTACIONES DE LOS PRINCIPALES PRODUCTOS CLASIFICADOS DE ACUERDO CON LA CIU
Enero - Noviembre 2003

Principales productos	CLAVE 384			MATERIAL DE TRANSPORTE Valor en millones de US\$ fob											
	2001			2002			ENERO - NOVIEMBRE						% Var. 2003/2002		
	Cantidad	Precio (US\$)	Valor	Cantidad	Precio (US\$)	Valor	2002			2003			Cantidad	Precio	Valor
							Cantidad	Precio (US\$)	Valor	Cantidad	Precio (US\$)	Valor			
Automóviles (unidad)	5.329	10.443	55,7	6.349	8.619	54,7	5.060	8.572	43,4	2.210	9.610	21,2	-56	12	-51
Carrocerías de vehículo (unidad)	-	-	8,1	111	16.573	1,8	103	16.854	1,7	82	15.829	1,3	-20	-6	-25
Chasis con cabina (unidad)	1.930	7.530	14,5	1.357	7.654	10,4	1.117	7.652	8,5	1.038	7.969	8,3	-7	4	-3
Las demás partes para vehículo motorizado (tn)	-	-	9,0	1.664	5.605	9,3	1.488	5.606	8,3	1.009	7.633	7,7	-32	36	-8
Motores (unidad)	690	3.602	2,5	173	21.824	3,8	153	19.708	3,0	204	35.932	7,3	33	82	143
Órganos de transmisión para vehículo (tn)	-	-	30,9	2.394	9.235	22,1	2.264	9.314	21,1	4.257	8.395	35,7	88	-10	69
Buses (unidad)	18	32.363	0,6	14	53.708	0,8	12	62.159	0,7	73	12.837	0,9	508	-79	26
Camionetas (unidad)	4.577	10.150	46,5	6.673	9.615	64,2	5.937	9.554	56,7	5.132	10.844	55,6	-14	13	-2
Bicicletas y demás ciclos sin motor (unidad)	29.240	89	2,6	10.826	81	0,9	8.874	82	0,7	8.077	74	0,6	-9	-10	-18
Aviones (unidad)	26	122.747	3,2	12	281.841	3,4	11	307.281	3,4	9	100.556	0,9	-18	-67	-73
Partes de aviones o helicópteros (tn)	-	-	29,9	48	453.729	21,6	44	444.986	19,5	31	513.541	16,0	-29	15	-18
Barcos para transporte de personas y mercancías (unidad)	3	970.511	2,9	2	1.385.617	2,8	2	1.385.617	2,8	3	1.192.383	3,6	50	-14	29
Barcos pesqueros (unidad)	3	7.843.779	23,5	4	7.384.815	29,5	4	7.384.815	29,5	-	-	-	-	-	-
RESTANTES			8,5			24,6			20,3			17,9			
TOTAL AGREGACIÓN MAYOR			238,3			249,9			219,8			177,1			

EXPORTACIONES DE LOS PRINCIPALES PRODUCTOS CLASIFICADOS DE ACUERDO CON LA CIU
Enero - Noviembre 2003

INDUSTRIAS MANUFACTURERAS VARIAS Valor en millones de US\$ fob										CLAVE 390					
Principales productos	2001			2002			ENERO - NOVIEMBRE								
	Cantidad	Precio (US\$)	Valor	Cantidad	Precio (US\$)	Valor	2002			2003			% Var. 2003/2002		
							Cantidad	Precio (US\$)	Valor	Cantidad	Precio (US\$)	Valor	Cantidad	Precio	Valor
Artículos de joyería y sus partes (kgn)	337	1.642	0,6	1.980	364	0,7	505	1.279	0,6	990	580	0,6	96	-55	-11
Monedas (tn)	1.688	4.521	7,6	2.150	3.744	8,0	2.150	3.744	8,0	304	5.155	1,6	-86	38	-81
Escobas, cepillos, brochas y artículos similares (miles de unidades)	7.278	342	2,5	5.155	391	2,0	4.939	369	1,8	2.736	663	1,8	-45	80	0
Juguetes de modelo reducido excepto de ruedas, muñecas o muñecos (miles de unidades)	22.889	112	2,6	16.587	71	1,2	13.886	73	1,0	15.353	60	0,9	11	-18	-9
Lápices (tn)	-	-	7,0	1.027	8.183	8,4	962	8.131	7,8	747	8.487	6,3	-22	4	-19
RESTANTES			4,5			5,9			5,5			3,8			
TOTAL AGREGACIÓN MAYOR			24,7			26,3			24,8			15,0			

IMPORTACIONES



1969

RESUMEN DE LAS IMPORTACIONES DE CHILE
(Millones de US\$ cif)

Fecha	AGRICULTURA, FRUTICULTURA GANADERIA, SILVICULTURA Y PESCA EXTRACTIVA	Parti- cipación (%)	MINERIA	Parti- cipación (%)	INDUSTRIA	Parti- cipación (%)	OTROS	Parti- cipación (%)	ZONA FRANCA	Parti- cipación (%)	TOTAL	Acumulado
1997	389,2	1,9	1.430,1	6,9	16.277,6	78,4	808,1	3,9	1.857,9	8,9	20.762,9	-
1998	351,3	1,8	1.212,2	6,1	15.507,0	78,2	765,9	3,9	1.998,1	10,1	19.834,5	-
1999	397,7	2,5	1.525,2	9,7	12.047,4	76,2	558,4	3,5	1.276,5	8,1	15.805,2	-
2000	381,2	2,1	2.418,8	13,1	13.958,2	75,7	534,5	2,9	1.152,8	6,2	18.445,4	-
2001	332,1	1,9	2.209,0	12,4	13.530,8	76,1	606,4	3,4	1.105,2	6,2	17.783,5	-
2002	344,9	1,9	2.114,2	11,9	13.087,5	73,6	641,9	3,6	980,0	5,5	17.168,5	-
2002												
Enero	49,4	3,1	198,3	12,6	1.206,8	76,4	55,1	3,5	69,3	4,4	1.578,9	1.578,9
Febrero	14,3	1,3	82,6	7,6	866,3	79,7	67,3	6,2	56,9	5,2	1.087,4	2.666,2
Marzo	22,1	1,6	162,6	12,0	1.031,0	76,4	47,7	3,5	86,4	6,4	1.349,8	4.016,1
Abril	19,5	1,4	175,6	12,5	1.095,0	78,2	34,8	2,5	75,9	5,4	1.400,9	5.417,0
Mayo	28,8	1,9	215,6	14,3	1.139,4	75,7	38,8	2,6	83,2	5,5	1.505,9	6.922,9
Junio	32,6	2,2	206,1	13,7	1.110,1	73,9	77,5	5,2	76,6	5,1	1.502,9	8.425,8
Julio	23,2	1,8	107,5	8,3	1.004,6	77,9	57,0	4,4	97,4	7,6	1.289,7	9.715,5
Agosto	42,1	2,4	233,0	13,3	1.344,1	77,0	49,1	2,8	77,3	4,4	1.745,6	11.461,1
Septiembre	40,5	2,8	195,2	13,3	1.094,7	74,5	50,1	3,4	88,7	6,0	1.469,2	12.930,3
Octubre	32,0	2,4	126,5	9,3	1.069,0	78,8	39,1	2,9	90,2	6,6	1.356,8	14.287,1
Noviembre	15,7	1,1	217,7	14,7	1.089,0	73,4	72,0	4,9	89,2	6,0	1.483,6	15.770,6
Diciembre	24,6	1,7	193,5	13,7	1.037,5	73,6	64,8	4,6	88,8	6,3	1.409,3	17.179,9
2003												
Enero	46,0	2,6	301,5	17,1	1.280,6	72,8	55,5	3,2	74,8	4,3	1.758,4	1.758,4
Febrero	23,0	1,6	217,0	15,6	1.023,0	73,4	53,4	3,8	77,6	5,6	1.394,1	3.152,4
Marzo	21,2	1,5	184,4	13,0	1.077,1	75,6	65,0	4,6	76,2	5,4	1.423,9	4.576,3
Abril	21,7	1,3	300,9	17,7	1.247,3	73,4	51,5	3,0	77,1	4,5	1.698,5	6.274,8
Mayo	25,0	1,5	225,8	13,8	1.192,3	72,7	43,5	2,7	153,9	9,4	1.640,6	7.915,3
Junio	25,3	1,7	170,5	11,3	1.120,0	74,4	76,2	5,1	112,8	7,5	1.504,8	9.420,1
Julio	24,8	1,5	243,4	14,4	1.247,1	74,0	54,6	3,2	115,8	6,9	1.685,8	11.105,9
Agosto	52,9	3,2	209,6	12,8	1.207,5	73,6	44,2	2,7	127,2	7,7	1.641,3	12.747,2
Septiembre	42,3	2,7	202,8	12,8	1.162,3	73,6	47,2	3,0	124,5	7,9	1.579,1	14.326,3
Octubre	40,2	2,3	272,6	15,3	1.329,6	74,7	37,5	2,1	100,0	5,6	1.779,9	16.106,2
Noviembre	42,3	2,6	204,7	12,7	1.208,5	75,1	44,6	2,8	110,0	6,8	1.610,1	17.716,3
Ene-Nov 2002	320,3	2,0	1.920,7	12,2	12.050,0	76,4	588,5	3,7	891,2	5,7	15.770,6	-
Ene-Nov 2003	364,5	2,1	2.533,4	14,3	13.095,3	73,9	573,3	3,2	1.149,9	6,5	17.716,3	-
% Variación												
Ene-Nov 03/02	13,8	-	31,9	-	8,7	-	-2,6	-	29,0	-	12,3	-

Fuente: Declaraciones de ingreso.

IMPORTACIONES DE CHILE CLASIFICADAS DE ACUERDO CON LA CIU
(Millones de US\$ cif)

Especificación	1997	1998	1999	2000	2001	2002	ENERO - NOVIEMBRE		
							2002	2003	% Var. 03/02
100 AGRICULTURA, FRUTICULTURA, GANADERIA, SILVICULTURA Y PESCA EXTRACTIVA	389,2	351,3	397,7	381,2	332,1	344,9	320,3	364,5	13,8
110 Agricultura, fruticultura, y ganadería	343,7	330,6	383,8	368,3	322,9	338,8	314,6	355,9	13,1
Agricultura	293,9	279,9	333,3	315,9	276,5	295,8	274,8	318,5	15,9
Fruticultura	43,1	45,0	44,8	46,5	40,5	37,5	34,9	32,1	-7,9
Ganadería	6,7	5,7	5,7	5,9	5,9	5,5	5,0	5,3	6,7
120 Silvicultura	2,1	3,2	2,7	2,7	2,8	2,9	2,6	2,8	7,5
130 Pesca extractiva	43,3	17,5	11,2	10,1	6,5	3,2	3,0	5,9	96,1
200 MINERÍA	1.430,1	1.212,2	1.525,2	2.418,8	2.209,0	2.114,2	1.920,7	2.533,4	31,9
Carbón, petróleo y gas natural	1.331,3	1.126,4	1.475,5	2.365,8	2.152,2	2.040,3	1.854,1	2.414,5	30,2
Resto de minería metálica y minería no metálica	98,8	85,8	49,7	53,0	56,8	73,9	66,6	118,9	78,4
300 INDUSTRIA	16.277,6	15.507,0	12.047,4	13.958,2	13.530,8	13.087,5	12.050,0	13.095,3	8,7
310 Industria alimentaria, bebidas, licores y tabaco	929,5	970,3	865,0	913,0	920,0	948,2	870,2	1.038,1	19,3
Alimentos y alimentos forrajeros	871,3	902,0	806,0	852,9	862,4	893,5	820,4	983,5	19,9
Bebidas, líquidos, alcoholes y tabaco	58,2	68,3	59,0	60,1	57,6	54,6	49,9	54,6	9,4
320 Industria textil, prendas de vestir y cuero	1.142,9	1.112,9	932,8	1.095,8	1.043,7	995,5	929,8	938,0	0,9
Textiles y confecciones de prendas de vestir	960,7	938,4	804,5	943,9	897,6	849,1	793,4	802,0	1,1
Curtiembre, talabartería, cuero y pieles, calzado	182,2	174,5	128,4	151,9	146,1	146,4	136,4	136,0	-0,3
330 Forestales y muebles de madera	156,2	172,7	131,0	160,0	164,7	174,8	161,6	165,2	2,3
Forestal	87,1	94,5	75,0	92,2	102,2	104,4	97,6	101,3	3,8
Muebles	69,0	78,2	56,0	67,7	62,5	70,4	64,0	63,9	-0,1
340 Celulosa, papel, cartón, editoriales e imprenta	476,5	476,6	412,2	497,0	479,2	421,9	386,8	407,8	5,4
Celulosa, papel y cartón	383,8	379,0	335,8	419,4	400,1	353,3	324,6	344,3	6,1
Editoriales e imprenta	92,7	97,6	76,3	77,6	79,1	68,6	62,2	63,5	2,0
350 Productos químicos básicos y preparados, petróleo y derivados, caucho y plástico	3.237,1	3.008,7	2.860,0	3.385,0	3.387,9	3.204,2	2.991,9	3.349,2	11,9
Productos químicos básicos	1.383,0	1.276,5	1.173,9	1.335,3	1.351,4	1.209,8	1.136,6	1.290,7	13,6
Productos químicos preparados	717,2	723,6	756,8	790,5	851,8	807,8	750,4	793,6	5,7
Petróleo y derivados, caucho y plástico	1.136,9	1.008,6	929,2	1.259,3	1.184,7	1.186,6	1.104,8	1.264,9	14,5
360 Productos de barro, loza y porcelana, vidrio y productos minerales no metálicos	301,0	285,2	207,3	270,7	244,1	228,4	207,7	227,3	9,4
370 Industria básica del hierro y del acero, industria básica de metales no ferrosos	697,5	710,8	375,9	497,5	521,9	490,1	450,6	508,9	12,9
380 Productos metálicos, maquinaria, equipos, material eléctrico, instrumentos de medida y material de transporte	9.073,8	8.523,9	6.073,4	6.913,1	6.571,6	6.435,5	5.878,9	6.283,6	6,9
Productos metálicos, maquinaria, equipos, material eléctrico e instrumentos de medida	6.556,9	6.410,2	4.877,0	5.135,3	5.059,9	4.757,0	4.355,7	4.644,0	6,6
Material de transporte	2.516,9	2.113,6	1.196,4	1.777,7	1.511,8	1.678,5	1.523,2	1.639,6	7,6
390 Industria manufacturera no expresada	263,1	246,0	189,9	226,2	197,7	188,9	172,5	177,2	2,7
900 Otros	808,1	765,9	558,4	534,5	606,4	646,2	588,5	573,3	-2,6
Zona franca	1.857,9	1.998,1	1.276,5	1.152,8	1.105,2	979,9	891,2	1.149,9	29,0
TOTAL	20.762,9	19.834,5	15.805,2	18.445,4	17.783,5	17.172,7	15.770,6	17.716,3	12,3

Fuente: Declaraciones de ingreso.

IMPORTACIONES DE CHILE CLASIFICADAS POR PAÍS DE ORIGEN
(Millones de US\$ cif)

País	1999	2000	2001	2002	ENERO - NOVIEMBRE		
					2002	2003	% Var. 03/02
AMÉRICA	7.945,7	9.870,9	9.365,8	8.951,8	8.186,1	9.391,4	14,7
AMÉRICA LATINA	4.511,8	5.971,8	6.067,0	6.056,2	5.528,5	6.665,0	20,6
Asociación Latinoamericana de Integración, Aladi	4.469,7	5.942,7	6.049,9	6.037,2	5.510,8	6.638,9	20,5
Mercado Común del Sur, Mercosur	3.093,9	4.337,0	4.708,2	4.824,8	4.412,7	5.405,8	22,5
Argentina	2.023,8	2.876,9	3.063,8	3.064,1	2.833,1	3.475,8	22,7
Brasil	967,2	1.334,5	1.498,3	1.617,8	1.447,8	1.813,9	25,3
Paraguay	51,5	66,8	90,3	78,7	76,9	38,7	-49,7
Uruguay	51,3	58,9	55,8	64,2	54,9	77,4	41,0
Bolivia	22,4	30,2	25,0	22,6	20,4	36,4	78,6
Colombia	166,1	206,2	189,2	206,9	192,6	191,1	-0,8
Cuba	0,7	0,7	0,8	1,1	1,0	1,0	-5,7
Ecuador	228,3	254,5	123,4	92,5	86,6	70,9	-18,1
México	579,3	615,8	532,7	475,2	432,9	433,1	0,0
Perú	169,2	265,9	285,6	255,9	215,8	390,3	80,8
Venezuela	209,8	232,3	185,0	158,2	148,8	110,4	-25,8
Costa Rica	13,2	4,0	2,9	4,1	3,6	8,6	141,8
El Salvador	3,7	2,0	2,6	0,4	0,4	0,7	80,2
Guatemala	16,3	13,2	4,4	9,5	9,1	9,6	5,5
Panamá	7,2	6,3	4,9	3,5	3,3	4,8	47,9
Resto de América Latina	1,6	3,5	2,2	1,5	1,5	2,4	60,7
AMÉRICA DEL NORTE	3.414,1	3.843,6	3.298,4	2.881,2	2.643,9	2.694,6	1,9
Canadá	411,0	511,6	427,0	321,2	283,7	305,3	7,6
Estados Unidos	3.003,1	3.332,1	2.871,4	2.560,0	2.360,2	2.389,4	1,2
RESTO DE AMÉRICA	19,8	55,5	0,4	14,3	13,6	31,8	133,1
EUROPA	3.138,5	3.174,7	3.363,8	3.307,6	3.060,9	3.209,0	4,8
Unión Europea, UE	2.837,1	2.858,2	3.058,1	3.003,7	2.780,2	2.943,6	5,9
Alemania	619,2	605,6	689,4	723,4	673,2	644,6	-4,3
Austria	35,3	48,2	40,5	38,9	34,0	47,7	40,2
Bélgica	97,3	97,8	110,2	126,3	119,2	98,5	-17,4
Dinamarca	49,9	73,9	65,9	66,7	62,9	71,8	14,2
España	410,0	427,7	465,9	417,2	389,2	401,8	3,3
Finlandia	71,1	88,2	84,3	106,8	94,9	239,7	152,6
Francia	412,1	443,1	574,9	623,0	572,1	540,5	-5,5
Grecia	1,6	2,9	5,1	10,4	10,1	2,6	-73,8
Irlanda	41,4	42,2	43,1	39,1	36,2	40,7	12,2
Italia	514,0	420,4	435,8	354,6	328,8	346,6	5,4
Luxemburgo	1,8	2,5	6,6	13,1	12,9	12,1	-5,6
Países Bajos	82,3	93,4	106,0	100,3	91,6	103,6	13,1
Portugal	48,9	50,6	53,6	46,4	43,4	51,1	17,8
Reino Unido	181,6	177,5	194,7	185,3	172,4	166,5	-3,4
Suecia	270,6	284,2	182,0	152,2	139,2	175,6	26,1
Noruega	16,3	25,2	51,1	24,3	19,2	27,7	44,4
Rusia	34,9	71,9	33,1	36,3	35,9	21,1	-41,4
Suiza	154,0	124,1	109,5	99,2	92,5	96,0	3,8
Ucrania	10,4	24,0	24,3	49,1	48,9	33,2	-32,1
Resto de Europa	85,8	71,3	87,7	94,9	84,3	87,5	3,9
ASIA	2.387,8	2.947,3	2.891,7	2.814,3	2.616,2	2.939,4	12,4
China (*)	709,7	999,1	1.052,7	1.171,6	1.088,1	1.254,3	15,3
Corea del Norte	0,6	0,5	28,8	11,8	11,7	3,1	-73,7
Corea del Sur	405,3	537,2	539,5	438,4	413,7	495,0	19,7
Filipinas	28,8	31,3	24,4	8,3	8,0	10,6	32,5
India	55,1	70,1	75,2	82,0	76,8	64,2	-16,4
Indonesia	94,6	80,8	86,3	86,0	82,4	74,3	-9,8
Israel	58,5	57,1	59,1	44,2	41,3	43,5	5,2
Japón	633,6	706,1	552,2	542,6	505,2	569,1	12,6
Malasia	81,3	70,6	103,9	71,3	54,8	74,6	36,0
Pakistán	33,7	41,8	36,8	36,7	34,9	33,1	-5,2
Singapur	27,6	19,2	25,0	23,6	21,3	17,1	-18,1
Sri Lanka	14,5	14,9	14,6	12,1	11,4	9,5	-17,3
Tailandia	50,6	84,7	91,8	94,0	87,5	94,3	7,7
Taiwán	165,5	190,7	173,7	169,3	157,0	180,9	15,2
Resto de Asia	28,5	43,3	27,7	22,4	22,0	15,7	-28,6
ÁFRICA	285,7	513,8	234,7	252,0	219,9	262,7	19,4
Argelia	1,8	19,1	14,4	0,0	0,0	0,2	-
Congo	20,8	24,4	22,3	4,9	4,9	0,0	-99,6
Guinea Ecuatorial	35,1	0,0	5,7	0,0	0,0	0,0	-
Nigeria	131,4	313,0	122,6	187,8	164,1	107,1	-34,8
Sudáfrica	46,5	52,5	66,1	53,4	45,1	49,9	10,6
Resto de África	50,0	104,9	3,6	5,9	5,8	105,4	+
OCEANÍA	122,9	150,1	114,1	115,5	110,4	98,7	-10,6
Australia	95,3	108,6	86,1	97,5	95,0	82,3	-13,3
Nueva Zelanda	27,5	41,3	27,9	17,9	15,4	16,3	5,7
Resto de Oceanía	0,0	0,2	0,0	0,1	0,1	0,1	9,0
OTROS NO ASIGNADOS A ZONAS ECONÓMICAS	648,2	635,8	708,1	751,7	685,8	665,2	-3,0
Subtotal	14.528,7	17.292,7	16.678,2	16.192,8	14.879,5	16.566,4	11,3
Zona franca	1.276,5	1.152,8	1.105,2	979,9	891,2	1.149,9	29,0
TOTAL	15.805,2	18.445,4	17.783,5	17.172,7	15.770,6	17.716,3	12,3

(+) Variación igual o superior a 1.000%.
(*) Incluye Hong Kong.
Fuente: Declaraciones de ingreso.

PRINCIPALES PAÍSES DE ORIGEN DE LAS IMPORTACIONES DE CHILE (1)
(Millones de US\$ cif)

País	1997	1998	1999	2000	2001	2002	ENERO - NOVIEMBRE			
							2002	2003	% Participación en 2003	% Var. 03/02
Argentina	1.837,2	1.900,5	2.023,8	2.876,9	3.063,8	3.064,1	2.833,1	3.475,8	19,6	22,7
Estados Unidos	4.332,1	4.025,6	3.003,1	3.332,1	2.871,4	2.560,0	2.360,2	2.389,4	13,5	1,2
Brasil	1.242,8	1.092,2	967,2	1.334,5	1.498,3	1.617,8	1.447,8	1.813,9	10,2	25,3
China (2)	721,2	760,2	709,7	999,1	1.052,7	1.171,6	1.088,1	1.254,3	7,1	15,3
Alemania	843,6	810,9	619,2	605,6	689,4	723,4	673,2	644,6	3,6	-4,3
Francia	502,0	679,6	412,1	443,1	574,9	623,0	572,1	540,5	3,1	-5,5
Japón	1.053,8	993,6	633,6	706,1	552,2	542,6	505,2	569,1	3,2	12,6
México	1.076,2	849,9	579,3	615,8	532,7	475,2	432,9	433,1	2,4	0,0
Corea del Sur	588,7	545,2	405,3	537,2	539,5	438,4	413,7	495,0	2,8	19,7
España	620,9	655,9	410,0	427,7	465,9	417,2	389,2	401,8	2,3	3,3
Italia	699,7	680,1	514,0	420,4	435,8	354,6	328,8	346,6	2,0	5,4
Canadá	432,5	494,5	411,0	511,6	427,0	321,2	283,7	305,3	1,7	7,6
Perú	118,5	121,4	169,2	265,9	285,6	255,9	215,8	390,3	2,2	80,8
Colombia	201,2	176,0	166,1	206,2	189,2	206,9	192,6	191,1	1,1	-0,8
Nigeria	140,7	128,3	131,4	313,0	122,6	187,8	164,1	107,1	0,6	-34,8
Reino Unido	320,1	256,2	181,6	177,5	194,7	185,3	172,4	166,5	0,9	-3,4
Taiwán	225,0	200,4	165,5	190,7	173,7	169,3	157,0	180,9	1,0	15,2
Venezuela	273,4	236,1	209,8	232,3	185,0	158,2	148,8	110,4	0,6	-25,8
Suecia	352,0	246,6	270,6	284,2	182,0	152,2	139,2	175,6	1,0	26,1
Bélgica	132,3	110,6	97,3	97,8	110,2	126,3	119,2	98,5	0,6	-17,4
Finlandia	140,4	97,7	71,1	88,2	84,3	106,8	94,9	239,7	1,4	152,6
Países Bajos	108,5	109,0	82,3	93,4	106,0	100,3	91,6	103,6	0,6	13,1
Suiza	114,2	116,5	154,0	124,1	109,5	99,2	92,5	96,0	0,5	3,8
Australia	138,9	155,9	95,3	108,6	86,1	97,5	95,0	82,3	0,5	-13,3
Tailandia	44,7	48,5	50,6	84,7	91,8	94,0	87,5	94,3	0,5	7,7
Ecuador	258,6	149,6	228,3	254,5	123,4	92,5	86,6	70,9	0,4	-18,1
Indonesia	109,0	113,2	94,6	80,8	86,3	86,0	82,4	74,3	0,4	-9,8
India	66,1	66,8	55,1	70,1	75,2	82,0	76,8	64,2	0,4	-16,4
Paraguay	55,0	62,4	51,5	66,8	90,3	78,7	76,9	38,7	0,2	-49,7
Malasia	95,7	91,7	81,3	70,6	103,9	71,3	54,8	74,6	0,4	36,0
Dinamarca	79,6	65,7	49,9	73,9	65,9	66,7	62,9	71,8	0,4	14,2
Uruguay	58,1	75,0	51,3	58,9	55,8	64,2	54,9	77,4	0,4	41,0
Sudáfrica	87,2	68,0	46,5	52,5	66,1	53,4	45,1	49,9	0,3	10,6
Ucrania	19,1	37,7	10,4	24,0	24,3	49,1	48,9	33,2	0,2	-32,1
Portugal	45,3	45,8	48,9	50,6	53,6	46,4	43,4	51,1	0,3	17,8
Israel	57,3	59,8	58,5	57,1	59,1	44,2	41,3	43,5	0,2	5,2
Irlanda	46,1	45,6	41,4	42,2	43,1	39,1	36,2	40,7	0,2	12,2
Austria	54,4	34,2	35,3	48,2	40,5	38,9	34,0	47,7	0,3	40,2
Pakistán	37,2	48,0	33,7	41,8	36,8	36,7	34,9	33,1	0,2	-5,2
Rusia	13,7	16,0	34,9	71,9	33,1	36,3	35,9	21,1	0,1	-41,4
Noruega	49,3	29,9	16,3	25,2	51,1	24,3	19,2	27,7	0,2	44,4
Singapur	48,3	50,3	27,6	19,2	25,0	23,6	21,3	17,5	0,1	-18,1
Bolivia	62,5	37,6	22,4	30,2	25,0	22,6	20,4	36,4	0,2	78,6
Turquía	10,2	23,6	14,4	19,7	20,5	22,4	20,8	17,7	0,1	-14,9
Subtotal	17.513,6	16.612,7	13.535,5	16.234,8	15.703,6	15.227,3	13.995,6	15.597,0	88,0	11,4
Otros	1.391,4	1.223,7	993,2	1.057,9	974,7	965,5	883,9	969,4	5,5	9,7
Subtotal general	18.905,0	17.836,4	14.528,7	17.292,7	16.678,2	16.192,8	14.879,5	16.566,4	93,5	11,3
Zona franca	1.857,9	1.998,1	1.276,5	1.152,8	1.105,2	979,9	891,2	1.149,9	6,5	29,0
TOTAL	20.762,9	19.834,5	15.805,2	18.445,4	17.783,5	17.172,7	15.770,6	17.716,3	100,0	12,3

(1) Ordenados por monto importado en el año 2002.

(2) Incluye Hong Kong.

Fuente: Declaraciones de ingreso.

IMPORTACIONES DE LOS PRINCIPALES PRODUCTOS ORDENADAS SEGÚN CLASIFICACIÓN CIU
Enero - Noviembre 2003

Principales productos	CLAVES 110-120-130			AGRICULTURA, GANADERÍA, SILVICULTURA Y PESCA Valor en millones de US\$ cif											
	2001			2002			ENERO - NOVIEMBRE						% Var. 2003/2002		
	Cantidad	Precio (US\$)	Valor	Cantidad	Precio (US\$)	Valor	Cantidad	Precio (US\$)	Valor	Cantidad	Precio (US\$)	Valor	Cantidad	Precio	Valor
Animales vivos															
Caballos (unidades)	181	5.105	0,9	228	3.707	0,8	193	4.065	0,8	205	4.559	0,9	6	12	19
Porcinos reproductores de raza fina (unidades)	401	2.390	1,0	340	1.905	0,6	340	1.905	0,6	259	1.932	0,5	-24	1	-23
Pollitos de un día (miles de unidades)	259	7.673	2,0	243	8.178	2,0	221	8.011	1,8	245	7.636	1,9	11	-5	6
Plantas herbáceas y semillas															
Flores y capullos frescos (tn)	487	3.557	1,7	376	3.080	1,2	361	3.065	1,1	420	2.424	1,0	16	-21	-8
Bulbos y tubérculos (miles de unidades)	-	-	2,3	68.774	31	2,2	65.756	32	2,1	32.449	66	2,1	-51	106	2
Arvejas, chícharos y garbanzos (tn)	7.512	350	2,6	8.087	372	3,0	7.433	367	2,7	7.294	437	3,2	-2	19	17
Lentejas (tn)	14.005	350	4,9	15.781	368	5,8	14.432	361	5,2	12.848	517	6,6	-11	43	27
Café, sin tostar ni descafeinar (tn)	13.575	1.046	14,2	12.444	842	10,5	12.304	841	10,4	13.857	867	12,0	13	3	16
Yerba mate (tn)	5.738	1.013	5,8	6.247	894	5,6	5.767	903	5,2	5.295	760	4,0	-8	-16	-23
Trigo duro (tn)	105.309	201	21,2	94.960	205	19,5	64.403	209	13,5	77.957	213	16,6	21	2	23
Los demás trigos (tn)	140.279	142	19,9	216.074	140	30,1	213.228	139	29,6	390.592	158	61,6	83	14	108
Cebada (tn)	33.244	163	5,4	46.416	157	7,3	43.416	157	6,8	70.713	191	13,5	63	22	99
Maíz para siembra (tn)	1.256	5.370	6,7	1.654	4.158	6,9	1.653	4.152	6,9	1.846	5.106	9,4	12	23	37
Los demás maíces (tn)	1.270.096	105	133,0	1.168.689	111	129,8	1.103.413	111	122,0	916.340	118	108,0	-17	7	-11
Sorgo de grano (tn)	63.013	89	5,6	61.641	91	5,6	53.502	89	4,8	43.303	104	4,5	-19	17	-5
Alpiste (tn)	4.707	328	1,5	6.065	364	2,2	5.712	347	2,0	3.452	503	1,7	-40	45	-12
Poroto soya (tn)	106.922	193	20,7	155.845	196	30,6	152.379	195	29,8	136.878	236	32,3	-10	21	9
Maní sin cáscara (tn)	4.392	756	3,3	5.315	681	3,6	4.849	682	3,3	4.960	776	3,8	2	14	16
Orégano (tn)	1.281	770	1,0	1.695	617	1,0	1.645	619	1,0	1.255	758	1,0	-24	22	-7
Otras Semillas															
Semilla de algodón (tn)	7.346	134	1,0	2.655	129	0,3	2.655	129	0,3	2.970	132	0,4	12	3	15
Semilla de remolacha azucarera (kgn)	130.059	27	3,5	72.785	27	2,0	72.785	27	2,0	141.253	20	2,8	94	-29	39
Semilla de forrajeras (tn)	1.327	1.770	2,3	1.471	1.585	2,3	1.455	1.583	2,3	1.150	2.131	2,5	-21	35	6

Nota : La definición de las claves económicas se puede consultar en el *Indicadores de Comercio Exterior* de enero de 2002.

IMPORTACIONES DE LOS PRINCIPALES PRODUCTOS ORDENADAS SEGÚN CLASIFICACIÓN CIU
Enero - Noviembre 2003

AGRICULTURA, GANADERÍA, SILVICULTURA Y PESCA												CLAVES 110-120-130			
Valor en millones de US\$ cif															
Principales productos	2001			2002			ENERO - NOVIEMBRE								
	Cantidad	Precio (US\$)	Valor	Cantidad	Precio (US\$)	Valor	2002			2003			% Var. 2003/2002		
							Cantidad	Precio (US\$)	Valor	Cantidad	Precio (US\$)	Valor	Cantidad	Precio	Valor
Semilla de tomate (kgn)	4.712	590	2,8	2.995	1.053	3,2	2.949	986	2,9	3.139	901	2,8	6	-9	-3
Las demás semillas de hortalizas (tn)	386	6.001	2,3	210	9.448	2,0	209	8.923	1,9	105	22.555	2,4	-49	153	28
Las demás semillas (kgn)	97.198	17	1,7	149.762	12	1,8	137.252	13	1,8	175.159	9	1,5	28	-32	-13
Frutas															
Cocos secos (tn)	939	813	0,8	905	1.045	0,9	867	1.039	0,9	827	999	0,8	-5	-4	-8
Almendras sin cáscara (tn)	369	2.784	1,0	644	2.654	1,7	550	2.600	1,4	753	3.521	2,6	37	35	85
Plátanos (tn)	147.492	234	34,5	149.139	211	31,5	137.605	214	29,5	147.144	171	25,2	7	-20	-15
Piñas (tn)	3.444	323	1,1	3.208	348	1,1	2.873	350	1,0	3.839	353	1,4	34	1	35
Otros productos naturales															
Huevos de ave (kgn)	45.344	35	1,6	50.815	29	1,5	48.496	29	1,4	56.672	25	1,4	17	-13	1
Huevas y lechas de pescado (kgn)	7.347	306	2,2	6.183	222	1,4	5.969	219	1,3	11.171	273	3,1	87	25	134
Algas (tn)	3.356	1.216	4,1	1.783	913	1,6	1.661	921	1,5	2.350	1.079	2,5	41	17	66
Gomas, gomorresinas y resinas (tn)	344	4.264	1,5	365	4.048	1,5	337	4.009	1,4	300	3.441	1,0	-11	-14	-24
Caucho y látex natural (tn)	12.662	720	9,1	13.146	773	10,2	12.306	754	9,3	13.775	1.008	13,9	12	34	50
RESTANTES			8,7			13,5			11,9			15,3			
TOTAL AGREGACIÓN MAYOR			332,1			344,9			320,3			364,5			

1976

IMPORTACIONES DE LOS PRINCIPALES PRODUCTOS ORDENADAS SEGÚN CLASIFICACIÓN CIU
Enero - Noviembre 2003

Principales productos	CLAVE 210			INDUSTRIAS DEL CARBÓN, PETRÓLEO Y GAS NATURAL Valor en millones de US\$ cif											
	2001			2002			ENERO - NOVIEMBRE						% Var. 2003/2002		
	Cantidad	Precio (US\$)	Valor	Cantidad	Precio (US\$)	Valor	2002			2003			Cantidad	Precio	Valor
Petróleo crudo (miles de barriles)	71.323	24.211	1.726,8	64.798	24.924	1.615,1	57.898	25.134	1.455,2	63.475	30.979	1.966,4	10	23	35
Gas natural en estado gaseoso (tn)	2.879.192	111	320,2	3.130.832	99	311,4	2.929.546	99	290,8	3.311.491	104	344,4	13	5	18
Hulla bituminosa (tn)	2.446.095	41	99,9	2.437.731	41	100,9	2.311.449	41	95,2	2.619.562	39	103,4	13	-4	9
Las demás hullas, incluso pulverizadas, pero sin aglomerar (tn)	182.976	27	5,0	447.573	28	12,5	447.573	28	12,5	-	-	-	-100	-	-100
RESTANTES			0,3			0,4			0,4			0,3			
TOTAL AGREGACIÓN MAYOR			2.152,2			2.040,3			1.854,1			2.414,5			

1977

IMPORTACIONES DE LOS PRINCIPALES PRODUCTOS ORDENADAS SEGÚN CLASIFICACIÓN CIU
Enero - Noviembre 2003

INDUSTRIAS DE LA MINERÍA METÁLICA Y NO METÁLICA Valor en millones de US\$ cif												CLAVES 220-230-240				
Principales productos	2001			2002			ENERO - NOVIEMBRE									
	Cantidad	Precio (US\$)	Valor	Cantidad	Precio (US\$)	Valor	2002			2003			% Var. 2003/2002			
							Cantidad	Precio (US\$)	Valor	Cantidad	Precio (US\$)	Valor	Cantidad	Precio	Valor	
Minería metálica																
Mineral de cobre (tn)	-	-	3,4	20.972	322	6,8	20.972	322	6,8	15.267	578	8,8	-27	80	31	
Mineral de aluminio y sus concentrados (tn)	48.065	39	1,9	44.742	39	1,7	42.840	32	1,4	45.987	31	1,4	7	-2	5	
Mineral de cromo (tn)	12.385	175	2,2	7.613	180	1,4	5.545	185	1,0	14.743	183	2,7	166	-1	163	
Concentrado sin tostar de molibdeno (tn)	8.403	2.332	19,6	8.304	3.592	29,8	7.609	3.627	27,6	13.730	5.170	71,0	80	43	157	
Minería no metálica																
Azufre (tn)	14.644	60	0,9	14.468	60	0,9	14.178	60	0,9	22.105	82	1,8	56	37	113	
Caolín (tn)	19.808	203	4,0	24.285	209	5,1	23.274	203	4,7	28.809	185	5,3	24	-9	13	
Bentonita (tn)	5.923	251	1,5	5.086	226	1,1	4.735	230	1,1	6.280	151	0,9	33	-34	-13	
Creta (tn)	11.745	89	1,1	10.426	90	0,9	9.377	89	0,8	24.578	64	1,6	162	-28	89	
Harina silíceo fósil (tn)	11.040	73	0,8	14.849	70	1,0	12.696	71	0,9	8.934	80	0,7	-30	13	-20	
Ecaussines y demás piedras calizas (tn)	55.428	30	1,7	17.085	27	0,5	4.200	21	0,1	1.000	21	0,0	-76	-3	-77	
Dolomita sin calcinar (tn)	25.411	107	2,7	58.092	49	2,8	56.325	39	2,2	62.717	40	2,5	11	4	16	
Magnesita calcinada a muerte (tn)	13.082	266	3,5	26.521	252	6,7	22.370	255	5,7	17.427	268	4,7	-22	5	-18	
Estevalita talco triturado (tn)	9.430	260	2,4	8.148	298	2,4	7.416	303	2,3	7.568	299	2,3	2	-1	1	
Borato natural (tn)	10.068	93	0,9	21.295	94	2,0	17.004	98	1,7	10.296	113	1,2	-39	16	-30	
Abono de origen animal o vegetal (tn)	649	2.038	1,3	402	2.757	1,1	372	2.423	0,9	644	2.150	1,4	73	-11	54	
Arena natural (tn)	8.818	145	1,3	8.007	134	1,1	7.157	137	1,0	8.628	140	1,2	21	3	24	
RESTANTES			7,7			8,6			7,8			11,4				
TOTAL AGREGACIÓN MAYOR			56,8			73,9			66,6			118,9				

Principales productos	CLAVE 310			INDUSTRIAS DE PRODUCTOS ALIMENTICIOS, BEBIDAS Y TABACO Valor en millones de US\$ cif											
	2001			2002			ENERO - NOVIEMBRE						% Var. 2003/2002		
	Cantidad	Precio (US\$)	Valor	Cantidad	Precio (US\$)	Valor	Cantidad	Precio (US\$)	Valor	Cantidad	Precio (US\$)	Valor	Cantidad	Precio	Valor
Carne															
Carne de bovino deshuesada, fresca o refrigerada (tn)	66.600	2.078	138,4	84.410	1.793	151,3	72.021	1.784	128,5	94.345	1.783	168,2	31	0	31
Carne de bovino deshuesada, congelada (tn)	18.382	1.469	27,0	17.794	1.286	22,9	15.831	1.291	20,4	14.289	1.227	17,5	-10	-5	-14
Carne de porcino (tn)	341	1.229	0,4	608	1.432	0,9	608	1.432	0,9	216	1.557	0,3	-65	9	-61
Preparaciones y conservas de carne bovina (tn)	499	2.119	1,1	109	1.150	0,1	105	1.126	0,1	472	1.715	0,8	350	52	586
Otros productos pecuarios															
Tripas, vejigas y estómagos de animal (tn)	975	1.256	1,2	749	1.288	1,0	725	1.294	0,9	969	1.155	1,1	34	-11	19
Pielés y otras partes de ave (tn)	14.607	313	4,6	26.635	293	7,8	24.661	294	7,2	28.088	288	8,1	14	-2	12
Semen de bovino (kgn)	3.132	537	1,7	4.474	356	1,6	4.309	353	1,5	3.762	421	1,6	-13	19	4
Productos del mar															
Conservas de atún (tn)	7.562	2.132	16,1	7.769	2.149	16,7	7.261	2.138	15,5	7.964	2.041	16,3	10	-5	5
Camarones congelados (tn)	286	9.718	2,8	281	8.055	2,3	220	8.392	1,8	284	7.556	2,1	29	-10	16
Caracoles congelados (tn)	315	4.389	1,4	289	5.309	1,5	243	5.314	1,3	310	5.088	1,6	28	-4	22
Lácteos															
Leche en polvo descremada (contenido de grasa inferior o igual a 1,5% en peso) (tn)	5.851	2.124	12,4	5.486	1.423	7,8	5.338	1.426	7,6	8.453	1.724	14,6	58	21	92
Leche en polvo entera (contenido de grasa superior o igual a 26% en peso) (tn)	4.428	2.047	9,1	2.361	1.312	3,1	2.249	1.313	3,0	14.234	1.797	25,6	533	37	767
Lactosuero (tn)	1.910	1.379	2,6	1.767	965	1,7	1.628	962	1,6	4.064	903	3,7	150	-6	134
Mantequilla (tn)	869	1.769	1,5	465	1.340	0,6	431	1.336	0,6	2.413	1.525	3,7	460	14	539
Queso (tn)	3.115	2.546	7,9	3.293	2.170	7,1	3.126	2.165	6,8	3.872	2.311	8,9	24	7	32
Grasas y aceites															
Sebo fundido (tn)	4.716	344	1,6	9.366	353	3,3	8.470	351	3,0	5.844	474	2,8	-31	35	-7
Grasa y aceite de pescado (excepto hígado) (tn)	86.160	348	30,0	32.310	487	15,7	25.560	478	12,2	87.653	509	44,6	243	6	265

IMPORTACIONES DE LOS PRINCIPALES PRODUCTOS ORDENADAS SEGÚN CLASIFICACIÓN CIU
Enero - Noviembre 2003

INDUSTRIAS DE PRODUCTOS ALIMENTICIOS, BEBIDAS Y TABACO												CLAVE 310			
Valor en millones de US\$ cif															
Principales productos	2001			2002			ENERO - NOVIEMBRE								
	Cantidad	Precio (US\$)	Valor	Cantidad	Precio (US\$)	Valor	2002			2003			% Var. 2003/2002		
							Cantidad	Precio (US\$)	Valor	Cantidad	Precio (US\$)	Valor	Cantidad	Precio	Valor
Aceite de soya, en bruto o refinado (tn)	5.109	589	3,0	250	566	0,1	-	-	-	40.082	534	21,4	-	-	-
Los demás aceites en bruto o refinados (tn)	2.822	819	2,3	2.684	781	2,1	2.574	773	2,0	2.243	871	2,0	-13	13	-2
Aceite de oliva y sus fracciones, incluso refinado (tn)	1.770	2.486	4,4	1.371	2.753	3,8	1.262	2.748	3,5	1.208	3.031	3,7	-4	10	6
Aceite de girasol, en bruto o refinado (tn)	5.241	526	2,8	122	793	0,1	95	805	0,1	882	768	0,7	827	-5	784
Aceites y grasas vegetal hidrogenada (tn)	17.370	816	14,2	16.710	771	12,9	15.515	770	11,9	18.051	854	15,4	16	11	29
Mezclas de aceite o grasa (tn)	170.466	443	75,5	228.289	508	116,0	218.360	503	109,9	149.631	632	94,6	-31	26	-14
Azúcares y confites															
Azúcar refinada (tn)	156.592	298	46,7	175.913	287	50,5	172.096	288	49,6	167.133	274	45,8	-3	-5	-8
Los demás azúcares (tn)	3.263	771	2,5	4.944	563	2,8	4.485	571	2,6	6.080	539	3,3	36	-6	28
Glucosa y jarabe de glucosa (tn)	12.586	297	3,7	10.911	274	3,0	9.865	275	2,7	7.918	295	2,3	-20	7	-14
Fructosa y jarabe de fructosa (tn)	47.186	236	11,1	57.362	234	13,4	54.729	234	12,8	40.025	234	9,4	-27	0	-27
Goma de mascar (chicle) (tn)	2.002	2.666	5,3	1.023	2.290	2,3	944	2.299	2,2	775	2.134	1,7	-18	-7	-24
Bombones, caramelos, confites y pastillas, sin cacao (tn)	8.863	1.596	14,1	9.380	1.394	13,1	8.808	1.409	12,4	9.891	1.289	12,7	12	-9	3
Los demás artículos de confitería sin cacao (tn)	1.086	2.443	2,7	950	2.845	2,7	913	2.884	2,6	498	2.213	1,1	-45	-23	-58
Productos a bases de cacao															
Pasta de cacao (tn)	1.393	1.521	2,1	1.569	2.406	3,8	1.468	2.389	3,5	1.342	2.863	3,8	-9	20	10
Manteca de cacao (tn)	1.882	2.086	3,9	1.876	2.870	5,4	1.779	2.851	5,1	1.700	3.095	5,3	-4	9	4
Cacao en polvo sin edulcorantes (tn)	5.363	1.296	7,0	5.294	2.201	11,6	4.943	2.169	10,7	4.708	2.438	11,5	-5	12	7
Cacao en polvo con edulcorantes (tn)	3.662	402	1,5	9.800	348	3,4	9.260	350	3,2	6.899	406	2,8	-25	16	-14
Las demás preparaciones de cacao (tn)	1.334	1.869	2,5	630	2.048	1,3	609	2.062	1,3	507	2.472	1,3	-17	20	0
Chocolates (tn)	12.336	2.297	28,3	10.602	2.072	22,0	9.875	2.091	20,6	10.365	2.127	22,0	5	2	7

IMPORTACIONES DE LOS PRINCIPALES PRODUCTOS ORDENADAS SEGÚN CLASIFICACIÓN CIU
Enero - Noviembre 2003

Principales productos	CLAVE 310			INDUSTRIAS DE PRODUCTOS ALIMENTICIOS, BEBIDAS Y TABACO Valor en millones de US\$ cif											
	2001			2002			ENERO - NOVIEMBRE						% Var. 2003/2002		
	Cantidad	Precio (US\$)	Valor	Cantidad	Precio (US\$)	Valor	Cantidad	Precio (US\$)	Valor	Cantidad	Precio (US\$)	Valor	Cantidad	Precio	Valor
Otros productos para alimentación humana															
Preparaciones para la alimentación infantil (tn)	1.102	3.892	4,3	1.425	2.925	4,2	1.330	2.889	3,8	1.419	3.420	4,9	7	18	26
Pastas alimenticias (tn)	14.894	530	7,9	15.300	519	7,9	14.317	519	7,4	13.571	530	7,2	-5	2	-3
Productos a base de cereales (tn)	3.407	2.107	7,2	4.109	1.875	7,7	3.794	1.873	7,1	5.235	1.668	8,7	38	-11	23
Los demás productos de panadería, pastelería o galletería (tn)	3.413	1.471	5,0	46.966	90	4,2	2.821	1.366	3,9	2.602	1.493	3,9	-8	9	1
Galletas dulces (tn)	2.797	1.608	4,5	3.517	1.426	5,0	3.156	1.434	4,5	3.916	1.315	5,1	24	-8	14
Hortalizas secas (tn)	1.163	1.621	1,9	1.460	1.600	2,3	1.354	1.548	2,1	1.662	1.809	3,0	23	17	43
Patatas conservadas y congeladas (tn)	12.874	708	9,1	10.255	636	6,5	9.392	637	6,0	9.846	621	6,1	5	-3	2
Las demás patatas conservadas (tn)	1.212	1.942	2,4	574	2.063	1,2	574	2.063	1,2	115	3.778	0,4	-80	83	-63
Las demás hortalizas preparadas o conservadas (tn)	2.840	1.006	2,9	2.577	973	2,5	2.283	1.001	2,3	2.712	994	2,7	19	-1	18
Pulpas y mermeladas de durazno (tn)	1.353	747	1,0	2.581	730	1,9	2.553	731	1,9	1.484	797	1,2	-42	9	-37
Maní sin cáscara (tn)	1.662	997	1,7	1.183	834	1,0	1.067	838	0,9	1.210	876	1,1	13	5	19
Conservas de piña (tn)	5.414	591	3,2	5.992	619	3,7	5.799	616	3,6	5.566	665	3,7	-4	8	4
Otras frutas en conserva (tn)	1.343	972	1,3	6.198	386	2,4	5.368	405	2,2	6.502	518	3,4	21	28	55
Conservas de palmito (tn)	1.685	1.900	3,2	2.086	1.668	3,5	1.839	1.683	3,1	2.018	1.503	3,0	10	-11	-2
Jugo de naranja (tn)	3.435	892	3,1	2.768	1.168	3,2	2.645	1.172	3,1	2.570	1.093	2,8	-3	-7	-9
Los demás jugos de fruta (tn)	2.425	938	2,3	9.456	488	4,6	8.163	506	4,1	6.399	694	4,4	-22	37	7
Extracto, esencia y concentrado, de café (tn)	1.080	3.917	4,2	636	4.054	2,6	589	3.927	2,3	403	5.170	2,1	-32	32	-10
Levadura (tn)	1.091	3.002	3,3	2.610	2.291	6,0	2.421	2.266	5,5	2.396	2.356	5,6	-1	4	3
Salsa y preparaciones para salsa (tn)	819	1.846	1,5	805	1.808	1,5	725	1.834	1,3	682	1.863	1,3	-6	2	-4
Salsa de tomate, preparada (tn)	1.536	1.164	1,8	847	1.060	0,9	785	1.079	0,8	730	1.080	0,8	-7	0	-7
Condimentos y sazónadores compuestos (tn)	2.348	1.294	3,0	763	1.973	1,5	734	1.760	1,3	404	3.273	1,3	-45	86	2
Preparaciones para sopas (tn)	483	2.096	1,0	333	1.588	0,5	277	1.632	0,5	412	1.555	0,6	49	-5	42

INDUSTRIAS DE PRODUCTOS ALIMENTICIOS, BEBIDAS Y TABACO											CLAVE 310				
Valor en millones de US\$ cif															
Principales productos	2001			2002			ENERO - NOVIEMBRE								
	Cantidad	Precio (US\$)	Valor	Cantidad	Precio (US\$)	Valor	2002			2003			% Var. 2003/2002		
							Cantidad	Precio (US\$)	Valor	Cantidad	Precio (US\$)	Valor	Cantidad	Precio	Valor
Concentrado de proteínas y sustancias proteicas texturadas (tn)	3.441	1.901	6,5	4.223	1.527	6,4	3.947	1.530	6,0	3.899	1.384	5,4	-1	-10	-11
Polvo para budín, gelatina y similares (tn)	1.869	1.033	1,9	2.827	1.266	3,6	2.544	1.266	3,2	3.649	870	3,2	43	-31	-1
Extracto para elaborar bebidas (tn)	437	8.197	3,6	1.913	1.685	3,2	1.629	1.798	2,9	352	5.119	1,8	-78	185	-38
Las demás preparaciones alimenticias (tn)	9.754	2.270	22,1	30.437	932	28,4	24.113	1.021	24,6	32.396	789	25,6	34	-23	4
Salvado de maíz (tn)	66.457	311	20,7	63.062	298	18,8	63.062	298	18,8	82.465	293	24,2	31	-2	29
Tortas y residuos de soya (tn)	340.825	267	91,0	476.836	198	94,2	456.344	197	90,0	475.260	200	95,0	4	1	6
Tortas y residuos de girasol (tn)	26.992	138	3,7	17.256	122	2,1	17.172	122	2,1	31.149	117	3,7	81	-4	75
Ácido oleico (tn)	5.350	486	2,6	2.573	593	1,5	2.390	586	1,4	1.872	783	1,5	-22	34	5
Harina y pelets de carne, impropios para alimentación humana (tn)	3.200	435	1,4	4.135	354	1,5	3.343	367	1,2	10.950	292	3,2	228	-20	161
Harina de pescado, impropia para alimentación humana (tn)	17.235	450	7,8	8.489	497	4,2	7.520	496	3,7	8.110	506	4,1	8	2	10
Té (tn)	15.205	1.285	19,5	15.283	1.130	17,3	14.430	1.135	16,4	15.193	991	15,1	5	-13	-8
Condimentos y especias (tn)	1.530	2.519	3,9	1.395	2.175	3,0	1.245	2.163	2,7	1.088	1.982	2,2	-13	-8	-20
Arroz semiblanqueado o blanqueado, incluso pulido o glaseado (tn)	69.058	251	17,4	64.027	256	16,4	61.077	255	15,6	99.440	242	24,1	63	-5	55
Arroz partido (tn)	22.298	201	4,5	12.627	187	2,4	10.094	184	1,9	23.416	195	4,6	132	6	145
Almidón de maíz (tn)	5.882	317	1,9	6.751	314	2,1	6.407	310	2,0	6.000	265	1,6	-6	-14	-20
Gluten de trigo (tn)	4.259	793	3,4	5.943	789	4,7	5.679	786	4,5	6.644	896	5,9	17	14	33
Jugos y extractos vegetales (kgn)	279.073	10	2,8	264.959	11	2,8	261.619	10	2,7	283.610	12	3,4	8	14	24
Productos para alimentación animal															
Materias y desperdicios vegetales para alimentación animal (tn)	24.334	234	5,7	19.150	189	3,6	17.648	185	3,3	49.043	205	10,1	178	11	208
Alimentos para perro o gato (tn)	92.223	334	30,8	57.832	566	32,7	54.149	563	30,5	53.053	557	29,5	-2	-1	-3
Sustitutos lácteos para alimentar terneros (tn)	2.542	949	2,4	1.689	841	1,4	1.634	840	1,4	1.665	855	1,4	2	2	4
Otros preparados alimenticios para animales (tn)	7.406	1.235	9,1	5.126	1.617	8,3	4.558	1.651	7,5	20.039	690	13,8	340	-58	84

IMPORTACIONES DE LOS PRINCIPALES PRODUCTOS ORDENADAS SEGÚN CLASIFICACIÓN CIU
Enero - Noviembre 2003

Principales productos	CLAVE 310			INDUSTRIAS DE PRODUCTOS ALIMENTICIOS, BEBIDAS Y TABACO Valor en millones de US\$ cif											
	2001			2002			ENERO - NOVIEMBRE						% Var. 2003/2002		
	Cantidad	Precio (US\$)	Valor	Cantidad	Precio (US\$)	Valor	Cantidad	Precio (US\$)	Valor	Cantidad	Precio (US\$)	Valor	Cantidad	Precio	Valor
Bebidas y licores															
Malta (tn)	16.614	291	4,8	22.666	252	5,7	22.323	251	5,6	22.205	301	6,7	-1	20	19
Agua, incluida mineral, con edulcorante (miles de litros)	11.560	205	2,4	2.868	139	0,4	2.511	146	0,4	1.202	123	0,1	-52	-16	-60
Las demás bebidas no alcohólicas (miles de litros)	6.809	219	1,5	2.821	327	0,9	2.204	296	0,7	4.426	227	1,0	101	-24	54
Cerveza de malta (miles de litros)	7.328	722	5,3	5.089	776	4,0	4.856	771	3,7	7.265	655	4,8	50	-15	27
Alcohol etílico (miles de litros)	15.728	353	5,6	17.173	333	5,7	15.627	337	5,3	20.760	323	6,7	33	-4	27
Whisky (miles de litros)	2.933	4.660	13,7	3.044	4.769	14,5	2.707	4.803	13,0	3.408	4.222	14,4	26	-12	11
Ron y aguardiente de caña (miles de litros)	1.497	2.810	4,2	2.125	2.735	5,8	1.831	2.719	5,0	2.048	2.726	5,6	12	0	12
Vodka (miles de litros)	584	2.674	1,6	612	2.395	1,5	573	2.394	1,4	592	2.269	1,3	3	-5	-2
Los demás licores (miles de litros)	968	4.501	4,4	1.205	4.076	4,9	964	4.284	4,1	1.333	4.254	5,7	38	-1	37
Lías o heces de vino; tártaro bruto (tn)	3.178	890	2,8	1.119	705	0,8	883	720	0,6	1.204	616	0,7	36	-14	17
Tabaco															
Tabaco en bruto (tn)	2.399	2.479	5,9	2.748	1.912	5,3	2.748	1.912	5,3	1.858	1.770	3,3	-32	-7	-37
Cigarros y cigarrillos (tn)	-	-	1,3	184	6.294	1,2	176	6.304	1,1	183	5.803	1,1	4	-8	-4
Tabaco para fumar (tn)	135	8.246	1,1	222	6.708	1,5	209	6.691	1,4	267	4.900	1,3	28	-27	-6
RESTANTES			33,7			46,7			41,9			50,7			
TOTAL AGREGACIÓN MAYOR			920,0			948,2			870,2			1.038,1			

INDUSTRIAS TEXTILES, DEL CUERO Y CALZADO Valor en millones de US\$ cif												CLAVE 320				
Principales productos	2001			2002			ENERO - NOVIEMBRE									
	Cantidad	Precio (US\$)	Valor	Cantidad	Precio (US\$)	Valor	2002			2003			% Var. 2003/2002			
							Cantidad	Precio (US\$)	Valor	Cantidad	Precio (US\$)	Valor	Cantidad	Precio (US\$)	Valor	Cantidad
Hilados y Telas																
Lana peinada (tn)	1.036	5.415	5,6	1.173	6.419	7,5	1.041	6.338	6,6	1.124	8.089	9,1	8	28	38	
Tela de lana cardada o peinada (kgn)	303.864	24	7,3	269.030	22	6,0	233.381	22	5,2	276.243	24	6,6	18	7	27	
Algodón sin cardar ni peinar (tn)	14.337	1.040	14,9	14.966	898	13,4	14.087	893	12,6	16.328	1.124	18,3	16	26	46	
Hilado de algodón (tn)	5.104	2.591	13,2	6.634	2.301	15,3	6.189	2.302	14,3	5.218	2.395	12,5	-16	4	-12	
Tela de algodón (tn)	1.737	5.625	9,8	2.080	4.622	9,6	1.897	4.634	8,8	2.331	4.680	10,9	23	1	24	
Tela teñida de algodón (tn)	1.559	5.899	9,2	1.516	4.807	7,3	1.421	4.811	6,8	1.584	4.563	7,2	11	-5	6	
Mezclilla (Denim) (tn)	3.508	4.621	16,2	4.698	4.152	19,5	4.329	4.171	18,1	3.006	3.950	11,9	-31	-5	-34	
Hilado de fibra de poliéster discontinua (tn)	6.258	2.191	13,7	8.096	1.886	15,3	7.485	1.885	14,1	6.023	1.948	11,7	-20	3	-17	
Hilado de fibra acrílica discontinua (tn)	540	3.912	2,1	363	3.380	1,2	360	3.366	1,2	189	3.635	0,7	-48	8	-43	
Hilado entorchado (kgn)	57.648	22	1,3	33.817	23	0,8	32.663	24	0,8	43.838	22	1,0	34	-8	24	
Tela de filamento continuo sintético (tn)	8.864	3.697	32,8	6.378	4.491	28,6	5.693	4.544	25,9	7.737	3.538	27,4	36	-22	6	
Tela de filamento continuo artificial (tn)	212	7.668	1,6	135	7.424	1,0	119	7.558	0,9	128	6.361	0,8	8	-16	-9	
Tela de fibra sintética discontinua (tn)	9.431	3.934	37,1	10.462	3.451	36,1	9.943	3.444	34,2	8.934	3.189	28,5	-10	-7	-17	
Tela de fibra artificial discontinua (tn)	521	5.874	3,1	471	4.351	2,1	402	4.230	1,7	288	5.062	1,5	-28	20	-14	
Tela no tejida o impregnada, recubierta (tn)	7.930	2.831	22,4	9.502	2.227	21,2	8.651	2.251	19,5	10.740	2.144	23,0	24	-5	18	
Redes para pesca (tn)	1.383	5.613	7,8	742	6.347	4,7	645	6.061	3,9	1.421	5.405	7,7	120	-11	96	
Redes, excepto para pesca (tn)	1.486	4.750	7,1	1.110	4.242	4,7	996	4.226	4,2	1.668	3.923	6,5	68	-7	56	
Alfombras hechas a mano (m ²)	-	-	1,9	85.244	13	1,1	79.594	12	1,0	72.244	16	1,2	-9	33	20	
Alfombras y demás revestimientos para el suelo (miles de m ²)	-	-	22,6	5.712	3.409	19,5	5.364	3.375	18,1	4.646	3.621	16,8	-13	7	-7	
Terciopelo y felpa por trama, cortados, rayados, de algodón (tn)	1.363	5.280	7,2	1.597	4.413	7,0	1.422	4.326	6,2	657	4.589	3,0	-54	6	-51	
Encajes fabricados a máquina (kgn)	122.628	16	2,0	110.665	15	1,7	106.863	15	1,6	91.817	11	1,0	-14	-24	-35	
Cintas de fibras sintética (tn)	644	5.157	3,3	643	4.583	2,9	578	4.672	2,7	787	4.229	3,3	36	-9	23	
Tela impregnada, recubierta o revestida (tn)	3.425	3.993	13,7	2.854	3.760	10,7	2.599	3.820	9,9	2.391	3.936	9,4	-8	3	-5	

IMPORTACIONES DE LOS PRINCIPALES PRODUCTOS ORDENADAS SEGÚN CLASIFICACIÓN CIU
Enero - Noviembre 2003

Principales productos	CLAVE 320			INDUSTRIAS TEXTILES, DEL CUERO Y CALZADO Valor en millones de US\$ cif											
	2001			2002			ENERO - NOVIEMBRE						% Var. 2003/2002		
	Cantidad	Precio (US\$)	Valor	Cantidad	Precio (US\$)	Valor	2002			2003			Cantidad	Precio	Valor
							Cantidad	Precio (US\$)	Valor	Cantidad	Precio (US\$)	Valor			
Napa tramada para neumático (tn)	3.310	4.734	15,7	3.186	4.562	14,5	2.957	4.566	13,5	2.938	4.293	12,6	-1	-6	-7
Tela para uso técnico (kgn)	402.036	39	15,7	407.423	39	16,0	386.179	39	15,0	444.421	36	16,1	15	-6	8
Tela de punto (tn)	2.830	3.607	10,2	3.208	3.224	10,3	3.068	3.174	9,7	2.835	2.852	8,1	-8	-10	-17
Prendas de vestir															
Camisas de punto para hombre (miles de unidades)	-	-	6,8	1.810	3.695	6,7	1.754	3.688	6,5	1.527	3.558	5,4	-13	-4	-16
Camisas y blusas, de punto para mujer (miles de unidades)	-	-	3,3	1.456	3.367	4,9	1.384	3.319	4,6	1.732	2.567	4,4	25	-23	-3
Prendas de vestir interiores de tejido de punto, para hombre (miles de unidades)	-	-	7,2	14.708	461	6,8	12.317	498	6,1	14.627	403	5,9	19	-19	-4
Prendas de vestir interiores de tejido de punto, para mujer (miles de unidades)	-	-	13,9	17.191	757	13,0	15.117	782	11,8	15.041	833	12,5	-1	7	6
T-shirts y camisetas interiores de hombre o mujer, de algodón, de punto (miles de unidades)	-	-	39,1	20.619	1.907	39,3	19.168	1.945	37,3	18.157	1.967	35,7	-5	1	-4
T-shirts y camisetas interiores de hombre o mujer, de las demás materias textiles, de punto (miles de unidades)	-	-	13,9	7.974	1.583	12,6	7.685	1.558	12,0	7.633	1.728	13,2	-1	11	10
Suéteres, chalecos y artículos similares, de lana o pelo fino, de punto (miles de unidades)	-	-	13,7	1.568	7.398	11,6	1.544	7.393	11,4	1.338	6.612	8,8	-13	-11	-22
Suéteres, chalecos y artículos similares, de algodón, de punto (miles de unidades)	-	-	13,1	2.634	4.517	11,9	2.537	4.566	11,6	3.037	4.258	12,9	20	-7	12
Suéteres, chalecos y artículos similares, de fibra sintética o artificial, de punto (miles de unidades)	-	-	38,1	10.712	3.423	36,7	10.213	3.404	34,8	9.172	3.682	33,8	-10	8	-3
Prenda y complementos de vestir para bebé, de tejido de punto (kgn)	675.054	16	10,7	872.616	14	12,2	836.556	14	11,8	1.111.605	10	11,6	33	-26	-1
Prendas para deporte, de punto (miles de unidades)	-	-	3,3	538	5.386	2,9	531	5.414	2,9	509	5.537	2,8	-4	2	-2
Trajes de baño de mujer de fibra sintética, de punto (miles de unidades)	-	-	4,6	1.020	5.132	5,2	893	5.397	4,8	857	4.456	3,8	-4	-17	-21

IMPORTACIONES DE LOS PRINCIPALES PRODUCTOS ORDENADAS SEGÚN CLASIFICACIÓN CIIU
Enero - Noviembre 2003

INDUSTRIAS TEXTILES, DEL CUERO Y CALZADO Valor en millones de US\$ cif										CLAVE 320					
Principales productos	2001			2002			ENERO - NOVIEMBRE								
	Cantidad	Precio (US\$)	Valor	Cantidad	Precio (US\$)	Valor	2002			2003			% Var. 2003/2002		
							Cantidad	Precio (US\$)	Valor	Cantidad	Precio (US\$)	Valor	Cantidad	Precio	Valor
Calzas, medias y calcetines (tn)	731	11.010	8,1	828	9.724	8,0	788	9.789	7,7	929	7.686	7,1	18	-21	-7
Abrigos, capas y similares para hombre, de tejido de punto (miles de unidades)	-	-	2,6	282	8.343	2,4	274	8.285	2,3	350	7.909	2,8	28	-5	22
Abrigos, capas y similares para mujer, de tejido de punto (miles de unidades)	-	-	2,0	344	9.040	3,1	333	9.025	3,0	243	8.345	2,0	-27	-8	-32
Prendas de vestir exteriores de tejido de punto, para hombre (miles de unidades)	-	-	2,5	486	3.635	1,8	468	3.688	1,7	391	3.674	1,4	-16	0	-17
Pantalones para hombre, de tejido de punto (miles de unidades)	-	-	7,7	2.440	3.226	7,9	2.305	3.215	7,4	1.555	3.441	5,4	-33	7	-28
Prendas de vestir exteriores de tejido de punto, para mujer (miles de unidades)	-	-	6,3	1.435	4.137	5,9	1.352	4.144	5,6	1.124	3.735	4,2	-17	-10	-25
Pantalones para mujer, de tejido de punto (miles de unidades)	-	-	6,1	1.798	4.034	7,3	1.688	4.037	6,8	1.592	3.472	5,5	-6	-14	-19
Abrigos, impermeables y similares para hombre, de tejido plano (miles de unidades)	-	-	24,0	2.235	9.057	20,2	2.075	9.305	19,3	2.562	8.975	23,0	23	-4	19
Abrigos, impermeables y similares para mujer, de tejido plano (miles de unidades)	-	-	10,5	1.410	8.445	11,9	1.328	8.521	11,3	1.867	7.806	14,6	41	-8	29
Trajes o ternos y conjuntos para hombres, de tejido plano (miles de unidades)	-	-	6,5	448	11.473	5,1	432	11.800	5,1	475	12.398	5,9	10	5	16
Chaquetas para hombres, de tejido plano (miles de unidades)	-	-	4,6	507	9.314	4,7	468	9.168	4,3	568	8.396	4,8	22	-8	11
Pantalones para hombres, de tejido plano (miles de unidades)	-	-	42,1	11.242	3.770	42,4	9.790	4.004	39,2	11.162	3.577	39,9	14	-11	2
Trajes y conjuntos para mujer, de tejido plano (miles de unidades)	-	-	3,9	531	6.184	3,3	477	6.544	3,1	497	6.774	3,4	4	4	8
Chaquetas para mujer, de tejido plano (miles de unidades)	-	-	7,1	706	8.684	6,1	694	8.622	6,0	1.100	6.619	7,3	58	-23	22
Vestidos, de tejido plano (miles de unidades)	-	-	8,8	1.604	4.328	6,9	1.379	4.522	6,2	1.286	4.569	5,9	-7	1	-6
Faldas, de tejido plano (miles de unidades)	-	-	6,5	1.784	3.289	5,9	1.711	3.273	5,6	1.965	3.816	7,5	15	17	34

IMPORTACIONES DE LOS PRINCIPALES PRODUCTOS ORDENADAS SEGÚN CLASIFICACIÓN CIIU
Enero - Noviembre 2003

Principales productos	CLAVES 320			INDUSTRIAS TEXTILES, DEL CUERO Y CALZADO Valor en millones de US\$ cif											
	2001			2002			ENERO - NOVIEMBRE								
							2002			2003			% Var. 2003/2002		
	Cantidad	Precio (US\$)	Valor	Cantidad	Precio (US\$)	Valor	Cantidad	Precio (US\$)	Valor	Cantidad	Precio (US\$)	Valor	Cantidad	Precio	Valor
Pantalones para mujer, de tejido plano (miles de unidades)	-	-	24,5	6.165	4.123	25,4	5.851	4.171	24,4	7.829	4.080	31,9	34	-2	31
Camisas para hombre, de tejido plano (miles de unidades)	-	-	34,5	9.841	3.272	32,2	9.170	3.348	30,7	9.488	3.059	29,0	3	-9	-5
Camisas y blusas para mujer, de tejido plano (miles de unidades)	-	-	15,5	4.973	3.112	15,5	4.302	3.293	14,2	4.811	3.177	15,3	12	-4	8
Calzoncillos, camisones y pijamas, para hombre o niño (miles de unidades)	-	-	2,0	2.321	1.180	2,7	2.171	1.199	2,6	1.970	1.219	2,4	-9	2	-8
Combinaciones, enaguas, camisones y pijamas, para mujer o niña (miles de unidades)	-	-	4,3	1.826	2.471	4,5	1.734	2.467	4,3	1.258	3.205	4,0	-27	30	-6
Las demás prendas de vestir interiores de tejido plano, para mujer (kgn)	83.354	23	1,9	163.588	14	2,4	162.164	14	2,3	80.321	11	0,9	-50	-21	-61
Prendas y complementos de vestir para bebé, de tejido plano (kgn)	439.157	13	5,5	607.033	11	6,8	576.259	11	6,5	840.507	10	8,1	46	-15	24
Trajes de baño para hombre de tejido plano (miles de unidades)	-	-	2,6	1.263	2.236	2,8	1.161	2.265	2,6	1.187	2.263	2,7	2	0	2
Las demás prendas de vestir, de tejido plano (tn)	974	9.627	9,4	920	8.776	8,1	801	9.060	7,3	937	8.560	8,0	17	-6	11
Sostenes y fajas, incluso de punto (kgn)	612.350	28	17,4	587.120	25	14,8	536.667	25	13,4	512.139	21	10,7	-5	-16	-20
Prendas de vestir de cuero (tn)	-	-	29,2	925	23.118	21,4	910	23.123	21,0	772	20.223	15,6	-15	-13	-26
Accesorios de vestir de cuero (tn)	-	-	6,2	1.078	6.441	6,9	1.019	6.355	6,5	1.065	6.230	6,6	4	-2	2
Sombreros y demás tocados (tn)	-	-	4,2	642	6.393	4,1	576	6.690	3,9	547	6.664	3,6	-5	0	-5
Ropa usada (tn)	10.777	1.297	14,0	9.915	1.304	12,9	9.328	1.300	12,1	8.334	1.280	10,7	-11	-2	-12
Otras confecciones															
Ropa de cama (tn)	1.870	5.863	11,0	1.793	4.917	8,8	1.641	4.899	8,0	2.064	5.028	10,4	26	3	29
Ropa de mesa (tn)	927	6.018	5,6	735	5.487	4,0	657	5.523	3,6	764	5.531	4,2	16	0	16
Ropa de tocador o cocina (tn)	2.758	4.799	13,2	3.461	4.595	15,9	3.165	4.637	14,7	2.344	4.765	11,2	-26	3	-24
Visillos y cortinas, guardamalletas y rodapiés de cama (tn)	611	6.214	3,8	625	5.459	3,4	539	5.458	2,9	747	4.339	3,2	39	-20	10

INDUSTRIAS TEXTILES, DEL CUERO Y CALZADO Valor en millones de US\$ cif										CLAVE 320					
Principales productos	2001			2002			ENERO - NOVIEMBRE								
	Cantidad	Precio (US\$)	Valor	Cantidad	Precio (US\$)	Valor	2002			2003			% Var. 2003/2002		
							Cantidad	Precio (US\$)	Valor	Cantidad	Precio (US\$)	Valor	Cantidad	Precio	Valor
Otros artículos de tapicería (tn)	324	8.525	2,8	286	6.019	1,7	263	6.121	1,6	276	6.037	1,7	5	-1	3
Sacos de polipropileno (tn)	1.541	1.752	2,7	1.018	1.979	2,0	993	1.972	2,0	623	2.139	1,3	-37	8	-32
Toldos y carpas (tn)	1.537	3.275	5,0	1.650	2.786	4,6	1.386	2.917	4,0	1.520	3.216	4,9	10	10	21
Paños para limpieza (tn)	753	3.247	2,4	895	2.828	2,5	815	2.868	2,3	712	2.935	2,1	-13	2	-11
Trapos, cordeles y cuerdas de materias textiles (tn)	5.622	1.579	8,9	4.816	1.514	7,3	4.407	1.505	6,6	5.962	1.449	8,6	35	-4	30
Curtiembres y Talabartería															
Cuero y pieles de bovino o de equino, curtidos o precurtidos (tn)	1.553	5.842	9,1	1.773	4.485	8,0	1.618	4.257	6,9	1.286	4.853	6,2	-21	14	-9
Cuero y pieles de porcino, curtidos o precurtidos (tn)	213	12.482	2,7	246	11.763	2,9	228	11.948	2,7	283	10.586	3,0	24	-11	10
Maletas, maletines, bolsos y artículos similares (miles de unidades)	1.731	3.748	6,5	1.585	3.839	6,1	1.482	3.751	5,6	4.413	1.667	7,4	198	-56	32
Bolsos de mano, de superficie exterior de plástico (miles de unidades)	3.754	1.515	5,7	4.293	1.424	6,1	3.977	1.467	5,8	4.107	1.715	7,0	3	17	21
Bolsos de mano, de superficie exterior de materia textil (miles de unidades)	2.194	1.894	4,2	3.064	1.262	3,9	2.807	1.273	3,6	1.929	1.750	3,4	-31	37	-6
Artículos de bolsillo o de bolsos de mano y similares (tn)	-	-	17,4	3.638	5.124	18,6	3.082	5.119	15,8	2.358	5.561	13,1	-24	9	-17
Calzado															
Calzado de deporte con capellada de cuero (miles de pares)	609	9.801	6,0	1.609	10.983	17,7	1.554	10.885	16,9	1.549	11.353	17,6	0	4	4
Botín con capellada de cuero (pares)	729	16.813	12,3	588	13.160	7,7	569	13.190	7,5	702	12.606	8,8	23	-4	18
Los demás calzados con capellada de cuero (miles de pares)	7.820	10.465	81,8	8.354	8.714	72,8	7.907	8.766	69,3	7.614	8.752	66,6	-4	0	-4
RESTANTES			57,4			55,9			51,4			58,8			
TOTAL AGREGACIÓN MAYOR			1.043,7			995,5			929,8			938,0			

IMPORTACIONES DE LOS PRINCIPALES PRODUCTOS ORDENADAS SEGÚN CLASIFICACIÓN CIU
Enero - Noviembre 2003

Principales productos	CLAVES 330			INDUSTRIA DE LA MADERA, INCLUIDOS MUEBLES Valores en millones de US\$ cif												
	2001			2002			ENERO - NOVIEMBRE						% Var. 2003/2002			
	Cantidad	Precio (US\$)	Valor	Cantidad	Precio (US\$)	Valor	2002			2003			Cantidad	Precio	Valor	
							Cantidad	Precio (US\$)	Valor	Cantidad	Precio (US\$)	Valor				
Madera																
Madera aserrada de conífera (mt³)	26.516	363	9,6	28.713	326	9,4	27.798	322	9,0	28.420	188	5,3	2	-42	-40	
Madera aserrada distinta de la de conífera (mt³)	7.583	575	4,4	5.121	822	4,2	4.826	791	3,8	3.935	1.074	4,2	-18	36	11	
Hojas para chapado, de espesor menor o igual a 6 mm, de madera (tn)	2.991	2.047	6,1	3.597	1.883	6,8	3.223	1.938	6,2	2.180	2.412	5,3	-32	24	-16	
Madera elaborada de conífera (tn)	1.317	1.149	1,5	2.041	850	1,7	1.970	838	1,7	2.210	865	1,9	12	3	16	
Madera elaborada distinta de la de conífera (tn)	2.799	1.257	3,5	1.567	1.264	2,0	1.422	1.307	1,9	1.348	1.272	1,7	-5	-3	-8	
Tableros de partículas (tn)	15.470	300	4,6	18.598	230	4,3	17.536	230	4	16.019	265	4,2	-9	15	5	
Madera contrachapada, constituida por hojas de espesor menor o igual a 6 mm (miles de mt³)	-	-	2,8	6	400.095	2,4	5	404.499	2,2	6	406.696	2,4	9	1	9	
Manufacturas de madera																
Barriles, cubas y tinas de madera (tn)	-	-	16,4	1.586	9.653	15,3	1.555	9.700	15,1	1.744	10.904	19,0	12	12	26	
Obras de carpintería (tn)	3.870	1.635	6,3	5.141	1.491	7,7	4.731	1.488	7,0	4.555	1.559	7,1	-4	5	1	
Artículos de mesa o cocina, de madera (tn)	397	3.429	1,4	332	2.519	0,8	319	2.457	0,8	191	3.078	0,6	-40	25	-25	
Adornos de madera (tn)	478	4.426	2,1	464	4.146	1,9	441	4.146	1,8	506	3.963	2,0	15	-4	10	
Las demás manufacturas de madera (tn)	2.518	1.629	4,1	2.139	1.851	4,0	1.838	1.910	3,5	1.847	1.858	3,4	1	-3	-2	
Tapones de corcho (kgn)	896.860	31	28,2	776.149	31	24,0	727.545	31	22,3	667.757	37	24,8	-8	21	11	
Corcho aglomerado y manufacturas de corcho (tn)	319	8.449	2,7	388	9.249	3,6	373	8.797	3,3	580	9.880	5,7	56	12	75	
Construcciones prefabricadas (tn)	-	-	3,3	1.507	3.695	5,6	1.468	3.717	5,5	1.173	3.111	3,7	-20	-16	-33	
Artículos de cestería (tn)	-	-	1,8	482	3.994	1,9	453	4.034	1,8	339	3.389	1,2	-25	-16	-37	
Muebles																
Asientos giratorios de altura ajustable (unidades)	124.652	28	3,5	142.102	22	3,1	132.366	22	3,0	156.185	17	2,6	18	-25	-11	
Asientos con armazón de madera (unidades)	163.451	38	6,2	260.405	33	8,5	226.936	34	7,6	263.579	28	7,3	16	-17	-4	

IMPORTACIONES DE LOS PRINCIPALES PRODUCTOS ORDENADAS SEGÚN CLASIFICACIÓN CIU
Enero - Noviembre 2003

INDUSTRIA DE LA MADERA, INCLUIDOS MUEBLES (Valor en millones de US\$ cif)											CLAVE 330				
Principales productos	2001			2002			ENERO - NOVIEMBRE								
	Cantidad	Precio (US\$)	Valor	Cantidad	Precio (US\$)	Valor	2002			2003			% Var. 2003/2002		
							Cantidad	Precio (US\$)	Valor	Cantidad	Precio (US\$)	Valor	Cantidad	Precio	Valor
Asientos con armazón metálica (miles de unidades)	370	15.793	5,8	539	11.203	6,0	492	11.178	5,5	709	9.258	6,6	44	-17	19
Los demás asientos (miles de unidades)	673	6.330	4,3	654	6.963	4,6	587	6.634	3,9	317	11.970	3,8	-46	80	-3
Partes de asientos (tn)	-	-	4,0	1.351	2.817	3,8	1.237	2.794	3,5	1.044	3.042	3,2	-16	9	-8
Muebles de madera (unidades)	385.120	42	16,1	595.921	37	21,9	528.033	37	19,7	642.063	33	21,5	22	-10	9
Partes de muebles (tn)	-	-	9,3	3.102	2.714	8,4	3.022	2.689	8,1	2.529	2.219	5,6	-16	-17	-31
Sacos de dormir (miles de unidades)	219	7.336	1,6	266	5.897	1,6	217	6.100	1,3	200	6.935	1,4	-8	14	4
Artículos de cama (tn)	-	-	2,6	449	5.600	2,5	413	5.678	2,3	687	5.209	3,6	66	-8	52
RESTANTES			12,4			18,8			16,9			17,3			
TOTAL AGREGACIÓN MAYOR			164,7			174,8			161,6			165,2			

1990

IMPORTACIONES DE LOS PRINCIPALES PRODUCTOS ORDENADAS SEGÚN CLASIFICACIÓN CIU
Enero - Noviembre 2003

Principales productos	CLAVE 340			INDUSTRIA DEL PAPEL, IMPRENTA Y EDITORIALES											
				Valor en millones de US\$ cif											
	2001			2002			ENERO - NOVIEMBRE						% Var. 2003/2002		
	Cantidad	Precio (US\$)	Valor	Cantidad	Precio (US\$)	Valor	Cantidad	Precio (US\$)	Valor	Cantidad	Precio (US\$)	Valor	Cantidad	Precio	Valor
Celulosa															
Pasta química de madera blanqueada y semiblanqueada de conífera (tn)	14.344	580	8,3	17.384	481	8,4	15.811	481	7,6	12.367	515	6,4	-22	7	-16
Pasta química de madera al sulfito blanqueada y semiblanqueada de conífera (tn)	8.829	604	5,3	1.103	524	0,6	1.103	524	0,6	-	-	-	-	-	-
Papel y cartón															
Papel para reciclar (kgn)	27.993	200	5,6	56.558	173	9,8	53.593	172	9,2	35.259	157	5,5	-34	-9	-40
Papel para escritura (tn)	19.733	2.203	43,5	20.071	1.188	23,8	17.313	1.257	21,8	28.891	791	22,8	67	-37	5
Papel de seguridad (tn)	980	2.457	2,4	1.204	2.666	3,2	1.112	2.745	3,1	832	2.279	1,9	-25	-17	-38
Papel tissue (tn)	2.461	796	2,0	5.433	674	3,7	4.822	694	3,3	1.573	971	1,5	-67	40	-54
Papel y cartón para embalaje y similares (tn)	153.494	454	69,7	103.582	457	47,3	94.523	457	43,2	105.624	450	47,6	12	-1	10
Los demás papeles y cartones (tn)	20.429	632	12,9	18.912	550	10,4	17.830	546	9,7	15.948	584	9,3	-11	7	-4
Papel semiquímico para ondular (tn)	44.819	361	16,2	24.270	337	8,2	19.988	343	6,8	17.041	331	5,6	-15	-3	-18
Papel resistente a la grasa (tn)	936	1.637	1,5	260	1.828	0,5	257	1.814	0,5	169	1.947	0,3	-34	7	-29
Papel obtenido por pegado de hojas (tn)	1.515	765	1,2	1.949	631	1,2	1.750	635	1,1	2.414	644	1,6	38	1	40
Papel y cartón corrugados (tn)	626	2.403	1,5	941	1.975	1,9	759	2.139	1,6	1.645	1.271	2,1	117	-41	29
Papel autocopia en bobinas (tn)	10.726	1.470	15,8	11.302	1.354	15,3	10.854	1.351	14,7	10.541	1.288	13,6	-3	-5	-7
Los demás papeles para copiar en bobinas (tn)	772	2.085	1,6	389	2.066	0,8	388	2.065	0,8	531	1.683	0,9	37	-19	12
Papel estucado (tn)	78.617	888	69,8	81.822	799	65,3	77.020	798	61,5	92.876	771	71,6	21	-3	16
Los demás papeles y cartones estucados, recubiertos e impregnados (tn)	1.609	1.430	2,3	1.631	1.893	3,1	1.480	1.906	2,8	2.354	1.981	4,7	59	4	65
Papel engomado y autoadhesivo (tn)	6.559	2.299	15,1	5.331	2.422	12,9	5.032	2.425	12,2	5.456	2.403	13,1	8	-1	7
Papel impregnado o revestido con resina (tn)	3.744	1.567	5,9	2.914	2.075	6,0	2.479	2.103	5,2	3.147	2.305	7,3	27	10	39
Papel coloreado o impreso (tn)	688	3.000	2,1	767	4.179	3,2	668	4.125	2,8	1.082	4.599	5,0	62	12	81
Los demás papeles autocopia (tn)	3.292	1.568	5,2	3.241	1.314	4,3	2.922	1.318	3,9	3.152	1.305	4,1	8	-1	7

IMPORTACIONES DE LOS PRINCIPALES PRODUCTOS ORDENADAS SEGÚN CLASIFICACIÓN CIIU
Enero - Noviembre 2003

INDUSTRIA DEL PAPEL, IMPRENTA Y EDITORIALES Valor en millones de US\$ cif											CLAVES 340				
Principales productos	2001			2002			ENERO - NOVIEMBRE								
	Cantidad	Precio (US\$)	Valor	Cantidad	Precio (US\$)	Valor	2002			2003			% Var. 2003/2002		
							Cantidad	Precio (US\$)	Valor	Cantidad	Precio (US\$)	Valor	Cantidad	Precio	Valor
Cajas de cartón (tn)	17.753	1.244	22,1	27.290	1.029	28,1	23.700	1.041	24,7	27.281	1.031	28,1	15	-1	14
Los demás envases de papel o cartón (tn)	1.976	2.165	4,3	1.576	1.840	2,9	1.496	1.783	2,7	1.520	1.926	2,9	2	8	10
Papel y cartón filtro (tn)	516	6.258	3,2	547	5.873	3,2	528	5.844	3,1	512	6.445	3,3	-3	10	7
Las demás manufacturas de papel y cartón (tn)	9.973	1.165	11,6	31.934	903	28,8	30.079	905	27,2	29.682	796	23,6	-1	-12	-13
Papel para fumar (tn)	1.004	2.885	2,9	981	2.952	2,9	906	2.948	2,7	951	2.450	2,3	5	-17	-13
Papel higiénico, manteles y servilletas (tn)	1.004	2.113	2,1	1.260	1.766	2,2	1.123	1.766	2,0	1.779	1.502	2,7	58	-15	35
Pañuelos y toallitas de papel (tn)	932	2.544	2,4	1.248	2.205	2,8	1.083	2.226	2,4	1.605	2.117	3,4	48	-5	41
Pañales, toallas y paños higiénicos (tn)	19.404	2.867	55,6	16.335	2.590	42,3	14.590	2.595	37,9	19.940	2.353	46,9	37	-9	24
Sábanas y similares, de papel (tn)	1.197	2.489	3,0	1.050	2.161	2,3	974	2.156	2,1	803	2.089	1,7	-17	-3	-20
Editoriales e imprenta															
Impresos para registro (tn)	2.647	2.793	7,4	3.628	1.810	6,6	2.860	1.806	5,2	2.065	2.194	4,5	-28	21	-12
Etiquetas de papel y cartón (tn)	378	14.739	5,6	309	18.014	5,6	285	17.861	5,1	320	14.386	4,6	12	-19	-10
Libros (tn)	3.792	7.892	29,9	3.403	7.375	25,1	3.163	7.274	23,0	2.497	8.505	21,2	-21	17	-8
Folletos e impresos similares (tn)	486	8.267	4,0	430	8.678	3,7	405	8.587	3,5	4.282	2.095	9,0	958	-76	158
Diccionarios y enciclopedias (tn)	991	5.742	5,7	926	5.654	5,2	875	5.703	5,0	1.029	4.247	4,4	18	-26	-12
Diarios y publicaciones (tn)	1.990	4.474	8,9	1.718	3.799	6,5	1.491	4.062	6,1	1.298	4.043	5,3	-13	0	-13
Calcomanías (tn)	103	13.568	1,4	130	14.142	1,8	105	13.325	1,4	128	14.174	1,8	21	6	29
Impresos publicitarios, catálogos comerciales y similares (tn)	796	7.358	5,9	861	6.022	5,2	748	6.350	4,7	657	7.013	4,6	-12	10	-3
Naipes (unidades)	2.759	549	1,5	2.388	389	0,9	2.202	373	0,8	2.432	488	1,2	10	31	45
Los demás impresos (tn)	961	7.392	7,1	1.006	7.366	7,4	949	7.322	7,0	756	8.740	6,6	-20	19	-5
RESTANTES			15,2			16,8			15,7			11,2			
TOTAL AGREGACIÓN MAYOR			479,2			421,9			386,8			407,8			

1992

IMPORTACIONES DE LOS PRINCIPALES PRODUCTOS ORDENADAS SEGÚN CLASIFICACIÓN CIU
Enero - Noviembre 2003

Principales productos	CLAVE 350			INDUSTRIAS QUÍMICAS Valor en millones de US\$ cif											
	2001			2002			ENERO - NOVIEMBRE						% Var. 2003/2002		
	Cantidad	Precio (US\$)	Valor	Cantidad	Precio (US\$)	Valor	2002			2003			Cantidad	Precio	Valor
							Cantidad	Precio (US\$)	Valor	Cantidad	Precio (US\$)	Valor			
Químicos básicos															
Fósforo (tn)	1.378	1.140	1,6	1.727	1.111	1,9	1.482	1.113	1,6	1.111	1.222	1,4	-25	10	-18
Ácido sulfúrico (tn)	558.781	32	17,8	523.279	33	17,4	514.671	33	17,1	420.027	35	14,8	-18	6	-13
Ácido fosfórico (tn)	5.683	502	2,9	7.071	462	3,3	6.910	463	3,2	5.753	458	2,6	-17	-1	-18
Los demás ácidos inorgánicos (tn)	2.216	717	1,6	2.347	730	1,7	2.103	755	1,6	2.794	703	2,0	33	-7	24
Anhidrido silícico (tn)	3.739	1.228	4,6	2.639	1.092	2,9	2.443	1.112	2,7	3.252	1.061	3,5	33	-5	27
Disulfuro de carbono (tn)	2.702	558	1,5	2.826	527	1,5	2.660	527	1,4	2.604	546	1,4	-2	4	1
Amoniaco anhidro (tn)	160.122	187	29,9	160.673	160	25,7	147.439	156	23,1	147.555	238	35,2	0	52	52
Soda cáustica, en estado sólido (tn)	11.127	356	4,0	10.901	306	3,3	10.570	305	3,2	9.100	310	2,8	-14	2	-13
Soda cáustica, en disolución acuosa (tn)	79.466	259	20,6	80.939	131	10,6	73.581	129	9,5	75.006	176	13,2	2	37	39
Hidróxido de potasio (tn)	2.396	493	1,2	3.762	388	1,5	3.762	388	1,5	3.904	393	1,5	4	1	5
Óxido de zinc; peróxido de zinc (tn)	1.198	1.061	1,3	1.307	915	1,2	1.173	918	1,1	1.166	960	1,1	-1	5	4
Trióxido de cromo (tn)	1.029	1.885	1,9	945	1.508	1,4	886	1.517	1,3	1.239	1.252	1,6	40	-17	15
Óxido e hidróxido de cobre (tn)	1.064	2.130	2,3	437	2.050	0,9	393	2.060	0,8	770	2.107	1,6	96	2	101
Clorato de sodio (tn)	6.807	379	2,6	9.260	374	3,5	9.000	374	3,4	9.667	372	3,6	7	0	7
Sulfuro de sodio ácido (tn)	29.643	323	9,6	28.213	205	5,8	24.792	211	5,2	37.473	154	5,8	51	-27	11
Ditionito y sulfoxilato de sodio (tn)	1.545	1.230	1,9	1.829	1.204	2,2	1.793	1.209	2,2	1.827	1.188	2,2	2	-2	0
Sulfito de sodio (tn)	2.996	518	1,6	3.382	506	1,7	2.963	503	1,5	3.734	525	2,0	26	4	32
Los demás sulfatos (tn)	2.974	1.735	5,2	3.563	1.321	4,7	3.178	1.359	4,3	6.545	802	5,3	106	-41	22
Fosfato de calcio (tn)	27.477	287	7,9	27.762	284	7,9	26.048	284	7,4	23.326	291	6,8	-10	2	-8
Tripolifosfato de sodio (tn)	31.931	581	18,5	21.774	562	12,2	19.162	566	10,8	23.835	522	12,4	24	-8	15
Ceniza de soda pesada (tn)	176.372	163	28,8	164.186	169	27,8	154.782	169	26,2	155.908	166	26,0	1	-2	-1
Carbonato de calcio (tn)	15.261	279	4,3	22.506	265	6,0	19.257	264	5,1	30.761	172	5,3	60	-35	4
Cianuro y oxicianuro de sodio (tn)	8.022	972	7,8	5.103	977	5,0	4.529	973	4,4	4.773	941	4,5	5	-3	2
Perborato (tn)	2.463	907	2,2	1.184	825	1,0	1.008	830	0,8	518	832	0,4	-49	0	-48
Agua oxigenada (tn)	9.887	331	3,3	7.443	367	2,7	7.324	366	2,7	8.508	366	3,1	16	0	16

IMPORTACIONES DE LOS PRINCIPALES PRODUCTOS ORDENADAS SEGÚN CLASIFICACIÓN CIU
Enero - Noviembre 2003

INDUSTRIAS QUÍMICAS Valor en millones de US\$ cif										CLAVE 350					
Principales productos	2001			2002			ENERO - NOVIEMBRE								
	Cantidad	Precio (US\$)	Valor	Cantidad	Precio (US\$)	Valor	2002			2003			% Var. 2003/2002		
							Cantidad	Precio (US\$)	Valor	Cantidad	Precio (US\$)	Valor	Cantidad	Precio	Valor
Tolueno (tn)	8.547	389	3,3	6.447	390	2,5	5.594	385	2,2	4.294	490	2,1	-23	27	-2
Xileno (tn)	11.193	434	4,9	9.547	421	4,0	9.467	421	4,0	7.745	524	4,1	-18	24	2
Estireno (tn)	16.816	604	10,2	17.316	652	11,3	16.842	651	11,0	17.207	761	13,1	2	17	19
Derivados sulfonados de los hidrocarburos (tn)	14.727	914	13,5	14.562	895	13,0	14.460	894	12,9	11.580	845	9,8	-20	-5	-24
Los demás monoalcoholes saturados (tn)	8.261	702	5,8	8.529	647	5,5	8.256	647	5,3	4.239	803	3,4	-49	24	-36
Alcohol isopropílico (tn)	6.506	474	3,1	6.441	453	2,9	6.173	453	2,8	7.018	494	3,5	14	9	24
Alcohol 2-etil-exílico (tn)	3.425	565	1,9	4.775	529	2,5	4.575	525	2,4	4.735	645	3,1	4	23	27
Metil isobutil carbinol (tn)	2.559	888	2,3	2.040	912	1,9	1.987	908	1,8	2.160	936	2,0	9	3	12
Propilenglicol (tn)	3.253	1.204	3,9	3.129	1.109	3,5	3.027	1.107	3,4	3.041	1.010	3,1	0	-9	-8
Sorbitol (tn)	5.410	496	2,7	5.950	528	3,1	5.541	523	2,9	4.714	576	2,7	-15	10	-6
Fenol (tn)	6.203	670	4,2	7.739	601	4,7	7.235	585	4,2	7.991	702	5,6	10	20	33
Los demás derivados halogenados de los fenoles (tn)	2.099	1.819	3,8	1.738	1.744	3,0	1.738	1.744	3,0	1.079	1.773	1,9	-38	2	-37
Cetona acíclica (tn)	5.626	586	3,3	3.907	550	2,1	3.753	549	2,1	4.749	661	3,1	27	20	52
Acetato de etilo (tn)	5.639	690	3,9	5.319	689	3,7	4.887	687	3,4	5.546	704	3,9	13	2	16
Acetato de vinilo (tn)	6.855	770	5,3	7.156	561	4,0	6.905	563	3,9	7.022	638	4,5	2	13	15
Los demás ésteres de ácido acético (tn)	1.960	1.126	2,2	2.079	1.183	2,5	1.912	1.173	2,2	1.785	1.212	2,2	-7	3	-4
Ácidos monocarboxílicos acíclicos no saturados (tn)	5.744	1.264	7,3	5.918	1.168	6,9	5.805	1.153	6,7	5.562	1.294	7,2	-4	12	8
Anhídrido ftálico (tn)	2.328	623	1,5	6.046	579	3,5	6.033	579	3,5	2.024	681	1,4	-66	18	-61
Ácido láctico o tartárico (tn)	1.245	2.101	2,6	907	1.953	1,8	799	2.041	1,6	578	1.880	1,1	-28	-8	-33
Ácido cítrico (tn)	6.044	1.042	6,3	5.631	947	5,3	5.157	950	4,9	5.613	823	4,6	9	-13	-6
Monoamina aromática y sus derivados (kgn)	69.903	24	1,7	49.744	33	1,6	40.514	36	1,5	90.229	16	1,5	123	-55	-1
Poliamina aromática y sus derivados (tn)	327	3.490	1,1	385	3.162	1,2	363	3.141	1,1	387	2.989	1,2	6	-5	1
Amino-alcoholes (tn)	877	2.551	2,2	1.039	2.012	2,1	997	1.973	2,0	1.001	1.656	1,7	0	-16	-16

IMPORTACIONES DE LOS PRINCIPALES PRODUCTOS ORDENADAS SEGÚN CLASIFICACIÓN CIU
Enero - Noviembre 2003

Principales productos	CLAVE 350			INDUSTRIAS QUÍMICAS Valor en millones de US\$ cif											
	2001			2002			ENERO - NOVIEMBRE						% Var. 2003/2002		
	Cantidad	Precio (US\$)	Valor	Cantidad	Precio (US\$)	Valor	2002			2003			Cantidad	Precio	Valor
							Cantidad	Precio (US\$)	Valor	Cantidad	Precio (US\$)	Valor			
Lisina y sus ésteres; sales de estos productos (tn)	3.957	1.695	6,7	4.369	1.523	6,7	3.901	1.517	5,9	4.605	1.929	8,9	18	27	50
Los demás aminoácidos y sus ésteres (tn)	1.477	1.839	2,7	986	2.293	2,3	902	2.352	2,1	1.288	1.883	2,4	43	-20	14
Los demás compuestos aminados con funciones oxigenadas (tn)	369	7.986	2,9	894	3.354	3,0	890	3.198	2,8	531	4.579	2,4	-40	43	-15
Licitina, colina y sus sales (tn)	2.931	788	2,3	3.113	696	2,2	2.916	698	2,0	4.451	615	2,7	53	-12	35
Amida cíclica y sus derivados (kgn)	492.351	17	8,3	535.427	14	7,6	509.467	14	7,0	463.916	15	7,1	-9	11	1
Isocianato (tn)	7.218	1.939	14,0	6.894	1.716	11,8	6.416	1.718	11,0	7.010	1.697	11,9	9	-1	8
Ditiocarbonato, tiocarbamato y ditiocarbamato (tn)	1.567	1.507	2,4	894	1.411	1,3	888	1.377	1,2	565	1.710	1,0	-36	24	-21
Metionina (tn)	2.139	2.230	4,8	2.191	1.978	4,3	2.071	1.973	4,1	2.597	2.135	5,5	25	8	36
Compuestos heterocíclicos con heteroátomo de oxígeno (kgn)	524	11.790	6,2	602	7.009	4,2	546	7.226	3,9	557	6.041	3,4	2	-16	-15
Los demás compuestos heterocíclicos (nitrógeno) (tn)	2.424	4.915	11,9	2.799	3.397	9,5	2.397	3.667	8,8	2.781	3.780	10,5	16	3	20
Compuestos con un ciclo de piridina (kgn)	71.967	28	2,0	82.001	23	1,9	81.491	22	1,8	98.121	19	1,9	20	-11	7
Etoiquina (tn)	572	3.010	1,7	445	3.301	1,5	413	3.351	1,4	503	2.922	1,5	22	-13	6
Compuestos con un ciclo de pirimidina o piperazina (kgn)	97.685	31	3,0	57.865	40	2,3	56.728	39	2,2	45.134	33	1,5	-20	-14	-32
Caprolactama (tn)	3.152	1.276	4,0	2.869	1.148	3,3	2.526	1.141	2,9	2.573	1.307	3,4	2	15	17
Ácido nucleico y sus sales; los demás compuestos heterocíclicos (kgn)	503.815	16	8,0	514.438	15	7,8	458.725	15	7,1	483.820	15	7,0	5	-6	0
Sulfonamida (kgn)	62.515	22	1,4	58.160	17	1,0	51.384	18	0,9	53.065	12	0,7	3	-31	-29
Vitamina B3 o B5 y sus derivados (kgn)	84.598	13	1,1	57.551	12	0,7	57.251	11	0,6	60.753	9	0,6	6	-16	-11
Vitamina C y sus derivados (tn)	1.214	6.284	7,6	940	6.434	6,0	895	6.401	5,7	1.181	7.399	8,7	32	16	53
Vitamina E y sus derivados (tn)	685	5.993	4,1	478	5.309	2,5	465	5.316	2,5	688	4.913	3,4	48	-8	37
Las demás vitaminas y sus derivados (kgn)	418.621	15	6,1	376.487	14	5,2	356.034	14	4,9	474.828	11	5,3	33	-19	8
Estrógeno y progestógeno (kgn)	636	4.608	2,9	444	8.452	3,8	444	8.123	3,6	323	11.522	3,7	-27	42	3

1995

IMPORTACIONES DE LOS PRINCIPALES PRODUCTOS ORDENADAS SEGÚN CLASIFICACIÓN CIIU
Enero - Noviembre 2003

INDUSTRIAS QUÍMICAS Valor en millones de US\$ cif										CLAVE 350					
Principales productos	2001			2002			ENERO - NOVIEMBRE								
	Cantidad	Precio (US\$)	Valor	Cantidad	Precio (US\$)	Valor	2002			2003			% Var. 2003/2002		
							Cantidad	Precio (US\$)	Valor	Cantidad	Precio (US\$)	Valor	Cantidad	Precio	Valor
Las demás hormonas (kgn)	532	3.174	1,7	748	2.725	2,0	661	2.972	2,0	1.457	1.419	2,1	121	-52	5
Cafeína y sus sales (tn)	167	9.424	1,6	225	8.261	1,9	183	8.043	1,5	172	9.057	1,6	-6	13	6
Penicilina, sus sales y derivados (kgn)	90.880	43	3,9	89.533	41	3,7	85.850	41	3,5	74.982	40	3,0	-13	-2	-15
Los demás antibióticos (kgn)	248.034	19	4,7	230.381	19	4,3	196.899	20	3,9	291.679	15	4,4	48	-23	14
Eritromicina, sus sales y derivados (kgn)	26.108	176	4,6	22.650	160	3,6	22.035	160	3,5	17.868	112	2,0	-19	-30	-43
Urea, incluso en disolución acuosa (tn)	384.707	124	47,9	428.799	128	55,1	410.094	128	52,5	460.738	176	80,9	12	37	54
Sales dobles y mezclas entre sí de nitrato de calcio y nitrato de amonio (tn)	72.242	147	10,6	61.265	142	8,7	61.207	142	8,7	63.799	155	9,9	4	10	14
Superfosfato (tn)	223.626	147	33,0	186.882	145	27,2	186.882	145	27,2	184.469	167	30,9	-1	15	14
Cloruro de potasio (tn)	73.203	132	9,6	1.931	195	0,4	1.888	178	0,3	2.389	228	0,5	27	28	62
Fosfato diamónico (tn)	59.629	187	11,2	61.165	180	11,0	60.706	179	10,9	68.000	203	13,8	12	13	27
Fosfato monoamónico (tn)	92.993	185	17,2	97.032	185	17,9	96.266	185	17,8	85.562	213	18,2	-11	15	2
Los demás abonos minerales o químicos potásicos (tn)	35.706	160	5,7	24.468	168	4,1	24.415	168	4,1	17.313	164	2,8	-29	-2	-30
Productos y preparaciones curtientes (tn)	2.577	845	2,2	2.477	807	2,0	2.357	798	1,9	2.222	833	1,9	-6	4	-2
Materia colorante de origen animal o vegetal (tn)	416	11.916	5,0	196	13.948	2,7	182	14.082	2,6	193	17.838	3,4	6	27	34
Las demás materias colorantes orgánicas y sus preparaciones (kgn)	1.433.965	58	83,0	1.709.642	44	74,6	1.601.342	45	72,2	1.952.402	40	77,3	22	-12	7
Colorantes ácidos, incluso metalizados, y sus preparaciones (tn)	363	7.254	2,6	380	7.262	2,8	348	7.110	2,5	335	7.882	2,6	-4	11	7
Colorante a la tina o a la cuba y sus preparaciones (tn)	246	6.882	1,7	271	4.354	1,2	249	4.360	1,1	286	4.360	1,2	15	0	15
Pigmento orgánico y sus preparaciones (tn)	840	8.733	7,3	823	8.368	6,9	759	8.382	6,4	865	8.287	7,2	14	-1	13
Productos orgánicos sintéticos de los tipos utilizados para el avivado fluorescente (tn)	956	2.912	2,8	1.026	2.481	2,5	948	2.526	2,4	924	2.199	2,0	-2	-13	-15
Pigmento base de dióxido de titanio (tn)	9.228	2.051	18,9	8.318	1.820	15,1	7.621	1.812	13,8	8.828	1.907	16,8	16	5	22

IMPORTACIONES DE LOS PRINCIPALES PRODUCTOS ORDENADAS SEGÚN CLASIFICACIÓN CIU
Enero - Noviembre 2003

Principales productos	CLAVE 350			INDUSTRIAS QUÍMICAS Valor en millones de US\$ cif											
	2001			2002			ENERO - NOVIEMBRE						% Var. 2003/2002		
	Cantidad	Precio (US\$)	Valor	Cantidad	Precio (US\$)	Valor	2002			2003			Cantidad	Precio	Valor
							Cantidad	Precio (US\$)	Valor	Cantidad	Precio (US\$)	Valor			
Preparación base de dióxido de titanio (tn)	2.098	1.824	3,8	2.185	1.677	3,7	2.021	1.685	3,4	1.759	1.620	2,9	-13	-4	-16
Pigmentos, composiciones vitrificables y similares (tn)	4.476	1.090	4,9	4.944	898	4,4	4.544	905	4,1	4.587	1.035	4,7	1	14	15
Las demás materias colorantes y las demás preparaciones (tn)	2.600	2.195	5,7	2.164	2.134	4,6	2.042	2.124	4,3	2.445	2.174	5,3	20	2	23
Enzima (tn)	783	9.461	7,4	798	9.054	7,2	774	8.982	6,9	676	9.538	6,4	-13	6	-7
Carbón activado (tn)	878	1.847	1,6	1.035	1.538	1,6	940	1.567	1,5	1.388	1.357	1,9	48	-13	28
Materias minerales naturales activadas (tn)	6.501	380	2,5	6.310	348	2,2	6.073	349	2,1	5.213	327	1,7	-14	-6	-20
Colofonia y ácido resinico (tn)	2.972	634	1,9	2.284	658	1,5	2.093	667	1,4	2.316	632	1,5	11	-5	5
Insecticida (tn)	5.798	5.014	29,1	5.080	5.091	25,9	4.541	5.342	24,3	4.722	5.365	25,3	4	0	4
Fungicida (tn)	4.496	10.144	45,6	3.136	8.766	27,5	2.906	8.893	25,8	3.938	8.631	34,0	35	-3	32
Herbicida, inhibidor de germinación y regulador de crecimiento de las plantas (tn)	5.897	3.746	22,1	7.010	5.244	36,8	6.795	5.314	36,1	7.385	5.562	41,1	9	5	14
Desinfectante (tn)	1.909	1.751	3,3	2.100	1.562	3,3	1.923	1.547	3,0	2.794	1.275	3,6	45	-18	20
Los demás pesticidas (tn)	675	6.337	4,3	562	6.128	3,4	548	6.189	3,4	579	6.709	3,9	6	8	14
Poliétileno de densidad inferior a 0,94 (tn)	82.785	841	69,6	82.359	710	58,5	78.248	707	55,3	88.410	773	68,3	13	9	24
Poliétileno de densidad superior o igual a 0,94 (tn)	113.727	799	90,9	109.673	682	74,8	102.002	682	69,5	102.969	750	77,2	1	10	11
Copolímero de etileno y acetato de vinilo (tn)	2.264	1.490	3,4	3.017	1.281	3,9	2.834	1.256	3,6	1.782	1.496	2,7	-37	19	-25
Los demás polímeros de etileno, formas primarias (tn)	2.216	1.064	2,4	4.904	847	4,2	4.824	843	4,1	1.525	1.401	2,1	-68	66	-47
Polipropileno, en formas primarias (tn)	16.640	730	12,1	17.459	640	11,2	15.530	639	9,9	13.571	749	10,2	-13	17	3
Copolímero de propileno, en formas primarias (tn)	5.203	961	5,0	5.627	954	5,4	5.169	951	4,9	6.110	1.057	6,5	18	11	31
Poliestireno expansible, en formas primarias (tn)	4.261	960	4,1	2.902	843	2,4	2.900	842	2,4	2.437	1.033	2,5	-16	23	3
Copolímero de acrilonitrilo-butadieno-estireno (ABS), en formas primarias (tn)	2.663	1.424	3,8	2.294	1.381	3,2	2.047	1.375	2,8	2.476	1.388	3,4	21	1	22

1997

IMPORTACIONES DE LOS PRINCIPALES PRODUCTOS ORDENADAS SEGÚN CLASIFICACIÓN CIIU
Enero - Noviembre 2003

INDUSTRIAS QUÍMICAS Valor en millones de US\$ cif										CLAVE 350					
Principales productos	2001			2002			ENERO - NOVIEMBRE								
	Cantidad	Precio (US\$)	Valor	Cantidad	Precio (US\$)	Valor	2002			2003			% Var. 2003/2002		
							Cantidad	Precio (US\$)	Valor	Cantidad	Precio (US\$)	Valor	Cantidad	Precio	Valor
Poliestireno de alto impacto, en formas primarias (tn)	8.832	849	7,5	8.724	735	6,4	7.966	736	5,9	7.902	817	6,5	-1	11	10
Los demás poliestirenos en formas primarias (tn)	8.541	866	7,4	7.421	704	5,2	6.371	699	4,5	6.230	888	5,5	-2	27	24
Policloruro de vinilo grado emulsión, sin mezclar con otras sustancias (tn)	3.242	844	2,7	2.376	909	2,2	2.125	916	1,9	2.147	888	1,9	1	-3	-2
Policloruro de vinilo grado suspensión, sin mezclar con otras sustancias (tn)	58.583	556	32,5	57.783	554	32,0	54.462	554	30,2	50.653	654	33,1	-7	18	10
Los demás policloruros de vinilo (tn)	4.420	1.106	4,9	4.551	1.035	4,7	4.090	1.045	4,3	4.761	1.071	5,1	16	2	19
Alcohol polivinílico (tn)	947	1.880	1,8	925	1.763	1,6	810	1.761	1,4	1.048	1.725	1,8	29	-2	27
Los demás polímeros vinílicos, en formas primarias (tn)	177	9.284	1,6	177	7.502	1,3	165	7.262	1,2	227	6.502	1,5	38	-10	23
Polímero acrílico, en formas primarias (tn)	14.760	1.796	26,5	16.517	1.611	26,6	15.318	1.603	24,6	17.514	1.535	26,9	14	-4	9
Polipropilenglicol (tn)	3.427	1.134	3,9	3.441	1.060	3,6	3.213	1.064	3,4	3.266	1.003	3,3	2	-6	-4
Los demás poliésteres, en formas primarias (tn)	6.043	1.446	8,7	5.694	1.337	7,6	5.415	1.334	7,2	5.355	1.340	7,2	-1	0	-1
Resina epóxica (tn)	2.073	2.751	5,7	2.757	2.310	6,4	2.599	2.292	6,0	2.421	2.401	5,8	-7	5	-2
Policarbonato (tn)	930	2.491	2,3	934	2.350	2,2	840	2.337	2,0	965	2.137	2,1	15	-9	5
Resina PET (Politereftalato de etileno) (tn)	39.309	1.038	40,8	42.159	886	37,3	38.511	885	34,1	37.248	978	36,4	-3	10	7
Otras resinas de poliéster (tn)	2.697	2.144	5,8	2.764	1.973	5,5	2.660	1.969	5,2	2.838	1.813	5,1	7	-8	-2
Poliamida, en formas primarias (tn)	1.734	2.237	3,9	1.798	2.170	3,9	1.668	2.178	3,6	1.831	2.022	3,7	10	-7	2
Resina amínica, en formas primarias (tn)	1.369	1.994	2,7	516	1.890	1,0	499	1.853	0,9	682	1.649	1,1	37	-11	22
Resina fenólica, en formas primarias (tn)	1.578	1.631	2,6	1.522	1.551	2,4	1.387	1.563	2,2	1.415	1.652	2,3	2	6	8
Poliuretano, en formas primarias (tn)	1.931	3.591	6,9	2.007	3.733	7,5	1.860	3.774	7,0	2.071	3.504	7,3	11	-7	3
Silicona, en formas primarias (tn)	2.732	3.365	9,2	2.425	3.512	8,5	2.205	3.517	7,8	2.623	3.367	8,8	19	-4	14
Nitrato de celulosa (tn)	738	2.049	1,5	726	2.072	1,5	643	2.078	1,3	849	2.092	1,8	32	1	33
Carboximetilcelulosa y sus sales (tn)	1.156	2.570	3,0	1.040	2.757	2,9	980	2.797	2,7	983	2.591	2,5	0	-7	-7

IMPORTACIONES DE LOS PRINCIPALES PRODUCTOS ORDENADAS SEGÚN CLASIFICACIÓN CIU
Enero - Noviembre 2003

Principales productos	CLAVE 350			INDUSTRIAS QUÍMICAS Valor en millones de US\$ cif											
	2001			2002			ENERO - NOVIEMBRE						% Var. 2003/2002		
	Cantidad	Precio (US\$)	Valor	Cantidad	Precio (US\$)	Valor	2002			2003			Cantidad	Precio	Valor
							Cantidad	Precio (US\$)	Valor	Cantidad	Precio (US\$)	Valor			
Éter de celulosa (tn)	870	5.285	4,6	912	5.248	4,8	845	5.241	4,4	975	5.028	4,9	15	-4	11
Látex de caucho sintético (tn)	3.018	917	2,8	4.090	824	3,4	3.954	803	3,2	4.357	703	3,1	10	-12	-4
Caucho sintético polibutadieno-estireno (SBR) (tn)	9.718	983	9,6	10.031	800	8,0	9.269	798	7,4	9.147	933	8,5	-1	17	15
Caucho sintético butadieno (BR) (tn)	3.090	980	3,0	3.494	842	2,9	3.233	834	2,7	3.636	1.124	4,1	12	35	52
Caucho sintético cloropreno (clorobutadieno) (CR) (tn)	659	2.893	1,9	536	2.760	1,5	490	2.761	1,4	547	2.836	1,6	12	3	15
Hilado de filamento continuo de poliamida (tn)	1.844	3.214	5,9	878	4.469	3,9	834	4.460	3,7	1.745	3.620	6,3	109	-19	70
Hilado de filamento continuo de poliuretano (tn)	812	5.119	4,2	211	8.098	1,7	207	7.980	1,6	167	9.554	1,6	-19	20	-3
Hilado de filamento continuo de poliéster (tn)	3.497	2.081	7,3	3.695	1.861	6,9	3.406	1.853	6,3	3.491	1.945	6,8	3	5	8
Hilado de filamentos continuo de rayón viscosa (tn)	22	5.174	0,1	26	4.040	0,1	26	4.034	0,1	10	5.380	0,1	-62	33	-49
Hilado de filamento continuo de acetato de celulosa (tn)	489	4.204	2,1	292	3.935	1,1	275	3.869	1,1	158	4.134	0,7	-42	7	-39
Monofilamento sintético o artificial de título superior o igual a 67 dicitex (tn)	146	10.136	1,5	165	10.614	1,8	144	11.390	1,6	127	11.784	1,5	-12	3	-8
Cable de fibra acrílica discontinua (tn)	5.550	1.577	8,8	4.444	1.494	6,6	4.300	1.488	6,4	5.058	1.650	8,3	18	11	30
Mecha de rayón para filtro de cigarrillo (tn)	1.437	3.618	5,2	1.406	3.645	5,1	1.342	3.644	4,9	1.348	3.738	5,0	0	3	3
Fibra discontinua de poliéster (tn)	7.500	1.145	8,6	7.369	1.070	7,9	7.032	1.069	7,5	6.950	1.131	7,9	-1	6	5
Fibra acrílica discontinua (tn)	3.647	1.787	6,5	2.819	1.571	4,4	2.747	1.568	4,3	2.658	1.710	4,5	-3	9	6
Fibra artificial discontinua (tn)	819	1.869	1,5	819	1.761	1,4	760	1.755	1,3	608	1.733	1,1	-20	-1	-21
Las demás fibras sintéticas discontinuas (tn)	1.238	2.425	3,0	1.333	2.173	2,9	1.315	2.180	2,9	1.074	2.378	2,6	-18	9	-11
Hilo de coser de fibra sintética o artificial (tn)	327	3.457	1,1	290	3.323	1,0	264	3.186	0,8	298	3.703	1,1	13	16	31
Plaquititas y objetos similares para útiles sin montar (kgn)	-	-	1,9	11.181	160	1,8	10.389	156	1,6	32.849	66	2,2	216	-58	33

1999

IMPORTACIONES DE LOS PRINCIPALES PRODUCTOS ORDENADAS SEGÚN CLASIFICACIÓN CIIU
Enero - Noviembre 2003

INDUSTRIAS QUÍMICAS Valor en millones de US\$ cif										CLAVE 350					
Principales productos	2001			2002			ENERO - NOVIEMBRE								
	Cantidad	Precio (US\$)	Valor	Cantidad	Precio (US\$)	Valor	2002			2003			% Var. 2003/2002		
							Cantidad	Precio (US\$)	Valor	Cantidad	Precio (US\$)	Valor	Cantidad	Precio	Valor
Químicos preparados															
Mucilagos y espesativo derivados de vegetal (tn)	859	5.328	4,6	776	4.530	3,5	716	4.493	3,2	857	4.331	3,7	20	-4	15
Carbono (negro de humo) (tn)	12.306	667	8,2	13.852	646	8,9	13.038	647	8,4	14.316	725	10,4	10	12	23
Glicerol (tn)	1.578	1.219	1,9	1.284	983	1,3	1.204	986	1,2	1.612	1.112	1,8	34	13	51
Suero con anticuerpos y demás fracciones de la sangre, para uso humano (kgn)	19.187	275	5,3	25.552	147	3,8	25.405	144	3,7	44.533	114	5,1	75	-21	39
Vacunas de uso humano (kgn)	58.241	205	12,0	62.191	189	11,8	61.969	189	11,7	86.339	196	17,0	39	4	44
Vacunas de uso veterinario (kgn)	92.986	105	9,7	88.501	101	9,0	83.444	100	8,4	89.740	112	10,1	8	12	20
Medicamentos de uso humano no acondicionados para la venta al por menor (kgn)	268.350	12	3,1	175.456	14	2,4	151.932	15	2,3	180.660	17	3,0	19	11	32
Medicamentos de uso veterinario (tn)	1.000	15.948	16,0	1.149	11.845	13,6	1.116	11.326	12,6	907	13.787	12,5	-19	22	-1
Medicamentos de uso humano para la venta al por menor (tn)	11.054	18.339	202,7	9.853	18.618	183,4	8.786	19.527	171,6	10.983	16.540	181,7	25	-15	6
Reactivos de diagnóstico y preparaciones opacificantes (kgn)	104.450	42	4,4	73.030	50	3,7	62.526	52	3,2	52.591	65	3,4	-16	26	6
Preparaciones químicas anticonceptivas, a base de hormonas o espermicidas (kgn)	37.331	161	6,0	46.986	167	7,9	42.982	170	7,3	32.389	203	6,6	-25	19	-10
Pintura (tn)	6.576	2.390	15,7	5.275	2.250	11,9	4.732	2.289	10,8	4.424	2.397	10,6	-7	5	-2
Barniz (tn)	2.832	2.758	7,8	2.870	2.824	8,1	2.626	2.848	7,5	2.593	2.880	7,5	-1	1	0
Hojas para el marcado a fuego (kgn)	190.492	12	2,2	181.030	11	2,0	168.176	11	1,8	168.576	14	2,3	0	25	26
Masilla, cemento de resina; plaste para pintura (tn)	3.139	4.356	13,7	3.179	3.616	11,5	3.010	3.591	10,8	2.293	3.819	8,8	-24	6	-19
Tinta de imprimir (tn)	3.975	4.366	17,4	4.939	6.699	33,1	4.465	6.602	29,5	4.733	6.647	31,5	6	1	7
Tinta para escribir o dibujar y las demás tintas (kgn)	301.766	46	13,8	125.333	7	0,9	117.013	7	0,8	236.537	4	0,9	102	-47	7
Mezcla de sustancias odoríferas del tipo utilizado en la industria alimentaria (tn)	1.733	9.944	17,2	1.824	10.048	18,3	1.656	10.166	16,8	1.761	9.790	17,2	6	-4	2
Las demás mezclas de sustancias odoríferas (kgn)	1.006.949	18	18,0	918.987	18	16,8	856.155	19	16,0	912.143	18	16,0	7	-6	0

IMPORTACIONES DE LOS PRINCIPALES PRODUCTOS ORDENADAS SEGÚN CLASIFICACIÓN CIU
Enero - Noviembre 2003

Principales productos	CLAVE 350			INDUSTRIAS QUÍMICAS Valor en millones de US\$ cif											
	2001			2002			ENERO - NOVIEMBRE								
	Cantidad	Precio (US\$)	Valor	Cantidad	Precio (US\$)	Valor	2002			2003			% Var. 2003/2002		
							Cantidad	Precio (US\$)	Valor	Cantidad	Precio (US\$)	Valor	Cantidad	Precio	Valor
Perfumes y agua de tocador (tn)	1.123	15.090	16,9	1.004	15.125	15,2	927	15.226	14,1	1.040	14.761	15,3	12	-3	9
Preparaciones para el maquillaje de los labios (kgn)	143.260	27	3,9	104.502	30	3,1	93.955	30	2,8	112.988	25	2,8	20	-18	-1
Preparaciones para el maquillaje de los ojos (kgn)	122.476	33	4,0	110.757	32	3,5	103.415	31	3,2	152.716	25	3,8	48	-20	18
Las demás preparaciones para maquillaje (tn)	2.563	9.097	23,3	3.272	6.562	21,5	2.369	8.546	20,2	2.695	8.485	22,9	14	-1	13
Champú (tn)	7.445	1.811	13,5	7.324	1.631	11,9	6.755	1.641	11,1	7.787	1.476	11,5	15	-10	4
Las demás preparaciones capilares (tn)	5.852	3.291	19,3	6.821	2.650	18,1	6.391	2.672	17,1	6.629	2.462	16,3	4	-8	-4
Dentífrico (tn)	2.609	2.957	7,7	2.826	2.537	7,2	2.648	2.542	6,7	2.724	2.629	7,2	3	3	6
Preparaciones para afeitar y demás preparaciones para el baño (tn)	3.901	3.032	11,8	4.151	2.912	12,1	3.796	2.950	11,2	3.971	2.917	11,6	5	-1	3
Desodorante (tn)	3.418	4.832	16,5	2.889	4.441	12,8	2.753	4.394	12,1	3.340	4.251	14,2	21	-3	17
Jabón de tocador (tn)	4.988	1.309	6,5	7.360	1.136	8,4	6.964	1.141	7,9	8.064	1.187	9,6	16	4	20
Los demás jabones y similares (tn)	5.333	1.000	5,3	1.098	1.493	1,6	1.053	1.511	1,6	1.172	1.560	1,8	11	3	15
Productos orgánicos tensoactivos, de carácter aniónico (tn)	7.628	1.202	9,2	8.204	1.176	9,6	7.595	1.159	8,8	7.786	1.160	9,0	3	0	3
Productos orgánicos tensoactivos, de carácter catiónico (tn)	1.323	2.041	2,7	1.261	2.127	2,7	1.195	2.157	2,6	955	2.264	2,2	-20	5	-16
Productos orgánicos tensoactivos, de carácter no iónico (tn)	4.892	1.558	7,6	4.478	1.543	6,9	4.186	1.549	6,5	3.779	1.628	6,2	-10	5	-5
Preparaciones tensoactivas y demás preparaciones para lavar (tn)	30.493	1.244	37,9	34.545	1.029	35,5	31.712	1.025	32,5	30.826	1.057	32,6	-3	3	0
Cera artificial y cera preparada (tn)	2.348	1.966	4,6	2.486	1.613	4,0	2.358	1.606	3,8	2.238	1.840	4,1	-5	15	9
Betún, crema y preparaciones similares para el calzado (tn)	533	3.271	1,7	418	3.726	1,6	371	3.710	1,4	420	2.997	1,3	13	-19	-9
Velas, cirios y artículos similares (tn)	1.073	1.948	2,1	1.185	1.924	2,3	1.091	1.888	2,1	1.378	2.027	2,8	26	7	36
Gelatina (tn)	1.504	3.560	5,4	1.651	3.657	6,0	1.467	3.665	5,4	1.517	3.406	5,2	3	-7	-4
Peptonas y sus derivados; las demás materias proteicas (tn)	8.802	1.052	9,3	5.286	1.164	6,2	5.242	1.153	6,0	6.921	735	5,1	32	-36	-16
Dextrina y demás almidones y féculas modificadas (tn)	5.530	648	3,6	8.953	625	5,6	8.133	630	5,1	11.205	601	6,7	38	-4	32

2001

IMPORTACIONES DE LOS PRINCIPALES PRODUCTOS ORDENADAS SEGÚN CLASIFICACIÓN CIU
Enero - Noviembre 2003

INDUSTRIAS QUÍMICAS Valor en millones de US\$ cif											CLAVE 350				
Principales productos	2001			2002			ENERO - NOVIEMBRE								
	Cantidad	Precio (US\$)	Valor	Cantidad	Precio (US\$)	Valor	2002			2003			% Var. 2003/2002		
							Cantidad	Precio (US\$)	Valor	Cantidad	Precio (US\$)	Valor	Cantidad	Precio	Valor
Adhesivos para la venta al por menor (tn)	721	6.599	4,8	821	5.788	4,8	748	5.792	4,3	844	5.413	4,6	13	-7	5
Adhesivos a base de materia plástica o de caucho (tn)	3.861	2.514	9,7	3.820	2.417	9,2	3.490	2.429	8,5	3.895	2.494	9,7	12	3	15
Placas para rayos X (mt²)	-	-	6,4	1.463	4.070	6,0	1.336	4.041	5,4	1.801	3.737	6,7	35	-8	25
Placas y películas planas, con un lado al menos superior a 255 mm (mt²)	-	-	4,6	1.416	3.003	4,3	1.394	2.784	3,9	1.488	3.496	5,2	7	26	34
Placas metálicas para la preparación de clisés (mt²)	-	-	6,3	2.345	2.906	6,8	2.246	2.816	6,3	1.434	5.144	7,4	-36	83	17
Película, sin perforar, de anchura superior a 105 mm (mt²)	-	-	3,5	908	3.626	3,3	840	3.456	2,9	1.624	2.261	3,7	93	-35	26
Película fotográfica en colores, de ancho superior a 16 e inferior o igual a 35 mm (metros)	-	-	8,6	11.186	679	7,6	8.764	736	6,5	22.482	258	5,8	157	-65	-10
Papel, cartón y textil, fotográficos, sensibilizados, sin impresión (tn)	1.915	5.927	11,3	2.524	4.397	11,1	2.233	4.378	9,8	2.748	3.881	10,7	23	-11	9
Productos y preparaciones químicas para uso fotográfico (tn)	1.873	6.185	11,6	1.974	5.906	11,7	1.765	6.045	10,7	2.070	5.646	11,7	17	-7	10
Apuestos y productos de acabado para la industria textil (tn)	789	2.455	1,9	1.085	2.001	2,2	979	2.022	2,0	1.476	1.837	2,7	51	-9	37
Apuestos y productos de acabado para la industria del papel (tn)	1.701	1.240	2,1	2.237	1.400	3,1	2.061	1.420	2,9	1.984	1.312	2,6	-4	-8	-11
Apuestos y productos de acabado para la industria del cuero (tn)	831	1.747	1,5	762	1.748	1,3	727	1.743	1,3	735	1.739	1,3	1	0	1
Aditivo para aceite lubricante, que contengan aceite de petróleo (tn)	7.038	1.986	14,0	7.097	1.844	13,1	6.648	1.851	12,3	7.320	1.852	13,6	10	0	10
Preparaciones antioxidantes y demás estabilizantes compuesto para caucho a plástico (tn)	1.791	2.584	4,6	1.928	2.497	4,8	1.764	2.532	4,5	1.889	2.514	4,7	7	-1	6
Disolvente y diluyente orgánicos compuestos (tn)	494	5.056	2,5	349	4.694	1,6	304	4.779	1,5	310	4.915	1,5	2	3	5
Iniciadores y aceleradores de reacción y preparaciones catalíticas (tn)	2.341	5.067	11,9	3.574	5.462	19,5	3.381	5.633	19,0	2.217	4.690	10,4	-34	-17	-45
Líquido para frenos hidráulicos y similares (tn)	1.041	1.925	2,0	1.035	1.794	1,9	961	1.808	1,7	1.146	1.720	2,0	19	-5	13

IMPORTACIONES DE LOS PRINCIPALES PRODUCTOS ORDENADAS SEGÚN CLASIFICACIÓN CIU
Enero - Noviembre 2003

Principales productos	CLAVE 350			INDUSTRIAS QUÍMICAS Valor en millones de US\$ cif											
	2001			2002			ENERO - NOVIEMBRE						% Var. 2003/2002		
	Cantidad	Precio (US\$)	Valor	Cantidad	Precio (US\$)	Valor	2002			2003			Cantidad	Precio	Valor
							Cantidad	Precio (US\$)	Valor	Cantidad	Precio (US\$)	Valor			
Preparaciones anticongelantes (tn)	2.010	1.004	2,0	1.994	938	1,9	1.775	946	1,7	1.979	1.162	2,3	12	23	37
Reactivo de diagnóstico o de laboratorio sobre cualquier soporte (kgn)	737.837	32	23,4	788.231	32	25,1	689.941	33	23,0	648.005	39	25,4	-6	18	11
Productos para la corrección de escritos (tn)	147	10.789	1,6	119	9.029	1,1	100	8.574	0,9	128	7.652	1,0	28	-11	14
Preparaciones para concentrar mineral (tn)	10.174	2.889	29,4	9.586	3.141	30,1	9.016	3.166	28,5	8.764	3.333	29,2	-3	5	2
Goma base para fabricación de chicles (tn)	989	1.810	1,8	1.314	1.928	2,5	1.155	1.906	2,2	924	2.171	2,0	-20	14	-9
Productos residuales de la industria química (tn)	12.540	2.511	31,5	10.362	2.384	24,7	9.658	2.412	23,3	10.063	2.298	23,1	4	-5	-1
Cinta magnética (miles de unidades)	18.121	697	12,6	14.034	749	10,5	13.369	736	9,8	11.017	853	9,4	-18	16	-4
Discos magnéticos (miles de unidades)	26.209	330	8,7	48.624	198	9,6	42.116	211	8,9	43.299	206	8,9	3	-2	0
Los demás soportes magnéticos (miles de unidades)	20.494	245	5,0	27.604	181	5,0	26.249	175	4,6	38.241	193	7,4	46	10	61
Petróleo y derivados															
Coque metalúrgico de hulla (tn)	40.581	89	3,6	9.170	106	1,0	9.148	106	1,0	38.688	126	4,9	323	19	403
Éteres de petróleo (nafta solvente, bencina de extracción) (tn)	3.170	372	1,2	1.997	462	0,9	1.891	465	0,9	1.753	472	0,8	-7	1	-6
Gasolina para motor de vehículo terrestre (tn)	349.412	282	98,4	470.380	270	126,8	444.239	270	119,8	440.288	328	144,3	-1	22	20
Combustible para motor a reacción (tn)	688	284	0,2	22.862	255	5,8	22.861	255	5,8	15.843	276	4,4	-31	8	-25
Queroseno (tn)	9.625	512	4,9	176	774	0,1	176	774	0,1	-	-	-	-	-	-
Espíritu de petróleo (tn)	4.616	397	1,8	1.338	287	0,4	1.241	284	0,4	6.015	379	2,3	384	33	546
Gas oil y diésel oil (petróleo diésel) (tn)	433.621	274	118,9	562.276	247	138,8	554.184	247	136,7	615.400	294	181,1	11	19	32
Aceite combustible residual pesado (fuel oil) (tn)	218.324	130	28,3	212.316	132	28,0	176.407	133	23,5	77.289	188	14,5	-56	41	-38
Aceite básico para fabricar aceite lubricante (tn)	97.924	432	42,3	88.274	383	33,8	85.991	383	32,9	85.644	450	38,5	0	17	17
Aceite blanco de uso farmacéutico (tn)	2.468	800	2,0	1.835	779	1,4	1.815	777	1,4	1.865	794	1,5	3	2	5

2003

IMPORTACIONES DE LOS PRINCIPALES PRODUCTOS ORDENADAS SEGÚN CLASIFICACIÓN CIU
Enero - Noviembre 2003

INDUSTRIAS QUÍMICAS Valor en millones de US\$ cif											CLAVE 350				
Principales productos	2001			2002			ENERO - NOVIEMBRE								
	Cantidad	Precio (US\$)	Valor	Cantidad	Precio (US\$)	Valor	2002			2003			% Var. 2003/2002		
							Cantidad	Precio (US\$)	Valor	Cantidad	Precio (US\$)	Valor	Cantidad	Precio	Valor
Aceite lubricante terminado (tn)	16.747	1.145	19,2	15.550	1.201	18,7	14.277	1.205	17,2	21.547	1.084	23,4	51	-10	36
Grasa lubricante (tn)	2.664	2.038	5,4	1.882	2.735	5,1	1.675	2.795	4,7	2.130	2.437	5,2	27	-13	11
Aceite aislante para uso eléctrico (tn)	2.159	706	1,5	1.873	681	1,3	1.725	672	1,2	2.479	885	2,2	44	32	89
Los demás aceites destilados de petróleo (tn)	52.308	308	16,1	63.430	258	16,3	55.942	254	14,2	34.866	375	13,1	-38	47	-8
Gas propano, licuado (tn)	437.332	278	121,7	465.499	227	105,7	427.724	224	95,8	414.244	304	125,7	-3	35	31
Gas butano, licuado (tn)	35.610	225	8,0	52.439	174	9,1	48.648	169	8,2	54.653	287	15,7	12	70	91
Los demás gases licuados (tn)	56.400	289	16,3	70.361	190	13,4	67.924	187	12,7	25.187	328	8,3	-63	75	-35
Parafina sólida (tn)	10.771	679	7,3	12.446	629	7,8	11.148	635	7,1	11.355	603	6,8	2	-5	-3
Cera de petróleo (tn)	2.232	945	2,1	1.604	1.028	1,6	1.525	1.013	1,5	1.574	1.054	1,7	3	4	7
Coque de petróleo (tn)	21.153	151	3,2	183.741	37	6,8	181.005	36	6,5	261.630	43	11,2	45	20	73
Mezcla bituminosa de asfalto, de betún natural (tn)	160.091	134	21,4	72.700	150	10,9	68.140	151	10,3	64.758	158	10,2	-5	5	-1
Preparaciones lubricantes, que contengan superior o igual a 70% aceite de petróleo (tn)	4.254	2.065	8,8	4.024	2.038	8,2	3.587	2.003	7,2	4.747	2.224	10,6	32	11	47
Caucho															
Caucho mezclado sin vulcanizar, en formas primarias (tn)	2.771	1.775	4,9	2.426	1.591	3,9	2.293	1.596	3,7	2.874	1.650	4,7	25	3	30
Placas, hojas y bandas de caucho no celular, vulcanizado sin endurecer (tn)	494	5.987	3,0	489	5.539	2,7	447	5.505	2,5	598	4.790	2,9	34	-13	16
Tubos de caucho vulcanizado sin endurecer (tn)	1.517	7.077	10,7	1.569	6.980	11,0	1.390	7.168	10,0	1.899	5.980	11,4	37	-17	14
Correas transportadoras, de caucho vulcanizado (tn)	-	-	14,1	3.941	3.359	13,2	3.691	3.300	12,2	3.148	3.330	10,5	-15	1	-14
Correas de transmisión, de caucho vulcanizado (tn)	-	-	8,3	637	11.407	7,3	600	11.320	6,8	639	11.812	7,5	6	4	11
Neumáticos de automóviles, nuevos de caucho (unidades)	684.852	22	15,1	753.668	21	16,0	695.562	21	14,8	701.868	21	14,6	1	-2	-1
Neumáticos para autobús y camión, nuevos de caucho (unidades)	364.779	130	47,5	363.753	124	45,2	335.519	125	42,0	403.838	116	46,9	20	-7	12

IMPORTACIONES DE LOS PRINCIPALES PRODUCTOS ORDENADAS SEGÚN CLASIFICACIÓN CIU
Enero - Noviembre 2003

Principales productos	CLAVE 350			INDUSTRIAS QUÍMICAS Valor en millones de US\$ cif											
	2001			2002			ENERO - NOVIEMBRE								
	Cantidad	Precio (US\$)	Valor	Cantidad	Precio (US\$)	Valor	2002			2003			% Var. 2003/2002		
							Cantidad	Precio (US\$)	Valor	Cantidad	Precio (US\$)	Valor	Cantidad	Precio	Valor
Neumáticos de bicicleta, nuevos de caucho (miles de unidades)	1.744	1.280	2,2	1.409	1.400	2,0	1.371	1.398	1,9	1.353	1.209	1,6	-1	-14	-15
Neumáticos para vehículo todo terreno, nuevos de caucho (unidades)	51.395	1.605	82,5	45.027	1.593	71,7	41.287	1.585	65,4	49.788	1.389	69,1	21	-12	6
Los demás neumáticos, nuevos de caucho (unidades)	524.746	28	14,4	522.057	31	16,0	479.688	30	14,6	460.205	30	13,7	-4	-2	-6
Protectores, bandajes y bandas de rodadura, de caucho (tn)	-	-	8,6	3.945	2.111	8,3	3.497	2.126	7,4	3.865	2.153	8,3	11	1	12
Cámaras de caucho para neumáticos, de automóvil, autobús o camión (miles de unidades)	468	5.442	2,5	450	4.601	2,1	432	4.579	2,0	351	5.082	1,8	-19	11	-10
Las demás cámaras de caucho para neumático (miles de unidades)	2.153	769	1,7	1.917	802	1,5	1.713	825	1,4	1.762	697	1,2	3	-15	-13
Artículos de higiene o de farmacia, de caucho vulcanizado sin endurecer (tn)	-	-	1,8	305	6.204	1,9	303	6.099	1,8	458	5.215	2,4	51	-14	29
Guantes de caucho vulcanizado sin endurecer (tn)	-	-	7,7	2.647	3.005	8,0	2.508	3.006	7,5	2.430	3.288	8,0	-3	9	6
Artículos para uso técnico, de caucho vulcanizado sin endurecer (tn)	-	-	7,1	655	12.941	8,5	612	12.950	7,9	683	12.164	8,3	12	-6	5
Juntas o empaquetaduras, de caucho vulcanizado sin endurecer (tn)	-	-	4,1	260	18.384	4,8	240	18.088	4,3	346	15.844	5,5	44	-12	26
Las demás manufacturas, de caucho vulcanizado sin endurecer (tn)	-	-	5,3	1.492	4.668	7,0	1.300	4.825	6,3	1.684	3.951	6,7	30	-18	6
Calzado deportivo, con suela y parte superior de caucho o plástico (miles de pares)	545	6.716	3,7	1.336	8.724	11,7	1.246	8.923	11,1	2.067	9.387	19,4	66	5	74
Calzado que cubre el tobillo, con suela y parte superior de caucho o plástico (miles de pares)	860	7.165	6,2	999	6.646	6,6	979	6.640	6,5	1.196	7.293	8,7	22	10	34
Los demás calzados con suela y parte superior de caucho o plástico (miles de pares)	12.383	3.569	44,2	12.731	3.199	40,7	11.781	3.321	39,1	12.286	3.324	40,8	4	0	4
Calzado deportivo, con suela de caucho o plástico y parte superior de material textil (miles de pares)	786	11.468	9,0	918	7.166	6,6	889	7.171	6,4	746	9.046	6,8	-16	26	6

2005

IMPORTACIONES DE LOS PRINCIPALES PRODUCTOS ORDENADAS SEGÚN CLASIFICACIÓN CIIU
Enero - Noviembre 2003

INDUSTRIAS QUÍMICAS Valor en millones de US\$ cif											CLAVE 350				
Principales productos	2001			2002			ENERO - NOVIEMBRE								
	Cantidad	Precio (US\$)	Valor	Cantidad	Precio (US\$)	Valor	2002			2003			% Var. 2003/2002		
							Cantidad	Precio (US\$)	Valor	Cantidad	Precio (US\$)	Valor	Cantidad	Precio	Valor
Los demás calzados con suela de caucho o de plástico (miles de pares)	4.674	2.470	11,5	5.534	2.671	14,8	5.178	2.734	14,2	5.506	2.510	13,8	6	-8	-2
Suelas y tacones, de caucho o de plástico (miles de pares)	921	5.963	5,5	679	6.394	4,3	628	6.374	4,0	474	6.441	3,1	-25	1	-24
Plásticos															
Monofilamento, barras, varillas y perfiles, de plástico (miles de pares)	887	4.039	3,6	1.225	3.289	4,0	1.175	3.227	3,8	2.161	2.790	6,0	84	-14	59
Tripa artificial de celulosa regenerada (celofán) (tn)	-	-	5,4	608	9.293	5,6	562	9.345	5,2	641	8.812	5,6	14	-6	8
Tubos rígidos de plástico (tn)	-	-	7,5	3.304	2.625	8,7	3.122	2.645	8,3	1.610	2.071	3,3	-48	-22	-60
Tubos flexibles de materia plástica artificial (tn)	-	-	11,8	2.477	4.391	10,9	2.290	4.430	10,1	2.289	4.333	9,9	0	-2	-2
Accesorios de materia plástica artificial para tubería (tn)	-	-	6,0	1.027	5.385	5,5	930	5.425	5,0	989	5.850	5,8	6	8	15
Revestimientos de PVC para muros y pisos (tn)	4.293	1.190	5,1	3.589	1.180	4,2	3.517	1.164	4,1	2.683	1.188	3,2	-24	2	-22
Placas, hojas, bandas y demás formas planas, autoadhesivas, de plástico (tn)	6.794	4.071	27,7	6.776	3.901	26,4	6.291	3.878	24,4	7.178	3.659	26,3	14	-6	8
Placas, hojas, película y similares, de polímeros de etileno (tn)	10.737	1.923	20,6	12.426	1.509	18,8	11.118	1.528	17,0	9.049	1.648	14,9	-19	8	-12
Placas, hojas, película y similares, de propileno (tn)	4.430	2.098	9,3	7.830	1.482	11,6	7.467	1.461	10,9	4.087	2.034	8,3	-45	39	-24
Placas, hojas, película, bandas y láminas de PVC (tn)	6.917	2.452	17,0	9.010	2.081	18,7	8.426	2.091	17,6	7.256	2.146	15,6	-14	3	-12
Placas, hojas, película y similares, de polímero acrílico (tn)	970	2.653	2,6	975	2.340	2,3	927	2.317	2,1	964	2.333	2,2	4	1	5
Placa, hoja, película y similares, de policarbonato (tn)	431	5.266	2,3	590	4.486	2,6	542	4.592	2,5	988	4.189	4,1	82	-9	66
Placas, hojas, película y similares, de politereftalato de etileno (tn)	1.706	2.895	4,9	1.912	2.910	5,6	1.814	2.938	5,3	1.993	3.045	6,1	10	4	14
Placas, hojas, película y similares, de poliéster (tn)	960	4.334	4,2	968	3.852	3,7	897	3.897	3,5	909	4.073	3,7	1	5	6
Las demás placas, láminas, hojas y tiras de plástico (tn)	7.001	3.353	23,5	8.866	3.125	27,7	8.259	3.135	25,9	7.734	3.230	25,0	-6	3	-4

IMPORTACIONES DE LOS PRINCIPALES PRODUCTOS ORDENADAS SEGÚN CLASIFICACIÓN CIU
Enero - Noviembre 2003

Principales productos	CLAVE 350			INDUSTRIAS QUÍMICAS Valor en millones de US\$ cif											
	2001			2002			ENERO - NOVIEMBRE						% Var. 2003/2002		
	Cantidad	Precio (US\$)	Valor	Cantidad	Precio (US\$)	Valor	2002			2003			Cantidad	Precio	Valor
							Cantidad	Precio (US\$)	Valor	Cantidad	Precio (US\$)	Valor			
Cajas, jaulas y artículos similares, de plástico (tn)	-	-	7,1	3.543	1.856	6,6	3.090	1.818	5,6	3.603	1.718	6,2	17	-5	10
Sacos, bolsas y cucuruchos, de polímero de etileno (tn)	-	-	10,0	2.558	4.916	12,6	2.131	4.949	10,5	2.677	5.246	14,0	26	6	33
Sacos, bolsas y cucuruchos, de los demás plásticos (tn)	-	-	6,0	2.074	2.828	5,9	1.992	2.765	5,5	1.875	4.419	8,3	-6	60	50
Bombonas, botellas, frascos y artículos similares, de plástico (tn)	-	-	16,1	6.374	1.879	12,0	5.787	1.904	11,0	6.084	1.874	11,4	5	-2	3
Tapones, tapas, cápsulas y demás dispositivos de cierre, de plástico (tn)	-	-	21,9	3.027	4.792	14,5	2.736	4.713	12,9	3.911	3.818	14,9	43	-19	16
Los demás artículos para el transporte o envasado, de plástico (tn)	-	-	8,6	2.825	4.659	13,2	2.479	4.740	11,7	4.067	4.086	16,6	64	-14	41
Vajillas y demás artículos para el servicio de mesa, de plástico (tn)	-	-	11,9	3.949	2.935	11,6	3.555	2.953	10,5	4.032	2.472	10,0	13	-16	-5
Los demás artículos de uso doméstico, de plástico (tn)	-	-	5,9	1.443	4.167	6,0	1.254	4.245	5,3	2.182	3.838	8,4	74	-10	57
Artículos para construcción, de plástico (tn)	-	-	6,1	1.761	3.155	5,6	1.593	3.177	5,1	2.087	2.981	6,2	31	-6	23
Aisladores eléctricos de materia plástica (tn)	-	-	2,9	336	9.294	3,1	320	9.093	2,9	410	10.595	4,3	28	17	49
Muebles de plástico (tn)	-	-	3,7	837	2.698	2,3	766	2.796	2,1	630	2.568	1,6	-18	-8	-24
Las demás manufacturas de plástico (tn)	-	-	49,2	10.907	4.479	48,9	10.036	4.485	45,0	11.114	4.211	46,8	11	-6	4
RESTANTES			172,4			173,6			158,5			193,6			
TOTAL AGREGACIÓN MAYOR			3.387,9			3.204,2			2.991,9			3.349,2			

2007

INDUSTRIAS DE PRODUCTOS MINERALES NO METÁLICOS										CLAVE 360					
Valor en millones de US\$ cif															
Principales productos	2001			2002			ENERO - NOVIEMBRE								
	Cantidad	Precio (US\$)	Valor	Cantidad	Precio (US\$)	Valor	2002			2003			% Var. 2003/2002		
							Cantidad	Precio (US\$)	Valor	Cantidad	Precio (US\$)	Valor	Cantidad	Precio	Valor
Cerámicos															
Ladrillos y piezas cerámicas de construcción (tn)	10.999	897	9,9	12.643	925	11,7	11.160	928	10,4	14.256	1.134	16,2	28	22	56
Retortas, crisoles, mufas y demás artículos cerámicos refractarios (tn)	-	-	6,3	695	6.517	4,5	632	6.443	4,1	1.009	4.801	4,8	60	-25	19
Baldosas y similares, sin barniz, de cerámica (miles de mt ²)	285	10.650	3,0	332	9.416	3,1	290	9.528	2,8	404	9.794	4,0	39	3	43
Baldosas y cerámicas para pavimentación (mt ²)	7.359	4.040	29,7	10.560	3.263	34,5	9.753	3.234	31,5	9.403	3.034	28,5	-4	-6	-10
Artículos para uso técnico, de cerámica (tn)	-	-	1,9	455	5.521	2,5	420	5.282	2,2	358	6.979	2,5	-15	32	13
Fregaderos, lavabos, inodoros, bañeras y aparatos fijos, de cerámica (miles de unidades)	287	21.001	6,0	286	20.126	5,8	252	20.753	5,2	282	17.343	4,9	12	-16	-6
Artículos de uso doméstico o de tocador de porcelana (tn)	-	-	7,7	6.753	885	6,0	6.370	885	5,6	7.001	798	5,6	10	-10	-1
Artículos de uso doméstico o de tocador de cerámica (tn)	-	-	9,8	8.696	1.061	9,2	7.931	1.045	8,3	9.487	984	9,3	20	-6	13
Estatuillas y demás objetos de cerámica (tn)	-	-	4,7	2.216	1.811	4,0	1.969	1.823	3,6	1.700	1.677	2,9	-14	-8	-21
Aisladores eléctricos de vidrio, cerámica o similares (tn)	-	-	2,8	1.972	2.227	4,4	1.901	2.198	4,2	1.156	2.493	2,9	-39	13	-31
Vidrio															
Vidrio en bolas, barras, varillas o tubos sin trabajar (tn)	1.323	1.999	2,6	1.032	2.058	2,1	979	2.060	2,0	1.041	2.087	2,2	6	1	8
Placas y hojas, sin armar, de vidrio colado o laminado (mt ²)	-	-	1,4	496	2.851	1,4	470	2.826	1,3	448	2.745	1,2	-5	-3	-7
Vidrio flotado, desbastado o pulido, en placas u hojas (mt ²)	-	-	10,5	3.717	2.671	9,9	3.545	2.636	9,3	3.537	2.761	9,8	0	5	4
Vidrio de seguridad templado y contraplacado	-	-	5,3	-	-	5,8	-	-	5,4	-	-	4,9	-	-	-10
Espejos retrovisores para vehículo (tn)	-	-	2,4	224	10.524	2,4	208	10.477	2,2	277	7.920	2,2	33	-24	1
Los demás espejos de vidrio (tn)	-	-	2,5	1.768	1.153	2,0	1.646	1.173	1,9	1.248	1.225	1,5	-24	4	-21
Botellas de vidrio para bebidas (tn)	19.065	372	7,1	7.492	447	3,3	5.096	469	2,4	14.238	372	5,3	179	-21	121

IMPORTACIONES DE LOS PRINCIPALES PRODUCTOS ORDENADAS SEGÚN CLASIFICACIÓN CIU
Enero - Noviembre 2003

Principales productos	CLAVE 360			INDUSTRIAS DE PRODUCTOS MINERALES NO METÁLICOS Valor en millones de US\$ cif											
	2001			2002			ENERO - NOVIEMBRE						% Var. 2003/2002		
	Cantidad	Precio (US\$)	Valor	Cantidad	Precio (US\$)	Valor	Cantidad	Precio (US\$)	Valor	Cantidad	Precio (US\$)	Valor	Cantidad	Precio	Valor
Frascos de vidrio (tn)	1.585	1.601	2,5	1.325	1.804	2,4	1.232	1.827	2,3	2.119	1.613	3,4	72	-12	52
Objetos de cristal para el servicio de mesa o de cocina (tn)	625	3.914	2,4	405	4.294	1,7	380	4.138	1,6	524	2.845	1,5	38	-31	-5
Objetos de vidrio para el servicio de mesa o de cocina (tn)	14.883	1.213	18,1	14.074	1.124	15,8	12.543	1.116	14,0	13.737	1.284	17,6	10	15	26
Artículos de vidrio y sus manufacturas (tn)	1.930	2.086	4,0	1.790	1.740	3,1	1.542	1.849	2,9	1.596	2.270	3,6	3	23	27
Fibra de vidrio y sus manufacturas (tn)	3.571	2.301	8,2	3.985	1.969	7,8	3.489	1.991	6,9	3.878	1.976	7,7	11	-1	10
Otros productos minerales no metálicos															
Laminadores de metal y sus cilindros (unidades)	1.039	4.689	4,9	418	5.708	2,4	404	4.481	1,8	479	6.300	3,0	19	41	67
Cal viva (tn)	92.431	93	8,6	113.326	82	9,3	103.479	83	8,6	134.055	75	10,0	30	-10	17
Cemento sin pulverizar (<i>clinker</i>) (tn)	403.068	30	11,9	298.779	29	8,7	289.279	29	8,4	145.043	33	4,8	-50	14	-43
Cemento <i>Portland</i> (tn)	117.231	53	6,3	162.320	68	11,1	140.366	70	9,8	212.692	72	15,3	52	3	56
Cemento, mortero y hormigón refractarios (tn)	8.404	658	5,5	6.020	746	4,5	5.339	752	4,0	8.143	718	5,8	53	-5	46
Pavimentos de piedra natural y sus manufacturas (tn)	8.693	613	5,3	7.519	560	4,2	6.950	555	3,9	8.069	522	4,2	16	-6	9
Muelas para moler o desfilbrar y artículos similares (tn)	2.506	4.668	11,7	2.395	4.872	11,7	2.236	4.813	10,8	2.240	4.967	11,1	0	3	3
Abrasivos naturales o artificiales con soporte textil u otra (tn)	847	6.486	5,5	1.003	6.036	6,1	906	5.952	5,4	981	6.217	6,1	8	4	13
Lana de escoria de roca y minerales similares (tn)	4.494	996	4,5	4.565	1.065	4,9	4.075	1.034	4,2	3.706	1.023	3,8	-9	-1	-10
Manufacturas de cemento, yeso, asfalto o similares (tn)	19.928	364	7,2	35.120	241	8,5	31.096	246	7,7	41.271	205	8,5	33	-17	11
Guarniciones para frenos, embragues o de órganos de fricción (tn)	952	2.677	2,5	984	2.410	2,4	935	2.359	2,2	1.133	2.124	2,4	21	-10	9
RESTANTES			90,2			11,2			104,3			67,7			
TOTAL AGREGACIÓN MAYOR			244,1			228,4			301,0			285,2			

2009

IMPORTACIONES DE LOS PRINCIPALES PRODUCTOS ORDENADAS SEGÚN CLASIFICACIÓN CIU
Enero - Noviembre 2003

INDUSTRIAS METÁLICAS BÁSICAS Valor en millones de US\$ cif										CLAVE 370					
Principales productos	2001			2002			ENERO - NOVIEMBRE								
	Cantidad	Precio (US\$)	Valor	Cantidad	Precio (US\$)	Valor	2002			2003			% Var. 2003/2002		
							Cantidad	Precio (US\$)	Valor	Cantidad	Precio (US\$)	Valor	Cantidad	Precio	Valor
Hierro y Acero															
Ferromanganeso (tn)	5.495	761	4,2	9.783	530	5,2	8.527	531	4,5	8.825	617	5,4	3	16	20
Ferrosilicio (tn)	6.954	624	4,3	2.663	618	1,6	2.455	623	1,5	6.022	600	3,6	145	-4	136
Ferro-silicio-manganeso (tn)	3.830	504	1,9	3.698	494	1,8	3.440	493	1,7	4.319	496	2,1	26	1	26
Ferrocromo (tn)	2.555	660	1,7	2.498	639	1,6	1.762	651	1,1	1.783	760	1,4	1	17	18
Las demás ferroaleaciones (tn)	1.329	1.444	1,9	1.074	1.547	1,7	900	1.580	1,4	935	1.579	1,5	4	0	4
Granallas y polvo de fundición, de hierro o acero (tn)	1.971	711	1,4	2.407	589	1,4	2.227	596	1,3	1.655	564	0,9	-26	-5	-30
Planchas de acero sin alear laminadas en caliente (tn)	227.837	269	61,4	236.324	247	58,3	223.245	243	54,2	235.707	332	78,3	6	37	45
Planchas de acero sin alear, laminadas en frío (tn)	26.632	364	9,7	17.090	379	6,5	16.132	370	6,0	25.373	444	11,3	57	20	89
Productos laminados de acero sin alea, chapados o revestidos (tn)	101.779	557	56,7	110.967	517	57,4	105.052	513	53,8	101.412	621	63,0	-3	21	17
Flejes de acero sin alear, sin chapar, ni revestir (tn)	40.829	324	13,2	29.122	337	9,8	28.682	334	9,6	12.549	459	5,8	-56	37	-40
Productos laminados planos de acero sin alear, chapados o revestidos (tn)	8.691	684	5,9	21.173	558	11,8	18.606	566	10,5	15.904	612	9,7	-15	8	-8
Alambrón de acero sin alear (tn)	46.946	269	12,6	36.038	243	8,8	35.244	243	8,6	24.522	306	7,5	-30	26	-12
Barras de acero sin alear (tn)	50.592	306	15,5	43.515	316	13,8	38.192	310	11,8	48.798	376	18,4	28	21	55
Perfiles de acero sin alear (tn)	22.309	313	7,0	26.055	285	7,4	23.442	282	6,6	23.847	343	8,2	2	21	24
Acero inoxidable (tn)	16.327	1.936	31,6	17.134	1.700	29,1	15.831	1.670	26,4	21.900	1.842	40,3	38	10	53
Planchas de acero aleado (tn)	22.165	635	14,1	15.805	656	10,4	15.015	655	9,8	15.760	693	10,9	5	6	11
Flejes de acero aleado (tn)	1.923	1.454	2,8	1.611	1.809	2,9	1.408	1.836	2,6	1.327	1.565	2,1	-6	-15	-20
Barras de acero aleado (tn)	159.751	363	57,9	173.721	350	60,8	155.038	351	54,4	124.344	365	45,3	-20	4	-17
Carriles (rieles) de acero (tn)	4.058	559	2,3	4.066	518	2,1	3.316	595	2,0	13.158	375	4,9	297	-37	150
Los demás elementos para vías férreas (tn)	634	2.218	1,4	878	3.300	2,9	778	2.751	2,1	1.524	4.123	6,3	96	50	193
Tubos de acero (tn)	44.536	1.185	52,8	64.993	833	54,2	60.683	818	49,7	56.520	856	48,4	-7	5	-3
Accesorios de acero para tubería (tn)	4.220	4.415	18,6	5.359	3.686	19,8	4.875	3.709	18,1	4.406	4.109	18,1	-10	11	0

2010

IMPORTACIONES DE LOS PRINCIPALES PRODUCTOS ORDENADAS SEGÚN CLASIFICACIÓN CIU
Enero - Noviembre 2003

Principales productos	CLAVE 370			INDUSTRIAS METÁLICAS BÁSICAS Valor en millones de US\$ cif											
	2001			2002			ENERO - NOVIEMBRE						% Var. 2003/2002		
	Cantidad	Precio (US\$)	Valor	Cantidad	Precio (US\$)	Valor	2002			2003			Cantidad	Precio	Valor
							Cantidad	Precio (US\$)	Valor	Cantidad	Precio (US\$)	Valor			
Bolas de acero y artículos similares para molinos (tn)	20.833	479	10,0	9.941	530	5,3	9.888	531	5,2	7.052	571	4,0	-29	7	-23
Las demás manufacturas moldeadas de fundición, de hierro o acero (tn)	2.779	2.182	6,1	2.279	1.948	4,4	2.136	1.840	3,9	1.786	2.029	3,6	-16	10	-8
Metales no ferrosos															
Hidróxido de aluminio (tn)	6.896	202	1,4	1.371	527	0,7	957	494	0,5	5.919	242	1,4	519	-51	203
Desperdicios y desechos de cobre (tn)	-	-	2,0	1.464	1.003	1,5	1.431	1.007	1,4	1.066	1.230	1,3	-26	22	-9
Barras, perfiles, tubos y similares, de cobre (tn)	876	4.168	3,7	1.151	4.645	5,3	1.093	4.747	5,2	1.980	3.219	6,4	81	-32	23
Chapas y tiras de aleaciones de cobre (tn)	701	2.682	1,9	120	3.024	0,4	120	3.021	0,4	245	2.531	0,6	104	-16	71
Tubos de cobre (tn)	1.494	3.118	4,7	992	3.151	3,1	936	3.203	3,0	557	3.238	1,8	-41	1	-40
Accesorios de tubería de aleaciones de cobre (tn)	750	4.557	3,4	505	5.472	2,8	483	5.340	2,6	631	5.422	3,4	31	2	33
Niquel en bruto (tn)	-	-	3,1	112	7.521	0,8	112	7.478	0,8	151	8.679	1,3	35	16	57
Aluminio en bruto (tn)	-	-	28,2	17.716	1.520	26,9	16.122	1.516	24,4	15.067	1.575	23,7	-7	4	-3
Barras y perfiles de aluminio (tn)	3.494	3.288	11,5	4.249	2.901	12,3	3.975	2.891	11,5	3.326	2.872	9,6	-16	-1	-17
Hojas gruesas de aluminio (tn)	5.428	3.120	16,9	5.124	2.665	13,7	4.678	2.682	12,5	5.350	2.481	13,3	14	-7	6
Hojas delgadas de aluminio (tn)	4.986	4.046	20,2	5.115	3.720	19,0	4.812	3.714	17,9	4.875	3.938	19,2	1	6	7
Tubos y sus accesorios, de aluminio (tn)	1.139	4.280	4,9	278	5.651	1,6	272	5.615	1,5	259	5.637	1,5	-4	0	-4
Plomo en bruto refinado (tn)	-	-	2,8	2.014	638	1,3	1.935	644	1,2	2.558	489	1,3	32	-24	0
Zinc en bruto (tn)	-	-	12,3	10.681	863	9,2	9.602	864	8,3	9.883	889	8,8	3	3	6
Estaño sin alear en bruto (tn)	-	-	3,5	531	4.239	2,3	491	4.223	2,1	556	5.031	2,8	13	19	35
RESTANTES			15,2			17,1			16,2			20,6			
TOTAL AGREGACIÓN MAYOR			521,9			490,1			450,6			508,9			

2011

INDUSTRIAS DE PRODUCTOS METÁLICOS, MAQUINARIA, EQUIPOS

Valor en millones de US\$ cif

CLAVE 380

Principales productos	2001			2002			ENERO - NOVIEMBRE									
	Cantidad	Precio (US\$)	Valor	Cantidad	Precio (US\$)	Valor	2002			2003			% Var. 2003/2002			
							Cantidad	Precio (US\$)	Valor	Cantidad	Precio (US\$)	Valor	Cantidad	Precio	Valor	
Productos metálicos																
Alambre de hierro o acero sin alea (tn)	16.604	583	9,7	10.926	627	6,9	10.250	624	6,4	12.124	629	7,6	18	1	19	
Construcciones y sus partes de hierro o acero (tn)	25.478	1.389	35,4	28.358	1.272	36,1	26.160	1.266	33,1	14.412	1.747	25,2	-45	38	-24	
Barriles, tambores, bidones y demás recipientes de hierro o acero (tn)	-	-	10,9	3.046	2.719	8,3	2.706	2.431	6,6	2.977	3.093	9,2	10	27	40	
Recipientes para gas comprimido o licuado, de hierro o acero (tn)	-	-	8,2	2.637	2.603	6,9	2.335	2.664	6,2	3.660	1.658	6,1	57	-38	-2	
Gaviones, mallas y artículos similares, de hierro o acero (tn)	14.907	1.106	16,5	11.442	1.334	15,3	10.917	1.326	14,5	10.888	1.364	14,8	0	3	3	
Cadenas y sus partes, de hierro o acero (tn)	3.975	3.064	12,2	3.721	3.321	12,4	3.389	3.392	11,5	4.554	3.041	13,8	34	-10	20	
Puntas, clavos, grapas y artículos similares, de hierro o acero (tn)	4.229	1.177	5,0	2.706	1.435	3,9	2.521	1.410	3,6	2.225	1.608	3,6	-12	14	1	
Pernos, tuercas y artículos similares, de hierro o acero (tn)	9.077	2.848	25,8	9.560	2.667	25,5	8.805	2.650	23,3	8.690	3.149	27,4	-1	19	17	
Muelles, ballestas y sus hojas, de hierro o acero (tn)	1.550	2.642	4,1	1.951	2.298	4,5	1.808	2.299	4,2	1.423	2.829	4,0	-21	23	-3	
Radiadores y sus partes, de fundición, de hierro o acero (tn)	-	-	2,3	1.357	1.470	2,0	1.356	1.461	2,0	1.515	1.557	2,4	12	7	19	
Artículos para uso doméstico, de hierro o acero (tn)	3.083	3.843	11,8	4.705	3.753	17,7	4.073	3.690	15,0	3.666	3.627	13,3	-10	-2	-12	
Artículos de higiene o tocador, de hierro o acero (tn)	3.048	2.551	7,8	3.703	2.420	9,0	3.385	2.400	8,1	3.490	2.429	8,5	3	1	4	
Las demás manufacturas de hierro o de acero (tn)	4.200	3.450	14,5	4.679	3.773	17,7	4.184	3.816	16,0	5.073	3.487	17,7	21	-9	11	
Construcciones y sus partes de aluminio (tn)	812	6.010	4,9	548	5.641	3,1	499	5.582	2,8	1.282	3.770	4,8	157	-32	73	
Envases de aluminio (tn)	-	-	50,8	13.837	3.464	47,9	12.761	3.476	44,4	13.090	2.927	38,3	3	-16	-14	
Cable desnudo de aluminio (tn)	3.921	2.259	8,9	7.566	2.156	16,3	6.947	2.159	15,0	3.033	2.206	6,7	-56	2	-55	
Artículos de uso doméstico y sus partes, de aluminio (tn)	543	6.077	3,3	527	5.655	3,0	480	5.683	2,7	792	4.984	3,9	65	-12	45	
Las demás manufacturas de aluminio (tn)	1.696	5.224	8,9	1.703	4.566	7,8	1.541	4.636	7,1	1.906	4.035	7,7	24	-13	8	

IMPORTACIONES DE LOS PRINCIPALES PRODUCTOS ORDENADAS SEGÚN CLASIFICACIÓN CIU
Enero - Noviembre 2003

Principales productos	CLAVE 380			INDUSTRIAS DE PRODUCTOS METÁLICOS, MAQUINARIA Y EQUIPOS Valor en millones de US\$ cif											
	2001			2002			ENERO - NOVIEMBRE						% Var. 2003/2002		
	Cantidad	Precio (US\$)	Valor	Cantidad	Precio (US\$)	Valor	2002			2003			Cantidad	Precio	Valor
							Cantidad	Precio (US\$)	Valor	Cantidad	Precio (US\$)	Valor			
Manufacturas de plomo (tn)	1.106	1.839	2,0	1.573	1.729	2,7	1.303	1.709	2,2	681	1.719	1,2	-48	1	-47
Las demás manufacturas de cobre (tn)	335	5.386	1,8	262	5.881	1,5	245	6.009	1,5	265	7.234	1,9	8	20	30
Herramientas de mano agrícolas, hortícolas y forestales (tn)	-	-	2,8	1.210	2.683	3,2	1.087	2.719	3,0	1.013	2.539	2,6	-7	-7	-13
Sierras de mano y hojas de sierra de cualquier clase (tn)	-	-	8,3	799	10.097	8,1	764	9.996	7,6	646	12.785	8,3	-15	28	8
Limas, escofinas, alicates y herramientas similares, de mano (tn)	-	-	3,8	627	6.028	3,8	578	6.074	3,5	490	6.862	3,4	-15	13	-4
Llaves de ajuste manual (tn)	-	-	4,7	976	4.921	4,8	907	4.890	4,4	820	6.060	5,0	-10	24	12
Las demás herramientas de mano (tn)	-	-	8,6	2.429	3.653	8,9	2.212	3.578	7,9	2.045	3.758	7,7	-8	5	-3
Cuchillos y navajas, con hoja cortante o dentada (miles de unidades)	10.869	456	5,0	7.525	494	3,7	6.787	497	3,4	7.242	607	4,4	7	22	30
Navajas y máquinas de afeitar (miles de unidades)	67.910	206	14,0	69.959	173	12,1	59.511	169	10,1	62.898	153	9,6	6	-10	-5
Hojas para máquinas de afeitar (miles de unidades)	21.509	273	5,9	18.213	226	4,1	17.781	226	4,0	12.962	240	3,1	-27	7	-22
Tijeras y sus hojas (tn)	-	-	1,6	221	7.338	1,6	197	7.355	1,5	183	7.735	1,4	-7	5	-2
Cucharas, tenedores, cucharones y artículos similares (tn)	-	-	7,6	1.294	5.067	6,6	1.223	5.015	6,1	1.086	5.067	5,5	-11	1	-10
Candados, cerraduras y artículos similares, de metal común (tn)	1.444	5.391	7,8	1.540	5.510	8,5	1.446	5.524	8,0	1.379	5.329	7,4	-5	-4	-8
Guarniciones, herrajes y similares de metal común (tn)	3.248	4.802	15,6	2.936	4.653	13,7	2.793	4.614	12,9	3.136	4.288	13,4	12	-7	4
Mecanismos de encuadernación (tn)	735	2.708	2,0	715	2.869	2,1	631	3.022	1,9	1.123	2.439	2,7	78	-19	44
Adornos de metal común (tn)	441	6.057	2,7	591	4.943	2,9	532	4.827	2,6	457	4.982	2,3	-14	3	-11
Tubos flexibles de metal común (tn)	655	2.872	1,9	519	4.499	2,3	487	4.510	2,2	362	4.775	1,7	-26	6	-21
Tapones y tapas y demás accesorios para envases (tn)	3.381	4.537	15,3	2.898	4.900	14,2	2.723	4.755	12,9	2.898	5.121	14,8	6	8	15
Alambre, varillas, tubos, electrodos y artículos similares (tn)	3.501	1.794	6,3	3.884	1.834	7,1	3.573	1.830	6,5	3.501	2.084	7,3	-2	14	12
Calderas de vapor, excepto de calefacción central	-	-	6,1	-	-	0,9	-	-	0,9	-	-	57,9	-	-	6.310

2013

INDUSTRIAS DE PRODUCTOS METÁLICOS, MAQUINARIA, EQUIPOS										CLAVE 380					
Valor en millones de US\$ cif															
Principales productos	2001			2002			ENERO - NOVIEMBRE								
	Cantidad	Precio (US\$)	Valor	Cantidad	Precio (US\$)	Valor	2002			2003			% Var. 2003/2002		
							Cantidad	Precio (US\$)	Valor	Cantidad	Precio (US\$)	Valor	Cantidad	Precio	Valor
Partes de calderas de vapor (tn)	-	-	2,5	1.011	4.761	4,8	388	9.448	3,7	2.156	3.902	8,4	456	-59	130
Calderas para calefacción central (unidades)	9.508	431	4,1	9.958	417	4,2	8.854	410	3,6	9.751	438	4,3	10	7	18
Los demás intercambiadores de calor (unidades)	28.335	864	24,5	21.929	1.421	31,2	20.406	1.471	30,0	40.436	663	26,8	98	-55	-11
Secadores industriales (unidades)	965	25.485	24,6	570	20.815	11,9	548	21.145	11,6	648	11.340	7,3	18	-46	-37
Intercambiadores de calor (unidades)	1.624	6.323	10,3	2.209	5.760	12,7	2.154	5.358	11,5	4.162	6.328	26,3	93	18	128
Evaporadores (unidades)	4.719	671	3,2	6.307	1.074	6,8	5.134	1.280	6,6	25.978	49	1,3	406	-96	-81
Repuestos para máquina de tratamiento térmico (tn)	-	-	6,8	646	12.584	8,1	636	12.307	7,8	695	13.996	9,7	9	14	24
Artículos de grifería y órganos similares para tubería y caldera (tn)	-	-	90,4	7.870	12.104	95,3	7.347	11.873	87,2	7.392	12.156	89,9	1	2	3
Muebles de metal (tn)	-	-	10,1	3.438	2.644	9,1	3.215	2.594	8,3	2.616	2.634	6,9	-19	2	-17
Los demás aparatos eléctricos de alumbrado (tn)	-	-	9,1	1.131	6.466	7,3	1.062	6.157	6,5	1.090	6.997	7,6	3	14	17
Termos y similares (tn)	-	-	3,4	821	3.672	3,0	788	3.664	2,9	798	3.692	2,9	1	1	2
Maquinaria y equipos															
Útiles para perforación o sondeo (tn)	-	-	13,5	493	26.120	12,9	451	26.147	11,8	489	24.656	12,0	8	-6	2
Útiles para taladrar (tn)	-	-	4,4	382	11.791	4,5	363	11.610	4,2	332	11.604	3,9	-8	0	-8
Otros útiles intercambiables (roscar; punzar; fresar) (tn)	-	-	7,7	419	13.213	5,5	394	12.707	5,0	290	20.483	5,9	-26	61	19
Cuchillas y hojas cortantes para máquinas (tn)	-	-	8,4	415	19.427	8,1	385	19.450	7,5	343	24.389	8,4	-11	25	12
Generadores de gas pobre (tn)	-	-	15,9	393	8.401	3,3	387	8.488	3,3	107	12.757	1,4	-73	50	-59
Motores diésel estacionarios (unidades)	2.229	1.390	3,1	1.546	1.893	2,9	1.432	1.803	2,6	1.109	1.636	1,8	-23	-9	-30
Los demás repuestos para motor de émbolo (pistón) (tn)	-	-	48,9	1.966	19.818	39,0	1.848	19.659	36,3	1.976	19.837	39,2	7	1	8
Turbinas de gas (unidades)	57	845.393	48,2	31	1.333.416	41,3	9	3.784.030	34,1	6	82.460	0,5	-33	-98	-99
Partes de turbinas de gas (tn)	-	-	33,9	98.932	395	39,1	93.012	405	37,7	112.707	450	50,7	21	11	35
Motores hidráulicos (unidades)	22.704	314	7,1	24.590	330	8,1	22.119	294	6,5	24.765	340	8,4	12	16	29

IMPORTACIONES DE LOS PRINCIPALES PRODUCTOS ORDENADAS SEGÚN CLASIFICACIÓN CIU
Enero - Noviembre 2003

Principales productos	CLAVE 380			INDUSTRIAS DE PRODUCTOS METÁLICOS, MAQUINARIA Y EQUIPOS Valor en millones de US\$ cif											
	2001			2002			ENERO - NOVIEMBRE								
							2002			2003			% Var. 2003/2002		
	Cantidad	Precio (US\$)	Valor	Cantidad	Precio (US\$)	Valor	Cantidad	Precio (US\$)	Valor	Cantidad	Precio (US\$)	Valor	Cantidad	Precio	Valor
Bombas de carburante, aceite de refrigerante para motor (unidades)	488.845	24	11,6	543.735	20	11,1	510.488	20	10,3	494.202	23	11,4	-3	14	10
Bombas hidráulicas (unidades)	657.598	57	37,5	368.741	109	40,2	341.049	107	36,6	368.177	88	32,2	8	-18	-12
Otras bombas para líquidos incluidas aquellas para gasolina (unidades)	927.732	17	15,5	607.772	26	15,6	596.383	25	14,6	273.747	53	14,6	-54	118	0
Repuestos para bombas de líquidos y gases (tn)	-	-	27,2	2.678	11.343	30,4	2.470	11.297	27,9	2.154	12.666	27,3	-13	12	-2
Compresores para frigoríficos (unidades)	358.484	46	16,6	311.259	50	15,5	270.706	51	13,8	317.797	44	14,0	17	-13	2
Compresores de aire montados en chasis (unidades)	3.235	1.047	3,4	12.509	389	4,9	10.231	449	4,6	16.994	311	5,3	66	-31	15
Otros equipos compresores de aire o de vacío (unidades)	598.635	36	21,5	602.756	42	25,2	578.234	38	22,1	604.983	43	25,7	5	11	16
Ventiladores industriales (unidades)	275.991	36	9,9	293.530	40	11,8	280.817	40	11,3	354.041	26	9,1	26	-36	-20
Campanas aspirantes industriales (unidades)	87.717	32	2,8	96.309	34	3,2	88.665	34	3,0	81.396	36	2,9	-8	6	-3
Repuesto para bomba, compresor y artículos similares (kgn)	-	-	14,4	515.982	30	15,4	481.577	30	14,3	746.147	25	19,0	55	-14	33
Equipos de aire acondicionado de pared o ventana (unidades)	12.083	348	4,2	15.954	265	4,2	14.119	269	3,8	16.536	172	2,8	17	-36	-25
Equipos de aire acondicionado para vehículo (unidades)	12.595	387	4,9	10.162	393	4,0	8.891	427	3,8	15.658	343	5,4	76	-20	42
Los demás equipos de aire acondicionado (unidades)	17.326	888	15,4	21.837	788	17,2	18.409	829	15,3	47.292	259	12,3	157	-69	-20
Partes de equipo acondicionador de aire (kgn)	-	-	3,9	290.285	11	3,1	267.829	10	2,7	319.549	10	3,3	19	1	20
Quemadores para alimentación de hogares (kgn)	-	-	5,3	112.635	18	2,0	107.131	18	1,9	193.667	19	3,7	81	7	93
Partes de quemadores (kgn)	-	-	1,2	27.642	45	1,3	26.315	46	1,2	31.370	30	0,9	19	-35	-23
Hornos para la industria panificadora (unidades)	383	5.510	2,1	402	5.869	2,4	357	6.256	2,2	450	5.472	2,5	26	-13	10
Los demás hornos industriales (unidades)	231	94.341	21,8	204	17.925	3,7	197	17.599	3,5	198	45.904	9,1	1	161	162
Partes para hornos industriales (kgn)	-	-	3,2	321.961	10	3,1	313.127	10	3,0	303.569	15	4,6	-3	57	52

IMPORTACIONES DE LOS PRINCIPALES PRODUCTOS ORDENADAS SEGÚN CLASIFICACIÓN CIIU
Enero - Noviembre 2003

INDUSTRIAS DE PRODUCTOS METÁLICOS, MAQUINARIA, EQUIPOS											CLAVE 380				
Valor en millones de US\$ cif															
Principales productos	2001			2002			ENERO - NOVIEMBRE								
							2002			2003			% Var. 2003/2002		
	Cantidad	Precio (US\$)	Valor	Cantidad	Precio (US\$)	Valor	Cantidad	Precio (US\$)	Valor	Cantidad	Precio (US\$)	Valor	Cantidad	Precio	Valor
Refrigeradores domésticos (unidades)	90.264	191	17,2	106.203	157	16,7	94.315	156	14,7	117.187	171	20,0	24	10	36
Congeladores horizontales, tipo arcón, de capacidad menor o igual a 800 litros (unidades)	18.459	223	4,1	15.552	199	3,1	13.092	203	2,7	12.334	172	2,1	-6	-15	-20
Los demás armarios, arcones, y muebles para la producción de frío (unidades)	16.461	856	14,1	19.601	607	11,9	17.468	640	11,2	24.065	364	8,8	38	-43	-22
Grupos frigoríficos por compresión, condensado por calor (unidades)	698	3.700	2,6	872	2.395	2,1	838	2.207	1,8	731	3.233	2,4	-13	47	28
Instalaciones frigoríficas (tn)	-	-	7,1	490	7.086	3,5	434	7.601	3,3	127	14.875	1,9	-71	96	-43
Unidades de refrigeración (tn)	-	-	3,3	271	16.833	4,6	258	17.107	4,4	182	11.266	2,1	-30	-34	-54
Los demás equipos de refrigeración industrial (tn)	-	-	5,6	474	13.046	6,2	428	13.474	5,8	339	13.589	4,6	-21	1	-20
Repuestos para máquinas de refrigeración y tratamiento térmico (tn)	-	-	15,0	2.948	5.950	17,5	2.667	6.135	16,4	2.207	6.004	13,3	-17	-2	-19
Filtros para líquidos (miles de unidades)	4.611	8.552	39,4	5.286	22.852	120,8	4.829	24.144	116,6	4.848	8.545	41,4	0	-65	-64
Aparatos para filtrar o depurar gases (miles de unidades)	1.298	14.231	18,5	1.601	12.955	20,7	1.497	13.087	19,6	1.726	10.946	18,9	15	-16	-4
Centrifugas industriales (unidades)	10.271	824	8,5	13.011	350	4,5	12.885	345	4,4	2.085	1.589	3,3	-84	360	-25
Repuestos de centrifugadores y secadoras (tn)	-	-	15,8	1.094	14.826	16,2	1.057	14.458	15,3	870	18.993	16,5	-18	31	8
Máquinas para lavar o secar envases (unidades)	781	4.080	3,2	376	2.584	1,0	349	2.603	0,9	453	2.684	1,2	30	3	34
Máquinas para llenar, cerrar, capsular o etiquetar botellas (unidades)	1.466	13.680	20,1	3.549	3.971	14,1	3.442	3.487	12,0	8.669	1.691	14,7	152	-52	22
Máquinas para empaquetar o envasar (unidades)	5.541	3.523	19,5	5.098	1.908	9,7	4.952	1.848	9,2	3.778	4.516	17,1	-24	144	86
Partes de máquinas lavavajillas, de secado y similares (tn)	-	-	8,8	121.749	76	9,2	116.180	74	8,6	173.498	55	9,6	49	-26	11
Equipos de pesaje con capacidad menor a 30 kg (unidades)	54.672	75	4,1	46.565	63	2,9	45.567	63	2,9	65.319	37	2,4	43	-42	-17
Otros equipos para pesar y sus partes (unidades)	166.750	53	8,8	208.812	29	6,1	184.143	32	5,8	261.095	27	7,1	42	-14	21

IMPORTACIONES DE LOS PRINCIPALES PRODUCTOS ORDENADAS SEGÚN CLASIFICACIÓN CIU
Enero - Noviembre 2003

Principales productos	CLAVE 380			INDUSTRIAS DE PRODUCTOS METÁLICOS, MAQUINARIA Y EQUIPOS Valor en millones de US\$ cif											
	2001			2002			ENERO - NOVIEMBRE								
							2002			2003			% Var. 2003/2002		
	Cantidad	Precio (US\$)	Valor	Cantidad	Precio (US\$)	Valor	Cantidad	Precio (US\$)	Valor	Cantidad	Precio (US\$)	Valor	Cantidad	Precio	Valor
Extintores, pistolas aerográficas y aparatos similares (miles de unidades)	2.077	1.790	3,7	1.700	2.037	3,5	1.608	1.987	3,2	1.518	2.416	3,7	-6	22	15
Pulverizadores para la agricultura (miles de unidades)	2.045	2.826	5,8	1.990	2.455	4,9	1.630	2.683	4,4	3.865	1.623	6,3	137	-40	43
Máquinas de chorro industriales (miles de unidades)	2.439	1.278	3,1	1.692	2.286	3,9	1.531	2.382	3,6	9.136	526	4,8	497	-78	32
Partes de aparatos para proyectar, dispersar o pulverizar (tn)	-	-	10,8	1.497	7.395	11,1	1.414	7.321	10,4	1.317	8.151	10,7	-7	11	4
Polipastos, tornos, cabrestantes y gatos (unidades)	113.651	66	7,5	129.353	61	7,9	120.682	60	7,3	138.467	58	8,0	15	-5	9
Grúas autopropulsadas (unidades)	78	157.339	12,3	92	201.414	18,5	84	209.533	17,6	48	205.711	9,9	-43	-2	-44
Grúas para montar sobre vehículos (unidades)	518	10.493	5,4	415	11.394	4,7	365	10.399	3,8	325	14.312	4,7	-11	38	23
Las demás grúas (unidades)	453	25.113	11,4	282	51.207	14,4	256	54.513	14,0	305	19.628	6,0	19	-64	-57
Carretillas - automóviles (unidades)	8.018	3.851	30,9	5.774	5.854	33,8	5.340	5.952	31,8	5.269	4.671	24,6	-1	-22	-23
Ascensores y montacargas (unidades)	784	13.769	10,8	803	12.653	10,2	738	12.711	9,4	974	11.620	11,3	32	-9	21
Los demás equipos para carga y descarga (unidades)	2.667	4.810	12,8	1.582	7.900	12,5	1.317	7.128	9,4	2.355	3.394	8,0	79	-52	-15
Transportadores continuos (unidades)	10.786	5.908	63,7	2.014	8.176	16,5	1.916	7.540	14,4	2.357	8.240	19,4	23	9	34
Escaleras mecánicas y pasillos móviles (unidades)	149	51.098	7,6	124	39.040	4,8	122	39.098	4,8	100	43.816	4,4	-18	12	-8
Topadoras de oruga (unidades)	65	225.867	14,7	38	261.614	9,9	37	244.952	9,1	29	275.406	8,0	-22	12	-12
Motoniveladoras (unidades)	63	125.104	7,9	71	106.612	7,6	57	100.086	5,7	48	105.302	5,1	-16	5	-11
Otros equipos y aparatos de movimiento de tierra (unidades)	1.007	13.962	14,1	1.334	11.576	15,4	1.252	11.513	14,4	1.076	7.095	7,6	-14	-38	-47
Cargadores frontales (unidades)	401	97.643	39,2	414	96.574	40,0	388	99.196	38,5	433	107.071	46,4	12	8	20
Máquinas con giro de 360 grados (unidades)	294	163.636	48,1	236	87.656	20,7	209	87.798	18,3	268	142.074	38,1	28	62	108
Los demás equipos para cargar y excavar (unidades)	254	72.263	18,4	328	44.006	14,4	296	44.842	13,3	344	42.755	14,7	16	-5	11
Máquinas de sondeo y perforación autopropulsadas (unidades)	90	185.098	16,7	127	123.092	15,6	113	105.964	12,0	171	96.635	16,5	51	-9	38

2017

IMPORTACIONES DE LOS PRINCIPALES PRODUCTOS ORDENADAS SEGÚN CLASIFICACIÓN CIIU
Enero - Noviembre 2003

INDUSTRIAS DE PRODUCTOS METÁLICOS, MAQUINARIA, EQUIPOS											CLAVE 380				
Valor en millones de US\$ cif															
Principales productos	2001			2002			ENERO - NOVIEMBRE								
							2002			2003			% Var. 2003/2002		
	Cantidad	Precio (US\$)	Valor	Cantidad	Precio (US\$)	Valor	Cantidad	Precio (US\$)	Valor	Cantidad	Precio (US\$)	Valor	Cantidad	Precio	Valor
Partes de máquinas de sondeo o perforación (tn)	-	-	11,2	848	13.601	11,5	769	13.647	10,5	967	14.043	13,6	26	3	29
Repuestos para grúa; montacarga; ascensor (tn)	-	-	82,7	11.837	7.902	93,5	10.970	7.934	87,0	13.816	7.436	102,7	26	-6	18
Repuestos para máquinas de uso agrícola, silvícola o ganadero (tn)	-	-	12,9	1.272	9.699	12,3	1.173	9.450	11,1	1.223	9.779	12,0	4	3	8
Cosechadoras, trilladoras (unidades)	93	26.501	2,5	40	35.367	1,4	28	22.655	0,6	60	32.259	1,9	114	42	205
Las demás máquinas para la recolección de productos agrícola (unidades)	18.352	172	3,2	215	13.775	3,0	172	11.451	2,0	187	16.843	3,1	9	47	60
Máquinas para la limpieza o clasificación de productos agrícolas (unidades)	93	29.938	2,8	141	33.686	4,7	107	35.601	3,8	105	37.625	4,0	-2	6	4
Las demás máquinas para la agricultura, horticultura o silvicultura (unidades)	50.637	231	11,7	35.158	296	10,4	34.906	279	9,8	25.411	560	14,2	-27	101	46
Máquinas para la vinicultura, jugos y bebidas (unidades)	5.412	3.726	20,2	347	7.086	2,5	328	5.550	1,8	345	17.256	6,0	5	211	227
Incubadoras y demás máquinas para la avicultura (unidades)	16.370	296	4,8	6.753	228	1,5	6.718	207	1,4	18.410	102	1,9	174	-51	35
Máquinas para panadería y fabricación de pastas (unidades)	1.905	2.425	4,6	3.119	1.305	4,1	3.012	1.323	4,0	1.613	3.365	5,4	-46	154	36
Máquinas para preparar carne (unidades)	5.041	2.279	11,5	3.833	2.932	11,2	3.758	2.949	11,1	5.124	855	4,4	36	-71	-60
Máquinas para preparar pescado y crustáceos (unidades)	167	45.329	7,6	352	15.720	5,5	346	15.758	5,5	296	22.323	6,6	-14	42	21
Las demás máquinas para la industria alimentaria (unidades)	3.422	2.968	10,2	2.467	5.936	14,6	2.350	5.788	13,6	1.326	6.650	8,8	-44	15	-35
Partes de máquinas y aparatos para la preparación industrial (ton)	-	-	7,1	214	36.749	7,9	176	38.643	6,8	131	57.825	7,5	-26	50	11
Máquinas para fabricar papel y cartón (unidades)	262	230.754	60,5	65	281.599	18,3	60	295.844	17,8	450	464.357	209,0	650	57	1.077
Repuestos de máquinas o aparatos, para la fabricación de pastas o acabado de papel (tn)	-	-	16,8	1.038	18.992	19,7	993	18.861	18,7	1.078	15.991	17,2	9	-15	-8
Máquinas para trabajar el papel y cartón (unidades)	23.099	574	13,3	23.501	650	15,3	22.836	645	14,7	12.815	1.174	15,0	-44	82	2

IMPORTACIONES DE LOS PRINCIPALES PRODUCTOS ORDENADAS SEGÚN CLASIFICACIÓN CIU
Enero - Noviembre 2003

Principales productos	CLAVE 380			INDUSTRIAS DE PRODUCTOS METÁLICOS, MAQUINARIA Y EQUIPOS Valor en millones de US\$ cif											
	2001			2002			ENERO - NOVIEMBRE						% Var. 2003/2002		
	Cantidad	Precio (US\$)	Valor	Cantidad	Precio (US\$)	Valor	2002			2003			Cantidad	Precio	Valor
							Cantidad	Precio (US\$)	Valor	Cantidad	Precio (US\$)	Valor			
Partes de máquinas y aparatos para trabajar el papel (kgn)	-	-	4,4	186.233	31	5,7	142.419	36	5,1	296.515	29	8,5	108	-20	66
Impresoras offset alimentadas por bobinas (unidades)	-	-	8,8	7	910.571	6,4	6	1.061.883	6,4	13	289.939	3,8	117	-73	-41
Las demás impresoras <i>offset</i> (unidades)	105	109.445	11,5	100	94.131	9,4	95	90.255	8,6	38	119.836	4,6	-60	33	-47
Impresoras flexográficas (unidades)	42	152.916	6,4	47	48.704	2,3	35	47.056	1,6	28	174.797	4,9	-20	271	197
Otras máquinas para imprimir (unidades)	10.613	785	8,3	13.052	719	9,4	12.095	690	8,3	26.020	638	16,6	115	-7	99
Partes de máquinas y aparatos para imprimir (kgn)	-	-	6,3	119.603	45	5,3	110.286	43	4,8	127.037	78	9,8	15	80	107
Máquinas de coser industriales (unidades)	2.469	720	1,8	3.090	481	1,5	2.492	548	1,4	4.257	286	1,2	71	-48	-11
Las demás máquinas para la industria textil (unidades)	37.581	462	17,4	28.371	529	15,0	28.145	446	12,6	38.911	559	21,7	38	25	73
Repuestos para máquinas y aparatos para el hilado (extrusión) (kgn)	-	-	3,7	57.299	63	3,6	53.470	64	3,4	103.464	32	3,3	93	-50	-3
Tornos para metal (unidades)	452	6.220	2,8	1.643	1.227	2,0	1.604	1.166	1,9	1.081	1.981	2,1	-33	70	14
Prensas en general para la industria metalmeccánica (unidades)	1.013	7.045	7,1	1.566	2.027	3,2	1.370	2.133	2,9	1.481	3.726	5,5	8	75	89
Trefiladoras y similares (unidades)	30	70.526	2,1	60	34.700	2,1	59	35.283	2,1	53	7.726	0,4	-10	-78	-80
Las demás máquinas para la industria metalmeccánica (unidades)	17.182	484	8,3	15.774	737	11,6	14.517	764	11,1	18.555	431	8,0	28	-44	-28
Partes de máquinas y aparatos para trabajar metal (kgn)	-	-	14,3	720.081	20	14,1	677.376	19	13,1	619.788	21	13,2	-9	10	1
Máquinas para trabajar piedra, cerámica, hormigón o vidrio (unidades)	5.510	262	1,4	5.353	336	1,8	5.305	312	1,7	1.005	2.124	2,1	-81	581	29
Sierras y similares para la industria del mueble y madera (unidades)	1.923	3.362	6,5	5.253	832	4,4	4.783	717	3,4	4.381	854	3,7	-8	19	9
Cepilladoras, fresadoras y moldureras para madera (unidades)	-	-	3,8	1.702	3.995	6,8	1.672	3.861	6,5	4.464	623	2,8	167	-84	-57
Las demás máquinas para la industria del mueble y la madera (unidades)	8.253	1.704	14,1	17.559	535	9,4	15.852	503	8,0	10.974	1.014	11,1	-31	101	39

2019

IMPORTACIONES DE LOS PRINCIPALES PRODUCTOS ORDENADAS SEGÚN CLASIFICACIÓN CIIU
Enero - Noviembre 2003

INDUSTRIAS DE PRODUCTOS METÁLICOS, MAQUINARIA, EQUIPOS Valor en millones de US\$ cif												CLAVE 380				
Principales productos	2001			2002			ENERO - NOVIEMBRE									
	Cantidad	Precio (US\$)	Valor	Cantidad	Precio (US\$)	Valor	2002			2003			% Var. 2003/2002			
							Cantidad	Precio (US\$)	Valor	Cantidad	Precio (US\$)	Valor	Cantidad	Precio	Valor	
Herramientas neumáticas de uso manual (unidades)	19.911	155	3,1	37.276	71	2,7	34.371	71	2,5	110.803	23	2,5	222	-68	3	
Taladros de todas clases (unidades)	303.411	25	7,6	428.339	19	8,2	385.435	19	7,4	298.780	18	5,5	-22	-4	-26	
Sierras, incluidas las trozadoras (unidades)	132.194	34	4,5	193.507	24	4,7	182.613	24	4,5	210.493	16	3,4	15	-33	-23	
Sierras de cadena para maderas con motor no eléctrico (unidades)	22.711	210	4,8	19.945	190	3,8	18.023	188	3,4	26.842	164	4,4	49	-13	29	
Partes de herramientas neumáticas o con motor incorporado (kgn)	-	-	2,0	230.429	14	3,3	206.454	15	3,1	275.228	13	3,7	33	-10	20	
Las demás herramientas de uso manual (unidades)	377.652	33	12,4	435.703	25	10,7	400.075	24	9,7	479.087	23	11,2	20	-4	15	
Calculadoras (miles de unidades)	1.897	3.144	6,0	1.979	2.304	4,6	1.882	2.365	4,5	1.954	1.994	3,9	4	-16	-12	
Cajas registradoras (unidades)	4.704	506	2,4	14.536	363	5,3	12.766	356	4,6	19.098	289	5,5	50	-19	21	
Equipos computacionales con un mínimo de una unidad central (unidades)	73.437	1.239	91,0	82.407	1.098	90,5	74.697	1.109	82,8	117.772	800	94,2	58	-28	14	
Equipos de procesos digitales (unidades)	137.914	629	86,7	95.945	567	54,4	81.494	593	48,4	91.416	481	44,0	12	-19	-9	
Los demás equipos para procesamiento de datos (unidades)	233.297	196	45,7	505.774	109	55,0	459.070	104	47,8	591.447	75	44,6	29	-28	-7	
Unidades de entrada y salida, aunque lleven módulos de memoria en la misma envoltura (unidades)	2.248.218	56	126,6	2.241.983	43	96,9	2.064.356	44	90,1	2.408.791	35	84,9	17	-19	-6	
Unidades de memoria (unidades)	778.061	85	65,8	1.236.547	59	72,9	1.175.401	57	67,5	1.267.604	48	61,4	8	-16	-9	
Máquinas y aparatos de oficina (miles de unidades)	1.363	5.762	7,9	1.049	5.594	5,9	936	5.952	5,6	982	5.697	5,6	5	-4	0	
Partes y accesorios de máquina para calcular (kgn)	-	-	2,8	30.975	100	3,1	28.738	98	2,8	22.212	104	2,3	-23	7	-18	
Partes y accesorios de máquina automática para procesamiento de datos (tn)	-	-	118,5	3.551	27.083	96,2	3.289	26.265	86,4	3.654	25.118	91,8	11	-4	6	
Máquinas para clasificar, cribar, separar o lavar mineral (unidades)	274	145.989	40,0	217	45.520	9,9	204	42.457	8,7	171	15.331	2,6	-16	-64	-70	
Máquinas para quebrantar, triturar, moler o pulverizar mineral (unidades)	391	185.496	72,5	244	135.038	32,9	226	133.525	30,2	121	116.849	14,1	-46	-12	-53	

IMPORTACIONES DE LOS PRINCIPALES PRODUCTOS ORDENADAS SEGÚN CLASIFICACIÓN CIU
Enero - Noviembre 2003

Principales productos	CLAVE 380			INDUSTRIAS DE PRODUCTOS METÁLICOS, MAQUINARIA Y EQUIPOS Valor en millones de US\$ cif											
	2001			2002			ENERO - NOVIEMBRE								
							2002			2003			% Var. 2003/2002		
	Cantidad	Precio (US\$)	Valor	Cantidad	Precio (US\$)	Valor	Cantidad	Precio (US\$)	Valor	Cantidad	Precio (US\$)	Valor	Cantidad	Precio	Valor
Hormigoneras y aparatos para amasar cemento (unidades)	1.106	4.293	4,7	4.334	436	1,9	3.821	442	1,7	3.937	447	1,8	3	1	4
Repuestos de maquinaria de la minería (tn)	-	-	36,7	8.295	3.525	29,2	7.817	3.489	27,3	8.161	3.665	29,9	4	5	10
Partes de máquinas para montar lámparas; trabajar en caliente el vidrio (kgn)	-	-	3,1	44.927	44	2,0	44.370	43	1,9	58.978	37	2,2	33	-14	14
Máquinas y aparatos para trabajar el caucho y el plástico (unidades)	1.315	21.525	28,3	1.360	29.492	40,1	1.300	28.139	36,6	1.226	20.757	25,4	-6	-26	-30
Partes de máquinas para trabajar el plástico y el caucho (kgn)	-	-	7,9	309.434	29	8,9	268.125	29	7,7	213.729	40	8,6	-20	41	12
Máquinas y aparatos para preparar o elaborar tabaco	-	-	2,3	-	-	0,4	-	-	0,4	-	-	0,3	-	-	-25
Máquinas con función propia sin glosa específica (unidades)	28.140	1.928	54,3	53.414	1.602	85,6	49.711	1.640	81,5	63.566	609	38,7	28	-63	-53
Partes de las máquinas con función propia sin glosa específica (kgn)	-	-	14,1	568.631	22	12,7	465.966	25	11,5	1.260.538	26	32,5	171	4	183
Cajas de fundición, placas de fondo para moldes; moldes para metal y artículos similares (kgn)	-	-	14,6	705.851	16	11,0	621.206	16	10,0	763.836	14	10,3	23	-15	4
Rodamientos de bolas (miles de unidades)	12.477	1.445	18,0	12.861	1.440	18,5	12.030	1.417	17,0	13.837	1.406	19,5	15	-1	14
Rodamientos de rodillos o de agujas (miles de unidades)	891	15.211	13,5	1.060	13.288	14,1	989	13.300	13,2	1.222	11.161	13,6	24	-16	4
Partes de bolas, de rodillos y de agujas (kgn)	-	-	3,1	310.049	18	5,6	295.534	18	5,2	312.175	19	6,0	6	8	14
Árboles de transmisión y manivelas (unidades)	405.955	31	12,6	390.063	33	13,0	311.436	39	12,0	403.599	35	14,1	30	-9	18
Cajas de cojinetes (miles de unidades)	2.543	5.856	14,9	2.785	5.132	14,3	2.473	5.206	12,9	3.179	5.161	16,4	29	-1	27
Engranajes y ruedas de fricción (unidades)	768.902	22	16,9	523.922	27	14,0	498.744	26	13,1	330.485	43	14,4	-34	66	10
Reductores, multiplicadores y variadores de velocidad (unidades)	40.561	299	12,1	39.522	224	8,8	35.188	232	8,2	37.482	258	9,7	7	11	19
Volantes y poleas, incluidos los motones (unidades)	235.598	18	4,3	224.326	19	4,2	205.278	18	3,8	252.564	16	4,0	23	-14	6

2021

IMPORTACIONES DE LOS PRINCIPALES PRODUCTOS ORDENADAS SEGÚN CLASIFICACIÓN CIIU
Enero - Noviembre 2003

INDUSTRIAS DE PRODUCTOS METÁLICOS, MAQUINARIA, EQUIPOS Valor en millones de US\$ cif												CLAVE 380				
Principales productos	2001			2002			ENERO - NOVIEMBRE									
	Cantidad	Precio (US\$)	Valor	Cantidad	Precio (US\$)	Valor	2002			2003			% Var. 2003/2002			
							Cantidad	Precio (US\$)	Valor	Cantidad	Precio (US\$)	Valor	Cantidad	Precio	Valor	
Embragues y órganos de acoplamiento (unidades)	144.776	31	4,5	86.606	45	3,9	80.793	45	3,6	73.130	62	4,5	-9	37	24	
Órganos elementales de transmisión y partes (tn)	-	-	4,6	439	17.568	7,7	400	17.849	7,1	451	18.712	8,4	13	5	18	
Juntas o empaquetaduras (tn)	-	-	11,7	611	20.931	12,8	559	21.046	11,8	595	21.354	12,7	6	1	8	
Retenes y demás partes de equipos mecánicos (tn)	-	-	14,4	453	31.910	14,5	427	30.766	13,1	462	29.421	13,6	8	-4	3	
Tractores de ruedas (unidades)	1.080	15.326	16,6	1.378	13.359	18,4	1.268	13.399	17,0	1.437	15.011	21,6	13	12	27	
Remolques y semirremolques para transportar mercancías (unidades)	1.727	7.138	12,3	1.104	10.788	11,9	968	10.682	10,3	1.439	9.430	13,6	49	-12	31	
Los demás vehículos no automóviles (miles de unidades)	151	33.286	5,0	137	44.722	6,1	133	44.662	6,0	111	33.854	3,7	-17	-24	-37	
Partes de remolques y semirremolques (tn)	-	-	5,0	2.243	2.358	5,3	1.940	2.431	4,7	1.944	2.315	4,5	0	-5	-5	
Atracciones de feria; circos ambulantes (tn)	-	-	2,6	418	3.266	1,4	380	2.834	1,1	210	7.353	1,5	-45	159	44	
Hornos eléctricos industriales de inducción y de resistencia (unidades)	911	12.202	11,1	488	20.576	10,0	462	21.503	9,9	228	12.253	2,8	-51	-43	-72	
Material eléctrico																
Cocinas (unidades)	110.316	86	9,5	90.639	97	8,8	80.833	98	7,9	99.482	105	10,5	23	8	33	
Estufas y aparatos de cocción (unidades)	234.831	39	9,1	199.877	32	6,4	192.916	31	6,1	263.617	26	6,9	37	-17	13	
Partes de cocinas y aparatos de cocción (tn)	-	-	1,6	676	2.995	2,0	587	3.233	1,9	447	3.417	1,5	-24	6	-19	
Ventiladores de uso doméstico (unidades)	334.302	10	3,2	363.693	10	3,6	302.334	10	3,1	296.358	9	2,8	-2	-10	-12	
Calentadores de agua, de gas (unidades)	102.315	91	9,3	98.295	76	7,5	96.118	76	7,3	90.371	71	6,4	-6	-7	-13	
Lavavajillas domésticos (unidades)	10.171	203	2,1	10.562	195	2,1	10.192	194	2,0	11.555	200	2,3	13	3	17	
Lavadoras de uso doméstico (unidades)	206.588	149	30,8	195.003	134	26,1	187.059	133	25,0	233.251	123	28,6	25	-8	15	
Partes de lavadoras (tn)	-	-	2,7	189	9.909	1,9	163	9.492	1,6	209	11.804	2,5	28	24	59	
Máquinas de coser domésticas (unidades)	62.838	76	4,8	73.039	59	4,3	69.636	58	4,1	69.225	54	3,7	-1	-8	-8	

IMPORTACIONES DE LOS PRINCIPALES PRODUCTOS ORDENADAS SEGÚN CLASIFICACIÓN CIU
Enero - Noviembre 2003

Principales productos	CLAVE 380			INDUSTRIAS DE PRODUCTOS METÁLICOS, MAQUINARIA Y EQUIPOS Valor en millones de US\$ cif											
	2001			2002			ENERO - NOVIEMBRE								
	Cantidad	Precio (US\$)	Valor	Cantidad	Precio (US\$)	Valor	2002			2003			% Var. 2003/2002		
							Cantidad	Precio (US\$)	Valor	Cantidad	Precio (US\$)	Valor	Cantidad	Precio	Valor
Motores monofásicos de corriente alterna (unidades)	348.049	15	5,2	354.651	14	4,9	319.320	14	4,4	459.578	13	6,0	44	-7	34
Motores y generadores de corriente continua (unidades)	105.904	42	4,4	73.310	109	8,0	71.241	104	7,4	47.657	118	5,6	-33	14	-24
Motores polifásicos de corriente alterna (unidades)	40.591	534	21,7	38.314	588	22,5	36.381	587	21,3	36.393	468	17,0	0	-20	-20
Generadores de corriente alterna (unidades)	2.503	3.203	8,0	6.376	3.557	22,7	6.344	3.175	20,1	4.579	1.579	7,2	-28	-50	-64
Grupos electrógenos y convertidores rotativos eléctricos (unidades)	5.240	4.454	23,3	5.372	4.279	23,0	4.729	4.366	20,6	6.643	5.488	36,5	40	26	77
Partes de motor y generador eléctricos y grupos electrógenos (tn)	-	-	7,0	503	17.467	8,8	456	17.409	7,9	617	13.649	8,4	35	-22	6
Balastos para lámparas o tubos de descarga (miles de unidades)	1.668	2.504	4,2	2.473	2.001	4,9	2.347	1.948	4,6	2.885	1.551	4,5	23	-20	-2
Transformadores eléctricos (unidades)	560.250	37	20,6	650.243	51	33,4	609.829	46	27,9	482.519	77	37,3	-21	69	34
Convertidores eléctricos estáticos (miles de unidades)	1.086	24.058	26,1	1.145	26.983	30,9	1.019	26.697	27,2	1.537	18.155	27,9	51	-32	3
Bobinas de reactancia (miles de unidades)	1.087	2.181	2,4	1.111	2.062	2,3	1.004	2.108	2,1	635	16.377	10,4	-37	677	391
Partes de transformadores eléctricos (tn)	-	-	3,9	597	6.183	3,7	584	5.927	3,5	478	7.841	3,8	-18	32	8
Electroimanes e imanes (tn)	-	-	3,6	221	14.257	3,2	212	14.182	3,0	334	13.640	4,6	58	-4	52
Pilas y baterías de pilas, eléctricas (miles de unidades)	134.440	130	17,5	133.664	118	15,8	117.462	126	14,8	112.865	124	14,0	-4	-1	-5
Acumuladores eléctricos (unidades)	1.780.169	15	26,3	2.100.363	11	22,7	1.813.392	12	21,5	1.711.295	13	22,5	-6	11	5
Aspiradoras de polvo (unidades)	240.556	35	8,4	316.700	28	8,8	295.225	28	8,2	380.537	22	8,5	29	-19	4
Trituradoras y mezcladoras de alimentos, uso doméstico (unidades)	703.181	11	7,8	685.139	11	7,7	605.728	11	7,0	688.385	11	7,6	14	-4	9
Máquinas de afeitar eléctricas (unidades)	151.181	15	2,2	162.703	12	2,0	143.225	12	1,7	160.413	13	2,0	12	8	21
Máquinas de cortar el pelo y depilar, eléctricas (miles de unidades)	206	10.956	2,3	262	10.331	2,7	249	10.073	2,5	175	11.428	2,0	-30	13	-20

2023

IMPORTACIONES DE LOS PRINCIPALES PRODUCTOS ORDENADAS SEGÚN CLASIFICACIÓN CIIU
Enero - Noviembre 2003

INDUSTRIAS DE PRODUCTOS METÁLICOS, MAQUINARIA, EQUIPOS Valor en millones de US\$ cif											CLAVE 380				
Principales productos	2001			2002			ENERO - NOVIEMBRE								
	Cantidad	Precio (US\$)	Valor	Cantidad	Precio (US\$)	Valor	2002			2003			% Var. 2003/2002		
							Cantidad	Precio (US\$)	Valor	Cantidad	Precio (US\$)	Valor	Cantidad	Precio	Valor
Los demás aparatos electromecánicos, de uso doméstico (miles de unidades)	293	8.066	2,4	359	7.217	2,6	277	6.981	1,9	526	5.857	3,1	89	-16	59
Bujías de encendido (miles de unidades)	5.633	873	4,9	6.963	837	5,8	6.493	837	5,4	5.976	828	4,9	-8	-1	-9
Aparatos y dispositivos eléctricos de encendido (miles de unidades)	714	10.010	7,1	755	9.802	7,4	696	9.739	6,8	793	8.020	6,4	14	-18	-6
Partes de aparatos y dispositivos eléctricos de encendido (tn)	-	-	3,2	286	13.226	3,8	259	13.116	3,4	168	16.746	2,8	-35	28	-17
Aparatos de señalización visual, acústica, limpiaparabrisas (miles de unidades)	2.392	4.188	10,0	2.254	4.067	9,2	2.065	4.035	8,3	2.176	4.183	9,1	5	4	9
Aparatos de alumbrado con fuente de energía propia (miles de unidades)	2.671	1.004	2,7	2.304	1.046	2,4	2.108	1.020	2,1	1.961	1.410	2,8	-7	38	29
Lámparas y demás aparatos eléctricos de alumbrado, para colgar, fijar al techo o pared (tn)	-	-	15,1	4.358	3.848	16,8	3.858	3.867	14,9	8.191	1.950	16,0	112	-50	7
Soldadoras al arco y de plasma (unidades)	32.766	180	5,9	37.144	159	5,9	35.179	160	5,6	30.988	173	5,4	-12	8	-5
Las demás soldadoras (miles de unidades)	459	11.926	5,5	637	4.144	2,6	590	4.268	2,5	581	7.659	4,5	-1	79	77
Partes de máquinas y aparatos eléctricos para soldar (kgn)	-	-	2,5	89.395	24	2,1	83.136	23	1,9	96.941	23	2,2	17	0	16
Calentadores eléctricos de agua (miles de unidades)	804	8.353	6,7	1.012	6.265	6,3	965	6.227	6,0	881	6.715	5,9	-9	8	-1
Aparatos eléctricos de calefacción de espacio o suelo (unidades)	252.156	18	4,4	313.422	17	5,3	312.045	17	5,2	342.528	15	5,3	10	-7	2
Secadores de cabello (miles de unidades)	410	6.316	2,6	368	6.407	2,4	331	6.401	2,1	383	5.957	2,3	16	-7	8
Planchas eléctricas (miles de unidades)	619	8.059	5,0	680	6.599	4,5	645	6.671	4,3	548	7.234	4,0	-15	8	-8
Hornos de microonda (unidades)	210.831	59	12,5	259.071	47	12,1	248.001	47	11,7	269.164	40	10,7	9	-16	-9
Los demás aparatos electrotérmicos (unidades)	1.095.614	11	12,5	1.050.213	12	12,6	971.707	12	11,7	1.270.841	11	14,5	31	-5	24
Teléfonos de usuario; videófonos (unidades)	1.102.803	20	21,5	1.218.203	19	22,6	1.144.594	18	20,6	938.972	18	16,5	-18	-2	-20

IMPORTACIONES DE LOS PRINCIPALES PRODUCTOS ORDENADAS SEGÚN CLASIFICACIÓN CIU
Enero - Noviembre 2003

Principales productos	CLAVE 380			INDUSTRIAS DE PRODUCTOS METÁLICOS, MAQUINARIA Y EQUIPOS Valor en millones de US\$ cif											
	2001			2002			ENERO - NOVIEMBRE								
							2002			2003			% Var. 2003/2002		
	Cantidad	Precio (US\$)	Valor	Cantidad	Precio (US\$)	Valor	Cantidad	Precio (US\$)	Valor	Cantidad	Precio (US\$)	Valor	Cantidad	Precio	Valor
Centrales de conmutación automática (unidades)	5.890	1.658	9,8	9.853	1.079	10,6	9.194	1.120	10,3	4.213	1.264	5,3	-54	13	-48
Los demás aparatos de conmutación para telefonía (unidades)	7.049	749	5,3	3.850	1.067	4,1	3.680	925	3,4	1.157	964	1,1	-69	4	-67
Aparatos de telecomunicación por corriente portadora o digital (unidades)	214.397	308	66,1	358.565	171	61,4	332.476	172	57,2	336.632	108	36,4	1	-37	-36
Los demás equipos de telecomunicación (unidades)	64.310	250	16,1	85.298	163	13,9	77.782	163	12,7	68.488	141	9,6	-12	-14	-24
Partes de aparatos eléctricos para telefonía y telegrafía (kgn)	-	-	84,0	208.359	177	37,0	196.110	174	34,2	169.003	174	29,5	-14	0	-14
Micrófonos y altavoces (miles de unidades)	1.051	10.960	11,5	1.307	8.045	10,5	1.226	7.867	9,6	1.213	8.022	9,7	-1	2	1
Auriculares (miles de unidades)	3.067	1.174	3,6	2.368	1.159	2,7	2.291	1.133	2,6	1.581	1.486	2,4	-31	31	-9
Amplificadores de audiofrecuencia o sonido (unidades)	47.122	71	3,3	138.567	37	5,1	127.589	37	4,7	211.463	25	5,2	66	-33	11
Reproductores de sonido (unidades)	155.927	59	9,1	211.047	47	9,9	191.046	48	9,1	347.758	35	12,2	82	-26	35
Magnetófonos y demás aparatos de grabación de sonido (unidades)	54.899	40	2,2	39.716	46	1,8	38.708	45	1,8	46.303	46	2,2	20	2	22
Aparatos de grabación y reproducción de imagen y sonido (unidades)	249.930	89	22,2	364.381	78	28,3	346.604	77	26,8	546.075	64	34,9	58	-17	30
Software (diskettes grabados) y similares, de lectura por rayo láser (miles de unidades)	3.511	9.002	31,6	3.131	8.726	27,3	2.876	8.326	23,9	4.615	5.210	24,0	60	-37	0
Discos compactos grabados (miles de unidades)	2.733	1.417	3,9	3.513	943	3,3	3.236	935	3,0	1.889	1.120	2,1	-42	20	-30
Los demás software (diskettes grabados) y similares (unidades)	110.059	78	8,5	52.122	84	4,4	39.129	107	4,2	49.770	38	1,9	27	-64	-54
Emisores (Equipos de radiodifusión y TV) (unidades)	28.941	94	2,7	30.429	129	3,9	29.181	113	3,3	23.589	169	4,0	-19	49	21
Aparatos emisores con aparato receptor incorporado (unidades)	2.345.994	127	298,5	2.425.802	132	319,7	2.241.627	127	283,7	2.697.778	102	273,9	20	-20	-3
Cámaras de TV (unidades)	35.528	109	3,9	60.357	75	4,5	58.455	72	4,2	35.877	94	3,4	-39	31	-20
Videocámara (unidades)	54.084	292	15,8	98.618	150	14,8	93.154	149	13,9	139.741	139	19,4	50	-7	40
Aparatos de radar, radionavegación o radiotelecomando (unidades)	288.338	25	7,3	336.492	14	4,5	295.217	14	4,2	450.979	18	8,1	53	27	94

2025

INDUSTRIAS DE PRODUCTOS METÁLICOS, MAQUINARIA, EQUIPOS Valor en millones de US\$ cif											CLAVE 380				
Principales productos	2001			2002			ENERO - NOVIEMBRE								
	Cantidad	Precio (US\$)	Valor	Cantidad	Precio (US\$)	Valor	2002			2003			% Var. 2003/2002		
							Cantidad	Precio (US\$)	Valor	Cantidad	Precio (US\$)	Valor	Cantidad	Precio	Valor
Radorreceptores, que pueden funcionar sin fuente de energía exterior (miles de unidades)	1.471	5.701	8,4	1.798	5.081	9,1	1.544	5.285	8,2	781	9.916	7,7	-49	88	-5
Radorreceptores, que sólo funcionan con fuente de energía exterior (unidades)	201.547	46	9,2	201.770	49	9,8	185.164	49	9,1	190.363	61	11,6	3	24	27
Los demás radorreceptores combinados con grabador o reproductor de sonido (unidades)	656.954	72	47,5	704.968	58	41,2	620.348	60	37,5	796.336	57	45,8	28	-5	22
Los demás radorreceptores (unidades)	164.320	39	6,3	168.407	17	2,9	148.012	18	2,7	145.892	15	2,2	-1	-17	-18
Televisores en color (unidades)	518.982	151	78,5	649.463	137	88,9	617.383	137	84,4	624.689	128	80,2	1	-6	-5
Videoproyectores (unidades)	4.124	1.949	8,0	10.007	778	7,8	9.551	741	7,1	7.462	1.098	8,2	-22	48	16
Antenas y reflectores (kgn)	-	-	11,4	467.807	24	11,3	426.324	23	9,8	275.911	24	6,6	-35	4	-33
Partes de emisores, receptores de radiotelefonía; TV (kgn)	-	-	67,9	249.330	111	27,6	224.215	108	24,2	134.721	142	19,2	-40	32	-21
Aparatos eléctricos de señalización acústica o visual (miles de unidades)	8.205	1.324	10,9	3.918	3.040	11,9	3.724	2.843	10,6	1.744	5.796	10,1	-53	104	-5
Partes de aparatos eléctricos de señalización acústica o visual (kgn)	-	-	7,3	101.014	51	5,2	86.075	52	4,4	66.798	55	3,7	-22	7	-17
Condensadores eléctricos (kgn)	-	-	2,8	163.295	16	2,6	145.727	17	2,4	177.588	14	2,5	22	-14	5
Resistencias eléctricas (kgn)	-	-	1,8	67.009	26	1,7	63.642	26	1,6	84.266	27	2,3	32	6	41
Circuitos impresos (kgn)	-	-	1,8	12.368	104	1,3	8.975	133	1,2	7.103	200	1,4	-21	51	19
Interruptores, para una tensión superior a 1.000 voltios (kgn)	-	-	11,3	683.769	26	17,5	640.609	26	16,7	718.011	20	14,0	12	-25	-16
Aparatos de empalme y conexión (kgn)	-	-	18,6	1.022	19.477	19,9	940	18.983	17,8	1.101	16.941	18,7	17	-11	5
Interruptores, para una tensión inferior o igual a 1.000 voltios (tn)	-	-	23,5	1.106	21.624	23,9	1.042	21.541	22,5	922	23.169	21,4	-12	8	-5
Tableros eléctricos de mando, para tensión inferior o igual a 1.000 voltios (tn)	-	-	16,3	497	33.753	16,8	463	33.248	15,4	492	40.070	19,7	6	21	28
Tableros eléctricos de mando, para tensión superior a 1.000 voltios (tn)	-	-	21,8	2.003	12.576	25,2	1.964	11.955	23,5	549	24.961	13,7	-72	109	-42
Los demás aparatos para corte, seccionamiento o protección de circuitos eléctricos (tn)	-	-	26,1	2.056	13.896	28,6	1.792	14.438	25,9	2.040	17.063	34,8	14	18	35

IMPORTACIONES DE LOS PRINCIPALES PRODUCTOS ORDENADAS SEGÚN CLASIFICACIÓN CIU
Enero - Noviembre 2003

Principales productos	CLAVE 380			INDUSTRIAS DE PRODUCTOS METÁLICOS, MAQUINARIA Y EQUIPOS Valor en millones de US\$ cif											
	2001			2002			ENERO - NOVIEMBRE								
							2002			2003			% Var. 2003/2002		
	Cantidad	Precio (US\$)	Valor	Cantidad	Precio (US\$)	Valor	Cantidad	Precio (US\$)	Valor	Cantidad	Precio (US\$)	Valor	Cantidad	Precio	Valor
Partes de aparatos para corte; empalme; tableros de mando (tn)	-	-	14,4	1.263	11.991	15,1	1.082	12.594	13,6	798	15.508	12,4	-26	23	-9
Lámparas y tubos eléctricos de incandescencia o de descarga (miles de unidades)	41.572	536	22,3	49.408	472	23,3	45.686	467	21,3	50.744	457	23,2	11	-2	9
Diodos, transistores y dispositivos semiconductores (miles de unidades)	8.550	492	4,2	3.314	1.553	5,1	2.835	1.650	4,7	4.940	878	4,3	74	-47	-7
Circuitos integrados (miles de unidades)	5.349	12.445	66,6	2.832	18.603	52,7	2.359	20.714	48,9	3.859	10.583	40,8	64	-49	-16
Microestructuras electrónicas (miles de m²)	2.213	6.498	14,4	604	23.549	14,2	543	23.265	12,6	409	56.025	22,9	-25	141	82
Las demás máquinas y aparatos eléctricos con función propia (miles de unidades)	619	54.204	33,6	1.450	11.743	17,0	1.430	11.359	16,2	856	21.048	18,0	-40	85	11
Alambres para bobinar y juegos de cable para bujías de encendido (tn)	560	5.550	3,1	566	5.928	3,4	545	5.823	3,2	963	4.735	4,6	77	-19	44
Cable y demás conductores eléctricos, coaxiales (tn)	3.333	5.456	18,2	2.197	5.237	11,5	2.032	5.134	10,4	1.775	4.919	8,7	-13	-4	-16
Conductores eléctricos para tensión inferior o igual a 80 voltios (tn)	3.143	3.986	12,5	1.473	4.592	6,8	1.296	4.589	5,9	2.327	3.831	8,9	80	-17	50
Conductores eléctricos para tensión superior a 80 pero inferior o igual a 1.000 voltios (tn)	4.422	3.648	16,1	4.611	3.551	16,4	4.231	3.431	14,5	4.815	2.852	13,7	14	-17	-5
Conductores eléctricos para tensión superior a 1.000 voltios (tn)	1.619	3.179	5,1	2.205	3.463	7,6	2.055	3.381	6,9	2.497	3.316	8,3	21	-2	19
Cable de fibra óptica (tn)	1.014	17.212	17,4	564	11.097	6,3	467	11.693	5,5	472	9.088	4,3	1	-22	-21
Electrodos y escobillas de carbón para usos eléctricos (tn)	-	-	6,2	1.233	4.102	5,1	1.053	4.255	4,5	1.705	3.452	5,9	62	-19	31
Aparatos de rayos X para uso médico (unidades)	609	25.317	15,4	634	18.144	11,5	588	19.376	11,4	955	5.615	5,4	62	-71	-53
Los demás equipos de rayos (unidades)	287	15.281	4,4	304	17.640	5,4	287	17.474	5,0	287	10.073	2,9	0	-42	-42
Partes de aparatos de rayos (kgn)	-	-	3,2	59.184	58	3,5	55.129	54	3,0	31.365	125	3,9	-43	130	31
Guirnaldas eléctricas (tn)	-	-	2,2	680	3.134	2,1	611	3.216	2,0	930	2.498	2,3	52	-22	18
Anuncios y letreros luminosos (kgn)	-	-	2,8	295.328	13	3,8	266.561	13	3,4	172.401	11	1,9	-35	-15	-45
Partes de aparatos de alumbrado (tn)	-	-	3,4	539	6.017	3,2	503	5.789	2,9	467	6.753	3,2	-7	17	8

INDUSTRIAS DE PRODUCTOS METÁLICOS, MAQUINARIA, EQUIPOS

Valor en millones de US\$ cif

CLAVE 380

Principales productos	2001			2002			ENERO - NOVIEMBRE								
	Cantidad	Precio (US\$)	Valor	Cantidad	Precio (US\$)	Valor	2002			2003			% Var. 2003/2002		
							Cantidad	Precio (US\$)	Valor	Cantidad	Precio (US\$)	Valor	Cantidad	Precio	Valor
Partes y piezas para terminal automotriz (tn)	4.031	7.150	28,8	6.000	5.494	33,0	5.805	5.442	31,6	1.901	6.336	12,0	-67	16	-62
Motores fuera de borda encendido por chispa (unidades)	2.147	1.535	3,3	1.601	1.184	1,9	1.438	1.158	1,7	1.103	2.174	2,4	-23	88	44
Motores diésel para buques (unidades)	231	23.451	5,4	198	26.547	5,3	162	30.577	5,0	311	21.041	6,5	92	-31	32
Motores diésel para vehículo terrestres (unidades)	3.770	5.309	20,0	5.823	5.420	31,6	5.503	5.574	30,7	4.454	4.550	20,3	-19	-18	-34
Otros motores (unidades)	18.529	505	9,4	24.271	683	16,6	23.901	683	16,3	17.766	533	9,5	-26	-22	-42
Repuestos para motores de émbolo (pistón) de encendido por chispa (kgn)	-	-	12,8	746.017	18	13,4	686.251	18	12,5	690.773	17	12,1	1	-4	-3
Material de transporte															
Turborreactores, turbopropulsores de gas y sus partes	-	-	2,3	-	-	0,0	-	-	0,0	-	-	0,2	-	-	361
Locomotoras (unidades)	20	300.861	6,0	7 2.930.802	20,5		7 2.930.178	20,5		14 536.845	7,5		100	-82	-63
Automotores para vías férrea y tranvías (unidades)	3	2.092.588	6,3	9 6.627.884	59,7		8 6.216.293	49,7		7 9.065.921	63,5		-13	46	28
Partes de vehículo para vías férrea o similares (tn)	-	-	6,5	884	5.484	4,8	822	5.318	4,4	1.432	6.360	9,1	74	20	108
Contenedores (unidades)	4.060	1.136	4,6	9.373	534	5,0	8.139	522	4,3	9.875	659	6,5	21	26	53
Tractocamiones (unidades)	615	60.378	37,1	760	58.346	44,3	655	58.505	38,3	888	57.520	51,1	36	-2	33
Minibuses (unidades)	1.842	9.306	17,1	1.584	8.954	14,2	1.495	8.785	13,1	1.530	9.275	14,2	2	6	8
Buses (unidades)	1.344	57.532	77,3	1.669	53.864	89,9	1.413	53.144	75,1	2.135	47.623	101,7	51	-10	35
Vehículos con doble tracción (unidades)	2.277	10.172	23,2	1.723	9.446	16,3	1.601	9.303	14,9	1.610	8.985	14,5	1	-3	-3
Automóviles (unidades)	64.226	8.078	518,8	68.011	7.738	526,3	61.311	7.807	478,6	78.810	7.626	601,0	29	-2	26
Furgones (unidades)	8.448	6.710	56,7	7.171	6.609	47,4	6.721	6.623	44,5	6.774	6.267	42,4	1	-5	-5
Camionetas (unidades)	25.209	7.446	187,7	27.038	7.286	197,0	25.701	7.135	183,4	24.463	7.666	187,5	-5	7	2
Camiones (unidades)	176	31.448	5,5	65	44.100	2,9	55	47.708	2,6	129	35.928	4,6	135	-25	77
Volquetes automotores, para ser utilizarlos fuera de carretera (unidades)	86	445.331	38,3	73	572.029	41,8	66	504.117	33,3	89	605.093	53,9	35	20	62

IMPORTACIONES DE LOS PRINCIPALES PRODUCTOS ORDENADAS SEGÚN CLASIFICACIÓN CIU
Enero - Noviembre 2003

Principales productos	CLAVE 380			INDUSTRIAS DE PRODUCTOS METÁLICOS, MAQUINARIA Y EQUIPOS Valor en millones de US\$ cif											
	2001			2002			ENERO - NOVIEMBRE								
	Cantidad	Precio (US\$)	Valor	Cantidad	Precio (US\$)	Valor	2002			2003			% Var. 2003/2002		
							Cantidad	Precio (US\$)	Valor	Cantidad	Precio (US\$)	Valor	Cantidad	Precio	Valor
Vehículos para transportar mercancías fuera de carretera (unidades)	37	1.356.964	50,2	32	1.362.198	43,6	30	1.370.019	41,1	7	401.497	2,8	-77	-71	-93
Chasis con cabina (unidades)	4.412	20.719	91,4	4.803	19.716	94,7	4.365	19.486	85,1	4.446	21.375	95,0	2	10	12
Vehículos automóviles para usos especiales (unidades)	434	72.256	31,4	187	102.782	19,2	169	106.279	18,0	284	77.855	22,1	68	-27	23
Chasis de vehículo automóvil, equipados con motor (unidades)	370	19.257	7,1	357	19.352	6,9	330	19.304	6,4	198	17.814	3,5	-40	-8	-45
Carrocerías de vehículo automóvil, incluidas las cabinas (unidades)	2.052	1.167	2,4	572	2.789	1,6	541	2.694	1,5	316	3.074	1,0	-42	14	-33
Parachoques y sus partes (tn)	1.804	2.723	4,9	575	8.715	5,0	542	8.680	4,7	519	8.591	4,5	-4	-1	-5
Partes y accesorios de carrocería (tn)	-	-	23,3	2.586	8.012	20,7	2.446	7.965	19,5	1.980	8.111	16,1	-19	2	-18
Frenos y servofrenos, y sus partes (tn)	-	-	16,1	3.688	4.590	16,9	3.292	4.689	15,4	3.487	4.911	17,1	6	5	11
Cajas de cambio (tn)	-	-	2,1	213	7.295	1,6	203	7.280	1,5	165	11.416	1,9	-19	57	27
Ruedas, sus partes y accesorios (tn)	-	-	6,9	2.441	3.118	7,6	2.308	3.143	7,3	2.154	3.148	6,8	-7	0	-7
Amortiguadores de suspensión (tn)	-	-	7,8	1.168	5.928	6,9	1.087	5.990	6,5	1.394	5.530	7,7	28	-8	18
Radiadores (tn)	-	-	3,0	299	11.875	3,5	283	11.654	3,3	286	12.296	3,5	1	6	7
Embragues y sus partes (tn)	-	-	10,2	1.270	7.552	9,6	1.199	7.540	9,0	1.377	7.407	10,2	15	-2	13
Las demás partes y accesorios de vehículo automóvil (tn)	-	-	71,8	7.856	8.113	63,7	7.230	8.106	58,6	8.853	8.511	75,4	22	5	29
Motocicletas (unidades)	3.420	1.774	6,1	5.802	1.055	6,1	5.293	988	5,2	9.039	645	5,8	71	-35	12
Bicicletas (unidades)	354.602	27	9,6	431.214	26	11,1	389.189	26	10,2	374.702	24	8,9	-4	-9	-12
Partes y accesorios de bicicleta, excepto asientos (tn)	-	-	14,4	4.016	2.781	11,2	3.893	2.745	10,7	3.243	2.712	8,8	-17	-1	-18
Coches y sillas para transporte de niños (tn)	-	-	4,7	1.565	3.106	4,9	1.445	3.143	4,5	1.341	2.975	4,0	-7	-5	-12
Helicópteros (unidades)	9	335.635	3,0	26	608.413	15,8	22	530.224	11,7	13	477.668	6,2	-41	-10	-47
Aviones (unidades)	25	208.412	5,2	16	1.163.914	18,6	11	1.629.061	17,9	9	169.370	1,5	-18	-90	-91
Partes de avión o helicóptero (tn)	-	-	4,2	57	74.317	4,2	48	78.763	3,8	112	23.161	2,6	132	-71	-32
Barcos mercantes, de tonelaje bruto superior a 3.500 ton y/o superior o igual a 120 metros de eslora (unidades)	4	7.659.199	30,6	-	-	-	-	-	-	-	-	-	-	-	-

2029

INDUSTRIAS DE PRODUCTOS METÁLICOS, MAQUINARIA, EQUIPOS												CLAVE 380				
Valor en millones de US\$ cif																
Principales productos	2001			2002			ENERO - NOVIEMBRE									
							2002			2003			% Var. 2003/2002			
	Cantidad	Precio (US\$)	Valor	Cantidad	Precio (US\$)	Valor	Cantidad	Precio (US\$)	Valor	Cantidad	Precio (US\$)	Valor	Cantidad	Precio	Valor	
Embarcaciones de vela y/o motor, excepto motor fuera de borda (unidades)	251	12.485	3,1	344	10.425	3,6	326	8.089	2,6	266	17.725	4,7	-18	119	79	
Las demás embarcaciones de recreo (unidades)	7.474	199	1,5	17.313	87	1,5	16.913	75	1,3	25.581	46	1,2	51	-38	-6	
Intrumentos médicos																
Algodón hidrófilo, gasa y vendas (tn)	1.171	7.882	9,2	1.074	8.257	8,9	983	8.268	8,1	1.163	6.401	7,4	18	-23	-8	
Auxiliares quirúrgicos y productos dentales (kgn)	710.405	12	8,6	720.880	12	8,5	543.370	14	7,8	471.820	17	8,2	-13	22	6	
Catalizadores de platino en forma de tela (kgn)	164	23.749	3,9	270	22.505	6,1	270	22.505	6,1	231	27.019	6,2	-14	20	-	
Lentes de contacto (miles de unidades)	-	-	2,3	976	2.546	2,5	804	2.882	2,3	1.181	1.747	2,1	47	-39	-11	
Lentes de vidrio para gafas (miles de unidades)	-	-	3,6	1.178	2.890	3,4	1.019	3.038	3,1	1.539	2.374	3,7	51	-22	18	
Lentes de otras materias para gafas (miles de unidades)	-	-	2,7	1.195	2.257	2,7	1.119	2.242	2,5	1.616	1.487	2,4	44	-34	-4	
Monturas de gafas o de artículos similares (miles de unidades)	-	-	4,2	1.290	3.222	4,2	1.190	3.282	3,9	1.728	2.471	4,3	45	-25	9	
Gafas (anteojos) de sol (miles de unidades)	6.075	1.029	6,3	5.937	936	5,6	5.525	907	5,0	4.533	1.105	5,0	-18	22	0	
Gafas protectoras para el trabajo (miles de unidades)	1.462	1.408	2,1	1.684	1.274	2,1	1.472	1.273	1,9	2.026	1.011	2,0	38	-21	9	
Cámaras fotográficas para película inferior o igual a 35 mm (unidades)	136.548	24	3,3	138.715	22	3,1	124.835	23	2,9	126.211	21	2,6	1	-10	-9	
Cámaras fotográficas para película de 35 mm (unidades)	168.999	18	3,0	217.835	11	2,4	200.222	11	2,2	217.946	15	3,2	9	37	49	
Los demás aparatos fotográficos (unidades)	35.702	130	4,6	151.510	41	6,2	101.833	54	5,5	141.532	66	9,3	39	23	71	
Fotocopiadoras (unidades)	12.711	788	10,0	13.956	697	9,7	12.849	701	9,0	24.683	485	12,0	92	-31	33	
Partes para fotocopiadoras (tn)	-	-	9,3	200	37.330	7,5	186	36.987	6,9	278	31.935	8,9	49	-14	29	
Equipos fotográficos automáticos para revelado (unidades)	-	-	1,7	714	3.178	2,3	685	2.893	2,0	229	7.379	1,7	-67	155	-15	
Microscopios ópticos (unidades)	8.518	160	1,4	8.265	163	1,3	8.056	158	1,3	12.827	78	1,0	59	-51	-22	

IMPORTACIONES DE LOS PRINCIPALES PRODUCTOS ORDENADAS SEGÚN CLASIFICACIÓN CIU
Enero - Noviembre 2003

Principales productos	CLAVE 380			INDUSTRIAS DE PRODUCTOS METÁLICOS, MAQUINARIA, EQUIPOS Valor en millones de US\$ cif											
	2001			2002			ENERO - NOVIEMBRE								
							2002			2003			% Var. 2003/2002		
	Cantidad	Precio (US\$)	Valor	Cantidad	Precio (US\$)	Valor	Cantidad	Precio (US\$)	Valor	Cantidad	Precio (US\$)	Valor	Cantidad	Precio	Valor
Instrumentos y aparatos de navegación (unidades)	56.171	32	1,8	64.522	25	1,6	60.917	24	1,5	63.706	46	2,9	5	88	96
Instrumentos y aparatos de geodesia, topografía y meteorología y similares (unidades)	58.746	90	5,3	74.134	70	5,2	71.214	65	4,7	71.463	72	5,1	0	10	11
Instrumentos de dibujo y medida (miles de unidades)	5.340	581	3,1	7.405	728	5,4	6.987	698	4,9	7.008	625	4,4	0	-10	-10
Aparatos médicos de electrodiagnóstico (miles de unidades)	1.464	15.391	22,5	1.398	12.462	17,4	1.003	15.539	15,6	1.670	9.208	15,4	67	-41	-1
Jeringas, incluso con agujas (miles de unidades)	63.236	93	5,9	92.297	45	4,2	87.256	45	4,0	86.326	45	3,9	-1	0	-1
Agujas de sutura (tn)	-	-	2,2	350	7.791	2,7	346	7.503	2,6	323	6.648	2,1	-7	-11	-17
Aparatos de medicina (sondas; catéteres; bolsa recolectores de sangre) (miles de unidades)	21.982	741	16,3	28.660	591	17,0	24.662	628	15,5	35.142	548	19,3	42	-13	24
Instrumentos y aparatos de odontología (miles de unidades)	8.061	626	5,0	3.384	1.405	4,8	3.327	1.312	4,4	1.865	2.662	5,0	-44	103	14
Instrumentos y aparatos de oftalmología (tn)	-	-	4,3	24.104	204	4,9	22.813	201	4,6	29.929	193	5,8	31	-4	26
Aparatos ozonoterapia y aparatos de terapia respiratoria (miles de unidades)	969	5.431	5,3	-	-	-	-	-	-	-	-	-	-	-	-
Aparatos de ortopedia, prótesis y similares (kgn)	-	-	10,8	67.742	186	12,6	62.522	183	11,4	80.451	165	13,2	29	-10	16
Audífonos (unidades)	18.567	103	1,9	34.202	51	1,7	31.743	49	1,6	15.916	103	1,6	-50	110	5
Estimuladores cardíacos (unidades)	3.043	762	2,3	5.070	487	2,5	4.743	489	2,3	4.355	483	2,1	-8	-1	-9
Los demás instrumento y aparatos de medicina (miles de unidades)	19.133	1.189	22,8	5.004	3.800	19,0	4.425	3.927	17,4	5.596	3.594	20,1	26	-8	16
Aparatos y modelos para demostraciones (kgn)	-	-	3,4	48.158	42	2,0	46.718	41	1,9	35.832	49	1,8	-23	20	-8
Apartos para ensayos de propiedades mecánicas de materiales (unidades)	9.278	269	2,5	13.642	149	2,0	13.614	135	1,8	14.816	83	1,2	9	-38	-33
Termómetros (miles de unidades)	3.057	1.060	3,2	2.067	1.339	2,8	2.016	1.265	2,6	1.574	1.218	1,9	-22	-4	-25
Equipos para la medida o control del caudal o nivel de líquido (unidades)	156.534	52	8,1	148.876	60	9,0	128.115	65	8,3	100.735	88	8,9	-21	36	7

IMPORTACIONES DE LOS PRINCIPALES PRODUCTOS ORDENADAS SEGÚN CLASIFICACIÓN CIIU
Enero - Noviembre 2003

INDUSTRIAS DE PRODUCTOS METÁLICOS, MAQUINARIA, EQUIPOS Valor en millones de US\$ cif										CLAVE 380					
Principales productos	2001			2002			ENERO - NOVIEMBRE								
	Cantidad	Precio (US\$)	Valor	Cantidad	Precio (US\$)	Valor	2002			2003			% Var. 2003/2002		
							Cantidad	Precio (US\$)	Valor	Cantidad	Precio (US\$)	Valor	Cantidad	Precio	Valor
Equipos para la medida o control de presión (miles de unidades)	347	23.993	8,3	474	11.140	5,3	407	11.837	4,8	380	13.633	5,2	-7	15	7
Los demás instrumentos y aparatos de medida (miles de unidades)	104	17.948	1,9	169	10.853	1,8	150	11.572	1,7	198	9.311	1,8	33	-20	7
Analizadores de gas o humo (unidades)	12.936	251	3,2	12.733	286	3,6	12.165	280	3,4	29.546	131	3,9	143	-53	13
Espectrómetros y similares (unidades)	412	6.928	2,9	336	6.595	2,2	314	6.505	2,0	439	5.575	2,4	40	-14	20
Los demás aparatos que usen radiaciones ópticas (unidades)	12.963	342	4,4	7.587	553	4,2	6.906	551	3,8	5.564	476	2,6	-19	-14	-30
Los demás instrumentos y aparatos para análisis físico o químico (unidades)	37.867	319	12,1	77.196	155	12,0	67.853	161	10,9	96.419	113	10,9	42	-30	0
Micrótomos; partes y accesorios (kgn)	-	-	6,4	149.429	41	6,1	145.682	39	5,7	254.636	20	5,2	75	-47	-8
Contadores de gas (unidades)	51.772	50	2,6	55.686	38	2,1	52.109	38	2,0	47.751	38	1,8	-8	0	-9
Contadores de electricidad monofásicos (miles de unidades)	154	14.649	2,3	214	13.751	2,9	205	13.923	2,9	157	11.864	1,9	-23	-15	-35
Contadores de electricidad polifásicos (unidades)	13.856	156	2,2	11.635	173	2,0	10.765	172	1,9	8.497	137	1,2	-21	-20	-37
Contarrevoluciones, velocímetros y tacómetros (unidades)	68.233	27	1,8	70.956	22	1,6	66.461	22	1,5	71.662	36	2,6	8	62	74
Instrumentos para la medida de tensión, intensidad, resistencia (unidades)	571.136	14	8,1	662.479	10	6,9	636.587	10	6,2	517.206	11	5,8	-19	15	-6
Instrumentos y aparatos, especialmente concebidos para técnicas de telecomunicación (unidades)	1.448	2.833	4,1	2.797	1.132	3,2	2.725	1.061	2,9	1.615	1.272	2,1	-41	20	-29
Termostatos (miles de unidades)	830	4.123	3,4	723	4.338	3,1	656	4.379	2,9	851	3.560	3,0	30	-19	5
Los demás instrumentos para regulación o control automáticos (unidades)	406.270	36	14,8	261.525	52	13,5	222.930	53	11,8	508.730	40	20,5	128	-24	73
Los demás instrumentos, aparatos y máquinas de medida o control (unidades)	187.183	53	9,9	213.161	47	10,0	199.979	45	9,0	152.051	88	13,3	-24	94	48
Partes y accesorios de instrumentos para medida o control (kgn)	-	-	2,9	30.368	125	3,8	27.452	124	3,4	35.935	132	4,8	31	7	40

IMPORTACIONES DE LOS PRINCIPALES PRODUCTOS ORDENADAS SEGÚN CLASIFICACIÓN CIU
Enero - Noviembre 2003

Principales productos	CLAVE 380			INDUSTRIAS DE PRODUCTOS METÁLICOS, MAQUINARIA, EQUIPOS Valor en millones de US\$ cif											
	2001			2002			ENERO - NOVIEMBRE								
							2002			2003			% Var. 2003/2002		
	Cantidad	Precio (US\$)	Valor	Cantidad	Precio (US\$)	Valor	Cantidad	Precio (US\$)	Valor	Cantidad	Precio (US\$)	Valor	Cantidad	Precio	Valor
Relojes de pulsera con indicador mecánico, eléctricos (miles de unidades)	1.780	4.936	8,8	1.921	4.340	8,3	1.784	4.246	7,6	1.697	4.201	7,1	-5	-1	-6
Los demás relojes de pulsera (miles de unidades)	1.958	3.252	6,4	2.974	2.000	5,9	2.676	2.055	5,5	2.979	2.018	6,0	11	-2	9
Relojes despertadores (miles de unidades)	1.729	795	1,4	1.545	587	0,9	1.422	585	0,8	1.157	737	0,9	-19	26	2
Interruptores horarios (miles de unidades)	542	7.362	4,0	604	5.222	3,2	539	5.527	3,0	403	3.912	1,6	-25	-29	-47
Mobiliario médico quirúrgico (kgn)	-	-	2,6	114.701	18	2,0	104.568	17	1,8	96.303	15	1,4	-8	-13	-20
RESTANTES		189,3			321,9			296,1			343,1				
TOTAL AGREGACIÓN MAYOR		6.571,6			6.435,5			5.878,9			6.283,6				

IMPORTACIONES DE LOS PRINCIPALES PRODUCTOS ORDENADAS SEGÚN CLASIFICACIÓN CIIU
Enero - Noviembre 2003

OTRAS INDUSTRIAS MANUFACTURERAS Valor en millones de US\$ cif										CLAVE 390					
Principales productos	2001			2002			ENERO - NOVIEMBRE								
	Cantidad	Precio (US\$)	Valor	Cantidad	Precio (US\$)	Valor	2002			2003			% Var. 2003/2002		
							Cantidad	Precio (US\$)	Valor	Cantidad	Precio (US\$)	Valor	Cantidad	Precio	Valor
Artículos de joyería (kgn)	63.392	37	2,4	8.696	278	2,4	7.772	273	2,1	7.091	265	1,9	-9	-3	-12
Instrumentos musicales (miles de unidades)	1.383	4.742	6,6	883	8.627	7,6	766	8.706	6,7	959	6.881	6,6	25	-21	-1
Juegos activados con monedas o fichas, excepto <i>bowlings</i> (unidades)	-	-	2,7	33.945	106	3,6	32.807	86	2,8	126.565	17	2,1	286	-80	-24
Los demás juegos de sociedad (miles de unidades)	2.760	1.457	4,0	2.916	1.085	3,2	2.729	1.061	2,9	3.004	1.498	4,5	10	41	55
Esquíes para nieve o acuáticos (miles de unidades)	331	5.955	2,0	274	7.465	2,0	267	7.312	2,0	184	12.346	2,3	-31	69	16
Balones y pelotas inflables (miles de unidades)	2.773	1.325	3,7	2.968	1.273	3,8	2.604	1.340	3,5	2.738	1.409	3,9	5	5	11
Artículos y material para cultura física, gimnasia o atletismo (tn)	-	-	7,1	3.029	2.897	8,8	2.800	2.877	8,1	2.567	2.501	6,4	-8	-13	-20
Los demás artículos y material para deportes (miles de unidades)	8.467	1.568	13,3	8.274	1.622	13,4	6.526	1.769	11,5	5.118	2.145	11,0	-22	21	-5
Quitasones, sombrillas y paraguas (miles de unidades)	2.477	1.153	2,9	2.854	1.079	3,1	2.781	1.005	2,8	2.212	1.162	2,6	-20	16	-8
Flores, follajes y frutos artificiales (tn)	442	6.264	2,8	591	4.749	2,8	552	4.938	2,7	426	5.134	2,2	-23	4	-20
Bisutería de metales comunes (tn)	234	19.677	4,6	348	12.978	4,5	297	13.749	4,1	391	11.585	4,5	32	-16	11
Cierres, hebillas, broches para ropa y artículos similares (tn)	372	5.124	1,9	288	6.197	1,8	258	6.205	1,6	232	6.060	1,4	-10	-2	-12
Juguetes de ruedas concebidos para que se monten los niños (tn)	-	-	4,9	1.598	2.999	4,8	1.462	3.017	4,4	1.329	3.285	4,4	-9	9	-1
Muñecas (miles de unidades)	5.939	1.192	7,1	7.457	1.059	7,9	7.023	1.078	7,6	5.711	1.354	7,7	-19	26	2
Trenes eléctricos, juguetes de construcción y similares (tn)	-	-	4,1	965	4.880	4,7	880	4.906	4,3	762	4.811	3,7	-13	-2	-15
Juguetes que representen animales o seres no humanos (miles de unidades)	31.299	414	12,9	23.979	491	11,8	20.912	514	10,7	20.431	638	13,0	-2	24	21
Juguetes presentados en juegos o surtidos o en panoplias (miles de unidades)	13.633	601	8,2	8.005	823	6,6	7.303	849	6,2	7.447	857	6,4	2	1	3
Juguetes y modelos, con motor (miles de unidades)	3.437	1.714	5,9	3.360	1.465	4,9	3.109	1.492	4,6	3.962	1.426	5,6	27	-4	22

IMPORTACIONES DE LOS PRINCIPALES PRODUCTOS ORDENADAS SEGÚN CLASIFICACIÓN CIU
Enero - Noviembre 2003

Principales productos	CLAVE 390			OTRAS INDUSTRIAS MANUFACTURERAS Valor en millones de US\$ cif											
	2001			2002			ENERO - NOVIEMBRE						% Var. 2003/2002		
	Cantidad	Precio (US\$)	Valor	Cantidad	Precio (US\$)	Valor	2002			2003			Cantidad	Precio	Valor
							Cantidad	Precio (US\$)	Valor	Cantidad	Precio (US\$)	Valor			
Los demás juguetes (tn)	224.806	102	22,8	172.513	125	21,6	141.324	143	20,3	151.094	153	23,1	7	7	14
Videojuegos del tipo de los utilizados con receptor de televisión (tn)	-	-	8,8	394	14.757	5,8	310	15.113	4,7	421	11.796	5,0	36	-22	6
Artículos para fiestas de Navidad (tn)	1.644	4.074	6,7	1.635	4.328	7,1	1.568	4.426	6,9	1.925	3.422	6,6	23	-23	-5
Los demás artículos para fiestas (tn)	229	6.527	1,5	297	5.749	1,7	262	5.625	1,5	232	4.935	1,1	-12	-12	-22
Materias vegetales o minerales tratadas y sus manufacturas (kgn)	57.456	28	1,6	78.531	19	1,5	68.252	20	1,3	72.796	19	1,4	7	-2	5
Cepillos de diente (miles de unidades)	19.274	285	5,5	21.131	226	4,8	19.716	228	4,5	21.296	306	6,5	8	34	45
Cepillos, brochas y pinceles, para el aseo personal (miles de unidades)	16.699	183	3,1	13.466	165	2,2	12.731	164	2,1	12.747	173	2,2	0	6	6
Escobas, cepillos, brochas para otros usos (casa, industria) (miles de unidades)	9.524	471	4,5	10.053	457	4,6	9.142	463	4,2	9.534	463	4,4	4	0	4
Cierres de cremalleras y sus partes (tn)	516	3.702	1,9	519	3.456	1,8	500	3.460	1,7	547	3.278	1,8	9	-5	4
Bolígrafos (miles de unidades)	100.166	80	8,0	88.904	86	7,6	81.106	85	6,9	82.739	85	7,0	2	0	2
Rotuladores y marcadores (miles de unidades)	48.199	110	5,3	27.551	143	3,9	25.430	144	3,7	34.732	119	4,1	37	-17	13
Lápices de mina (tn)	-	-	4,0	1.019	4.347	4,4	852	4.460	3,8	665	4.107	2,7	-22	-8	-28
Cintas para máquinas de escribir y similares (miles de unidades)	-	-	5,2	2.360	2.034	4,8	2.079	2.167	4,5	3.582	1.316	4,7	72	-39	5
Encendedores a gas (miles de unidades)	28.842	73	2,1	22.059	77	1,7	21.186	76	1,6	28.700	56	1,6	35	-27	-1
Los demás encendedores (miles de unidades)	2.039	383	0,8	4.534	164	0,7	4.467	161	0,7	4.265	147	0,6	-5	-8	-12
Peines, peinetas, pasadores y artículos similares (tn)	1.617	1.506	2,4	609	3.005	1,8	527	3.107	1,6	390	3.410	1,3	-26	10	-19
Pulverizadores de tocador y sus partes (tn)	205	8.323	1,7	78	15.244	1,2	76	15.167	1,2	27	16.573	0,4	-65	9	-62
RESTANTES			56,5			58,7			52,1			50,9			
TOTAL AGREGACIÓN MAYOR			197,7			188,9			172,5			177,2			

2035

IV ESTADÍSTICAS ESPECIALES



PRINCIPALES PRODUCTOS EXPORTADOS POR CHILE (*)
(Miles de US\$ fob)

Código	Producto	2002	ENERO-NOVIEMBRE		
			2002	2003	%Var 03/02
74031100	CÁTODOS Y SECCIONES DE CÁTODO,	4.107.814	3.827.859	3.941.342	3,0
26030000	MINERALES DE COBRE Y SUS CONCE	1.733.931	1.591.209	2.254.447	41,7
47032100	PASTA QUIM. CONIF. SULFO SOSA	490.338	447.829	539.718	20,5
29051100	METANOL (ALCOHOL METILICO)	334.968	293.729	443.076	50,8
44071019	LAS DEMÁS MADERAS ASERRADAS DE	383.271	352.359	399.434	13,4
74020010	COBRE PARA EL AFINO	253.957	220.529	373.370	69,3
3041052	FILETES DE SALMONES DEL ATLANT	294.028	271.016	333.183	22,9
71081200	ORO EN BRUTO, EXCEPTO EN POLVO	240.681	219.146	258.027	17,7
26131010	CONCENTRADOS TOSTADOS DE MOLIB	190.145	178.223	213.775	19,9
8061010	UVA FRESCA, VARIEDAD THOMPSON	197.853	183.426	202.921	10,6
8061030	UVA FRESCA, VARIEDAD RED GLOBE	173.442	172.965	187.976	8,7
74031900	LOS DEMÁS COBRES REFINADOS	190.446	175.223	187.740	7,1
22042121	VINO CABERNET SAUVIGNON, CAPAC	195.876	179.232	185.349	3,4
47032900	PASTA QUIM. NO CONIF. SULFO S	186.128	170.537	174.527	2,3
44091022	PERFILES Y MOLDURAS DE CONIFER	169.500	156.509	163.012	4,2
23012013	HARINA DE PESCADO, CONT. PROT.	97.820	93.214	157.839	69,3
8061090	UVA FRESCA, LAS DEMÁS VARIEDAD	158.530	133.446	151.964	13,9
23012012	HARINA DE PESCADO, CONT. PROT.	202.965	199.147	149.652	-24,9
28012000	YODO	126.764	113.704	133.570	17,5
27101129	LAS DEMÁS GASOLINAS, EXCEPTO P	81.129	73.687	131.317	78,2
3042052	FILETES DE SALMONES DEL ATLANT	131.923	120.064	119.277	-0,7
28342100	NITRATO DE POTASIO	102.004	95.029	118.990	25,2
47031100	PASTA QUIM. CONIF. AL SULFATO	134.749	123.506	115.159	-6,8
3031920	LOS DEMÁS SALMONES DEL PACIFIC	150.095	97.938	108.846	11,1
8044010	AGUACATES (PALTAS), VARIEDAD H	101.755	87.043	102.493	17,8
3032120	TRUCHAS DESCAB. Y EVIS. CONG.	103.067	87.449	102.430	17,1
48109210	CARTULINAS	80.752	74.433	99.276	33,4
44012211	MADERA EN PLAQUITA O PARTICULA	99.466	88.857	98.691	11,1
8081020	MANZANAS FRESCAS, VARIEDAD ROY	77.758	77.750	97.884	25,9
44121910	MADERA CONTRACHAP. CHOJA EXTER	89.040	81.479	97.001	19,1
16011210	PELLETS DE MINERALES DE HIERRO	105.430	89.523	89.213	-0,3
22042122	VINO MERLOT, CAPACIDAD <= A2	93.905	85.820	88.475	3,1
8061020	UVA FRESCA, VARIEDAD FLAME SEE	137.178	106.900	88.061	-17,6
8105000	KIWIS FRESCOS	74.808	74.777	85.381	14,2
48010010	PAPEL PRENSA EN BOBINAS	86.252	79.693	79.932	0,3
27101940	ACEITES COMBUSTIBLES DESTILADO	58.532	55.374	77.817	40,5
22042112	VINO CHARDONNAY, CAPACIDAD <=	77.136	71.538	75.466	5,5
3042060	FILETES DE TRUCHA CONGELADOS	63.125	57.422	75.061	30,7
74081110	ALAMBRE DE COBRE REF., DE SECC	63.728	61.929	74.873	20,9
8094010	CIRUELAS FRESCAS	72.222	68.101	68.194	0,1
10051010	MAIZ (HÍBRIDOS) PARA SIEMBRA	58.060	57.678	65.776	14,0
26139010	CONCENTRADOS SIN TOSTAR DE MOL	39.013	37.533	62.167	65,6
30490510	TROZOS DE SALMONES DEL PACIFIC	44.273	40.507	61.923	52,9
22042190	LOS DEMÁS VINOS CAPACIDAD <= A	70.012	63.212	60.563	-4,2
71069120	FUEL EN BRUTO, ALEADA	64.137	59.705	59.890	0,3
2032990	LAS DEMÁS CARNES DE PORCINO CO	51.642	45.710	59.383	29,9
28369100	CARBONATO DE LITIO	56.031	52.118	58.720	12,7
8081060	MANZANAS FRESCAS, VARIEDAD GRA	41.285	41.186	52.071	26,4
40111000	NEUMÁTICOS NUEVOS DE CAUCHO P/	46.842	43.242	51.185	18,4
44112910	LOS DEMÁS TABLEROS FIBRA DENS	31.584	28.161	51.125	81,5
27101951	FUEL OIL 6	15.953	15.953	50.732	218,0
8081090	LAS DEMÁS VARIEDADES DE MANZAN	53.479	53.230	50.275	-5,6

PRINCIPALES PRODUCTOS IMPORTADOS POR CHILE (*)
(Miles de US\$ cif)

Código	Producto	2002	ENERO-NOVIEMBRE		
			2002	2003	%Var 03/02
27090020	ACEITE CRUDO DE PETRÓLEO O DE	1.354.041	1.247.037	1.401.021	12,3
27090010	ACEITE CRUDO DE PETRÓLEO O DE	261.012	151.581	565.354	273,0
87032391	AUTOMÓVILES TURISMO, E. CHISPA	323.164	264.803	373.265	41,0
27112100	GAS NATURAL	311.445	271.152	344.411	27,0
85252030	TELÉFONOS CELULARES	233.371	188.374	235.927	25,2
84391000	MAQUINAS Y APAR. PARA FAB. PAST	16.329	10.998	200.399	+
27101940	ACEITES COMBUSTIBLES DESTILADO	138.784	126.034	181.081	43,7
30049010	LOS DEMÁS MEDIC. PARA VENTAA	133.180	113.507	139.599	23,0
27111200	PROPANO LICUADO	105.650	88.111	125.731	42,7
87032291	AUTOMÓVILES TURISMO, E. CHISPA	92.473	75.839	116.294	53,3
87042121	CAMIONETAS, M.EMB., ENC.COMP.	98.682	80.480	113.944	41,6
10059000	LOS DEMÁS MAICES, EXCEPTO PARA	129.762	115.726	107.533	-7,1
27101122	GASOLINA PARA VEHÍCULOS TERRES	76.033	64.323	98.972	53,9
87021091	LOS DEMÁS VAUT., M.EMBOLO, ENC	77.052	53.296	97.665	83,3
2013010	CUARTOS DELANTEROS DE BOVINOS,	76.584	59.354	85.937	44,8
31021000	UREA, INCLUSO EN DISOLUCIÓN AC	55.088	50.265	80.950	61,0
39012000	POLIETILENO DE DENSIDAD >= A 0	74.834	63.992	77.220	20,7
2013020	CUARTOS TRASEROS DE BOVINOS, D	68.444	53.482	74.351	39,0
87043121	CAMIONETAS M.EMBOLO, ENC. CHISP	98.221	86.852	73.473	-15,4
32041910	BETA-CAROTENO Y OTRAS MATERIAS	68.184	58.379	72.994	25,0
26139010	CONCENTRADOS SIN TOSTAR DE MOL	29.830	26.167	70.988	171,3
84314990	LAS DEMÁS PART. DE MAQ. O APA	66.651	56.869	66.181	16,4
86031010	AUTOMOTOR P/VIA FERREA CON FU	59.651	39.810	63.461	59,4
87089990	LAS DEMÁS PART. Y ACCESORIOS V	52.378	44.100	63.441	43,9
23040030	PELLETS (OBT.DE RESIDUOS DE LA	42.056	39.767	63.238	59,0
27011220	HULLA BITUMINOSA PARA USO TÉRM	67.286	61.189	61.662	0,8
10019000	LOS DEMÁS TRIGOS Y MORCAJO (T	30.144	29.634	61.645	108,0
87032491	AUTOMÓVILES TURISMO, E. CHISPA	50.242	38.973	53.564	37,4
15179020	MEZCLAS DE ACEITES VEGETALES,	28.513	23.083	53.171	130,4
84713000	COMPTDOR. DIGIT PORTÁT. P<= 10	54.156	42.297	51.987	22,9
40116910	NEUM. NVOS CAUCHO A. REL. PV	64.443	53.142	50.968	-4,1
84119900	LAS DEMÁS PART. DE TURBINAS GAS	39.105	35.930	50.738	41,2
87012020	TRACTORES CARRETERA P/SEMIRREM	43.843	33.916	49.966	47,3
89012019	LOS DEMÁS BARCOS CISTERNAT. BR	23.295	23.295	48.821	109,6
40112000	NEUMÁTICOS NUEVOS DE CAUCHO UT	45.218	39.530	46.899	18,6
87042271	CHASSIS CAB. CAMIONES CARRET.	49.881	42.067	45.876	9,1
17019910	AZÚCAR DE CAÑA REFINADA	49.742	48.160	45.789	-4,9
15042010	ACEITE DE PESCADO CRUDO	15.709	10.884	44.610	309,9
84021120	CALDERA VAPOR, ACUOTUB., C/PRO	289	36	44.080	+
84715000	UNIDADES DE PROCESO DIG., EXC.	54.392	43.965	43.988	0,1
87041090	LOS DEMÁS VOLQUETES AUTOM. P/	38.734	30.503	43.724	43,3
72283000	LAS DEMÁS BARRAS ACEROS ALEADO	57.865	45.540	43.047	-5,5
87042351	CHASSIS CAB. CAMIONES M.EMBOLO,	35.051	27.599	40.542	46,9
27160000	ENERGÍA ELÉCTRICA (PARTIDA DIS	43.286	35.066	40.486	15,5
84717010	UNIDADES DE MEMORIA DE DISCO	48.366	39.309	40.483	3,0
84733090	LAS DEMÁS PARTES Y ACCESORIOS	48.667	41.013	40.278	-1,8
84818099	LOS DEMÁS ART. DE GRIFERIA Y O	38.605	33.034	39.533	19,7
84295110	CARGADORAS FRONTALES	35.722	32.924	39.394	19,7
87033291	AUTOMÓVILES TURISMO, M.EMB.,	30.102	25.736	38.569	49,9
27101961	ACEITES BÁSICOS LUBRICANTES	33.812	30.545	38.538	26,2
27011210	HULLA BITUMINOSA PARA USO META	33.575	27.456	38.517	40,3
15179010	MEZCLAS DE ACEITES VEGETALES,	85.430	74.002	37.561	-49,2

(*) La selección corresponde a los 600 productos principales ordenados por monto para el período enero-noviembre 2003.

(+) Variación igual o superior a 1.000%.

PRINCIPALES PRODUCTOS EXPORTADOS POR CHILE (*)
(Miles de US\$ fob)

(Continuación)

Código	Producto	2002	ENERO-NOVIEMBRE		
			2002	2003	%Var 03/02
22042111	VINO SAUVIGNON BLANC, CAPACIDA	46.499	43.197	48.766	12,9
22042991	LOS DEMÁS VINOS TINTOS	41.370	38.150	48.341	26,7
3042041	FILETES DE MERLUZA COMÚN, CONG	49.604	46.360	47.646	2,8
20097920	JUGO DE MANZANA SIN FERMI. Y SI	33.099	30.340	46.329	52,7
21069021	PREP. COMP. NO ALCOH. PARA FAB	55.202	49.115	46.003	-6,3
26209920	LAS DEMÁS CENIZAS Y RESID. (EX	49.206	47.975	43.450	-9,4
23012011	HARINA DE PESCADO, CONT. PROT.	21.018	20.244	40.824	101,7
25010020	SAL GEMA, SAL DE SALINAS, SAL	29.006	26.107	40.268	54,2
8093010	NECTARINES FRESCOS	51.137	43.568	39.989	-8,2
44112100	TABLEROS FIBRA DENS > 0,5 y <=	32.070	28.386	39.942	40,7
8081010	MANZANAS FRESCAS, VARIEDAD RIC	32.322	31.892	39.574	24,1
22042129	LOS DEMÁS VINOS TINTOS CON DEN	27.532	25.032	38.823	55,1
8104090	MIRTILOS Y DEMÁS FRUTOS DEL GÉ	38.933	33.814	38.686	14,4
8112020	FRAMBUESAS, SIN COCCER COC.,	23.918	23.029	38.119	65,5
8132000	CIRUELAS SECAS	35.363	32.545	37.480	15,2
2032930	LAS DEMÁS CARNES DE PORCINO DE	29.440	25.740	37.397	45,3
27101122	GASOLINA PARA VEHICULOS TERRES	7.731	7.731	36.656	374,2
44182090	MARCOS, CONTRAMARCOS Y UMBRALE	49.719	46.595	35.755	-23,3
87084030	CAJAS DE CAMBIO, DE VEHICULOS	22.066	21.044	35.666	69,5
31059010	NITRATO SÓDICO POTÁSICO (SALIT	41.843	36.877	34.920	-5,3
8062010	PASAS MORENAS	33.330	30.464	34.871	14,5
16059090	LOS DEMÁS MOLUSCOS E INVERTEBR	29.543	27.433	34.723	26,6
8081040	MANZANAS FRESCAS, VARIEDAD FUJ	26.568	26.489	34.205	29,1
8093020	MELOCOTONES (DURAZNOS), FRESCO	37.683	30.588	33.725	10,3
44182010	PUERTAS DE MADERA	40.421	37.325	33.438	-10,4
87042121	CAMIONETAS, M.EMB., ENC.COMP.,	14.150	12.134	32.776	170,1
21069029	PREP. COMP. NO ALCOH. PARA FAB	46.642	43.197	32.742	-24,2
72027000	HERROMOLIBDENO	16.037	14.675	32.644	122,4
20087011	MELOCOTONES, INCL. LOS GRÑONE	25.523	23.543	32.513	38,1
26161000	MINERALES DE PLATA Y SUS CONCE	5.954	5.954	32.255	441,7
20029012	PURÉS Y JUGO TOMATES, VALOR B	44.816	43.030	31.519	-26,8
16041911	JUREL AL NATURAL, ENTERO O EN	28.953	27.197	30.541	12,3
3037822	MERLUZA DEL SUR DESCAB. YEVIS	21.406	20.891	29.866	43,0
8082011	PERAS PACKMAN'S TRIUMPH, FRES	31.826	31.826	29.416	-7,6
3021221	SALMONES DEL ATLÁNTICO Y DANUB	29.457	26.855	28.616	6,6
22042123	VINO TINTO MEZCLAS, CAPACIDAD	22.119	20.703	28.322	36,8
13023100	AGARAGAR	32.488	29.505	28.256	-4,2
27111300	BUTANOS LUCUADOS	16.602	13.259	27.524	107,6
31025000	NITRATO DE SODIO	25.664	22.404	26.976	20,4
39202010	LAS DEMÁS PLACAS DE POLÍMEROS	14.884	13.216	26.745	102,4
4090000	MIEL NATURAL	9.321	8.532	25.888	203,4
44113910	LOS DEMÁS TABL. FIBRAS DENS. >	23.853	22.389	25.851	15,5
2032920	TOCINO ENTREVERADO DE PANZA (P	5.329	4.046	25.728	535,9
71069110	PLATA EN BRUTO, SIN ALEAR	26.050	23.670	25.438	7,5
30049010	LOS DEMÁS MEDIC. PARA VENTA A	27.676	25.619	25.372	-1,0
26011111	MINERALES FINOS DE HIERRO Y SU	34.023	29.675	24.994	-15,8
74040011	ÁNODOS GASTADOS, DESPERD. Y DE	14.942	9.548	24.759	159,3
44111910	TABLEROS FIBRAS DEN. >0,8 G/CM	20.530	19.526	24.296	24,4
3049053	LAS DEMÁS CARNES DE SALMONES D	12.668	11.708	23.460	100,4
2071410	TROZOS Y DESPOJOS COMEST. DE G	8.052	7.691	22.874	197,4
87043121	CAMIONETAS M.EMBOLLO, ENC.CHISP	49.946	44.530	22.866	-48,7
16041912	JUREL CON SALSA DE TOMATES, EN	20.212	19.348	22.521	16,4

PRINCIPALES PRODUCTOS IMPORTADOS POR CHILE (*)
(Miles de US\$ cif)

(Continuación)

Código	Producto	2002	ENERO-NOVIEMBRE		
			2002	2003	%Var 03/02
39011010	POLIETILENO DE DENSIDAD INFERI	33.474	29.277	37.133	26,8
39076000	POLITEREFTALATO DE ETILENO	37.343	30.279	36.411	20,2
87042111	FURGONES, M.EMB., E.COMPR., CAR	41.063	33.385	36.235	8,5
76129000	LOS DEMÁS DEPÓSITOS, CISTERNAS	46.126	39.157	36.225	-7,5
85281220	AP. REC.TV., INCL. CIR. RADIO	45.218	39.879	35.631	-10,7
28141000	AMONIACO ANHIDRO	25.733	19.695	35.152	78,5
39269090	LAS DEMÁS MANUFACTURAS DE PLAS	35.934	29.701	33.693	13,4
39041020	POLICLORURO DE VINILO, GRADO D	32.001	26.510	33.148	25,0
84799090	LAS DEMÁS PART.MAQ.Y APAR. MEC	12.708	10.661	32.462	204,5
85421000	TARJETAS PROVISTAS DE UN CIRCU	44.129	37.426	32.350	-13,6
12010090	LAS DEMÁS HABAS DE SOJA, INCL.	30.454	28.690	32.306	12,6
27101123	GASOLINA PARA VEHICULOS TERRES	26.497	21.817	31.553	44,6
31031090	LOS DEMÁS SUPERFOSFATOS	26.566	26.375	30.856	17,0
48041110	LOS DEMÁS PAPELES CRUDOS PARA	33.522	28.342	30.827	8,8
84099990	LAS DEMÁS PART. DEST.PRINC. A	31.116	26.745	30.773	15,1
85281260	AP. REC.TV., INCL. CIR. RADIO	21.852	16.376	29.810	82,0
84042000	CONDENSADORES PARA MAQUINAS DE	94	94	29.168	+
23040020	HARINAS DE TORTAS (OBTENIDOS D	50.873	46.184	29.138	-36,9
84749090	LAS DEMÁS PART.MAQ.Y AP. P/TRAB	27.909	24.021	28.541	18,8
72104900	LOS DEMÁS PROD.DE HE CINCADOS	19.129	16.856	28.422	68,6
23091010	ALIMENTOS PARA PERROS O GATOS,	30.649	26.205	28.014	6,9
85252090	LOS DEMÁS APARATOS EMISORES CO	76.945	51.451	27.423	-46,7
39011020	POLIETILENO DE DENSIDAD INFERI	22.137	18.842	26.934	42,9
84139100	PARTES DE BOMBAS PARA LIQUIDOS	29.941	25.518	26.899	5,4
84733030	OTRAS PARTES PARA LAS IMPRESOR	25.883	20.763	26.892	29,5
38249041	PREP. EXTRACTANTES DE METALES	22.694	19.501	26.547	36,1
72085100	PROD PLANO HE SI ENROLLAR, LAM.	20.022	18.018	26.515	47,2
84195000	INTERCAMBIADORES DE CALOR.	12.724	10.994	26.338	139,6
39069000	LOS DEMÁS POLÍMEROS ACRÍLICOS,	26.238	22.501	26.330	17,0
48184020	PAÑALES DE BEBÉ, DE PASTA DE P	25.898	21.549	26.042	20,8
28362020	CENIZA DE SODA PESADA	27.789	22.700	25.952	14,3
84798990	LAS DEMÁS MAQ. Y APAR. MECÁNIC	68.368	60.735	25.864	-57,4
84716031	MONITORES (U.REPRES.VISUAL) C/	29.753	24.584	25.851	5,2
48102210	PAPEL ESTUCADO O CUCHÉ (LWC) P	21.234	18.547	25.648	38,3
85219000	LOS DEMÁS APAR. GRAB Y/O REPR.	15.518	11.530	25.582	121,9
85175090	LOS DEMÁS APAR. TELECOMUNIC. P/	41.604	36.536	25.421	-30,4
40221118	LECHE EN POLVO, SIN AZÚCAR NI	3.093	2.876	25.402	783,2
38220000	REACTIVOS COMPUESTOS DE DIAGNO	25.099	20.753	25.379	22,3
8030000	BANANAS O PLÁTANOS, FRESCOS O	31.532	27.037	25.177	-6,9
21069090	LAS DEMÁS PREPARACIONES ALIMEN	27.290	20.928	25.162	20,2
61091011	T-SHIRTS Y CAMISetas PUNTO ALG	27.629	23.491	25.104	6,9
45031000	TAPONES DE CORCHO NATURAL	24.023	21.309	24.753	16,2
84714990	LOS DEMÁS COMPUTADORES DIGITAL	16.369	12.702	24.431	92,3
23021090	MOYUELOS Y DEMÁS RESIDUOS DEL	18.773	18.773	24.144	28,6
34022020	PREP. P/LAVAR Y LIMPIEZA BAS	21.456	17.119	23.888	39,5
48101310	PAPEL P/FINES GRÁFICOS, EN ROL	21.766	19.598	23.827	21,6
85273190	LOS DEMÁS APAR. RECEP RADIOD.,	25.322	19.382	23.595	21,7
27101963	ACEITES LUBRICANTES TERMINADOS	18.673	15.778	23.367	48,1
38249099	LOS DEMÁS PROD. QUÍMICOS O PRE	24.699	21.051	23.112	9,8
85427000	MICROESTRUCTURAS ELECTRONICAS	14.220	10.827	22.921	111,7
76012000	ALEACIONES DE ALUMINIO, EN BRU	25.617	21.542	22.309	3,6
84295210	EXCAVADORAS	20.672	16.353	21.861	33,7

(*) La selección corresponde a los 600 productos principales ordenados por monto para el período enero-noviembre 2003.

(+) Variación igual o superior a 1.000%.

240

PRINCIPALES PRODUCTOS EXPORTADOS POR CHILE (*)
(Miles de US\$ fob)

PRINCIPALES PRODUCTOS IMPORTADOS POR CHILE (*)
(Miles de US\$ cif)

(Continuación)

(Continuación)

Código	Producto	2002	ENERO-NOVIEMBRE		
			2002	2003	%Var 03/02
28100020	ÁCIDOS BÓRICOS.	18.318	17.056	22.369	31,1
44091090	LAS DEMÁS MADERAS DE CONIFERAS	22.312	20.968	22.003	4,9
33072000	DESODORANTES CORPORALES Y ANTI	20.708	19.066	21.825	14,5
16059070	CHOLGAS, CHORITOS Y CHOROS PREP	17.442	16.492	21.329	29,3
48184020	PAÑALES DE BEBÉ DE PASTA DE PA	19.203	17.201	21.175	23,1
13023910	CARREGFININA	25.017	22.470	21.157	-5,8
39021000	POLIPROPILENO EN FORMA PRIMARI	21.656	19.772	21.118	6,8
3079961	LENGUAS DE ERIZO DE MAR CONGEL	40.261	39.084	20.769	-46,9
3031120	SALMONES ROJOS DESCAB. Y EVISC	36.282	31.933	20.692	-35,2
16041190	LOS DEMÁS SALMONES, ENTEROS O	5.417	4.884	20.358	316,8
72091800	P. PLANOS FE S/ALEAR, ENROLL,	14.373	14.373	20.184	40,4
73261110	BOLAS FORJ. O ESTAMP. DE FE O	33.779	31.748	20.134	-36,6
8102020	FRAMBUESAS FRESCAS	24.013	20.411	20.116	-1,4
31043000	SULFATO DE POTASIO	23.057	21.688	19.381	-10,6
8055010	LIMONES (CITRUS LIMON, CITRUS	21.655	21.653	18.954	-12,5
3072911	OSTIÓN DEL NORTE (ARGOPECTEN	19.375	17.771	18.789	5,7
3037921	JUREL ENTERO CONGELADO, EXCLUJ	20.011	19.346	18.544	-4,1
4029910	LECHE CONDENSADA	13.198	12.095	18.237	50,8
8082019	LAS DEMÁS PERAS FRESCAS	17.353	17.352	17.992	3,7
3042031	FILETES DE BACALAO DE PROFUNDI	16.105	13.654	17.945	31,4
8092000	CEREZAS FRESCAS	41.890	15.706	17.176	9,4
3026924	MERLUZA DEL SUR DESCAB. Y EVIS	21.026	19.128	16.816	-12,1
8081030	MANZANAS FRESCAS, VARIEDAD RED	15.781	15.302	16.535	8,1
28257010	TRÍOXIDO DE MOLIBDENO	962	962	16.529	+
22042992	LOS DEMÁS VINOS BLANCOS	12.309	11.401	16.484	44,6
3037912	MERO DESCAB. Y EVISC., CONG.,	13.362	12.390	16.472	32,9
20079911	PREPARACIONES DE PULPA DE MELO	11.770	11.060	16.307	47,4
74091100	CHAPAS Y TIRAS DE CU REF., ESP	16.808	15.700	16.197	3,2
8133000	MANZANAS SECAS	15.976	13.798	15.848	14,9
7031010	CEBOLLAS FRESCAS O REFRIGERADA	10.474	10.403	15.130	45,4
11071000	MALTA (DE CEBADA U OTROS CEREA	15.341	14.943	15.126	1,2
3079160	LENGUAS (GONADAS) DE ERIZO DE	17.045	15.414	14.965	-2,9
3042092	FILETES DE MERLUZA DE COLA, CO	12.057	11.210	14.584	30,1
16042090	LAS DEMÁS PREPARACIONES Y CONS	18.447	18.174	14.552	-19,9
16023110	TROZOS PREP., SAZONADOS O COND	7.536	6.495	14.325	120,6
26209910	LAS DEMÁS CENIZAS Y RESIDUOS (10.915	8.765	14.178	61,8
11042210	GRANOS DE AVENA MONDADOS	10.555	9.781	13.949	42,6
39232110	BOLSAS DE POLÍMEROS DE ETILENO	8.907	8.359	13.911	66,4
20079990	LAS DEMÁS CONFITURAS, JALEAS	12.939	11.711	13.909	18,8
4022118	LECHE EN POLVO, SIN AZÚCAR NI	16.250	15.123	13.862	-8,3
8081050	MANZANAS FRESCAS, VARIEDAD BRA	11.567	11.567	13.778	19,1
31023000	NITRATO DE AMONIO, INCLUSO EN	12.585	11.825	13.602	15,0
40119910	LOS DEMÁS NEUM. NVO. CAUCHO TI	15.194	14.376	13.249	-7,8
74111000	TUBOS DE COBRE REFINADO	13.031	12.083	13.240	9,6
44012212	MADERA EN PLAQUITA O PARTICULA	17.550	17.550	13.206	-24,8
40112000	NEUMÁTICOS NUEVOS DE CAUCHO ÚT	17.180	16.009	13.136	-17,9
44152010	PALETAS DE MADERA	14.205	13.219	13.046	-1,3
2109900	LAS DEMÁS CARNES Y DESPOJ. COM	8.171	7.840	12.891	64,4
3049071	SURIMI DE JUREL	6.814	6.536	12.807	96,0
76020000	DESPERDICIOS Y DESECHOS DE ALU	12.351	11.414	12.725	11,5
12119042	CASCARILLA DE MOSQUETA, INCL.	10.059	9.298	12.672	36,3
44111100	TABLERO FIBRA DENS >0.8 G/CM3,	13.416	12.257	12.591	2,7

Código	Producto	2002	ENERO-NOVIEMBRE		
			2002	2003	%Var 03/02
72083900	P. PLANOS HE O A S/ALEAR, ENROL	13.801	11.849	21.822	84,2
48191010	CAJAS DE CARTÓN CORRUGADO	21.035	15.802	21.792	37,9
15071000	ACEITE DE SOYA EN BRUTO, INCLU	141	-	21.400	-
10063010	ARROZ SEMBLANQ. O BLANQ., CO	12.232	10.287	20.861	102,8
84733010	CIRCUITOS MOD., EX. FUENTES POD	17.006	12.593	20.418	62,1
84137000	LAS DEMÁS BOMBAS CENTRIFUGAS.	28.032	21.426	20.361	-5,0
87019011	TRACTORES DE RUEDAS, AGRÍCOLAS	17.719	15.345	19.659	28,1
64039992	LOS DEMÁS CALZADOS PLANTILLA D	23.382	21.646	19.517	-9,8
72085200	PROD. PLANO HE S/ENROLL. LAM. CL	16.109	14.398	19.301	34,0
84068190	LAS DEMÁS TURBINAS DE VAPOR D	54	54	19.026	+
62034291	PANTALONES LARGOS, DE ALGODÓN	18.519	17.166	18.981	10,6
84149090	LAS DEMÁS PARTES DE BOMBAS Y C	14.987	13.185	18.821	42,7
90328990	LOS DEMÁS INSTR. Y APAR. PI RE	11.741	9.651	18.744	94,2
84212199	LOS DEMÁS FILTROS DEPURADORES	95.880	85.333	18.649	-78,1
38082090	LOS DEMÁS FUNGICIDAS ACOND. VE	14.793	13.076	18.463	41,2
52010000	ALGODÓN SIN CARDAR NI PEINAR.	13.441	10.967	18.349	67,3
72106100	PROD. LAM. HE, ANC. 600 MM., R	20.726	17.806	18.238	2,4
31054000	DIHIDROGENO ORTOFOSFATO DE AMON	17.927	17.524	18.205	3,9
85179090	LAS DEMÁS PART. APAR. ELECT. TELE	26.590	21.973	18.127	-17,5
84148090	LAS DEMÁS BOMBAS Y COMPRESORES	17.194	12.402	17.547	41,5
33021000	MEZCLAS SUST. ODORÍFERAS, USAD	18.325	15.293	17.244	12,8
39219090	LAS DEMÁS PLACAS, LÁMINAS, HOJ	18.192	15.487	17.090	10,3
84224000	LAS DEMÁS MAQ. Y APAR. PARA EMP	9.725	8.505	17.063	100,6
30022000	VACUNAS PARA LA MEDICINA HUMAN	11.780	11.622	16.953	45,9
85023930	LOS DEMÁS GRUPOS ELECTRÓGENOS,	2.246	2.246	16.789	647,5
44160010	BARRILES, CUBAS, TINAS Y TINAJ	13.495	13.253	16.737	26,3
10011000	TRIGO DURO	19.507	13.480	16.637	23,4
84716024	IMPRESORAS POR INYECCIÓN (CHOR	15.650	12.852	16.500	28,4
32061110	PIGMENTOS, CON UN CONTENIDO DE	14.650	12.273	16.462	34,1
84717090	LAS DEMÁS UNIDADES DE MEMORIA	19.259	16.489	16.457	-0,2
84295290	LAS DEMÁS MAQ. CUYA SUPERESTR	15	-	16.215	-
62052010	CAMISAS DE ALGODÓN, PARA HOMBR	17.852	16.963	16.047	-5,4
39239090	LOS DEMÁS ART. PARA EL TRANSPOR	12.481	9.805	16.020	63,4
38083091	HERBICIDAS ACONDICIONADOS VENT	15.857	14.502	15.825	9,1
84198990	LOS DEMÁS APAR. Y DISPOSITIVOS	15.761	13.622	15.796	16,0
86080000	MATERIAL FUJO V. FERREA- APAR	2.014	899	15.777	+
27111300	BUTANOS LICUADOS	9.119	6.918	15.689	126,8
73269000	LAS DEMÁS MANUFACTURAS DE HIER	16.083	13.252	15.676	18,3
61103010	SUETERES (JERSEYS), DE FIBRAS	16.237	14.971	15.608	4,3
84219900	PARTES DE APARATOS PARA FILTRA	14.946	13.146	15.554	18,3
38082010	FUNGICIDAS ACOND. VTA POR MENO	12.701	11.850	15.524	31,0
38083011	HERBICIDAS ACOND. VTA POR MENO	13.444	12.901	15.421	19,5
33030000	PERFUMES Y AGUAS DE TOCADOR	15.190	12.788	15.346	20,0
84082040	MOTORES USADOS PARA LA PROPULS	27.015	24.715	15.307	-38,1
84501111	MÁQUINAS LAVAR ROPA AUTOM. CITA	13.090	12.136	15.264	25,8
38081010	INSECTICIDAS ACOND. VTA POR ME	15.229	12.891	15.060	16,8
95039010	LOS DEMÁS JUGUETES DE PLÁSTICO	11.620	8.867	14.841	67,4
28070000	ÁCIDO SULFÚRICO- OLEUM	17.448	14.998	14.796	-1,3
89019019	LOS DEMÁS BARCOS TRANPTE MERCA	1.641	1.641	14.750	799,1
40111000	NEUMÁTICOS NUEVOS DE CAUCHO PI	15.976	14.032	14.593	4,0
40210000	LECHE Y NATA, CONC. O EDULC.,	7.808	7.443	14.576	95,8
85371090	LOS DEMÁS SOPORTES PARA UNATE	12.637	10.407	14.570	40,0

(*) La selección corresponde a los 600 productos principales ordenados por monto para el período enero-noviembre 2003.

(+) Variación igual o superior a 1.000%.

PRINCIPALES PRODUCTOS EXPORTADOS POR CHILE (*)
(Miles de US\$ fob)

(Continuación)

Código	Producto	2002	ENERO-NOVIEMBRE		
			2002	2003	%Var 03/02
81129900	LAS DEMÁS MANUFACT. DE GALIO,	17.738	12.176	12.205	0,2
27101110	ÉTER DE PETRÓLEO (NAFTA SOLVEN	11.072	11.072	12.200	10,2
20029011	PURÉS Y JUGOS TOMATE, VALOR BR	9.383	8.861	12.188	37,5
12093000	SEMILLAS DE PLANT. FERBÁCEAS U	15.854	14.622	12.159	-16,8
26169010	MINERALES DE ORO Y SUS CONCENT	15.635	15.635	12.115	-22,5
39011010	POLIETILENO DE DENSIDAD INFERI	11.016	9.348	12.109	29,5
9042010	PIMIENTÓN SECO, TRITURADO O PU	15.783	14.523	11.951	-17,7
28276020	YODOURO DE POTASIO	7.581	5.710	11.843	107,4
8082012	PERAS BARLETT BOSC FRESCAS	4.501	4.501	11.802	162,2
8112010	MORAS, SIN COCERO COC., CONG.	8.235	8.218	11.686	42,2
29054200	PENTAERITRITOL (PENTAERITRITA)	12.381	11.420	11.280	-1,2
51052910	TOPS DE LANA PEINADA	6.854	6.300	11.228	78,2
3026912	MERO DESCAB. YEVISC., FR. O R	13.089	12.200	11.222	-8,0
8061040	UVA FRESCA, VARIEDAD RIPIER	11.255	11.255	11.117	-1,2
3054919	LOS DEMÁS TRUCHAS AHUMADAS	14.338	12.062	11.069	-8,2
52094290	LOS DEMÁS TEJIDOS H. COLOR MEZ	14.595	13.583	10.859	-20,1
84185000	LOS DEMÁS ARMARIOS, VITRINAS,	10.546	9.276	10.633	14,6
48026112	LOS DEMÁS PAPELES, FIBRAS >10%	8.598	6.306	10.492	66,4
16059010	ERIZOS DE MAR PREPARADOS O CON	16.373	15.896	10.477	-34,1
8023100	NUECES DE NOGAL CON CÁSCARA, F	7.131	6.844	10.456	52,8
44031010	POSTES EN BRUTO C/ PINTURA, CR	7.509	7.008	10.455	49,2
39023000	COPOLÍMEROS DE PROPILENO EN FO	7.171	6.412	10.413	62,4
8023290	LAS DEMÁS NUECES DE NOGAL SIN	8.685	8.115	10.352	27,6
88033010	FUSELAJES PARA AVIONES Y SUS P	17.672	17.636	10.164	-42,4
94039090	LAS DEMÁS PARTES P. MUEBLES DE	17.285	16.090	10.164	-36,8
94035010	CAMAS DE MADERA DEL TIPO DE LO	9.304	8.441	10.069	19,3
74040019	LOS DEMÁS DESPERDICIOS Y DESEC	8.184	7.376	9.992	35,5
27101123	GASOLINA PARA VEHÍCULOS TERRES	3.017	2.993	9.938	232,1
8021210	ALMENDRAS SIN CÁSCARA FRESCAS	7.195	6.908	9.923	43,6
44079920	MADERA ASERRADA O DESBAST. LON	8.356	7.551	9.893	31,0
3041059	LAS DEMÁS CARNES SALMONES FRES	2.280	2.091	9.758	366,6
3032210	SALMONES DEL ATLÁNTICO Y DANUB	12.878	11.606	9.720	-16,3
6011011	BULBOS DE LILIUIM, EN REPOSO VE	8.478	8.457	9.687	14,5
36030040	DETONADORES	4.630	4.035	9.667	139,6
28257020	LOS DEMÁS ÓXIDOS DE MOLIBDENO	18.422	17.659	9.635	-45,4
8111000	FRESAS, SIN COCERO COC., CONG	8.418	5.808	9.572	64,8
12122040	ALGAS CHASCÓN, FR. O SEC., INC	6.963	6.384	9.565	49,8
26080000	MINERALES DE CINC Y SUS CONCEN	11.086	11.086	9.489	-14,4
23032010	COSETA DE REMOLACHA	14.810	13.414	9.475	-29,4
8052020	CLEMENTINAS FRESCAS O SECAS	7.522	7.522	9.449	25,6
24022000	CIGARRILLOS QUE CONTENGAN TABA	10.087	9.236	9.407	1,8
3037960	MANTARRAYA CONGELADA, EXCLUIDO	4.843	4.100	9.254	125,7
44081010	HOJAS PICHAPADO Y CONTRACHAPAD	5.862	5.145	9.231	79,4
31059020	ABONOS MINERAL. O QUÍMICOS CON	8.203	8.113	9.117	12,4
20089200	MEZCLAS PREPARADAS O CONSERV.	8.655	8.420	9.090	8,0
15042010	ACEITE DE PESCADO CRUDO	11.504	10.733	8.891	-17,2
84818010	LOS DEMÁS ART. DE GRIFERÍA Y O	10.330	9.439	8.652	-8,3
16059020	ALMEJAS PREPARADAS O CONSERVAD	5.870	4.989	8.555	71,5
20096910	LOS DEMÁS JUGOS DE UVA SIN FER	9.580	8.743	8.487	-2,9
28417010	MOLIBDATOS DE AMONIO	7.206	6.395	8.485	32,7
7108040	ESPÁRRAGOS, INCLUSO COCIDOS, C	9.048	7.065	8.415	19,1
3026923	MERLUZA DEL SUR ENT. FR. O REF	10.795	9.526	8.399	-11,8

PRINCIPALES PRODUCTOS IMPORTADOS POR CHILE (*)
(Miles de US\$ cif)

(Continuación)

Código	Producto	2002	ENERO-NOVIEMBRE		
			2002	2003	%Var 03/02
72193200	PROD. ACERO INOX., ANCHO >=600	5.875	3.730	14.507	288,9
64039993	LOS DEMÁS CALZADOS PLANTILLA D	15.574	14.380	14.307	-0,5
40116300	NEUM. NVOS CAUCHO A. REL. P/V	2.244	1.837	14.222	674,0
33072000	DESODORANTES CORPORALES Y ANTI	12.831	11.064	14.196	28,3
9024000	TÉ NEGRO (FERMENTADO) Y TÉ PAR	16.622	14.666	14.160	-3,4
84742000	MÁQUINAS Y APARATOS PARA QUEBR	32.949	28.653	14.139	-50,7
85071010	ACUMUL. ELECTR. PB. USADOS P/A	12.790	11.372	14.095	24,0
85044090	LOS DEMÁS CONVERTIDORES ESTATI	15.033	10.647	14.068	33,2
69089013	BALDOSAS DE GRES, DE LADO MAYO	19.860	16.585	13.982	-15,7
84716032	MONITORES (U. REPRES. VISUAL), C	14.897	10.949	13.919	27,1
84834011	ENGRANAJES	13.549	11.719	13.863	18,3
84718090	LAS DEMÁS U. DE MAQ. AUTOMÁTIC	14.026	10.065	13.856	37,7
85171990	LOS DEMÁS TELÉFONOS DE USUARIO	18.916	15.729	13.833	-12,1
39232110	BOLSAS DE POLÍMEROS DE ETILENO	12.237	8.908	13.820	55,1
84295990	LAS DEMÁS PALAS MEC., EXCAVAD.	13.112	11.396	13.801	21,1
31053000	HIDROGENO ORTOFOSFATO DE DIAMON	10.989	10.850	13.778	27,0
27101129	LAS DEMÁS GASOLINAS, EXCEPTO P	24.240	22.729	13.750	-39,5
90189000	LOS DEMÁS INSTR. Y APAR. MEDICI	12.913	10.702	13.742	28,4
10030000	CEBADA	7.303	6.799	13.530	99,0
23099090	LAS DEMÁS PREP. DEL TIPO UTILI	7.946	6.605	13.495	104,3
73089000	LAS DEMÁS CONSTRUCC. Y SUS PART	18.619	15.351	13.454	-12,4
27101959	LOS DEMÁS ACEITES COMBUSTIBLES	27.969	22.429	13.447	-40,0
84719020	LECTORES ÓPTICOS	12.451	10.396	13.423	29,1
25232900	LOS DEMÁS CEMENTO PORTLAND, EX	7.405	5.629	13.328	136,8
42031010	CHAQUETAS, CHAQUETONES Y CASAC	17.697	17.334	13.245	-23,6
28151200	HIDRÓXIDO DE SODIO EN DISOLUCI	10.590	8.724	13.222	51,6
38112110	ADITIVOS P/AC. LUBRICANTES C/	12.548	11.114	13.112	18,0
29025000	ESTIRENO	11.292	9.830	13.095	33,2
84314190	LAS DEMÁS PARTES DE CANGILONES	10.627	9.204	12.952	40,7
61102000	SUETERES, PULLOVERS, CHALECOS Y	11.896	11.312	12.929	14,3
73181500	LOS DEMÁS ARTÍCULOS ROSCADOS,	11.891	9.699	12.911	33,1
62046291	PANTALONES LARGOS, DE ALGODÓN	8.274	7.645	12.828	67,8
84212300	AP. P/FILTRAR LUBRIC. O CARBUR	13.250	11.172	12.799	14,6
16041410	ATUNES ENTEROS O EN TROZOS, EX	13.741	12.084	12.708	5,2
64039991	LOS DEMÁS CALZADOS CON PLANTIL	15.712	13.576	12.496	-8,0
28353100	TRIFOSFATO DE SODIO (TRIPOLIFO	12.230	10.183	12.439	22,2
64029991	LOS DEMÁS CALZADOS CON PLANTIL	9.560	8.444	12.305	45,7
84101910	LOS DEMÁS PAPELES P/ FINES GRÁ	11.002	9.306	12.196	31,0
84819000	PARTES ART. GRIFERÍA Y ORGANOS	11.886	9.842	12.057	22,5
310000	PARTES, PIEZAS, CONJUNTOS DEST	32.964	29.665	12.048	-59,4
9011100	CAFÉ SIN TOSTAR, SIN DESCAFEIN	10.473	10.072	12.014	19,3
48025510	LOS DEMÁS PAPELES PESO >=40 <=1	14.200	11.731	11.895	1,4
85281210	AP. REC. TV, INCL. CIR. RADIO	13.544	11.144	11.716	5,1
85353029	INTERRUPTORES PARA UNA TENSIÓN	11.719	10.935	11.545	5,6
48239010	LOS DEMÁS PAPELES PARA IMPRESI	17.113	15.161	11.531	-23,9
48184010	TOALLAS HIGIÉNICAS, DE PASTA D	10.073	8.343	11.523	38,1
55134100	TEJ. F. DISC. POLIÉS. C < 85%, EST	12.606	11.706	11.502	-1,7
33051000	CHAMPÚS	11.943	10.031	11.492	14,6
18050000	CACAO EN POLVO SIN AZUCARAR NI	11.650	9.731	11.477	17,9
33049910	CREMAS PARA EL CUIDADO DE LA P	10.970	9.527	11.394	19,6
84818010	LOS DEMÁS ART. DE GRIFERÍA Y O	13.627	11.347	11.351	0,0
85042390	TRANSFORMADORES DE DIELECT. LÍ	6.827	3.067	11.261	267,2

(*) La selección corresponde a los 600 productos principales ordenados por monto para el período enero-noviembre 2003.

(+) Variación igual o superior a 1.000%.

PRINCIPALES PRODUCTOS EXPORTADOS POR CHILE (*)
(Miles de US\$ fob)

(Continuación)

Código	Producto	2002	ENERO-NOVIEMBRE		
			2002	2003	%Var 03/02
3037999	LOS DEMÁS PESCADOS CONG., EXCL	4.770	3.913	8.376	114,0
39201010	LAS DEMÁS PLACAS DE POLÍMEROS	6.279	5.975	8.310	39,1
39201020	LAS DEMÁS PLACAS DE POLÍMEROS	5.855	5.319	8.306	56,2
4069010	QUESO GOUDA Y DEL TIPO GOUDA	4.534	3.954	8.260	108,9
3049092	LAS DEMÁS CARNES DE MERLUZA DE	4.542	4.282	8.252	92,7
20098020	JUGO DE FRAMBUESA SIN FER.M. Y	7.119	6.853	8.032	17,2
48042900	LOS DEMÁS PAPELES KRAFT PARA S	8.973	8.380	7.969	-4,9
19019090	LAS DEMÁS PREP. ALIM. A BASE H	6.472	5.851	7.966	36,1
8062090	LAS DEMÁS PASAS, EXCEPTO MOREN	5.263	5.156	7.960	54,4
72091700	P. PLANOS FE S/ALLEAR, EN ROLL,	5.184	5.184	7.906	52,5
21021000	LEVADURAS VIVAS	10.256	8.767	7.838	-10,6
3075910	LOS DEMÁS PULPOS CONGELADOS	3.817	3.540	7.813	120,7
3054160	FILETES DE SALMONES DEL ATLÁN	6.161	5.491	7.798	42,0
48193010	SACOS (BOLSAS) CON UNA ANCHURA	7.978	6.699	7.584	13,2
94035030	CÓMODAS DE MADERA DEL TIPO DE	6.879	6.121	7.491	22,4
21069090	LAS DEMÁS PREPARACIONES ALIMEN	8.571	8.053	7.478	-7,1
87043161	CHASIS CAMIONETAS, M.ÉMB.E.CHI	9.261	7.718	7.450	-3,5
49119900	LOS DEMÁS IMPRESOS	4.438	4.001	7.438	85,9
7032000	AJOS FRESCOS O REFRIGERADOS	13.710	9.261	7.438	-19,7
31042000	CLORURO DE POTASIO	5.760	5.643	7.405	31,2
12099140	SEMILLAS DE PIMIENTO PARA SIEM	6.893	6.876	7.269	5,7
87032299	LOS DEMÁS VEHIC. M.ÉMBOL. E. C	27.929	27.137	7.152	-73,6
21012010	EXTRACTOS, ESENCIAS Y CONCENTR	4.933	4.310	7.118	65,2
3049062	LAS DEMÁS CARNES DE TRUCHA	8.793	7.916	7.098	-10,3
19041000	PRODUCTOS DE CEREALES, OBTENID	4.796	4.481	7.010	56,4
2032290	LAS DEMÁS CARNES DE PORCINOS S	12.791	11.708	6.981	-40,4
84082040	MOTORES USADOS PARA LA PROPULS	3.353	2.725	6.907	153,4
3041061	FILETES DE TRUCHAS FRESCOS OR	6.166	5.962	6.784	13,8
54023100	HILADOS TEXT. NAILON O POL., T.<	6.464	5.680	6.745	18,7
33049910	CREMAS PARA EL CUIDADO DE LA P	7.406	6.722	6.637	-1,3
20087019	LOS DEMÁS MELOCOTONES, INCLUSO	3.929	3.575	6.556	83,4
20098090	LOS DEMÁS JUGOS FRUTAS Y HORT	6.200	6.067	6.482	6,9
2022000	CARNE DE BOVINO ENTROZOS, SIN	3.093	1.454	6.457	344,2
19011090	LAS DEMÁS PREP. ALIM. INFANTIL	3.912	3.413	6.449	89,0
96091010	LÁPICES DE COLORES PARA PINTAR	8.320	7.741	6.214	-19,7
8023210	NUECES DE NOGAL SIN CÁSCARA, F	4.494	4.287	6.171	43,9
16059040	LOCOS PREPARADOS O CONSERVADOS	5.466	5.008	5.961	19,0
44032030	SIMPLEMENTE ENCUADRADAS DE PIN	4.634	4.634	5.944	28,3
16051026	CENTOLLA CONSERVADA CONGELADA	4.392	3.700	5.939	60,5
3026972	ALBACORA COMUNDESCAB. Y EVISC	3.358	3.242	5.938	83,1
3053010	FILETES SALMON DEL PAC., ATL.	4.320	3.588	5.924	65,1
63053321	LOS DEMÁS SACOS, TALEGAS PIENV.	3.572	3.096	5.924	91,3
44102100	TABLEROS O. ST. BOARD Y WAFERB	1.364	1.086	5.820	435,7
2032210	CHULETAS DE PORCINO, SIN DESHU	5.197	4.526	5.806	28,3
11041200	GRANOS DE AVENA APLASTADOS O E	3.968	3.773	5.802	53,8
8082013	PERAS ASIÁTICAS FRESCAS	5.847	5.847	5.771	-1,3
12060000	SEMILLA DE GIRASOL, INCLUSO OU	3.144	3.144	5.764	83,3
51121110	TEJIDO DE LANA PEINADA, CONT.	5.749	5.462	5.700	4,4
3032220	SALMONES DEL ATLÁNTICO Y DANUB	12.934	11.851	5.633	-52,5
88033090	LAS DEMÁS PARTES DE AVIONES O	3.605	1.531	5.594	265,3
76072090	LAS DEMÁS HOJAS Y TIRAS DELGAD	3.199	3.041	5.582	83,5
12122090	LAS DEMÁS ALGAS, FRESCAS O SEC	4.624	4.194	5.558	32,5

(*) La selección corresponde a los 600 productos principales ordenados por monto para el período enero-noviembre 2003.

(†) Variación igual o superior a 1.000%.

PRINCIPALES PRODUCTOS IMPORTADOS POR CHILE (*)
(Miles de US\$ cif)

(Continuación)

Código	Producto	2002	ENERO-NOVIEMBRE		
			2002	2003	%Var 03/02
90183990	LAS DEMÁS JERINGAS, AGUJAS, CA	9.326	7.650	11.207	46,5
64041990	LOS DEMÁS CALZADOS CON SUELA D	9.989	8.873	11.171	25,9
22083010	WHISKY, DE ENVEJECIMIENTO <= A	10.908	9.464	11.133	17,6
64021990	LOS DEMÁS CALZADOS PIDEPORTE,S	5.220	4.669	11.052	136,7
85438990	LAS DEMÁS MAQ. Y APAR. ELECTR	12.030	10.580	10.993	3,9
84283310	LOS DEMÁS APELEVAD.O TRANSP.,	6.034	5.598	10.980	96,1
87082990	LAS DEMÁS PART.Y ACC. CARROCERÍ	15.236	13.321	10.980	-17,6
90278090	LOS DEMÁS INSTR. Y APARATOS PA	11.600	9.661	10.877	12,6
84399100	PARTES MAQ. O APAR. FABRICAR P	10.220	8.550	10.836	26,7
84249000	PARTES APAR.MECAN/P/PROYECTAR	11.067	9.407	10.736	14,1
87033390	LOS DEMÁS VEH. E.COMPRESIÓN, M	7.523	5.843	10.692	83,0
85165010	HORNOS DE MICROONDAS, USO DOM	12.115	10.477	10.671	1,8
85254020	CÁMARAS DIGITALES	7.537	5.584	10.647	90,7
84143090	COMPRESORES USO EQUIPOS FRIGOR	12.318	10.029	10.644	6,1
84718010	UNIDADES DE CONTROL O ADAPTADO	11.284	7.180	10.633	48,1
48114110	PAPEL AUTOADHESIVO EN ROLLOS	10.844	9.539	10.617	11,3
86050000	COCHES VIAJERO EQUIP.Y DEMÁS P	-	-	10.495	-
87021011	V.AUT., M. ÉMBOLO, ENC.COMPRE	9.265	7.888	10.428	32,2
85445910	LOS DEMÁS CONDUCTORES ELECTR.	12.940	9.326	10.410	11,6
85045000	LAS DEMÁS BOBINAS DE REACTANCI	2.290	1.949	10.405	434,0
73211110	COCINAS DE COMB. GASEOSOS, OD	8.732	6.868	10.398	51,4
28030000	CARBONO (NEGROS DE HUMO Y FORM	8.948	7.798	10.384	33,2
17049030	CARAMELOS	10.443	8.879	10.377	16,9
52094210	TEJ.H.COLOR.MEZCLILLA, C. ALGO	15.586	13.418	10.358	-22,8
85273130	LOS DEMÁS APAR.RADIOD.COMB.CIG	11.826	9.217	10.316	11,9
38081090	LOS DEMÁS INSECTICIDAS ACOND.	10.636	9.159	10.270	12,1
85199910	LECTORES DE DISCOS COMPACTOS	8.641	5.777	10.255	77,5
70132999	LOS DEMÁS ART. DE VIDRIO PARA	7.752	6.094	10.238	68,0
27150000	MEZCLAS BITUMINOSAS DE ASFALTO	10.937	10.272	10.229	-0,4
40119910	LOS DEMÁS NEUM. NVOS CAUCHOTI	10.853	9.119	10.226	12,1
39021000	POLIPROPILENO, EN FORMAS PRIMA	11.171	8.741	10.171	16,4
23080000	LAS DEMÁS MAT.Y DESPERD. VEG.,	3.625	2.883	10.078	249,5
30023000	VACUNAS PARA LA MEDICINA VETER	8.965	7.729	10.059	30,1
84189990	LAS DEMÁS PART. DE MATERIALES,	14.394	12.135	10.052	-17,2
25221000	CAL VIVA	9.284	7.593	10.029	32,1
90318090	LOS DEMÁS INSTR., APAR. Y MAQU	7.376	5.461	10.020	83,5
39241000	VAJILLA Y DEMÁS ARTICULOS PARA	11.590	9.510	9.968	4,8
72142000	BARRAS HE S/ALLEAR, CMJUESCAS O	4.932	4.613	9.953	115,7
73239300	ARTICULOS DE USO DOMESTICO Y S	14.329	10.544	9.922	-5,9
31026000	SALES DOBLES Y MEZCLAS DE NITR	8.677	8.491	9.900	16,6
94051090	LAS DEMÁS LÁMPARAS Y APAR. ELE	10.189	8.145	9.894	21,5
84264100	LAS DEMÁS MAQ. Y APAR., AUTOP	18.530	17.286	9.874	-42,9
84439000	PARTES DE MAQUINAS Y APARATOS	5.327	4.268	9.847	130,7
30043910	LOS DEMÁS MEDIC. C/HORM. U OT	12.337	10.676	9.822	-8,0
18069090	LOS DEMÁS CHOCOLATES Y PREP. A	7.899	6.659	9.802	47,2
29041000	DERIV. SOLAM. SULFONADOS, SUS	13.030	11.019	9.785	-11,2
39204300	LAS DEMÁS PLACAS POLÍMEROS DE	13.430	11.373	9.774	-14,1
76061200	CHAPAS Y TIRAS ALEACIONES AL,	6.923	4.709	9.769	107,4
32151940	LAS DEMÁS TINTAS DE IMPRIMIR L	9.819	7.872	9.765	24,1
84314320	PARTES UNIDAD PERFORACIÓN O SO	9.056	7.718	9.763	26,5
84199000	PARTES DE APAR. Y DISPOSITIVOS	8.133	6.751	9.728	44,1
27131100	COQUE DE PETRÓLEO SIN CALCINAR	5.456	5.019	9.697	93,2

PRINCIPALES PRODUCTOS EXPORTADOS POR CHILE (*)
(Miles de US\$ fob)

(Continuación)

Código	Producto	2002	ENERO-NOVIEMBRE		
			2002	2003	%Var 03/02
3037922	JUREL DESCAB. Y EVISC., CONG.,	9.819	8.738	5.537	-36,6
44103200	LOS DEMÁS TABLEROS DE PART. DE	5.463	5.306	5.522	4,1
8051000	NARANJAS FRESCAS O SECAS	3.708	3.659	5.491	50,1
33051000	CHAMPUS	5.020	4.688	5.454	16,3
2044290	LOS DEMÁS CORTES DE OVINO SIN	2.558	2.478	5.427	119,0
3037991	ALFONSINO ENTERO CONG., EXCL.	4.114	3.007	5.423	80,4
12099110	SEMILLAS DE TOMATES PARA SIEMB	4.213	4.157	5.398	29,9
74091900	LAS DEMÁS CHAPAS Y TIRAS DE CU	4.498	4.258	5.382	26,4
68112000	LAS DEMÁS PLACAS, PANELES, LOS	1.234	1.042	5.347	413,3
87032391	AUTOMÓVILES TURISMO, E. CHISPA	2.572	2.562	5.222	103,9
33061000	DENTÍFRICOS	7.564	6.975	5.220	-25,2
44039931	MADERAS PARA PULPA, DE EUCALIP	10.590	8.967	5.182	-42,2
12099190	LAS DEMÁS SEMILLAS DE HORTALIZ	6.736	6.699	5.167	-22,9
16059050	CARACOLES PREPARADOS O CONSERV	4.813	4.168	5.166	23,9
87032291	AUTOMÓVILES TURISMO, E. CHISPA	20.727	10.253	5.153	-49,7
3056920	TRUCHAS SALADAS SIN SECARNIA	5.119	4.169	5.114	22,7
22043011	LOS DEMÁS MOSTOS CONCENTRADOS	805	432	5.106	+
18063290	LOS DEMÁS CHOCOLATES SIN RELLE	4.447	4.016	5.082	26,5
20059090	LAS DEMÁS HORTAL., CONSERV. SI	2.531	2.034	5.069	149,2
44103100	LOS DEMÁS TABLEROS DE MADERA,	4.949	4.516	5.028	11,3
22042113	VINO BLANCO MEZCLAS, CAPACIDAD	2.637	2.537	4.997	96,9
7133310	FRÉJOL COMÚN, PARA SIEMBRA	1.531	1.531	4.969	224,7
68091110	PLACAS DE YESO FRAGUABLE, REVE	2.730	2.207	4.898	121,9
87089990	LAS DEMÁS PART. Y ACCESORIOS V	6.729	6.053	4.890	-19,2
39239090	LOS DEMÁS ART. PARA EL TRANSPOR	5.197	4.909	4.872	-0,8
25289010	ULEXITA NATURAL	3.890	3.781	4.864	28,6
22042911	MOSTO DE UVA FERM. PARCIALM.	6.329	6.089	4.839	-20,5
1019011	CABALLOS DE CARRERA VIVOS	2.427	2.212	4.828	118,3
74072190	BARRAS HUECAS A BASE DE COBRE-	4.813	4.253	4.811	13,1
25289020	BORATOS DE SODIO CALCIO	5.004	4.676	4.805	2,8
39269090	LAS DEMÁS MANUFACT. DE PLÁSTIC	5.262	4.699	4.800	2,1
31059090	LOS DEMÁS ABONOS MINER. O QUÍM	4.055	3.029	4.796	58,3
38082010	FUNGICIDAS ACOND. VTA. POR MEN	4.899	4.680	4.767	1,8
83111010	ELECTRODOS CON ALMA DE FE, RE	4.157	3.835	4.733	23,4
29173200	ORTOFTALATOS DE DIOCTILO	3.635	3.389	4.733	39,6
3049044	LAS DEMÁS CARNES DE MERLUZA CO	6.584	6.010	4.685	-22,1
41071200	CUEROS SEC. Y PIELS ENT. APER	4.675	4.283	4.674	9,1
44032011	MADERA PARA PULPA DE PINO RADI	5.673	5.060	4.669	-7,7
70052930	LOS DEMÁS VIDRIOS SIN ARMAR, D	5.438	4.924	4.661	-5,3
3079931	LOCOS CONGELADOS	2.144	1.835	4.609	151,1
44071090	LAS DEMÁS MADERAS ASERRADAS DE	531	403	4.601	+
83024290	LAS DEMÁS GUARNICIONES, HERRAJ	2.860	2.463	4.594	86,5
85245390	LAS DEMÁS CINTAS MAG. GRABAC. S	7.868	7.006	4.567	-34,8
33059010	TINTURAS CAPILARES	6.434	6.265	4.562	-27,2
69109040	ESTANQUES, EXCEPTO DE PORCELAN	4.755	4.153	4.556	9,7
9042020	AJÍ SECO, TRITURADO O PULVERIZ	2.323	2.321	4.556	96,2
12099180	SEMILLAS DE PEPINO PARA SIEMBR	2.288	2.180	4.538	108,1
3037932	CONGRIO DORADO DESCAB. Y EVISC	4.366	3.792	4.485	18,3
69109030	TAZAS DE RETRETES, EXCEPTO DE	5.340	4.746	4.475	-5,7
38082090	LOS DEMÁS FUNGICIDAS ACOND. VE	2.671	2.238	4.466	99,6
18069020	CHOCOLATES SIN RELLENOS, EN FO	7.038	6.398	4.458	-30,3
70052910	LOS DEMÁS VIDRIOS SIN ARMAR, D	3.625	3.291	4.417	34,2

PRINCIPALES PRODUCTOS IMPORTADOS POR CHILE (*)
(Miles de US\$ cif)

(Continuación)

Código	Producto	2002	ENERO-NOVIEMBRE		
			2002	2003	%Var 03/02
61112000	PRENDAS Y COMPL.VESTIR, DE PUN	8.763	8.053	9.684	20,3
39201010	LAS DEMÁS PLACAS DE POLIMEROS	11.498	9.555	9.643	0,9
30042010	MEDICAMENTOS CON OTROS ANTIBIÓ	10.963	10.050	9.625	-4,2
84814000	VÁLVULAS DE ALIVIO O DE SEGURI	9.373	7.744	9.599	23,9
61099021	T-SHIRTS Y CAMISETAS DE PUNTO,	8.767	7.634	9.582	25,5
84229090	LAS DEMÁS PART.MAQ.Y APAR.LIMP	9.191	7.770	9.577	23,3
34011100	JABÓN DE TOCADOR (INCLUSO LOS	8.364	7.495	9.574	27,7
61103090	LOS DEMÁS SUÉTERES, CHALECOS Y	9.876	9.075	9.543	5,2
84021190	LAS DEMÁS CALDERA VAPOR, ACUOT	-	-	9.510	-
85243110	DISCOS LASER GRAB.PI/REPRODUCI	14.653	12.468	9.508	-23,7
76071100	HOJAS Y TIRAS DELG. DE AL, ESP	10.905	9.631	9.437	-2,0
64029993	LOS DEMÁS CALZADOS PARA MUJER	12.014	10.694	9.427	-11,8
84778000	LAS DEMÁS MAQ.Y APAR.TRABAJAR	8.495	6.988	9.381	34,2
85179020	PARTES APAR. ELECTR.TELEFONIA	6.535	5.718	9.370	63,9
83099090	LOS DEMÁS TAPONES, TAPAS, SOBR	8.774	7.004	9.366	33,7
48184090	COMPRESAS Y TAPONES HIGIÉNICO	6.334	5.472	9.355	71,0
72254000	LOS DEMÁS PROD.LAM ACERO CALIE	8.290	7.644	9.295	21,6
61091012	T-SHIRTS Y CAMISETAS PUNTO ALG	10.280	8.888	9.284	4,4
84133090	LAS DEMÁS BOMBAS DE CARBURANTE	8.466	7.198	9.281	28,9
85369013	CONECTORES, BORNES Y SIMIL., P	10.286	8.738	9.201	5,3
17026090	LAS DEMÁS FRUCTOSAS Y JARABE F	13.204	12.126	9.200	-24,1
84313910	PARTES MAQ.Y APAR. ELEV.O TRAS	5.922	5.066	9.159	80,8
85272110	AP.COMB.GRAB.O REPSONIDO LECT	6.531	5.188	9.151	76,4
85252020	RADIORRECEPTORES (TRANSCPTORES	8.121	6.433	9.127	41,9
48041910	LOS DEMÁS PAPELES PARA CARAS (5.607	4.980	9.119	83,1
51052910	TOPS DE LANA PEINADA	7.425	6.098	9.090	49,1
84772000	MÁQUINAS EXTRUSORAS,	19.558	17.631	9.087	-48,5
49019939	LOS DEMÁS LIBROS DE LITERATURA	11.078	9.431	9.068	-3,9
84145900	LOS DEMÁS VENTILADORES,	11.815	10.737	9.051	-15,7
84178000	LOS DEMÁS HORNOS INDUST.O LAB.	3.632	3.418	9.045	164,6
2023020	CUARTOS TRASEROS DE BOVINOS, D	10.383	8.839	9.010	1,9
84821010	RODAMIENTOS DE BOLAS RADIALES	8.468	7.262	8.974	23,6
62053011	CAMISAS DE FIBRAS SINTÉTICAS D	9.300	7.717	8.915	15,5
64029992	LOS DEMÁS CALZADOS PARA HOMBR	8.679	7.791	8.893	14,1
29224100	LISINA Y SUS ÉSTERES, SALES DE	6.656	5.778	8.881	53,7
85273120	LOS DEMÁS APAR.RADIOD.COMB.C/	1.676	1.293	8.850	584,3
26030000	MINERALES DE COBRE Y SUS CONCE	6.750	6.750	8.828	30,8
85299090	LAS DEMÁS PART. DESTINADAS DE	15.345	12.713	8.791	-30,8
29362700	VITAMINA C Y SUS DERIVADOS, SI	6.049	5.468	8.738	59,8
85254010	VIDEOCÁMARAS, INCLUIDAS LAS DE	7.270	5.731	8.731	52,3
19041000	PRODUCTOS DE CEREALES, OBTENID	7.707	6.743	8.731	29,5
85372010	LOS DEMÁS SOPORTES PARA UNA TE	19.616	17.849	8.692	-51,3
64031990	LOS DEMÁS CALZADOS PIDEPORTES,	6.733	5.884	8.690	47,7
87083990	LOS DEMÁS FRENOS Y SERVOFRENOS	8.032	6.780	8.652	27,6
84304190	LAS DEMÁS MÁQUINAS DE SONDEO O	8.620	7.452	8.639	15,9
62121020	SOSTENES (CORPIÑOS), INCL. DE	11.763	9.784	8.634	-11,7
90065900	LAS DEMÁS CÁMARAS FOTOGRÁFICAS	6.031	4.274	8.604	101,3
73121010	CABLES 1-80 MM. DIÁMET. ALAMBR	7.494	6.603	8.598	30,2
85061010	PILAS SEC. DE DÍOXIDO DE MIN, T	8.776	7.611	8.576	12,7
55095330	LOS DEMÁS HIL. F.DISC.POLIEST.	10.587	9.018	8.540	-5,3
84213990	LOS DEMÁS APARATOS PARA FILTRA	9.492	8.572	8.539	-0,4
61101100	SUETERES, PULLOVERS, CHALECOS Y	11.314	11.058	8.537	-22,8

(*) La selección corresponde a los 600 productos principales ordenados por monto para el período enero-noviembre 2003.

(+) Variación igual o superior a 1.000%.

PRINCIPALES PRODUCTOS EXPORTADOS POR CHILE (*)
(Miles de US\$ fob)

(Continuación)

Código	Producto	2002	ENERO-NOVIEMBRE		
			2002	2003	%Var 03/02
3042051	FILETES DE SALMONES DEL PACÍFI	8.267	7.251	4.344	-40,1
20098050	JUGO DE PERA SIN FERM. Y SIN A	4.541	4.402	4.341	-1,4
3032290	LOS DEMÁS SALMONES DEL ATLÁNTI	3.296	3.100	4.328	39,6
52094210	TEJ. H. COLOR MEZCLILLA, C/ALG	5.493	5.005	4.324	-13,6
48051900	LOS DEMÁS PAPELES Y CARTONES P	5.059	3.810	4.234	11,1
73063000	TUBOS Y PERF. HUECOS SOLDAD,	3.439	3.023	4.219	39,6
5040010	TRIPAS SALADAS O EN SALMUERA	3.171	2.879	4.216	46,5
62031110	TRAJES (AMBOS O TERNOS) DE LAN	3.350	3.133	4.194	33,9
48059200	LOS DEMÁS PAPEL. Y CARTÓN., R.	1.170	1.086	4.190	285,7
3054190	LOS DEMÁS SALMONES AHUMADOS, I	4.560	4.111	4.157	1,1
84181013	COMB. REFRIG. Y CONG., COMPRESIO	5.099	4.635	4.152	-10,4
20098060	JUGO DE CIRUELA SIN FERM. Y SI	2.690	2.421	4.123	70,3
29181200	ÁCIDO TARTÁRICO.	4.160	3.742	4.115	10,0
39235010	TAPAS DE PLÁSTICO	3.319	2.958	4.106	38,8
15171010	MARGARINA, EXC. LA MARG. LÍQ.,	4.541	4.026	4.055	0,7
41041100	CUEROS PIELS CURTID. BOVINOS	8.643	7.718	4.031	-47,8
73170010	PUNTAS Y CLAVOS, DE FUNDICIÓN,	4.742	4.448	4.026	-9,5
10040000	AVENA	1.837	1.837	4.024	119,1
8119090	LAS DEMÁS FRUTAS Y OTROS FRUTO	1.427	1.399	4.009	186,5
28070000	ÁCIDO SULFÚRICO: OLEUM	2.132	1.769	4.003	126,3
30043910	LOS DEMÁS MEDIC. C/ HORM. U OT	3.723	3.463	3.998	15,4
44170010	HERRAMIENTAS DE MADERA	4.107	3.852	3.985	3,4
3049033	LAS DEMÁS CARNES DE MERO O BAC	1.965	1.662	3.983	139,6
3037111	SARDINA ENTERA CONG., EXCLUIDO	2.011	1.838	3.977	116,4
9023000	TÉ NEGRO (FERM.) Y TÉ PARCIALM	4.312	3.994	3.971	-0,6
21050020	FELADOS, INCLUSO CON CACAO, A	6.352	5.816	3.968	-31,8
2044220	PIERNA DE OVINO SIN DESHUESAR,	2.374	2.270	3.952	74,1
21011110	CAFÉ INSTANTÁNEO, SIN AROMATIZ	5.329	4.934	3.936	-20,2
16051022	CENTOLLA CONSERVADA EN RECIPIE	2.935	2.546	3.932	54,4
73121010	CABLES 1-80 MM. DIÁMET, ALAMBR	2.493	2.072	3.929	89,7
39231010	CAJAS DE PLÁSTICO	4.669	4.264	3.927	-7,9
19053200	BARQUILLOS Y OBLEAS, INCL. REL	4.686	4.469	3.883	-13,1
7133390	LOS DEMÁS FRÉJOLIS COMUNES, EX	6.784	6.773	3.880	-42,7
14049020	MUSGOS SEC., DIST. USADOS PARA	3.170	2.901	3.871	33,4
84099990	LAS DEMÁS PART. DESTINADAS PRI	3.847	3.328	3.864	16,1
3041011	FILETES DE ALBACORA, FRESCOS O	4.617	4.452	3.841	-13,7
48201010	AGENDAS	3.485	3.373	3.799	12,6
72042100	DESPERDICIOS Y DESECHOS, DE AC	2.489	2.157	3.753	74,0
48191010	CAJAS DE CARTÓN CORRUGADO	2.493	2.393	3.747	56,6
84191100	CALENTADORES DE AGUA DE CALENT	5.124	4.124	3.726	-9,6
41041900	LOS DEMÁS C. Y P. CURTIDOS DE	2.953	2.581	3.705	43,6
17049030	CARAMELOS	5.442	5.099	3.703	-27,4
23099090	LAS DEMÁS PREP. DEL TIPO ÚTILI	1.774	1.601	3.645	127,6
39069000	LOS DEMÁS POLÍMEROS ACRÍLICOS	3.510	3.292	3.630	10,3
35061020	PROD. ÚTILIZ. COMO COLAS O ADH	1.111	1.010	3.629	259,4
62033100	CHAQUETAS (SACOS) DE LANA O PE	1.462	1.435	3.578	149,4
3031990	LOS DEMÁS SALMONES DEL PACÍFIC	2.668	2.666	3.568	33,8
30041010	MEDIC. C/ PENICIL. O CON ESTR.	2.315	2.214	3.553	60,5
28299010	YODATO DE POTASIO	3.849	3.655	3.537	-3,2
2023090	LAS DEMÁS CARNES DE BOVINOS DE	2.316	1.422	3.525	147,9
51011100	LANA ESQUILADA, SUCIA, INCLUID	4.141	3.757	3.519	-6,3
88021210	HELICÓPTEROS DE PESO EN VACÍO	-	-	3.507	-

(*) La selección corresponde a los 600 productos principales ordenados por monto para el período enero-noviembre 2003.

(†) Variación igual o superior a 1.000%.

PRINCIPALES PRODUCTOS IMPORTADOS POR CHILE (*)
(Miles de US\$ cif)

(Continuación)

Código	Producto	2002	ENERO-NOVIEMBRE		
			2002	2003	%Var 03/02
40021910	CAUCHO POLIBUTADIENO-ESTIRENO	8.022	6.864	8.535	24,4
84779090	LAS DEMÁS MAQ. Y APAR. TRABAJAR	8.757	6.839	8.526	24,7
85299070	LAS DEMÁS PARTES DESTINADAS A	10.439	6.196	8.517	37,5
59113200	TELAS, FIELTRO SIN FIN TIPOS D	9.439	8.396	8.478	1,0
84419000	PARTES DEMÁS MAQ. P/ TRABAJO PA	5.702	4.516	8.467	87,5
85365019	LOS DEMÁS INTERRUPTORES PARA U	7.274	6.307	8.442	33,8
84839000	RUEDAS DENTADAS Y ÓRG. ELEM. TRA	7.710	6.562	8.437	28,6
87042311	CAMIONES, M. EMBOLO, ENC. COMPR.	1.351	1.060	8.417	694,1
84029000	PARTES DE CALDERAS DE VAPOR.	4.814	3.413	8.411	146,5
39249000	LOS DEMÁS ART. DE USO DOM. Y D	6.013	4.988	8.373	67,9
55013000	CABLES ACRÍLICOS O MODACRÍLICO	6.638	5.838	8.343	42,9
82121010	MÁQUINAS DE AFEITAR DESECHABLE	10.626	7.683	8.325	8,4
84714910	LOS DEMÁS COMPUT. DIGITAL, EN S	1.324	1.060	8.268	679,7
19900	OTROS PERTRECHOS DEL ESTADO CO	5.916	4.782	8.254	72,6
72101200	PROD. LAMINADO HE, ESTAÑADOS,	8.766	8.128	8.228	1,2
27111900	LOS DEMÁS GASES DE PETRÓLEO E	13.392	12.011	8.228	-31,5
30045010	LOS DEMÁS MEDIC. CON VITAMINAS	8.891	7.319	8.206	12,1
39235010	TAPAS DE PLÁSTICO	9.013	7.665	8.187	6,8
69022000	LADRILLOS Y SIMIL. CERÁMICOS P/	7.327	6.237	8.113	30,1
50590000	PIELES Y OTROS PART. DE AVES,	7.811	6.663	8.077	21,2
40012900	LOS DEMÁS CAUCHOS NATURALES EN	6.467	5.414	8.077	49,2
90091200	FOTOCOPIADORAS ELECTROSTÁTICAS	7.246	5.664	8.070	42,5
79011100	CINC EN BRUTO SIN ALEAR, CON U	7.896	6.389	7.990	25,1
84291110	TOPADORAS FRONTALES (BULLDOZE	9.941	8.122	7.987	-1,7
85044010	FUENTES DE PODER P/ MÁQUINAS PR	9.450	8.148	7.979	-2,1
73084000	MATANAMIAJE, ENCOFRADO, APEO	9.971	8.460	7.967	-5,8
39232910	BOLSAS DE POLÍMEROS DE LOS DEM	5.658	4.869	7.946	63,2
62034210	PANTALONES DE ALGODÓN MEZCLIL	7.608	6.076	7.944	30,7
2013090	LAS DEMÁS CARNES DE BOVINOS DE	6.281	4.430	7.898	78,3
84304110	MÁQUINAS DE SONDEO O PERFORACI	7.013	4.214	7.886	87,1
29011000	HIDROCARBUROS ACÍCLICOS, SATUR	1.319	513	7.860	+
87120020	BICICLETAS SIN MOTOR, DE ARO >	9.992	6.822	7.834	14,8
84213110	FILTROS DE ENTRADA DE AIRE PAR	7.970	6.946	7.774	11,9
40169910	ARTÍCULOS PARA USOS TÉCNICOS D	7.931	6.934	7.769	12,0
87089390	PARTES DE EMBRAGUES DE VEH. AU	7.242	6.180	7.766	25,7
84821090	LOS DEMÁS RODAMIENTOS DE BOLAS	7.675	6.054	7.665	26,6
84392000	MÁQUINAS Y APARATOS PARA FABRI	1.667	1.647	7.663	365,2
56081110	REDES PARA LA PESCA, DE MATERI	4.596	3.298	7.656	132,1
95039090	LOS DEMÁS JUGUETES	9.451	8.087	7.644	-5,5
87054090	LOS DEMÁS CAMIONES-HORMIGONERA	2.538	1.679	7.625	354,2
85389090	LAS DEMÁS PARTES DE LOS APARAT	8.988	7.532	7.616	1,1
84714190	LOS DEMÁS COMPUTADORES DIGIT.	16.893	14.931	7.613	-49,0
85211020	LOS DEMÁS VIDEO REC. IMAGEN SO	10.468	8.531	7.606	-10,9
84811000	VALVULAS REDUCTORAS DE PRESION	8.268	6.542	7.582	15,9
90213900	LOS DEMÁS ARTÍCULOS Y APARATOS	6.419	5.231	7.578	44,9
84418000	LAS DEMÁS MAQ. Y APAR. P/ TRAB.	6.812	6.534	7.575	15,9
84223090	LAS DEMÁS MAQ. Y APAR. LLENAR,	5.251	4.220	7.571	79,4
84138100	LAS DEMÁS BOMBAS PARA LÍQUIDOS	9.247	7.801	7.550	-3,2
84389000	PARTES DE MAQ. Y APAR. P/ PREP. I	7.853	6.230	7.549	21,2
15162030	ACEITES VEGETALES TOTAL O PARC	1.783	841	7.537	796,2
84831090	LOS DEMÁS ARBOLES DE TRANSMISI	5.514	4.509	7.477	65,8
85175010	MODEMS PARA MAQ. PROCESADORAS D	11.960	10.523	7.423	-29,5

PRINCIPALES PRODUCTOS EXPORTADOS POR CHILE (*)
(Miles de US\$ fob)

(Continuación)

Código	Producto	2002	ENERO-NOVIEMBRE		
			2002	2003	%Var 03/02
84181012	COMB. REFRIG.Y CONG. COMPRESIÓ	1.142	923	3.500	279,3
3061421	CENTOLLA CONGELADA	9.550	7.938	3.496	-56,0
39233040	PREFORMAS DE POLITEREFTALATO D	5.302	4.815	3.495	-27,4
3054913	FILETES DE TRUCHA AHUMADOS	3.459	2.997	3.488	16,4
90268000	LOS DEMÁS INSTR. Y APAR. PARA	59	26	3.477	+
27111200	PROPANO LICUADO	7	7	3.469	+
87032399	LOS DEMÁS VEHIC. M.EMBOL. E. C	2.803	2.741	3.460	26,2
3021229	LOS DEMÁS SALMONES DEL ATLÁNTI	4.233	3.886	3.440	-11,5
89040010	REMOLCADORES DE ALTA MAR	1.460	1.460	3.400	132,9
12122030	ALGAS PELILLO, FR. O SEC., INC	2.749	2.318	3.395	46,4
36020020	MEZCLAS A BASE DE TNT Y PENTRI	2.515	1.667	3.354	101,1
72142000	BARRAS FE S/ALEAR C/MUESCAS O	3.653	3.250	3.340	2,8
85243110	DISCOS LÁSER GRAB.P/REPRODUCCI	10.496	5.158	3.333	-35,4
18069010	CHOCOLATES RELLENOS, EN FORMAS	3.468	3.132	3.333	6,4
72091600	P. PLANOS FE S/ALEAR, ENROLL.,	5.433	5.433	3.290	-39,5
52094100	TEJIDOS HIL. COLORES, C. ALGODÓN	3.188	2.813	3.284	16,8
12122060	ALGA CHICORES DE MAR, FR. O SE	5.583	5.097	3.226	-36,7
30042010	MEDICAMENTOS CON OTROS ANTIBIÓ	3.887	3.772	3.198	-15,2
84283900	LOS DEMÁS AP. ELEVADORES O TRA	3.881	3.218	3.194	-0,8
12099160	SEMILLAS DE COLIFLOR PARA SIEM	2.011	2.000	3.184	59,2
54072000	TEJIDOS FABRICADOS CONTIRAS O	3.789	3.023	3.160	4,5
56039490	LAS DEMÁS TELAS SIN TEJER, REC	4.598	4.309	3.158	-26,7
84139100	PARTES DE BOMBAS PARA LÍQUIDOS	4.261	3.797	3.154	-16,9
3074990	JIBIAS, GLOBITOS, CALAMARES Y	1.970	1.813	3.149	73,7
207210	PECHUGAS DE PAVO TROZADAS, CON	2.285	2.151	3.143	46,1
39174090	LOS DEMÁS ACCESORIOS DE TUBERÍ	2.987	2.698	3.136	16,2
55151320	LOS DEMÁS TEJ. F.DISC.POLI. C/	2.961	2.662	3.111	16,9
22042119	LOS DEMÁS VINOS BLANCOS CON DE	3.861	3.711	3.104	-16,4
84295110	CARGADORAS FRONTALES	434	434	3.097	613,5
33021000	MEZCLAS SUST. ODORÍFERAS, USAD	4.229	3.884	3.095	-20,3
19053100	GALLETAS DULCES (CON ADICIÓN D	3.831	3.622	3.090	-14,7
41021000	CUEROS Y PIELS EN BRUTO DE OV	2.200	2.117	3.080	45,5
84749090	LAS DEMÁS PART.MAQ. Y APP/TRAB	3.593	3.357	3.041	-9,4
94033020	ESTANTERÍAS DE MADERA, DEL TIP	3.496	3.178	3.023	-4,9
22042130	LOS DEMÁS VINOS CON DEN. DE OR	2.187	2.080	2.956	42,1
20059010	PIMIENTOS PREPARADOS O CONSERV	1.160	1.092	2.951	170,2
24012020	TABACO TOTAL O PARCIALM. DESV.	1.333	1.333	2.906	117,9
73089000	LAS DEMÁS CONSTRUCC.Y SUS PART	4.369	4.268	2.898	-32,1
48181010	PAPEL HIGIÉNICO, ACONDICIONADO	1.070	998	2.887	189,3
94039020	RESPALDOS PARA CAMAS	3.251	3.041	2.884	-5,2
28273920	CLORURO DE COBRE (CUPROSO)	2.283	2.116	2.878	36,0
7052910	ENDIBIA RADICHIOS, FRESCA O	3.639	3.639	2.864	-21,3
30044010	MEDIC. C/ ALCALOIDES O DERIV.	2.432	2.331	2.848	22,2
39031100	POLIESTIRENO EXPANDIBLE EN FOR	2.588	2.287	2.844	24,3
12099920	SEMILLAS DE MELÓN PARA SIEMBRA	2.480	2.367	2.840	20,0
74199911	COSPELES DE ALEACIONES DE BASE	1.098	1.098	2.825	157,3
3042099	LOS DEMÁS FILETES DE PESCADO,	3.909	3.802	2.818	-25,9
49019920	LOS DEMÁS LIBROS ACADÉMICOS, C	1.378	1.304	2.818	116,1
74199919	LOS DEMÁS COSPELES DE COBRE	3.199	2.699	2.781	3,0
12149010	ALTRAMUCES O LUPINOS	963	844	2.777	229,0
7129090	LAS DEMÁS HORTAL. MEZCLAS DE	1.397	1.334	2.769	107,5
38081010	INSECTICIDAS ACOND. VTA. POR M	2.204	1.972	2.767	40,3

PRINCIPALES PRODUCTOS IMPORTADOS POR CHILE (*)
(Miles de US\$ cif)

(Continuación)

Código	Producto	2002	ENERO-NOVIEMBRE		
			2002	2003	%Var 03/02
62046210	PANTALONES DE ALGODÓN MEZCLIL	5.747	5.087	7.413	45,7
84194000	APARATOS DE DESTILACION O DE R	2.092	1.528	7.389	383,5
37019910	PLACAS METÁLICAS PARA LA PREPA	6.813	5.535	7.374	33,2
59021000	NAPAS TRAMADAS PARA NEUMÁTICOS	9.139	8.153	7.371	-9,6
90261090	LOS DEMÁS INSTR. Y APAR. MEDIDA	7.460	6.173	7.325	18,7
48239099	LOS DEMÁS PAPEL, CARTON, GUATA	6.765	5.678	7.290	28,4
39095000	POLIURETANOS EN FORMAS PRIMARI	7.493	6.474	7.259	12,1
87032319	LOS DEMÁS VEHIC TRAC 4R., E.C	7.301	6.604	7.180	8,7
32041700	COLORANTES PIGMENTARIOS Y PREP	6.886	5.939	7.170	20,7
33061000	DENTÍFRICOS	7.170	6.101	7.162	17,4
91021100	RELOJ PULSERA, PILAS, INDICADO	8.337	6.178	7.131	15,4
85178090	LOS DEMÁS APARATOS DE TELEFONÍ	9.502	7.770	7.126	-8,3
84834022	REDUCTORES DE VELOCIDAD	6.140	5.173	7.058	36,4
64031910	CALZADO P/CABALGATA, GOLF, MONTA	10.207	9.592	7.055	-26,4
84859010	AROS DE OBTURACIÓN, RETENES	6.856	5.717	7.044	23,2
42022210	BOLSOS DE MANO CON LA SUPEXTE	6.115	5.427	7.044	29,8
38151900	LOS DEMÁS CATALIZADORES SOBRE	13.481	12.707	7.004	-44,9
55032000	FIBRAS DE POLIESTER, DISCONTIN	7.447	6.630	6.987	5,4
84295190	LAS DEMÁS CARGADORAS Y PALAS C	4.260	3.998	6.968	74,3
84136000	LAS DEMÁS BOMBAS VOLUMÉTRICAS	7.093	5.677	6.954	22,5
62046311	PANTALONES LARGOS, DE FIBRAS	7.260	6.787	6.926	2,1
85091010	ASPIRADORAS, CON MOTOR ELECTRI	6.928	5.894	6.875	16,6
49019920	LOS DEMÁS LIBROS ACADÉMICOS, C	7.492	6.362	6.874	8,0
48092010	PAPEL AUTOCOPIA, EN ROLLOS U H	7.108	6.729	6.827	1,5
84212990	LOS DEMÁS APARATOS PARA FILTRA	5.808	4.736	6.825	44,1
84181013	COMB. REFRIG.Y CONG. COMPRESIÓ	5.439	3.904	6.785	73,8
73053100	LOS DEMÁS TUBOS, SECC.CIRC. DI	1.460	980	6.771	591,2
49019999	LOS DEMÁS FOLLETOS E IMPRESOS	2.114	1.781	6.749	279,0
84281091	ASCENSORES CON CABINA Y CONTRA	6.261	5.160	6.748	30,8
39235090	TAPONES, CAPSULAS Y DEMÁS DISP	5.493	3.721	6.748	81,3
35051000	DEXTRINA Y DEMÁS ALMIDONES Y F	5.595	4.845	6.738	39,1
84716022	LOS DEMÁS IMPRESORAS LÁSER	8.169	6.844	6.707	-2,0
87053090	LOS DEMÁS CAMIONES DE BOMBEROS	2.295	2.295	6.703	192,0
73063000	TUBOS Y PERF.HUECO HE, SOLD.SE	6.932	6.146	6.691	8,9
22071000	ALCOHOL ETÍLICO SIN DESNAT., G	5.673	4.662	6.683	43,3
11071000	MALTA (DE CEBADA U OTROS CEREAS)	5.352	5.163	6.682	29,4
69120020	VAJILLAS Y ART.USO DOMESTICO,	6.868	5.381	6.668	23,9
85364990	LOS DEMÁS RELEVADORES O RELES,	5.932	4.825	6.655	37,9
7134000	LENTEJAS SECAS DESV., AUNQUE	5.809	4.909	6.640	35,3
32151191	LAS DEMÁS TINTAS NEGRAS PARA I	6.235	4.775	6.628	38,8
62063000	CAMISAS, BLUSAS Y CAMISERAS DE	6.107	5.529	6.624	19,8
39233040	PREFORMAS DE POLITEREFTALATO D	7.556	6.145	6.623	7,8
84181019	LAS DEMÁS COMB. REFRIG.Y CONGE	4.862	3.571	6.617	85,3
84388010	LAS DEMÁS MAQ. Y APAR. PREPPES	5.533	4.674	6.610	41,4
76149000	LOS DEMÁS CABLES, TRENZAS Y SIM	16.146	13.361	6.592	-50,7
30066000	PREP. QUÍM. ANTICONC. BASE HOR	7.856	6.678	6.567	-1,7
84833020	BUJES SIN LOS RODAMIENTOS INCO	5.089	3.953	6.564	66,1
84859090	LAS DEMÁS PART. MAQ. O APAR. S/	7.600	6.457	6.554	1,5
87163990	LOS DEMÁS REMOLQUES Y SEMIRREM	1.985	1.506	6.539	334,3
85231300	CINTAS MAGNÉTICAS, DE ANCHURA	6.701	5.746	6.525	13,6
84501121	MÁQUINAS LAVAR ROPA AUTOM.CTA	5.503	5.068	6.523	28,7
72193300	PROD. ACERO INOXIDABLE, A= A6	5.125	3.807	6.523	71,4

(*) La selección corresponde a los 600 productos principales ordenados por monto para el período enero-noviembre 2003.

(+) Variación igual o superior a 1.000%.

PRINCIPALES PRODUCTOS EXPORTADOS POR CHILE (*)
(Miles de US\$ fob)

(Continuación)

Código	Producto	2002	ENERO-NOVIEMBRE		
			2002	2003	%Var 03/02
2043000	CANALES O MEDIAS CANALES DE CO	4.009	3.982	2.739	-31,2
73101010	BARRILES, TAMB. Y BIDONES FUND	1.966	1.687	2.734	62,1
18063110	CHOCOLATES RELLENOS CON PASTAS	2.866	2.677	2.700	0,8
33030000	PERFUMES Y AGUAS DE TOCADOR	3.673	3.483	2.684	-22,9
17041090	LOS DEMÁS CHICLES Y GOMAS DE M	2.707	2.445	2.682	9,7
20086011	CEREZAS MARRASQUINO CONSERVADA	5.018	4.685	2.673	-42,9
28276010	YODURO DE SODIO	1.108	1.107	2.659	140,2
27040000	COQUE Y SEMICOQUE DE HULLA, L	2.206	2.206	2.649	20,1
72299000	ALAMBRE DE LOS DEMÁS ACEROS AL	1.842	1.704	2.647	55,4
19021990	LAS DEMÁS PASTAS ALIMENTICIAS	2.416	2.225	2.646	18,9
85392290	LAS DEMÁS LÁMPARAS INCANDESC.	1.071	882	2.626	197,7
26011112	GRANZAS DE HIERRO Y SUS CONCEN	513	513	2.619	410,6
81090500	PLUMCOTS FRESCOS	2.672	2.641	2.610	-1,2
76129000	LOS DEMÁS DEPÓSITOS, CISTERNAS	1.663	1.574	2.596	64,9
48184010	TOALLAS HIGIÉNICAS DE PASTA DE	1.742	1.644	2.587	57,3
12119020	ORÉGANO, FR. O SECO, INCL. COR	3.416	3.284	2.586	-21,3
85445910	LOS DEMÁS CONDUCTORES ELECTR.	2.280	2.168	2.565	18,3
39172100	TUBOS RÍGIDOS DE POLÍMEROS DE	647	647	2.564	296,1
71080900	LAS DEMÁS HORTALIZAS, INCLUCO C	2.780	2.635	2.562	-2,7
48202010	CUADERNOS CON UN LADO SUP.A2	3.830	3.830	2.561	-33,1
55093200	HIL.CIFBRA DISC. ACRÍLO.MODA	2.091	1.997	2.541	27,2
94036090	LOS DEMÁS MUEBLES DE MADERA	3.005	2.869	2.538	-11,6
55151120	LOS DEMÁS TEJIDOS F.DISCONT.PO	1.968	1.855	2.535	36,6
35040090	LAS DEMÁS PEPTONAS Y DERIV. Y	2.012	1.833	2.513	37,2
20081900	LOS DEMÁS C.CÁSCARA Y SEMILLA	2.359	2.056	2.499	21,6
41015000	CUEROS Y PIEL ENT.BRUTO, BOVIN	1.617	1.517	2.495	64,5
19019011	DULCE DE LECHE (MANJAR), CONT.	3.960	3.622	2.483	-31,4
16051012	JAIBAS CONSERVADAS CONGELADAS	3.460	3.059	2.482	-18,8
39241000	VAJILLA Y DEMÁS ARTÍCULOS PARA	1.753	1.580	2.480	57,0
3056910	SALMONES DEL PAC., ATL. Y DAN.	9.512	7.329	2.475	-66,2
30045010	LOS DEMÁS MEDIC. CON VITAMINAS	2.195	2.065	2.473	19,8
12099130	SEMILLAS DE CEBOLLA PARA SIEMB	3.573	3.485	2.454	-29,6
12099930	SEMILLAS DE SANDÍA PARA SIEMB	1.938	1.938	2.448	26,3
48010020	PAPEL PRENSA EN HOJAS	2.279	2.139	2.445	14,3
74020090	LOS DEMÁS CUSIREFINAR; ANODOS	3	3	2.444	+
85252030	TELÉFONOS MÓVILES	1.623	1.377	2.437	77,0
3061423	CENTOLLÓN CONGELADO	3.321	3.219	2.436	-24,3
25120000	HARINAS SILICEAS FÓSILES Y DEM	2.391	2.236	2.423	8,4
94035090	LOS DEMÁS MUEBLES MADERA TIPO	3.695	3.494	2.407	-31,1
7109000	MEZCLAS DE HORTALIZAS, INCLUSO	1.427	1.404	2.401	71,0
69021000	LADRILLOS Y SIMIL.CERÁMICOS P/	1.249	1.156	2.384	106,2
12099150	SEMILLAS DE ZAPALLO PARA SIEMB	1.889	1.879	2.381	26,7
84291110	TOPADORAS FRONTALES ("BULLDOZE	1.145	1.145	2.374	107,3
39211200	LAS DEMÁS PLACAS, LÁMINAS Y TI	1.500	1.386	2.370	71,0
49029090	LAS DEMÁS PUBL. PERIÓDICAS, IM	2.977	2.850	2.361	-17,2
38029010	MATERIAS MINERALES NATURALES A	2.949	2.531	2.361	-6,7
2071430	DESPOJOS DE GALLO O GALLINA,	1.106	988	2.350	137,9
84714190	LOS DEMÁS COMPUTADORES DIGIT.,	2.819	2.781	2.347	-15,6
49019939	LOS DEMÁS LIBROS DE LITERATURA	1.506	1.317	2.344	78,0
72124000	PDTOS LAM. PLANOS DE FE O ACER	1.139	1.013	2.335	130,4
20900020	TOCINO Y GRASA DE CERDO O AVE	1.512	1.399	2.335	66,9
7108030	SETAS Y DEMÁS HONGOS, INCLUSO	1.380	1.285	2.327	81,2

(*) La selección corresponde a los 600 productos principales ordenados por monto para el período enero-noviembre 2003.

(+) Variación igual o superior a 1.000%.

PRINCIPALES PRODUCTOS IMPORTADOS POR CHILE (*)
(Miles de US\$ cif)

(Continuación)

Código	Producto	2002	ENERO-NOVIEMBRE		
			2002	2003	%Var 03/02
37011000	PLACAS Y PELICULAS PLANAS, PAR	5.835	4.837	6.522	34,8
86090000	CONTENEDORES EQUIPADOS PUNO O	5.003	3.862	6.512	68,6
96032100	CEPILLOS DE DIENTES, INCLUSO P	4.767	4.037	6.508	61,2
72123000	PDTOS LAM. HE O ACERO, S/ALEAR,	8.288	6.540	6.507	-0,5
34039900	LAS DEMÁS PREP. LUBRICANTES, A	4.362	3.515	6.478	84,3
39039010	POLIESTIRENO DE ALTO IMPACTO,	6.416	5.409	6.460	19,4
84272016	MONTACARGA CARGA FRONTAL C/MOT	12.010	10.587	6.459	-39,0
39023000	COPOLÍMEROS DE PROPILENO, EN F	5.370	4.362	6.456	48,0
85167900	LOS DEMÁS APARATOS ELECTROTÉRM	5.410	4.964	6.418	29,3
62092000	PRENDAS Y COMPLEMENTOS DE VEST	5.443	5.162	6.412	24,2
69021000	LADRILLOS Y SIMIL.CERÁMICOS P/	2.323	1.819	6.410	252,5
95021090	LOS DEMÁS MUÑECAS (OS), INCL. V	6.765	5.347	6.409	19,9
84191100	CALENTADORES DE AGUA DE CALENT	7.504	7.024	6.399	-8,9
84399900	PARTES DE MAQ.Y APAR. P/IFABR.	9.496	7.718	6.397	-17,1
84807100	MOLDES P/CAUCHO O PLAST, P/MOL	6.230	5.184	6.366	22,8
47032100	PASTA QUÍM. CONIF. SULF.O SOSA	8.357	6.769	6.363	-6,0
33059090	LAS DEMÁS PREPARACIONES CAPILA	6.696	5.666	6.360	12,2
84185000	LOS DEMÁS ARMARIOS, VITRINAS,	9.759	8.580	6.341	-26,1
89019012	BARCOS GRANELEROS, T.BRUTO-350	4.891	4.891	6.335	29,5
76169999	LAS DEMÁS MANUFACTURAS DE ALUM	5.842	5.016	6.298	25,6
87043190	LOS DEMÁS CHASSIS P/VEH. MÉM	6.664	4.420	6.295	42,4
71151000	CATALIZADORES EN FORMA DE TELA	6.080	6.080	6.242	2,7
62064011	CAMISAS, BLUSAS, DE FIBRAS SIN	5.931	5.322	6.238	17,2
84081090	LOS DEMÁS MOT. EMBOLO ENCENDID	5.117	4.706	6.235	32,5
84833010	COJINETES SIN LOS RODAMIENTOS	5.833	5.012	6.207	23,8
90183910	CATÉTERES	5.675	4.715	6.187	31,2
85311090	LOS DEMÁS AVISADOR. ELECT.PROT	7.938	6.342	6.184	-2,5
39202010	LAS DEMÁS PLACAS DE POLÍMEROS	8.381	7.348	6.177	-15,9
94054090	LOS DEMÁS APARATOS ELÉCTRICOS	5.825	4.835	6.166	27,5
73061000	TUBOS HUECOS DE HE O ACERO, P/	7.767	6.383	6.165	-3,4
84223010	MAQUINAS LLENAR, CERRAR, TAPAR	8.248	6.573	6.156	-6,3
29291010	2,4-DISOCIANATO DE TOLUENO (TD	6.323	5.369	6.136	14,3
85243990	LOS DEMÁS DISCOS LASER GRABADO	4.026	2.965	6.135	106,9
94036090	LOS DEMÁS MUEBLES DE MADERA.	7.225	5.677	6.132	8,0
95034190	LOS DEMÁS JUGUETES REPRESENTEN	5.098	3.838	6.114	59,3
20041000	PATATAS PREP. O CONSERV. (EXC.	6.527	5.584	6.111	9,4
84099190	LAS DEMÁS PART. IDENTIF. COMO	6.750	5.849	6.101	4,3
84368000	LAS DEMÁS MAQ.Y APAR. P/AGRICU	3.139	2.795	6.076	117,4
72091700	P. PLANOS HE S/ALEAR, ENROLL.	2.856	2.756	6.012	118,1
84148010	TURBOCARGADORES Y SUPERCARGADO	5.628	4.295	6.009	39,9
37079010	POLVO IMPRESOR PARA FOTOCOPIAD	6.440	5.412	6.008	11,0
84158200	LOS DEMÁS ACONDICIONADORES AIR	11.105	9.518	5.980	-37,2
85422190	LOS DEMÁS CIRCUITOS INTEGRADOS	6.653	5.225	5.963	14,1
11090000	GLUTEN DE TRIGO, INCLUSO SECO	4.688	3.986	5.950	49,3
85122030	LOS DEMÁS APAR. ALUMBRADO O SE	6.100	4.954	5.940	19,9
73041000	TUBOS TIPO UTILIZ. EN OLEODUCT	5.161	4.710	5.927	25,8
35069120	LOS DEMÁS ADHESIVOS DE POLÍMER	4.491	3.878	5.927	52,8
84463000	TELARES, PARA TEJIDOS DE ANCHU	1.482	664	5.903	789,2
85239000	LOS DEMÁS SOPORTES GRABAR SONI	3.097	2.589	5.880	127,1
95069990	LOS DEMÁS ART. PARA DEPORTES;	8.700	5.819	5.872	0,9
33059010	TINTURAS CAPILARES	6.975	6.378	5.867	-8,0
39072020	POLIÉTER-POLIOLES, EN FORMAS P	5.971	5.256	5.858	11,4

PRINCIPALES PRODUCTOS EXPORTADOS POR CHILE (*)
(Miles de US\$ fob)

(Continuación)

Código	Producto	2002	ENERO-NOVIEMBRE		
			2002	2003	%Var 03/02
2064990	LOS DEMÁS DESPOJOS COMESTIBLES	2.189	2.069	2.321	12,2
33049990	LAS DEMÁS PREPARACIONES DE BEL	2.637	2.514	2.289	-9,0
69109050	FREGADEROS, LAVABOS Y PEDESTAL	2.358	2.092	2.281	9,0
48059100	LOS DEMÁS PAPEL Y CARTÓN, RO	790	790	2.269	187,2
38249049	LAS DEMÁS PREPARACIONES PARAL	3.111	2.728	2.257	-17,3
84798990	LAS DEMÁS MÁQUINAS Y APAR.MEC	1.536	1.514	2.251	48,7
73211110	COCINAS DE COMBUSTIBLES GASEOS	1.867	1.632	2.249	37,8
12099170	SEMILLAS DE BRÓCOLI PARA SIEMB	1.440	1.274	2.238	75,7
48052500	*TESTLINER*(DE FIBRAS RECICLA	157	157	2.227	+
13021990	LOS DEMÁS JUGOS Y EXTRACTOS VE	592	439	2.225	407,5
55093100	HIL.CIFIBRA DISC. ACRIL.O MODA	1.374	1.118	2.224	98,9
39079100	LOS DEMÁS POLIÉSTERES NO SATUR	2.077	1.933	2.215	14,6
15159010	ACEITE DE ROSA MOSQUETA Y SUS	1.164	1.095	2.209	101,8
85179090	LAS DEMÁS PART.APAR.ELECT.TELE	852	806	2.203	173,4
18069090	LOS DEMÁS CHOCOLATES Y PREP.A	1.849	1.770	2.193	23,9
48202090	LOS DEMÁS CUADERNOS DE OTROS T	419	419	2.181	420,9
28332500	SULFATO DE COBRE	2.226	1.988	2.160	8,6
29151210	FORMATO DE SODIO	1.649	1.489	2.157	44,9
28419010	PERRENATO DE AMONIO	1.101	1.101	2.157	96,0
16041500	CABALLAS ENTERAS O EN TROZOS,	1.379	1.344	2.140	59,3
84314390	LAS DEMÁS PARTES MÁQ.PERFORACI	1.525	1.361	2.136	56,9
41071900	LOS DEMÁS CUEROS SEC.Y PIELES	2.061	1.946	2.128	9,4
38249099	LOS DEMÁS PROD. QUÍMICOS O PRE	2.208	2.080	2.112	1,5
2071424	ALAS DE GALLO O GALLINA, SIN D	1.360	1.269	2.112	66,4
8119030	MELOCOTONES, SIN COCER O COC.,	1.795	1.696	2.098	23,7
89040090	LOS DEMÁS REMOLCADORES Y BARCO	4.609	1.798	2.096	16,6
16051027	CENTOLLÓN CONSERVADO CONGELADO	3.130	2.851	2.091	-26,6
70052190	LOS DEMÁS VIDRIOS SIARMAR.COLO	1.753	1.723	2.089	21,2
20086019	LAS DEMÁS CEREZAS CONSERVADAS	2.932	2.292	2.085	-9,0
3049045	LAS DEMÁS CARNES DE MERLUZA DE	1.655	1.557	2.081	33,6
87041090	LOS DEMÁS VOLQUETES AUTOM. P/	4.048	4.048	2.065	-49,0
10051090	LOS DEMÁS MAICES PARA SIEMBRA	7.452	7.281	2.062	-71,7
44160010	BARRILES, CUBAS, TINAS Y TINAJ	1.999	1.911	2.061	7,8
20098070	JUGO DE PIMIENTO ROJO SIN FERM	3.094	3.094	2.060	-33,4
35069120	LOS DEMÁS ADFESIVOS DE POLÍMER	1.885	1.755	2.047	16,7
73239900	LOS DEMÁS ART. USO DOMÉSTICO Y	2.402	2.102	2.047	-2,6
20096110	JUGO DE UVA SIN FERMENTAR, DE	114	114	2.045	+
58071010	ETIQUETAS TEJIDAS	2.116	1.980	2.023	2,2
21013000	ACHICORIA TOSTADA Y DEMÁS SUCE	1.924	1.664	2.018	21,3
82071390	LOS DEMÁS ÚTILES PIPERFORAC.O	910	772	2.014	161,1
3042080	FILETES DE CONGRIO CONGELADOS	3.501	3.210	1.990	-38,0
2044210	PALETA DE OVINO SIN DESHUESAR,	1.090	1.015	1.989	95,9
44089020	HOJAS PARA CHAPADO Y CONTRACHA	3.160	2.891	1.967	-32,0
44151010	CAJAS DE MADERA	2.237	1.794	1.966	9,6
44113100	TABLEROS FIBRAS DENS. >0,35 <=	6.024	5.817	1.953	-66,4
3026931	JUREL ENTERO FR. O REFR., EXCL	3.074	2.499	1.952	-21,9
16059030	MACHAS PREPARADAS O CONSERVADA	164	152	1.935	+
36030030	CEBOS Y CÁPSULAS FULMINANTES	2.194	2.034	1.934	-4,9
3049099	LAS DEMÁS CARNES DE PESCADO	2.224	2.182	1.924	-11,8
39211300	LAS DEMÁS PLACAS, LÁMINAS Y TI	1.406	1.195	1.924	61,0
84749010	PARTES COLADAS O MOLDEADAS, DE	4.679	4.588	1.920	-58,2
7092000	ESPÁRRAGOS FRESCOS O REFRIGERA	3.519	3.082	1.912	-38,0

PRINCIPALES PRODUCTOS IMPORTADOS POR CHILE (*)
(Miles de US\$ cif)

(Continuación)

Código	Producto	2002	ENERO-NOVIEMBRE		
			2002	2003	%Var 03/02
95069110	ARTICULOS Y MATERIAL P.CULTUR	7.807	6.668	5.833	-12,5
48115900	LOS DEMÁS PAPEL Y CARTÓN. REC	4.109	2.873	5.831	102,9
38083013	REGULADOR CREC.MTO. PLANTAS VT	3.828	3.504	5.831	66,4
62034311	PANTALONES LARGOS, DE FIBRAS	6.919	6.072	5.830	-4,0
40101100	CORREAS TRANSPORTADORAS DE CAU	8.498	7.163	5.817	-18,8
39204900	LAS DEMÁS PLACAS DE POLÍMEROS	5.319	4.497	5.798	28,9
85161010	CALENTADORES ELECTRICOS DE AGU	5.933	4.923	5.796	17,7
84435100	MÁQUINAS PARA IMPRIMIR POR CHO	3.083	2.354	5.781	145,6
95037010	LOS DEMÁS JUGUETES EN JUEGO O	6.128	5.068	5.777	14,0
37025410	LAS DEMÁS PEL. FOTOG.COLOR.ANC	7.446	5.598	5.772	3,1
90185000	LOS DEMÁS INSTRUMENTOS Y APARA	4.909	4.116	5.769	40,2
32151991	LAS DEMÁS TINTAS P/IMPRESORA	8.425	6.853	5.745	-16,2
90181200	APARATOS DE DIAGNÓSTICO POR EX	4.936	3.827	5.725	49,6
73064000	LOS DEMÁS TUBOS Y PERF.HUECOS,	4.543	3.809	5.721	50,2
84122100	MOTORES HIDRÁULICOS CON MOVIMI	5.845	4.016	5.710	42,2
69089012	BALDOSAS DE GRES, DE LADO MAYO	5.513	4.444	5.698	28,2
29242910	ASPARTAME; (N.L. ALFA-ASPARTIL-	6.042	5.048	5.663	12,2
39171010	TRIPAS ARTIFICIALES DE CELULOS	5.648	4.895	5.646	15,4
84435900	LAS DEMÁS MÁQUINAS Y APARATOS	4.145	3.331	5.645	69,5
33074900	LAS DEMÁS PREPARACIONES DE PER	5.814	4.665	5.642	20,9
33049990	LAS DEMÁS PREPARACIONES DE BEL	5.761	5.058	5.639	11,5
48051100	PAPEL SEMIQUÍMICO PARA ACANALA	8.180	5.545	5.638	1,7
84716090	LAS DEMÁS U. ENTRADA Y SALIDA,	7.593	6.519	5.629	-13,7
61103020	PULLOVERS, DE FIBRAS SINTÉTICA	6.480	6.187	5.620	-9,2
29071100	FENOL (HIDROXIBENCENO) Y SUS S	4.651	3.096	5.612	81,3
64029120	LOS DEMÁS CALZADOS CUBRAN TOBI	4.656	4.554	5.579	22,5
84841000	JUNTAS O EMPAQUETADURAS METALO	5.542	4.593	5.549	20,8
72149900	LAS DEMÁS BARRAS HE O ACERO (F	5.797	4.474	5.549	24,0
29304000	METIONINA	4.334	3.757	5.543	47,5
10051090	LOS DEMÁS MAICES PARA SIEMBRA	5.692	5.116	5.543	8,4
84705000	CAJAS REGISTRADORAS.	5.272	4.435	5.515	24,3
30049020	LOS DEMÁS MEDIC. P/VENTA AL P	4.984	4.185	5.511	31,7
37079090	LAS DEMÁS PREP. QUÍMICAS USO F	4.779	3.777	5.500	45,6
85030090	LAS DEMÁS PARTES IDENTIFIC. DE	6.339	5.117	5.482	7,1
96081010	BOLIGRAFOS DESECHABLES	4.953	3.739	5.470	46,3
69089090	LAS DEMÁS PLACAS Y BALDOSAS DE	4.056	3.120	5.468	75,3
39173210	LOS DEMÁS TUBOS PLÁSTICOS, DE	6.421	5.441	5.465	0,4
87088093	AMORTIGUADORES DE SUSP. DE VE	4.431	3.738	5.456	46,0
86011000	LOCOMOTORAS Y LOCOTRACTORES, D	20.515	17.777	5.450	-69,3
84849000	SURTIDOS JUNTAS DIST.COMPOSICI	5.704	4.868	5.444	11,8
39031910	POLIESTIRENO DE USO GENERAL (C	5.220	4.031	5.423	34,5
84351010	MÁQUINAS Y APARATOS EMPLEADOS	2.390	1.751	5.419	209,5
76072090	LAS DEMÁS HOJAS Y TIRAS DELGAD	5.537	5.064	5.416	6,9
29291020	DISOCIANATO DE 4,4-DIFENILMETA	5.017	4.170	5.390	29,3
45049010	TAPONES DE CORCHO AGLOMERADO	3.189	2.613	5.388	106,2
85359090	LOS DEMÁS APCORTE EMPALME O C	1.808	1.292	5.379	316,3
84152000	EQUIPOS AIRE ACOND. PARA VEHIC	3.993	3.311	5.376	62,4
84073400	MOTOR EMBOLO (PISTON) ALTERNAT	12.410	11.878	5.358	-54,9
33029010	LAS DEMÁS MEZCLAS SUST. ODORÍF	6.054	5.423	5.352	-1,3
22084010	RON	5.538	4.350	5.349	23,0
35079090	LAS DEMÁS ENZIMAS Y PREPARACIO	5.845	5.237	5.345	2,1
84669200	PARTES Y ACCESORIOS DESTINADOS	5.534	4.638	5.342	15,2

(*) La selección corresponde a los 600 productos principales ordenados por monto para el período enero-noviembre 2003.

(+) Variación igual o superior a 1.000%.

PRINCIPALES PRODUCTOS EXPORTADOS POR CHILE (*)
(Miles de US\$ fob)

(Continuación)

Código	Producto	2002	ENERO-NOVIEMBRE		
			2002	2003	%Var 03/02
20057000	ACEITUNAS PREPARADAS O CONSERV	1.397	1.323	1.901	43,8
84314320	PARTES UNIDAD PERFORACION O SO	2.344	1.796	1.899	5,7
84314990	LAS DEMÁS PART. DE MÁQ. O APA	1.106	943	1.897	101,1
3049061	TROZOS DE TRUCHA	2.010	1.927	1.884	-2,2
16052011	CAMARÓN NYLON CONSERV. EN REC	1.755	1.665	1.883	13,1
90258000	LOS DEMÁS INSTRUMENTOS, INCLUS	85	83	1.881	+
20029090	LOS DEMÁS TOMATES PREP. O CONS	1.600	1.600	1.876	17,3
2013020	CUARTOS TRASEROS DE BOVINOS, D	23	23	1.873	+
44012110	MADERA EN PLAQUITA O PARTÍCULA	2.526	1.953	1.873	-4,1
48030010	PAPEL DEL TIPO ÚTILIZADO PARA	1.241	1.003	1.866	86,0
16042040	LAS DEMÁS PREPARACIONES Y CONS	1.104	868	1.859	114,2
19059090	HOSTIAS, SELLOS PARA MEC., Y	1.845	1.667	1.851	11,1
3055990	LOS DEMÁS PESCADOS SECOS, INCL	674	496	1.851	272,8
83099090	LOS DEMÁS TAPONES, TAPAS, SOBR	1.912	1.797	1.835	2,1
4069090	LOS DEMÁS QUESOS.	766	710	1.833	158,2
27101930	COMBUSTIBLE PARA MOTORES A REA	456	456	1.826	300,9
20096920	LOS DEMÁS MOSTOS DE UVA SIN FE	1.977	1.877	1.826	-2,7
44160020	DUELAS DE MADERA	690	625	1.823	191,5
70052920	LOS DEMÁS VIDRIOS SI ARMAR, VID	2.047	1.798	1.817	1,1
85092000	ENCERADORAS DE PISO, CON MOTOR	2.956	2.909	1.811	-37,7
3071022	OSTRAS DEL PACÍFICO, CONGELADA	1.847	1.688	1.808	7,1
7104000	MAÍZ DULCE, INCLUSO COCIDO, CO	1.500	1.459	1.797	23,2
84181019	LAS DEMÁS COMB. REFRIG. Y CONGE	2.097	1.836	1.784	-2,8
2072500	CARNE DE PAVO, SIN TROCEAR, CO	372	372	1.781	379,2
51121911	LOS DEMÁS TEJ. LANA PEIN, CONT	1.725	1.628	1.777	9,2
27101190	LOS DEMÁS ACEITES LIVIANOS (LI	588	588	1.772	201,3
22041000	VINO ESPUMOSO	2.044	1.828	1.772	-3,1
12119049	LAS DEMÁS PART. DE MOSQUETA, F	920	817	1.767	116,3
8119040	KIWIS, SIN COCER O COCIDOS, CO	1.084	1.009	1.755	73,9
70099120	LOS DEMÁS ESPEJOS DE VIDRIO, S	1.315	1.229	1.736	41,3
74011000	MATAS DE COBRE	-	-	1.735	-
49111090	LOS DEMÁS IMPRESOS PUBLICITARI	1.953	1.820	1.732	-4,8
52093200	TEJIDOS ALGODÓN, TEÑIDOS, CONT>	1.948	1.887	1.722	-8,7
84182130	REFRIGERADORES DOMEST COMPRESI	807	632	1.716	171,3
38220000	REACTIVOS COMPUESTOS DE DIAGNO	1.215	1.140	1.705	49,6
22030000	CERVEZA DE MALTA	1.319	1.087	1.679	54,5
62034100	PANTALONES LARGOS C/PETO Y SHO	2.027	1.842	1.666	-9,6
84501121	MÁQUINAS LAVAR ROPA AUTOM. C/TA	1.192	1.069	1.653	54,6
44012219	MADERA EN PLAQUITA O PARTÍCULA	5	5	1.645	+
48182010	PAÑUELOS DE PASTA DE PAPEL	1.557	1.290	1.642	27,3
7129030	TOMATES, INCL. EN TROZOS O ROD	2.120	2.090	1.630	-22,0
3038030	HIGADOS, HUEVAS Y LECHAS DE ME	3.272	3.216	1.627	-49,4
24011020	TABACO SIN DESVENAR O DESNERVA	2	2	1.625	+
20097910	JUGO DE MANZANA SIN FERM. Y SI	1.189	965	1.624	68,2
3079980	ABALÓN CONGELADO, SECO O SALAD	1.157	926	1.623	75,3
70109050	FRASCOS DE VIDRIO	1.540	1.362	1.623	19,2
3026951	REINETA ENTERA FR. O REFR., EX	3.728	3.640	1.621	-55,5
30043210	MEDIC. CON HORMONAS CORTICOSTE	1.615	1.476	1.583	7,3
44113990	LOS DEMÁS TABLEROS FIBRAS DENS	3.001	2.918	1.578	-45,9
19021910	ESPAQUETIS, SIN COCER, RELLENA	1.871	1.745	1.573	-9,8
39131090	LOS DEMÁS ALGINATOS, SUS SALES	1.041	879	1.573	78,9
3073900	MEJILLONES CONGELADOS, SECOS,	2.122	2.006	1.568	-21,8

(*) La selección corresponde a los 600 productos principales ordenados por monto para el período enero-noviembre 2003.

(+) Variación igual o superior a 1.000%.

PRINCIPALES PRODUCTOS IMPORTADOS POR CHILE (*)
(Miles de US\$ cif)

(Continuación)

Código	Producto	2002	ENERO-NOVIEMBRE		
			2002	2003	%Var 03/02
90099910	LAS DEMÁS PARTES Y ACCES. DE F	4.636	3.861	5.328	38,0
85173010	CENTRALES DE COMPUTACION AUTOM	10.633	4.762	5.325	11,8
25070000	CAOLÍN Y DEMÁS ARCILLAS CAOLÍN	5.064	4.388	5.320	21,2
85243910	LOS DEMÁS DISCOS LASER GRAB. P	6.530	4.221	5.317	26,0
34021120	AGENTES ANIÓNICOS, LAURILETER	4.842	4.060	5.312	30,8
69111090	LOS DEMÁS ARTICULOS PARA EL SE	5.736	4.691	5.310	13,2
27101992	SOLVENTES MEZCLAS HIDROCAR. PA	5.306	4.388	5.308	21,0
94039090	LAS DEMÁS PARTES PMUEBLES DE	7.962	6.782	5.295	-21,9
28365000	CARBONATO DE CALCIO	5.975	4.975	5.285	6,2
39209900	LAS DEMÁS PLACAS, LAMINAS, HOJA	4.208	2.823	5.283	87,1
39201020	LAS DEMÁS PLACAS DE POLÍMEROS	7.258	6.232	5.268	-15,5
18040000	MANTECA, GRASA Y ACEITE DE CAC	5.384	4.762	5.261	10,5
84659990	LAS DEMÁS MAQ. HERR. PITRABAJAR	5.093	3.488	5.251	50,5
84131100	BOMBAS DISTRIBUCION CARBURANTE	3.663	3.588	5.248	46,3
84289000	LAS DEMÁS MAQ. Y APAR. ELEVACIÓN	5.590	4.031	5.248	30,2
72193400	PROD. ACERO INOXIDABLE, A>=A 6	4.375	3.741	5.239	40,0
39206290	LAS DEMÁS PLACAS DE POLI (TERE	4.598	3.945	5.217	32,2
37013000	LAS DEMÁS PLACAS Y PELICULAS P	4.250	3.355	5.202	55,0
90279090	LOS DEMÁS MICROTOMOS; PARTES Y	6.093	5.121	5.190	1,3
27101964	GRASAS LUBRICANTES	5.148	4.370	5.190	18,8
39100090	LAS DEMÁS SILICONAS EN FORMAS	4.537	3.855	5.180	34,4
48025610	LOS DEM. PESO >=40 <=150 G/M2,	3.505	3.015	5.172	71,5
35030010	GELATINAS	6.039	4.776	5.166	8,2
84501112	MÁQUINAS LAVAR ROPA AUTOM. C/TA	5.518	5.001	5.149	3,0
44071090	LAS DEMÁS MADERAS ASERRADAS DE	9.037	8.278	5.119	-38,2
95038010	LOS DEMÁS JUGUETES Y MODELOS,	3.975	3.249	5.110	57,3
40012200	CAUCHOS TÉCNICAMENTE ESPECÍFIC	2.875	2.594	5.099	96,6
15162020	MANTECA VEGETAL Y SUS FRACCION	4.682	4.041	5.092	26,0
40129030	BANDAS DE RODADURA	5.004	4.039	5.090	26,0
30021010	ANTISUEROS (SUEROS CON ANTICUE	3.758	3.413	5.080	48,9
32141010	SELLADORES	7.000	6.291	5.051	-19,7
84292010	MOTONIVELADORAS	7.563	4.884	5.047	3,3
73182400	PASADORES, CLAVIJAS Y CHAVETAS	4.050	3.270	5.044	54,3
55020011	MECHAS PARA FABRICAR FILTROS D	5.124	4.479	5.038	12,5
90189099	PARTES Y ACC. DEMÁS APAR. E IN	4.393	3.569	5.024	40,8
48092090	LOS DEMÁS PAPELES AUTOCOPIA, I	5.407	4.916	5.022	2,2
85372090	LOS DEMÁS SOPORTES PARA UNA TE	5.570	5.371	4.999	-6,9
85271300	LOS DEMÁS APAR. COMB. GRAB. O REP	6.115	4.403	4.992	13,4
37032000	LOS DEMÁS PAPEL, CARTON Y TEXT	7.441	5.654	4.983	-11,9
95041000	VIDEOJUEGOS DEL TIPO DE LOS UT	5.813	3.601	4.968	37,9
90184900	LOS DEMÁS INSTRUMENTOS Y APARA	4.754	4.075	4.964	21,8
27122000	PARAFINA CON UN CONT. DE ACEIT	6.324	5.514	4.958	-10,1
85111000	BUJIAS DE ENCENDIDO P/MOT. ENC	5.827	5.148	4.949	-3,9
73021000	CARRILES (RIELES) DE FUNDICION	2.107	1.664	4.937	196,6
85392290	LAS DEMÁS LÁMPARAS INCANDESC.	5.108	4.389	4.923	12,2
84135000	LAS DEMÁS BOMBAS VOLUMÉTRICAS	5.032	4.258	4.916	15,5
62019211	CASACA PARA HOMBRES, DE ALGODÓ	4.040	3.976	4.905	23,4
84433000	MÁQUINAS Y APARATOS DE IMPRIMI	2.289	1.601	4.894	205,8
27040000	COQUE Y SEMICOQUE DE HULLA, L	976	972	4.894	403,5
30043210	MEDIC. CON HORMONAS CORTICOSTE	7.835	6.662	4.894	-26,6
87089960	PARTES PARA SISTEMAS DIRECCIÓN	3.743	3.026	4.877	61,2
95034910	LOS DEMÁS JUGUETES REPRESENTEN	5.122	3.845	4.876	26,8

PRINCIPALES PRODUCTOS EXPORTADOS POR CHILE (*)
(Miles de US\$ fob)

(Continuación)

Código	Producto	2002	ENERO-NOVIEMBRE		
			2002	2003	%Var 03/02
71181000	MONEDAS SIN CURSO LEGAL, EXCEP	8.047	8.047	1.567	-80,5
49019110	ENCICLOPEDIAS, INCLUSO EN FASC	1.592	1.592	1.567	-1,5
73084000	MAT. ANDAMIAJE, ENCOFRADO, APEO	1.002	980	1.564	59,6
23012022	HARINA DE CAPARAZÓN DE CRUSTÁC	1.101	1.025	1.564	52,6
44219010	PALITOS PARA DULCES Y FELADOS	1.748	1.664	1.563	-6,0
18063120	CHOCOLATES RELLENOS CON FRUTOS	2.362	2.204	1.561	-29,1
13021910	EXTRACTO DE QUILLAY	2.299	2.133	1.559	-26,9
89019092	LOS DEMÁS BARCOS GRANELEROS	-	-	1.550	-
39131020	ALGINATO DE SODIO, SUS SALES Y	1.958	1.802	1.543	-14,4
59032019	LAS DEMÁS TELAS IMPREGNADAS CO	1.738	1.686	1.542	-8,5
74092100	CHAPAS Y TIRAS DE ALEAC. CU-ZN	295	216	1.522	604,9
85421000	TARJETAS PROVISTAS DE UN CIRCU	2.410	2.262	1.520	-32,8
81190600	UVAS, SIN COCERO O COCIDAS, CON	1.430	1.411	1.517	7,6
28331100	SULFATO DE DISODIO	2.931	2.871	1.516	-47,2
84193210	SECADORES PARA LA MADERA	161	160	1.514	847,5
72106100	PROD. LAM. FE, ANC. 600 MM., R	1.413	1.413	1.504	6,5
49019999	LOS DEMÁS FOLLETOS E IMPRESOS	9.436	9.121	1.502	-83,5
89019019	LOS DEMÁS BARCOS TRANPTE MERCA	2.771	2.771	1.500	-45,9
3041041	FILETES DE MERLUZA COMÚN FRESC	2.143	2.010	1.488	-26,0
48103200	PAPEL Y CARTÓN KRAFT, EXC. PIF	931	931	1.460	56,7
3037919	LAS DEMÁS MEROS CONG., EXCLUD	221	221	1.459	561,1
3022911	TURBOTS ENT., FR. O REFR., EXCL	2.024	1.812	1.456	-19,7
94060090	LAS DEMÁS CONSTRUCCIONES PREFE	2.166	1.733	1.454	-16,1
84733090	LAS DEMÁS PARTES Y ACCESORIOS	1.197	1.147	1.453	26,7
55151130	LOS DEMÁS TEJ. FDISCONT. POLIÉ	1.722	1.645	1.449	-11,9
12091000	SEMILLA DE REMOLACHA AZUCARERA	660	660	1.448	119,6
87019019	LOS DEMÁS TRACTORES DE RUEDAS	-	-	1.447	-
31029010	MEZCLAS DE NITRATO DE SODIO AG	922	922	1.447	56,9
Subtotal		16.492.349	15.096.427	17.611.027	16,7
Resto de productos		980.822	908.120	767.762	-15,5
Zona franca		960.200	878.100	959.000	9,2
TOTAL EXPORTACIONES		18.433.370	16.882.646	19.337.788	14,5

PRINCIPALES PRODUCTOS IMPORTADOS POR CHILE (*)
(Miles de US\$ cif)

(Continuación)

Código	Producto	2002	ENERO-NOVIEMBRE		
			2002	2003	%Var 03/02
42032900	LOS DEMÁS GUANTES MITONES YM	5.136	4.257	4.869	14,4
48119011	PAPEL COLOREADO	3.015	2.347	4.868	107,4
29339990	LOS DEMÁS COMP. HETEROCÍCLICOS	4.048	3.566	4.860	36,3
84716029	LAS DEMÁS IMPRESORAS	5.660	4.770	4.834	1,3
25231000	CEMENTOS SIN PULVERIZAR (CLINK	8.737	6.675	4.813	-27,9
84248900	LOS DEMÁS APAR. MECAN. P/ PROYE	3.868	3.462	4.806	38,8
85365015	INTERRUPTORES TERMOMAGNÉTICOS	7.104	5.561	4.798	-13,7
87059090	LOS DEMÁS VEHÍCULOS AUTOMOVILE	6.195	5.467	4.789	-12,4
33029020	LAS DEMÁS MEZCLAS DE SUST. ODO	4.751	4.132	4.786	15,8
42029210	LOS DEMÁS CONTINENTES, CON LA	6.216	5.000	4.767	-4,7
22030000	CERVEZA DE MALTA	3.950	2.946	4.759	61,6
90329000	PARTES Y ACC. INSTR. Y APAR. R	3.785	2.993	4.755	58,9
87087090	PARTES Y ACCESORIOS RUEDAS VEH	5.166	4.454	4.751	6,7
38123000	PREP. ANTIOXID. Y OTROS ESTAB	4.813	3.956	4.749	20,0
84798200	MAQ. APAR. P/MEZCLAR, PULVERIZ	6.288	5.111	4.717	-7,7
34029010	PREPARACIONES TENSOACTIVAS EXC	9.088	8.254	4.714	-42,9
87043119	LOS DEMÁS FURGON, M. ÉMBOLO, E.	4.552	3.543	4.704	32,8
21061010	CONCENTRADOS DE PROTEÍNAS	5.887	4.954	4.694	-5,2
55131100	TEJ. FDISC. POLIÉS. C < 85% PCR	5.992	5.081	4.674	-8,0
25199090	LAS DEMÁS MAGNESITAS: MAGNESIA	6.690	5.556	4.662	-16,1
84269100	LAS DEMÁS MAQ. Y APAR. PROYECTA	4.729	3.298	4.652	41,1
49029090	LAS DEMÁS PUBL. PERIÓDICAS, IM	5.668	4.817	4.642	-3,6
87033190	LOS DEMÁS VEH. E. COMPRESIÓN, M	1.521	1.512	4.630	206,2
85283090	LOS DEMÁS VIDEOPROYECTORES	4.844	4.063	4.626	13,8
29181400	ÁCIDO CÍTRICO	5.331	4.437	4.619	4,1
84186990	MAT. MAQ. Y APAR. P/ FRIO, AUNQU	6.185	4.970	4.608	-7,3
84179000	PARTES DE HORNOS INDUSTRIALES	3.137	2.976	4.590	54,2
85393100	LAMPARAS Y TUBOS FRUORESCENTES	4.786	4.055	4.590	13,2
Subtotal		9.589.750	8.003.368	10.543.822	31,7
Resto de productos		6.603.038	6.876.083	6.022.609	-12,4
Zona franca		979.947	891.172	1.149.900	29,0
TOTAL IMPORTACIONES		17.172.735	15.770.623	17.716.331	12,3

(*) La selección corresponde a los 600 productos principales ordenados por monto para el período enero-noviembre 2003.

(+) Variación igual o superior a 1.000%.

INTERCAMBIO COMERCIAL DE CHILE CON ASIA
2001 - ENE-SEP 2003
(Miles de US\$)

PAÍS	PERÍODO	EXPORTACIONES (1)	IMPORTACIONES	SALDO BALANZA COMERCIAL
ARABIA SAUDITA	2001	55.885	5.253	50.633
	2002	76.189	4.077	72.112
	Ene-Sep 2002	69.894	3.990	65.904
	Ene-Sep 2003	61.742	430	61.313
CHINA (2)	2001	1.069.784	1.052.702	17.082
	2002	1.270.094	1.171.597	98.498
	Ene-Sep 2002	930.083	866.335	63.748
	Ene-Sep 2003	1.400.101	979.320	420.781
COREA DEL SUR	2001	550.726	539.549	11.177
	2002	713.021	438.447	274.575
	Ene-Sep 2002	518.424	346.098	172.326
	Ene-Sep 2003	782.134	379.626	402.508
EMIR. ÁRABES UNIDOS	2001	32.539	1.310	31.229
	2002	136.048	1.011	135.037
	Ene-Sep 2002	126.594	838	125.756
	Ene-Sep 2003	43.603	532	43.071
FILIPINAS	2001	52.856	24.399	28.457
	2002	38.824	8.324	30.499
	Ene-Sep 2002	29.713	6.497	23.217
	Ene-Sep 2003	42.034	7.632	34.401
INDIA	2001	112.181	75.209	36.971
	2002	184.959	81.987	102.971
	Ene-Sep 2002	134.287	61.714	72.573
	Ene-Sep 2003	170.273	48.911	121.362
INDONESIA	2001	41.929	86.334	-44.406
	2002	64.278	85.956	-21.678
	Ene-Sep 2002	48.807	72.433	-23.627
	Ene-Sep 2003	59.471	62.338	-2.867
ISRAEL	2001	5.827	59.146	-53.319
	2002	9.857	44.183	-34.326
	Ene-Sep 2002	4.980	24.254	-19.274
	Ene-Sep 2003	10.433	35.210	-24.777
JAPÓN	2001	2.135.625	552.172	1.583.453
	2002	1.949.710	542.604	1.407.106
	Ene-Sep 2002	1.374.923	420.347	954.576
	Ene-Sep 2003	1.621.794	456.988	1.164.805

(1) Las cifras de exportación incluyen los ajustes de los informes de variación de valor (IVV) de la declaración de exportación.

(2) Incluye Hong Kong.

INTERCAMBIO COMERCIAL DE CHILE CON ASIA
2001 - ENE-SEP 2003
(Miles de US\$)

(Continuación)

PAÍS	PERÍODO	EXPORTACIONES (*)	IMPORTACIONES	SALDO BALANZA COMERCIAL
MALASIA	2001	31.805	103.917	-72.112
	2002	21.649	71.300	-49.652
	Ene-Sep 2002	15.451	39.494	-24.042
	Ene-Sep 2003	33.110	60.651	-27.542
PAKISTÁN	2001	361	36.824	-36.463
	2002	334	36.671	-36.336
	Ene-Sep 2002	189	28.595	-28.406
	Ene-Sep 2003	527	26.814	-26.287
SINGAPUR	2001	24.427	24.976	-549
	2002	35.807	23.625	12.181
	Ene-Sep 2002	24.718	17.214	7.504
	Ene-Sep 2003	32.229	14.444	17.785
TAILANDIA	2001	45.908	91.788	-45.880
	2002	50.622	93.953	-43.330
	Ene-Sep 2002	37.694	73.646	-35.952
	Ene-Sep 2003	41.205	71.697	-30.492
TAIWÁN	2001	352.161	173.658	178.502
	2002	535.116	169.252	365.864
	Ene-Sep 2002	404.003	127.633	276.370
	Ene-Sep 2003	421.025	144.390	276.635
TOTAL ASIA	2001	4.512.012	2.827.237	1.684.775
	2002	5.086.507	2.772.986	2.313.521
	Ene-Sep 2002	3.719.761	2.089.088	1.630.674
	Ene-Sep 2003	4.719.679	2.288.983	2.430.696

(*) Las cifras de exportación incluyen los informes de variación de valor (IVV) de la declaración de exportación.

PRINCIPALES PRODUCTOS EXPORTADOS A ARABIA SAUDITA

(Miles de US\$ fob)

CÓDIGO	DESCRIPCIÓN	2002	Ene-Sep 2002	Ene-Sep 2003	Jul-Sep 2002	Jul-Sep 2003
44071019	LAS DEMÁS MADERAS ASERRADAS DE PINO INSIG., DE ESP	21.273	16.699	21.849	5.232	7.729
74031100	CÁTODOS Y SECCIONES DE CÁTODO, DE COBRE REFINADO	20.058	20.058	-	-	-
8081020	MANZANAS FRESCAS, VARIEDAD ROYAL GALA	10.414	10.414	11.525	721	1.742
8081090	LAS DEMÁS VARIEDADES DE MANZANAS FRESCAS	5.453	5.453	3.369	1.392	1.603
8081010	MANZANAS FRESCAS, VARIEDAD RICHARD DELICIOUS	4.490	4.490	7.356	2.487	3.288
8061030	UVA FRESCA, VARIEDAD RED GLOBE	2.226	2.226	2.118	-	-
8082019	LAS DEMÁS PERAS FRESCAS	2.129	2.129	2.272	-	-
8081060	MANZANAS FRESCAS, VARIEDAD GRANNY SMITH	1.389	1.389	1.312	240	346
8081030	MANZANAS FRESCAS, VARIEDAD RED STARKING	1.216	1.216	1.592	271	1.137
8061010	UVA FRESCA, VARIEDAD THOMPSON SEEDLESS (SULTANINA)	1.067	1.067	1.106	-	-
8094010	CIRUELAS FRESCAS	1.052	1.052	886	-	-
8061040	UVA FRESCA, VARIEDAD RIBIER	898	898	735	-	-
47032100	PASTA QUÍM.CONÍF. SULF.O SOSA,EXC. DISOLV., SEMIB	803	-	-	-	-
8105000	KIWIS FRESCOS	711	711	794	365	312
23012012	HARINA DE PESCADO, CONT. PROT.>= 66% EN PESO, NO A	596	-	264	-	-
8081040	MANZANAS FRESCAS, VARIEDAD FUJI	489	489	43	67	43
8052020	CLEMENTINAS FRESCAS O SECAS	394	394	240	296	133
20057000	ACEITUNAS PREPARADAS O CONSERVADAS, SIN CONGELAR	311	146	497	-	372
23012013	HARINA DE PESCADO, CONT. PROT. >68% EN PESO, NO AL	268	268	-	268	-
8093010	NECTARINES FRESCOS	109	109	78	-	-
44112100	TABLEROS FIBRA DENS > 0,5 y <= 0,8 G/CM3., SIN TRA	-	-	3.111	-	1.436
84292010	MOTONIVELADORAS	80	80	410	80	228
7104000	MAÍZ DULCE, INCLUSO COCIDO, CONGELADO	90	90	303	-	78
8061090	UVA FRESCA, LAS DEMÁS VARIEDADES	7	7	274	-	-
84291110	TOPADORAS FRONTALES ("BULLDOZERS"), DE ORUGA	49	49	255	49	-
48109210	CARTULINAS	-	-	243	-	133
84295110	CARGADORAS FRONTALES	-	-	207	-	115
84305000	LAS DEMÁS MÁQUINAS Y APARATOS, AUTOPROPULSADOS	-	-	188	-	-
8109090	LAS DEMÁS FRUTAS U OTROS FRUTOS FRESCOS	39	39	87	-	-
1019011	CABALLOS DE CARRERA VIVOS	-	-	80	-	80
	SUBTOTAL	75.611	69.473	61.194	11.467	18.774
	Otros Productos	577	421	548	105	99
	TOTAL PAÍS	76.189	69.894	61.742	11.572	18.874

Se incluyen los principales productos que hayan igualado o superado US\$100.000 en el año 2002, o US\$75.000 en el período enero-septiembre de 2003.

PRINCIPALES PRODUCTOS IMPORTADOS DESDE ARABIA SAUDITA

(Miles de US\$ cif)

CÓDIGO	DESCRIPCIÓN	2002	Ene-Sep 2002	Ene-Sep 2003	Jul-Sep 2002	Jul-Sep 2003
27111200	PROPANO LICUADO	3.816	3.816	-	-	-
54072000	TEJIDOS FABRICADOS CON TIRAS O FORMAS SIMILARES	163	123	155	81	120
69089013	BALDOSAS DE GRES, DE LADO MAYOR ENTRE 30 CM Y 50 C	27	14	-	-	-
39172300	TUBOS RIGIDOS DE POLÍMEROS DE CLORURO DE VINILO	24	-	-	-	-
39219090	LAS DEMÁS PLACAS, LÁMINAS, HOJAS Y TIRAS DE PLÁSTI	23	23	-	-	-
39011020	POLIETILENO DE DENSIDAD INFERIOR A 0,94,LINEAL	-	-	201	-	-
72121010	PDTOS LAM.HE O ACERO, S/ALEAR, A< 600MM, ESTAÑADOS	-	-	48	-	48
62019311	CASACA PARA HOMBRES, DE FIBRAS SINTÉTICAS O ARTIFI	-	-	15	-	-
	SUBTOTAL	4.053	3.976	420	81	168
	Otros Productos	24	14	10	14	2
	TOTAL PAÍS	4.077	3.990	430	95	170

Se incluyen los principales productos que hayan igualado o superado US\$20.000 en el año 2002, o US\$15.000 en el período enero-septiembre de 2003.

PRINCIPALES PRODUCTOS EXPORTADOS A CHINA

(Miles de US\$ fob)

CÓDIGO	DESCRIPCIÓN	2002	Ene-Sep 2002	Ene-Sep 2003	Jul-Sep 2002	Jul-Sep 2003
74031100	CÁTODOS Y SECCIONES DE CÁTODO, DE COBRE REFINADO	582.423	434.048	683.858	172.073	246.685
26030000	MINERALES DE COBRE Y SUS CONCENTRADOS	185.421	109.111	276.306	38.651	92.426
47032100	PASTA QUÍM. CONIF. SULF. O SOSA, EXC. DISOLV., SEMIB	118.495	88.354	95.424	33.462	36.897
23012012	HARINA DE PESCADO, CONT. PROT. >= 66% EN PESO, NO A	52.454	51.779	14.888	11.655	4.293
47031100	PASTA QUÍM. CONIF. AL SULFATO O SODA, EX. P/ DIS	50.846	37.131	37.261	9.371	11.650
23012013	HARINA DE PESCADO, CONT. PROT. >68% EN PESO, NO AL	32.342	27.059	40.615	8.270	13.241
8061030	UVA FRESCA, VARIEDAD RED GLOBE	28.079	28.079	22.801	64	-
47032900	PASTA QUÍM. NO CONIF. SULF. O SOSA, EXC. DIS., SEMIB	26.103	18.606	15.861	12.441	6.885
26011111	MINERALES FINOS DE HIERRO Y SUS CONCENTRADOS, SIN	13.878	9.360	10.580	-	2.862
26011210	PELLETS DE MINERALES DE HIERRO Y SUS CONC. AGLOMER	13.786	9.724	12.413	-	6.230
44071019	LAS DEMÁS MADERAS ASERRADAS DE PINO INSIG., DE ESP	11.083	8.269	10.231	3.056	3.976
28342100	NITRATO DE POTASIO	10.502	6.452	9.313	6.452	3.933
16059090	LOS DEMÁS MOLUSCOS E INVERTEBR. ACUÁTICOS, PREP. O	8.508	6.281	9.036	2.627	3.269
8094010	CIRUELAS FRESCAS	7.643	7.643	6.353	-	-
22042991	LOS DEMÁS VINOS TINTOS	7.415	4.830	4.897	488	982
48010010	PAPEL PRENSA EN BOBINAS	7.320	5.675	8.543	2.294	2.258
31043000	SULFATO DE POTASIO	7.302	6.263	2.863	3.663	-
28012000	YODO	5.778	3.924	3.702	1.267	1.153
28369100	CARBONATO DE LITIO	5.662	4.265	7.072	1.021	1.973
23012011	HARINA DE PESCADO, CONT. PROT. < 66% DEL PESO, NO A	5.180	3.647	19.126	1.719	6.726
8092000	CEREZAS FRESCAS	5.166	2.177	1.613	-	-
26080000	MINERALES DE CINC Y SUS CONCENTRADOS	3.970	1.401	1.370	1.401	1.370
74040011	ÁNODOS GASTADOS; DESPERD. Y DESECHOS CONT. CU < 94	3.834	329	6.586	28	1.974
3037912	MERO DESCAB. Y EVISC., CONG., EXCL. HIGADO, HUEVAS	3.751	3.160	3.852	2.846	3.746
28100020	ÁCIDOS BÓRICOS.	3.607	2.530	4.407	792	1.803
8081020	MANZANAS FRESCAS, VARIEDAD ROYAL GALA	3.509	3.509	3.977	411	609
76020000	DESPERDICIOS Y DESECHOS DE ALUMINIO	3.068	1.970	3.475	584	1.010
74020010	COBRE PARA EL AFINO	2.986	2.986	5.570	2.986	4.654
48109210	CARTULINAS	2.984	1.804	4.887	367	1.428
89019019	LOS DEMÁS BARCOS TRANPTE MERCAN, T. B>3500 T. O 12	2.771	2.771	-	-	-
13023100	AGARAGAR	2.613	1.988	876	1.254	349
74040019	LOS DEMÁS DESPERDICIOS Y DESECHOS, DE COBRE REFINA	2.487	1.485	2.681	411	1.132
22042121	VINO CABERNET SAUVIGNON, CAPACIDAD <= A 2 L	2.449	1.323	1.295	258	351
85175090	LOS DEMÁS APAR. TELECOMUNIC. P/CORRIENTE PORTADORA	2.334	-	-	-	-
3032210	SALMONES DEL ATLÁNTICO Y DANUBIO, ENT., CONG., EX	2.283	1.992	1.064	464	262
3055910	ALETAS DE TIBURÓN SECAS, INCLUSO SALADAS, SIN AHUM	2.110	1.514	1.103	691	390
29051100	METANOL (ALCOHOL METÍLICO)	-	-	5.576	-	-
74031900	LOS DEMÁS COBRES REFINADOS	1.211	688	3.944	688	1.467
72091800	P. PLANOS FE S/ALEAR, ENROLL, LAM. FRÍO, A>=600 ES	-	-	3.580	-	-
3032120	TRUCHAS DESCAB. Y EVISC. CONG., EXCL HÍG., HUEVAS	1.879	1.579	3.015	188	579
12122040	ALGAS CHASCÓN, FR. O SEC., INCL. PULVERIZ., ESP. A	1.687	1.223	2.748	246	772
3037991	ALFONSINO ENTERO CONG., EXCL. HÍG., HUEVAS Y LECHA	942	92	2.626	-	841
74020090	LOS DEMÁS CU S/REFINAR; ÁNODOS CU P/REFINADO ELECT	-	-	2.442	-	2.442
31025000	NITRATO DE SODIO	1.543	1.543	1.940	1.543	763
3031920	LOS DEMÁS SALMONES DEL PACÍFICO DESCAB. Y EVISC. C	927	836	1.911	31	-
2071430	DESPOJOS DE GALLO O GALLINA, CONGELADOS	1.064	788	1.809	143	590
2071424	ALAS DE GALLO O GALLINA, SIN DESHUESAR, CONGELADOS	1.043	859	1.643	74	747
26011112	GRANZAS DE HIERRO Y SUS CONCENTRADOS, SIN AGLOMERA	-	-	1.612	-	854
	SUBTOTAL	1.240.439	909.047	1.366.745	323.979	473.570
	Otros Productos	29.655	21.036	33.356	6.763	11.005
	TOTAL PAÍS	1.270.094	930.083	1.400.101	330.742	484.575

Se incluyen los principales productos que hayan igualado o superado US\$2.000.000 en el año 2002, o US\$1.500.000 en el periodo enero-septiembre de 2003.

PRINCIPALES PRODUCTOS IMPORTADOS DESDE CHINA

(Miles de US\$ cif)

CÓDIGO	DESCRIPCIÓN	2002	Ene-Sep 2002	Ene-Sep 2003	Jul-Sep 2002	Jul-Sep 2003
64039992	LOS DEMÁS CALZADOS PLANTILLA DE LONG. >=A 24 CM, P	17.469	15.340	11.431	5.106	4.244
61091011	T-SHIRTS Y CAMISETAS PUNTO ALGODÓN, C.>=75% PESO,	16.289	11.038	12.922	7.091	9.172
85273190	LOS DEMÁS APAR. RECEP RADIOD., INCL.RECIBAN SEÑAL	15.895	9.237	13.203	4.145	4.043
62034291	PANTALONES LARGOS , DE ALGODÓN, PARA HOMBRES O NIÑ	15.717	13.434	14.460	4.849	5.445
85421000	TARJETAS PROVISTAS DE UN CIRCUITO INTEGRADO ELECTR	14.428	10.637	8.314	2.951	2.765
42031010	CHAQUETAS, CHAQUETONES Y CASACAS, DE CUERO NATURAL	13.516	13.173	10.614	124	175
84716031	MONITORES (U.REPRES.VISUAL) C/TUBOS RAYOS CATÓDIC	13.409	10.970	9.521	4.149	2.849
61103010	SUETERES (JERSEYS), DE FIBRAS SINTÉTICAS O ARTIFI	12.550	11.320	12.297	1.570	1.363
64039991	LOS DEMÁS CALZADOS CON PLANTILLA DE LONGITUD < A 2	12.189	9.864	7.915	4.204	2.506
62052010	CAMISAS DE ALGODÓN, PARA HOMBRES	12.090	10.869	11.045	3.587	4.332
95039010	LOS DEMÁS JUGUETES DE PLÁSTICO	10.085	5.971	8.444	3.840	3.763
64029993	LOS DEMÁS CALZADOS PARA MUJER CON PLANTILLA LONG.>	9.224	7.149	5.564	3.245	2.514
62053011	CAMISAS DE FIBRAS SINTÉTICAS DE POLIESTER, PARA HO	9.047	6.521	7.026	3.413	3.644
64039993	LOS DEMÁS CALZADOS PLANTILLA DE LONG. >=A 24 CM, P	8.949	7.552	5.038	3.026	2.180
61103090	LOS DEMÁS SUÉTERES, CHALECOS Y SIMIL., DE FIBR. AR	8.724	7.899	8.558	1.575	897
73239300	ARTICULOS DE USO DOMESTICO Y SUS PARTES, DE ACERO	8.573	5.388	6.158	2.495	1.581
85219000	LOS DEMÁS APAR.GRAB Y/O REPR. IMAGEN Y SONIDO, INC	8.414	4.977	9.614	2.233	4.420
85273130	LOS DEMÁS APAR.RADIOD.COMB.C/GRAB.O REP SONIDO LEC	8.401	6.206	7.895	1.782	2.344
64041990	LOS DEMÁS CALZADOS CON SUELA DE CAUCHO O PLÁSTICO	8.400	6.582	9.223	3.232	3.349
64029992	LOS DEMÁS CALZADOS PARA HOMBRE CON PLANTILLA LONG	8.131	6.462	6.310	2.386	2.748
61101100	SUETERES,PULLOVERS, CHALECOS Y SIMIL., DE PUNTO, D	7.812	7.709	6.257	234	76
61102000	SUETERES,PULLOVERS, CHALECOS Y SIMIL., DE PUNTO, D	7.768	7.183	9.165	2.983	3.891
84717010	UNIDADES DE MEMORIA DE DISCO	7.435	4.959	5.915	1.779	1.754
64029991	LOS DEMÁS CALZADOS CON PLANTILLA DE LONGITUD < A 2	7.412	5.444	6.967	2.332	3.462
42029220	LOS DEMÁS CONTINENTES, CON LA SUP.EXTERIOR DE MAT.	7.354	4.279	2.802	1.031	607
85165010	HORNOS DE MICROONDAS., USO DOMESTICO.	7.000	5.227	4.506	1.244	1.595
85171990	LOS DEMÁS TELÉFONOS DE USUARIO	6.960	5.848	3.707	1.919	852
87120020	BICICLETAS SIN MOTOR, DE ARO > A 12" PERO <= A 26"	6.947	3.669	1.504	2.415	1.099
89040010	REMOLCADORES DE ALTAMAR	6.914	6.914	-	2.360	-
95039090	LOS DEMÁS JUGUETES	6.785	4.708	3.641	2.206	1.661
61091012	T-SHIRTS Y CAMISETAS PUNTO ALGODÓN, C.>=75% PESO,	6.567	4.885	6.142	3.103	4.334
85252030	TELÉFONOS CELULARES	6.418	6.399	3.000	4	2.949
94051090	LAS DEMÁS LÁMPARAS Y APAR. ELEC. ALUMBRADO, COLGAR	6.328	4.394	5.387	2.034	1.833
62046291	PANTALONES LARGOS , DE ALGODÓN, PARA MUJERES O NIÑ	6.199	5.287	8.694	2.102	3.299
62034311	PANTALONES LARGOS , DE FIBRAS SINTÉTICAS, PARA HO	6.161	4.465	4.443	1.833	2.163
39269090	LAS DEMÁS MANUFACTURAS DE PLASTICO YOTRAS DE P. 3	6.153	4.259	3.936	1.840	1.826
39241000	VAJILLA Y DEMÁS ARTICULOS PARA EL SERVICIO DE MESA	6.100	4.547	3.616	2.429	1.189
64031910	CALZADO P/CABALGATA,GOLF,MONTAÑISMO,BOWLING, SKATI	6.019	4.888	3.969	2.209	1.411
64021990	LOS DEMÁS CALZADOS P/DEPORTE,SUELA Y SUP. CAUCHO O	2.859	1.909	6.456	1.322	3.453
84733090	LAS DEMÁS PARTES Y ACCESORIOS DE MAQ. DE PART. 84,	4.997	3.842	6.059	1.265	1.758
61112000	PRENDAS Y COMPL.VESTIR, DE PUNTO, P/BEBÉS, DE ALGO	5.305	4.835	5.931	2.317	3.014
62034210	PANTALONES DE ALGODÓN MEZCLILLA (DENIM) PARA HOM.	4.847	3.342	5.424	1.223	2.734
85427000	MICROESTRUCTURAS ELECTRÓNICAS	5.879	3.768	5.372	1.459	2.089
61103020	PULLOVERS, DE FIBRAS SINTÉTICAS O ARTIFICIALES	5.929	5.525	5.336	755	872
62046311	PANTALONES LARGOS , DE FIBRAS SINTÉTICAS, PARA MU	5.879	5.184	5.060	1.846	1.542
84716024	IMPRESORAS POR INYECCIÓN (CHORRO) DE TINTA	5.773	3.791	4.948	1.248	2.157
84818010	LOS DEMÁS ART. DE GRIFERIA Y ORGANOS SIMIL., USO D	5.266	3.862	4.892	1.628	1.503
62046210	PANTALONES DE ALGODÓN MEZCLILLA (DENIM) PARA MUJE	3.664	2.877	4.822	1.261	2.416
42022210	BOLSOS DE MANO CON LA SUP.EXTERIOR DE HOJAS DE PLÁ	5.465	4.295	4.800	2.244	2.283
64031990	LOS DEMÁS CALZADOS P/DEPORTES,SUELA CAUCHO, PLÁSTI	3.560	2.855	4.562	944	1.681
	SUBTOTAL	413.254	321.740	332.866	116.567	123.834
	Otros Productos	758.342	544.595	646.454	215.910	238.605
	TOTAL PAÍS	1.171.597	866.335	979.320	332.478	362.439

Se incluyen los principales productos que hayan igualado o superado US\$6.000.000 en el año 2002, o US\$4.500.000 en el período enero-septiembre de 2003.

PRINCIPALES PRODUCTOS EXPORTADOS A COREA DEL SUR
(Miles de US\$ fob)

CÓDIGO	DESCRIPCIÓN	2002	Ene-Sep 2002	Ene-Sep 2003	Jul-Sep 2002	Jul-Sep 2003
74031100	CÁTODOS Y SECCIONES DE CÁTODO, DE COBRE REFINADO	380.395	282.273	339.939	93.098	111.340
26030000	MINERALES DE COBRE Y SUS CONCENTRADOS	126.118	85.595	178.793	26.817	52.063
47032100	PASTA QUÍM.CONÍF. SULF.O SOSA,EXC. DISOLV., SEMIB	36.586	24.900	41.336	6.621	18.591
26011210	PELLETS DE MINERALES DE HIERRO Y SUS CONC. AGLOMER	28.322	20.172	14.280	9.822	2.380
74031900	LOS DEMÁS COBRES REFINADOS	27.961	21.419	17.419	6.367	4.775
47032900	PASTA QUÍM.NO CONÍF. SULF.O SOSA,EXC. DIS., SEMIB	17.025	11.206	15.632	2.253	6.190
47031100	PASTA QUÍM. CONÍF. AL SULFATO O SODA , EX. P/ DIS	14.298	12.120	12.900	4.547	3.570
29051100	METANOL (ALCOHOL METÍLICO)	7.277	-	75.311	-	45.812
23012012	HARINA DE PESCADO, CONT. PROT.>= 66% EN PESO, NO A	6.689	6.231	3.881	1.091	1.951
8061030	UVA FRESCA, VARIEDAD RED GLOBE	6.445	6.372	8.926	-	-
3037960	MANTARRAYA CONGELADA, EXCLUIDOS HÍGADOS, HUEVAS Y	4.793	3.268	7.487	802	1.987
44071019	LAS DEMÁS MADERAS ASERRADAS DE PINO INSIG., DE ESP	4.467	3.372	4.557	1.057	1.611
2032290	LAS DEMÁS CARNES DE PORCINOS SIN DESHUESAR, CONGEL	4.285	2.838	1.054	2.239	158
26131010	CONCENTRADOS TOSTADOS DE MOLIBDENO	4.105	3.394	5.419	1.851	1.378
44032020	TRONCOS PARAASERRAR Y HACER CHAPAS DE PINO INSIGN	3.812	3.628	130	584	130
44103100	LOS DEMÁS TABLEROS DE MADERA, EN BRUTO O SIMPL. LI	3.531	2.526	2.381	998	1.009
74040019	LOS DEMÁS DESPERDICIOS Y DESECHOS, DE COBRE REFINA	2.981	1.849	2.087	923	511
23012013	HARINA DE PESCADO, CONT. PROT. >68% EN PESO, NO AL	2.812	1.959	7.315	974	3.013
44112100	TABLEROS FIBRA DENS > 0,5 y <= 0,8 G/CM3., SIN TRA	2.210	1.974	1.112	466	201
44032090	LAS DEMÁS MADERAS EN BRUTO, DE CONIFERAS	2.053	2.053	-	326	-
2032990	LAS DEMÁS CARNES DE PORCINO CONGELADAS	1.856	1.101	3.306	900	1.227
26080000	MINERALES DE CINC Y SUS CONCENTRADOS	1.721	1.721	2.315	-	482
3037111	SARDINA ENTERA CONG., EXCLUIDOS HÍGADOS, HUEVAS Y	1.502	1.102	2.788	369	630
44091090	LAS DEMÁS MADERAS DE CONIFERAS, PERFIL. LONG. EN 1	1.131	937	1.047	275	201
8105000	KIWIS FRESCOS	1.088	1.088	1.329	155	244
2032920	TOCINO ENTREVERADO DE PANZA (PANCETA), CONGELADO	1.036	180	15.289	-	6.555
2601111	MINERALES FINOS DE HIERRO Y SUS CONCENTRADOS, SIN	1.008	1.008	-	-	-
28369100	CARBONATO DE LITIO	988	869	838	264	409
76020000	DESPERDICIOS Y DESECHOS DE ALUMINIO	814	672	221	445	22
2064910	MANOS Y PATAS COMESTIBLES DE PORCINOS, CONGELADOS	707	308	834	308	113
44079920	MADERA ASERRADA O DESBAST. LONG., DE LENGUA , ESP.	669	598	19	171	-
22042121	VINO CABERNET SAUVIGNON, CAPACIDAD <= A 2 L	608	457	944	136	328
44102100	TABLEROS O. ST. BOARD Y WAFERBOARD MADERA EN BRUTO	569	564	559	327	324
44081010	HOJAS P/CHAPADO Y CONTRACHAPADO, PINO INSIGNE, DE E	530	502	61	-	-
44113100	TABLEROS FIBRAS DENS. >0.35 <=0.5 G/CM3, S/ TRABAJ	500	500	-	29	-
3032220	SALMONES DEL ATLÁNTICO Y DANUBIO, DESCAB. Y EVISC.	499	442	133	86	64
23032010	COSETA DE REMOLACHA	488	488	-	-	-
23012011	HARINA DE PESCADO, CONT. PROT.< 66% DEL PESO, NO A	448	448	1.161	271	233
28273920	CLORURO DE COBRE (CUPROSO)	443	224	56	55	-
35040090	LAS DEMÁS PEPTONAS Y DERIV. Y MAT. PROTEICAS Y DER	440	342	414	99	122
25289020	BORATOS DE SODIO CALCIO	434	216	434	35	95
3038030	HÍGADOS, HUEVAS Y LECHAS DE MERLUZA CONGELADOS	410	235	11	180	-
3031920	LOS DEMÁS SALMONES DEL PACÍFICO DESCAB. Y EVISC. C	125	125	1.949	-	-
48010010	PAPEL PRENSA EN BOBINAS	7	7	902	7	148
16042090	LAS DEMÁS PREPARACIONES Y CONSERVAS DE PESCADO	360	360	655	360	655
3031910	LOS DEMÁS SALMONES DEL PACÍFICO ENT., CONG., EXC.	-	-	481	-	-
5069000	HUESOS Y NÚCLEOS CORNEOS, EN BRUTO, DESGRAS., SIMP	252	82	382	67	75
22042122	VINO MERLOT, CAPACIDAD <= A 2 L	263	237	368	66	144
8061010	UVA FRESCA, VARIEDAD THOMPSON SEEDLESS (SULTANINA)	258	258	353	-	-
2064990	LOS DEMÁS DESPOJOS COMESTIBLES DE PORCINOS, CONGEL	77	10	337	10	81
8061090	UVA FRESCA, LAS DEMÁS VARIEDADES	176	176	331	-	-
SUBTOTAL		705.573	512.407	777.476	165.450	268.822
Otros Productos		7.448	6.017	4.658	1.764	1.615
TOTAL PAÍS		713.021	518.424	782.134	167.214	270.437

Se incluyen los principales productos que hayan igualado o superado US\$400.000 en el año 2002, o US\$300.000 en el período enero-septiembre de 2003.

PRINCIPALES PRODUCTOS IMPORTADOS DESDE COREA DEL SUR

(Miles de US\$ cif)

(Continuación)

CÓDIGO	DESCRIPCIÓN	2002	Ene-Sep 2002	Ene-Sep 2003	Jul-Sep 2002	Jul-Sep 2003
87032391	AUTOMÓVILES TURISMO, E.CHISPA M.PISTON, CIL >1500<	35.522	29.745	30.623	7.379	11.242
87032291	AUTOMÓVILES TURISMO, E.CHISPA M.PISTON, CIL >1000<	33.369	28.772	22.615	10.569	10.567
85252030	TELÉFONOS CELULARES	31.592	26.949	18.312	2.907	7.183
27101940	ACEITES COMBUSTIBLES DESTILADOS (GAS OIL, DIÉSEL O	29.782	18.254	17.991	18.254	27.562
39012000	POLIETILENO DE DENSIDAD >= A 0,94	17.611	13.241	16.370	5.024	5.298
72283000	LAS DEMÁS BARRAS ACEROS ALEADOS, LAMIN.O EXTRUIDAS	14.452	10.244	6.895	3.585	-
87042121	CAMIONETAS, M.ÉMB., ENC.COMP., C. MAX<=5 T C.U.>50	11.589	9.000	12.047	2.968	4.316
84501111	MÁQUINAS LAVAR ROPAAUTOM.C/TAMBORACERO INOX, CAP	11.349	10.421	8.787	2.151	1.919
85281220	AP. REC.T.V., INCL. C/R. RADIOD. O GRAB., COLOR,PA	10.392	8.967	3.604	3.058	1.933
87021011	V. AUT., M. ÉMBOLO, ENC.COMPRES.,10-15 ASTOS,CIL.>	9.238	7.814	8.361	3.146	1.838
87042271	CHASSIS CAB.CAMIONES CARRET., M.ÉMBOLO, ENC.COMP.R.	7.366	6.536	2.627	1.560	728
87033291	AUTOMÓVILES TURISMO, M. EMB., E. COMPRES., C>1500<=	7.007	6.188	10.785	1.963	4.476
87042111	FURGONES, M ÉMB., E.COMPR.,CARGA MAX<=5T Y C. U.>5	6.487	5.060	3.290	1.832	1.614
39076000	POLITEREF TALATO DE ETILENO	5.836	4.367	6.858	1.038	2.568
84501112	MÁQUINAS LAVAR ROPAAUTOM.C/TAMBORACERO INOX CAP.	4.755	3.849	3.809	855	798
85071010	ACUMUL. ELECTR.PB. USADOS P/ARRANQUE MOT.ÉMBOLO E	4.508	4.037	4.901	1.075	1.229
87042161	CHAS. C/CAMIONETAS, M.EMB. E.COMPR, C M<=5 TCU>50	4.359	3.055	2.663	730	869
39011010	POLIETILENO DE DENSIDAD INFERIOR A 0,94, DE ALTA P	4.206	3.359	4.013	1.605	1.023
87033390	LOS DEMÁS VEH. E. COMPRESIÓN, M. PISTON, CILINDRADA	4.167	2.149	5.580	1.603	2.691
87032491	AUTOMÓVILES TURISMO, E.CHISPA M.PISTON, CIL >3000	3.601	3.509	2.676	283	128
72106100	PROD. LAM. HE, ANC. 600 MM., REVESTIDOS DE ALEAC.	3.495	3.468	-	448	-
87021019	LOS DEMÁS V. AUT., M. ÉMBOLO, ENC.POR COMPRESION,1	3.490	2.821	2.507	531	542
87032191	AUT.TURISMO, MOTOR EMBOLO Y ENC.CHISPA, C<=1000 C3	3.177	3.169	5	381	-
72104900	LOS DEMÁS PROD. DE HE CINCADOS DE OTRO MODO, ANCHO	3.120	2.131	3.161	755	1.228
87033212	VEH.JEEP Y SIMIL.TRACC 4 R. E. COMPRES.,PISTON,C>20	3.097	2.800	1.778	723	341
85165010	HORNOS DE MICROONDAS., USO DOMESTICO.	3.092	2.916	1.356	593	516
85254010	VIDEOCÁMARAS, INCLUIDAS LAS DE IMAGEN FIJA	2.955	2.340	2.157	803	539
40112000	NEUMÁTICOS NUEVOS DE CAUCHO UTIL. EN AUTOBUSES O C	2.941	2.341	2.805	656	764
85281210	AP. REC.T.V., INCL. C/R. RADIOD. O GRAB.,COLOR,PAN	2.846	2.171	1.286	1.070	629
72107000	PROD. LAM. HE, A. 600 MM., PINTADOS O REVEST. DE P	2.835	2.290	1.337	183	680
84501121	MÁQUINAS LAVAR ROPAAUTOM.C/TAMBOR PLAST INOX, CAP	2.777	2.384	1.493	902	455
85219000	LOS DEMÁS APAR.GRAB Y/O REPR. IMAGEN Y SONIDO, INC	2.712	1.546	1.749	614	759
39011020	POLIETILENO DE DENSIDAD INFERIOR A 0,94,LINEAL	2.627	2.266	3.606	907	1.005
40111000	NEUMÁTICOS NUEVOS DE CAUCHO P/AUTOMÓVILES DE TURI	2.583	2.101	1.954	457	389
40119910	LOS DEMÁS NEUM. NVOS CAUCHO TIPO USADO EN CAMIONET	2.555	1.872	2.013	639	508
84181013	COMB. REFRIG.Y CONG.,COMPRESIÓN, USO DOM., CAP>300	2.281	1.626	1.318	619	346
39219090	LAS DEMÁS PLACAS, LÁMINAS, HOJAS Y TIRAS DE PLÁSTI	2.271	1.892	1.615	629	446
84295210	EXCAVADORAS	2.131	1.262	2.524	402	883
72091700	P. PLANOS HE S/ALEAR, ENROLL, LAM. FRÍO, A>=600 ES	2.099	2.049	273	-	14
84178000	LOS DEMÁS HORNOS INDUST.O LAB., INCL. INCINERAD, N	-	-	2.560	-	-
28070000	ÁCIDO SULFÚRICO; OLEUM	-	-	2.462	-	-
55032000	FIBRAS DE POLIESTER, DISCONTINUAS, SIN CARDAR NI P	1.884	1.652	1.798	660	563
87089990	LAS DEMÁS PART. Y ACCESORIOS VEH. AUTOM, PART. 87.	1.834	1.224	1.716	492	458
SUBTOTAL		313.990	251.836	288.279	84.051	99.046
Otros Productos		124.457	94.262	91.346	29.725	30.956
TOTAL PAÍS		438.447	346.098	379.626	113.776	130.002

Se incluyen los principales productos que hayan igualado o superado US\$2.000.000 en el año 2002, o US\$1.500.000 en el período enero-septiembre de 2003.

PRINCIPALES PRODUCTOS EXPORTADOS A LOS EMIRATOS ÁRABES UNIDOS

(Miles de US\$ fob)

CÓDIGO	DESCRIPCIÓN	2002	Ene-Sep 2002	Ene-Sep 2003	Jul-Sep 2002	Jul-Sep 2003
74031100	CÁTODOS Y SECCIONES DE CÁTODO, DE COBRE REFINADO	89.861	89.861	-	34.359	-
44071019	LAS DEMÁS MADERAS ASERRADAS DE PINO INSIG., DE ESP	17.126	10.212	17.196	5.581	5.887
26030000	MINERALES DE COBRE Y SUS CONCENTRADOS	9.593	9.593	3.999	3.113	-
8081090	LAS DEMÁS VARIEDADES DE MANZANAS FRESCAS	3.710	3.710	2.486	812	470
8081020	MANZANAS FRESCAS, VARIEDAD ROYAL GALA	2.039	2.039	2.539	169	330
8081010	MANZANAS FRESCAS, VARIEDAD RICHARD DELICIOUS	1.388	1.388	2.009	71	60

PRINCIPALES PRODUCTOS EXPORTADOS A LOS EMIRATOS ÁRABES UNIDOS

(Miles de US\$ fob)

(Continuación)

CÓDIGO	DESCRIPCIÓN	2002	Ene-Sep 2002	Ene-Sep 2003	Jul-Sep 2002	Jul-Sep 2003
31043000	SULFATO DE POTASIO	1.165	1.165	742	1.165	-
8081060	MANZANAS FRESCAS, VARIEDAD GRANNY SMITH	1.137	1.137	1.210	188	164
28342100	NITRATO DE POTASIO	1.025	1.025	-	1.025	-
8061030	UVA FRESCA, VARIEDAD RED GLOBE	962	962	1.051	-	-
84292010	MOTONIVELADORAS	893	219	-	169	-
8082019	LAS DEMÁS PERAS FRESCAS	783	783	1.137	-	53
8061040	UVA FRESCA, VARIEDAD RIBIER	737	737	632	-	-
8105000	KIWIS FRESCOS	560	560	647	300	259
8094010	CIRUELAS FRESCAS	516	516	421	-	-
8061010	UVA FRESCA, VARIEDAD THOMPSON SEEDLESS (SULTANINA)	477	477	559	-	-
8021210	ALMENDRAS SIN CASCARA, FRESCAS O SECAS, ENTERAS	402	402	157	157	157
47032900	PASTA QUÍM.NO CONÍF. SULF.O SOSA,EXC. DIS., SEMIB	275	275	275	-	-
84291110	TOPADORAS FRONTALES ("BULLDOZERS"), DE ORUGA	249	42	70	42	-
44079920	MADERA ASERRADA O DESBAST. LONG., DE LENGA, ESP.	245	99	378	99	-
84295210	EXCAVADORAS	243	-	-	-	-
22042121	VINO CABERNET SAUVIGNON, CAPACIDAD <= A 2 L	239	172	284	67	81
44112100	TABLEROS FIBRA DENS > 0,5 y <= 0,8 G/CM3., SIN TRA	-	-	2.400	-	379
87019019	LOS DEMÁS TRACTORES DE RUEDAS	-	-	1.179	-	-
84295190	LAS DEMÁS CARGADORAS Y PALAS CARGADORAS DE CARGA F	-	-	839	-	-
84791000	MÁQ.Y APARAT. P/OBRAS PÚBLICAS, CONSTRUCC. O TRABAJ	18	-	727	-	-
8081030	MANZANAS FRESCAS, VARIEDAD RED STARKING	153	153	485	31	259
76020000	DESPERDICIOS Y DESECHOS DE ALUMINIO	132	-	263	-	-
22042112	VINO CHARDONNAY, CAPACIDAD <= A 2 L	175	46	242	12	52
84295990	LAS DEMÁS PALAS MEC., EXCAVAD.,CARGAD. Y PALAS CAR	-	-	204	-	-
84294090	LAS DEMÁS APISONADORAS (APLANADORAS)	132	-	167	-	-
SUBTOTAL		134.233	125.571	42.298	47.359	8.151
Otros Productos		1.814	1.023	1.305	401	489
TOTAL PAÍS		136.048	126.594	43.603	47.761	8.639

Se incluyen los principales productos que hayan igualado o superado US\$200.000 en el año 2002, o US\$150.000 en el período enero-septiembre de 2003.

PRINCIPALES PRODUCTOS IMPORTADOS DESDE LOS EMIRATOS ÁRABES UNIDOS

(Miles de US\$ cif)

CÓDIGO	DESCRIPCIÓN	2002	Ene-Sep 2002	Ene-Sep 2003	Jul-Sep 2002	Jul-Sep 2003
69079000	LAS DEMÁS PLACAS CERÁMICAS, S/BARNIZAR NI ESMALTAR	405	271	155	121	23
62053031	CAMISAS DE LAS DEMÁS FIBRAS ARTIFICIALES, PARA HOM	139	139	-	92	-
69089013	BALDOSAS DE GRES, DE LADO MAYOR ENTRE 30 CM Y 50 C	105	105	-	105	-
85273130	LOS DEMÁS APAR.RADIOD.COMB.C/GRAB.O REP SONIDO LEC	98	98	-	98	-
62052010	CAMISAS DE ALGODÓN, PARA HOMBRES	62	62	28	-	28
85071010	ACUMUL. ELECTR.PB. USADOS P/ARRANQUE MOT.ÉMBOLO E	51	29	26	7	5
85392290	LAS DEMÁS LÁMPARAS INCANDESC. POT<=200 W TENSIÓN >	37	37	-	1	-
85393290	LAS DEMÁS LÁMPARAS DE HALOGENURO METÁLICO	30	30	33	15	1
40151990	LOS DEMÁS GUANTES, MITONES O MANOPLAS, DE CAUCHO V	19	19	40	19	-
40082110	PLACAS, HOJAS Y TIRAS CAUCHO NO CEL., S/ COMB. C/	15	-	-	-	-
69089012	BALDOSAS DE GRES, DE LADO MAYOR ENTRE 15 CM Y 30 C	15	15	-	0	-
69089019	LAS DEMÁS BALDOSAS DE GRES	10	10	0	10	-
54024910	HILADOS POLIPROPILENO, SENCILLOS, SIN O CON TORSIÓ	-	-	99	-	50
40091100	TUBOS DE CAUCHO VULCAN., REFORZAR, COMB, NI ACCESO	-	-	51	-	25
73084000	MAT.ANDAMIAJE, ENCOFRADO, APEO O APUNTMTO, FUND.,H	-	-	28	-	28
16041911	JUREL AL NATURAL, ENTERO O EN TROZOS, EXCEPTO PICA	-	-	18	-	-
76042900	BARRAS DE ALEACIONES DE ALUMINIO	-	-	9	-	-
33030000	PERFUMES Y AGUAS DE TOCADOR	-	-	8	-	-
SUBTOTAL		986	815	495	468	160
Otros Productos		25	23	37	20	10
TOTAL PAÍS		1.011	838	532	489	170

Se incluyen los principales productos que hayan igualado o superado US\$10.000 en el año 2002, o US\$7.500 en el período enero-septiembre de 2003.

PRINCIPALES PRODUCTOS EXPORTADOS A FILIPINAS

(Miles de US\$ fob)

CÓDIGO	DESCRIPCIÓN	2002	Ene-Sep 2002	Ene-Sep 2003	Jul-Sep 2002	Jul-Sep 2003
26030000	MINERALES DE COBRE Y SUS CONCENTRADOS	29.820	22.535	33.643	7.771	9.265
23012012	HARINA DE PESCADO, CONT. PROT.>= 66% EN PESO, NO A	1.957	1.281	907	120	92
8061030	UVA FRESCA, VARIEDAD RED GLOBE	1.037	1.037	1.513	-	-
23012013	HARINA DE PESCADO, CONT. PROT. >68% EN PESO, NO AL	978	776	758	572	469
22042121	VINO CABERNET SAUVIGNON, CAPACIDAD <= A 2 L	551	354	345	164	109
3074990	JIBIAS, GLOBITOS, CALAMARES Y POTAS SECAS, SALADAS	540	382	853	205	296
20029012	PURÉS Y JUGO TOMATES, VALOR BRUX >=30% Y <= AL 3	440	440	529	440	397
12122090	LAS DEMÁS ALGAS, FRESCAS O SECAS, INCL. PULVER.,	355	355	354	94	83
23012011	HARINA DE PESCADO, CONT. PROT.< 66% DEL PESO, NO A	339	219	182	128	-
8061090	UVA FRESCA, LAS DEMÁS VARIEDADES	256	256	657	-	-
47031100	PASTA QUÍM. CONÍF. AL SULFATO O SODA, EX. P/ DIS	225	225	214	118	110
85251021	EMISORES PARA RADIODIFUSIÓN	220	220	26	194	-
8061020	UVA FRESCA, VARIEDAD FLAME SEEDLESS	216	216	185	-	-
74199919	LOS DEMÁS COSPELES DE COBRE	181	181	-	-	-
22042122	VINO MERLOT, CAPACIDAD <= A 2 L	171	117	207	56	74
48109210	CARTULINAS	155	-	477	-	142
13023910	CARREGFENINA	132	132	4	7	1
20087019	LOS DEMÁS MELOCOTONES, INCLUSO LOS GRIÑONES CONSER	130	130	143	-	-
8062010	PASAS MORENAS	-	-	233	-	233
35040090	LAS DEMÁS PEPTONAS Y DERIV. Y MAT. PROTEICAS Y DER	83	47	182	-	100
	SUBTOTAL	37.785	28.902	41.413	9.869	11.371
	Otros Productos	1.038	811	620	205	250
	TOTAL PAÍS	38.824	29.713	42.034	10.074	11.622

Se incluyen los principales productos que hayan igualado o superado US\$100.000 en el año 2002, o US\$75.000 en el período enero-septiembre de 2003.

PRINCIPALES PRODUCTOS IMPORTADOS DESDE FILIPINAS

(Miles de US\$ cif)

CÓDIGO	DESCRIPCIÓN	2002	Ene-Sep 2002	Ene-Sep 2003	Jul-Sep 2002	Jul-Sep 2003
28070000	ÁCIDO SULFÚRICO; OLEUM	583	583	-	-	-
13023910	CARREGHENINA	516	249	666	106	178
12122090	LAS DEMÁS ALGAS, FRESCAS O SECAS, INCL. PULVER.,	485	470	784	8	506
85281220	AP. REC.T.V., INCL. C/R. RADIOD. O GRAB., COLOR,PA	427	427	221	67	67
61091011	T-SHIRTS Y CAMISETAS PUNTO ALGODÓN, C.>=75% PESO,	411	173	39	137	39
90091200	FOTOCOPIADORAS ELECTROSTÁTICAS, CON PROC. INDIRECT	308	218	105	92	54
8011100	COCOS SECOS	301	273	232	108	90
61099021	T-SHIRTS Y CAMISETAS DE PUNTO, DE FIBR. SINTET.,HO	270	229	61	201	61
62052010	CAMISAS DE ALGODÓN, PARA HOMBRES	261	261	270	58	73
91021100	RELOJ PULSERA, PILAS, INDICADOR MECÁNICO, EXC.MET.	217	148	127	40	70
91021900	LOS DEMÁS RELOJ PULSERA ELECT. CONT. TIEMPO, EX.	210	5	59	-	13
84733010	CIRCUITOS MOD., EX.FUENTES PODER, P/PROCES.DATOS P	202	127	91	108	4
84716090	LAS DEMÁS U ENTRADA Y SALIDA, AUN C/U MEMORIA EN E	197	195	0	0	-
61091091	T-SHIRTS Y CAMISETAS PUNTO ALGODÓN, P/HOM. Y MUJ.	182	87	97	87	97
84717010	UNIDADES DE MEMORIA DE DISCO	177	130	105	95	31
84713000	COMPTDOR DIGIT PORTÁT, P<= 10 K.,C/ CPU, TECLADO	158	41	939	-	685
85044030	FUENTES DE ALIMENTACIÓN ESTABILIZADAS	157	157	0	-	-
84733030	OTRAS PARTES PARA LAS IMPRESORAS DE L ÍTEM 8471.60	130	100	310	32	33
85281210	AP. REC.T.V., INCL. C/R. RADIOD. O GRAB.,COLOR,PAN	111	111	4	-	4
15131900	ACEITE DE COCO Y SUS FRACC., REFINADO SIN MOD. QUÍ	100	43	115	43	45
84435900	LAS DEMÁS MÁQUINAS Y APARATOS DE IMPRIMIR	19	19	552	-	373
26100000	MINERALES DE CROMO Y SUS CONCENTRADOS	-	-	392	-	-
62121020	SOSTENES (CORPIÑOS), INCL. DE PUNTO, DE FIBR. SINT	67	63	319	62	227
84733090	LAS DEMÁS PARTES Y ACCESORIOS DE MAQ. DE PART. 84,	6	4	143	1	77
40116300	NEUM. NVOS CAUCHO A. REL. P/VEH.CONST LLANTAS DIA	-	-	135	-	-
55092100	HIL. C/FIBRA DISCONT.POLIES.(EXC. H.COSER)>=85% P.	25	-	121	-	-

PRINCIPALES PRODUCTOS IMPORTADOS DESDE FILIPINAS

(Miles de US\$ cif)

(Continuación)

CÓDIGO	DESCRIPCIÓN	2002	Ene-Sep 2002	Ene-Sep 2003	Jul-Sep 2002	Jul-Sep 2003
56081110	REDES PARA LA PESCA, DE MATERIA TEXTIL SINTÉTICA	58	58	86	58	60
61082211	BRAGAS, DE PUNTO, DE NYLON, PARA MUJERES	1	0	80	-	48
	SUBTOTAL	5.580	4.171	6.055	1.301	2.836
	Otros Productos	2.745	2.326	1.578	996	662
	TOTAL PAÍS	8.324	6.497	7.632	2.297	3.498

Se incluyen los principales productos que hayan igualado o superado US\$100.000 en el año 2002, o US\$75.000 en el período enero-septiembre de 2003.

PRINCIPALES PRODUCTOS EXPORTADOS A LA INDIA

(Miles de US\$ fob)

CÓDIGO	DESCRIPCIÓN	2002	Ene-Sep 2002	Ene-Sep 2003	Jul-Sep 2002	Jul-Sep 2003
26030000	MINERALES DE COBRE Y SUS CONCENTRADOS	165.550	117.621	146.983	20.579	29.915
23012012	HARINA DE PESCADO, CONT. PROT. >= 66% EN PESO, NO A	6.277	5.669	8.578	480	1.346
48010010	PAPEL PREENSA EN BOBINAS	3.836	3.083	1.234	992	565
23012013	HARINA DE PESCADO, CONT. PROT. >68% EN PESO, NO AL	1.964	1.838	1.879	-	759
26131010	CONCENTRADOS TOSTADOS DE MOLIBDENO	1.767	1.263	244	553	-
8021100	ALMENDRAS CON CÁSCARA, FRESCAS O SECAS	1.588	1.588	187	277	-
25289010	ULEXITA NATURAL	918	722	1.337	180	462
47031100	PASTA QUÍM. CONIF. AL SULFATO O SODA, EX. P/ DIS	437	331	476	164	101
76020000	DESPERDICIOS Y DESECHOS DE ALUMINIO	392	219	390	85	227
28100020	ÁCIDOS BÓRICOS.	374	374	269	57	192
84751000	MAQ. P/ MONTAR LÁMPARAS, VÁL. ELÉCTR. O DESTELLO C/E	225	225	-	225	-
74040029	DESPERDICIOS Y DESECHOS DE ALEACIONES DE COBRE	210	210	86	-	9
84463000	TELARES, PARA TEJIDOS DE ANCHURA >30 CM., SIN LANZ	206	206	-	-	-
74040019	LOS DEMÁS DESPERDICIOS Y DESECHOS, DE COBRE REFINA	126	101	357	-	52
15042010	ACEITE DE PESCADO CRUDO	119	119	186	12	13
30042010	MEDICAMENTOS CON OTROS ANTIBIÓTICOS USO HUM., AL D	109	109	-	109	-
28012000	YODO	-	-	3.371	-	868
47032100	PASTA QUÍM. CONIF. SULF. O SODA, EXC. DISOLV., SEMIB	-	-	1.816	-	1.593
23012011	HARINA DE PESCADO, CONT. PROT. < 66% DEL PESO, NO A	-	-	890	-	201
84462900	LOS DEMÁS TELARES, P/TEJIDOS ANCHO > 30 CM. LANZADER	-	-	291	-	291
72042100	DESPERDICIOS Y DESECHOS, DE ACERO INOXIDABLE	85	33	263	21	191
78020000	DESPERDICIOS Y DESECHOS DE PLOMO	15	-	220	-	-
74040021	DESPERD. Y DESECHOS DE ALEACIONES DE COBRE, DE COB	99	99	167	38	31
74040090	DESPERDICIOS Y DESECHOS DE COBRE	-	-	165	-	94
31025000	NITRATO DE SODIO	-	-	89	-	40
	SUBTOTAL	184.294	133.810	169.477	23.771	36.949
	Otros Productos	665	477	795	197	267
	TOTAL PAÍS	184.959	134.287	170.273	23.968	37.216

Se incluyen los principales productos que hayan igualado o superado US\$100.000 en el año 2002, o US\$75.000 en el período enero-septiembre de 2003.

PRINCIPALES PRODUCTOS IMPORTADOS DESDE LA INDIA

(Miles de US\$ cif)

CÓDIGO	DESCRIPCIÓN	2002	Ene-Sep 2002	Ene-Sep 2003	Jul-Sep 2002	Jul-Sep 2003
84798990	LAS DEMÁS MAQ. Y APAR. MECÁNICOS CON FUNCION PROPI	7.451	5.936	-	5.936	-
55095330	LOS DEMÁS HIL. F. DISC. POLIEST. C/ALGODÓN TIT < 333,3	3.812	2.877	1.066	1.536	286
42032900	LOS DEMÁS GUANTES MITONES Y MANOPLAS, CUERO NAT.	3.289	2.684	2.278	807	987
30049010	LOS DEMÁS MEDIC. PARA VENTA AL POR MENOR, USO HUM	2.752	2.028	1.375	655	678
85042330	TRANSF. DE DIELECT. LÍQ., DE POT. > 75.000 Y <= 15	2.586	2.586	-	2.586	-
42031010	CHAQUETAS, CHAQUETONES Y CASACAS, DE CUERO NATURAL	2.052	1.969	552	96	86

PRINCIPALES PRODUCTOS IMPORTADOS DESDE LA INDIA

(Miles de US\$ cif)

(Continuación)

CÓDIGO	DESCRIPCIÓN	2002	Ene-Sep 2002	Ene-Sep 2003	Jul-Sep 2002	Jul-Sep 2003
87032191	AUT.TURISMO, MOTOR EMBOLO Y ENC.CHISPA, C<=1000 C3	1.760	1.610	2.155	588	582
62052010	CAMISAS DE ALGODÓN, PARA HOMBRES	1.756	1.518	934	519	444
63025100	LAS DEMÁS ROPAS DE MESA, DE ALGODÓN	1.652	1.189	1.170	521	430
29415000	ERITROMICINA Y SUS DERIVADOS; SALES DE ESTOS PRODU	1.641	1.264	812	380	206
85042320	TRANSF. DE DIELECT. LÍQ., DE POT. > 37.500 Y <=75	1.290	1.290	1.368	-	-
61091011	T-SHIRTS Y CAMISETAS PUNTO ALGODÓN, C.>=75% PESO,	1.218	923	364	629	207
29339990	LOS DEMÁS COMP. HETEROCÍCLICOS C/ HETEROÁTOMO(S) D	1.029	871	784	170	355
42031090	LAS DEMÁS PRENDAS DE VESTIR, DE CUERO NAT. O CUERO	998	960	318	37	56
57050000	LAS DEMÁS ALFOMBRAS Y REV. SUELO, M. TEXTIL, INCL.	928	397	491	39	275
28332910	SULFATO DE COBALTO	923	646	756	481	357
62044300	VESTIDOS, DE FIBRAS SINTÉTICAS, PARAMUJERES Y NIÑ	916	542	221	530	216
62063000	CAMISAS, BLUSAS Y CAMISERAS DE ALGODÓN, P/MUJ. O N	847	559	779	444	483
30041010	MEDIC. C/ PENICIL. O CON ESTR. ÁC. PENICILÁNICO, U	839	624	106	296	-
61091012	T-SHIRTS Y CAMISETAS PUNTO ALGODÓN, C.>=75% PESO,	747	374	198	362	159
54023300	HILADO TEXTURADO DE POLIESTER, EXC. VENTA AL POR M	708	431	408	120	123
29411000	PENICILINAS Y DERIV. C/ ESTRUCTURA ÁC. PENICILÁNIC	700	497	437	188	152
73239300	ARTICULOS DE USO DOMESTICO Y SUS PARTES, DE ACERO	684	447	317	144	78
61112000	PRENDAS Y COMPL.VESTIR, DE PUNTO, P/BEBÉS, DE ALGO	677	218	291	124	240
55095310	LOS DEMÁS HIL. F.DISC.POLIEST. C/ALGODÓN TIT>=416,	651	576	87	112	17
62044400	VESTIDOS, DE FIBRAS ARTIFICIALES, PARAMUJERES Y N	637	332	129	302	115
73082000	TORRES Y CASTILLETES, DE FUNDICION, DE HIERRO O DE	622	622	-	622	-
29349990	LOS DEMÁS COMPUESTOS HETEROCÍCLICOS	621	427	321	45	57
85043200	LOS DEMÁS TRANSFORMADORES, DE POT.>1 Y <=16 KVA	342	342	1.199	342	-
85042390	TRANSFORMADORES DE DIELECT. LÍQ., DE POT.>150.000	-	-	601	-	-
85043300	LOS DEMÁS TRANSFORMADORES, DE POT.>16 Y <=500 KVA	276	276	561	-	-
63039100	VISILLOS, CORTINAS, GUARDAMALLETAS Y RODAPIÉS, DE	489	280	540	68	193
55095100	LOS DEMÁS HIL. F.DISCONT.POLIESTER MEZCLADO C/FIBR	542	411	539	111	156
87019011	TRACTORES DE RUEDAS, AGRÍCOLAS	398	323	480	-	221
40112000	NEUMÁTICOS NUEVOS DE CAUCHO UTIL. EN AUTOBUSES O C	380	274	479	119	34
33074100	AGARBATTI Y DEMÁS PREP. ODORÍFERAS QUE ACTUAN POR	550	376	472	143	152
29349940	ÁCIDO OXOLÍNICO	262	113	453	74	46
	SUBTOTAL	47.024	36.790	23.044	19.124	7.388
	Otros Productos	34.963	24.924	25.867	9.425	10.228
	TOTAL PAÍS	81.987	61.714	48.911	28.549	17.616

Se incluyen los principales productos que hayan igualado o superado US\$600.000 en el año 2002, o US\$450.000 en el periodo enero-septiembre de 2003.

PRINCIPALES PRODUCTOS EXPORTADOS A INDONESIA

(Miles de US\$ fob)

CÓDIGO	DESCRIPCIÓN	2002	Ene-Sep 2002	Ene-Sep 2003	Jul-Sep 2002	Jul-Sep 2003
47032100	PASTA QUÍM.CONÍF. SULF.O SOSA,EXC. DISOLV., SEMIB	23.721	16.923	20.972	8.223	8.246
26011210	PELLETS DE MINERALES DE HIERRO Y SUS CONC. AGLOMER	17.473	13.357	13.560	4.258	4.837
23012012	HARINA DE PESCADO, CONT. PROT.>= 66% EN PESO, NO A	7.369	5.528	4.550	1.039	878
47032900	PASTA QUÍM.NO CONÍF. SULF.O SOSA,EXC. DIS., SEMIB	4.032	3.863	3.205	1.879	403
74031100	CÁTODOS Y SECCIONES DE CÁTODO, DE COBRE REFINADO	3.808	2.552	2.831	1.419	519
47031100	PASTA QUÍM. CONÍF. AL SULFATO O SODA, EX. P/ DIS	2.100	2.016	3.168	1.623	1.377
15042010	ACEITE DE PESCADO CRUDO	1.141	266	1.150	185	42
13023100	AGARAGAR	970	786	49	-	-
23012013	HARINA DE PESCADO, CONT. PROT. >68% EN PESO, NO AL	887	887	4.089	-	1.893
76169999	LAS DEMÁS MANUFACTURAS DE ALUMINIO	814	814	-	566	-
31059010	NITRATO SÓDICO POTÁSICO (SALITRE)	424	424	264	-	54
85481010	DESECHOS CÉLULAS Y BATERÍAS PRIMARIAS Y DE ACUMUL.	281	281	-	66	-
8061030	UVA FRESCA, VARIEDAD RED GLOBE	267	267	871	-	-
48101910	LOS DEMÁS PAPELES P/ FINES GRÁFICOS, CONT. DE FIBR	112	112	-	-	-
44111100	TABLERO FIBRA DENS >0.8 G/CM3, S/ TRAB. MEC. NI RE	101	101	-	-	-
74199911	COSPELES DE ALEACIONES DE BASE DE COBRE, ALUMINIO,	-	-	2.124	-	-

PRINCIPALES PRODUCTOS EXPORTADOS A INDONESIA

(Miles de US\$ fob)

(Continuación)

CÓDIGO	DESCRIPCIÓN	2002	Ene-Sep 2002	Ene-Sep 2003	Jul-Sep 2002	Jul-Sep 2003
28342100	NITRATO DE POTASIO	-	-	1.111	-	141
23012011	HARINA DE PESCADO, CONT. PROT.< 66% DEL PESO, NO A	-	-	511	-	-
20089200	MEZCLAS PREPARADAS O CONSERV., INCL. CON EDULC. O	25	25	173	25	44
31025000	NITRATO DE SODIO	-	-	156	-	83
15042020	ACEITE DE PESCADO SEMIREFINADO Y REFINADO	99	99	145	15	59
3032220	SALMONES DEL ATLÁNTICO Y DANUBIO, DESCAB. Y EVISC.	-	-	87	-	21
SUBTOTAL		63.625	48.302	59.016	19.298	18.597
Otros Productos		653	504	455	227	275
TOTAL PAÍS		64.278	48.807	59.471	19.524	18.872

Se incluyen los principales productos que hayan igualado o superado US\$100.000 en el año 2002, o US\$75.000 en el periodo enero-septiembre de 2003.

PRINCIPALES PRODUCTOS IMPORTADOS DESDE INDONESIA

(Miles de US\$ cif)

CÓDIGO	DESCRIPCIÓN	2002	Ene-Sep 2002	Ene-Sep 2003	Jul-Sep 2002	Jul-Sep 2003
27011220	HULLA BITUMINOSA PARA USO TÉRMICO	23.638	23.638	6.975	1.851	1.491
27011900	LAS DEMÁS HULLAS, INCLUSO PULVERIZADAS, SIN AGLOME	8.256	8.256	-	2.865	-
40012900	LOS DEMÁS CAUCHOS NATURALES EN OTRAS FORMAS	4.923	4.043	5.333	1.512	1.970
85211020	LOS DEMÁS VIDEO REC. IMAGEN SONIDO CINTA MAGNÉT. C	2.825	2.103	1.608	894	342
84716024	IMPRESORAS POR INYECCIÓN (CHORRO) DE TINTA	2.520	1.400	2.124	1.016	876
85273190	LOS DEMÁS APAR. RECEP RADIO., INCL.RECIBAN SEÑAL	2.121	1.964	587	980	-
64031910	CALZADO P/CABALGATA,GOLF,MONTAÑISMO,BOWLING, SKATI	1.653	1.428	1.022	824	274
85071010	ACUMUL. ELECTR.PB. USADOS P/ARRANQUE MOT.ÉMBOLO E	1.604	1.364	728	368	222
55095330	LOS DEMÁS HIL. F.DISC.POLIEST. C/ALGODÓN TIT<333,3	1.488	1.089	1.575	272	710
54023300	HILADO TEXTURADO DE POLIESTER, EXC. VENTAAL POR M	1.434	1.229	1.134	301	604
85272110	AP.COMB.GRAB O REP.SONIDO LECT. LASER SOLO C/FTE E	1.384	1.090	611	348	59
48092090	LOS DEMÁS PAPELES AUTOCOPIA, INCL. IMPRESOS, ROLLO	1.353	986	835	353	273
40012200	CAUCHOS TECNICAMENTE ESPECIFICADOS (TSNR)	1.295	939	1.697	321	583
70132999	LOS DEMÁS ART. DE VIDRIO PARA BEBE, EXC. DE VITROC	1.012	638	1.459	271	490
20082011	PIÑAS CONSERVADAS AL NATURAL O EN ALMÍBAR, EN RODA	1.001	611	628	394	158
64031990	LOS DEMÁS CALZADOS P/DEPORTES,SUELA CAUCHO, PLÁSTI	889	408	548	78	130
55095310	LOS DEMÁS HIL. F.DISC.POLIEST. C/ALGODÓN TIT>=416,	850	635	350	259	40
54075210	LOS DEMÁS TEJIDOS C/FILAM. POLIEST.TEXT,TEÑIDOS P<	818	449	428	94	117
18050000	CACAO EN POLVO SIN AZUCARAR NI EDULCORAR	719	469	703	153	99
69089013	BALDOSAS DE GRES, DE LADO MAYOR ENTRE 30 CM Y 50 C	705	166	50	100	27
84716031	MONITORES (U.REPRES.VISUAL) C/TUBOS RAYOS CATÓDIC	684	682	2.688	-	912
64039992	LOS DEMÁS CALZADOS PLANTILLA DE LONG. >=A 24 CM, P	670	649	236	185	140
54075410	LOS DEMÁS TEJIDOS C/FILAM. POLIEST.TEXT, ESTAMP. P	669	500	502	240	89
70133990	LOS DEMÁS OBJETOS VIDRIO P/SERV. MESA, EXCPTO VITR	610	519	409	200	166
28141000	AMONIACO ANHIDRO	-	-	7.020	-	-
31021000	UREA, INCLUSO EN DISOLUCIÓN ACUOSA	-	-	3.711	-	3.711
85219000	LOS DEMÁS APAR.GRAB Y/O REPR. IMAGEN Y SONIDO, INC	55	53	1.146	19	1.146
85042310	TRANSF. DE DIELECT. LÍQ., DE POT. > 10.000 Y <=37	-	-	650	-	-
12122090	LAS DEMÁS ALGAS, FRESCAS O SECAS, INCL. PULVER.,	515	402	622	-	456
85254010	VIDEOCÁMARAS, INCLUIDAS LAS DE IMAGEN FIJA	593	178	591	145	286
64021990	LOS DEMÁS CALZADOS P/DEPORTE,SUELA Y SUP. CAUCHO O	523	353	574	261	175
85061010	PILAS SEC. DE DIOXIDO DE MN, TENSIÓN NOMINAL 1,5	449	177	570	83	106
48162090	LOS DEMÁS PAPELES AUTOCOPIA, INCL. ACONDICIONADOS	498	360	542	258	261
29224100	LISINA Y SUS ÉSTERES; SALES DE ESTOS PRODUCTOS	567	567	535	25	348
54079300	LOS DEMÁS TEJIDOS FILAM. SINTÉT.,INCL. C/PART 54.0	281	133	477	133	237
SUBTOTAL		66.602	57.478	48.666	14.804	16.502
Otros Productos		19.355	14.955	13.672	5.193	4.159
TOTAL PAÍS		85.956	72.433	62.338	19.998	20.661

Se incluyen los principales productos que hayan igualado o superado US\$600.000 en el año 2002, o los US\$450.000 en el periodo enero-septiembre de 2003.

PRINCIPALES PRODUCTOS EXPORTADOS A ISRAEL

(Miles de US\$ fob)

CÓDIGO	DESCRIPCIÓN	2002	Ene-Sep 2002	Ene-Sep 2003	Jul-Sep 2002	Jul-Sep 2003
2022000	CARNE DE BOVINO EN TROZOS, SIN DESHUESAR, CONGELADA	1.872	252	4.026	252	1.574
87100000	TANQUES Y DEMÁS BLINDADOS COMBATE, INCL. C/ARMAMENT	1.248	-	-	-	-
2023090	LAS DEMÁS CARNES DE BOVINOS DESHUESADAS, CONGELADA	819	85	1.313	85	311
22042122	VINO MERLOT, CAPACIDAD <= A 2 L	816	731	308	177	38
84071000	MOTOR ÉMBOLO ALTERN. Y ROTATIVOS, ENCENDIDO CHISPA,	600	600	-	-	-
3042052	FILETES DE SALMONES DEL ATLÁNTICO Y DANUBIO, CONGE	553	426	488	205	-
22042121	VINO CABERNET SAUVIGNON, CAPACIDAD <= A 2 L	524	450	304	84	179
88033010	FUSELAJES PARA AVIONES Y SUS PARTES, DE PART. 88.0	487	328	19	-	19
8132000	CIRUELAS SECAS	261	261	138	112	108
3032210	SALMONES DEL ATLÁNTICO Y DANUBIO, ENT., CONG., EX	256	254	-	26	-
44081010	HOJAS P/CHAPADO Y CONTRACHAPADO, PINO INSIGNE, DE E	193	193	-	-	-
3032220	SALMONES DEL ATLÁNTICO Y DANUBIO, DESCAB. Y EVISC.	185	185	433	39	-
2023010	CUARTOS DELANTEROS DE BOVINOS, DESHUESADOS, CONGEL	175	14	234	14	36
93069010	MUNICIONES Y PROYECTILES PARA ARMAS DE GUERRA	152	-	-	-	-
71181000	MONEDAS SIN CURSO LEGAL, EXCEPTO LAS DE ORO	147	147	58	-	-
8062010	PASAS MORENAS	109	109	-	-	-
22042112	VINO CHARDONNAY, CAPACIDAD <= A 2 L	104	87	11	26	1
44112100	TABLEROS FIBRA DENS > 0,5 y <= 0,8 G/CM3., SIN TRA	102	-	89	-	-
2044290	LOS DEMÁS CORTES DE OVINO SIN DESHUESAR, CONGELADO	-	-	1.194	-	-
39023000	COPOLÍMEROS DE PROPILENO EN FORMAS PRIMARIAS	84	-	297	-	48
3031920	LOS DEMÁS SALMONES DEL PACÍFICO DESCAB. Y EVISC. C	51	51	99	-	-
94039090	LAS DEMÁS PARTES P. MUEBLES DE ROTÉN, MIMBRE, BAMB	70	70	98	31	33
2062900	LOS DEMÁS DESPOJOS COMESTIBLES DE BOVINOS, CONGELA	55	-	97	-	34
12149010	ALTRAMUCES O LUPINOS	85	29	95	6	8
22042129	LOS DEMÁS VINOS TINTOS CON DEN. DE ORIGEN CAPACIDA	87	83	90	31	54
33072000	DESODORANTES CORPORALES Y ANTITRASPIRANTES	82	82	77	15	24
SUBTOTAL		9.118	4.437	9.467	1.103	2.467
Otros Productos		739	543	966	136	288
TOTAL PAÍS		9.857	4.980	10.433	1.239	2.755

Se incluyen los principales productos que hayan igualado o superado US\$100.000 en el año 2002, o US\$75.000 en el período enero-septiembre de 2003.

PRINCIPALES PRODUCTOS IMPORTADOS DESDE ISRAEL

(Miles de US\$ cif)

CÓDIGO	DESCRIPCIÓN	2002	Ene-Sep 2002	Ene-Sep 2003	Jul-Sep 2002	Jul-Sep 2003
88023020	AVIONES PASAJEROS PESO EN VACÍO >2000<=15000 KG, C	11.836	-	-	-	-
84249000	PARTES APAR. MECAN. P/PROYECTAR, PULVERIZAR LÍQ. O EN	2.650	2.106	2.435	861	1.219
39206100	LAS DEMÁS PLACAS DE POLICARBONATOS	1.467	1.237	2.145	575	1.256
29081090	LOS DEMÁS DERIVADOS SOLAMENTE HALOGENADOS Y SUS SA	1.123	875	924	325	232
84818099	LOS DEMÁS ART. DE GRIFERIA Y ORGANOS SIMIL., PARA	1.079	708	732	194	473
84714990	LOS DEMÁS COMPUTADORES DIGITALES, PRESENT. EN FORM	935	935	-	75	-
84714910	LOS DEMÁS COMPUT DIGITAL, EN SIST. RECIBAN Y TRATE	830	830	5.129	-	277
84718020	LAS DEMÁS U DE ADAPTACIÓN P/MAQ. AUTOMÁT. TRAT. IN	783	783	-	-	-
38081090	LOS DEMÁS INSECTICIDAS ACOND. VENTA POR MENOR EN O	777	499	437	258	304
38082010	FUNGICIDAS ACOND. VTA POR MENOR ENV. DE HASTA 5 K	707	608	821	407	744
12099110	SEMILLAS DE TOMATES PARA SIEMBRA	701	451	349	46	28
85178090	LOS DEMÁS APARATOS DE TELEFONÍA O TELEGRAFÍA, VIDE	658	497	363	190	44
40116100	NEUMÁTICOS NUEVOS CAUCHO A. RELIEVE, P/VEH. Y MAQ	639	391	311	167	138
85179090	LAS DEMÁS PART. APAR. ELECT. TELEFONÍA O TELEGRAFÍA Y	637	376	554	260	400
84435100	MÁQUINAS PARA IMPRIMIR POR CHORRO DE TINTA	622	163	667	-	178
85173090	LOS DEMÁS APAR. DE COMUNICACIÓN PARA TELEFONÍA O T	616	616	33	-	-
38083011	HERBICIDAS ACOND. VTA POR MENOR ENV. DE HASTA 5 KN	594	476	640	114	397
28353100	TRIFOSFATO DE SODIO (TRIPOLIFOSFATO DE SODIO)	565	364	497	136	166
84212199	LOS DEMÁS FILTROS DEPURADORES DE AGUA	557	476	1.600	427	779
38082090	LOS DEMÁS FUNGICIDAS ACOND. VENTA POR MENOR EN OTR	478	129	757	-	516

PRINCIPALES PRODUCTOS IMPORTADOS DESDE ISRAEL

(Miles de US\$ cif)

(Continuación)

CÓDIGO	DESCRIPCIÓN	2002	Ene-Sep 2002	Ene-Sep 2003	Jul-Sep 2002	Jul-Sep 2003
90222100	APARATOS USEN RADIAC. ALFA, BETA O GAMMA, USO MÉDI	463	266	-	-	-
85319090	PARTES DE APAR. ELECTRICOS DE SENALIZACIÓN ACÚSTIC	462	374	291	95	105
54023100	HILADOS TEXT. NAILON O POL., T<=50 TEX P/H., EXC. VT	443	387	397	63	121
84811000	VALVULAS REDUCTORAS DE PRESION.	427	190	650	69	16
85175090	LOS DEMÁS APAR. TELECOMUNIC. P/CORRIENTE PORTADORA	236	231	1.408	18	42
85044090	LOS DEMÁS CONVERTIDORES ESTATICOS.	187	155	823	3	6
38083091	HERBICIDAS ACONDICIONADOS VENTA POR MENOR EN OTROS	353	353	655	37	297
51121919	LOS DEMÁS TEJ. DE LANA PEINADA PESO > A 300 G/M3	-	-	621	-	-
39269090	LAS DEMÁS MANUFACTURAS DE PLASTICO Y OTRAS DE P.. 3	306	221	484	79	218
63071000	PAÑOS DE FREGAR O LAVAR, FRANELAS Y ART. SIM. DE L	200	153	353	63	206
84431910	LAS DEMÁS MAQ. IMPRIMIR OFFSET HOJAS > 22 X 36 CM <= 52	327	327	312	-	312
90142000	INSTR. Y APAR. P/NAVEGACIÓN AÉREA O ESPACIAL (EXC.	-	-	302	-	-
	SUBTOTAL	31.657	15.179	24.690	4.462	8.474
	Otros Productos	12.526	9.075	10.520	3.536	4.161
	TOTAL PAÍS	44.183	24.254	35.210	7.998	12.635

Se incluyen los principales productos que hayan igualado o superado US\$400.000 en el año 2002, o US\$300.000 en el período enero-septiembre de 2003.

PRINCIPALES PRODUCTOS EXPORTADOS A JAPÓN

(Miles de US\$ fob)

CÓDIGO	DESCRIPCIÓN	2002	Ene-Sep 2002	Ene-Sep 2003	Jul-Sep 2002	Jul-Sep 2003
74031100	CÁTODOS Y SECCIONES DE CÁTODO, DE COBRE REFINADO	107.833	77.710	98.963	23.193	28.905
44012211	MADERA EN PLAQUITA O PARTÍCULAS, DE EUCALIPTO GLOB	97.180	74.396	81.347	25.743	29.471
3032120	TRUCHAS DESCAB. Y EVISC. CONG., EXCL HÍG., HUEVAS	93.097	60.157	75.522	15.406	6.262
26131010	CONCENTRADOS TOSTADOS DE MOLIBDENO	62.644	45.287	45.012	22.136	14.032
3042060	FILETES DE TRUCHA CONGELADOS	56.006	38.604	51.585	10.385	15.593
23012012	HARINA DE PESCADO, CONT. PROT. >= 66% EN PESO, NO A	50.591	45.482	21.623	20.038	11.441
44071019	LAS DEMÁS MADERAS ASERRADAS DE PINO INSIG., DE ESP	44.689	29.460	47.401	11.316	18.236
2032990	LAS DEMÁS CARNES DE PORCINO CONGELADAS	43.733	36.150	40.177	4.679	7.471
3079961	LINGÜAS DE ERIZO DE MAR CONGELADAS	40.027	34.882	18.106	16.441	9.207
26011210	PELLETS DE MINERALES DE HIERRO Y SUS CONC. AGLOMER	37.371	31.610	13.408	12.257	2.109
3031120	SALMONES ROJOS DESCAB. Y EVISC. CONG., EXCL HÍG. Y	32.557	25.691	19.100	1.856	1.403
47032100	PASTA QUÍM. CONÍF. SULF. O SOSA, EXC. DISOLV., SEMIB	25.281	20.725	25.360	6.575	10.252
2032930	LAS DEMÁS CARNES DE PORCINO DESHUESADAS Y CONGELAD	24.446	16.622	22.879	8.271	8.784
3042052	FILETES DE SALMONES DEL ATLÁNTICO Y DANUBIO, CONGE	23.242	14.102	7.956	5.491	1.265
44012212	MADERA EN PLAQUITA O PARTÍCULAS, DE EUCALIPTO NITE	17.550	14.042	11.360	6.989	2.530
23012013	HARINA DE PESCADO, CONT. PROT. > 68% EN PESO, NO AL	16.307	13.179	30.208	6.027	12.910
16059010	ERIZOS DE MAR PREPARADOS O CONSERVADOS.	15.879	10.696	8.332	7.413	5.666
3079160	LINGÜAS (GÓNADAS) DE ERIZO DE MAR	15.866	13.174	13.377	5.742	5.929
8055010	LIMONES (CITRUS LIMON, CITRUS LIMONUM), FRESCOS O	15.546	15.546	11.016	9.436	6.790
16042090	LAS DEMÁS PREPARACIONES Y CONSERVAS DE PESCADO	14.621	10.978	7.539	5.084	4.376
3054919	LOS DEMÁS TRUCHAS AHUMADAS	14.122	8.106	10.081	3.951	1.811
22042121	VINO CABERNET SAUVIGNON, CAPACIDAD <= A 2 L	14.062	10.042	9.150	3.200	2.681
13023100	AGARAGAR	13.926	11.355	10.805	3.425	4.087
26169010	MINERALES DE ORO Y SUS CONCENTRADOS	13.380	5.079	-	-	-
26011111	MINERALES FINOS DE HIERRO Y SUS CONCENTRADOS, SIN	11.868	8.395	6.459	2.733	2.901
28369100	CARBONATO DE LITIO	9.916	7.105	9.918	3.384	3.823
3042031	FILETES DE BACALAO DE PROFUNDIDAD, CONGELADOS	9.661	5.735	6.144	704	1.631
23032010	COSETA DE REMOLACHA	9.621	6.544	6.125	1.711	2.642
3056910	SALMONES DEL PAC., ATL. Y DAN. SALADOS, SIN SECAR	9.512	6.354	2.292	19	-
8061030	UVA FRESCA, VARIEDAD RED GLOBE	7.844	7.688	8.658	-	-
3049062	LAS DEMÁS CARNES DE TRUCHA	7.571	5.373	3.854	1.584	1.424
12093000	SEMILLAS DE PLANT. FERBÁCEAS USAD. POR SUS FLORES,	6.769	6.232	6.570	321	1.287
3042051	FILETES DE SALMONES DEL PACÍFICO, CONGELADOS	6.625	4.819	2.383	1.416	133
28012000	YODO	6.609	5.445	15.156	1.594	3.199

PRINCIPALES PRODUCTOS EXPORTADOS A JAPÓN

(Miles de US\$ fob)

(Continuación)

CÓDIGO	DESCRIPCIÓN	2002	Ene-Sep 2002	Ene-Sep 2003	Jul-Sep 2002	Jul-Sep 2003
3032220	SALMONES DEL ATLÁNTICO Y DANUBIO, DESCAB. Y EVISC.	6.560	4.241	1.309	1.777	304
26161000	MINERALES DE PLATA Y SUS CONCENTRADOS	5.947	5.947	25.009	5.947	10.434
44032011	MADERA PARA PULPA DE PINO RADIATA, EN BRUTO	5.673	2.958	3.289	1.320	1.293
23012011	HARINA DE PESCADO, CONT. PROT.< 66% DEL PESO, NO A	5.347	5.065	2.246	1.734	260
3056920	TRUCHAS SALADAS SIN SECAR NI AHUMAR Y EN SALMUERA	5.082	3.408	3.447	274	1.286
3049051	TROZOS DE SALMONES DEL PACÍFICO, ATLÁNTICO Y DANUB	4.701	2.834	7.116	913	246
44032030	SIMPLEMENTE ENCUADRADAS DE PINO INSIGNE	4.611	3.298	4.572	1.206	1.385
74031900	LOS DEMÁS COBRES REFINADOS	4.591	3.802	3.360	1.104	905
22042112	VINO CHARDONNAY, CAPACIDAD <= A2 L	4.021	3.052	2.839	967	930
26209920	LAS DEMÁS CENIZAS Y RESID. (EXC. DE SID.) CON PRIN	658	658	4.387	-	2.294
20029011	PURÉS Y JUGOS TOMATE, VALOR BRIX <30% PREPAR. O CO	3.428	2.496	4.010	1.087	1.837
8105000	KIWIS FRESCOS	3.987	3.987	3.978	1.579	422
8051000	NARANJAS FRESCAS O SECAS	3.088	2.581	3.581	2.442	3.415
2032920	TOCINO ENTREVERADO DE PANZA (PANCETA), CONGELADO	2.400	1.406	3.290	996	1.036
SUBTOTAL		1.786.564	1.250.500	1.497.903	367.952	450.650
Otros Productos		163.146	124.423	123.891	41.322	45.903
TOTAL PAÍS		1.949.710	1.374.923	1.621.794	409.275	496.552

Se incluyen los principales productos que hayan igualado o superado US\$4.000.000 en el año 2002, o US\$3.000.000 en el periodo enero-septiembre de 2003.

PRINCIPALES PRODUCTOS IMPORTADOS DESDE JAPÓN

(Miles de US\$ cif)

CÓDIGO	DESCRIPCIÓN	2002	Ene-Sep 2002	Ene-Sep 2003	Jul-Sep 2002	Jul-Sep 2003
87032391	AUTOMÓVILES TURISMO, E.CHISPA M.PISTON, CIL >1500<	89.201	72.963	82.825	25.948	23.827
87043121	CAMIONETAS M.ÉMBOLO, ENC.CHISPA,C.MAX<=5T,C.UTIL>5	53.553	49.446	23.668	19.349	11.936
87042121	CAMIONETAS, M.ÉMB., ENC.COMP., C. MAX<=5 T C.U.>50	38.641	28.017	52.962	11.375	22.539
87032291	AUTOMÓVILES TURISMO, E.CHISPA M.PISTON, CIL >1000<	26.113	18.155	37.332	8.321	14.339
40116910	NEUM. NVOS CAUCHO A. REL. P/VOLQUETES AUTOMOT. Y	19.237	14.646	10.938	4.698	2.480
87042271	CHASSIS CAB.CAMIONES CARRET., M.ÉMBOLO, ENC.COMPR.	14.492	12.493	13.017	5.014	5.530
87032491	AUTOMÓVILES TURISMO, E.CHISPA M.PISTON, CIL >3000	11.243	7.880	13.358	1.851	4.633
84119900	LAS DEMÁS PART.DE TURBINAS GAS, EXC TURBOPROP.Y TU	9.768	1.539	1.664	213	1.457
84295210	EXCAVADORAS	9.495	7.207	6.583	2.549	1.979
40112000	NEUMÁTICOS NUEVOS DE CAUCHO UTIL. EN AUTOBUSES O C	8.173	6.484	7.045	2.141	1.960
87033291	AUTOMÓVILES TURISMO, M. EMB., E.COMPRES., C>1500<=	7.287	5.865	6.462	2.803	2.305
28070000	ÁCIDO SULFÚRICO; OLEUM	6.685	5.307	5.426	1.597	1.880
87043190	LOS DEMÁS CHASSIS P/.VEH. M.ÉMB, E.CHISPA, C.M<=5T	6.107	3.538	4.589	1.701	1.183
89019012	BARCOS GRANELEROS, T.BRUTO>3500 TON Y/O 120 MTS DE	4.891	4.891	6.335	-	6.335
87032319	LOS DEMÁS VEHIC TRAC 4 R., E.CHISPA, PISTON, C>150	4.592	4.209	5.228	2.349	1.117
85254020	CÁMARAS DIGITALES	4.511	2.466	4.794	1.478	1.572
84291110	TOPADORAS FRONTALES ("BULLDOZERS"), DE ORUGA	3.794	3.635	952	2.700	156
87042190	LOS DEMÁS VEH. TRANSP. CARGA M.ÉMB., ENC.COMPR., C	3.727	3.419	2.623	1.605	1.046
87089990	LAS DEMÁS PART. Y ACCESORIOS VEH. AUTOM, PART. 87.	3.644	2.626	2.229	915	588
72101200	PROD. LAMINADO HE, ESTAÑADOS, ANCHO>= 600 MM, ESP.	3.541	3.541	-	29	-
84733090	LAS DEMÁS PARTES Y ACCESORIOS DE MAQ. DE PART. 84,	3.288	2.502	1.780	595	613
85283090	LOS DEMÁS VIDEOPROYECTORES	3.215	2.362	2.109	1.178	481
84733030	OTRAS PARTES PARA LAS IMPRESORAS DE L ÍTEM 8471.60	3.214	1.467	1.111	520	439
90065900	LAS DEMÁS CÁMARAS FOTOGRAFICAS	3.150	1.709	2.325	846	1.164
84716029	LAS DEMÁS IMPRESORAS	3.136	2.486	2.284	748	739
84272016	MONTACARGA CARGA FRONTAL C/MOTOR DIESEL Y CAP.LEV>	3.135	2.973	1.203	991	388
40101100	CORREAS TRANSPORTADORAS DE CAUCHO, REFORZ. CON MET	2.992	2.501	3.240	1.011	1.068
84272014	MONTACARGA CARGA FRONTAL C/MOTOR GASOLINA Y CAP.LE	2.835	2.433	1.412	1.089	613
87021091	LOS DEMÁS V.AUT.,M.ÉMBOLO, ENC.COMPRES>15 ASTOS, C	2.154	1.971	1.823	415	563
37079010	POLVO IMPRESOR PARA FOTOCOPIADORES (TONER)	2.077	1.613	974	440	321
87032399	LOS DEMÁS VEHIC. M.EMBOL. E. CHISPA.,CILIND >1500<	2.066	2.011	5	-	-
87082990	LAS DEMÁS PART.Y ACC.CARROCERIA VEH. AUTOM. PART.	2.031	1.528	1.341	623	405

PRINCIPALES PRODUCTOS IMPORTADOS DESDE JAPÓN

(Miles de US\$ cif)

(Continuación)

CÓDIGO	DESCRIPCIÓN	2002	Ene-Sep 2002	Ene-Sep 2003	Jul-Sep 2002	Jul-Sep 2003
84821010	RODAMIENTOS DE BOLAS RADIALES	1.924	1.429	1.414	344	514
84272013	MONTACARGA CARGA FRONTAL C/MOTOR GASOLINA Y CAP.LE	1.865	1.536	1.271	589	206
96121010	CINTAS PARA MAQUINAS IMPRESORAS	1.853	1.524	1.476	462	432
55039000	LAS DEMÁS F. SINTETICAS DISCONT. S/CARDAR, PEINAR	1.847	1.526	375	396	-
85179090	LAS DEMÁS PART.APAR.ELECT.TELEFONÍA O TELEGRAFÍA Y	1.753	1.429	722	308	285
84152000	EQUIPOS AIRE ACOND. PARA VEHICULOS	1.652	1.197	1.923	168	400
89019019	LOS DEMÁS BARCOS TRANPTE MERCAN, T. B>3500 T. O 12	1.641	1.641	-	-	-
87042170	CHASSIS CAB.VEH.TRPTE MERC., M.ÉMB. E.COMPR,CM<=5T	1.627	1.597	1.969	348	1.014
84072100	MOTORES PARA LA PROPULSIÓN DE BARCOS, DEL TIPO FUE	1.612	1.138	1.465	414	751
40116300	NEUM. NVOS CAUCHO A. REL. P/VEH.CONST LLANTAS DIA	1.357	956	9.289	252	4.159
85042390	TRANSFORMADORES DE DIELÉCT. LÍQ., DE POT.>150.000	-	-	4.773	-	4.773
85045000	LAS DEMÁS BOBINAS DE REACTANCIA (AUTONDUCCIÓN)	4	3	2.812	1	2.810
84295190	LAS DEMÁS CARGADORAS Y PALAS CARGADORAS DE CARGA F	573	573	2.241	255	406
87033390	LOS DEMÁS VEH. E.COMPRESIÓN, M. PISTON, CILINDRADA	988	813	1.574	439	220
40111000	NEUMÁTICOS NUEVOS DE CAUCHO P/ AUTOMÓVILES DE TURI	1.230	778	1.367	198	404
40119910	LOS DEMÁS NEUM. NVOS CAUCHO TIPO USADO EN CAMIONET	1.453	981	1.339	385	353
72085100	PROD PLANO HE S/ENROLLAR, LAM.CLTE, ANCHO>600MM Y	655	485	1.328	117	245
85365019	LOS DEMÁS INTERRUPTORES PARA UNA TENSION <= A 1000	784	752	1.313	13	611
	SUBTOTAL	384.801	302.241	344.286	109.782	131.235
	Otros Productos	157.803	118.106	112.702	39.589	36.948
	TOTAL PAÍS	542.604	420.347	456.988	149.372	168.183

Se incluyen los principales productos que hayan igualado o superado US\$1.600.000 en el año 2002, o US\$1.200.000 en el período enero-septiembre de 2003.

PRINCIPALES PRODUCTOS EXPORTADOS A MALASIA

(Miles de US\$ fob)

CÓDIGO	DESCRIPCIÓN	2002	Ene-Sep 2002	Ene-Sep 2003	Jul-Sep 2002	Jul-Sep 2003
26011210	PELLETS DE MINERALES DE HIERRO Y SUS CONC. AGLOMER	8.002	4.087	18.585	4.087	13.994
47031100	PASTA QUÍM. CONIF. AL SULFATO O SODA, EX. P/ DIS	2.008	2.001	2.001	85	1.187
8061030	UVA FRESCA, VARIEDAD RED GLOBE	1.882	1.882	2.367	-	-
74031100	CÁTODOS Y SECCIONES DE CÁTODO, DE COBRE REFINADO	1.622	1.622	1.222	-	-
16059090	LOS DEMÁS MOLUSCOS E INVERTEBR. ACUÁTICOS, PREP. O	1.442	928	853	391	329
28342100	NITRATO DE POTASIO	1.072	663	1.170	388	359
16041912	JUREL CON SALSA DE TOMATES, ENTERO O EN TROZOS, EX	796	576	1.155	236	432
23012012	HARINA DE PESCADO, CONT. PROT.>= 66% EN PESO, NO A	779	661	397	146	204
16042090	LAS DEMÁS PREPARACIONES Y CONSERVAS DE PESCADO	555	442	491	254	205
28100020	ÁCIDOS BÓRICOS.	512	408	443	160	137
22042121	VINO CABERNET SAUVIGNON, CAPACIDAD <= A 2 L	311	219	127	52	51
8094010	CIRUELAS FRESCAS	227	227	159	-	-
31059090	LOS DEMÁS ABONOS MINER. O QUÍMICOS C/2 Ó 3 DE LOS	215	176	32	-	-
25289010	ULEXITA NATURAL	183	149	-	81	-
22042122	VINO MERLOT, CAPACIDAD <= A 2 L	155	102	84	40	24
31059010	NITRATO SÓDICO POTÁSICO (SALITRE)	147	36	41	20	-
48010010	PAPEL PRENSA EN BOBINAS	142	107	152	35	50
48109210	CARTULINAS	138	48	299	48	129
16059050	CARACOLES PREPARADOS O CONSERVADOS	128	27	215	27	-
33049990	LAS DEMÁS PREPARACIONES DE BELLEZA	110	91	72	19	-
85252030	TELÉFONOS MÓVILES	-	-	627	-	627
72071100	PDTOS. FE O ACERO S/ ALEAR, C/CARBONO <.25% PESO,	-	-	334	-	-
72072000	SEMIPRODUCTO FE O ACERO S/ALEAR CONT. CARBONO >0.2	-	-	218	-	-
16059040	LOCOS PREPARADOS O CONSERVADOS	-	-	194	-	190
20029011	PURÉS Y JUGOS TOMATE, VALOR BRIX <30% PREPAR. O CO	-	-	183	-	39
23012013	HARINA DE PESCADO, CONT. PROT. >68% EN PESO, NO AL	-	-	179	-	86
8082011	PERAS PACKHMAN'S TRIUMPH, FRESCAS	99	99	143	34	32
8081060	MANZANAS FRESCAS, VARIEDAD GRANNY SMITH	60	60	119	6	31
3037912	MERO DESCAB. Y EVISC., CONG., EXCL. HIGADO, HUEVAS	9	9	106	-	-

PRINCIPALES PRODUCTOS EXPORTADOS A MALASIA

(Miles de US\$ fob)

(Continuación)

CÓDIGO	DESCRIPCIÓN	2002	Ene-Sep 2002	Ene-Sep 2003	Jul-Sep 2002	Jul-Sep 2003
8105000	KIWIS FRESCOS	14	14	103	-	-
3074990	JIBIAS, GLOBITOS, CALAMARES Y POTAS SECAS, SALADAS	-	-	93	-	93
SUBTOTAL		20.606	14.632	32.164	6.108	18.200
Otros Productos		1.043	819	946	205	419
TOTAL PAÍS		21.649	15.451	33.110	6.312	18.619

Se incluyen los principales productos que hayan igualado o superado US\$100.000 en el año 2002, o US\$75.000 en el período enero-septiembre de 2003.

PRINCIPALES PRODUCTOS IMPORTADOS DESDE MALASIA

(Miles de US\$ cif)

CÓDIGO	DESCRIPCIÓN	2002	Ene-Sep 2002	Ene-Sep 2003	Jul-Sep 2002	Jul-Sep 2003
27090020	ACEITE CRUDO DE PETRÓLEO O DE MINER. BITUMIN CON °	29.742	9.527	20.396	-	20.396
40151910	LOS DEMÁS GUANTES DE CAUCHO VULC. P/ EXÁMEN MÉDICO	2.559	1.861	1.675	510	639
85273190	LOS DEMÁS APAR. RECEP RADIOD., INCL.RECIBAN SEÑAL	1.916	1.174	2.342	407	831
85172100	TELEFAX	1.859	1.355	1.236	400	363
85272110	AP.COMB.GRAB O REP.SONIDO LECT. LASER SOLO C/FTE E	1.719	1.086	2.154	683	950
85252030	TELÉFONOS CELULARES	1.674	1.454	4.833	1.448	4.328
85219000	LOS DEMÁS APAR.GRAB Y/O REPR. IMAGEN Y SONIDO, INC	1.369	366	2.921	227	1.725
85273130	LOS DEMÁS APAR.RADIOD.COMB.C/GRAB.O REP SONIDO LEC	1.132	746	140	421	16
40012200	CAUCHOS TÉCNICAMENTE ESPECIFICADOS (TSNR)	1.023	964	579	580	298
85165010	HORNOS DE MICROONDAS., USO DOMESTICO.	916	916	1.552	276	622
85252020	RADIORECEPTORES (TRANSCÉPTORES) UHF Y VHF	891	889	671	369	394
94036090	LOS DEMÁS MUEBLES DE MADERA.	804	639	628	316	214
85272120	AP.COMB.GRAB O REP.SONIDO DE CASETE, SOLO C/FTE EN	769	561	231	176	118
18050000	CACAO EN POLVO SIN AZUCARAR NI EDULCORAR	667	640	480	181	188
94016110	SILLAS, CON ARMAZÓN DE MADERA, CON RELLENO	633	424	406	207	254
40012900	LOS DEMÁS CAUCHOS NATURALES EN OTRAS FORMAS	597	121	603	78	67
40151930	LOS DEMÁS GUANTES DE CAUCHO VULCANIZADO PARA USO D	588	435	404	163	159
85254020	CÁMARAS DIGITALES	577	298	194	7	47
85182200	VARIOS ALTAVOCES (ALTOPARLANTES) MONTADOS EN UNA M	562	392	188	184	129
94013000	ASIENTOS GIRATORIOS DE ALTURA AJUSTABLE.	560	554	6	143	-
85283090	LOS DEMÁS VIDEOPROYECTORES	532	387	325	161	88
85273900	LOS DEMÁS APARAT. RECEP.RADIODIF. INCL.SEÑAL RADI	529	372	219	190	64
85209000	LOS DEMÁS APAR.GRAB.SONIDO, INCL.C/DISPOSIT. REPRO	517	345	449	105	221
84717010	UNIDADES DE MEMORIA DE DISCO	501	85	160	42	43
40151990	LOS DEMÁS GUANTES, MITONES O MANOPLAS, DE CAUCHO V	490	421	311	143	82
84773000	MÁQUINAS PARA MOLDEAR POR SOPLADO.	476	476	-	-	-
40011000	LÁTEX DE CAUCHO NATURAL, INCLUSO PREVULCANIZADO	468	350	123	122	64
15162020	MANTECA VEGETAL Y SUS FRACCIONES	452	337	317	16	155
85199910	LECTORES DE DISCOS COMPACTOS	437	397	515	123	125
84713000	COMPTDOR DIGIT PORTÁT, P<= 10 K., C/ CPU, TECLADO	58	28	1.881	5	836
84716024	IMPRESORAS POR INYECCIÓN (CHORRO) DE TINTA	212	116	826	77	94
85273120	LOS DEMÁS APAR.RADIOD.COMB.C/ GRAB. O REP SONIDO D	48	21	633	21	577
85427000	MICROESTRUCTURAS ELECTRÓNICAS	229	43	488	11	33
40151100	GUANTES PARA CIRUGIA, DE CAUCHO VULCANIZADO	265	163	464	63	73
39011010	POLIETILENO DE DENSIDAD INFERIOR A 0,94, DE ALTA P	-	-	420	-	194
83112000	ALAMBRE RELLENO PARA SOLDADURA DE ARCO, DE METAL C	387	337	393	24	121
12122090	LAS DEMÁS ALGAS, FRESCAS O SECAS, INCL. PULVER.,	297	297	337	177	90
90092100	FOTOCOPIADORAS POR SISTEMA ÓPTICO	66	-	329	-	144
84714990	LOS DEMÁS COMPUTADORES DIGITALES, PRESENT. EN FORM	7	-	316	-	134
94036010	MESAS PARA COMEDOR, DE MADERA	396	292	314	185	197
28111990	LOS DEMÁS ÁCIDOS INORGÁNICOS	212	148	310	66	65
SUBTOTAL		57.136	29.016	50.770	8.307	35.139
Otros Productos		14.164	10.477	9.881	3.579	3.634
TOTAL PAÍS		71.300	39.494	60.651	11.886	38.772

Se incluyen los principales productos que hayan igualado o superado US\$400.000 en el año 2002, o US\$300.000 en el período enero-septiembre de 2003.

PRINCIPALES PRODUCTOS EXPORTADOS A PAKISTÁN

(Miles de US\$ fob)

CÓDIGO	DESCRIPCIÓN	2002	Ene-Sep 2002	Ene-Sep 2003	Jul-Sep 2002	Jul-Sep 2003
28100020	ÁCIDOS BÓRICOS.	210	122	164	76	33
28100010	ÓXIDOS DE BORO	35	35	-	-	-
34039100	LAS DEMÁS PREP. P/ TRAT. MAT. TEXT, CUERO Y PIEL U	20	10	88	-	59
29054200	PENTAERITRITOL (PENTAERITRITA)	17	-	75	-	20
83024290	LAS DEMÁS GUARNICIONES, HERRAJES Y ART. SIMIL., PA	12	-	-	-	-
30045020	LOS DEMÁS MEDIC. CON VITAMINAS PARA USO VETER. , A	12	10	14	-	2
72166100	PERFILES OBTENIDOS EN FRÍO, DE PRODUCTOS LAMINADO	10	-	-	-	-
38084010	DESINFECTANTES VENTAAL POR MENOR EN ENV. <= 5 KN	6	-	1	-	-
23099090	LAS DEMÁS PREP. DEL TIPO ÚTILIZADO PARAALIMENTAR	4	4	4	-	3
13023910	CARREGFENINA	4	4	5	-	3
41021000	CUEROS Y PIELES EN BRUTO DE OVINO, CON LANA.	-	-	40	-	-
76020000	DESPERDICIOS Y DESECHOS DE ALUMINIO	-	-	39	-	21
30049020	LOS DEMÁS MEDIC. P/ VENTAAL POR MENOR, PARA USO V	3	3	28	3	28
84295110	CARGADORAS FRONTALES	-	-	25	-	25
48109210	CARTULINAS	-	-	23	-	23
48026112	LOS DEMÁS PAPELES, FIBRAS >10% DEL PESO, ROLLOS, P	-	-	14	-	-
39233090	LAS DEMÁS BOMBONAS, BOTELLAS, FRASCOS Y ARTICULOS	-	-	3	-	3
SUBTOTAL		332	187	522	79	219
Otros Productos		2	2	5	-	3
TOTAL PAÍS		334	189	527	79	222

Se incluyen los principales productos que hayan igualado o superado US\$4.000 en el año 2002, o US\$3.000 en el periodo enero-septiembre de 2003.

PRINCIPALES PRODUCTOS IMPORTADOS DESDE PAKISTÁN

(Miles de US\$ cif)

CÓDIGO	DESCRIPCIÓN	2002	Ene-Sep 2002	Ene-Sep 2003	Jul-Sep 2002	Jul-Sep 2003
55134100	TEJ. F.DISC.POLIÉS.C<85%, ESTAMP LGTO TAFET C/ALG	11.664	9.751	9.086	3.882	3.131
55095330	LOS DEMÁS HIL. F.DISC.POLIEST. C/ALGODÓN TIT<333,3	4.167	3.432	3.145	1.275	1.103
63022210	SÁBANAS Y FUNDAS, ESTAMPADAS, DE FIBRAS SINTÉTICAS	2.836	2.333	2.551	615	1.139
63026011	JUEGOS DE TOALLAS DIF DIMENSIONES, DE TEJIDO BUCLE	1.938	1.242	1.259	583	600
63026014	TOALLAS DIMENSIÓN >60<=160 CMS, DE TEJIDO BUCLE, A	1.721	956	405	791	88
55132100	TEJ. F.DISC.POLIÉS.C<85% P.TEÑIDO LGTO TAFET C/AL	1.672	1.446	904	234	262
95066210	BALONES INFLABLES PARA FUTBOL	1.570	1.145	998	378	290
55131100	TEJ. F.DISC.POLIÉS.C<85% P.CRUDO LGTO TAFET C/ALG	1.494	827	1.412	385	320
54078400	LOS DEMÁS TEJIDOS C/ FILAMENTOS SINTÉT.<85% C/ALGO	1.151	878	742	493	337
55095310	LOS DEMÁS HIL. F.DISC.POLIEST. C/ALGODÓN TIT>=416,	1.129	1.044	91	228	-
63023210	SÁBANAS Y FUNDAS, DE FIBR. SINTET. O ARTIF., EXC.	843	585	811	332	187
52083200	TEJIDOS TEÑID, CONT.ALG.>=85%, L.TAFET., PESO>100<	392	366	290	275	50
41131000	CUEROS PREP. DPS CURTIDO O SECADO Y C.Y PIEL. APER	370	260	384	131	122
55095320	LOS DEMÁS HIL. F.DISC.POL. C/ALGODÓN TIT<416,67 >=	333	277	180	125	34
54078200	LOS DEMÁS TEJIDOS C/ FILAMENTOS SINTÉT.<85% C/ALGO	330	294	138	109	97
55134300	LOS DEMÁS TEJ. F.DISC.POL.C<85% P., ESTAMP C/ALG,	323	323	-	35	-
36050000	FOSFOROS (CERILLAS), EXC.ART. DE PIROTECNIA PART.	240	212	178	77	71
52051200	HILAD. SENC. FIB. ALG. S/P., >=85% PESO , TIT<714,2	237	237	-	51	-
42032900	LOS DEMÁS GUANTES MITONES Y MANOPLAS, CUERO NAT.	221	153	80	22	-
63022110	SÁBANAS Y FUNDAS, ESTAMPADAS, DE ALGODÓN	203	203	55	66	-
55144100	TEJ. F.DISC.POLIÉS.C<85%, ESTAMP LGTO TAFET C/ALG	133	133	673	40	117
56031310	TELA S/TEJER, FILAM SINTÉT.O ARTIF., P>70<=150G/M2	88	-	376	-	92
63025100	LAS DEMÁS ROPAS DE MESA, DE ALGODÓN	41	20	178	20	42
55133200	TEJ. F.DISC.POLIÉS.C<85%, H.COLOR LGTO SARGA C/AL	-	-	162	-	162
SUBTOTAL		33.095	26.117	24.097	10.148	8.246
Otros Productos		3.575	2.478	2.718	954	810
TOTAL PAÍS		36.671	28.595	26.814	11.102	9.055

Se incluyen los principales productos que hayan igualado o superado US\$200.000 en el año 2002, o US\$150.000 en el periodo enero-septiembre de 2003.

PRINCIPALES PRODUCTOS EXPORTADOS A SINGAPUR

(Miles de US\$ fob)

CÓDIGO	DESCRIPCIÓN	2002	Ene-Sep 2002	Ene-Sep 2003	Jul-Sep 2002	Jul-Sep 2003
74031100	CÁTODOS Y SECCIONES DE CÁTODO, DE COBRE REFINADO	10.667	4.989	10.882	2.255	2.330
16041912	JUREL CON SALSA DE TOMATES, ENTERO O EN TROZOS, EX	7.922	6.570	7.070	2.791	1.936
16059090	LOS DEMÁS MOLUSCOS E INVERTEBR. ACUÁTICOS, PREP. O	7.006	4.898	6.185	1.280	1.687
47032100	PASTA QUÍM. CONIF. SULF. O SOSA, EXC. DISOLV., SEMIB	3.716	3.716	400	-	400
16059050	CARACOLIOS PREPARADOS O CONSERVADOS	1.206	641	1.747	83	1.006
13023100	AGARAGAR	787	448	264	200	61
22042121	VINO CABERNET SAUVIGNON, CAPACIDAD <= A 2 L	618	469	319	121	99
3032210	SALMONES DEL ATLÁNTICO Y DANUBIO, ENT., CONG., EX	443	301	458	138	94
3042052	FILETES DE SALMONES DEL ATLÁNTICO Y DANUBIO, CONGE	392	238	459	69	269
3054160	FILETES DE SALMONES DEL ATLÁNTICO Y DANUBIO, AHUM	268	172	221	61	57
26131010	CONCENTRADOS TOSTADOS DE MOLIBDENO	245	128	-	-	-
22042112	VINO CHARDONNAY, CAPACIDAD <= A 2 L	233	154	98	32	21
22042122	VINO MERLOT, CAPACIDAD <= A 2 L	214	146	144	41	34
3071022	OSTRAS DEL PACÍFICO, CONGELADAS	188	158	204	158	87
3037912	MERO DESCAB. Y EVISC., CONG., EXCL. HÍGADO, HUEVAS	163	163	504	-	-
16041911	JUREL AL NATURAL, ENTERO O EN TROZOS, EXCEPTO PICA	128	128	-	96	-
44071019	LAS DEMÁS MADERAS ASERRADAS DE PINO INSIG., DE ESP	119	119	26	-	-
8094010	CIRUELAS FRESCAS	103	103	113	-	-
8105000	KIWIS FRESCOS	103	103	228	56	60
48010010	PAPEL PRENSA EN BOBINAS	99	73	58	36	50
74111000	TUBOS DE COBRE REFINADO	98	98	21	46	21
8061030	UVA FRESCA, VARIEDAD RED GLOBE	94	94	559	-	-
22042123	VINO TINTO MEZCLAS, CAPACIDAD <= A 2 L	84	71	21	20	15
16059040	LOCOS PREPARADOS O CONSERVADOS	46	46	645	46	45
74040090	DESPERDICIOS Y DESECHOS DE COBRE	-	-	416	-	-
28342100	NITRATO DE POTASIO	-	-	308	-	57
3032110	TRUCHAS ENTERAS, CONG., EXCLUIDOS HÍGADOS, HUEVAS	66	54	110	34	11
8082011	PERAS PACKHMAN'S TRIUMPH, FRESCAS	-	-	64	-	35
	SUBTOTAL	35.008	24.081	31.527	7.562	8.374
	Otros Productos	798	637	702	199	204
	TOTAL PAÍS	35.807	24.718	32.229	7.761	8.578

Se incluyen los principales productos que hayan igualado o superado US\$80.000 en el año 2002, o US\$60.000 en el periodo enero-septiembre de 2003.

PRINCIPALES PRODUCTOS IMPORTADOS DESDE SINGAPUR

(Miles de US\$ cif)

CÓDIGO	DESCRIPCIÓN	2002	Ene-Sep 2002	Ene-Sep 2003	Jul-Sep 2002	Jul-Sep 2003
85252030	TELÉFONOS CELULARES	3.289	3.277	2	12	2
84717010	UNIDADES DE MEMORIA DE DISCO	2.932	1.331	1.415	812	188
15162020	MANTECA VEGETAL Y SUS FRACCIONES	1.167	839	568	420	218
84733030	OTRAS PARTES PARA LAS IMPRESORAS DE L ÍTEM 8471.60	1.012	318	41	224	23
85273190	LOS DEMÁS APAR. RECEP. RADIOD., INCL. RECIBAN SEÑAL	903	619	106	207	7
40012900	LOS DEMÁS CAUCHOS NATURALES EN OTRAS FORMAS	640	295	675	295	48
84733090	LAS DEMÁS PARTES Y ACCESORIOS DE MAQ. DE PART. 84,	630	548	161	199	137
85164010	PLANCHAS ELECTRICAS, DE VAPOR, DE USO DOMESTICO.	573	522	106	139	69
84709000	LAS DEMÁS MAQ. FRANQUEAR, EXP. BOLETOS Y SIMIL. C/DIS	558	543	176	120	50
84705000	CAJAS REGISTRADORAS.	433	306	1.192	200	1.111
85252020	RADIORECEPTORES (TRANSCÉPTORES) UHF Y VHF	397	303	101	79	28
84238100	LOS DEMÁS APARATOS E INSTR. P. PESAR, CON CAP. <=	363	229	129	111	82
85254010	VIDEOCÁMARAS, INCLUIDAS LAS DE IMAGEN FIJA	360	294	-	265	-
94018010	LAS DEMÁS SILLAS	350	-	-	-	-
85061010	PILAS SEC. DE DIÓXIDO DE MN, TENSIÓN NOMINAL 1,5	317	207	357	155	52
84717090	LAS DEMÁS UNIDADES DE MEMORIA, EXCEPTO DISCOS O CI	314	279	133	11	32
39069000	LOS DEMÁS POLÍMEROS ACRÍLICOS, EN FORMAS PRIMARIAS	271	271	125	-	-
90183990	LAS DEMÁS JERINGAS, AGUJAS, CATETERES, CANULAS Y S	263	263	146	89	-

PRINCIPALES PRODUCTOS IMPORTADOS DESDE SINGAPUR

(Miles de US\$ cif)

(Continuación)

CÓDIGO	DESCRIPCIÓN	2002	Ene-Sep 2002	Ene-Sep 2003	Jul-Sep 2002	Jul-Sep 2003
73089000	LAS DEMÁS CONSTRUCC. Y SUS PART., DE FUNDICION, HE	252	252	-	81	-
85199910	LECTORES DE DISCOS COMPACTOS	240	240	18	90	2
94013000	ASIENTOS GIRATORIOS DE ALTURAAJUSTABLE.	-	-	631	-	404
85071010	ACUMUL. ELECTR.PB. USADOS P/ARRANQUE MOT.ÉMBOLO E	-	-	512	-	374
56089000	LAS DEMÁS REDES DE MALLAS ANUDADAS,DE CORDELES O D	-	-	460	-	-
30043910	LOS DEMÁS MEDIC. C/ HORM. U OTROS DE 29.37 S/ANT.	-	-	447	-	-
15162030	ACEITES VEGETALES TOTAL O PARCIALMENTE REF. PARA O	-	-	417	-	73
85251011	EMISORES PARA RADIOTELEFONIA	194	72	347	-	190
85427000	MICROESTRUCTURAS ELECTRÓNICAS	81	74	280	1	124
39205100	LAS DEMÁS PLACAS DE POLI(METRACRILATO DE METILO)	29	-	270	-	63
40092100	TUBOS CAUCHO VULC. S/ END., REFORZ. O COMB. C/ MET	168	55	229	39	73
SUBTOTAL		15.737	11.137	9.045	3.548	3.349
Otros Productos		7.889	6.077	5.399	2.191	2.312
TOTAL PAÍS		23.625	17.214	14.444	5.739	5.661

Se incluyen los principales productos que hayan igualado o superado US\$300.000 en el año 2002, o US\$225.000 en el período enero-septiembre de 2003.

PRINCIPALES PRODUCTOS EXPORTADOS A TAILANDIA

(Miles de US\$ fob)

CÓDIGO	DESCRIPCIÓN	2002	Ene-Sep 2002	Ene-Sep 2003	Jul-Sep 2002	Jul-Sep 2003
47031100	PASTA QUÍM. CONIF. AL SULFATO O SODA, EX. P/ DIS	22.850	17.152	12.299	3.596	7.354
3032120	TRUCHAS DESCAB. Y EVISC. CONG., EXCL HÍG., HUEVAS	6.235	3.935	6.620	1.658	1.059
15042010	ACEITE DE PESCADO CRUDO	2.304	2.091	958	1.098	197
3042060	FILETES DE TRUCHA CONGELADOS	2.100	1.366	2.179	103	784
13023100	AGARAGAR	2.071	1.330	1.031	511	586
41041100	CUEROS PIELS CURTID. BOVINOS EQUINOS, E.HÚMEDO P	1.528	875	343	444	156
74031100	CÁTODOS Y SECCIONES DE CÁTODO, DE COBRE REFINADO	1.400	1.164	6.549	836	1.697
3042052	FILETES DE SALMONES DEL ATLÁNTICO Y DANUBIO, CONGE	1.136	692	297	184	27
3031120	SALMONES ROJOS DESCAB. Y EVISC. CONG., EXCL HÍG. Y	1.119	744	687	-	-
74199911	COSPELES DE ALEACIONES DE BASE DE COBRE, ALUMINIO,	1.097	1.097	-	1.097	-
41041900	LOS DEMÁS C. Y P. CURTIDOS DE BOVINOS O EQUINOS, E	898	720	637	274	237
22042121	VINO CABERNET SAUVIGNON, CAPACIDAD <= A 2 L	704	471	410	172	91
44071019	LAS DEMÁS MADERAS ASERRADAS DE PINO INSIG., DE ESP	660	547	1.301	167	840
20087019	LOS DEMÁS MELOCOTONES, INCLUSO LOS GRIÑONES CONSER	514	514	143	189	-
20084010	PERAS CONSERVADAS AL NATURAL O EN ALMÍBAR	500	500	538	290	394
3031920	LOS DEMÁS SALMONES DEL PACÍFICO DESCAB. Y EVISC. C	499	417	508	16	2
48010010	PAPEL PRENSA EN BOBINAS	480	374	566	355	-
16059090	LOS DEMÁS MOLUSCOS E INVERTEBR. ACUÁTICOS, PREP. O	452	363	411	86	70
47032100	PASTA QUÍM. CONIF. SULF. O SOSA, EXC. DISOLV., SEMIB	385	385	497	219	362
8061030	UVA FRESCA, VARIEDAD RED GLOBE	351	351	436	-	-
31059010	NITRATO SÓDICO POTÁSICO (SALITRE)	329	196	197	138	107
23012012	HARINA DE PESCADO, CONT. PROT.>= 66% EN PESO, NO A	253	253	248	-	-
84751000	MÁQ. P/ MONTAR LÁMPARAS, VÁL. ELECTR. O DESTELLO C/E	238	238	-	-	-
22042122	VINO MERLOT, CAPACIDAD <= A 2 L	228	156	157	65	46
74081190	ALAMBRE DE COBRE REFINADO, DE SECCIÓN TRANSVERSAL	222	148	78	148	-
22042112	VINO CHARDONNAY, CAPACIDAD <= A 2 L	192	139	134	58	32
12122030	ALGAS PELILLO, FR. O SEC., INCL. PULVERIZ., ESP. A	157	135	68	-	23
3037993	MERLUZA DE COLA ENTERA. CONG., EXCL. HIGADO Y HUEV	155	155	-	-	-
28342100	NITRATO DE POTASIO	138	138	270	138	96
23012011	HARINA DE PESCADO, CONT. PROT.< 66% DEL PESO, NO A	122	61	57	61	-
41015000	CUEROS Y PIEL. ENT. BRUTO, BOVINOS Y EQUINOS P. UNIT	118	-	183	-	-
3032110	TRUCHAS ENTERAS, CONG., EXCLUIDOS HIGADOS, HUEVAS	112	112	0	5	0
34039100	LAS DEMÁS PREP. P/ TRAT. MAT. TEXT. CUERO Y PIEL U	103	103	2	-	-
69021000	LADRILLOS Y SIMIL. CERÁMICOS P/ CONST., C/ MG, CA O CR	-	-	809	-	809
3049062	LAS DEMÁS CARNES DE TRUCHA	-	-	627	-	179
3049051	TROZOS DE SALMONES DEL PACÍFICO, ATLÁNTICO Y DANUB	-	-	235	-	132
3032130	TROZOS DE TRUCHAS CONG., EXCLUIDOS HIGADOS, HUEVAS	10	10	179	10	-

PRINCIPALES PRODUCTOS EXPORTADOS A TAILANDIA

(Miles de US\$ fob)

(Continuación)

CÓDIGO	DESCRIPCIÓN	2002	Ene-Sep 2002	Ene-Sep 2003	Jul-Sep 2002	Jul-Sep 2003
96092000	MINAS PARA LAPICES O PORTAMINAS	-	-	151	-	-
35040090	LAS DEMÁS PEPTONAS Y DERIV. Y MAT. PROTEICAS Y DER	5	-	147	-	65
84807100	MOLDES P/CAUCHO O PLÁST, P. MOLDEO POR INYECCIÓN O	-	-	98	-	-
3061421	CENTOLLA CONGELADA	-	-	96	-	-
3032190	LAS DEMÁS TRUCHAS CONG., EXCLUIDOS HÍGADOS, HUEVAS	-	-	90	-	-
	SUBTOTAL	49.665	36.934	40.236	11.917	15.347
	Otros Productos	957	760	969	192	461
	TOTAL PAÍS	50.622	37.694	41.205	12.109	15.808

Se incluyen los principales productos que hayan igualado o superado US\$100.000 en el año 2002, o US\$75.000 en el período enero-septiembre de 2003.

PRINCIPALES PRODUCTOS IMPORTADOS DESDE TAILANDIA

(Miles de US\$ cif)

CÓDIGO	DESCRIPCIÓN	2002	Ene-Sep 2002	Ene-Sep 2003	Jul-Sep 2002	Jul-Sep 2003
87042121	CAMIONETAS, M.ÉMB., ENC.COMP., C. MAX<=5 T.C.U.>50	31.615	25.565	13.951	8.674	7.465
25231000	CEMENTOS SIN PULVERIZAR (CLINKER)	6.977	5.505	-	1.404	-
25232900	LOS DEMÁS CEMENTO PORTLAND, EXC. EL COLOREADO ARTI	5.649	4.474	7.086	1.748	690
10063010	ARROZ SEMIBLANQ. O BLANQ., CONT. GRANO PART.<5% E	4.748	4.739	10.785	-	4.951
84501121	MÁQUINAS LAVAR ROPA AUTOM.C/TAMBOR PLAST INOX, CAP	2.403	2.310	918	762	633
84716031	MONITORES (U.REPRES.VISUAL) C/TUBOS RAYOS CATÓDIC	2.159	2.158	105	280	3
25232100	CEMENTO PORTLAND BLANCO, INCLUSO COLOREADO ARTIFIC	1.710	1.709	-	37	-
85173010	CENTRALES DE COMPUTACION AUTOMATICA.	1.466	904	276	169	93
20082011	PIÑAS CONSERVADAS AL NATURAL O EN ALMÍBAR, EN RODA	1.322	1.143	1.769	209	582
16042010	LAS DEMÁS PREPARACIONES Y CONSERVAS DE ATÚN	1.210	1.136	1.139	514	616
16041410	ATUNES ENTEROS O EN TROZOS, EXCEPTO PICADOS	1.153	958	852	484	152
84281010	ASCENSORES SIN CABINA NI CONTRAPESO.	957	677	723	274	189
87043121	CAMIONETAS M.ÉMBOLO, ENC.CHISPA,C.MAX<=5T,C.UTIL>5	913	847	1.652	162	703
90014000	LENTES DE VIDRIO PARA GAFAS, SIN MONTAR.	907	690	651	233	266
20094900	LOS DEMÁS JUGOS DE PIÑA SIN FERMENTAR Y SIN ALCOHO	752	592	327	267	114
90015000	LENTES DE OTRAS MATERIAS PARA GAFAS, SIN MONTAR	724	538	701	128	252
84716032	MONITORES (U.REPRES.VISUAL), CRISTAL LIQUIDO, COLO	692	149	252	10	71
84501111	MÁQUINAS LAVAR ROPA AUTOM.C/TAMBOR ACERO INOX, CAP	598	289	2.025	289	686
39232110	BOLSAS DE POLÍMEROS DE ETILENO	586	0	535	-	36
84716024	IMPRESORAS POR INYECCIÓN (CHORRO) DE TINTA	554	465	455	54	389
40115000	NEUMÁTICOS NUEVOS DE CAUCHO DEL TIPO UTILZ. EN BIC	531	419	383	150	151
40141000	PRESERVATIVOS, DE CAUCHO VULCANIZADO SIN ENDURECER	521	357	594	97	341
85211020	LOS DEMÁS VIDEO REC. IMAGEN SONIDO CINTA MAGNÉT. C	509	324	167	151	69
84186990	MAT.,MAQ.Y APAR.P/FRÍO, AUNQUE NO SEAN ELECTR.:BO	501	456	117	11	75
10064000	ARROZ PARTIDO	-	-	2.836	-	1.507
85252030	TELÉFONOS CELULARES	-	-	1.976	-	791
10063020	ARROZ SEMIBLANQ. O BLANQ., GRANO PART.>5% Y <15% E	-	-	976	-	737
84158300	LOS DEMÁS ACONDICIONADORES AIRE SIN EQUIPO DE ENF	323	26	603	0	426
40012900	LOS DEMÁS CAUCHOS NATURALES EN OTRAS FORMAS	81	62	542	-	-
85179090	LAS DEMÁS PART.APAR.ELECT.TELEFONÍA O TELEGRAFÍA Y	64	46	427	9	157
84284010	ESCALERAS MECANICAS.	379	379	405	65	279
62046210	PANTALONES DE ALGODÓN MEZCLILLA (DENIM) PARA MUJE	15	15	402	15	309
85171990	LOS DEMÁS TELÉFONOS DE USUARIO	348	286	401	26	129
84501112	MÁQUINAS LAVAR ROPA AUTOM.C/TAMBOR ACERO INOX CAP.	-	-	389	-	224
	SUBTOTAL	70.367	57.222	54.421	16.222	23.084
	Otros Productos	23.586	16.424	17.275	4.849	6.302
	TOTAL PAÍS	93.953	73.646	71.697	21.071	29.386

Se incluyen los principales productos que hayan igualado o superado US\$500.000 en el año 2002, o US\$375.000 en el período enero-septiembre de 2003.

PRINCIPALES PRODUCTOS EXPORTADOS A TAIWÁN

(Miles de US\$ fob)

CÓDIGO	DESCRIPCIÓN	2002	Ene-Sep 2002	Ene-Sep 2003	Jul-Sep 2002	Jul-Sep 2003
74031100	CÁTODOS Y SECCIONES DE CÁTODO, DE COBRE REFINADO	345.250	263.236	269.827	87.091	96.718
23012012	HARINA DE PESCADO, CONT. PROT.>= 66% EN PESO, NO A	29.672	26.039	19.666	7.359	4.287
47031100	PASTA QUÍM. CONÍF. AL SULFATO O SODA, EX. P/ DIS	24.221	14.419	11.907	4.211	5.539
47032100	PASTA QUÍM. CONÍF. SULF. O SOSA, EXC. DISOLV., SEMIB	20.056	12.616	17.056	3.974	5.626
23012013	HARINA DE PESCADO, CONT. PROT. >68% EN PESO, NO AL	17.542	13.671	20.698	5.159	9.502
47032900	PASTA QUÍM. NO CONÍF. SULF. O SOSA, EXC. DIS., SEMIB	16.024	11.119	15.245	4.586	4.200
8081040	MANZANAS FRESCAS, VARIEDAD FUJI	12.962	12.962	16.921	5.905	6.418
44071019	LAS DEMÁS MADERAS ASERRADAS DE PINO INSIG., DE ESP	9.140	6.436	8.532	2.739	4.145
3061421	CENTOLLA CONGELADA	7.506	2.485	521	2.148	232
8061030	UVA FRESCA, VARIEDAD RED GLOBE	6.985	6.985	8.591	101	-
23012011	HARINA DE PESCADO, CONT. PROT.< 66% DEL PESO, NO A	5.740	4.235	4.985	1.481	2.571
8092000	CEREZAS FRESCAS	4.494	2.226	2.202	-	-
16059040	LOCOS PREPARADOS O CONSERVADOS	4.348	3.006	1.229	2.477	936
3032210	SALMONES DEL ATLÁNTICO Y DANUBIO, ENT., CONG., EX	4.033	3.101	2.856	996	822
26131010	CONCENTRADOS TOSTADOS DE MOLIBDENO	3.216	2.471	1.972	1.198	410
16059050	CARACOLES PREPARADOS O CONSERVADOS	2.037	1.276	967	467	72
3079931	LOCOS CONGELADOS	1.563	1.039	1.670	687	1.480
16051026	CENTOLLA CONSERVADA CONGELADA	1.423	136	118	106	-
8094010	CIRUELAS FRESCAS	1.409	1.409	1.272	-	-
8093010	NECTARINES FRESCOS	1.070	1.062	1.473	-	-
12122080	ALGA DURVILLAEA ANTARCTICA, FRESCAS O SECAS, ALIM.	912	816	735	155	91
6011011	BULBOS DE LILIUUM, EN REPOSO VEGETATIVO	824	509	606	509	606
16059090	LOS DEMÁS MOLUSCOS E INVERTEBR. ACUÁTICOS, PREP. O	822	760	468	337	131
44112100	TABLEROS FIBRA DENS > 0,5 y <= 0,8 G/CM3., SIN TRA	772	717	49	28	-
14049020	MUSGOS SEC., DIST. USADOS PARA RAMOS Y ADORNOS Y D	759	554	712	129	218
15042010	ACEITE DE PESCADO CRUDO	733	650	818	276	294
44111100	TABLERO FIBRA DENS >0.8 G/CM3, S/ TRAB. MEC. NI RE	589	514	110	68	40
20029011	PURÉS Y JUGOS TOMATE, VALOR BRIX <30% PREPAR. O CO	559	427	2.121	232	473
3032220	SALMONES DEL ATLÁNTICO Y DANUBIO, DESCAB. Y EVISC.	553	523	386	139	-
22042121	VINO CABERNET SAUVIGNON, CAPACIDAD <= A 2 L	508	335	630	131	170
8105000	KIWIS FRESCOS	501	501	537	-	16
44121910	MADERA CONTRACHAP.C/HOJA EXTERNA CONIFERAS, ESP. <	475	475	-	-	-
8109050	PLUMCOTS FRESCOS	442	442	170	-	-
8093020	MELOCOTONES (DURAZNOS), FRESCOS	416	416	250	-	-
3031920	LOS DEMÁS SALMONES DEL PACÍFICO DESCAB. Y EVISC. C	415	415	-	-	-
3079130	LOCOS VIVOS, FRESCOS O REFRIGERADOS	-	-	527	-	527
76020000	DESPERDICIOS Y DESECHOS DE ALUMINIO	309	265	501	84	154
3074990	JIBIAS, GLOBITOS, CALAMARES Y POTAS SECAS, SALADAS	66	66	444	59	23
3032120	TRUCHAS DESCAB. Y EVISC. CONG., EXCL HÍG., HUEVAS	249	249	314	98	10
SUBTOTAL		528.597	398.561	417.087	132.928	145.712
Otros Productos		6.519	5.442	3.938	1.554	1.452
TOTAL PAÍS		535.116	404.003	421.025	134.482	147.164

Se incluyen los principales productos que hayan igualado o superado US\$400.000 en el año 2002, o US\$300.000 en el periodo enero-septiembre de 2003.

PRINCIPALES PRODUCTOS IMPORTADOS DESDE TAIWÁN

(Miles de US\$ cif)

CÓDIGO	DESCRIPCIÓN	2002	Ene-Sep 2002	Ene-Sep 2003	Jul-Sep 2002	Jul-Sep 2003
84713000	COMPTDOR DIGIT PORTÁT, P<= 10 K., C/ CPU, TECLADO	5.258	3.924	1.730	2.037	460
85232019	LOS DEMÁS DISCOS MAGNETICOS, SIN GRABAR, RÍGIDOS	3.244	2.160	2.365	764	1.060
52094210	TEJ.H.COLOR MEZCLILLA, C. ALGODÓN >=85%, PESO>200<	3.109	2.191	2.063	752	655
73064000	LOS DEMÁS TUBOS Y PERF.HUECOS,SOLDADOS SECC.CIRC.	2.515	1.909	2.171	775	784
39199020	LAS DEMÁS PLACAS, LÁMINAS, PEL. AUTOAD., DE POL. D	2.460	2.075	2.022	790	515
84733090	LAS DEMÁS PARTES Y ACCESORIOS DE MAQ. DE PART. 84,	2.414	1.855	1.193	605	402
95069110	ARTICULOS Y MATERIAL P. CULTURA FÍSICA	2.350	1.614	1.954	642	973

PRINCIPALES PRODUCTOS IMPORTADOS DESDE TAIWÁN

(Miles de US\$ cif)

(Continuación)

CÓDIGO	DESCRIPCIÓN	2002	Ene-Sep 2002	Ene-Sep 2003	Jul-Sep 2002	Jul-Sep 2003
39269090	LAS DEMÁS MANUFACTURAS DE PLASTICO YOTRAS DE P.. 3	2.286	1.703	1.514	528	500
55032000	FIBRAS DE POLIESTER, DISCONTINUAS, SIN CARDAR NI P	2.155	1.703	1.380	689	291
39076000	POLITEREFTALATO DE ETILENO	2.136	1.490	2.729	692	485
85232011	DISCO MAG.S/GRABAR RÍG.C/REV. METÁL.COERS.>600 DIA	2.045	1.771	1.891	515	658
60063200	LOS DEMÁS TEJIDOS DE PUNTO, DE FIBRAS SINTÉTICAS,	2.025	1.876	1.595	143	195
56081110	REDES PARA LA PESCA, DE MATERIA TEXTIL SINTÉTICA	1.988	1.257	1.456	647	490
85421000	TARJETAS PROVISTAS DE UN CIRCUITO INTEGRADO ELECTR	1.920	1.682	981	429	489
39201020	LAS DEMÁS PLACAS DE POLÍMEROS DE ETILENO DE DENSID	1.890	1.846	10	30	-
73181500	LOS DEMÁS ARTICULOS ROSCADOS , DE FUNDICION, HE O	1.786	1.408	1.567	491	767
84521000	MÁQUINAS DE COSER DOMÉSTICAS	1.644	1.297	769	494	331
85252030	TELÉFONOS CELULARES	1.621	230	7.759	230	1.596
84714190	LOS DEMÁS COMPUTADORES DIGIT., C/CPU , U ENTRADA Y	1.564	1.218	778	354	251
73239300	ARTICULOS DE USO DOMESTICO Y SUS PARTES, DE ACERO	1.490	1.445	271	66	47
87149990	LAS DEMÁS PARTES Y ACCESORIOS DE VEHIC. PARTIDAS 8	1.447	1.091	711	423	335
85175010	MODEMS PARA MAQ.PROCESADORAS DE DATOS PART. 84.71	1.425	1.409	1.868	250	1.487
85122030	LOS DEMÁS APAR. ALUMBRADO O SEÑAL. VISUAL P/VEH. P	1.366	1.005	1.079	389	341
39069000	LOS DEMÁS POLÍMEROS ACRÍLICOS, EN FORMAS PRIMARIAS	1.358	952	1.339	465	500
84818099	LOS DEMÁS ART. DE GRIFERIA Y ORGANOS SIMIL., PARA	1.309	1.083	1.164	419	270
85438990	LAS DEMÁS MAQ. Y APAR. ELECTR. CON UNA FUNCIÓN PR	1.250	1.239	114	33	39
85071010	ACUMUL. ELECTR.PB. USADOS P/ARRANQUE MOT.ÉMBOLO E	1.222	964	1.013	384	304
54075210	LOS DEMÁS TEJIDOS C/FILAM. POLIEST.TEXT,TEÑIDOS P<	1.190	768	1.430	394	570
55121910	LOS DEMÁS TEJIDOS C/FIBRAS DISC.POLIESTER >=85% P.	1.178	951	623	250	155
54075220	LOS DEMÁS TEJ.C/FILAM. POLIEST.TEXT,TEÑIDOS P>200<	1.103	870	710	245	116
73181400	TORNILLOS TALADRADORES,DE FUNDICION, DE HE O ACERO	1.078	875	451	274	105
54023300	HILADO TEXTURADO DE POLIESTER, EXC. VENTAAL POR M	1.070	850	876	238	324
87089990	LAS DEMÁS PART. Y ACCESORIOS VEH. AUTOM, PART. 87.	1.049	853	772	359	257
27101940	ACEITES COMBUSTIBLES DESTILADOS (GAS OIL, DIÉSEL O	-	-	17.889	-	17.889
87120020	BICICLETAS SIN MOTOR, DE ARO > A 12" PERO <= A 26"	453	230	923	186	741
85239000	LOS DEMÁS SOPORTES GRABAR SONIDO O ANÁL., S/GRAB, E	871	667	906	400	582
52114200	TEJ. ALG., H. COLOR, C<85%, MEZ.C/F.ARTIF., MEZQ.,	810	465	870	212	199
64039992	LOS DEMÁS CALZADOS PLANTILLA DE LONG. >=A 24 CM, P	767	756	862	576	302
39031100	POLIESTIRENO EXPANDIBLE, EN FORMAS PRIMARIAS	16	16	812	16	136
84717010	UNIDADES DE MEMORIA DE DISCO	946	734	784	140	256
39012000	POLIETILENO DE DENSIDAD >= A 0,94	466	369	764	301	21
84733010	CIRCUITOS MOD., EX.FUENTES PODER, P/PROCES.DATOS P	413	302	763	104	266
SUBTOTAL		66.689	51.106	72.924	17.730	36.145
Otros Productos		102.563	76.528	71.466	26.069	24.814
TOTAL PAÍS		169.252	127.633	144.390	43.798	60.959

Se incluyen los principales productos que hayan igualado o superado US\$1.000.000 en el año 2002, o US\$750.000 en el período enero-septiembre de 2003.

2073

FORMULARIO

SUSCRIPCIÓN A INDICADORES DE COMERCIO EXTERIOR

Señores
Departamento Publicaciones, Banco Central de Chile
Agustinas 1180, Casilla 967
Fax: 56-2-670-2231 o 56-2-670-2099
Santiago - CHILE
www.bcentral.cl
bcch@bcentral.cl

Solicito suscribirme a Indicadores de Comercio Exterior a partir del mes de y por el periodo de año(s).

Nombre o razón social

RUT

Dirección

Ciudad País

Adjunto cheque cruzado y nominativo a nombre de Banco Central de Chile por la cantidad de:

\$

US\$

Cheque N°

Banco

Agradeceré enviar los ejemplares a:

Nombre

Dirección

Casilla

Ciudad País

Precios

Suscripción anual (12 ejemplares)	\$55.000 US\$250,00 (*)
-----------------------------------	----------------------------

Valor por ejemplar	\$5.500 US\$25,00 (*)
--------------------	--------------------------

(*) Incluye despacho por vía aérea.