

ENCUESTA DE EXPECTATIVAS ECONÓMICAS Febrero 2021

Enviada el: 3 Febrero 2021

Plazo de recepción: 9 Febrero 2021

| Variable | Mediana | Decil 1 | Decil 9 | N° respuestas | Ver gráfico |
|--|---------|---------|---------|------------------|------------------------|
| 01.Inflación (variaciones IPC en %) | | | | | |
| En el mes | 0,30 | 0,20 | 0,50 | 48 | Graf1 |
| El próximo mes | 0,40 | 0,20 | 0,50 | 48 | Graf2 |
| En 11 meses (var. 12 meses) | 3,00 | 2,70 | 3,30 | 47 | Graf3 |
| En 23 meses (var. 12 meses) | 3,00 | 3,00 | 3,20 | 46 | Graf4 |
| En 35 meses (var. 12 meses) | 3,00 | 3,00 | 3,00 | 46 | Graf5 |
| Diciembre 2021 | 3,20 | 3,00 | 3,70 | 48 | Graf6 |
| Diciembre 2022 | 3,00 | 3,00 | 3,30 | 48 | Graf7 |
| 02.Tasa de Política Monetaria (*) | | | | | |
| En la siguiente reunión | 0,50 | 0,50 | 0,50 | 48 | Graf8 |
| En la subsiguiente reunión | 0,50 | 0,50 | 0,50 | 48 | Graf9 |
| En 5 meses | 0,50 | 0,50 | 0,50 | 48 | Graf10 |
| Diciembre 2021 | 0,50 | 0,50 | 0,75 | 48 | Graf11 |
| Dentro de 11 meses | 0,50 | 0,50 | 0,75 | 48 | Graf12 |
| Dentro de 17 meses | 0,75 | 0,50 | 1,25 | 48 | Graf13 |
| Dentro de 23 meses | 1,25 | 1,00 | 1,75 | 46 | Graf14 |
| Dentro de 35 meses | 2,00 | 1,50 | 3,00 | 46 | Graf15 |
| 03.Tasa BCU 5 años (%) (*) | | | | | |
| Dentro de 2 meses | -1,30 | -1,70 | -1,00 | 38 | Graf16 |
| Dentro de 11 meses | -1,00 | -1,30 | -0,40 | 38 | Graf17 |
| Dentro de 23 meses | -0,40 | -1,00 | 0,40 | 37 | Graf18 |
| 04.Tasa BCP 5 años (%) (*) | | | | | |
| Dentro de 2 meses | 1,60 | 1,50 | 1,80 | 38 | Graf19 |
| Dentro de 11 meses | 2,00 | 1,50 | 2,30 | 38 | Graf20 |
| Dentro de 23 meses | 2,50 | 2,00 | 3,20 | 37 | Graf21 |
| 05.Tipo de Cambio (\$ por US\$1) (*) | | | | | |
| Dentro de 2 meses | 730,00 | 720,00 | 750,00 | 47 | Graf22 |
| Dentro de 11 meses | 730,00 | 690,00 | 750,00 | 47 | Graf23 |
| Dentro de 23 meses | 720,00 | 670,00 | 770,00 | 46 | Graf24 |
| 06.IMACEC (variaciones 12 meses) | | | | | |
| Un mes atrás | -1,00 | -2,90 | 0,60 | 46 | Graf25 |
| 07.IMACEC No Minero (variaciones 12 meses) | | | | | |
| Un mes atrás | -0,50 | -2,80 | 1,10 | 38 | Graf26 |
| 08.PIB (variaciones 12 meses) | | | | | |
| En el trimestre calendario de la encuesta | 0,00 | -1,70 | 1,80 | 46 | Graf27 |
| Diciembre 2021 | 5,20 | 4,40 | 6,30 | 47 | Graf29 |
| Diciembre 2022 | 3,40 | 3,00 | 4,40 | 45 | Graf30 |
| 09.PIB No Minero (variaciones 12 meses) | | | | | |
| En el trimestre calendario de la encuesta | 0,20 | -1,50 | 1,70 | 39 | Graf31 |
| Diciembre 2021 | 5,40 | 4,30 | 6,80 | 39 | Graf33 |
| Diciembre 2022 | 3,50 | 2,70 | 4,50 | 38 | Graf34 |
| 10.Consumo de los Hogares e IPSFL (variaciones 12 meses) | | | | | |
| Diciembre 2021 | 6,00 | 4,30 | 8,70 | 40 | Graf35 |
| Diciembre 2022 | 3,50 | 2,50 | 5,50 | 41 | Graf36 |
| 11.Formación Bruta de Capital Fijo (variaciones 12 meses) | | | | | |
| Diciembre 2021 | 7,40 | 3,80 | 9,00 | 40 | Graf37 |
| Diciembre 2022 | 5,00 | 4,00 | 7,20 | 41 | Graf38 |
| 12.Parámetros Estructurales - promedio a largo plazo | | | | | |
| Inflación (variación 12 meses) | 3,00 | 3,00 | 3,00 | 41 | Graf39 |
| Tasa de Política Monetaria | 3,00 | 2,50 | 4,00 | 41 | Graf40 |
| Tipo de cambio (variación 12 meses) | 0,40 | -1,00 | 4,00 | 38 | Graf41 |
| PIB (variación 12 meses) | 2,70 | 2,00 | 3,50 | 41 | Graf42 |

(*) Fines de mes.

Encuesta mensual a un selecto grupo de académicos, consultores y ejecutivos o asesores de instituciones financieras. Se cierra al día siguiente de conocerse el IPC del mes anterior y los resultados se publican al día siguiente de su recepción, a las 8:30 hrs. aproximadamente (www.bcentral.cl, en Sección Estadísticas, Estadísticas coyunturales, link <http://www.bcentral.cl/es/web/guest/expectativas-economicas>). El período de levantamiento comprende la semana previa a la publicación

Encuesta de Expectativas Económicas Febrero 2021

Inflación en el mes (variaciones en %)

Nro. respuestas: 48 Mediana: 0,3%

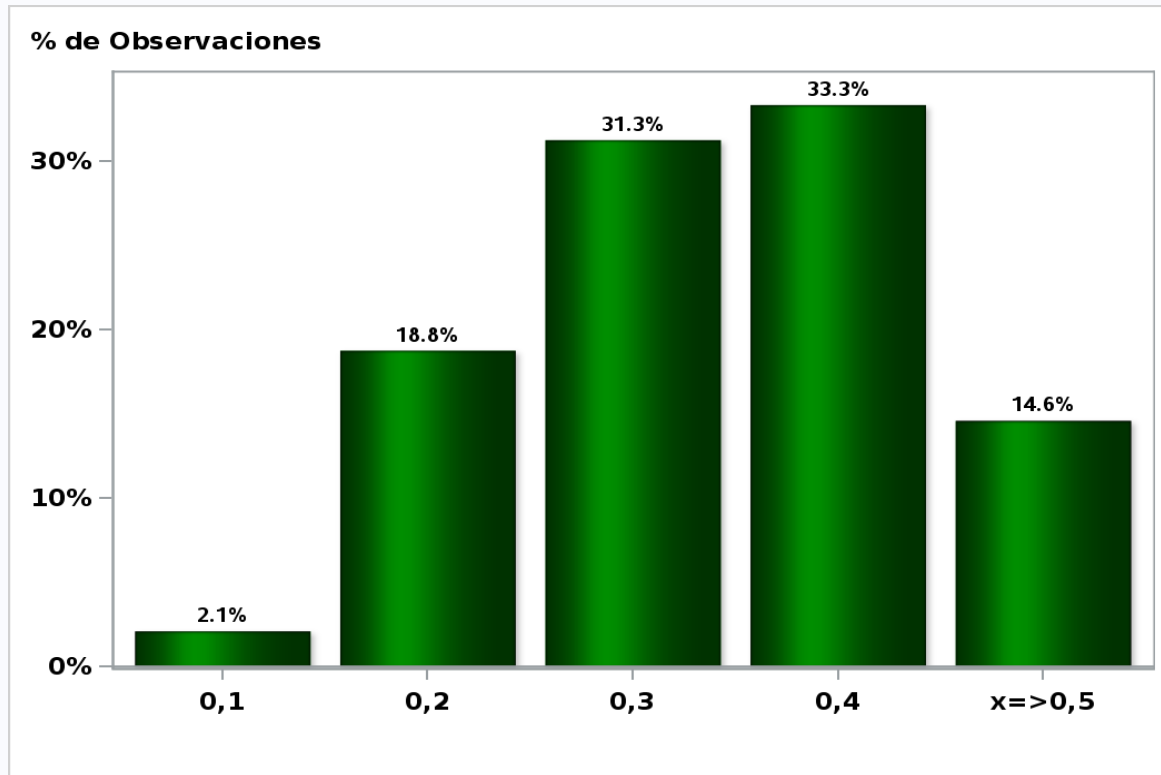

[Click para volver al Resumen](#)

Encuesta de Expectativas Económicas Febrero 2021

Inflación en el mes siguiente (variaciones en %)

Nro. respuestas: 48 Mediana: 0,4%

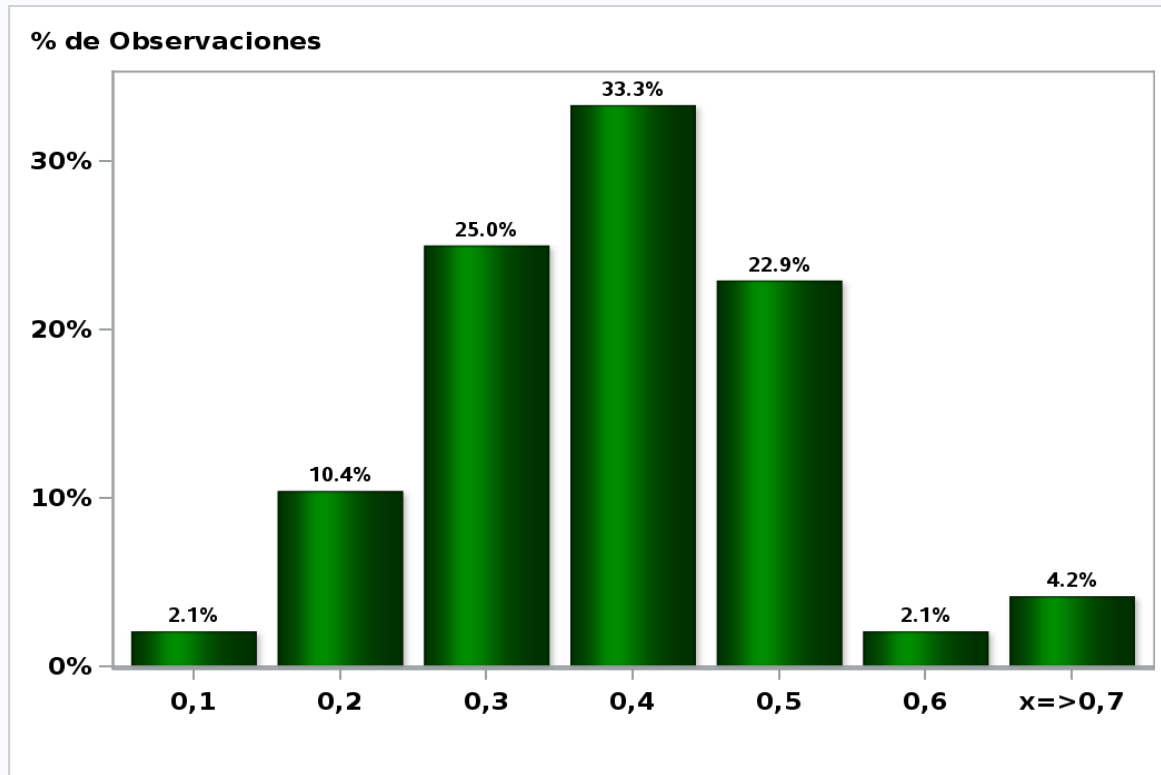

[Click para volver al Resumen](#)

Encuesta de Expectativas Económicas Febrero 2021

Inflación en 11 meses (variaciones en %)

Nro. respuestas: 47 Mediana: 3%

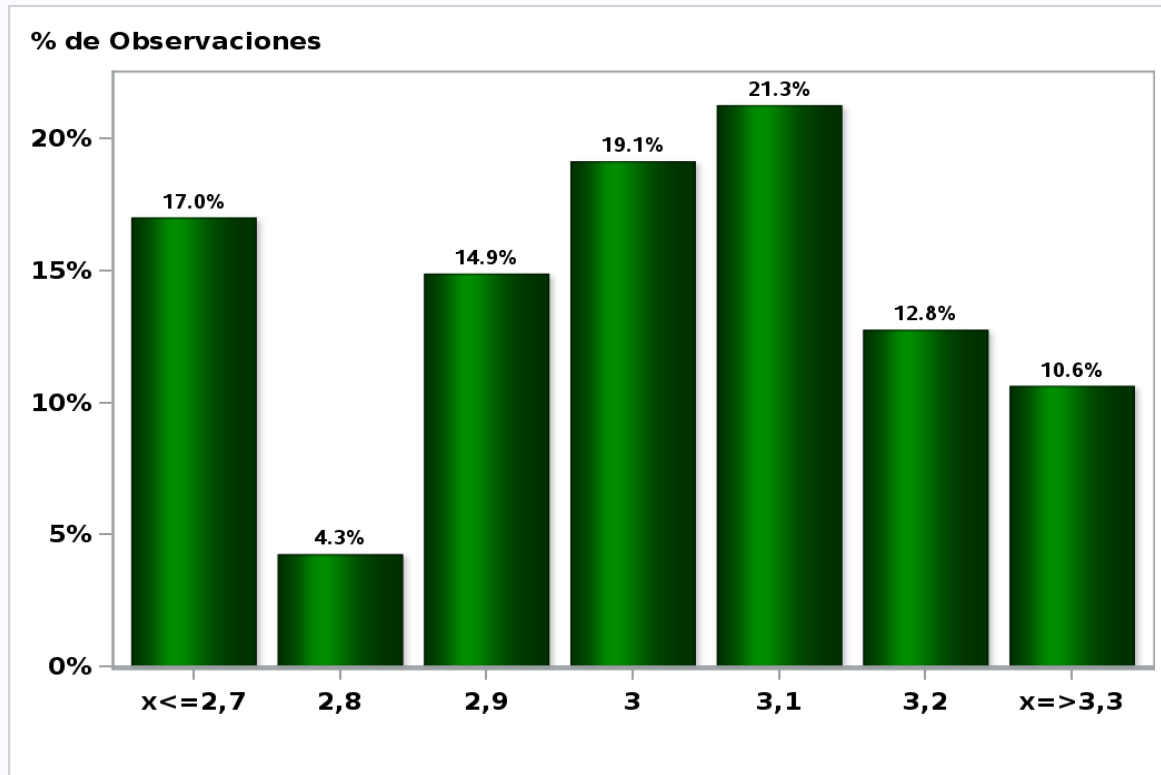

[Click para volver al Resumen](#)

Encuesta de Expectativas Económicas Febrero 2021

Inflación en 23 meses (variaciones en %)

Nro. respuestas: 46 Mediana: 3%

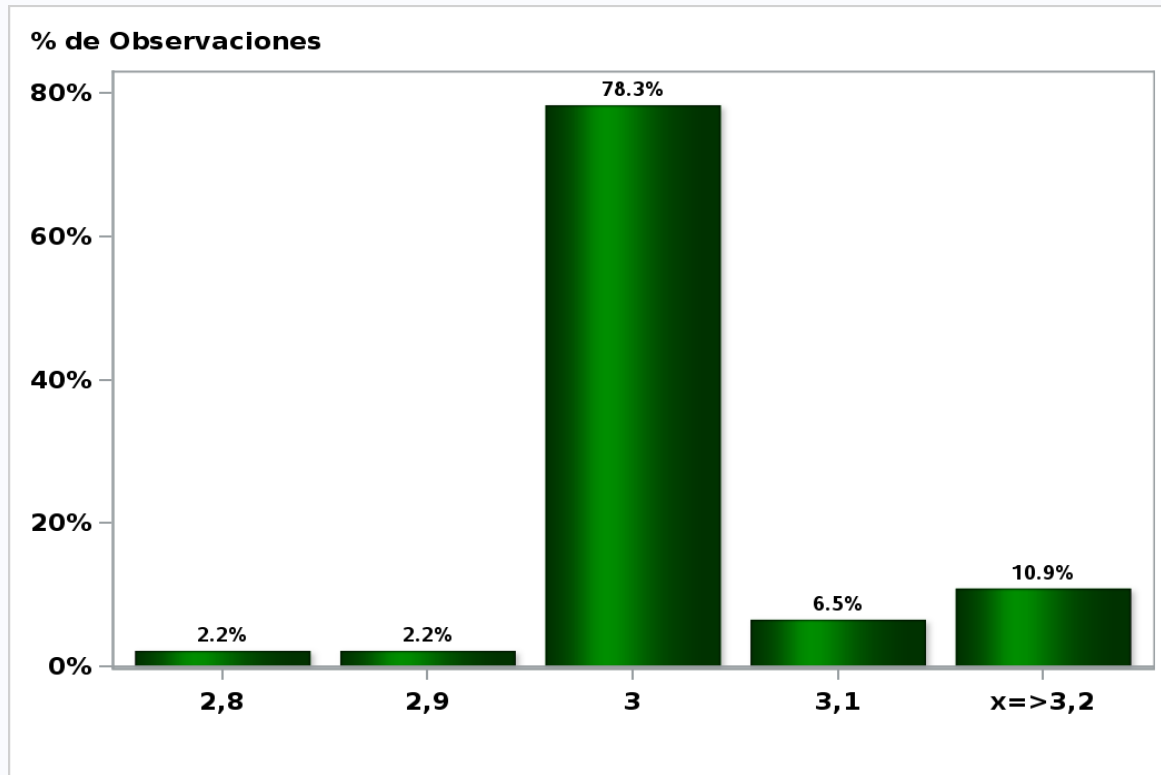

[Click para volver al Resumen](#)

Encuesta de Expectativas Económicas Febrero 2021

Inflación en 35 meses (variaciones en %)

Nro. respuestas: 46 Mediana: 3%

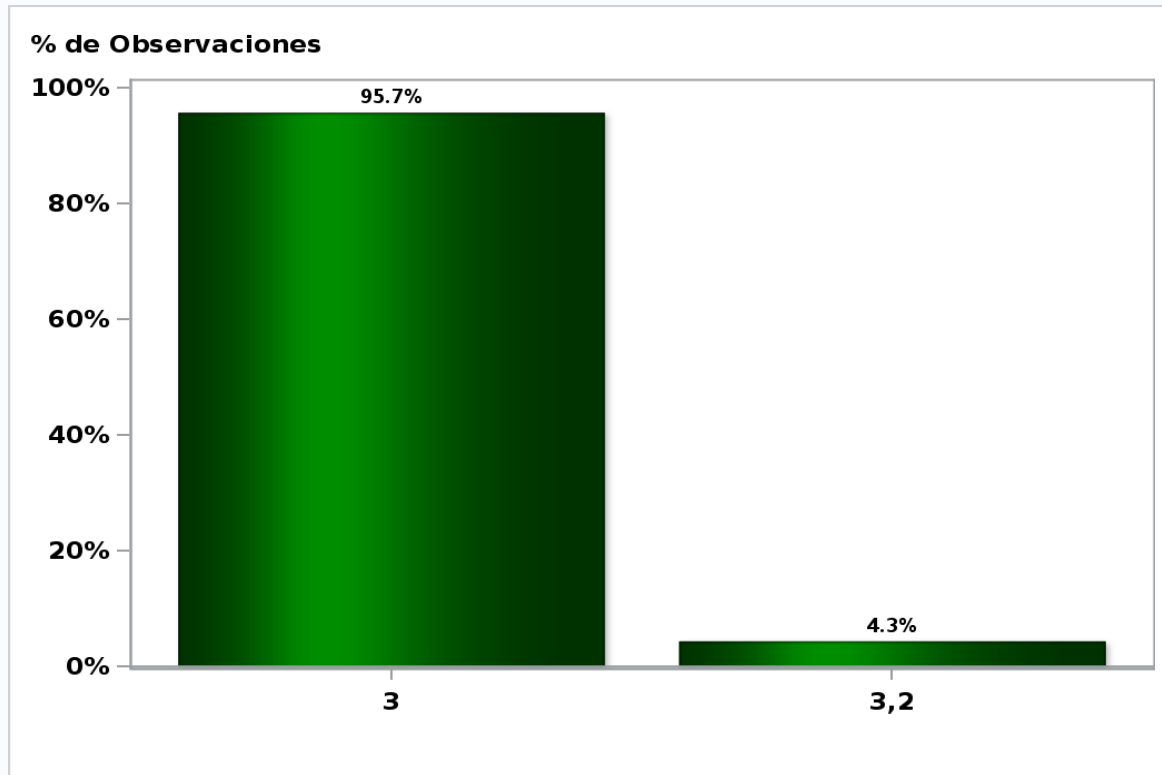

[Click para volver al Resumen](#)

Encuesta de Expectativas Económicas Febrero 2021

Inflación diciembre 2021 (variaciones en %)

Nro. respuestas: 48 Mediana: 3,2%

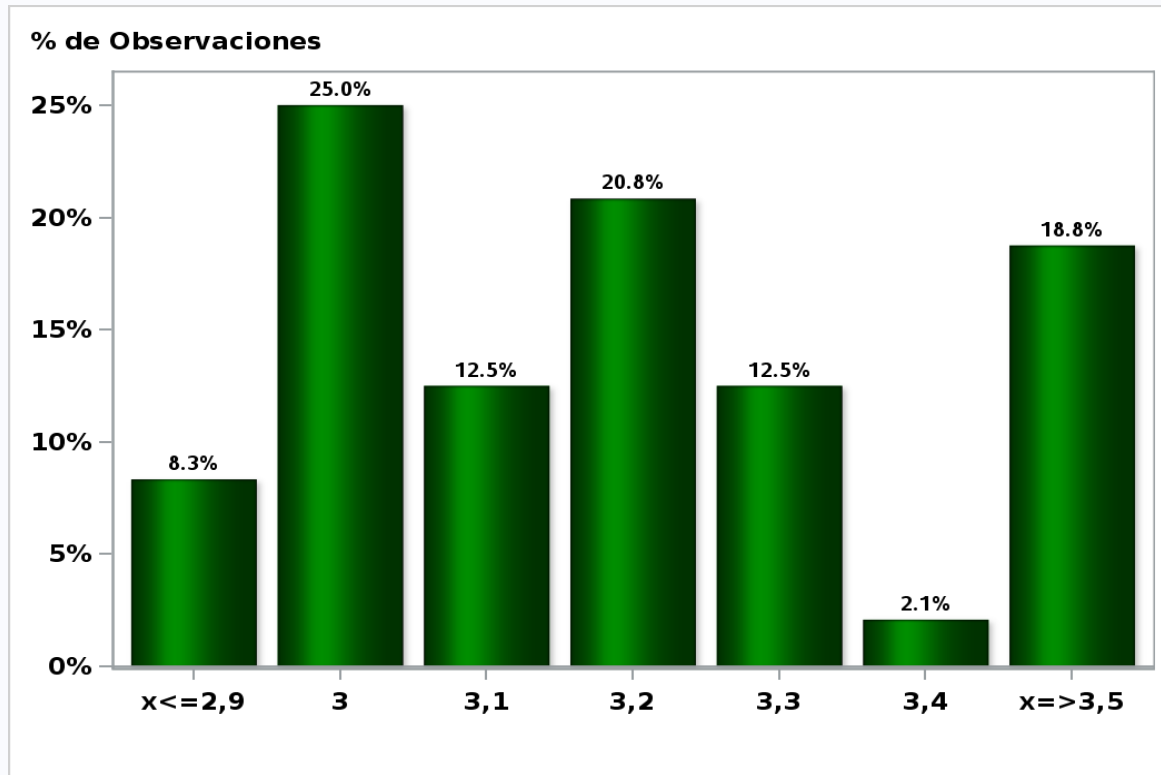

[Click para volver al Resumen](#)

Encuesta de Expectativas Económicas Febrero 2021

Inflación diciembre 2022 (variaciones en %)

Nro. respuestas: 48 Mediana: 3%

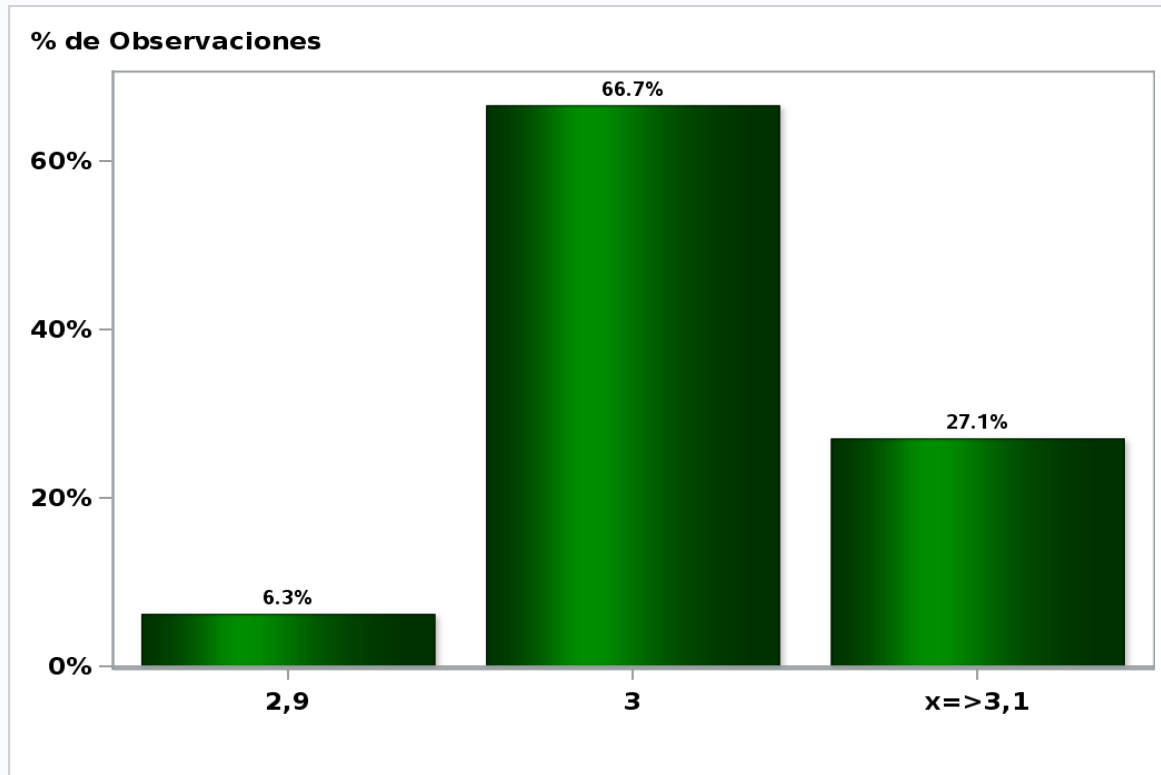

[Click para volver al Resumen](#)

Encuesta de Expectativas Económicas Febrero 2021

Tasa de Política Monetaria en la siguiente reunión

Nro. respuestas: 48 Mediana: 0,5%

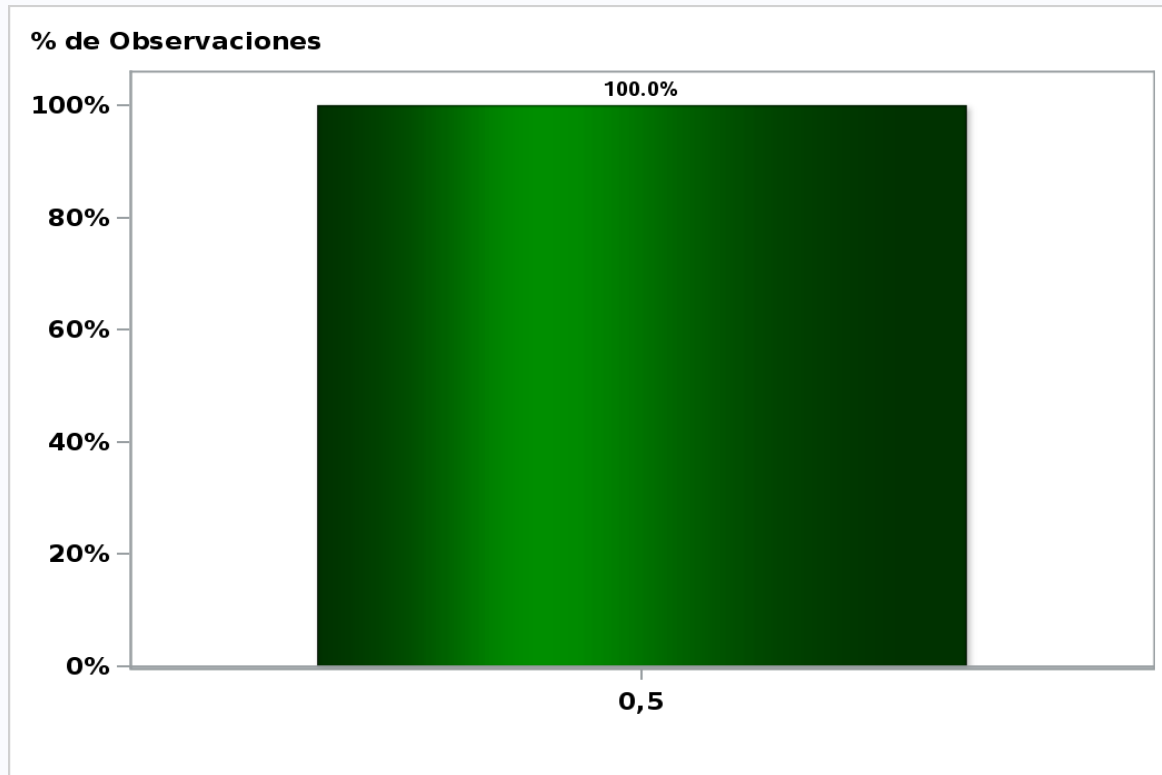

[Click para volver al Resumen](#)

Encuesta de Expectativas Económicas Febrero 2021
Tasa de Política Monetaria en la subsiguiente reunión

Nro. respuestas: 48 Mediana: 0,5%

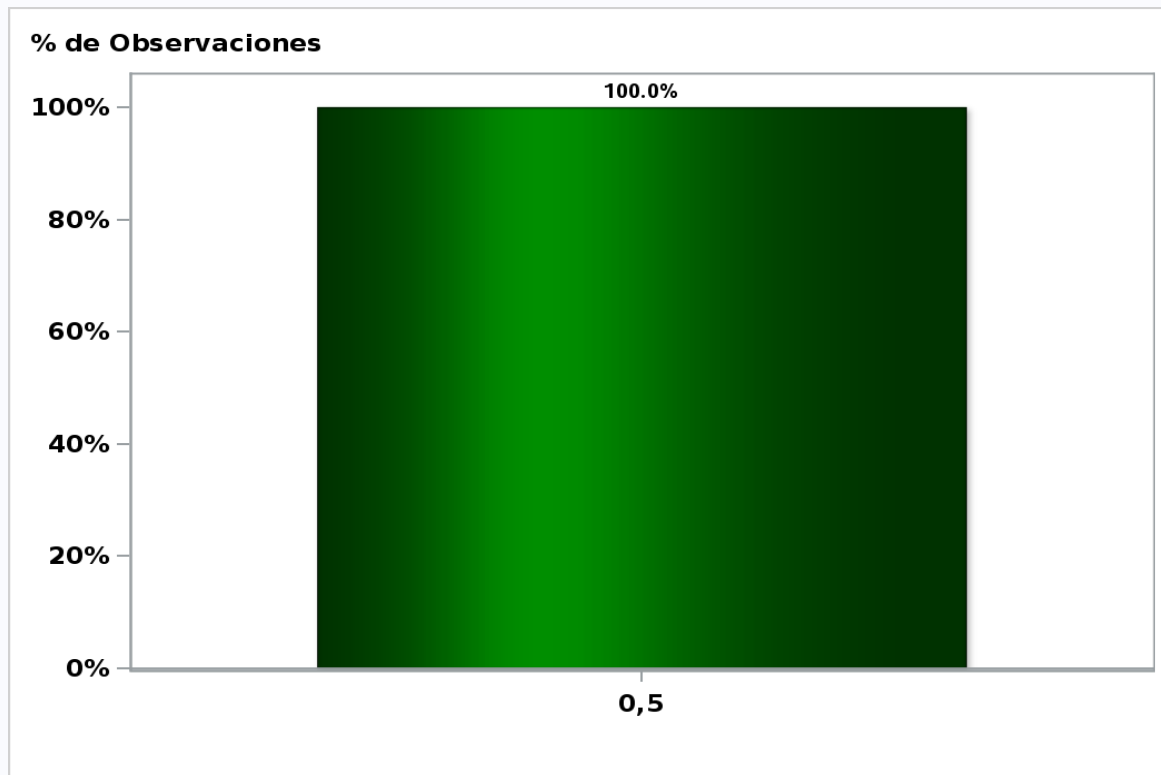

[Click para volver al Resumen](#)

Encuesta de Expectativas Económicas Febrero 2021

Tasa de Política Monetaria dentro de 5 meses

Nro. respuestas: 48 Mediana: 0,5%

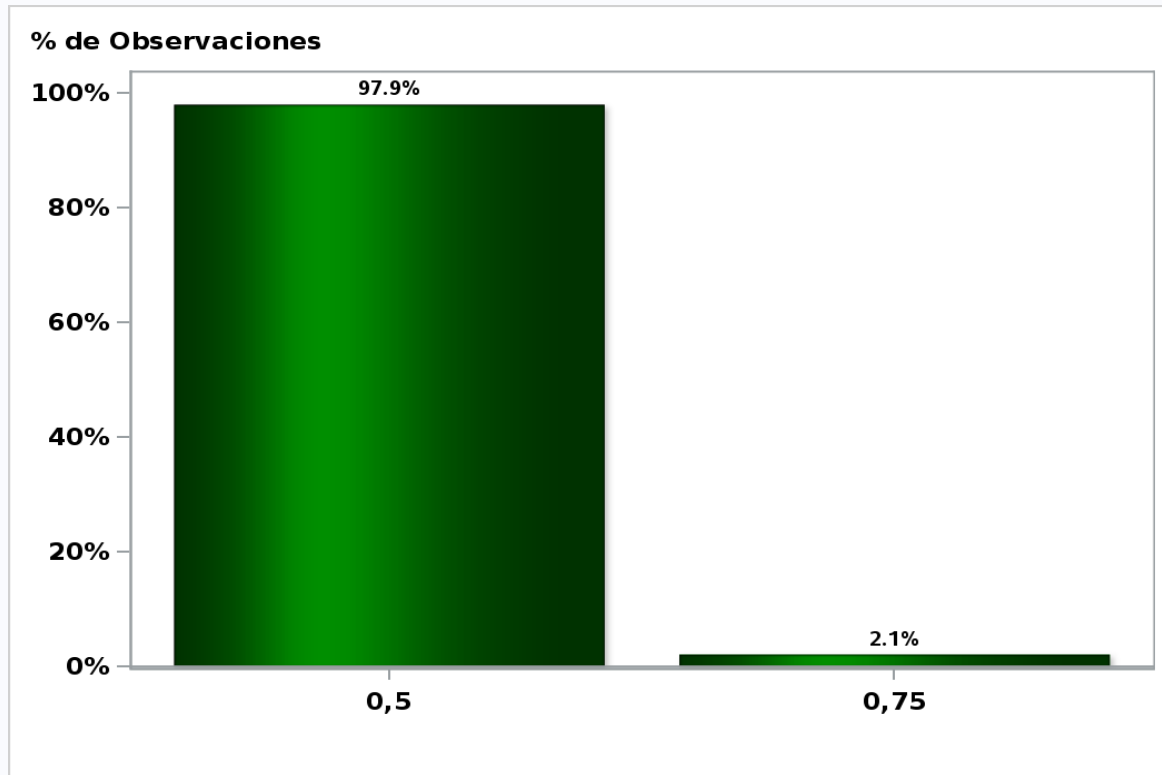

[Click para volver al Resumen](#)

Encuesta de Expectativas Económicas Febrero 2021

Tasa de Política Monetaria Diciembre 2021

Nro. respuestas: 48 Mediana: 0,5%

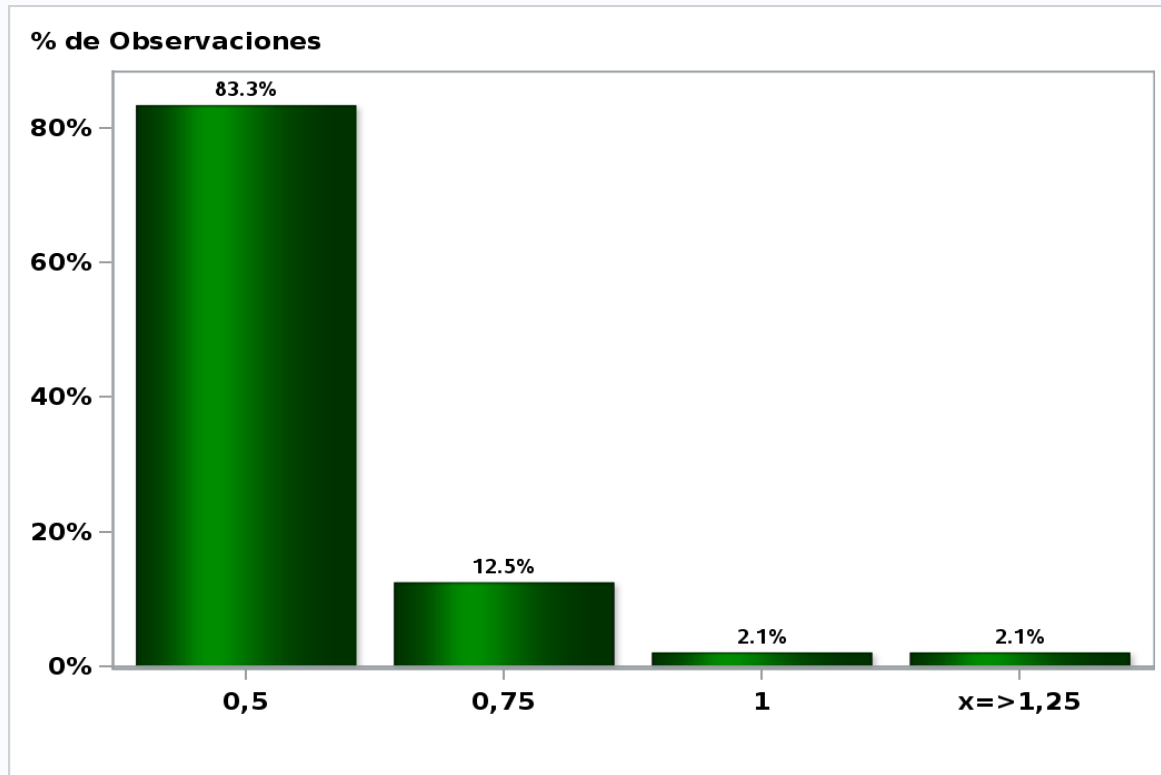

[Click para volver al Resumen](#)

Encuesta de Expectativas Económicas Febrero 2021

Tasa de Política Monetaria dentro de 11 meses

Nro. respuestas: 48 Mediana: 0,5%

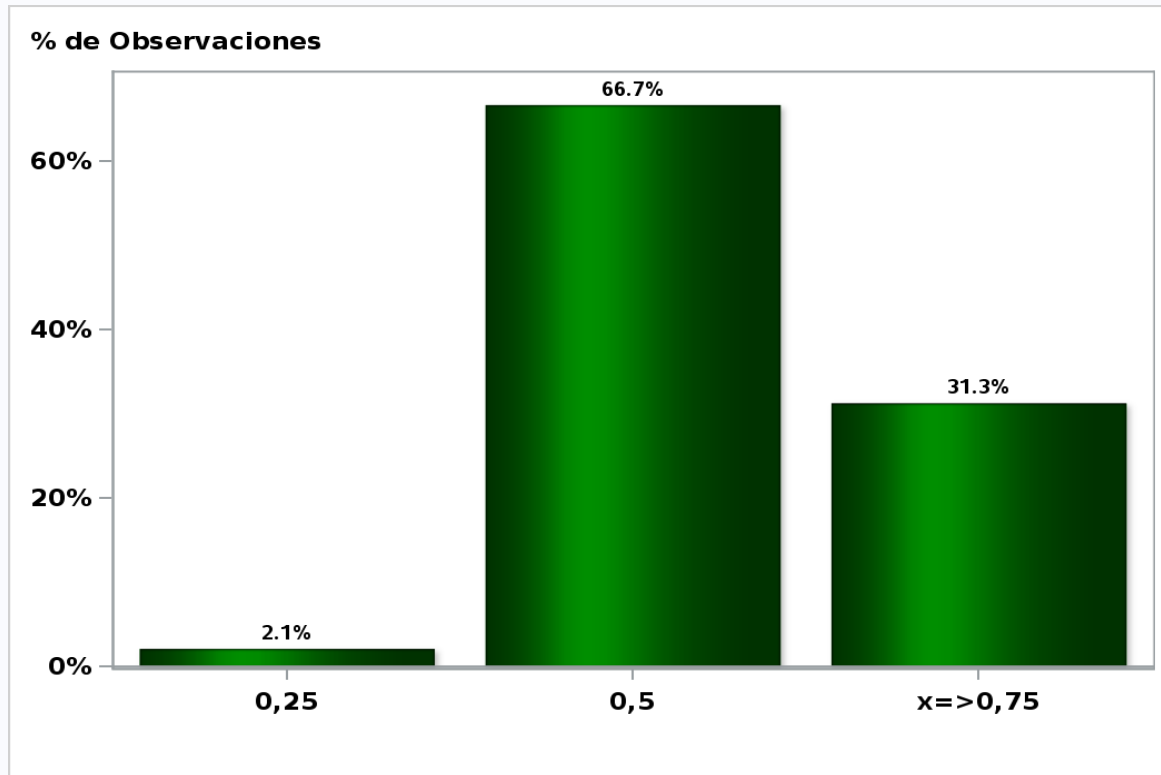

[Click para volver al Resumen](#)

Encuesta de Expectativas Económicas Febrero 2021

Tasa de Política Monetaria dentro de 17 meses

Nro. respuestas: 48 Mediana: 0,75%

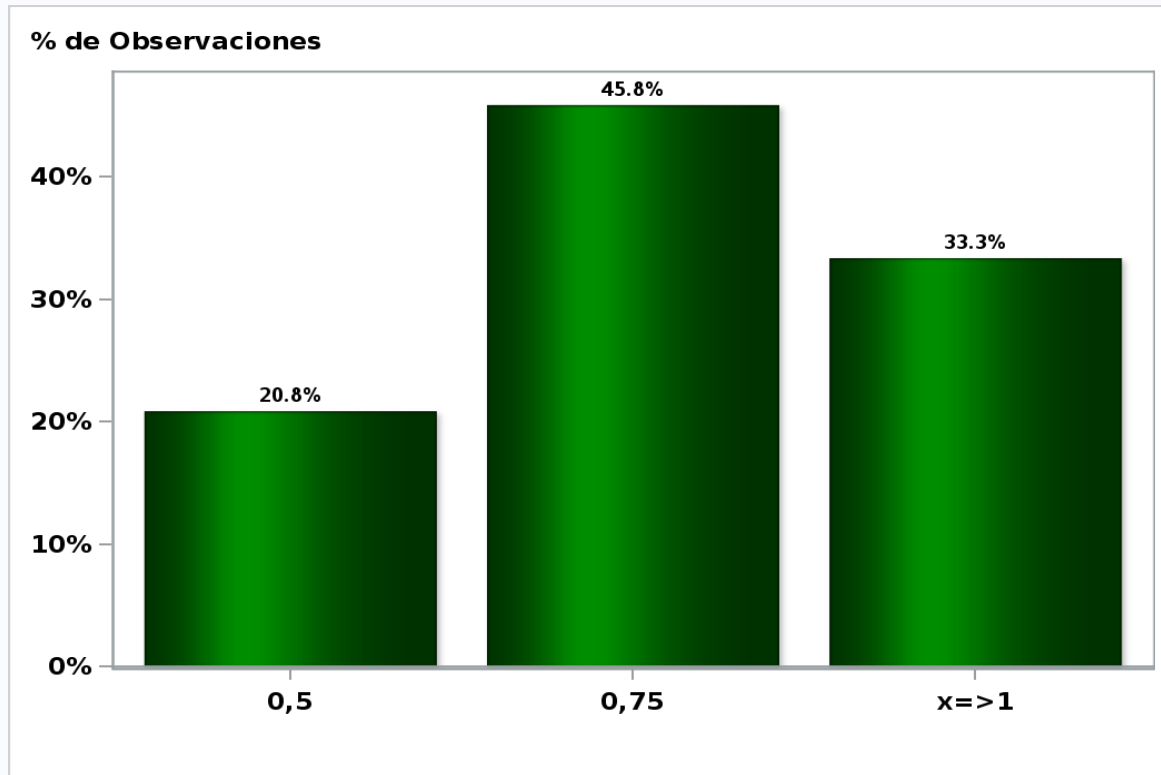

[Click para volver al Resumen](#)

Encuesta de Expectativas Económicas Febrero 2021

Tasa de Política Monetaria dentro de 23 meses

Nro. respuestas: 46 Mediana: 1,25%

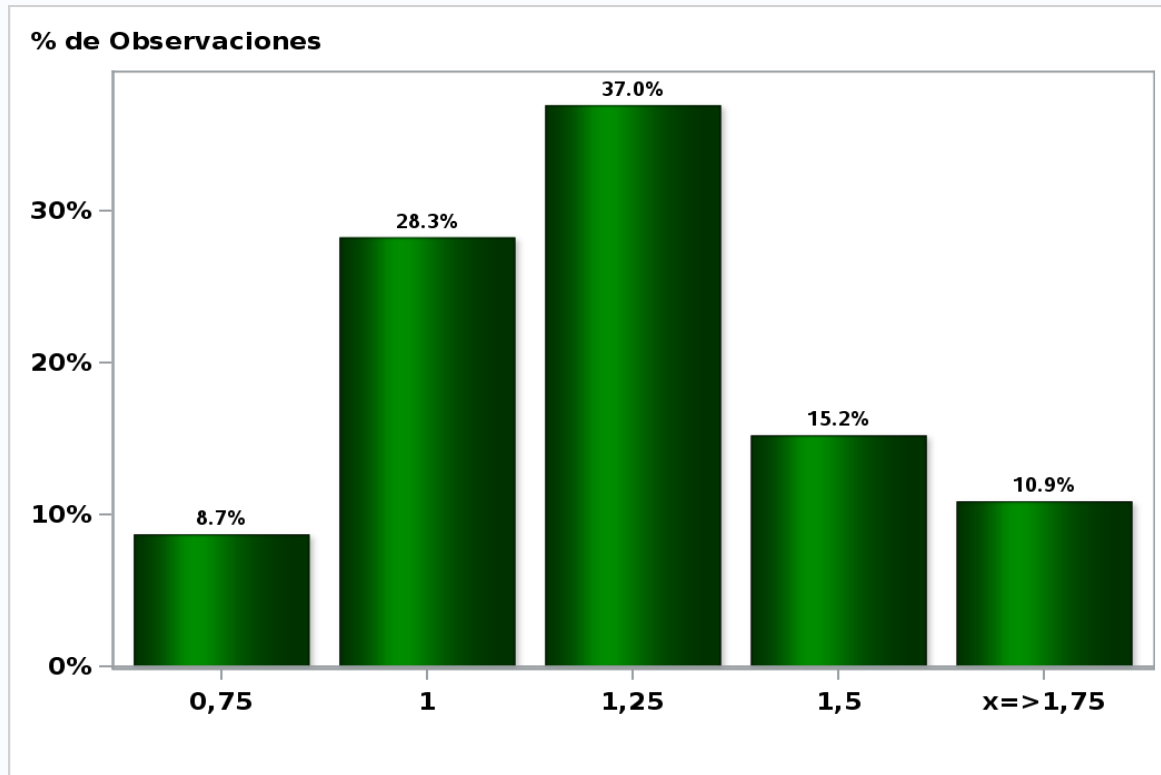

[Click para volver al Resumen](#)

Encuesta de Expectativas Económicas Febrero 2021

Tasa de Política Monetaria dentro de 35 meses

Nro. respuestas: 46 Mediana: 2%

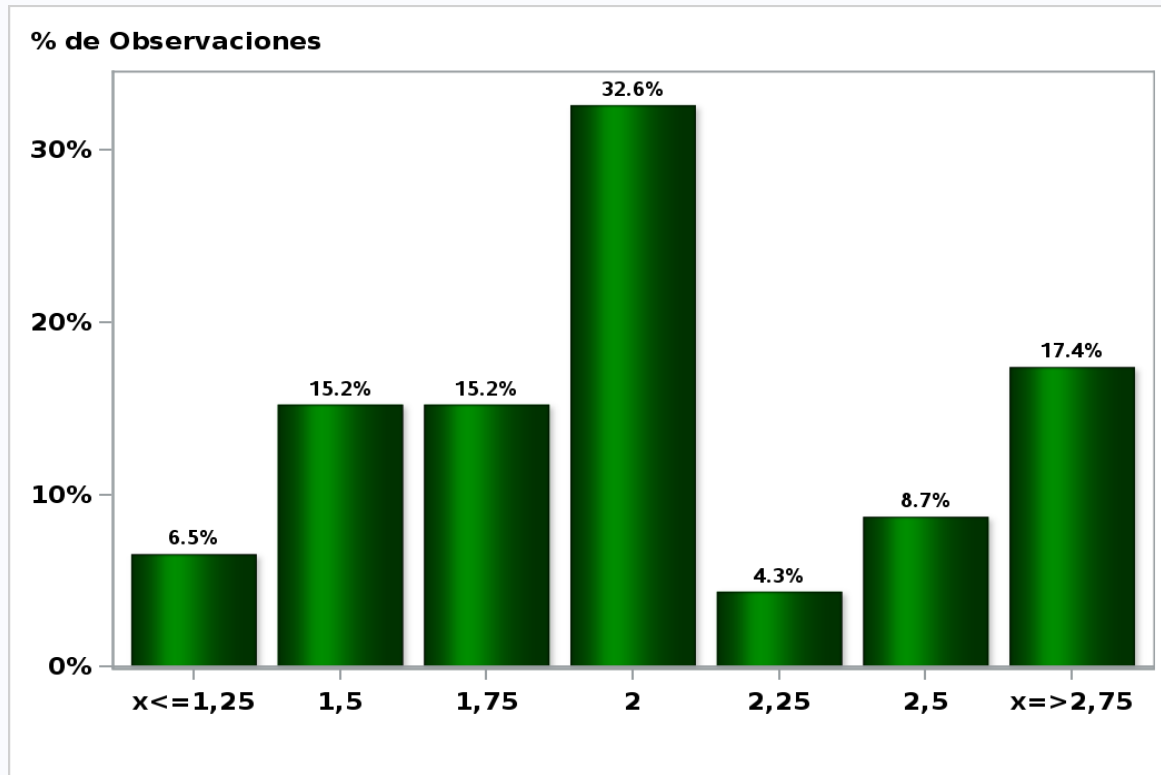

[Click para volver al Resumen](#)

Encuesta de Expectativas Económicas Febrero 2021

Tasa BCU 5 años dentro de 2 meses (%)

Nro. respuestas: 38 Mediana: -1,3%

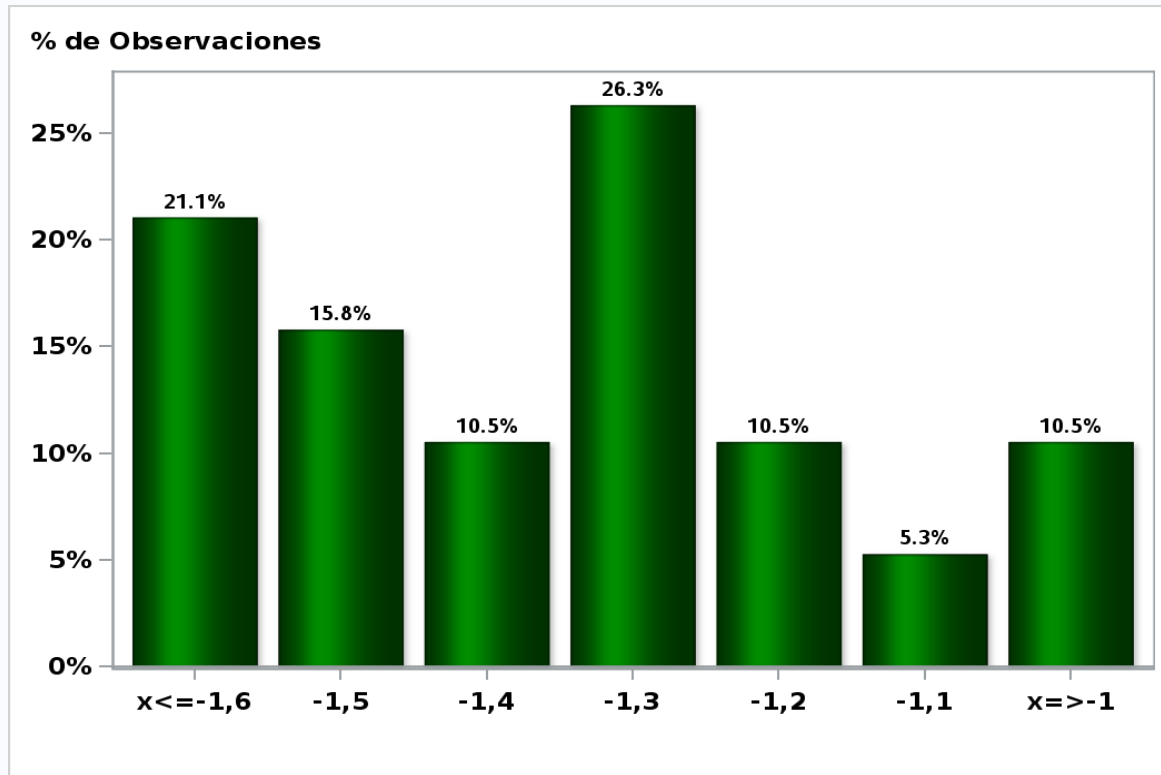

[Click para volver al Resumen](#)

Encuesta de Expectativas Económicas Febrero 2021

Tasa BCU 5 años dentro de 11 meses (%)

Nro. respuestas: 38 Mediana: -1%

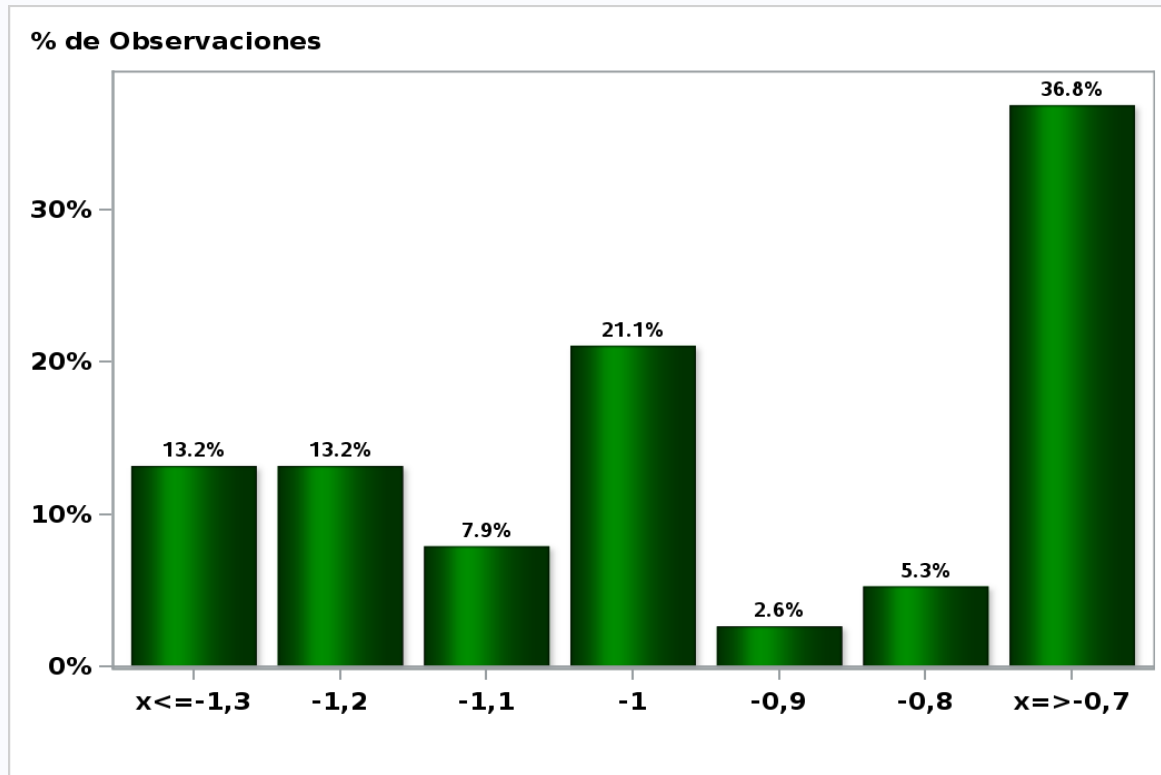

[Click para volver al Resumen](#)

Encuesta de Expectativas Económicas Febrero 2021

Tasa BCU 5 años dentro de 23 meses (%)

Nro. respuestas: 37 Mediana: -0,4%

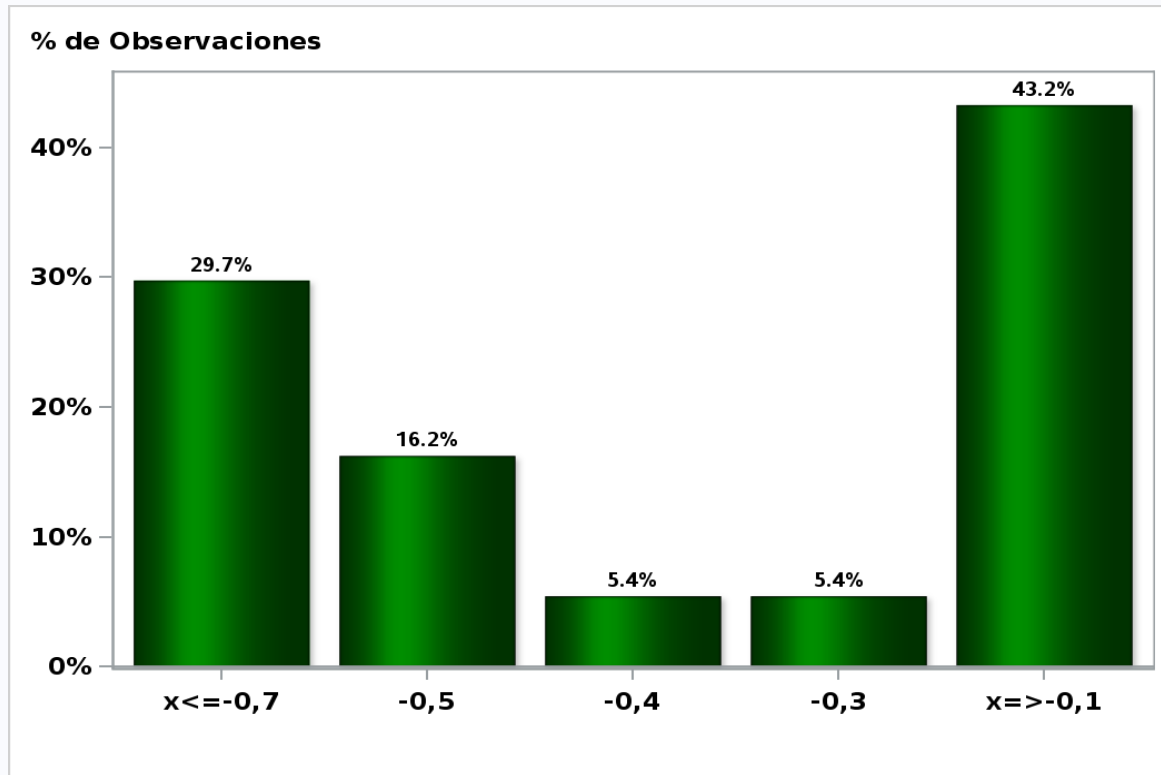

[Click para volver al Resumen](#)

Encuesta de Expectativas Económicas Febrero 2021

Tasa BCP 5 años dentro de 2 meses (%)

Nro. respuestas: 38 Mediana: 1,6%

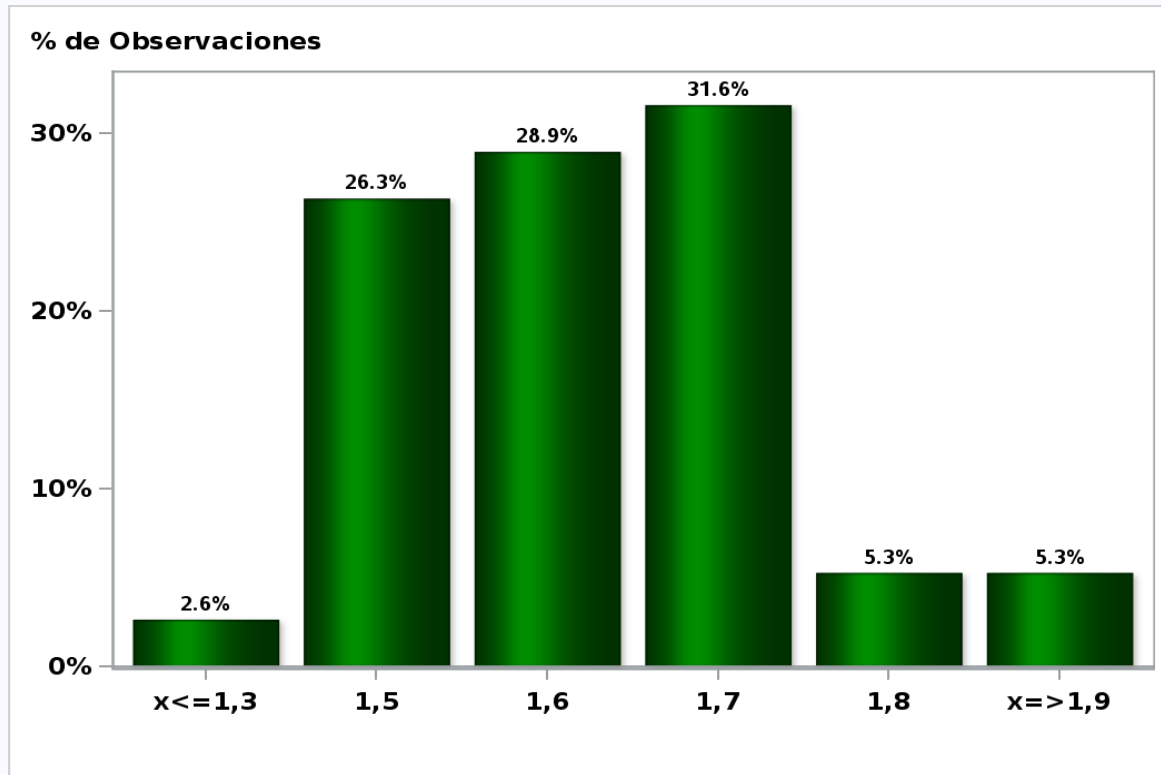

[Click para volver al Resumen](#)

Encuesta de Expectativas Económicas Febrero 2021

Tasa BCP 5 años dentro de 11 meses (%)

Nro. respuestas: 38 Mediana: 2%

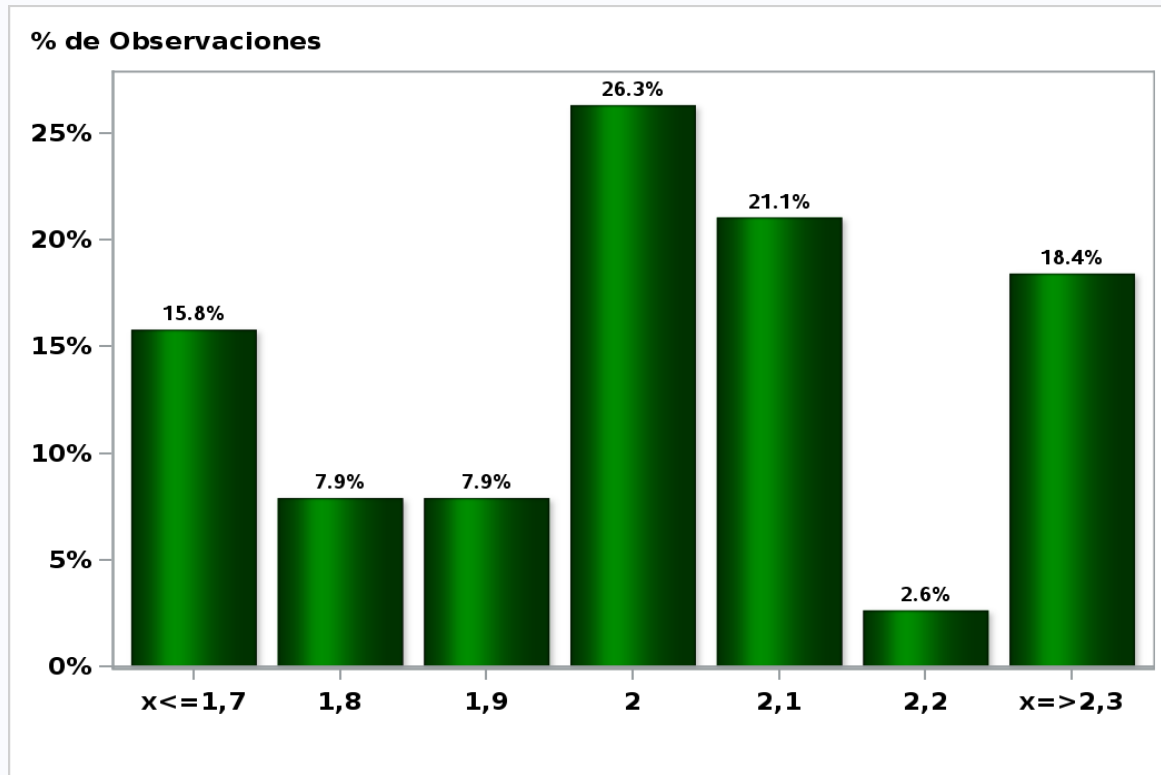

[Click para volver al Resumen](#)

Encuesta de Expectativas Económicas Febrero 2021

Tasa BCP 5 años dentro de 23 meses (%)

Nro. respuestas: 37 Mediana: 2,5%

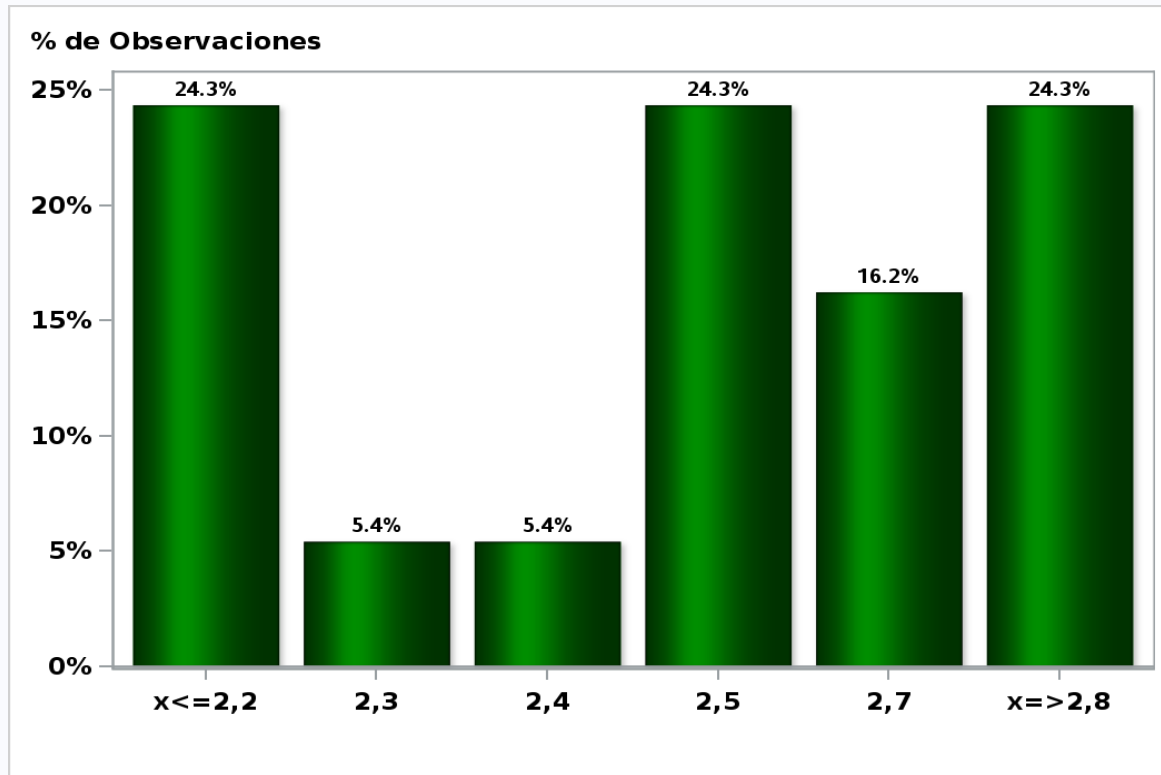

[Click para volver al Resumen](#)

Encuesta de Expectativas Económicas Febrero 2021

Tipo de cambio dentro de 2 meses (\$ por US\$)

Nro. respuestas: 47 Mediana: \$730

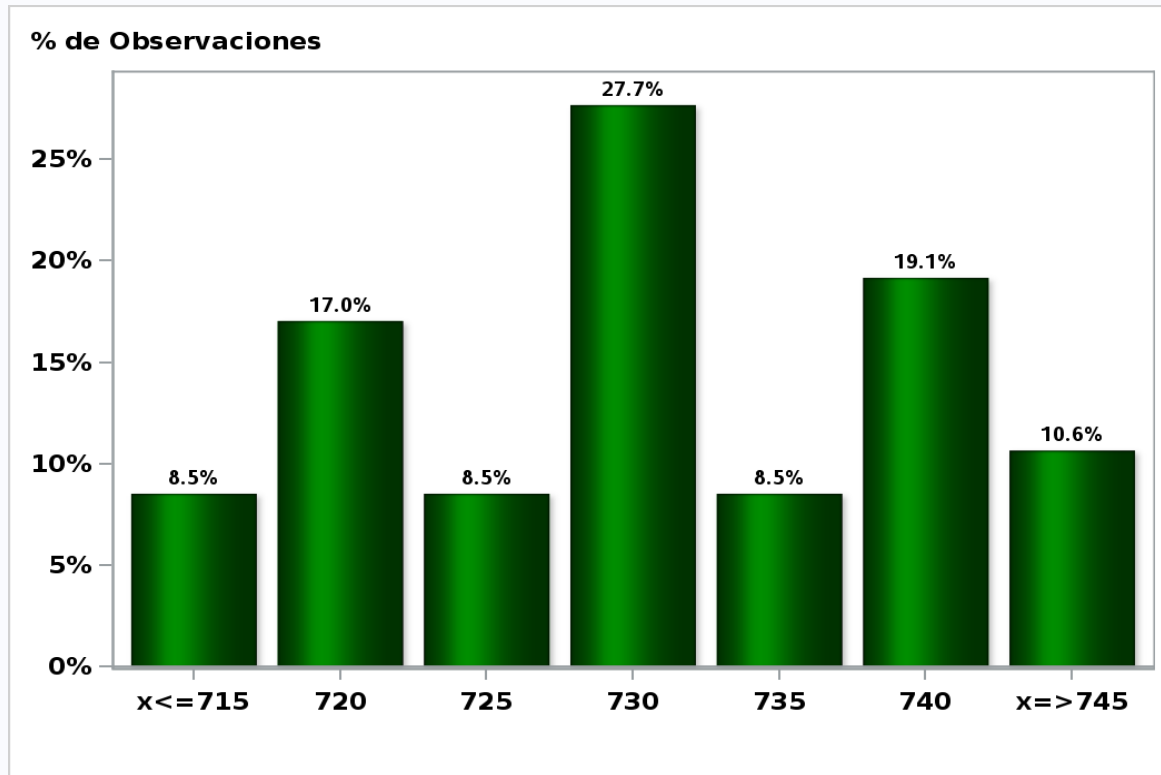

[Click para volver al Resumen](#)

Encuesta de Expectativas Económicas Febrero 2021

Tipo de cambio dentro de 11 meses (\$ por US\$)

Nro. respuestas: 47 Mediana: \$730

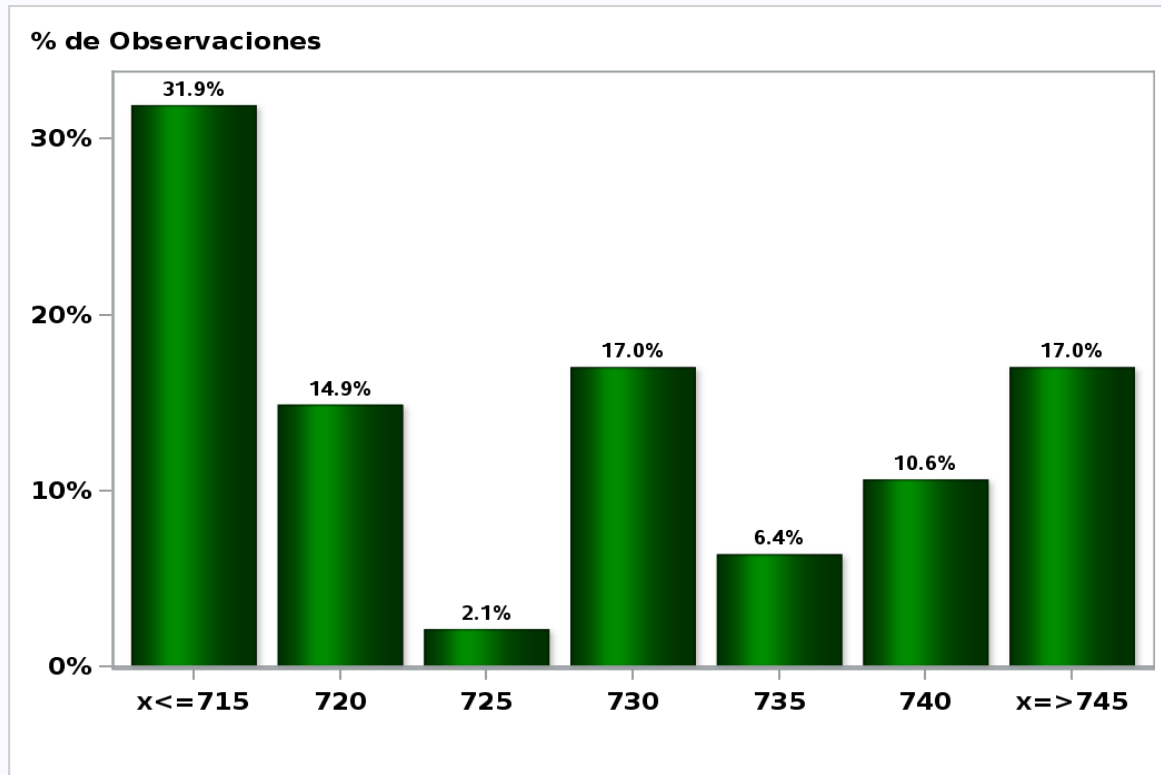

[Click para volver al Resumen](#)

Encuesta de Expectativas Económicas Febrero 2021

Tipo de cambio dentro de 23 meses (\$ por US\$)

Nro. respuestas: 46 Mediana: \$720

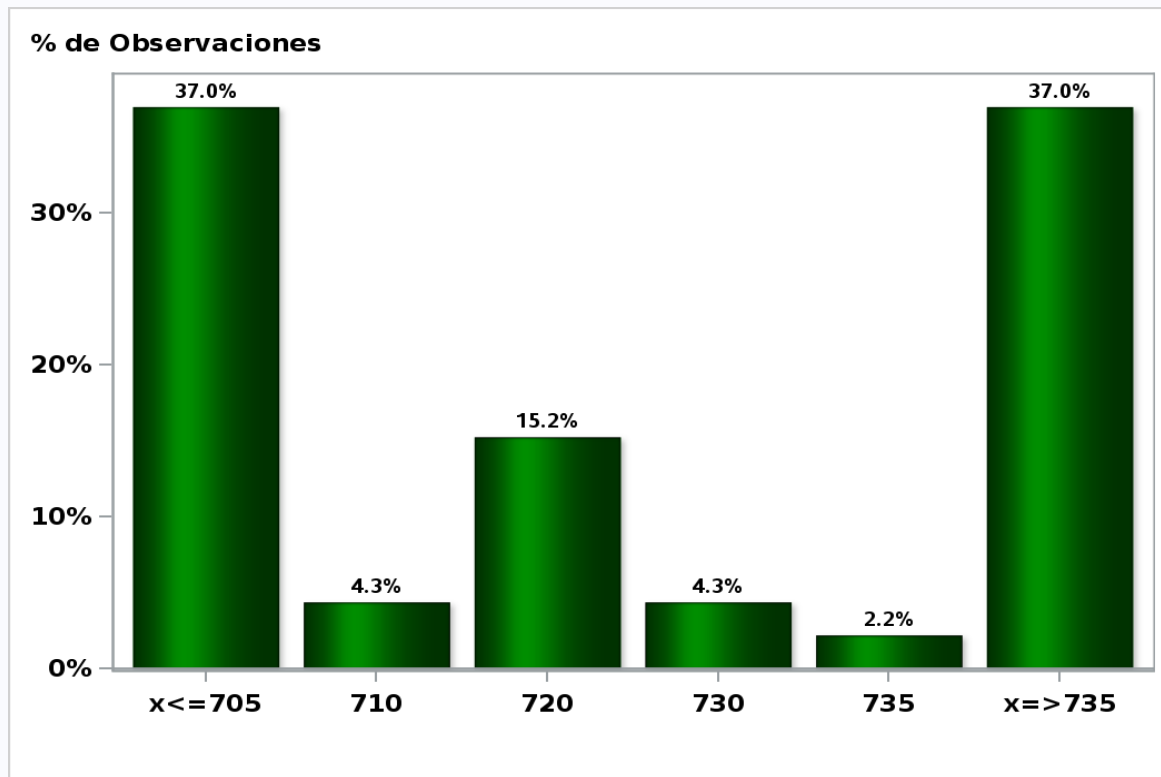

[Click para volver al Resumen](#)

Encuesta de Expectativas Económicas Febrero 2021

IMACEC un mes atrás (variación 12 meses)

Nro. respuestas: 46 Mediana: -1%

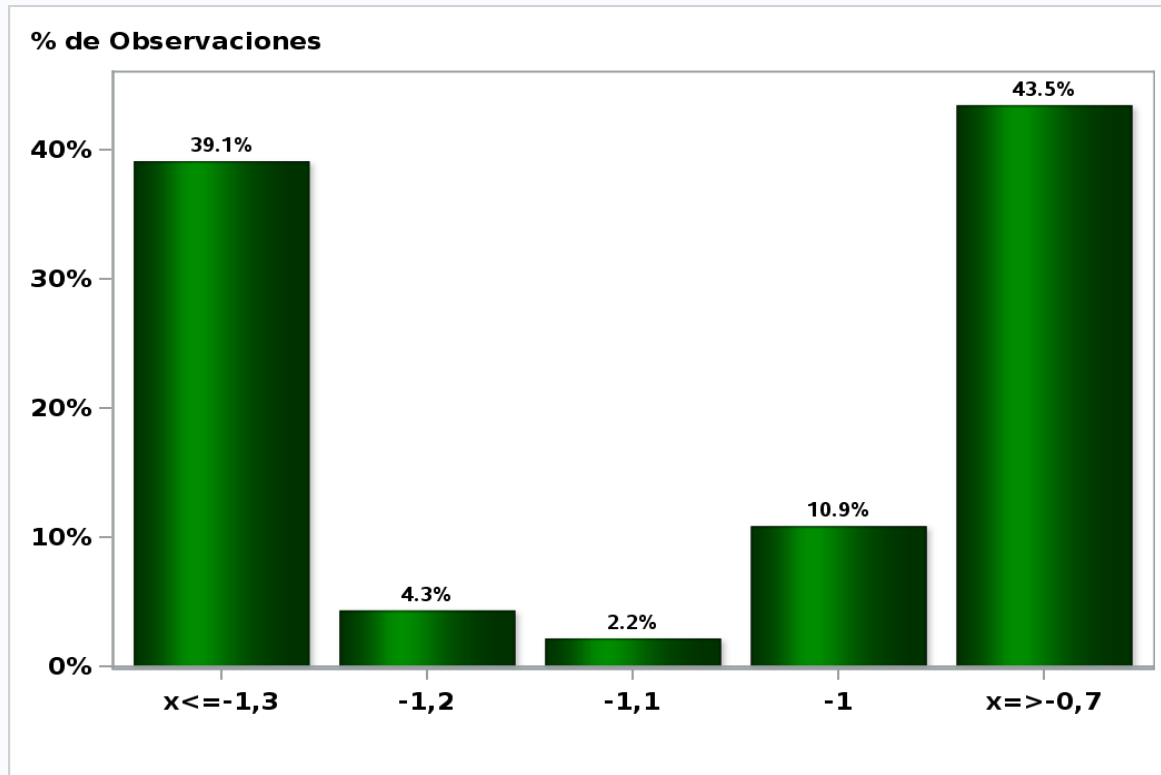

[Click para volver al Resumen](#)

Encuesta de Expectativas Económicas Febrero 2021
IMACEC No Minero un mes atrás (variación 12 meses)

Nro. respuestas: 38 Mediana: -0,5%

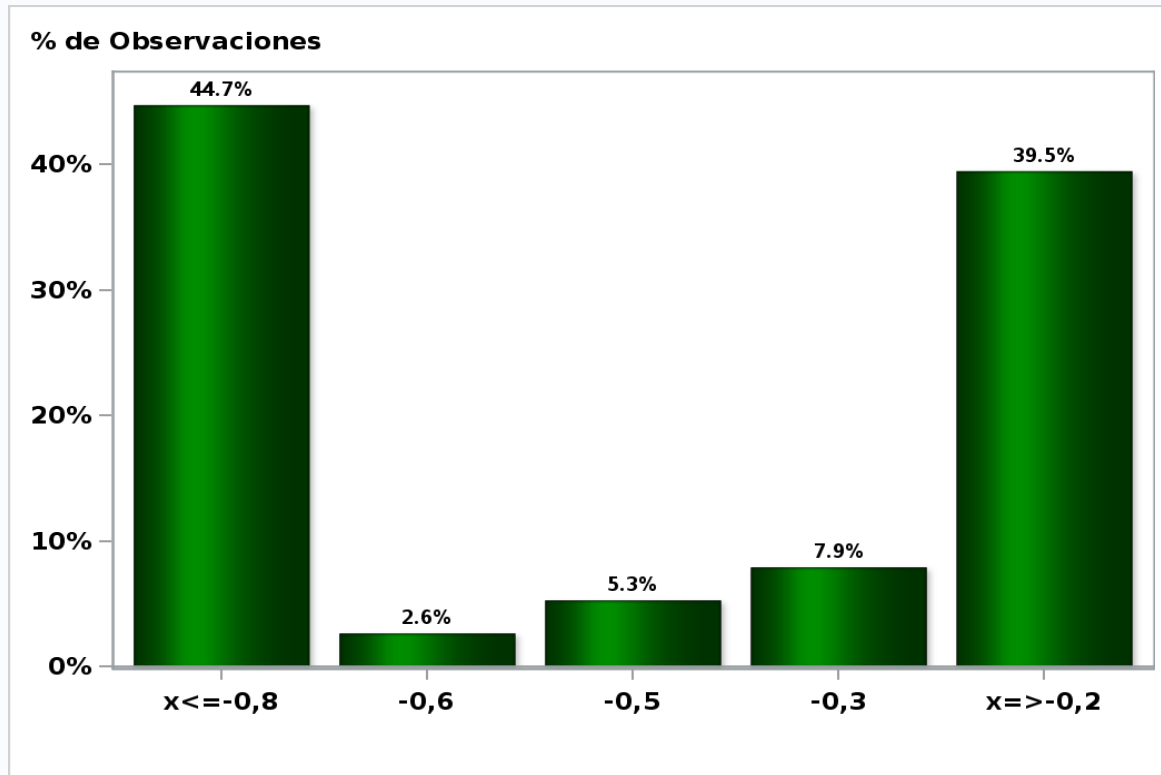

[Click para volver al Resumen](#)

Encuesta de Expectativas Económicas Febrero 2021
PIB en trimestre calendario de la encuesta (variación 12 meses)

Nro. respuestas: 46 Mediana: 0%

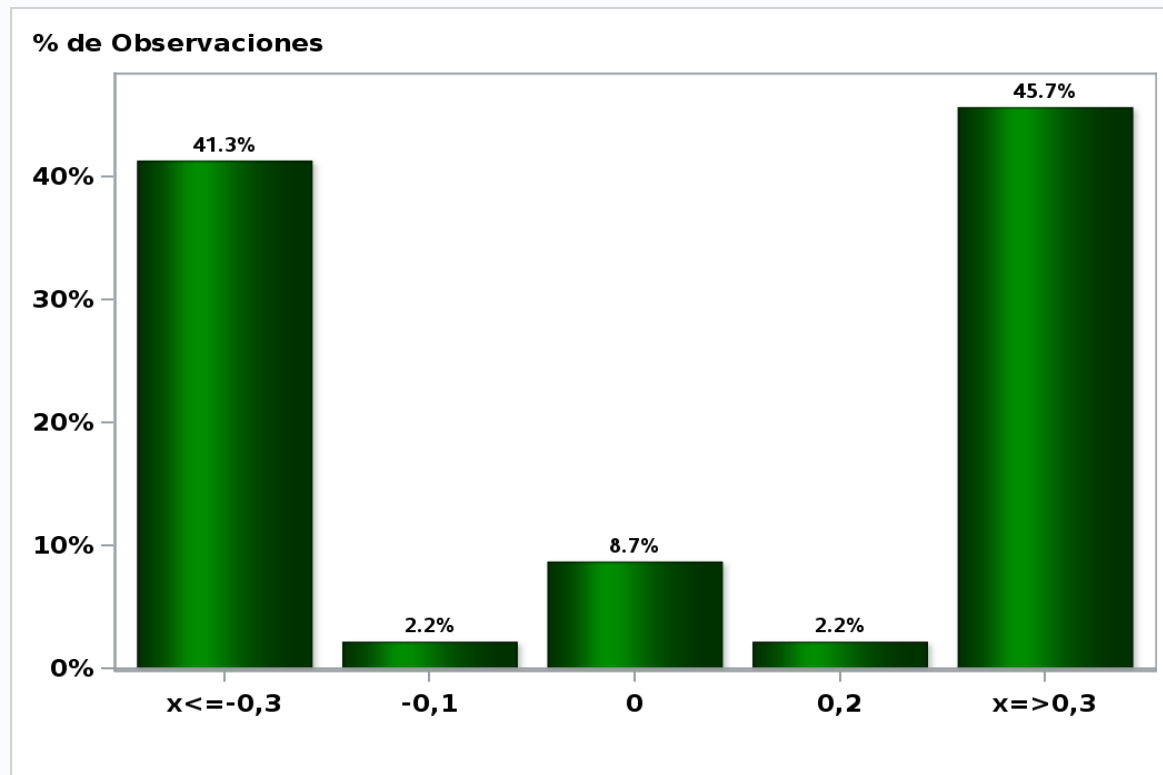

[Click para volver al Resumen](#)

Encuesta de Expectativas Económicas Febrero 2021

PIB Año 2021(variación 12 meses)

Nro. respuestas: 47 Mediana: 5,2%

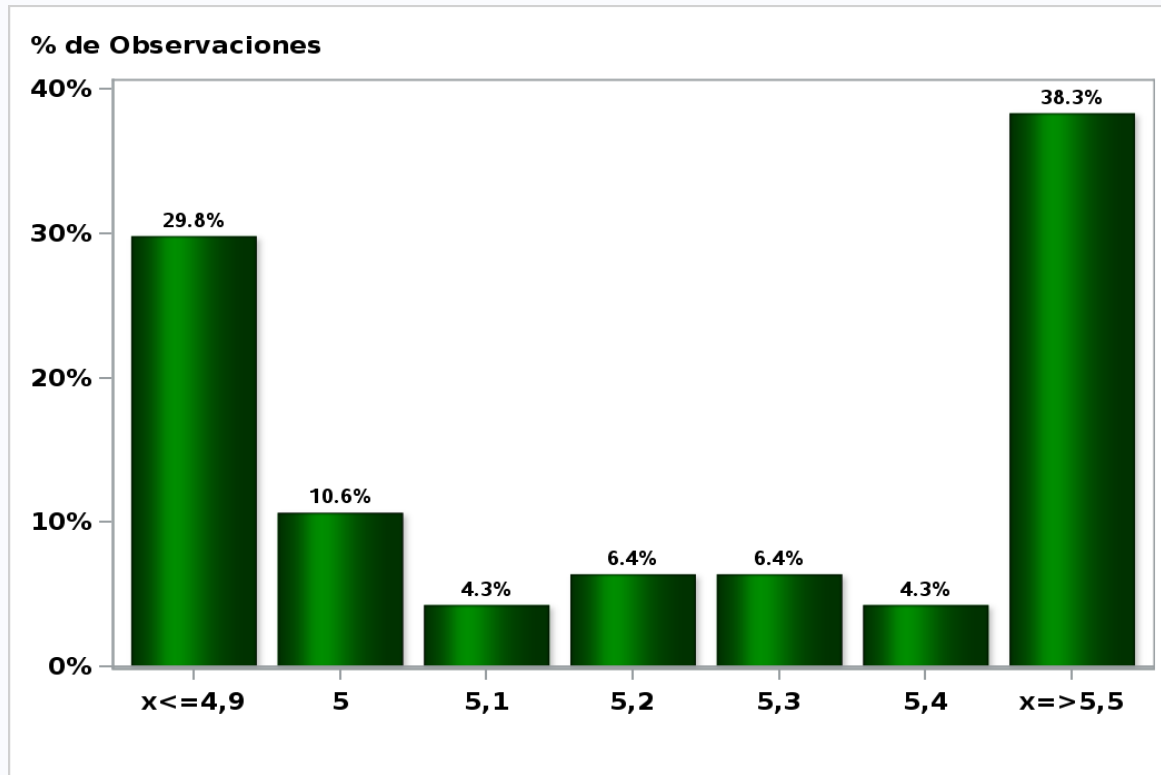

[Click para volver al Resumen](#)

Encuesta de Expectativas Económicas Febrero 2021

PIB Año 2022 (variación 12 meses)

Nro. respuestas: 45 Mediana: 3,4%

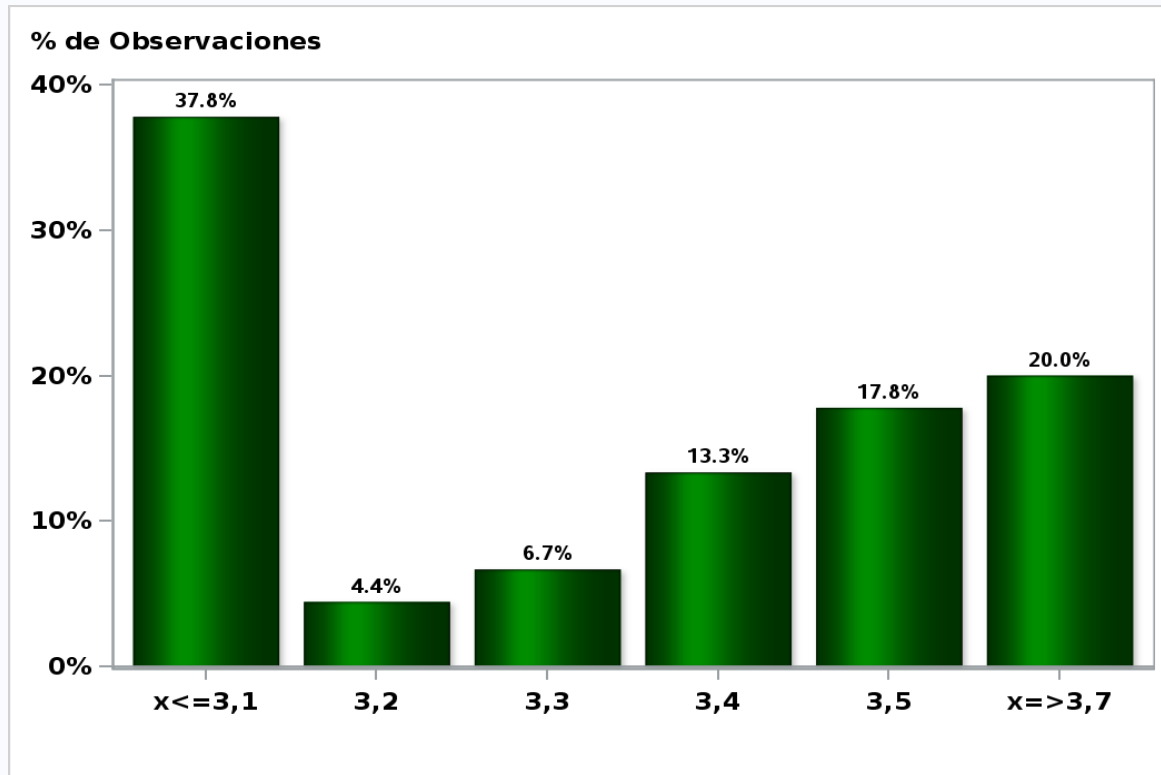

[Click para volver al Resumen](#)

Encuesta de Expectativas Económicas Febrero 2021
PIB No Minero en trimestre calendario de la encuesta (variación 12 meses)

Nro. respuestas: 39 Mediana: 0,2%

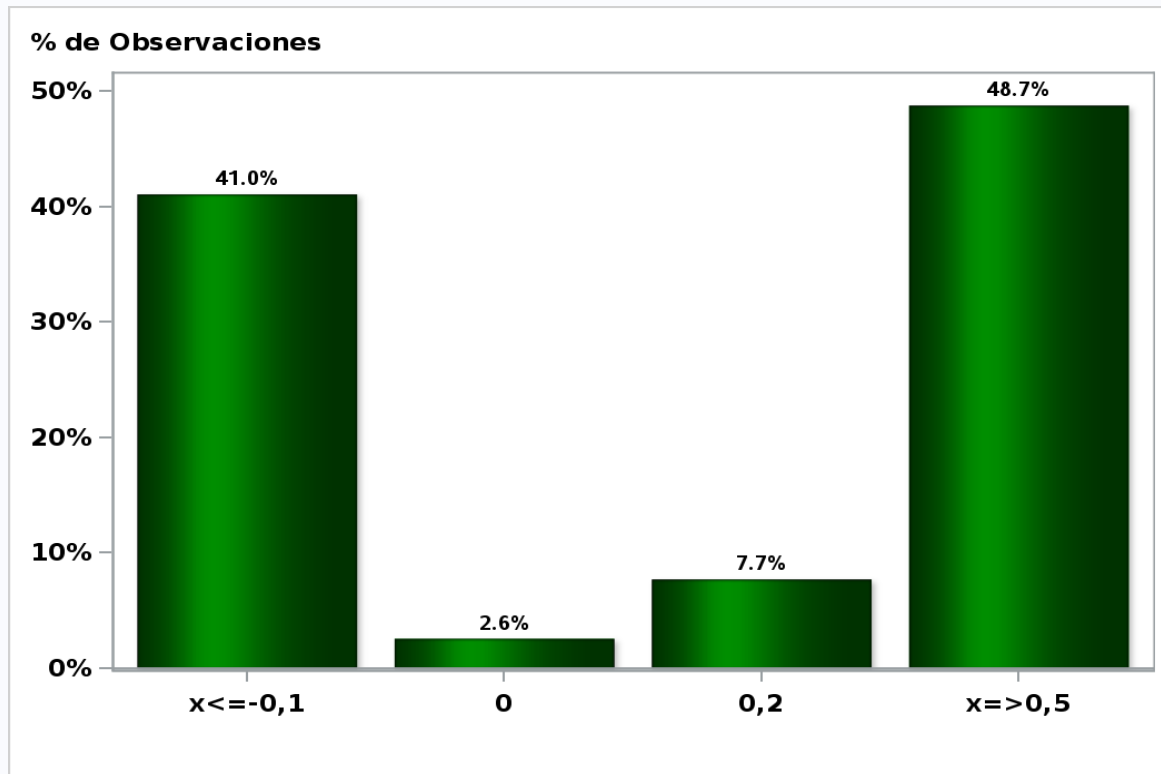

[Click para volver al Resumen](#)

Encuesta de Expectativas Económicas Febrero 2021

PIB No Minero Año 2021 (variación 12 meses)

Nro. respuestas: 39 Mediana: 5,4%

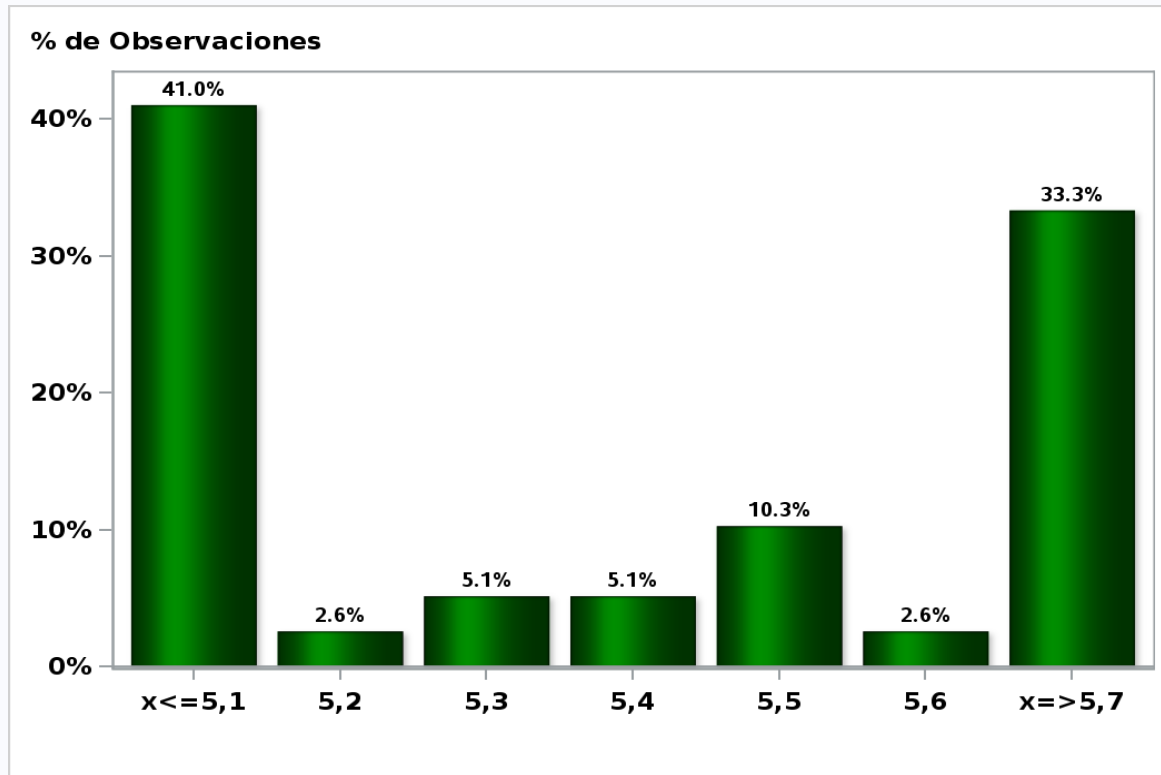

[Click para volver al Resumen](#)

Encuesta de Expectativas Económicas Febrero 2021
PIB No Minero Año 2022 (variación 12 meses)
Nro. respuestas: 38 Mediana: 3,5%

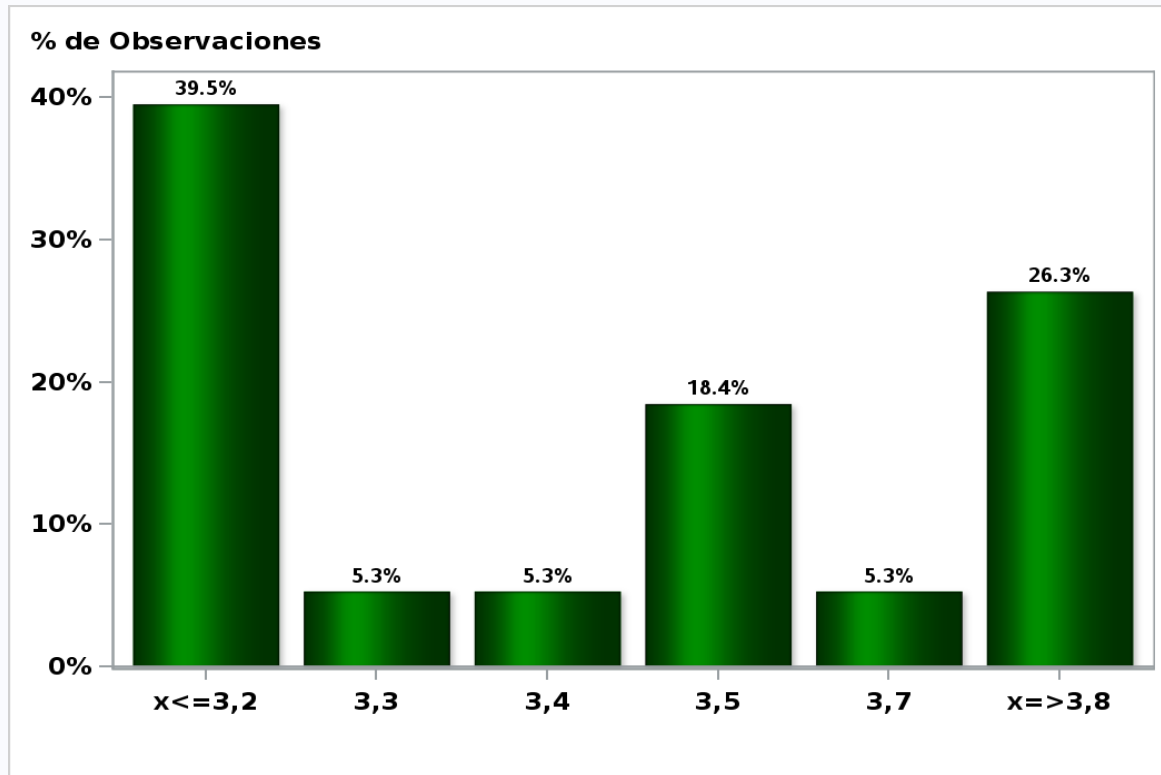

[Click para volver al Resumen](#)

Encuesta de Expectativas Económicas Febrero 2021
Consumo de los Hogares e IPSFL Año 2021 (variación 12 meses)

Nro. respuestas: 40 Mediana: 6%

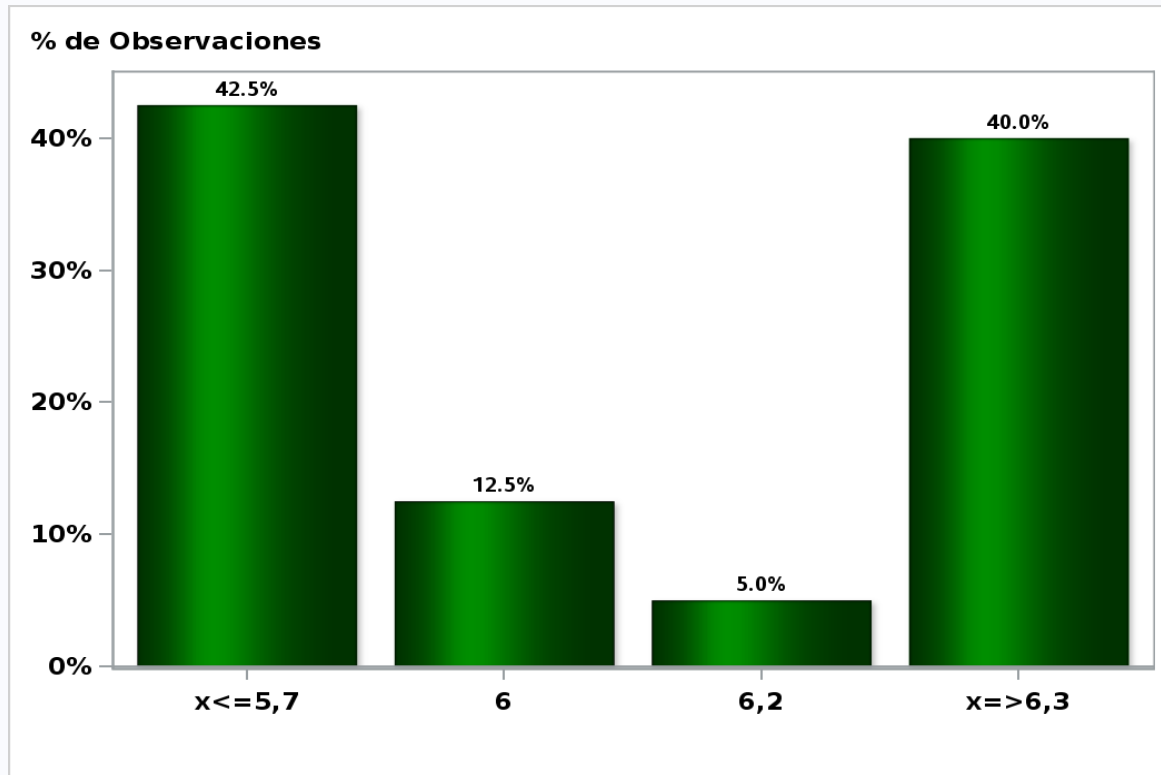

[Click para volver al Resumen](#)

Encuesta de Expectativas Económicas Febrero 2021
Consumo de los Hogares e IPSFL Año 2021(variación 12 meses)

Nro. respuestas: 41 Mediana: 3,5%

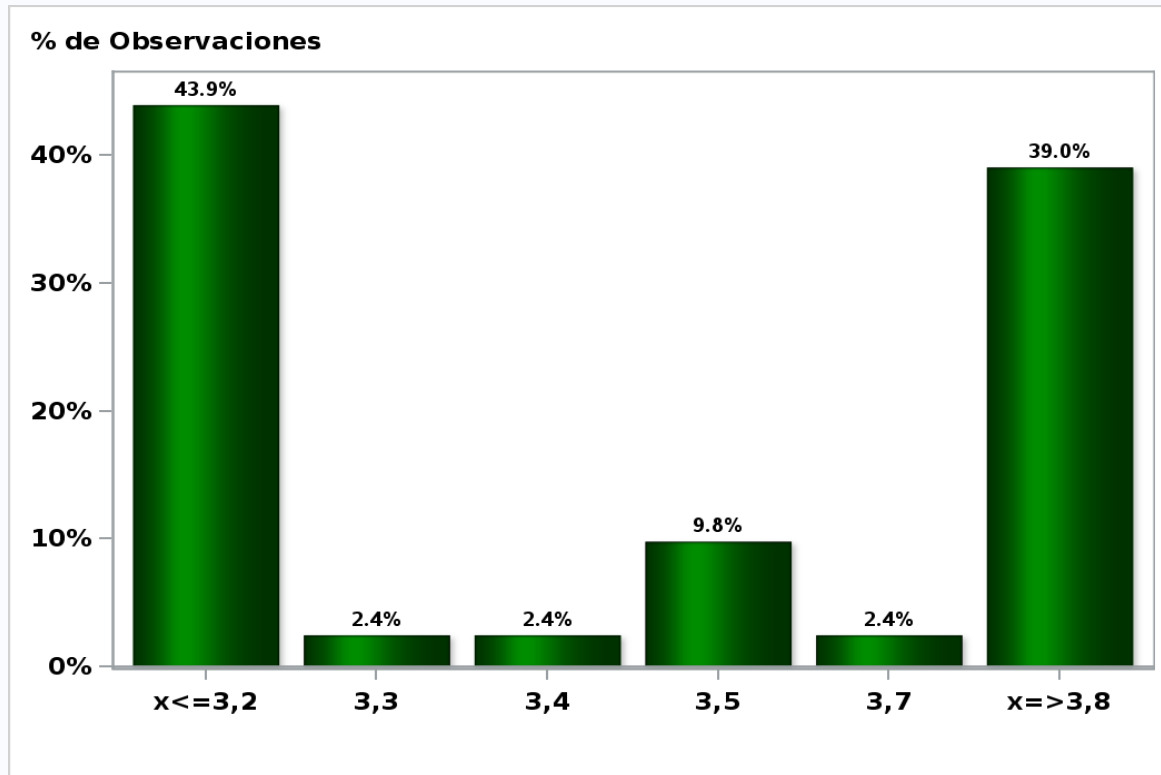

[Click para volver al Resumen](#)

Encuesta de Expectativas Económicas Febrero 2021
Formación Bruta de Capital Fijo Año 2021 (variación 12 meses)

Nro. respuestas: 40 Mediana: 7,4%

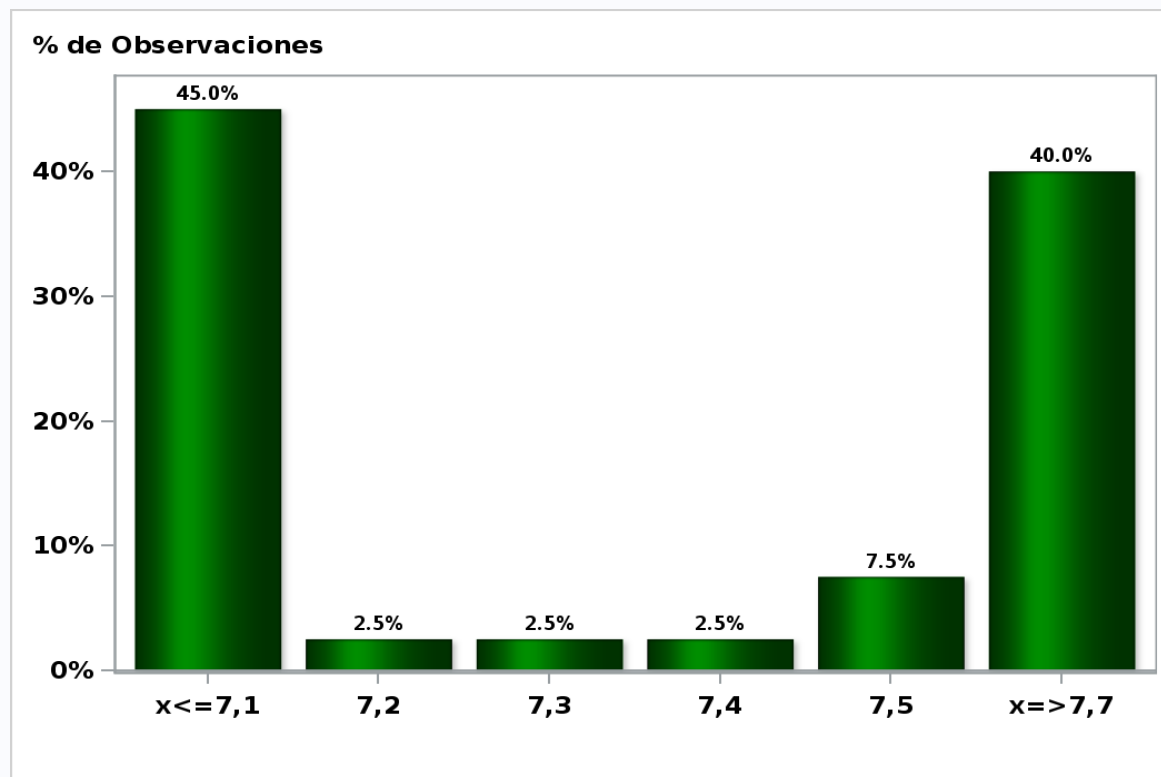

[Click para volver al Resumen](#)

Encuesta de Expectativas Económicas Febrero 2021
Formación Bruta de Capital Fijo Año 2021(variación 12 meses)

Nro. respuestas: 41 Mediana: 5%

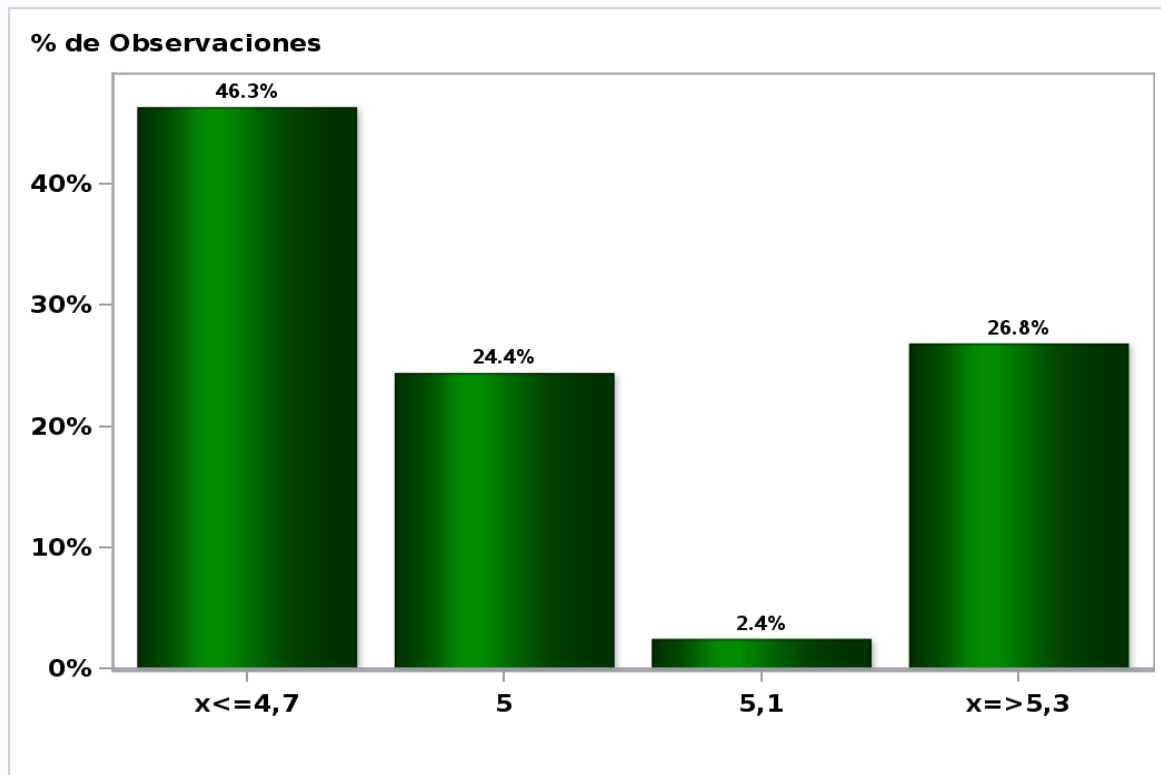

[Click para volver al Resumen](#)

Encuesta de Expectativas Económicas Febrero 2021
Inflación promedio a largo plazo (variación 12 meses)

Nro. respuestas: 41 Mediana: 3%

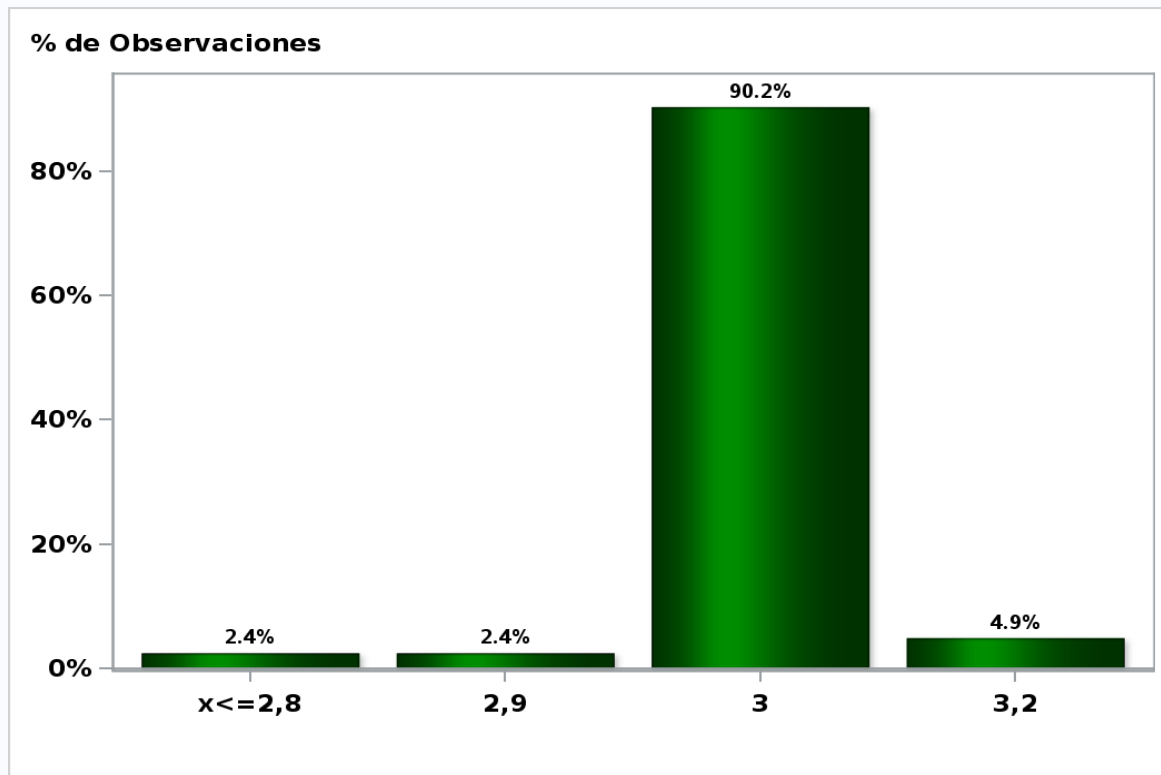

[Click para volver al Resumen](#)

Encuesta de Expectativas Económicas Febrero 2021

Tasa de Política Monetaria promedio a largo plazo

Nro. respuestas: 41 Mediana: 3%

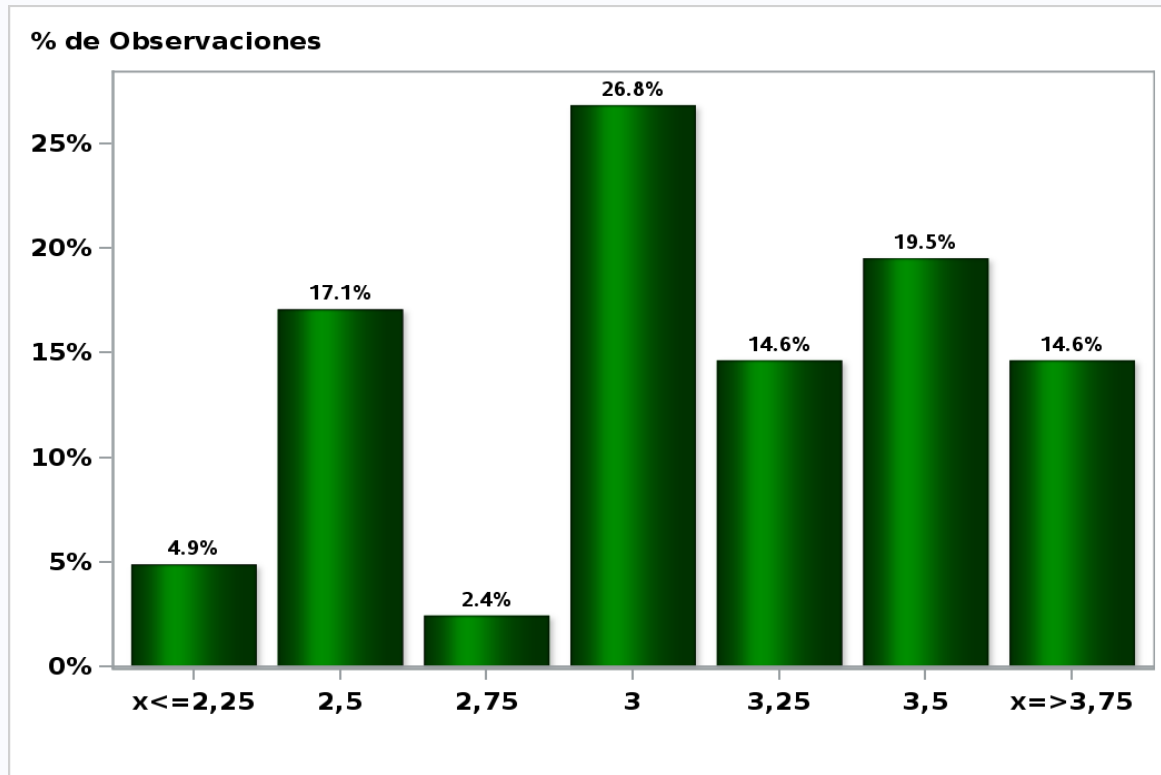

[Click para volver al Resumen](#)

Encuesta de Expectativas Económicas Febrero 2021
Tipo de cambio promedio a largo plazo (variación 12 meses)

Nro. respuestas: 38 Mediana: 0,4%

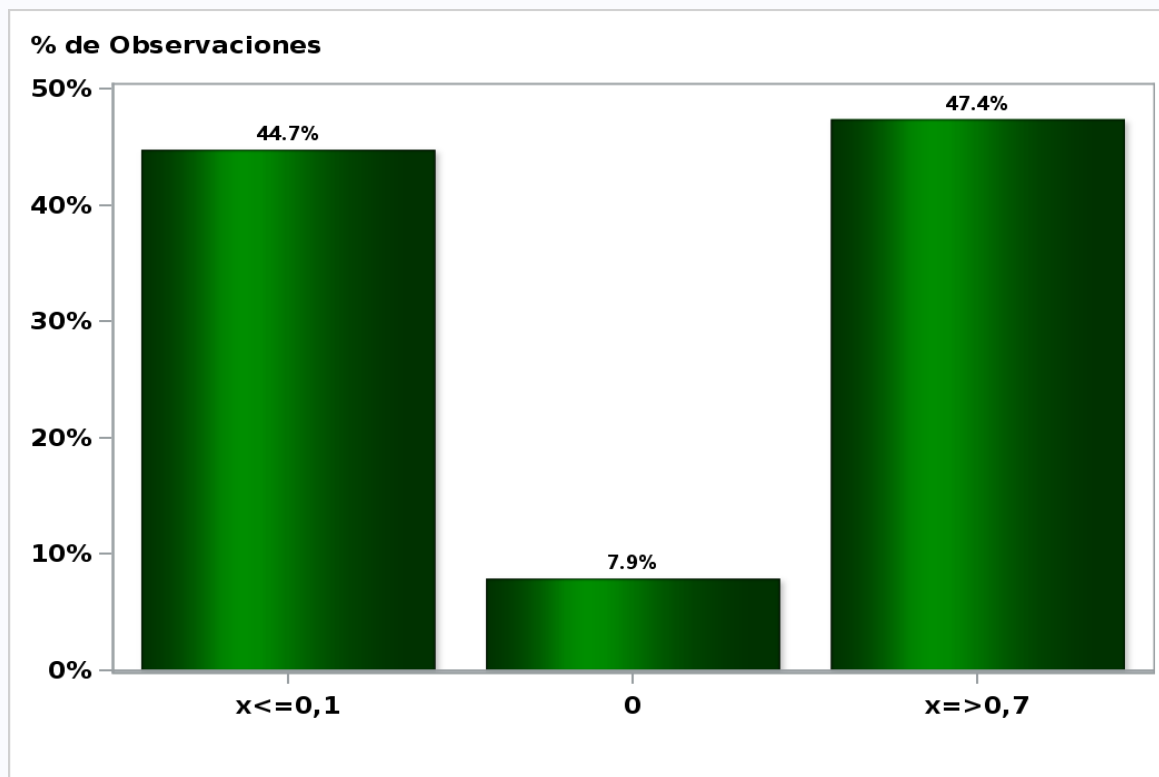

[Click para volver al Resumen](#)

Encuesta de Expectativas Económicas Febrero 2021

PIB promedio a largo plazo (variación 12 meses)

Nro. respuestas: 41 Mediana: 2,7%

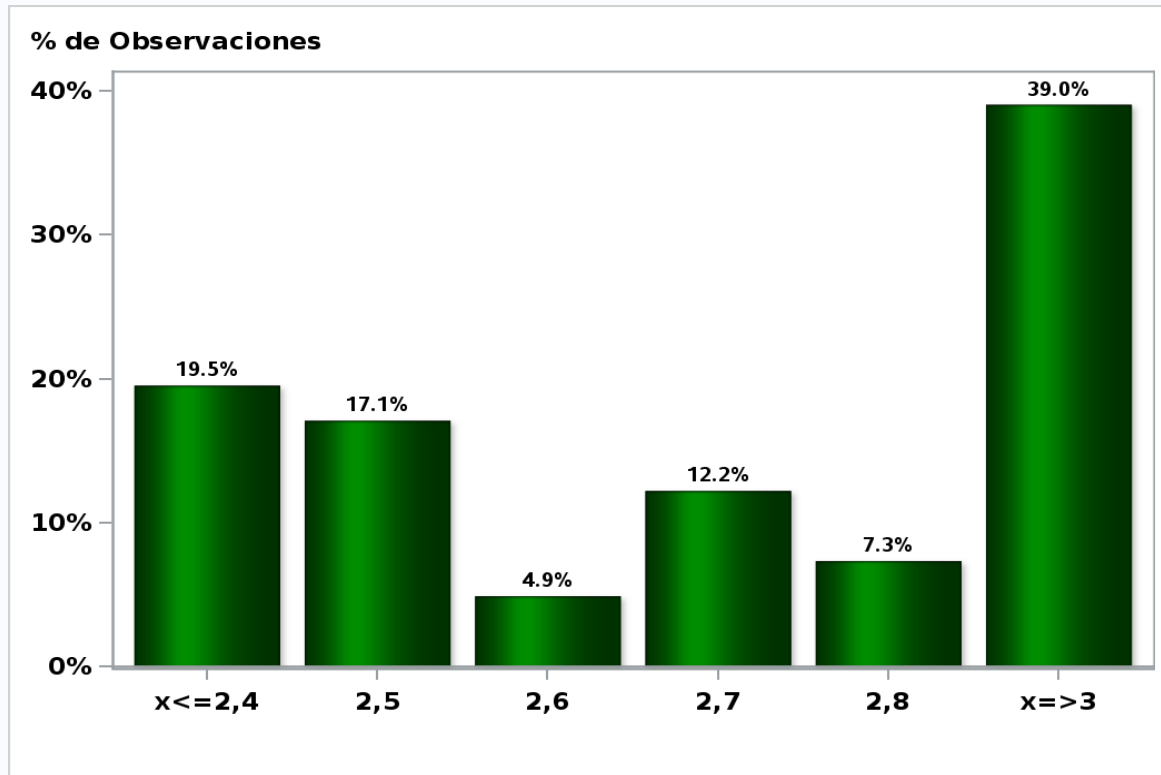

[Click para volver al Resumen](#)