

ENCUESTA DE EXPECTATIVAS ECONÓMICAS Marzo 2020

Enviada el: 3 Marzo 2020

Plazo de recepción: 9 Marzo 2020

| Variable | Mediana | Decil 1 | Decil 9 | N° respuestas | Ver gráfico |
|---|---------|---------|---------|---------------|------------------------|
| 01.Inflación (variaciones IPC en %) | | | | | |
| En el mes | 0,40 | 0,30 | 0,70 | 56 | Graf1 |
| El próximo mes | 0,30 | 0,20 | 0,40 | 56 | Graf2 |
| En 11 meses (var. 12 meses) | 3,20 | 2,80 | 3,80 | 56 | Graf3 |
| En 23 meses (var. 12 meses) | 3,00 | 2,90 | 3,20 | 55 | Graf4 |
| Diciembre 2020 | 3,50 | 3,10 | 4,00 | 56 | Graf5 |
| Diciembre 2021 | 3,00 | 2,90 | 3,50 | 56 | Graf6 |
| 02.Tasa de Política Monetaria (*) | | | | | |
| En la siguiente reunión | 1,75 | 1,25 | 1,75 | 56 | Graf7 |
| En la subsiguiente reunión | 1,50 | 1,25 | 1,75 | 56 | Graf8 |
| En 5 meses | 1,50 | 1,25 | 1,75 | 56 | Graf9 |
| Diciembre 2020 | 1,50 | 1,00 | 1,75 | 56 | Graf10 |
| Dentro de 11 meses | 1,50 | 1,00 | 1,75 | 56 | Graf11 |
| Dentro de 17 meses | 1,75 | 1,25 | 2,00 | 56 | Graf12 |
| Dentro de 23 meses | 1,75 | 1,25 | 2,50 | 55 | Graf13 |
| 03.Tasa BCU 5 años (%) (*) | | | | | |
| Dentro de 2 meses | -0,40 | -0,80 | -0,20 | 49 | Graf14 |
| Dentro de 11 meses | 0,00 | -0,40 | 0,30 | 48 | Graf15 |
| Dentro de 23 meses | 0,20 | -0,10 | 0,80 | 47 | Graf16 |
| 04.Tasa BCP 5 años (%) (*) | | | | | |
| Dentro de 2 meses | 2,80 | 2,30 | 3,10 | 49 | Graf17 |
| Dentro de 11 meses | 3,00 | 2,70 | 3,40 | 48 | Graf18 |
| Dentro de 23 meses | 3,20 | 2,80 | 3,60 | 47 | Graf19 |
| 05.Tipo de Cambio (\$ por US\$1) (*) | | | | | |
| Dentro de 2 meses | 810 | 790 | 840 | 56 | Graf20 |
| Dentro de 11 meses | 780 | 750 | 820 | 56 | Graf21 |
| Dentro de 23 meses | 750 | 700 | 810 | 56 | Graf22 |
| 06.IMACEC (variaciones 12 meses) | | | | | |
| Un mes atrás | 1,50 | 0,90 | 2,60 | 55 | Graf23 |
| 07.IMACEC No Minero (variaciones 12 meses) | | | | | |
| Un mes atrás | 1,50 | 0,60 | 2,80 | 48 | Graf24 |
| 08.PIB (variaciones 12 meses) | | | | | |
| En el trimestre calendario de la encuesta | 1,20 | 0,10 | 2,00 | 55 | Graf25 |
| Diciembre 2020 | 1,20 | 0,50 | 1,60 | 56 | Graf26 |
| Diciembre 2021 | 2,10 | 1,50 | 2,60 | 56 | Graf27 |
| Diciembre 2022 | 2,50 | 1,80 | 3,00 | 52 | Graf28 |
| 09.PIB No Minero (variaciones 12 meses) | | | | | |
| En el trimestre calendario de la encuesta | 1,20 | 0,10 | 2,00 | 49 | Graf29 |
| Diciembre 2020 | 1,20 | 0,50 | 1,80 | 48 | Graf30 |
| Diciembre 2021 | 2,10 | 1,50 | 2,70 | 48 | Graf31 |
| Diciembre 2022 | 2,50 | 1,90 | 3,00 | 46 | Graf32 |

(*) Fines de mes.

Encuesta mensual a un selecto grupo de académicos, consultores y ejecutivos o asesores de instituciones financieras. Se cierra al día siguiente de conocerse el IPC del mes anterior y los resultados se publican al día siguiente de su recepción, a las 8:30 hrs. aproximadamente (www.bcentral.cl, en Sección Estadísticas, Estadísticas coyunturales, link <https://www.bcentral.cl/web/banco-central/areas/encuestas-economicas>).

El período de levantamiento comprende la semana previa a la publicación

ENCUESTA DE EXPECTATIVAS ECONÓMICAS Marzo 2020

Enviada el: 3 Marzo 2020

Plazo de recepción: 9 Marzo 2020

Series en marcha blanca

| Variable | Mediana | Decil 1 | Decil 9 | N° respuestas | Ver gráfico |
|---|---------|---------|---------|---------------|------------------------|
| 01.Inflación (variaciones IPC en %) | | | | | |
| En 35 meses (var. 12 meses) | 3,00 | 3,00 | 3,20 | 55 | Graf33 |
| 02.Tasa de Política Monetaria (*) | | | | | |
| Dentro de 35 meses | 2,25 | 1,75 | 3,00 | 55 | Graf34 |
| 03.Consumo de los Hogares e IPSFL (variaciones 12 meses) (**) | | | | | |
| Diciembre 2020 | 1,00 | 0,00 | 2,10 | 48 | Graf35 |
| Diciembre 2021 | 2,10 | 1,10 | 3,10 | 48 | Graf36 |
| 04.Formación Bruta de Capital Fijo (variaciones 12 meses) (**) | | | | | |
| Diciembre 2020 | -3,50 | -5,30 | 1,00 | 48 | Graf37 |
| Diciembre 2021 | 2,00 | -1,00 | 3,30 | 48 | Graf38 |
| 05.Parámetros Estructurales - promedio años 2023-2027 (**) | | | | | |
| Inflación (variación 12 meses) | 3,00 | 3,00 | 3,10 | 53 | Graf39 |
| Tasa de Política Monetaria | 3,00 | 2,00 | 3,75 | 52 | Graf40 |
| Tipo de cambio (variación 12 meses) | 0,30 | -3,50 | 4,00 | 46 | Graf41 |
| PIB (variación 12 meses) | 2,60 | 2,00 | 3,20 | 52 | Graf42 |

(*) Fines de mes.

(**) A contar del mes de noviembre 2019 se amplía el horizonte de proyección para las preguntas relativas a Inflación y Tasa de Política Monetaria, y se incorporan módulos relativos a expectativas de los componentes de la demanda y expectativas a largo plazo de parámetros estructurales. Estas nuevas preguntas estarán en marcha blanca por un período de 6 meses. El período de levantamiento comprende la semana previa a la publicación

Encuesta de Expectativas Económicas Marzo 2020

Inflación en el mes (variaciones en %)

Nro. respuestas: 56 Mediana: 0,4%

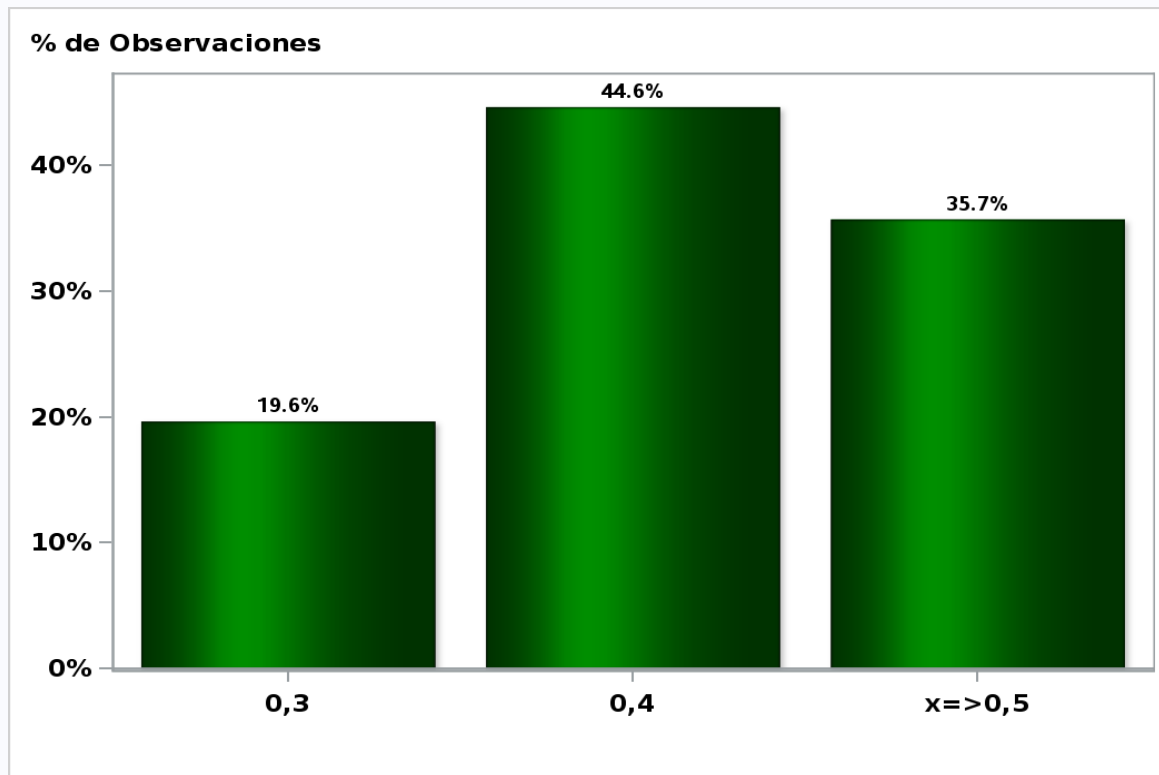

[Click para volver al Resumen](#)

Encuesta de Expectativas Económicas Marzo 2020
Inflación en el mes siguiente (variaciones en %)
Nro. respuestas: 56 Mediana: 0,3%

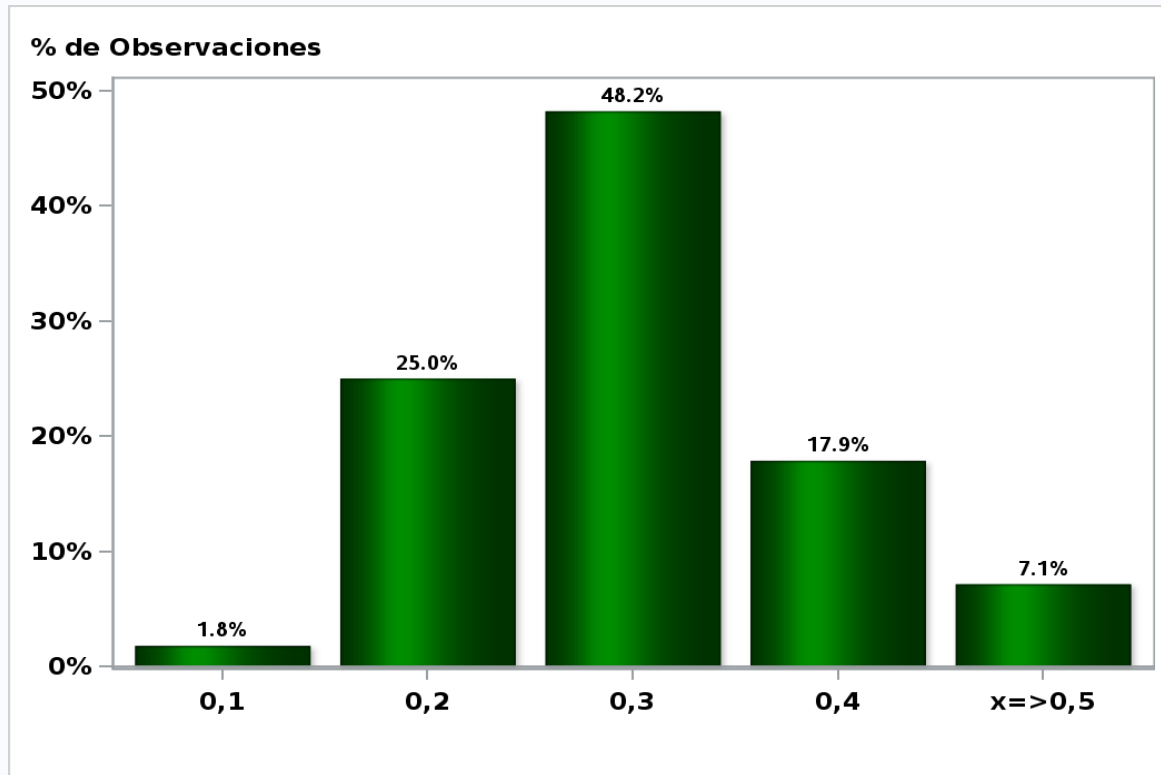

[Click para volver al Resumen](#)

Encuesta de Expectativas Económicas Marzo 2020

Inflación en 11 meses (variaciones en %)

Nro. respuestas: 56 Mediana: 3,2%

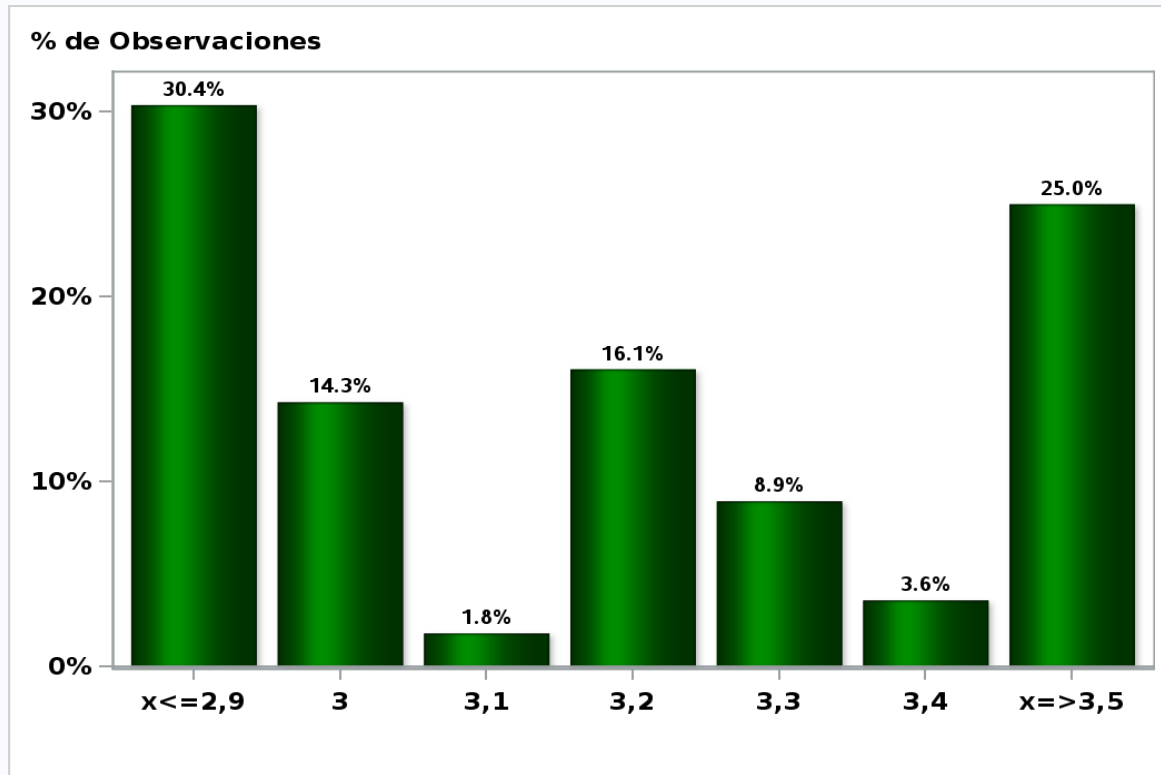

[Click para volver al Resumen](#)

Encuesta de Expectativas Económicas Marzo 2020

Inflación en 23 meses (variaciones en %)

Nro. respuestas: 55 Mediana: 3%

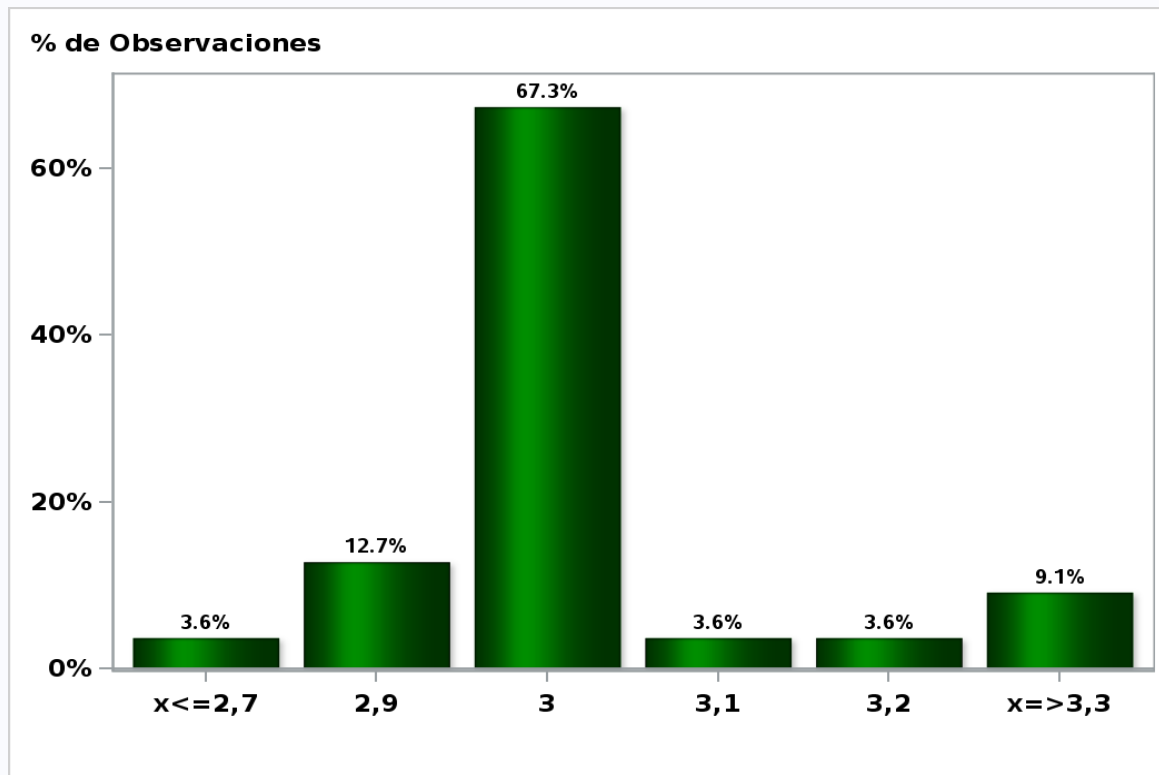

[Click para volver al Resumen](#)

Encuesta de Expectativas Económicas Marzo 2020

Inflación diciembre 2020 (variaciones en %)

Nro. respuestas: 56 Mediana: 3,5%

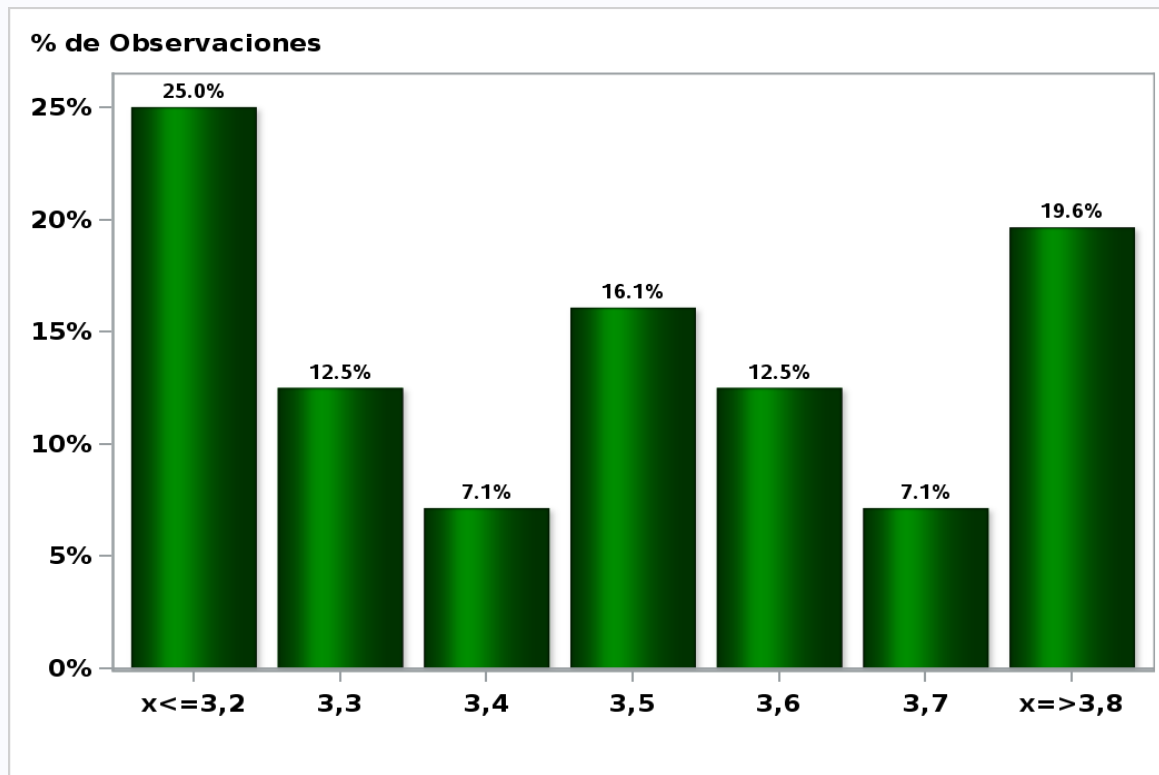

[Click para volver al Resumen](#)

Encuesta de Expectativas Económicas Marzo 2020

Inflación diciembre 2021 (variaciones en %)

Nro. respuestas: 56 Mediana: 3%

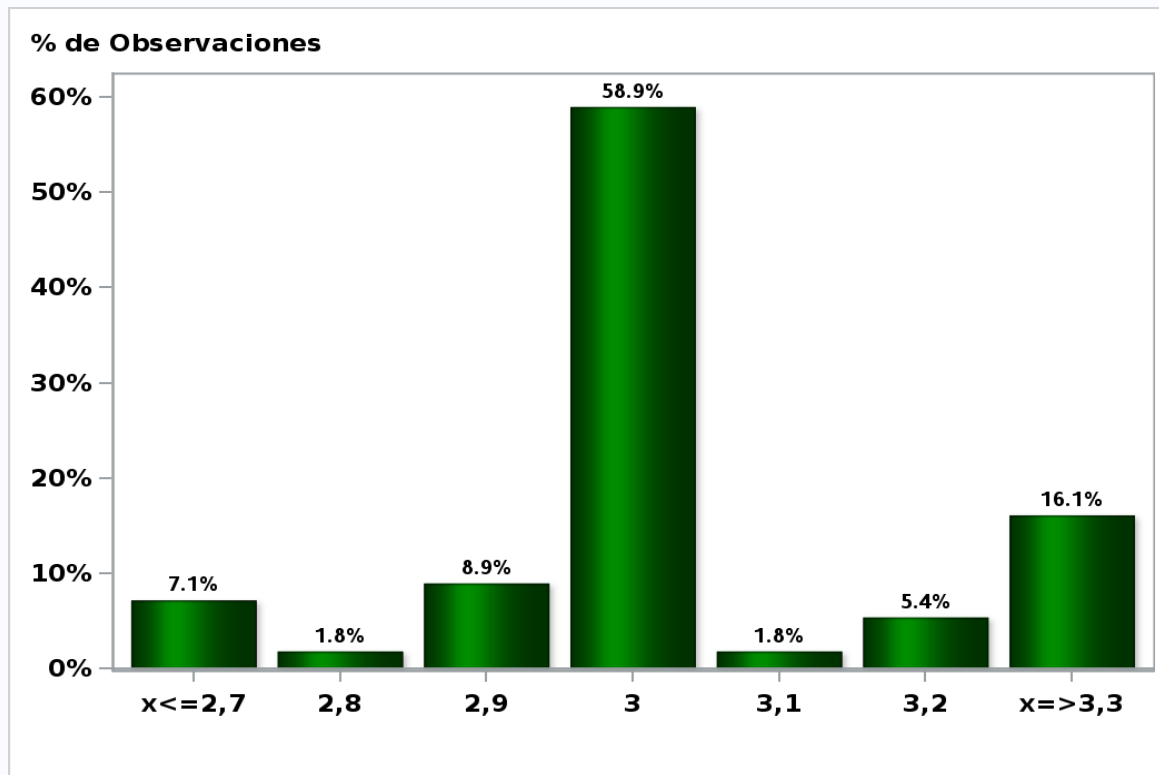

[Click para volver al Resumen](#)

Encuesta de Expectativas Económicas Marzo 2020
Tasa de Política Monetaria en la siguiente reunión
Nro. respuestas: 56 Mediana: 1,75%

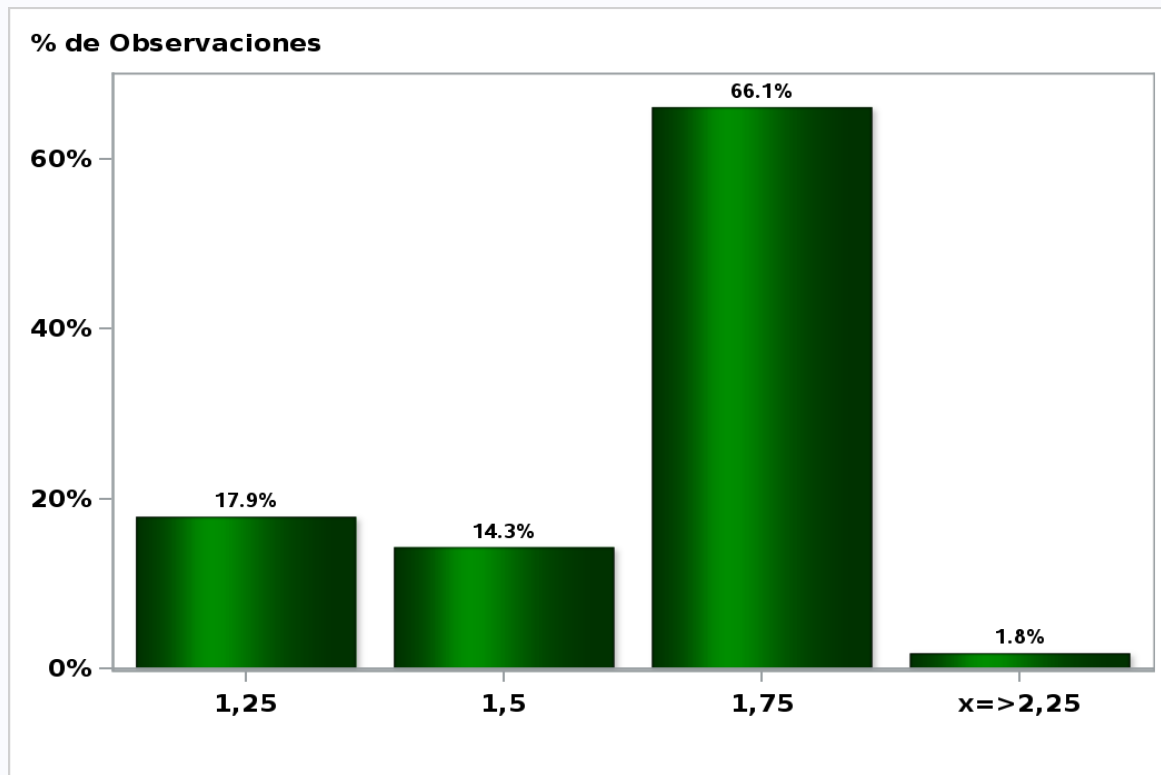

[Click para volver al Resumen](#)

Encuesta de Expectativas Económicas Marzo 2020
Tasa de Política Monetaria en la subsiguiente reunión
Nro. respuestas: 56 Mediana: 1,5%

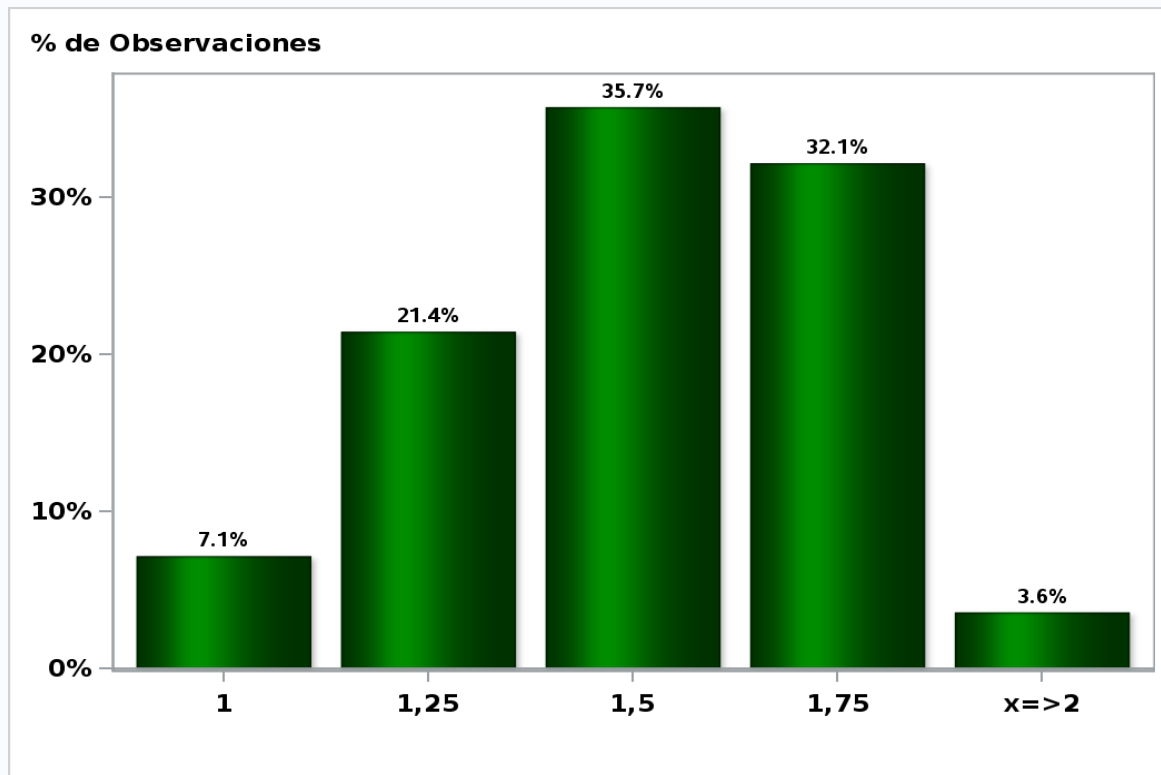

[Click para volver al Resumen](#)

Encuesta de Expectativas Económicas Marzo 2020

Tasa de Política Monetaria dentro de 5 meses

Nro. respuestas: 56 Mediana: 1,5%

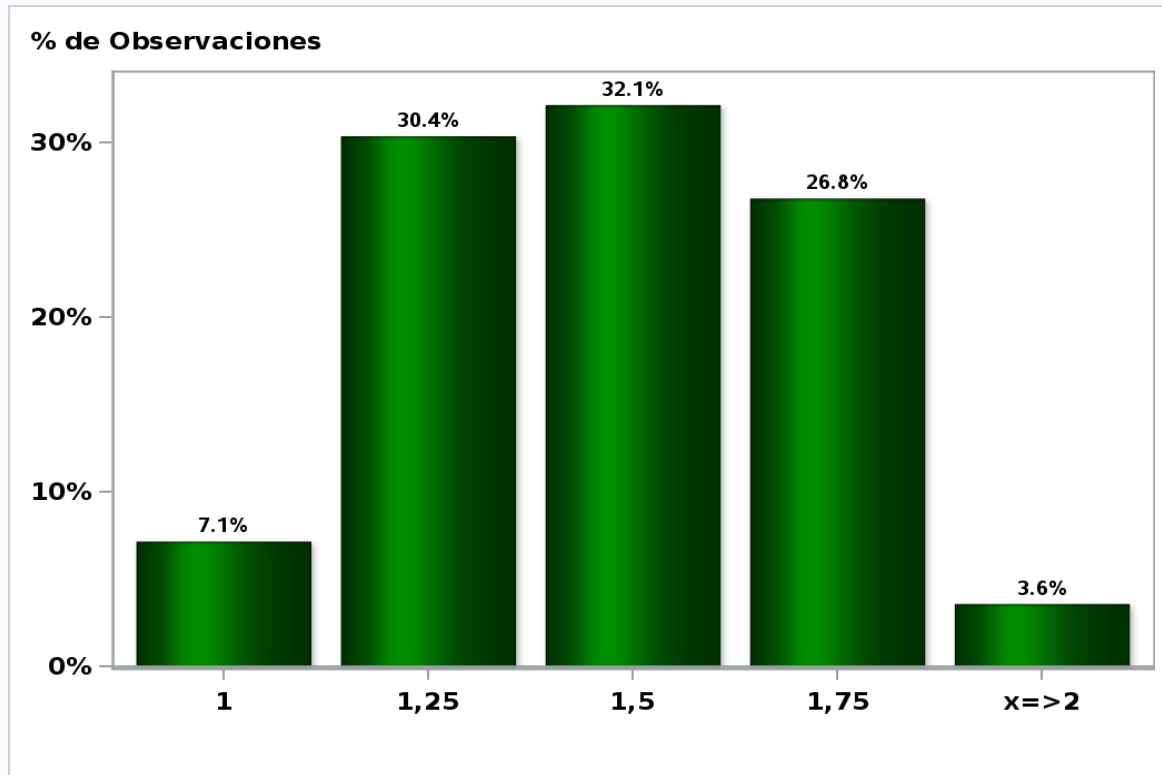

[Click para volver al Resumen](#)

Encuesta de Expectativas Económicas Marzo 2020

Tasa de Política Monetaria Diciembre 2020

Nro. respuestas: 56 Mediana: 1,5%

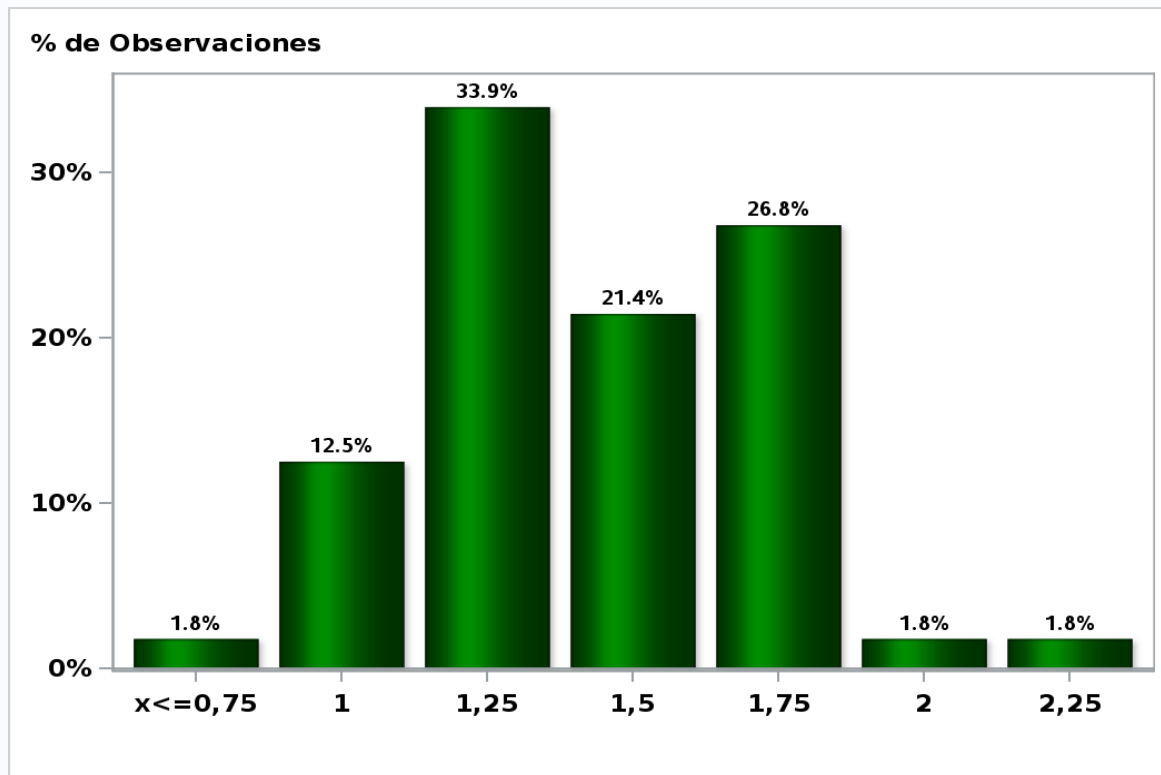

[Click para volver al Resumen](#)

Encuesta de Expectativas Económicas Marzo 2020

Tasa de Política Monetaria dentro de 11 meses

Nro. respuestas: 56 Mediana: 1,5%

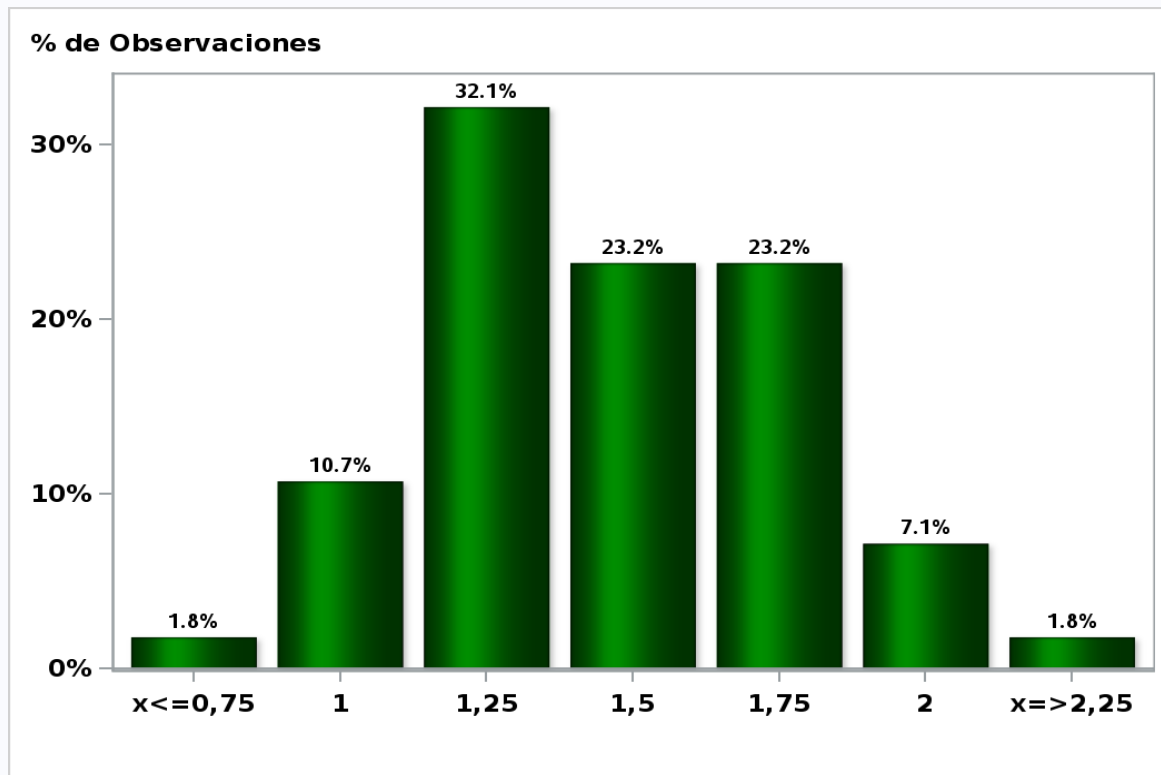

[Click para volver al Resumen](#)

Encuesta de Expectativas Económicas Marzo 2020

Tasa de Política Monetaria dentro de 17 meses

Nro. respuestas: 56 Mediana: 1,75%

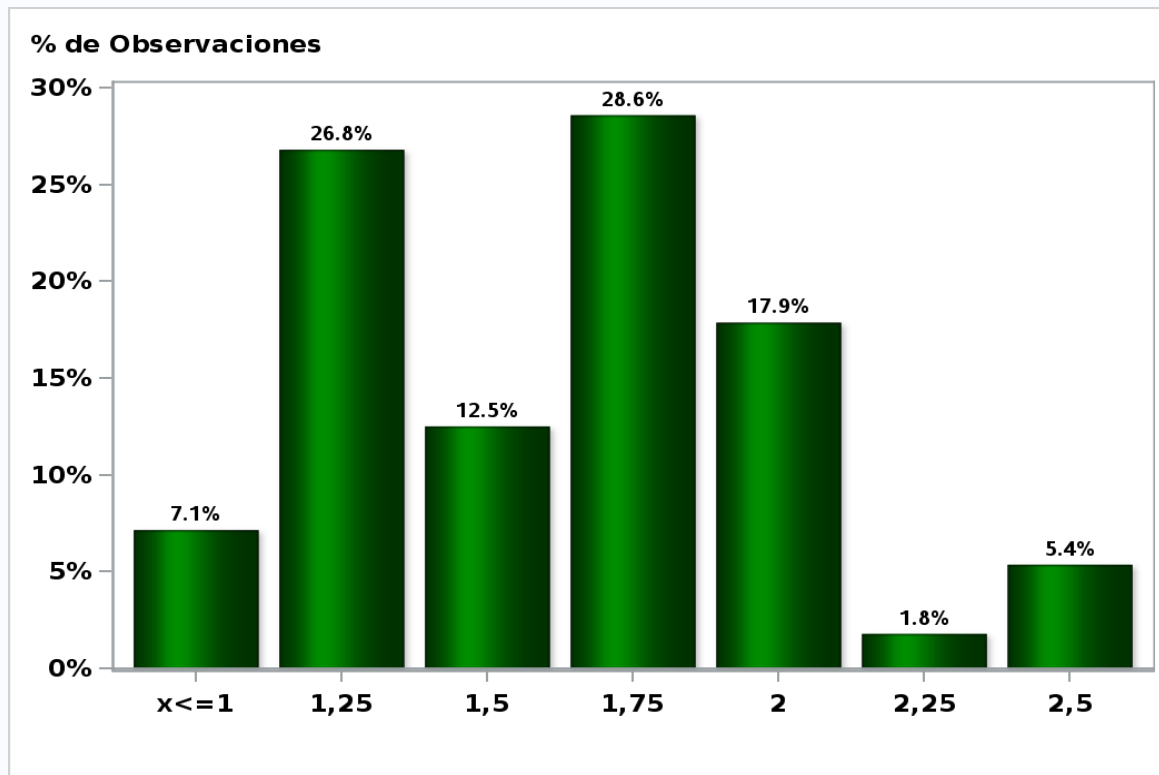

[Click para volver al Resumen](#)

Encuesta de Expectativas Económicas Marzo 2020

Tasa de Política Monetaria dentro de 23 meses

Nro. respuestas: 55 Mediana: 1,75%

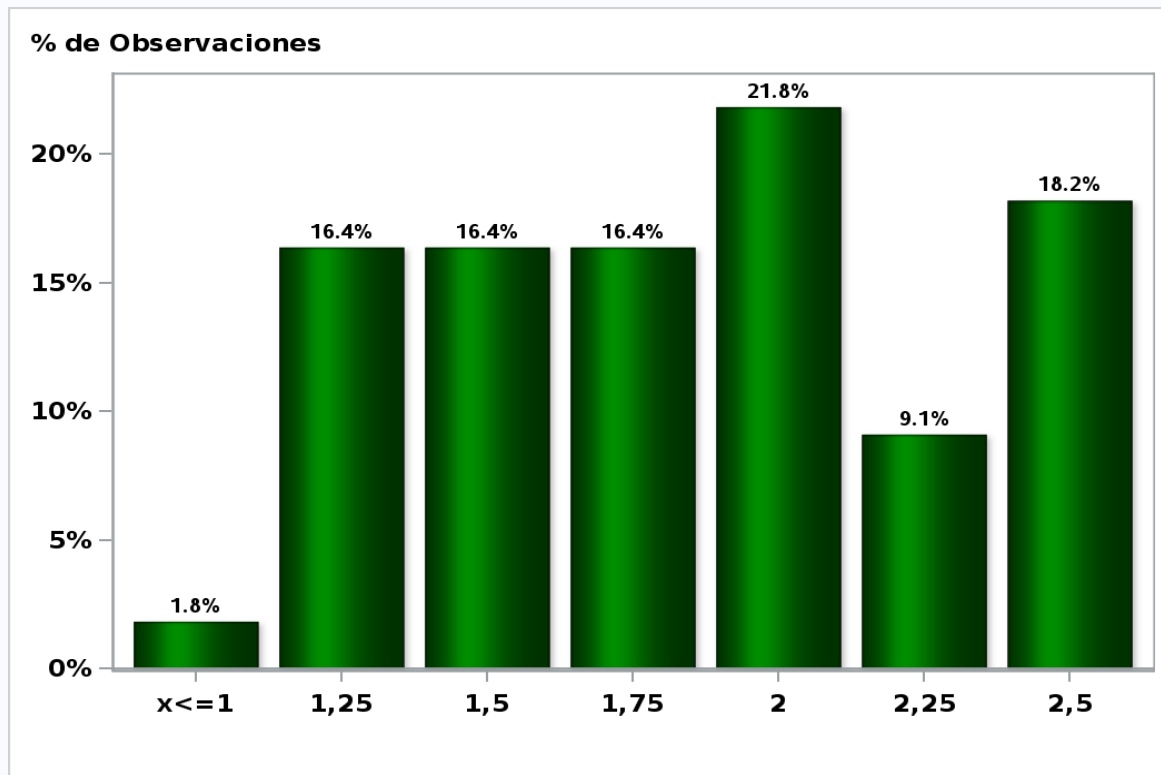

[Click para volver al Resumen](#)

Encuesta de Expectativas Económicas Marzo 2020

Tasa BCU 5 años dentro de 2 meses (%)

Nro. respuestas: 49 Mediana: -0,4%

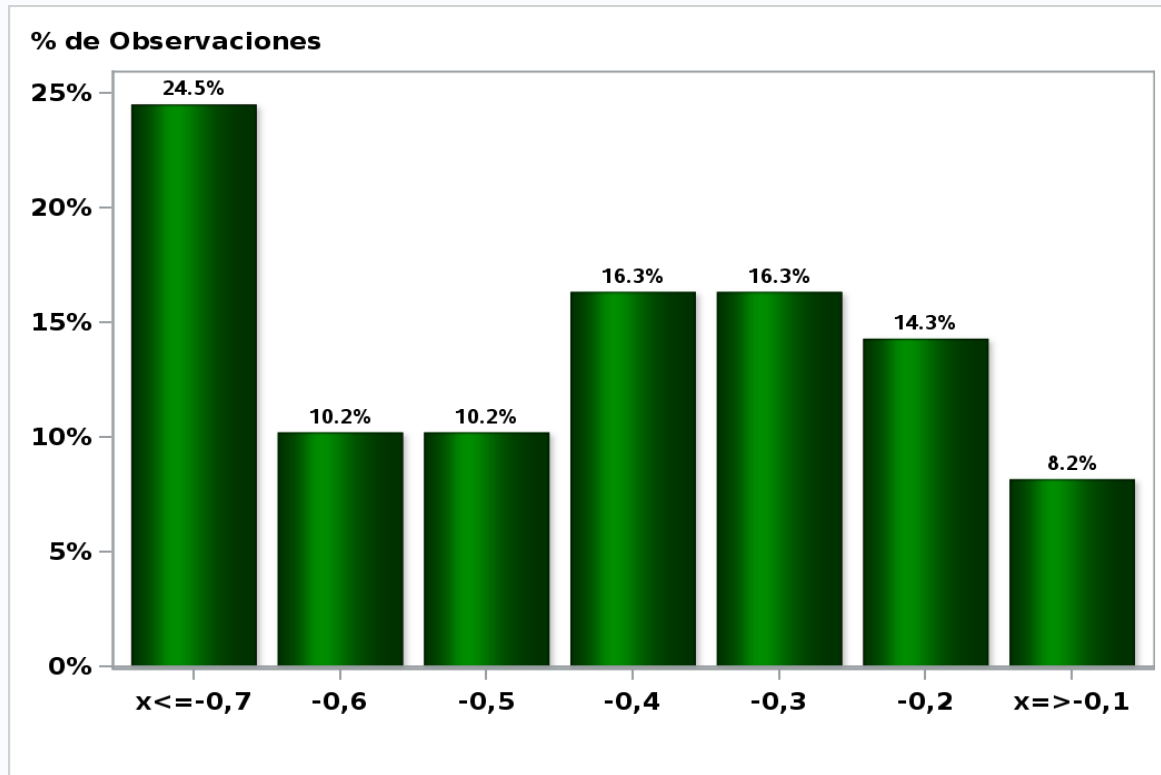

[Click para volver al Resumen](#)

Encuesta de Expectativas Económicas Marzo 2020

Tasa BCU 5 años dentro de 11 meses (%)

Nro. respuestas: 48 Mediana: 0%

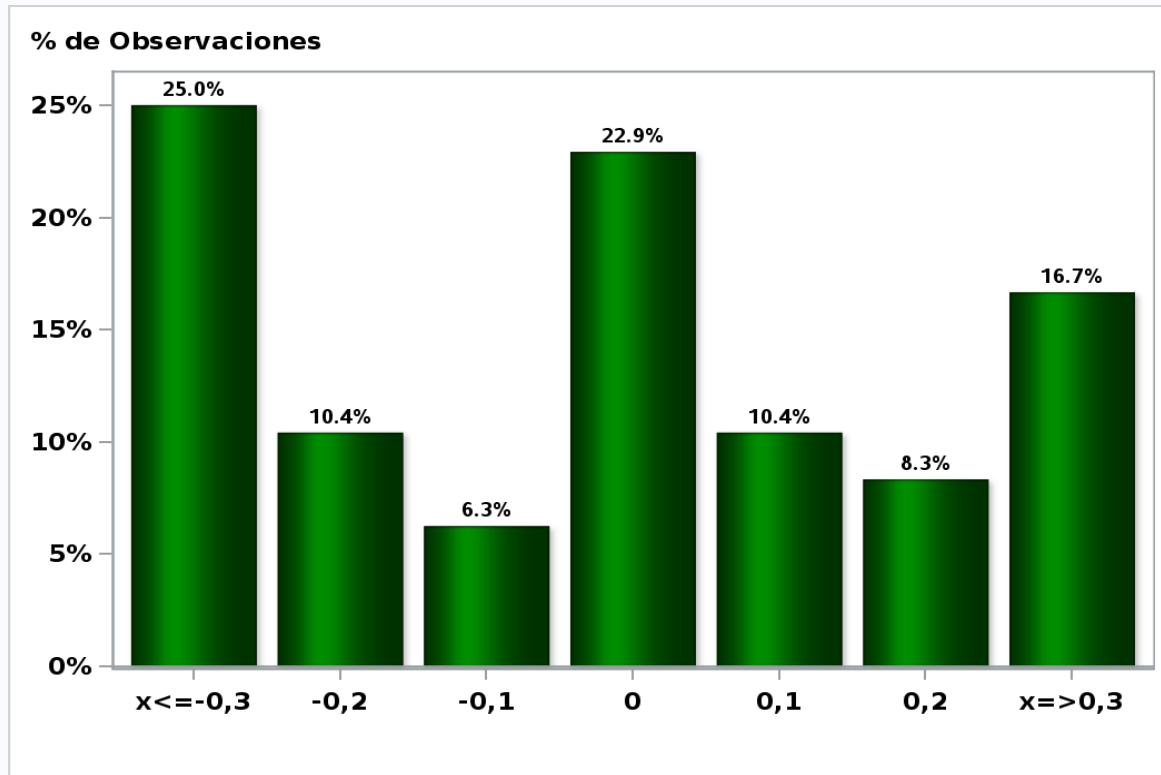

[Click para volver al Resumen](#)

Encuesta de Expectativas Económicas Marzo 2020

Tasa BCU 5 años dentro de 23 meses (%)

Nro. respuestas: 47 Mediana: 0,2%

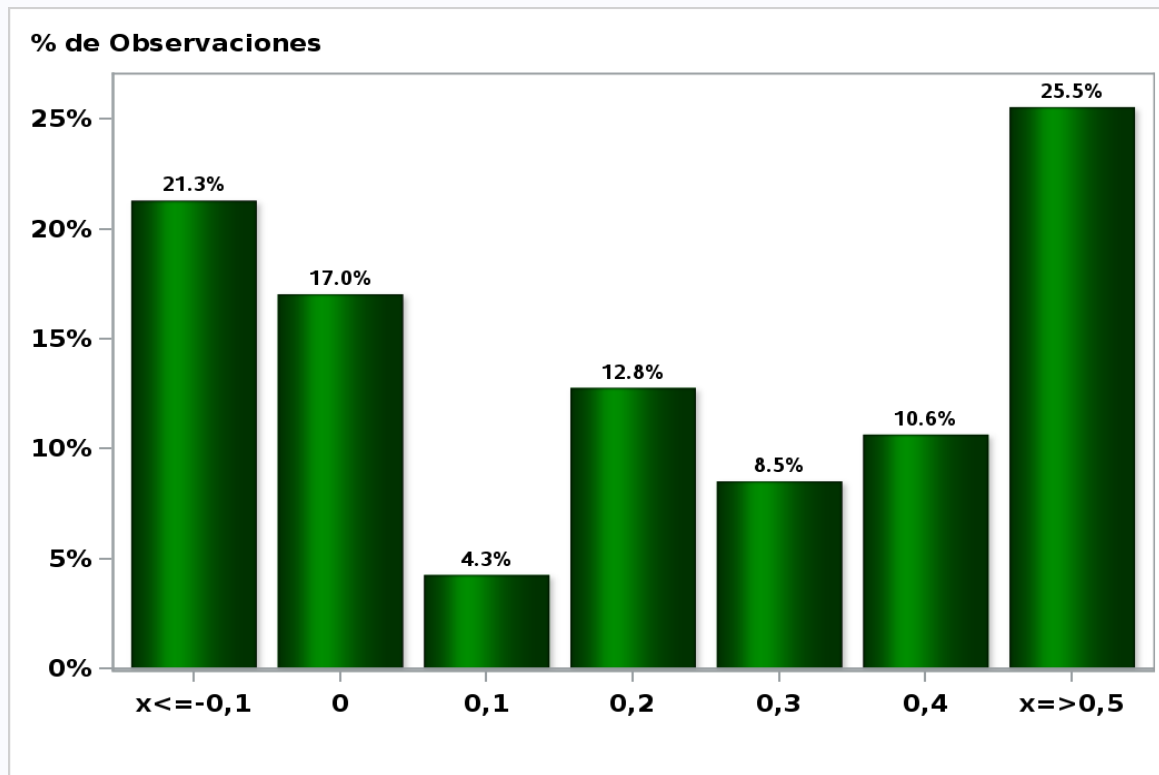

[Click para volver al Resumen](#)

Encuesta de Expectativas Económicas Marzo 2020

Tasa BCP 5 años dentro de 2 meses (%)

Nro. respuestas: 49 Mediana: 2,8%

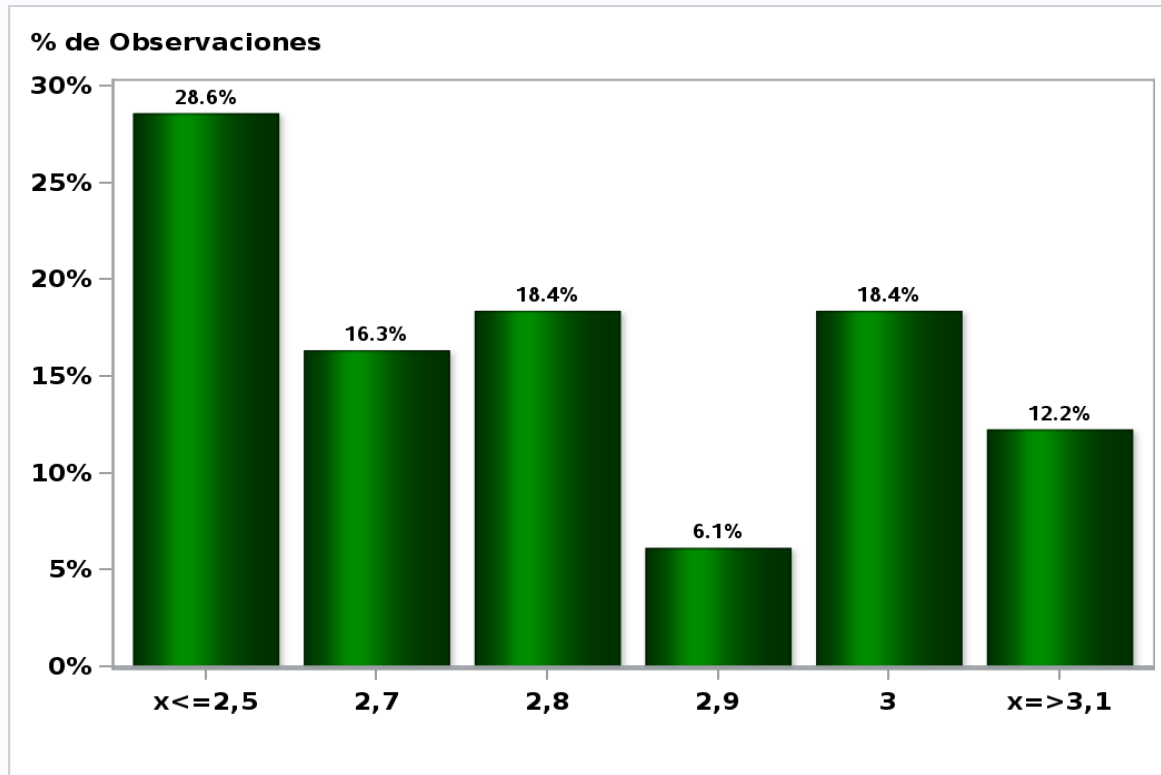

[Click para volver al Resumen](#)

Encuesta de Expectativas Económicas Marzo 2020

Tasa BCP 5 años dentro de 11 meses (%)

Nro. respuestas: 48 Mediana: 3%

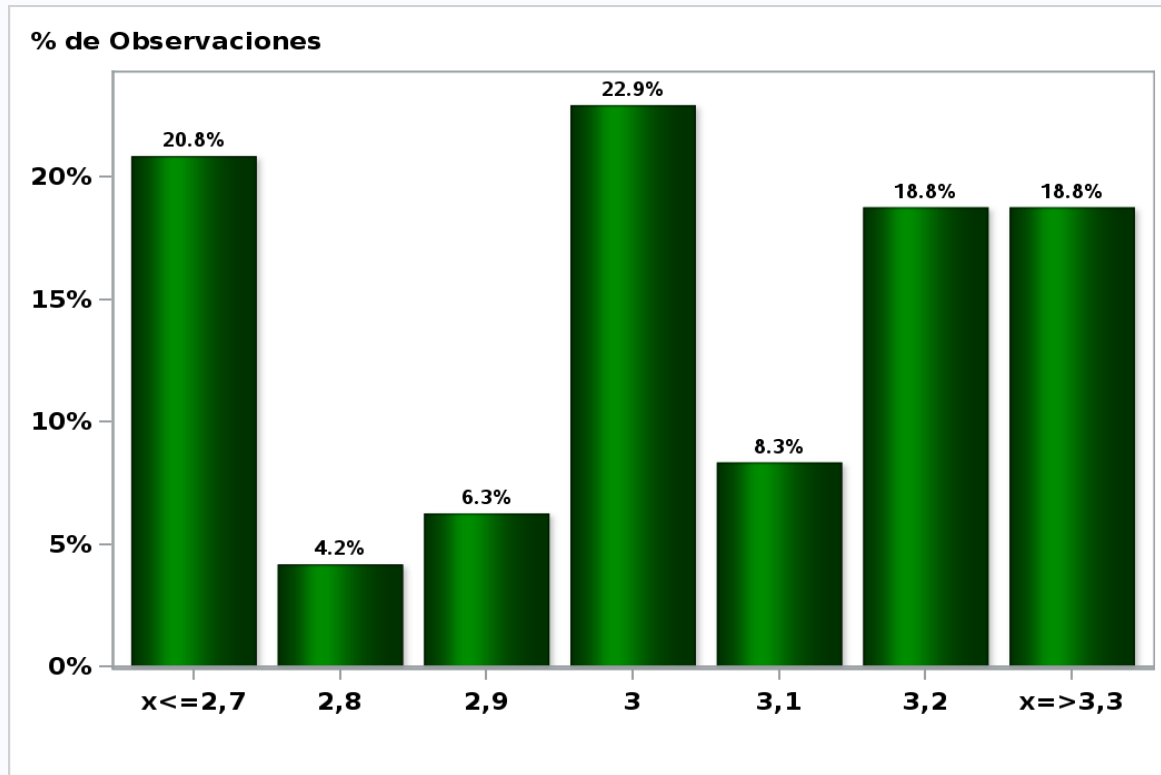

[Click para volver al Resumen](#)

Encuesta de Expectativas Económicas Marzo 2020

Tasa BCP 5 años dentro de 23 meses (%)

Nro. respuestas: 47 Mediana: 3,2%

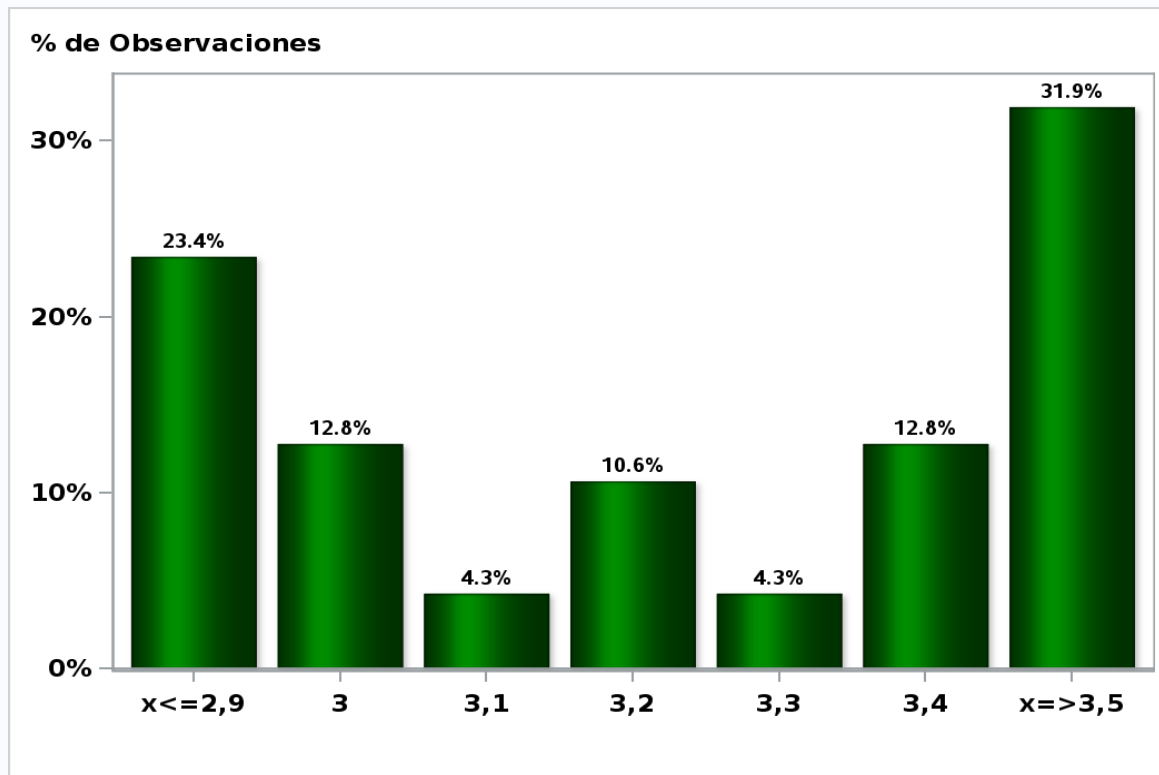

[Click para volver al Resumen](#)

Encuesta de Expectativas Económicas Marzo 2020

Tipo de cambio dentro de 2 meses (\$ por US\$)

Nro. respuestas: 56 Mediana: \$810

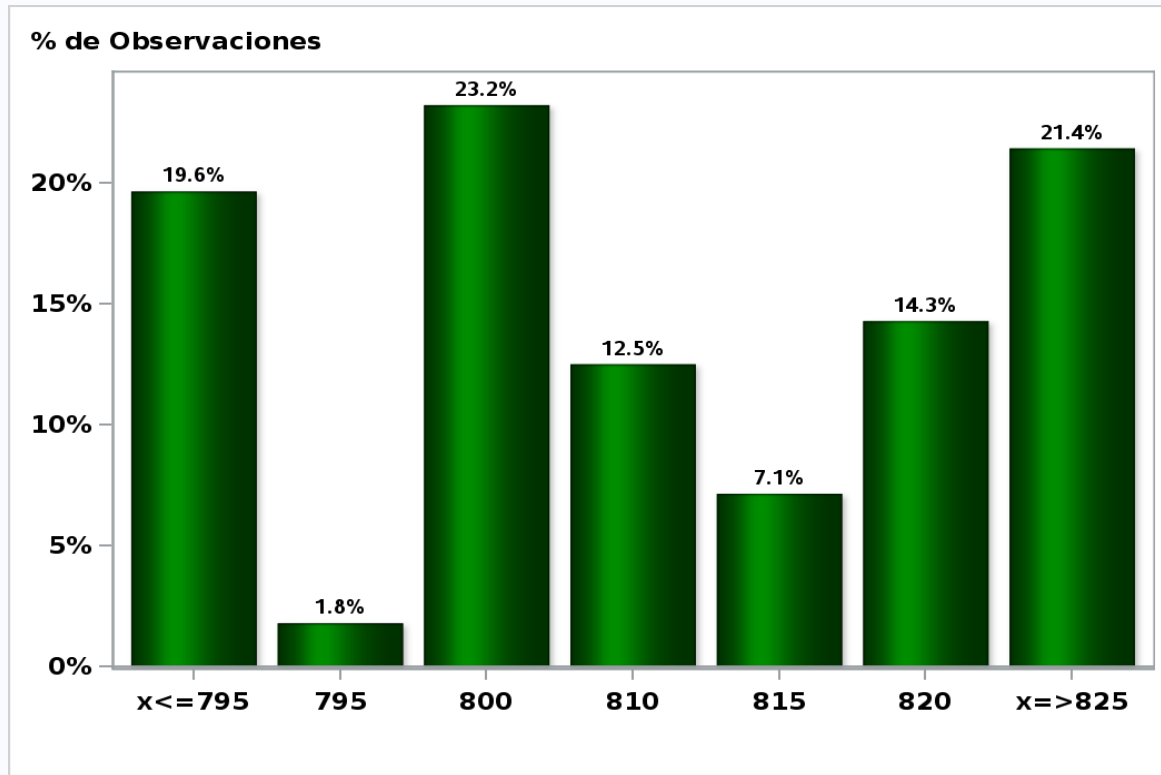

[Click para volver al Resumen](#)

Encuesta de Expectativas Económicas Marzo 2020

Tipo de cambio dentro de 11 meses (\$ por US\$)

Nro. respuestas: 56 Mediana: \$780

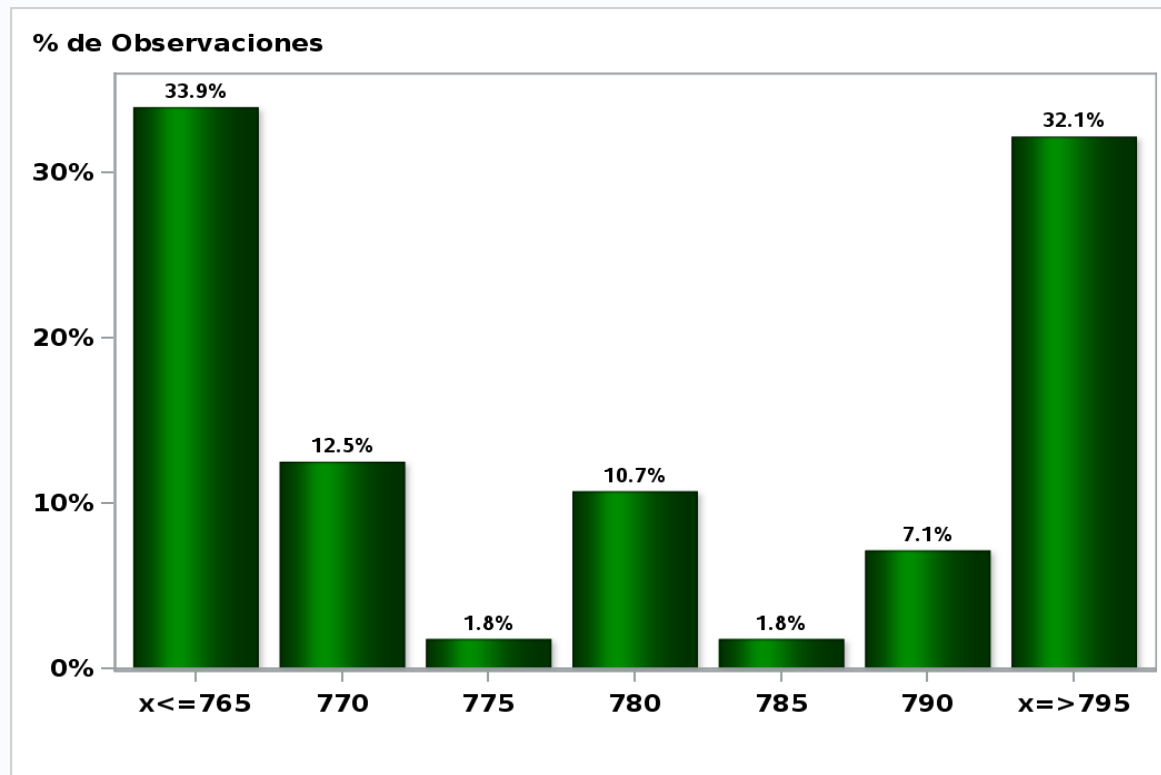

[Click para volver al Resumen](#)

Encuesta de Expectativas Económicas Marzo 2020

Tipo de cambio dentro de 23 meses (\$ por US\$)

Nro. respuestas: 56 Mediana: \$750

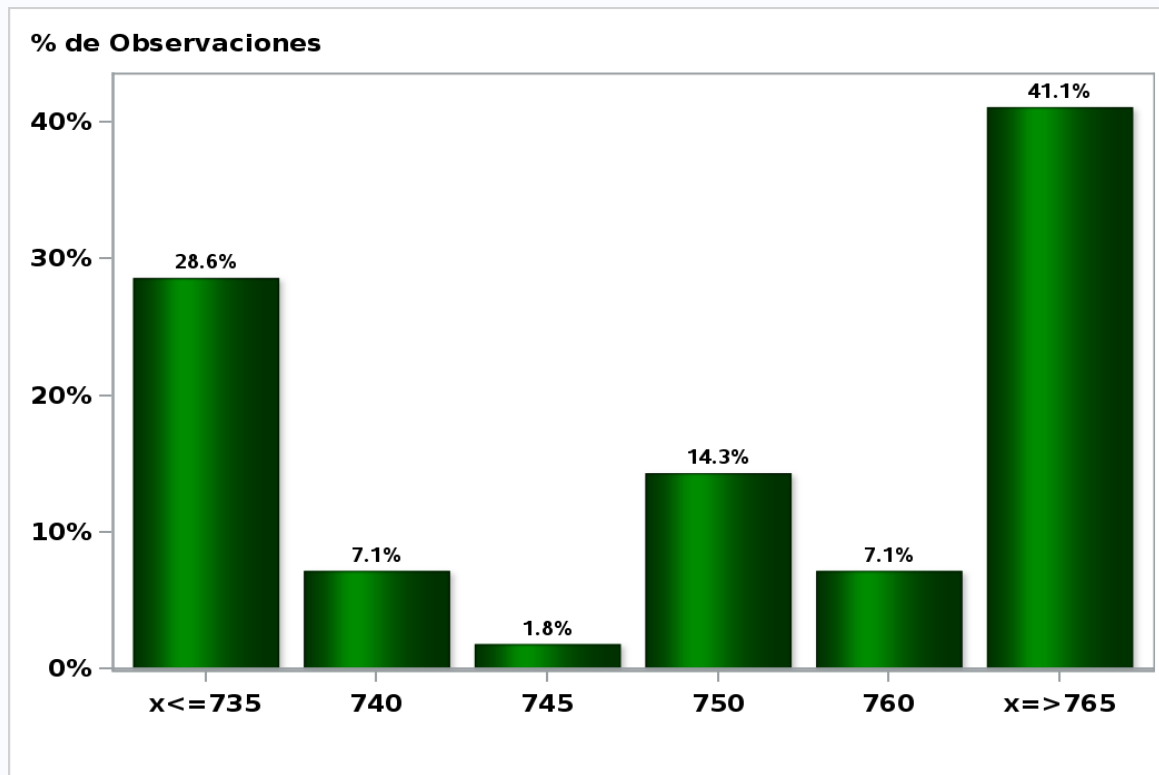

[Click para volver al Resumen](#)

Encuesta de Expectativas Económicas Marzo 2020
IMACEC un mes atrás (variación 12 meses)
Nro. respuestas: 55 Mediana: 1,5%

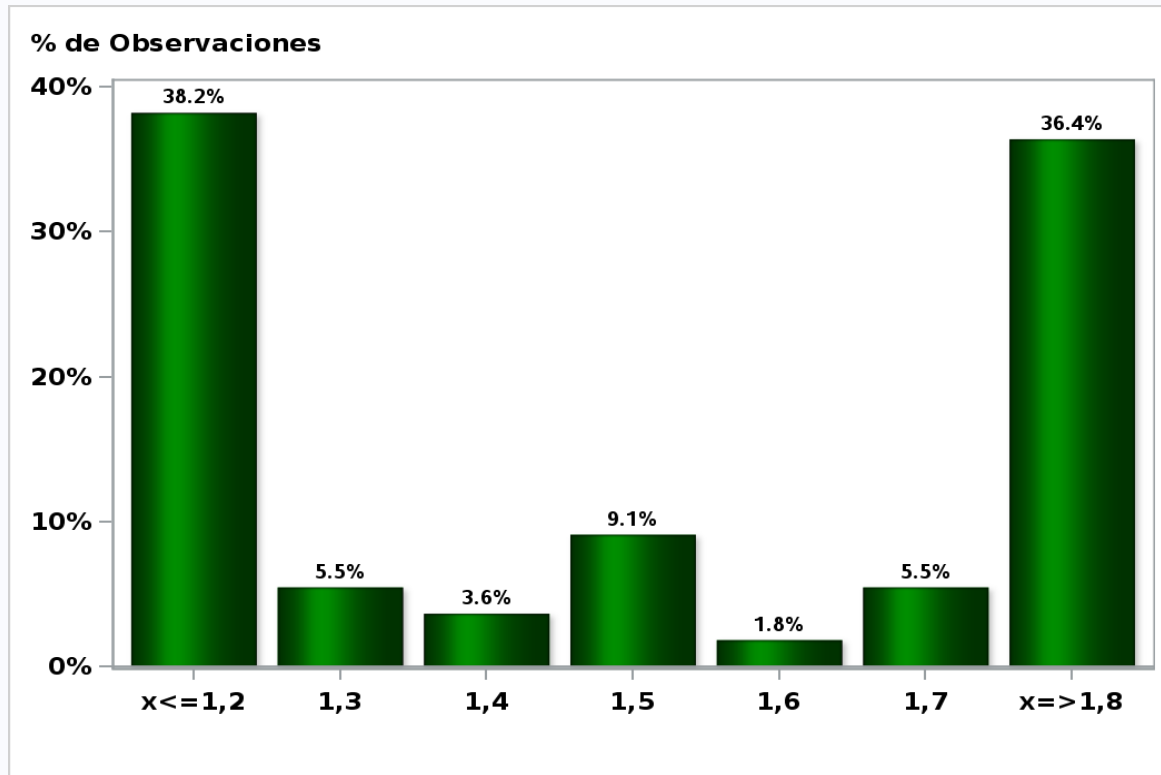

[Click para volver al Resumen](#)

Encuesta de Expectativas Económicas Marzo 2020
IMACEC No Minero un mes atrás (variación 12 meses)

Nro. respuestas: 48 Mediana: 1,5%

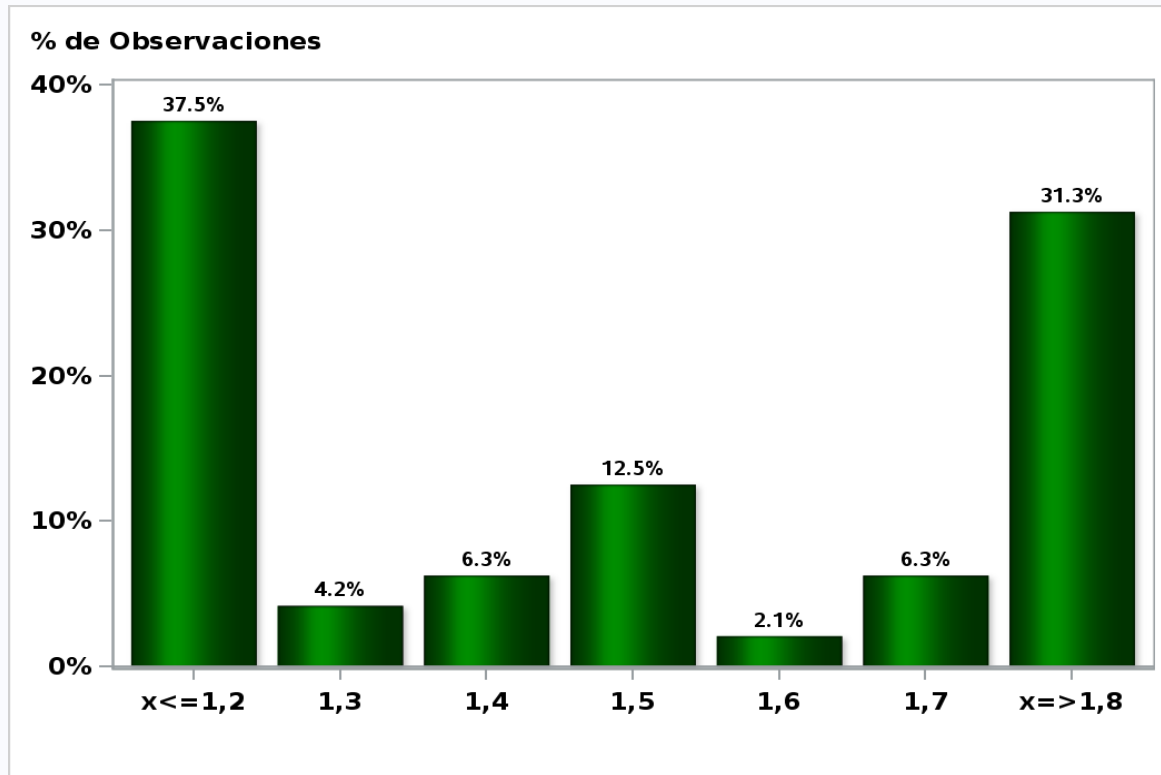

[Click para volver al Resumen](#)

Encuesta de Expectativas Económicas Marzo 2020
PIB en trimestre calendario de la encuesta (variación 12 meses)

Nro. respuestas: 55 Mediana: 1,2%

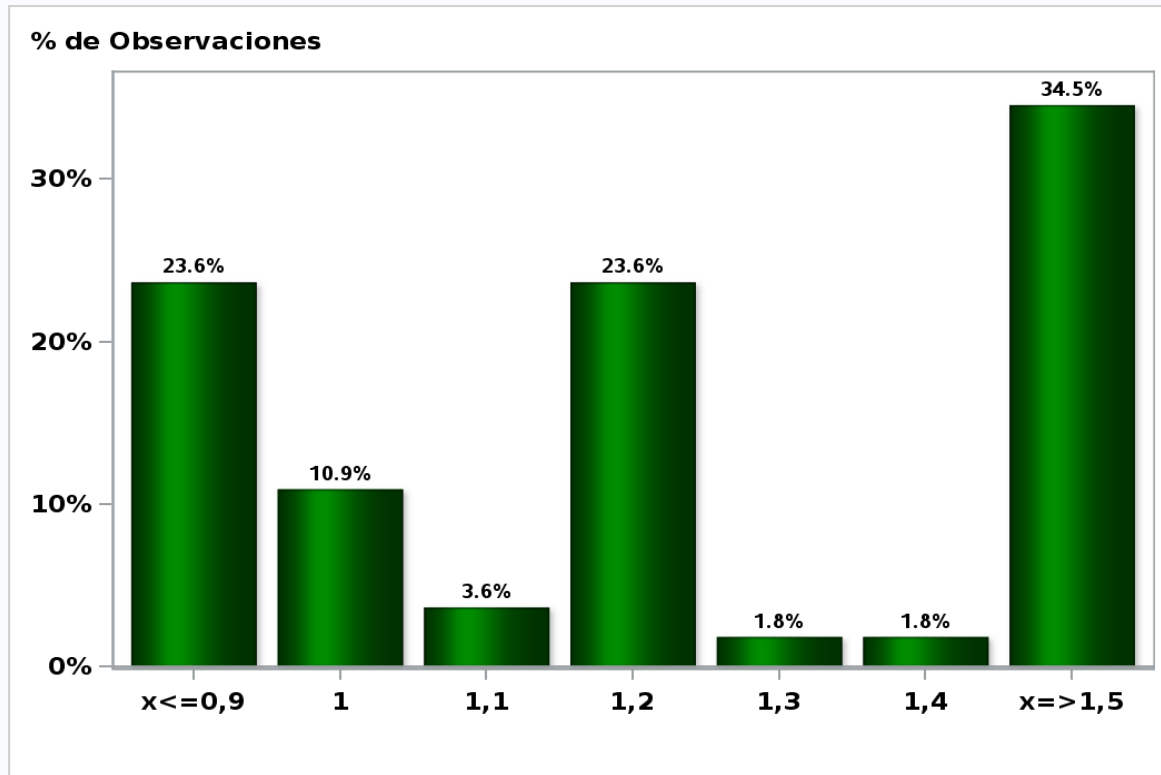

[Click para volver al Resumen](#)

Encuesta de Expectativas Económicas Marzo 2020

PIB Año 2020 (variación 12 meses)

Nro. respuestas: 56 Mediana: 1,2%

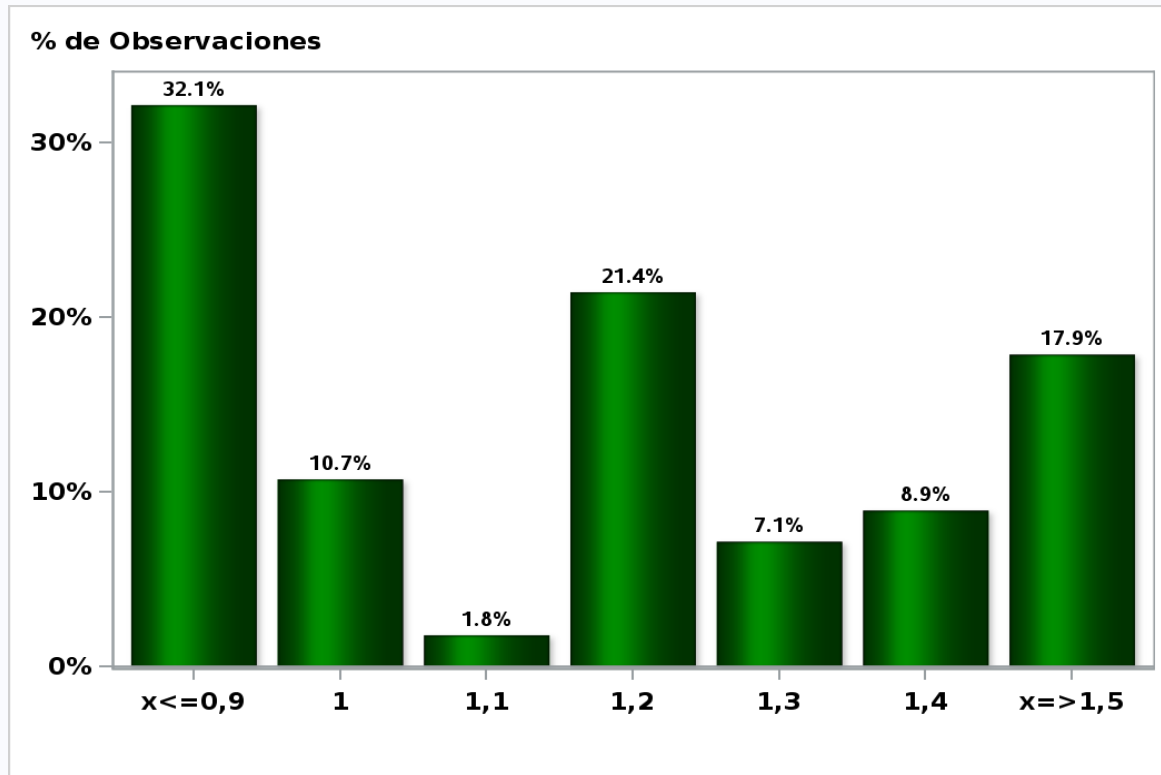

[Click para volver al Resumen](#)

Encuesta de Expectativas Económicas Marzo 2020

PIB Año 2021(variación 12 meses)

Nro. respuestas: 56 Mediana: 2,1%

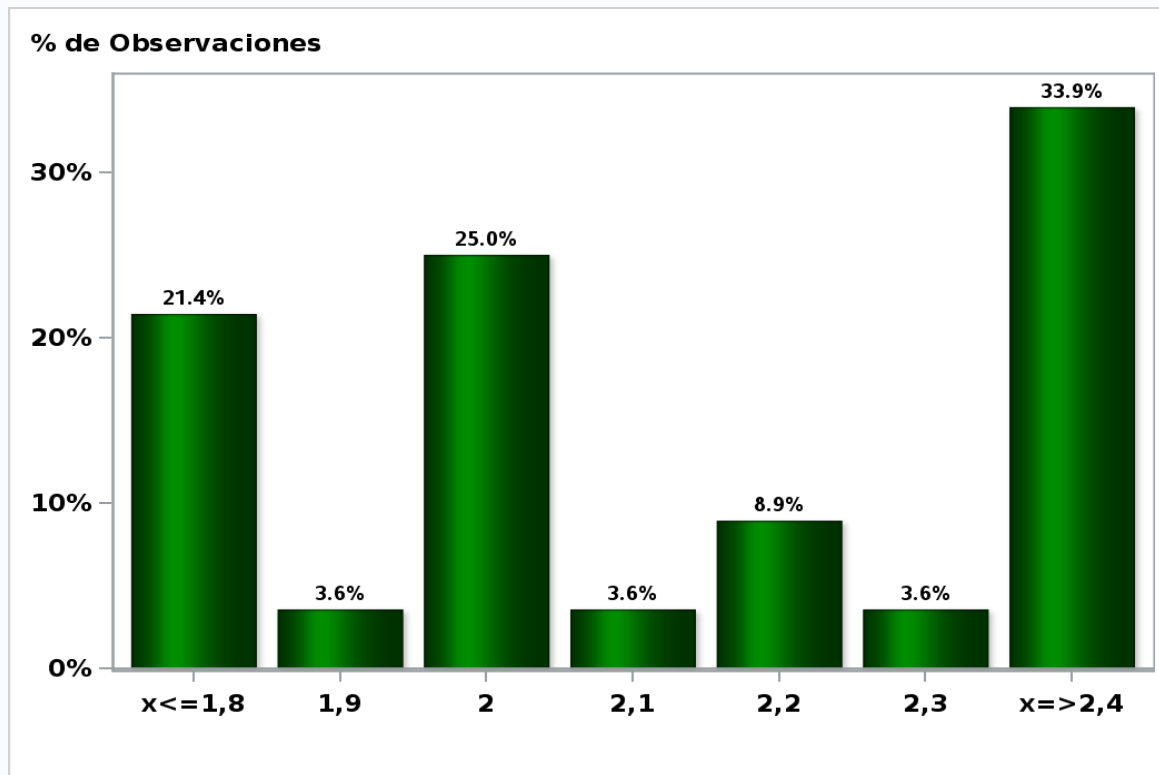

[Click para volver al Resumen](#)

Encuesta de Expectativas Económicas Marzo 2020

PIB Año 2022 (variación 12 meses)

Nro. respuestas: 52 Mediana: 2,5%

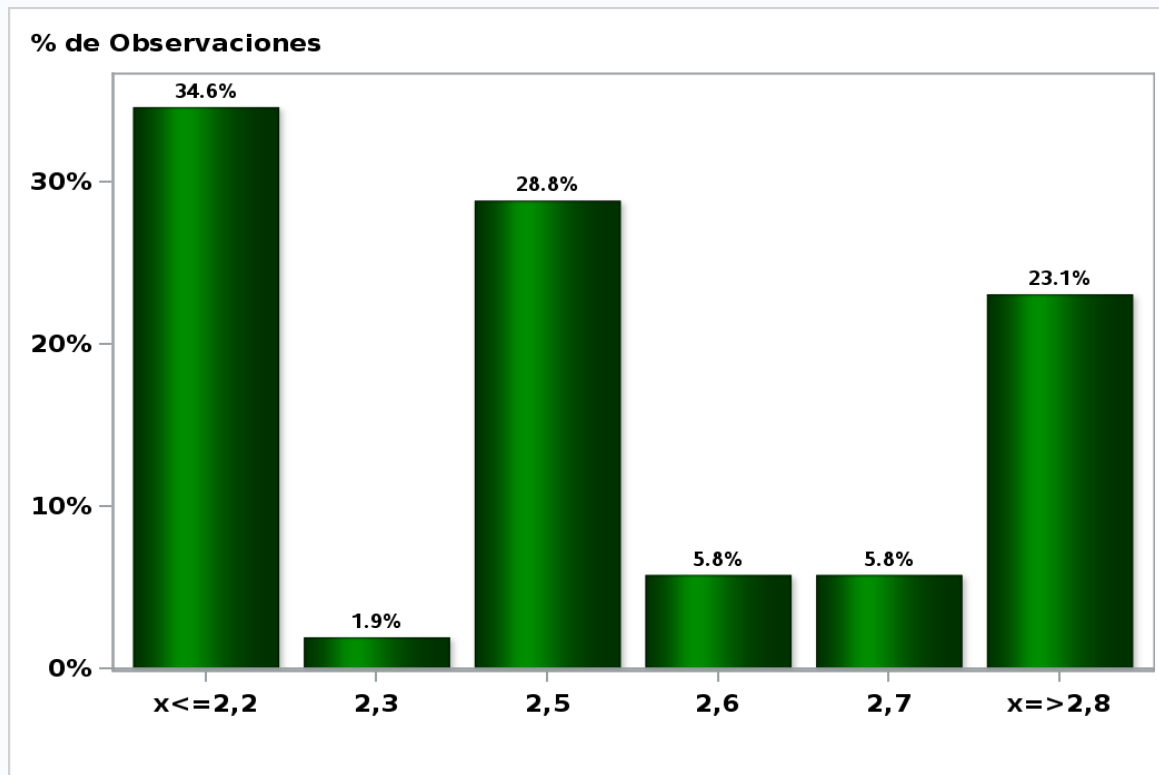

[Click para volver al Resumen](#)

Encuesta de Expectativas Económicas Marzo 2020
PIB No Minero en trimestre calendario de la encuesta (variación 12 meses)

Nro. respuestas: 49 Mediana: 1,2%

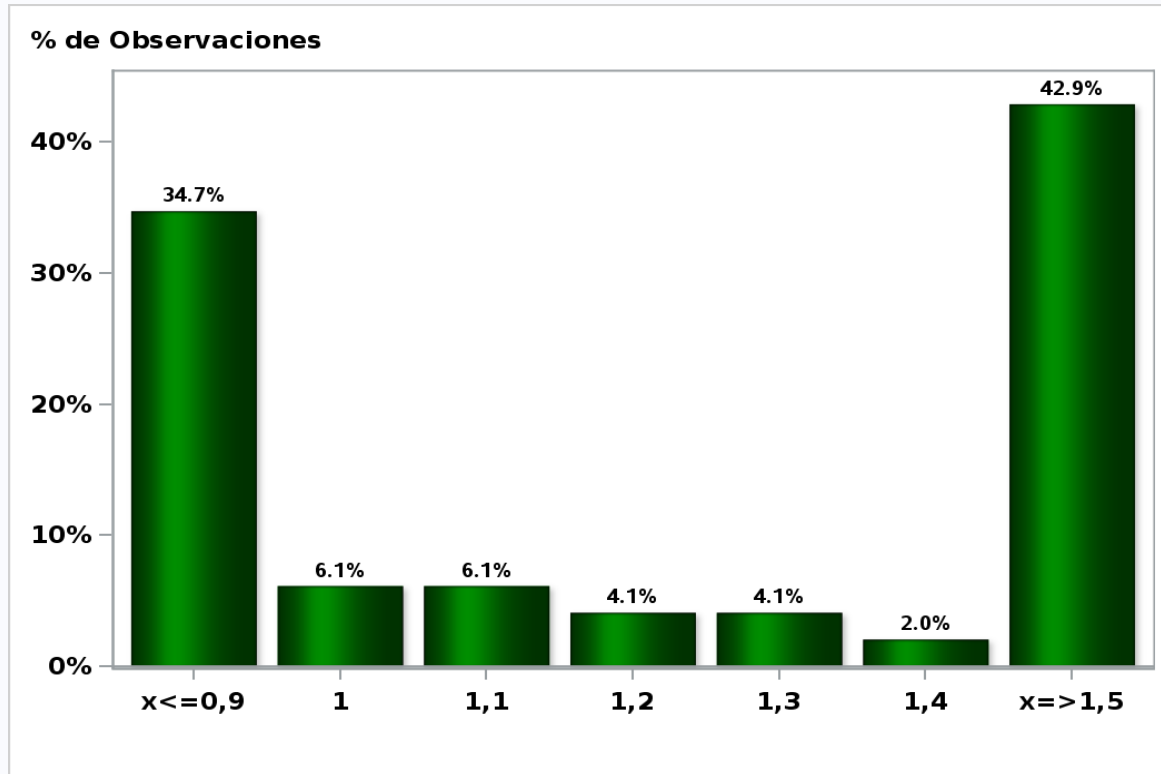

[Click para volver al Resumen](#)

Encuesta de Expectativas Económicas Marzo 2020

PIB No Minero Año 2020 (variación 12 meses)

Nro. respuestas: 48 Mediana: 1,2%

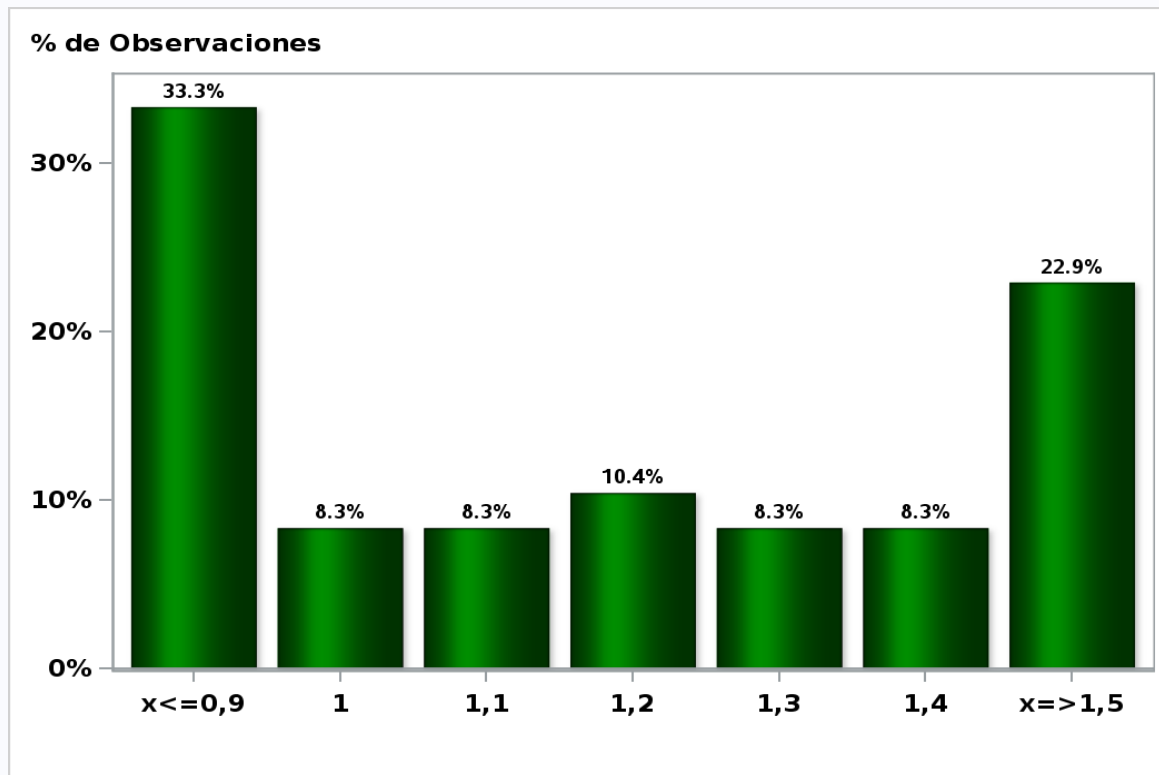

[Click para volver al Resumen](#)

Encuesta de Expectativas Económicas Marzo 2020
PIB No Minero Año 2021 (variación 12 meses)
Nro. respuestas: 48 Mediana: 2,1%

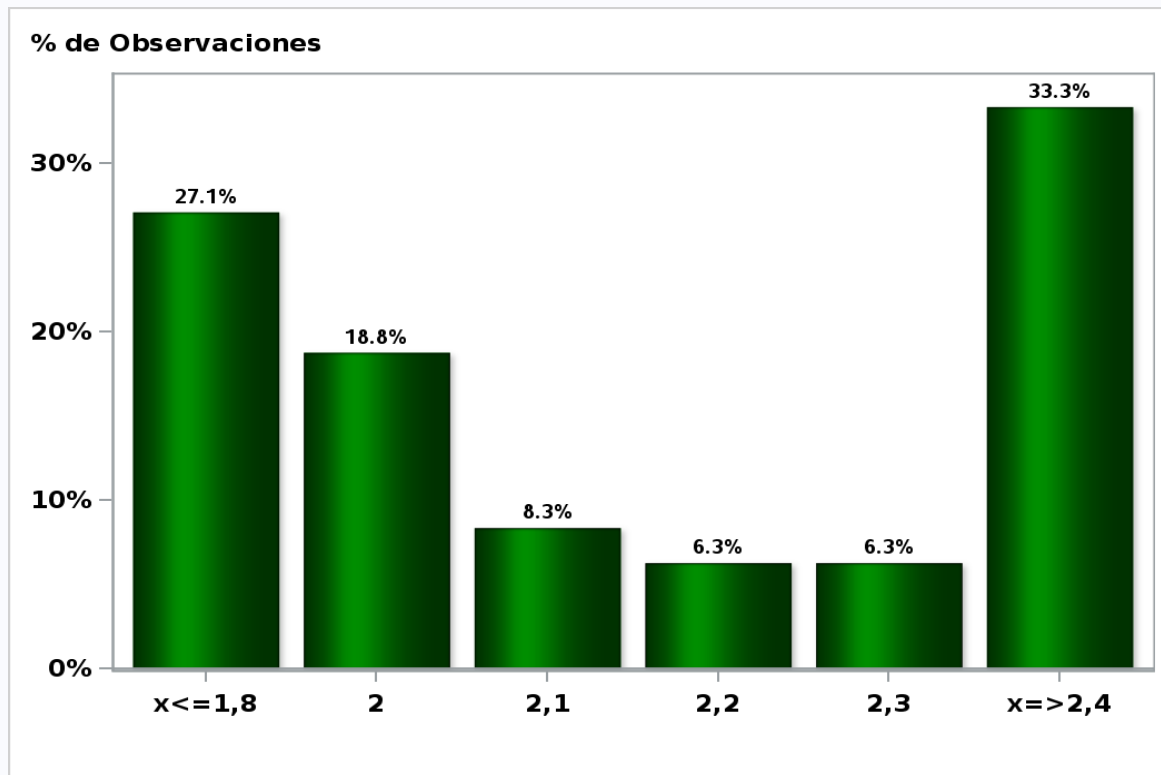

[Click para volver al Resumen](#)

Encuesta de Expectativas Económicas Marzo 2020

PIB No Minero Año 2022 (variación 12 meses)

Nro. respuestas: 46 Mediana: 2,5%

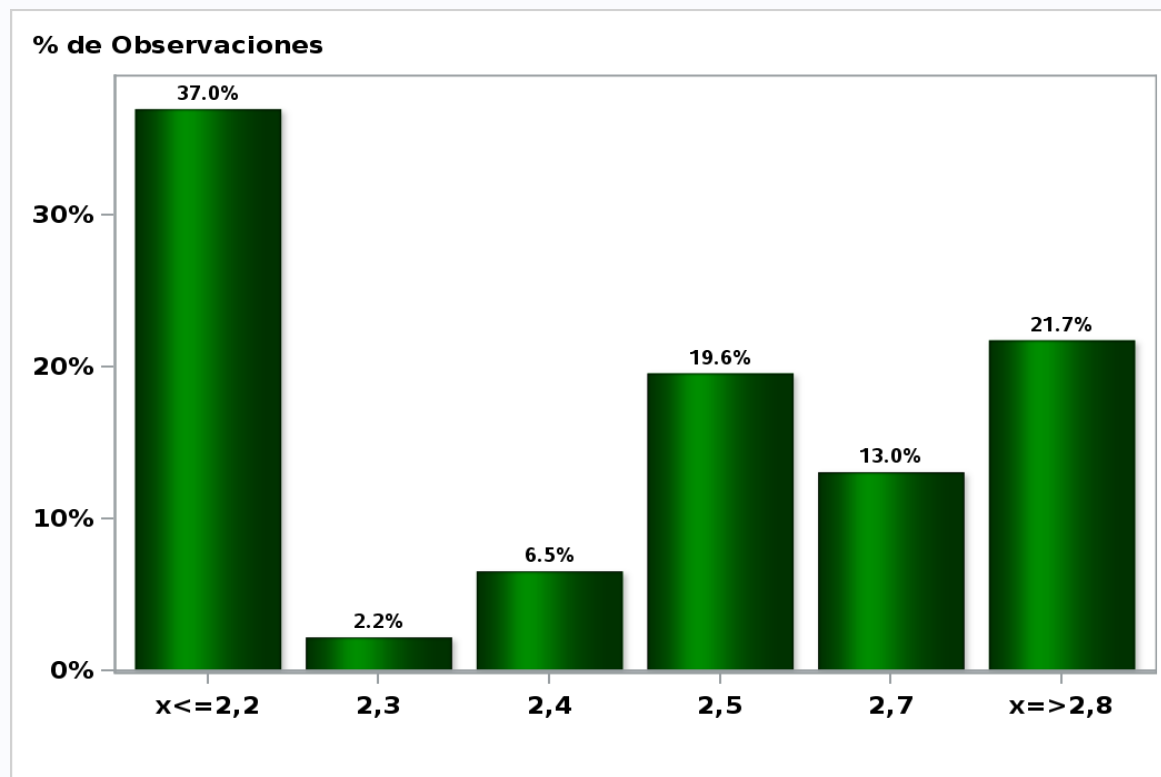

[Click para volver al Resumen](#)

Encuesta de Expectativas Económicas Marzo 2020

Inflación en 35 meses (variaciones en %)

Nro. respuestas: 55 Mediana: 3%

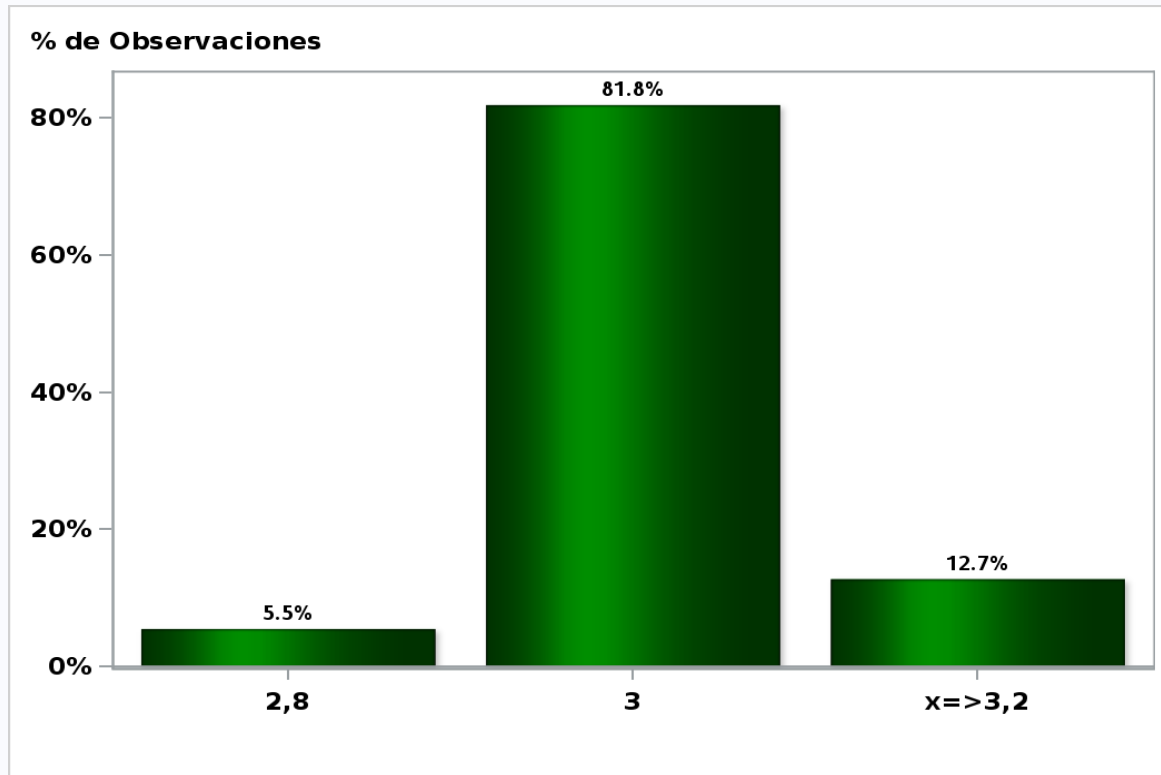

[Click para volver al Resumen](#)

Encuesta de Expectativas Económicas Marzo 2020

Tasa de Política Monetaria dentro de 35 meses

Nro. respuestas: 55 Mediana: 2,25%

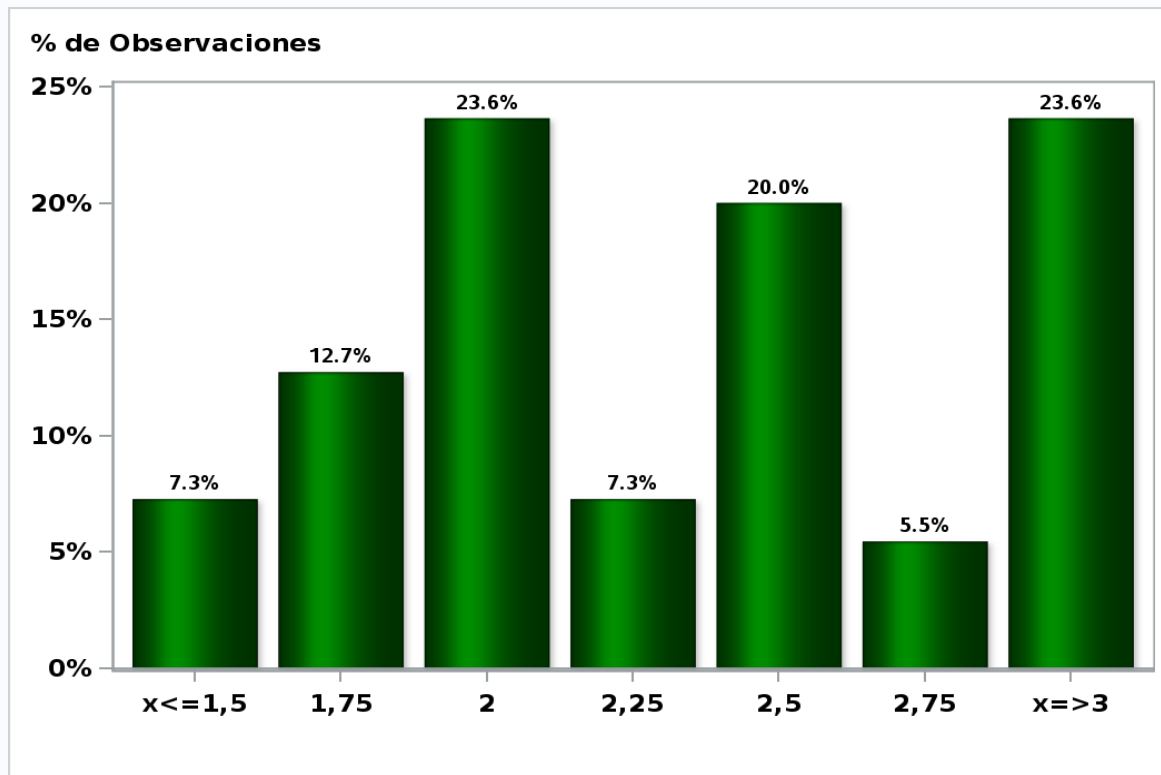

[Click para volver al Resumen](#)

Encuesta de Expectativas Económicas Marzo 2020
Consumo de los Hogares e IPSFL Año 2020 (variación 12 meses)

Nro. respuestas: 48 Mediana: 1%

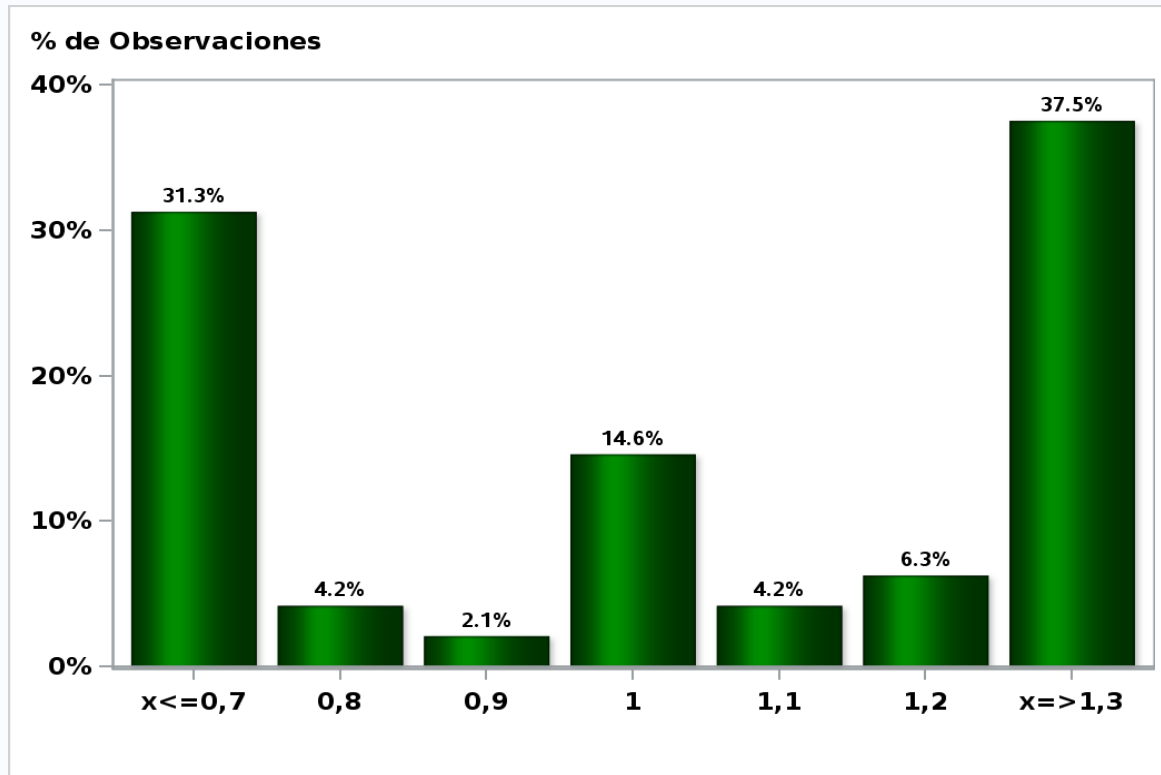

[Click para volver al Resumen](#)

Encuesta de Expectativas Económicas Marzo 2020
Consumo de los Hogares e IPSFL Año 2021(variación 12 meses)

Nro. respuestas: 48 Mediana: 2,1%

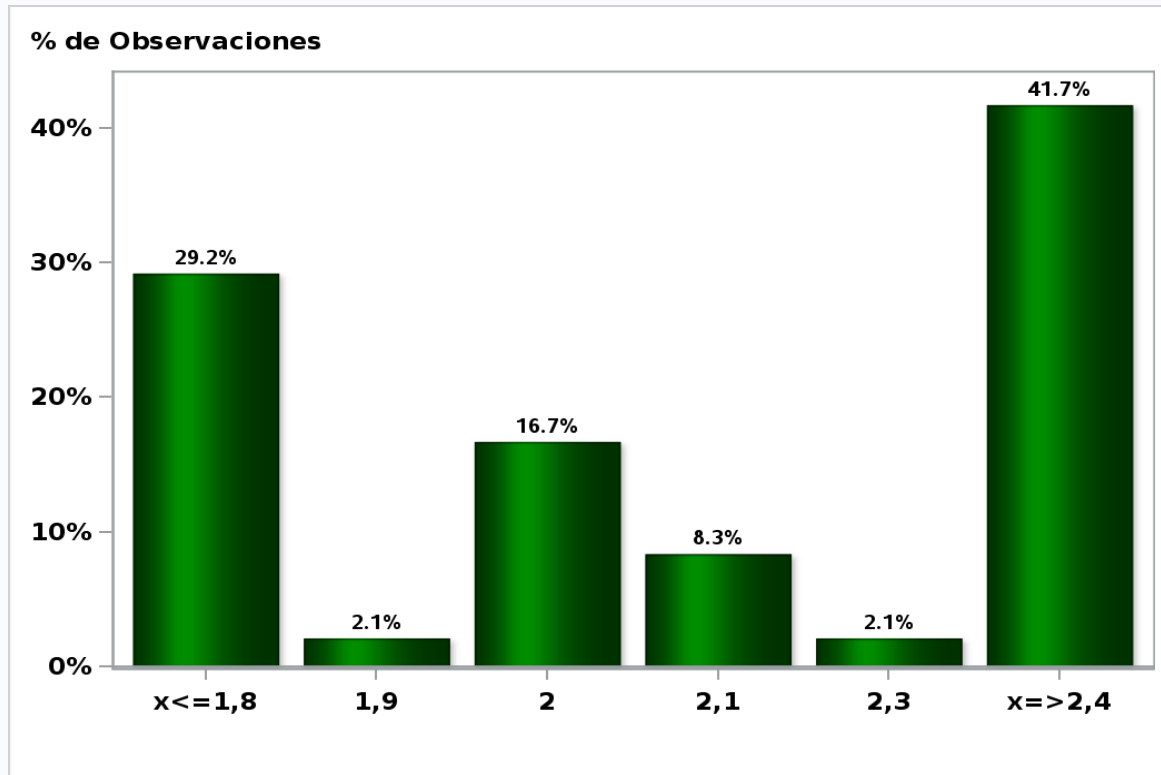

[Click para volver al Resumen](#)

Encuesta de Expectativas Económicas Marzo 2020
Formación Bruta de Capital Fijo Año 2020 (variación 12 meses)

Nro. respuestas: 48 Mediana: -3,5%

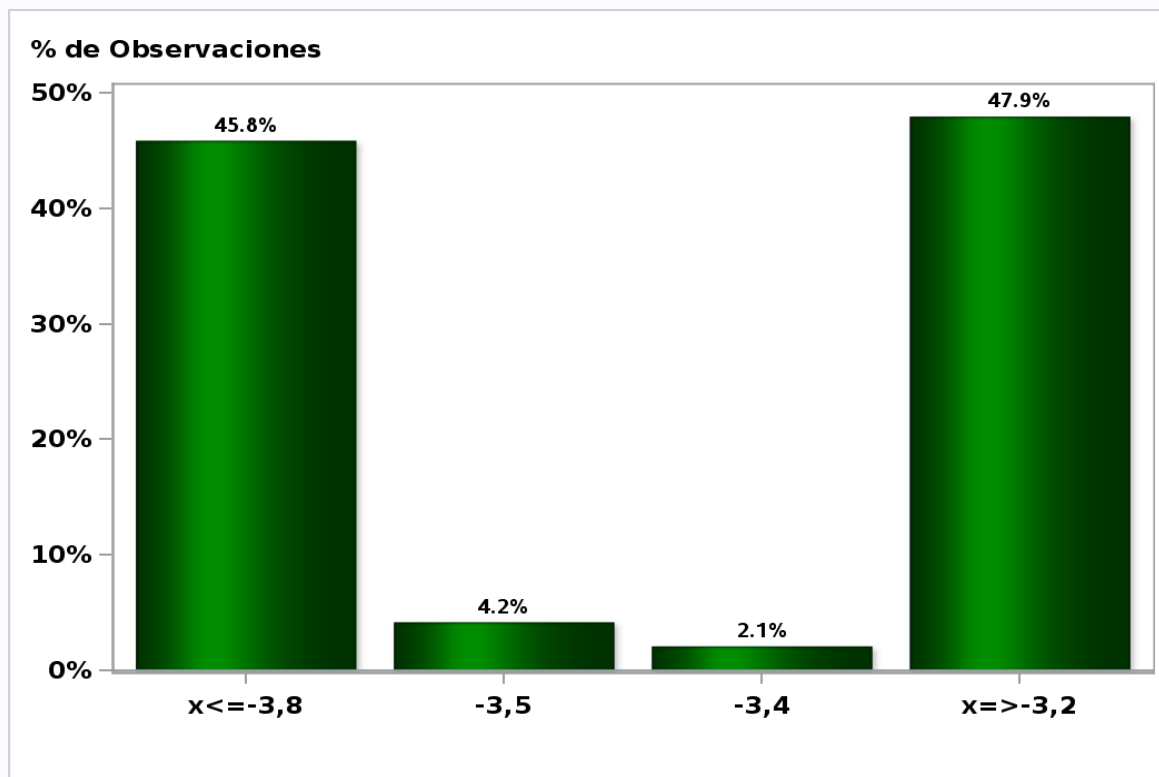

[Click para volver al Resumen](#)

Encuesta de Expectativas Económicas Marzo 2020
Formación Bruta de Capital Fijo Año 2021(variación 12 meses)

Nro. respuestas: 48 Mediana: 2%

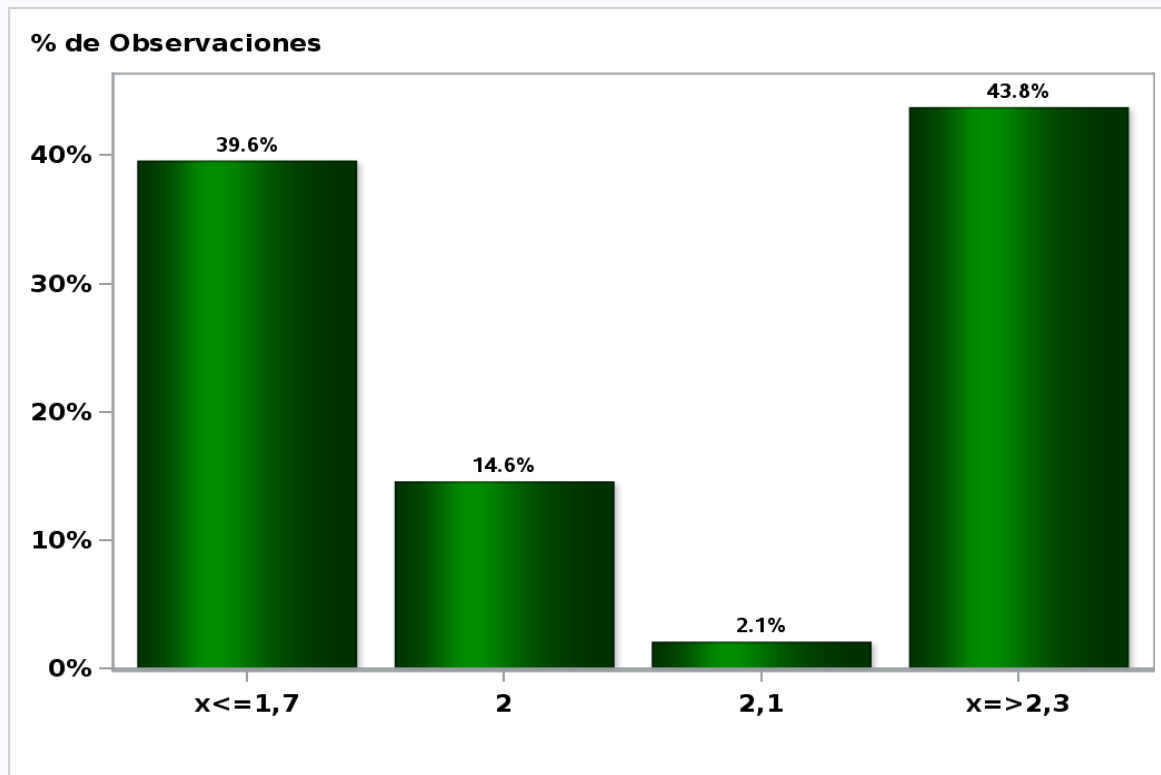

[Click para volver al Resumen](#)

Encuesta de Expectativas Económicas Marzo 2020
Inflación promedio Años 2023-2027 (variación 12 meses)

Nro. respuestas: 53 Mediana: 3%

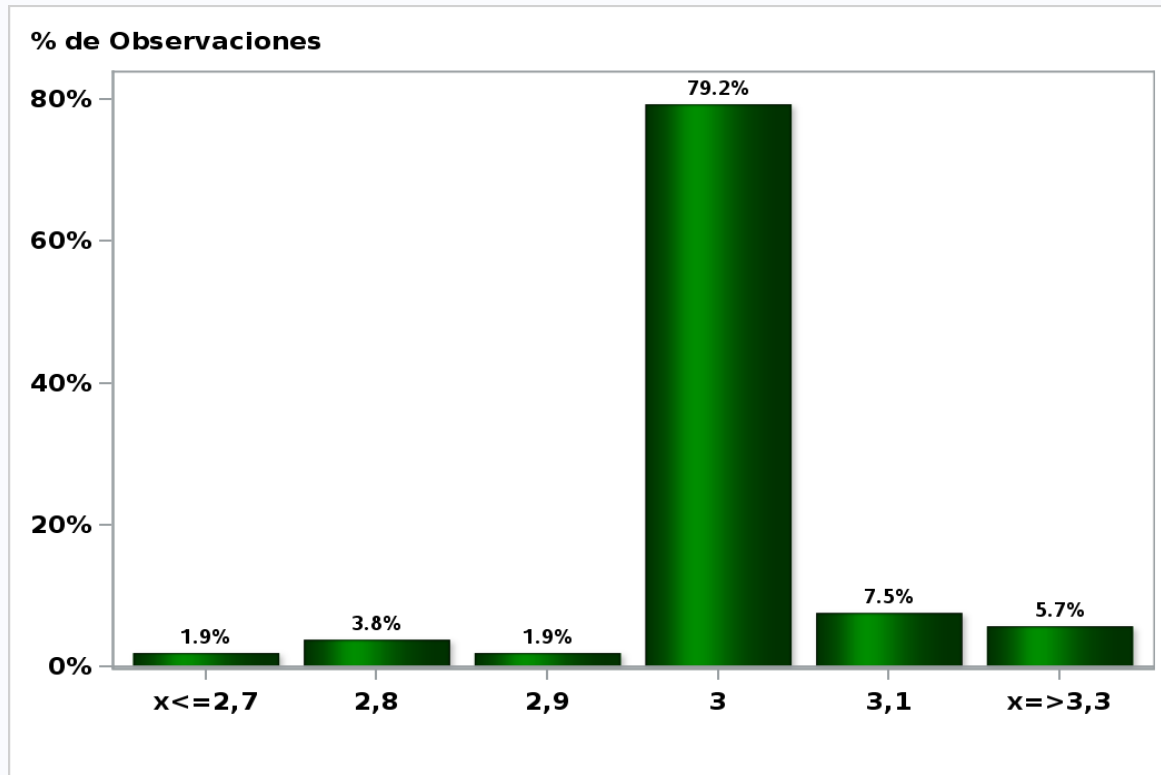

[Click para volver al Resumen](#)

Encuesta de Expectativas Económicas Marzo 2020
Tasa de Política Monetaria promedio Años 2023-2027

Nro. respuestas: 52 Mediana: 3%

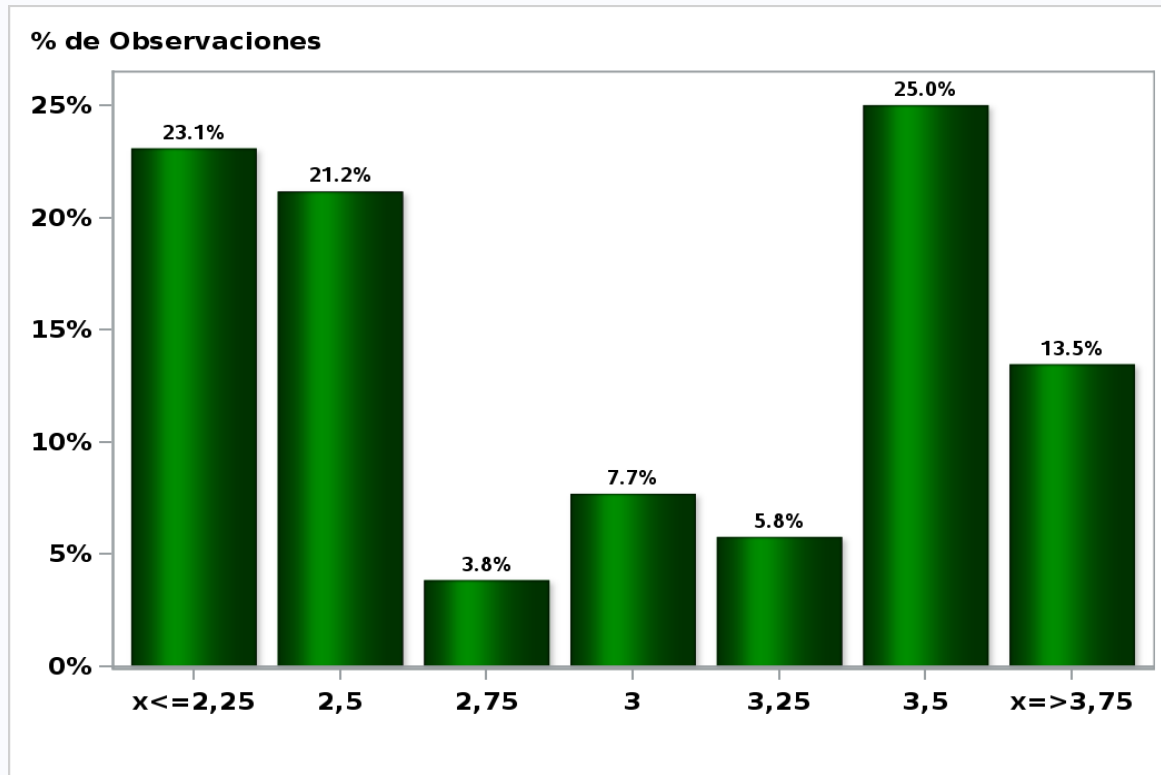

[Click para volver al Resumen](#)

Encuesta de Expectativas Económicas Marzo 2020
Tipo de cambio promedio Años 2023-2027 (variación 12 meses)

Nro. respuestas: 46 Mediana: 0,3%

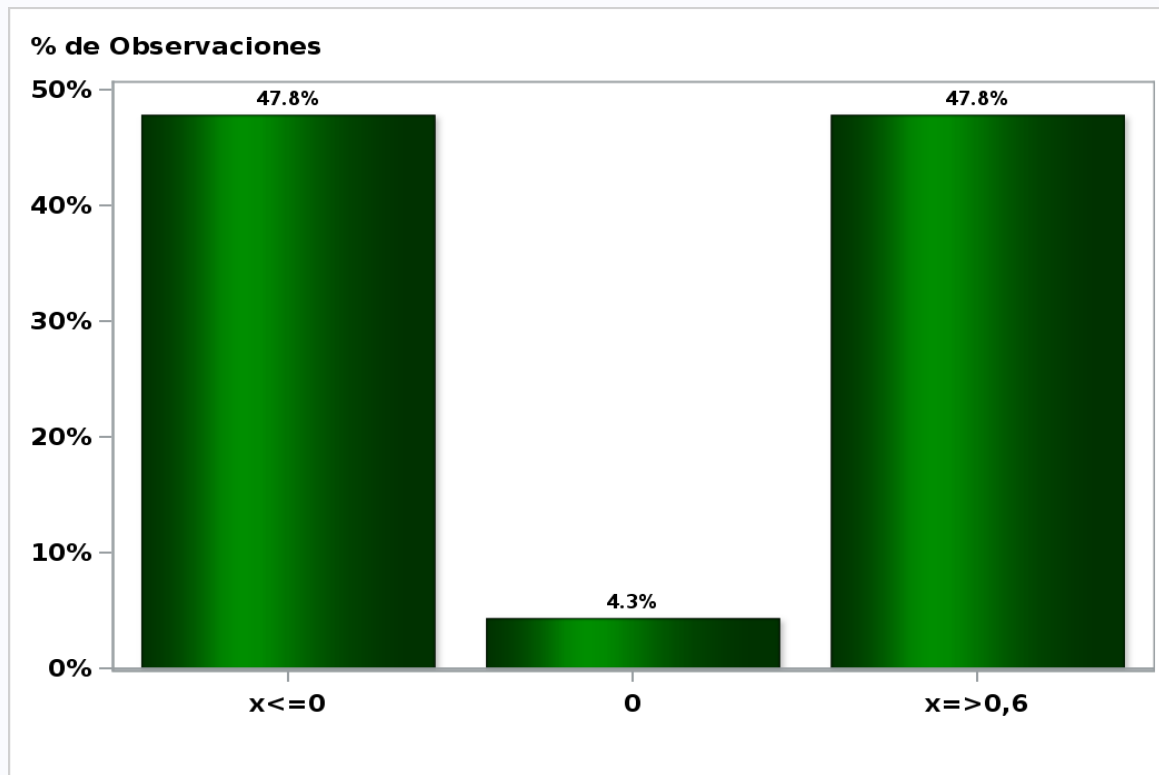

[Click para volver al Resumen](#)

Encuesta de Expectativas Económicas Marzo 2020
PIB promedio Años 2023-2027 (variación 12 meses)

Nro. respuestas: 52 Mediana: 2,6%

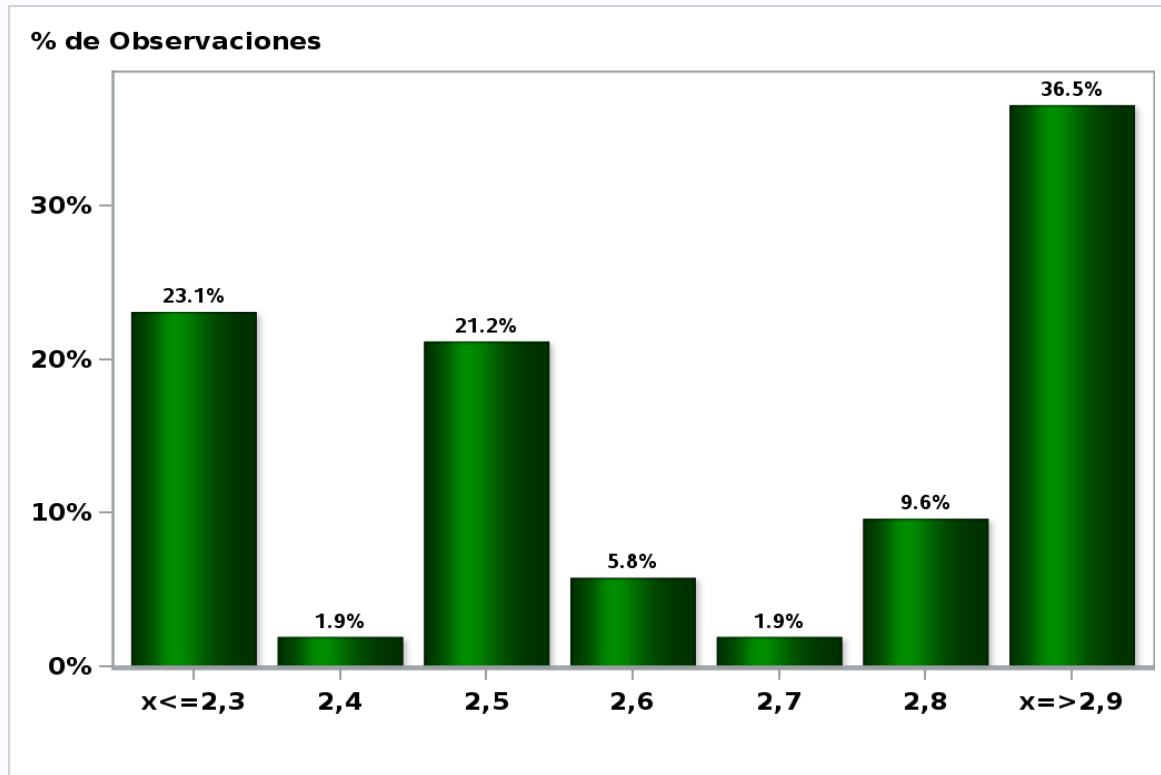

[Click para volver al Resumen](#)