

# ENCUESTA DE EXPECTATIVAS ECONÓMICAS Diciembre 2018

Enviada el 4: Diciembre 2018

Plazo de recepción: 10 Diciembre 2018

| Variable   | Mediana | Decil 1 | Decil 9 | N° respuestas | Ver gráfico            |
|--|---------|---------|---------|---------------|------------------------|
| <b>1.Inflación (variaciones IPC en %)</b>        |         |         |         |               |                        |
| En el mes  | 0.00    | -0.10   | 0.10    | 50            | <a href="#">Graf1</a>  |
| El próximo mes                                   | 0.20    | 0.10    | 0.30    | 50            | <a href="#">Graf2</a>  |
| En 11 meses (var. 12 meses)                      | 2.90    | 2.70    | 3.00    | 50            | <a href="#">Graf3</a>  |
| En 23 meses (var. 12 meses)                      | 3.00    | 2.90    | 3.10    | 49            | <a href="#">Graf4</a>  |
| Diciembre 2019                                   | 2.90    | 2.70    | 3.00    | 50            | <a href="#">Graf5</a>  |
| Diciembre 2020                                   | 3.00    | 3.00    | 3.10    | 49            | <a href="#">Graf6</a>  |
| <b>2.Tasa de Política Monetaria (*)</b>          |         |         |         |               |                        |
| En la siguiente reunión                          | 3.00    | 2.75    | 3.00    | 51            | <a href="#">Graf7</a>  |
| En la subsiguiente reunión                       | 3.00    | 3.00    | 3.00    | 51            | <a href="#">Graf8</a>  |
| En 5 meses                                       | 3.25    | 3.00    | 3.25    | 51            | <a href="#">Graf9</a>  |
| Diciembre 2019                                   | 3.50    | 3.25    | 3.75    | 51            | <a href="#">Graf10</a> |
| Dentro de 11 meses                               | 3.50    | 3.25    | 3.50    | 51            | <a href="#">Graf11</a> |
| Dentro de 17 meses                               | 3.75    | 3.50    | 4.25    | 50            | <a href="#">Graf12</a> |
| Dentro de 23 meses                               | 4.00    | 3.50    | 4.50    | 50            | <a href="#">Graf13</a> |
| <b>3.Tasa BCU 5 años (%) (*)</b>                 |         |         |         |               |                        |
| Dentro de 2 meses                                | 1.30    | 1.20    | 1.50    | 47            | <a href="#">Graf14</a> |
| Dentro de 11 meses                               | 1.50    | 1.30    | 1.70    | 46            | <a href="#">Graf15</a> |
| Dentro de 23 meses                               | 1.60    | 1.30    | 2.00    | 46            | <a href="#">Graf16</a> |
| <b>4.Tasa BCP 5 años (%) (*)</b>                 |         |         |         |               |                        |
| Dentro de 2 meses                                | 4.30    | 4.10    | 4.40    | 47            | <a href="#">Graf17</a> |
| Dentro de 11 meses                               | 4.40    | 4.20    | 4.70    | 46            | <a href="#">Graf18</a> |
| Dentro de 23 meses                               | 4.60    | 4.30    | 5.00    | 45            | <a href="#">Graf19</a> |
| <b>5.Tipo de Cambio (\$ por US\$1) (*)</b>       |         |         |         |               |                        |
| Dentro de 2 meses                                | 670     | 650     | 680     | 50            | <a href="#">Graf20</a> |
| Dentro de 11 meses                               | 660     | 625     | 680     | 50            | <a href="#">Graf21</a> |
| Dentro de 23 meses                               | 650     | 605     | 680     | 50            | <a href="#">Graf22</a> |
| <b>6.IMACEC (variaciones 12 meses)</b>           |         |         |         |               |                        |
| Un mes atrás                                     | 2.70    | 2.00    | 4.10    | 49            | <a href="#">Graf23</a> |
| <b>7.IMACEC No Minero (variaciones 12 meses)</b> |         |         |         |               |                        |
| Un mes atrás                                     | 3.10    | 2.40    | 4.30    | 38            | <a href="#">Graf24</a> |
| <b>8.PIB (variaciones 12 meses)</b>              |         |         |         |               |                        |
| En el trimestre calendario de la encuesta        | 3.30    | 3.00    | 3.70    | 49            | <a href="#">Graf25</a> |
| Diciembre 2018                                   | 4.00    | 3.90    | 4.10    | 51            | <a href="#">Graf26</a> |
| Diciembre 2019                                   | 3.60    | 3.30    | 3.80    | 51            | <a href="#">Graf27</a> |
| Diciembre 2020                                   | 3.50    | 3.20    | 4.00    | 47            | <a href="#">Graf28</a> |
| <b>9.PIB No Minero (variaciones 12 meses)</b>    |         |         |         |               |                        |
| En el trimestre calendario de la encuesta        | 3.70    | 3.20    | 4.20    | 37            | <a href="#">Graf29</a> |
| Diciembre 2018                                   | 4.00    | 3.50    | 4.20    | 37            | <a href="#">Graf30</a> |
| Diciembre 2019                                   | 3.70    | 3.50    | 4.00    | 36            | <a href="#">Graf31</a> |
| Diciembre 2020                                   | 3.60    | 3.40    | 4.00    | 34            | <a href="#">Graf32</a> |

(\*) Fines de mes.

Encuesta mensual a un selecto grupo de académicos, consultores y ejecutivos o asesores de instituciones financieras. Se cierra al día siguiente de conocerse el IPC del mes anterior, o el IMACEC de dos meses anteriores, cualquiera sea el último que se sepa, y los resultados se publican al día siguiente de su recepción, a las 8:30 hrs. aproximadamente ([www.bcentral.cl](http://www.bcentral.cl), en Sección Estadísticas, Estadísticas coyunturales, link <http://www.bcentral.cl/es/web/guest/expectativas-economicas>).

A partir del levantamiento del mes de abril de 2011 se incrementó la muestra de analistas consultados

## Encuesta de Expectativas Económicas Diciembre 2018

Inflación en el mes ( variaciones en % )

**Nro. respuestas: 50 Mediana: 0%**

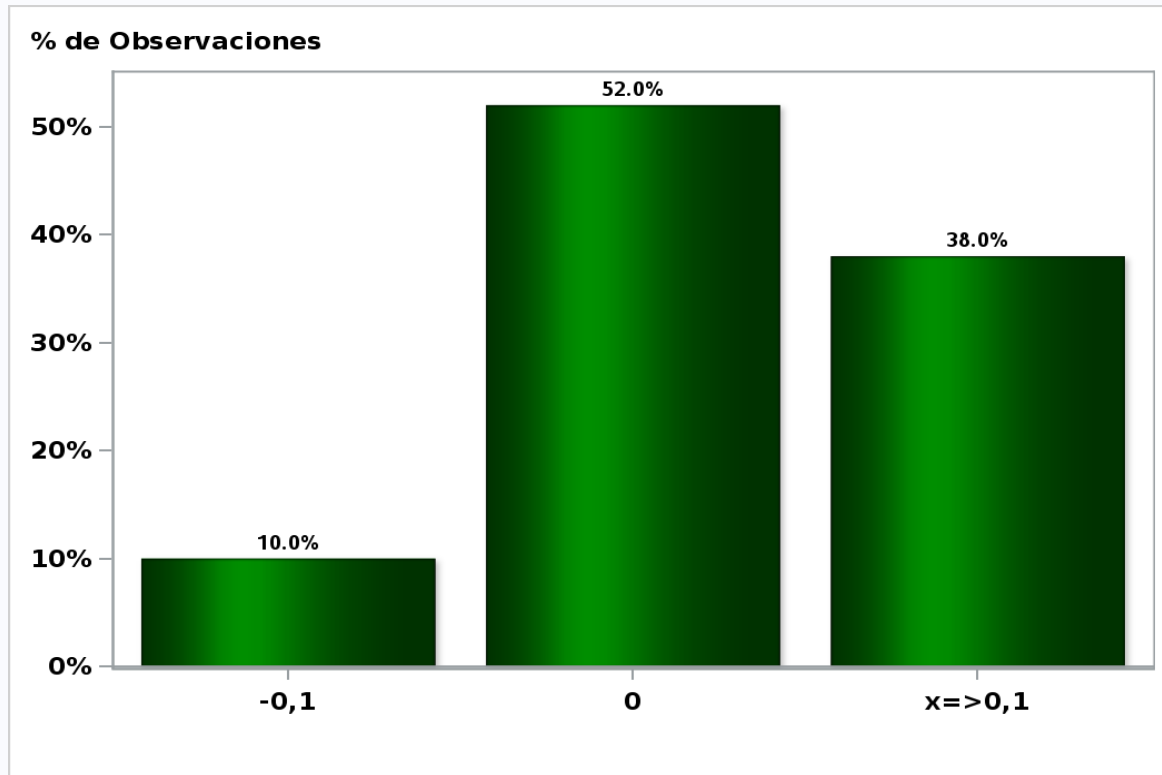

[Click para volver al Resumen](#)

## Encuesta de Expectativas Económicas Diciembre 2018

Inflación en el mes siguiente ( variaciones en % )

**Nro. respuestas: 50 Mediana: 0,2%**

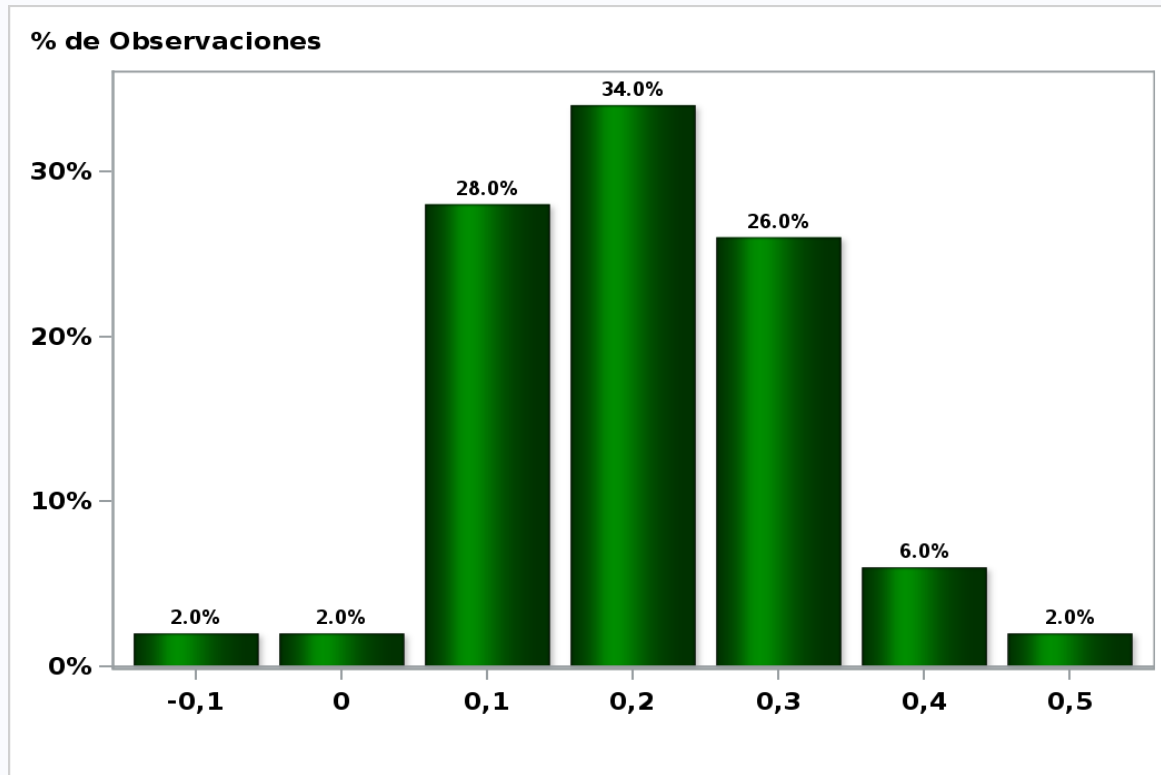

[Click para volver al Resumen](#)

## Encuesta de Expectativas Económicas Diciembre 2018

Inflación en 11 meses ( variaciones en % )

**Nro. respuestas: 50 Mediana: 2,9%**

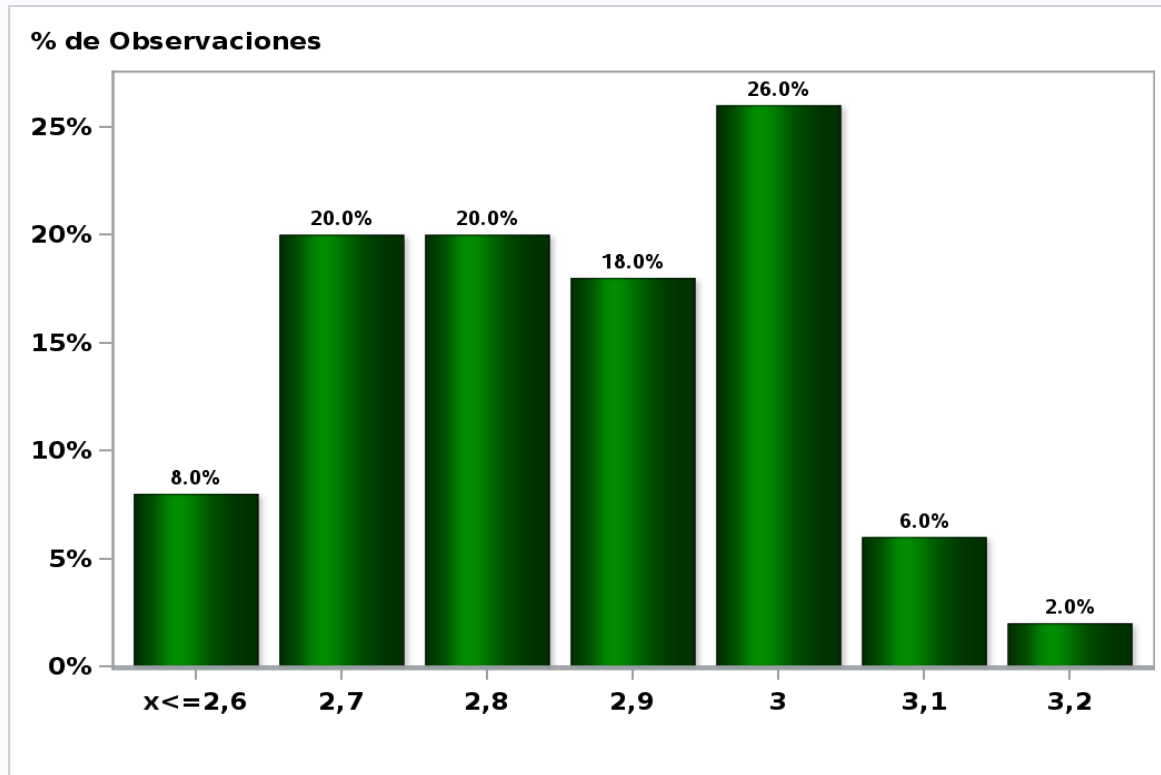

[Click para volver al Resumen](#)

## Encuesta de Expectativas Económicas Diciembre 2018

Inflación en 23 meses ( variaciones en % )

**Nro. respuestas: 49 Mediana: 3%**

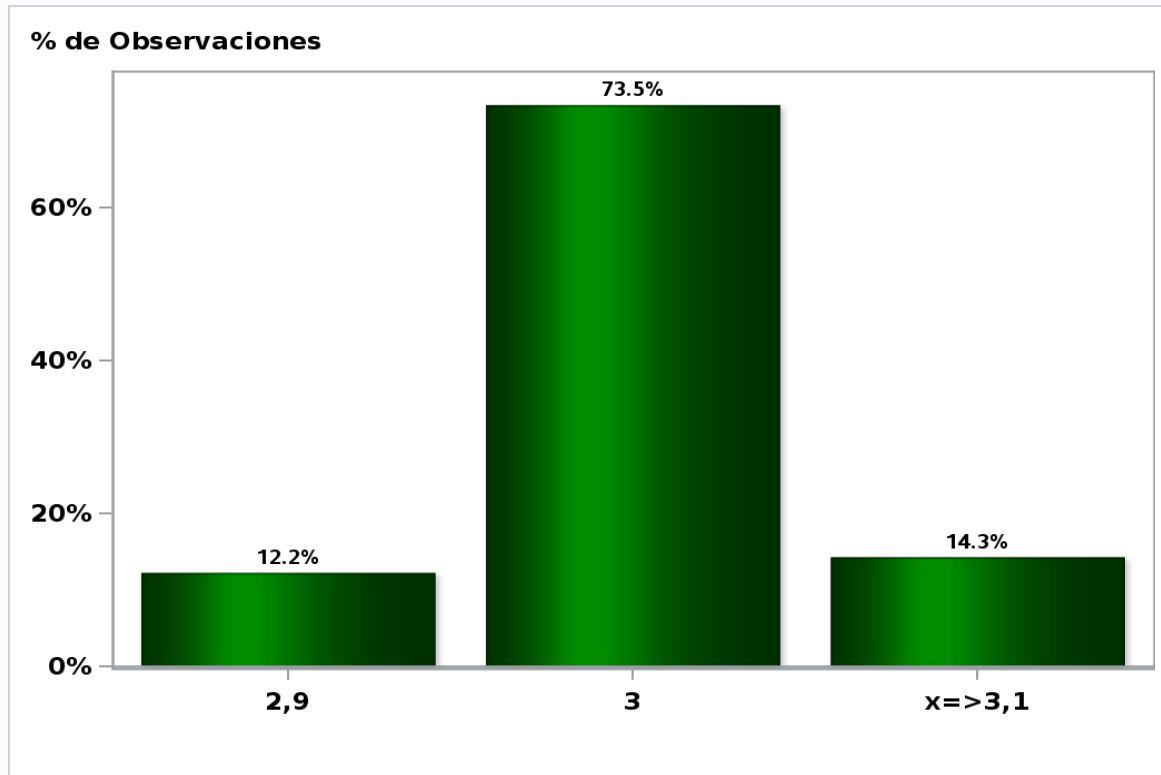

[Click para volver al Resumen](#)

## Encuesta de Expectativas Económicas Diciembre 2018

Inflación diciembre 2019 ( variaciones en % )

**Nro. respuestas: 50 Mediana: 2,9%**

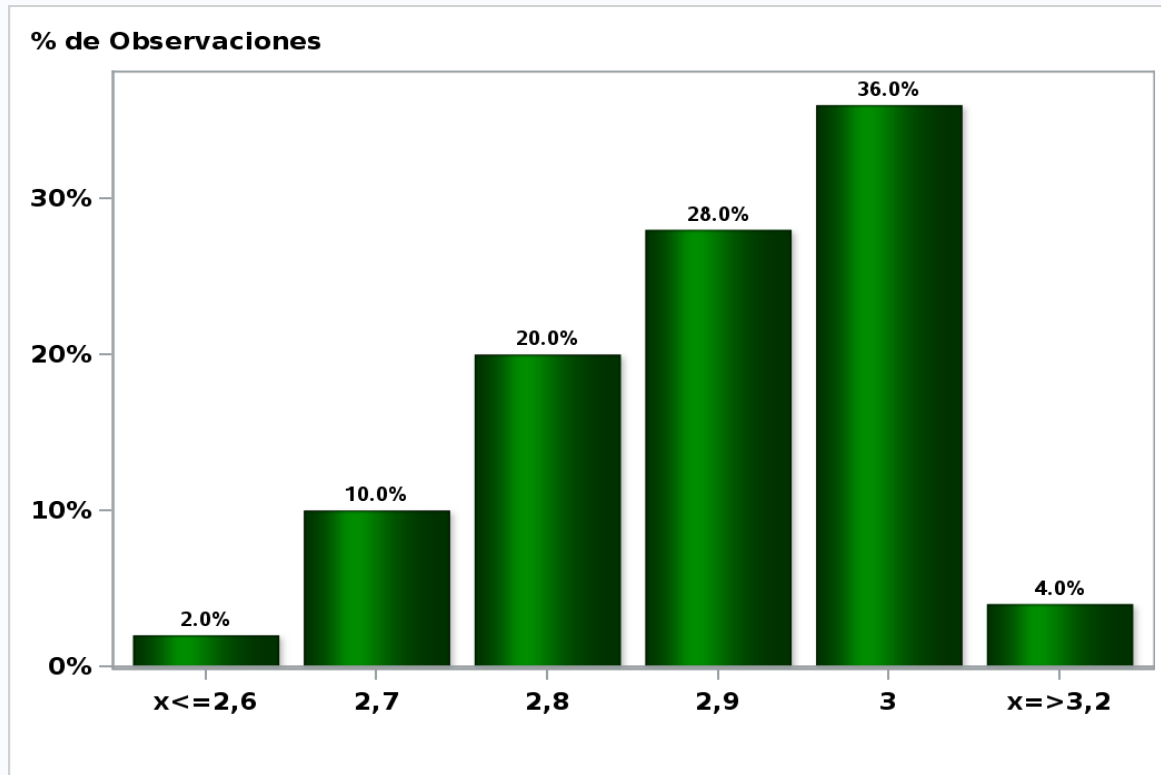

[Click para volver al Resumen](#)

## Encuesta de Expectativas Económicas Diciembre 2018

Inflación diciembre 2020 ( variaciones en % )

**Nro. respuestas: 49 Mediana: 3%**

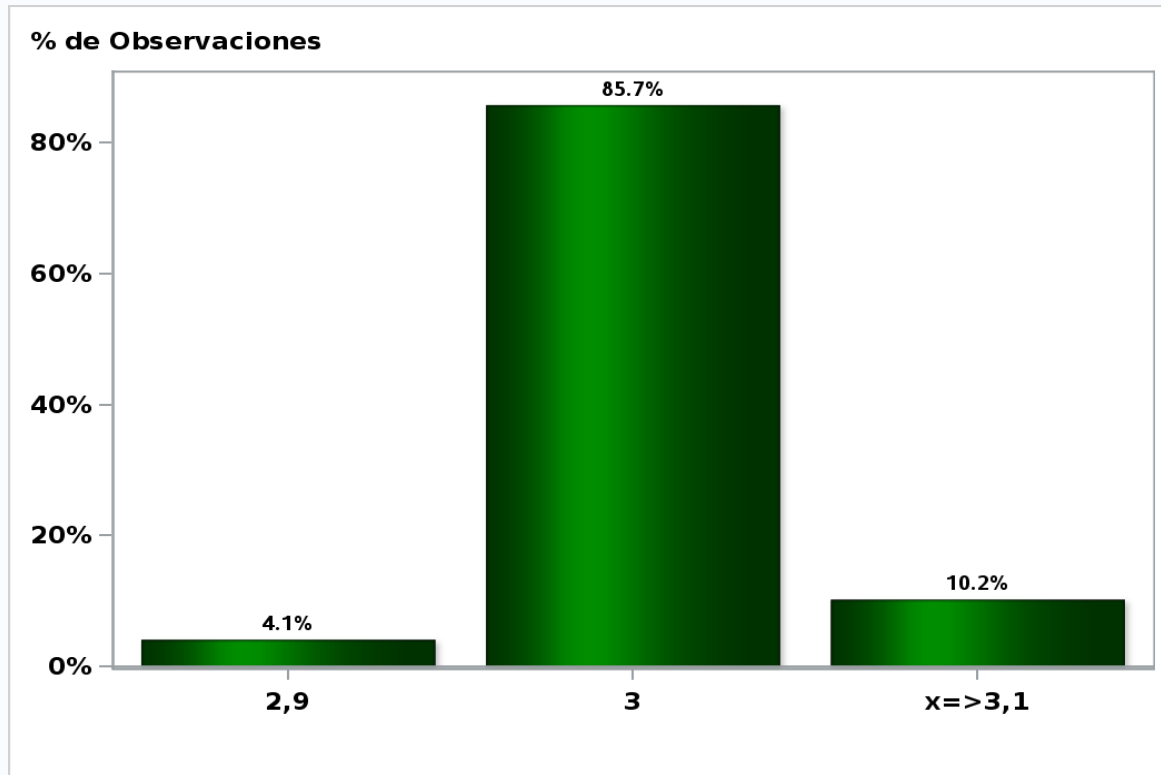

[Click para volver al Resumen](#)

## Encuesta de Expectativas Económicas Diciembre 2018

### Tasa de Política Monetaria en la siguiente reunión

**Nro. respuestas: 51 Mediana: 3%**

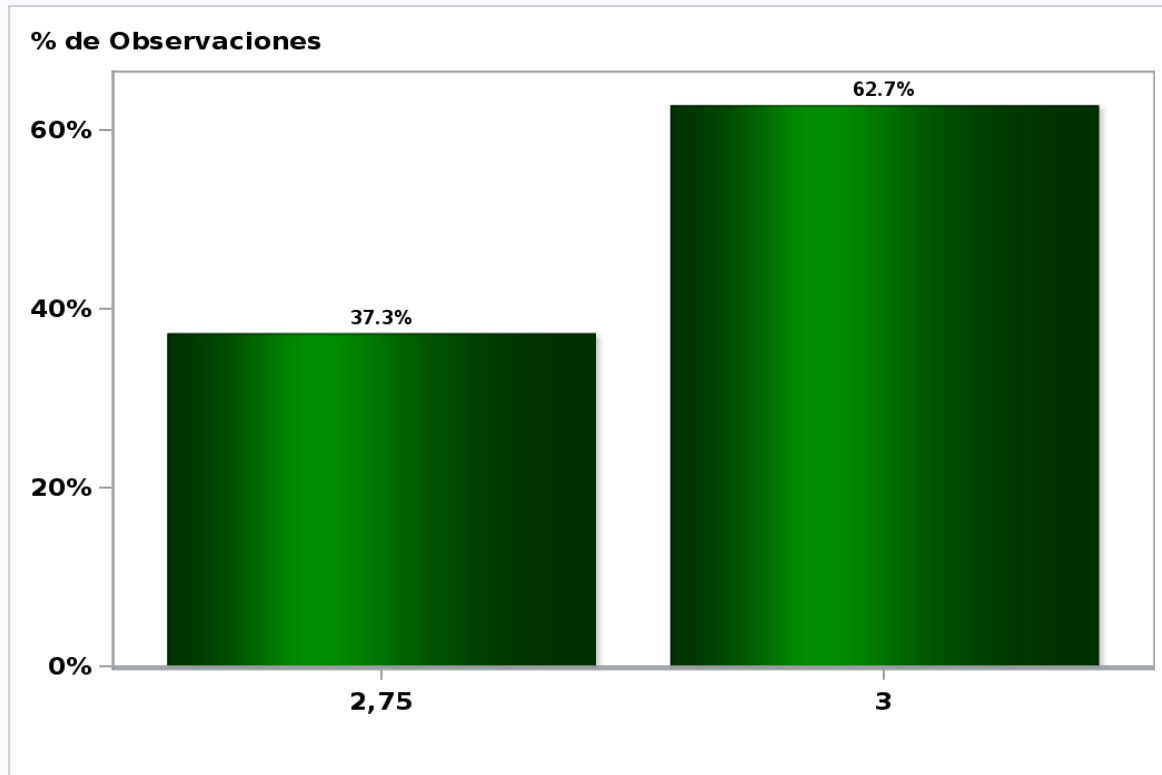

[Click para volver al Resumen](#)



**Encuesta de Expectativas Económicas Diciembre 2018**  
**Tasa de Política Monetaria en la subsiguiente reunión**  
**Nro. respuestas: 51 Mediana: 3%**

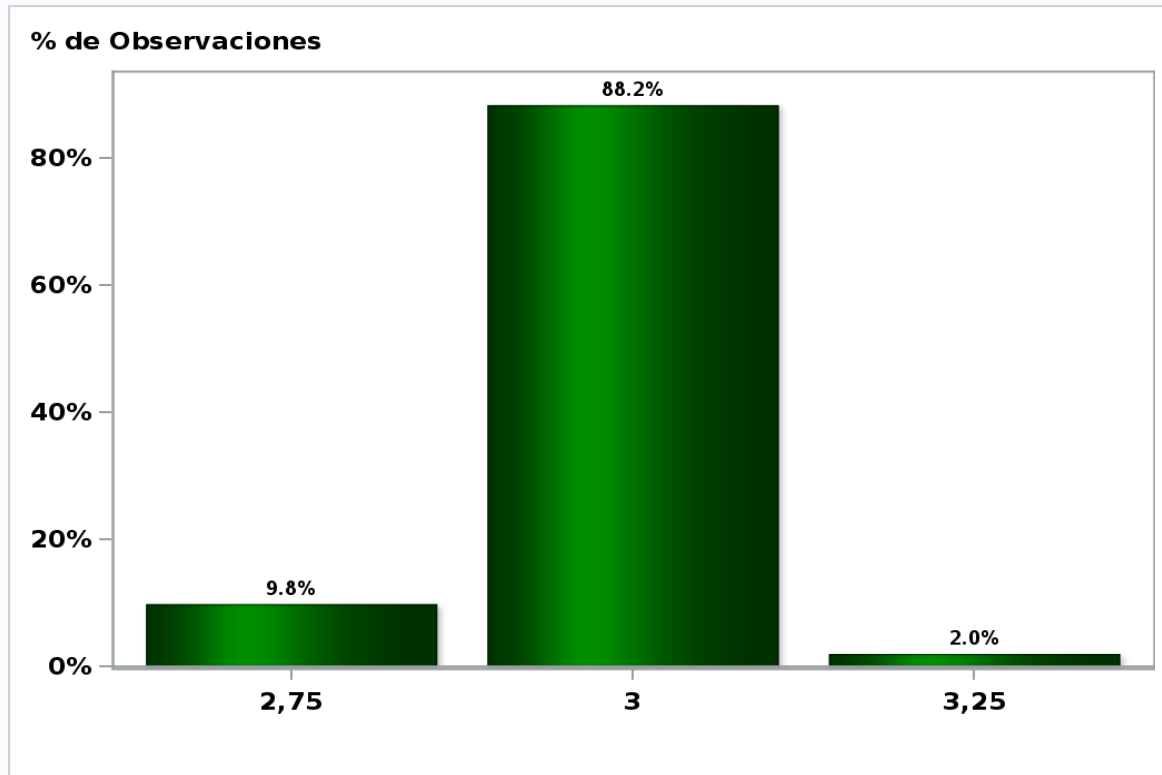

[Click para volver al Resumen](#)

## Encuesta de Expectativas Económicas Diciembre 2018

### Tasa de Política Monetaria dentro de 5 meses

**Nro. respuestas: 51 Mediana: 3,25%**

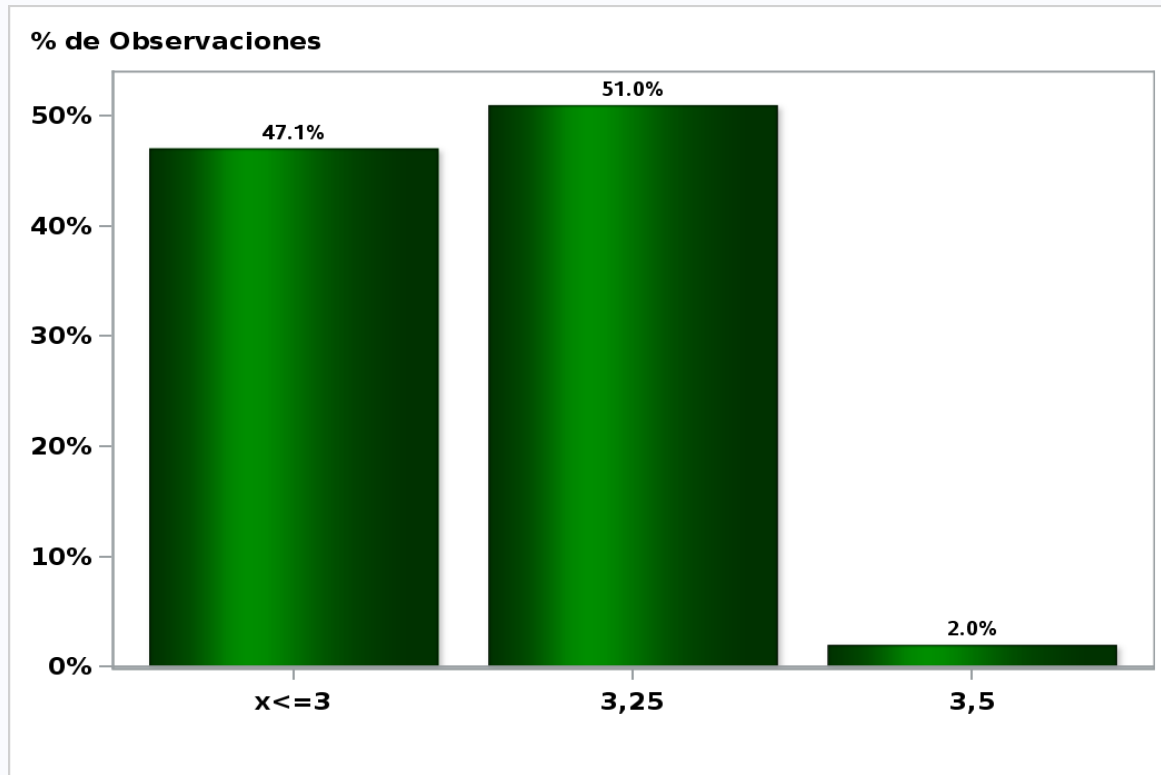

[Click para volver al Resumen](#)

## Encuesta de Expectativas Económicas Diciembre 2018

### Tasa de Política Monetaria Diciembre 2019

**Nro. respuestas: 51 Mediana: 3,5%**

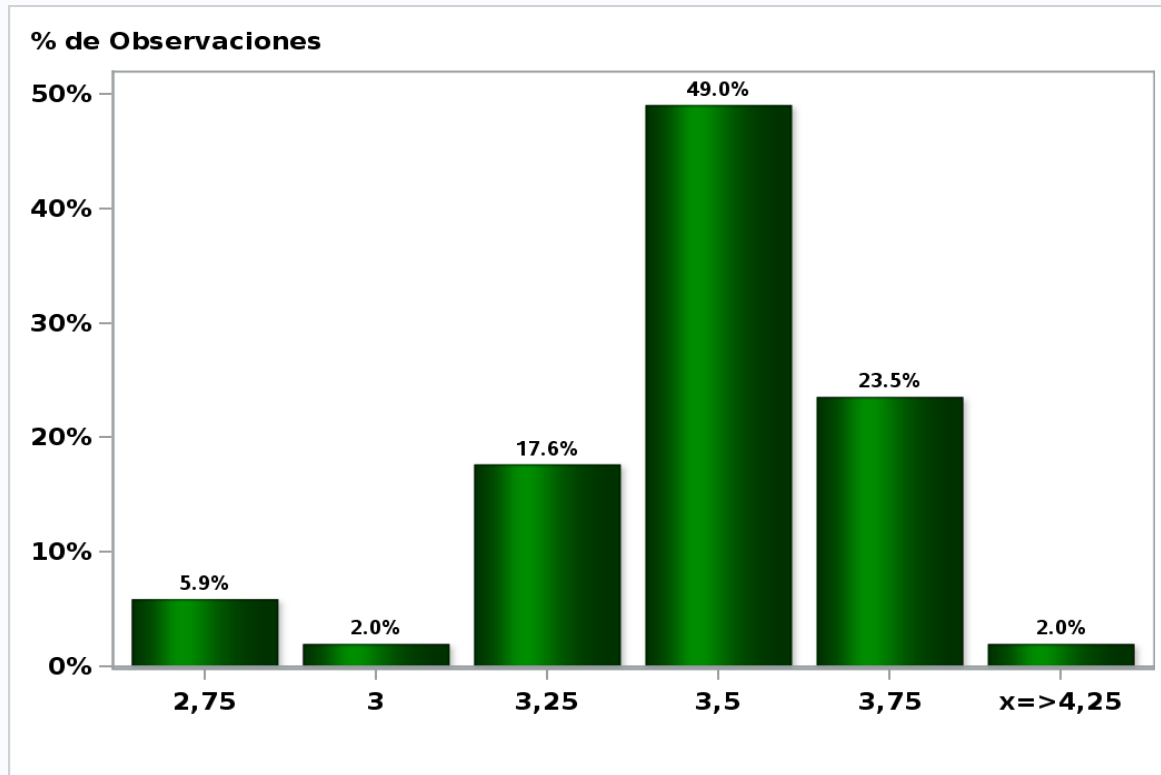

[Click para volver al Resumen](#)

## Encuesta de Expectativas Económicas Diciembre 2018

### Tasa de Política Monetaria dentro de 11 meses

**Nro. respuestas: 51 Mediana: 3,5%**

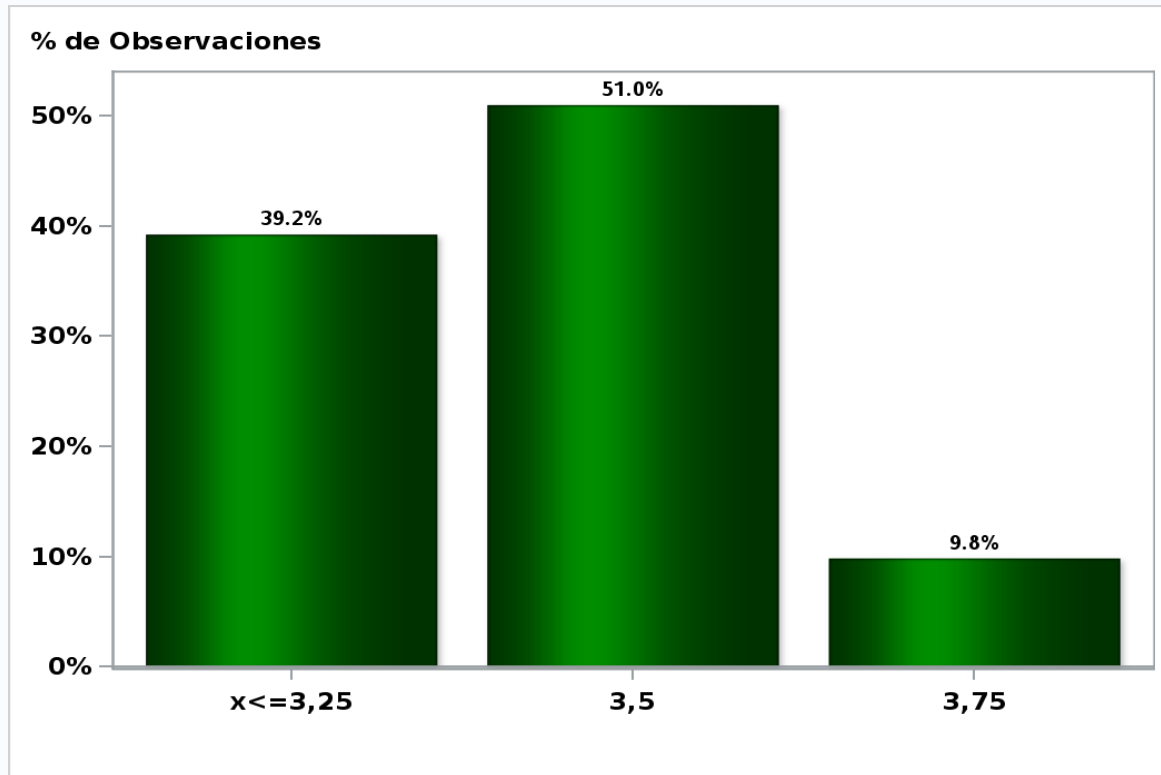

[Click para volver al Resumen](#)

## Encuesta de Expectativas Económicas Diciembre 2018

### Tasa de Política Monetaria dentro de 17 meses

**Nro. respuestas: 50 Mediana: 3,75%**

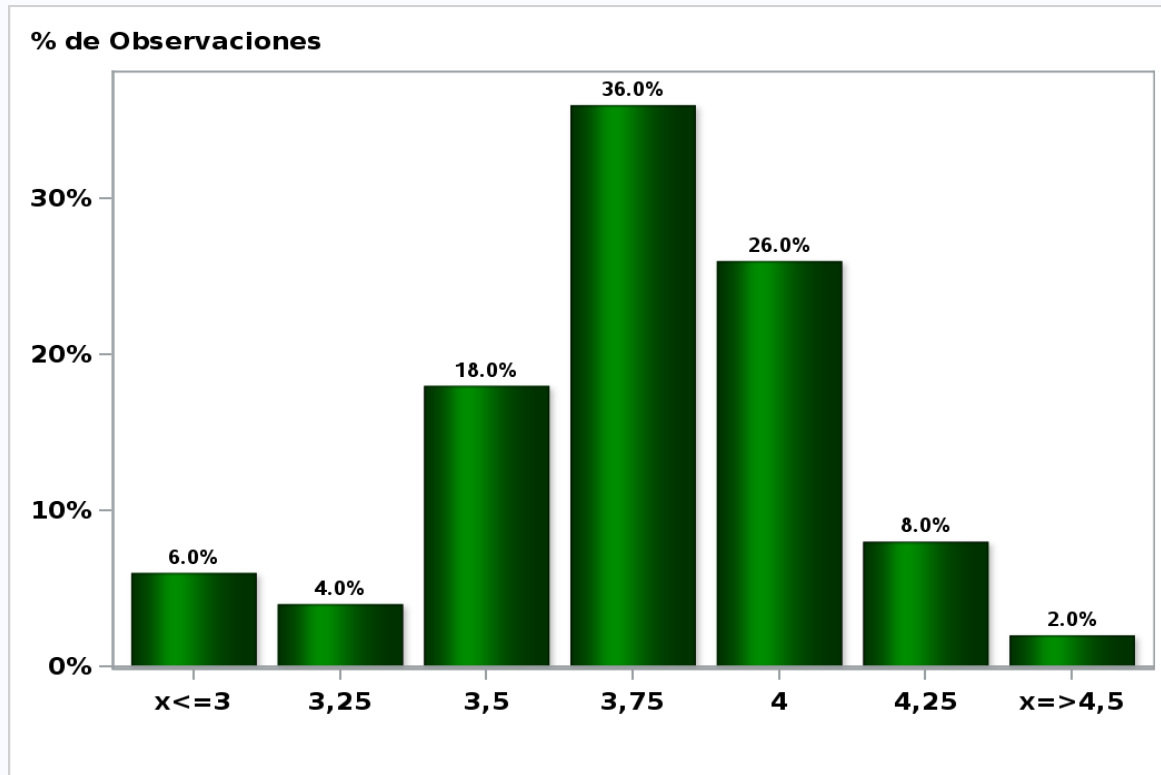

[Click para volver al Resumen](#)

## Encuesta de Expectativas Económicas Diciembre 2018

### Tasa de Política Monetaria dentro de 23 meses

**Nro. respuestas: 50 Mediana: 4%**

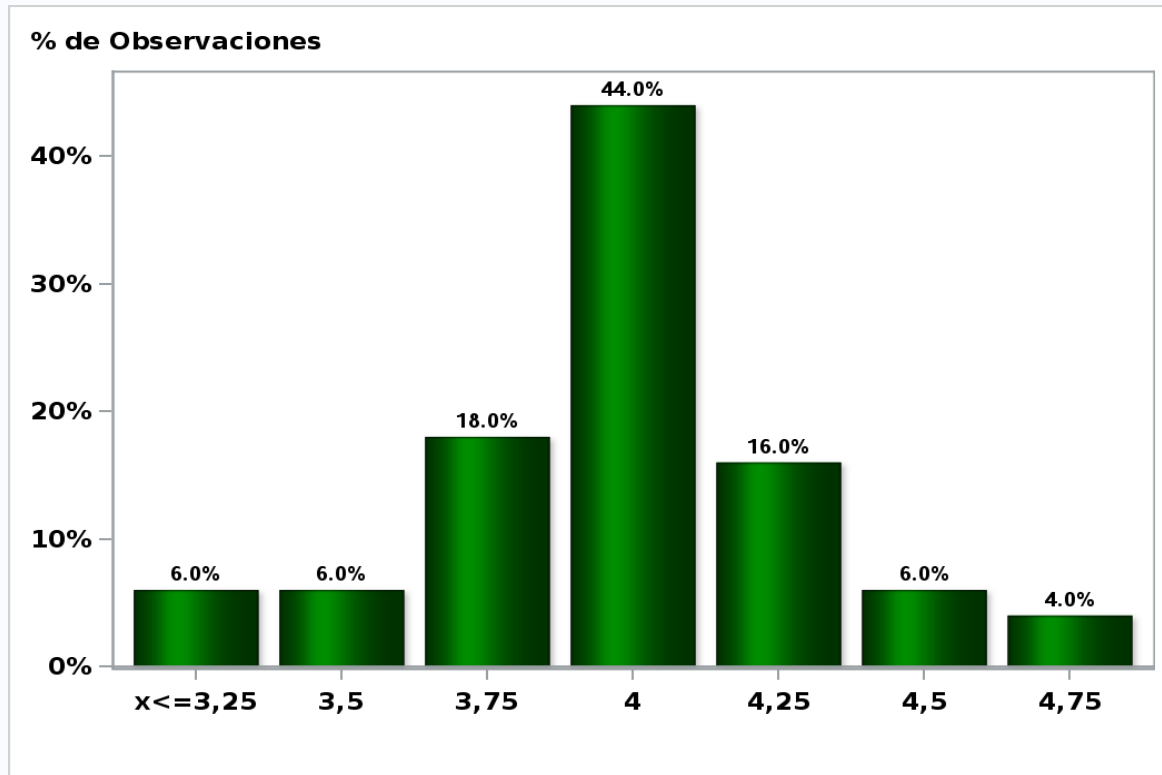

[Click para volver al Resumen](#)

## Encuesta de Expectativas Económicas Diciembre 2018

Tasa BCU 5 años dentro de 2 meses (%)

**Nro. respuestas: 47 Mediana: 1,3%**

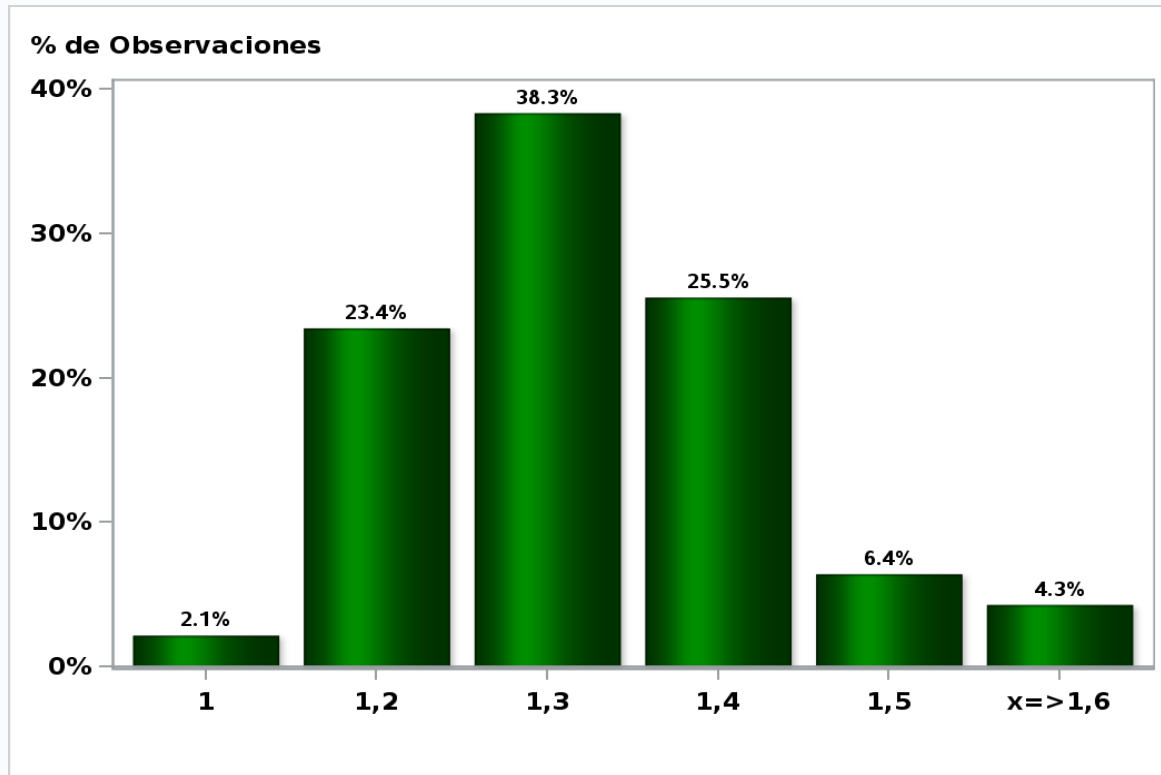

[Click para volver al Resumen](#)

## Encuesta de Expectativas Económicas Diciembre 2018

Tasa BCU 5 años dentro de 11 meses (%)

**Nro. respuestas: 46 Mediana: 1,5%**

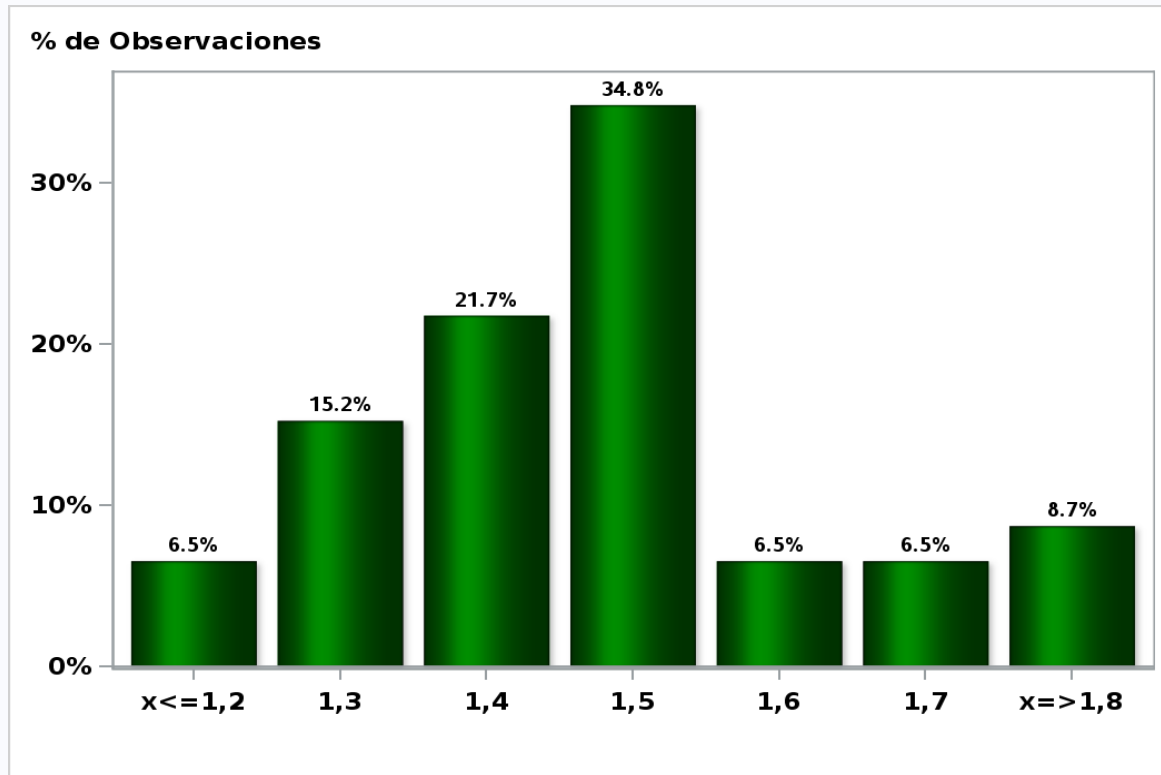

[Click para volver al Resumen](#)



## Encuesta de Expectativas Económicas Diciembre 2018

Tasa BCU 5 años dentro de 23 meses (%)

**Nro. respuestas: 46 Mediana: 1,6%**

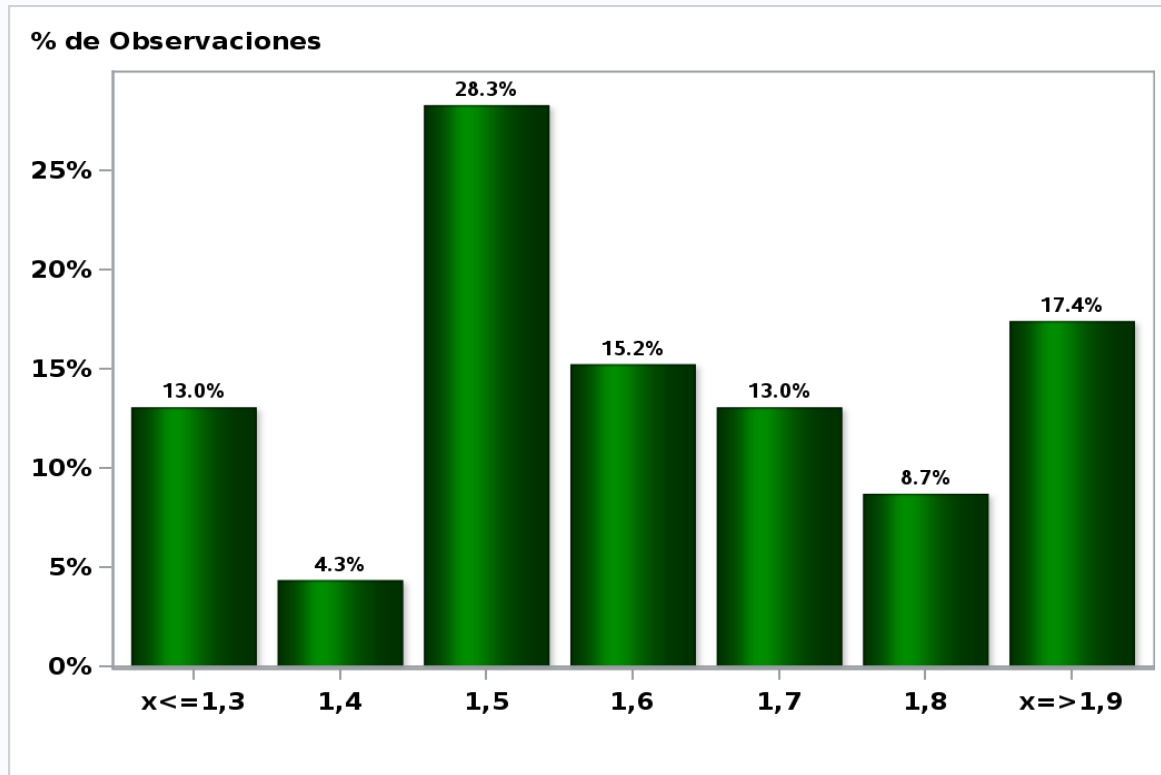

[Click para volver al Resumen](#)

## Encuesta de Expectativas Económicas Diciembre 2018

Tasa BCP 5 años dentro de 2 meses (%)

**Nro. respuestas: 47 Mediana: 4,3%**

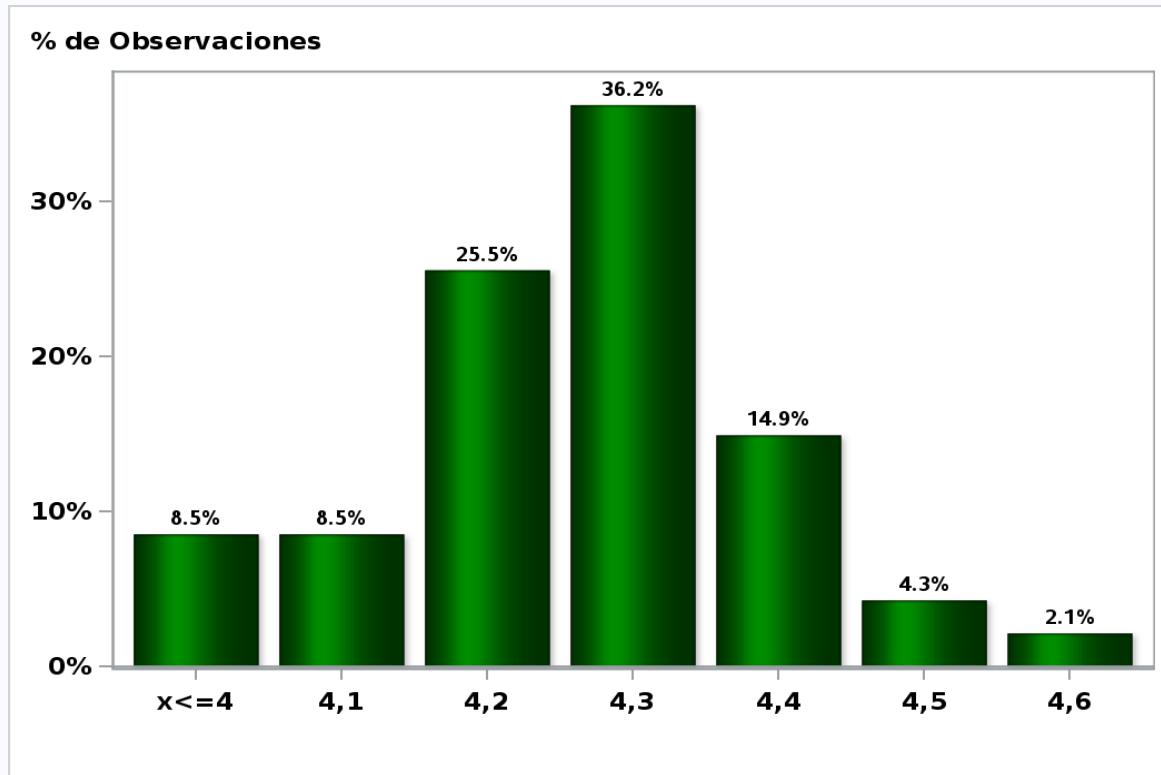

[Click para volver al Resumen](#)

## Encuesta de Expectativas Económicas Diciembre 2018

Tasa BCP 5 años dentro de 11 meses (%)

**Nro. respuestas: 46 Mediana: 4,4%**

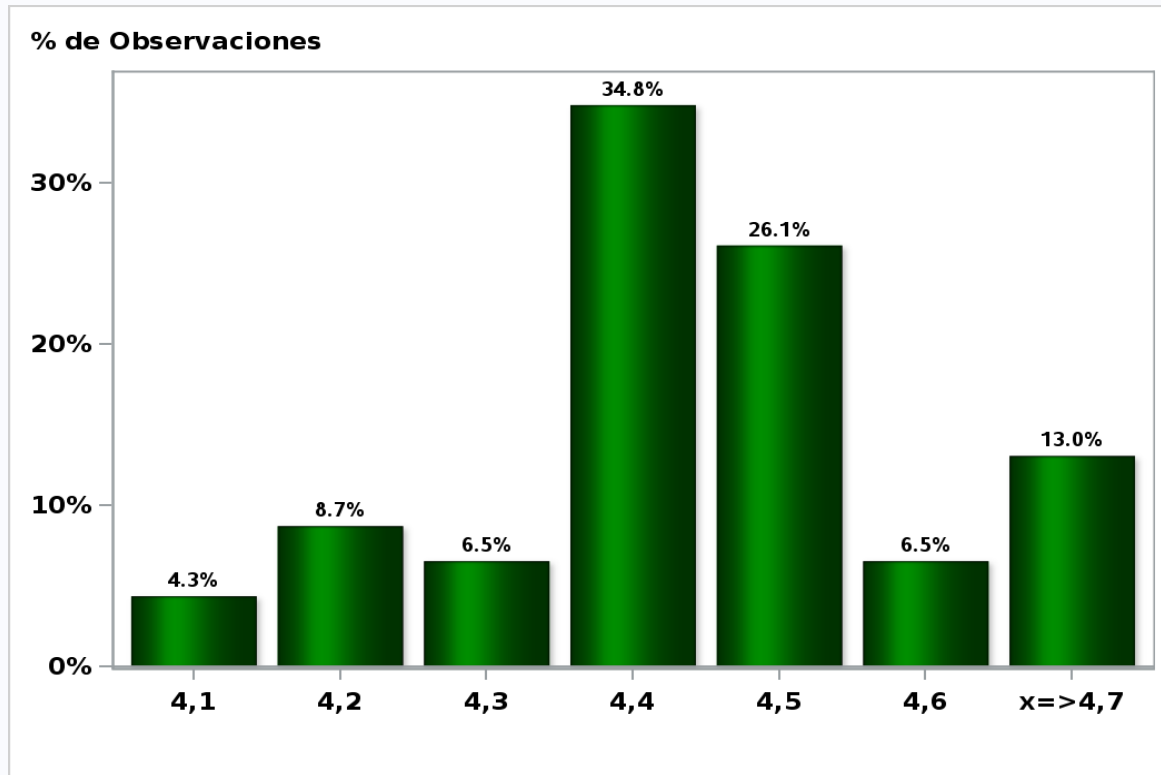

[Click para volver al Resumen](#)

## Encuesta de Expectativas Económicas Diciembre 2018

Tasa BCP 5 años dentro de 23 meses (%)

**Nro. respuestas: 45 Mediana: 4,6%**

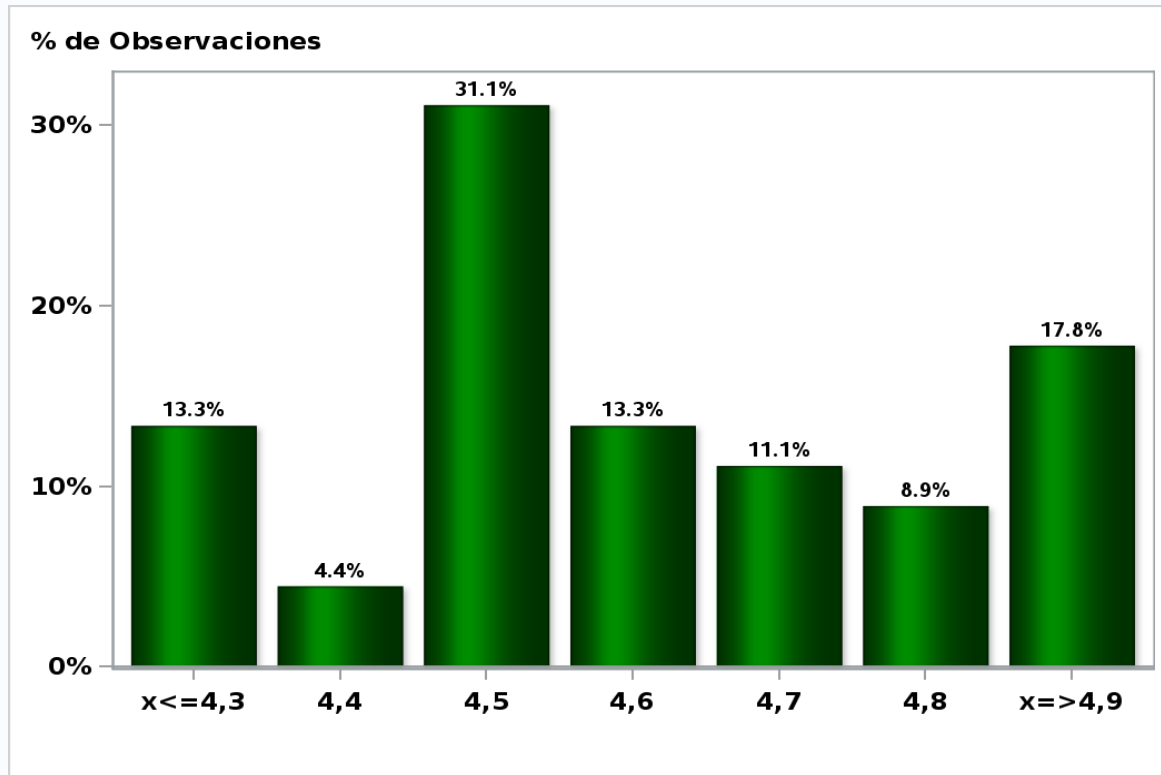

[Click para volver al Resumen](#)

## Encuesta de Expectativas Económicas Diciembre 2018

Tipo de cambio dentro de 2 meses (\$ por US\$)

**Nro. respuestas: 50 Mediana: \$670**

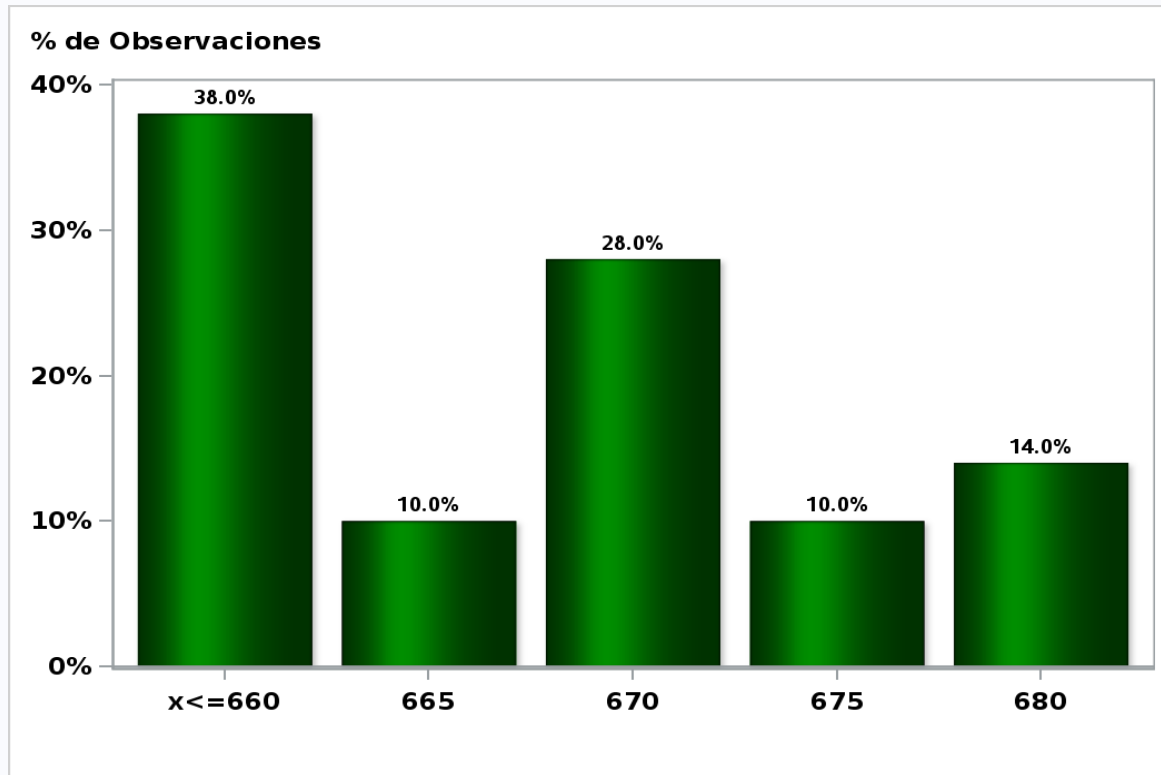

[Click para volver al Resumen](#)

## Encuesta de Expectativas Económicas Diciembre 2018

Tipo de cambio dentro de 11 meses (\$ por US\$)

**Nro. respuestas: 50 Mediana: \$660**

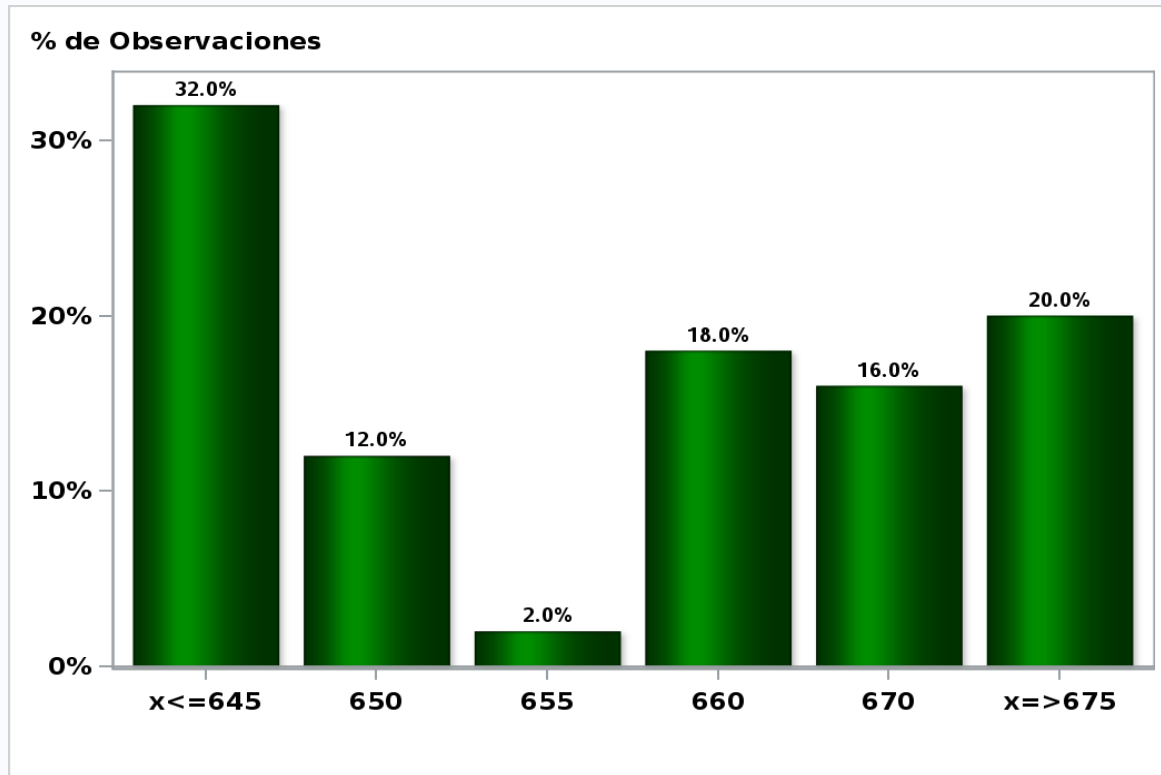

[Click para volver al Resumen](#)

## Encuesta de Expectativas Económicas Diciembre 2018

Tipo de cambio dentro de 23 meses (\$ por US\$)

**Nro. respuestas: 50 Mediana: \$650**

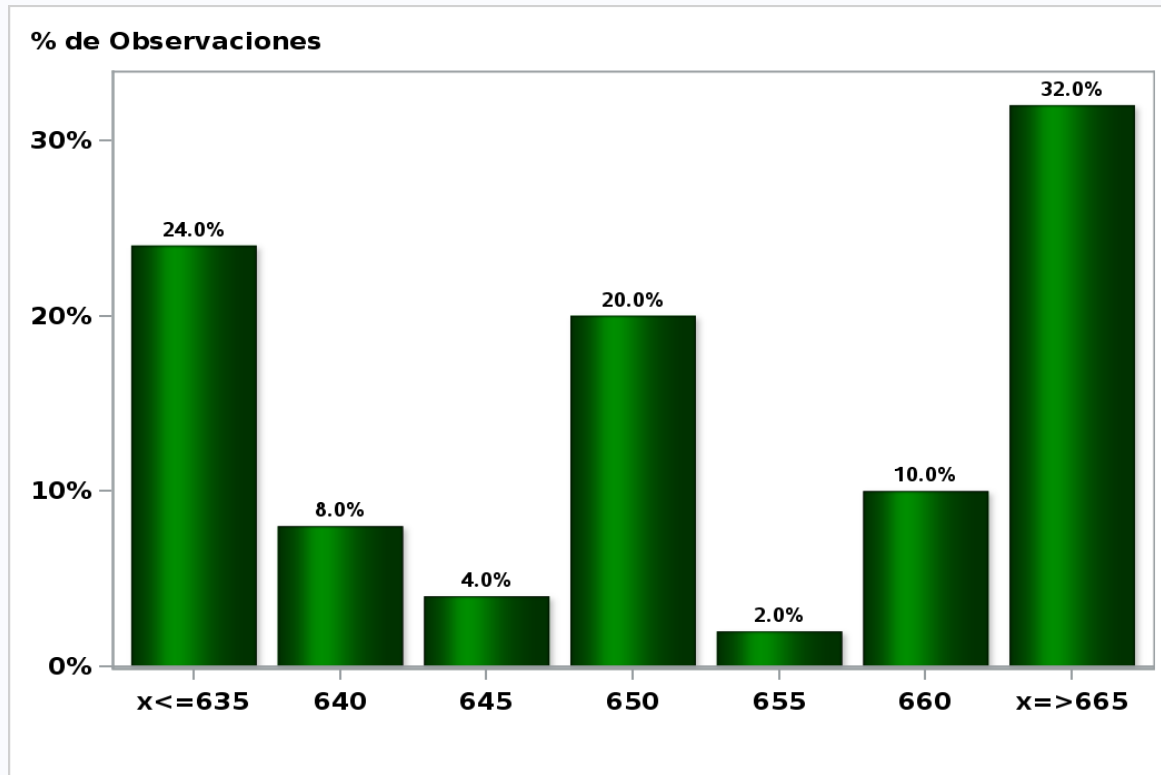

[Click para volver al Resumen](#)

## Encuesta de Expectativas Económicas Diciembre 2018

IMACEC un mes atrás ( variación 12 meses )

**Nro. respuestas: 49 Mediana: 2,7%**

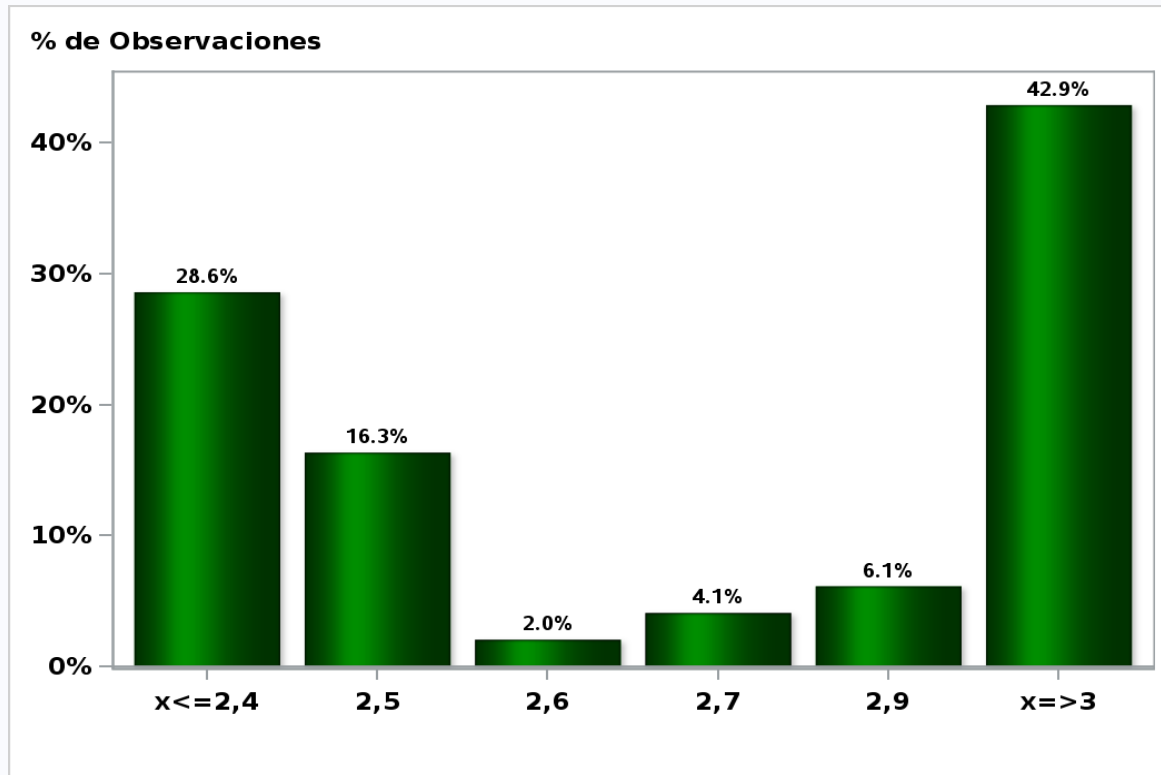

[Click para volver al Resumen](#)



**Encuesta de Expectativas Económicas Diciembre 2018**  
**IMACEC No Minero un mes atrás ( variación 12 meses )**

**Nro. respuestas: 38 Mediana: 3,1%**

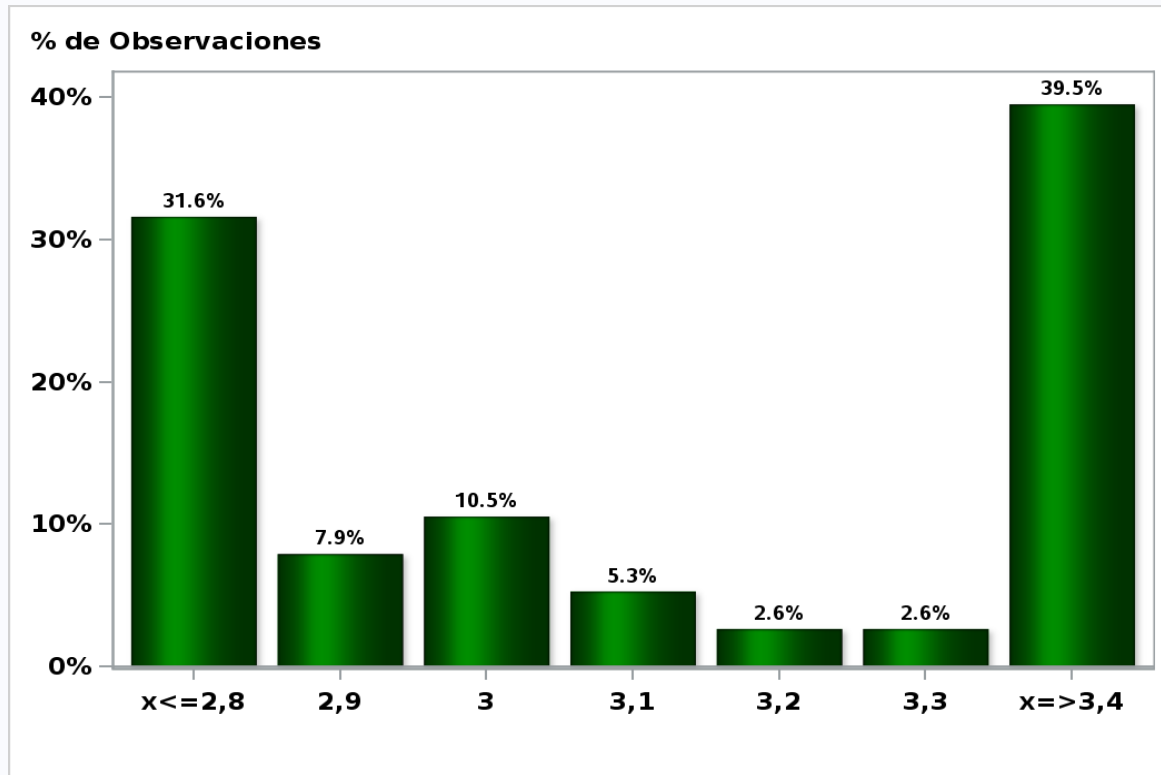

[Click para volver al Resumen](#)

**Encuesta de Expectativas Económicas Diciembre 2018**  
**PIB en trimestre calendario de la encuesta ( variación 12 meses )**

**Nro. respuestas: 49 Mediana: 3,3%**

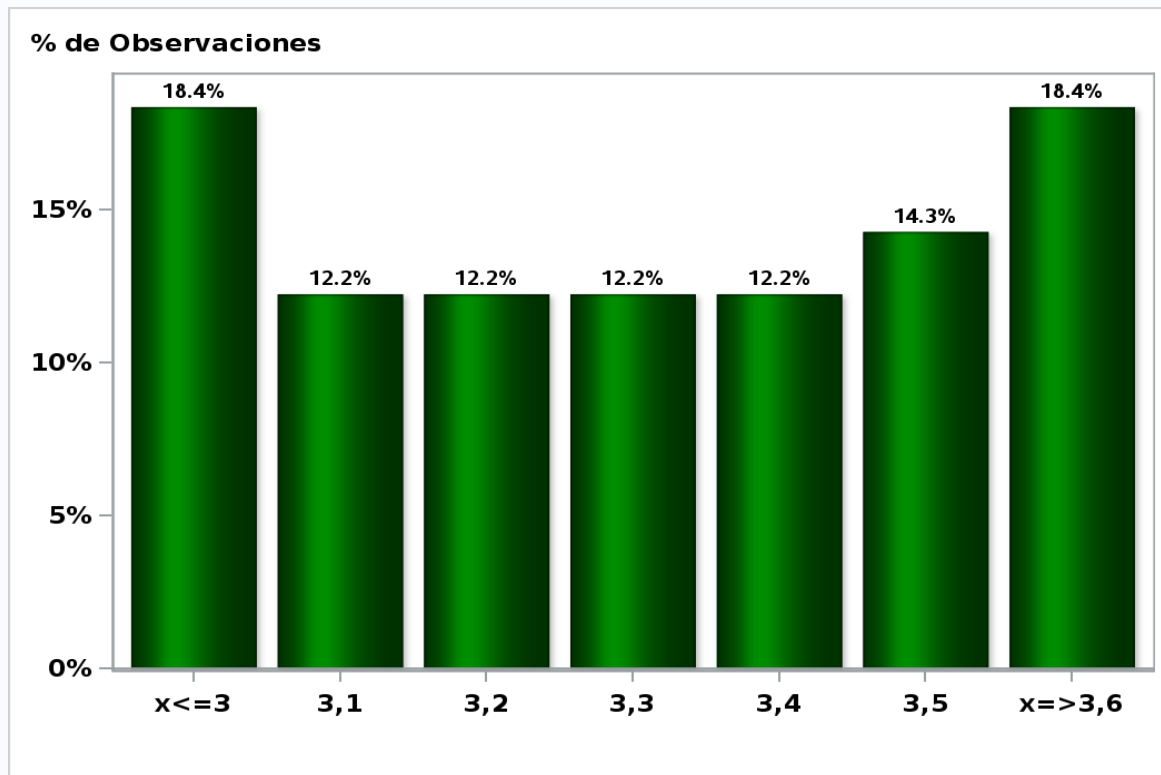

[Click para volver al Resumen](#)

## Encuesta de Expectativas Económicas Diciembre 2018

PIB Año 2018 ( variación 12 meses )

**Nro. respuestas: 51 Mediana: 4%**

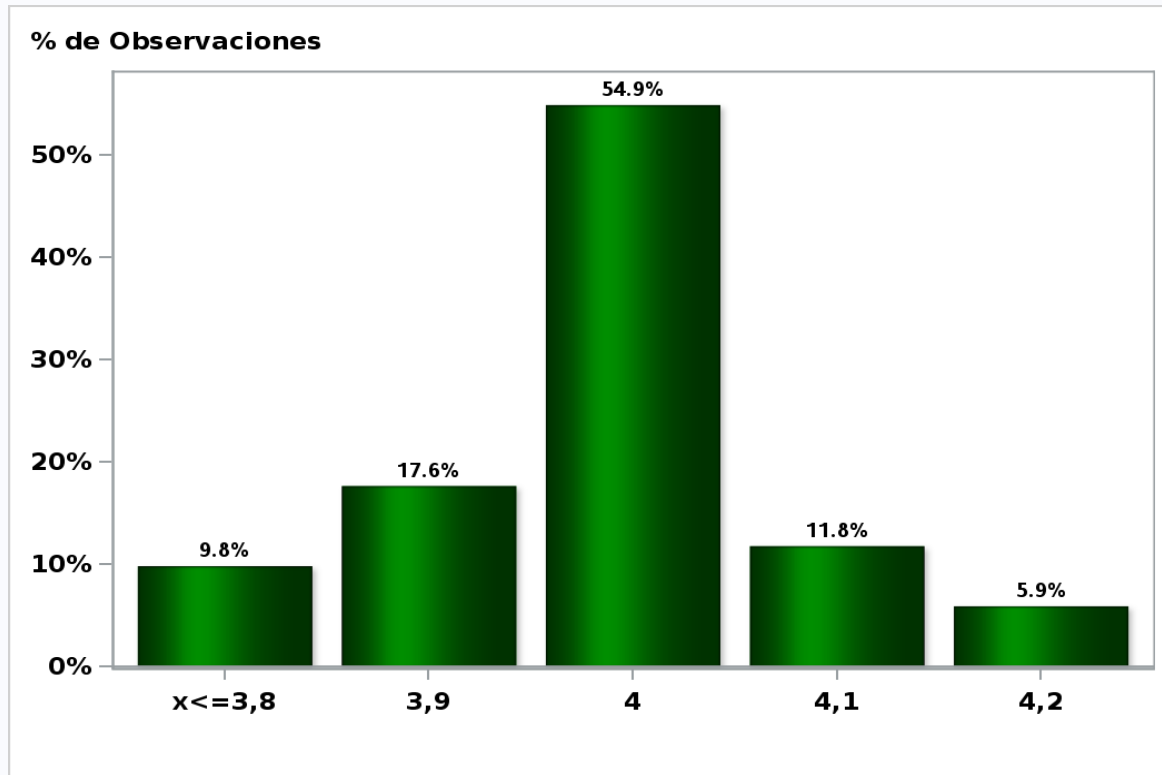

[Click para volver al Resumen](#)

## Encuesta de Expectativas Económicas Diciembre 2018

PIB Año 2019( variación 12 meses )

**Nro. respuestas: 51 Mediana: 3,6%**

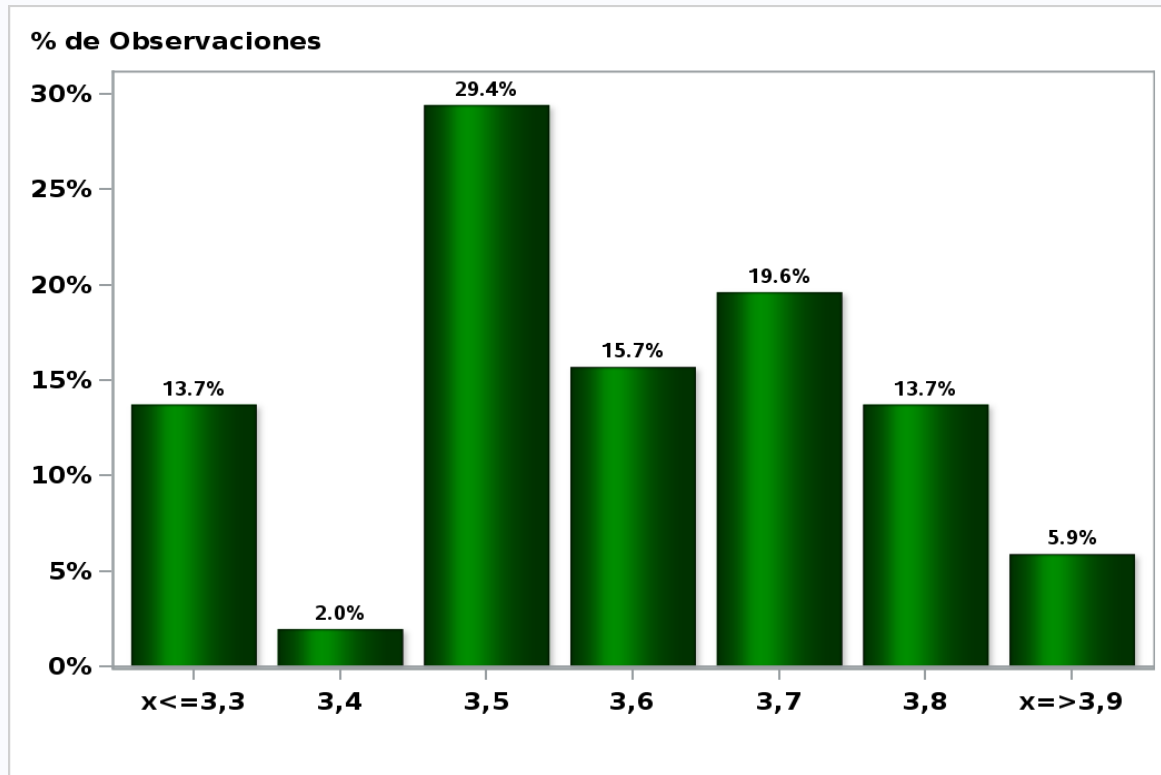

[Click para volver al Resumen](#)

## Encuesta de Expectativas Económicas Diciembre 2018

PIB Año 2020 ( variación 12 meses )

**Nro. respuestas: 47 Mediana: 3,5%**

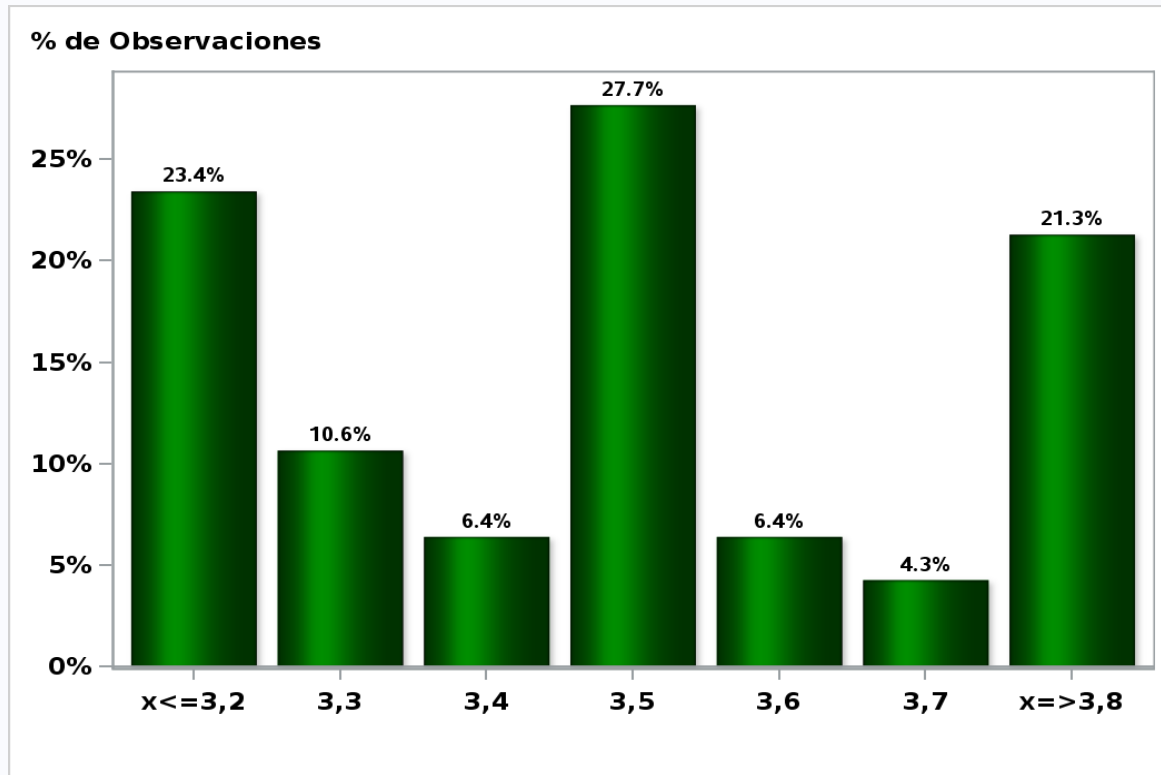

[Click para volver al Resumen](#)

**Encuesta de Expectativas Económicas Diciembre 2018**  
**PIB No Minero en trimestre calendario de la encuesta ( variación 12 meses )**

**Nro. respuestas: 37 Mediana: 3,7%**

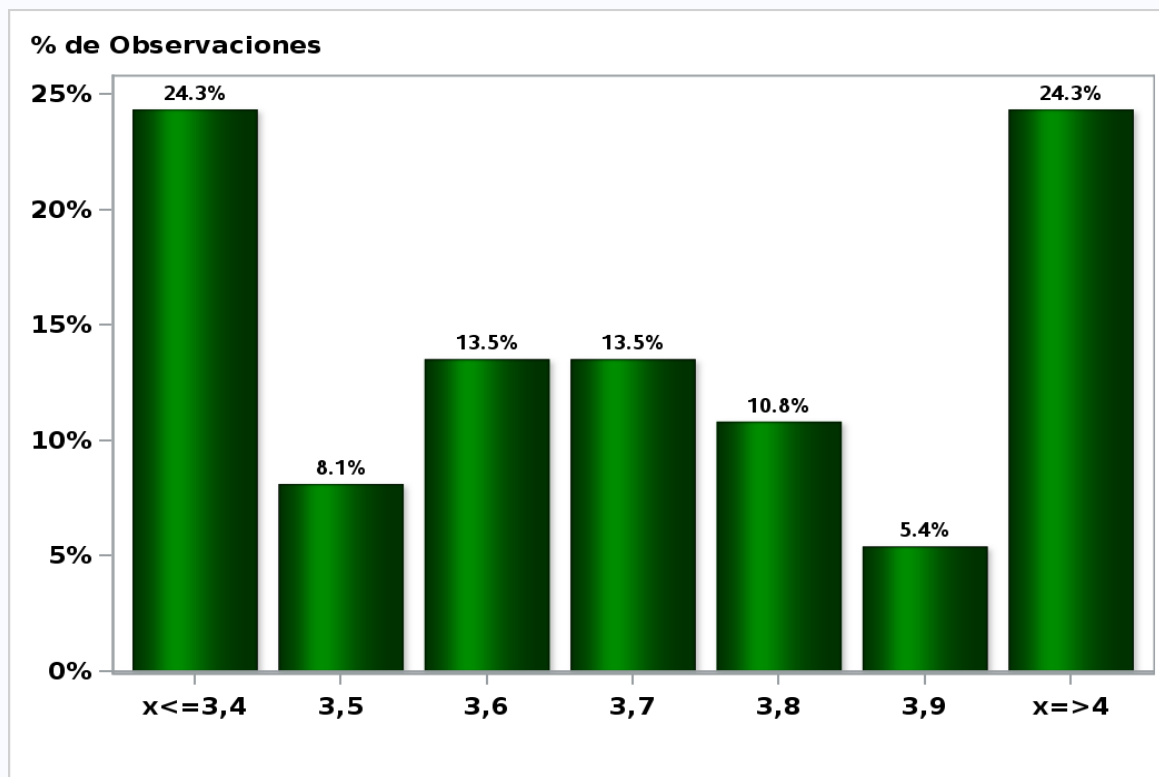

[Click para volver al Resumen](#)

**Encuesta de Expectativas Económicas Diciembre 2018**  
**PIB No Minero Año 2018 ( variación 12 meses )**  
**Nro. respuestas: 37 Mediana: 4%**

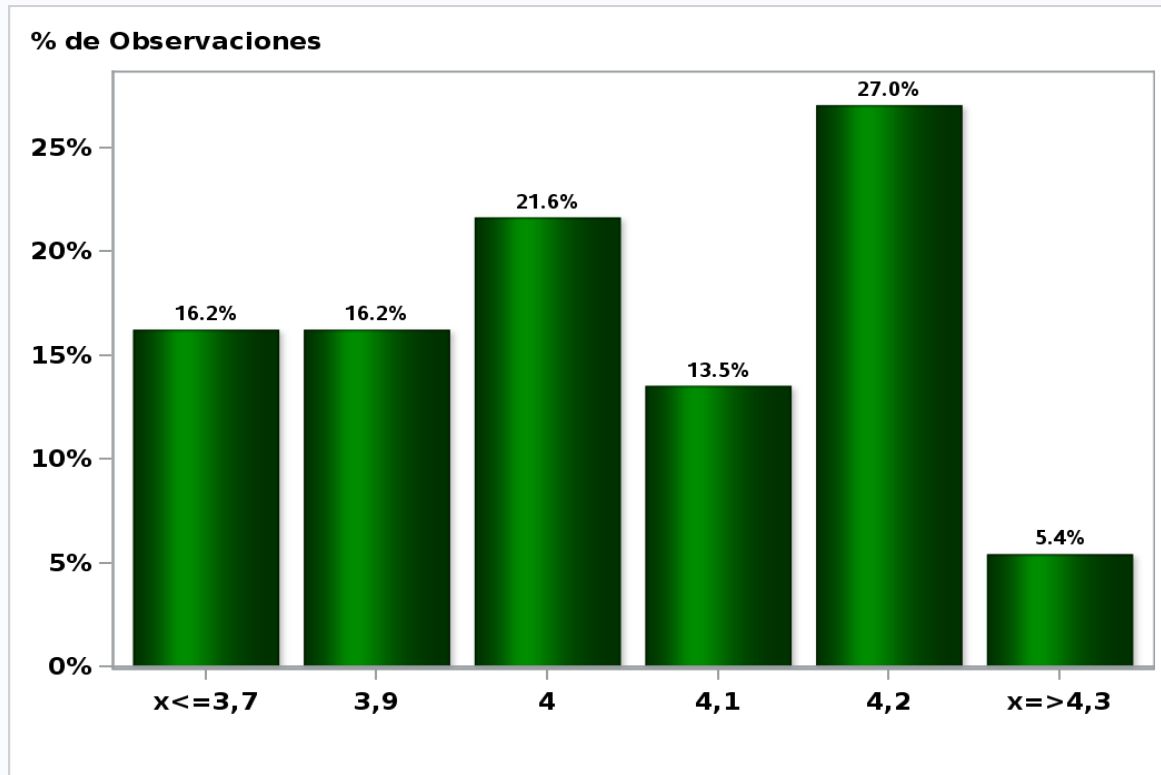

[Click para volver al Resumen](#)

## Encuesta de Expectativas Económicas Diciembre 2018

PIB No Minero Año 2019 ( variación 12 meses )

**Nro. respuestas: 36 Mediana: 3,7%**

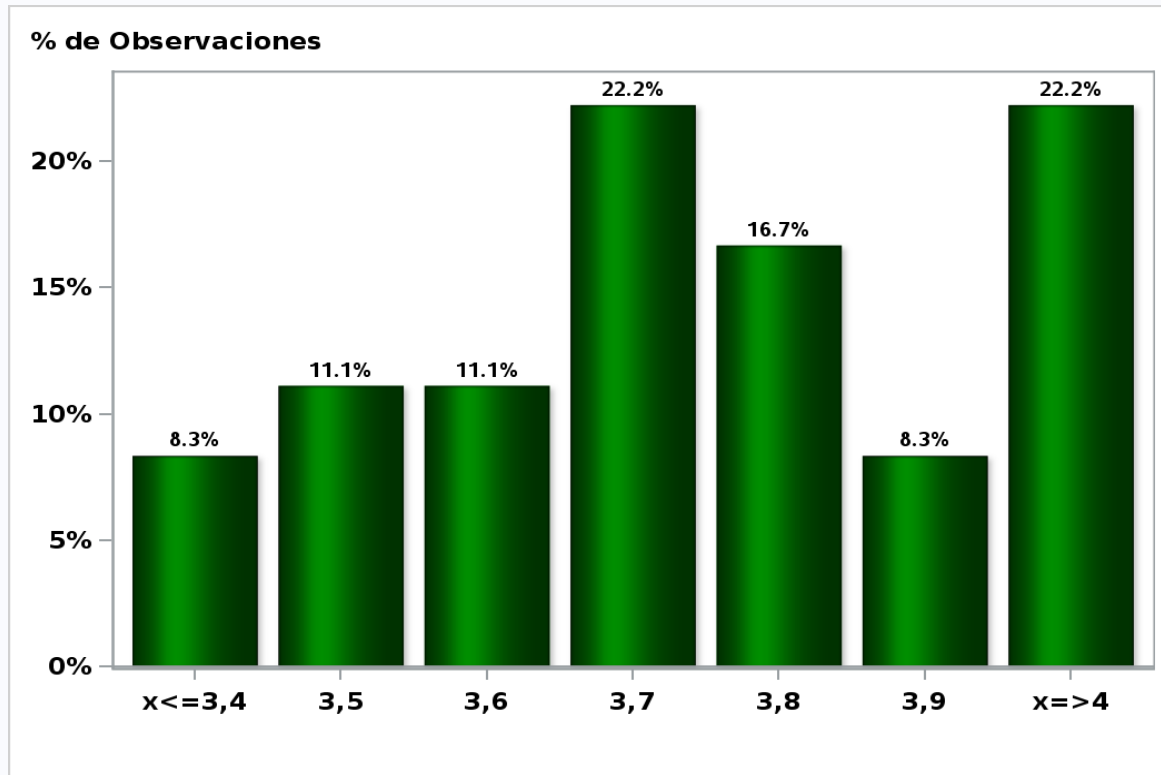

[Click para volver al Resumen](#)



## Encuesta de Expectativas Económicas Diciembre 2018

PIB No Minero Año 2020 ( variación 12 meses )

**Nro. respuestas: 34 Mediana: 3,6%**

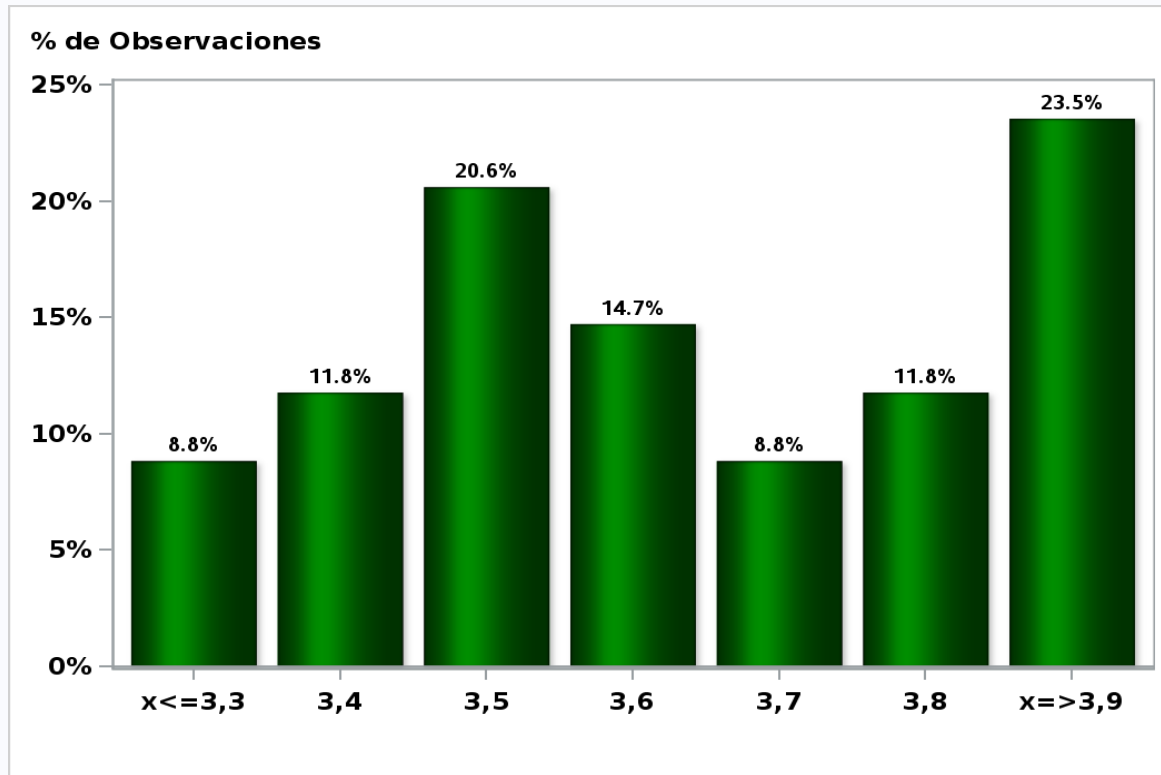

[Click para volver al Resumen](#)