



**CUADRO 4.6.3**  
**Índice de Volumen de exportaciones a precios del año anterior (1)(2)(3)**

(Base 2013=100)

|          | Agropecuario, silvícola y pesquero |       | Minería |       | Industria                            |                                 |       |                  |       |                  |                         |       | Total exportaciones de bienes (FOB) |       |
|----------|------------------------------------|-------|---------|-------|--------------------------------------|---------------------------------|-------|------------------|-------|------------------|-------------------------|-------|-------------------------------------|-------|
|          | Frutas                             | Total | Cobre   | Total | Alimentos                            |                                 |       | Bebidas y tabaco |       | Madera y muebles | Celulosa, papel y otros |       |                                     | Total |
|          |                                    |       |         |       | Salmón y trucha refrig. o congelados | Conservas de frutas y vegetales | Total | Vinos            | Total |                  | Celulosa                | Total |                                     |       |
| 2016     | 117,6                              | 110,2 | 98,0    | 98,0  | 99,9                                 | 107,1                           | 100,7 | 108,2            | 105,6 | 110,5            | 102,3                   | 98,7  | 101,4                               | 100,5 |
| 2017     | 110,1                              | 104,2 | 94,7    | 95,0  | 100,6                                | 109,3                           | 101,7 | 112,5            | 107,1 | 104,5            | 98,8                    | 96,3  | 101,7                               | 98,5  |
| 2018     | 132,2                              | 122,9 | 99,5    | 99,5  | 120,0                                | 114,7                           | 117,5 | 102,5            | 96,5  | 116,3            | 103,3                   | 101,0 | 106,8                               | 104,4 |
| 2019     | 136,0                              | 126,2 | 98,4    | 96,8  | 123,0                                | 111,3                           | 118,0 | 101,3            | 94,6  | 105,9            | 101,6                   | 99,4  | 103,7                               | 102,0 |
| 2018 III | 82,8                               | 78,7  | 96,8    | 96,9  | 96,4                                 | 126,3                           | 111,9 | 107,4            | 98,6  | 125,3            | 113,0                   | 111,0 | 106,7                               | 99,4  |
| IV       | 85,5                               | 79,1  | 109,0   | 108,4 | 141,8                                | 121,0                           | 128,9 | 110,7            | 105,7 | 124,3            | 102,5                   | 102,1 | 112,2                               | 107,9 |
| 2019 I   | 221,3                              | 197,2 | 91,3    | 89,9  | 145,1                                | 94,4                            | 121,8 | 87,8             | 84,0  | 109,5            | 103,4                   | 101,2 | 104,1                               | 103,5 |
| II       | 138,3                              | 135,1 | 96,7    | 94,9  | 102,0                                | 109,6                           | 107,1 | 105,5            | 97,2  | 103,3            | 92,7                    | 91,0  | 98,7                                | 99,7  |
| III      | 89,7                               | 85,2  | 101,2   | 99,0  | 109,6                                | 123,2                           | 117,8 | 104,8            | 99,2  | 108,9            | 111,1                   | 107,6 | 105,4                               | 100,8 |
| IV       | 94,6                               | 87,3  | 104,3   | 103,5 | 135,4                                | 118,2                           | 125,5 | 106,9            | 98,1  | 101,9            | 99,3                    | 97,7  | 106,6                               | 104,0 |
| 2020 I   | 226,3                              | 201,4 | 96,3    | 96,1  | 138,7                                | 96,1                            | 123,5 | 85,8             | 83,3  | 102,9            | 78,2                    | 83,1  | 101,6                               | 106,6 |
| II       | 116,0                              | 116,2 | 97,3    | 98,9  | 121,8                                | 111,9                           | 126,5 | 93,2             | 84,3  | 94,6             | 107,7                   | 105,6 | 100,9                               | 101,3 |

**Volumen de exportaciones a precios de año anterior (variación respecto año anterior, porcentaje)**

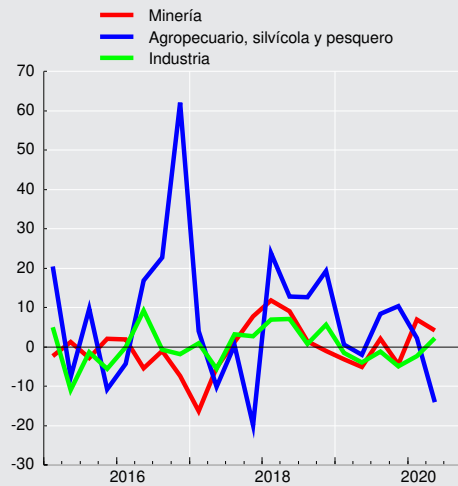

## NOTAS

### **Cuadro 4.6.3. Índice de volumen de exportaciones**

- (1) Índices utilizan metodología coherente con Cuentas Nacionales.
- (2) Cifras trimestrales preliminares.
- (3) Debido a las estacionalidad registrada en las exportaciones e importaciones de algunos productos, como es por ejemplo el caso de la fruta, se pueden observar tasas de variación trimestrales fuera de los rangos normales para los periodos que no corresponden a la temporada del producto en cuestión.