

BOLETÍN ESTADÍSTICO

19 MARZO 2018

Volumen 91 N° 1082



ÍNDICE

Indicadores Estadísticos. Contenido y Naturaleza.	11
Siglas, abreviaturas y signos utilizados.	13
CAPÍTULO 1: PRINCIPALES ESTADÍSTICAS MACROECONÓMICAS	17
1.1. Series trimestrales	18
1.2. Series mensuales	19
CAPÍTULO 2: CUENTAS NACIONALES	20
PIB, INGRESO Y GASTO	21
2.1. Indicador mensual de actividad económica (Imacec)	22
2.2. Indicador mensual de actividad económica (Imacec), desestacionalizado	23
2.3. Producto interno bruto, trimestral, volumen a precios del año anterior encadenado	24
2.4. Gasto del producto interno bruto, trimestral, precios corrientes	25
2.5. Deflactor del gasto del producto interno bruto, trimestral	25
2.6. Gasto del producto interno bruto, anual, precios corrientes	26
2.7. Deflactor del gasto del producto interno bruto, anual	26
2.8. Gasto del producto interno bruto, trimestral, volumen a precios del año anterior encadenado	27
2.9. Variación del gasto del producto interno bruto, trimestral, volumen a precios del año anterior encadenado	27
2.10. Contribución del gasto del producto interno bruto, trimestral, volumen a precios del año anterior encadenado	28
2.11. Gasto del producto interno bruto, trimestral, volumen a precios del año anterior encadenado, desestacionalizado	29
2.12. Variación del gasto del producto interno bruto, trimestral, volumen a precios del año anterior encadenado, desestacionalizado	29
2.13. Contribución del gasto del producto interno bruto, trimestral, volumen a precios del año anterior encadenado, desestacionalizado	30
2.14. Gasto del producto interno bruto, anual, volumen a precios del año anterior encadenado	31
2.15. Variación del gasto del producto interno bruto, anual, volumen a precios del año anterior encadenado	31
2.16. Contribución del gasto del producto interno bruto, anual, volumen a precios del año anterior encadenado	32
2.17. Producto interno bruto por clase de actividad económica, trimestral, precios corrientes	33
2.18. Producto interno bruto por clase de actividad económica, anual, precios corrientes	33
2.18. <i>Deflactor del producto interno bruto por clase de actividad económica (Base de datos)</i>	
2.19. Producto interno bruto por clase de actividad económica, trimestral, volumen a precios del año anterior encadenado	34
2.20. Variación del PIB por clase de actividad económica, trimestral, volumen a precios del año anterior encadenado	34
2.21. Contribución del PIB por clase de actividad económica, trimestral, volumen a precios del año anterior encadenado	35



2.22. Producto interno bruto por clase de actividad económica, trimestral, volumen a precios del año anterior encadenado, desestacionalizado	36
2.23. Variación del PIB por clase de actividad económica, trimestral, volumen a precios del año anterior encadenado, desestacionalizado	36
2.24. Contribución del PIB por clase de actividad económica, trimestral, volumen a precios del año anterior encadenado, desestacionalizado	37
2.25. Producto interno bruto por clase de actividad económica, anual, volumen a precios del año anterior encadenado	38
2.26. Variación del PIB por clase de actividad económica, anual, volumen a precios del año anterior encadenado	38
2.27. Contribución del PIB por clase de actividad económica, anual, volumen a precios del año anterior encadenado	39
2.28. Producto-ingreso, precios corrientes	40
2.29. Ingreso Nacional Bruto disponible, volumen a precios del año anterior encadenado	41
2.30. Principales agregados macroeconómicos y participación en el producto interno bruto, anuales, precios corrientes	42
CUENTAS NACIONALES DE LOS SECTORES INSTITUCIONALES	43
2.31. Ratios. Operaciones no financieras, operaciones financieras y balances	44
2.32. Economía Nacional. Operaciones no financieras, operaciones financieras y balances financieros	45
2.33. Hogares e IPSFL. Operaciones no financieras, operaciones financieras y balances financieros	46
2.34. Empresas no financieras. Operaciones no financieras, operaciones financieras y balances financieros	47
2.35. Gobierno general. Operaciones no financieras, operaciones financieras y balances financieros	48
2.36. Sociedades financieras. Operaciones no financieras, operaciones financieras y balances financieros	49
2.37. Exposiciones intersectoriales. Dinero legal. Operaciones financieras y balances	50
2.38. Exposiciones intersectoriales. Depósitos por sector de contrapartida. Operaciones financieras y balances financieros	51
2.39. Exposiciones intersectoriales. Títulos de deuda por sector de contrapartida. Operaciones financieras y balances	52
2.39. Exposiciones intersectoriales. Títulos de deuda por sector de contrapartida. Operaciones financieras y balances (continuación)	53
2.40. Exposiciones intersectoriales. Préstamos por sector de contrapartida. Operaciones financieras y balances financieros	54
2.41. Exposiciones intersectoriales. Participaciones emitidas por fondos de inversión del mercado monetario. Operaciones financieras y balances	55
2.42. Exposiciones intersectoriales. Participaciones emitidas por fondos de inversión distintas del mercado monetario. Operaciones financieras y balances	56
PIB REGIONAL	57
2.43. Producto interno bruto por región, anual, precios corrientes	58
2.44. Producto interno bruto por región, anual, volumen a precios del año anterior encadenado	58

2.45. Producto interno bruto por región, variación porcentual anual, volumen a precios del año anterior encadenado	59
2.46. Producto interno bruto por región, contribución porcentual respecto de igual periodo del año anterior	59
2.47. Producto interno por clase de actividad económica y por región, anual, precios corrientes, 2013	60
2.48. Producto interno por clase de actividad económica y por región, anual, precios corrientes, 2014	60
2.49. Producto interno por clase de actividad económica y por región, anual, precios corrientes, 2015	61
2.50. Producto interno por clase de actividad económica y por región, anual, precios corrientes, 2016	61
2.51. PIB por clase de actividad económica y por región, anual, volumen a precios del año anterior encadenado, 2013	62
2.52. PIB por clase de actividad económica y por región, anual, volumen a precios del año anterior encadenado, 2014	62
2.53. PIB por clase de actividad económica y por región, anual, volumen a precios del año anterior encadenados, 2015	63
2.54. PIB por clase de actividad económica y por región, anual, volumen a precios del año anterior encadenados, 2016	63
CAPÍTULO 3: INDICADORES SECTORIALES	64
3.1. Índices de producción industrial	65
3.2. Índices de producción y ventas industriales - Sofofa	66
3.3. Índices de producción minera	67
3.4. Producción y exportaciones de cobre	67
3.5. Venta de viviendas	68
3.6. Número de viviendas y superficie autorizada en obras nuevas, total país	68
3.7. Indicadores de la actividad de la construcción	69
3.8. Índice general de ventas de supermercados	70
3.9. Estadísticas de comercio	70
CAPÍTULO 4: SECTOR EXTERNO	71
BALANZA DE PAGOS	72
4.1. Balanza de Pagos	73
4.2. Cuenta Corriente	74
4.2.1. Renta de la inversión (Ingreso Primario)	74
4.2.2. Renta de la inversión (continuación)	75
4.3. Cuenta financiera	76
4.3.1. Inversión directa	77
4.3.2. Inversión de cartera	78
4.3.3. Otra inversión	78



4.3.4. Por sector institucional, Flujos Netos	79
4.3.5. Por sector institucional, Flujos Netos (continuación)	79
4.3.6. Por sector institucional, Gobierno General y Banco Central	80
4.3.7. Cuenta financiera de la balanza de pagos, por sector institucional, bancos	80
4.3.8. Por sector institucional, fondos de pensiones	81
4.3.9. Por sector institucional, otras sociedades financieras	82
4.3.10. Por sector institucional, empresas no financieras y hogares	82
POSICION DE INVERSION INTERNACIONAL	83
4.4. Posición de Inversión Internacional, resumen por categoría funcional	84
4.4.1. Posición de inversión internacional, detalle por categoría funcional	85
4.4.2. Posición de Inversión Internacional: Gobierno, Banco Central y Bancos	86
4.4.3. PII Por sector institucional, Fondos de pensiones, Otras sociedades financieras y Empresas no financieras y hogares	87
4.4.4. Posición de Inversión Internacional, detalle por sector institucional	88
DEUDA EXTERNA	89
4.5. Deuda externa por sector institucional, anual	90
4.5. Deuda externa por sector institucional, mensual	91
4.5.1. Deuda externa por sector público y privado, anual	92
4.5.1. Deuda externa por sector público y privado, mensual	93
4.5.2. Deuda externa por sector acreedor, anual	94
4.5.2. Deuda externa sector acreedor, mensual	95
4.5.3. Deuda externa de corto plazo residual, por sector institucional e instrumento	96
4.5.4. Servicio de la deuda externa, por sector institucional	97
4.5.5. Deuda externa por tasa de interés y sector institucional, anual	98
4.5.5. Deuda externa por tasa de interés y sector institucional, trimestral	99
4.5.6. Créditos externos por tasa interés y plazo	100
COMERCIO EXTERIOR	101
4.6.1. Exportaciones	102
4.6.2. Importaciones	103
4.6.3. Índice de volumen de exportaciones	104
4.6.4. Índice de volumen de importaciones	105
4.6.5. Índice de precios de exportaciones	106
4.6.6. Índice de precios de importaciones	106
4.6.7. Índice de valor de exportaciones	107
4.6.8. Índice de valor de importaciones	107
4.6.9. Exportaciones por países	108
4.6.10. Importaciones por países	108

CAPÍTULO 5: MERCADO LABORAL	109
5.1. Fuerza de trabajo nacional e inactivos	110
5.2. Tasa de desocupación, nacional y por región	111
5.3. Ocupados, por rama de actividad económica	112
5.3. Ocupados, por rama de actividad económica (continuación)	112
5.4. Cesantes, por rama de actividad económica	113
5.4. Cesantes, por rama de actividad económica (continuación)	113
5.5. Ocupación, por grupo de ocupación	114
5.6. Empleo en el Gran Santiago	114
5.7. <i>Índice de vacantes (Base de datos)</i>	
5.8. Índices de remuneraciones	115
5.9. <i>Población nacional estimada al 30 de junio de cada año, sexo (Base de datos)</i>	
5.10. <i>Tasa brutas natalidad y mortalidad (Base de datos)</i>	
CAPÍTULO 6: PRECIOS	116
6.1. Inflación del índice de precios al consumidor (IPC) y medidas subyacentes	117
6.1. Inflación del índice de precios al consumidor (IPC) y medidas subyacentes (continuación)	118
6.2. Índice de precios al productor (IPP) por categoría	118
6.3. <i>Índice de precios al consumidor (IPC) (Base de datos)</i>	
6.4. <i>Índice de precios al consumidor (IPC), por divisiones (Base de datos)</i>	
6.5. Unidades de reajustabilidad	119
6.6. <i>Unidad de fomento (UF) (Base de datos)</i>	
6.7. <i>Índice de valor promedio (IVP) (Base de datos)</i>	
6.8. <i>Unidad Tributaria (Base de datos)</i>	
6.9. Índices de la Bolsa de Comercio de Santiago	120
CAPÍTULO 7: TASAS DE INTERÉS	121
7.1. Tasas de interés de referencia de la política monetaria	122
7.2. <i>Tasas de interés de referencia de la política monetaria (continuación) (Base de datos)</i>	
7.3. Tasas de interés del mercado monetario	123
7.4. Tasas de interés de los instrumentos del Banco Central de Chile y de la Tesorería General de la República, mercado secundario	123
7.5. <i>Tasas de interés de los instrumentos del Banco Central de Chile (Base de datos)</i>	
7.6. Tasas de interés del sistema financiero, por tipo de colocación	124
7.6. Tasas de interés del sistema financiero, por tipo de colocación (continuación)	125
7.7. Tasas de interés del sistema financiero, por tipo de producto.	126



7.8. Tasas de interés del sistema financiero, por plazo	127
7.8. Tasas de interés del sistema financiero, por plazo (continuación)	127
7.9. <i>Tasas de interés del sistema financiero, operaciones de 30 a 89 días (Base de datos)</i>	
7.10. <i>Tasas de interés del sistema financiero, operaciones de 90 días a un año (Base de datos)</i>	
7.11. <i>Tasas de interés del sistema financiero, operaciones de uno a tres años (Base de datos)</i>	
7.12. <i>Tasas de interés del sistema financiero, operaciones de más de tres años (Base de datos)</i>	
CAPÍTULO 8: TIPOS DE CAMBIO	128
8.1. Índices de tipo de cambio y de precios externos, distintas medidas	129
8.2. Tipo de cambio nominal, peso-distintas monedas extranjeras, promedios mensuales y anuales	130
8.3. Paridades de monedas extranjeras, promedios mensuales y anuales	131
8.4. <i>Tipo de cambio nominal, diario y mensual (Base de datos)</i>	
CAPÍTULO 9: ESTADÍSTICAS MONETARIAS Y FINANCIERAS	132
AGREGADOS MONETARIOS	133
9.1.1. Base monetaria y agregados monetarios privados	134
9.1.1. Base monetaria y agregados monetarios privados (continuación)	135
9.1.2. Agregados monetarios privados desestacionalizados	136
9.1.2. Agregados monetarios privados desestacionalizados (continuación)	136
9.1.3. <i>Dinero y depósitos a plazo del sector público (Base de datos)</i>	
9.1.4. <i>Monedas en circulación (Base de datos)</i>	
9.1.5. <i>Billetes en circulación (Base de datos)</i>	
DEPÓSITOS Y COLOCACIONES	137
9.2.1. Colocaciones por tipo de deudor	138
9.2.2. Colocaciones según plazo y reajustabilidad, saldos	139
9.2.3. Depósitos y captaciones en moneda nacional	140
9.2.4. Depósitos en moneda extranjera	140
9.2.5. <i>Depósitos y colocaciones, sectores privado y público no financieros (Base de datos)</i>	
9.2.6. <i>Colocaciones en moneda nacional (Base de datos)</i>	
9.2.7. <i>Colocaciones en moneda extranjera (Base de datos)</i>	
9.2.8. <i>Colocaciones en moneda nacional, promedios por sector y por reajustabilidad (Base de datos)</i>	
9.2.9. <i>Colocaciones en moneda nacional, saldos por sector y por reajustabilidad (Base de datos)</i>	
9.2.10. <i>Colocaciones en moneda extranjera, promedios por sector y por plazo (Base de datos)</i>	

9.2.11. <i>Colocaciones en moneda extranjera, saldos por sector y por plazo (Base de datos)</i>	
9.2.12. <i>Inversiones financieras en moneda nacional (Base de datos)</i>	
9.2.13. <i>Inversiones financieras en moneda extranjera (Base de datos)</i>	
PANORAMAS FINANCIEROS	141
9.3.1. Activos y pasivos del Banco Central de Chile	142
9.3.2. Activos y pasivos del Banco Central de Chile, bancos comerciales y sociedades financieras	143
9.3.3. Activos y pasivos de bancos comerciales y sociedades financieras	143
9.3.4. Balance del Banco Central: Saldos por posición	144
9.3.5. Posiciones denominadas en moneda extranjera del balance del Banco Central	145
9.3.6. Activos de reservas internacionales: Contrapartida de las variaciones, detalle por sector y tipo de operación	146
9.3.7. Base monetaria: Contrapartida de las variaciones	147
9.3.8. <i>Activos de reserva (Base de datos)</i>	
9.3.9. Activos de reserva por monedas, anual	148
9.3.10. <i>Posición del balance del Banco Central: Variación de saldos (Base de datos)</i>	
9.3.11. <i>Variación de la posición denominada en moneda extranjera del Banco Central (Base de datos)</i>	
9.3.12. <i>Activos de reservas internacionales: Contrapartida de las variaciones, apertura por sector y operaciones (Base de datos)</i>	
9.3.13. Liquidez en moneda extranjera del Banco Central y Gobierno Central	150
9.3.13. Liquidez en moneda extranjera del Banco Central y Gobierno Central (continuación)	150
9.3.14. Liquidez del sistema financiero	151
9.3.15. <i>Título de deuda vigente del Banco Central de Chile (Base de datos)</i>	
MERCADO CAMBIARIO	152
9.4.1. Posición spot y de derivados del mercado cambiario formal	153
9.4.2. Transacciones spot y suscripciones de derivados del mercado cambiario formal	154
9.4.3. Transacciones en el mercado cambiario formal	155
9.4.4. <i>Operaciones de derivados entre monedas extranjeras, mercado externo (Base de datos)</i>	
9.4.5. <i>Operaciones de derivados (peso-dólar), mercado cambiario formal, por plazo (Base de datos)</i>	
9.4.6. <i>Operaciones de derivados sobre tasas de interés externas, mercado externo (Base de datos)</i>	
9.4.7. <i>Operaciones de derivados sobre productos básicos, mercado externo (Base de datos)</i>	
CAPÍTULO 10: FINANZAS PÚBLICAS	156
10.1. Estado de operaciones del Gobierno Central Presupuestario, mensual	157



10.2. Estado de operaciones del Gobierno Central Total, trimestral	158
CAPÍTULO 11: ECONOMÍA INTERNACIONAL	159
11.1. Crecimiento del producto interno bruto de las principales economías	160
11.2. Índices de precios al consumidor en Estados Unidos, Zona Euro y Japón	161
11.3. Índices de precios al consumidor en América Latina, Europa emergente y Asia emergente	161
11.4. Precios de productos básicos	162
11.5. Precios de productos básicos alimentos	162
11.6. Índices de bolsas externas	163
11.7. Tasas de interés externas	164
11.8. Spreads soberanos: EMBI global spread	164
CAPÍTULO 12: EXPECTATIVAS ECONÓMICAS	165
12.1. Encuesta de expectativas económicas, mensual, distintos indicadores (BCCh)	166
12.2. Encuesta de operadores financieros	167
12.3. Expectativas de inflación (mercado secundario)	168
12.4. Indicador mensual de confianza empresarial(UAI-Icare)	168
12.5. Expectativas económicas, trimestral, distintos indicadores (UCh)	169
12.6. Expectativas económicas, trimestral, síntesis de los resultados (UCh)	169
12.7. Índice de percepción de la economía, por componentes (Ipec)	170
Notas del Boletín Estadístico	171

Indicadores Estadísticos

CONTENIDO Y NATURALEZA

La selección y presentación de la información estadística que se incluye en el Boletín Mensual del Banco Central de Chile se presenta de acuerdo con las siguientes orientaciones básicas.

Contenido

La información estadística se ordena en doce capítulos, que facilitan el análisis macroeconómico de la economía chilena. El primer capítulo presenta un resumen de las principales estadísticas de relevancia para Chile, en tanto que los restantes capítulos se concentran en indicadores de la economía nacional e internacional.

Fuentes

La publicación contiene información estadística tanto de fuentes externas —lo que se indica en cada cuadro— como de información elaborada por el propio Banco Central, en cuyo caso no se especifica la fuente. Respecto de las fuentes externas, se privilegia el uso de las fuentes oficiales originales.

Cobertura temporal

En general, los cuadros presentan cifras anuales para los últimos cuatro años calendario y aperturas trimestrales o mensuales para los últimos dos años.

Frecuencia de la información

La frecuencia de los indicadores publicados es mensual, trimestral y/o anual. Ello significa que la publicación de indicadores trimestrales y/o anuales se realizará en aquellas ediciones del Boletín Mensual, para las cuales se tenga disponibilidad de nueva información bajo tal frecuencia. Se exceptúan de lo anterior, los indicadores de cuentas nacionales y de balanza de pagos, los que se presentan mensualmente.

Referencia temporal de indicadores de saldos

Los saldos están referidos a fines del período que corresponda, con excepción de aquellos indicadores para los que se señale en forma específica otra referencia temporal.



Integración a la web

La información contenida en el Boletín Mensual se publica en forma electrónica en la página web del Banco Central (www.bcentral.cl). Asimismo, las series estadísticas pueden ser consultadas para períodos más extensos en la Base de Datos Estadísticos del Banco Central, disponible también en la página web.

Siglas, abreviaturas y signos utilizados

Ahp:	Depósitos de ahorro a plazo
Ahv:	Depósitos de ahorro a la vista
BCD:	Bonos reajustables en dólares licitados por el BCCh
BCP:	Bonos en pesos licitados por el BCCh
BCU:	Bonos en UF licitados por el BCCh
BML:	Bolsa de metales de Londres
BTP:	Bonos en pesos licitados por la Tesorería General de la República
BTU:	Bonos en UF licitados por la Tesorería General de República
C:	Circulante
CAC:	Cooperativas de ahorro y crédito
CDEC:	Centro de despacho económico de carga
CIF:	Acrónimo del término en inglés Cost, Insurance and Freight, «Coste, seguro y flete, puerto de destino convenido»)
D1:	Depósitos en cuenta corriente del sector privado no financiero netos de encaje
D1A:	D1 + Ahv + otros depósitos a la vista del sector privado no financiero netos de canje, descontados de este último los documentos depositados
DEG:	Derecho especial de giro
Dg:	Dinero del sector público no financiero neto de encaje
Dp:	Depósitos a plazo del sector privado
Dpg:	Depósitos a plazo del sector público no financiero
Dv:	Depósitos a la vista distintos de cuentas corrientes
EMBI:	Emerging Markets Bond Index
FCC:	Fondo de compensación de los ingresos del cobre
FEPCDP:	Fondo de estabilización de precios de los combustibles derivados del petróleo
FM:	Fondos mutuos
FOB:	Acrónimo del término en inglés "Free on Board", "franco a bordo, puerto de carga convenido"
FP:	Fondos de pensiones
GWH:	Giga Wattios-hora (10^9 Wh, unidad de energía)
ICARE:	Instituto Chileno de administración racional de empresas
IGPA:	Índice general de precios de acciones
IMACEC:	Indicador mensual de actividad económica
INE:	Instituto Nacional de Estadísticas
INTER-10:	Agrupación de las 10 principales acciones pertenecientes al IPSA que cotizan ADR en el exterior
IPC:	Índice de precios al consumidor
IPCN:	Índice de precios al consumidor de no transables
IPCT:	Índice de precios al consumidor de transables
IPCX:	Índice de precios al consumidor excluyendo los precios de combustibles y frutas y verduras frescas
IPCX1:	IPCX descontados los precios de carnes y pescados frescos, tarifas reguladas, precios indexados y servicios financieros
IPE:	Índice de precios externos relevantes para Chile



IPE-5:	IPE considerando los índices de precio de Canadá, Estados Unidos, Japón, Reino Unido y Zona Euro
IPEC:	Índice de percepción de la economía
IPSA:	Índice de precios selectivo de acciones
IPSFL:	Instituciones privadas sin fines de lucro
IVA:	Impuesto al valor agregado
M1:	$C + D1 + Dv + Ahv$
M2:	$M1 + Dp + Ahp + \text{Cuotas de FM con inversiones en instrumentos de deuda con duración de hasta un año (sector privado no financiero) + Captaciones de Cooperativas de Ahorro y Crédito - Inv. de FM en M2 - Inv. de CAC en M2}''$
M3:	$M2 + \text{Depósitos en moneda extranjera del sector privado} + \text{Documentos del BCCh} + \text{Bonos de Tesorería} + \text{Letras de Crédito} + \text{Resto de cuotas de FM} + \text{Cuotas de ahorro voluntario de AFP} - \text{Inversión de FM en M3} - \text{Inversión de AFP en M3}''$
MCF:	Mercado cambiario formal
PDBC:	Pagarés descontables en pesos licitados por el BCCh
PIB:	Producto Interno Bruto
PPC:	Poder paridad de compra
PRBC:	Pagarés reajustables en UF licitados por el BCCh
PRC:	Pagarés reajustables con pago de cupones licitados por el BCCh en UF
PRD:	Pagarés licitados por el BCCh, reajustables en dólares
SOFOFA:	Sociedad de Fomento Fabril
TCM:	Tipo de cambio multilateral
TCM-5:	TCM considerando las monedas de Canadá, Estados Unidos, Japón, Reino Unido y Zona Euro
TCR:	Tipo de cambio real
TCR-5:	TCR considerando las monedas de Canadá, Estados Unidos, Japón, Reino Unido y Zona Euro
TPM:	Tasa de política monetaria
UAI:	Universidad Adolfo Ibáñez
UCh:	Universidad de Chile
UF:	Unidad de fomento
WTI:	West Texas Intermediate

Signos

0,0:	Cantidad inferior a la mitad del último dígito indicado en la serie
--:	Inexistencia del fenómeno considerado o carencia de significado

Palabras instrumentos**inversión****extranjera****externa****correspondiente****Abreviación**

instrum.

invers.

extranj.

ext.

correspon.

intereses	inter.
sociedades	soc.
instituciones sin fines de lucro	ISFL
mercado	mcdo.
transacciones	transac.
patrimonio	patrim.
producción	produc.
adquisición	adquisic.
endeudamiento	endeud.
financieros	financ.
especiales	espec.
situación	situac.
no bancarias	n/bancarias
no financieros	n/financ.
préstamo	prést.
empresas	empr.
devengados	deveng.
variación	variac.
porcentual	porcent.
documentos	dctos.
afectan	afect.
bienes y servicios	Bs. y Ss.
rezagados	rezag.
institucional	inst.
Estados Unidos	EE.UU



I. PRINCIPALES ESTADÍSTICAS MACROECONÓMICAS*

*Para consultas sobre esta información dirigirse a: contacto_bde@bcentral.cl



CUADRO 1.1

Series trimestrales (1)

	2016	2017	2017 I	II	III	IV
Actividad						
PIB (millones de US\$, últimos 12 meses)	250.266	277.184	256.879	262.035	268.945	277.184
Población (millones de personas)	18,2	18,4	--	--	--	--
PIB per cápita (US\$)	13.593	--	--	--	--	--
PIB per cápita PPC (US\$, FMI)	24.113	24.797	--	--	--	--
PIB	1,3	1,5	-0,4	0,5	2,5	3,3
PIB (desestacionalizado)	1,2	1,6	-0,5	0,9	2,9	3,3
Demanda interna	1,3	3,1	2,5	3,6	2,2	4,0
Consumo	2,9	2,7	2,4	2,8	2,5	3,1
Formación bruta de capital fijo	-0,7	-1,1	-2,3	-4,6	-0,9	2,7
Formación bruta de capital fijo (% PIB, últimos 12 meses)	22,2	21,6	22,1	21,8	21,6	21,6
Exportación de bienes y servicios	-0,1	-0,9	-4,4	-4,4	2,7	2,5
Importación de bienes y servicios	0,2	4,7	5,6	6,3	2,0	5,2
Términos de intercambio	4,2	9,0	3,9	11,9	13,2	7,5
Sector Externo						
Cuenta corriente (% PIB, últimos 12 meses)	-1,4	-1,5	-2,0	-2,1	-1,7	-1,5
Exportación de bienes (millones de US\$, fob)(2)	60.733	69.230	15.708	16.539	17.769	19.215
Exportación de bienes (volumen)	-0,2	-1,9	-7,0	-5,8	2,3	3,1
Mineras	-3,2	-3,3	-16,6	-5,1	1,0	7,3
Cobre	-3,3	-3,3	-18,7	-4,6	1,3	9,0
Industriales	1,3	0,6	1,8	-6,1	4,2	2,3
Agrícolas	11,1	-4,9	3,5	-8,7	3,4	-21,1
Importación de bienes (millones de US\$, fob)	55.293	61.308	14.605	14.585	15.578	16.541
Importación de bienes (volumen)(3)	0,1	5,5	5,5	6,5	3,4	6,8
Consumo	2,5	15,0	19,0	20,9	10,9	10,9
Intermedios no combustibles	-3,6	0,4	0,1	-0,9	-2,7	5,2
Combustibles y lubricantes	5,2	1,3	2,1	3,1	-3,3	3,2
Capital	0,5	3,4	-0,5	2,7	6,8	4,4
RIN (% PIB, últimos 12 meses) (4)	16,0	13,3	15,1	14,9	13,6	13,3
Reservas internacionales (millones de US\$)	40.494	38.983	39.022	38.915	37.738	38.983
RIN / Deuda externa corto plazo residual	0,9	0,7	0,8	0,8	0,7	0,7
Deuda externa total (% PIB, últimos 12 meses)	65,8	62,1	64,3	65,5	63,4	62,1
Deuda externa total (millones de US\$)	166.974	181.513	165.858	171.397	176.026	181.513
Posición de inversión internacional (% PIB)	-17,5	-19,9	-18,6	-17,4	-19,8	-19,9
Cuentas Fiscales						
Balance total Gobierno Central (% PIB, últimos 12 meses)	-1,6	-1,6	-0,2	-0,1	-1,0	-1,6
Deuda bruta Gobierno Central (% PIB)	21,3	--	21,5	23,8	23,7	--
Deuda neta Gobierno Central (% PIB)	1,0	--	1,2	1,2	2,7	--
Deuda bruta Banco Central (% PIB)	12,5	--	11,9	11,8	10,9	--
Deuda neta Banco Central (% PIB)	-3,7	--	-3,5	-3,4	-3,6	--
Deuda bruta consolidada (% PIB)	32,9	--	32,7	34,6	33,8	--
Deuda neta consolidada (% PIB)	-2,8	--	-2,3	-2,2	-0,9	--
Deuda bruta empresas públicas (% PIB)	9,4	--	9,6	9,4	9,2	--
Deuda neta empresas públicas (% PIB)	8,9	--	8,8	8,6	8,3	--
Condiciones Externas						
PIB mundial PPC	3,2	--	3,6	3,5	--	--
PIB socios comerciales	3,1	--	4,2	3,3	--	--

Fuente: Comité de Inversiones Extranjeras, Banco Central de Chile, Instituto Nacional de Estadísticas, Dirección de Presupuestos del Ministerio de Hacienda, Bloomberg y FMI.

CUADRO 1.2
Series mensuales (1)

	2016	2017	2017 III	2017 IV	2017 Nov	Dic	2018 Ene	Feb
Actividad y Empleo								
Imacec	1,3	1,5	2,5	3,3	3,6	2,8	3,5	--
Imacec Desestacionalizado	1,2	1,6	2,2	0,6	1,0	0,0	-0,1	--
Velocidad de expansión (*)	--	--	2,2	0,6	1,2	0,6	0,9	--
Producción Manufacturera (INE)	0,2	-1,0	-0,3	0,0	3,4	-2,5	5,7	--
Producción minera (INE)	-2,8	-1,7	6,0	4,9	2,6	3,0	5,9	--
Generación de energía eléctrica (CDEC)	2,3	1,1	3,2	3,4	2,6	3,5	3,8	5,5
Ventas del comercio (INE)	2,4	3,8	4,2	4,6	5,6	4,5	3,8	--
Ventas del comercio (CNC)	2,7	2,5	2,5	1,0	3,1	0,9	--	--
Venta de autos nuevos (ANAC)	8,3	18,1	24,5	15,6	19,9	9,8	29,3	23,6
Venta de viviendas nuevas, nacional (CChC)	-34,3	--	--	--	--	--	--	--
Venta de viviendas nuevas, Gran Santiago (CChC)	-37,7	--	8,2	--	--	--	--	--
Fuerza de trabajo (2)	1,3	2,6	2,2	2,6	2,4	2,6	2,8	--
Empleo (2)	1,0	2,3	2,3	2,3	2,1	2,3	2,5	--
Tasa de desempleo	6,1	6,4	6,7	6,4	6,5	6,4	6,5	--
Precios								
IPC (a/a) (3)	3,8	2,2	1,7	2,0	1,9	2,3	2,2	2,0
IPCX (a/a) (3)	4,0	2,1	1,9	2,0	1,8	1,9	1,8	1,6
IPCX1 (a/a) (3)	3,6	2,2	1,9	2,0	1,9	1,9	1,7	1,5
IPC (m/m) (3)	--	--	--	--	0,1	0,1	0,5	0,0
IPCX (m/m) (3)	--	--	--	--	-0,1	0,1	0,3	0,1
IPCX1 (m/m) (3)	--	--	--	--	-0,1	0,0	0,3	0,1
Costo de la mano de obra (nominal; a/a) (4)	--	5,2	5,5	4,9	5,4	4,2	3,6	--
Tipo de cambio								
Tipo de cambio nominal (\$/US\$)	676,8	649,3	643,2	633,4	633,8	636,9	605,5	596,8
Tipo de cambio nominal (1)	3,5	-4,1	-2,8	-4,9	-4,9	-4,5	-8,4	-7,2
Tipo de cambio nominal multilateral (1)	-1,4	-4,0	-2,6	-2,6	-2,5	-0,7	-4,1	-3,3
Tipo de cambio real (1986=100)	94,4	92,0	92,1	91,0	90,9	91,9	88,6	--
Tipo de cambio real (1)	-2,9	-2,6	-1,3	-1,2	-0,8	0,4	-3,4	--
Sector Externo								
Reservas internacionales netas (millones de US\$)	40.494	38.983	37.738	38.983	37.912	38.983	38.708	38.391
Exportación de bienes (millones de US\$, fob)(5)	60.733	69.230	17.769	19.215	6.174	6.915	6.653	6.351
Exportación de bienes (fob)	-2,1	14,0	22,8	17,2	17,2	9,2	19,5	36,8
Mineras (fob)	-4,6	23,1	33,4	30,8	26,5	29,5	10,3	54,5
Cobre (fob)	-6,3	24,2	35,9	34,1	31,1	33,0	8,0	60,1
Industriales (fob)	-2,1	7,0	9,6	5,4	7,4	-5,2	17,0	15,2
Agrícolas(fob)	13,5	-4,8	23,8	-23,9	-11,8	-38,8	60,2	39,1
Importación de bienes (millones de US\$, fob)	55.293	61.308	15.578	16.541	5.523	5.619	5.446	5.107
Importación de bienes (fob)	-5,7	10,9	7,2	11,7	14,4	6,6	11,2	14,4
Consumo (cif)	-1,1	18,0	15,1	14,1	16,7	10,7	18,4	14,5
Durables (cif)	1,6	16,2	14,0	12,0	10,1	15,6	18,3	14,0
Intermedios no combustibles (cif)	-9,3	4,3	0,5	8,3	9,2	2,6	19,0	17,4
Combustibles y lubricantes (cif)	-13,8	25,1	7,7	25,5	41,9	22,3	1,1	18,6
Capital (cif)	-0,6	3,4	7,4	4,5	5,8	-3,6	-5,5	6,6
Indicadores Financieros								
Tasa de Interés de Política Monetaria (%)	3,5	2,7	2,5	2,5	2,5	2,5	2,5	2,5
BCU 5 años	1,1	1,0	1,0	1,4	1,3	1,5	1,3	1,2
BCU 10 años	1,4	1,4	1,5	1,8	1,8	1,9	1,8	1,8
BCP 5 años	4,1	3,7	3,7	3,9	3,9	4,0	3,9	4,0
BCP 10 años	4,4	4,2	4,3	4,5	4,5	4,6	4,5	4,5
M1 (nominal, promedio)	4,1	10,0	10,7	10,0	10,0	10,0	10,1	10,9
M2 (nominal, promedio)	7,3	4,7	5,3	4,7	4,1	4,7	6,7	7,2
M3 (nominal, promedio)	8,2	6,0	6,0	6,0	5,0	6,0	6,1	5,5
IPSA	12,8	34,0	33,0	34,0	18,9	34,0	39,4	28,5
IPSA (01/01/2003=1.000)	4.151,4	5.564,6	5.341,9	5.564,6	5.003,4	5.564,6	5.855,4	5.602,8
Colocaciones reales totales (saldos)	2,9	2,4	2,9	2,4	2,7	2,4	2,6	2,5
Colocaciones reales de consumo (saldos)	5,3	3,3	4,6	3,3	3,8	3,3	3,7	3,7
Colocaciones reales de vivienda (saldos)	6,7	7,7	8,3	7,7	8,1	7,7	8,0	8,1
Colocaciones reales comerciales (saldos)	2,1	1,1	2,0	1,1	1,5	1,1	1,2	1,2
Condiciones Externas								
Precio del cobre (US\$ / lb, BML)	2,2	2,8	2,9	3,1	3,1	3,1	3,2	3,2
Precio del petróleo (US\$ / barril, WT1)	43,2	50,9	48,2	55,4	56,7	57,9	63,7	62,2
Spread EMBI Chile (puntos base)	200,6	130,3	127,3	121,7	125,0	118,0	111,0	117,0
Bono del gobierno de EE.UU. a diez años (promedio, %)	1,8	2,3	2,2	2,4	2,4	2,4	2,6	2,9

Fuente: Banco Central de Chile, Instituto Nacional de Estadísticas, Dirección de Presupuestos del Ministerio de Hacienda, CNC(Cámara Nacional de Comercio), CChC (Cámara Chilena de la Construcción), Anac (Asociación Nacional Automotriz de Chile), Bolsa de Comercio de Santiago, Bloomberg.

II. CUENTAS NACIONALES*

*Para consultas sobre esta información dirigirse a: cuentasnacionales@bcentral.cl

PIB, Ingreso y Gasto



CUADRO 2.1 Indicador mensual de actividad económica (Imacec)

Volumen a precios del año anterior encadenado (Promedio 2013=100)

	Imacec (1)			Imacec Minero (2)			Imacec No Minero (3)			Imacec a costo de factores (4)		
	Índice	Variación porcentual		Índice	Variación porcentual		Índice	Variación porcentual		Índice	Variación porcentual	
		12 meses	Acumulada en el período (5)		12 meses	Acumulada en el período (5)		12 meses	Acumulada en el período (5)		12 meses	Acumulada en el período (5)
2014 Prom.	101,8	1,8	1,8	102,3	2,3	2,3	101,7	1,7	1,7	101,8	1,8	1,8
2015 Prom.	104,1	2,3	2,3	101,4	-0,9	-0,9	104,4	2,7	2,7	104,1	2,3	2,3
2016 Prom.	105,4	1,3	1,3	98,5	-2,8	-2,8	106,2	1,6	1,6	105,4	1,2	1,2
2017 Prom.	107,0	1,5	1,5	96,5	-2,0	-2,0	108,1	1,8	1,8	106,9	1,4	1,4
2016 Feb	100,0	4,3	2,8	94,9	3,7	-1,0	100,5	4,3	3,2	100,2	4,3	2,8
Mar	110,9	2,6	2,7	102,9	4,7	0,9	111,7	2,3	2,9	111,3	2,8	2,8
Abr	105,9	0,4	2,1	92,5	-4,7	-0,5	107,2	0,7	2,3	106,2	0,4	2,2
May	105,6	1,6	2,0	104,2	-0,9	-0,6	105,9	1,9	2,2	105,9	1,5	2,0
Jun	102,9	0,7	1,8	97,1	-8,7	-2,0	103,5	1,8	2,2	102,9	0,6	1,8
Jul	101,8	0,3	1,6	94,6	-1,8	-2,0	102,6	0,4	1,9	101,8	0,3	1,6
Ago	102,9	2,5	1,7	94,5	3,2	-1,4	103,8	2,3	2,0	102,7	2,5	1,7
Sep	101,5	0,8	1,6	95,9	-5,5	-1,8	102,1	1,5	1,9	101,1	0,6	1,6
Oct	103,7	-0,9	1,3	97,6	-9,1	-2,6	104,3	0,1	1,7	103,4	-1,0	1,3
Nov	109,2	1,2	1,3	103,1	-0,8	-2,4	109,9	1,3	1,7	109,1	1,0	1,3
Dic	117,3	0,6	1,3	106,3	-6,4	-2,8	118,5	1,3	1,6	116,2	0,6	1,2
2017 Ene	104,1	0,6	0,6	90,7	-8,0	-8,0	105,5	1,4	1,4	104,3	0,3	0,3
Feb	98,1	-1,9	-0,6	77,1	-18,7	-13,3	100,1	-0,4	0,5	98,1	-2,1	-0,9
Mar	110,9	-0,0	-0,4	77,0	-25,2	-17,4	114,2	2,2	1,1	110,8	-0,5	-0,7
Abr	105,3	-0,5	-0,4	87,5	-5,4	-14,6	107,1	-0,2	0,8	105,7	-0,5	-0,7
May	106,9	1,2	-0,1	96,1	-7,7	-13,1	108,0	2,0	1,0	106,9	0,9	-0,4
Jun	103,9	1,0	0,1	93,9	-3,3	-11,5	104,9	1,4	1,1	103,6	0,7	-0,2
Jul	104,5	2,7	0,4	100,6	6,3	-9,0	105,0	2,4	1,3	104,6	2,8	0,2
Ago	105,5	2,5	0,7	103,7	9,8	-6,8	105,7	1,9	1,3	105,3	2,5	0,5
Sep	103,8	2,3	0,9	104,4	8,9	-5,0	103,9	1,8	1,4	103,6	2,5	0,7
Oct	107,3	3,5	1,1	109,4	12,2	-3,3	107,1	2,7	1,5	107,3	3,7	1,0
Nov	113,1	3,6	1,4	107,1	4,0	-2,6	113,8	3,5	1,7	112,8	3,4	1,2
Dic	120,6	2,8	1,5	111,1	4,5	-2,0	121,6	2,6	1,8	119,2	2,6	1,4
2018 Ene	107,7	3,5	3,5	97,8	7,9	7,9	108,8	3,1	3,1	108,1	3,6	3,6

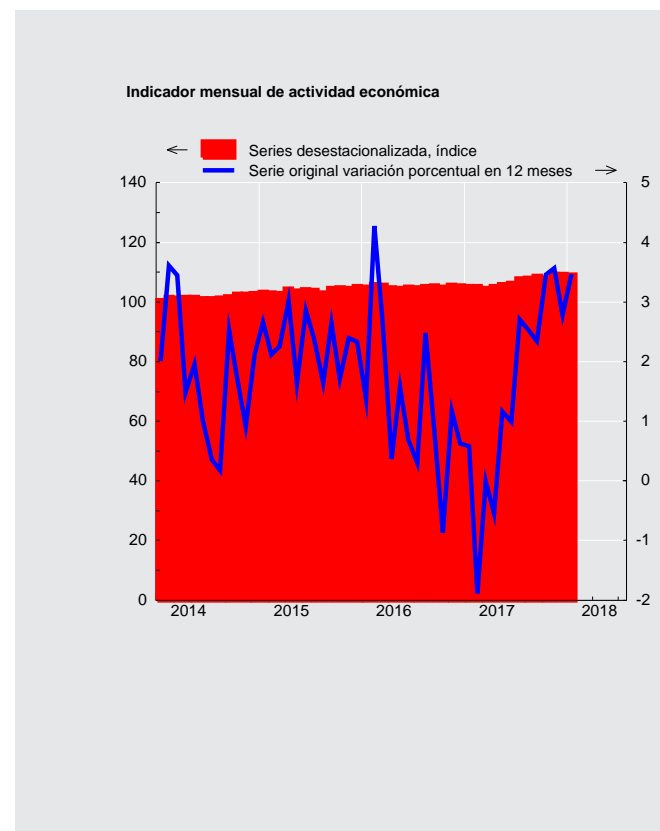



CUADRO 2.2 Indicador mensual de actividad económica (Imacec), desestacionalizada

Volumen a precios del año anterior encadenado (Promedio 2013=100) (1)

	Imacec			Imacec Minero			Imacec No Minero			Imacec a costo de factores		
	Índice	Variación porcentual		Índice	Variación porcentual		Índice	Variación porcentual		Índice	Variación porcentual	
		Mes	12 meses		Mes	12 meses		Mes	12 meses		Mes	12 meses
2014 Prom.	101,8	--	1,8	102,4	--	2,4	101,7	--	1,7	101,8	--	1,8
2015 Prom.	104,1	--	2,3	101,4	--	-0,9	104,4	--	2,7	104,1	--	2,3
2016 Prom.	105,3	--	1,2	98,3	--	-3,0	106,1	--	1,6	105,3	--	1,2
2017 Prom.	107,0	--	1,6	96,4	--	-2,0	108,1	--	2,0	106,9	--	1,5
2016 Feb	106,0	0,9	2,7	103,7	2,7	-0,0	106,3	0,8	3,0	106,1	0,9	2,8
Mar	105,8	-0,2	2,7	105,2	1,4	5,0	105,9	-0,4	2,4	105,9	-0,2	2,7
Abr	105,0	-0,8	0,6	97,6	-7,2	-4,4	105,7	-0,2	1,1	105,0	-0,8	0,6
May	104,8	-0,2	0,9	101,1	3,5	-0,8	105,2	-0,5	1,1	104,9	-0,1	0,8
Jun	105,1	0,4	0,9	96,7	-4,3	-8,8	106,0	0,8	1,9	105,1	0,2	0,8
Jul	104,9	-0,2	0,9	98,1	1,4	-2,1	105,7	-0,3	1,1	104,9	-0,2	0,9
Ago	105,3	0,3	2,0	94,9	-3,2	3,4	106,3	0,6	1,7	105,2	0,3	2,0
Sep	105,5	0,2	0,7	95,2	0,3	-5,7	106,5	0,2	1,3	105,3	0,1	0,5
Oct	105,0	-0,4	0,0	92,0	-3,3	-9,2	106,4	-0,2	0,9	104,8	-0,5	-0,1
Nov	105,7	0,7	1,0	99,0	7,5	-0,8	106,5	0,1	1,1	105,6	0,8	0,9
Dic	105,6	-0,1	0,4	95,6	-3,4	-6,6	106,6	0,2	1,0	105,6	-0,0	0,4
2017 Ene	105,3	-0,3	0,2	93,1	-2,7	-7,8	106,5	-0,1	1,0	105,1	-0,5	-0,1
Feb	105,4	0,1	-0,6	87,4	-6,1	-15,7	107,2	0,6	0,8	105,3	0,2	-0,8
Mar	104,7	-0,6	-1,0	79,2	-9,4	-24,7	107,2	0,0	1,2	104,3	-0,9	-1,5
Abr	105,4	0,7	0,4	92,5	16,8	-5,2	106,7	-0,5	0,9	105,4	1,0	0,4
May	105,9	0,5	1,1	93,7	1,3	-7,3	107,1	0,4	1,9	105,8	0,4	0,9
Jun	106,3	0,4	1,1	93,5	-0,1	-3,3	107,6	0,4	1,5	106,0	0,2	0,9
Jul	107,8	1,5	2,8	103,8	11,0	5,8	108,3	0,7	2,5	107,9	1,7	2,9
Ago	108,1	0,2	2,7	104,3	0,5	9,9	108,6	0,2	2,1	108,0	0,1	2,7
Sep	108,8	0,6	3,1	103,4	-0,8	8,6	109,4	0,7	2,7	108,8	0,7	3,2
Oct	108,2	-0,5	3,0	103,0	-0,4	11,9	108,8	-0,5	2,3	108,1	-0,6	3,2
Nov	109,3	1,0	3,4	102,6	-0,3	3,7	110,0	1,2	3,3	109,1	0,9	3,3
Dic	109,3	0,0	3,5	99,8	-2,8	4,4	110,3	0,3	3,4	109,1	-0,0	3,3
2018 Ene	109,3	-0,1	3,8	100,4	0,6	7,9	110,1	-0,2	3,4	109,2	0,2	4,0

**CUADRO 2.3****Producto interno bruto (PIB), trimestral, volumen a precios del año anterior encadenado (1)**

(Miles de millones de pesos encadenados) (2)

	PIB total	Variación porcentual respecto de igual período del año anterior	PIB desestacionalizado (3)	Variación porcentual respecto del período anterior
2014	140.312	1,8	140.320	1,8
2015	143.547	2,3	143.525	2,3
2016	145.364	1,3	145.236	1,2
2017	147.530	1,5	147.619	1,6
2016 I	36.124	2,7	36.417	0,6
II	36.121	0,9	36.182	-0,6
III	35.176	1,2	36.278	0,3
IV	37.943	0,3	36.359	0,2
2017 I	35.975	-0,4	36.244	-0,3
II	36.314	0,5	36.499	0,7
III	36.064	2,5	37.318	2,2
IV	39.177	3,3	37.559	0,6

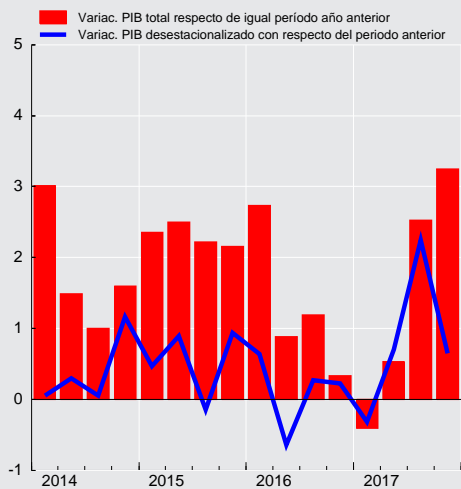
Producto interno bruto (variación porcentual)



CUADRO 2.4
Gasto del producto interno bruto, trimestral, precios corrientes (1)
(Miles de millones de pesos)

	2016				2017			
	I	II	III	IV	I	II	III	IV
Demanda interna	40.943	40.702	41.440	44.732	43.214	43.224	43.167	47.093
Consumo total	30.941	31.914	32.182	35.126	32.785	33.770	33.650	36.850
Consumo de hogares e IPSFL (2)	25.800	26.323	26.361	28.458	27.035	27.574	27.482	29.864
Bienes durables	2.163	2.233	2.239	2.680	2.417	2.463	2.472	2.836
Bienes no durables	11.149	10.875	10.774	12.288	11.728	11.409	11.228	12.874
Servicios	12.488	13.214	13.348	13.490	12.890	13.701	13.782	14.153
Consumo de Gobierno	5.141	5.591	5.821	6.668	5.749	6.197	6.168	6.986
Variación de existencias	861	-714	-7	-1.298	1.542	209	208	-1.072
Formación bruta de capital fijo	9.141	9.503	9.265	10.905	8.888	9.245	9.310	11.315
Construcción y otras obras	5.636	6.073	6.028	7.203	5.539	5.904	5.860	7.323
Maquinaria y equipos	3.505	3.429	3.238	3.702	3.349	3.340	3.449	3.992
Exportación de bienes y servicios	12.375	11.476	11.158	12.696	12.161	12.501	13.050	13.890
Exportación de bienes	10.576	10.030	9.573	10.913	10.304	10.993	11.413	12.175
Agropecuario-silvícola-pesca	1.579	1.124	561	763	1.318	1.115	676	553
Minería	5.056	4.871	4.973	5.952	4.892	5.838	6.432	7.407
Cobre	4.686	4.383	4.532	5.381	4.393	5.333	5.970	6.869
Resto	370	489	441	571	499	505	463	539
Industria	3.941	4.034	4.039	4.198	4.094	4.040	4.305	4.215
Exportación de servicios	1.799	1.446	1.584	1.783	1.857	1.508	1.637	1.715
Importación de bienes y servicios	11.326	10.957	11.818	12.157	11.830	11.868	12.128	12.698
Importación de bienes	9.609	9.364	10.195	10.445	10.120	10.255	10.616	11.067
Agropecuario-silvícola-pesca	136	152	201	177	182	154	223	200
Minería	606	747	739	820	917	919	794	965
Industria	8.868	8.466	9.255	9.448	9.021	9.182	9.599	9.901
Importación de servicios	1.717	1.593	1.623	1.712	1.710	1.614	1.512	1.631
PIB	41.992	41.221	40.780	45.272	43.546	43.857	44.089	48.285
Tasa de inversión en capital fijo	21,8	23,1	22,7	24,1	20,4	21,1	21,1	23,4
Tasa de inversión total	23,8	21,3	22,7	21,2	24,0	21,6	21,6	21,2

CUADRO 2.5
Deflactor del gasto del producto interno bruto, trimestral (1)
(Variación porcentual respecto de igual periodo del año anterior)

	2016				2017			
	I	II	III	IV	I	II	III	IV
Demanda interna	3,9	4,4	3,1	2,8	3,0	2,5	1,9	1,3
Consumo total	3,6	3,9	3,8	3,4	3,5	2,9	2,0	1,7
Consumo de hogares e IPSFL (2)	4,5	4,0	2,9	2,0	2,7	2,2	2,0	1,9
Bienes durables	4,6	3,2	2,6	0,5	0,2	-0,5	-1,6	-1,9
Bienes no durables	4,2	3,9	2,9	2,0	3,1	2,5	2,1	2,0
Servicios	4,6	4,2	3,0	2,3	2,9	2,6	2,6	2,5
Consumo de Gobierno	-0,8	3,5	8,3	9,9	6,5	6,3	2,1	1,4
Formación bruta de capital fijo	6,4	5,8	1,0	0,1	-0,5	2,0	1,4	1,1
Construcción y otras obras	4,8	5,0	3,5	3,1	3,1	4,2	3,3	3,4
Maquinaria y equipos	9,5	7,2	-3,1	-5,3	-6,1	-1,8	-1,5	-2,7
Exportación de bienes y servicios	0,2	0,0	-0,7	8,0	2,7	14,0	13,9	6,7
Exportación de bienes	-0,9	-0,5	-0,5	9,7	4,4	16,4	17,0	8,4
Agropecuario-silvícola-pesca	31,1	6,1	-9,0	-15,6	-21,0	8,9	21,7	-7,3
Minería	-9,0	-4,0	3,7	18,7	16,0	26,3	28,1	16,0
Cobre	-9,9	-6,4	1,8	17,3	15,3	27,5	30,0	17,1
Resto	3,9	25,6	28,9	33,3	22,7	16,0	6,1	4,9
Industria	1,0	2,5	-4,0	1,2	2,1	6,7	2,4	-1,8
Exportación de servicios	7,9	2,4	-1,9	-1,1	-5,8	-1,0	-3,6	-4,0
Importación de bienes y servicios	0,2	2,2	-6,5	-3,7	-1,1	1,9	0,6	-0,7
Importación de bienes	-0,9	1,5	-7,1	-3,8	-0,3	2,4	0,8	-0,7
Agropecuario-silvícola-pesca	2,5	-3,4	-4,9	-9,4	-3,6	9,0	1,9	1,6
Minería	-26,0	-17,7	-9,4	4,8	47,8	23,9	12,3	21,3
Industria	1,1	3,1	-6,7	-3,9	-3,5	0,4	0,0	-2,4
Importación de servicios	7,2	6,5	-2,5	-3,3	-5,0	-1,0	-0,9	-1,2
PIB	3,9	3,8	4,9	6,2	4,1	5,8	5,5	3,3



CUADRO 2.6
Gasto del producto interno bruto, anual, precios corrientes (1)
(Miles de millones de pesos)

	2014	2015	2016	2017
Demanda interna	147.214	159.956	167.818	176.698
Consumo total	112.678	122.001	130.163	137.054
Consumo de hogares e IPSFL (2)	93.804	101.269	106.942	111.955
Bienes durables	8.242	8.671	9.315	10.188
Bienes no durables	39.951	42.901	45.087	47.240
Servicios	45.610	49.697	52.540	54.527
Consumo de Gobierno	18.874	20.732	23.222	25.100
Variación de existencias	-909	21	-1.159	886
Formación bruta de capital fijo	35.445	37.934	38.813	38.757
Construcción y otras obras	22.338	24.145	24.939	24.626
Maquinaria y equipos	13.106	13.789	13.874	14.131
Exportación de bienes y servicios	49.202	46.871	47.705	51.602
Exportación de bienes	42.787	40.413	41.092	44.885
Agropecuario-silvícola-pesca	3.167	3.327	4.027	3.662
Minería	23.081	21.085	20.853	24.570
Cobre	21.305	19.536	18.982	22.565
Resto	1.776	1.549	1.871	2.005
Industria	16.539	16.001	16.212	16.653
Exportación de servicios	6.415	6.458	6.613	6.717
Importación de bienes y servicios	47.792	47.221	46.258	48.524
Importación de bienes	41.456	40.703	39.613	42.057
Agropecuario-silvícola-pesca	661	700	666	759
Minería	5.118	3.175	2.912	3.595
Industria	35.678	36.827	36.036	37.703
Importación de servicios	6.336	6.519	6.645	6.467
PIB	148.624	159.606	169.264	179.776
Tasa de inversión en capital fijo	23,8	23,8	22,9	21,6
Tasa de inversión total	23,2	23,8	22,2	22,1

CUADRO 2.7
Deflactor del gasto del producto interno bruto, anual (1)
(Variación porcentual respecto de igual periodo del año anterior)

	2014	2015	2016	2017
Demanda interna	6,7	6,0	3,5	2,2
Consumo total	6,0	5,6	3,7	2,5
Consumo de hogares e IPSFL (2)	5,8	5,7	3,3	2,2
Bienes durables	5,9	5,9	2,5	-1,0
Bienes no durables	7,3	5,8	3,2	2,4
Servicios	4,5	5,6	3,5	2,6
Consumo de Gobierno	7,2	4,8	5,4	3,9
Formación bruta de capital fijo	8,9	7,3	3,1	1,0
Construcción y otras obras	7,0	5,0	4,0	3,5
Maquinaria y equipos	12,4	11,7	1,4	-3,1
Exportación de bienes y servicios	10,5	-3,1	1,9	9,2
Exportación de bienes	10,8	-4,3	1,9	11,5
Agropecuario-silvícola-pesca	25,2	0,6	8,7	-4,1
Minería	4,8	-8,2	2,2	21,9
Cobre	5,8	-7,9	0,5	22,9
Resto	-5,7	-12,2	23,2	11,5
Industria	17,7	0,3	0,1	2,2
Exportación de servicios	8,2	5,5	1,7	-3,8
Importación de bienes y servicios	13,1	-0,1	-2,2	0,2
Importación de bienes	13,1	-1,1	-2,8	0,5
Agropecuario-silvícola-pesca	9,4	2,7	-4,8	2,3
Minería	8,6	-33,9	-12,5	25,2
Industria	13,8	3,2	-1,9	-1,4
Importación de servicios	13,7	6,9	1,7	-2,0
PIB	5,9	5,0	4,7	4,7

**CUADRO 2.8****Gasto del producto interno bruto, trimestral, volumen a precios del año anterior encadenado (1)**

(Miles de millones de pesos encadenados) (2)(3)

	2016				2017			
	I	II	III	IV	I	II	III	IV
Demanda interna	34.898	35.126	35.635	37.771	35.762	36.384	36.416	39.273
Consumo total	26.482	27.844	27.900	29.979	27.123	28.624	28.606	30.910
Consumo de hogares e IPSFL (4)	22.536	22.829	22.755	24.467	22.990	23.388	23.261	25.207
Bienes durables	1.879	1.930	1.943	2.344	2.096	2.141	2.180	2.528
Bienes no durables	9.624	9.317	9.155	10.393	9.820	9.536	9.344	10.672
Servicios	11.030	11.589	11.669	11.723	11.069	11.718	11.746	12.003
Consumo de Gobierno	3.947	5.013	5.142	5.508	4.146	5.228	5.334	5.693
Formación bruta de capital fijo	7.522	7.912	7.738	9.043	7.349	7.550	7.669	9.283
Construcción y otras obras	4.861	5.237	5.150	6.104	4.633	4.888	4.848	6.000
Maquinaria y equipos	2.656	2.683	2.599	2.960	2.704	2.660	2.810	3.280
Exportación de bienes y servicios	11.271	10.890	10.491	11.076	10.780	10.408	10.771	11.355
Exportación de bienes	9.752	9.643	9.068	9.563	9.101	9.083	9.241	9.842
Agropecuario-silvícola-pesca	1.014	890	468	570	1.071	812	463	446
Minería	5.376	5.244	5.109	5.495	4.484	4.978	5.158	5.897
Cobre	4.961	4.760	4.694	4.978	4.035	4.541	4.755	5.427
Resto	407	491	411	526	447	437	406	473
Industria	3.299	3.440	3.485	3.505	3.356	3.229	3.628	3.584
Exportación de servicios	1.513	1.258	1.418	1.506	1.658	1.326	1.520	1.508
Importación de bienes y servicios	10.038	9.907	10.969	10.937	10.597	10.531	11.187	11.508
Importación de bienes	8.712	8.654	9.624	9.490	9.206	9.256	9.942	10.127
Agropecuario-silvícola-pesca	116	146	190	169	162	136	207	189
Minería	1.125	1.204	1.136	1.174	1.152	1.196	1.086	1.139
Industria	7.492	7.361	8.283	8.153	7.901	7.948	8.589	8.752
Importación de servicios	1.323	1.255	1.349	1.443	1.387	1.285	1.269	1.392
PIB	36.124	36.121	35.176	37.943	35.975	36.314	36.064	39.177
Tasa de inversión en capital fijo	20,8	21,9	22,0	23,8	20,4	20,8	21,3	23,7
Tasa de inversión total	23,3	20,2	22,0	20,6	24,0	21,4	21,7	21,4
Variación de existencias / PIB (5)	-0,0	-0,5	-0,6	-0,7	-0,4	0,2	0,3	0,5

CUADRO 2.9**Variación del gasto del producto interno bruto, trimestral, volumen a precios del año anterior encadenado (1)**

(Variación porcentual respecto de igual período del año anterior)

	2016				2017			
	I	II	III	IV	I	II	III	IV
Demanda interna	2,7	1,1	0,7	0,9	2,5	3,6	2,2	4,0
Consumo total	3,6	2,9	2,8	2,5	2,4	2,8	2,5	3,1
Consumo de hogares e IPSFL (2)	3,2	1,8	1,8	2,2	2,0	2,5	2,2	3,0
Bienes durables	8,8	3,7	3,4	3,8	11,5	10,9	12,2	7,8
Bienes no durables	2,6	1,2	1,3	2,2	2,0	2,3	2,1	2,7
Servicios	2,8	2,0	1,9	1,9	0,4	1,1	0,7	2,4
Consumo de Gobierno	5,8	8,2	7,5	3,9	5,0	4,3	3,7	3,4
Formación bruta de capital fijo	1,2	2,5	-3,4	-2,7	-2,3	-4,6	-0,9	2,7
Construcción y otras obras	1,2	-1,2	-1,2	-1,4	-4,7	-6,7	-5,9	-1,7
Maquinaria y equipos	1,0	10,2	-7,4	-4,9	1,8	-0,8	8,1	10,8
Exportación de bienes y servicios	0,7	1,0	0,2	-2,3	-4,4	-4,4	2,7	2,5
Exportación de bienes	0,1	1,4	-0,0	-2,4	-6,7	-5,8	1,9	2,9
Agropecuario-silvícola-pesca	-7,2	10,3	17,7	65,3	5,7	-8,8	-1,0	-21,8
Minería	2,0	-5,5	-1,2	-7,5	-16,6	-5,1	1,0	7,3
Cobre	2,6	-6,3	0,0	-8,7	-18,7	-4,6	1,3	9,0
Resto	-6,8	4,5	-14,4	8,4	9,9	-11,0	-1,2	-10,1
Industria	-0,4	9,0	-0,9	-1,9	1,7	-6,1	4,1	2,2
Exportación de servicios	3,9	-0,8	1,6	-2,0	9,6	5,4	7,2	0,1
Importación de bienes y servicios	-0,1	1,4	-0,5	-0,0	5,6	6,3	2,0	5,2
Importación de bienes	-0,5	2,1	-0,3	-0,4	5,7	7,0	3,3	6,7
Agropecuario-silvícola-pesca	-26,9	37,4	4,9	-4,1	39,3	-6,9	8,8	11,4
Minería	0,9	4,5	4,1	10,1	2,4	-0,7	-4,4	-2,9
Industria	0,2	1,9	-1,1	-1,5	5,5	8,0	3,7	7,4
Importación de servicios	2,3	-2,9	-1,1	2,3	4,9	2,4	-6,0	-3,5
PIB	2,7	0,9	1,2	0,3	-0,4	0,5	2,5	3,3

**CUADRO 2.10****Contribución del gasto del producto interno bruto, trimestral, volumen a precios del año anterior encadenado**

(Contribución porcentual respecto de igual período del año anterior) (1)/(2)

	2016 I	II	III	IV	2017 I	II	III	IV
Demanda interna	2,6	1,0	0,8	1,0	2,4	3,5	2,2	3,9
Consumo total	2,6	2,2	2,2	2,0	1,8	2,2	2,0	2,4
Consumo de hogares e IPSFL (3)	2,0	1,1	1,1	1,4	1,3	1,5	1,4	1,9
Bienes durables	0,4	0,2	0,2	0,2	0,6	0,6	0,7	0,5
Bienes no durables	0,7	0,3	0,3	0,6	0,5	0,6	0,6	0,7
Servicios	0,8	0,6	0,6	0,6	0,1	0,3	0,2	0,7
Consumo de Gobierno	0,6	1,1	1,0	0,5	0,5	0,6	0,6	0,5
Formación bruta de capital fijo	0,2	0,6	-0,8	-0,6	-0,5	-1,0	-0,2	0,6
Construcción y otras obras	0,2	-0,2	-0,2	-0,2	-0,6	-1,0	-0,9	-0,3
Maquinaria y equipos	0,1	0,7	-0,7	-0,4	0,2	-0,1	0,7	0,9
Variación de existencias	-0,2	-1,7	-0,6	-0,3	1,1	2,4	0,4	0,9
Exportación de bienes y servicios	0,2	0,3	0,2	-0,7	-1,3	-1,2	0,8	0,7
Exportación de bienes	-0,0	0,4	0,1	-0,7	-1,7	-1,4	0,5	0,7
Agropecuario-silvícola-pesca	-0,3	0,2	0,3	0,7	0,2	-0,2	-0,0	-0,4
Minería	0,3	-0,8	-0,0	-1,2	-2,1	-0,6	0,1	0,9
Cobre	0,4	-0,8	0,1	-1,2	-2,2	-0,5	0,2	1,0
Resto	-0,1	0,0	-0,2	0,1	0,1	-0,1	-0,0	-0,1
Industria	-0,0	0,9	-0,1	-0,2	0,2	-0,6	0,4	0,2
Exportación de servicios	0,2	-0,0	0,1	-0,1	0,4	0,2	0,3	-0,0
Importación de bienes y servicios	0,0	0,5	-0,2	-0,1	1,5	1,7	0,5	1,3
Importación de bienes	-0,1	0,6	-0,2	-0,2	1,4	1,6	0,7	1,5
Agropecuario-silvícola-pesca	-0,1	0,1	0,0	-0,0	0,1	-0,0	0,0	0,0
Minería	0,0	0,0	0,1	0,2	0,1	-0,0	-0,1	-0,1
Industria	0,1	0,4	-0,3	-0,4	1,2	1,7	0,8	1,5
Importación de servicios	0,1	-0,1	-0,0	0,1	0,2	0,1	-0,2	-0,2
PIB	2,7	0,9	1,2	0,3	-0,4	0,5	2,5	3,3

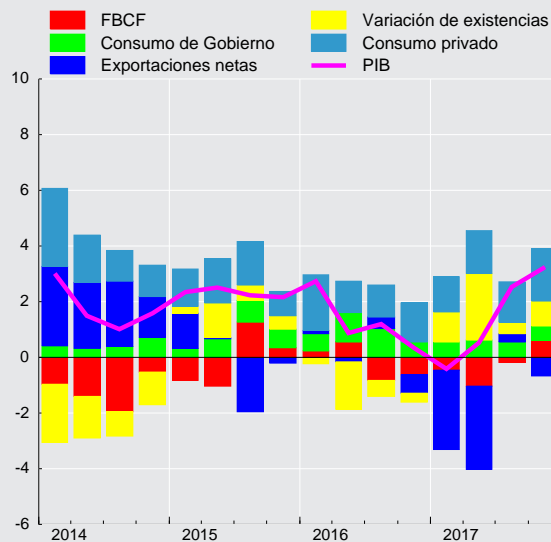
**Contribución trimestral a la variación del PIB
(tasa real anual, puntos porcentuales)**

**CUADRO 2.11****Gasto del producto interno bruto, trimestral, volumen a precios del año anterior encadenado, desestacionalizado**

(Miles de millones de pesos encadenados) (1)(2)(3)(4)

	2016				2017			
	I	II	III	IV	I	II	III	IV
Demanda interna	35.739	35.624	36.010	35.938	36.619	36.952	36.917	37.468
Consumo total	27.828	27.956	28.170	28.202	28.553	28.723	28.898	29.113
Consumo de hogares e IPSFL (5)	23.031	23.053	23.213	23.255	23.515	23.625	23.764	23.972
Bienes durables	2.003	2.004	2.017	2.080	2.206	2.223	2.264	2.264
Bienes no durables	9.615	9.575	9.628	9.687	9.775	9.804	9.848	9.951
Servicios	11.414	11.477	11.571	11.489	11.535	11.600	11.654	11.759
Consumo de Gobierno	4.795	4.901	4.955	4.945	5.034	5.094	5.130	5.138
Formación bruta de capital fijo	8.101	8.194	8.052	7.860	7.963	7.836	7.983	8.058
Construcción y otras obras	5.315	5.350	5.369	5.275	5.122	5.013	5.057	5.169
Maquinaria y equipos	2.788	2.844	2.695	2.600	2.836	2.816	2.915	2.884
Exportación de bienes y servicios	11.050	10.812	10.832	11.020	10.505	10.395	11.160	11.218
Exportación de bienes	9.621	9.427	9.422	9.545	8.930	8.918	9.642	9.747
Agropecuario-silvícola-pesca	629	636	690	988	664	606	720	802
Minería	5.561	5.272	5.292	5.081	4.686	5.019	5.331	5.448
Industria	3.440	3.495	3.415	3.381	3.503	3.282	3.553	3.455
Exportación de servicios	1.428	1.384	1.408	1.470	1.559	1.467	1.512	1.468
Importación de bienes y servicios	10.381	10.272	10.583	10.609	10.949	10.925	10.780	11.167
Importación de bienes	9.059	9.023	9.234	9.159	9.565	9.657	9.528	9.780
Agropecuario-silvícola-pesca	121	194	162	146	172	178	177	166
Minería	1.125	1.204	1.136	1.174	1.152	1.196	1.086	1.139
Industria	7.818	7.666	7.939	7.860	8.230	8.288	8.226	8.446
Importación de servicios	1.323	1.255	1.349	1.443	1.387	1.285	1.269	1.392
PIB	36.417	36.182	36.278	36.359	36.244	36.499	37.318	37.559

CUADRO 2.12**Variación del gasto del producto interno bruto, trimestral, volumen a precios del año anterior encadenado, desestacionalizado**

(Variación porcentual respecto al período anterior) (1)

	2016				2017			
	I	II	III	IV	I	II	III	IV
Demanda interna	0,0	-0,3	1,1	-0,2	1,9	0,9	-0,1	1,5
Consumo total	1,3	0,5	0,8	0,1	1,2	0,6	0,6	0,7
Consumo de hogares e IPSFL (2)	1,3	0,1	0,7	0,2	1,1	0,5	0,6	0,9
Bienes durables	1,0	0,1	0,6	3,1	6,1	0,7	1,9	-0,0
Bienes no durables	1,5	-0,4	0,6	0,6	0,9	0,3	0,5	1,0
Servicios	1,2	0,6	0,8	-0,7	0,4	0,6	0,5	0,9
Consumo de Gobierno	1,3	2,2	1,1	-0,2	1,8	1,2	0,7	0,2
Formación bruta de capital fijo	0,2	1,1	-1,7	-2,4	1,3	-1,6	1,9	0,9
Construcción y otras obras	-1,0	0,7	0,3	-1,7	-2,9	-2,1	0,9	2,2
Maquinaria y equipos	2,3	2,0	-5,2	-3,5	9,1	-0,7	3,5	-1,1
Exportación de bienes y servicios	-0,1	-2,2	0,2	1,7	-4,7	-1,0	7,4	0,5
Exportación de bienes	0,6	-2,0	-0,1	1,3	-6,4	-0,1	8,1	1,1
Agropecuario-silvícola-pesca	0,3	1,1	8,6	43,0	-32,8	-8,7	18,8	11,5
Minería	1,3	-5,2	0,4	-4,0	-7,8	7,1	6,2	2,2
Industria	-0,3	1,6	-2,3	-1,0	3,6	-6,3	8,3	-2,7
Exportación de servicios	-4,9	-3,1	1,7	4,4	6,0	-5,9	3,0	-2,8
Importación de bienes y servicios	-2,1	-1,0	3,0	0,2	3,2	-0,2	-1,3	3,6
Importación de bienes	-1,5	-0,4	2,3	-0,8	4,4	1,0	-1,3	2,7
Agropecuario-silvícola-pesca	-19,4	60,0	-16,7	-9,9	18,3	3,5	-0,4	-6,3
Minería	5,6	7,0	-5,7	3,3	-1,8	3,8	-9,2	4,9
Industria	-2,0	-1,9	3,6	-1,0	4,7	0,7	-0,7	2,7
Importación de servicios	-6,3	-5,2	7,5	7,0	-3,9	-7,4	-1,2	9,7
PIB	0,6	-0,6	0,3	0,2	-0,3	0,7	2,2	0,6

**CUADRO 2.13****Contribución del gasto del producto interno bruto, trimestral, volumen a precios del año anterior encadenado, desestacionalizado**

(Contribución porcentual respecto al período anterior) (1)(2)

	2016				2017			
	I	II	III	IV	I	II	III	IV
Demanda interna	0,0	-0,3	1,1	-0,2	1,9	0,9	-0,1	1,5
Consumo total	1,0	0,4	0,6	0,1	1,0	0,5	0,5	0,6
Consumo de hogares e IPSFL (3)	0,8	0,1	0,4	0,1	0,7	0,3	0,4	0,6
Bienes durables	0,1	0,0	0,0	0,2	0,3	0,0	0,1	-0,0
Bienes no durables	0,4	-0,1	0,1	0,2	0,2	0,1	0,1	0,3
Servicios	0,4	0,2	0,3	-0,2	0,1	0,2	0,1	0,3
Consumo de Gobierno	0,2	0,3	0,2	-0,0	0,2	0,2	0,1	0,0
Formación bruta de capital fijo	0,0	0,3	-0,4	-0,6	0,3	-0,4	0,4	0,2
Construcción y otras obras	-0,1	0,1	0,1	-0,3	-0,4	-0,3	0,1	0,3
Maquinaria y equipos	0,2	0,2	-0,5	-0,3	0,7	-0,1	0,3	-0,1
Variación de existencias	-1,0	-0,9	0,9	0,3	0,6	0,8	-1,0	0,7
Exportación de bienes y servicios	-0,1	-0,6	0,1	0,5	-1,3	-0,3	2,0	0,1
Exportación de bienes	0,1	-0,5	-0,0	0,3	-1,6	-0,0	1,8	0,3
Agropecuario-silvícola-pesca	0,0	0,0	0,2	0,9	-1,0	-0,2	0,4	0,3
Minería	0,2	-0,7	0,0	-0,5	-0,9	0,8	0,7	0,3
Industria	-0,0	0,2	-0,2	-0,1	0,3	-0,6	0,8	-0,3
Exportación de servicios	-0,2	-0,1	0,1	0,2	0,2	-0,3	0,1	-0,1
Importación de bienes y servicios	-0,7	-0,3	0,9	0,1	0,9	-0,1	-0,4	1,0
Importación de bienes	-0,4	-0,1	0,6	-0,2	1,0	0,2	-0,3	0,6
Agropecuario-silvícola-pesca	-0,1	0,2	-0,1	-0,0	0,1	0,0	-0,0	-0,0
Minería	0,1	0,1	-0,1	0,1	-0,0	0,1	-0,2	0,1
Industria	-0,5	-0,4	0,8	-0,2	1,0	0,2	-0,2	0,6
Importación de servicios	-0,3	-0,2	0,3	0,3	-0,2	-0,3	-0,0	0,4
PIB	0,6	-0,6	0,3	0,2	-0,3	0,7	2,2	0,6

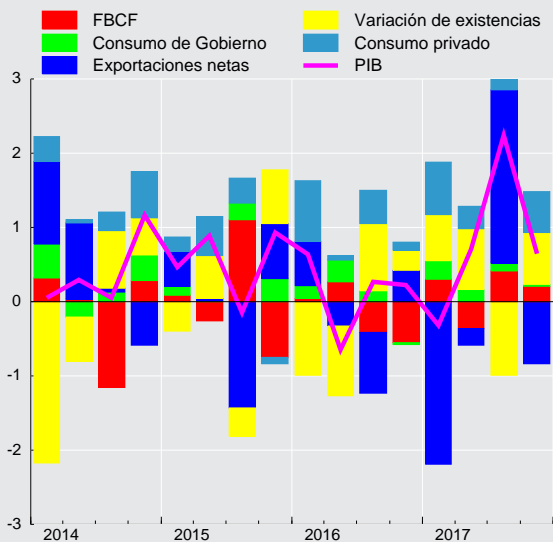
Contribución trimestral a la variación del PIB desestacionalizado (tasa, puntos porcentuales)

**CUADRO 2.14****Gasto del producto interno bruto, anual, volumen a precios del año anterior encadenado (1)**

(Miles de millones de pesos encadenados) (2)(3)

	2014	2015	2016	2017
Demanda interna	138.015	141.523	143.429	147.835
Consumo total	106.287	109.024	112.205	115.264
Consumo de hogares e IPSFL (4)	88.684	90.565	92.587	94.847
Bienes durables	7.780	7.728	8.096	8.945
Bienes no durables	37.239	37.799	38.490	39.373
Servicios	43.665	45.048	46.012	46.536
Consumo de Gobierno	17.603	18.453	19.610	20.401
Formación bruta de capital fijo	32.546	32.452	32.216	31.851
Construcción y otras obras	20.884	21.502	21.352	20.369
Maquinaria y equipos	11.663	10.983	10.898	11.454
Exportación de bienes y servicios	44.539	43.778	43.729	43.314
Exportación de bienes	38.612	38.118	38.026	37.267
Agropecuario-silvícola-pesca	2.530	2.642	2.943	2.792
Minería	22.029	21.929	21.224	20.517
Cobre	20.146	20.057	19.392	18.758
Resto	1.883	1.871	1.834	1.762
Industria	14.053	13.558	13.729	13.797
Exportación de servicios	5.927	5.656	5.695	6.012
Importación de bienes y servicios	42.242	41.778	41.850	43.822
Importación de bienes	36.670	36.419	36.481	38.531
Agropecuario-silvícola-pesca	604	623	622	694
Minería	4.711	4.425	4.639	4.574
Industria	31.355	31.360	31.289	33.191
Importación de servicios	5.572	5.360	5.370	5.333
PIB	140.312	143.547	145.364	147.530
Tasa de inversión en capital fijo	23,2	22,6	22,2	21,6
Tasa de inversión total	22,6	22,6	21,5	22,1
Variación de existencias / PIB (5)	-0,6	0,0	-0,7	0,5

CUADRO 2.15**Variación del gasto del producto interno bruto, anual, volumen a precios del año anterior encadenado (1)**

(Variación porcentual respecto de igual período del año anterior)

	2014	2015	2016	2017
Demanda interna	-0,5	2,5	1,3	3,1
Consumo total	2,9	2,6	2,9	2,7
Consumo de hogares e IPSFL (2)	2,7	2,1	2,2	2,4
Bienes durables	-2,9	-0,7	4,8	10,5
Bienes no durables	4,1	1,5	1,8	2,3
Servicios	2,5	3,2	2,1	1,1
Consumo de Gobierno	3,8	4,8	6,3	4,0
Formación bruta de capital fijo	-4,8	-0,3	-0,7	-1,1
Construcción y otras obras	-2,8	3,0	-0,7	-4,6
Maquinaria y equipos	-8,2	-5,8	-0,8	5,1
Exportación de bienes y servicios	0,3	-1,7	-0,1	-0,9
Exportación de bienes	1,7	-1,3	-0,2	-2,0
Agropecuario-silvícola-pesca	-8,1	4,4	11,4	-5,1
Minería	1,7	-0,5	-3,2	-3,3
Cobre	1,7	-0,4	-3,3	-3,3
Resto	1,4	-0,6	-2,0	-3,9
Industria	3,6	-3,5	1,3	0,5
Exportación de servicios	-7,7	-4,6	0,7	5,6
Importación de bienes y servicios	-6,5	-1,1	0,2	4,7
Importación de bienes	-6,3	-0,7	0,2	5,6
Agropecuario-silvícola-pesca	-1,0	3,2	-0,2	11,5
Minería	-1,4	-6,1	4,8	-1,4
Industria	-7,1	0,0	-0,2	6,1
Importación de servicios	-7,7	-3,8	0,2	-0,7
PIB	1,8	2,3	1,3	1,5

**CUADRO 2.16****Contribución del gasto del producto interno bruto, anual, volumen a precios del año anterior encadenado**

(Contribución porcentual respecto de igual periodo del año anterior) (1)(2)

	2014	2015	2016	2017
Demanda interna	-0,5	2,5	1,3	3,0
Consumo total	2,1	2,0	2,2	2,1
Consumo de hogares e IPSFL (3)	1,7	1,3	1,4	1,5
Bienes durables	-0,2	-0,0	0,3	0,6
Bienes no durables	1,1	0,4	0,5	0,6
Servicios	0,8	1,0	0,7	0,4
Consumo de Gobierno	0,5	0,6	0,8	0,6
Formación bruta de capital fijo	-1,2	-0,1	-0,2	-0,3
Construcción y otras obras	-0,4	0,4	-0,1	-0,7
Maquinaria y equipos	-0,8	-0,5	-0,1	0,4
Variación de existencias	-1,4	0,6	-0,7	1,2
Exportación de bienes y servicios	0,1	-0,6	-0,0	-0,3
Exportación de bienes	0,5	-0,4	-0,1	-0,5
Agropecuario-silvícola-pesca	-0,2	0,1	0,2	-0,1
Minería	0,3	-0,1	-0,4	-0,4
Cobre	0,2	-0,1	-0,4	-0,4
Resto	0,0	-0,0	-0,0	-0,0
Industria	0,4	-0,4	0,1	0,0
Exportación de servicios	-0,4	-0,2	0,0	0,2
Importación de bienes y servicios	-2,1	-0,4	0,1	1,3
Importación de bienes	-1,8	-0,2	0,0	1,3
Agropecuario-silvícola-pesca	-0,0	0,0	-0,0	0,0
Minería	-0,0	-0,2	0,1	-0,0
Industria	-1,7	0,0	-0,1	1,3
Importación de servicios	-0,3	-0,2	0,0	-0,0
PIB	1,8	2,3	1,3	1,5



CUADRO 2.17
Producto interno bruto por clase de actividad económica, trimestral, precios corrientes (1)
 (Miles de millones de pesos)

	2016				2017			
	I	II	III	IV	I	II	III	IV
Agropecuario-silvícola	2.656	1.123	732	1.343	2.439	1.136	737	1.286
Pesca	181	224	229	326	426	332	288	250
Minería	3.018	3.092	3.357	4.193	3.310	4.200	5.144	5.481
Minería del cobre	2.738	2.733	2.884	3.686	2.929	3.756	4.600	4.934
Otras actividades mineras	280	359	472	507	381	443	543	547
Industria manufacturera	4.755	4.722	4.325	4.514	4.631	4.725	4.449	4.568
Alimentos	1.377	1.408	1.183	1.277	1.486	1.543	1.225	1.279
Bebidas y tabaco	671	658	579	634	660	633	617	685
Textil, prendas de vestir, cuero y calzado	77	88	87	97	80	77	67	82
Maderas y muebles	280	277	266	289	259	272	267	264
Celulosa, papel e imprentas	428	359	392	373	366	423	460	454
Refinación de petróleo	459	445	404	383	412	396	439	365
Química, caucho y plástico	557	534	533	517	505	504	483	459
Minerales no metálicos y metálica básica	226	233	189	178	186	177	160	161
Productos metálicos, maq. y eq. y otros	681	720	693	765	677	699	730	820
Electricidad, gas, agua y gestión de desechos	1.389	1.352	1.344	1.395	1.378	1.325	1.393	1.536
Construcción	2.467	2.778	2.825	3.442	2.579	2.763	2.781	3.590
Comercio	4.172	3.887	3.645	4.289	4.315	3.994	3.749	4.439
Restaurantes y hoteles	853	848	884	961	922	915	951	1.037
Transporte	2.362	2.172	2.181	2.359	2.218	2.210	2.294	2.429
Comunicaciones y servicios de información	1.155	1.169	1.172	1.255	1.153	1.160	1.161	1.273
Servicios financieros	1.940	1.880	1.927	1.972	2.002	1.987	2.061	2.080
Servicios empresariales	4.108	4.239	4.205	4.439	4.087	4.338	4.344	4.637
Servicios de vivienda e inmobiliarios	3.225	3.254	3.306	3.455	3.484	3.460	3.479	3.602
Servicios personales (2)	4.259	4.975	5.093	5.285	4.728	5.495	5.430	5.669
Administración pública	2.042	2.021	2.012	2.062	2.161	2.084	2.063	2.126
PIB a costo de factores	38.582	37.736	37.237	41.291	39.832	40.123	40.323	44.003
Impuesto al valor agregado	3.250	3.344	3.364	3.764	3.495	3.564	3.596	4.051
Derechos de importación	159	141	179	217	220	170	170	231
PIB	41.992	41.221	40.780	45.272	43.546	43.857	44.089	48.285

CUADRO 2.18
Producto interno bruto por clase de actividad económica, anual, precios corrientes (1)
 (Miles de millones de pesos)

	2014	2015	2016	2017
Agropecuario-silvícola	4.543	5.202	5.854	5.598
Pesca	1.295	800	960	1.296
Minería	16.214	13.689	13.661	18.135
Minería del cobre	14.743	12.494	12.042	16.220
Otras actividades mineras	1.471	1.195	1.619	1.915
Industria manufacturera	16.547	18.455	18.316	18.372
Alimentos	4.421	4.902	5.245	5.534
Bebidas y tabaco	2.166	2.768	2.542	2.594
Textil, prendas de vestir, cuero y calzado	362	342	350	306
Maderas y muebles	1.041	1.145	1.113	1.062
Celulosa, papel e imprentas	1.461	1.685	1.552	1.703
Refinación de petróleo	1.464	1.729	1.691	1.612
Química, caucho y plástico	2.227	2.328	2.141	1.951
Minerales no metálicos y metálica básica	855	840	825	684
Productos metálicos, maq. y eq. y otros	2.552	2.716	2.858	2.926
Electricidad, gas, agua y gestión de desechos	3.673	4.719	5.479	5.633
Construcción	9.413	10.498	11.511	11.713
Comercio	13.777	14.730	15.993	16.497
Restaurantes y hoteles	2.832	3.219	3.546	3.825
Transporte	6.974	8.586	9.074	9.152
Comunicaciones y servicios de información	4.424	4.612	4.751	4.747
Servicios financieros	6.961	7.495	7.719	8.129
Servicios empresariales	15.542	16.535	16.992	17.406
Servicios de vivienda e inmobiliarios	10.710	12.024	13.240	14.025
Servicios personales (2)	16.194	17.674	19.612	21.322
Administración pública	6.837	7.498	8.137	8.433
PIB a costo de factores	135.938	145.737	154.846	164.281
Impuesto al valor agregado	11.967	13.120	13.722	14.705
Derechos de importación	718	749	696	791
PIB	148.624	159.606	169.264	179.776

**CUADRO 2.19****Producto interno bruto por clase de actividad económica, trimestral, volumen a precios del año anterior encadenado (1)**
(Miles de millones de pesos encadenados) (2)(3)

	2016				2017			
	I	II	III	IV	I	II	III	IV
Agropecuario-silvícola	1.984	900	541	991	1.907	887	526	984
Pesca	161	183	127	151	231	204	157	158
Minería	3.740	3.707	3.596	3.873	3.088	3.502	3.895	4.135
Minería del cobre	3.394	3.346	3.211	3.458	2.774	3.182	3.502	3.731
Otras actividades mineras	335	355	385	416	310	322	389	402
Industria manufacturera	3.813	3.787	3.555	3.753	3.815	3.806	3.646	3.883
Alimentos	1.063	1.030	883	959	1.100	1.087	925	1.018
Bebidas y tabaco	502	507	447	479	481	461	444	484
Textil, prendas de vestir, cuero y calzado	84	91	89	104	92	91	87	112
Maderas y muebles	199	209	204	219	205	201	208	212
Celulosa, papel e imprentas	299	279	297	304	284	290	294	289
Refinación de petróleo	297	294	284	264	296	290	303	291
Química, caucho y plástico	548	539	536	558	532	553	547	553
Minerales no metálicos y metálica básica	226	221	208	205	206	196	194	204
Productos metálicos, maq. y eq. y otros	589	615	609	673	602	629	645	727
Electricidad, gas, agua y gestión de desechos	982	932	960	1.010	991	955	997	1.064
Construcción	2.064	2.305	2.312	2.787	2.067	2.197	2.189	2.783
Comercio	3.542	3.324	3.052	3.482	3.645	3.401	3.192	3.646
Restaurantes y hoteles	685	665	681	725	684	674	691	740
Transporte	1.806	1.778	1.811	1.899	1.823	1.803	1.871	1.971
Comunicaciones y servicios de información	1.169	1.180	1.176	1.276	1.196	1.224	1.230	1.339
Servicios financieros	1.933	1.897	1.901	1.951	1.984	1.969	1.998	2.015
Servicios empresariales	3.539	3.661	3.548	3.724	3.337	3.552	3.534	3.767
Servicios de vivienda e inmobiliarios	2.698	2.692	2.687	2.793	2.793	2.765	2.766	2.858
Servicios personales (4)	3.284	4.435	4.515	4.432	3.393	4.558	4.643	4.614
Administración pública	1.682	1.687	1.713	1.730	1.727	1.706	1.746	1.762
PIB a costo de factores	33.180	33.128	32.135	34.568	32.933	33.258	32.964	35.676
Impuesto al valor agregado	2.793	2.855	2.864	3.194	2.863	2.906	2.934	3.290
Derecho de importación	153	141	175	175	181	149	165	212
PIB	36.124	36.121	35.176	37.943	35.975	36.314	36.064	39.177

CUADRO 2.20**Variación del PIB por clase de actividad económica, trimestral, volumen a precios del año anterior encadenado (1)**
(Variación porcentual respecto de igual período del año anterior)

	2016				2017			
	I	II	III	IV	I	II	III	IV
Agropecuario-silvícola	7,8	-3,3	-2,6	6,3	-3,9	-1,5	-2,7	-0,7
Pesca	-4,8	-14,4	-21,9	-7,8	43,6	11,5	23,9	4,6
Minería	0,9	-4,8	-1,5	-5,5	-17,4	-5,5	8,3	6,8
Minería del cobre	1,9	-4,6	-1,4	-5,9	-18,3	-4,9	9,1	7,9
Otras actividades mineras	-9,8	-7,1	-2,4	-1,1	-7,4	-9,3	1,1	-3,2
Industria manufacturera	0,2	-4,3	-2,8	-2,5	0,1	0,5	2,6	3,5
Alimentos	1,2	-1,6	0,6	-0,9	3,5	5,5	4,7	6,2
Bebidas y tabaco	1,5	-16,4	-16,1	-8,1	-4,1	-9,1	-0,7	1,0
Textil, prendas de vestir, cuero y calzado	-4,1	-3,2	7,7	8,7	10,2	0,3	-1,9	8,3
Maderas y muebles	-1,1	0,6	1,0	4,3	2,9	-3,8	2,1	-3,0
Celulosa, papel e imprentas	-5,4	-5,1	0,3	-1,3	-5,0	3,8	-1,2	-5,1
Refinación de petróleo	3,0	-1,2	-0,5	-9,5	-0,2	-1,5	6,9	10,0
Química, caucho y plástico	-2,4	-6,8	-4,4	-0,3	-2,8	2,6	2,1	-0,9
Minerales no metálicos y metálica básica	5,4	5,1	3,9	-7,1	-9,0	-11,2	-6,7	-0,2
Productos metálicos, maq. y eq. y otros	0,0	-0,3	-1,3	-0,4	2,3	2,3	6,0	8,0
Electricidad, gas, agua y gestión de desechos	10,5	10,8	-2,1	-7,8	1,0	2,5	3,8	5,4
Construcción	4,0	1,5	3,6	2,3	0,1	-4,7	-5,3	-0,1
Comercio	2,5	3,2	2,2	2,2	2,9	2,3	4,6	4,7
Restaurantes y hoteles	1,9	-1,0	-0,5	0,8	-0,2	1,3	1,5	2,1
Transporte	3,4	3,2	4,2	2,6	1,0	1,4	3,3	3,8
Comunicaciones y servicios de información	2,8	2,0	3,2	2,5	2,3	3,8	4,6	4,9
Servicios financieros	4,8	3,9	3,5	3,4	2,6	3,8	5,1	3,3
Servicios empresariales	-1,0	-2,3	-3,5	-3,5	-5,7	-3,0	-0,4	1,2
Servicios de vivienda e inmobiliarios	2,9	4,1	2,6	2,6	3,5	2,7	2,9	2,3
Servicios personales (2)	5,3	5,9	5,5	3,2	3,3	2,8	2,8	4,1
Administración pública	3,5	3,8	3,1	2,2	1,4	2,4	1,9	1,9
PIB a costo de factores	2,8	0,8	1,1	0,2	-0,7	0,4	2,6	3,2
Impuesto al valor agregado	2,7	1,9	1,0	1,3	2,5	1,8	2,4	3,0
Derecho de importación	-8,6	-3,6	18,4	1,8	18,1	5,4	-5,3	20,9
PIB	2,7	0,9	1,2	0,3	-0,4	0,5	2,5	3,3

**CUADRO 2.21****Contribución al PIB por clase de actividad económica, trimestral, volumen a precios del año anterior encadenado**

(Contribución porcentual respecto de igual período del año anterior) (1)(2)

	2016				2017			
	I	II	III	IV	I	II	III	IV
Agropecuario-silvícola	0,4	-0,1	-0,0	0,2	-0,1	-0,1	-0,1	-0,0
Pesca	-0,0	-0,1	-0,1	-0,0	0,3	0,1	0,1	0,0
Minería	0,1	-0,4	-0,0	-0,6	-1,4	-0,4	0,7	0,5
Minería del cobre	0,2	-0,4	-0,0	-0,6	-1,3	-0,3	0,7	0,5
Otras actividades mineras	-0,1	-0,0	-0,0	-0,0	-0,1	-0,1	0,0	-0,0
Industria Manufacturera	0,0	-0,5	-0,3	-0,3	-0,0	0,1	0,3	0,4
Alimentos	0,1	-0,0	-0,0	-0,0	0,1	0,2	0,1	0,2
Bebidas y tabaco	0,0	-0,3	-0,3	-0,1	-0,1	-0,1	-0,0	0,0
Textil, prendas de vestir, cuero y calzado	-0,0	-0,0	0,0	0,0	0,0	0,0	-0,0	0,0
Maderas y muebles	-0,0	0,0	0,0	0,0	0,0	-0,0	0,0	-0,0
Celulosa, papel e imprentas	-0,1	-0,1	0,0	-0,0	-0,0	0,0	-0,0	-0,0
Refinación de petróleo	0,0	-0,0	-0,0	-0,1	-0,0	-0,0	0,1	0,1
Química, caucho y plástico	-0,0	-0,1	-0,1	-0,0	-0,0	0,0	0,0	-0,0
Minerales no metálicos y metálica básica	0,0	0,0	0,0	-0,0	-0,0	-0,1	-0,0	0,0
Productos metálicos, maq. y equipos y otros	0,0	-0,0	-0,0	-0,0	0,0	0,0	0,1	0,1
Electricidad, gas, agua y gestión de desechos	0,3	0,2	-0,1	-0,2	0,0	0,1	0,1	0,2
Construcción	0,2	0,1	0,2	0,2	-0,0	-0,3	-0,4	0,0
Comercio	0,2	0,3	0,2	0,2	0,3	0,2	0,4	0,4
Restaurantes y hoteles	0,0	-0,0	-0,0	0,0	-0,0	0,0	0,0	0,0
Transporte	0,2	0,2	0,2	0,2	0,1	0,1	0,2	0,2
Comunicaciones y servicios de información	0,1	0,1	0,1	0,1	0,1	0,1	0,1	0,1
Servicios financieros	0,2	0,2	0,2	0,2	0,1	0,2	0,2	0,1
Servicios empresariales	-0,1	-0,2	-0,4	-0,3	-0,6	-0,3	-0,0	0,1
Servicios de vivienda e inmobiliarios	0,2	0,3	0,2	0,2	0,3	0,2	0,2	0,2
Servicios personales (3)	0,4	0,7	0,7	0,4	0,3	0,3	0,4	0,5
Administración Pública	0,2	0,2	0,2	0,1	0,1	0,1	0,1	0,1
PIB a costo de factores	2,6	0,7	1,0	0,2	-0,7	0,4	2,4	2,9
Impuesto al valor agregado	0,2	0,1	0,1	0,1	0,2	0,1	0,2	0,2
Derecho de importación	-0,0	-0,0	0,1	0,0	0,1	0,0	-0,0	0,1
PIB	2,7	0,9	1,2	0,3	-0,4	0,5	2,5	3,3

**CUADRO 2.22****PIB por clase de actividad económica, trimestral, volumen a precios del año anterior encadenado, desestacionalizado**

(Miles de millones de pesos encadenados) (1)(2)(3)(4)

	2016				2017			
	I	II	III	IV	I	II	III	IV
Agropecuario-silvícola	1.123	1.069	1.114	1.109	1.066	1.059	1.101	1.083
Pesca	167	156	143	155	225	176	184	165
Minería	3.911	3.729	3.638	3.618	3.278	3.531	3.932	3.855
Minería del cobre	3.538	3.352	3.262	3.241	2.928	3.190	3.554	3.494
Otras actividades mineras	365	373	373	375	342	340	376	362
Industria Manufacturera	3.808	3.683	3.664	3.724	3.748	3.737	3.831	3.885
Alimentos	1.008	958	961	1.000	1.010	1.010	1.046	1.079
Bebidas y tabaco	518	478	465	470	483	451	467	475
Textil, prendas de vestir, cuero y calzado	87	89	95	94	95	93	95	103
Maderas y muebles	205	205	204	212	209	204	211	209
Celulosa, papel e imprentas	297	286	299	298	282	297	296	283
Refinación de petróleo	289	294	277	279	288	289	297	307
Química, caucho y plástico	556	539	537	544	542	557	554	541
Minerales no metálicos y metálica básica	224	217	214	204	201	197	202	204
Productos metálicos, maq. y eq. y otros	627	615	615	624	636	641	660	678
Electricidad, gas, agua y gestión de desechos	991	990	951	949	1.008	1.019	990	994
Construcción	2.301	2.359	2.412	2.380	2.320	2.250	2.287	2.368
Comercio	3.323	3.321	3.343	3.376	3.426	3.445	3.517	3.553
Restaurantes y hoteles	692	683	688	693	691	692	698	707
Transporte	1.803	1.800	1.835	1.851	1.814	1.837	1.904	1.924
Comunicaciones y servicios de información	1.192	1.194	1.206	1.210	1.218	1.239	1.261	1.269
Servicios financieros	1.904	1.906	1.924	1.948	1.954	1.979	2.022	2.011
Servicios empresariales	3.680	3.639	3.597	3.559	3.473	3.532	3.581	3.597
Servicios de vivienda e inmobiliarios	2.687	2.726	2.716	2.742	2.782	2.797	2.797	2.807
Servicios personales (5)	4.110	4.171	4.208	4.176	4.253	4.278	4.323	4.352
Administración pública	1.686	1.697	1.711	1.716	1.710	1.738	1.744	1.748
PIB a costo de factores	33.362	33.128	33.175	33.238	33.093	33.363	34.148	34.315
Impuesto al valor agregado	2.905	2.905	2.928	2.947	2.975	2.977	3.002	3.040
Derechos de Importación	150	149	174	172	176	158	167	207
PIB	36.417	36.182	36.278	36.359	36.244	36.499	37.318	37.559

CUADRO 2.23**Variación del PIB por clase de actividad económica, trimestral, volumen a precios del año anterior encadenado, desestacionalizado**

(Variación porcentual respecto al periodo anterior) (1)

	2016				2017			
	I	II	III	IV	I	II	III	IV
Agropecuario-silvícola	6,5	-4,8	4,2	-0,4	-3,9	-0,6	3,9	-1,6
Pesca	0,8	-6,6	-8,3	8,2	44,9	-21,5	4,4	-10,4
Minería	2,1	-4,6	-2,5	-0,5	-9,4	7,7	11,4	-1,9
Minería del cobre	2,7	-5,3	-2,7	-0,6	-9,6	8,9	11,4	-1,7
Otras actividades mineras	-4,0	2,4	-0,2	0,5	-8,7	-0,8	10,8	-3,9
Industria Manufacturera	0,2	-3,3	-0,5	1,6	0,6	-0,3	2,5	1,4
Alimentos	1,1	-4,9	0,4	4,0	1,1	-0,1	3,6	3,2
Bebidas y tabaco	-1,3	-7,6	-2,6	1,1	2,7	-6,6	3,5	1,6
Textil, prendas de vestir, cuero y calzado	0,2	3,1	6,3	-0,8	0,1	-1,9	2,1	8,3
Maderas y muebles	2,2	0,0	-0,6	4,1	-1,6	-2,4	3,6	-1,3
Celulosa, papel e imprentas	-1,1	-3,5	4,3	-0,2	-5,5	5,5	-0,4	-4,3
Refinación de petróleo	-6,6	2,1	-5,8	0,6	3,2	0,3	2,8	3,6
Química, caucho y plástico	2,8	-3,0	-0,4	1,2	-0,3	2,7	-0,5	-2,4
Minerales no metálicos y metálica básica	3,4	-3,2	-1,2	-4,9	-1,2	-2,1	2,8	1,0
Productos metálicos, maq. y eq. y otros	1,3	-1,8	-0,1	1,5	1,9	0,8	3,1	2,6
Electricidad, gas, agua y gestión de desechos	-4,8	-0,1	-3,9	-0,2	6,1	1,1	-2,8	0,4
Construcción	-1,0	2,5	2,2	-1,3	-2,5	-3,0	1,6	3,5
Comercio	1,2	-0,1	0,7	1,0	1,5	0,5	2,1	1,0
Restaurantes y hoteles	0,7	-1,4	0,8	0,8	-0,3	0,2	0,8	1,3
Transporte	0,2	-0,1	2,0	0,8	-2,0	1,3	3,7	1,0
Comunicaciones y servicios de información	0,8	0,2	1,0	0,4	0,6	1,7	1,8	0,6
Servicios financieros	1,0	0,2	0,9	1,2	0,3	1,3	2,2	-0,5
Servicios empresariales	-0,2	-1,1	-1,2	-1,1	-2,4	1,7	1,4	0,5
Servicios de vivienda e inmobiliarios	0,5	1,5	-0,4	1,0	1,5	0,5	-0,0	0,4
Servicios personales (2)	1,7	1,5	0,9	-0,8	1,8	0,6	1,1	0,7
Administración pública	0,3	0,7	0,8	0,3	-0,3	1,6	0,3	0,2
PIB a costo de factores	0,8	-0,7	0,1	0,2	-0,4	0,8	2,4	0,5
Impuesto al valor agregado	-0,2	-0,0	0,8	0,7	1,0	0,1	0,8	1,2
Derechos de Importación	-10,4	-1,3	17,1	-1,4	2,3	-10,1	5,8	23,8
Producto Interno Bruto	0,6	-0,6	0,3	0,2	-0,3	0,7	2,2	0,6

**CUADRO 2.24**

Contribución al PIB por clase de actividad económica, trimestral, volumen a precios del año anterior encadenado, desestacionalizado
(Contribución porcentual respecto al periodo anterior) (1)(2)

	2016				2017			
	I	II	III	IV	I	II	III	IV
Agropecuaria-silvícola	0,2	-0,2	0,1	-0,0	-0,1	-0,0	0,1	-0,1
Pesca	0,0	-0,0	-0,0	0,0	0,3	-0,2	0,0	-0,1
Minería	0,2	-0,4	-0,2	-0,0	-0,7	0,5	0,9	-0,2
Minería del cobre	0,2	-0,4	-0,2	-0,0	-0,7	0,6	0,8	-0,1
Otras actividades mineras	-0,0	0,0	-0,0	0,0	-0,1	-0,0	0,1	-0,0
Industria Manufacturera	0,0	-0,4	-0,1	0,2	0,1	-0,0	0,3	0,2
Alimentos	0,0	-0,2	0,0	0,1	0,0	-0,0	0,1	0,1
Bebidas y tabaco	-0,0	-0,1	-0,0	0,0	0,0	-0,1	0,0	0,0
Textil, prendas de vestir, cuero y calzado	0,0	0,0	0,0	-0,0	-0,0	-0,0	0,0	0,0
Maderas y muebles	0,0	0,0	-0,0	0,0	-0,0	-0,0	0,0	-0,0
Celulosa, papel e imprentas	-0,0	-0,0	0,0	-0,0	-0,1	0,0	-0,0	-0,0
Refinación de petróleo	-0,1	0,0	-0,1	0,0	0,0	0,0	0,0	0,0
Química, caucho y plástico	0,0	-0,0	-0,0	0,0	-0,0	0,0	-0,0	-0,0
Minerales no metálicos y metálica básica	0,0	-0,0	-0,0	-0,0	-0,0	-0,0	0,0	0,0
Productos metálicos, maq., eq. y resto	0,0	-0,0	-0,0	0,0	0,0	0,0	0,1	0,0
Electricidad, gas, agua y gestión de desechos	-0,1	-0,0	-0,1	-0,0	0,2	0,0	-0,1	0,0
Construcción	-0,1	0,2	0,1	-0,1	-0,2	-0,2	0,1	0,2
Comercio	0,1	-0,0	0,1	0,1	0,1	0,1	0,2	0,1
Restaurantes y hoteles	0,0	-0,0	0,0	0,0	-0,0	0,0	0,0	0,0
Transporte	0,0	-0,0	0,1	0,0	-0,1	0,1	0,2	0,1
Comunicaciones y servicios de información	0,0	0,0	0,0	0,0	0,0	0,0	0,1	0,0
Servicios financieros	0,0	0,0	0,0	0,1	0,0	0,1	0,1	-0,0
Servicios empresariales	-0,0	-0,1	-0,1	-0,1	-0,2	0,2	0,1	0,0
Servicios de vivienda e inmobiliarios	0,0	0,1	-0,0	0,1	0,1	0,0	-0,0	0,0
Servicios personales (3)	0,2	0,2	0,1	-0,1	0,2	0,1	0,1	0,1
Administración pública	0,0	0,0	0,0	0,0	-0,0	0,1	0,0	0,0
Impuesto al valor agregado	-0,0	-0,0	0,1	0,1	0,1	0,0	0,1	0,1
Derechos de Importación	-0,1	-0,0	0,1	-0,0	0,0	-0,0	0,0	0,1
PIB	0,6	-0,6	0,3	0,2	-0,3	0,7	2,2	0,6

**CUADRO 2.25****Producto interno bruto por clase de actividad económica, anual, volumen a precios del año anterior encadenado (1)**

(Miles de millones de pesos encadenados) (2)(3)

	2014	2015	2016	2017
Agropecuario-silvícola	3.889	4.259	4.416	4.304
Pesca	782	709	622	750
Minería	15.491	15.348	14.916	14.621
Minería del cobre	13.835	13.769	13.409	13.189
Otras actividades mineras	1.656	1.567	1.490	1.423
Industria manufacturera	15.217	15.268	14.907	15.150
Alimentos	4.037	3.943	3.935	4.131
Bebidas y tabaco	1.930	2.155	1.935	1.870
Textil, prendas de vestir, cuero y calzado	344	360	368	383
Maderas y muebles	822	821	831	827
Celulosa, papel e imprentas	1.227	1.215	1.180	1.156
Refinación de petróleo	1.201	1.163	1.139	1.180
Química, caucho y plástico	2.330	2.259	2.181	2.186
Minerales no metálicos y metálica básica	849	846	860	801
Productos metálicos, maq. y eq. y otros	2.477	2.498	2.486	2.604
Electricidad, gas, agua y gestión de desechos	3.680	3.807	3.884	4.008
Construcción	8.828	9.211	9.468	9.236
Comercio	12.836	13.071	13.400	13.883
Restaurantes y hoteles	2.648	2.748	2.756	2.789
Transporte	6.700	7.059	7.293	7.468
Comunicaciones y servicios de información	4.419	4.678	4.801	4.989
Servicios financieros	7.121	7.396	7.682	7.966
Servicios empresariales	14.828	14.854	14.471	14.190
Servicios de vivienda e inmobiliarios	10.218	10.552	10.870	11.182
Servicios personales (4)	15.445	15.882	16.667	17.208
Administración pública	6.356	6.604	6.812	6.942
PIB a costo de factores	128.459	131.401	133.011	134.831
Impuesto al valor agregado	11.237	11.511	11.707	11.992
Derecho de importación	616	634	644	707
PIB	140.312	143.547	145.364	147.530

CUADRO 2.26**Variación del PIB por clase de actividad económica, anual, volumen a precios del año anterior encadenado (1)**

(Variación porcentual respecto de igual período del año anterior)

	2014	2015	2016	2017
Agropecuario-silvícola	-3,5	9,5	3,7	-2,5
Pesca	23,9	-9,4	-12,3	20,7
Minería	2,3	-0,9	-2,8	-2,0
Minería del cobre	2,7	-0,5	-2,6	-1,6
Otras actividades mineras	-1,3	-5,4	-4,9	-4,5
Industria manufacturera	-0,7	0,3	-2,4	1,6
Alimentos	1,1	-2,3	-0,2	5,0
Bebidas y tabaco	-5,3	11,7	-10,2	-3,4
Textil, prendas de vestir, cuero y calzado	-8,8	4,5	2,3	4,3
Maderas y muebles	3,7	-0,1	1,2	-0,5
Celulosa, papel e imprentas	1,0	-0,9	-2,9	-2,0
Refinación de petróleo	4,2	-3,2	-2,1	3,6
Química, caucho y plástico	5,8	-3,0	-3,5	0,2
Minerales no metálicos y metálica básica	-5,3	-0,4	1,7	-6,9
Productos metálicos, maq. y eq. y otros	-6,8	0,9	-0,5	4,7
Electricidad, gas, agua y gestión de desechos	3,8	3,4	2,0	3,2
Construcción	-1,9	4,3	2,8	-2,5
Comercio	2,6	1,8	2,5	3,6
Restaurantes y hoteles	3,8	3,8	0,3	1,2
Transporte	3,1	5,3	3,3	2,4
Comunicaciones y servicios de información	2,5	5,9	2,6	3,9
Servicios financieros	3,2	3,9	3,9	3,7
Servicios empresariales	0,7	0,2	-2,6	-1,9
Servicios de vivienda e inmobiliarios	4,2	3,3	3,0	2,9
Servicios personales (2)	2,8	2,8	4,9	3,2
Administración pública	2,7	3,9	3,1	1,9
PIB a costo de factores	1,8	2,3	1,2	1,4
Impuesto al valor agregado	1,8	2,4	1,7	2,4
Derecho de importación	-4,8	2,8	1,7	9,8
PIB	1,8	2,3	1,3	1,5

**CUADRO 2.27****Contribución al PIB por clase de actividad económica, anual, volumen a precios del año anterior encadenado (1)**

(Contribución porcentual respecto de igual período del año anterior)

	2014	2015	2016	2017
Agropecuaria-silvícola	-0,1	0,3	0,1	-0,1
Pesca	0,1	-0,1	-0,1	0,1
Minería	0,3	-0,1	-0,2	-0,2
Minería del cobre	0,3	-0,0	-0,2	-0,1
Otras actividades mineras	-0,0	-0,1	-0,0	-0,0
Industria manufacturera	-0,1	0,0	-0,3	0,2
Alimentos	0,0	-0,1	-0,0	0,2
Bebidas y tabaco	-0,1	0,2	-0,2	-0,1
Textil, prendas de vestir, cuero y calzado	-0,0	0,0	0,0	0,0
Maderas y muebles	0,0	-0,0	0,0	-0,0
Celulosa, papel e imprentas	0,0	-0,0	-0,0	-0,0
Refinación de petróleo	0,0	-0,0	-0,0	0,0
Química, caucho y plástico	0,1	-0,0	-0,1	0,0
Minerales no metálicos y metálica básica	-0,0	-0,0	0,0	-0,0
Productos metálicos, maq. y equipos y otros	-0,1	0,0	-0,0	0,1
Electricidad, gas, agua y gestión de desechos	0,1	0,1	0,1	0,1
Construcción	-0,1	0,3	0,2	-0,2
Comercio	0,2	0,2	0,2	0,3
Restaurantes y hoteles	0,1	0,1	0,0	0,0
Transporte	0,1	0,3	0,2	0,1
Comunicaciones y servicios de información	0,1	0,2	0,1	0,1
Servicios financieros	0,2	0,2	0,2	0,2
Servicios empresariales	0,1	0,0	-0,3	-0,2
Servicios de vivienda e inmobiliarios	0,3	0,2	0,2	0,2
Servicios personales (2)	0,3	0,3	0,5	0,4
Administración pública	0,1	0,2	0,1	0,1
PIB a costo de factores	1,6	2,1	1,1	1,3
Impuesto al valor agregado	0,1	0,2	0,1	0,2
Derecho de importación	-0,0	0,0	0,0	0,0
PIB	1,8	2,3	1,3	1,5



CUADRO 2.28 Producto-ingreso, precios corrientes (1)

(Miles de millones de pesos)

	PIB	Ingreso de factores recibidos del resto del mundo	Ingreso de factores pagados al resto del mundo	Producto nacional bruto	Transferencias corrientes recibidas del resto del mundo	Transferencias corrientes pagadas al resto del mundo
2014	148.624	5.108	10.272	143.459	2.320	1.045
2015	159.606	5.134	9.809	154.931	2.494	1.199
2016	169.264	5.293	10.058	164.500	2.287	1.266
2017	179.776	5.825	12.832	172.770	2.573	1.332
2016 I	41.992	1.260	2.350	40.901	693	323
II	41.221	1.383	2.750	39.854	506	319
III	40.780	1.279	2.334	39.725	523	303
IV	45.272	1.372	2.623	44.020	565	321
2017 I	43.546	1.383	2.837	42.091	583	296
II	43.857	1.534	3.360	42.030	644	329
III	44.089	1.350	3.262	42.177	584	340
IV	48.285	1.559	3.373	46.471	762	367

CUADRO 2.28 Producto-ingreso, precios corrientes (continuación)

(Miles de millones de pesos)

	Ingreso nacional bruto disponible	Ahorro nacional bruto	Ahorro externo	Formación bruta de capital	Formación bruta de capital fijo
2014	144.734	32.057	2.479	34.536	35.445
2015	156.227	34.226	3.729	37.955	37.934
2016	165.521	35.357	2.297	37.654	38.813
2017	174.011	36.956	2.688	39.644	38.757
2016 I	41.271	10.330	-328	10.002	9.141
II	40.041	8.127	661	8.788	9.503
III	39.945	7.762	1.496	9.258	9.265
IV	44.264	9.138	468	9.606	10.905
2017 I	42.379	9.594	836	10.430	8.888
II	42.345	8.575	878	9.453	9.245
III	42.420	8.770	747	9.517	9.310
IV	46.866	10.017	227	10.243	11.315



CUADRO 2.29
Ingreso nacional bruto disponible, volumen a precios del año anterior encadenado (1)

(Miles de millones de pesos encadenados) (2)(3)(4)

	PIB	Ingreso de factores recibidos del resto del mundo	Ingreso de factores pagados al resto del mundo	Producto nacional bruto		Transferencias corrientes recibidas del resto del mundo	Transferencias corrientes pagadas al resto del mundo
				Nivel	Variación interanual		
2014	140.312	4.780	9.640	135.453	2,7	2.179	980
2015	143.547	4.532	8.693	139.390	2,9	2.212	1.061
2016	145.364	4.514	8.613	141.271	1,3	1.959	1.083
2017	147.530	4.864	10.762	141.634	0,3	2.157	1.116
2016 I	36.124	1.071	2.006	35.191	3,4	592	276
II	36.121	1.191	2.377	34.934	1,2	437	275
III	35.176	1.097	2.010	34.266	1,1	451	261
IV	37.943	1.156	2.219	36.881	-0,1	478	271
2017 I	35.975	1.142	2.352	34.766	-1,2	484	245
II	36.314	1.288	2.834	34.769	-0,5	543	277
III	36.064	1.136	2.757	34.442	0,5	493	287
IV	39.177	1.298	2.818	37.657	2,1	637	306

CUADRO 2.29
Ingreso nacional bruto disponible, volumen a precios del año anterior encadenado (continuación) (1)

(Miles de millones de pesos encadenados) (2)(3)(4)

	Ingreso nacional bruto disponible		Ingreso nacional bruto disponible real		Gasto interno bruto	
	Nivel	Variación interanual	Nivel	Variación interanual	Nivel	Variación interanual
2014	136.652	2,7	135.626	1,9	138.015	-0,5
2015	140.541	2,8	138.211	1,9	141.523	2,5
2016	142.142	1,1	141.418	2,3	143.429	1,3
2017	142.671	0,4	145.340	2,8	147.835	3,1
2016 I	35.507	3,5	35.185	3,5	34.898	2,7
II	35.094	0,9	34.570	0,3	35.126	1,1
III	34.454	0,4	34.300	2,2	35.635	0,7
IV	37.087	-0,2	37.363	3,2	37.771	0,9
2017 I	35.003	-1,4	35.058	-0,4	35.762	2,5
II	35.034	-0,2	35.592	3,0	36.384	3,6
III	34.647	0,6	35.705	4,1	36.416	2,2
IV	37.987	2,4	38.985	4,3	39.273	4,0

**CUADRO 2.30****Participación de los principales agregados macroeconómicos en el producto interno bruto, anuales, precios corrientes (1)**
(Porcentaje sobre el PIB)

	2014	2015	2016	2017
PIB	100,0	100,0	100,0	100,0
Ingreso de factores recibidos del resto del mundo	3,4	3,2	3,1	3,2
Ingreso de factores pagados al resto del mundo	6,9	6,1	5,9	7,1
Producto nacional bruto	96,5	97,1	97,2	96,1
Transferencias corrientes recibidas del resto del mundo	1,6	1,6	1,4	1,4
Transferencias corrientes pagadas al resto del mundo	0,7	0,8	0,7	0,7
Ingreso nacional bruto disponible	97,4	97,9	97,8	96,8
Consumo total	75,8	76,4	76,9	76,2
Ahorro nacional bruto	21,6	21,4	20,9	20,6
Ahorro externo (excedente de la Nación en cta.cte.)	1,7	2,3	1,4	1,5
Formación bruta de capital	23,2	23,8	22,2	22,1
Formación bruta de capital fijo	23,8	23,8	22,9	21,6

Cuentas Nacionales por Sector Institucional*

* Cifras no recogen última actualización de PIB y Estadísticas externas.



CUADRO 2.31
Ratios. Operaciones no financieras, operaciones financieras y balances

	2013	2014	2015	2016	2016 IV	2017 I	II	III
Economía nacional (porcentaje sobre el PIB)								
Ahorro bruto	21,5	21,5	21,4	20,2	20,2	19,6	19,7	19,7
Capacidad/Necesidad de financiamiento	-4,2	-1,7	-1,7	-1,4	-1,4	-2,0	-2,0	-1,7
Activos financieros netos	-9,9	-10,1	-14,7	-16,5	-16,5	-18,8	-17,8	-20,4
Hogares (porcentaje sobre el ingreso disponible)								
Ahorro bruto	10,9	10,8	9,4	9,5	9,5	9,8	10,1	10,3
Capacidad/Necesidad de financiamiento	6,5	6,2	4,7	5,1	5,1	5,6	5,9	6,2
Activos financieros netos	171,7	189,3	191,4	187,4	187,4	191,5	191,8	192,0
Deuda	59,8	62,8	66,5	68,2	68,2	68,6	69,3	69,8
Empresas no financieras (porcentaje sobre el PIB)								
Ahorro bruto	10,7	10,7	12,0	11,7	11,7	11,3	10,7	10,6
Formación bruta de capital	19,4	16,6	16,2	14,6	14,6	14,8	15,1	15,1
Capacidad/Necesidad de financiamiento	-8,4	-5,6	-3,4	-2,6	-2,6	-3,1	-4,0	-4,2
Activos financieros netos	-125,4	-137,2	-147,6	-144,8	-144,8	-148,9	-148,0	-147,0
Deuda	92,7	101,6	109,9	106,5	106,5	106,2	105,8	103,2
Sociedades financieras (porcentaje sobre el PIB)								
Ahorro bruto	0,7	1,7	1,2	1,1	1,1	1,3	1,4	1,4
Capacidad/Necesidad de financiamiento	0,7	1,5	0,9	0,5	0,5	0,7	0,9	1,1
Préstamos	86,3	87,7	90,8	91,1	91,1	90,8	91,4	90,6
Deuda	120,2	123,4	126,3	126,6	126,6	124,2	124,3	121,2
Gobierno (porcentaje sobre el PIB)								
Ahorro bruto	2,9	2,0	2,0	1,2	1,2	0,5	0,9	1,0
Capacidad/Necesidad de financiamiento	-0,7	-1,7	-2,3	-2,7	-2,7	-3,3	-2,9	-2,6
Activos financieros netos	2,4	0,6	1,4	-4,0	-4,0	-4,0	-3,3	-4,8
Deuda	14,5	17,8	19,7	23,4	23,4	23,8	25,9	25,2



CUADRO 2.32
Economía Nacional. Operaciones no financieras, operaciones financieras y balances financieros (1)
 (Miles de millones de pesos)

	2013	2014	2015	2016	2016 IV	2017 I	II	III
Operaciones no financieras								
Rentas de la producción (2)	123.018	132.588	140.940	148.552	39.309	37.828	38.694	38.773
Rentas de la propiedad netas (3)	-6.031	-5.190	-4.146	-4.683	-1.219	-1.468	-1.646	-1.744
Impuestos netos de subvenciones	14.772	16.154	17.572	18.545	5.033	4.775	4.763	4.772
Transferencias corrientes netas	1.164	1.275	1.296	1.049	253	291	324	251
Ingreso disponible bruto	132.922	144.827	155.662	163.463	43.375	41.426	42.134	42.052
Consumo final efectivo (menos)	103.337	112.815	121.782	129.723	34.734	33.032	33.391	33.459
Ahorro bruto	29.585	32.012	33.880	33.740	8.641	8.393	8.744	8.593
Transferencias netas de capital	6	6	437	5	1	42	1	1
Formación bruta de capital (menos)	35.332	34.582	37.030	36.099	9.106	9.212	9.480	9.566
Capacidad/Necesidad de financiamiento	-5.741	-2.565	-2.712	-2.355	-463	-777	-735	-973
Operaciones financieras								
Adquisición neta de activos financieros	31.465	62.530	54.159	48.287	14.634	8.899	14.880	7.281
Efectivo y depósitos	4.870	10.364	6.620	8.112	8.697	-6.914	-688	770
Títulos	2.513	4.977	6.499	16.103	462	4.777	4.667	-2.378
Derivados (4)	505	912	645	417	95	-140	36	-10
Préstamos	10.151	12.830	19.665	11.984	3.888	1.555	4.191	2.372
Acciones y otras participaciones	6.499	13.497	5.659	415	-1.070	4.759	4.559	2.865
Fondos de pensiones y seguros	7.446	8.726	9.138	9.144	2.376	2.447	2.637	2.316
Otras cuentas (5)	-519	11.224	5.934	2.112	186	2.415	-522	1.347
Pasivos netos contraídos	37.206	65.095	56.871	50.642	15.097	9.676	15.615	8.254
Efectivo y depósitos	4.750	7.783	8.122	5.987	6.375	-4.361	506	2.123
Títulos	8.596	10.207	7.380	13.749	2.194	3.978	6.204	-521
Préstamos	13.500	15.544	18.850	13.427	4.627	431	4.038	2.838
Acciones y otras participaciones	4.709	12.863	7.152	5.996	-1.217	4.559	3.026	908
Fondos de pensiones y seguros	7.446	8.726	9.138	9.144	2.376	2.447	2.637	2.316
Otras cuentas	-1.796	9.972	6.230	2.339	742	2.622	-796	590
Capacidad/Necesidad de financiamiento	-5.741	-2.565	-2.712	-2.355	-463	-777	-735	-973
Balances financieros								
Activos Financieros Netos	-13.650	-15.017	-23.270	-27.615	-27.615	-31.697	-30.430	-35.597
Activos	848.424	974.197	1.054.151	1.097.716	1.097.716	1.130.117	1.148.987	1.165.878
Efectivo y depósitos	116.618	130.798	142.100	148.097	148.097	140.963	140.436	139.976
Títulos	105.490	124.270	138.219	155.429	155.429	163.176	167.952	162.130
Derivados (4)	131	252	-668	113	113	-126	15	137
Préstamos	127.936	142.033	164.925	173.907	173.907	175.011	178.934	179.710
Acciones y otras participaciones	303.953	349.604	358.304	356.032	356.032	375.722	382.199	401.468
Fondos de pensiones y seguros	112.315	131.546	144.498	155.612	155.612	163.610	167.278	169.966
Otras cuentas (5)	81.980	95.693	106.773	108.526	108.526	111.762	112.174	112.491
Pasivos	862.074	989.215	1.077.421	1.125.332	1.125.332	1.161.814	1.179.417	1.201.475
Efectivo y depósitos	102.538	111.991	122.218	127.296	127.296	122.868	123.405	124.921
Títulos	90.345	113.068	126.265	143.392	143.392	149.919	156.173	152.610
Préstamos	163.531	185.507	213.825	220.946	220.946	220.583	224.509	224.133
Acciones y otras participaciones	311.797	352.317	365.027	370.849	370.849	394.025	397.309	418.787
Fondos de pensiones y seguros	112.315	131.546	144.498	155.612	155.612	163.610	167.278	169.966
Otras cuentas	81.548	94.786	105.588	107.238	107.238	110.810	110.743	111.058



CUADRO 2.33
Hogares e IPSFL. Operaciones no financieras, operaciones financieras y balances financieros (1)
(Miles de millones de pesos)

	2013	2014	2015	2016	2016 IV	2017 I	II	III
Operaciones no financieras								
Rentas de la producción (remuneración, ingreso mixto y excedente bruto)	70.490	76.099	82.138	86.775	22.515	22.273	22.550	22.711
Rentas de la propiedad netas (2)	23.116	25.280	25.567	27.245	7.295	6.770	7.624	6.963
Impuestos netos de subvenciones	-2.274	-2.356	-3.091	-2.899	-498	-1.020	-766	-572
Prestaciones sociales netas de cotizaciones	-2.895	-3.549	-3.248	-3.054	-932	-826	-1.056	-808
Transferencias corrientes netas	2.015	2.155	2.657	3.096	1.026	533	794	928
Ingreso disponible bruto	90.452	97.630	104.024	111.163	29.406	27.730	29.144	29.222
Transferencias sociales en especie (salud, educación y otros)	8.744	9.968	11.201	12.131	3.221	3.014	3.366	3.143
Ingreso disponible bruto ajustado	99.195	107.598	115.225	123.294	32.627	30.744	32.510	32.365
Consumo final efectivo (menos)	95.120	103.703	112.071	119.210	31.552	30.326	30.816	30.843
Variación neta en los fondos de pensiones (3)	5.756	6.674	6.641	6.435	1.750	1.788	1.946	1.727
Ahorro bruto	9.831	10.568	9.795	10.519	2.824	2.206	3.641	3.249
Transferencias netas de capital	1.539	1.648	1.941	1.800	534	449	386	452
Formación bruta de capital (menos)	5.479	6.145	6.833	6.697	1.593	1.640	1.642	1.730
Capacidad/Necesidad de financiamiento	5.891	6.071	4.903	5.621	1.765	1.015	2.385	1.971
Operaciones financieras								
Adquisición neta de activos financieros	12.045	13.903	13.553	13.074	4.376	2.632	4.454	3.623
Efectivo y depósitos	2.517	2.192	4.588	3.489	1.897	-451	1.040	1.352
Títulos	2	41	-15	-8	8	-3	-12	2
Acciones y otras participaciones	2.331	2.970	-284	690	-594	536	87	127
Fondos de pensiones y seguros	7.381	8.662	9.067	9.073	2.335	2.424	2.595	2.285
Otras cuentas (4)	-186	39	197	-169	729	126	745	-143
Pasivos netos contraídos	6.154	7.832	8.649	7.453	2.611	1.616	2.070	1.652
Préstamos	5.965	7.626	8.052	6.967	2.238	1.593	1.992	1.673
Otras cuentas	189	206	597	487	373	23	77	-21
Capacidad/Necesidad de financiamiento	5.891	6.071	4.903	5.621	1.765	1.015	2.385	1.971
Balances financieros								
Activos Financieros Netos	155.309	184.812	199.112	208.313	208.313	215.866	218.907	221.743
Activos	209.427	246.112	268.287	284.143	284.143	293.156	298.030	302.306
Efectivo y depósitos	27.202	29.744	34.756	38.073	38.073	37.627	38.673	39.896
Títulos	201	272	294	273	273	269	258	250
Acciones y otras participaciones	70.520	85.532	89.618	91.290	91.290	92.806	93.011	93.375
Fondos de pensiones y seguros	110.866	129.847	142.647	153.668	153.668	161.585	165.196	167.857
Otras cuentas (4)	639	717	972	840	840	869	892	928
Pasivos	54.118	61.300	69.174	75.830	75.830	77.290	79.123	80.563
Préstamos	51.057	58.036	65.304	71.473	71.473	72.910	74.672	76.134
Otras cuentas	3.061	3.264	3.870	4.357	4.357	4.381	4.451	4.429
MEMORANDO: Información sobre ahorro de hogares								
Ahorro previsional	7.878	8.828	9.548	9.888	2.518	2.607	2.755	2.600
Ahorro no previsional	1.953	1.740	247	631	306	-401	886	649
Ahorro total	9.831	10.568	9.795	10.519	2.824	2.206	3.641	3.249

**CUADRO 2.34****Empresas no financieras. Operaciones no financieras, operaciones financieras y balances financieros (1)**

(Miles de millones de pesos)

	2013	2014	2015	2016	2016 IV	2017 I	II	III
Operaciones no financieras								
Rentas de la producción (excedente bruto)	47.218	51.231	53.103	55.543	15.123	13.942	14.523	14.407
Rentas de la propiedad netas (2)	1.171	1.973	118	-614	100	-276	10	-431
Ingreso empresarial bruto	48.388	53.203	53.221	54.929	15.223	13.666	14.533	13.976
Rentas distribuidas y utilidades reinvertidas (menos)	27.728	31.985	27.706	28.936	8.597	7.079	8.924	7.743
Impuestos netos de subvenciones	-5.543	-4.938	-5.979	-6.120	-1.322	-2.124	-1.768	-1.739
Transferencias corrientes netas	-333	-418	-479	-352	136	253	-269	191
Ahorro bruto	14.784	15.863	19.057	19.521	5.440	4.716	3.571	4.686
Transferencias netas de capital	357	514	1.199	638	249	109	192	15
Formación bruta de capital (menos)	26.685	24.718	25.725	24.482	5.865	6.734	6.968	6.759
Capacidad/Necesidad de financiamiento	-11.544	-8.341	-5.469	-4.323	-176	-1.909	-3.205	-2.058
Operaciones financieras								
Adquisición neta de activos financieros	-547	18.624	14.293	4.978	2.628	1.233	-1.184	-582
Efectivo y depósitos	459	1.252	-15	3.362	4.465	-1.832	-3.120	403
Títulos	-2.021	-255	-1.202	-53	-1.049	562	335	0
Derivados (3)	725	718	497	635	238	34	137	63
Préstamos	441	1.255	6.711	1.195	440	257	212	330
Acciones y otras participaciones	863	7.874	3.929	-527	-1.252	1.714	2.190	-2.378
Fondos de pensiones y seguros	28	25	39	19	11	6	17	5
Otras cuentas (4)	-1.043	7.755	4.335	347	-225	492	-955	995
Pasivos netos contraídos	10.997	26.965	19.762	9.302	2.805	3.141	2.021	1.476
Títulos	3.235	2.970	2.483	1.189	921	576	803	1.037
Préstamos	7.809	8.747	8.974	6.860	1.801	487	286	1.287
Acciones y otras participaciones	1.147	6.919	4.383	180	-444	1.127	1.008	-759
Acciones cotizadas	5.223	382	177	1.002	487	155	0	49
Acciones no cotizadas y otras participaciones	-4.076	6.536	4.207	-822	-931	972	1.007	-808
Otras cuentas	-1.195	8.329	3.921	1.073	526	950	-75	-89
Capacidad/Necesidad de financiamiento	-11.544	-8.341	-5.469	-4.323	-176	-1.909	-3.205	-2.058
Balances financieros								
Activos Financieros Netos	-172.897	-204.204	-234.139	-242.137	-242.137	-251.472	-253.571	-255.935
Activos	246.113	282.207	293.105	292.192	292.192	300.391	299.536	308.468
Efectivo y depósitos	37.549	40.674	42.801	44.867	44.867	42.717	39.612	39.270
Títulos	6.057	8.492	8.968	8.112	8.112	8.463	8.466	7.643
Derivados (3)	-12	170	-790	-262	-262	-375	-290	-148
Préstamos	5.992	8.315	16.915	17.144	17.144	17.285	17.511	17.142
Acciones y otras participaciones	134.487	152.830	146.154	142.011	142.011	150.968	152.282	162.091
Fondos de pensiones y seguros	408	476	518	533	533	542	563	567
Otras cuentas (4)	61.632	71.249	78.539	79.787	79.787	80.792	81.393	81.904
Pasivos	419.010	486.411	527.245	534.329	534.329	551.864	553.107	564.403
Títulos	27.498	35.145	40.409	42.323	42.323	43.724	44.838	44.553
Préstamos	92.132	107.288	124.837	126.934	126.934	126.829	127.329	126.055
Acciones y otras participaciones	236.195	269.354	279.556	280.326	280.326	295.416	294.455	307.613
Acciones cotizadas	90.145	91.203	87.452	90.984	90.984	103.987	102.607	116.596
Acciones no cotizadas y otras participaciones	146.050	178.151	192.104	189.342	189.342	191.430	191.848	191.017
Otras cuentas	63.185	74.623	82.442	84.747	84.747	85.895	86.485	86.182
De las cuales: Con el exterior	5.759	6.100	6.050	5.551	5.551	5.544	5.638	5.551
Factoring y securitizadoras	2.442	2.752	2.994	3.210	3.210	3.303	3.387	3.514

**CUADRO 2.35****Gobierno general. Operaciones no financieras, operaciones financieras y balances financieros (1)(2)**

(Miles de millones de pesos)

	2013	2014	2015	2016	2016 IV	2017 I	II	III
Operaciones no financieras								
Rentas de la producción (consumo de capital fijo)	1.475	1.653	1.798	1.922	522	507	527	521
Rentas de la propiedad netas (3)	-383	-177	-818	-689	58	-467	50	-420
Impuestos netos de subvenciones	23.215	24.213	27.392	28.457	7.099	8.118	7.766	7.316
Prestaciones sociales netas de cotizaciones	-2.861	-3.125	-3.393	-3.381	-818	-962	-890	-918
Transferencias corrientes netas	-535	-475	-883	-1.724	-919	-496	-242	-875
Ingreso disponible bruto	20.911	22.089	24.096	24.584	5.942	6.700	7.210	5.624
Transferencias sociales en especie (salud, educación y otros) (menos)	8.744	9.968	11.201	12.131	3.221	3.014	3.366	3.143
Ingreso disponible bruto ajustado	12.167	12.121	12.895	12.454	2.721	3.686	3.844	2.481
Consumo final efectivo (menos)	8.216	9.112	9.711	10.513	3.182	2.706	2.575	2.616
Ahorro bruto	3.951	3.009	3.184	1.941	-461	980	1.269	-135
Transferencias netas de capital	-1.890	-2.141	-2.701	-2.433	-782	-517	-577	-467
Formación bruta de capital (menos)	3.047	3.344	4.078	4.005	1.454	691	885	881
Capacidad/Necesidad de financiamiento	-986	-2.476	-3.595	-4.497	-2.696	-228	-192	-1.482
Operaciones financieras								
Adquisiciones netas de activos financieros	441	1.503	770	3.248	-2.400	560	3.769	-819
Efectivo y depósitos	398	728	-55	230	-85	-369	1.291	-616
Títulos	-365	-68	-506	669	-1.989	587	1.737	-761
Préstamos	67	364	769	605	520	-75	422	20
Acciones y otras participaciones	270	106	399	447	-114	105	392	96
Fondos de pensiones y seguros	1	1	2	1	1	0	1	0
Otras cuentas (4)	69	372	162	1.296	-733	311	-74	441
Pasivos netos contraídos	1.428	3.980	4.365	7.744	296	788	3.960	664
Títulos	1.176	3.398	3.656	7.290	719	347	4.475	338
Préstamos	-30	-34	-44	3	14	-15	5	-18
Otras cuentas	282	616	753	451	-437	456	-520	344
Capacidad/Necesidad de financiamiento	-986	-2.476	-3.595	-4.497	-2.696	-228	-192	-1.482
Balances financieros								
Activos Financieros Netos	3.302	934	2.177	-6.744	-6.744	-6.832	-5.687	-8.407
Activos	29.483	34.205	41.072	40.439	40.439	41.562	46.425	43.536
Efectivo y depósitos	7.907	8.767	9.164	9.466	9.466	9.120	10.561	9.914
Títulos	12.176	13.752	15.045	14.843	14.843	15.504	17.464	16.163
Préstamos	2.934	3.206	3.959	4.469	4.469	4.393	4.815	4.832
Acciones y otras participaciones	708	1.750	4.403	2.495	2.495	2.645	3.296	2.447
Fondos de pensiones y seguros	18	21	23	24	24	24	25	25
Otras cuentas (4)	5.740	6.708	8.478	9.143	9.143	9.877	10.263	10.155
Pasivos	26.181	33.270	38.894	47.183	47.183	48.394	52.112	51.943
Títulos	19.074	25.509	30.348	38.212	38.212	39.299	43.430	42.967
Préstamos	933	961	982	959	959	927	934	898
Otras cuentas	6.174	6.801	7.565	8.012	8.012	8.169	7.748	8.078
MEMORANDO: Información fondos soberanos								
Fondo de estabilización económica y social, FEES								
Saldo de Operaciones financieras, FEES (5)	336	-171	-180	109	24	23	27	25
Valor de mercado, FEES	8.076	8.922	9.879	9.190	9.190	9.324	9.551	9.308
Fondo de reserva de pensiones, FRP								
Saldo de Operaciones financieras, FRP (5)	629	382	411	132	30	34	371	-168
Valor de mercado, FRP	3.842	4.825	5.738	5.914	5.914	6.028	6.545	6.241
Total saldo de operaciones financieras de fondos soberanos (5)	965	212	231	241	55	57	398	-143
Total valor de mercado de fondos soberanos	11.918	13.747	15.617	15.104	15.104	15.352	16.096	15.549

**CUADRO 2.36****Sociedades financieras. Operaciones no financieras, operaciones financieras y balances financieros (1)**

(Miles de millones de pesos)

	2013	2014	2015	2016	2016 IV	2017 I	II	III
Operaciones no financieras								
Rentas de la producción (excedente bruto)	3.835	3.605	3.902	4.312	1.149	1.106	1.094	1.134
Rentas de la propiedad netas (2)	-2.206	-281	-1.308	-1.690	-75	-416	-404	-113
Impuestos netos de subvenciones	-627	-764	-751	-892	-245	-199	-469	-234
Prestaciones sociales netas de cotizaciones	5.756	6.674	6.641	6.435	1.750	1.788	1.946	1.727
Transferencias corrientes netas	17	13	2	29	10	1	42	7
Ingreso disponible bruto	6.775	9.246	8.486	8.194	2.588	2.280	2.209	2.520
Variación neta en los fondos de pensiones (menos) (3)	5.756	6.674	6.641	6.435	1.750	1.788	1.946	1.727
Ahorro bruto	1.019	2.572	1.845	1.759	838	492	262	793
Formación bruta de capital (menos)	120	376	394	915	194	147	-14	197
Capacidad/Necesidad de financiamiento	898	2.182	1.449	844	644	345	277	597
Operaciones financieras								
Adquisición neta de activos financieros	19.526	28.500	25.544	26.987	10.030	4.475	7.841	5.059
Efectivo y depósitos	1.495	6.193	2.102	1.032	2.420	-4.262	100	-370
Títulos	4.897	5.260	8.223	15.495	3.493	3.631	2.607	-1.620
Derivados (4)	-220	194	148	-218	-143	-174	-101	-74
Préstamos	9.643	11.211	12.185	10.184	2.928	1.373	3.556	2.022
Acciones y otras participaciones	3.034	2.546	1.615	-196	888	2.403	1.891	5.020
Fondos de pensiones y seguros	36	38	30	50	29	18	24	26
Otras cuentas (5)	642	3.058	1.241	638	416	1.486	-238	54
Pasivos netos contraídos	18.628	26.318	24.095	26.142	9.386	4.130	7.564	4.462
Efectivo y depósitos	4.750	7.783	8.122	5.987	6.375	-4.361	506	2.123
Títulos	4.185	3.839	1.241	5.270	554	3.054	926	-1.896
Préstamos	-244	-795	1.867	-403	573	-1.634	1.755	-104
Acciones y otras participaciones	3.562	5.944	2.769	5.816	-773	3.432	2.018	1.667
Fondos de pensiones y seguros	7.446	8.726	9.138	9.144	2.376	2.447	2.637	2.316
Otras cuentas	-1.072	821	959	329	281	1.192	-278	356
Capacidad/Necesidad de financiamiento	898	2.182	1.449	844	644	345	277	597
Balances financieros								
Activos Financieros Netos	636	3.440	9.579	12.953	12.953	10.741	9.921	7.002
Activos	363.401	411.674	451.687	480.942	480.942	495.008	504.997	511.568
Efectivo y depósitos	43.961	51.613	55.379	55.692	55.692	51.500	51.590	50.896
Títulos	87.056	101.754	113.912	132.202	132.202	138.940	141.764	138.074
Derivados(4)	143	81	122	375	375	248	304	285
Préstamos	119.011	130.511	144.051	152.294	152.294	153.333	156.608	157.736
Acciones y otras participaciones	98.239	109.493	118.130	120.236	120.236	129.303	133.610	143.555
Fondos de pensiones y seguros	1.023	1.203	1.310	1.387	1.387	1.459	1.494	1.517
Otras cuentas (5)	13.969	17.019	18.783	18.756	18.756	20.224	19.626	19.504
Pasivos	362.765	408.234	442.108	467.989	467.989	484.266	495.076	504.566
Efectivo y depósitos	102.538	111.991	122.218	127.296	127.296	122.868	123.405	124.921
Títulos	43.773	52.414	55.508	62.857	62.857	66.897	67.904	65.090
Préstamos	19.409	19.222	22.702	21.580	21.580	19.918	21.575	21.046
Acciones y otras participaciones	75.602	82.963	85.471	90.523	90.523	98.609	102.854	111.175
Fondos de pensiones y seguros	112.315	131.546	144.498	155.612	155.612	163.610	167.278	169.966
Otras cuentas	9.128	10.098	11.711	10.122	10.122	12.365	12.059	12.368

**CUADRO 2.37****Exposiciones intersectoriales. Dinero legal por sector de contrapartida. Operaciones financieras y balances (1)**

(Miles de millones de pesos)

	2013	2014	2015	2016	2016 IV	2017 I	II	III
Operaciones financieras								
Banco Central, pasivos	722	660	840	234	312	-268	144	146
Bancos y cooperativas, activos	219	274	354	-185	-78	-41	64	132
Compañías de seguro, activos	3	7	1	2	3	12	-12	0
Gobierno general, activos	-234	-6	24	3	-2	41	-19	0
Empresas no financieras, activos	48	226	28	5	-1	1	1	-3
Hogares, activos	685	159	432	409	392	-281	110	17
Resto del mundo, pasivos	13	-9	30	54	3	48	9	1
Banco Central, activos	0	0	-0	0	1	-0	-0	-0
Bancos y cooperativas, activos	13	-10	30	53	2	48	10	1
Balances financieros								
Banco Central, pasivos	6.918	7.578	8.418	8.652	8.652	8.384	8.528	8.674
Bancos y cooperativas, activos	1.938	2.212	2.566	2.381	2.381	2.341	2.405	2.537
Compañías de seguro, activos	21	28	29	31	31	43	31	31
Gobierno general, activos	1.412	1.406	1.431	1.433	1.433	1.474	1.455	1.455
Empresas no financieras, activos	455	680	709	713	713	714	715	712
Hogares, activos	3.093	3.251	3.683	4.093	4.093	3.812	3.922	3.939
Resto del mundo, pasivos	159	176	238	277	277	322	332	320
Banco Central, activos	0	1	1	1	1	1	1	1
Bancos y cooperativas, activos	158	175	238	276	276	321	332	319

**CUADRO 2.38****Exposiciones intersectoriales. Depósitos por sector de contrapartida. Operaciones financieras y balances financieros (1)**
(Miles de millones de pesos)

	2013	2014	2015	2016	2016 IV	2017 I	II	III
Operaciones financieras								
Banco Central, pasivos	-1.283	933	-686	205	1.842	-1.339	-1.117	392
Bancos y cooperativas, activos	-956	43	168	-165	1.454	-868	-1.216	380
Gobierno general, activos	-328	893	-843	368	385	-470	100	12
Resto del mundo, activos	1	-3	-11	3	2	-1	-0	-1
Bancos y cooperativas, pasivos	5.311	6.189	7.968	5.547	4.221	-2.754	1.479	1.585
Bancos y cooperativas, activos	545	-1.030	1.129	-368	70	-449	560	-59
Fondos de inversión del mercado monetario, activos	977	1.117	618	654	308	1.067	-45	576
Otros intermediarios y Auxiliares financieros, activos	435	1.768	-791	427	-334	439	294	-654
Compañías de seguros, activos	151	60	134	70	7	106	-10	-30
Fondos de pensiones, activos	414	2.190	1.800	-1.091	-944	-1.844	1.177	942
Gobierno general, activos	634	-890	1.108	-112	-386	4	1.208	-718
Empresas no financieras, activos	233	981	-281	3.046	4.097	-1.868	-2.676	153
Hogares e IPSFL, activos	1.941	2.047	4.133	2.964	1.467	-193	986	1.301
Resto del mundo, activos	-20	-54	117	-43	-65	-17	-15	75
Otros intermediarios y Auxiliares financieros, pasivos	0	0	0	0	0	0	0	0
Hogares e IPSFL, activos	0	0	0	0	0	0	0	0
Resto del mundo, pasivos	118	2.573	-1.414	2.264	2.276	-2.619	-1.219	-1.280
Banco Central, activos	-76	693	-138	1.204	1.465	-1.228	-491	-1.072
Bancos y cooperativas, activos	-9	1.779	-372	628	548	-1.244	-180	-582
Otros intermediarios y Auxiliares financieros, activos	-137	-726	-879	-21	-2	-268	42	53
Compañías de seguros, activos	30	49	-8	-35	0	-17	-2	0
Fondos de pensiones, activos	-84	17	67	90	-60	23	-91	-58
Gobierno general, activos	326	731	-345	-28	-82	57	3	90
Empresas no financieras, activos	178	45	237	311	368	35	-445	253
Hogares e IPSFL, activos	-109	-14	23	116	38	23	-55	35
Balances financieros								
Banco Central, pasivos	6.637	7.818	7.517	7.568	7.568	6.194	5.081	5.387
Bancos y cooperativas, activos	6.279	6.542	7.040	6.731	6.731	5.830	4.619	4.931
Gobierno general, activos	313	1.227	420	780	780	308	407	404
Resto del mundo, activos	46	49	57	57	57	56	54	52
Bancos y cooperativas, pasivos	88.983	96.595	106.283	111.075	111.075	108.290	109.796	110.861
Bancos y cooperativas, activos	6.522	5.617	6.875	6.555	6.555	6.127	6.684	6.604
Fondos de inversión del mercado monetario, activos	11.391	12.508	13.133	13.787	13.787	14.855	14.810	15.385
Otros intermediarios y Auxiliares financieros, activos	3.123	4.901	4.141	4.619	4.619	5.151	5.479	4.870
Compañías de seguros, activos	1.044	1.121	1.270	1.355	1.355	1.467	1.461	1.435
Fondos de pensiones, activos	6.289	8.364	9.940	8.813	8.813	7.056	8.143	9.095
Gobierno general, activos	4.490	3.552	4.861	5.010	5.010	5.037	6.315	5.641
Empresas no financieras, activos	32.825	35.006	35.995	38.079	38.079	35.940	33.272	32.913
Hogares e IPSFL, activos	22.644	24.826	29.111	32.007	32.007	31.832	32.822	34.064
Resto del mundo, activos	655	699	958	849	849	826	812	854
Otros intermediarios y Auxiliares financieros, pasivos	0	0	0	0	0	-0	-0	-0
Hogares e IPSFL, activos	-0	-0	-0	-0	-0	-0	-0	-0
Resto del mundo, pasivos	14.017	18.719	19.904	20.940	20.940	18.162	17.059	15.147
Banco Central, activos	2.703	3.819	4.200	5.110	5.110	3.848	3.380	2.182
Bancos y cooperativas, activos	1.568	3.679	3.846	4.244	4.244	2.958	2.753	2.067
Otros intermediarios y Auxiliares financieros, activos	2.178	1.760	1.026	947	947	643	714	738
Compañías de seguros, activos	41	108	122	79	79	74	73	70
Fondos de pensiones, activos	100	116	199	270	270	292	203	137
Gobierno general, activos	1.693	2.582	2.452	2.242	2.242	2.300	2.384	2.414
Empresas no financieras, activos	4.269	4.988	6.097	6.074	6.074	6.063	5.624	5.645
Hogares e IPSFL, activos	1.464	1.667	1.962	1.973	1.973	1.983	1.930	1.894

**CUADRO 2.39****Exposiciones intersectoriales. Títulos de deuda por sector de contrapartida. Operaciones financieras y balances (1)**

(Miles de millones de pesos)

	2013	2014	2015	2016	2016 IV	2017 I	II	III
Operaciones financieras								
Banco Central, pasivos	-38	-566	256	1.423	-661	498	647	-1.503
Bancos comerciales y cooperativas, activos	-757	356	1.081	1.730	1.953	-451	304	268
Otros intermediarios y auxiliares financieros, activos	237	252	-124	410	-196	370	-163	-50
Gobierno general, activos	-156	-4	-164	406	-1.188	589	507	-379
Empresas no Financieras, activos	20	-561	404	-105	57	238	89	-18
Fondos de pensiones, activos	312	-684	-519	-1.140	-1.041	-314	-106	-919
Compañías de seguro, activos	2	-54	-7	-11	-1	-16	40	-52
Fondos de inversión del mercado monetario, activos	182	203	-264	105	-220	147	74	-344
Resto del mundo, activos	123	-74	-151	28	-26	-66	-98	-8
Bancos comerciales y cooperativas, pasivos	3.872	3.422	1.512	3.629	1.024	2.198	199	-408
Bancos comerciales y cooperativas, activos	364	-411	-38	-596	-312	350	-154	22
Otros intermediarios y auxiliares financieros, activos	500	1.495	1.468	639	-400	467	256	38
Empresas no Financieras, activos	439	605	-200	69	53	-61	-27	369
Fondos de pensiones, activos	673	249	561	3.894	1.312	1.411	610	-197
Compañías de seguro, activos	-1	2	354	-86	-25	-154	-43	19
Fondos de inversión del mercado monetario, activos	72	156	164	51	49	115	5	2
Resto del mundo, activos	1.825	1.326	-797	-341	346	70	-448	-661
Otros intermediarios y auxiliares financieros, pasivos	351	982	-526	218	192	358	80	15
Bancos comerciales y cooperativas, activos	-1	-4	18	-5	6	-4	0	-15
Otros intermediarios y auxiliares financieros, activos	40	-64	21	144	37	37	-3	15
Empresas no Financieras, activos	-96	269	-322	-9	-35	153	56	3
Hogares, activos	1	42	-21	-1	10	-3	-14	4
Fondos de pensiones, activos	2	-175	-306	-5	38	83	16	1
Compañías de seguro, activos	118	42	82	-14	29	89	17	4
Fondos de inversión del mercado monetario, activos	6	-11	0	-0	-0	-0	-0	-0
Resto del mundo, activos	282	882	2	107	107	2	8	3
Gobierno general, pasivos	1.176	3.398	3.656	7.290	719	347	4.475	338
Bancos comerciales y cooperativas, activos	226	883	-915	613	390	-216	1.730	583
Otros intermediarios y auxiliares financieros, activos	146	366	-120	447	-284	15	299	-121
Gobierno general, activos	58	38	34	21	7	15	8	9
Empresas no Financieras, activos	-185	-278	-333	6	-718	81	-119	-333
Fondos de pensiones, activos	1.000	1.692	4.273	4.490	1.343	285	-60	-710
Compañías de seguro, activos	-152	-93	-119	-20	-16	-72	56	-67
Fondos de inversión del mercado monetario, activos	-22	101	-74	19	15	130	51	153
Resto del mundo, activos	105	688	911	1.713	-18	109	2.510	823
Empresas no financieras, pasivos	3.235	2.970	2.483	1.189	921	576	803	1.037
Bancos comerciales y cooperativas, activos	-4	-314	-323	92	65	-67	28	197
Otros intermediarios y auxiliares financieros, activos	-28	372	814	548	594	131	-398	-100
Empresas no Financieras, activos	208	-893	-694	236	-282	66	247	-44
Hogares, activos	1	-1	-0	0	-0	1	0	-1
Fondos de pensiones, activos	296	96	-128	283	579	264	193	-159
Compañías de seguro, activos	245	431	1.069	355	-26	145	-60	158
Fondos de inversión del mercado monetario, activos	146	-99	-110	82	29	24	17	0
Resto del mundo, activos	2.372	3.379	1.855	-407	-39	12	776	987
Resto del mundo, pasivos	-1.377	971	939	3.454	-1.362	926	1.211	-714
Banco Central, activos	233	-50	376	239	-326	-67	110	138
Bancos comerciales y cooperativas, activos	208	119	213	217	11	257	-472	-221
Otros intermediarios y auxiliares financieros, activos	131	-110	-371	821	10	233	1.056	141
Gobierno general, activos	-266	-103	-376	242	-809	-17	1.222	-390
Empresas no Financieras, activos	-2.408	603	-57	-250	-125	85	89	22
Hogares, activos	-0	-0	6	-8	-2	-2	2	-1
Fondos de pensiones, activos	436	251	992	1.845	-182	371	-884	-433
Compañías de seguro, activos	281	250	192	299	47	73	111	31
Fondos de inversión del mercado monetario, activos	8	11	-36	50	14	-8	-23	-1

**CUADRO 2.39**

Exposiciones intersectoriales. Títulos de deuda por sector de contrapartida. Operaciones financieras y balances (continuación) (1)
(Miles de millones de pesos)

	2013	2014	2015	2016	2016 IV	2017 I	II	III
Balances financieros								
Banco Central, pasivos	13.555	14.105	14.211	15.955	15.955	16.503	17.134	15.459
Bancos comerciales y cooperativas, activos	3.843	4.264	5.343	7.168	7.168	6.753	7.064	7.341
Otros intermediarios y auxiliares financieros, activos	626	940	835	1.296	1.296	1.708	1.540	1.494
Gobierno general, activos	418	421	240	645	645	1.232	1.782	1.359
Empresas no Financieras, activos	354	0	194	0	0	86	205	139
Fondos de pensiones, activos	6.948	7.014	6.557	5.666	5.666	5.477	5.287	4.290
Compañías de seguro, activos	328	286	278	268	268	255	303	247
Fondos de inversión del mercado monetario, activos	463	658	398	505	505	654	717	367
Resto del mundo, activos	575	521	365	406	406	338	235	223
Bancos comerciales y cooperativas, pasivos	25.676	32.269	35.748	40.824	40.824	43.839	44.137	43.077
Bancos comerciales y cooperativas, activos	1.258	890	880	300	300	652	501	523
Otros intermediarios y auxiliares financieros, activos	2.144	3.843	5.482	6.403	6.403	6.991	7.273	7.275
Empresas no Financieras, activos	1.633	2.714	2.815	3.080	3.080	2.888	2.907	3.150
Fondos de pensiones, activos	10.081	11.286	12.122	16.794	16.794	18.679	19.195	18.841
Compañías de seguro, activos	4.658	5.298	5.640	6.112	6.112	6.173	6.166	6.139
Fondos de inversión del mercado monetario, activos	154	332	510	593	593	719	728	725
Resto del mundo, activos	5.748	7.906	8.300	7.542	7.542	7.737	7.368	6.424
Otros intermediarios y auxiliares financieros, pasivos	4.542	6.041	5.549	6.077	6.077	6.555	6.634	6.553
Bancos comerciales y cooperativas, activos	261	289	321	315	315	312	313	294
Otros intermediarios y auxiliares financieros, activos	298	262	277	454	454	504	497	510
Empresas no Financieras, activos	458	724	230	361	361	470	524	547
Hogares, activos	6	47	25	26	26	24	10	14
Fondos de pensiones, activos	1.396	1.364	1.067	1.132	1.132	1.237	1.258	1.247
Compañías de seguro, activos	1.707	1.959	1.982	2.164	2.164	2.310	2.333	2.332
Fondos de inversión del mercado monetario, activos	10	1	1	1	1	1	1	1
Resto del mundo, activos	405	1.395	1.645	1.623	1.623	1.697	1.698	1.608
Gobierno general, pasivos	19.074	25.509	30.348	38.212	38.212	39.299	43.430	42.967
Bancos comerciales y cooperativas, activos	1.875	2.815	1.915	2.563	2.563	2.356	4.089	4.664
Otros intermediarios y auxiliares financieros, activos	437	885	776	1.256	1.256	1.298	1.596	1.459
Gobierno general, activos	156	194	228	249	249	264	272	281
Empresas no Financieras, activos	22	348	781	459	459	717	356	0
Fondos de pensiones, activos	12.351	15.736	19.964	25.532	25.532	26.210	25.795	24.538
Compañías de seguro, activos	1.048	1.076	981	1.002	1.002	939	994	919
Fondos de inversión del mercado monetario, activos	43	155	84	106	106	239	291	441
Resto del mundo, activos	3.142	4.300	5.620	7.044	7.044	7.276	10.038	10.666
Empresas no financieras, pasivos	27.498	35.145	40.409	42.323	42.323	43.724	44.838	44.553
Bancos comerciales y cooperativas, activos	170	-0	0	-0	-0	-0	0	0
Otros intermediarios y auxiliares financieros, activos	1.206	1.526	2.457	3.330	3.330	3.572	3.264	3.360
Empresas no Financieras, activos	1.071	1.071	811	499	499	524	585	50
Hogares, activos	1	0	0	0	0	1	1	0
Fondos de pensiones, activos	5.802	6.590	6.679	7.304	7.304	7.711	8.004	7.730
Compañías de seguro, activos	7.222	8.302	9.534	10.811	10.811	11.265	11.177	11.366
Fondos de inversión del mercado monetario, activos	295	209	103	189	189	215	232	231
Resto del mundo, activos	11.732	17.446	20.825	20.190	20.190	20.436	21.574	21.816
Resto del mundo, pasivos	36.746	42.770	48.709	48.842	48.842	50.740	52.692	50.257
Banco Central, activos	18.144	20.013	22.350	21.408	21.408	21.514	21.921	21.356
Bancos comerciales y cooperativas, activos	398	580	905	1.068	1.068	1.320	851	598
Otros intermediarios y auxiliares financieros, activos	1.201	1.518	1.302	1.981	1.981	2.347	3.439	3.468
Gobierno general, activos	11.602	13.137	14.578	13.948	13.948	14.007	15.409	14.523
Empresas no Financieras, activos	2.520	3.635	4.138	3.712	3.712	3.780	3.889	3.757
Hogares, activos	194	226	268	246	246	244	247	236
Fondos de pensiones, activos	599	903	1.918	3.133	3.133	3.745	2.996	2.472
Compañías de seguro, activos	2.070	2.723	3.243	3.298	3.298	3.742	3.920	3.826
Fondos de inversión del mercado monetario, activos	19	35	7	47	47	42	20	20

**CUADRO 2.40****Exposiciones intersectoriales. Préstamos por sector de contrapartida. Operaciones financieras y balances financieros (1)**

(Miles de millones de pesos)

	2013	2014	2015	2016	2016 IV	2017 I	II	III
Operaciones financieras								
Banco Central, pasivos	-4	-38	-115	-23	-28	0	0	-0
Gobierno general, activos	3	4	-75	0	0	0	0	0
Resto del mundo, activos	-7	-41	-40	-23	-28	0	0	-0
Bancos comerciales y cooperativas, pasivos	-2.060	-1.041	450	-389	453	-1.129	1.539	64
Banco Central, activos	-1.202	-76	-108	-98	-51	-7	-33	-101
Bancos comerciales y cooperativas, activos	139	111	-9	186	450	-587	406	-309
Gobierno general, activos	-305	-87	145	5	17	-86	310	-120
Resto del mundo, activos	-691	-989	422	-482	38	-449	857	594
Otros intermediarios y auxiliares financieros, pasivos	1.709	171	1.267	342	163	-542	360	-158
Banco Central, activos	61	98	14	0	0	0	0	0
Bancos comerciales y cooperativas, activos	207	-138	784	14	245	-423	250	-45
Otros intermediarios y auxiliares financieros, activos	0	0	-0	0	0	0	0	0
Resto del mundo, activos	1.440	211	470	328	-81	-119	110	-113
Compañías de seguros, pasivos	111	113	265	-333	-16	37	-145	-10
Bancos comerciales y cooperativas, activos	111	113	265	-333	-16	37	-145	-10
Gobierno general, pasivos	-30	-34	-44	3	14	-15	5	-18
Banco Central, activos	5	15	11	8	1	1	2	-0
Bancos comerciales y cooperativas, activos	6	11	4	19	11	2	2	0
Resto del mundo, activos	-41	-61	-59	-23	2	-19	1	-19
Empresas no financieras, pasivos	7.809	8.747	8.974	6.860	1.801	487	286	1.287
Bancos comerciales y cooperativas, activos	4.253	3.140	3.846	3.789	685	569	1.007	1.025
Otros intermediarios y auxiliares financieros, activos	-67	-52	3	-72	-11	7	-9	7
Compañías de seguro, activos	439	588	512	208	50	126	111	77
Gobierno general, activos	42	60	74	99	84	-25	2	3
Resto del mundo, activos	3.143	5.010	4.539	2.836	992	-190	-826	176
Hogares e IPSFL, pasivos	5.965	7.626	8.052	6.967	2.238	1.593	1.992	1.673
Bancos comerciales y cooperativas, activos	5.188	6.811	6.971	5.960	1.537	1.432	1.763	1.339
Otros intermediarios y auxiliares financieros, activos	220	161	290	110	134	46	42	141
Compañías de seguro, activos	229	266	166	396	148	78	77	56
Gobierno general, activos	328	388	625	501	419	36	110	137
Resto del mundo, pasivos	495	1.417	6.146	1.192	184	348	295	172
Banco Central, activos	26	-4	-48	-18	9	-7	-2	-1
Bancos comerciales y cooperativas, activos	28	166	-517	15	-264	98	84	-157
Empresas no Financieras, activos	441	1.255	6.711	1.195	440	257	212	330
Balances financieros								
Banco Central, pasivos	735	802	802	733	733	735	755	736
Gobierno general, activos	72	75	0	0	0	0	0	0
Resto del mundo, activos	664	727	802	733	733	735	755	736
Bancos comerciales y cooperativas, pasivos	8.920	8.919	10.484	9.577	9.577	8.405	9.364	9.125
Banco Central, activos	650	573	465	368	368	361	328	227
Bancos comerciales y cooperativas, activos	347	459	462	653	653	77	482	172
Gobierno general, activos	712	627	773	778	778	692	1.002	882
Resto del mundo, activos	7.212	7.259	8.783	7.778	7.778	7.275	7.552	7.844
Otros intermediarios y auxiliares financieros, pasivos	9.324	8.940	10.569	10.745	10.745	10.215	11.035	10.774
Banco Central, activos	938	0	0	0	0	0	0	0
Bancos comerciales y cooperativas, activos	3.770	3.850	4.649	4.655	4.655	4.615	4.740	4.691
Otros intermediarios y auxiliares financieros, activos	0	0	-0	-0	-0	-0	-0	-0
Resto del mundo, activos	4.616	5.090	5.921	6.090	6.090	5.599	6.295	6.084
Compañías de seguros, pasivos	430	561	847	525	525	563	421	411
Bancos comerciales y cooperativas, activos	430	561	847	525	525	563	421	411
Gobierno general, pasivos	933	961	982	959	959	927	934	898
Banco Central, activos	265	280	292	300	300	301	304	303
Bancos comerciales y cooperativas, activos	222	234	238	257	257	259	261	261
Resto del mundo, activos	445	447	452	402	402	366	369	333
Empresas no financieras, pasivos	92.132	107.288	124.837	126.934	126.934	126.829	127.329	126.055
Bancos comerciales y cooperativas, activos	58.579	63.028	68.605	71.204	71.204	71.203	71.562	71.978
Otros intermediarios y auxiliares financieros, activos	460	446	431	393	393	402	1.098	1.100
Compañías de seguro, activos	2.189	2.797	3.349	3.576	3.576	3.706	3.831	3.922
Gobierno general, activos	485	554	637	732	732	707	709	710
Resto del mundo, activos	30.418	40.463	51.815	51.029	51.029	50.811	50.128	48.344
Hogares e IPSFL, pasivos	51.057	58.036	65.304	71.473	71.473	72.910	74.672	76.134
Bancos comerciales y cooperativas, activos	43.846	50.006	56.265	61.460	61.460	62.669	64.191	65.307
Otros intermediarios y auxiliares financieros, activos	2.882	3.114	3.331	3.460	3.460	3.552	3.592	3.730
Compañías de seguro, activos	2.665	2.966	3.160	3.595	3.595	3.694	3.785	3.857
Gobierno general, activos	1.664	1.951	2.548	2.958	2.958	2.994	3.104	3.241
Resto del mundo, pasivos	7.759	10.512	18.872	18.994	18.994	19.214	19.524	18.918
Banco Central, activos	69	73	28	10	10	3	1	0
Bancos comerciales y cooperativas, activos	1.698	2.124	1.929	1.839	1.839	1.926	2.012	1.777
Empresas no Financieras, activos	5.992	8.315	16.915	17.144	17.144	17.285	17.511	17.142

**CUADRO 2.41****Exposiciones intersectoriales. Participaciones emitidas por fondos de inversión del mercado monetario por sector de contrapartida. (1)**
(Miles de millones de pesos)

	2013	2014	2015	2016	2016 IV	2017 I	II	III
Operaciones financieras								
Resto del mundo, pasivos	473	-43	-209	150	-3	-0	-213	-30
Compañías de seguro, activos	9	-7	-14	-11	-3	-1	3	1
Gobierno general, activos	464	-35	-196	161	-1	1	-216	-31
Fondos de inversión del mercado monetario, pasivos	1.353	1.532	327	939	273	1.429	36	423
Bancos comerciales y cooperativas, activos	-172	350	-279	-87	1	108	-51	-53
Fondos de inversión del mercado monetario, activos	0	0	0	0	0	0	56	-5
Otros intermediarios y auxiliares financieros, activos	245	-323	67	-82	37	79	-57	52
Compañías de seguro, activos	-67	4	-30	0	0	16	2	9
Gobierno general, activos	-265	-68	-40	44	-448	109	308	-102
Empresas no Financieras, activos	848	698	1.117	792	580	949	-65	514
Hogares, activos	714	831	-498	247	93	107	-155	-11
Resto del mundo, activos	51	40	-8	26	9	62	-3	19
Balances financieros								
Resto del mundo, pasivos	1.307	1.541	1.544	1.732	1.732	1.842	1.707	1.696
Compañías de seguro, activos	21	25	26	16	16	16	17	18
Gobierno general, activos	1.287	1.516	1.518	1.717	1.717	1.825	1.690	1.678
Fondos de inversión del mercado monetario, pasivos	12.353	13.932	14.297	15.267	15.267	16.715	16.748	17.157
Bancos comerciales y cooperativas, activos	135	507	251	178	178	289	241	190
Fondos de inversión del mercado monetario, activos	0	0	0	0	0	0	58	53
Otros intermediarios y auxiliares financieros, activos	1.036	794	927	917	917	1.107	1.070	1.441
Compañías de seguro, activos	65	76	46	55	55	75	76	83
Gobierno general, activos	283	229	200	258	258	369	680	583
Empresas no Financieras, activos	4.620	4.903	5.721	6.246	6.246	7.049	6.903	7.084
Hogares, activos	5.653	6.791	6.505	6.920	6.920	7.067	6.959	6.946
Resto del mundo, activos	560	632	648	692	692	758	759	778

**CUADRO 2.42****Exposiciones intersectoriales. Participaciones emitidas por fondos de inversión distintas del mercado monetario por sector de contrapartida. (1)**

(Miles de millones de pesos)

	2013	2014	2015	2016	2016 IV	2017 I	II	III
Operaciones financieras								
Resto del mundo, pasivos	2.786	3.345	-146	-1.283	-677	166	1.883	3.136
Otros intermediarios y auxiliares financieros, activos	484	482	267	-810	-177	181	273	222
Compañías de seguro, activos	40	108	48	-43	-73	36	38	33
Fondos de pensiones, activos	2.262	2.755	-461	-431	-427	-51	1.573	2.880
Fondos de inversión del mercado no monetario, pasivos	873	3.985	2.119	4.042	-981	1.896	1.896	1.025
Bancos comerciales y cooperativas, activos	0	0	0	0	0	0	0	0
Otros intermediarios y auxiliares financieros, activos	-64	143	1.161	954	227	-98	355	522
Compañías de seguro, activos	120	338	471	224	-43	159	158	206
Fondos de pensiones, activos	-198	49	738	1.114	-57	945	129	728
Gobierno general, activos	0	0	0	0	0	0	0	0
Empresas no Financieras, activos	313	1.685	-85	1.205	-378	314	914	-637
Hogares, activos	648	1.599	-261	450	-676	436	285	156
Resto del mundo, activos	53	170	94	94	-53	140	54	50
Balances financieros								
Resto del mundo, pasivos	27.931	34.974	37.872	34.832	34.832	36.930	40.416	43.300
Otros intermediarios y auxiliares financieros, activos	1.487	2.251	2.951	1.967	1.967	2.236	2.574	2.742
Compañías de seguro, activos	260	379	445	402	402	437	477	509
Fondos de pensiones, activos	26.184	32.344	34.476	32.463	32.463	34.257	37.364	40.050
Fondos de inversión del mercado no monetario, pasivos	13.047	18.514	21.789	26.830	26.830	29.883	32.091	33.458
Bancos comerciales y cooperativas, activos	0	0	0	0	0	0	0	0
Otros intermediarios y auxiliares financieros, activos	390	581	1.829	2.840	2.840	2.884	3.317	3.857
Compañías de seguro, activos	1.368	1.806	2.280	2.704	2.704	2.968	3.164	3.448
Fondos de pensiones, activos	2.976	3.260	4.115	5.477	5.477	6.874	7.155	8.056
Gobierno general, activos	0	0	0	0	0	0	-0	-0
Empresas no Financieras, activos	3.218	5.230	5.422	6.941	6.941	7.460	8.327	7.831
Hogares, activos	4.683	7.000	7.364	7.979	7.979	8.638	9.001	9.093
Resto del mundo, activos	412	637	779	889	889	1.059	1.127	1.173

PIB Regional



CUADRO 2.43
Producto interno bruto por región, anual, precios corrientes
 (Miles de millones de pesos) (1)

	2013	2014	2015	2016
PIB				
XV De Arica y Parinacota	969	1.035	1.173	1.271
I De Tarapacá	3.214	3.462	3.403	3.550
II De Antofagasta	13.843	15.077	14.596	14.572
III De Atacama	3.736	3.506	3.160	3.495
IV De Coquimbo	3.990	4.240	4.256	4.578
V De Valparaíso	11.379	12.113	13.555	14.609
RMS Región Metropolitana de Santiago	57.907	61.603	67.267	71.556
VI Del Libertador General Bernardo O'Higgins	6.109	6.709	7.302	7.732
VII Del Maule	4.232	4.618	5.462	5.744
VIII Del Biobío	9.735	10.867	12.160	12.938
IX De La Araucanía	3.315	3.531	4.010	4.420
XIV De Los Ríos	1.732	1.936	2.137	2.263
X De Los Lagos	3.827	4.595	4.747	5.283
XI Aysén del General Carlos Ibáñez del Campo	728	1.016	835	995
XII De Magallanes y de la Antártica Chilena	1.398	1.545	1.555	1.718
Subtotal regionalizado	126.114	135.854	145.617	154.725
Extrarregional (2)	74	85	120	121
IVA, derechos de importación	11.689	12.686	13.869	14.418
PIB	137.876	148.624	159.606	169.264

CUADRO 2.44
Producto interno bruto por región, anual, volumen a precios del año anterior encadenado
 (Miles de millones de pesos encadenados) (1)(2)(3)

	2013	2014	2015	2016
PIB				
XV De Arica y Parinacota	969	983	1.029	1.055
I De Tarapacá	3.214	3.286	3.231	3.263
II De Antofagasta	13.843	14.466	14.496	14.056
III De Atacama	3.736	3.469	3.419	3.489
IV De Coquimbo	3.990	4.005	3.985	4.074
V De Valparaíso	11.379	11.439	11.781	11.993
RMS Región Metropolitana de Santiago	57.907	58.946	60.532	61.539
VI Del Libertador General Bernardo O'Higgins	6.109	6.190	6.514	6.613
VII Del Maule	4.232	4.246	4.614	4.598
VIII Del Biobío	9.735	10.030	10.186	10.350
IX De La Araucanía	3.315	3.315	3.495	3.667
XIV De Los Ríos	1.732	1.795	1.825	1.852
X De Los Lagos	3.827	4.028	4.046	4.076
XI Aysén del General Carlos Ibáñez del Campo	728	763	737	751
XII De Magallanes y de la Antártica Chilena	1.398	1.426	1.417	1.484
Subtotal regionalizado	126.114	128.385	131.309	132.918
Extrarregional (4)	74	73	91	91
IVA, derechos de importación	11.689	11.853	12.145	12.351
PIB	137.876	140.312	143.547	145.364

**CUADRO 2.45****Producto interno bruto por región, variación porcentual anual, volumen a precios del año anterior encadenado**

(Variación porcentual respecto igual período del año anterior) (1)

	2014	2015	2016
Variación porcentual anual			
XV De Arica y Parinacota	1,5	4,7	2,5
I De Tarapacá	2,2	-1,7	1,0
II De Antofagasta	4,5	0,2	-3,0
III De Atacama	-7,2	-1,4	2,1
IV De Coquimbo	0,4	-0,5	2,2
V De Valparaíso	0,5	3,0	1,8
RMS Región Metropolitana de Santiago	1,8	2,7	1,7
VI Del Libertador General Bernardo O'Higgins	1,3	5,2	1,5
VII Del Maule	0,3	8,7	-0,3
VIII Del Biobío	3,0	1,6	1,6
IX De La Araucanía	0,0	5,4	4,9
XIV De Los Ríos	3,6	1,7	1,5
X De Los Lagos	5,2	0,5	0,7
XI Aysén del General Carlos Ibáñez del Campo	4,8	-3,4	1,9
XII De Magallanes y de la Antártica Chilena	2,0	-0,6	4,7
Subtotal regionalizado	1,8	2,3	1,2
Extrarregional (2)	-0,1	23,9	0,4
IVA, derechos de importación	1,4	2,5	1,7
PIB	1,8	2,3	1,3

CUADRO 2.46**Producto interno bruto por región, contribución porcentual respecto de igual período del año anterior**

(Puntos porcentuales) (1)

	2014	2015	2016
Contribución porcentual respecto de igual período del año anterior			
XV De Arica y Parinacota	0,0	0,0	0,0
I De Tarapacá	0,1	-0,0	0,0
II De Antofagasta	0,5	0,0	-0,3
III De Atacama	-0,2	-0,0	0,0
IV De Coquimbo	0,0	-0,0	0,1
V De Valparaíso	0,0	0,2	0,2
RMS Región Metropolitana de Santiago	0,8	1,1	0,7
VI Del Libertador General Bernardo O'Higgins	0,1	0,2	0,1
VII Del Maule	0,0	0,3	-0,0
VIII Del Biobío	0,2	0,1	0,1
IX De La Araucanía	0,0	0,1	0,1
XIV De Los Ríos	0,0	0,0	0,0
X De Los Lagos	0,1	0,0	0,0
XI Aysén del General Carlos Ibáñez del Campo	0,0	-0,0	0,0
XII De Magallanes y de la Antártica Chilena	0,0	-0,0	0,0
Subtotal regionalizado	1,6	2,1	1,1
Extrarregional (2)	-0,0	0,0	0,0
IVA, derechos de importación	0,2	0,1	0,1
PIB	1,8	2,3	1,3

**CUADRO 2.47****Producto interno bruto por clase de actividad económica y por región, anual, precios corrientes, 2013**

(Miles de millones de pesos)

	Agropecuario silvícola	Pesca	Minería	Industria manufacturera	Electricidad, gas y gestión de desechos	Construcción	Comercio, restaurantes y hoteles	Transporte, información y comunicaciones	Servicios financieros y empresariales(1)	Servicios de vivienda e inmobiliarios	Servicios personales (2)	Administración pública (3)	PIB (4)
Región													
XV	49	20	27	86	14	71	77	139	81	82	163	159	969
I	2	44	1.128	219	47	265	370	219	335	148	266	171	3.214
II	3	18	7.380	794	401	1.558	473	631	1.522	268	597	197	13.843
III	67	19	1.375	67	169	762	155	155	518	128	197	124	3.736
IV	232	14	1.282	98	49	328	318	257	436	292	473	211	3.990
V	379	11	1.176	2.040	578	772	798	1.441	1.083	1.091	1.370	639	11.379
RMS	449	0	1.148	6.812	913	2.784	10.513	5.578	14.816	5.209	7.248	2.437	57.907
VI	752	1	1.385	707	152	508	451	293	560	375	705	221	6.109
VII	555	2	54	581	297	392	339	315	333	401	672	291	4.232
VIII	629	69	3	2.125	678	722	697	839	892	919	1.524	638	9.735
IX	416	0	0	354	50	306	289	265	296	341	682	316	3.315
XIV	202	13	0	386	54	107	131	139	142	131	284	142	1.732
X	259	231	0	774	100	245	303	364	365	280	608	298	3.827
XI	13	173	34	42	5	48	43	60	70	40	88	111	728
XII	23	15	150	241	37	126	110	115	176	101	143	160	1.398
Total	4.031	631	15.144	15.326	3.544	8.995	15.068	10.809	21.625	9.805	15.022	6.188	137.876

CUADRO 2.48**Producto interno bruto por clase de actividad económica y por región, anual, precios corrientes, 2014**

(Miles de millones de pesos)

	Agropecuario silvícola	Pesca	Minería	Industria manufacturera	Electricidad, gas y gestión de desechos	Construcción	Comercio, restaurantes y hoteles	Transporte, información y comunicaciones	Servicios financieros y empresariales(1)	Servicios de vivienda e inmobiliarios	Servicios personales (2)	Administración pública (3)	PIB (4)
Región													
XV	54	30	28	75	14	69	89	150	88	88	178	172	1.035
I	3	48	1.306	215	50	222	385	235	365	161	285	187	3.462
II	3	21	8.055	756	416	1.846	523	674	1.633	293	640	217	15.077
III	78	12	1.282	57	185	580	157	155	516	138	211	136	3.506
IV	282	13	1.298	105	76	343	332	269	457	317	514	233	4.240
V	473	13	1.206	2.251	468	821	885	1.488	1.139	1.183	1.480	707	12.113
RMS	536	0	1.260	6.893	880	2.989	11.626	5.915	15.262	5.738	7.808	2.696	61.603
VI	944	1	1.527	739	185	496	500	299	607	403	762	244	6.709
VII	609	1	60	670	373	382	366	340	357	433	706	321	4.618
VIII	602	132	4	2.669	759	749	762	888	954	992	1.643	710	10.867
IX	384	0	0	411	51	310	323	282	311	368	741	349	3.531
XIV	228	26	0	430	62	142	146	144	152	142	308	156	1.936
X	291	528	0	962	109	286	345	377	398	302	665	331	4.595
XI	17	430	25	38	6	55	49	62	76	43	95	120	1.016
XII	38	39	163	276	38	121	122	120	188	110	158	173	1.545
Total	4.543	1.295	16.214	16.547	3.673	9.413	16.609	11.398	22.503	10.710	16.194	6.837	148.624

**CUADRO 2.49****Producto interno bruto por clase de actividad económica y por región, anual, precios corrientes, 2015**

(Miles de millones de pesos)

	Agropecuario silvícola	Pesca	Minería	Industria manufacturera	Electricidad, gas y gestión de desechos	Construcción	Comercio, restaurantes y hoteles	Transporte, información y comunicaciones	Servicios financieros y empresariales(1)	Servicios de vivienda e inmobiliarios	Servicios personales (2)	Administración pública (3)	PIB (4)
Región													
XV	70	17	39	71	17	104	97	182	99	99	193	187	1.173
I	3	37	1.059	212	66	288	403	264	374	181	313	203	3.403
II	4	16	6.923	797	637	1.933	581	759	1.668	332	711	236	14.596
III	87	18	942	62	252	411	159	168	537	152	223	150	3.160
IV	326	13	1.015	105	113	389	362	309	465	358	547	256	4.256
V	553	15	1.025	2.537	693	952	992	1.816	1.253	1.323	1.618	778	13.555
RMS	623	0	1.144	7.561	1.091	3.414	12.424	6.786	16.337	6.462	8.498	2.928	67.267
VI	1.053	1	1.357	906	229	644	554	345	663	449	834	267	7.302
VII	744	2	107	874	430	481	415	392	403	483	772	360	5.462
VIII	709	132	4	3.023	885	842	832	1.038	1.021	1.108	1.795	771	12.160
IX	443	0	0	478	67	353	375	331	352	412	813	385	4.010
XIV	250	22	0	492	71	143	168	161	164	158	335	171	2.137
X	284	308	0	1.010	121	334	387	435	426	338	741	363	4.747
XI	17	194	18	39	7	61	58	71	79	47	109	133	835
XII	37	26	56	287	40	151	144	140	191	122	173	189	1.555
Total	5.202	800	13.689	18.455	4.719	10.498	17.950	13.197	24.030	12.024	17.674	7.498	159.606

CUADRO 2.50**Producto interno bruto por clase de actividad económica y por región, anual, precios corrientes, 2016**

(Miles de millones de pesos)

	Agropecuario silvícola	Pesca	Minería	Industria manufacturera	Electricidad, gas y gestión de desechos	Construcción	Comercio, restaurantes y hoteles	Transporte, información y comunicaciones	Servicios financieros y empresariales(1)	Servicios de vivienda e inmobiliarios	Servicios personales (2)	Administración pública (3)	PIB (4)
Región													
XV	77	13	47	62	19	127	102	191	106	107	215	205	1.271
I	4	21	1.151	165	53	290	439	258	393	205	351	220	3.550
II	4	15	6.812	638	875	1.773	618	774	1.670	366	767	258	14.572
III	99	20	968	75	337	538	163	176	543	166	249	161	3.495
IV	390	13	1.017	112	127	437	387	321	486	402	610	277	4.578
V	663	15	1.010	2.541	924	1.076	1.096	1.851	1.332	1.462	1.799	841	14.609
RMS	714	0	1.024	7.581	1.249	3.935	13.490	7.223	16.707	7.083	9.365	3.185	71.556
VI	1.204	1	1.423	875	283	629	572	357	688	498	914	289	7.732
VII	839	2	132	715	403	551	477	406	418	543	876	382	5.744
VIII	769	135	3	3.062	890	936	918	1.075	1.073	1.221	2.010	845	12.938
IX	463	0	0	473	88	434	429	351	376	455	931	419	4.420
XIV	246	31	0	495	66	154	195	171	172	174	374	187	2.263
X	325	370	0	1.143	115	404	425	447	446	374	835	399	5.283
XI	20	274	18	65	8	67	67	74	84	52	125	143	995
XII	37	50	58	313	41	159	163	151	217	133	192	204	1.718
Total	5.854	960	13.661	18.316	5.479	11.511	19.540	13.825	24.711	13.240	19.612	8.137	169.264

**CUADRO 2.51****Producto interno bruto por clase de actividad económica y por región, anual, volumen a precios del año anterior encadenado, 2013**

(Miles de millones de pesos encadenados) (1)(2)

	Agropecuario silvícola	Pesca	Minería	Industria manufacturera	Electricidad, gas y gestión de desechos	Construcción	Comercio, restaurantes y hoteles	Transporte, información y comunicaciones	Servicios financieros y empresariales(1)	Servicios de vivienda e inmobiliarios	Servicios personales (2)	Administración pública (3)	PIB (4)
Región													
XV	49	20	27	86	14	71	77	139	81	82	163	159	969
I	2	44	1.128	219	47	265	370	219	335	148	266	171	3.214
II	3	18	7.380	794	401	1.558	473	631	1.522	268	597	197	13.843
III	67	19	1.375	67	169	762	155	155	518	128	197	124	3.736
IV	232	14	1.282	98	49	328	318	257	436	292	473	211	3.990
V	379	11	1.176	2.040	578	772	798	1.441	1.083	1.091	1.370	639	11.379
RMS	449	0	1.148	6.812	913	2.784	10.513	5.578	14.816	5.209	7.248	2.437	57.907
VI	752	1	1.385	707	152	508	451	293	560	375	705	221	6.109
VII	555	2	54	581	297	392	339	315	333	401	672	291	4.232
VIII	629	69	3	2.125	678	722	697	839	892	919	1.524	638	9.735
IX	416	0	0	354	50	306	289	265	296	341	682	316	3.315
XIV	202	13	0	386	54	107	131	139	142	131	284	142	1.732
X	259	231	0	774	100	245	303	364	365	280	608	298	3.827
XI	13	173	34	42	5	48	43	60	70	40	88	111	728
XII	23	15	150	241	37	126	110	115	176	101	143	160	1.398
Total	4.031	631	15.144	15.326	3.544	8.995	15.068	10.809	21.625	9.805	15.022	6.188	137.876

CUADRO 2.52**Producto interno bruto por clase de actividad económica y por región, anual, volumen a precios del año anterior encadenado, 2014**

(Miles de millones de pesos encadenados) (1)(2)

	Agropecuario silvícola	Pesca	Minería	Industria manufacturera	Electricidad, gas y gestión de desechos	Construcción	Comercio, restaurantes y hoteles	Transporte, información y comunicaciones	Servicios financieros y empresariales(1)	Servicios de vivienda e inmobiliarios	Servicios personales (2)	Administración pública (3)	PIB (4)
Región													
XV	49	27	27	76	14	65	82	147	84	84	168	160	983
I	2	44	1.227	222	48	208	357	229	350	154	271	174	3.286
II	3	19	7.617	806	486	1.729	491	657	1.565	279	611	202	14.466
III	59	11	1.370	55	176	544	148	155	495	131	200	126	3.469
IV	241	12	1.244	89	73	322	313	268	438	302	487	217	4.005
V	403	11	1.137	2.021	530	770	829	1.448	1.096	1.128	1.407	658	11.439
RMS	450	0	1.195	6.607	871	2.805	10.839	5.721	14.996	5.481	7.472	2.509	58.946
VI	760	1	1.438	688	175	465	446	299	582	383	724	227	6.190
VII	531	1	57	555	345	358	337	337	343	412	669	299	4.246
VIII	551	121	4	2.262	707	703	717	875	919	946	1.564	660	10.030
IX	353	0	0	356	50	291	306	281	299	350	704	325	3.315
XIV	199	22	0	381	59	134	138	144	146	135	293	145	1.795
X	250	280	0	818	104	269	320	375	384	287	633	308	4.028
XI	14	210	27	30	6	51	47	63	72	41	91	112	763
XII	25	21	148	251	37	113	115	119	180	104	150	161	1.426
Total	3.889	782	15.491	15.217	3.680	8.828	15.484	11.119	21.950	10.218	15.445	6.356	140.312

**CUADRO 2.53**

Producto interno bruto por clase de actividad económica y por región, anual, volumen a precios del año anterior encadenado, 2015
(Miles de millones de pesos encadenados) (1)(2)

	Agropor- cuario silvícola	Pesca	Minería	Industria manufac- turera	Electrici- dad, gas y gestión de desechos	Construc- ción	Comercio, restau- rantes y hoteles	Transporte, información y comuni- caciones	Servicios financieros y empre- sariales(1)	Servicios de vivienda e inmo- biliarios	Servicios perso- nales (2)	Adminis- tración pública (3)	PIB (4)
Región													
XV	60	14	35	62	14	91	85	156	89	86	170	165	1.029
I	2	30	1.155	189	51	252	361	232	340	159	279	179	3.231
II	3	13	7.595	809	579	1.690	506	666	1.514	290	642	208	14.496
III	65	15	1.514	54	185	359	141	155	488	133	197	132	3.419
IV	266	11	1.141	83	88	342	322	283	423	312	484	226	3.985
V	446	12	1.089	1.951	521	836	871	1.624	1.144	1.157	1.446	687	11.781
RMS	498	0	1.176	6.749	920	3.002	10.998	5.969	15.237	5.695	7.697	2.585	60.532
VI	823	1	1.460	740	185	564	446	318	602	391	745	236	6.514
VII	609	1	89	646	338	422	354	356	368	421	684	318	4.614
VIII	613	110	3	2.198	684	739	739	927	933	970	1.602	680	10.186
IX	384	0	0	364	58	310	336	303	320	359	723	340	3.495
XIV	212	19	0	374	56	126	150	151	148	138	299	151	1.825
X	242	266	0	775	94	293	334	398	387	295	660	321	4.046
XI	14	184	19	29	5	54	52	69	72	41	98	118	737
XII	25	25	92	245	40	132	126	131	174	107	155	167	1.417
Total	4.259	709	15.348	15.268	3.807	9.211	15.818	11.736	22.238	10.552	15.882	6.604	143.547

CUADRO 2.54

Producto interno bruto por clase de actividad económica y por región, anual, volumen a precios del año anterior encadenado, 2016
(Miles de millones de pesos encadenados) (1)(2)

	Agropor- cuario silvícola	Pesca	Minería	Industria manufac- turera	Electrici- dad, gas y gestión de desechos	Construc- ción	Comercio, restau- rantes y hoteles	Transporte, información y comuni- caciones	Servicios financieros y empre- sariales(1)	Servicios de vivienda e inmo- biliarios	Servicios perso- nales (2)	Adminis- tración pública (3)	PIB (4)
Región													
XV	62	9	31	56	15	104	84	163	92	87	179	172	1.055
I	3	15	1.247	154	34	238	374	227	342	168	294	184	3.263
II	4	11	7.401	716	711	1.447	506	672	1.442	299	655	216	14.056
III	66	14	1.418	58	209	440	133	160	470	135	208	135	3.489
IV	288	9	1.120	87	90	360	321	292	424	328	509	232	4.074
V	491	11	1.039	1.899	572	886	894	1.609	1.168	1.195	1.519	705	11.993
RMS	524	0	954	6.614	958	3.250	11.226	6.261	15.137	5.848	8.037	2.670	61.539
VI	856	1	1.529	739	205	516	435	320	597	405	773	242	6.613
VII	623	1	80	568	284	454	381	358	367	441	732	320	4.598
VIII	624	97	2	2.242	599	773	756	938	944	998	1.695	709	10.350
IX	374	0	0	366	69	358	355	316	330	370	780	352	3.667
XIV	198	23	0	381	46	127	161	157	149	142	315	157	1.852
X	265	226	0	724	78	332	343	406	390	305	702	335	4.076
XI	16	170	12	38	5	55	56	74	72	42	106	120	751
XII	24	32	104	249	41	130	133	145	189	109	162	171	1.484
Total	4.416	622	14.916	14.907	3.884	9.468	16.155	12.097	22.112	10.870	16.667	6.812	145.364

III. INDICADORES SECTORIALES



CUADRO 3.1
Índice de producción industrial (IPI) (1)

(Promedio 2014=100)

	General			Minería			Manufactura			Electricidad, gas y agua		
	Índice	Variación porcentual		Índice	Variación porcentual		Índice	Variación porcentual		Índice	Variación porcentual	
		En el mes	En 12 meses		En el mes	En 12 meses		En el mes	En 12 meses		En el mes	En 12 meses
2015	100,51	--	0,5	99,70	--	-0,3	100,86	--	-0,7	102,53	--	2,5
2016	99,73	--	-0,8	96,95	--	-2,8	101,10	--	-1,1	105,69	--	3,1
2017	98,63	--	-1,1	95,33	--	-1,7	100,05	--	--	106,56	--	0,8
2016 Feb	96,50	-0,4	2,9	92,63	-2,1	1,1	98,55	1,9	4,0	104,11	-2,8	4,7
Mar	107,09	11,0	3,6	100,71	8,7	3,1	112,43	14,1	4,0	111,28	6,9	3,5
Abr	97,77	-8,7	-2,2	90,60	-10,0	-5,7	103,47	-8,0	-0,1	103,77	-6,7	2,3
May	101,44	3,7	-0,2	100,47	10,9	-1,6	101,23	-2,2	0,7	106,45	2,6	2,4
Jun	97,14	-4,2	-4,5	95,43	-5,0	-8,4	96,55	-4,6	-2,3	107,02	0,5	3,4
Jul	97,06	-0,1	-2,3	95,17	-0,3	-0,6	96,17	-0,4	-5,3	109,04	1,9	3,4
Ago	99,63	2,6	4,4	95,75	0,6	3,2	102,12	6,2	5,8	105,44	-3,3	3,3
Sep	98,00	-1,6	-1,3	96,98	1,3	-4,3	98,87	-3,2	1,3	98,58	-6,5	0,1
Oct	98,70	0,7	-5,4	97,33	0,4	-7,3	99,37	0,5	-4,7	101,63	3,1	-0,3
Nov	102,37	3,7	1,3	100,38	3,1	0,5	103,60	4,3	0,7	105,58	3,9	8,2
Dic	104,20	1,8	-0,7	103,37	3,0	-3,3	104,09	0,5	0,6	108,26	2,5	5,1
2017 Ene	95,69	-8,2	-1,2	91,56	-11,4	-3,2	96,21	-7,6	-0,5	111,05	2,6	3,6
Feb	87,22	-8,9	-9,6	78,05	-14,8	-15,7	92,71	-3,6	-5,9	102,64	-7,6	-1,4
Mar	97,32	11,6	-9,1	78,79	1,0	-21,8	112,69	21,6	0,2	109,99	7,2	-1,2
Abr	92,64	-4,8	-5,2	87,48	11,0	-3,4	95,35	-15,4	-7,8	102,96	-6,4	-0,8
May	100,34	8,3	-1,1	94,31	7,8	-6,1	104,13	9,2	2,9	109,69	6,5	3,0
Jun	95,94	-4,4	-1,2	92,61	-1,8	-3,0	96,28	-7,5	-0,3	108,74	-0,9	1,6
Jul	100,37	4,6	3,4	99,81	7,8	4,9	98,65	2,5	2,6	110,20	1,3	1,1
Ago	103,95	3,6	4,3	104,15	4,3	8,8	102,30	3,7	0,2	110,21	0,0	4,5
Sep	98,54	-5,2	0,6	101,30	-2,7	4,5	95,20	-6,9	-3,7	101,19	-8,2	2,6
Oct	102,48	4,0	3,8	106,46	5,1	9,4	98,46	3,4	-0,9	102,91	1,7	1,3
Nov	104,76	2,2	2,3	103,01	-3,2	2,6	107,15	8,8	3,4	101,86	-1,0	-3,5
Dic	104,31	-0,4	0,1	106,46	3,3	3,0	101,50	-5,3	-2,5	107,29	5,3	-0,9
2018 Ene	100,72	-3,4	5,3	96,92	-9,0	5,9	101,72	0,2	5,7	112,65	5,0	1,4

Fuente: Instituto Nacional de Estadísticas (INE).

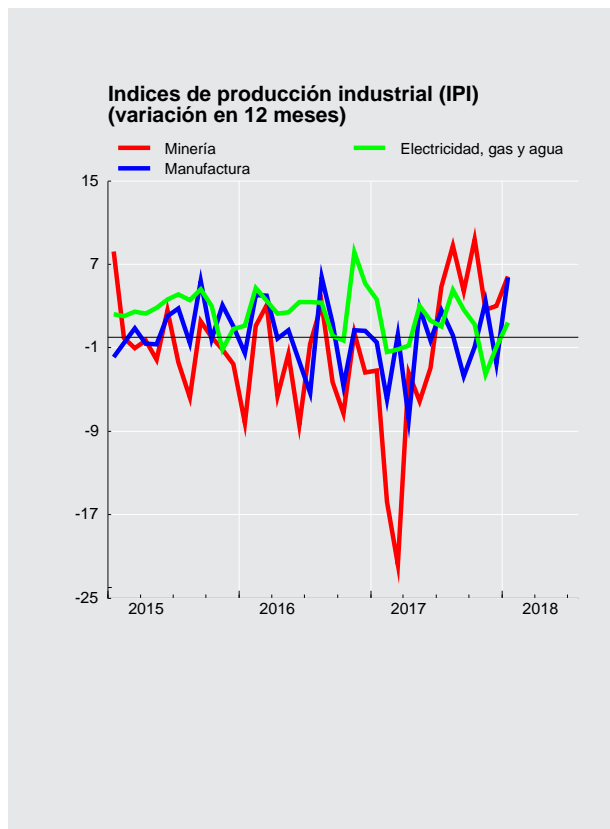



CUADRO 3.2 Índices de producción y ventas industriales - Sofofa (1)

(Promedio 2003=100)

	Producción física industrial				Ventas físicas industriales			
	Índice	Variación porcentual		Índice	Variación porcentual			
		En el mes	En 12 meses		En el mes	En 12 meses		
2014 Dic.	117,9	--	1,1	122,6	--	1,5		
2015 Dic.	120,8	--	2,5	122,5	--	-0,1		
2016 Dic.	115,1	--	-4,8	119,2	--	-2,7		
2017 Dic.	113,8	--	-1,1	120,4	--	0,9		
2016 Ene	110,8	-8,3	-1,1	110,0	-10,3	-1,2		
Feb	107,8	-2,7	0,8	109,4	-0,5	3,9		
Mar	123,6	14,6	0,3	116,1	6,1	-0,4		
Abr	115,8	-6,3	-4,2	109,2	-5,9	-3,0		
May	114,7	-0,9	2,5	109,8	0,6	1,6		
Jun	108,7	-5,3	-2,8	107,8	-1,8	-1,1		
Jul	106,5	-2,0	-10,2	102,4	-5,0	-6,8		
Ago	114,2	7,2	-0,7	112,9	10,2	-1,1		
Sep	110,3	-3,5	-0,1	109,4	-3,0	-3,5		
Oct	109,2	-1,0	-6,8	108,8	-0,6	-5,0		
Nov	111,4	2,0	-3,9	108,5	-0,3	-3,3		
Dic	115,1	3,3	-4,8	119,2	9,9	-2,7		
2017 Ene	107,2	-6,9	-3,3	105,3	-11,7	-4,2		
Feb	107,7	0,5	-0,1	104,6	-0,7	-4,5		
Mar	125,4	16,4	1,5	117,7	12,6	1,4		
Abr	104,5	-16,7	-9,7	102,0	-13,4	-6,6		
May	116,3	11,2	1,3	111,6	9,4	1,6		
Jun	107,3	-7,7	-1,3	106,9	-4,2	-0,8		
Jul	110,0	2,6	3,3	108,5	1,5	6,0		
Ago	114,6	4,2	0,3	116,0	6,9	2,8		
Sep	105,8	-7,7	-4,0	109,6	-5,6	0,1		
Oct	111,3	5,2	1,9	111,5	1,8	2,6		
Nov	119,8	7,6	7,6	113,5	1,8	4,7		
Dic	113,8	-4,9	-1,1	120,4	6,0	0,9		

Fuente: Sociedad de Fomento Fabril (SOFOFA).



CUADRO 3.3
Índices de producción minera (1)

(Promedio 2014=100)

	Índice de producción minera (2)			Índice minerales metálicos (3)			Índice minerales no metálicos (4)			Índice recursos energéticos (4)		
	Índice	Variación porcentual		Índice	Variación porcentual		Índice	Variación porcentual		Índice	Variación porcentual	
		En el mes	En 12 meses		En el mes	En 12 meses		En el mes	En 12 meses		En el mes	En 12 meses
2016	96,95	--	-2,8	96,70	--	-2,9	111,26	--	1,5	71,27	--	-8,9
2017	95,33	--	-1,7	94,87	--	-1,9	117,08	--	5,2	63,50	--	-10,9
2016 Feb	92,63	-2,1	1,1	93,35	-1,9	1,3	79,84	-5,4	0,5	68,17	-8,3	-14,6
Mar	100,71	8,7	3,1	101,52	8,8	3,1	86,11	7,9	5,1	73,75	8,2	-8,1
Abr	90,60	-10,0	-5,7	91,01	-10,3	-5,8	84,69	-1,7	1,8	71,23	-3,4	-11,5
May	100,47	10,9	-1,6	101,18	11,2	-1,7	88,67	4,7	4,8	72,90	2,3	-7,1
Jun	95,43	-5,0	-8,4	95,68	-5,4	-8,7	95,11	7,3	0,6	72,76	-0,2	-0,3
Jul	95,17	-0,3	-0,6	94,14	-1,6	-1,3	131,97	38,8	15,8	65,54	-9,9	-8,5
Ago	95,75	0,6	3,2	94,24	0,1	3,2	144,43	9,4	3,6	71,08	8,5	-4,5
Sep	96,98	1,3	-4,3	95,22	1,0	-4,4	152,40	5,5	-2,2	73,95	4,0	-1,4
Oct	97,33	0,4	-7,3	95,37	0,2	-7,4	158,09	3,7	-4,3	74,47	0,7	-8,2
Nov	100,38	3,1	0,5	99,79	4,6	0,3	125,44	-20,7	6,4	69,16	-7,1	-11,1
Dic	103,37	3,0	-3,3	103,71	3,9	-3,0	103,92	-17,2	-9,0	67,97	-1,7	-20,4
2017 Ene	91,56	-11,4	-3,2	92,30	-11,0	-3,0	76,00	-26,9	-10,0	74,53	9,7	0,3
Feb	78,05	-14,8	-15,7	78,50	-15,0	-15,9	69,85	-8,1	-12,5	63,43	-14,9	-6,9
Mar	78,79	1,0	-21,8	78,77	0,4	-22,4	81,61	16,8	-5,2	70,74	11,5	-4,1
Abr	87,48	11,0	-3,4	88,01	11,7	-3,3	79,03	-3,2	-6,7	65,79	-7,0	-7,6
May	94,31	7,8	-6,1	95,17	8,1	-5,9	80,96	2,4	-8,7	58,38	-11,3	-19,9
Jun	92,61	-1,8	-3,0	92,86	-2,4	-2,9	96,03	18,6	1,0	55,86	-4,3	-23,2
Jul	99,81	7,8	4,9	98,16	5,7	4,3	156,58	63,0	18,6	61,27	9,7	-6,5
Ago	104,15	4,3	8,8	102,24	4,2	8,5	167,82	7,2	16,2	65,61	7,1	-7,7
Sep	101,30	-2,7	4,5	99,19	-3,0	4,2	171,53	2,2	12,6	59,70	-9,0	-19,3
Oct	106,46	5,1	9,4	104,48	5,3	9,6	172,88	0,8	9,4	64,74	8,4	-13,1
Nov	103,01	-3,2	2,6	101,75	-2,6	2,0	149,01	-13,8	18,8	63,89	-1,3	-7,6
Dic	106,46	3,3	3,0	107,06	5,2	3,2	103,65	-30,4	-0,3	58,00	-9,2	-14,7
2018 Ene	96,92	-9,0	5,9	97,33	-9,1	5,5	96,43	-7,0	26,9	58,94	1,6	-20,9

Fuente: Instituto Nacional de Estadísticas (INE).

CUADRO 3.4
Producción y exportaciones de cobre (1)

(Miles de toneladas de fino)

	Producción de mina (1)		Exportaciones	
	Total	Acumulado	Total	Acumulado
2014	5.761,1	5.761,1	5.662,0	5.662,0
2015	5.772,1	5.772,1	5.794,9	5.794,9
2016	5.552,6	5.552,6	5.894,5	5.894,5
2017	5.503,5	5.503,5	5.708,7	5.708,7
2016 Ene	460,1	460,1	537,3	537,3
Feb	447,3	907,4	345,5	882,8
Mar	487,2	1.394,6	565,3	1.448,0
Abr	431,8	1.826,4	521,8	1.969,8
May	472,2	2.298,6	607,6	2.577,5
Jun	469,1	2.767,7	509,7	3.087,2
Jul	445,5	3.213,2	408,2	3.495,4
Ago	453,5	3.666,7	417,8	3.913,2
Sep	460,3	4.127,0	427,7	4.340,9
Oct	443,5	4.570,5	448,5	4.789,4
Nov	479,2	5.049,7	513,3	5.302,7
Dic	502,9	5.552,6	591,8	5.894,5
2017 Ene	448,1	448,1	567,2	567,2
Feb	370,9	819,0	388,1	955,3
Mar	373,1	1.192,1	463,2	1.418,5
Abr	420,1	1.612,2	375,2	1.793,7
May	466,0	2.078,2	471,3	2.265,0
Jun	443,8	2.522,0	426,1	2.691,1
Jul	468,1	2.990,1	495,2	3.186,3
Ago	496,6	3.486,7	544,1	3.730,4
Sep	476,5	3.963,2	437,7	4.168,1
Oct	510,4	4.473,6	551,3	4.719,4
Nov	497,8	4.971,4	480,4	5.199,8
Dic	532,1	5.503,5	508,9	5.708,7

Fuente: Comisión Chilena del Cobre (COCHILCO).

**CUADRO 3.5**
Venta de viviendas nuevas (unidades)

	Venta viviendas nuevas Gran Santiago (1)		Venta viviendas nuevas nacional (1)		Meses para agotar stock (nacional) (2)	
	Serie original	Var. en 12 meses	Serie original	Var. en 12 meses	Serie original	Var. en 12 meses
2013	37.192,00	0,23	69.007,00	2,79	12,58	-2,61
2014	34.689,00	-6,73	63.981,00	-7,28	14,85	8,30
2015	43.994,00	26,82	81.194,00	26,90	11,94	-9,09
2016	27.415,00	-37,68	53.309,00	-34,34	19,89	72,86
2014 IV	8.745	-10,87	15.783	-9,36	15	18,08
2015 I	8.561	5,09	16.029	3,15	15	7,15
II	10.905	16,25	19.572	13,24	12	-3,46
III	12.255	45,60	22.909	48,99	12	-18,74
IV	12.273	40,34	22.684	43,72	12	-19,58
2016 I	5.015	-41,42	10.965	-31,59	25	70,14
II	6.628	-39,22	13.147	-32,83	22	80,79
III	7.619	-37,83	14.223	-37,92	21	74,44
IV	8.153	-33,57	14.974	-33,99	20	66,56
2017 I	7.324	46,04	14.219	29,68	21	-15,19
II	7.975	20,32	14.992	14,03	18	-18,24
III	8.247	8,24	--	--	--	--

Fuente: Cámara Chilena de la Construcción (CChC).

CUADRO 3.6
Número de viviendas y superficie autorizada en obras nuevas, total país (1)(2)

	Total Superficie (m2)	Vivienda(3) Número	Vivienda(3) Superficie (m2)	Industria, comercio y establecimientos financieros Superficie (m2)	Servicios(4) Superficie (m2)
2014	18.751.847	150.453	12.500.404	4.875.234	1.376.209
2015	19.948.787	179.402	14.678.321	3.807.785	1.462.681
2016	14.998.464	122.967	10.003.975	3.234.861	1.759.628
2017	14.831.662	131.119	10.479.595	3.037.710	1.314.357
2016 Feb	958.423	7.540	665.289	219.603	73.531
Mar	1.536.802	12.732	1.116.650	225.722	194.430
Abr	1.217.886	9.369	761.758	330.304	125.824
May	1.265.596	9.367	828.996	299.250	137.350
Jun	1.397.751	12.152	806.325	316.983	274.443
Jul	851.090	5.791	470.741	277.530	102.819
Ago	1.151.576	8.978	721.244	295.803	134.529
Sep	1.131.744	8.505	730.388	289.889	111.467
Oct	1.201.006	11.112	866.076	226.738	108.192
Nov	1.334.091	11.957	899.980	224.114	209.997
Dic	1.871.376	15.994	1.350.588	328.809	191.979
2017 Ene	1.229.075	11.842	919.998	200.217	108.860
Feb	1.062.269	9.028	711.092	260.014	91.163
Mar	1.473.377	14.199	1.078.967	278.874	115.536
Abr	1.100.104	9.448	790.437	248.752	60.915
May	1.621.116	15.404	1.187.348	324.693	109.075
Jun	1.653.120	15.582	1.205.419	248.995	198.706
Jul	1.138.825	9.632	779.591	270.315	88.919
Ago	1.142.616	9.807	785.245	237.607	119.764
Sep	944.260	7.589	623.534	252.117	68.609
Oct	972.913	7.461	645.731	176.536	150.646
Nov	1.196.857	9.872	845.216	268.939	82.702
Dic	1.297.130	11.255	907.017	270.651	119.462
2018 Ene	1.067.834	9.239	803.539	184.452	79.843

Fuente: Instituto Nacional de Estadísticas (INE).



CUADRO 3.7
Indicadores de la actividad de la construcción

	Despachos de cemento (Toneladas)		Despachos de materiales (1)		Imacon (2)	
	Serie original	Var. en 12 meses	Índice original	Var. en 12 meses	Índice original	Var. en 12 meses
2014	--	--	89,94	-19,44	121,78	0,05
2015	--	--	91,89	2,16	123,51	1,42
2016	--	--	93,79	2,07	125,05	1,25
2017	--	--	88,71	-5,41	121,26	-3,03
2016 Ene	376.324,00	6,24	99,39	9,57	126,33	4,43
Feb	379.721,00	2,10	98,72	6,55	127,27	5,42
Mar	385.458,00	3,09	96,70	1,41	126,71	4,25
Abr	352.210,00	1,42	94,16	4,87	127,17	3,72
May	376.668,00	-1,16	99,54	12,79	126,56	2,04
Jun	333.489,00	-1,38	92,97	12,54	126,86	2,00
Jul	323.381,00	-7,94	89,98	5,03	126,32	1,51
Ago	359.348,00	3,98	90,48	-4,42	126,04	1,03
Sep	354.822,00	3,95	87,26	-2,28	124,27	-0,22
Oct	371.037,00	-3,58	94,88	-4,38	123,65	-0,96
Nov	352.250,00	-14,33	92,48	-5,79	119,66	-3,87
Dic	348.480,00	-8,69	88,86	-7,65	119,79	-4,06
2017 Ene	333.679,00	-11,33	88,89	-10,57	118,83	-5,94
Feb	320.907,00	-15,49	91,89	-6,92	121,27	-4,72
Mar	379.672,00	-1,50	98,83	2,20	119,85	-5,42
Abr	319.235,00	-9,36	90,02	-4,40	120,93	-4,91
May	322.156,00	-14,47	85,70	-13,90	120,74	-4,60
Jun	306.469,00	-8,10	82,68	-11,07	120,58	-4,95
Jul	318.849,00	-1,40	86,57	-3,78	120,89	-4,30
Ago	320.611,00	-10,78	85,54	-5,47	120,83	-4,13
Sep	331.753,00	-6,50	86,59	-0,77	122,40	-1,51
Oct	322.539,00	-13,07	86,07	-9,28	122,21	-1,16
Nov	360.390,00	2,31	91,92	-0,61	123,11	2,88
Dic	359.116,00	3,05	89,80	1,06	123,53	3,12

Fuente: Cámara Chilena de la Construcción (CChC).

**CUADRO 3.7**
Índice general de ventas de supermercados (1)(2)

	Ventas nominales (3)			Ventas reales (4)		
	Índice Prom 2009=100	Variación porcentual		Índice Prom 2014=100	Variación porcentual	
		En el mes	En 12 meses		En el mes	En 12 meses
2015	168,95	--	8,5	101,80	--	1,8
2016	179,35	--	6,2	103,50	--	1,7
2017	--	--	--	105,61	--	2,0
2016 Feb	170,16	1,4	10,5	99,84	1,1	5,0
Mar	178,91	5,1	5,2	104,78	5,0	0,2
Abr	173,73	-2,9	8,1	100,94	-3,7	3,1
May	172,94	-0,5	2,0	100,37	-0,6	-2,7
Jun	167,33	-3,2	3,8	96,90	-3,5	-0,9
Jul	180,01	7,6	11,3	103,07	6,4	6,0
Ago	172,03	-4,4	-0,5	97,89	-5,0	-4,8
Sep	179,23	4,2	8,9	102,04	4,2	4,5
Oct	188,89	5,4	8,4	107,61	5,5	5,0
Nov	178,23	-5,6	4,2	101,47	-5,7	0,4
Dic	223,02	25,1	6,4	128,32	26,5	3,4
2017 Ene	--	--	--	100,49	-21,7	1,8
Feb	--	--	--	97,69	-2,8	-2,2
Mar	--	--	--	106,30	8,8	1,5
Abr	--	--	--	105,84	-0,4	4,8
May	--	--	--	99,06	-6,4	-1,3
Jun	--	--	--	99,53	0,5	2,7
Jul	--	--	--	103,70	4,2	0,6
Ago	--	--	--	100,23	-3,3	2,4
Sep	--	--	--	107,84	7,6	5,7
Oct	--	--	--	105,47	-2,2	-2,0
Nov	--	--	--	105,46	-0,0	3,9
Dic	--	--	--	135,75	28,7	5,8
2018 Ene	--	--	--	100,77	-25,8	0,3

Fuente: Instituto Nacional de Estadísticas (INE).

CUADRO 3.8
Estadísticas de comercio

	Índice de ventas real (base 2014=100)			Ventas de autos nuevos ANAC		
	Índice	Variación porcentual		Unidades	Variación porcentual	
		En el mes	En 12 meses		En el mes	En 12 meses
2015	102,70	--	2,7	282.232,00	--	-16,4
2016	105,19	--	2,4	305.540,00	--	8,3
2017	109,18	--	3,8	360.900,00	--	18,1
2016 Feb	99,44	-0,9	6,0	21.571,00	-15,4	18,3
Mar	105,10	5,7	1,8	23.053,00	6,9	7,4
Abr	103,76	-1,3	4,8	22.401,00	-2,8	-3,0
May	104,02	0,3	1,6	24.002,00	7,1	13,3
Jun	99,25	-4,6	0,7	23.636,00	-1,5	4,4
Jul	102,09	2,9	3,1	22.528,00	-4,7	1,3
Ago	100,27	-1,8	-0,5	24.544,00	8,9	0,7
Sep	101,49	1,2	4,1	32.377,00	31,9	12,9
Oct	102,07	0,6	1,0	25.552,00	-21,1	11,6
Nov	105,72	3,6	1,4	28.730,00	12,4	21,1
Dic	138,76	31,2	2,8	31.662,00	10,2	6,1
2017 Ene	104,03	-25,0	3,6	27.308,00	-13,8	7,2
Feb	99,21	-4,6	-0,2	23.805,00	-12,8	10,4
Mar	111,45	12,3	6,0	29.639,00	24,5	28,6
Abr	103,21	-7,4	-0,5	24.675,00	-16,7	10,2
May	109,91	6,5	5,7	29.910,00	21,2	24,6
Jun	103,28	-6,0	4,1	27.326,00	-8,6	15,6
Jul	106,34	3,0	4,2	28.092,00	2,8	24,7
Ago	105,19	-1,1	4,9	35.354,00	25,9	44,0
Sep	105,01	-0,2	3,5	35.461,00	0,3	9,5
Oct	105,85	0,8	3,7	30.114,00	-15,1	17,9
Nov	111,68	5,5	5,6	34.458,00	14,4	19,9
Dic	144,98	29,8	4,5	34.758,00	0,9	9,8
2018 Ene	107,94	-25,6	3,8	35.322,00	1,6	29,3

Fuente: Instituto Nacional de Estadísticas (INE) y Asociación Nacional Automotriz de Chile (ANAC).

IV. SECTOR EXTERNO*

*Para consultas sobre esta información dirigirse a: sectorexterno@bcentral.cl

Balanza de Pagos



CUADRO 4.1 Balanza de Pagos

(Millones de dólares)

	Cuenta corriente					Cuenta de capital	Capacidad/necesidad de financiamiento (1)	Cuenta financiera					Errores y omisiones		
	Bienes y servicios			Ingreso primario (renta)	Ingreso secundario (transferencias corrientes)			Total	Inversión directa	Inversión de cartera	Derivados financieros	Otra inversión		Activos de reserva	Total
	Bienes	Servicios	Total												
2014	6.466	-3.730	2.736	-9.140	2.117	-4.288	10	-4.278	-10.936	-3.842	1.610	6.449	1.057	-5.661	-1.384
2015	3.426	-3.575	-149	-7.219	1.858	-5.511	675	-4.836	-5.026	-1.211	722	186	211	-5.118	-282
2016	5.440	-3.280	2.160	-7.045	1.385	-3.499	7	-3.492	-4.909	1	715	-193	1.805	-2.581	911
2017	7.922	-3.059	4.863	-10.802	1.793	-4.146	67	-4.079	-1.595	4.378	-89	-3.039	-2.750	-3.095	984
2016 I	2.154	-661	1.493	-1.554	497	436	2	439	-2.701	4.395	190	-89	137	1.932	1.494
II	1.762	-963	799	-2.017	248	-970	2	-968	-1.535	-1.390	276	868	244	-1.536	-568
III	-63	-912	-975	-1.595	303	-2.267	2	-2.265	-73	-2.805	48	-131	-302	-3.263	-997
IV	1.588	-744	844	-1.880	337	-699	2	-697	-600	-200	201	-841	1.725	285	983
2017 I	1.103	-581	522	-2.219	409	-1.287	64	-1.223	356	764	-175	-718	-1.987	-1.760	-537
II	1.954	-984	970	-2.748	445	-1.333	2	-1.331	931	56	73	-258	-576	226	1.557
III	2.191	-722	1.469	-2.973	347	-1.157	1	-1.156	-1.341	1.835	-16	-1.548	-1.453	-2.523	-1.367
IV	2.674	-772	1.902	-2.863	591	-370	1	-369	-1.541	1.723	29	-515	1.266	962	1.330

Saldo de la balanza comercial
(millones de dólares)

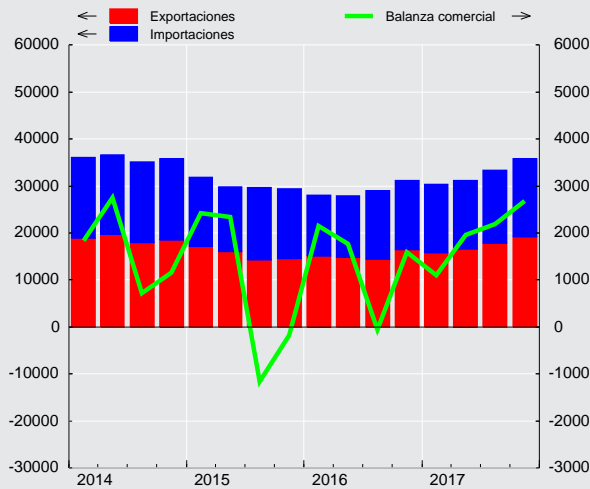

Saldo cuenta corriente
(porcentaje sobre PIB)

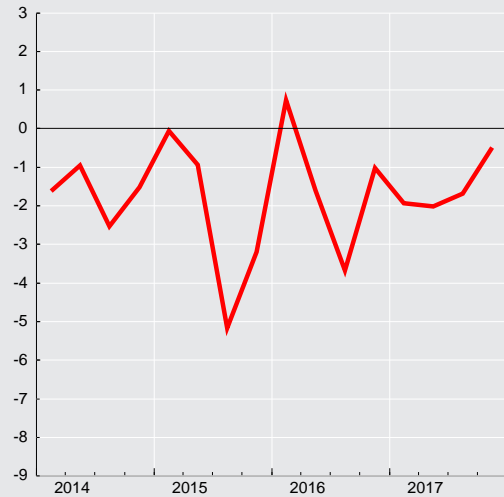

**CUADRO 4.2**
Cuenta Corriente

(Millones de dólares)

	Bienes y servicios							Ingreso primario (renta) (1)			Ingreso secundario (transferencias corrientes)			Saldo total cuenta corriente	Cuenta de capital			Capacidad/necesidad de financiamiento
	Bienes			Servicios			Saldo	Ingresos	Egresos	Saldo	Ingresos	Egresos	Saldos		Ingresos	Egresos	Saldos	
	Exportación	Importación	Saldo	Exportación	Importación	Saldo												
2014	75.065	68.599	6.466	10.681	14.411	-3.730	2.736	8.932	18.073	-9.140	4.060	1.943	2.117	-4.288	10	0	10	-4.278
2015	62.035	58.609	3.426	9.520	13.095	-3.575	-149	7.840	15.060	-7.219	3.785	1.927	1.858	-5.511	675	0	675	-4.836
2016	60.733	55.293	5.440	9.452	12.732	-3.280	2.160	7.828	14.873	-7.045	3.351	1.966	1.385	-3.499	7	0	7	-3.492
2017	69.230	61.308	7.922	10.098	13.156	-3.059	4.863	8.977	19.779	-10.802	3.947	2.155	1.793	-4.146	67	0	67	-4.079
2016 I	15.060	12.906	2.154	2.474	3.136	-661	1.493	1.794	3.347	-1.554	982	484	497	436	2	0	2	439
II	14.809	13.047	1.762	2.070	3.032	-963	799	2.041	4.058	-2.017	741	493	248	-970	2	0	2	-968
III	14.471	14.534	-63	2.312	3.224	-912	-975	1.933	3.528	-1.595	785	482	303	-2.267	2	0	2	-2.265
IV	16.393	14.806	1.588	2.597	3.341	-744	844	2.060	3.940	-1.880	843	506	337	-699	2	0	2	-697
2017 I	15.708	14.605	1.103	2.772	3.353	-581	522	2.109	4.328	-2.219	885	475	409	-1.287	64	0	64	-1.223
II	16.539	14.585	1.954	2.204	3.188	-984	970	2.308	5.055	-2.748	964	519	445	-1.333	2	0	2	-1.331
III	17.769	15.578	2.191	2.484	3.206	-722	1.469	2.098	5.071	-2.973	902	555	347	-1.157	1	0	1	-1.156
IV	19.215	16.541	2.674	2.638	3.410	-772	1.902	2.462	5.325	-2.863	1.197	606	591	-370	1	0	1	-369

CUADRO 4.2.1
Renta de la inversión (Ingreso Primario)

(Millones de dólares)

	Renta de la inversión directa (1)									
	En el extranjero					En Chile				Total
	Renta procedente de participaciones de capital		Intereses	Total	Renta procedente de participaciones de capital		Intereses	Total		
	Dividendos y utilidades recibidos	Reinversión utilidades recibidos			Dividendos y utilidades pagados	Reinversión utilidades				
2014	919	3.876	201	4.996	8.084	4.406	1.703	14.194	-9.197	
2015	686	2.758	396	3.840	4.519	3.924	2.127	10.571	-6.731	
2016	601	2.666	357	3.624	4.310	3.528	2.411	10.249	-6.625	
2017	578	3.769	362	4.709	6.410	5.919	2.543	14.872	-10.163	
2016 I	180	569	69	818	475	1.172	579	2.225	-1.407	
II	225	665	80	970	1.014	1.034	592	2.641	-1.670	
III	88	750	83	921	1.155	763	615	2.532	-1.611	
IV	108	682	125	915	1.666	560	624	2.851	-1.936	
2017 I	86	948	71	1.106	755	1.721	630	3.105	-2.000	
II	173	1.020	96	1.289	2.021	950	623	3.594	-2.305	
III	90	863	94	1.047	801	2.517	644	3.962	-2.915	
IV	229	938	101	1.268	2.833	731	647	4.211	-2.943	



CUADRO 4.2.2
Renta de la inversión (continuación)

(Millones de dólares)

	Inversión de cartera					Otra inversión	Total
	Renta procedente de participaciones de capital	Intereses			Total	Intereses (1)	
		Bonos y pagarés	Otros	Total			
2014	1.552	-1.164	52	-1.112	440	-139	-8.897
2015	1.642	-1.639	28	-1.612	30	-192	-6.892
2016	1.646	-1.559	99	-1.460	186	-239	-6.678
2017	1.740	-1.701	28	-1.673	67	-313	-10.409
2016 I	395	-418	9	-409	-14	-43	-1.464
II	173	-382	13	-369	-196	-60	-1.926
III	540	-374	9	-365	175	-66	-1.502
IV	538	-386	68	-317	221	-70	-1.785
2017 I	341	-420	6	-415	-73	-49	-2.122
II	137	-413	6	-406	-269	-75	-2.650
III	575	-459	8	-451	125	-83	-2.874
IV	687	-409	7	-401	285	-105	-2.763



CUADRO 4.3 Cuenta financiera de la balanza de pagos

(Millones de dólares)

	Cuenta financiera			Inversión directa			Inversión de cartera			Derivados financieros netos	Otra inversión			Activos de reservas
	Activos	Pasivos	Total	Activos	Pasivos	Total	Activos	Pasivos	Total		Activos	Pasivos	Total	
2014	19.287	24.949	-5.661	12.800	23.736	-10.936	8.966	12.808	-3.842	1.610	3.755	-2.694	6.449	1.057
2015	5.013	10.131	-5.118	16.025	21.051	-5.026	1.466	2.677	-1.211	722	-3.222	-3.408	186	211
2016	4.511	7.092	-2.581	7.465	12.374	-4.909	2.491	2.490	1	715	1.082	1.275	-193	1.805
2017	10.489	13.584	-3.095	4.824	6.419	-1.595	14.138	9.760	4.378	-89	996	4.035	-3.039	-2.750
2016 Feb	-1.583	-851	-731	-489	873	-1.362	1.158	-154	1.312	124	-1.288	-763	-525	-280
Mar	2.128	397	1.731	1.503	1.573	-70	1.569	-787	2.356	32	-715	643	-1.359	771
Abr	606	541	65	-155	940	-1.095	856	503	353	57	292	-196	489	262
May	484	1.639	-1.155	1.101	1.153	-52	-1.563	444	-2.007	63	1.095	607	487	354
Jun	-402	44	-446	603	990	-388	91	-174	265	156	419	526	-108	-371
Jul	-2.195	700	-2.894	958	659	298	-2.024	884	-2.907	-15	-187	-139	-49	-221
Ago	87	707	-619	623	1.173	-550	634	418	216	47	-266	-289	23	-356
Sep	-276	-528	251	950	772	178	-563	-449	-114	17	-459	-354	-105	276
Oct	2.052	2.243	-191	284	1.157	-873	1.250	564	686	67	856	1.033	-177	106
Nov	625	1.193	-568	1.269	532	737	329	173	156	23	-633	1.138	-1.771	286
Dic	483	-561	1.044	305	770	-465	-937	105	-1.041	111	653	-453	1.106	1.333
2017 Ene	-1.474	-8	-1.466	1.777	1.159	618	-582	253	-836	-157	-872	-858	-14	-1.077
Feb	1.118	-58	1.176	617	1.129	-513	1.749	-204	1.953	-4	-433	-407	-25	-235
Mar	-1.698	-228	-1.470	536	285	251	-219	135	-353	-13	-855	-176	-679	-675
Abr	-1.502	-1.200	-303	-2.183	-1.452	-730	-498	583	-1.082	-10	1.768	121	1.647	-127
May	1.402	683	719	522	639	-118	2.901	268	2.634	38	-1.200	262	-1.462	-373
Jun	3.161	3.352	-190	1.558	-221	1.779	1.304	2.800	-1.496	45	858	1.300	-442	-76
Jul	938	1.202	-265	968	800	168	2.164	862	1.301	88	-807	138	-945	-877
Ago	2.192	4.286	-2.094	655	1.424	-769	577	1.144	-567	-53	1.162	2.359	-1.197	490
Sep	-415	-252	-163	321	1.061	-740	1.693	593	1.100	-51	-595	-1.188	594	-1.066
Oct	2.658	3.653	-995	-275	1.428	-1.703	1.269	1.634	-365	24	453	1.142	-690	1.740
Nov	1.078	597	481	354	757	-403	3.130	159	2.971	-15	-514	78	-591	-1.482
Dic	3.032	1.556	1.476	-26	-592	566	650	1.533	-884	20	2.032	1.266	766	1.008
2018 Ene	1.358	1.581	-223	532	4.312	-3.780	2.671	-330	3.000	146	-210	-1.312	1.103	-691

Cuenta financiera
(millones de dólares)

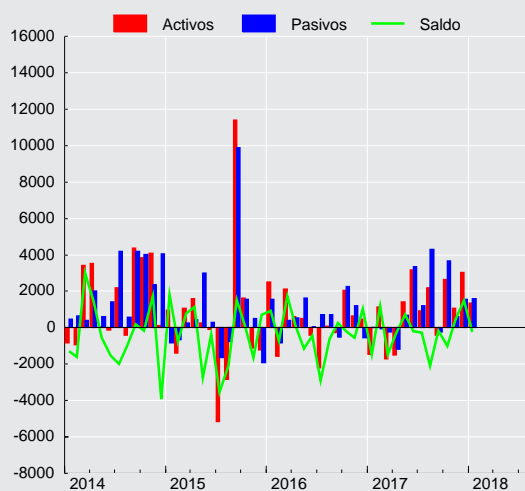

CUADRO 4.3.1
Cuenta financiera de la balanza de pagos, inversión directa

(Millones de dólares)

	Activos				Pasivos				Saldo
	Participaciones en el capital	Instrumentos de deuda	Reinversión de utilidades	Total	Participaciones en el capital	Instrumentos de deuda	Reinversión de utilidades	Total	
2014	7.276	1.648	3.876	12.800	10.524	8.807	4.406	23.736	-10.936
2015	3.848	9.419	2.758	16.025	6.494	10.633	3.924	21.051	-5.026
2016	2.733	2.066	2.666	7.465	6.150	2.695	3.528	12.374	-4.909
2017	1.925	-870	3.769	4.824	1.932	-1.432	5.919	6.419	-1.595
2016 Feb	165	-907	253	-489	303	140	430	873	-1.362
Mar	424	933	146	1.503	863	272	438	1.573	-70
Abr	-51	-294	190	-155	313	200	427	940	-1.095
May	424	403	273	1.101	380	506	267	1.153	-52
Jun	159	241	202	603	317	334	340	990	-388
Jul	114	458	386	958	264	219	176	659	298
Ago	231	258	134	623	168	526	479	1.173	-550
Sep	294	426	230	950	629	36	107	772	178
Oct	-96	8	371	284	394	64	698	1.157	-873
Nov	1.046	21	202	1.269	351	-151	332	532	737
Dic	-312	509	108	305	1.469	-229	-470	770	-465
2017 Ene	1.558	-41	260	1.777	310	131	719	1.159	618
Feb	166	97	353	617	184	409	537	1.129	-513
Mar	120	81	335	536	310	-490	465	285	251
Abr	32	-2.641	426	-2.183	-1.379	-825	751	-1.452	-730
May	-57	308	270	522	77	-270	832	639	-118
Jun	357	877	324	1.558	551	-139	-633	-221	1.779
Jul	180	478	310	968	267	-85	617	800	168
Ago	208	107	340	655	41	324	1.058	1.424	-769
Sep	65	43	214	321	459	-239	842	1.061	-740
Oct	-340	-286	352	-275	288	125	1.016	1.428	-1.703
Nov	78	-55	331	354	31	280	447	757	-403
Dic	-442	160	255	-26	793	-653	-732	-592	566
2018 Ene	123	125	283	532	1.753	1.525	1.034	4.312	-3.780



CUADRO 4.3.2 Cuenta financiera de la balanza de pagos, inversión de cartera

(Millones de dólares)

	Activos					Pasivos					Saldo
	Títulos de participación en el capital	Títulos de deuda			Total	Títulos de participación en el capital	Títulos de deuda			Total	
		Instrum. mcd. monetario	Bonos y pagarés	Total			Instrum. mcd. monetario	Bonos y pagarés	Total		
2014	7.121	202	1.643	1.845	8.966	2.185	108	10.515	10.623	12.808	-3.842
2015	399	207	860	1.067	1.466	-6	-1.274	3.957	2.683	2.677	-1.211
2016	-2.606	-1.116	6.213	5.097	2.491	1.306	-36	1.220	1.184	2.490	1
2017	14.035	-305	408	103	14.138	449	76	9.236	9.312	9.760	4.378
2016 Feb	-357	71	1.444	1.515	1.158	110	313	-578	-265	-154	1.312
Mar	376	-510	1.704	1.194	1.569	-11	-20	-756	-776	-787	2.356
Abr	1.095	-252	13	-239	856	571	-56	-12	-67	503	353
May	-1.361	-273	72	-201	-1.563	93	-176	527	352	444	-2.007
Jun	-1.213	94	1.209	1.303	91	-86	13	-101	-88	-174	265
Jul	-2.425	-710	1.112	401	-2.024	468	149	266	415	884	-2.907
Ago	467	33	134	167	634	60	-39	397	358	418	216
Sep	296	-237	-622	-860	-563	39	-39	-449	-488	-449	-114
Oct	146	-112	1.216	1.104	1.250	85	-21	500	479	564	686
Nov	1.641	-552	-759	-1.311	329	7	14	152	166	173	156
Dic	-295	-500	-142	-641	-937	101	-82	85	3	105	-1.041
2017 Ene	-904	321	1	322	-582	117	130	6	137	253	-836
Feb	797	223	729	952	1.749	-182	7	-28	-22	-204	1.953
Mar	-366	40	107	147	-219	218	129	-211	-83	135	-353
Abr	-231	-481	214	-267	-498	-19	-38	640	602	583	-1.082
May	2.148	558	196	753	2.901	-142	-124	533	409	268	2.634
Jun	155	111	1.039	1.149	1.304	-83	-36	2.919	2.883	2.800	-1.496
Jul	2.587	-240	-183	-424	2.164	178	99	585	684	862	1.301
Ago	834	206	-463	-257	577	-86	7	1.222	1.229	1.144	-567
Sep	2.097	-270	-135	-404	1.693	-74	-183	850	666	593	1.100
Oct	886	122	261	383	1.269	179	39	1.417	1.456	1.634	-365
Nov	3.990	-291	-569	-860	3.130	164	-12	6	-6	159	2.971
Dic	2.041	-602	-789	-1.391	650	178	59	1.297	1.356	1.533	-884
2018 Ene	2.458	71	142	213	2.671	-277	-50	-3	-53	-330	3.000

CUADRO 4.3.3 Cuenta financiera de la balanza de pagos, otra inversión

(Millones de dólares)

	Activos					Pasivos						Saldo
	Créditos comerciales	Préstamos	Moneda y depósitos	Otros activos	Total	Créditos comerciales	Préstamos	Moneda y depósitos	Otros pasivos	Asignaciones DEG	Total	
2014	-293	113	3.935	0	3.755	-794	-1.801	-104	5	0	-2.694	6.449
2015	-1.814	-702	-1.105	400	-3.222	-1.266	-2.331	202	-13	0	-3.408	186
2016	538	-130	1.033	-360	1.082	-77	1.429	-77	0	0	1.275	-193
2017	1.387	-169	-177	-44	996	670	2.683	682	0	1	4.035	-3.039
2016 Feb	31	-233	-1.041	-45	-1.288	-431	-281	-51	0	0	-763	-525
Mar	-22	248	-938	-3	-715	196	364	83	0	0	643	-1.359
Abr	250	31	17	-6	292	-171	-51	26	0	0	-196	489
May	14	-61	1.210	-69	1.095	104	434	69	-0	-0	607	487
Jun	-598	194	864	-41	419	-106	406	226	-0	0	526	-108
Jul	-417	11	221	-3	-187	83	-23	-199	0	0	-139	-49
Ago	370	92	-633	-94	-266	422	-663	-47	0	-0	-289	23
Sep	182	260	-883	-18	-459	-27	-108	-218	-0	0	-354	-105
Oct	-208	-61	1.129	-4	856	-29	977	85	0	0	1.033	-177
Nov	300	-128	-756	-48	-633	-23	1.206	-45	0	0	1.138	-1.771
Dic	463	-342	541	-9	653	328	-646	-134	0	0	-453	1.106
2017 Ene	189	95	-1.200	44	-872	-62	-920	123	-0	0	-858	-14
Feb	-592	-57	233	-16	-433	-299	-93	-15	0	-0	-407	-25
Mar	-115	83	-788	-35	-855	265	-306	-135	0	0	-176	-679
Abr	237	114	1.421	-5	1.768	-291	310	102	0	0	121	1.647
May	429	-70	-1.554	-5	-1.200	45	219	-1	-0	-1	262	-1.462
Jun	290	3	570	-5	858	326	1.098	-124	0	1	1.300	-442
Jul	-344	-119	-339	-4	-807	-76	421	-208	0	1	138	-945
Ago	490	-143	817	-3	1.162	428	1.770	162	0	-1	2.359	-1.197
Sep	342	-3	-931	-3	-595	-162	-1.187	161	-0	-1	-1.188	594
Oct	-278	29	705	-3	453	185	841	115	0	2	1.142	-690
Nov	161	-45	-625	-4	-514	150	-589	517	0	-1	78	-591
Dic	578	-55	1.516	-6	2.032	159	1.119	-14	0	1	1.266	766
2018 Ene	398	1	-601	-7	-210	-53	-1.446	186	-0	1	-1.312	1.103



CUADRO 4.3.4
Cuenta financiera de la balanza de pagos, por sector institucional, flujos netos

(Millones de dólares)

	Gobierno General			Banco Central				Bancos				
	Inversión de cartera	Otra inversión	Total	Inversión de cartera	Otra inversión	Activos de reservas	Total	Inversión directa	Inversión de cartera	Derivados financieros	Otra inversión	Total
2014	-1.342	1.355	13	134	0	1.057	1.191	-779	-2.885	1.428	4.927	2.691
2015	-2.124	-481	-2.605	232	14	211	457	564	1.655	1.302	-2.081	1.440
2016	-1.955	-256	-2.211	-37	-5	1.805	1.763	-1.036	767	398	1.948	2.077
2017	-7.683	55	-7.628	32	1	-2.750	-2.717	-310	-188	-7	-6.021	-6.526
2016 Feb	-101	288	187	34	0	-280	-246	62	286	64	-735	-322
Mar	244	-147	97	-46	-4	771	721	-782	406	2	-651	-1.026
Abr	-298	252	-46	-165	0	262	98	-76	-42	-25	717	574
May	-175	264	89	-50	0	354	304	7	-171	64	103	2
Jun	227	-560	-333	2	1	-371	-368	-142	-41	169	1.006	992
Jul	-1.051	392	-658	-1	0	-221	-222	180	-93	-13	299	374
Ago	278	-340	-61	-20	0	-356	-376	-62	82	54	-233	-159
Sep	-141	39	-103	176	1	276	452	-87	191	-5	150	249
Oct	-8	-17	-25	3	1	106	109	-80	-67	76	119	48
Nov	-669	218	-451	12	-0	286	298	77	-319	-35	-621	-898
Dic	-512	-358	-870	25	-4	1.333	1.354	-108	-231	-23	994	632
2017 Ene	67	-63	4	25	-0	-1.077	-1.052	-202	-75	-64	-1.147	-1.488
Feb	-90	45	-45	22	1	-235	-211	-63	410	19	134	500
Mar	-168	134	-33	54	0	-675	-621	6	58	-2	30	93
Abr	-1.141	469	-672	5	-0	-1.127	-1.23	48	578	2	689	1.318
May	449	-512	-63	81	1	-373	-291	-143	117	65	-1.643	-1.605
Jun	-1.564	9	-1.555	62	0	-76	-14	6	-660	49	-536	-1.141
Jul	-485	8	-477	1	0	-877	-876	-73	-270	64	-744	-1.022
Ago	-676	276	-400	6	2	490	498	-93	-189	-22	-1.268	-1.573
Sep	-774	-113	-887	6	1	-1.066	-1.060	-208	603	-15	-233	147
Oct	-277	-54	-331	-162	-5	1.740	1.572	-27	-763	-10	-1.238	-2.038
Nov	-1.070	177	-893	11	2	-1.482	-1.469	-88	658	-75	274	770
Dic	-1.954	-322	-2.276	-78	-0	1.008	929	526	-654	-19	-340	-487
2018 Ene	-610	-149	-759	99	-0	-691	-592	-133	410	67	1.033	1.376

CUADRO 4.3.5
Cuenta financiera de la balanza de pagos, por sector institucional, flujos netos (continuación)

(Millones de dólares)

	Fondos de pensiones				Otras sociedades financieras (1)					Empresas no financieras y hogares				
	Inversión de cartera	Derivados financieros	Otra inversión	Total	Inversión directa	Inversión de cartera	Derivados financieros	Otra inversión	Total	Inversión directa	Inversión de cartera	Derivados financieros	Otra inversión	Total
2014	4.579	-143	24	4.460	-1.828	1.452	43	-356	-689	-8.329	-5.780	282	499	-13.328
2015	-384	-368	99	-653	-2.164	2.017	-5	601	448	-3.426	-2.606	-207	2.035	-4.205
2016	-1.749	119	124	-1.505	-1.186	2.923	8	-429	1.316	-2.687	52	190	-1.576	-4.021
2017	11.142	-125	-112	10.905	-445	3.661	-6	37	3.247	-839	-2.585	48	3.002	-374
2016 Feb	885	32	-345	572	-873	-50	4	-43	-962	-551	258	23	310	39
Mar	1.428	-39	9	1.398	577	168	2	20	768	135	157	66	-586	-227
Abr	326	92	-83	335	-378	270	-1	14	-95	-641	262	-10	-412	-800
May	-1.235	1	-111	-1.345	41	246	1	-80	208	-100	-622	-2	310	-414
Jun	-378	-20	329	-70	-200	30	0	-148	-317	-46	424	7	-735	-351
Jul	-1.695	6	-150	-1.839	-120	612	-3	-15	474	238	-680	-5	-576	-1.023
Ago	-1.212	17	-28	-1.224	-122	774	0	9	661	-365	315	-24	615	540
Sep	-894	1	124	-768	70	493	4	-19	549	194	61	16	-399	-128
Oct	643	-35	46	654	80	359	-1	-11	427	-873	-244	27	-314	-1.404
Nov	916	-13	-298	605	141	-66	1	-160	-83	518	282	70	-909	-39
Dic	-327	96	162	-68	153	258	-2	-3	405	-510	-253	40	315	-409
2017 Ene	-92	-54	-99	-244	-91	109	3	93	115	911	-869	-43	1.201	1.200
Feb	1.131	-31	15	1.115	-95	186	-12	-22	57	-355	293	20	-199	-240
Mar	107	12	119	237	19	337	-2	-52	302	226	-741	-21	-910	-1.447
Abr	118	16	-290	-156	-112	131	-0	33	52	-667	-772	-29	745	-722
May	241	-17	-39	185	-25	1.062	2	-29	1.010	50	683	-11	761	1.483
Jun	16	-12	192	197	-55	985	3	-5	927	1.828	-334	4	-102	1.396
Jul	1.546	11	-166	1.391	93	404	1	7	504	148	105	11	-50	214
Ago	456	-46	47	457	-81	460	2	-3	377	-594	-623	14	-250	-1.453
Sep	1.115	-67	28	1.076	12	233	2	26	273	-544	-83	29	886	287
Oct	1.984	18	955	2.957	-97	-925	-2	9	-1.016	-1.579	-221	18	-357	-2.139
Nov	3.195	45	-1.060	2.180	-86	273	1	-5	183	-229	-96	14	20	-290
Dic	1.325	-1	185	1.508	74	405	-3	-15	462	-35	72	43	1.258	1.339
2018 Ene	2.124	43	-141	2.026	-112	284	-11	11	172	-3.536	694	47	349	-2.446



CUADRO 4.3.6 Cuenta financiera de la balanza de pagos, por sector institucional, Gobierno General y Banco Central

(Millones de dólares)

	Gobierno General						Banco Central			
	Activos			Pasivos			Activos		Pasivos	
	Inversión de cartera	Otra inversión	Total	Inversión de cartera	Otra inversión	Total	Activos de reservas	Inversión de cartera	Otra inversión	Total
2014	-228	1.248	1.020	1.114	-107	1.007	1.057	-134	-0	-134
2015	-658	-566	-1.224	1.465	-85	1.380	211	-232	-14	-245
2016	468	-32	435	2.423	223	2.646	1.805	37	5	42
2017	-633	26	-607	7.050	-29	7.021	-2.750	-32	-1	-32
2016 Feb	-128	280	152	-27	-8	-35	-280	-34	-0	-34
Mar	258	-166	92	14	-19	-5	771	46	4	51
Abr	-196	246	50	102	-6	96	262	165	-0	165
May	-153	394	241	22	129	151	354	50	-0	49
Jun	305	-565	-260	78	-5	73	-371	-2	-1	-3
Jul	-756	385	-371	295	-7	288	-221	1	-0	1
Ago	325	-208	116	46	132	178	-356	20	-0	20
Sep	-248	21	-227	-107	-18	-125	276	-176	-1	-177
Oct	-54	7	-47	-46	24	-22	106	-3	-1	-3
Nov	-667	218	-449	2	0	2	286	-12	0	-12
Dic	-494	-348	-842	18	10	28	1.333	-25	4	-21
2017 Ene	58	-70	-12	-9	-7	-16	-1.077	-25	0	-24
Feb	-21	39	18	69	-6	63	-235	-22	-1	-23
Mar	-62	117	55	106	-17	88	-675	-54	-0	-54
Abr	-418	460	42	723	-9	714	-127	-5	0	-5
May	522	-463	59	73	50	123	-373	-81	-1	-82
Jun	1.410	6	1.416	2.974	-3	2.971	-76	-62	-0	-62
Jul	-49	1	-48	436	-7	429	-877	-1	-0	-1
Ago	-132	270	138	545	-6	538	490	-6	-2	-7
Sep	-476	-130	-606	298	-17	281	-1.066	-6	-1	-7
Oct	182	-60	122	459	-6	453	1.740	162	5	168
Nov	-443	176	-266	627	-1	626	-1.482	-11	-2	-13
Dic	-1.204	-321	-1.525	750	1	750	1.008	78	0	78
2018 Ene	-304	-156	-460	306	-7	299	-691	-99	0	-98

CUADRO 4.3.7 Cuenta financiera de la balanza de pagos, por sector institucional, bancos

(Millones de dólares)

	Bancos									
	Activos					Pasivos				
	Inversión directa	Inversión de cartera	Derivados financieros	Otra inversión	Total	Inversión directa	Inversión de cartera	Derivados financieros	Otra inversión	Total
2014	243	248	-5.171	3.047	-1.634	1.021	3.133	-6.599	-1.880	-4.325
2015	1.112	318	-6.458	-1.382	-6.410	548	-1.337	-7.760	699	-7.850
2016	-96	276	-5.709	1.115	-4.414	940	-490	-6.108	-834	-6.491
2017	101	-662	-4.099	-1.840	-6.500	412	-474	-4.093	4.182	27
2016 Feb	-4	279	-513	-996	-1.234	-66	-8	-577	-261	-912
Mar	-75	-322	-740	-388	-1.526	707	-728	-743	263	-501
Abr	13	2	-469	366	-88	90	44	-444	-351	-662
May	-2	-18	-366	258	-128	-9	152	-430	156	-130
Jun	0	-90	-984	1.654	580	142	-50	-1.152	648	-412
Jul	111	-90	-488	-160	-627	-69	2	-475	-459	-1.001
Ago	-73	347	-334	-828	-888	-11	265	-388	-595	-728
Sep	5	41	-366	-186	-506	92	-150	-361	-336	-755
Oct	102	-50	-266	-44	-258	181	16	-341	-163	-306
Nov	-44	66	-328	140	-166	-121	386	-293	761	732
Dic	-50	-35	-378	366	-96	58	196	-355	-628	-728
2017 Ene	-37	57	-319	-1.820	-2.119	166	132	-255	-673	-632
Feb	-23	299	-337	67	7	39	-111	-355	-67	-493
Mar	-22	46	-312	60	-230	-29	-13	-311	30	-323
Abr	111	104	-232	913	897	63	-474	-234	224	-421
May	-24	-92	-242	-1.580	-1.937	119	-209	-307	64	-333
Jun	93	-732	-260	443	-456	87	-72	-309	979	685
Jul	-20	-353	-324	-755	-1.452	53	-83	-388	-11	-430
Ago	-0	-10	-369	740	361	93	179	-347	2.009	1.934
Sep	-112	41	-568	-1.190	-1.829	96	-562	-553	-957	-1.976
Oct	41	-3	-348	-28	-338	68	761	-338	1.209	1.700
Nov	19	-13	-285	311	31	107	-671	-211	36	-738
Dic	76	-6	-503	1.000	567	-450	648	-484	1.340	1.054
2018 Ene	-100	110	-735	-317	-1.042	33	-299	-802	-1.350	-2.418

CUADRO 4.3.8
Cuenta financiera de la balanza de pagos, por sector institucional, fondos de pensiones

(Millones de dólares)

	Fondos de pensiones				
	Activos				Pasivos
	Inversión de cartera	Derivados financieros	Otra inversión	Total	Derivados financieros
2014	4.579	-1.239	24	3.364	-1.096
2015	-384	-1.994	99	-2.279	-1.626
2016	-1.749	-1.978	124	-3.603	-2.097
2017	11.142	-1.931	-112	9.099	-1.805
2016 Feb	885	-136	-345	403	-169
Mar	1.428	-213	9	1.224	-174
Abr	326	-103	-83	140	-195
May	-1.235	-110	-111	-1.456	-111
Jun	-378	-116	329	-166	-96
Jul	-1.695	-140	-150	-1.985	-146
Ago	-1.212	-149	-28	-1.389	-165
Sep	-894	-96	124	-865	-97
Oct	643	-152	46	537	-117
Nov	916	-209	-298	408	-196
Dic	-327	-422	162	-587	-518
2017 Ene	-92	-293	-99	-484	-239
Feb	1.131	-200	15	946	-170
Mar	107	-119	119	106	-131
Abr	118	-163	-290	-334	-179
May	241	-163	-39	39	-146
Jun	16	-167	192	41	-156
Jul	1.546	-135	-166	1.245	-146
Ago	456	-266	47	238	-220
Sep	1.115	-151	28	992	-84
Oct	1.984	-130	955	2.809	-148
Nov	3.195	-81	-1.060	2.054	-127
Dic	1.325	-62	185	1.448	-61
2018 Ene	2.124	-166	-141	1.817	-209

**CUADROS 4.3.9****Cuenta financiera de la balanza de pagos, por sector institucional, otras sociedades financieras (1)**

(Millones de dólares)

	Activos					Pasivos				
	Inversión directa	Inversión de cartera	Derivados financieros	Otra inversión	Total	Inversión directa	Inversión de cartera	Derivados financieros	Otra inversión	Total
2014	-1.308	1.440	-50	232	314	520	-12	-93	587	1.003
2015	-1.385	2.024	-44	572	1.167	779	8	-39	-29	718
2016	-9	3.151	-43	-448	2.651	1.177	228	-51	-19	1.336
2017	-275	3.886	-71	89	3.630	170	226	-65	53	384
2016 Feb	-787	-46	-1	-45	-879	86	4	-5	-2	83
Mar	665	160	-1	27	851	88	-8	-4	7	83
Abr	-161	273	-2	-15	95	217	3	-1	-30	190
May	67	250	-1	-72	245	26	4	-2	8	36
Jun	27	33	-3	-55	1	226	3	-3	92	318
Jul	-36	616	-9	-20	551	84	4	-6	-5	77
Ago	17	778	-2	-93	700	140	4	-2	-103	39
Sep	144	475	-4	-14	602	74	-18	-8	5	53
Oct	15	427	-4	-7	430	-65	68	-4	3	3
Nov	-4	90	-5	-155	-73	-145	156	-6	5	10
Dic	15	262	-11	7	273	-138	5	-9	11	-132
2017 Ene	6	114	-7	45	158	97	5	-10	-48	43
Feb	-2	191	-18	-16	156	94	5	-6	6	98
Mar	-397	330	-9	-44	-120	-416	-7	-7	7	-422
Abr	-15	131	-3	12	125	97	0	-3	-21	73
May	9	1.067	-1	27	1.102	34	5	-3	56	92
Jun	26	990	-5	9	1.019	81	5	-8	14	92
Jul	14	408	-3	8	428	-79	5	-3	1	-76
Ago	16	464	-2	30	507	97	5	-4	33	131
Sep	32	344	-5	24	395	20	111	-7	-2	123
Oct	-6	-939	-7	5	-946	92	-14	-5	-3	69
Nov	19	376	-6	-3	386	105	102	-7	2	203
Dic	22	410	-5	-7	420	-52	5	-2	8	-42
2018 Ene	3	289	-20	8	280	114	5	-9	-2	108

CUADRO 4.3.10**Cuenta financiera de la balanza de pagos, por sector institucional, empresas no financieras y hogares**

(Millones de dólares)

	Activos					Pasivos				
	Inversión directa	Inversión de cartera	Derivados financieros	Otra inversión	Total	Inversión directa	Inversión de cartera	Derivados financieros	Otra inversión	Total
2014	13.865	2.927	-831	-796	15.166	22.195	8.707	-1.113	-1.294	28.494
2015	16.298	166	-971	-1.945	13.549	19.724	2.773	-763	-3.980	17.754
2016	7.569	345	-601	323	7.636	10.257	292	-790	1.899	11.658
2017	4.997	405	-619	2.833	7.617	5.837	2.990	-667	-169	7.991
2016 Feb	302	168	-33	-182	255	853	-89	-56	-492	216
Mar	913	47	-46	-198	716	778	-110	-112	388	944
Abr	-8	451	-76	-221	147	633	189	-66	191	947
May	1.036	-406	-26	625	1.229	1.136	216	-24	314	1.643
Jun	576	222	-40	-944	-186	622	-202	-47	-209	165
Jul	883	-99	-83	-243	458	645	581	-78	332	1.481
Ago	679	397	-64	892	1.904	1.044	82	-40	277	1.364
Sep	800	62	-14	-404	444	606	2	-30	-4	573
Oct	168	284	-22	855	1.284	1.040	529	-50	1.169	2.688
Nov	1.316	-76	-84	-538	618	798	-358	-154	371	657
Dic	341	-343	-61	465	402	851	-90	-101	151	810
2017 Ene	1.807	-719	-100	1.072	2.060	896	150	-57	-129	860
Feb	642	148	-26	-538	226	996	-145	-45	-339	467
Mar	956	-639	-45	-1.106	-834	730	102	-23	-196	614
Abr	-2.279	-434	-64	672	-2.106	-1.612	338	-36	-74	-1.384
May	537	1.162	-41	855	2.512	486	479	-31	94	1.029
Jun	1.439	-379	-50	207	1.217	-390	-45	-54	310	-179
Jul	974	612	-49	105	1.642	826	507	-60	155	1.427
Ago	640	-202	-55	75	457	1.234	421	-69	325	1.911
Sep	401	669	-44	674	1.699	945	752	-73	-212	1.413
Oct	-310	45	-43	-420	-728	1.269	266	-61	-63	1.412
Nov	316	15	-38	62	355	545	111	-52	42	645
Dic	-124	125	-62	1.175	1.115	-89	53	-104	-82	-223
2018 Ene	629	452	-22	395	1.454	4.164	-242	-69	46	3.900

Posición de Inversión Internacional



CUADRO 4.4 Posición de inversión internacional, resumen por categoría funcional

(Millones de dólares)

	Inversión directa			Inversión de cartera			Derivados financieros netos	Otra inversión			Activos de reservas	Total		
	Activos	Pasivos	Neto	Activos	Pasivos	Neto		Activos	Pasivos	Neto		Activos	Pasivos	Neto
Posiciones														
2015	116.503	238.919	-122.416	148.475	73.522	74.952	-822	25.029	51.636	-26.607	38.643	334.446	370.697	-36.251
2016	126.116	256.777	-130.662	153.105	80.686	72.419	179	26.036	52.874	-26.838	40.494	350.509	394.917	-44.409
2017	131.329	282.339	-151.010	183.963	103.678	80.285	854	27.270	54.598	-27.328	38.983	386.510	444.726	-58.216
2016 I	119.533	248.051	-128.518	154.630	78.292	76.338	-999	24.420	51.095	-26.675	39.553	343.369	383.669	-40.300
II	122.419	251.721	-129.302	155.545	80.634	74.911	-786	26.173	52.027	-25.854	39.694	348.693	390.030	-41.337
III	125.084	255.429	-130.345	157.226	82.279	74.947	-669	25.283	51.250	-25.967	39.437	351.453	394.050	-42.597
IV	126.116	256.777	-130.662	153.105	80.686	72.419	179	26.036	52.874	-26.838	40.494	350.509	394.917	-44.409
2017 I	130.517	263.621	-133.104	159.607	86.012	73.595	164	23.901	51.465	-27.564	39.022	357.634	405.521	-47.887
II	129.070	265.334	-136.263	167.093	90.066	77.027	200	25.448	50.734	-25.286	38.915	364.750	410.157	-45.407
III	132.411	275.802	-143.392	175.354	98.108	77.247	360	25.263	52.088	-26.825	37.738	375.010	429.882	-54.872
IV	131.329	282.339	-151.010	183.963	103.678	80.285	854	27.270	54.598	-27.328	38.983	386.510	444.726	-58.216
Transacciones														
2015	16.025	21.051	-5.026	1.466	2.677	-1.211	722	-3.222	-3.408	186	211	5.013	10.131	-5.118
2016	7.465	12.374	-4.909	2.491	2.490	1	715	1.082	1.275	-193	1.805	4.511	7.092	-2.581
2017	4.824	6.419	-1.595	14.138	9.760	4.378	-89	996	4.035	-3.039	-2.750	10.489	13.584	-3.095
2016 I	1.527	4.228	-2.701	4.416	22	4.395	190	-688	-599	-89	137	3.047	1.115	1.932
II	1.548	3.083	-1.535	-616	774	-1.390	276	1.806	937	868	244	688	2.224	-1.536
III	2.531	2.604	-73	-1.953	853	-2.805	48	-912	-781	-131	-302	-2.384	879	-3.263
IV	1.858	2.459	-600	643	842	-200	201	876	1.717	-841	1.725	3.160	2.874	285
2017 I	2.930	2.574	356	948	185	764	-175	-2.160	-1.442	-718	-1.987	-2.054	-294	-1.760
II	-103	-1.034	931	3.707	3.651	56	73	1.425	1.683	-258	-576	3.061	2.835	226
III	1.945	3.285	-1.341	4.434	2.599	1.835	-16	-240	1.308	-1.548	-1.453	2.714	5.237	-2.523
IV	53	1.593	-1.541	5.049	3.326	1.723	29	1.971	2.486	-515	1.266	6.768	5.806	962
Variación de precio														
2015	-1.891	-481	-1.410	-3.151	-3.069	-82	-645	0	0	0	-344	-3.769	-1.287	-2.482
2016	1.025	2.582	-1.556	2.900	4.101	-1.201	-293	0	0	0	21	5.523	8.552	-3.029
2017	774	8.161	-7.387	12.783	9.528	3.254	-179	0	0	0	-82	14.174	18.569	-4.394
2016 I	702	1.288	-587	-482	3.339	-3.821	-630	0	0	0	334	627	5.330	-4.704
II	191	-459	651	1.358	1.373	-16	-265	0	0	0	99	2.061	1.592	469
III	215	629	-414	3.294	617	2.678	-36	0	0	0	-85	3.785	1.642	2.143
IV	-83	1.124	-1.206	-1.270	-1.228	-42	638	0	0	0	-327	-950	-12	-937
2017 I	361	3.388	-3.027	3.810	4.728	-917	-69	0	0	0	143	4.402	8.271	-3.869
II	-127	-21	-106	2.871	-30	2.901	-266	0	0	0	-49	2.647	167	2.480
III	697	3.354	-2.657	2.840	3.982	-1.142	41	0	0	0	-34	3.639	7.431	-3.792
IV	-157	1.440	-1.598	3.261	849	2.413	114	0	0	0	-142	3.486	2.699	787
Variación de tipo de cambio														
2015	-11.210	-12.964	1.754	-4.180	-4.624	444	-1.314	-230	-185	-45	-1.671	-10.104	-9.271	-832
2016	1.400	4.564	-3.164	-1.037	811	-1.848	579	-74	-38	-36	25	6.029	10.473	-4.445
2017	-217	8.307	-8.524	3.937	3.703	235	945	238	166	71	1.321	11.505	17.458	-5.953
2016 I	1.078	4.586	-3.508	1.944	1.647	297	264	79	56	23	440	5.249	7.733	-2.484
II	1.147	1.130	17	174	195	-22	202	-52	-5	-47	-202	2.575	2.628	-53
III	-81	562	-643	340	176	164	105	22	4	17	129	1.359	1.587	-228
IV	-744	-1.714	970	-3.494	-1.207	-2.287	8	-123	-93	-30	-341	-3.154	-1.475	-1.680
2017 I	1.110	819	292	1.743	414	1.330	229	25	33	-8	372	4.778	2.563	2.214
II	-1.050	132	-1.182	908	432	475	229	122	64	58	518	1.575	1.476	99
III	699	3.853	-3.153	988	1.462	-474	135	55	46	9	310	3.907	7.080	-3.173
IV	-977	3.504	-4.480	299	1.395	-1.097	351	36	24	12	122	1.245	6.338	-5.093
Otros ajustes														
2015	-2.399	1.341	-3.740	0	1.540	-1.540	-0	0	-583	583	0	-2.399	2.298	-4.698
2016	-277	-1.661	1.384	277	-238	515	0	0	1	-1	0	0	-1.897	1.897
2017	-167	2.675	-2.842	0	0	-0	0	0	-2.478	2.478	0	-167	198	-365
2016 I	-277	-970	693	277	-238	515	0	0	1	-1	0	0	-1.206	1.206
II	0	-84	84	0	-0	0	0	0	-0	0	0	0	-84	84
III	0	-87	87	0	0	-0	0	0	0	-0	0	0	-87	87
IV	0	-520	520	0	0	-0	0	0	0	-0	0	0	-520	520
2017 I	0	63	-63	0	0	-0	0	0	-0	0	0	0	63	-63
II	-167	2.635	-2.803	0	-0	0	0	0	-2.478	2.478	0	-167	158	-325
III	0	-23	23	0	-0	0	0	0	0	-0	0	0	-23	23
IV	0	-0	0	0	0	-0	0	0	-0	0	0	0	-0	0

CUADRO 4.4.1**Posición de inversión internacional, detalle por categoría funcional**
(Millones de dólares)

	2015	2016	2017	2016	I	II	III	IV	2017	I	II	III	IV
Inversión directa neto	-122.416	-130.662	-151.010	-128.518	-129.302	-130.345	-130.662	-133.104	-136.263	-143.392	-151.010		
Activos	116.503	126.116	131.329	119.533	122.419	125.084	126.116	130.517	129.070	132.411	131.329		
Acciones y otras participaciones en el capital y utilid. reinvert.	81.368	89.191	95.275	84.639	87.175	88.698	89.191	93.455	93.464	96.176	95.275		
Instrumentos de deuda	35.136	36.924	36.054	34.894	35.244	36.386	36.924	37.061	35.606	36.235	36.054		
Pasivos	238.919	256.777	282.339	248.051	251.721	255.429	256.777	263.621	265.334	275.802	282.339		
Acciones y otras participaciones en el capital y utilid. reinvert.	182.901	198.789	224.113	190.575	193.981	196.860	198.789	206.915	207.267	217.518	224.113		
Instrumentos de deuda	56.018	57.989	58.226	57.476	57.741	58.569	57.989	56.706	58.067	58.284	58.226		
Inversión de cartera neto	74.952	72.419	80.285	76.338	74.911	74.947	72.419	73.595	77.027	77.247	80.285		
Activos	148.475	153.105	183.963	154.630	155.545	157.226	153.105	159.607	167.093	175.354	183.963		
Títulos de partic. en el capital	111.878	111.610	140.799	110.845	110.184	112.181	111.610	115.812	121.085	130.067	140.799		
Títulos de deuda	36.597	41.495	43.164	43.785	45.361	45.046	41.495	43.795	46.007	45.287	43.164		
Bonos y pagarés	29.532	35.523	37.431	35.214	37.155	37.757	35.523	37.200	39.203	38.768	37.431		
Instrum. mercado monetario	7.064	5.972	5.733	8.570	8.206	7.289	5.972	6.595	6.805	6.520	5.733		
Pasivos	73.522	80.686	103.678	78.292	80.634	82.279	80.686	86.012	90.066	98.108	103.678		
Títulos de participac. en el capital	20.273	24.575	34.989	22.489	23.491	24.093	24.575	28.325	27.469	32.453	34.989		
Títulos de deuda	53.249	56.111	68.689	55.802	57.142	58.186	56.111	57.687	62.596	65.654	68.689		
Bonos y pagarés	52.813	55.708	68.206	55.161	56.719	57.692	55.708	57.015	62.123	65.258	68.206		
Instrum. mercado monetario	436	403	482	641	423	494	403	672	474	396	482		
Derivados neto	-822	179	854	-999	-786	-669	179	164	200	360	854		
Otra inversión neto	-26.607	-26.838	-27.328	-26.675	-25.854	-25.967	-26.838	-27.564	-25.286	-26.825	-27.328		
Activos	25.029	26.036	27.270	24.420	26.173	25.283	26.036	23.901	25.448	25.263	27.270		
Créditos comerciales	7.395	7.933	9.321	7.577	7.244	7.378	7.933	7.415	8.371	8.860	9.321		
Préstamos	2.659	2.529	2.360	2.532	2.696	3.060	2.529	2.649	2.696	2.431	2.360		
Moneda y depósitos	14.203	15.164	15.221	13.605	15.645	14.371	15.164	13.433	13.989	13.590	15.221		
Otros activos	771	410	369	705	589	474	410	405	392	382	369		
Pasivos	51.636	52.874	54.598	51.095	52.027	51.250	52.874	51.465	50.734	52.088	54.598		
Créditos comerciales	7.276	7.199	7.868	6.619	6.446	6.923	7.199	7.103	7.183	7.373	7.868		
Préstamos	41.791	43.217	43.524	41.729	42.520	41.732	43.217	41.921	41.105	42.137	43.524		
Corto Plazo	4.012	4.660	7.615	3.776	3.956	4.152	4.660	4.164	4.864	4.718	7.615		
Largo Plazo	37.779	38.558	35.909	37.953	38.565	37.581	38.558	37.757	36.241	37.418	35.909		
Moneda y depósitos	1.436	1.359	2.041	1.596	1.918	1.454	1.359	1.332	1.308	1.423	2.041		
Otros pasivos	0	0	0	0	0	0	0	0	0	0	0		
Asignaciones DEG	1.133	1.099	1.165	1.151	1.143	1.140	1.099	1.109	1.138	1.155	1.165		
Reservas	38.643	40.494	38.983	39.553	39.694	39.437	40.494	39.022	38.915	37.738	38.983		
Oro monetario	8	9	10	10	10	10	9	10	10	10	10		
DEG	1.058	728	770	762	757	755	728	734	753	764	770		
Posición de reserva en el FMI	363	215	251	231	225	223	215	217	214	206	251		
Otros activos de reserva	37.213	39.542	37.951	38.550	38.701	38.448	39.542	38.061	37.938	36.758	37.951		
Monedas y depósitos	5.576	7.445	3.714	5.680	5.755	5.283	7.445	5.591	4.883	3.222	3.714		
Valores	31.597	32.082	34.235	32.847	32.930	33.163	32.082	32.465	33.053	33.534	34.235		
Otros activos	39	15	2	23	16	2	15	4	2	2	2		
Total neto	-36.251	-44.409	-58.216	-40.300	-41.337	-42.597	-44.409	-47.887	-45.407	-54.872	-58.216		
Total activos	334.446	350.509	386.510	343.369	348.693	351.453	350.509	357.634	364.750	375.010	386.510		
Total pasivos	370.697	394.917	444.726	383.669	390.030	394.050	394.917	405.521	410.157	429.882	444.726		



CUADRO 4.4.2 Posición de Inversión Internacional: Gobierno, Banco Central y Bancos

(Millones de dólares)

	Gobierno			Banco Central			Bancos		
	Activos	Pasivos	Neto	Activos	Pasivos	Neto	Activos	Pasivos	Neto
	Posiciones								
2015	26.329	8.674	17.656	38.885	1.731	37.154	16.199	46.089	-29.890
2016	26.943	11.507	15.436	40.734	1.793	38.941	16.372	45.529	-29.157
2017	27.915	19.812	8.103	39.227	1.857	37.370	14.713	54.607	-39.894
2016 I	29.615	11.248	18.367	39.796	1.819	37.978	15.313	46.381	-31.068
II	30.142	11.718	18.423	39.937	2.052	37.885	17.013	46.058	-29.045
III	29.869	12.340	17.529	39.679	1.887	37.792	15.894	45.410	-29.516
IV	26.943	11.507	15.436	40.734	1.793	38.941	16.372	45.529	-29.157
2017 I	27.471	11.900	15.571	39.263	1.704	37.559	14.922	46.229	-31.308
II	29.485	16.091	13.395	39.157	1.576	37.582	13.945	46.122	-32.177
III	29.338	17.673	11.665	37.981	1.587	36.394	12.632	49.804	-37.172
IV	27.915	19.812	8.103	39.227	1.857	37.370	14.713	54.607	-39.894
	Transacciones								
2015	-1.224	1.380	-2.605	211	-245	457	-6.410	-7.850	1.440
2016	435	2.646	-2.211	1.805	42	1.763	-4.414	-6.491	2.077
2017	-607	7.021	-7.628	-2.750	-32	-2.717	-6.500	27	-6.526
2016 I	2.224	1.977	247	137	23	114	-2.237	-2.501	264
II	31	320	-290	244	211	34	364	-1.204	1.568
III	-481	341	-822	-302	-156	-145	-2.020	-2.484	464
IV	-1.338	8	-1.346	1.725	-35	1.761	-520	-302	-219
2017 I	61	136	-74	-1.987	-102	-1.885	-2.342	-1.448	-895
II	1.517	3.808	-2.291	-576	-149	-427	-1.496	-68	-1.428
III	-516	1.248	-1.764	-1.453	-15	-1.438	-2.920	-472	-2.448
IV	-1.670	1.829	-3.499	1.266	233	1.032	260	2.015	-1.755
	Variación de precio								
2015	-18	-240	222	-344	-24	-321	931	1.701	-770
2016	584	230	354	21	16	6	1.184	2.655	-1.471
2017	410	279	131	-82	-10	-72	192	4.436	-4.244
2016 I	517	366	152	334	15	318	30	1.051	-1.022
II	428	188	239	99	17	82	301	-180	481
III	53	232	-179	-85	-9	-76	266	1.123	-857
IV	-414	-556	142	-327	-8	-319	588	661	-73
2017 I	137	168	-31	143	-4	147	-28	1.277	-1.305
II	66	113	-47	-49	-8	-41	-178	327	-504
III	176	14	161	-34	-5	-29	1	1.976	-1.976
IV	31	-17	48	-142	7	-150	397	856	-459
	Variación de tipo de cambio								
2015	-912	-365	-546	-1.674	-137	-1.537	4.522	3.962	560
2016	-406	-43	-363	23	4	19	3.403	3.447	-44
2017	1.170	1.006	164	1.324	106	1.218	4.691	5.681	-990
2016 I	544	232	312	441	49	391	1.322	1.742	-420
II	69	-38	107	-203	5	-208	1.035	1.145	-109
III	155	48	107	129	1	128	635	801	-166
IV	-1.174	-285	-889	-344	-51	-293	410	-241	651
2017 I	330	90	240	372	17	355	920	871	49
II	431	269	162	519	29	490	741	700	40
III	193	320	-127	311	31	279	1.607	2.178	-571
IV	216	327	-111	122	29	93	1.424	1.931	-508
	Otros ajustes								
2015	0	83	-83	0	-0	0	0	-227	227
2016	0	-0	0	0	-0	0	0	-171	171
2017	0	-0	0	0	0	-0	-43	-1.066	1.023
2016 I	0	-0	0	0	0	0	0	-0	0
II	0	-0	0	0	-0	0	0	-83	83
III	0	0	-0	0	0	-0	0	-87	87
IV	0	-0	0	0	-0	0	0	-0	0
2017 I	0	0	-0	0	0	-0	0	0	-0
II	0	-0	0	0	-0	0	-43	-1.066	1.023
III	0	-0	0	0	0	-0	0	0	-0
IV	0	-0	0	0	-0	0	0	-0	0



CUADRO 4.4.3
Por sector institucional, Fondos de pensiones, Otras sociedades financieras y Empresas no financieras y hogares
(Millones de dólares)

	Fondos de pensiones			Otras sociedades financieras (1)			Empresas no financieras y hogares		
	Activos	Pasivos	Neto	Activos	Pasivos	Neto	Activos	Pasivos	Neto
Posiciones									
2015	66.069	207	65.862	18.611	12.763	5.848	168.353	301.233	-132.881
2016	64.810	531	64.279	21.563	14.495	7.069	180.087	321.064	-140.978
2017	87.327	297	87.031	28.404	16.747	11.658	188.924	351.407	-162.483
2016 I	67.416	366	67.050	18.820	13.819	5.002	172.409	310.037	-137.628
II	66.441	303	66.138	19.306	14.502	4.805	175.853	315.396	-139.543
III	65.596	229	65.368	21.628	14.742	6.885	178.787	319.442	-140.655
IV	64.810	531	64.279	21.563	14.495	7.069	180.087	321.064	-140.978
2017 I	69.962	647	69.315	22.760	14.397	8.363	183.255	330.642	-147.387
II	72.409	398	72.010	25.654	15.786	9.868	184.099	330.183	-146.084
III	77.994	311	77.684	27.738	16.375	11.363	189.327	344.133	-154.805
IV	87.327	297	87.031	28.404	16.747	11.658	188.924	351.407	-162.483
Transacciones									
2015	-2.279	-1.626	-653	1.167	718	448	13.549	17.754	-4.205
2016	-3.603	-2.097	-1.505	2.651	1.336	1.316	7.636	11.658	-4.021
2017	9.099	-1.805	10.905	3.630	384	3.247	7.617	7.991	-374
2016 I	1.759	-456	2.215	-173	741	-914	1.337	1.331	6
II	-1.481	-402	-1.079	341	545	-204	1.189	2.755	-1.565
III	-4.240	-408	-3.832	1.853	169	1.684	2.806	3.417	-611
IV	359	-832	1.191	630	-119	750	2.304	4.155	-1.851
2017 I	568	-540	1.108	193	-281	474	1.452	1.940	-488
II	-254	-480	226	2.247	257	1.989	1.624	-533	2.157
III	2.475	-450	2.925	1.331	177	1.154	3.798	4.751	-952
IV	6.310	-335	6.646	-140	231	-371	742	1.833	-1.091
Variación de precio									
2015	-2.079	0	-2.079	-305	17	-322	-1.953	-2.742	789
2016	536	0	536	445	-35	480	2.753	5.687	-2.934
2017	9.602	0	9.602	2.307	40	2.267	1.745	13.824	-12.079
2016 I	-2.066	0	-2.066	88	-71	159	1.724	3.969	-2.245
II	42	0	42	129	26	103	1.061	1.540	-478
III	2.926	0	2.926	400	13	388	224	283	-59
IV	-366	0	-366	-174	-4	-170	-256	-105	-151
2017 I	2.891	0	2.891	613	21	593	645	6.810	-6.164
II	1.955	0	1.955	462	8	454	391	-273	663
III	2.111	0	2.111	525	18	507	860	5.427	-4.567
IV	2.645	0	2.645	707	-7	714	-151	1.860	-2.011
Variación de tipo de cambio									
2015	-1.180	1.602	-2.782	-645	-171	-473	-10.215	-14.161	3.946
2016	1.807	2.421	-613	-143	432	-575	1.345	4.213	-2.868
2017	3.816	1.572	2.245	861	798	63	-357	8.296	-8.652
2016 I	1.653	614	1.039	294	386	-92	996	4.710	-3.714
II	464	339	125	16	112	-96	1.193	1.065	128
III	469	333	136	68	59	9	-97	345	-442
IV	-779	1.134	-1.913	-521	-124	-397	-747	-1.907	1.160
2017 I	1.693	657	1.037	390	162	228	1.071	765	306
II	746	231	514	142	93	49	-1.004	154	-1.158
III	1.000	362	637	228	394	-167	570	3.795	-3.225
IV	378	321	56	100	148	-48	-994	3.581	-4.575
Otros ajustes									
2015	0	0	0	0	-299	299	-2.399	2.741	-5.140
2016	0	0	0	0	0	0	0	-1.726	1.726
2017	0	0	0	43	1.030	-988	-167	233	-400
2016 I	0	0	0	0	0	-0	0	-1.206	1.206
II	0	0	0	0	-0	0	0	-0	0
III	0	0	0	0	-0	0	0	0	-0
IV	0	0	0	0	-0	0	0	-520	520
2017 I	0	0	0	0	0	-0	0	63	-63
II	0	0	0	43	1.030	-988	-167	193	-360
III	0	0	0	0	-0	0	0	-23	23
IV	0	0	0	0	0	-0	0	-0	0



CUADRO 4.4.4
Posición de inversión internacional, detalle por sector institucional
(millones de dólares)

	2015	2016	2017	2016				2017			
				I	II	III	IV	I	II	III	IV
Gobierno General											
Activos	26.329	26.943	27.915	29.615	30.142	29.869	26.943	27.471	29.485	29.338	27.915
Inversión de cartera	22.756	23.475	24.186	26.147	26.652	26.156	23.475	23.892	25.783	25.439	24.186
Otra inversión	3.574	3.467	3.729	3.468	3.490	3.713	3.467	3.579	3.703	3.898	3.729
Pasivos	8.674	11.507	19.812	11.248	11.718	12.340	11.507	11.900	16.091	17.673	19.812
Inversión de cartera	7.945	10.556	18.886	10.554	10.907	11.422	10.556	10.980	15.130	16.741	18.886
Otra inversión	728	950	926	694	811	918	950	920	961	932	926
Neto	17.656	15.436	8.103	18.367	18.423	17.529	15.436	15.571	13.395	11.665	8.103
Inversión de cartera	14.810	12.919	5.300	15.593	15.745	14.734	12.919	12.912	10.653	8.698	5.300
Otra inversión	2.846	2.517	2.803	2.774	2.679	2.794	2.517	2.659	2.742	2.967	2.803
Banco Central											
Activos	38.885	40.734	39.227	39.796	39.937	39.679	40.734	39.263	39.157	37.981	39.227
Activos de reserva	38.643	40.494	38.983	39.553	39.694	39.437	40.494	39.022	38.915	37.738	38.983
Otra inversión	242	241	244	243	243	243	241	241	243	244	244
Pasivos	1.731	1.793	1.857	1.819	2.052	1.887	1.793	1.704	1.576	1.587	1.857
Inversión de cartera	516	608	607	582	824	663	608	510	355	350	607
Otra inversión	1.215	1.185	1.250	1.237	1.228	1.224	1.185	1.194	1.221	1.237	1.250
Neto	37.154	38.941	37.370	37.978	37.885	37.792	38.941	37.559	37.582	36.394	37.370
Bancos											
Activos	16.199	16.372	14.713	15.313	17.013	15.894	16.372	14.922	13.945	12.632	14.713
Inversión directa	2.523	2.592	2.736	2.523	2.558	2.622	2.592	2.570	2.682	2.668	2.736
Inversión de cartera	1.327	1.603	941	1.431	1.323	1.621	1.603	2.005	1.285	963	941
Derivados financieros	4.620	3.334	4.075	4.083	3.577	3.270	3.334	3.197	3.095	3.322	4.075
Otra inversión	7.728	8.843	6.960	7.276	9.555	8.381	8.843	7.150	6.883	5.678	6.960
Pasivos	46.089	45.529	54.607	46.381	46.058	45.410	45.529	46.229	46.122	49.804	54.607
Inversión directa	11.044	13.222	17.773	12.533	12.155	12.761	13.222	14.256	14.415	16.706	17.773
Inversión de cartera	15.536	15.879	17.301	14.832	15.044	15.536	15.879	16.488	15.971	16.395	17.301
Derivados financieros	5.738	3.498	3.288	5.108	4.499	4.139	3.498	3.259	3.125	3.045	3.288
Otra inversión	13.771	12.929	16.245	13.908	14.360	12.975	12.929	12.226	12.612	13.658	16.245
Neto	-29.890	-29.157	-39.894	-31.068	-29.045	-29.516	-29.157	-31.308	-32.177	-37.172	-39.894
Inversión directa	-8.520	-10.630	-15.037	-10.009	-9.597	-10.140	-10.630	-11.686	-11.733	-14.037	-15.037
Inversión de cartera	-14.210	-14.276	-16.359	-13.401	-13.720	-13.914	-14.276	-14.484	-14.686	-15.432	-16.359
Derivados financieros	-1.118	-165	787	-1.025	-923	-869	-165	-63	-30	277	787
Otra inversión	-6.043	-4.086	-9.285	-6.632	-4.805	-4.593	-4.086	-5.076	-5.729	-7.980	-9.285
Fondos de Pensiones											
Activos	66.069	64.810	87.327	67.416	66.441	65.596	64.810	69.962	72.409	77.994	87.327
Inversión de cartera	65.624	63.794	86.843	66.780	65.496	64.799	63.794	68.898	71.726	77.564	86.843
Derivados financieros	164	609	191	219	393	302	609	623	377	218	191
Otra inversión	281	407	293	417	552	495	407	441	305	213	293
Pasivos	207	531	297	366	303	229	531	647	398	311	297
Derivados financieros	207	531	297	366	303	229	531	647	398	311	297
Neto	65.862	64.279	87.031	67.050	66.138	65.368	64.279	69.315	72.010	77.684	87.031
Otras sociedades financieras (1)											
Activos	18.611	21.563	28.404	18.820	19.306	21.628	21.563	22.760	25.654	27.738	28.404
Inversión directa	1.454	1.461	1.188	1.377	1.316	1.444	1.461	1.081	1.085	1.158	1.188
Inversión de cartera	15.813	19.144	26.033	16.105	16.776	19.091	19.144	20.714	23.516	25.436	26.033
Derivados financieros	6	69	161	25	42	48	69	91	89	117	161
Otra inversión	1.338	890	1.022	1.315	1.172	1.045	890	874	965	1.027	1.022
Pasivos	12.763	14.495	16.747	13.819	14.502	14.742	14.495	14.397	15.786	16.375	16.747
Inversión directa	10.667	12.287	14.213	11.821	12.405	12.757	12.287	12.186	13.490	13.892	14.213
Inversión de cartera	821	998	1.255	750	787	785	998	1.016	1.032	1.165	1.255
Derivados financieros	106	61	76	85	77	69	61	81	100	121	76
Otra inversión	1.169	1.150	1.203	1.163	1.233	1.131	1.150	1.115	1.164	1.197	1.203
Neto	5.848	7.069	11.658	5.002	4.805	6.885	7.069	8.363	9.868	11.363	11.658
Empresas no financieras y hogares											
Activos	168.353	180.087	188.924	172.409	175.853	178.787	180.087	183.255	184.099	189.327	188.924
Inversión directa	112.525	122.063	127.405	115.633	118.544	121.018	122.063	126.866	125.303	128.584	127.405
Inversión de cartera	42.956	45.089	45.960	44.167	45.297	45.559	45.089	44.098	44.783	45.952	45.960
Derivados financieros	1.066	747	538	907	850	803	747	675	662	587	538
Otra inversión	11.865	12.188	15.021	11.702	11.162	11.407	12.188	11.616	13.350	14.203	15.021
Pasivos	301.233	321.064	351.407	310.037	315.396	319.442	321.064	330.642	330.183	344.133	351.407
Inversión directa	217.209	231.269	250.354	223.698	227.161	229.911	231.269	237.180	237.429	245.204	250.354
Inversión de cartera	48.703	52.646	65.630	51.573	53.072	53.873	52.646	57.019	57.578	63.456	65.630
Derivados financieros	568	490	450	673	768	656	490	434	400	408	450
Otra inversión	34.753	36.660	34.974	34.093	34.395	35.002	36.660	36.010	34.776	35.064	34.974
Neto	-132.881	-140.978	-162.483	-137.628	-139.543	-140.655	-140.978	-147.387	-146.084	-154.805	-162.483
Inversión directa	-104.683	-109.206	-122.949	-108.065	-108.617	-108.893	-109.206	-110.314	-112.126	-116.620	-122.949
Inversión de cartera	-5.747	-7.557	-19.670	-7.406	-7.774	-8.314	-7.557	-12.920	-12.795	-17.504	-19.670
Derivados financieros	438	257	88	234	82	148	257	241	262	179	88
Otra inversión	-22.888	-24.472	-19.953	-22.392	-23.234	-23.595	-24.472	-24.394	-21.426	-20.861	-19.953

Deuda Externa



CUADRO 4.5
Deuda externa por sector institucional(1) (2)
(Millones de dólares)

	2008	2009	2010	2011	2012	2013	2014	2015	2016	2017
Sector institucional										
I. Gobierno General	3.073	2.716	4.232	5.592	6.541	6.848	7.815	8.674	11.507	19.812
Largo plazo	3.073	2.716	4.232	5.592	6.541	6.848	7.815	8.674	11.507	19.812
Bonos y pagarés	1.987	1.588	3.138	4.557	5.611	5.998	7.080	7.945	10.556	18.886
Préstamos	1.086	1.128	1.094	1.035	930	849	735	728	950	926
II. Banco Central	346	1.428	1.408	1.656	1.602	2.454	2.138	1.731	1.793	1.857
Corto plazo	15	7	5	14	28	9	14	0	0	0
Instrumentos del mercado monetario	3	3	3	0	0	0	0	0	0	0
Otras deudas	12	4	2	14	28	9	14	0	0	0
Largo plazo	331	1.421	1.403	1.642	1.575	2.445	2.124	1.731	1.793	1.857
Bonos y pagarés	0	0	0	291	231	1.098	858	516	608	607
Moneda y depósitos	142	144	145	97	88	89	83	82	86	85
Asignación DEG	189	1.277	1.258	1.254	1.256	1.258	1.183	1.133	1.099	1.165
III. Bancos	13.110	16.239	19.115	23.010	24.070	25.993	26.119	25.244	23.717	27.017
Corto plazo	3.056	7.913	6.768	7.496	9.300	7.903	7.107	5.224	5.564	8.988
Instrumentos del mercado monetario	817	746	966	924	1.118	1.656	1.737	436	403	482
Préstamos	2.027	6.711	5.021	5.884	6.866	4.997	4.219	3.433	3.888	6.549
Moneda y depósitos	212	456	781	688	1.316	1.251	1.152	1.355	1.273	1.956
Largo plazo	10.054	8.326	12.347	15.514	14.770	18.090	19.012	20.021	18.153	18.029
Bonos y pagarés	1.071	1.597	3.859	4.602	6.361	9.318	11.279	11.037	10.385	10.289
Préstamos	8.983	6.729	8.488	10.912	8.409	8.772	7.732	8.983	7.768	7.740
IV. Otras sociedades financieras (3)	1.213	1.408	1.617	1.429	1.350	1.672	2.284	1.990	2.147	2.458
Corto plazo	38	42	51	92	163	136	163	78	44	126
Préstamos	38	42	51	92	163	136	163	78	44	126
Largo plazo	1.175	1.366	1.566	1.337	1.187	1.537	2.122	1.912	2.103	2.332
Bonos y pagarés	0	104	247	242	237	772	797	821	998	1.255
Préstamos	1.175	1.262	1.320	1.096	950	765	1.325	1.091	1.105	1.077
V. Empresas no financieras (3) (4)	39.131	42.805	47.410	53.420	62.016	63.179	69.393	67.246	69.821	72.143
Corto plazo	10.666	7.558	8.717	10.645	11.333	9.542	9.383	7.232	7.502	8.504
Préstamos	2.544	1.071	511	730	1.276	900	1.498	501	727	940
Créditos comerciales	8.122	6.487	8.206	9.915	10.057	8.642	7.885	6.732	6.775	7.564
Largo plazo	28.465	35.247	38.693	42.775	50.684	53.637	60.010	60.014	62.319	63.639
Bonos y pagarés	7.177	9.440	12.744	16.503	20.239	22.363	30.186	32.493	33.161	37.170
Préstamos	20.289	24.965	25.144	25.504	29.713	30.580	29.167	26.977	28.734	26.166
Créditos comerciales	998	842	805	768	732	694	657	544	424	304
VI. Inversión extranjera directa	8.171	9.296	12.788	15.864	27.089	36.205	44.386	56.018	57.989	58.226
VI.1. Otras sociedades financieras	261	265	775	1.047	2.083	4.153	4.037	4.131	4.148	4.414
Corto plazo	0	0	0	0	1.127	219	254	67	8	13
Largo plazo	261	265	775	1.047	956	3.934	3.783	4.063	4.141	4.401
VI.2. Empresas no financieras (4)	7.910	9.031	12.013	14.817	25.006	32.052	40.349	51.888	53.840	53.812
Corto plazo	1.773	1.591	2.280	2.854	3.160	3.043	4.691	2.978	3.079	3.394
Largo plazo	6.136	7.440	9.733	11.963	21.846	29.009	35.658	48.910	50.761	50.417
Deuda externa total	65.043	73.893	86.570	100.973	122.668	136.351	152.135	160.904	166.974	181.513
Memorandum										
Deuda Externa a valor nominal	65.229	73.208	86.036	100.084	120.945	137.367	151.969	162.989	167.033	179.733
I. Gobierno General	2.959	2.595	4.201	5.486	6.317	7.011	7.690	8.788	11.391	19.418
II. Banco Central	346	1.428	1.408	1.656	1.602	2.410	2.088	1.706	1.752	1.825
III. Bancos	13.141	16.171	19.139	23.029	23.943	26.110	26.104	25.301	23.679	27.009
IV. Otras sociedades financieras (3)	1.213	1.408	1.601	1.458	1.347	1.732	2.306	1.995	2.205	2.485
V. Empresas no financieras (3) (4)	39.400	42.309	46.899	52.590	60.648	63.899	69.394	69.181	70.018	70.770
VI. Inversión extranjera directa	8.171	9.296	12.788	15.864	27.089	36.205	44.386	56.018	57.989	58.226
VI.1. Otras sociedades financieras	261	265	775	1.047	2.083	4.153	4.037	4.131	4.148	4.414
VI.2. Empresas no financieras (4)	7.910	9.031	12.013	14.817	25.006	32.052	40.349	51.888	53.840	53.812



CUADRO 4.5
Deuda externa por sector institucional (1) (2)
(Millones de dólares)

	2017											2018
	Feb	Mar	Abr	May	Jun	Jul	Ago	Sep	Oct	Nov	Dic	Ene
Sector institucional												
I. Gobierno General	11.869	11.900	12.766	12.955	16.091	16.693	17.591	17.673	18.034	18.610	19.812	20.328
Largo plazo	11.869	11.900	12.766	12.955	16.091	16.693	17.591	17.673	18.034	18.610	19.812	20.328
Bonos y pagarés	10.931	10.980	11.854	11.993	15.130	15.738	16.642	16.741	17.109	17.685	18.886	19.407
Préstamos	937	920	912	963	961	955	949	932	925	925	926	921
II. Banco Central	1.770	1.704	1.712	1.630	1.576	1.593	1.602	1.587	1.753	1.739	1.857	1.793
Corto plazo	0	0	0	0	0	0	0	0	0	0	0	0
Instrum. del mercado monetario	0	0	0	0	0	0	0	0	0	0	0	0
Otras deudas	0	0	0	0	0	0	0	0	0	0	0	0
Largo plazo	1.770	1.704	1.711	1.630	1.576	1.593	1.602	1.587	1.753	1.739	1.857	1.793
Bonos y pagarés	578	510	506	415	355	358	364	350	518	497	607	516
Moneda y depósitos	86	85	85	84	83	83	82	82	86	85	85	84
Asignación DEG	1.106	1.109	1.121	1.131	1.138	1.152	1.155	1.155	1.149	1.157	1.165	1.193
III. Bancos	23.234	23.279	23.104	22.156	23.138	23.073	25.304	23.760	25.630	25.060	27.017	25.531
Corto plazo	5.136	5.291	5.483	5.052	5.600	5.013	6.395	5.448	7.322	7.452	8.988	7.794
Instrum. del mercado monetario	543	672	634	510	474	572	580	396	435	423	482	433
Préstamos	3.211	3.373	3.501	3.193	3.902	3.424	4.636	3.711	5.435	5.060	6.549	5.219
Moneda y depósitos	1.382	1.247	1.349	1.348	1.225	1.017	1.180	1.341	1.451	1.969	1.956	2.142
Largo plazo	18.098	17.987	17.621	17.104	17.538	18.060	18.909	18.312	18.308	17.608	18.029	17.737
Bonos y pagarés	10.496	10.381	10.020	10.018	10.053	9.894	10.107	9.706	10.331	9.734	10.289	10.194
Préstamos	7.602	7.607	7.601	7.086	7.485	8.167	8.802	8.606	7.977	7.874	7.740	7.543
IV. Otras soc. financ.(3)	2.107	2.131	2.116	2.179	2.196	2.205	2.240	2.362	2.341	2.442	2.458	2.473
Corto plazo	47	51	56	112	122	123	127	125	121	122	122	130
Préstamos	47	51	56	112	122	123	127	125	121	122	126	130
Largo plazo	2.060	2.079	2.060	2.067	2.074	2.083	2.113	2.237	2.219	2.320	2.332	2.343
Bonos y pagarés	1.000	1.016	1.022	1.028	1.032	1.040	1.042	1.165	1.147	1.247	1.255	1.263
Préstamos	1.060	1.064	1.038	1.039	1.042	1.043	1.071	1.072	1.072	1.073	1.077	1.081
V. Empresas no financ.(3)(4)	70.563	70.139	70.571	71.563	70.329	71.027	72.074	72.360	72.482	72.215	72.143	71.878
Corto plazo	7.181	7.449	7.267	7.303	7.659	7.543	8.044	7.922	8.153	8.315	8.504	8.436
Préstamos	747	740	840	820	840	790	853	882	918	920	940	914
Créditos comerciales	6.434	6.709	6.428	6.483	6.819	6.753	7.191	7.039	7.235	7.395	7.564	7.522
Largo plazo	63.382	62.690	63.303	64.261	62.670	63.483	64.030	64.438	64.330	63.900	63.639	63.442
Bonos y pagarés	34.343	34.129	34.631	35.523	35.553	36.079	36.791	37.296	37.488	37.173	37.170	36.942
Préstamos	28.635	28.167	28.288	28.364	26.753	27.050	26.895	26.809	26.518	26.413	26.166	26.206
Créditos comerciales	404	394	384	374	364	354	344	334	324	314	304	294
VI. Inversión extranjera directa	58.708	56.706	55.912	56.495	58.067	58.116	58.601	58.284	58.379	58.670	58.226	60.189
VI.1. Otras soc. financ.	4.264	3.723	3.742	4.532	4.570	4.446	4.539	4.446	4.464	4.468	4.414	4.471
Corto plazo	13	13	13	13	13	13	13	13	13	13	13	13
Largo plazo	4.251	3.710	3.729	4.519	4.557	4.433	4.526	4.433	4.451	4.455	4.401	4.458
VI.2. Empresas no financ.(4)	54.444	52.983	52.171	51.963	53.497	53.670	54.063	53.838	53.915	54.202	53.812	55.718
Corto plazo	3.024	3.072	3.012	3.056	3.150	3.159	3.279	3.236	3.226	3.345	3.394	4.728
Largo plazo	51.420	49.912	49.159	48.907	50.347	50.510	50.784	50.602	50.689	50.857	50.417	50.991
Deuda externa total	168.251	165.858	166.181	166.978	171.397	172.707	177.413	176.026	178.618	178.736	181.513	182.191
Memorandum												
Deuda Externa a valor nominal	166.915	164.652	164.674	165.211	169.629	170.778	175.168	174.121	176.652	177.108	179.733	180.822
I. Gobierno General	11.554	11.617	12.380	12.576	15.695	16.330	17.105	17.262	17.655	18.294	19.418	20.045
II. Banco Central	1.730	1.667	1.674	1.599	1.547	1.565	1.574	1.563	1.722	1.713	1.825	1.765
III. Bancos	23.169	23.204	23.019	22.072	23.080	23.027	25.244	23.684	25.584	25.030	27.009	25.553
IV. Otras sociedades financieras (3)	2.172	2.172	2.152	2.213	2.231	2.237	2.275	2.381	2.364	2.471	2.485	2.508
V. Empresas no financieras (3) (4)	69.583	69.285	69.536	70.258	69.009	69.504	70.368	70.946	70.948	70.931	70.770	70.761
VI. Inversión extranjera directa	58.708	56.706	55.912	56.495	58.067	58.116	58.601	58.284	58.379	58.670	58.226	60.189
VI.1. Otras sociedades financieras	4.264	3.723	3.742	4.532	4.570	4.446	4.539	4.446	4.464	4.468	4.414	4.471
VI.2. Empresas no financieras (4)	54.444	52.983	52.171	51.963	53.497	53.670	54.063	53.838	53.915	54.202	53.812	55.718



CUADRO 4.5.1
Deuda externa por sector público y privado (1) (2)
(Millones de dólares)

	2008	2009	2010	2011	2012	2013	2014	2015	2016	2017
Plazo										
I. Deuda externa total (II + III)	65.043	73.893	86.570	100.973	122.668	136.351	152.135	160.904	166.974	181.513
Sector público	12.211	14.297	18.377	22.262	27.757	27.994	31.285	31.831	35.679	47.437
Gobierno General	3.073	2.716	4.232	5.592	6.541	6.848	7.815	8.674	11.507	19.812
Banco Central	346	1.428	1.408	1.656	1.602	2.454	2.138	1.731	1.793	1.857
Bancos	509	674	1.029	1.409	3.015	2.025	2.049	2.965	3.534	4.963
Empresas no financieras	8.283	9.479	11.708	13.605	16.599	16.668	19.284	18.461	18.846	20.805
Sector privado	52.831	59.596	68.193	78.711	94.912	108.357	120.849	129.073	131.295	134.076
Bancos	12.600	15.565	18.087	21.601	21.055	23.969	24.070	22.280	20.184	22.054
Otras sociedades financieras	1.474	1.673	2.392	2.477	3.433	5.826	6.321	6.121	6.296	6.872
Empresas no financieras (3)	38.757	42.358	47.714	54.632	70.424	78.563	90.458	100.673	104.816	105.150
II. Deuda externa de corto plazo	15.548	17.112	17.821	21.101	25.110	20.851	21.611	15.580	16.197	21.025
Sector público	2.844	2.549	2.079	2.915	3.411	2.158	2.068	1.789	1.806	2.825
Banco Central	15	7	5	14	28	9	14	0	0	0
Bancos	258	644	152	663	973	146	156	47	33	923
Empresas no financieras	2.571	1.897	1.922	2.238	2.411	2.002	1.898	1.742	1.772	1.902
Sector privado	12.704	14.563	15.742	18.185	21.699	18.694	19.542	13.791	14.391	18.200
Bancos	2.798	7.269	6.616	6.833	8.327	7.757	6.951	5.177	5.531	8.065
Otras sociedades financieras	38	42	51	92	1.290	355	416	146	52	139
Empresas no financieras (3)	9.868	7.252	9.074	11.260	12.082	10.582	12.175	8.468	8.808	9.997
III. Deuda externa de largo plazo	49.495	56.781	68.749	79.872	97.558	115.500	130.524	145.324	150.777	160.487
Sector público	9.367	11.749	16.298	19.347	24.346	25.836	29.217	30.041	33.873	44.612
Gobierno General	3.073	2.716	4.232	5.592	6.541	6.848	7.815	8.674	11.507	19.812
Banco Central	331	1.421	1.403	1.642	1.575	2.445	2.124	1.731	1.793	1.857
Bancos	251	30	877	746	2.042	1.878	1.892	2.918	3.500	4.040
Empresas no financieras	5.712	7.582	9.786	11.367	14.188	14.665	17.386	16.719	17.073	18.904
Sector privado	40.127	45.033	52.452	60.525	73.213	89.664	101.307	115.282	116.904	115.876
Bancos	9.802	8.296	11.470	14.768	12.728	16.212	17.119	17.103	14.653	13.989
Otras sociedades financieras	1.436	1.631	2.341	2.385	2.143	5.471	5.905	5.975	6.244	6.733
Empresas no financieras (3)	28.889	35.105	38.640	43.373	58.342	67.981	78.283	92.205	96.008	95.153
Memorandum										
Deuda Externa a valor nominal	65.229	73.208	86.036	100.084	120.945	137.367	151.969	162.989	167.033	179.733
Sector público	12.336	13.911	18.107	21.634	26.755	28.350	30.748	32.801	35.420	46.109
Gobierno General	2.959	2.595	4.201	5.486	6.317	7.011	7.690	8.788	11.391	19.418
Banco Central	346	1.428	1.408	1.656	1.602	2.410	2.088	1.706	1.752	1.825
Bancos	509	674	1.049	1.400	2.950	2.048	2.035	2.975	3.519	4.937
Empresas no financieras	8.522	9.214	11.449	13.092	15.886	16.882	18.934	19.332	18.758	19.929
Sector privado	52.893	59.297	67.929	78.450	94.190	109.017	121.221	130.188	131.613	133.624
Bancos	12.632	15.497	18.090	21.629	20.993	24.062	24.069	22.326	20.160	22.072
Otras sociedades financieras	1.474	1.673	2.375	2.465	3.430	5.885	6.343	6.126	6.353	6.899
Empresas no financieras (3)	38.787	42.127	47.463	54.355	69.768	79.069	90.808	101.736	105.100	104.653



CUADRO 4.5.1
Deuda externa por sector público y privado (1) (2)
(Millones de dólares)

	2017											2018
	Feb	Mar	Abr	May	Jun	Jul	Ago	Sep	Oct	Nov	Dic	Ene
Plazo												
I. Deuda externa total(II+III)	168.251	165.858	166.181	166.978	171.397	172.707	177.413	176.026	178.618	178.736	181.513	182.191
Sector público	36.794	36.846	38.100	38.278	41.879	42.807	45.416	45.185	46.596	45.726	47.437	47.618
Gobierno General	11.869	11.900	12.766	12.955	16.091	16.693	17.591	17.673	18.034	18.610	19.812	20.328
Banco Central	1.770	1.704	1.712	1.630	1.576	1.593	1.602	1.587	1.753	1.739	1.857	1.793
Bancos	3.438	3.644	3.984	3.939	4.374	4.542	5.580	4.847	5.769	4.391	4.963	4.856
Empresas no financieras	19.717	19.598	19.638	19.753	19.838	19.979	20.643	21.078	21.041	20.986	20.805	20.642
Sector privado	131.457	129.012	128.081	128.700	129.518	129.900	131.997	130.841	132.022	133.010	134.076	134.573
Bancos	19.796	19.635	19.120	18.217	18.764	18.531	19.724	18.913	19.861	20.669	22.054	20.675
Otras sociedades financieras	6.371	5.853	5.858	6.710	6.766	6.652	6.779	6.808	6.805	6.910	6.872	6.944
Empresas no financieras (3)	105.290	103.524	103.103	103.773	103.988	104.717	105.494	105.120	105.356	105.432	105.150	106.954
II. Deuda externa de corto plazo	15.401	15.876	15.832	15.535	16.544	15.851	17.859	16.744	18.835	19.247	21.025	21.100
Sector público	1.746	1.782	2.045	1.859	2.137	1.958	2.902	2.038	2.976	2.273	2.825	2.188
Banco Central	0	0	0	0	0	0	0	0	0	0	0	0
Bancos	22	17	314	121	349	176	1.068	220	1.128	401	923	292
Empresas no financieras	1.724	1.766	1.732	1.738	1.788	1.782	1.833	1.818	1.849	1.872	1.902	1.896
Sector privado	13.655	14.094	13.787	13.676	14.407	13.893	14.957	14.706	15.858	16.974	18.200	18.911
Bancos	5.114	5.275	5.170	4.930	5.251	4.837	5.327	5.228	6.194	7.051	8.065	7.502
Otras sociedades financieras	60	64	69	125	135	135	140	138	134	135	139	143
Empresas no financieras (3)	8.481	8.755	8.548	8.621	9.021	8.921	9.490	9.340	9.530	9.788	9.997	11.267
III. Deuda Externa de largo plazo	152.850	149.982	150.349	151.443	154.853	156.856	159.554	159.282	159.784	159.489	160.487	161.091
Sector público	35.047	35.064	36.055	36.418	39.741	40.849	42.514	43.147	43.620	43.453	44.612	45.430
Gobierno General	11.869	11.900	12.766	12.955	16.091	16.693	17.591	17.673	18.034	18.610	19.812	20.328
Banco Central	1.770	1.704	1.711	1.630	1.576	1.593	1.602	1.587	1.753	1.739	1.857	1.793
Bancos	3.416	3.627	3.671	3.818	4.025	4.366	4.512	4.627	4.641	3.990	4.040	4.564
Empresas no financieras	17.993	17.833	17.907	18.015	18.050	18.197	18.809	19.260	19.192	19.114	18.904	18.746
Sector privado	117.803	114.918	114.294	115.024	115.112	116.006	117.040	116.135	116.164	116.036	115.876	115.662
Bancos	14.682	14.360	13.950	13.286	13.513	13.694	14.397	13.685	13.667	13.618	13.989	13.173
Otras sociedades financieras	6.311	5.789	5.788	6.586	6.631	6.516	6.639	6.670	6.671	6.775	6.733	6.801
Empresas no financieras (3)	96.809	94.769	94.555	95.152	94.967	95.796	96.004	95.780	95.826	95.644	95.153	95.687
Memorandum												
Deuda Externa a valor nominal	166.915	164.652	164.674	165.211	169.629	170.778	175.168	174.121	176.652	177.108	179.733	180.822
Sector público	35.852	36.000	37.075	37.098	40.726	41.610	43.961	44.018	45.294	44.595	46.109	46.611
Gobierno General	11.554	11.617	12.380	12.576	15.695	16.330	17.105	17.262	17.655	18.294	19.418	20.045
Banco Central	1.730	1.667	1.674	1.599	1.547	1.565	1.574	1.563	1.722	1.713	1.825	1.765
Bancos	3.409	3.621	3.951	3.904	4.344	4.515	5.540	4.812	5.734	4.358	4.937	4.842
Empresas no financieras	19.160	19.095	19.070	19.020	19.141	19.200	19.741	20.381	20.183	20.230	19.929	19.958
Sector privado	131.063	128.652	127.599	128.113	128.903	129.169	131.207	130.102	131.358	132.513	133.624	134.211
Bancos	19.760	19.583	19.069	18.168	18.736	18.512	19.703	18.872	19.850	20.672	22.072	20.711
Otras sociedades financieras	6.436	5.895	5.893	6.745	6.801	6.683	6.813	6.827	6.828	6.939	6.899	6.979
Empresas no financieras (3)	104.867	103.173	102.637	103.201	103.366	103.974	104.690	104.403	104.679	104.903	104.653	106.521



CUADRO 4.5.2
Deuda externa, por sector acreedor (1) (2) (3)
(Millones de dólares)

	2008	2009	2010	2011	2012	2013	2014	2015	2016	2017
Sector acreedor										
Organismos Multilaterales	1.571	1.819	1.979	1.973	1.898	2.309	1.908	1.999	2.400	2.685
Corto plazo	1	10	22	19	15	22	39	19	129	335
Largo plazo	1.570	1.809	1.957	1.954	1.883	2.287	1.869	1.980	2.271	2.350
Organismos Gubernamentales	1.235	1.701	2.268	2.207	3.525	4.349	5.472	5.656	5.776	6.238
Corto plazo	101	50	0	0	5	7	21	0	8	0
Largo plazo	1.134	1.651	2.268	2.207	3.520	4.342	5.451	5.656	5.768	6.238
Banco Central	12	4	1	14	28	9	14	0	0	0
Corto plazo	12	4	1	14	28	9	14	0	0	0
Bancos	31.210	35.068	34.844	38.288	40.264	37.784	35.950	30.647	29.903	31.313
Corto plazo	3.682	7.474	6.182	6.949	9.397	7.239	7.072	5.221	5.544	8.632
Largo plazo	27.528	27.594	28.662	31.339	30.866	30.545	28.878	25.426	24.360	22.682
Otros Sectores	19.770	20.546	25.263	30.117	41.901	49.399	55.636	68.135	71.645	71.184
Corto plazo	10.933	8.824	10.648	13.193	14.547	11.919	12.729	9.904	10.113	11.577
Largo plazo	8.837	11.721	14.616	16.924	27.354	37.480	42.907	58.231	61.532	59.607
Títulos de deuda	11.055	13.479	20.957	27.120	33.798	41.243	51.971	53.335	56.151	68.929
Corto plazo	820	749	969	924	1.118	1.656	1.737	436	403	482
Largo plazo	10.235	12.730	19.988	26.196	32.680	39.588	50.235	52.899	55.748	68.447
Asignación DEG	189	1.277	1.258	1.254	1.256	1.258	1.183	1.133	1.099	1.165
Largo plazo	189	1.277	1.258	1.254	1.256	1.258	1.183	1.133	1.099	1.165
Total	65.043	73.893	86.570	100.973	122.668	136.351	152.135	160.904	166.974	181.513
Memorandum										
Títulos de deuda a valor nominal	11.242	12.794	20.422	26.233	32.074	42.259	51.805	55.420	56.210	67.150



CUADRO 4.5.2
Deuda externa, por sector acreedor (1) (2) (3)
(Millones de dólares)

	2017 Feb	Mar	Abr	May	Jun	Jul	Ago	Sep	Oct	Nov	Dic	2018 Ene
Sector acreedor												
Organismos Multilaterales	2.361	2.350	2.402	2.469	2.458	2.502	2.635	2.641	2.638	2.637	2.685	2.686
Corto plazo	129	133	143	144	154	204	244	264	264	264	335	335
Largo plazo	2.232	2.217	2.259	2.325	2.304	2.299	2.391	2.377	2.374	2.373	2.350	2.351
Organismos Gubernamentales	5.744	5.739	5.863	5.811	5.953	6.111	6.076	6.072	6.081	6.027	6.238	6.257
Corto plazo	0	0	0	0	0	0	0	0	0	0	0	0
Largo plazo	5.744	5.739	5.863	5.811	5.953	6.111	6.076	6.072	6.081	6.027	6.238	6.257
Banco Central	0	0	0	0	0	0	0	0	0	0	0	0
Corto plazo	0	0	0	0	0	0	0	0	0	0	0	0
Bancos	28.799	28.241	28.328	28.469	29.117	29.088	30.813	29.729	30.633	30.635	31.313	30.040
Corto plazo	4.992	5.012	5.247	4.952	5.548	4.751	6.113	5.274	7.156	7.299	8.632	7.497
Largo plazo	23.808	23.229	23.080	23.517	23.569	24.337	24.701	24.456	23.477	23.336	22.682	22.543
Otros Sectores	72.308	70.692	69.560	69.370	69.892	69.927	70.967	70.534	70.848	71.277	71.184	73.021
Corto plazo	9.737	10.059	9.808	9.930	10.368	10.324	10.922	10.810	10.980	11.260	11.577	12.836
Largo plazo	62.572	60.633	59.752	59.440	59.523	59.604	60.045	59.723	59.868	60.017	59.607	60.185
Títulos de deuda	57.932	57.726	58.907	59.729	62.840	63.926	65.766	65.895	67.270	67.002	68.929	68.995
Corto plazo	543	672	634	510	474	572	580	396	435	423	482	433
Largo plazo	57.388	57.054	58.274	59.219	62.366	63.354	65.186	65.499	66.835	66.579	68.447	68.563
Asignación DEG	1.106	1.109	1.121	1.131	1.138	1.152	1.155	1.155	1.149	1.157	1.165	1.193
Largo plazo	1.106	1.109	1.121	1.131	1.138	1.152	1.155	1.155	1.149	1.157	1.165	1.193
Total	168.251	165.858	166.181	166.978	171.397	172.707	177.413	176.026	178.618	178.736	181.513	182.191
Memorandum												
Títulos de deuda a valor nominal	56.595	56.520	57.400	57.962	61.071	61.998	63.521	63.990	65.303	65.374	67.150	67.626



CUADRO 4.5.3
Deuda externa de corto plazo residual, por sector institucional e instrumento (1)
(Millones de dólares). Datos referidos a Diciembre de 2017

	Deuda de corto plazo según el vencimiento original	Deuda de largo plazo que vence en los próximos 12 meses	Total
Sector Institucional			
I. Gobierno General	--	290	290
Bonos y pagarés	--	177	177
Préstamos	--	113	113
II. Banco Central	0	--	0
Instrumentos del mercado monetario	0	--	0
Otras deudas	0	--	0
III. Bancos	8.988	7.377	16.365
Instrumentos del mercado monetario	482	--	482
Préstamos	6.549	5.774	12.324
Moneda y depósitos	1.956	--	1.956
Bonos y pagarés	--	1.602	1.602
IV. Otras Sociedades Financieras (2)	126	688	814
Préstamos	126	--	126
Bonos y pagarés	--	517	517
Préstamos	--	172	172
V. Empresas No Financieras (2) (3)	8.504	5.934	14.438
Préstamos	940	4.410	5.350
Créditos comerciales	7.564	61	7.625
Bonos y pagarés	--	1.464	1.464
VI. Inversión Extranjera Directa	3.407	20.185	23.593
VI.1. Otras Sociedades Financieras	13	745	758
Préstamos	13	745	758
VI.2. Empresas No financieras (3)	3.394	19.440	22.834
Préstamos	1.973	19.437	21.410
Créditos comerciales	1.421	--	1.421
Bonos y pagarés	--	3	3
Total corto plazo residual	21.025	34.474	55.499



CUADRO 4.5.4
Servicio de la deuda externa, por sector institucional (1)
(Millones de dólares). Datos referidos a Diciembre de 2017

	Hasta un año				Más de un año y hasta dos años			Más de dos años y hasta tres años	Más de tres años	
	1 a 3 meses	4 a 6 meses	7 a 9 meses	10 a 12 meses	Total 12 meses	13 a 18 meses	19 a 24 meses			Total 12 meses
Sector institucional										
I. Gobierno General										
Amortización	28	22	19	22	92	43	43	87	1.526	17.516
Interés	130	88	81	51	349	217	130	347	344	3.044
II. Banco Central										
Amortización	0	0	0	0	0	0	0	0	0	1.824
Interés	0	0	0	0	0	0	0	0	0	0
III. Bancos										
Amortización	5.282	4.253	2.383	3.032	14.950	1.409	1.531	2.940	2.639	6.275
Interés	117	97	88	81	383	123	128	250	191	563
IV. Otras sociedades financieras (2)										
Amortización	355	119	1	221	696	43	62	105	139	1.466
Interés	23	41	17	11	92	52	21	73	68	229
V. Empresas no financieras (2) (3) (4)										
Amortización	6.913	2.360	1.175	1.600	12.049	1.965	3.094	5.059	5.744	46.100
Interés	628	610	644	600	2.481	1.195	1.224	2.419	2.306	18.495
VI. Inversión extranjera directa										
Amortización	2.673	1.548	8.709	4.219	17.149	3.182	4.392	7.574	5.806	22.176
Interés	159	407	924	515	2.004	459	882	1.341	975	11.699
VI.1. Otras sociedades financieras										
Amortización	64	301	72	64	500	109	181	290	230	3.148
Interés	17	17	17	22	72	34	37	71	68	1.920
VI.2. Empresas no financieras (3)										
Amortización	2.609	1.247	8.638	4.155	16.649	3.074	4.210	7.284	5.576	19.028
Interés	141	390	907	493	1.931	425	845	1.270	908	9.779
Total										
Amortización	15.251	8.302	12.288	9.094	44.935	6.643	9.122	15.765	15.854	95.356
Interés	1.057	1.243	1.753	1.257	5.309	2.046	2.385	4.431	3.885	34.031



CUADRO 4.5.5
Deuda externa, por tasa de interés y sector institucional, anual. (1) (2)
(Millones de dólares)

	2008	2009	2010	2011	2012	2013	2014	2015	2016	2017
Tasa variable	31.975	36.230	39.334	42.608	48.832	49.662	51.152	58.331	59.237	58.008
Largo plazo	29.097	29.321	33.645	36.067	43.389	45.717	46.097	55.592	55.681	52.217
Corto plazo	2.878	6.909	5.689	6.540	5.443	3.945	5.055	2.738	3.556	5.791
Gobierno General	81	101	81	155	135	122	102	130	414	437
Largo plazo	81	101	81	155	135	122	102	130	414	437
Banco Central	189	1.277	1.258	1.254	1.256	1.258	1.183	1.133	1.099	1.165
Largo plazo	189	1.277	1.258	1.254	1.256	1.258	1.183	1.133	1.099	1.165
Bancos	9.522	11.042	13.118	16.266	13.414	12.521	11.725	12.945	12.245	13.672
Largo plazo	8.062	5.428	8.418	10.941	9.004	9.403	9.135	10.680	9.238	8.522
Corto plazo	1.460	5.614	4.700	5.324	4.410	3.117	2.590	2.264	3.006	5.150
Otras sociedades financieras (3)	1.095	1.180	1.104	992	686	541	1.169	923	859	903
Largo plazo	1.063	1.143	1.065	913	626	516	1.133	895	819	841
Corto plazo	31	37	39	79	60	25	36	29	40	62
Empresas no financieras (3) (4)	17.939	18.906	17.679	16.904	22.316	21.238	19.209	17.382	18.606	17.773
Largo plazo	16.664	17.776	17.100	16.254	21.647	20.957	18.196	17.156	18.270	17.407
Corto plazo	1.274	1.130	579	651	668	281	1.012	225	336	366
Empresas de inversión extranjera directa	3.150	3.724	6.094	7.037	11.026	13.983	17.764	25.818	26.015	24.059
Largo plazo	3.038	3.596	5.723	6.551	10.721	13.462	16.348	25.598	25.841	23.846
Corto plazo	112	128	371	487	305	521	1.417	221	173	213
Tasa fija	33.068	37.663	47.236	58.365	73.836	86.689	100.982	102.573	107.737	123.505
Largo plazo	20.398	27.460	35.104	43.805	54.169	69.782	84.427	89.731	95.096	108.270
Corto plazo	12.670	10.202	12.132	14.560	19.667	16.907	16.555	12.842	12.641	15.235
Gobierno General	2.992	2.615	4.151	5.438	6.406	6.726	7.713	8.544	11.092	19.375
Largo plazo	2.992	2.615	4.151	5.438	6.406	6.726	7.713	8.544	11.092	19.375
Banco Central	157	151	150	403	347	1.195	954	598	694	692
Largo plazo	142	144	145	389	319	1.186	941	598	694	692
Corto plazo	15	7	5	14	28	9	14	0	0	0
Bancos	3.588	5.196	5.998	6.745	10.656	13.473	14.394	12.300	11.473	13.345
Largo plazo	1.992	2.897	3.929	4.573	5.766	8.687	9.877	9.340	8.915	9.507
Corto plazo	1.596	2.299	2.069	2.172	4.890	4.786	4.517	2.960	2.558	3.838
Otras sociedades financieras (3)	118	228	513	437	664	1.132	1.116	1.067	1.288	1.555
Largo plazo	112	223	501	424	560	1.021	989	1.017	1.284	1.491
Corto plazo	6	5	12	13	104	111	126	50	4	64
Empresas no financieras (3) (4)	21.192	23.899	29.731	36.515	39.701	41.941	50.184	49.865	51.215	54.370
Largo plazo	11.801	17.470	21.593	26.522	29.037	32.680	41.814	42.858	44.049	46.233
Corto plazo	9.392	6.429	8.137	9.994	10.664	9.261	8.370	7.007	7.166	8.138
Empresas de inversión extranjera directa	5.021	5.573	6.694	8.828	16.063	22.222	26.621	30.200	31.974	34.168
Largo plazo	3.360	4.110	4.785	6.460	12.081	19.482	23.094	27.375	29.061	30.973
Corto plazo	1.661	1.462	1.909	2.367	3.982	2.741	3.528	2.825	2.913	3.195
Total	65.043	73.893	86.570	100.973	122.668	136.351	152.135	160.904	166.974	181.513



CUADRO 4.5.5
Deuda externa, por tasa de interés y sector institucional, trimestral (continuación) (1) (2)
(Millones de dólares)

	2016				2017			
	I	II	III	IV	I	II	III	IV
Tasa variable	58.317	58.517	58.117	59.237	57.089	55.930	57.742	58.008
Largo plazo	55.685	55.574	54.859	55.681	54.219	52.823	54.342	52.217
Corto plazo	2.632	2.943	3.258	3.556	2.870	3.107	3.400	5.791
Gobierno General	116	244	370	414	403	451	440	437
Largo plazo	116	244	370	414	403	451	440	437
Banco Central	1.151	1.143	1.140	1.099	1.109	1.138	1.155	1.165
Largo plazo	1.151	1.143	1.140	1.099	1.109	1.138	1.155	1.165
Bancos	12.671	12.576	11.628	12.245	11.961	11.131	12.744	13.672
Largo plazo	10.432	10.068	8.797	9.238	9.645	8.632	9.874	8.522
Corto plazo	2.239	2.508	2.831	3.006	2.316	2.499	2.870	5.150
Otras sociedades financieras (3)	923	936	840	859	875	864	896	903
Largo plazo	898	898	803	819	828	807	835	841
Corto plazo	25	38	38	40	47	57	61	62
Empresas no financieras (3) (4)	17.223	17.449	17.514	18.606	18.440	18.387	18.443	17.773
Largo plazo	17.005	17.211	17.289	18.270	18.103	18.016	18.140	17.407
Corto plazo	219	238	226	336	337	371	302	366
Empresas de inversión extranjera directa	26.233	26.169	26.623	26.015	24.301	23.960	24.064	24.059
Largo plazo	26.084	26.010	26.460	25.841	24.132	23.779	23.898	23.846
Corto plazo	149	159	163	173	169	181	166	213
Tasa fija	106.056	108.393	109.888	107.737	108.769	115.467	118.284	123.505
Largo plazo	93.673	96.229	97.551	95.096	95.763	102.030	104.941	108.270
Corto plazo	12.384	12.164	12.337	12.641	13.006	13.437	13.344	15.235
Gobierno General	11.132	11.474	11.970	11.092	11.497	15.640	17.233	19.375
Largo plazo	11.132	11.474	11.970	11.092	11.497	15.640	17.233	19.375
Banco Central	668	909	747	694	595	438	433	692
Largo plazo	668	909	747	694	595	438	433	692
Corto plazo	0	0	0	0	0	0	0	0
Bancos	11.634	12.378	12.030	11.473	11.318	12.008	11.016	13.345
Largo plazo	8.518	9.276	9.451	8.915	8.343	8.906	8.439	9.507
Corto plazo	3.117	3.102	2.579	2.558	2.975	3.102	2.578	3.838
Otras sociedades financieras (3)	990	1.084	1.076	1.288	1.256	1.332	1.466	1.555
Largo plazo	952	1.073	1.072	1.284	1.252	1.267	1.402	1.491
Corto plazo	38	11	4	4	4	65	64	64
Empresas no financieras (3) (4)	50.388	50.976	52.119	51.215	51.698	51.942	53.917	54.370
Largo plazo	43.994	44.699	45.312	44.049	44.587	44.654	46.298	46.233
Corto plazo	6.394	6.277	6.807	7.166	7.112	7.288	7.619	8.138
Empresas de inversión extranjera directa	31.243	31.572	31.946	31.974	32.405	34.107	34.220	34.168
Largo plazo	28.409	28.798	29.000	29.061	29.490	31.125	31.136	30.973
Corto plazo	2.835	2.774	2.946	2.913	2.915	2.982	3.083	3.195
Total	164.373	166.910	168.004	166.974	165.858	171.397	176.026	181.513

**CUADRO 4.5.6**
Créditos externos por tasa interés y plazo (1)

	Tasa fija			Tasa variable Libor			Tasa variable Prime			Sin tasa de interés		Total monto contratado (millones de dólares)
	Monto contratado (millones de dólares)	Tasa de interés promedio ponderado (% anual)	Plazo promedio ponderado (meses)	Monto contratado (millones de dólares)	Spread promedio ponderado (% anual)	Plazo promedio ponderado (meses)	Monto contratado (millones de dólares)	Spread promedio ponderado (% anual)	Plazo promedio ponderado (meses)	Monto contratado (millones de dólares)	Plazo promedio ponderado (meses)	
2014	2.749	6,1	83,6	5.315	1,9	84,9	0	0,0	0,0	68	74,2	8.131
2015	2.697	5,4	66,0	3.227	1,7	85,4	0	0,0	0,0	71	49,4	5.995
2016	1.027	5,0	87,2	4.460	2,2	100,8	0	0,0	0,0	150	67,7	5.637
2017	776	4,9	81,9	2.741	1,8	110,3	0	0,0	0,0	275	69,7	3.792
2016 Feb	31	2,3	86,4	524	2,9	59,4	0	0,0	0,0	8	50,4	563
Mar	27	5,1	90,2	207	1,0	49,3	0	0,0	0,0	2	60,0	236
Abr	32	3,9	30,5	160	3,9	30,5	0	0,0	0,0	22	49,5	214
May	34	6,4	46,7	208	3,1	54,4	0	0,0	0,0	8	94,3	251
Jun	290	4,6	79,1	487	3,2	113,8	0	0,0	0,0	6	60,0	783
Jul	22	7,5	121,0	331	1,8	213,1	0	0,0	0,0	0	0,0	352
Ago	36	2,8	38,6	209	2,6	50,8	0	0,0	0,0	8	43,8	253
Sep	131	5,8	152,2	140	1,7	140,9	0	0,0	0,0	2	89,8	274
Oct	81	3,3	86,4	1.219	1,5	58,0	0	0,0	0,0	1	60,0	1.301
Nov	59	7,3	77,7	166	1,6	61,0	0	0,0	0,0	12	46,8	237
Dic	147	3,7	62,2	450	2,1	141,6	0	0,0	0,0	80	77,7	677
2017 Ene	82	7,4	123,4	112	2,1	107,6	0	0,0	0,0	7	60,0	201
Feb	245	4,3	114,9	87	3,1	71,0	0	0,0	0,0	2	60,0	334
Mar	26	2,7	33,0	58	1,0	124,4	0	0,0	0,0	0	0,0	83
Abr	87	4,6	42,3	520	1,7	133,2	0	0,0	0,0	1	60,0	608
May	57	3,4	57,8	545	2,2	97,2	0	0,0	0,0	4	35,9	606
Jun	66	5,4	57,6	681	1,2	102,6	0	0,0	0,0	55	90,0	802
Jul	26	4,5	67,4	259	1,6	86,8	0	0,0	0,0	4	60,0	289
Ago	32	6,5	45,9	199	2,3	175,3	0	0,0	0,0	91	60,0	322
Sep	101	5,4	69,5	56	3,0	70,5	0	0,0	0,0	12	36,0	169
Oct	12	4,4	32,6	15	1,5	138,3	0	0,0	0,0	12	36,0	39
Nov	23	3,8	77,0	70	2,5	64,8	0	0,0	0,0	6	53,7	99
Dic	20	3,7	64,0	138	2,7	121,8	0	0,0	0,0	83	80,8	241
2018 Ene	182	3,0	16,5	26	3,0	107,4	0	0,0	0,0	12	49,1	220

Comercio Exterior

**CUADRO 4.6.1**
Exportaciones (1)

(Millones de dólares)

	Mineras		Agropecuarias silvícolas y pesqueras		Industria								Total exportaciones (FOB)	
	Cobre	Total	Sector frutícola	Total	Alimentos			Bebidas y tabaco		Forestal y muebles de madera	Celulosa, papel y otros			Total
					Harina de pescado	Salmón	Total	Vino embotellado	Total		Celulosa blanqueada	Total		
2014	37.317	40.437	4.742	5.621	428	3.648	9.309	1.545	2.314	2.548	2.583	3.559	29.007	75.065
2015	29.967	32.340	4.502	5.194	358	3.088	8.030	1.538	2.272	2.290	2.311	3.157	24.502	62.035
2016	28.073	30.844	5.240	5.895	329	3.465	8.169	1.545	2.245	2.311	2.164	2.934	23.995	60.733
2017	34.868	37.957	4.891	5.610	324	4.159	8.943	1.634	2.390	2.255	2.332	3.143	25.663	69.230
2016 Mar	2.347	2.500	597	696	21	285	671	110	175	198	177	240	1.971	5.167
Abr	2.101	2.353	624	723	34	252	635	122	186	204	206	280	1.987	5.063
May	2.270	2.483	476	569	37	211	642	142	203	194	164	226	2.047	5.099
Jun	2.096	2.352	315	369	41	242	656	126	178	193	158	220	1.926	4.647
Jul	2.165	2.343	269	312	32	224	664	147	198	175	206	267	1.936	4.590
Ago	2.207	2.432	234	285	36	299	777	145	198	213	174	238	2.229	4.946
Sep	2.473	2.737	216	252	25	236	619	130	185	194	172	229	1.945	4.934
Oct	2.443	2.700	182	217	20	268	640	139	203	181	149	213	1.877	4.793
Nov	2.604	2.925	194	223	23	354	730	142	207	212	161	237	2.120	5.268
Dic	3.036	3.315	659	705	20	462	850	135	188	203	224	286	2.312	6.332
2017 Ene	2.391	2.654	695	741	14	500	853	138	203	193	150	208	2.171	5.565
Feb	2.007	2.234	490	528	15	405	714	93	157	198	165	229	1.879	4.641
Mar	2.301	2.572	648	740	23	357	742	117	196	192	222	289	2.190	5.501
Abr	2.266	2.548	560	651	34	262	633	114	161	178	170	235	1.887	5.086
May	2.747	3.011	484	590	40	323	797	144	201	181	181	255	2.216	5.817
Jun	3.011	3.226	362	438	32	251	690	123	172	178	203	271	1.971	5.635
Jul	2.744	2.996	296	355	40	256	709	155	217	200	162	231	2.172	5.522
Ago	3.176	3.486	336	396	40	334	818	161	214	227	251	338	2.412	6.294
Sep	3.385	3.541	254	299	22	270	657	138	199	178	230	314	2.113	5.952
Oct	3.389	3.699	209	243	21	333	721	162	229	178	201	271	2.184	6.126
Nov	3.415	3.700	163	197	15	425	805	163	247	175	159	211	2.277	6.174
Dic	4.037	4.292	393	432	27	443	804	126	194	177	240	291	2.191	6.915
2018 Ene	2.583	2.926	1.146	1.186	24	551	976	148	202	242	246	310	2.540	6.653
Feb	3.214	3.452	686	734	12	411	752	102	162	179	246	311	2.165	6.351

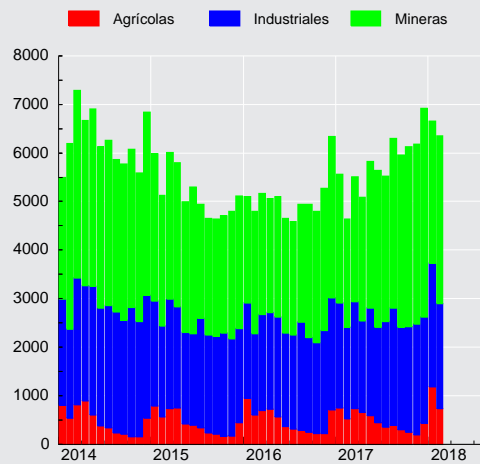
Exportaciones
(millones de dólares)



CUADRO 4.6.2 Importaciones (1)

(Millones de dólares)

	Bienes de consumo				Bienes intermedios				Bienes de capital	Total importaciones (CIF)	Total importaciones (FOB)
	Durables (2)	Semi-durables (3)	Otros bienes de consumo	Total	Productos energéticos		Resto intermedio	Total			
					Petróleo	Total					
2014	7.355	5.977	6.381	19.713	6.041	13.752	25.869	39.621	13.518	72.852	68.599
2015	6.877	5.497	5.646	18.019	2.874	7.898	24.175	32.073	12.296	62.388	58.609
2016	6.989	5.408	5.418	17.815	2.272	6.805	21.938	28.743	12.224	58.782	55.293
2017	8.121	6.309	6.599	21.028	3.132	8.513	22.875	31.388	12.646	65.062	61.308
2016 Mar	587	420	448	1.455	211	591	1.831	2.421	1.099	4.976	4.679
Abr	568	276	393	1.237	167	481	1.733	2.214	1.070	4.521	4.256
May	606	363	441	1.410	225	561	1.818	2.379	996	4.785	4.509
Jun	528	428	422	1.379	179	629	1.701	2.329	843	4.551	4.283
Jul	590	488	437	1.515	177	594	1.889	2.483	971	4.969	4.676
Ago	608	529	522	1.659	249	619	2.109	2.728	1.114	5.501	5.175
Sep	591	525	500	1.617	156	597	1.873	2.470	896	4.983	4.683
Oct	698	478	469	1.644	212	665	1.753	2.418	940	5.002	4.709
Nov	704	462	512	1.678	163	523	1.808	2.332	1.114	5.124	4.826
Dic	564	560	511	1.635	277	691	2.053	2.744	1.234	5.614	5.271
2017 Ene	583	487	478	1.548	270	700	1.838	2.538	1.106	5.193	4.896
Feb	578	481	458	1.517	258	688	1.662	2.349	863	4.729	4.463
Mar	760	477	571	1.808	247	795	1.907	2.702	1.051	5.562	5.246
Abr	670	362	465	1.496	230	603	1.704	2.307	958	4.761	4.489
May	667	486	549	1.702	229	627	1.851	2.478	920	5.099	4.803
Jun	620	595	570	1.786	284	792	1.930	2.722	1.109	5.616	5.293
Jul	676	537	550	1.763	173	555	1.965	2.520	1.036	5.319	5.012
Ago	670	607	624	1.901	239	795	2.072	2.867	1.124	5.892	5.527
Sep	693	608	549	1.849	196	599	1.865	2.464	1.042	5.355	5.038
Oct	775	549	565	1.889	346	771	2.001	2.772	1.069	5.729	5.398
Nov	775	547	637	1.959	280	743	1.975	2.717	1.178	5.855	5.523
Dic	652	573	585	1.810	381	846	2.106	2.952	1.190	5.952	5.619
2018 Ene	689	585	557	1.832	232	708	2.187	2.895	1.045	5.772	5.446
Feb	659	541	537	1.737	249	815	1.951	2.766	920	5.423	5.107

Importaciones CIF
(millones de dólares)

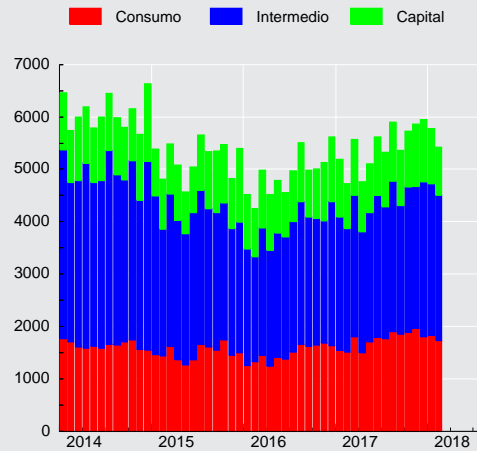



CUADRO 4.6.3 Índice de Volumen de exportaciones a precios del año anterior (1)(2)(3)

(Base 2013=100)

	Agropecuario, silvícola y pesquero		Minería		Industria								Total exportaciones de bienes (FOB)	
	Frutas	Total	Cobre	Total	Alimentos			Bebidas y tabaco		Madera y muebles	Celulosa, papel y otros			Total
					Salmón y trucha refrigerados o congelados	Conservas de frutas y vegetales	Total	Vinos	Total		Celulosa	Total		
2014	93,5	91,8	101,7	101,7	106,5	103,1	103,5	99,0	98,5	108,7	102,8	101,2	103,6	101,6
2015	100,1	95,8	101,3	101,2	111,9	100,6	104,1	104,8	103,5	104,3	94,9	93,5	100,0	100,3
2016	113,4	106,4	97,9	98,0	97,8	107,9	100,0	107,6	105,9	111,9	102,3	98,7	101,3	100,1
2017	107,2	101,2	94,7	94,7	97,8	110,8	101,0	111,5	107,0	104,4	98,7	96,2	101,8	98,2
2016 I	162,7	148,8	100,2	99,2	133,9	89,8	105,1	92,9	94,7	106,4	99,1	95,1	97,3	102,9
II	133,4	129,6	96,1	96,8	80,8	114,5	96,2	109,4	108,2	114,8	101,1	96,9	101,4	101,6
III	69,0	65,8	94,8	94,3	77,3	121,8	99,4	113,8	109,5	111,9	103,8	99,7	102,8	95,3
IV	88,3	81,5	100,5	101,5	99,1	105,5	99,1	114,3	111,3	114,6	105,3	102,9	103,5	100,6
2017 I	170,6	154,1	81,5	82,8	114,6	92,6	99,7	103,6	101,5	108,6	99,7	96,0	99,1	95,7
II	120,6	118,4	91,7	91,9	75,1	113,4	92,3	104,1	98,5	98,5	93,2	92,9	95,2	95,7
III	69,2	68,1	96,0	95,2	81,9	123,5	101,0	117,2	111,3	112,4	109,5	107,4	107,2	97,5
IV	68,3	64,3	109,6	108,9	119,5	113,7	110,8	121,1	116,8	98,1	92,3	88,3	105,9	103,7

Volumen de exportaciones a precios de año anterior
(variación respecto año anterior, porcentaje)

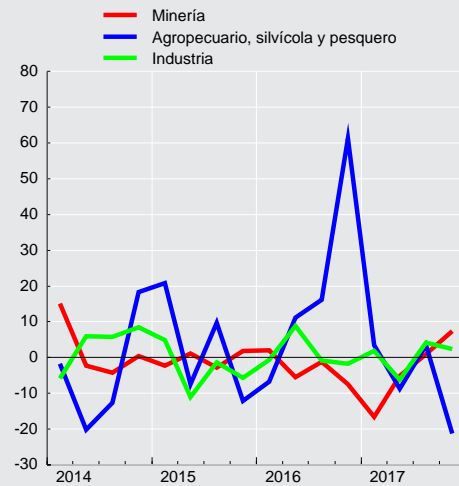



CUADRO 4.6.4
Índice de volumen de importaciones a precios del año anterior (1)(2)(3)

(Base 2013=100)

	Bienes de consumo			Bienes intermedios				Bienes de capital	Total importaciones de bienes (CIF)	
	Bienes durables	Bienes no durables	Total	Productos energéticos			Resto intermedio			
				Petróleo	Diésel	Total				
2014	86,1	98,1	93,2	101,3	95,2	96,3	97,0	96,8	85,4	93,5
2015	83,7	98,3	92,3	96,2	104,1	95,8	99,6	98,2	80,1	93,0
2016	86,3	100,3	94,6	93,2	110,0	100,8	96,0	96,8	80,4	93,1
2017	100,8	114,2	108,8	98,5	105,7	102,1	96,3	97,4	83,1	98,2
2016 I	75,1	93,8	86,1	97,5	116,5	103,0	91,1	93,8	79,9	89,0
II	84,0	86,1	85,3	91,8	110,0	99,4	93,2	94,4	76,4	88,3
III	88,8	113,3	103,2	87,5	110,2	101,8	104,0	103,0	78,7	98,2
IV	97,4	108,0	103,7	95,8	103,4	99,2	95,5	96,1	86,7	96,8
2017 I	95,1	107,4	102,5	95,9	110,0	105,1	91,2	94,1	79,5	93,9
II	96,7	107,6	103,2	100,6	101,9	102,5	92,4	94,4	78,4	94,0
III	101,2	123,8	114,5	83,8	105,9	98,5	101,2	100,3	84,1	101,5
IV	110,4	117,9	115,0	113,6	105,1	102,3	100,5	100,7	90,6	103,4

Volumen de importaciones a precios de año anterior
(variación respecto año anterior, porcentaje)

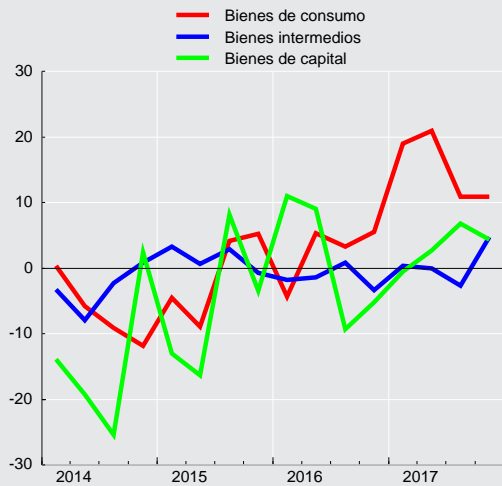



CUADRO 4.6.5
Índice de precios de exportaciones, deflactor implícito (1)(2)

(Base 2013=100)

	Agropecuario, silvícola y pesquero		Minería		Industria								Total exportaciones de bienes (FOB)	
	Frutas	Total	Cobre	Total	Alimentos			Bebidas y tabaco		Madera y muebles	Celulosa, papel y otros			Total
					Salmón y trucha refrig. o congelados	Conservas de frutas y vegetales	Total	Vinos	Total		Celulosa	Total		
2014	109,5	108,4	91,9	91,0	116,1	105,1	109,1	99,0	100,6	103,6	100,2	100,1	102,1	96,2
2015	97,2	96,0	74,1	73,1	89,9	96,2	93,6	92,7	94,0	97,0	96,5	96,0	89,4	80,5
2016	99,9	98,1	71,8	72,1	113,4	84,8	99,2	90,8	90,8	91,3	84,1	84,9	86,5	79,1
2017	98,6	98,1	92,2	91,7	135,5	79,6	107,8	95,5	95,6	95,5	94,7	93,4	92,1	92,0
2016 I	110,0	106,6	66,7	66,4	89,2	87,3	90,3	89,8	90,1	90,1	87,8	88,2	84,3	76,3
II	91,7	90,8	67,4	68,0	112,9	88,2	97,5	89,7	89,8	91,1	84,7	85,4	85,8	76,0
III	90,1	91,3	72,3	72,9	125,1	82,7	100,5	90,9	90,9	91,9	83,3	84,2	86,8	79,2
IV	101,3	99,5	80,5	80,7	137,3	81,5	108,7	92,7	92,2	91,9	80,8	81,8	89,1	85,0
2017 I	92,8	92,3	82,3	82,5	142,6	77,8	112,8	92,8	93,8	94,9	86,3	86,5	92,1	85,6
II	100,8	100,5	87,6	87,5	147,2	82,0	111,8	92,8	92,9	96,5	95,6	93,8	93,3	90,1
III	110,8	109,2	97,0	96,3	132,5	79,1	105,2	97,0	97,0	95,0	95,2	93,8	91,4	95,0
IV	96,8	96,1	99,0	98,3	123,4	79,4	102,4	98,9	98,2	95,5	102,2	100,0	91,9	96,6

CUADRO 4.6.6
Índice de precios de importaciones, deflactor implícito (1)(2)

(Base 2013=100)

	Bienes de consumo			Bienes intermedios					Bienes de capital	Total importaciones de bienes (CIF)
	Bienes durables	Bienes no durables	Total	Productos energéticos			Resto intermedio	Total		
				Petróleo	Diésel	Total				
2014	97,4	99,6	98,8	89,9	93,6	93,8	99,4	97,3	99,7	98,2
2015	93,7	89,6	91,1	45,0	54,8	54,1	90,5	77,6	96,7	84,5
2016	92,3	85,3	87,9	36,8	43,3	44,3	85,2	70,6	95,7	79,6
2017	91,8	89,4	90,2	47,9	52,4	54,8	88,5	76,6	95,8	83,5
2016 I	93,0	84,5	87,6	28,8	35,7	36,9	85,1	67,4	96,0	77,8
II	92,5	85,4	88,1	37,5	44,0	44,2	84,0	69,7	95,9	79,1
III	91,9	83,8	86,7	40,1	45,8	46,7	84,2	70,9	95,4	79,3
IV	92,1	87,6	89,3	41,1	48,8	49,8	87,6	74,2	95,5	82,0
2017 I	92,2	86,9	88,8	48,7	51,8	54,6	88,4	76,7	95,7	83,1
II	92,3	89,0	90,2	44,5	48,8	51,8	88,5	75,6	95,9	83,0
III	91,9	88,7	89,9	43,8	50,3	52,0	87,0	74,4	95,9	82,3
IV	91,1	92,7	91,9	53,5	58,7	60,6	90,2	79,8	95,6	85,5



CUADRO 4.6.7
Índice de valor de exportaciones (1)(2)(3)

(Base 2013=100)

	Agropecuaria, silvícola y pesquero		Minería		Industria								Total exportaciones de bienes (FOB)	
	Frutas	Total	Cobre	Total	Alimentos			Bebidas y tabaco		Madera y muebles	Celulosa, papel y otros			Total
					Salmón y trucha refrig. o congelados	Conservas de frutas y vegetales	Total	Vinos	Total		Celulosa	Total		
2014	102,5	99,5	93,4	92,5	123,6	108,4	112,9	98,1	99,1	112,6	103,0	101,2	105,9	97,8
2015	97,3	92,0	75,0	74,0	100,6	96,8	97,4	97,1	97,3	101,2	91,6	89,8	89,4	80,8
2016	113,2	104,4	70,3	70,6	110,9	91,5	99,1	97,8	96,2	102,1	86,1	83,7	87,6	79,1
2017	105,7	99,3	87,3	86,9	132,5	88,2	108,9	106,5	102,3	99,7	93,4	89,8	93,8	90,3
2016 I	179,0	158,7	66,9	65,9	119,5	78,4	94,9	83,4	85,3	95,9	87,0	84,0	82,0	78,5
II	122,3	117,7	64,8	65,8	91,2	100,9	93,8	98,2	97,2	104,5	85,6	82,8	87,0	77,2
III	62,2	60,1	68,6	68,8	96,7	100,7	100,0	103,4	99,5	102,8	86,5	83,9	89,3	75,4
IV	89,5	81,1	80,9	81,8	136,1	86,0	107,7	106,1	102,6	105,4	85,1	84,3	92,2	85,5
2017 I	158,4	142,3	67,1	68,3	163,5	72,0	112,4	96,1	95,3	103,1	86,0	83,1	91,3	81,9
II	121,6	119,0	80,3	80,4	110,5	93,0	103,3	96,5	91,5	95,0	89,1	87,1	88,9	86,3
III	76,7	74,4	93,2	91,7	108,4	97,7	106,3	113,6	108,0	106,8	104,3	100,7	97,9	92,7
IV	66,1	61,7	108,5	107,0	147,5	90,3	113,5	119,8	114,7	93,7	94,3	88,3	97,3	100,2

CUADRO 4.6.8
Índice de valor de importaciones (1)(2)(3)

(Base 2013=100)

	Bienes de consumo			Bienes intermedios					Bienes de capital	Total importaciones de bienes (CIF)
	Bienes durables	Bienes no durables	Total	Productos energéticos			Resto intermedio	Total		
				Petróleo	Diésel	Total				
2014	83,9	97,7	92,0	91,1	89,2	90,3	96,4	94,2	85,1	91,8
2015	78,4	88,1	84,1	43,3	57,0	51,9	90,1	76,3	77,4	78,6
2016	79,7	85,6	83,2	34,3	47,7	44,7	81,8	68,3	77,0	74,1
2017	92,6	102,0	98,2	47,2	55,4	55,9	85,3	74,6	79,6	82,0
2016 I	69,9	79,3	75,5	28,1	41,5	38,0	77,5	63,2	76,7	69,2
II	77,6	73,5	75,2	34,5	48,3	43,9	78,3	65,8	73,3	69,8
III	81,6	94,9	89,5	35,1	50,5	47,6	87,5	73,1	75,1	77,9
IV	89,7	94,6	92,6	39,3	50,4	49,4	83,7	71,3	82,8	79,3
2017 I	87,7	93,3	91,0	46,7	57,0	57,4	80,6	72,2	76,1	78,0
II	89,3	95,7	93,1	44,8	49,7	53,1	81,8	71,4	75,2	78,0
III	93,0	109,8	103,0	36,7	53,2	51,2	88,0	74,7	80,6	83,5
IV	100,5	109,3	105,7	60,7	61,7	62,0	90,7	80,3	86,6	88,4



CUADRO 4.6.9 Exportaciones por países (1)

(Millones de dólares FOB)

	América							Europa			Asia			
	América del norte				América del sur			Total	Unión Europea	Total	China	Japón	Corea del sur	Total
	EE.UU.	México	Canadá	Total	Brasil	Argentina	Total							
2014	9.207	1.302	1.197	11.706	3.994	962	11.219	23.839	10.805	12.867	18.193	7.353	4.647	36.571
2015	8.115	1.342	1.235	10.692	3.047	801	9.043	20.636	8.156	9.675	16.219	5.278	3.995	30.566
2016	8.417	1.206	973	10.597	2.968	738	8.474	19.961	7.803	9.133	17.394	5.188	4.206	30.724
2017	9.932	1.172	1.390	12.495	3.440	969	9.414	22.899	8.816	10.345	19.091	6.445	4.286	35.151
2016 Mar	771	117	81	970	243	56	720	1.768	704	787	1.407	412	361	2.532
Abr	750	116	94	959	248	53	681	1.717	664	805	1.375	416	312	2.488
May	647	114	62	823	248	49	708	1.616	703	825	1.367	380	444	2.571
Jun	701	82	84	866	206	59	664	1.610	642	775	1.136	404	322	2.190
Jul	584	114	68	765	233	52	677	1.509	615	705	1.263	341	378	2.273
Ago	699	97	61	857	271	119	811	1.749	678	790	1.206	432	370	2.332
Sep	632	96	97	825	285	53	750	1.651	675	770	1.504	335	305	2.450
Oct	599	80	59	739	263	49	713	1.515	641	746	1.414	402	292	2.462
Nov	607	100	95	802	272	67	758	1.645	602	716	1.648	575	343	2.836
Dic	869	88	77	1.034	274	83	786	1.899	711	848	2.143	595	406	3.515
2017 Ene	846	115	142	1.102	206	73	646	1.827	628	725	1.579	611	310	2.946
Feb	838	89	114	1.040	228	67	639	1.752	606	695	1.068	399	277	2.134
Mar	953	99	136	1.188	352	81	900	2.180	741	862	1.188	532	335	2.389
Abr	804	87	135	1.026	220	60	633	1.745	610	750	1.296	477	321	2.540
May	879	107	126	1.112	330	70	831	2.030	881	1.062	1.277	506	353	2.665
Jun	783	95	86	964	249	70	697	1.741	607	753	1.508	594	386	3.005
Jul	797	79	136	1.012	307	113	891	1.994	699	834	1.515	461	275	2.636
Ago	930	110	94	1.135	304	112	848	2.060	779	939	1.701	587	461	3.214
Sep	776	92	93	962	339	96	847	1.886	786	876	1.946	414	345	3.121
Oct	727	98	117	942	297	81	825	1.859	831	950	2.082	488	341	3.246
Nov	679	105	108	892	295	79	819	1.802	768	905	1.790	602	483	3.405
Dic	921	95	104	1.120	315	66	837	2.022	880	994	2.141	775	398	3.848
2018 Ene	1.115	106	51	1.271	262	67	729	2.088	677	849	2.112	601	386	3.614
Feb	1.140	99	202	1.440	219	54	652	2.163	818	927	1.899	639	375	3.197

CUADRO 4.6.10 Importaciones por países (1)

(Millones de dólares CIF)

	América							Europa			Asia			
	América del norte				América del sur			Total	Unión Europea	Total	China	Japón	Corea del sur	Total
	EE.UU.	México	Canadá	Total	Brasil	Argentina	Total							
2014	14.205	2.431	1.268	17.904	5.678	2.916	14.849	34.314	11.167	11.897	14.994	2.296	2.306	23.085
2015	11.757	2.141	745	14.643	4.859	2.519	11.597	27.444	9.721	10.436	14.604	2.085	2.005	22.378
2016	10.224	1.990	639	12.853	4.725	2.465	10.825	24.559	10.052	10.861	14.181	1.966	1.751	21.341
2017	11.726	2.136	768	14.631	5.607	2.925	13.067	28.751	9.794	10.552	15.505	2.126	1.946	23.569
2016 Mar	841	167	53	1.061	414	214	897	2.045	1.033	1.105	1.065	200	109	1.677
Abr	763	154	51	968	329	200	861	1.906	903	967	888	163	164	1.512
May	777	156	96	1.029	380	220	915	2.018	920	996	1.051	165	155	1.637
Jun	940	156	48	1.144	327	151	800	2.012	681	741	1.078	150	113	1.658
Jul	855	157	53	1.066	371	174	863	2.027	794	864	1.362	168	126	1.917
Ago	944	188	43	1.175	503	245	1.069	2.299	938	990	1.348	178	173	2.024
Sep	948	170	57	1.174	400	236	957	2.162	730	787	1.299	155	151	1.896
Oct	871	199	51	1.121	446	214	937	2.162	741	799	1.257	163	185	1.876
Nov	831	179	45	1.055	448	217	956	2.088	849	953	1.263	182	161	1.907
Dic	858	186	52	1.096	523	232	1.139	2.317	983	1.060	1.274	149	161	1.877
2017 Ene	1.001	142	49	1.193	398	240	1.009	2.284	742	793	1.240	154	212	1.894
Feb	821	151	57	1.030	388	236	1.003	2.134	629	678	1.129	197	166	1.739
Mar	1.010	205	63	1.277	518	256	1.115	2.519	925	1.007	1.141	210	174	1.873
Abr	845	184	71	1.101	338	218	1.008	2.174	731	781	1.052	136	172	1.694
May	908	166	61	1.135	437	230	1.053	2.288	757	822	1.204	159	159	1.839
Jun	1.032	173	75	1.280	491	227	1.110	2.471	823	885	1.391	190	159	2.061
Jul	897	177	79	1.153	417	241	968	2.221	752	829	1.406	197	160	2.099
Ago	1.103	170	59	1.333	468	267	1.169	2.615	916	980	1.473	175	149	2.145
Sep	866	200	53	1.119	398	251	963	2.157	896	960	1.386	168	144	2.066
Oct	1.040	204	64	1.308	624	232	1.217	2.594	790	858	1.413	171	128	2.079
Nov	1.101	184	81	1.367	528	274	1.169	2.598	934	998	1.343	209	188	2.111
Dic	1.101	180	54	1.335	604	252	1.284	2.695	899	960	1.329	160	135	1.969
2018 Ene	1.026	193	90	1.310	448	266	1.071	2.459	841	898	1.462	164	153	2.114
Feb	1.025	189	64	1.278	476	239	1.052	2.425	709	774	1.449	159	141	2.056

V. MERCADO LABORAL



CUADRO 5.1 Fuerza de trabajo nacional e inactivos (1)(2)

(Promedios móviles trimestrales, miles de personas)

	Población de 15 años y más	Fuerza de trabajo										Inactivos	% Var. (2)
		Total	% Var. (2)	Ocupados	% Var. (2)	Desocupa-dos	% Var. (2)	Cesantes	% Var. (2)	Buscan trabajo por primera vez	% Var. (2)		
2016 Feb	14.477,70	8.645,38	1,6	8.134,37	1,8	511,01	-1,7	443,92	-2,3	67,09	3,2	5.832,32	1,8
Mar	14.498,56	8.617,73	1,4	8.077,98	1,3	539,74	3,6	483,14	3,9	56,60	1,3	5.880,83	2,0
Abr	14.519,53	8.647,71	1,6	8.098,42	1,4	549,28	5,0	498,50	6,3	50,79	-6,3	5.871,82	1,8
May	14.540,60	8.665,73	1,5	8.077,81	1,3	587,92	4,9	538,55	7,0	49,37	-13,7	5.874,86	2,0
Jun	14.561,78	8.654,91	1,5	8.059,70	1,1	595,21	7,1	543,13	8,5	52,07	-5,6	5.906,87	2,1
Jul	14.583,02	8.676,33	1,8	8.056,68	1,2	619,66	10,6	569,32	11,6	50,34	0,7	5.906,68	1,6
Ago	14.604,37	8.667,20	1,6	8.070,85	1,1	596,35	8,1	550,17	8,4	46,18	4,7	5.937,17	2,0
Sep	14.625,82	8.691,64	1,3	8.104,87	1,0	586,78	6,5	543,39	7,0	43,39	-0,1	5.934,18	2,4
Oct	14.647,39	8.699,41	1,6	8.141,24	1,5	558,17	3,2	519,89	4,3	38,28	-9,3	5.947,97	2,0
Nov	14.669,02	8.745,17	1,7	8.200,02	1,6	545,16	4,6	499,35	4,9	45,81	1,9	5.923,84	1,8
Dic	14.690,76	8.747,74	1,3	8.216,87	1,0	530,88	6,3	476,16	6,8	54,72	1,8	5.943,02	2,5
2017 Ene	14.712,61	8.776,20	1,2	8.230,37	0,8	545,83	7,9	475,06	7,9	70,77	7,9	5.936,41	2,6
Feb	14.734,58	8.749,87	1,2	8.191,92	0,7	557,95	9,2	486,33	9,6	71,62	6,8	5.984,71	2,6
Mar	14.756,59	8.775,10	1,8	8.195,02	1,4	580,08	7,5	513,16	6,2	66,92	18,2	5.981,49	1,7
Abr	14.778,76	8.793,35	1,7	8.207,86	1,4	585,49	6,6	529,19	6,2	56,30	10,9	5.985,41	1,9
May	14.801,03	8.838,65	2,0	8.218,14	1,7	620,50	5,5	560,76	4,1	59,74	21,0	5.962,38	1,5
Jun	14.823,38	8.831,92	2,0	8.211,96	1,9	619,96	4,2	560,85	3,3	59,11	13,5	5.991,46	1,4
Jul	14.845,85	8.838,77	1,9	8.231,57	2,2	607,19	-2,0	550,82	-3,2	56,37	12,0	6.007,09	1,7
Ago	14.861,88	8.844,93	2,1	8.257,59	2,3	587,34	-1,5	530,95	-3,5	56,39	22,1	6.016,94	1,3
Sep	14.883,16	8.885,91	2,2	8.290,26	2,3	595,64	1,5	539,99	-0,6	55,66	28,3	5.997,25	1,1
Oct	14.904,54	8.897,20	2,3	8.297,15	1,9	600,05	7,5	542,50	4,3	57,55	50,4	6.007,34	1,0
Nov	14.926,06	8.950,78	2,4	8.371,91	2,1	578,87	6,2	524,23	5,0	54,64	19,3	5.975,28	0,9
Dic	14.947,66	8.977,64	2,6	8.406,53	2,3	571,11	7,6	502,85	5,6	68,26	24,7	5.970,02	0,5
2018 Ene	14.969,31	9.021,06	2,8	8.433,82	2,5	587,24	7,6	508,95	7,1	78,29	10,6	5.948,25	0,2

Fuente: Instituto Nacional de Estadísticas (INE).



CUADRO 5.2
Tasa de desocupación, nacional y por región (1)
 (Porcentaje)

	Nacional	Región														
		I	II	III	IV	V	VI	VII	VIII	IX	X	XI	XII	RMS	XIV	XV
2016 Feb	5,9	8,3	7,0	7,5	7,2	6,5	5,4	4,4	6,6	6,3	2,2	3,4	1,8	6,1	3,6	5,7
Mar	6,3	8,0	7,9	9,2	6,5	6,8	5,3	4,2	7,1	6,0	2,5	3,7	3,1	6,7	3,6	6,0
Abr	6,4	7,3	7,9	9,2	6,0	7,1	5,2	4,3	7,3	6,2	2,5	3,6	3,6	6,9	3,7	5,5
May	6,8	7,4	8,3	8,9	6,4	7,5	6,1	4,8	7,2	7,1	3,3	3,5	5,7	7,3	4,5	6,5
Jun	6,9	7,3	7,0	8,2	8,0	8,1	7,2	5,1	7,1	6,6	3,0	2,5	5,3	7,3	4,4	6,2
Jul	7,1	7,9	8,1	7,8	8,6	7,6	7,3	5,7	7,4	7,0	3,5	2,4	5,1	7,5	5,1	6,4
Ago	6,9	8,3	7,3	7,6	8,9	7,3	6,9	5,3	7,8	6,6	3,1	2,2	4,4	7,2	4,8	5,3
Sep	6,8	8,0	8,4	7,7	8,2	6,8	7,0	5,0	7,7	7,0	3,1	3,1	4,4	6,9	4,8	5,1
Oct	6,4	6,9	8,1	7,8	8,2	6,9	6,0	5,2	7,3	6,6	2,3	3,3	4,1	6,6	4,4	4,3
Nov	6,2	6,3	8,8	7,2	8,2	6,9	5,2	4,8	6,6	6,7	2,0	2,8	4,1	6,5	4,7	4,3
Dic	6,1	6,5	7,6	6,0	8,3	6,9	4,6	4,4	6,6	7,4	2,3	2,3	3,2	6,3	4,6	4,5
2017 Ene	6,2	8,3	7,1	7,0	8,1	7,2	5,3	3,8	6,8	8,6	2,3	3,9	4,8	6,2	4,7	5,4
Feb	6,4	8,9	6,8	7,9	7,8	7,8	5,3	3,4	6,9	8,7	2,5	4,2	3,5	6,5	4,0	5,8
Mar	6,6	8,7	7,8	7,9	7,8	7,7	4,8	4,1	6,8	9,0	2,4	4,3	3,9	6,9	4,6	6,3
Abr	6,7	7,1	9,1	7,4	7,1	7,8	5,3	4,6	6,6	8,4	2,8	3,1	2,1	7,1	4,7	6,1
May	7,0	6,9	8,9	7,5	7,7	8,3	6,5	5,7	6,8	7,8	3,4	3,0	1,7	7,4	5,2	6,7
Jun	7,0	7,3	9,0	7,7	7,8	8,3	7,8	5,7	7,6	7,6	3,6	2,9	0,9	7,0	5,1	6,5
Jul	6,9	7,3	8,4	7,4	7,8	7,7	7,4	5,9	8,3	7,0	4,5	2,6	1,3	6,7	4,8	5,6
Ago	6,6	7,5	9,3	6,8	7,1	6,6	7,1	6,2	8,3	7,1	5,0	3,2	2,4	6,4	3,9	4,9
Sep	6,7	7,1	9,0	6,9	7,9	6,1	6,6	5,8	8,1	6,9	5,5	2,8	4,2	6,7	3,8	5,2
Oct	6,7	7,2	8,7	6,5	7,8	6,3	6,9	6,0	7,7	6,7	4,3	2,5	5,0	7,0	4,2	6,3
Nov	6,5	6,3	8,2	6,6	8,0	6,3	6,4	5,6	7,2	7,4	4,0	2,2	4,8	6,5	4,6	6,0
Dic	6,4	6,4	8,4	6,7	6,8	6,9	6,2	5,6	6,9	8,0	2,9	2,8	2,9	6,4	4,9	5,2
2018 Ene	6,5	7,1	8,4	7,5	6,5	7,3	6,9	5,0	6,5	8,8	3,2	2,9	2,1	6,6	4,8	5,5

Fuente: Instituto Nacional de Estadísticas (INE).

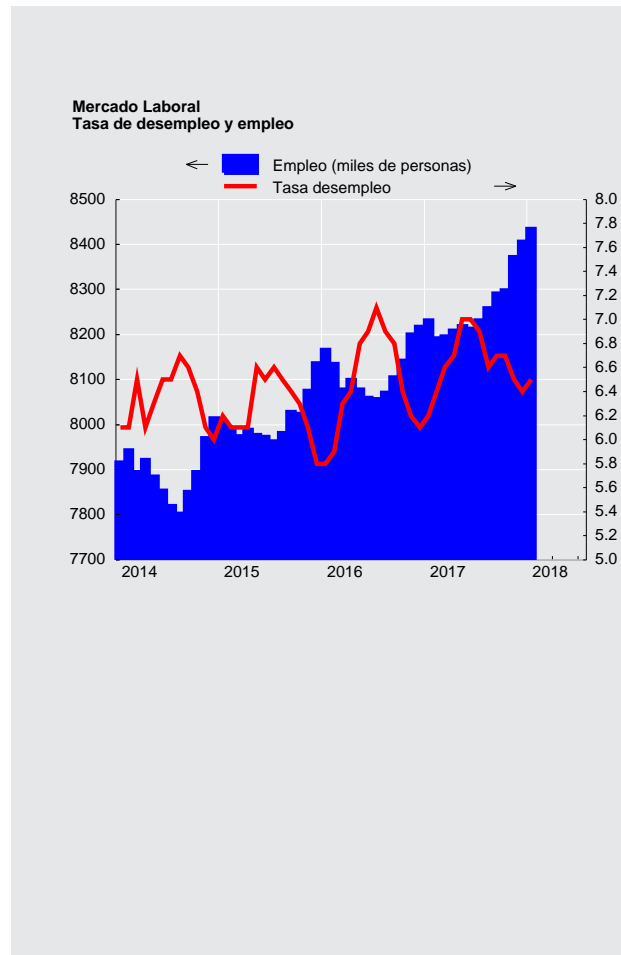

**CUADRO 5.3**
Ocupados, por rama de actividad económica (1)

(Promedios móviles trimestrales, miles de personas)

	Total	Agricultura ganadería silvicultura y pesca	Explotación de minas y canteras	Industria manufacturera	Suministro de electricidad, gas, vapor y aire ac.	Suministro de agua, evac. agua, gestión de desechos	Construcción	Comercio	Activ. de alojamiento y servicios de comida	Transporte y almacenamiento	Información y comunicaciones
2016 Feb	8.134,37	827,60	200,04	855,37	37,67	47,00	718,84	1.561,66	354,86	550,59	127,68
Mar	8.077,98	821,37	206,66	854,79	41,15	44,02	704,42	1.549,26	365,42	537,93	130,64
Abr	8.098,42	804,58	211,10	849,60	40,95	40,71	725,50	1.562,93	353,81	547,95	131,51
May	8.077,81	763,83	208,90	873,35	46,08	39,40	724,57	1.567,58	333,84	542,94	137,51
Jun	8.059,70	731,56	208,32	864,51	43,73	41,35	722,02	1.569,44	324,93	542,88	136,09
Jul	8.056,68	698,04	195,03	890,84	47,62	54,64	708,47	1.554,26	330,37	533,13	135,74
Ago	8.070,85	692,99	196,48	902,40	42,31	56,89	721,12	1.544,85	331,21	551,98	131,85
Sep	8.104,87	694,78	194,75	902,29	42,05	56,09	721,60	1.563,06	334,73	552,78	130,40
Oct	8.141,24	711,76	201,48	918,69	35,70	48,93	709,15	1.594,18	336,60	555,71	131,82
Nov	8.200,02	744,74	200,35	912,28	39,31	51,17	683,21	1.612,82	333,99	559,27	127,26
Dic	8.216,87	785,03	200,15	903,77	41,69	50,28	690,44	1.610,01	337,68	558,19	128,53
2017 Ene	8.230,37	818,05	196,07	870,91	43,02	49,11	705,09	1.621,11	350,31	564,05	133,25
Feb	8.191,92	831,11	192,60	882,87	42,32	49,07	700,87	1.606,83	354,96	559,38	138,30
Mar	8.195,02	824,79	194,99	886,89	38,98	52,65	712,95	1.588,21	365,42	559,77	142,02
Abr	8.207,86	807,61	199,85	901,49	41,15	49,79	712,26	1.570,17	351,61	551,37	146,94
May	8.218,14	773,66	208,38	898,74	42,93	48,15	704,72	1.582,81	344,75	544,66	151,43
Jun	8.211,96	725,60	211,05	913,96	45,19	47,86	691,58	1.572,02	331,66	533,84	151,29
Jul	8.231,57	709,37	208,85	896,56	41,45	53,84	684,36	1.577,90	330,41	543,16	148,15
Ago	8.257,59	715,68	199,72	878,38	43,26	60,62	678,62	1.557,61	330,87	548,93	143,11
Sep	8.290,26	717,86	192,81	880,95	43,33	59,47	686,00	1.580,10	343,40	559,57	140,82
Oct	8.297,15	725,97	185,43	884,61	45,10	56,29	687,34	1.578,68	341,87	552,82	135,84
Nov	8.371,91	734,28	194,75	906,26	46,11	52,79	696,35	1.589,17	349,31	561,46	136,84
Dic	8.406,53	794,66	200,90	883,05	43,31	53,41	688,73	1.565,45	356,88	575,42	137,85
2018 Ene	8.433,82	841,15	210,10	901,33	41,57	50,08	703,37	1.566,98	359,85	569,59	143,78

Fuente: Instituto Nacional de Estadísticas (INE)

CUADRO 5.3
Ocupados, por rama de actividad económica (continuación) (1)

(Promedios móviles trimestrales, miles de personas)

	Actividades financieras y de seguros	Actividades inmobiliarias	Actividades profesionales, científicas y técnicas	Actividades de servicios administr. y de apoyo	Administ. pública y defensa	Enseñanza	Actividades de atención de la salud humana y de asistencia social	Actividades artísticas, de entretenimiento y recreativas	Otras actividades de servicios	Actividades de los hogares como empleadores	Actividades de organizaciones y órganos extraterritoriales
2016 Feb	181,74	67,01	228,57	217,69	444,28	622,27	428,28	93,78	219,79	347,13	2,52
Mar	189,89	65,70	229,68	223,35	435,26	616,16	409,99	90,72	220,41	338,55	2,61
Abr	182,52	67,36	226,50	220,37	448,25	635,76	400,25	86,83	215,21	344,30	2,45
May	176,03	68,61	231,99	211,08	452,14	656,51	392,94	82,41	222,03	344,13	1,92
Jun	167,02	78,44	239,33	200,41	455,26	681,67	398,44	86,02	215,34	351,49	1,45
Jul	159,68	76,86	251,39	208,71	440,42	687,16	414,49	89,57	226,27	353,46	0,51
Ago	153,90	78,59	258,03	203,98	429,87	690,12	415,97	89,67	229,63	348,71	0,31
Sep	149,92	76,02	255,59	216,39	426,92	692,13	425,34	96,47	230,01	343,28	0,27
Oct	151,77	75,07	240,23	221,97	432,22	685,59	419,51	98,09	227,89	344,39	0,48
Nov	151,79	73,47	232,69	226,53	439,01	695,07	426,72	106,50	240,78	342,57	0,48
Dic	156,36	68,50	229,08	225,32	444,94	675,73	421,55	104,43	238,46	346,17	0,56
2017 Ene	153,50	68,92	228,03	236,21	441,00	651,03	415,97	102,59	243,64	337,93	0,57
Feb	159,83	70,05	218,10	230,28	449,07	619,20	417,47	93,92	243,00	332,11	0,58
Mar	158,22	78,31	217,03	221,17	444,53	621,93	423,01	96,80	243,79	322,37	1,16
Abr	163,68	76,30	223,79	205,40	463,22	649,86	426,47	97,78	243,01	324,78	1,35
May	158,68	72,70	230,29	209,41	474,02	673,52	435,12	92,78	249,11	320,98	1,31
Jun	156,50	71,57	248,08	208,03	489,40	697,03	447,02	91,89	248,61	328,49	1,28
Jul	152,64	76,98	261,56	209,29	474,67	718,29	460,03	89,20	254,98	338,48	1,41
Ago	159,67	85,38	258,66	219,35	470,81	734,70	476,92	91,93	250,06	351,93	1,38
Sep	159,86	84,49	248,32	209,90	464,53	733,07	474,81	94,90	260,02	354,61	1,45
Oct	165,04	80,96	246,50	225,67	477,37	738,19	463,69	97,63	257,60	349,41	1,15
Nov	170,59	77,75	253,29	229,38	464,59	753,18	448,23	98,70	256,59	350,30	2,01
Dic	167,54	80,02	258,05	235,56	473,95	748,10	438,52	96,99	265,53	339,85	2,76
2018 Ene	164,05	79,20	254,54	219,62	460,60	721,65	442,51	99,90	260,68	340,37	2,90

Fuente: Instituto Nacional de Estadísticas (INE)



CUADRO 5.4
Cesantes, por rama de actividad económica (1)

(Miles de personas)

	Total	Agricultura ganadería silvicultura y pesca	Explotación de minas y canteras	Industria manufacturera	Suministro de electricidad, gas, vapor y aire ac.	Suministro de agua, evac. agua, gestión de desechos	Construcción	Comercio	Activ. de alojamiento y servicios de comida	Transporte y almacenamiento	Información y comunicaciones
2017 Mar	513,16	28,81	20,75	46,59	3,45	1,97	76,17	97,49	30,15	25,41	14,02
Abr	529,19	37,55	19,34	52,92	3,89	2,03	77,32	96,73	32,46	27,66	16,88
May	560,76	42,03	21,76	53,76	3,76	2,18	77,81	115,05	38,66	32,17	13,01
Jun	560,85	47,29	25,50	57,15	4,13	2,83	79,14	111,31	38,63	35,42	12,77
Jul	550,82	50,24	25,77	53,04	3,83	2,72	75,36	116,29	38,66	35,62	10,16
Ago	530,95	47,86	26,77	52,25	4,21	2,31	73,50	107,13	36,36	35,02	11,65
Sep	539,99	43,56	25,49	53,53	3,33	2,20	79,49	113,08	36,66	32,07	10,57
Oct	542,50	42,66	26,96	54,28	3,73	2,57	74,17	108,54	41,36	31,27	12,35
Nov	524,23	42,99	23,45	51,45	2,93	3,15	69,62	108,28	39,64	26,99	14,80
Dic	502,85	39,96	20,88	48,88	2,78	3,18	63,88	97,55	36,80	24,24	13,33
2018 Ene	508,95	37,39	20,46	45,89	2,42	4,27	70,75	96,36	33,85	24,56	15,88

Fuente: Instituto Nacional de Estadísticas (INE).

CUADRO 5.4
Cesantes, por rama de actividad económica (continuación) (1)

(Miles de personas)

	Actividades financieras y de seguros	Actividades inmobiliarias	Actividades profesionales, científicas y técnicas	Actividades de servicios administ. y de apoyo	Administ. pública y defensa	Enseñanza	Actividades de atención de la salud humana y de asistencia social	Actividades artísticas, de entretenimiento y recreativas	Otras actividades de servicios	Actividades de los hogares como empleadores	Actividades de organizaciones y órganos extraterritoriales
2017 Mar	11,24	4,59	11,35	18,51	19,70	51,36	19,39	5,98	6,76	19,47	0,00
Abr	12,30	5,56	11,17	21,98	15,43	42,98	23,08	6,30	4,89	18,73	0,00
May	14,95	4,91	13,17	17,77	15,59	36,30	24,24	6,67	4,43	22,54	0,00
Jun	15,59	5,23	14,95	17,33	15,63	28,61	23,56	6,20	3,24	16,34	0,00
Jul	14,44	4,03	14,56	15,06	16,53	25,11	22,39	5,83	5,14	16,03	0,00
Ago	12,16	2,84	13,78	17,88	16,78	22,70	18,32	8,50	5,31	15,62	0,00
Sep	12,13	2,95	14,14	19,54	18,64	20,16	20,79	9,65	6,12	15,91	0,00
Oct	11,08	3,33	15,08	19,69	18,95	21,63	20,62	9,15	6,54	18,37	0,17
Nov	10,84	3,37	14,29	17,33	18,51	22,44	21,88	5,94	6,69	17,89	1,75
Dic	12,98	3,47	15,42	15,42	17,54	29,87	22,80	5,76	7,34	18,95	1,82
2018 Ene	12,77	3,56	15,02	14,66	17,47	31,34	20,89	7,18	9,58	22,90	1,73

Fuente: Instituto Nacional de Estadísticas (INE).



CUADRO 5.5 Ocupados, por grupo de ocupación (1)

(Promedios móviles trimestrales, miles de personas)

	Total	Miembros del poder ejecutivo y de los cuerpos legislativos y personal directivo de la administración pública y de empresas	Profesionales científicos e intelectuales	Técnicos y profesionales de nivel medio	Empleados de oficina	Trabajadores de los servicios y vendedores de comercios y mercado	Agricultores y trabajadores calificados aporpecuarios y pesqueros	Oficiales, operarios y artesanos de artes mecánicas y de otros oficios	Operadores de instalaciones y máquinas y montadores	Trabajadores no calificados	Otros no identificados
2016 Feb	8.134,37	175,42	907,62	889,75	795,10	1.164,32	308,46	1.096,97	738,62	1.992,63	65,48
Mar	8.077,98	173,80	901,47	882,94	766,56	1.180,91	313,99	1.082,02	724,93	1.987,98	63,38
Abr	8.098,42	182,56	917,21	852,59	764,74	1.212,26	320,57	1.103,77	733,45	1.951,30	59,97
May	8.077,81	172,60	928,13	856,89	760,47	1.204,47	317,52	1.122,30	735,39	1.919,70	60,35
Jun	8.059,70	172,28	941,09	865,29	758,53	1.215,98	308,87	1.130,47	732,65	1.870,41	64,14
Jul	8.056,68	163,93	963,97	880,59	729,78	1.211,91	297,12	1.153,25	720,95	1.870,96	64,21
Ago	8.070,85	178,38	954,39	881,95	722,25	1.212,68	290,98	1.173,96	737,82	1.856,89	61,55
Sep	8.104,87	183,76	962,28	873,83	736,56	1.207,47	308,36	1.172,17	736,07	1.864,23	60,14
Oct	8.141,24	190,32	930,18	885,79	750,90	1.223,73	314,14	1.168,43	756,61	1.865,36	55,79
Nov	8.200,02	194,27	935,11	879,19	756,36	1.252,75	324,17	1.147,19	757,81	1.895,47	57,71
Dic	8.216,87	191,50	918,67	886,28	756,46	1.256,90	313,36	1.142,17	755,23	1.941,43	54,86
2017 Ene	8.230,37	186,33	908,11	880,67	756,11	1.271,82	312,09	1.127,39	756,32	1.978,05	53,49
Feb	8.191,92	183,67	881,99	902,32	769,69	1.257,50	305,96	1.119,68	759,08	1.959,69	52,33
Mar	8.195,02	173,40	911,13	926,79	744,06	1.230,07	302,84	1.142,44	769,12	1.939,01	56,16
Abr	8.207,86	169,62	942,33	937,86	748,85	1.221,20	309,18	1.170,01	753,41	1.893,68	61,73
May	8.218,14	166,78	971,25	949,97	743,95	1.221,62	312,81	1.192,16	752,81	1.846,22	60,58
Jun	8.211,96	173,27	965,13	962,06	763,85	1.241,44	303,74	1.197,10	742,13	1.799,24	63,99
Jul	8.231,57	186,11	987,92	986,34	741,01	1.238,18	304,55	1.179,53	744,85	1.804,45	58,63
Ago	8.257,59	199,67	994,23	998,61	749,04	1.234,94	313,02	1.164,85	738,92	1.804,09	60,22
Sep	8.290,26	193,93	1.006,95	1.020,61	720,54	1.243,86	328,53	1.167,90	736,75	1.810,35	60,85
Oct	8.297,15	180,28	997,43	1.032,97	725,82	1.256,42	330,52	1.157,73	745,06	1.805,35	65,57
Nov	8.371,91	174,36	999,63	1.064,30	709,72	1.246,16	324,61	1.186,76	750,25	1.852,93	63,19
Dic	8.406,53	185,79	997,39	1.037,67	724,36	1.274,28	317,40	1.161,37	758,17	1.886,48	63,62
2018 Ene	8.433,82	195,74	988,49	1.010,16	741,01	1.270,49	309,19	1.158,68	750,54	1.945,92	63,60

Fuente: Instituto Nacional de Estadísticas (INE).

CUADRO 5.6 Empleo en el Gran Santiago (1)

(Miles de personas)

	Población de 14 años y más	Fuerza de trabajo					Tasa de cesantía	Tasa de desocupación
		Total	Ocupados	Desocupados	Cesantes	Buscan trabajo por primera vez		
2014 Prom.	5.056,6	3.095,6	2.899,1	196,4	177,2	19,3	5,7	6,3
2015 Prom.	5.106,3	3.141,5	2.927,5	214,0	193,3	20,7	6,1	6,8
2016 Prom.	5.149,8	3.167,2	2.924,5	242,7	216,5	26,2	6,8	7,7
2017 Prom.	5.192,9	3.217,6	2.967,1	250,5	225,7	24,8	7,0	7,8
2016 I	5.133,6	3.089,3	2.800,0	289,3	248,2	41,1	8,0	9,4
II	5.144,4	3.173,3	2.930,9	242,4	223,4	19,0	7,0	7,6
III	5.155,1	3.189,7	2.958,7	231,0	214,4	16,6	6,7	7,2
IV	5.165,8	3.215,8	3.007,1	208,7	180,6	28,1	5,6	6,5
2017 I	5.176,6	3.166,7	2.921,9	244,9	225,5	19,4	7,1	7,7
II	5.187,4	3.179,6	2.924,1	255,6	234,3	21,3	7,4	8,0
III	5.198,1	3.287,1	3.050,2	236,9	219,6	17,3	6,7	7,2
IV	5.208,9	3.235,4	2.970,8	264,6	223,6	41,1	6,9	8,2

Fuente: Universidad de Chile.



CUADRO 5.8 Índices de remuneraciones

(base 2016=100)

	Índice general de remuneraciones por hora (1)				Índice de costo de la mano de obra por hora			
	Nominal		Real (2)		Nominal		Real (3)	
	Índice	Variac. porcent. en 12 meses	Índice	Variac. porcent. en 12 meses	Índice	Variac. porcent. en 12 meses	Índice	Variac. porcent. en 12 meses
2017 Prom.	105,3	5,3	91,2	3,1	105,3	5,2	91,1	3,0
2016 Feb	98,1		87,9		97,6		87,4	
Mar	99,5		88,8		99,5		88,7	
Abr	99,5		88,5		99,4		88,4	
May	99,3		88,0		99,2		88,0	
Jun	99,4		87,7		99,2		87,6	
Jul	99,9		88,0		99,8		87,9	
Ago	99,9		88,0		100,1		88,1	
Sep	100,9		88,6		101,2		88,9	
Oct	100,9		88,5		100,9		88,5	
Nov	101,2		88,7		101,3		88,8	
Dic	102,6		90,1		103,3		90,7	
2017 Ene	103,7	5,1	90,6	2,2	103,6	5,2	90,5	2,4
Feb	103,5	5,5	90,2	2,6	103,0	5,5	89,7	2,6
Mar	104,1	4,6	90,3	1,8	104,0	4,5	90,3	1,7
Abr	104,9	5,4	90,9	2,7	104,7	5,3	90,7	2,6
May	104,5	5,3	90,4	2,6	104,5	5,3	90,3	2,7
Jun	105,1	5,8	91,3	4,0	105,0	5,8	91,1	4,1
Jul	105,7	5,8	91,5	4,0	105,6	5,7	91,4	4,0
Ago	106,0	6,0	91,6	4,1	105,9	5,8	91,5	3,9
Sep	106,1	5,1	91,8	3,6	106,3	5,0	92,0	3,5
Oct	106,3	5,3	91,5	3,4	106,2	5,2	91,4	3,3
Nov	106,8	5,5	91,9	3,5	106,8	5,4	91,8	3,4
Dic	107,3	4,6	92,1	2,3	107,7	4,2	92,4	1,9

Fuente: Instituto Nacional de Estadísticas (INE).

VI. PRECIOS



CUADRO 6.1
Inflación del índice de precios al consumidor (IPC) y medidas subyacentes (1)

(Base 2013=100)

	IPC (2)			IPCX (3)			IPCX1 (4)			IPCSAE (5)		
	Índice	Variación porcentual		Índice	Variación porcentual		Índice	Variación porcentual		Índice	Variación porcentual	
		En el mes	12 meses		En el mes	12 meses		En el mes	12 meses		En el mes	12 meses
2016 Prom.	113,06	--	3,8	113,89	--	4,0	112,84	--	3,6	112,77	--	4,0
2017 Prom.	115,53	--	2,2	116,30	--	2,1	115,28	--	2,2	115,06	--	2,0
2016 Feb	111,70	0,3	4,7	112,87	0,6	4,9	111,79	0,5	4,6	111,81	0,4	5,0
Mar	112,13	0,4	4,5	113,33	0,4	4,8	112,27	0,4	4,4	112,37	0,5	4,8
Abr	112,49	0,3	4,2	113,73	0,4	4,6	112,72	0,4	4,2	112,66	0,3	4,6
May	112,75	0,2	4,2	113,62	-0,1	4,4	112,57	-0,1	3,9	112,55	-0,1	4,3
Jun	113,25	0,4	4,2	113,90	0,2	4,1	112,88	0,3	3,8	112,90	0,3	4,2
Jul	113,53	0,2	4,0	114,33	0,4	4,2	113,20	0,3	3,8	113,02	0,1	4,2
Ago	113,58	0,0	3,4	114,45	0,1	3,9	113,39	0,2	3,5	113,12	0,1	3,9
Sep	113,86	0,2	3,1	114,37	-0,1	3,4	113,29	-0,1	3,1	113,15	0,0	3,4
Oct	114,05	0,2	2,8	114,48	0,1	3,0	113,45	0,1	2,7	113,36	0,2	3,2
Nov	114,11	0,1	2,9	114,71	0,2	3,2	113,62	0,2	2,8	113,39	0,0	3,0
Dic	113,88	-0,2	2,7	114,69	0,0	2,9	113,64	0,0	2,5	113,51	0,1	2,8
2017 Ene	114,49	0,5	2,8	115,23	0,5	2,7	114,24	0,5	2,7	114,11	0,5	2,5
Feb	114,76	0,2	2,7	115,49	0,2	2,3	114,53	0,3	2,5	114,31	0,2	2,2
Mar	115,20	0,4	2,7	115,85	0,3	2,2	114,83	0,3	2,3	114,79	0,4	2,2
Abr	115,48	0,2	2,7	116,17	0,3	2,2	115,24	0,4	2,2	115,01	0,2	2,1
May	115,63	0,1	2,6	116,45	0,2	2,5	115,50	0,2	2,6	115,37	0,3	2,5
Jun	115,18	-0,4	1,7	116,19	-0,2	2,0	115,13	-0,3	2,0	114,94	-0,4	1,8
Jul	115,45	0,2	1,7	116,60	0,4	2,0	115,51	0,3	2,0	115,24	0,3	2,0
Ago	115,69	0,2	1,9	116,58	0,0	1,9	115,52	0,0	1,9	115,16	-0,1	1,8
Sep	115,51	-0,2	1,5	116,33	-0,2	1,7	115,36	-0,1	1,8	115,16	0,0	1,8
Oct	116,19	0,6	1,9	116,92	0,5	2,1	115,89	0,5	2,2	115,55	0,3	1,9
Nov	116,29	0,1	1,9	116,82	-0,1	1,8	115,79	-0,1	1,9	115,41	-0,1	1,8
Dic	116,46	0,1	2,3	116,91	0,1	1,9	115,83	0,0	1,9	115,65	0,2	1,9
2018 Ene	117,00	0,5	2,2	117,26	0,3	1,8	116,22	0,3	1,7	115,98	0,3	1,6

Fuente: Instituto Nacional de Estadísticas (INE)

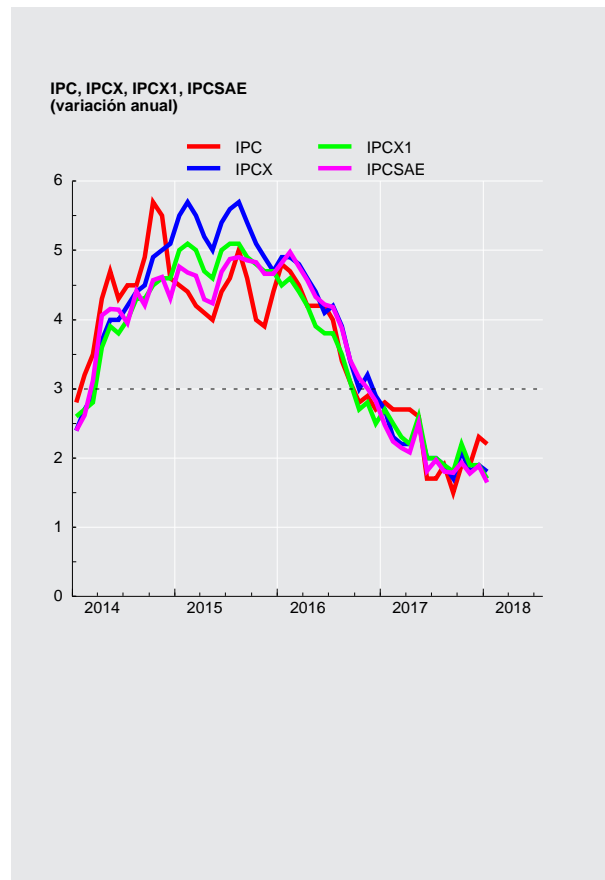



CUADRO 6.1 Inflación del índice de precios al consumidor (IPC) y medidas subyacentes (continuación) (1)

(Base 2013=100)

	IPCT (6)				IPCN (7)				IPC de frutas y verduras frescas (8)				IPC de combustibles (9)			
	Índice	Variación porcentual		Índice	Variación porcentual		Índice	Variación porcentual		Índice	Variación porcentual		Índice	Variación porcentual		
		En el mes	12 meses		En el mes	12 meses		En el mes	12 meses		En el mes	12 meses		En el mes	12 meses	
2016 Prom.	111,62	--	3,3	114,92	--	4,5	133,91	--	7,8	88,67	--	-3,0				
2017 Prom.	113,06	--	1,3	118,72	--	3,3	130,99	--	-1,9	94,93	--	7,1				
2016 Feb	110,36	0,3	4,5	113,45	0,3	5,0	124,16	-5,1	8,0	86,26	-2,3	-0,5				
Mar	110,42	0,1	4,0	114,33	0,8	5,0	126,86	2,2	8,0	84,91	-1,6	-4,4				
Abr	111,93	0,5	3,8	114,51	0,2	4,7	123,62	-2,6	5,5	86,57	1,9	-4,2				
May	111,35	0,4	3,9	114,56	0,0	4,7	131,57	6,4	10,7	88,62	2,4	-2,6				
Jun	111,85	0,5	3,9	115,07	0,4	4,6	136,12	3,5	14,4	90,72	2,4	-1,4				
Jul	112,22	0,3	3,7	115,21	0,1	4,5	133,97	-1,6	12,4	89,84	-1,0	-4,3				
Ago	112,32	0,1	2,6	115,22	0,0	4,3	136,67	2,0	8,0	87,40	-2,7	-8,9				
Sep	112,65	0,3	2,3	115,43	0,2	4,1	146,74	7,4	9,5	88,33	1,1	-7,0				
Oct	112,71	0,1	1,9	115,78	0,3	4,1	145,46	-0,9	7,1	90,56	2,5	-3,2				
Nov	112,70	0,0	2,2	115,93	0,1	3,9	139,06	-4,4	1,7	91,32	0,8	-0,7				
Dic	111,85	-0,8	1,7	116,50	0,5	4,0	131,85	-5,2	-0,6	91,18	-0,2	0,7				
2017 Ene	112,61	0,7	2,3	116,92	0,4	3,4	129,56	-1,7	-1,0	94,65	3,8	7,2				
Feb	112,79	0,2	2,2	117,31	0,3	3,4	129,97	0,3	4,7	94,98	0,3	10,1				
Mar	112,93	0,1	2,3	118,14	0,7	3,3	134,86	3,8	6,3	94,41	-0,6	11,2				
Abr	113,10	0,1	2,0	118,56	0,4	3,5	134,63	-0,2	8,9	94,18	-0,2	8,8				
May	113,26	0,1	1,7	118,68	0,1	3,6	131,12	-2,6	-0,3	94,08	-0,1	6,2				
Jun	112,50	-0,7	0,6	118,63	0,0	3,1	123,84	-5,6	-9,0	94,13	0,1	3,8				
Jul	112,60	0,1	0,3	119,14	0,4	3,4	123,66	-0,1	-7,7	92,43	-1,8	2,9				
Ago	113,11	0,5	0,7	119,01	-0,1	3,3	130,51	5,5	-4,5	93,41	1,1	6,9				
Sep	112,63	-0,4	0,0	119,23	0,2	3,3	129,80	-0,5	-11,5	94,66	1,3	7,2				
Oct	113,59	0,9	0,8	119,55	0,3	3,3	131,49	1,3	-9,6	96,22	1,7	6,2				
Nov	113,82	0,2	1,0	119,48	-0,1	3,1	136,75	4,0	-1,7	96,95	0,8	6,2				
Dic	113,73	-0,1	1,7	119,99	0,4	3,0	135,64	-0,8	2,9	99,09	2,2	8,7				
2018 Ene	114,33	0,5	1,5	120,45	0,4	3,0	143,39	5,7	10,7	99,00	-0,1	4,6				

Fuente: Instituto Nacional de Estadísticas (INE)

CUADRO 6.2 Índice de precios al productor (IPP) (1)

(Base anual 2014=100)

	IP Agricultura y ganadería		IP Manufactura		IP Minería		IPDEGA		IPP Industrias		
	Índice	Variación en el mes	Índice	Variación en el mes	Índice	Variación en el mes	Índice	Variación en el mes	Índice	Variación porcentual en el mes	Variación porcentual 12 meses
2015	105,37	-0,57	105,67	-0,24	84,18	-3,66	114,68	-1,72	95,92	-1,95	-5,47
2016	103,91	-2,46	106,22	-0,04	99,42	3,40	118,95	0,44	104,20	1,63	8,63
2017	101,38	-3,25	109,95	0,85	112,65	0,16	124,91	0,01	112,92	0,41	8,37
2016 Feb	104,67	-0,71	105,11	-1,12	84,58	0,73	119,62	3,73	96,43	0,31	-1,27
Mar	103,18	-1,42	104,84	-0,26	87,94	3,97	120,72	0,92	98,12	1,75	-1,69
Abr	101,41	-1,72	105,06	0,21	85,83	-2,40	120,86	0,12	97,17	-0,97	-1,91
May	104,36	2,91	106,30	1,18	85,45	-0,44	121,26	0,33	97,51	0,35	-3,04
Jun	106,52	2,07	106,72	0,40	84,25	-1,40	120,51	-0,62	96,99	-0,53	-2,45
Jul	105,53	-0,93	106,24	-0,45	85,19	1,12	119,78	-0,61	97,20	0,22	-1,18
Ago	109,78	4,03	107,15	0,86	84,71	-0,56	117,37	-2,01	97,05	-0,15	-1,90
Sep	112,61	2,58	107,79	0,60	83,95	-0,90	117,19	-0,15	96,90	-0,15	-3,35
Oct	110,17	-2,17	106,03	-1,63	84,98	1,23	117,70	0,44	96,78	-0,12	-2,79
Nov	106,53	-3,30	106,26	0,22	96,15	13,14	118,43	0,62	102,53	5,94	4,80
Dic	103,91	-2,46	106,22	-0,04	99,42	3,40	118,95	0,44	104,20	1,63	8,63
2017 Ene	103,78	-0,13	106,54	0,30	101,18	1,77	118,77	-0,15	105,19	0,95	9,42
Feb	101,78	-1,93	106,25	-0,27	100,70	-0,47	118,89	0,10	104,85	-0,32	8,73
Mar	102,74	0,94	107,25	0,94	101,34	0,64	119,17	0,24	105,59	0,71	7,61
Abr	102,10	-0,62	107,87	0,58	98,58	-2,72	118,96	-0,18	104,43	-1,10	7,47
May	105,25	3,09	109,27	1,30	98,98	0,41	118,78	-0,15	105,16	0,70	7,85
Jun	105,84	0,56	108,98	-0,27	99,22	0,24	118,67	-0,09	105,15	-0,01	8,41
Jul	107,42	1,49	108,84	-0,13	102,76	3,57	118,95	0,24	106,90	1,66	9,98
Ago	108,11	0,64	108,10	-0,68	108,05	5,15	118,79	-0,13	109,23	2,18	12,55
Sep	107,55	-0,52	107,98	-0,11	106,87	-1,09	118,75	-0,03	108,59	-0,59	12,06
Oct	107,41	-0,13	108,51	0,49	110,85	3,72	123,34	3,87	111,28	2,48	14,98
Nov	104,79	-2,44	109,02	0,47	112,47	1,46	124,90	1,26	112,46	1,06	9,68
Dic	101,38	-3,25	109,95	0,85	112,65	0,16	124,91	0,01	112,92	0,41	8,37
2018 Ene	100,23	-1,13	109,59	-0,33	111,63	-0,91	124,26	-0,52	112,20	-0,64	6,66

Fuente: Instituto Nacional de Estadísticas (INE)



CUADRO 6.5 Unidades de Reajustabilidad

(Pesos)

	Unidad de Fomento(1)	Indice de Valor Promedio(2)	Unidad Tributaria Mensual(3)
2014	23.960,60	24.737,38	41.988,28
2015	25.022,00	25.893,53	43.857,80
2016	26.022,67	26.993,19	45.622,02
2017	26.571,93	27.694,19	46.595,82
2016 Mar	25.772,43	26.731,86	45.180,00
Abr	25.858,01	26.804,69	45.316,00
May	25.954,31	26.871,92	45.497,00
Jun	26.025,99	26.939,47	45.633,00
Jul	26.093,10	27.020,40	45.724,00
Ago	26.181,82	27.114,88	45.907,00
Sep	26.222,27	27.198,97	45.999,00
Oct	26.238,10	27.273,21	45.999,00
Nov	26.288,20	27.341,27	46.091,00
Dic	26.334,19	27.401,96	46.183,00
2017 Ene	26.340,76	27.450,05	46.229,00
Feb	26.336,93	27.478,51	46.137,00
Mar	26.442,88	27.517,62	46.368,00
Abr	26.512,42	27.566,75	46.461,00
May	26.603,14	27.621,64	46.647,00
Jun	26.651,22	27.680,37	46.740,00
Jul	26.643,94	27.739,43	46.787,00
Ago	26.584,37	27.789,97	46.600,00
Sep	26.631,13	27.829,15	46.693,00
Oct	26.656,66	27.859,85	46.786,00
Nov	26.662,41	27.877,27	46.692,00
Dic	26.779,99	27.904,48	46.972,00
2018 Ene	26.811,97	27.938,08	47.019,00
Feb	26.864,09	27.989,04	47.066,00

Fuente: Banco Central de Chile y Servicio de Impuestos Internos.



CUADRO 6.9 Índices de la Bolsa de Comercio de Santiago (1)

(Valores nominales, último día de cada período)

	IGPA (30 Diciembre 1980=100)			IPSA (30 Diciembre 2002=100)			INTER-10 (28 Diciembre 2007=3.051,83)		
	Índice	Variación porcentual		Índice	Variación porcentual		Índice	Variación porcentual	
		En el mes	En 12 meses		En el mes	En 12 meses		En el mes	En 12 meses
2014	18.870,4	--	3,5	3.851,0	--	4,1	4.715,1	--	3,9
2015	18.151,5	--	-3,8	3.680,2	--	-4,4	4.311,2	--	-8,6
2016	20.734,2	--	14,2	4.151,4	--	12,8	4.944,3	--	14,7
2017	27.980,8	--	35,0	5.564,6	--	34,0	6.574,0	--	33,0
2016 Feb	18.259,2	0,1	-5,7	3.715,8	0,3	-6,7	4.364,2	1,3	-8,9
Mar	19.296,7	5,7	1,1	3.937,5	6,0	0,5	4.707,0	7,9	2,8
Abr	19.655,1	1,9	0,2	4.002,1	1,6	-1,0	4.772,1	1,4	-0,9
May	19.416,9	-1,2	-1,2	3.934,7	-1,7	-2,7	4.724,3	-1,0	-0,9
Jun	19.725,5	1,6	3,9	3.995,9	1,6	2,5	4.873,9	3,2	7,1
Jul	20.368,5	3,3	8,2	4.117,5	3,0	6,4	5.042,7	3,5	11,4
Ago	20.429,3	0,3	8,9	4.119,3	0,0	7,3	5.024,0	-0,4	13,7
Sep	20.046,5	-1,9	11,0	4.015,3	-2,5	9,0	4.794,9	-4,6	15,0
Oct	21.423,5	6,9	13,9	4.289,8	6,8	12,1	5.124,0	6,9	14,9
Nov	21.020,3	-1,9	16,6	4.207,2	-1,9	15,1	4.939,4	-3,6	14,9
Dic	20.734,2	-1,4	14,2	4.151,4	-1,3	12,8	4.944,3	0,1	14,7
2017 Ene	20.988,6	1,2	15,0	4.199,5	1,2	13,3	5.017,9	1,5	16,5
Feb	21.811,4	3,9	19,5	4.359,9	3,8	17,3	5.231,6	4,3	19,9
Mar	23.967,9	9,9	24,2	4.783,4	9,7	21,5	5.866,0	12,1	24,6
Abr	24.088,6	0,5	22,6	4.795,1	0,2	19,8	5.855,4	-0,2	22,7
May	24.354,5	1,1	25,4	4.855,8	1,3	23,4	5.858,0	0,0	24,0
Jun	23.787,4	-2,3	20,6	4.747,2	-2,2	18,8	5.732,6	-2,1	17,6
Jul	25.312,8	6,4	24,3	5.064,6	6,7	23,0	6.079,1	6,0	20,6
Ago	25.726,7	1,6	25,9	5.153,2	1,7	25,1	6.216,7	2,3	23,7
Sep	26.682,4	3,7	33,1	5.341,9	3,7	33,0	6.526,3	5,0	36,1
Oct	28.028,4	5,0	30,8	5.588,1	4,6	30,3	6.676,4	2,3	30,3
Nov	25.167,5	-10,2	19,7	5.003,4	-10,5	18,9	6.051,2	-9,4	22,5
Dic	27.980,8	11,2	35,0	5.564,6	11,2	34,0	6.574,0	8,6	33,0
2018 Ene	29.419,8	5,1	40,2	5.855,4	5,2	39,4	6.914,8	5,2	37,8

Fuente: Bolsa de Comercio de Santiago.

VII. TASAS DE INTERÉS*

*Para consultas sobre esta información dirigirse a: dineroybanca@bcentral.cl



CUADRO 7.1 Tasas de interés de referencia de la política monetaria (1)(2)

(Tasas reales y nominales anuales, base 360 días)

	TPM	Facilidad permanente de depósito (3)	Facilidad permanente de liquidez (4)	Reserva técnica (5)
2014 19 Feb	4,25	4,00	4,50	3,25
14 Mar	4,00	3,75	4,25	3,00
17 Jul	3,75	3,50	4,00	2,75
18 Ago	3,50	3,25	3,75	2,50
12 Sep	3,25	3,00	3,50	2,25
17 Oct	3,00	2,75	3,25	2,00
2015 16 Oct	3,25	3,00	3,50	2,25
18 Dic	3,50	3,25	3,75	2,50
2017 20 Ene	3,25	3,00	3,50	2,25
17 Mar	3,00	2,75	3,25	2,00
17 Abr	2,75	2,50	3,00	1,75
19 May	2,50	2,25	2,75	1,50

Tasas de política monetaria (porcentaje)

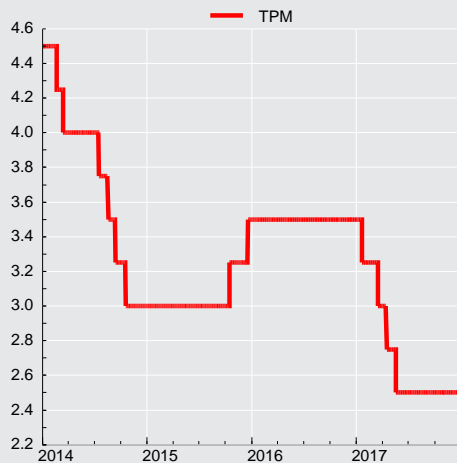



CUADRO 7.3
Tasas de interés del mercado monetario
 (Porcentajes)

		Tasa interbancaria			Swap promedio cámara (1)		Tasas de depósitos a plazo mercado secundario (2)					
					Nominales		Nominales				Real(UF)	
		Promedio	Máxima	Mínima	180 ds.	360 ds.	30 ds.	90 ds.	180 ds.	360 ds.	90 ds.	360 ds.
2014	Prom.	3,75	3,77	3,70	3,49	3,43	3,76	3,89	3,94	4,09	1,57	1,59
2015	Prom.	3,06	3,07	3,04	3,17	3,26	3,36	3,60	3,84	4,04	1,04	1,01
2016	Prom.	3,50	3,50	3,48	3,50	3,50	3,65	3,91	4,06	4,29	1,30	1,36
2017	Prom.	2,73	2,73	2,69	2,58	2,56	2,82	2,96	3,03	3,31	1,44	0,89
2016	Mar	3,50	3,50	3,50	3,64	3,71	3,62	4,03	4,24	4,50	0,03	1,17
	Abr	3,50	3,50	3,50	3,57	3,63	3,57	3,81	3,98	4,27	0,63	1,29
	May	3,50	3,50	3,50	3,56	3,61	3,66	3,86	3,99	4,22	1,00	1,29
	Jun	3,50	3,50	3,50	3,52	3,56	3,66	3,87	4,00	4,23	1,02	1,23
	Jul	3,50	3,50	3,50	3,49	3,48	3,67	3,87	3,97	4,18	1,18	1,37
	Ago	3,50	3,50	3,50	3,47	3,40	3,56	3,77	3,85	4,05	0,78	1,45
	Sep	3,50	3,50	3,50	3,45	3,38	3,62	3,82	3,90	4,07	0,72	1,32
	Oct	3,50	3,50	3,48	3,39	3,27	3,66	3,85	3,92	4,11	1,52	1,34
	Nov	3,50	3,50	3,50	3,38	3,33	3,67	3,90	3,98	4,16	3,38	1,85
	Dic	3,48	3,50	3,33	3,20	3,10	3,78	3,99	4,02	4,13	3,34	1,75
2017	Ene	3,38	3,39	3,26	3,04	2,92	3,40	3,48	3,50	3,70	2,30	1,19
	Feb	3,20	3,21	3,13	3,01	2,92	3,21	3,29	3,31	3,52	0,12	0,77
	Mar	3,14	3,14	3,12	2,90	2,85	3,20	3,30	3,32	3,53	0,24	0,73
	Abr	2,87	2,88	2,82	2,62	2,57	2,79	2,90	2,97	3,27	0,22	0,68
	May	2,65	2,65	2,63	2,50	2,50	2,74	2,87	2,92	3,19	1,41	0,85
	Jun	2,50	2,50	2,49	2,46	2,44	2,62	2,78	2,86	3,14	1,92	0,93
	Jul	2,50	2,50	2,49	2,41	2,37	2,60	2,75	2,84	3,17	3,24	1,05
	Ago	2,50	2,50	2,49	2,36	2,33	2,60	2,73	2,82	3,15	0,70	0,74
	Sep	2,50	2,50	2,49	2,41	2,42	2,61	2,73	2,83	3,17	0,56	0,87
	Oct	2,50	2,50	2,48	2,40	2,44	2,55	2,73	2,87	3,25	2,58	1,26
	Nov	2,50	2,50	2,40	2,41	2,46	2,68	2,87	2,97	3,27	1,62	1,07
	Dic	2,50	2,50	2,47	2,43	2,49	2,81	3,01	3,06	3,29	1,97	1,19
2018	Ene	2,50	2,50	2,49	2,43	2,46	2,69	2,82	2,90	3,20	1,29	0,93
	Feb	2,49	2,50	2,47	2,51	2,60	2,55	2,69	2,79	3,14	-0,11	0,71

CUADRO 7.4
Tasas de inter. de los instrum. del Banco Central de Chile y de la Tesorería General de la República, mercado secundario (1)
 (Porcentajes)

		Benchmark en pesos				Benchmark en UF					
		1 año	2 años	5 años	10 años	1 año	2 años	5 años	10 años	20 años	30 años
2014	Prom.	3,75	3,76	4,38	4,72	1,24	1,26	1,54	1,75	2,06	2,14
2015	Prom.	3,50	3,62	4,14	4,48	0,60	0,75	1,12	1,46	1,71	1,83
2016	Prom.	3,70	3,79	4,09	4,41	0,96	0,98	1,14	1,42	1,68	1,79
2017	Prom.	2,89	3,15	3,73	4,24	0,63	0,74	1,04	1,43	1,86	2,02
2016	Mar	3,82	3,91	4,21	4,44	0,82	0,86	1,12	1,40	1,64	1,71
	Abr	3,80	3,82	4,13	4,39	0,96	0,96	1,13	1,39	1,64	1,68
	May	3,71	3,83	4,18	4,50	0,88	0,91	1,18	1,49	1,73	1,81
	Jun	3,75	3,87	4,16	4,55	0,82	0,86	1,15	1,53	1,81	1,93
	Jul	3,67	3,77	4,07	4,41	0,92	0,96	1,10	1,42	1,72	1,87
	Ago	3,63	3,65	3,98	4,29	1,12	0,99	1,06	1,32	1,64	1,72
	Sep	3,63	3,64	3,94	4,22	0,83	0,83	1,01	1,25	1,50	1,64
	Oct	3,55	3,54	3,84	4,20	0,95	0,96	0,99	1,26	1,52	1,65
	Nov	3,67	3,72	4,13	4,48	1,55	1,54	1,42	1,58	1,75	1,87
	Dic	3,49	3,52	3,93	4,37	1,17	1,14	1,17	1,47	1,75	1,91
2017	Ene	3,28	3,32	3,77	4,17	0,83	0,82	0,95	1,29	1,61	1,79
	Feb	3,25	3,31	3,74	4,15	0,49	0,49	0,84	1,23	1,54	1,78
	Mar	3,10	3,19	3,72	4,20	0,47	0,48	0,83	1,26	1,60	1,80
	Abr	2,81	2,94	3,52	3,90	0,35	0,38	0,72	1,10	1,52	1,71
	May	2,76	2,87	3,67	4,03	0,51	0,46	0,89	1,20	1,61	1,80
	Jun	2,68	2,79	3,66	4,01	0,57	0,57	0,96	1,25	1,67	1,83
	Jul	2,62	2,74	3,66	4,22	0,76	0,77	1,15	1,47	1,89	1,99
	Ago	2,72	3,11	3,62	4,33	0,45	0,54	0,98	1,47	1,90	2,05
	Sep	2,74	3,16	3,68	4,32	0,81	0,67	1,03	1,47	1,92	2,07
	Oct	2,78	3,29	3,81	4,49	1,29	1,27	1,40	1,78	2,16	2,35
	Nov	2,80	3,47	3,88	4,51	0,93	0,99	1,26	1,78	2,13	2,35
	Dic	2,89	3,51	4,02	4,62	0,98	1,14	1,48	1,91	2,27	2,43
2018	Ene	2,82	3,31	3,93	4,52	0,71	0,82	1,31	1,84	2,24	2,39
	Feb	2,78	3,32	3,97	4,55	0,53	0,64	1,17	1,79	2,32	2,42



CUADRO 7.6 Tasas de interés del sistema financiero, por tipo de colocación (1)

(Porcentaje)

	Consumo nominal (2)					Comerciales nominal (2)					
	Menor a 180 días	181 días a 1 año	1 a 3 años	Más de 3 años	Total	Menor a 30 días	30 a 89 días	90 a 180 días	181 días a 1 año	Más de 1 año	Total
2014 Dic.	12,60	26,53	24,72	24,65	23,70	7,59	6,97	5,56	6,51	7,37	6,88
2015 Dic.	8,82	24,23	24,87	23,18	22,83	7,16	5,94	6,35	7,25	6,64	6,86
2016 Dic.	11,88	24,80	23,88	22,32	22,38	7,01	5,45	5,94	9,37	7,83	7,64
2017 Dic.	10,76	23,75	22,96	21,03	21,34	5,98	4,46	5,29	7,71	6,57	6,50
2016 Mar	8,53	24,55	25,45	22,37	22,69	7,99	5,90	6,34	9,00	7,44	7,71
Abr	11,92	24,71	25,83	23,10	23,31	7,95	5,65	6,32	8,20	7,35	7,47
May	12,18	24,51	25,22	22,51	22,87	7,58	5,58	6,32	7,74	8,07	7,45
Jun	12,83	25,35	25,20	22,58	23,12	8,00	5,44	6,09	8,18	6,74	7,16
Jul	12,48	25,81	25,08	22,68	23,19	7,50	5,98	6,20	7,81	5,92	6,81
Ago	12,50	25,49	24,82	22,03	22,78	7,75	5,41	6,27	8,53	5,72	6,75
Sep	12,65	26,12	24,95	22,58	23,16	7,54	5,75	6,02	9,03	5,78	6,88
Oct	12,87	25,74	24,80	22,74	23,20	7,47	5,29	6,18	8,83	8,12	7,68
Nov	11,87	25,16	24,66	22,27	22,64	7,31	5,36	6,33	8,24	8,21	7,57
Dic	11,88	24,80	23,88	22,32	22,38	7,01	5,45	5,94	9,37	7,83	7,64
2017 Ene	12,35	25,73	24,54	22,36	23,04	7,84	5,07	6,40	9,61	7,66	7,88
Feb	12,38	26,26	24,77	22,60	23,34	8,76	5,29	5,57	10,44	9,49	8,84
Mar	11,18	25,57	24,07	20,63	22,02	8,01	4,82	5,44	9,88	8,44	8,18
Abr	11,14	25,79	24,97	22,07	22,83	7,65	4,63	5,05	8,49	7,85	7,48
May	11,50	24,96	24,17	20,70	21,88	7,74	4,66	5,06	7,82	6,90	7,03
Jun	12,81	25,35	24,23	20,75	22,20	7,31	4,53	5,12	7,91	7,80	7,25
Jul	12,92	25,07	23,83	20,68	22,01	6,74	4,58	5,45	7,88	7,75	7,08
Ago	13,02	24,56	23,36	19,97	21,45	6,82	4,22	4,52	8,00	7,13	6,79
Sep	12,88	25,15	23,90	20,96	22,06	6,66	4,23	5,45	7,98	7,40	6,90
Oct	11,83	24,70	23,63	20,56	21,65	6,28	4,24	5,72	7,33	7,39	6,67
Nov	10,97	23,96	23,31	20,18	21,15	5,87	4,00	5,18	8,10	6,70	6,57
Dic	10,76	23,75	22,96	21,03	21,34	5,98	4,46	5,29	7,71	6,57	6,50
2018 Ene	11,92	24,52	23,43	20,76	21,67	5,68	4,26	4,60	7,87	6,92	6,37
Feb	12,36	25,32	24,39	21,33	22,45	6,69	4,18	5,41	8,52	6,42	6,94

Tasas de interés de colocaciones
(porcentajes)

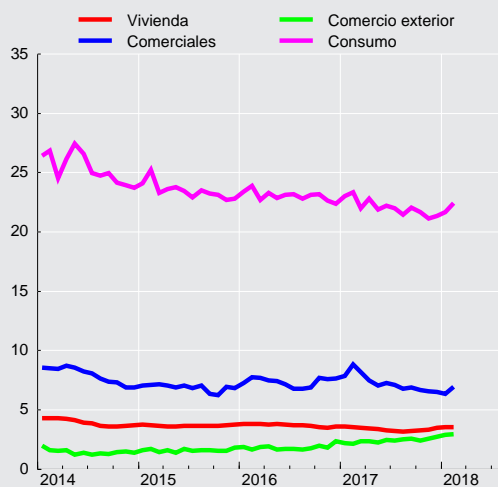

CUADRO 7.6
Tasas de interés del sistema financiero, por tipo de colocación (continuación) (1)
 (Porcentaje)

	Comercio Exterior US\$						Vivienda U.F. (3)
	Menor a 30 días	30 a 89 días	90 a 180 días	181 días a 1 año	Más de 1 año	Total	Más de 3 años
2014 Dic.	1,17	1,00	1,76	1,66	2,41	1,39	3,73
2015 Dic.	2,10	1,43	1,70	2,61	2,43	1,83	3,77
2016 Dic.	1,50	1,94	2,49	2,80	4,49	2,35	3,59
2017 Dic.	2,10	2,26	2,93	3,15	3,24	2,73	3,48
2016 Mar	1,95	1,44	1,73	2,93	3,58	1,85	3,81
Abr	1,80	1,48	2,02	2,18	2,27	1,92	3,79
May	1,44	1,39	1,58	2,07	3,81	1,63	3,79
Jun	1,30	1,26	1,52	3,21	3,04	1,70	3,76
Jul	1,55	1,03	1,80	2,85	2,86	1,70	3,73
Ago	1,45	1,05	1,93	2,68	4,12	1,66	3,72
Sep	1,10	1,32	2,33	2,93	4,77	1,79	3,66
Oct	1,47	1,30	2,50	2,74	2,29	1,96	3,56
Nov	1,37	1,52	2,62	2,00	1,45	1,84	3,51
Dic	1,50	1,94	2,49	2,80	4,49	2,35	3,59
2017 Ene	2,32	1,50	2,74	2,62	3,98	2,21	3,62
Feb	1,64	1,55	2,65	2,95	2,80	2,16	3,55
Mar	2,09	1,67	2,68	3,17	2,17	2,33	3,47
Abr	2,31	1,73	2,65	2,51	3,51	2,35	3,42
May	2,07	1,75	2,65	2,44	2,75	2,23	3,36
Jun	2,27	1,94	2,77	2,71	2,66	2,49	3,29
Jul	2,13	1,69	2,85	3,03	2,89	2,39	3,20
Ago	2,59	1,74	2,85	3,10	4,97	2,52	3,19
Sep	1,87	1,95	3,05	3,22	3,27	2,59	3,20
Oct	2,29	1,76	2,82	3,05	4,06	2,40	3,26
Nov	1,91	1,93	2,96	3,27	2,29	2,57	3,35
Dic	2,10	2,26	2,93	3,15	3,24	2,73	3,48
2018 Ene	2,26	2,24	3,28	3,49	4,29	2,87	3,52
Feb	1,93	2,30	3,43	3,47	6,54	2,93	3,54



CUADRO 7.7 Tasas de interés del sistema financiero, por tipo de producto. (1)

(Porcentajes)

	Consumo nominal (2)				Comercial nominal (2)			Comercio Exterior US\$		
	Tarjeta de crédito	Créditos en cuotas	Sobregiros	Total	Créditos en cuotas	Sobregiros	Total	Exportación	Importación	Total
2016 Dic.	23,27	14,58	28,03	22,38	5,53	9,66	7,64	2,20	2,63	2,35
2017 Dic.	21,91	13,98	27,59	21,34	4,61	7,81	6,50	2,51	3,23	2,73
2016 Mar	24,30	14,01	28,93	22,69	6,10	8,50	7,71	1,60	2,37	1,85
Abr	25,08	14,24	28,81	23,31	5,92	8,39	7,47	1,75	2,21	1,92
May	24,52	14,25	28,44	22,87	5,77	8,66	7,45	1,38	2,30	1,63
Jun	24,98	14,22	28,57	23,12	5,78	7,93	7,16	1,46	2,37	1,70
Jul	24,92	14,58	28,57	23,19	5,68	7,17	6,81	1,42	2,20	1,70
Ago	24,44	14,38	28,51	22,78	5,79	6,96	6,75	1,28	2,48	1,66
Sep	24,90	14,35	28,28	23,16	5,86	7,12	6,88	1,42	2,50	1,79
Oct	24,80	14,61	28,11	23,20	5,62	9,27	7,68	1,66	2,52	1,96
Nov	23,87	14,73	28,25	22,64	5,61	8,92	7,57	1,59	2,34	1,84
Dic	23,27	14,58	28,03	22,38	5,53	9,66	7,64	2,20	2,63	2,35
2017 Ene	23,77	15,27	28,30	23,04	5,51	9,76	7,88	2,14	2,29	2,21
Feb	24,14	15,12	28,68	23,34	5,58	10,93	8,84	1,86	2,60	2,16
Mar	23,09	13,59	28,40	22,02	5,32	10,99	8,18	2,07	2,77	2,33
Abr	23,94	13,99	28,56	22,83	4,77	9,79	7,48	2,17	2,70	2,35
May	22,79	13,72	28,18	21,88	4,88	8,49	7,03	1,97	2,69	2,23
Jun	23,51	13,53	28,15	22,20	4,80	8,81	7,25	2,24	2,91	2,49
Jul	23,00	13,83	27,88	22,01	4,81	8,75	7,08	2,07	2,87	2,39
Ago	22,65	13,39	27,96	21,45	4,54	8,68	6,79	2,17	2,89	2,52
Sep	23,26	13,40	27,80	22,06	4,56	8,55	6,90	2,40	2,87	2,59
Oct	22,66	13,57	27,60	21,65	4,60	8,01	6,67	2,07	2,93	2,40
Nov	22,11	13,51	27,63	21,15	4,54	8,43	6,57	2,30	2,91	2,57
Dic	21,91	13,98	27,59	21,34	4,61	7,81	6,50	2,51	3,23	2,73
2018 Ene	22,55	13,99	27,77	21,67	4,54	8,01	6,37	2,66	3,15	2,87
Feb	23,70	13,90	28,06	22,45	4,64	7,90	6,94	2,69	3,26	2,93



CUADRO 7.8
Tasas de interés del sistema financiero, por plazo (1)

(Porcentajes)

	Nominal								Reajutable		
	30 a 89 días		90 a 365 días		1 a 3 años		más de 3 años		30 a 89 días	90 a 365 días	
	Captacio- nes	Colocacio- nes	Captacio- nes	Colocacio- nes	Captacio- nes	Colocacio- nes	Captacio- nes	Colocacio- nes	Colocacio- nes	Captacio- nes	Colocacio- nes
2014 Dic.	3,48	6,96	3,60	8,52	3,84	12,72	3,12	17,88	4,07	3,83	4,11
2015 Dic.	3,96	5,76	4,44	8,76	5,04	11,40	3,89	19,20	4,17	1,94	3,43
2016 Dic.	3,72	5,28	3,96	11,28	4,20	16,32	4,99	15,84	4,62	2,38	3,59
2017 Dic.	2,76	4,32	3,12	10,56	3,36	13,44		16,68	3,46	1,24	2,66
2016 Mar	3,84	5,64	4,20	10,44	4,56	12,96	5,10	19,56	1,60	0,50	2,38
Abr	3,72	5,52	3,96	10,20	4,32	13,80	4,33	17,16	2,36	0,63	2,59
May	3,72	5,40	3,96	9,72	4,32	14,88	3,06	17,76	2,67	0,76	2,32
Jun	3,72	5,28	3,96	10,08	4,20	12,60	3,00	15,72	2,78	0,76	2,36
Jul	3,72	5,76	3,96	9,60	4,20	10,20	4,19	17,52	3,06	0,86	2,66
Ago	3,72	5,28	3,84	10,68	4,08	10,08		15,96	2,98	0,75	2,73
Sep	3,72	5,52	3,96	11,52	4,08	10,08	3,97	18,00	2,28	0,68	2,84
Oct	3,72	5,16	3,96	11,40	4,08	16,20	4,70	17,28	2,65	1,33	3,22
Nov	3,60	5,28	3,96	10,44	4,08	15,24	3,96	18,72	4,04	2,79	3,81
Dic	3,72	5,28	3,96	11,28	4,20	16,32	4,99	15,84	4,62	2,38	3,59
2017 Ene	3,48	4,92	3,60	12,72	3,72	17,52	2,64	14,88	4,35	1,52	2,98
Feb	3,36	5,04	3,36	13,92	3,60	19,92	4,08	18,60	2,13	0,39	2,14
Mar	3,24	4,68	3,24	13,08	3,48	18,00	3,84	16,32	2,22	0,34	2,21
Abr	3,00	4,44	3,00	11,40	3,24	18,96	3,60	16,20	1,75	0,25	1,99
May	2,88	4,44	2,88	10,56	3,24	18,24	2,64	13,08	2,57	0,98	2,39
Jun	2,76	4,32	2,88	11,04	3,12	18,36	4,20	15,60	3,47	1,46	2,41
Jul	2,76	4,44	2,88	11,04	3,36	18,00	4,20	15,00	4,17	1,72	2,94
Ago	2,64	4,20	2,88	10,44	3,12	15,72	4,44	15,60	2,11	0,62	2,39
Sep	2,64	4,20	2,76	11,28	3,24	15,24	4,32	17,76	1,96	0,74	2,44
Oct	2,64	4,08	2,88	10,44	3,24	16,20	4,68	16,56	3,95	1,99	3,34
Nov	2,64	3,96	2,88	11,04	3,24	13,92		15,96	2,68	1,08	2,53
Dic	2,76	4,32	3,12	10,56	3,36	13,44		16,68	3,46	1,24	2,66
2018 Ene	2,76	4,20	2,76	10,56	3,24	13,92	4,32	16,92	3,02	0,94	2,48
Feb	2,64	4,08	2,76	11,76	3,12	13,44	2,28	18,60	2,15	0,38	2,23

CUADRO 7.8
Tasas de interés del sistema financiero, por plazo (continuación) (1)

(Porcentajes)

	Reajutable				Operaciones en dólares							
	1 a 3 años		más de 3 años		30 a 89 días		90 a 365 días		1 a 3 años		más de 3 años	
	Captacio- nes	Colocacio- nes	Captacio- nes	Colocacio- nes	Captacio- nes	Colocacio- nes	Captacio- nes	Colocacio- nes	Captacio- nes	Colocacio- nes	Captacio- nes	Colocacio- nes
2014 Dic.	2,48	4,12	2,80	4,14	0,35	1,34	0,43	1,86	0,75	1,43		3,78
2015 Dic.	1,81	4,05	2,87	3,87	0,42	1,52	0,85	2,07	1,25	3,41	0,32	4,07
2016 Dic.	2,27	4,14	2,88	3,65	0,88	2,09	1,11	2,65	1,55	3,41		4,15
2017 Dic.	1,25	3,39	2,73	3,41	2,24	2,32	2,46	3,05	2,62	3,34	9,97	4,05
2016 Mar	1,19	2,84	2,46	3,81	0,41	1,58	0,70	2,11	1,32	2,86		3,94
Abr	1,33	2,88	2,66	3,80	0,46	1,66	0,70	2,07	1,15	2,65		2,93
May	1,30	2,63	2,60	3,60	0,47	1,43	0,65	1,89	1,20	3,64		3,62
Jun	1,21	2,94	2,54	3,61	0,55	1,61	0,71	2,04	1,41	2,91		4,18
Jul	1,29	2,94	2,30	3,77	0,49	1,21	0,80	2,33	1,11	3,93		4,05
Ago	1,43	2,59	3,27	3,63	0,47	1,61	0,66	2,31	1,14	4,81		4,12
Sep	1,32	4,00	1,98	3,63	0,60	1,73	0,83	2,71	1,22	3,05		4,63
Oct	1,48	2,94	1,97	3,49	0,67	1,48	0,88	2,65		2,25		3,01
Nov	2,42	3,11	2,94	3,55	0,71	1,56	0,95	2,28	1,40	1,50		4,17
Dic	2,27	4,14	2,88	3,65	0,88	2,09	1,11	2,65	1,55	3,41		4,15
2017 Ene	1,32	2,12	2,04	3,65	0,87	1,61	1,12	2,65	1,03	4,26		4,62
Feb	0,86	2,69	1,74	3,56	0,85	1,71	0,87	2,76	1,46	2,91		3,68
Mar	1,03	2,44	2,38	3,34	0,98	1,76	1,11	2,88	1,64	2,68		3,93
Abr	0,78	3,01	1,63	3,41	1,09	1,81	1,21	2,54	1,58	2,45	3,76	4,59
May	1,26	3,25	2,49	3,30	1,09	1,98	1,27	2,59	1,89	3,56		4,02
Jun	0,84	2,43	1,96	3,06	1,23	2,06	1,37	2,74	2,01	2,52		4,72
Jul	1,19	3,02	2,38	3,20	1,26	1,73	1,36	2,84	1,72	2,35		4,97
Ago	0,76	2,41	2,31	3,01	1,39	1,92	1,43	2,59	1,74	4,66	0,83	3,94
Sep	0,92	2,64	1,82	3,15	1,41	2,03	1,46	3,11	2,21	3,17		3,72
Oct	1,71	3,10	2,47	3,35	1,48	1,88	1,58	2,89	1,53	4,37	3,42	3,66
Nov	1,42	3,42	2,75	3,19	1,59	2,09	1,73	2,91	2,19	2,72		3,96
Dic	1,25	3,39	2,73	3,41	2,24	2,32	2,46	3,05	2,62	3,34	9,97	4,05
2018 Ene	0,93	3,06	2,16	3,55	1,75	2,33	1,90	3,29	1,92	2,96		4,68
Feb	0,76	2,91	2,28	3,40	1,67	2,41	1,87	3,47	2,50	4,88		4,46

VIII. TIPOS DE CAMBIO



CUADRO 8.1
Indices de tipo de cambio y de precios externos, distintas medidas (7)

	Dólar observado (8)	TCM (1) (8) (2 de enero 1998=100)		TCM-5 (2) (8) (2 de enero 1998=100)		TCR (3) (Promedio 1986=100)		TCR-5 (4) (Promedio 1986=100)		IPE (5) (Promedio 1986=100)		IPE-5 (6) (Promedio 1986=100)	
		Valor	% Var. en 12 meses	Valor	% Var. en 12 meses	Valor	% Var. en 12 meses	Valor	% Var. en 12 meses	Valor	% Var. en 12 meses	Valor	% Var. en 12 meses
2014 Dic.	570,4	108,0	11,0	144,3	13,6	98,1	9,1	80,3	9,4	256,9	-0,9	210,2	-0,7
2015 Dic.	654,1	112,1	3,8	151,4	4,9	97,2	-0,9	77,2	-3,8	231,7	-9,8	184,0	-12,4
2016 Dic.	676,9	110,6	-1,2	157,6	4,5	94,4	-2,8	75,9	-1,5	225,4	-2,7	181,3	-1,5
2017 Dic.	648,9	106,1	-4,0	151,3	-3,9	92,0	-2,5	74,0	-2,5	233,7	3,7	188,0	3,7
2016 Mar	682,1	111,5	2,2	158,6	9,8	94,6	-1,2	76,0	1,0	222,5	-4,7	178,7	-2,6
Abr	669,9	111,1	3,8	157,7	11,6	94,4	1,0	75,5	3,3	226,7	-3,4	181,4	-1,2
May	681,9	112,7	6,0	160,6	13,6	96,1	3,4	77,4	5,2	227,3	-3,9	182,9	-2,3
Jun	681,1	112,5	2,7	160,6	9,8	96,2	0,6	77,7	2,4	228,7	-3,0	184,7	-1,4
Jul	657,6	108,2	-3,3	153,9	2,7	92,4	-5,1	74,3	-3,8	227,9	-2,4	183,4	-1,1
Ago	658,9	109,2	-6,1	155,5	-2,2	93,2	-7,1	74,8	-7,3	229,5	0,2	184,2	-0,1
Sep	668,6	110,3	-4,8	157,6	-1,9	94,3	-5,0	75,8	-5,7	229,3	1,2	184,3	0,4
Oct	663,9	108,9	-5,6	154,9	-2,7	93,1	-5,2	74,6	-5,6	228,5	0,5	182,9	0,2
Nov	666,1	107,1	-8,6	153,3	-4,5	91,7	-8,2	73,7	-7,0	224,4	-0,2	180,3	1,1
Dic	667,2	105,9	-8,4	151,1	-6,2	91,5	-7,1	73,4	-6,9	223,1	0,7	179,0	0,9
2017 Ene	661,2	105,7	-9,0	150,4	-9,0	91,7	-6,9	73,4	-8,0	226,8	4,3	181,5	3,0
Feb	643,2	103,9	-8,5	146,9	-9,9	90,2	-6,6	71,8	-8,1	229,7	4,9	182,8	3,1
Mar	661,2	106,9	-4,1	150,9	-4,8	92,5	-2,2	73,4	-3,3	230,0	3,4	182,7	2,2
Abr	655,7	106,4	-4,3	150,3	-4,7	92,0	-2,5	73,4	-2,8	231,2	2,0	184,4	1,7
May	671,5	109,1	-3,2	155,2	-3,3	94,1	-2,1	75,6	-2,3	231,3	1,7	185,7	1,5
Jun	665,2	108,6	-3,5	154,9	-3,5	93,9	-2,4	75,9	-2,4	232,1	1,5	187,4	1,4
Jul	658,2	107,9	-0,3	154,6	0,5	93,1	0,8	75,5	1,6	233,0	2,2	188,9	3,0
Ago	644,2	106,7	-2,3	153,3	-1,4	92,3	-1,0	74,8	-0,0	236,3	2,9	191,6	4,0
Sep	625,5	104,3	-5,5	149,3	-5,3	90,8	-3,7	73,3	-3,3	239,1	4,3	193,0	4,7
Oct	629,5	103,9	-4,6	149,1	-3,7	90,2	-3,2	72,9	-2,2	237,3	3,9	191,9	4,9
Nov	633,8	104,4	-2,5	149,9	-2,2	90,9	-0,8	73,6	-0,1	237,9	6,0	192,5	6,8
Dic	636,9	105,1	-0,7	151,1	-0,0	91,9	0,4	74,3	1,2	239,4	7,3	193,6	8,1
2018 Ene	605,5	101,3	-4,1	145,7	-3,1	88,6	-3,4	71,5	-2,6	244,1	7,6	197,0	8,5
Feb	596,8	100,5	-3,3	144,8	-1,4								

Indices de tipo de cambio (índices)

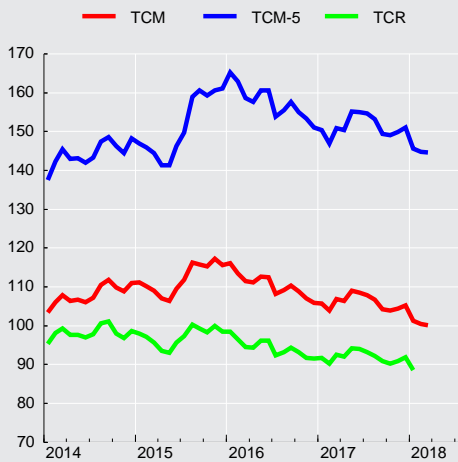

Tipo de cambio observado



**CUADRO 8.2****Tipo de cambio nominal, peso-distintas monedas extranjeras, promedios mensuales (1)**

(Pesos por unidad de moneda extranjera)

Moneda	2017 Mar	Abr	May	Jun	Jul	Ago	Sep	Oct	Nov	Dic	2018 Ene	Feb
Baht tailandés	18,96	19,04	19,49	19,57	19,51	19,38	18,88	18,95	19,26	19,52	18,97	18,96
Bolívar fuerte(3)	66,29	65,74	67,32	66,68	65,98	64,59	62,71	63,11	63,54	63,85	60,71	0,06
Boliviano (Bolivia)	96,39	95,59	97,89	96,96	95,94	93,91	91,19	91,77	92,39	92,85	88,27	87,00
Colón de Costa Rica(5)	1,18	1,17	1,18	1,17	1,15	1,13	1,09	1,11	1,12	1,13	1,07	1,05
Corona checa	26,14	26,16	27,93	28,45	29,05	29,17	28,56	28,74	29,12	29,37	28,99	29,14
Corona danesa	95,02	94,37	99,72	100,45	101,88	102,37	100,10	99,55	99,97	101,25	99,09	99,06
Corona eslovaca	23,45	23,30	24,63	24,80	25,15	25,27	24,72	24,59	24,69	25,02	24,49	24,48
Corona noruega	77,79	76,32	78,96	78,61	80,53	81,66	79,87	78,88	77,44	76,50	76,46	76,28
Corona sueca	74,12	73,14	76,46	76,59	78,98	79,68	78,15	77,14	75,61	75,82	75,15	74,35
Dirham (Emiratos Árabes Unidos)	180,03	178,54	182,84	181,10	179,20	175,41	170,32	171,41	172,56	173,43	164,87	162,50
Dólar australiano	504,11	494,37	499,20	502,02	512,49	510,43	498,58	491,17	483,04	486,66	481,11	470,48
Dólar canadiense	494,02	488,44	493,63	499,46	517,50	511,33	508,72	500,59	496,56	498,34	486,89	475,25
Dólar fiji(5)	315,10	309,71	314,70	318,66	320,00	315,47	307,17	305,21	303,41	305,08	296,48	293,50
Dólar hongkonés	85,15	84,36	86,24	85,30	84,29	82,37	80,05	80,65	81,20	81,52	77,44	76,30
Dólar neozelandés	463,75	457,05	466,22	480,01	483,88	471,70	453,08	444,84	436,37	443,11	439,11	436,62
Dólar de singapur	470,61	468,78	481,39	480,78	479,81	473,64	463,29	463,21	467,45	473,02	457,89	452,53
Dólar taiwanés	21,56	21,59	22,28	21,99	21,64	21,31	20,77	20,80	21,06	21,25	20,57	20,43
Dólar estadounidense	661,20	655,74	671,54	665,15	658,17	644,24	625,54	629,55	633,77	636,92	605,53	596,84
Euro	706,44	701,80	741,86	747,03	757,53	761,34	744,68	740,87	743,89	753,57	737,74	737,52
Forint (Hungria)	2,28	2,25	2,40	2,42	2,47	2,50	2,42	2,39	2,39	2,41	2,39	2,37
Franco Pacific Island(5)	5,93	5,89	6,22	6,28	6,36	6,39	6,26	6,21	6,25	6,32	6,18	6,19
Franco suizo	660,01	654,68	680,53	687,12	685,81	667,40	650,11	642,41	639,30	645,23	629,34	638,78
Guaraní (Paraguay)	0,12	0,12	0,12	0,12	0,12	0,12	0,11	0,11	0,11	0,11	0,11	0,11
Libra esterlina	815,94	826,90	867,89	851,73	854,87	835,80	830,10	831,89	836,97	853,46	835,40	834,74
Nueva lira turca	180,18	179,44	188,32	188,96	184,98	183,79	180,48	171,92	163,03	165,72	160,57	157,84
Nuevo sol(Perú)	202,78	202,10	205,36	203,70	202,66	198,87	192,87	193,74	195,20	196,33	188,33	183,89
Peso argentino	42,59	42,73	42,80	41,36	38,43	36,96	36,25	36,14	36,24	36,14	31,91	30,11
Peso colombiano	0,23	0,23	0,23	0,23	0,22	0,22	0,21	0,21	0,21	0,21	0,21	0,21
Peso mexicano	34,22	34,96	35,80	36,60	36,93	36,21	35,11	33,55	33,48	33,30	31,96	32,05
Peso uruguayo	23,37	23,10	23,96	23,51	23,03	22,55	21,72	21,50	21,74	22,11	21,34	21,06
Rand (Sudáfrica)	51,26	48,67	50,67	51,59	50,11	48,69	47,68	46,12	45,06	48,51	49,57	50,52
Real (Brasil)	211,54	209,11	209,80	202,07	205,10	204,83	199,76	197,71	194,36	193,47	188,29	183,93
Ringgit (Malasia) (4)	149,02	148,76	155,57	155,59	153,45	150,43	148,33	148,93	151,99	156,18	152,98	152,69
Rubio (Rusia)(5)	11,41	11,61	11,77	11,49	11,04	10,83	10,85	10,92	10,74	10,86	10,68	10,51
Rupia (India)	10,03	10,16	10,42	10,32	10,21	10,07	9,71	9,67	9,77	9,91	9,51	9,28
Rupia (Indonesia) (6)	0,05	0,05	0,05	0,05	0,05	0,05	0,05	0,05	0,05	0,05	0,05	0,04
Won coreano	0,58	0,58	0,60	0,59	0,58	0,57	0,55	0,55	0,57	0,59	0,57	0,55
Yen (Japón)	5,86	5,95	5,98	6,00	5,85	5,87	5,66	5,58	5,62	5,64	5,45	5,53
Yuan Renminbi (China) (7)	96,10	95,20	97,62	97,88	97,17	96,42	95,29	95,05	95,65	96,56	94,11	94,52
Zloty (Polonia)	164,95	165,57	176,61	177,48	178,97	178,59	174,56	173,70	175,99	179,28	177,28	177,16
DEG (2)	895,74	892,01	923,17	920,19	917,73	909,07	888,18	887,96	892,46	901,19	869,92	866,79

Fuentes: Bloomberg y Reuters.



CUADRO 8.3
Paridades de monedas extranjeras, promedios mensuales (1)
 (Moneda extranjera por dólar)

Moneda	2017 Mar	Abr	May	Jun	Jul	Ago	Sep	Oct	Nov	Dic	2018 Ene	Feb
Baht tailandés	34,8830	34,4459	34,4555	33,9885	33,7387	33,2481	33,1397	33,2155	32,9083	32,6294	31,9230	31,4713
Bolivar fuerte(3)	9,9750	9,9750	9,9750	9,9750	9,9750	9,9750	9,9750	9,9750	9,9750	9,9750	9,9750	20.135,7844
Boliviano (Bolivia)	6,8600	6,8600	6,8600	6,8600	6,8600	6,8600	6,8600	6,8600	6,8600	6,8600	6,8600	6,8600
Colón de Costa Rica(5)	558,6670	559,8628	571,1341	567,7929	569,6152	572,6859	575,8347	569,6095	566,9367	565,9247	568,9127	570,3565
Corona checa	25,2938	25,0654	24,0554	23,3794	22,6560	22,0854	21,8998	21,9033	21,7659	21,6844	20,8899	20,4848
Corona danesa	6,9595	6,9497	6,7352	6,6219	6,4606	6,2935	6,2491	6,3242	6,3404	6,2904	6,1117	6,0255
Corona eslovaca	28,1989	28,1517	27,2731	26,8239	26,1741	25,4908	25,3051	25,5983	25,6683	25,4600	24,7291	24,3803
Corona noruega	8,4995	8,5923	8,5066	8,4620	8,1746	7,8893	7,8316	7,9817	8,1839	8,3258	7,9224	7,8251
Corona sueca	8,9218	8,9663	8,7835	8,6857	8,3338	8,0850	8,0045	8,1617	8,3827	8,4003	8,0586	8,0289
Dirham (Emiratos Árabes Unidos)	3,6726	3,6728	3,6728	3,6728	3,6728	3,6728	3,6729	3,6728	3,6727	3,6726	3,6728	3,6729
Dólar australiano	1,3117	1,3265	1,3453	1,3250	1,2845	1,2622	1,2547	1,2818	1,3121	1,3086	1,2588	1,2687
Dólar canadiense	1,3384	1,3426	1,3605	1,3319	1,2719	1,2600	1,2297	1,2577	1,2763	1,2781	1,2437	1,2560
Dólar fiji(5)	2,0985	2,1175	2,1340	2,0875	2,0569	2,0422	2,0365	2,0628	2,0889	2,0878	2,0426	2,0336
Dólar hongkonés	7,7654	7,7735	7,7865	7,7980	7,8088	7,8209	7,8144	7,8060	7,8053	7,8130	7,8189	7,8220
Dólar neozelandés	1,4258	1,4347	1,4406	1,3858	1,3602	1,3661	1,3807	1,4156	1,4524	1,4373	1,3792	1,3670
Dólar de singapur	1,4050	1,3988	1,3951	1,3835	1,3717	1,3602	1,3502	1,3591	1,3559	1,3464	1,3225	1,3189
Dólar taiwanés	30,6653	30,3741	30,1451	30,2434	30,4135	30,2360	30,1124	30,2641	30,0919	29,9704	29,4360	29,2180
Euro	0,9361	0,9345	0,9053	0,8904	0,8689	0,8462	0,8400	0,8497	0,8521	0,8452	0,8209	0,8093
Forint (Hungría)	289,8204	291,0578	280,3923	274,3795	266,4005	257,3668	258,7505	263,3050	265,6600	264,6095	253,7064	252,0360
Franco Pacific Island(5)	111,5432	111,4167	107,9935	106,0093	103,5185	100,8161	99,9495	101,3699	101,4989	100,7136	97,9600	96,4058
Franco suizo	1,0019	1,0017	0,9869	0,9681	0,9597	0,9653	0,9622	0,9800	0,9914	0,9871	0,9624	0,9344
Guaraní (Paraguay)	5.516,2087	5.557,8722	5.583,5182	5.568,5524	5.546,7571	5.587,7364	5.653,8737	5.640,7750	5.649,8190	5.627,7789	5.612,3091	5.581,3050
Libra esterlina	0,8104	0,7932	0,7738	0,7810	0,7699	0,7709	0,7538	0,7568	0,7573	0,7463	0,7250	0,7151
Nueva lira turca	3,6703	3,6553	3,5659	3,5201	3,5582	3,5054	3,4663	3,6635	3,8880	3,8432	3,7713	3,7814
Nuevo sol peruano	3,2609	3,2447	3,2700	3,2654	3,2477	3,2396	3,2432	3,2494	3,2471	3,2445	3,2152	3,2457
Peso argentino	15,5235	15,3451	15,6957	16,0832	17,1322	17,4338	17,2566	17,4203	17,4900	17,6435	18,9848	19,8274
Peso colombiano	2.939,4770	2.872,5489	2.922,2991	2.960,1586	3.037,5495	2.971,8923	2.918,5574	2.951,4610	3.010,6510	2.989,3089	2.868,0350	2.857,0615
Peso mexicano	19,3294	18,7595	18,7595	18,1737	17,8258	17,7937	17,8177	18,7710	18,9307	19,1426	18,9522	18,6220
Peso uruguayo	28,2923	28,3836	28,0236	28,2867	28,5765	28,5739	28,7986	29,2824	29,1493	28,8113	28,3801	28,3447
Rand (Sudáfrica)	12,9026	13,4778	13,2560	12,8950	13,1360	13,2313	13,1219	13,6545	14,0721	13,1373	12,2174	11,8168
Real (Brasil)	3,1257	3,1360	3,2021	3,2921	3,2098	3,1454	3,1315	3,1847	3,2612	3,2927	3,2162	3,2452
Ringgit (Malasia) (4)	4,4372	4,4084	4,3168	4,2752	4,2892	4,2827	4,2175	4,2272	4,1706	4,0780	3,9586	3,9089
Rubio (Rusia)(5)	57,9544	56,4830	57,0809	57,9196	59,6342	59,4712	57,6506	57,6597	59,0013	58,6321	56,6758	56,8247
Rupia (India)	65,9247	64,5532	64,4299	64,4393	64,4704	63,9802	64,4100	65,0719	64,8758	64,2676	63,6564	64,3451
Rupia (Indonesia) (6)	13.340,7826	13.300,6111	13.316,9545	13.299,3810	13.345,6190	13.338,9545	13.302,7895	13.518,4500	13.523,3333	13.554,6316	13.384,2727	13.576,0500
Won coreano	1.134,7917	1.131,6472	1.126,9145	1.129,2900	1.134,1786	1.130,8268	1.132,2947	1.134,1215	1.103,6171	1.085,4053	1.066,3236	1.078,3120
Yen (Japón)	112,9226	110,2839	112,2618	110,7957	112,4814	109,7841	110,5700	112,8400	112,7867	112,8721	111,0082	108,0155
Yuan Renminbi (China) (7)	6,8807	6,8880	6,8795	6,7959	6,7732	6,6811	6,5645	6,6236	6,6259	6,5957	6,4346	6,3142
Zloty (Polonia)	4,0097	3,9613	3,8033	3,7481	3,6777	3,6073	3,5837	3,6243	3,6018	3,5525	3,4164	3,3691
DEG (2)	0,7382	0,7351	0,7274	0,7228	0,7172	0,7087	0,7043	0,7090	0,7102	0,7067	0,6961	0,6886

Fuentes: Bloomberg y Reuters.

IX. ESTADÍSTICAS MONETARIAS Y FINANCIERAS*

*Para consultas sobre esta información dirigirse a: dineroyanca@bcentral.cl

Agregados Monetarios



CUADRO 9.1.1 Base monetaria y agregados monetarios privados (1)(2)(3)

(Promedios en miles de millones de pesos)

	Base monetaria (4)	Circulante (5)	D1	Dv + Ahv	M1 (6)	Dp	Ahp	Cuotas de FM en instr. de de hasta	Inversión de FM en M2	Captaciones de CAC	Inversión de CAC en M2	M2 (7)
2014 Dic.	8.715	5.161	15.039	5.291	25.491	69.242	3.637	12.663	11.863	600	48	99.721
2015 Dic.	9.702	5.679	17.151	5.380	28.210	77.307	4.071	13.029	12.518	663	42	110.721
2016 Dic.	10.172	6.058	18.025	5.287	29.370	83.647	4.396	15.085	14.345	744	49	118.849
2017 Dic.	11.233	6.365	19.705	6.251	32.321	86.203	4.624	15.972	15.486	923	78	124.479
2016 Mar	9.965	5.684	17.211	4.637	27.532	79.209	4.144	12.247	11.626	686	41	112.151
Abr	9.801	5.657	17.270	4.665	27.592	79.718	4.187	13.605	12.757	705	41	113.009
May	9.947	5.714	17.509	4.364	27.588	79.906	4.242	13.940	13.118	708	41	113.225
Jun	9.881	5.756	17.257	4.774	27.788	80.733	4.300	12.818	12.284	719	43	114.031
Jul	9.809	5.755	16.907	4.623	27.285	81.044	4.329	12.864	12.199	756	45	114.034
Ago	9.868	5.710	16.768	4.490	26.968	81.458	4.356	12.799	12.111	780	42	114.207
Sep	9.853	5.858	16.724	4.663	27.245	82.580	4.383	13.720	12.980	779	41	115.686
Oct	9.983	5.846	16.681	4.594	27.120	83.882	4.409	14.932	14.196	714	45	116.817
Nov	10.033	5.857	17.129	4.884	27.871	83.894	4.412	14.338	13.790	716	42	117.400
Dic	10.172	6.058	18.025	5.287	29.370	83.647	4.396	15.085	14.345	744	49	118.849
2017 Ene	10.242	6.020	18.252	5.242	29.514	81.901	4.389	14.144	13.529	772	46	117.146
Feb	10.225	6.024	17.644	5.416	29.084	81.275	4.396	13.199	12.647	803	42	116.068
Mar	10.171	6.016	18.271	4.780	29.067	82.641	4.426	14.804	13.985	818	41	117.730
Abr	10.173	6.016	18.271	5.577	29.864	81.479	4.462	16.386	15.156	848	54	117.830
May	10.251	6.040	18.535	5.561	30.136	82.343	4.515	15.161	14.174	873	63	118.790
Jun	10.179	6.160	18.783	5.569	30.512	82.742	4.564	15.229	14.373	877	55	119.496
Jul	10.546	6.066	18.398	5.594	30.058	83.689	4.579	15.457	14.558	889	62	120.052
Ago	10.170	5.984	18.233	5.607	29.825	83.701	4.587	14.208	13.628	905	70	119.529
Sep	10.427	6.119	18.292	5.750	30.160	85.529	4.608	15.249	14.587	905	72	121.791
Oct	10.562	6.094	18.499	5.784	30.377	85.355	4.632	16.596	15.934	900	79	121.848
Nov	10.536	6.167	18.449	6.038	30.655	85.619	4.630	15.935	15.504	903	74	122.164
Dic	11.233	6.365	19.705	6.251	32.321	86.203	4.624	15.972	15.486	923	78	124.479
2018 Ene	11.223	6.310	19.899	6.299	32.508	86.407	4.640	15.713	15.215	974	85	124.942
Feb	10.914	6.308	19.630	6.323	32.260	86.210	4.665	14.659	14.251	1.013	82	124.474

CUADRO 9.1.1
Base monetaria y agregados monetarios privados (continuación) (1)(2)(3)

(Promedios en miles de millones de pesos)

		Depósitos en moneda extranjera	Documentos del Banco Central	Bonos de Tesorería	Letras de crédito	Efectos de comercio	Bonos de empresas	Cuotas del resto de FM	Inversión de FM en M3	Cuotas de ahorro voluntario AFP	Inversión de AFP en M3	M3 (8)
2014	Dic.	12.684	9.485	15.402	1.136	197	18.594	12.995	6.954	990	390	163.860
2015	Dic.	14.524	9.013	20.421	834	147	18.755	14.387	5.632	1.128	455	183.844
2016	Dic.	14.589	8.249	26.652	541	279	20.247	15.691	6.883	1.120	466	198.869
2017	Dic.	14.308	8.129	29.194	400	229	22.364	17.475	6.469	1.224	493	210.840
2016	Mar	14.442	9.195	20.382	747	109	18.928	14.274	5.908	1.096	460	184.955
	Abr	14.474	9.375	20.395	343	133	18.952	14.497	6.196	1.109	457	185.632
	May	14.918	10.119	21.592	342	163	18.978	14.865	6.434	1.121	460	188.428
	Jun	15.263	9.877	22.661	213	184	18.953	15.216	6.545	1.119	455	190.518
	Jul	15.158	10.806	23.847	212	209	18.889	15.535	6.817	1.117	452	192.538
	Ago	15.191	10.694	25.209	458	237	19.059	16.146	7.175	1.135	462	194.699
	Sep	14.987	10.308	25.833	224	250	19.335	16.755	7.554	1.146	471	196.499
	Oct	14.725	10.134	26.046	269	258	19.499	16.696	7.528	1.146	473	197.591
	Nov	14.914	9.458	26.563	396	268	19.662	15.510	6.711	1.132	461	198.131
	Dic	14.589	8.249	26.652	541	279	20.247	15.691	6.883	1.120	466	198.869
2017	Ene	16.706	8.019	27.115	209	285	20.471	15.937	6.990	1.124	466	199.556
	Feb	16.704	8.640	27.444	259	276	20.919	17.107	7.546	1.144	467	200.549
	Mar	16.571	8.640	27.444	29	276	20.919	17.107	7.546	1.158	467	201.861
	Abr	16.556	9.694	27.398	433	276	21.053	17.604	7.947	1.183	476	203.604
	May	15.733	9.226	27.205	421	282	21.249	18.029	7.749	1.204	487	203.904
	Jun	15.848	8.872	28.172	365	280	21.360	18.310	7.423	1.219	494	206.007
	Jul	15.394	9.262	28.657	460	256	21.286	18.310	7.107	1.226	494	207.303
	Ago	14.496	8.903	28.846	448	223	21.388	18.602	6.953	1.241	492	206.230
	Sep	14.698	8.018	28.869	345	208	21.620	19.304	7.367	1.253	494	208.244
	Oct	14.591	8.629	28.532	357	216	21.803	19.236	7.343	1.252	493	208.627
	Nov	14.067	8.775	28.428	404	223	21.985	17.869	6.578	1.237	493	208.081
	Dic	14.308	8.129	29.194	400	229	22.364	17.475	6.469	1.224	493	210.840
2018	Ene	14.473	8.757	28.011	397	238	22.890	18.361	7.032	1.228	493	211.772
	Feb	14.561	8.111	28.016	402	237	23.209	19.036	7.297	1.240	493	211.495

Agregados monetarios
(variación anual)

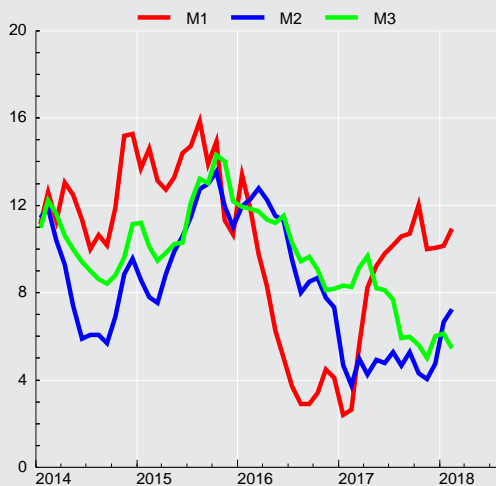



CUADRO 9.1.2 Agregados monetarios privados desestacionalizados (1)(2)(3)

(Promedios en miles de millones de pesos de 1996)

	Circulante (4)				M1 (5)			
	Original		Desestacionalizado		Original		Desestacionalizado	
	Serie	Variac. porcent. en 12 meses	Serie	Variac. porcent. en el mes	Serie	Variac. porcent. en 12 meses	Serie	Variac. porcent. en el mes
2014 Dic.	2.734,0	5,3	2.656,1	1,5	13.504,4	7,2	13.052,3	1,0
2015 Dic.	2.879,5	6,5	2.804,7	0,1	14.303,2	8,9	13.840,8	0,1
2016 Dic.	2.992,7	4,2	2.919,9	-0,1	14.509,9	2,4	14.058,8	0,7
2017 Dic.	3.082,4	3,3	3.000,8	0,2	15.652,5	6,3	15.076,8	-0,5
2016 Feb	2.867,8	4,9	2.825,5	0,5	14.252,8	6,7	13.964,5	-0,5
Mar	2.847,8	4,8	2.841,3	0,6	13.793,3	4,9	13.809,9	-1,1
Abr	2.825,6	4,3	2.849,7	0,3	13.781,9	3,9	13.788,1	-0,2
May	2.848,5	2,7	2.847,0	-0,1	13.752,5	1,9	13.710,2	-0,6
Jun	2.858,0	2,7	2.853,6	0,2	13.796,9	0,8	13.643,9	-0,5
Jul	2.851,8	3,8	2.869,1	0,5	13.520,1	-0,2	13.606,2	-0,3
Ago	2.829,4	4,2	2.891,5	0,8	13.363,1	-0,3	13.679,9	0,5
Sep	2.897,1	4,8	2.906,4	0,5	13.473,6	-0,0	13.759,4	0,6
Oct	2.885,1	5,2	2.923,9	0,6	13.384,9	0,7	13.786,6	0,2
Nov	2.888,0	4,6	2.922,8	-0,0	13.741,7	1,6	13.966,8	1,3
Dic	2.992,7	3,9	2.919,9	-0,1	14.509,9	1,4	14.058,8	0,7
2017 Ene	2.959,4	3,7	2.926,4	0,2	14.508,4	-0,2	14.091,2	0,2
Feb	3.001,8	4,7	2.954,2	0,9	14.268,4	0,1	14.107,5	0,1
Mar	2.927,5	2,8	2.932,8	-0,7	14.203,3	3,0	14.307,4	1,4
Abr	2.933,6	3,8	2.946,0	0,4	14.563,6	5,7	14.476,8	1,2
May	2.942,7	3,3	2.949,3	0,1	14.681,6	6,8	14.589,8	0,8
Jun	2.964,3	3,7	2.959,1	0,3	14.787,6	7,2	14.660,1	0,5
Jul	2.961,3	3,8	2.987,0	0,9	14.673,4	8,5	14.799,6	1,0
Ago	2.915,6	3,0	2.977,0	-0,3	14.530,2	8,7	14.895,7	0,6
Sep	2.986,8	3,1	2.984,2	0,2	14.723,1	9,3	14.921,8	0,2
Oct	2.957,3	2,5	2.988,6	0,1	14.740,5	10,1	15.206,8	1,9
Nov	2.963,1	2,6	2.996,2	0,3	14.864,4	8,2	15.148,0	-0,4
Dic	3.082,4	3,0	3.000,8	0,2	15.652,5	7,9	15.076,8	-0,5
2018 Ene	3.040,7	2,7	3.006,5	0,2	15.541,8	7,1	15.029,8	-0,3

CUADRO 9.1.2 Agregados monetarios privados desestacionalizados (continuación) (1)(2)(3)

(Promedios en miles de millones de pesos de 1996)

	M2 (6)				M3 (7)			
	Original		Desestacionalizado		Original		Desestacionalizado	
	Serie	Variac. porcent. en 12 meses	Serie	Variac. porcent. en el mes	Serie	Variac. porcent. en 12 meses	Serie	Variac. porcent. en el mes
2014	52.830	3,5	52.213	1,6	86.809	5,2	86.447	2,0
2015	56.139	6,0	55.628	0,7	93.214	7,0	92.909	-0,0
2016	58.716	6,1	57.914	0,1	98.249	6,3	97.658	0,1
2017	60.283	2,6	59.493	0,3	102.106	5,3	101.212	0,1
2016 Feb	56.276	7,1	56.292	0,6	93.181	6,7	93.545	0,6
Mar	56.187	7,8	56.502	0,4	92.661	6,8	93.449	-0,1
Abr	56.447	7,7	56.527	0,0	92.624	6,7	93.186	-0,3
May	56.442	6,9	56.660	0,2	93.835	6,5	94.147	1,0
Jun	56.617	6,8	56.715	0,1	94.503	6,9	94.448	0,3
Jul	56.506	5,3	56.528	-0,3	95.406	6,1	95.147	0,7
Ago	56.592	4,6	56.777	0,4	96.477	6,0	95.991	0,9
Sep	57.210	5,4	57.290	0,9	97.175	6,5	96.649	0,7
Oct	57.654	5,8	57.863	1,0	97.519	6,2	97.329	0,7
Nov	57.884	4,8	57.839	-0,0	97.689	5,1	97.565	0,2
Dic	58.716	4,6	57.914	0,1	98.249	5,4	97.658	0,1
2017 Ene	57.586	2,0	57.099	-1,4	97.903	5,3	98.055	0,4
Feb	56.943	1,2	56.808	-0,5	98.282	5,5	98.383	0,3
Mar	57.528	2,4	57.647	1,5	98.638	6,5	99.369	1,0
Abr	57.462	1,8	57.715	0,1	99.291	7,2	100.030	0,7
May	57.872	2,5	58.030	0,5	99.342	5,9	99.577	-0,5
Jun	58.450	3,2	58.476	0,8	100.766	6,6	100.633	1,1
Jul	58.605	3,7	58.727	0,4	101.197	6,1	100.978	0,3
Ago	58.233	2,9	58.539	-0,3	100.472	4,1	100.114	-0,9
Sep	59.454	3,9	59.481	1,6	101.657	4,6	101.060	0,9
Oct	59.127	2,6	59.365	-0,2	101.585	4,2	101.164	0,1
Nov	59.225	2,3	59.292	-0,1	101.647	4,1	101.115	-0,0
Dic	60.283	2,7	59.493	0,3	102.106	3,9	101.212	0,1
2018 Ene	60.120	4,4	59.618	0,2	100.769	2,9	100.892	-0,3

Depósitos y Colocaciones



CUADRO 9.2.1 Colocaciones por tipo de deudor, balances individuales (1)(2)

(Saldos en miles de millones de pesos)

	Comerciales (3)(4)	Consumo (3)(4)	Vivienda (4)	Crédito comercio exterior	Total
2014 Dic.	70.256	14.761	31.579	8.820	125.415
2015 Dic.	76.629	15.792	36.338	9.626	138.385
2016 Dic.	80.383	17.084	39.819	8.922	146.208
2017 Dic.	83.099	18.048	43.842	8.102	153.092
2016 Mar	76.499	16.125	37.249	9.538	139.412
Abr	76.907	16.249	37.550	9.446	140.152
May	77.802	16.285	37.851	10.031	141.969
Jun	77.961	16.356	38.123	9.538	141.978
Jul	78.720	16.462	38.389	9.649	143.219
Ago	79.254	16.601	38.668	9.761	144.284
Sep	78.915	16.693	38.877	9.590	144.076
Oct	79.155	16.803	39.066	9.127	144.151
Nov	80.075	16.997	39.398	9.457	145.926
Dic	80.383	17.084	39.819	8.922	146.208
2017 Ene	79.955	17.175	39.981	8.838	145.948
Feb	80.162	17.240	40.304	8.927	146.633
Mar	80.356	17.406	40.749	9.155	147.665
Abr	81.360	17.462	41.065	9.382	149.269
May	80.590	17.454	41.467	9.284	148.795
Jun	80.890	17.493	41.832	8.909	149.123
Jul	80.746	17.509	41.995	8.802	149.052
Ago	80.903	17.650	42.290	8.411	149.255
Sep	81.675	17.714	42.704	8.286	150.379
Oct	81.711	17.795	42.953	8.291	150.751
Nov	82.799	17.985	43.422	8.490	152.697
Dic	83.099	18.048	43.842	8.102	153.092
2018 Ene	82.672	18.196	44.112	8.019	152.999
Feb	82.717	18.241	44.456	7.840	153.254

Fuente: Superintendencia de Bancos e Instituciones Financieras (SBIF) y Banco Central de Chile.

Colocaciones por tipo de deudor
(variación anual, porcentaje)

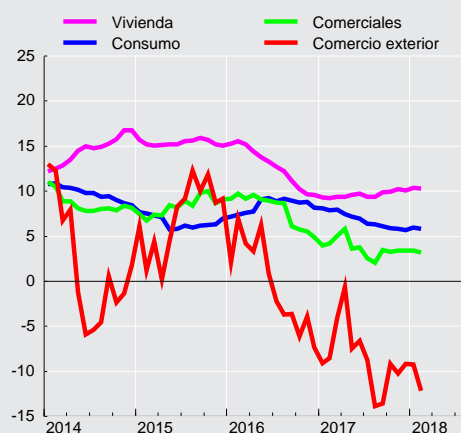



CUADRO 9.2.2
Colocaciones según reajustabilidad. Saldos (1)(2)

	Colocaciones en moneda nacional (miles de millones de pesos)								Colocaciones en moneda extranjera (millones de dólares) (3)		
	No Reajustables			Reajustables				Total	Hasta 1 año	Mas de 1 año	Total
	Hasta 1 año	Más de 1 año	Total	Hasta 1 año	Más de 1 año	En letras de crédito	Total				
2013 Dic.	18.001	23.546	41.547	5.500	39.041	2.036	46.577	88.124	16.327	10.081	26.408
2014 Dic.	19.380	26.026	45.406	5.608	44.504	1.870	51.982	97.388	14.940	10.127	25.068
2015 Dic.	20.823	27.980	48.802	6.512	50.316	1.690	58.519	107.321	14.047	10.468	24.515
2016 Dic.	23.488	29.065	52.553	7.361	54.866	1.502	63.729	116.282	13.261	10.658	23.919
2016 Ene	20.956	27.952	48.908	6.583	50.605	1.669	58.857	107.765	13.899	10.470	24.369
Feb	21.462	27.975	49.437	6.649	51.013	1.655	59.316	108.753	13.797	10.765	24.562
Mar	21.142	28.152	49.294	6.713	51.500	1.644	59.857	109.151	13.940	10.515	24.455
Abr	21.546	28.420	49.966	6.778	51.903	1.624	60.305	110.271	13.589	10.859	24.448
May	21.369	28.553	49.922	7.077	52.309	1.606	60.992	110.914	14.013	10.535	24.549
Jun	21.796	28.641	50.437	7.374	52.685	1.592	61.652	112.090	14.076	10.015	24.091
Jul	22.117	28.756	50.873	7.430	53.077	1.573	62.079	112.952	14.505	9.911	24.416
Ago	21.912	28.916	50.828	7.566	53.437	1.555	62.558	113.385	14.463	9.842	24.305
Sep	21.922	29.124	51.045	7.467	53.644	1.539	62.650	113.695	14.678	9.923	24.601
Oct	22.352	28.947	51.299	7.400	54.029	1.520	62.949	114.248	13.996	10.430	24.426
Nov	22.667	28.947	51.614	7.308	54.428	1.511	63.248	114.862	13.968	10.715	24.683
Dic	23.488	29.065	52.553	7.361	54.866	1.502	63.729	116.282	13.261	10.658	23.919
2017 Ene	23.152	29.107	52.259	7.360	55.201	1.189	63.750	116.009	13.774	10.640	24.414
Feb	22.954	29.261	52.216	7.381	55.632	1.177	64.190	116.406	13.708	10.496	24.205
Mar	22.524	29.687	52.212	7.379	56.173	1.166	64.718	116.929	13.846	10.514	24.359
Abr	23.346	29.707	53.053	7.451	56.593	1.154	65.198	118.251	14.427	10.529	24.956
May	22.945	29.812	52.756	7.467	57.058	1.140	65.664	118.420	14.025	9.186	23.210
Jun	23.440	29.733	53.173	7.851	57.582	1.128	66.561	119.734	13.947	9.134	23.081
Jul	23.736	29.844	53.580	7.850	57.771	1.106	66.727	120.307	13.983	9.247	23.230
Ago	23.895	30.180	54.075	7.871	58.312	1.089	67.272	121.348	13.680	9.451	23.131
Sep	12.977	40.785	53.762	6.970	59.728	1.078	67.776	121.538	11.218	11.734	22.952
Oct	12.988	40.824	53.812	7.003	59.876	1.058	67.937	121.749	11.391	11.858	23.249
Nov	13.453	41.134	54.587	7.065	60.512	1.046	68.623	123.210	11.759	11.883	23.642
Dic	13.177	41.484	54.660	7.133	61.033	1.035	69.202	123.862	11.819	11.747	23.566



CUADRO 9.2.3 Depósitos y captaciones en moneda nacional (1) (2)

(Saldos en miles de millones de pesos)

	venta de títulos de crédito con pacto de retrocompra	Obligaciones en letras de crédito	Depósitos a menos de 30 días			Depósitos y captaciones a más de 30 días					Total	
			En cuentas corrientes	Ahorro a la vista	Otros	De 30 a 89 días	De 90 a 365 días		A más de un año			Ahorro a plazo
							Reajutable	No reajutable	Reajutable	No reajutable		
2014 Dic.	644	1.887	21.064	93	5.012	18.200	2.532	15.508	23.473	10.957	3.644	103.013
2015 Dic.	582	1.633	24.294	101	5.731	18.883	2.814	17.150	26.959	13.259	4.072	115.477
2016 Dic.	812	1.429	24.151	107	5.623	21.075	2.379	19.113	30.793	12.865	4.400	122.747
2017 Dic.	736	1.219	26.787	119	6.944	21.154	1.954	21.116	32.467	14.219	4.708	131.421
2016 Ene.	894	1.564	22.861	103	5.768	19.047	3.036	17.659	26.754	13.443	4.091	115.219
Feb.	510	1.575	22.140	103	5.391	17.923	2.962	18.209	26.806	13.793	4.126	113.537
Mar.	653	1.575	21.778	103	5.745	18.507	2.828	18.674	27.837	13.919	4.175	115.795
Abr.	1.086	1.547	22.212	103	5.391	20.346	2.864	17.426	28.358	12.221	4.209	115.762
May.	623	1.554	22.124	103	5.368	21.182	2.947	18.005	28.796	11.742	4.284	116.729
Jun.	605	1.549	21.850	106	5.744	21.477	3.092	18.208	28.669	11.520	4.319	117.139
Jul.	840	1.489	21.500	104	5.372	21.262	3.138	17.813	28.873	12.144	4.346	116.883
Ago.	641	1.496	21.415	102	5.223	22.079	3.096	17.052	29.652	11.912	4.366	117.034
Sep.	564	1.492	21.524	104	5.300	22.368	2.860	17.852	30.234	12.131	4.399	118.828
Oct.	728	1.436	21.329	104	5.324	22.478	2.715	18.513	30.357	12.361	4.418	119.762
Nov.	769	1.435	22.541	103	5.240	22.148	2.400	18.689	30.270	12.664	4.412	120.671
Dic.	812	1.429	24.151	107	5.623	21.075	2.379	19.113	30.793	12.865	4.400	122.747
2017 Ene.	819	1.365	23.109	108	5.811	21.945	2.302	17.799	31.469	12.555	4.421	121.703
Feb.	611	1.371	22.999	110	5.631	21.310	2.095	17.567	31.508	12.783	4.430	120.416
Mar.	717	1.371	23.585	109	5.753	21.098	2.033	18.111	31.675	13.102	4.466	122.019
Abr.	1.386	1.323	23.997	110	5.946	20.911	1.988	16.810	32.008	13.620	4.503	122.604
May.	1.095	1.331	24.179	109	5.915	20.949	2.176	17.751	32.530	13.969	4.566	124.570
Jun.	796	1.329	23.877	113	6.261	20.678	2.181	18.157	32.397	14.626	4.591	125.005
Jul.	637	1.272	23.643	111	5.929	19.911	2.049	19.675	32.091	14.482	4.600	124.400
Ago.	705	1.279	23.302	109	6.385	20.733	1.915	20.696	31.822	13.936	4.614	125.497
Sep.	872	1.277	23.603	109	6.363	20.913	1.932	20.876	32.097	14.057	4.654	126.753
Oct.	883	1.220	23.561	107	6.281	20.916	1.932	20.879	32.101	14.059	4.655	126.594
Nov.	786	1.226	24.194	116	6.774	21.104	1.949	21.066	32.390	14.185	4.697	128.486
Dic.	736	1.219	26.787	119	6.944	21.154	1.954	21.116	32.467	14.219	4.708	131.421

CUADRO 9.2.4 Depósitos en moneda extranjera (1)

(Saldos de millones de dólares)

	Depósitos a la vista (2)	Depósitos a plazo (3)	Total
2014 Dic.		5.797	27.134
2015 Dic.		6.308	22.896
2016 Dic.		7.235	25.061
2017 Dic.		7.041	24.470
2016 Ene.		6.376	22.580
Feb.		6.545	23.279
Mar.		7.078	22.582
Abr.		7.460	22.781
May.		7.381	22.562
Jun.		7.380	24.128
Jul.		7.561	23.362
Ago.		7.214	22.831
Sep.		6.998	22.964
Oct.		6.859	23.812
Nov.		7.344	23.487
Dic.		7.235	25.061
2017 Ene.		7.671	25.131
Feb.		8.134	25.356
Mar.		7.285	25.413
Abr.		7.481	25.390
May.		6.979	24.197
Jun.		6.933	24.231
Jul.		7.057	23.898
Ago.		6.876	24.338
Sep.		6.870	23.367
Oct.		6.807	23.514
Nov.		6.373	23.375
Dic.		7.041	24.470

Panoramas Financieros



CUADRO 9.3.1 Activos y pasivos del Banco Central de Chile (1)(5)(6)

(Saldos en miles de millones de pesos)

	Posición externa neta		Crédito interno					Total	Pasivos monetarios		
	Reservas internacionales	Otros (2)	Sector privado (3)	Gobierno General (neto)	Bancos y financieras		Otros (neto) (4)		Base monetaria		Bonos y pagarés
					Docu-mentos	Otros (3)			Circulante	Encaje	
2014 Dic.	24.567	-630	518	-1.102	0	-5.854	3.591	21.091	5.371	2.812	12.908
2015 Dic.	27.333	-688	406	-124	0	-6.306	2.025	22.646	5.858	3.293	13.494
2016 Dic.	27.021	-630	319	-476	0	-5.028	4.251	25.457	6.275	4.068	15.114
2017 Dic.	23.983	-693	189	-9	0	-3.403	5.876	25.942	6.528	4.577	14.837
2016 Mar	26.702	-671	427	148	0	-6.105	2.829	23.330	5.666	3.762	13.902
Abr	26.448	-664	439	97	0	-5.004	3.256	24.574	5.715	3.737	15.122
May	27.506	-682	309	50	0	-5.415	2.631	24.399	5.783	3.313	15.302
Jun	26.257	-651	308	-209	0	-5.025	3.497	24.177	5.741	3.495	14.941
Jul	26.216	-652	316	-24	0	-3.564	3.457	25.749	5.751	4.157	15.841
Ago	26.305	-660	319	-325	0	-4.285	3.228	24.582	5.714	3.320	15.548
Sep	25.992	-646	319	-88	0	-4.092	3.683	25.167	5.884	3.540	15.743
Oct	25.759	-627	322	1	0	-4.234	4.276	25.497	5.946	4.019	15.532
Nov	26.634	-640	326	27	0	-5.441	3.758	24.663	5.874	3.851	14.938
Dic	27.021	-630	319	-476	0	-5.028	4.251	25.457	6.275	4.068	15.114
2017 Ene	25.879	-620	320	-19	0	-4.545	4.684	25.698	6.050	4.251	15.397
Feb	25.620	-614	330	-417	0	-4.501	4.825	25.243	6.017	3.798	15.428
Mar	25.858	-632	327	-3	0	-4.116	4.306	25.741	6.050	4.048	15.643
Abr	25.882	-640	331	-8	0	-2.940	4.275	26.898	6.115	4.305	16.478
May	26.236	-657	186	-67	0	-4.974	3.784	24.508	6.071	3.466	14.972
Jun	25.809	-649	188	-100	0	-3.276	4.136	26.108	6.119	3.652	16.337
Jul	25.028	-646	185	-80	0	-2.607	4.314	26.193	6.143	3.650	16.400
Ago	24.470	-625	192	-72	0	-1.951	5.111	27.125	5.989	4.877	16.259
Sep	24.033	-633	192	-96	0	-3.658	4.945	24.783	6.125	3.826	14.832
Oct	24.994	-631	190	-49	0	-4.048	5.101	25.558	6.134	3.664	15.760
Nov	24.355	-642	194	-123	0	-2.308	4.870	26.346	6.376	3.893	16.078
Dic	23.983	-693	189	-9	0	-3.403	5.876	25.942	6.528	4.577	14.837
2018 Ene	23.396	-697	199	91	0	-3.393	6.099	25.695	6.307	3.972	15.416
Feb	22.618	-672	202	81	0	-4.122	6.812	24.918	6.277	3.746	14.895

**CUADRO 9.3.2****Activos y pasivos del Banco Central de Chile, bancos comerciales y sociedades financieras (1)(2)(3)**

(Saldos en miles de millones de pesos)

	Posición externa neta		Crédito interno			Total	Dinero y cuasidinero privado		
	Reservas Internacionales del Banco Central	Otros	Sector privado (4)	Gobierno General (neto)	Otros (neto) (5)		Dinero	Cuasidinero	
								Bancario	Dctos. del Banco Central
2014 Dic.	24.567	-5.714	118.176	-212	-15.408	121.409	25.824	86.912	8.673
2015 Dic.	27.333	-6.808	130.870	-657	-16.531	134.209	29.420	96.628	8.161
2016 Dic.	27.021	-6.024	137.643	-732	-16.035	141.873	30.319	103.554	8.000
2017 Dic.	23.983	-7.930	144.250	2.957	-16.855	146.404	33.566	105.213	7.624
2016 Ene	27.372	-6.441	131.562	-715	-16.121	135.656	28.875	97.519	9.262
Feb	26.364	-6.587	132.032	-552	-14.959	136.299	28.438	97.689	10.171
Mar	26.702	-6.038	131.951	-36	-16.033	136.547	28.266	99.237	9.043
Abr	26.448	-5.426	132.549	34	-17.184	136.422	28.196	98.238	9.988
May	27.506	-5.627	133.948	145	-16.778	139.194	28.273	100.436	10.485
Jun	26.257	-4.661	133.923	-26	-16.436	139.058	28.199	100.613	10.246
Jul	26.216	-4.544	134.585	54	-16.640	139.671	27.792	100.866	11.013
Ago	26.305	-5.100	135.619	-828	-15.535	140.461	27.588	101.832	11.041
Sep	25.992	-5.153	135.557	-630	-14.830	140.936	27.601	102.772	10.562
Oct	25.759	-4.569	135.693	-703	-14.798	141.382	27.583	103.671	10.128
Nov	26.634	-5.310	137.288	-798	-16.736	141.078	28.965	103.148	8.966
Dic	27.021	-6.024	137.643	-732	-16.035	141.873	30.319	103.554	8.000
2017 Ene	25.879	-6.679	137.504	-811	-16.822	139.070	29.536	100.989	8.545
Feb	25.620	-6.228	138.040	-1.368	-17.046	139.018	29.361	100.639	9.018
Mar	25.858	-6.676	138.959	-830	-16.973	140.339	29.789	101.570	8.980
Abr	25.882	-5.704	140.370	-1.217	-18.457	140.873	30.230	101.193	9.450
May	26.236	-6.179	139.604	-1.177	-17.221	141.263	30.764	101.993	8.506
Jun	25.809	-6.995	140.301	-946	-15.658	142.511	31.099	102.049	9.363
Jul	25.028	-7.428	140.660	-249	-14.536	143.476	30.671	103.503	9.301
Ago	24.470	-7.258	141.447	1.873	-14.435	146.097	30.865	106.500	8.733
Sep	24.033	-6.137	142.040	881	-15.403	145.415	30.890	107.033	7.492
Oct	24.994	-7.302	142.196	2.447	-17.866	144.469	30.837	104.716	8.916
Nov	24.355	-7.883	143.961	2.890	-17.582	145.740	32.129	104.946	8.665
Dic	23.983	-7.930	144.250	2.957	-16.855	146.404	33.566	105.213	7.624

CUADRO 9.3.3**Activos y pasivos de bancos comerciales y sociedades financieras (1)(2)(3)**

(Saldos en miles de millones de pesos)

	Posición externa neta		Crédito interno					Total	Pasivos		
	Corto plazo	Largo plazo	Sector privado (4)	Gobierno General (neto)	Banco Central				Otros (neto) (5)	Depósitos a la vista privados (D1A)	Cuasidinero bancario
					Reservas monetarias	Pagarés con mndo. secundario	Otros (neto)				
2014 Dic.	1.138	-6.223	117.658	890	2.812	4.235	6.792	-19.938	107.365	20.453	86.912
2015 Dic.	1.272	-7.392	130.465	-532	3.293	5.334	8.054	-20.304	120.190	23.562	96.628
2016 Dic.	947	-6.341	137.324	-256	4.068	7.114	10.833	-26.091	127.598	24.044	103.554
2017 Dic.	605	-7.842	144.061	2.965	4.577	7.212	9.705	-29.033	132.251	27.038	105.213
2016 Ene	1.569	-7.321	131.148	-936	3.123	5.579	8.187	-20.728	120.620	23.101	97.519
Feb	888	-6.808	131.599	-664	3.322	5.135	7.118	-20.257	120.333	22.643	97.689
Mar	1.414	-6.782	131.524	-184	3.762	4.859	7.499	-20.255	121.837	22.600	99.237
Abr	1.736	-6.498	132.110	-63	3.737	5.134	7.820	-23.257	120.719	22.481	98.238
May	1.945	-6.889	133.638	95	3.313	4.818	7.826	-21.820	122.926	22.490	100.436
Jun	2.939	-6.948	133.615	183	3.495	4.695	7.118	-22.026	123.071	22.458	100.613
Jul	2.857	-6.749	134.270	78	4.157	4.828	7.066	-23.600	122.907	22.041	100.866
Ago	1.984	-6.424	135.300	-503	3.320	4.507	6.656	-21.135	123.706	21.874	101.832
Sep	1.667	-6.174	135.237	-542	3.540	5.181	7.331	-21.750	124.489	21.717	102.772
Oct	2.010	-5.952	135.372	-704	4.019	5.405	8.093	-22.933	125.308	21.637	103.671
Nov	2.047	-6.717	136.962	-824	3.851	5.973	8.874	-23.926	126.238	23.091	103.148
Dic	947	-6.341	137.324	-256	4.068	7.114	10.833	-26.091	127.598	24.044	103.554
2017 Ene	-460	-5.598	137.184	-792	4.251	6.852	9.805	-26.766	124.475	23.486	100.989
Feb	-313	-5.302	137.711	-951	3.798	6.410	9.288	-26.658	123.983	23.344	100.639
Mar	-236	-5.809	138.632	-827	4.048	6.664	9.109	-26.272	125.309	23.739	101.570
Abr	428	-5.491	140.039	-1.209	4.305	7.028	9.350	-29.142	125.308	24.114	101.193
May	-441	-5.080	139.418	-1.111	3.466	6.466	8.503	-24.534	126.687	24.693	101.993
Jun	-107	-6.239	140.114	-847	3.652	6.973	8.775	-25.293	127.028	24.980	102.049
Jul	-299	-6.483	140.475	-169	3.650	7.099	8.381	-24.623	128.032	24.528	103.503
Ago	789	-7.422	141.255	1.945	4.877	7.527	8.940	-26.534	131.376	24.876	106.500
Sep	1.351	-6.856	141.849	978	3.826	7.340	8.032	-24.722	131.798	24.765	107.033
Oct	888	-7.559	142.005	2.496	3.664	6.844	8.674	-27.593	129.420	24.703	104.716
Nov	189	-7.431	143.767	3.013	3.893	7.413	8.216	-28.360	130.699	25.753	104.946
Dic	605	-7.842	144.061	2.965	4.577	7.212	9.705	-29.033	132.251	27.038	105.213



CUADRO 9.3.4 Balance del Banco Central: Saldos por posición (1)(3)(4)

(Miles de millones de pesos)

	Posición pagadera en moneda nacional			Posición pagadera y denominada en moneda extranjera (principales componentes)						Total (patrimonio)
	Denominada en moneda nacional(2)	Denominada en moneda extranjera	Total	Reservas internacionales	Gobierno Central (neto)	Bancos (neto)	Bonos y pagarés del Banco Central	Resto (neto)	Total	
2014	-24.824	0	-24.824	24.567	-109	-2.531	0	-647	21.279	-3.544
2015	-25.731	0	-25.731	27.333	-123	-2.731	0	-724	23.755	-1.976
2016	-26.610	0	-26.610	27.021	-316	-3.657	0	-643	22.404	-4.206
2017	-27.338	0	-27.338	23.983	-318	-1.744	0	-366	21.554	-5.783
2016 Mar	-25.952	0	-25.952	26.702	-150	-2.685	0	-690	23.177	-2.775
Abr	-26.031	0	-26.031	26.448	-202	-2.743	0	-679	22.824	-3.207
May	-26.114	0	-26.114	27.506	-250	-3.034	0	-686	23.536	-2.577
Jun	-26.185	0	-26.185	26.257	-283	-2.573	0	-665	22.736	-3.449
Jul	-26.266	0	-26.266	26.216	-323	-2.375	0	-663	22.855	-3.411
Ago	-26.339	0	-26.339	26.305	-366	-2.113	0	-668	23.159	-3.180
Sep	-26.396	0	-26.396	25.992	-391	-2.183	0	-658	22.760	-3.636
Oct	-26.463	0	-26.463	25.759	-302	-2.584	0	-639	22.233	-4.230
Nov	-26.535	0	-26.535	26.634	-277	-2.883	0	-649	22.825	-3.709
Dic	-26.610	0	-26.610	27.021	-316	-3.657	0	-643	22.404	-4.206
2017 Ene	-26.655	0	-26.655	25.879	-322	-2.907	0	-640	22.010	-4.644
Feb	-26.735	0	-26.735	25.620	-317	-2.726	0	-619	21.958	-4.776
Mar	-26.809	0	-26.809	25.858	-308	-2.353	0	-637	22.560	-4.249
Abr	-26.884	0	-26.884	25.882	-315	-2.256	0	-651	22.660	-4.224
May	-26.952	0	-26.952	26.236	-376	-1.970	0	-670	23.220	-3.732
Jun	-27.011	0	-27.011	25.809	-407	-1.812	0	-662	22.928	-4.083
Jul	-27.047	0	-27.047	25.028	-387	-1.192	0	-661	22.788	-4.259
Ago	-27.100	0	-27.100	24.470	-380	-1.748	0	-301	22.041	-5.059
Sep	-27.160	0	-27.160	24.033	-404	-1.747	0	385	22.267	-4.893
Oct	-27.211	0	-27.211	24.994	-359	-1.746	0	-729	22.160	-5.052
Nov	-27.288	0	-27.288	24.355	-431	-1.745	0	292	22.471	-4.817
Dic	-27.338	0	-27.338	23.983	-318	-1.744	0	-366	21.554	-5.783
2018 Ene	-27.416	0	-27.416	23.396	-219	-1.743	0	-7	21.427	-5.989
Feb	-27.447	0	-27.447	23.839	-180	-1.742	0	-821	21.096	-6.351



CUADRO 9.3.5
Posiciones denominadas en moneda extranjera del balance del Banco Central (1)

(Millones de dólares)

	Saldo							Variación de saldo						
	Pagadero en moneda extranjera						Pagade- ro en moneda nacional y deno- minado en mo- neda ex- tranjera	Total	Intercambio			Intereses y resul- tados no finan- cieros	Cambios de valo- ración(2)	Total
	Reservas interna- cionales	Gobierno Central (neto)	Bancos (neto)	Tenedo- res de bonos y pagarés Banco Central	Resto (neto)	Total			Posición pagadera en moneda extran- jera	Posición pagadera en moneda nacional	Total			
2014	40.447	-179	-4.168	0	-1.069	35.032	0	35.032	0	0	0	609	-1.827	-1.373
2015	38.643	-174	-3.861	0	-1.016	33.592	0	33.592	0	0	0	-3.111	1.626	-2.256
2016	40.494	-474	-5.481	0	-966	33.572	0	33.572	0	0	0	90	-200	-110
2017	38.983	-517	-2.336	0	-1.096	35.034	0	35.034	0	0	0	2.289	-827	1.462
2016 Mar	39.553	-222	-3.978	0	-1.014	34.340	0	34.340	0	0	0	0	556	556
Abr	39.868	-305	-4.135	0	-1.023	34.406	0	34.406	0	0	0	0	66	66
May	39.848	-362	-4.395	0	-1.003	34.088	0	34.088	0	0	0	0	-318	-318
Jun	39.694	-428	-3.890	0	-994	34.382	0	34.382	0	0	0	0	294	294
Jul	39.427	-458	-3.740	0	-988	34.240	0	34.240	0	0	0	0	-142	-142
Ago	39.077	-544	-3.138	0	-992	34.403	0	34.403	0	0	0	0	162	162
Sep	39.437	-593	-3.312	0	-996	34.536	0	34.536	0	0	0	0	133	133
Oct	39.528	-469	-4.046	0	-983	34.030	0	34.030	0	0	0	4	-510	-506
Nov	39.430	-410	-4.268	0	-960	33.792	0	33.792	0	0	0	53	-382	-329
Dic	40.494	-474	-5.481	0	-966	33.572	0	33.572	0	0	0	33	-252	-219
2017 Ene	39.883	-496	-4.480	0	-981	33.926	0	33.926	0	0	0	1.758	-1.405	354
Feb	39.710	-491	-4.225	0	-961	34.033	0	34.033	0	0	0	58	49	107
Mar	39.022	-465	-3.551	0	-971	34.035	0	34.035	0	0	0	46	-44	2
Abr	38.962	-474	-3.396	0	-982	34.110	0	34.110	0	0	0	49	26	75
May	38.850	-556	-2.918	0	-996	34.380	0	34.380	0	0	0	47	223	270
Jun	38.915	-614	-2.732	0	-1.002	34.567	0	34.567	0	0	0	39	147	186
Jul	38.411	-594	-1.829	0	-1.017	34.971	0	34.971	0	0	0	69	336	405
Ago	38.943	-605	-2.248	0	-1.019	35.071	0	35.071	0	0	0	54	45	100
Sep	37.738	-635	-1.122	0	-1.020	34.961	0	34.961	0	0	0	50	-160	-109
Oct	39.269	-564	-2.874	0	-1.017	34.813	0	34.813	0	0	0	10	-158	-148
Nov	37.912	-671	-1.240	0	-1.023	34.977	0	34.977	0	0	0	59	105	164
Dic	38.983	-517	-2.336	0	-1.096	35.034	0	35.034	0	0	0	50	7	57
2018 Ene	38.708	-362	-1.820	0	-1.074	35.452	0	35.452	0	0	0	1.086	-669	417
Feb	39.954	-302	-3.228	0	-1.066	35.358	0	35.358	0	0	0	56	-149	-93

**CUADRO 9.3.6****Activos de reservas internacionales: Contrapartida de las variaciones, detalle por sector y tipo de operación**

(Millones de dólares)

	Intercambio (1)												Intereses y ajustes (3)	Variac. de los activos de reserva (3)	Subtotales por tipo		
	Bancos			Gobierno Central			Tenedores de bonos y pagarés en moneda extranjera del Banco Central			Resto de la economía					Operaciones de cambio (4)	Pasivos netos en moneda extranj.	Intereses y ajustes
	Operaciones cambio	Pasivos netos moneda extranj.	Total	Operaciones cambio	Pasivos netos moneda extranj.	Total	Operaciones cambio	Pasivos netos moneda extranj.	Total	Operaciones cambio (2)	Pasivos netos moneda extranj.	Total					
2014	0	661	661	0	-35	-35	0	0	0	0	-45	-45	-1.227	-647	0	581	-1.227
2015	0	-307	-307	0	-5	-5	0	0	0	0	47	47	-1.542	-1.804	0	-265	-1.542
2016	0	1.620	1.620	0	301	301	0	0	0	0	-579	-579	510	1.851	0	1.342	510
2017	0	-3.145	-3.145	0	42	42	0	0	0	0	-157	-157	1.749	-1.511	0	-3.260	1.749
2016 Mar	0	628	628	0	95	95	0	0	0	0	9	9	567	1.298	0	731	567
Abr	0	157	157	0	83	83	0	0	0	0	-16	-16	91	315	0	224	91
May	0	260	260	0	58	58	0	0	0	0	-5	-5	-333	-20	0	313	-333
Jun	0	-505	-505	0	66	66	0	0	0	0	25	25	259	-154	0	-414	259
Jul	0	-318	-318	0	58	58	0	0	0	0	-2	-2	-5	-267	0	-262	-5
Ago	0	-434	-434	0	58	58	0	0	0	0	-19	-19	45	-350	0	-394	45
Sep	0	174	174	0	49	49	0	0	0	0	14	14	124	360	0	236	124
Oct	0	653	653	0	-129	-129	0	0	0	0	-454	-454	22	92	0	70	22
Nov	0	304	304	0	-53	-53	0	0	0	0	-5	-5	-343	-98	0	245	-343
Dic	0	1.213	1.213	0	64	64	0	0	0	0	14	14	-227	1.063	0	1.291	-227
2017 Ene	0	-1.001	-1.001	0	22	22	0	0	0	0	-140	-140	509	-611	0	-1.119	509
Feb	0	-255	-255	0	-5	-5	0	0	0	0	-17	-17	104	-173	0	-277	104
Mar	0	-673	-673	0	-26	-26	0	0	0	0	-18	-18	30	-688	0	-718	30
Abr	0	-156	-156	0	9	9	0	0	0	0	-23	-23	110	-60	0	-170	110
May	0	-478	-478	0	82	82	0	0	0	0	-19	-19	303	-112	0	-415	303
Jun	0	-186	-186	0	58	58	0	0	0	0	11	11	181	65	0	-117	181
Jul	0	-903	-903	0	-20	-20	0	0	0	0	3	3	416	-504	0	-920	416
Ago	0	419	419	0	11	11	0	0	0	0	19	19	83	532	0	449	83
Sep	0	-1.126	-1.126	0	30	30	0	0	0	0	-12	-12	-97	-1.205	0	-1.108	-97
Oct	0	1.752	1.752	0	-70	-70	0	0	0	0	14	14	-165	1.531	0	1.696	-165
Nov	0	-1.634	-1.634	0	107	107	0	0	0	0	4	4	166	-1.357	0	-1.524	166
Dic	0	1.096	1.096	0	-154	-154	0	0	0	0	22	22	108	1.071	0	963	108
2018 Ene	0	-515	-515	0	-154	-154	0	0	0	0	442	442	-47	-274	0	-227	-47
Feb	0	-157	-157	0	28	28	0	0	0	0	14	14	-203	-318	0	-115	-203



CUADRO 9.3.7
Base monetaria: Contrapartida de las variaciones

(Miles de millones de pesos)

	Operaciones de cambio (1)					Crédito en moneda nacional (neto)								Total	Base monetaria (variación por componente)		Operac. de cambio más pagarés denominados en dólares (5)		
	Ban- cos (2)	Sector público no financiero		Tenedores de bonos y pagarés del Banco Central (4)	Total	Pagarés del Banco Central		Bancos y sociedades financieras			Otras operaciones		Total		Total	Circulante		Encaje	
		Gobier- no Central (3)	Res- to			Denomi- nados en moneda extran- jera	Denomi- nados en moneda nacional	Instru- mentos de po- lítica moneta ria	Otros	Total	Gobier- no Central	Resto							Total
2014	0	0	0	0	0	0	125	-725	-2	-727	-913	944	-571	-571	391	-962	0		
2015	0	0	0	0	0	0	-586	-187	-69	-255	1,001	802	962	962	480	481	0		
2016	0	0	0	0	0	0	-1.620	2.217	4	2.221	-154	744	1.191	1.191	417	774	0		
2017	0	0	0	0	0	0	277	-621	-8	-629	479	636	763	763	369	394	0		
2016 Mar	0	0	0	0	0	0	1.404	-1.264	-2	-1.267	88	87	312	312	-128	440	0		
Abr	0	0	0	0	0	0	-1.220	1.166	1	1.166	-8	85	23	23	48	-25	0		
May	0	0	0	0	0	0	-180	-115	-0	-115	-8	-52	-355	-355	68	-424	0		
Jun	0	0	0	0	0	0	361	-66	1	-64	-233	76	139	139	-42	181	0		
Jul	0	0	0	0	0	0	-900	1.269	-1	1.268	216	88	672	672	10	662	0		
Ago	0	0	0	0	0	0	293	-978	0	-978	-268	79	-873	-873	-36	-837	0		
Sep	0	0	0	0	0	0	-195	265	3	268	257	59	389	389	170	219	0		
Oct	0	0	0	0	0	0	211	264	-0	264	-6	73	541	541	62	479	0		
Nov	0	0	0	0	0	0	594	-901	-1	-902	-7	75	-240	-240	-72	-168	0		
Dic	0	0	0	0	0	0	-176	1.193	1	1.194	-470	70	617	617	400	217	0		
2017 Ene	0	0	0	0	0	0	-282	-336	2	-334	550	26	-41	-41	-224	184	0		
Feb	0	0	0	0	0	0	-31	-130	-3	-133	-410	87	-486	-486	63	-549	0		
Mar	0	0	0	0	0	0	-216	19	-1	17	396	85	282	282	34	248	0		
Abr	0	0	0	0	0	0	-834	1.080	1	1.081	-8	84	323	323	84	239	0		
May	0	0	0	0	0	0	1.506	-2.312	-4	-2.317	-8	-66	-884	-884	-45	-840	0		
Jun	0	0	0	0	0	0	-1.365	1.540	2	1.542	-6	65	235	235	49	186	0		
Jul	0	0	0	0	0	0	-64	49	2	51	-2	36	21	21	24	-2	0		
Ago	0	0	0	0	0	0	141	880	-1	879	-5	58	1.073	1.073	-154	1.227	0		
Sep	0	0	0	0	0	0	1.427	-2.400	-2	-2.401	-7	66	-915	-915	136	-1.051	0		
Oct	0	0	0	0	0	0	-928	727	2	728	-4	51	-153	-153	9	-162	0		
Nov	0	0	0	0	0	0	-318	713	-3	709	-9	88	471	471	242	229	0		
Dic	0	0	0	0	0	0	1.241	-451	-1	-451	-8	56	837	837	153	685	0		
2018 Ene	0	0	0	0	0	0	-580	-365	4	-361	73	40	-827	-827	-221	-606	0		
Feb	0	0	0	0	0	0	521	-843	-3	-846	-9	78	-256	-256	-30	-226	0		



CUADRO 9.3.9
Activos de reserva por monedas
(Millones de dólares)

Especificación	Moneda	2009	2010	2011	2012	2013	2014	2015	2016
Oro monetario	Oro	9	11	12	13	10	9	8	9
Derechos especiales de giro DEG	Deg	1.143	1.217	1.214	1.212	1.147	1.079	1.058	728
Posición de reserva en el FMI	Deg	286	282	601	692	641	490	363	215
Otros activos de reserva		23.934	26.353	40.151	39.733	39.296	38.869	37.213	39.542
Moneda y Depósitos		6.223	5.989	8.510	4.585	4.521	5.799	5.576	7.445
	Dólar australiano	0	406	178	0	0	0	0	1
	Dólar canadiense	0	114	481	0	0	0	0	27
	Dólar USA	3.988	3.969	5.595	3.759	3.693	5.064	4.740	6.730
	Euro	2.195	1.273	1.027	1	1	1	0	4
	Franco suizo	0	0	0	0	1	2	1	0
	Libra esterlina	0	175	247	2	6	5	0	5
	Yen	0	0	0	0	1	3	0	0
	Otras	40	52	981	823	818	724	835	678
Valores		17.627	20.329	31.607	35.067	34.643	32.950	31.597	32.082
	Dólar australiano	27	459	1.015	2.185	2.408	2.014	1.574	1.498
	Dólar canadiense	0	719	1.311	3.267	3.245	3.093	1.872	1.536
	Dólar USA	10.896	10.506	16.457	17.211	16.794	16.422	19.830	20.914
	Euro	6.540	8.017	11.629	7.869	7.713	7.887	5.559	5.484
	Franco suizo	0	0	0	864	838	134	233	218
	Libra esterlina	5	531	707	798	807	768	478	455
	Yen	0	0	0	1.018	1.023	707	209	155
	Otras	158	97	488	1.855	1.814	1.925	1.841	1.822
Otros Activos (1)	Dólar	85	35	35	81	132	119	39	15
Activos de reserva		25.373	27.864	41.979	41.649	41.094	40.447	38.643	40.494
	Dólar australiano	27	865	1.194	2.185	2.408	2.015	1.574	1.499
	Dólar canadiense	0	833	1.793	3.268	3.245	3.093	1.872	1.563
	Dólar USA	14.969	14.510	22.087	21.051	20.620	21.605	24.609	27.659
	Euro	8.735	9.289	12.656	7.870	7.714	7.888	5.560	5.489
	Franco suizo	0	0	0	864	839	136	234	218
	Libra esterlina	5	706	954	799	814	772	479	460
	Yen	0	0	0	1.018	1.023	710	209	155
	Oro	9	11	12	13	10	9	8	9
	Deg	1.430	1.499	1.816	1.903	1.788	1.659	1.570	1.507
	Otras	197	149	1.469	2.678	2.632	2.559	2.528	1.935



CUADRO 9.3.9
Activos de reserva por monedas (continuación)
(Millones de dólares)

Especificación	Moneda	2015	2016	II	III	IV	2017	II	III
		IV	I				I		
Oro monetario	Oro	8	10	10	10	9	10	10	10
Derechos especiales de giro DEG	Deg	1.058	762	757	755	728	734	753	764
Posición de reserva en el FMI	Deg	363	231	225	223	215	217	214	206
Otros activos de reserva		37.213	38.550	38.701	38.448	39.542	38.061	37.938	36.758
Moneda y Depósitos		5.576	5.680	5.755	5.283	7.445	5.591	4.883	3.222
	Dólar australiano	0	0	0	0	1	0	0	1
	Dólar canadiense	0	0	0	0	27	0	1	2
	Dólar USA	4.740	4.962	5.065	4.636	6.730	4.797	4.162	2.489
	Euro	0	0	2	0	4	13	7	11
	Franco suizo	1	1	1	0	0	2	0	0
	Libra esterlina	0	0	0	0	5	1	0	0
	Yen	0	0	109	17	0	0	0	0
	Otras	835	716	579	629	678	777	713	721
Valores		31.597	32.847	32.930	33.163	32.082	32.465	33.053	33.534
	Dólar australiano	1.574	1.663	1.638	1.687	1.498	1.556	1.595	1.735
	Dólar canadiense	1.872	1.648	1.637	1.619	1.536	1.607	1.655	1.624
	Dólar USA	19.830	20.828	20.971	21.025	20.914	20.918	21.216	21.516
	Euro	5.559	5.836	5.743	5.811	5.484	5.574	5.772	5.881
	Franco suizo	233	262	260	248	218	225	249	248
	Libra esterlina	478	538	509	536	455	494	501	497
	Yen	209	150	182	194	155	159	173	116
	Otras	1.841	1.920	1.990	2.042	1.822	1.934	1.893	1.914
Otros Activos (1)	Dólar	39	23	16	2	15	4	2	2
Activos de reserva		38.643	39.553	39.694	39.437	40.494	39.022	38.915	37.738
	Dólar australiano	1.574	1.663	1.639	1.687	1.499	1.556	1.595	1.736
	Dólar canadiense	1.872	1.648	1.637	1.619	1.563	1.607	1.656	1.625
	Dólar USA	24.609	25.813	26.051	25.663	27.659	25.719	25.380	24.008
	Euro	5.560	5.836	5.745	5.812	5.489	5.587	5.779	5.892
	Franco suizo	234	263	261	248	218	227	249	249
	Libra esterlina	479	539	509	536	460	495	501	497
	Yen	209	151	291	211	155	159	173	116
	Oro	8	10	10	10	9	10	10	10
	Deg	1.570	1.585	1.570	1.565	1.507	1.521	1.551	1.555
	Otras	2.528	2.045	1.981	2.086	1.935	2.141	2.021	2.049



CUADRO 9.3.13 Liquidez en moneda extranjera del Banco Central y Gobierno Central (1)

(Millones de dólares)

	Activos de reserva oficiales y otros activos en moneda extranjera			Compromisos netos predeterminados a corto plazo							Compromisos contingentes netos a corto plazo
	Reservas	Otros activos	Total	Títulos de deuda emitidos, pagaderos en moneda extranjera (2)	Cuentas corrientes en el Banco Central	Overnight en el Banco Central	Pactos (3)	Deuda externa	Otros	Total	
2014	40.446,9	28.359,6	68.806,5	0,0	-1.267,7	-2.900,0	0,0	-311,7	-59,9	-4.539,4	0,0
2015	38.642,6	26.198,6	64.841,2	0,0	-941,0	-2.920,0	0,0	-345,8	-54,5	-4.261,3	0,0
2016	40.493,6	26.851,6	67.345,2	0,0	-1.685,9	-3.795,0	0,0	-333,8	-27,6	-5.842,4	0,0
2017	38.982,6	27.807,5	66.789,6	0,0	-675,4	-1.660,0	0,0	-432,4	-31,0	-2.798,8	0,0
2016 Feb	38.254,7	28.844,7	67.099,4	0,0	-689,5	-2.660,0	0,0	-327,7	-37,1	-3.714,4	0,0
Mar	39.553,0	29.498,4	69.051,4	0,0	-1.222,6	-2.755,0	0,0	-400,5	-34,1	-4.412,1	0,0
Abr	39.868,1	29.791,6	69.659,7	0,0	-1.134,6	-3.000,0	0,0	-400,4	-33,7	-4.568,6	0,0
May	39.848,2	29.680,8	69.529,1	0,0	-1.449,7	-2.945,0	0,0	-397,5	-24,9	-4.817,2	0,0
Jun	39.693,9	30.026,0	69.720,0	0,0	-1.039,6	-2.850,0	0,0	-398,7	-18,0	-4.306,3	0,0
Jul	39.426,7	29.053,1	68.479,8	0,0	-1.591,9	-1.980,0	0,0	-366,9	-16,5	-3.955,3	0,0
Ago	39.077,0	29.834,9	68.911,9	0,0	-749,7	-2.390,0	0,0	-361,9	-20,1	-3.521,6	0,0
Sep	39.436,6	29.761,7	69.198,4	0,0	-742,0	-2.570,0	0,0	-362,2	-20,9	-3.695,1	0,0
Oct	39.528,4	29.020,0	68.548,4	0,0	-1.344,8	-2.620,0	0,0	-359,3	-21,8	-4.345,8	0,0
Nov	39.430,2	27.753,0	67.183,2	0,0	-1.128,4	-3.140,0	0,0	-356,2	-17,2	-4.641,7	0,0
Dic	40.493,6	26.851,6	67.345,2	0,0	-1.685,9	-3.795,0	0,0	-333,8	-27,6	-5.842,4	0,0
2017 Ene	39.882,8	27.168,9	67.051,7	0,0	-1.557,4	-2.925,0	0,0	-357,7	-24,9	-4.865,0	0,0
Feb	39.709,9	27.285,7	66.995,6	0,0	-1.374,8	-2.850,0	0,0	-348,0	-17,4	-4.590,1	0,0
Mar	39.022,0	27.359,6	66.381,5	0,0	-756,3	-2.795,0	0,0	-331,2	-16,6	-3.899,0	0,0
Abr	38.962,2	27.624,2	66.586,4	0,0	-725,6	-2.670,0	0,0	-346,5	-26,5	-3.768,6	0,0
May	38.850,1	28.046,6	66.896,7	0,0	-729,9	-2.190,0	0,0	-347,7	-28,3	-3.295,9	0,0
Jun	38.914,9	29.382,0	68.296,9	0,0	-687,0	-2.045,0	0,0	-349,8	-28,1	-3.109,9	0,0
Jul	38.410,7	29.696,7	68.107,0	0,0	-627,4	-1.184,4	0,0	-457,3	-27,9	-2.297,0	0,0
Ago	38.943,1	30.063,3	69.006,4	0,0	-1.131,3	-1.119,0	0,0	-421,5	-25,6	-2.697,4	0,0
Sep	37.737,9	29.230,8	66.968,7	0,0	-403,3	-719,0	0,0	-419,2	-26,8	-1.568,3	0,0
Oct	39.268,8	29.258,7	68.527,5	0,0	-1.129,4	-1.749,0	0,0	-428,9	-29,2	-3.336,5	0,0
Nov	37.911,5	29.259,0	67.170,5	0,0	-890,0	-350,0	0,0	-430,3	-26,6	-1.697,0	0,0
Dic	38.982,6	27.807,5	66.789,6	0,0	-675,4	-1.660,0	0,0	-432,4	-31,0	-2.798,8	0,0
2018 Ene	38.708,2	27.741,5	66.449,8	0,0	-950,5	-870,0	0,0	-430,7	-21,8	-2.273,0	0,0

CUADRO 9.3.13 Liquidez en moneda extranjera del Banco Central y Gobierno Central (continuación) (1)

(Millones de dólares). Datos referidos a Enero de 2018

	Compromisos netos predeterminados a corto plazo							Compromisos contingentes netos a corto plazo
	Títulos de deuda emitidos, pagaderos en moneda extranjera (2)	Cuentas corrientes en el Banco Central	Overnight en el Banco Central	Pactos (3)	Deuda externa	Otros	Total	
Memorandum (4)								
Flujo hasta 1 mes	0,0	-950,5	-870,0	0,0	-36,3	-21,8	-1.878,6	0,0
Flujo desde más de un mes hasta 3 meses	0,0	0,0	0,0	0,0	-104,0	0,0	-104,0	0,0
Flujo desde más de 3 meses hasta un año	0,0	0,0	0,0	0,0	-290,4	0,0	-290,4	0,0



CUADRO 9.3.14 Liquidez del sistema financiero (1)

(Promedios en millones de pesos)

		Encaje exigido	Encaje mantenido (2)	Posición de liquidez (3)	Billetes y monedas (4)	Cuentas corrientes en el BCCCh	Facilidad permanente de depósito	Facilidad permanente de liquidez	Otras operaciones mercado abierto (5)		Monto transado interbancario
									Expansiva	Contractiva	
2014	Prom.	3.260.292	3.329.575	69.354	1.932.671	1.426.954	1.845.935	6.507	0	0	216.970
2015	Prom.	3.699.908	3.833.227	130.710	2.368.115	1.472.044	2.037.480	16.481	0	0	277.361
2016	Prom.	3.970.364	4.088.308	119.431	2.461.573	1.712.349	2.159.930	19.477	0	0	182.743
2017	Prom.	4.177.825	4.264.393	86.761	2.437.620	1.814.926	1.521.544	15.014	0	0	362.390
2016	Mar	3.873.816	4.043.741	169.925	2.507.514	1.608.503	2.964.273	10.087	0	0	60.741
	Abr	3.819.494	4.044.525	225.031	2.460.390	1.736.869	2.275.625	19.397	0	0	282.000
	May	3.957.056	4.036.328	79.272	2.365.530	1.697.145	2.135.454	30.486	0	0	139.422
	Jun	4.023.965	4.110.269	86.304	2.313.058	1.865.490	2.402.404	23.843	0	0	233.889
	Jul	4.019.787	4.045.007	25.220	2.385.986	1.762.457	1.839.334	35.764	0	0	363.530
	Ago	3.993.466	4.068.233	74.766	2.431.555	1.700.197	1.980.335	18.533	0	0	202.806
	Sep	3.971.019	4.342.922	371.650	2.531.489	1.896.989	2.093.060	14.645	0	0	75.783
	Oct	4.000.162	4.064.134	81.762	2.458.641	1.708.211	1.685.394	27.402	0	0	155.255
	Nov	4.019.135	4.088.749	69.613	2.488.345	1.689.563	2.107.436	13.765	0	0	61.359
	Dic	4.051.611	4.109.292	57.681	2.513.043	1.752.126	2.270.936	12.594	0	0	207.475
2017	Ene	4.169.219	4.231.918	62.699	2.488.321	1.836.482	1.859.736	2.120	0	0	119.436
	Feb	4.105.757	4.151.458	45.702	2.348.128	1.721.430	1.917.008	502	0	0	143.412
	Mar	4.024.026	4.040.457	16.431	2.313.015	1.681.968	1.738.918	14.785	0	0	105.955
	Abr	4.089.125	4.171.119	81.994	2.360.852	1.701.805	1.168.512	19.056	0	0	264.850
	May	4.140.287	4.184.853	44.565	2.349.398	1.735.854	1.895.235	2.820	0	0	204.252
	Jun	4.168.710	4.241.430	72.720	2.446.684	1.829.542	1.040.305	44.149	0	0	550.201
	Jul	4.136.298	4.176.228	39.930	2.497.787	1.674.811	1.049.473	1.425	0	0	211.525
	Ago	4.142.045	4.213.763	71.718	2.507.413	1.689.679	1.167.050	5.807	0	0	523.422
	Sep	4.193.603	4.230.290	36.687	2.544.646	1.729.384	2.165.902	3.186	0	0	455.968
	Oct	4.264.138	4.317.347	55.484	2.461.395	1.867.915	1.303.722	3.401	0	0	556.512
	Nov	4.303.503	4.361.303	57.800	2.438.914	1.935.960	1.400.265	25.717	0	0	589.070
	Dic	4.391.618	4.839.894	448.276	2.487.538	2.363.206	1.580.639	56.829	0	0	616.130
2018	Ene	4.562.783	4.609.428	46.645	2.591.995	2.012.644	1.789.659	2.423	0	0	401.716
	Feb	4.564.076	5.001.007	436.932	2.550.255	2.449.736	2.137.504	2.500	0	0	145.346

Mercado Cambiario



CUADRO 9.4.1 Posición spot y de derivados del mercado cambiario formal (1)

(Millones de dólares)

	Posiciones de derivados con el mercado externo			Posiciones de derivados con el mercado local			
	De compra	De venta	Neta	De compra	De venta	Neta	Interbancaria
2014 Dic.	33.334	42.812	-9.479	44.359	29.083	15.276	45.769
2015 Dic.	29.321	37.237	-7.916	40.978	30.823	10.155	47.163
2016 Dic.	23.915	32.481	-8.566	41.490	29.979	11.511	63.110
2017 Dic.	34.113	43.881	-9.768	50.585	29.257	21.328	82.504
2016 Mar	28.729	35.343	-6.614	42.804	31.855	10.949	48.626
Abr	27.879	35.304	-7.424	42.365	31.170	11.195	45.776
May	26.815	36.348	-9.533	42.769	30.122	12.647	47.226
Jun	24.837	31.688	-6.850	41.403	30.613	10.790	47.194
Jul	24.957	32.691	-7.734	41.383	31.428	9.955	47.255
Ago	24.104	33.688	-9.584	42.558	31.288	11.270	50.823
Sep	24.886	34.184	-9.298	41.748	30.665	11.083	53.614
Oct	24.698	32.493	-7.795	41.444	30.394	11.050	55.816
Nov	26.671	35.064	-8.394	42.705	31.147	11.559	64.412
Dic	23.915	32.481	-8.566	41.490	29.979	11.511	63.110
2017 Ene	26.219	33.164	-6.944	41.537	30.092	11.445	59.639
Feb	26.603	33.141	-6.538	41.186	29.157	12.028	58.800
Mar	27.874	37.005	-9.131	41.647	28.547	13.099	60.811
Abr	26.997	37.759	-10.761	40.633	26.554	14.079	62.144
May	29.670	41.611	-11.941	43.246	26.709	16.537	68.109
Jun	29.953	41.170	-11.218	43.868	26.065	17.803	66.323
Jul	30.441	38.361	-7.920	45.530	28.494	17.036	73.750
Ago	33.734	41.131	-7.397	47.016	29.381	17.636	79.829
Sep	32.081	39.435	-7.353	46.728	29.157	17.571	76.966
Oct	31.766	39.922	-8.156	48.355	30.796	17.559	80.249
Nov	33.106	42.951	-9.845	49.881	29.833	20.048	82.726
Dic	34.113	43.881	-9.768	50.585	29.257	21.328	82.504
2018 Ene	32.665	44.265	-11.599	52.257	30.132	22.125	83.607
Feb	31.701	42.273	-10.572	53.106	30.541	22.565	79.381

CUADRO 9.4.1 Posición spot y de derivados del mercado cambiario formal (continuación)(1)

(Millones de dólares)

	Posición neta de derivados con el mercado local, según contraparte (2)						Posición neta de derivados total (3)	Posición spot (4)	Posición total (5)
	Fondo de pensiones	Empresas sector real	Compañías de seguros	Corredoras de bolsa y agencias de valores	Fondos mutuos	Otros sectores			
2014 Dic.	10.814	-2.856	4.911	-10	447	1.969	5.797	-6.464	-667
2015 Dic.	6.346	-2.636	5.952	69	385	77	2.239	-4.306	-2.067
2016 Dic.	8.287	-3.968	6.840	8	496	-152	2.945	-4.560	-1.615
2017 Dic.	15.384	-3.363	7.629	350	1.271	57	11.560	-13.932	-2.372
2016 Mar	9.619	-4.293	5.924	-114	250	-437	4.335	-5.357	-1.022
Abr	9.405	-3.729	6.007	-217	243	-515	3.771	-5.040	-1.270
May	8.446	-1.984	6.130	-65	407	-287	3.114	-4.572	-1.458
Jun	7.724	-2.802	6.078	-285	449	-376	3.939	-5.456	-1.517
Jul	7.052	-3.473	6.247	-236	474	-109	2.221	-4.781	-2.560
Ago	6.977	-3.029	6.458	-62	631	294	1.686	-3.858	-2.172
Sep	6.802	-2.951	6.579	-10	504	160	1.785	-4.682	-2.897
Oct	8.114	-3.943	6.635	-58	471	-168	3.255	-5.739	-2.484
Nov	8.360	-4.128	6.858	13	493	-37	3.165	-5.456	-2.291
Dic	8.287	-3.968	6.840	8	496	-152	2.945	-4.560	-1.615
2017 Ene	7.983	-3.290	6.949	-249	464	-411	4.501	-5.864	-1.363
Feb	8.360	-3.257	6.847	-198	527	-252	5.490	-6.961	-1.471
Mar	8.508	-3.139	6.856	81	653	139	3.968	-6.498	-2.530
Abr	8.437	-2.353	7.021	122	659	194	3.318	-5.140	-1.822
May	8.775	-1.048	7.129	360	786	536	4.596	-6.751	-2.155
Jun	9.702	-592	7.096	300	878	419	6.585	-8.724	-2.139
Jul	10.459	-1.762	7.211	56	898	174	9.115	-10.876	-1.760
Ago	11.361	-2.300	7.178	-30	990	436	10.239	-12.073	-1.834
Sep	11.670	-2.557	7.228	56	1.030	144	10.218	-12.695	-2.477
Oct	12.855	-4.305	7.331	366	1.029	282	9.403	-12.452	-3.049
Nov	14.322	-3.743	7.570	478	1.038	384	10.203	-12.464	-2.261
Dic	15.384	-3.363	7.629	350	1.271	57	11.560	-13.932	-2.372
2018 Ene	16.151	-3.221	7.731	319	1.416	-271	10.526	-12.822	-2.297
Feb							11.993	-13.305	-1.312



CUADRO 9.4.2 Transacciones spot y suscripciones de derivados del mercado cambiario formal (1)

(Millones de dólares)

	Transacciones spot con el mercado local, según contraparte (2)								Transacciones spot con el mercado externo	Total(3)
	Fondos de pensiones	Empresas sector real	Compañías de seguros	Corredoras de bolsa y agencias de valores	Fondos mutuos	Otros sectores	Interbancario	Total		
2014	35.226	265.644	7.872	144.601	8.677	36.300	637.663	1.135.983	45.180	1.181.163
2015	32.819	191.405	9.142	120.417	8.366	30.914	633.407	1.026.471	36.774	1.063.245
2016	35.456	145.169	9.480	73.366	5.218	19.830	541.807	830.326	32.464	862.790
2017	36.034	155.210	9.341	73.888	7.533	28.688	547.055	857.749	44.213	901.963
2016 Feb	3.516	10.071	742	9.101	696	1.007	50.013	75.148	2.095	77.243
Mar	3.598	11.225	609	9.399	496	1.290	51.137	77.754	3.198	80.952
Abr	2.153	12.649	720	6.406	343	1.516	45.920	69.706	2.660	72.366
May	2.196	11.967	707	5.642	317	1.459	44.881	67.168	2.652	69.820
Jun	2.433	12.626	1.126	4.808	422	1.721	44.583	67.719	2.556	70.275
Jul	3.550	11.350	855	4.446	442	1.427	40.106	62.176	3.780	65.956
Ago	2.744	11.764	916	5.876	431	1.343	45.023	68.097	2.708	70.805
Sep	1.950	11.592	757	5.377	340	1.453	43.603	65.072	3.033	68.105
Oct	2.216	11.608	669	4.674	322	1.451	40.073	61.013	1.929	62.942
Nov	3.869	13.258	885	6.350	448	1.906	47.914	74.631	2.725	77.356
Dic	2.889	15.712	657	6.246	308	2.824	41.127	69.763	3.032	72.795
2017 Ene	2.296	13.122	572	6.199	389	1.958	38.926	63.461	2.610	66.072
Feb	2.118	10.350	562	3.049	372	1.462	34.781	52.694	2.191	54.885
Mar	2.485	13.475	1.284	7.908	381	2.405	51.569	79.508	4.064	83.572
Abr	1.707	11.251	570	6.154	398	1.570	39.575	61.224	2.701	63.926
May	1.594	12.985	853	8.426	568	2.791	53.139	80.355	3.323	83.678
Jun	2.425	12.666	663	6.426	536	3.200	48.199	74.115	4.867	78.982
Jul	3.066	10.150	472	5.955	503	1.747	43.212	65.105	4.170	69.276
Ago	3.024	12.448	791	6.614	637	2.266	47.908	73.687	3.555	77.243
Sep	3.279	12.356	665	4.739	745	2.699	42.212	66.695	3.632	70.327
Oct	4.290	13.502	804	6.656	1.148	1.887	50.007	78.294	4.068	82.362
Nov	4.504	15.148	1.170	5.979	1.037	2.563	48.585	78.988	3.586	82.574
Dic	5.245	17.755	936	5.783	820	4.140	48.942	83.622	5.445	89.067
2018 Ene	4.655	14.268	726	3.298	1.034	6.163	51.402	81.546	5.041	86.586

CUADRO 9.4.2 Transacciones spot y suscripciones de derivados del mercado cambiario formal (continuación)(1)

(Millones de dólares)

	Suscripciones de derivados con el mercado local, según contraparte (2)								Suscripciones de derivados con el mercado externo	Total(4)
	Fondos de pensiones	Empresas sector real	Compañías de seguros	Corredoras de bolsa y agencias de valores	Fondos mutuos	Otros sectores	Interbancario	Total		
2014	185.932	121.513	22.650	6.874	5.751	55.059	356.080	753.859	447.333	1.201.192
2015	179.262	108.910	20.708	10.021	6.530	31.096	346.133	702.660	361.829	1.064.489
2016	181.933	88.772	23.173	8.812	5.409	26.321	318.067	652.486	320.285	972.771
2017	148.500	92.485	22.746	10.828	6.222	26.150	356.544	663.476	361.613	1.025.090
2016 Feb	12.975	6.847	1.996	594	490	2.307	26.491	51.701	28.925	80.626
Mar	17.453	8.037	1.700	814	483	2.921	27.871	59.280	27.999	87.279
Abr	12.808	7.322	1.678	825	382	2.029	22.410	47.453	24.022	71.475
May	17.400	6.999	1.666	739	442	2.109	27.645	56.999	26.871	83.870
Jun	13.079	7.692	2.127	1.092	384	2.194	25.713	52.282	27.511	79.793
Jul	16.206	7.676	1.801	551	384	2.085	23.863	52.566	25.859	78.426
Ago	17.938	6.825	2.161	827	535	2.158	27.329	57.772	25.349	83.121
Sep	15.085	7.309	2.035	731	468	1.999	28.440	56.066	29.905	85.971
Oct	15.109	7.151	1.669	599	461	1.608	25.233	51.829	22.976	74.805
Nov	15.415	8.479	1.991	763	439	2.141	30.453	59.682	26.715	86.397
Dic	14.266	8.008	1.853	814	359	2.723	27.595	55.617	24.038	79.655
2017 Ene	14.354	8.100	1.982	679	510	1.877	25.844	53.346	24.264	77.610
Feb	11.300	5.672	1.619	758	334	1.745	21.424	42.851	22.172	65.023
Mar	13.050	7.624	2.609	935	397	2.452	30.041	57.107	31.986	89.093
Abr	11.155	7.067	1.575	708	359	1.916	27.054	49.834	25.060	74.893
May	14.385	7.943	2.160	916	424	2.158	33.025	61.009	34.134	95.143
Jun	12.912	6.662	1.873	687	491	2.291	31.922	56.838	33.801	90.639
Jul	10.592	7.222	1.801	1.086	493	2.027	30.813	54.033	31.107	85.140
Ago	12.844	7.826	2.204	1.186	648	2.760	35.911	63.379	34.356	97.735
Sep	12.379	6.991	1.656	790	701	1.937	26.328	50.781	29.031	79.812
Oct	12.733	8.079	1.715	1.215	569	2.185	29.176	55.674	29.225	84.898
Nov	12.067	8.783	1.705	733	521	2.261	32.038	58.108	31.722	89.830
Dic	10.727	10.517	1.847	1.137	776	2.541	32.970	60.516	34.757	95.273
2018 Ene	12.095	7.307	1.711	980	1.105	2.800	34.840	60.839	31.738	92.577



CUADRO 9.4.3
Transacciones del mercado cambiario formal, promedios diarios (1)

(Millones de dólares)

	Derivados			Spot			Total (2)
	Terceros	Interbancario	Total	Terceros	Interbancario	Total	
2014	3.381	1.426	4.807	2.178	2.553	4.731	9.539
2015	2.859	1.379	4.239	1.713	2.524	4.236	8.475
2016	2.599	1.262	3.861	1.274	2.148	3.422	7.283
2017	2.694	1.437	4.131	1.435	2.203	3.638	7.769
2016 Feb	2.578	1.261	3.839	1.297	2.382	3.678	7.518
Mar	2.700	1.267	3.967	1.355	2.324	3.680	7.647
Abr	2.336	1.067	3.404	1.259	2.187	3.446	6.850
May	2.556	1.257	3.812	1.134	2.040	3.174	6.986
Jun	2.575	1.224	3.800	1.223	2.123	3.346	7.146
Jul	2.728	1.193	3.921	1.293	2.005	3.298	7.219
Ago	2.536	1.242	3.778	1.172	2.047	3.218	6.997
Sep	2.740	1.354	4.094	1.167	2.076	3.243	7.337
Oct	2.609	1.328	3.937	1.204	2.109	3.313	7.250
Nov	2.664	1.450	4.114	1.402	2.282	3.684	7.798
Dic	2.479	1.314	3.793	1.508	1.958	3.466	7.260
2017 Ene	2.353	1.175	3.528	1.234	1.769	3.003	6.531
Feb	2.180	1.071	3.251	1.005	1.739	2.744	5.995
Mar	2.568	1.306	3.874	1.391	2.242	3.634	7.507
Abr	2.658	1.503	4.161	1.353	2.199	3.551	7.712
May	2.701	1.436	4.137	1.328	2.310	3.638	7.775
Jun	2.796	1.520	4.316	1.466	2.295	3.761	8.077
Jul	2.587	1.467	4.054	1.241	2.058	3.299	7.353
Ago	2.810	1.632	4.442	1.333	2.178	3.511	7.954
Sep	2.815	1.386	4.201	1.480	2.222	3.701	7.902
Oct	2.786	1.459	4.245	1.618	2.500	4.118	8.363
Nov	2.752	1.526	4.278	1.619	2.314	3.932	8.210
Dic	3.279	1.735	5.014	2.112	2.576	4.688	9.702
2018 Ene	2.749	1.659	4.408	1.675	2.448	4.123	8.532

X. FINANZAS PÚBLICAS



CUADRO 10.1
Estado de operaciones del Gobierno Central Presupuestario, mensual (1)(2)
(Millones de pesos)

	2017											2018
	Feb	Mar	Abr	May	Jun	Jul	Ago	Sep	Oct	Nov	Dic	Ene
Transac. que afect. el patrim. neto												
Ingresos	2.832.292	3.251.753	5.428.328	1.488.030	2.737.355	2.704.341	3.163.034	2.968.141	2.925.482	2.914.657	3.171.680	3.702.239
Ingresos tributarios netos	2.392.219	2.449.278	5.001.618	994.644	2.246.316	2.236.226	2.510.522	2.503.472	2.391.257	2.451.671	2.607.090	3.105.515
Cobre	0	0	0	1.340	1.668	1.522	111.109	1.862	58.095	10.757	2.281	70.641
Imposiciones previsionales	210.989	217.004	208.797	225.692	218.566	218.147	215.832	213.085	228.192	208.543	240.612	241.806
Donaciones	4.798	319.131	3.736	7.750	14.972	8.072	7.354	8.103	7.866	4.415	17.365	10.625
Rentas de la propiedad (3)	37.883	47.530	50.424	75.318	49.076	55.412	128.363	66.397	69.501	58.379	66.368	48.975
Ingresos de operación	77.508	90.276	70.162	78.924	74.896	76.071	90.677	75.719	73.319	79.581	82.728	93.931
Otros ingresos	108.896	128.534	93.590	104.361	131.860	108.891	99.178	99.503	97.252	101.309	155.236	130.746
Gastos	2.480.176	3.291.218	2.673.042	2.733.860	2.962.086	2.850.731	3.055.451	3.363.888	2.693.653	2.749.360	4.146.076	2.681.707
Personal	629.157	828.207	642.914	644.302	753.588	702.533	644.573	838.044	636.236	674.528	903.444	704.599
Bs. y Ss. de cons. y produc.	215.291	286.952	227.237	272.048	288.340	270.863	299.722	300.065	280.680	311.341	586.045	166.949
Intereses	29.876	315.693	26.342	19.479	20.361	233.800	29.506	376.510	18.422	3.304	30.211	281.375
Subsidios y donaciones	1.054.471	1.174.344	1.226.672	1.171.579	1.329.327	1.067.073	1.514.379	1.231.293	1.188.418	1.240.879	1.939.429	929.881
Prestaciones previsionales (4)	544.856	681.766	544.866	610.768	565.759	567.927	563.710	612.569	556.858	518.352	679.801	592.560
Otros	6.524	4.257	5.011	15.684	4.711	8.535	3.562	5.406	13.039	957	7.148	6.342
Resultado operativo bruto	352.116	-39.465	2.755.286	-1.245.831	-224.731	-146.391	107.584	-395.746	231.829	165.296	-974.398	1.020.532
Transac. en activos n/financieros												
Adquisic. neta de activos n/financ.	395.824	511.878	495.058	479.678	561.176	492.930	465.159	451.205	487.492	503.160	1.381.064	293.691
Venta de activos físicos	1.427	1.022	237	2.544	794	1.355	1.839	204	553	3.190	2.808	133
Inversión	204.567	262.425	240.394	228.035	302.732	260.658	262.189	244.623	278.207	314.110	933.662	33.117
Transferencias de capital	192.684	250.475	254.901	254.186	259.238	233.627	204.809	206.786	209.837	192.240	450.210	260.707
Total ingresos (5)	2.833.719	3.252.776	5.428.565	1.490.573	2.738.149	2.705.696	3.164.873	2.968.346	2.926.035	2.917.847	3.174.488	3.702.372
Total gastos (6)	2.877.426	3.804.118	3.168.338	3.216.082	3.524.056	3.345.017	3.522.449	3.815.297	3.181.698	3.255.710	5.529.950	2.975.530
Prést. neto/endeud. neto	-43.708	-551.342	2.260.227	-1.725.509	-785.908	-639.321	-357.575	-846.951	-255.663	-337.864	-2.355.462	726.842
Transac. en activos financieros												
Adquisic. neta de activos financ.	-130.597	-948.548	2.177.019	-1.110.012	2.813.701	-432.607	17.205	-936.614	862.149	-205.403	-2.424.343	-462.832
Préstamos	-777	14.497	21.949	25.196	57.083	51.780	44.104	49.295	29.685	11.812	93.743	-247.089
Otorgamiento de préstamos	30.854	41.719	45.612	52.925	86.117	82.928	77.110	85.107	54.413	56.082	144.073	33.557
Recuperación de préstamos	31.632	27.222	23.663	27.730	29.034	31.148	33.005	35.811	24.729	44.270	50.331	280.645
Títulos y valores	-558.930	-515.220	561.678	568.330	2.770.967	-511.895	-159.644	-922.636	833.070	-293.939	-2.113.924	49.882
Inversión financiera	-65.840	750.845	454.044	638.552	3.095.771	-502.131	36.161	-663.042	846.572	-292.770	-2.100.128	1.913.231
Venta de activos financieros	493.090	1.266.065	-107.634	70.222	324.804	9.763	195.805	259.595	13.503	1.169	13.796	1.863.349
Operaciones de cambio	1.698	-206	2.446	-2.862	191	677	-1.940	1.083	-1.157	-1.432	17.295	-409
Caja	427.412	-447.619	1.590.945	-1.700.676	-14.540	26.831	134.685	-64.356	551	78.156	-421.457	-265.217
Fondos espec.- FCC y FEPCDP	0	0	0	0	0	0	0	0	0	0	0	0
Giros	0	0	0	0	0	0	0	0	0	0	0	0
Depósitos	0	0	0	0	0	0	0	0	0	0	0	0
Fondos espec. Ajust. por rezag. (7)	0	0	0	0	0	0	0	0	0	0	0	0
Anticipo de gastos	0	0	0	0	0	0	0	0	0	0	0	0
Pasivos netos incurridos	-86.890	-397.206	-83.209	615.497	3.599.609	206.714	374.780	-89.663	1.117.811	132.461	-68.881	-1.189.674
Endeudamiento externo neto	-5.706	-17.061	-8.951	343	1.361.982	93.837	-9.975	-9.663	-2.849	11.005	1.373	-6.151
Endeudamiento	-1.014	0	116	2.869	1.567.926	96.889	0	0	0	12.848	21.978	62
Bonos	-1.014	0	0	0	1.563.856	98.726	0	0	0	382	0	0
Resto	0	0	116	2.869	4.070	-1.836	0	0	0	12.465	21.978	62
Amortizaciones	4.692	17.061	9.067	2.526	205.944	3.052	9.975	9.663	2.849	1.842	20.605	6.213
Endeudamiento interno neto	-25.126	-322.722	-18.903	668.382	2.295.491	172.765	450.694	-12.560	1.185.150	182.942	-7.099	-1.129.462
Endeudamiento	0	0	0	682.948	2.296.755	655.621	469.373	0	1.194.320	187.188	0	0
Bonos	0	0	0	682.948	2.296.755	655.621	469.373	0	1.194.320	187.188	0	0
Resto	0	0	0	0	0	0	0	0	0	0	0	0
Amortizaciones	25.126	322.722	18.903	14.566	1.264	482.856	18.679	12.560	9.170	4.246	7.099	1.129.462
Bonos de reconocimiento	-56.058	-57.423	-55.354	-53.229	-57.865	-59.888	-65.938	-67.440	-64.489	-61.486	-63.155	-54.061
Financiamiento	-43.708	-551.342	2.260.227	-1.725.509	-785.908	-639.321	-357.575	-846.951	-255.663	-337.864	-2.355.462	726.842

Fuente: Dirección de Presupuestos, Ministerio de Hacienda.



CUADRO 10.2
Estado de operaciones del Gobierno Central Total, trimestral
(Millones de pesos)

	2015		2016			2017				
	III	IV	I	II	III	IV	I	II	III	IV
Transac. que afect. el patrim. neto										
Ingresos	8.319.378	8.938.726	9.538.894	8.446.642	8.045.910	8.679.955	9.526.700	9.653.712	8.835.516	9.011.819
Ingresos tributarios netos	6.773.738	7.415.838	8.129.984	7.035.621	6.585.730	7.246.832	7.811.251	8.242.579	7.250.220	7.450.018
Cobre	257.363	95.217	127.773	750	681	230	0	3.009	114.493	71.134
Imposiciones previsionales	548.181	582.223	553.722	621.595	621.204	644.898	650.092	653.055	647.064	677.347
Donaciones (1)	19.307	35.716	15.544	22.045	18.191	32.185	332.163	26.459	23.529	29.647
Rentas de la propiedad (2)	155.891	237.662	148.796	165.927	232.987	187.570	133.925	174.818	250.172	194.248
Ingresos de operación	220.919	206.499	234.998	211.491	234.927	220.107	246.682	223.982	242.466	235.628
Otros ingresos	343.979	365.572	328.078	389.213	352.189	348.133	352.587	329.812	307.572	353.797
Gastos	7.701.758	8.346.090	7.464.453	7.831.034	8.531.011	9.046.478	8.320.142	8.368.988	9.270.070	9.589.091
Personal	1.795.074	1.877.779	1.954.913	1.947.320	1.961.761	2.062.176	2.136.854	2.040.804	2.185.150	2.214.207
Bs. y Ss. de cons. y produc.	751.083	1.065.083	629.586	757.018	828.807	1.051.829	673.372	787.624	870.650	1.178.067
Intereses	435.467	55.176	481.039	59.201	568.978	45.852	611.262	66.182	639.816	51.937
Subsidios y donaciones (1)	3.083.647	3.714.619	2.667.153	3.386.096	3.505.644	4.167.174	3.089.249	3.727.578	3.812.744	4.368.726
Prestaciones previsionales (3)	1.619.837	1.619.917	1.719.320	1.670.338	1.647.350	1.694.323	1.790.241	1.721.393	1.744.206	1.755.010
Otros	16.651	14.074	12.441	11.060	18.470	25.124	19.165	25.407	17.503	21.143
Resultado operativo bruto	617.619	592.637	2.074.441	615.608	-485.101	-366.523	1.206.557	1.284.724	-434.553	-577.272
Transac. en activos n/financieros										
Adquisic. neta de activos n/financ.	1.313.914	2.797.371	1.208.767	1.553.640	1.503.740	2.320.084	1.224.499	1.535.913	1.409.294	2.371.716
Venta de activos físicos	8.066	9.827	6.782	7.774	8.641	13.556	2.700	3.575	3.399	6.551
Inversión	717.178	1.640.282	611.431	811.780	802.682	1.342.059	576.080	771.162	767.471	1.525.979
Transferencias de capital	604.802	1.166.917	604.118	749.634	709.698	991.580	651.120	768.326	645.222	852.288
Total ingresos (4)	8.327.443	8.948.553	9.545.676	8.454.415	8.054.551	8.693.511	9.529.400	9.657.287	8.838.915	9.018.369
Total gastos (5)	9.023.738	11.153.288	8.680.002	9.392.448	10.043.392	11.380.117	9.547.342	9.908.476	10.682.763	11.967.358
Prést. neta/endeud. neto	-696.295	-2.204.735	865.673	-938.032	-1.988.841	-2.686.607	-17.942	-251.189	-1.843.848	-2.948.988
Transac. en activos financieros										
Adquisic. neta de activos financ.	97.498	-1.257.888	1.288.178	2.590.470	-1.376.331	-1.731.387	-319.995	3.880.707	-1.352.017	-1.767.597
Préstamos	95.176	109.223	-164.059	-2.570	-3.530	27.726	-200.768	104.228	145.179	135.239
Otorgamiento de préstamos	129.671	166.100	49.363	67.928	56.150	153.267	88.160	184.655	245.144	254.569
Recuperación de préstamos	34.495	56.877	213.422	70.498	59.680	125.541	288.928	80.427	99.965	119.329
Títulos y valores	184.204	-1.571.955	2.013.686	2.704.231	-1.222.812	-1.934.579	291.116	3.900.975	-1.594.175	-1.574.793
Inversión financiera	1.228.408	-1.096.993	4.708.775	3.903.709	-837.832	-1.735.322	4.114.237	4.188.367	-1.129.013	-1.546.326
Venta de activos financieros	1.044.205	474.962	2.695.089	1.199.478	384.981	199.257	3.823.121	287.391	465.163	28.467
Operaciones de cambio	-9.624	-2.580	-1.440	-7.923	-810	-6.765	2.096	-225	-180	14.707
Caja	-172.258	207.424	-560.010	-103.268	-149.179	182.230	-412.439	-124.271	97.160	-342.751
Fondos espec. (6)	0	0	0	0	0	0	0	0	0	0
Giros	0	0	0	0	0	0	0	0	0	0
Depósitos	0	0	0	0	0	0	0	0	0	0
Fondos espec. Ajust. por rezag.	0	0	0	0	0	0	0	0	0	0
Anticipo de gastos	0	0	0	0	0	0	0	0	0	0
Pasivos netos incurridos	793.793	946.847	422.504	3.528.502	612.510	955.220	-302.053	4.131.896	491.831	1.181.391
Endeudamiento externo neto	-14.635	-12.339	1.430.426	-33.689	2.288	4.344	-22.865	1.353.374	74.199	9.529
Endeudamiento	589	27.744	1.888.214	40	24.985	32.225	-1.014	1.570.912	96.889	34.825
Bonos	0	0	1.877.982	0	0	0	-1.014	1.563.856	98.726	382
Resto	589	27.744	10.232	40	24.985	32.225	0	7.056	-1.836	34.443
Amortizaciones	15.224	40.083	457.788	33.729	22.697	27.880	21.852	217.537	22.691	25.296
Endeudamiento interno neto	1.031.096	1.206.958	-802.121	3.748.089	811.042	1.176.423	-102.954	2.944.970	610.899	1.360.992
Endeudamiento	1.324.480	1.237.772	0	11.640.359	5.141.896	1.223.654	1.045.231	2.979.703	1.124.994	1.381.508
Bonos	1.324.480	1.237.772	0	11.640.359	5.141.896	1.223.654	1.045.231	2.979.703	1.124.994	1.381.508
Resto	0	0	0	0	0	0	0	0	0	0
Amortizaciones	293.384	30.814	802.121	7.892.269	4.330.854	47.231	1.148.185	34.734	514.095	20.515
Bonos de reconocimiento	-222.667	-247.772	-205.801	-185.898	-200.819	-225.548	-176.233	-166.448	-193.267	-189.130
Financiamiento	-696.295	-2.204.735	865.673	-938.032	-1.988.841	-2.686.606	-17.942	-251.189	-1.843.848	-2.948.988

Fuente: Dirección de Presupuestos, Ministerio de Hacienda.

XI. ECONOMÍA INTERNACIONAL



CUADRO 11.1 Crecimiento del producto interno bruto de las principales economías

(Porcentaje)

	Estados Unidos		Zona euro (1)		Japón		América Latina (2)	
	Variación respecto de igual período del año anterior	Variación trimestre a trimestre anualizada	Variación respecto de igual período del año anterior	Variación trimestre a trimestre anualizada	Variación respecto de igual período del año anterior	Variación trimestre a trimestre anualizada	Variación respecto de igual período del año anterior	Variación trimestre a trimestre anualizada
2014 Prom.	2,6	--	1,4	--	0,4	--	0,9	--
2015 Prom.	2,9	--	2,0	--	1,4	--	-0,4	--
2016 Prom.	1,5	--	1,8	--	0,9	--	-1,8	--
2017 Prom.	2,3	--	2,5	--	1,6	--	--	--
2016 I	1,4	0,6	1,7	2,0	0,6	2,1	-2,3	-4,7
II	1,2	2,2	1,8	1,4	0,7	1,4	-1,8	0,1
III	1,5	2,8	1,7	1,6	0,9	0,8	-1,9	-1,1
IV	1,8	1,8	1,9	2,7	1,5	1,8	-1,4	0,3
2017 I	2,0	1,2	2,1	2,5	1,4	1,2	0,5	2,7
II	2,2	3,1	2,4	2,9	1,5	2,5	0,6	0,4
III	2,3	3,2	2,8	2,9	1,9	2,2	--	--
IV	2,5	2,5	2,7	2,4	1,5	0,5	--	--

Fuente: Bloomberg.

CUADRO 11.1 Crecimiento del producto interno bruto de las principales economías (continuación)

(Porcentaje)

	Asia emergente (3)		Europa emergente (4)		PIB Socios comerciales (5)		PIB mundial (6)	
	Variación respecto de igual período del año anterior	Variación trimestre a trimestre anualizada	Variación respecto de igual período del año anterior	Variación trimestre a trimestre anualizada	Variación respecto de igual período del año anterior	Variación trimestre a trimestre anualizada	Variación respecto de igual período del año anterior	Variación trimestre a trimestre anualizada
2014 Prom.	6,4	--	1,6	--	13,8	--	3,6	--
2015 Prom.	6,2	--	-0,3	--	13,5	--	3,5	--
2016 Prom.	6,3	--	0,6	--	11,6	--	3,2	--
2017 Prom.	--	--	--	--	--	--	--	--
2016 I	6,5	6,8	0,5	0,9	2,7	2,2	3,2	3,3
II	6,3	6,4	0,7	0,8	2,9	3,6	3,3	3,7
III	6,1	5,7	0,3	0,0	2,9	2,8	3,0	2,3
IV	6,2	5,8	1,0	2,4	3,1	3,6	3,3	4,0
2017 I	6,0	6,2	1,7	3,6	3,6	4,2	3,6	4,4
II	6,0	6,1	2,0	2,1	3,5	3,3	3,5	3,5
III	--	--	--	--	--	--	--	--
IV	--	--	--	--	--	--	--	--

Fuente: Bloomberg.



CUADRO 11.2
Índices de precios al consumidor en Estados Unidos, Zona Euro y Japón

		Estados Unidos (Promedio 1982-84=100)(1)				Zona euro (Promedio 2005=100)				Japón (Promedio 2005=100)			
		Índice	Variación porcentual en 12 meses	Índice menos alimentos y energía	Variación porcentual en 12 meses	Índice	Variación porcentual en 12 meses	Índice menos alimentos y energía	Variación porcentual en 12 meses	Índice	Variación porcentual en 12 meses	Índice menos alimentos y energía	Variación porcentual en 12 meses
2014	Prom.	236,7	1,6	237,9	1,8	100,0	0,4	99,2	0,8	99,2	2,8	99,0	1,8
2015	Prom.	237,0	0,1	242,3	1,8	100,0	0,0	100,0	0,8	100,0	0,8	100,0	1,0
2016	Prom.	240,0	1,3	247,6	2,2	100,2	0,2	100,9	0,9	99,9	-0,1	100,4	0,4
2017	Prom.	245,1	2,1	252,2	1,8	101,8	1,5	101,9	1,0	100,4	0,5	100,3	-0,1
2016	Mar	238,1	0,9	246,4	2,2	100,1	-0,0	101,0	1,0	99,7	0,0	100,2	0,6
	Abr	239,3	1,1	247,0	2,1	100,2	-0,2	101,0	0,7	99,9	-0,3	100,6	0,6
	May	240,2	1,0	247,5	2,2	100,5	-0,1	101,2	0,8	100,0	-0,4	100,6	0,6
	Jun	241,0	1,0	247,8	2,2	100,7	0,1	101,3	0,9	99,9	-0,3	100,5	0,5
	Jul	240,6	0,8	247,7	2,2	100,1	0,2	100,6	0,9	99,6	-0,5	100,3	0,3
	Ago	240,8	1,1	248,3	2,3	100,2	0,2	100,9	0,8	99,7	-0,5	100,4	0,2
	Sep	241,4	1,5	248,7	2,2	100,6	0,4	101,4	0,8	99,8	-0,5	100,4	0,1
	Oct	241,7	1,6	249,2	2,1	100,9	0,5	101,5	0,8	100,4	0,2	100,6	0,2
	Nov	241,4	1,7	249,2	2,1	100,8	0,6	101,3	0,8	100,4	0,5	100,5	0,1
	Dic	241,4	2,1	249,1	2,2	101,3	1,1	101,7	0,9	100,1	0,3	100,4	0,0
2017	Ene	242,8	2,5	250,1	2,3	100,5	1,8	100,0	0,9	100,0	0,5	99,9	0,1
	Feb	243,6	2,7	251,1	2,2	100,8	2,0	100,3	0,9	99,8	0,2	99,8	-0,1
	Mar	243,8	2,4	251,3	2,0	101,7	1,5	101,7	0,7	99,9	0,2	99,9	-0,3
	Abr	244,5	2,2	251,6	1,9	102,0	1,9	102,3	1,2	100,3	0,4	100,3	-0,3
	May	244,7	1,9	251,8	1,7	101,9	1,4	102,2	0,9	100,4	0,4	100,4	-0,2
	Jun	245,0	1,6	252,0	1,7	102,0	1,3	102,4	1,1	100,2	0,3	100,3	-0,2
	Jul	244,8	1,7	251,9	1,7	101,4	1,3	101,8	1,2	100,1	0,5	100,2	-0,1
	Ago	245,5	1,9	252,5	1,7	101,7	1,5	102,0	1,2	100,3	0,6	100,4	0,0
	Sep	246,8	2,2	252,9	1,7	102,1	1,5	102,5	1,1	100,5	0,7	100,3	-0,1
	Oct	246,7	2,0	253,6	1,8	102,2	1,4	102,4	0,9	100,6	0,2	100,6	0,0
	Nov	246,7	2,2	253,5	1,7	102,3	1,5	102,2	0,9	100,9	0,5	100,6	0,1
	Dic	246,5	2,1	253,6	1,8	102,7	1,4	102,7	0,9	101,2	1,1	100,5	0,1
2018	Ene	247,9	2,1	254,6	1,8	101,8	1,3	101,0	1,0	101,3	1,3	100,0	0,1
	Feb	--	--	--	--	102,0	1,2	101,4	1,0	--	--	--	--

Fuente: Bloomberg, CEIC Data y oficinas estadísticas de cada país.

CUADRO 11.3
Índices de precios al consumidor en América Latina, Europa emergente y Asia emergente

		América Latina(1)				Europa emergente(2)				Asia emergente(3)			
		Índice	Variación porcentual en 12 meses	Índice menos alimentos y energía	Variación porcentual en 12 meses	Índice	Variación porcentual en 12 meses	Índice menos alimentos y energía	Variación porcentual en 12 meses	Índice	Variación porcentual en 12 meses	Índice menos alimentos y energía	Variación porcentual en 12 meses
2014	Prom.	153,2	5,0	145,3	4,5	197,1	6,4	182,8	6,3	151,9	3,3	135,6	2,8
2015	Prom.	162,4	6,0	152,4	4,9	216,9	10,1	202,6	10,8	156,1	2,7	139,6	2,9
2016	Prom.	172,3	6,1	160,4	5,3	229,4	5,8	215,8	6,5	160,3	2,7	142,5	2,1
2017	Prom.	179,7	4,3	166,8	4,0	241,4	5,2	226,3	4,9	163,5	1,9	145,3	2,0
2016	Mar	170,6	6,5	158,6	5,6	226,4	5,8	212,3	6,9	159,3	3,1	141,7	2,2
	Abr	171,0	6,4	159,2	5,5	227,6	5,5	213,9	6,7	159,6	3,1	142,1	2,2
	May	171,5	6,4	159,9	5,5	228,4	5,5	215,1	6,5	159,8	3,1	142,3	2,2
	Jun	172,0	6,2	160,4	5,4	229,3	5,9	215,7	6,5	160,2	2,9	142,5	2,2
	Jul	172,7	6,2	160,8	5,3	230,6	6,0	216,5	6,6	160,9	2,9	142,6	2,0
	Ago	173,2	6,2	161,3	5,3	230,2	5,6	217,1	6,3	160,7	2,4	142,8	2,0
	Sep	173,7	6,0	161,8	5,1	230,6	5,3	217,6	6,0	161,2	2,5	143,0	2,0
	Oct	174,3	5,6	162,2	4,9	231,9	5,2	218,9	5,7	161,4	2,5	143,2	2,0
	Nov	175,0	5,2	162,7	4,8	232,8	4,9	219,7	5,6	161,4	2,4	143,2	2,0
	Dic	175,6	4,9	163,3	4,7	234,6	5,3	220,8	5,7	161,3	2,1	143,3	1,9
2017	Ene	176,9	4,9	164,0	4,6	237,0	5,3	221,7	5,5	162,3	2,5	144,3	2,2
	Feb	177,8	4,6	164,8	4,4	238,1	5,5	222,7	5,4	162,1	1,6	144,6	2,0
	Mar	178,6	4,7	165,5	4,4	238,9	5,5	223,8	5,4	161,9	1,6	144,6	2,0
	Abr	178,9	4,6	166,1	4,3	240,3	5,6	225,3	5,3	162,3	1,7	144,8	2,0
	May	179,1	4,4	166,4	4,1	241,0	5,5	225,9	5,0	162,5	1,7	145,0	2,0
	Jun	179,0	4,1	166,8	4,0	241,6	5,4	226,1	4,8	162,9	1,6	145,2	1,9
	Jul	179,5	3,9	167,1	3,9	241,8	4,9	226,5	4,6	163,7	1,7	145,4	2,0
	Ago	180,0	4,0	167,4	3,8	241,4	4,9	226,8	4,5	164,1	2,1	145,5	1,9
	Sep	180,4	3,9	167,8	3,7	241,8	4,9	227,6	4,6	164,5	2,0	145,7	1,9
	Oct	181,1	3,9	168,2	3,7	243,4	4,9	229,0	4,6	164,9	2,2	146,0	1,9
	Nov	182,0	4,0	168,5	3,6	244,8	5,2	229,9	4,6	165,1	2,2	145,9	1,9
	Dic	182,9	4,2	169,2	3,6	245,9	4,8	230,5	4,4	165,1	2,4	146,1	2,0
2018	Ene	183,4	3,7	169,4	3,3	247,1	4,2	230,9	4,1	166,1	2,3	146,7	1,7
	Feb	--	--	--	--	--	--	--	--	--	--	--	--

Fuente: Bloomberg, CEIC Data y oficinas estadísticas de cada país.

**CUADRO 11.4**
Precios de productos básicos no alimentos

		Cobre refinado BML (1) US\$/lb	Petróleo WTI (2) US\$/baril	Petróleo Brent (2) US\$/baril	Gasolina en EE.UU. US\$/m3	Diesel cent.US\$/galón (3)	Propano cent.US\$/galón DTN	Kerosene US\$/m3 (4)	Gas natural US\$/millón unidades(5)	Celulosa US\$/t (6)	Onza troy de oro US\$/oz (7)	Onza troy de plata US\$/oz (7)	Molibdeno US\$/lb
2014	Prom.	3,1	93,0	98,9	655,9	270,9	104,0	685,8	4,4	925,3	1.266,2	19,1	11,7
2015	Prom.	2,5	48,7	52,3	409,9	157,5	45,9	383,4	2,6	856,6	1.160,1	15,7	6,8
2016	Prom.	2,2	43,2	44,1	351,4	131,6	48,6	312,0	2,5	802,2	1.247,6	17,1	6,5
2017	Prom.	2,8	50,9	54,4	423,1	162,0	76,7	388,9	3,0	882,3	1.258,5	17,1	8,2
2016	Mar	2,2	37,8	39,1	320,5	112,8	45,3	255,7	1,7	789,7	1.244,0	15,4	5,4
	Abr	2,2	41,0	42,3	353,2	119,7	45,7	282,8	1,9	789,4	1.242,1	16,3	5,6
	May	2,1	46,7	47,1	378,6	137,4	51,5	329,8	1,9	794,6	1.256,4	16,8	7,1
	Jun	2,1	48,8	48,5	393,7	145,8	50,7	353,1	2,6	805,8	1.276,2	17,3	7,9
	Jul	2,2	44,7	45,1	356,4	133,4	47,8	316,6	2,8	811,6	1.339,8	20,0	6,8
	Ago	2,2	44,8	46,1	376,1	137,7	45,0	326,3	2,8	811,8	1.338,4	19,5	7,2
	Sep	2,1	45,2	46,2	367,7	139,8	49,8	333,2	3,0	809,9	1.326,5	19,3	7,1
	Oct	2,1	49,9	49,7	391,5	154,1	58,0	368,4	2,9	809,0	1.265,8	17,7	6,9
	Nov	2,5	45,6	46,4	345,0	141,9	53,8	335,7	2,5	808,8	1.234,2	17,3	6,9
	Dic	2,6	52,0	54,1	413,3	160,4	64,2	380,2	3,6	808,8	1.150,5	16,4	6,7
2017	Ene	2,6	52,5	54,9	419,0	158,7	75,9	388,8	3,3	809,0	1.192,5	16,8	7,3
	Feb	2,7	53,4	55,5	409,0	160,8	76,2	394,7	2,8	816,6	1.235,0	17,9	7,8
	Mar	2,6	49,6	52,0	402,5	150,0	61,8	365,0	2,9	825,4	1.231,3	17,6	8,5
	Abr	2,6	51,1	53,0	427,3	155,8	65,1	373,9	3,1	838,2	1.271,2	18,1	9,1
	May	2,5	48,5	50,9	400,5	147,8	64,0	354,9	3,1	856,4	1.245,5	16,8	8,5
	Jun	2,6	45,2	46,9	378,1	138,5	59,2	327,1	2,9	886,8	1.260,0	16,9	7,5
	Jul	2,7	46,7	48,7	401,6	148,8	65,5	351,6	3,0	890,2	1.237,7	16,2	7,4
	Ago	2,9	48,0	51,4	434,5	160,2	75,9	374,5	2,9	890,8	1.284,2	17,0	8,3
	Sep	3,0	49,8	55,2	455,6	177,1	88,7	415,2	3,0	902,6	1.315,4	17,5	8,8
	Oct	3,1	51,6	57,6	435,8	175,4	93,9	413,7	2,9	917,9	1.280,9	16,9	8,5
	Nov	3,1	56,7	62,6	463,7	184,9	98,3	448,5	3,0	957,5	1.282,1	17,0	8,6
	Dic	3,1	57,9	64,2	449,7	186,5	95,8	460,3	2,8	992,2	1.267,0	16,2	--
2018	Ene	3,2	63,7	69,0	490,5	199,7	90,1	494,1	2,8	1.023,4	1.330,7	17,2	--
	Feb	3,2	62,2	65,4	469,9	189,7	83,5	454,7	2,8	1.064,5	1.331,7	16,6	--

Fuente: Bloomberg.

CUADRO 11.5
Precios de productos básicos alimentos

		Harina de pescado US\$/ton. métrica	Trigo US\$/ton. métrica	Maíz US\$/ton. métrica	Arroz US\$/ton. métrica	Café US\$/libra	FAO: Aceites índice 2009=100	FAO: Cereales índice 2009=100	FAO: Carne índice 2009=100	FAO: Azúcar índice 2009=100	FAO: Lácteos índice 2009=100	FAO: Total índice 2009=100
2014	Prom.	1.875,8	216,0	158,9	307,4	198,2	119,9	110,5	149,2	93,8	158,1	128,5
2015	Prom.	1.895,6	186,4	144,9	243,8	149,8	97,4	93,5	126,4	74,1	113,2	104,4
2016	Prom.	1.691,1	158,0	135,8	228,3	155,5	108,6	84,6	117,5	99,5	108,7	102,9
2017	Prom.	1.502,3	155,0	132,1	243,8	154,0	111,8	87,3	128,0	88,2	142,9	111,2
2016	Mar	1.710,0	172,5	139,9	226,0	145,2	105,9	85,0	109,7	85,1	92,0	96,1
	Abr	1.645,0	172,9	143,8	226,3	143,5	110,3	86,3	112,6	83,7	90,0	97,4
	May	1.772,5	170,7	149,7	251,1	144,9	108,2	87,8	116,1	93,4	90,4	99,8
	Jun	1.922,0	172,5	156,8	246,1	157,7	107,3	90,3	120,3	107,3	97,4	104,4
	Jul	1.756,7	151,2	131,6	230,4	165,2	104,3	85,3	121,7	108,3	100,5	103,5
	Ago	1.772,0	146,4	121,7	215,7	161,4	112,0	82,7	124,0	111,0	109,2	106,1
	Sep	1.590,0	137,6	121,0	211,7	168,1	114,0	81,1	123,2	118,4	124,3	108,9
	Oct	1.580,0	139,8	129,2	223,6	171,1	111,3	81,9	122,0	122,5	129,1	109,7
	Nov	1.590,0	142,4	127,7	210,6	178,2	116,3	81,4	122,8	111,6	131,7	109,5
	Dic	1.587,5	144,6	130,8	211,2	158,3	121,3	81,9	118,1	102,0	136,1	108,5
2017	Ene	1.543,8	152,7	135,9	213,3	165,6	123,5	84,6	119,5	112,1	136,3	111,2
	Feb	1.497,5	156,7	137,9	208,3	164,3	118,4	86,7	121,3	111,9	137,2	111,8
	Mar	1.501,0	149,0	136,3	212,6	159,0	111,1	85,1	124,3	99,7	134,1	109,4
	Abr	1.485,0	144,2	135,5	217,8	155,8	106,7	84,1	127,3	90,7	129,7	107,6
	May	1.396,7	149,7	136,3	229,2	153,5	111,8	85,2	129,9	88,6	136,4	110,2
	Jun	1.405,0	161,8	135,1	248,5	148,9	107,5	88,8	132,1	76,7	147,6	111,7
	Jul	1.427,5	182,0	139,9	262,1	155,4	106,3	93,4	131,6	80,6	153,0	114,1
	Ago	1.474,0	151,2	128,8	271,1	158,0	109,0	88,1	131,1	79,2	155,2	112,9
	Sep	1.460,0	155,6	126,5	274,4	153,6	113,9	87,4	130,9	79,3	158,4	113,8
	Oct	1.486,3	154,9	125,3	262,0	145,0	112,7	88,0	130,2	79,1	151,7	112,5
	Nov	1.560,0	151,6	122,5	259,9	145,6	114,1	88,2	130,0	82,6	144,3	111,9
	Dic	1.787,5	150,8	125,3	263,6	144,5	107,7	87,8	127,6	79,3	130,3	107,7
2018	Ene	1.922,0	156,7	127,7	263,6	147,4	108,1	90,3	127,1	77,7	127,1	107,7
	Feb	2.003,3	167,0	135,5	269,4	145,9	104,7	92,6	127,1	75,0	135,0	108,9

Fuente: Bloomberg y FAO.



CUADRO 11.6 Índices de bolsas externas

(Valores nominales, promedios)

	Mercados desarrollados(1)		América Latina (2)		Asia emergente (3)		Europa emergente (4)	
	Índice 31 diciembre 1969=100	% Var. en 12 meses	Índice 31 diciembre 1987=100	% Var. en 12 meses	Índice 31 diciembre 1987=100	% Var. en 12 meses	Índice 31 diciembre 1987=100	% Var. en 12 meses
2014 Prom.	1.693,9	13,4	3.183,0	-7,8	456,8	4,9	394,1	-12,1
2015 Prom.	1.718,5	1,5	2.331,2	-26,4	450,7	-1,0	293,5	-25,4
2016 Prom.	1.663,8	-3,1	2.190,7	-3,5	411,9	-7,6	265,9	-8,5
2017 Prom.	1.931,0	16,0	2.692,5	24,0	514,7	24,8	316,1	19,2
2016 Mar	1.620,8	-7,3	2.063,0	-15,8	396,5	-16,4	264,1	-11,7
Abr	1.662,6	-6,4	2.185,7	-17,1	408,6	-19,7	280,6	-14,2
May	1.652,9	-7,8	2.130,4	-20,0	392,4	-22,5	272,5	-19,8
Jun	1.654,2	-6,6	2.132,7	-15,8	402,0	-16,7	267,4	-14,6
Jul	1.687,9	-3,7	2.328,8	-3,1	419,0	-7,5	266,8	-10,9
Ago	1.725,9	1,1	2.445,2	14,6	439,8	6,3	271,9	-0,5
Sep	1.720,4	6,8	2.391,8	22,3	448,0	13,9	274,5	3,9
Oct	1.703,6	1,9	2.529,4	24,5	447,5	6,4	275,7	-0,5
Nov	1.698,2	0,2	2.361,5	16,7	426,2	2,4	269,1	-1,7
Dic	1.750,2	5,0	2.283,8	21,5	421,2	4,4	289,2	16,2
2017 Ene	1.783,5	14,7	2.444,0	46,3	435,1	17,2	299,5	32,5
Feb	1.822,8	19,3	2.601,8	49,0	455,8	23,6	305,6	31,9
Mar	1.849,8	14,1	2.600,9	26,1	468,2	18,1	300,0	13,6
Abr	1.852,1	11,4	2.628,6	20,3	477,0	16,7	303,0	8,0
May	1.897,9	14,8	2.610,5	22,5	497,4	26,8	312,5	14,7
Jun	1.924,8	16,4	2.528,4	18,6	512,0	27,4	303,9	13,6
Jul	1.941,6	15,0	2.671,3	14,7	525,0	25,3	311,2	16,7
Ago	1.951,3	13,1	2.816,2	15,2	536,5	22,0	322,4	18,5
Sep	1.982,1	15,2	2.948,5	23,3	547,7	22,2	334,3	21,8
Oct	2.024,5	18,8	2.924,8	15,6	562,4	25,7	331,8	20,4
Nov	2.046,6	20,5	2.775,7	17,5	581,5	36,4	332,2	23,5
Dic	2.086,6	19,2	2.754,3	20,6	573,7	36,2	335,8	16,1
2018 Ene	2.186,9	22,6	3.040,1	24,4	618,2	42,1	369,0	23,2
Feb	2.118,6	16,2	3.085,9	18,6	599,3	31,5	369,4	20,9

Fuente: Bloomberg.



CUADRO 11.7 Tasas de interés externas (1)

(Promedios mensuales, porcentaje)

	Política monetaria			Bonos de gobierno a 10 años			Libor (3)					
	EE.UU.	Zona Euro	Japón (2)	EE.UU.	Zona Euro	Japón	90 días			180 días		
							Dólar	Euro	Yen	Dólar	Euro	Yen
2014 Prom.	0,25	0,16	0,10	2,53	1,23	0,55	0,23	0,18	0,13	0,33	0,27	0,18
2015 Prom.	0,26	0,05	0,10	2,13	0,54	0,36	0,32	0,06	0,09	0,49	0,15	0,13
2016 Prom.	0,51	0,01	0,10	1,84	0,14	-0,04	0,74	0,06	-0,02	1,06	0,15	0,01
2017 Prom.	1,10	0,00	0,10	2,33	0,37	0,06	1,26	0,06	-0,02	1,48	0,15	0,02
2016 Mar	0,50	0,02	0,10	1,88	0,22	-0,06	0,63	0,06	-0,01	0,90	0,15	0,01
Abr	0,50	0,00	0,10	1,80	0,18	-0,09	0,63	0,06	-0,02	0,90	0,15	0,01
May	0,50	0,00	0,10	1,80	0,16	-0,11	0,64	0,06	-0,03	0,93	0,15	0,00
Jun	0,50	0,00	0,10	1,64	0,01	-0,15	0,65	0,06	-0,03	0,94	0,15	-0,01
Jul	0,50	0,00	0,10	1,49	-0,09	-0,25	0,70	0,06	-0,03	1,00	0,15	-0,03
Ago	0,50	0,00	0,10	1,56	-0,07	-0,08	0,81	0,06	-0,02	1,20	0,15	0,01
Sep	0,50	0,00	0,10	1,63	-0,05	-0,04	0,85	0,06	-0,03	1,25	0,15	-0,00
Oct	0,50	0,00	0,10	1,76	0,04	-0,06	0,88	0,06	-0,02	1,26	0,15	0,01
Nov	0,50	0,00	0,10	2,15	0,24	-0,01	0,91	0,06	-0,06	1,27	0,15	0,01
Dic	0,65	0,00	0,10	2,49	0,29	0,06	0,98	0,06	-0,04	1,31	0,15	0,01
2017 Ene	0,75	0,00	0,10	2,43	0,35	0,06	1,03	0,06	-0,02	1,34	0,15	0,02
Feb	0,75	0,00	0,10	2,42	0,32	0,09	1,04	0,06	-0,01	1,35	0,15	0,03
Mar	0,89	0,00	0,10	2,48	0,39	0,07	1,13	0,06	0,00	1,43	0,15	0,03
Abr	1,00	0,00	0,10	2,29	0,25	0,03	1,16	0,06	0,02	1,42	0,15	0,04
May	1,00	0,00	0,10	2,30	0,38	0,04	1,19	0,06	-0,01	1,42	0,15	0,02
Jun	1,15	0,00	0,10	2,19	0,29	0,06	1,26	0,06	-0,01	1,43	0,15	0,02
Jul	1,25	0,00	0,10	2,32	0,54	0,08	1,31	0,06	-0,01	1,46	0,15	0,01
Ago	1,25	0,00	0,10	2,21	0,42	0,05	1,31	0,06	-0,03	1,45	0,15	-0,00
Sep	1,25	0,00	0,10	2,20	0,41	0,03	1,32	0,06	-0,03	1,47	0,15	-0,00
Oct	1,25	0,00	0,10	2,36	0,43	0,07	1,36	0,06	-0,04	1,54	0,15	-0,00
Nov	1,25	0,00	0,10	2,35	0,36	0,04	1,43	0,06	-0,03	1,63	0,15	0,00
Dic	1,40	0,00	0,10	2,41	0,35	0,05	1,60	0,06	-0,02	1,77	0,15	0,02
2018 Ene	1,50	0,00	0,10	2,57	0,55	0,08	1,73	0,06	-0,03	1,91	0,15	0,02
Feb	1,50	0,00	0,10	2,86	0,72	0,07	1,87	0,06	-0,06	2,09	0,15	0,00

Fuente: Bloomberg.

CUADRO 11.8 Spreads soberanos: EMBI global spread (1)

(Promedios mensuales, puntos base)

	Global	Chile	América Latina (2)	Asia (3)	Europa (4)
2014 Prom.	330	143	407	206	287
2015 Prom.	415	186	541	224	348
2016 Prom.	409	200	536	221	302
2017 Prom.	325	130	429	164	242
2016 Mar	444	217	588	243	320
Abr	421	200	559	224	308
May	418	201	552	223	305
Jun	418	206	541	233	303
Jul	386	177	495	209	290
Ago	367	164	473	190	282
Sep	361	176	463	191	273
Oct	357	173	453	192	275
Nov	379	179	490	201	293
Dic	371	162	482	199	283
2017 Ene	354	150	463	184	271
Feb	338	132	442	173	259
Mar	329	132	431	166	253
Abr	331	137	431	173	250
May	320	133	420	167	237
Jun	324	132	430	166	240
Jul	327	131	435	163	243
Ago	325	124	435	163	234
Sep	314	127	416	157	224
Oct	306	122	407	147	226
Nov	320	125	422	153	244
Dic	313	118	419	152	229
2018 Ene	298	111	410	146	211
Feb	308	117	420	156	217

Fuente: JP Morgan Chase.

XII. EXPECTATIVAS ECONÓMICAS



CUADRO 12.1
Encuesta de Expectativas Económicas, mensual, distintos indicadores (BCCh) (1)
 (Mediana)

	2017 Jun	Jul	Ago	Sep	Oct	Nov	Dic	2018 Ene
Inflación (Variación porcentual del IPC)								
En el mes	0,1	0,1	0,1	0,3	0,2	0,0	0,1	0,1
En el mes siguiente	0,2	0,2	0,4	0,2	0,1	0,1	0,2	0,1
En 11 meses (Variación en 12 meses)	2,9	2,7	2,7	2,7	2,5	2,5	2,7	2,6
En 23 meses (Variación en 12 meses)	3,0	3,0	3,0	3,0	3,0	3,0	3,0	3,0
Diciembre 2017 (Variación en 12 meses)	2,8	2,5	2,4	2,3	1,8	--	--	--
Diciembre 2018 (Variación en 12 meses)	3,0	3,0	3,0	2,8	2,8	2,8	2,7	2,6
Tasa de Política Monetaria (TPM) (%) (2)								
En siguiente reunión	2,50	2,50	2,50	2,50	2,50	2,50	2,50	2,50
En sub-siguiente reunión	2,50	2,50	2,25	2,50	2,50	2,50	2,50	2,50
Dentro de 5 meses	2,50	2,50	2,25	2,50	2,50	2,50	2,50	2,50
Dentro de 11 meses	2,50	2,50	2,50	2,50	2,50	2,75	2,75	2,75
Dentro de 17 meses	2,75	2,75	2,75	3,00	3,00	3,00	3,00	3,00
Dentro de 23 meses	3,00	3,00	3,00	3,25	3,25	3,25	3,25	3,25
Diciembre 2017	2,50	2,50	2,25	2,50	2,50	--	--	--
Diciembre 2018	--	--	--	--	--	2,75	2,75	2,75
Tasa BCU 5 años (%) (2)								
Dentro de 2 meses	0,9	1,0	1,0	1,0	1,1	1,2	1,3	1,4
Dentro de 11 meses	1,0	1,0	1,2	1,2	1,3	1,3	1,5	1,5
Dentro de 23 meses	1,2	1,2	1,3	1,3	1,5	1,5	1,6	1,7
Tasa BCP 5 años (%) (2)								
Dentro de 2 meses	3,7	3,7	3,7	3,7	3,8	3,8	4,0	4,0
Dentro de 11 meses	3,9	3,9	4,0	4,0	4,0	4,0	4,2	4,3
Dentro de 23 meses	4,1	4,1	4,2	4,2	4,2	4,3	4,4	4,5
Tipo de Cambio (\$ por US\$1) (2)								
Dentro de 2 meses	670	670	655	630	635	630	640	610
Dentro de 11 meses	670	665	655	635	640	630	640	620
Dentro de 23 meses	670	660	650	640	645	640	640	625
Imacec (Variación en 12 meses)								
Un mes atrás	1,0	1,5	1,7	2,0	2,0	3,0	2,3	2,6
Imacec no minero (Variación en 12 meses)								
Un mes atrás	--	--	--	--	--	--	--	2,5
PIB (Variación en 12 meses)								
En el trimestre calendario de la encuesta	1,0	1,5	1,7	2,1	2,7	2,7	2,5	3,1
Año 2017	1,5	1,5	1,4	1,5	1,5	1,5	1,5	--
Año 2018	2,5	2,5	2,6	2,8	3,0	3,0	3,0	3,2
Año 2019	3,0	3,0	3,0	3,2	3,3	3,3	3,3	3,5
PIB no minero (Variación en 12 meses)								
En el trimestre calendario de la encuesta	--	--	--	--	--	--	--	2,9
Año 2018	--	--	--	--	--	--	--	3,0
Año 2019	--	--	--	--	--	--	--	3,5



CUADRO 12.2
Evolución encuesta de operadores financieros (EOF)
 (Variables y períodos del pronóstico, mediana)

	2Q-10-2017	1Q-11-2017	2Q-11-2017	1Q-12-2017	2Q-12-2017	1Q-01-2018	2Q-12-2017	Post RPM Febrero 2018
Inflación (variación IPC en %)								
Mes actual	0,20	0,00	0,00	0,10	0,10	0,17	0,20	0,10
1 mes adelante	--	--	--	--	--	--	--	0,30
2 meses adelante	--	--	--	--	--	--	--	0,20
12 meses adelante (1 al 12)	2,20	2,30	2,40	2,50	2,50	2,43	2,50	2,43
12 meses siguientes (13 al 24)	2,60	2,65	2,70	2,80	2,80	2,80	2,80	2,80
Expectativas de TPM (%)								
Mes actual	2,50	2,50	2,50	2,50	2,50	2,50	2,50	2,50
1 reunión adelante	--	--	--	--	--	--	--	2,50
2 reuniones adelante (3 meses siguientes)	2,25	2,25	2,50	2,50	2,50	2,50	2,50	2,50
3 reuniones adelante	--	--	--	--	--	--	--	2,50
4 reuniones adelante (6 meses siguientes)	2,25	2,25	2,50	2,50	2,50	2,50	2,50	2,50
12 meses adelante	2,50	2,50	2,50	2,75	2,75	2,75	2,75	3,00
24 meses adelante	3,00	3,00	3,00	3,00	3,25	3,00	3,00	3,50
Expectativas de tipo de cambio								
7 días adelante	630,00	633,00	638,00	650,00	620,00	607,00	605,00	595,00
28 días adelante	--	--	--	--	--	--	--	595,00
3 meses adelante	629,59	630,00	633,00	647,50	615,00	610,00	605,00	--
a fin de año	634,00	630,00	640,00	650,00	615,00	610,00	610,00	--



CUADRO 12.3 Expectativas de inflación.

(Porcentajes)

	Seguros de inflación (1)		Compensación inflacionaria Spot Swap (2)(3)		Compensación inflacionaria Forward Swap (2)(4)		Compensación inflacionaria Forward Bonos (2)(4)		IPEC (5)	IMCE (6)
	Mes Actual	Mes Sgte.	1 año	2 años	3 en 2	5 en 5	3 en 2	5 en 5	12 meses	12 meses
2014 Prom.	0,16	0,20	2,73	2,73	2,97	3,32	3,17	3,08	53,07	3,7
2015 Prom.	0,28	0,28	3,25	3,01	2,89	3,15	3,12	3,02	52,79	4,0
2016 Prom.	0,26	0,25	3,03	2,93	2,90	3,08	3,05	3,01	49,37	3,9
2017 Prom.	0,19	0,21	2,53	2,58	2,94	3,03	2,87	2,92	40,76	3,0
2016 Feb	0,49	0,30	3,57	3,19	2,82	3,13	3,10	2,97	53,00	4,1
Mar	0,32	0,23	3,34	3,16	3,00	3,15	3,11	3,00	55,00	4,1
Abr	0,24	0,26	3,03	2,98	2,98	3,20	3,12	3,00	47,00	4,1
May	0,28	0,25	3,12	3,03	2,94	3,13	3,06	3,03	51,00	4,0
Jun	0,24	0,25	3,13	3,01	2,95	3,03	3,01	3,02	53,00	4,0
Jul	0,21	0,48	2,89	2,84	2,83	3,04	3,08	3,00	46,00	4,0
Ago	0,45	0,37	2,79	2,79	2,79	3,10	3,09	3,01	47,00	3,9
Sep	0,40	0,13	2,96	2,86	2,82	3,11	3,01	3,03	50,00	3,8
Oct	0,10	0,05	2,68	2,78	2,89	3,02	3,02	3,04	48,00	3,5
Nov	-0,00	0,05	2,53	2,62	2,94	3,02	3,06	3,09	46,40	3,5
Dic	0,15	0,14	2,67	2,62	2,96	2,94	3,01	3,03	44,20	3,3
2017 Ene	0,17	0,41	2,80	2,66	3,03	3,03	3,02	2,95	43,69	3,2
Feb	0,37	0,27	2,88	2,79	3,05	3,01	2,96	2,95	50,80	3,2
Mar	0,29	0,18	2,78	2,80	3,09	2,97	3,03	2,99	47,32	3,2
Abr	0,18	0,21	2,56	2,74	3,07	2,98	2,98	2,80	42,21	3,2
May	0,18	0,18	2,52	2,64	3,00	3,16	3,04	2,86	40,67	3,2
Jun	0,13	0,19	2,47	2,55	2,89	3,08	3,03	2,82	41,28	3,1
Jul	0,14	0,40	2,41	2,44	2,88	3,00	2,86	2,99	39,88	2,9
Ago	0,34	0,23	2,62	2,59	2,88	3,04	2,71	3,06	37,08	2,8
Sep	0,24	0,07	2,41	2,51	2,91	3,10	2,75	3,02	39,13	2,8
Oct	0,04	0,01	1,90	2,24	2,82	3,10	2,66	2,99	34,05	2,8
Nov	0,01	0,18	2,45	2,50	2,87	2,98	2,75	2,83	38,47	2,8
Dic	0,16	0,18	2,58	2,53	2,80	2,95	2,67	2,84	35,49	2,8
2018 Ene	0,10	0,31	2,50	2,54	2,78	2,93	2,73	2,73	30,72	2,7

CUADRO 12.4 Indicador mensual de confianza empresarial (UAI-Icare)

(Índice)

	2017 Mar	Abr	May	Jun	Jul	Ago	Sep	Oct	Nov	Dic	2018 Ene	Feb
IMCE: Total	45,1	44,1	44,9	43,2	42,4	43,2	48,3	49,0	47,0	44,0	53,8	57,4
IMCE: Minería	61,4	62,2	65,5	60,9	51,8	52,8	66,2	62,2	50,7	39,7	63,0	64,9
IMCE: Comercio	50,0	51,1	48,6	49,7	48,6	50,0	51,6	51,8	53,9	56,4	60,1	61,5
IMCE: Industria	43,4	41,1	42,3	40,4	41,4	42,7	44,3	46,8	45,5	42,6	50,2	55,2
IMCE: Construcción	25,3	22,1	24,2	21,9	26,4	25,0	33,3	36,0	37,0	34,4	43,2	48,5



CUADRO 12.5
Expectativas económicas, trimestral, distintos indicadores (UCh)
 (Índices, marzo 2001=100)

	2015				2016				2017			
	I	II	III	IV	I	II	III	IV	I	II	III	IV
Confianza consumidores	108,0	104,0	99,7	109,4	103,2	105,1	101,5	107,1	108,6	113,5	116,9	116,5
Situación esperada a doce meses	104,7	99,9	96,4	106,5	95,7	98,3	95,6	102,6	102,8	112,0	116,6	119,6
Situac. actual respecto de un año atrás	110,7	107,4	102,4	111,7	109,2	110,6	106,2	110,7	113,3	114,7	117,1	113,9
Situación familiar	120,0	114,7	113,6	124,2	114,5	118,8	113,3	115,9	114,3	117,9	119,6	117,0
Situación del país	84,4	83,0	72,3	80,1	80,8	77,9	78,2	89,7	97,5	104,8	111,5	115,3

Fuente: Departamento de Economía de la Universidad de Chile.

CUADRO 12.6
Expectativas económicas, trimestral, síntesis de los resultados (UCh) (1)
 (Porcentajes)

	2015				2016				2017			
	I	II	III	IV	I	II	III	IV	I	II	III	IV
¿Cómo ha variado el ingreso de su hogar en los últimos doce meses? Ha subido	14,8	12,1	14,0	13,6	12,9	12,4	11,1	11,4	12,7	11,4	13,4	10,6
¿Piensa usted que durante los próximos doce meses el ingreso de su hogar subirá?	29,9	26,3	25,6	29,8	23,7	26,0	25,4	26,9	23,9	27,1	28,9	29,0
La situación de su hogar en materia de deudas es sin problemas	48,9	46,5	45,5	50,4	48,8	50,5	48,3	50,7	49,3	51,8	51,5	47,1
En su opinión, hace un año, la situación económica general del país, ¿era mejor que la actual?	34,3	35,6	45,1	40,0	34,2	38,8	37,0	31,2	25,8	23,7	24,0	20,6
¿Cómo cree usted que será la situación económica general del país en un año más? Mejor que la actual	18,0	17,1	14,0	17,5	13,6	13,8	14,0	19,2	20,3	25,9	32,6	31,4
Usted o algún miembro de su hogar, ¿piensa comprar casa en los próximos 12 meses? Sí	13,1	13,7	13,9	16,3	11,9	13,4	11,4	11,9	11,0	11,2	12,0	12,5

Fuente: Departamento de Economía de la Universidad de Chile.



CUADRO 12.7
Índice de percepción de la economía, mensual, por componentes (Ipec) (1)

	Situación económica				Expectativas de consumo de artículos para el hogar	Índice de percepción de la economía (Ipec)
	Personal actual	Del país actual	Del país a 12 meses	Del país a 5 años		
2015 I	39,0	44,4	48,9	27,0	50,9	42,0
II	35,2	36,2	42,8	26,4	50,4	38,2
III	31,1	32,1	38,6	26,0	42,8	34,1
IV	32,7	34,1	40,3	25,4	48,4	36,2
2016 I	35,9	34,0	38,0	25,3	45,7	35,8
II	32,6	31,6	37,0	26,9	44,6	34,5
III	31,1	29,3	35,2	24,0	43,5	32,6
IV	34,7	34,6	41,6	29,2	49,1	37,8
2017 I	36,1	34,7	43,4	26,2	49,0	37,9
II	39,3	36,9	44,7	30,0	51,5	40,5
III	36,8	36,9	49,9	33,3	56,5	42,7
IV	41,4	44,8	59,5	42,0	57,3	49,0
2016 Feb	37,8	35,4	39,5	26,2	49,2	37,6
Mar	34,3	33,7	39,0	28,2	42,2	35,5
Abr	32,7	31,3	38,1	27,0	43,7	34,6
May	32,4	30,7	35,6	26,4	44,6	33,9
Jun	32,8	33,0	37,5	27,1	45,4	35,1
Jul	31,1	29,8	36,7	21,4	45,9	33,0
Ago	28,6	27,6	33,4	26,0	42,0	31,5
Sep	33,5	30,7	35,4	24,8	42,7	33,4
Oct	32,4	34,0	40,7	28,1	45,7	36,2
Nov	33,6	33,0	37,9	29,7	52,0	37,2
Dic	38,1	36,7	46,1	30,0	49,8	40,1
2017 Ene	36,7	34,5	45,7	28,8	50,2	39,2
Feb	36,6	33,7	40,1	24,9	49,7	37,0
Mar	35,0	35,7	44,2	24,6	47,2	37,3
Abr	37,0	37,7	44,4	32,7	48,6	40,1
May	40,7	37,3	45,2	26,9	52,7	40,6
Jun	40,2	35,8	44,6	30,3	53,1	40,8
Jul	34,9	36,7	48,9	31,4	53,4	41,0
Ago	36,5	34,6	47,2	31,4	55,9	41,1
Sep	39,0	39,3	53,7	37,1	60,4	45,9
Oct	40,1	41,9	55,8	34,6	59,9	46,5
Nov	40,6	42,8	56,5	40,0	57,0	47,4
Dic	43,5	49,5	66,2	51,4	55,1	53,1
2018 Ene	41,0	47,2	63,1	43,3	62,9	51,5

Fuente: Adimark GfK.

Notas del Boletín Estadístico



NOTAS DEL BOLETÍN ESTADÍSTICO

CAPÍTULO 1: PRINCIPALES ESTADÍSTICAS MACROECONÓMICAS

Cuadro 1.1. Series trimestrales

(1) La información corresponde a variaciones interanuales obtenidas a partir de las series de volumen a precios del año anterior encadenado, basadas en la compilación de referencia 2013, a menos que se indique otra cosa.

(2) Exportaciones coherentes con la nueva metodología publicada en marzo del 2012.

(3) Series recalculadas en marzo de 2012. Tasas de variación de cuántum consideran índices que utilizan metodología coherente con Cuentas Nacionales.

(4) Esta razón se obtiene utilizando el tipo de cambio promedio del período.

Fuentes:

Comité de Inversiones Extranjeras, Banco Central de Chile, Instituto Nacional de Estadísticas, Dirección de Presupuestos del Ministerio de Hacienda, Bloomberg y FMI.

Cuadro 1.2. Series mensuales

(1) La información corresponde a variaciones interanuales en 12 meses o 4 trimestres, a menos que se indique otra cosa.

(2) Desde marzo del 2010 las cifras corresponden a la nueva Encuesta Nacional del Empleo (INE).

(3) Las cifras a diciembre 2013 corresponden a la base año 2009=100 y desde enero del 2014 se utiliza la nueva metodología del INE con base año 2013=100.

(4) Para la serie trimestral: variación trimestral anualizada de la serie desestacionalizada. Para la serie mensual: variación anualizada del trimestre móvil de la serie desestacionalizada.

(5) Exportaciones coherentes con nueva metodología publicada en marzo de 2012.

Fuentes:

Banco Central de Chile, Instituto Nacional de Estadísticas, Dirección de Presupuestos del Ministerio de Hacienda, CNC(Cámara Nacional de Comercio), CChC (Cámara Chilena de la Construcción), Anac (Asociación Nacional Automotriz de Chile), Bolsa de Comercio de Santiago, Bloomberg.

CAPÍTULO 2: CUENTAS NACIONALES

Cuadro 2.1. Indicador mensual de actividad económica (Imacec)

(1) Cifras preliminares correspondientes al Imacec, estructurado en base a la Compilación de Referencia 2013. La cobertura de este indicador comprende casi la totalidad de las actividades económicas incluidas en el PIB.

(2) Corresponde al valor agregado de las actividades minería del cobre, hierro y otros metalíferos no ferrosos, extracción de carbón, petróleo y gas natural, y explotación de otras minas y canteras.

(3) Corresponde al Imacec, excluyendo el Imacec Minero.

(4) Corresponde a la serie original del Imacec, excluyendo los impuestos indirectos.

(5) Variación del promedio acumulado a ese mes respecto del promedio acumulado a igual mes del

año anterior.

Cuadro 2.2. Indicador mensual de actividad económica (Imacec), desestacionalizado

(1) La serie desestacionalizada se obtiene a partir de la agregación de sus componentes ajustados por estacionalidad. Estos provienen del cálculo realizado según el proceso X-13 ARIMA-SEATS (disponible en www.census.gov) y la parametrización específica de cada componente. El periodo de referencia para el ajuste estacional parte en el año 2008. La serie desestacionalizada excluye el efecto estacional y calendario. Para mayores detalles acerca de la metodología de ajuste estacional, ver Estudios Estadísticos Económicos N° 98, disponible en www.bcentral.cl

Cuadro 2.3. Producto interno bruto, trimestral, volumen a precios del año anterior encadenado

- (1) Cifras preliminares.
- (2) El promedio del índice 2013 se iguala al valor nominal de la serie de dicho año.
- (3) La serie desestacionalizada del PIB trimestral se obtiene a partir de la agregación temporal del Imacec.

Cuadro 2.4. Gasto del producto interno bruto, trimestral, precios corrientes

- (1) Cifras preliminares.
- (2) Instituciones privadas sin fines de lucro.

Cuadro 2.5. Deflactor del gasto del producto interno bruto, trimestral

- (1) Cifras preliminares.
- (2) Instituciones privadas sin fines de lucro.

Cuadro 2.6. Gasto del producto interno bruto, anual, precios corrientes

- (1) Cifras provisionales para 2016 y cifras preliminares para 2017.
- (2) Instituciones privadas sin fines de lucro.

Cuadro 2.7. Deflactor del gasto del producto interno bruto, anual

- (1) Cifras provisionales para 2016 y cifras preliminares para 2017.
- (2) Instituciones privadas sin fines de lucro.

Cuadro 2.8. Gasto del producto interno bruto, trimestral, volumen a precios del año anterior encadenado

- (1) Cifras preliminares.
- (2) El promedio del índice 2013 se iguala al valor nominal de la serie de dicho año.
- (3) Las series encadenadas no son aditivas, por lo que los agregados difieren de la suma de sus componentes.
- (4) Instituciones privadas sin fines de lucro.
- (5) Razón variación de existencias a PIB, a precios promedio del año anterior, porcentaje últimos 12 meses.

Cuadro 2.9. Variación del gasto del producto interno bruto, trimestral, volumen a precios del año anterior encadenado

- (1) Cifras preliminares.
- (2) Instituciones privadas sin fines de lucro.

Cuadro 2.10. Contribución del gasto del producto interno bruto, trimestral, volumen a precios del año anterior encadenado

- (1) Cifras preliminares.
- (2) Para mayores detalles acerca de la metodología del cálculo de la contribución, ver Estudios



Estadísticos Económicos N° 100, disponible en www.bcentral.cl

(3) Instituciones privadas sin fines de lucro

Cuadro 2.11. Gasto del producto interno bruto, trimestral, volumen a precios del año anterior encadenado, desestacionalizado

(1) Cifras preliminares.

(2) El promedio del índice 2013 se iguala al valor nominal de la serie de dicho año.

(3) Las series encadenadas no son aditivas, por lo que los agregados difieren de la suma de sus componentes.

(4) Las series desestacionalizadas se obtienen del cálculo realizado según el proceso X-13 ARIMA-SEATS (disponible en www.census.gov) y la parametrización específica de cada serie. El período de referencia para el ajuste estacional parte en el año 2008. La parametrización de modelos y parámetros se actualiza con la revisión anual de cuentas nacionales. Para mayores detalles acerca de la metodología de ajuste estacional, ver Estudios Estadísticos Económicos N° 98, disponible en www.bcentral.cl

(5) Instituciones privadas sin fines de lucro.

Cuadro 2.12. Variación del gasto del producto interno bruto, trimestral, volumen a precios del año anterior encadenado, desestacionalizado

(1) Cifras preliminares.

(2) Instituciones privadas sin fines de lucro.

Cuadro 2.13. Contribución del gasto del producto interno bruto, trimestral, volumen a precios del año anterior encadenado, desestacionalizado

(1) Cifras preliminares.

(2) Para mayores detalles acerca de la metodología del cálculo de la contribución, ver Estudios Estadísticos Económicos N° 100, disponible en www.bcentral.cl

(3) Instituciones privadas sin fines de lucro.

Cuadro 2.14. Gasto del producto interno bruto, anual, volumen a precios del año anterior encadenado

(1) El promedio del índice 2013 se iguala al valor nominal de la serie de dicho año.

(2) Las series encadenadas no son aditivas, por lo que los agregados difieren de la suma de sus componentes.

(3) Cifras provisionales para 2016 y cifras preliminares para 2017.

(4) Instituciones privadas sin fines de lucro.

(5) Razón variación de existencias a PIB, a precios promedio del año anterior, porcentaje últimos 12 meses.

Cuadro 2.15. Variación del gasto del producto interno bruto, anual, volumen a precios del año anterior encadenado

(1) Cifras provisionales para 2016 y cifras preliminares para 2017.

(2) Instituciones privadas sin fines de lucro

Cuadro 2.16. Contribución del gasto del producto interno bruto, anual, volumen a precios del año anterior encadenado

(1) Cifras provisionales para 2016 y cifras preliminares para 2017.

(2) Para mayores detalles acerca de la metodología del cálculo de la contribución, ver Estudios Estadísticos Económicos N° 100, disponible en www.bcentral.cl

(3) Instituciones privadas sin fines de lucro

Cuadro 2.17. Producto interno bruto por clase de actividad económica, trimestral, precios corrientes

- (1) Cifras preliminares.
- (2) Incluye educación, salud y otros servicios.

Cuadro 2.18. Producto interno bruto por clase de actividad económica, anual, precios corrientes

- (1) Cifras provisionales para 2016 y cifras preliminares para 2017.
- (2) Incluye educación, salud y otros servicios.

Cuadro 2.19. Producto interno bruto por clase de actividad económica, trimestral, volumen a precios del año anterior encadenado

- (1) Cifras preliminares.
- (2) El promedio del índice 2013 se iguala al valor nominal de la serie de dicho año.
- (3) Las series encadenadas no son aditivas, por lo que los agregados difieren de la suma de sus componentes.
- (4) Incluye educación, salud y otros servicios.

Cuadro 2.20. Variación del PIB por clase de actividad económica, trimestral, volumen a precios del año anterior encadenado

- (1) Cifras preliminares.
- (2) Incluye educación, salud y otros servicios.

Cuadro 2.21. Contribución del PIB por clase de actividad económica, trimestral, volumen a precios del año anterior encadenado

- (1) Cifras preliminares
- (2) Para mayores detalles acerca de la metodología del cálculo de la contribución, ver Estudios Estadísticos Económicos N° 100, disponible en www.bcentral.cl
- (3) Incluye educación, salud y otros servicios.

Cuadro 2.22. Producto interno bruto por clase de actividad económica, trimestral, volumen a precios del año anterior encadenado, desestacionalizado

- (1) Cifras preliminares.
- (2) El promedio del índice 2013 se iguala al valor nominal de la serie de dicho año.
- (3) Las series encadenadas no son aditivas, por lo que los agregados difieren de la suma de sus componentes.
- (4) Las series desestacionalizadas se obtienen a partir de la agregación temporal de los componentes del IMACEC correspondientes. Estos últimos provienen del cálculo realizado según el proceso X-13 ARIMA-SEATS (disponible en www.census.gov) y la parametrización específica de cada componente. La parametrización de modelos y parámetros se actualiza con la revisión anual de cuentas nacionales
- (5) Incluye educación, salud y otros servicios.

Cuadro 2.23. Variación del PIB por clase de actividad económica, trimestral, volumen a precios del año anterior encadenado, desestacionalizado

- (1) Cifras preliminares.
- (2) Incluye educación, salud y otros servicios

Cuadro 2.24. Contribución del PIB por clase de actividad económica, trimestral, volumen a precios del año anterior encadenado, desestacionalizado

- (1) Cifras preliminares



(2) Para mayores detalles acerca de la metodología del cálculo de la contribución, ver Estudios Estadísticos Económicos N° 100, disponible en www.bcentral.cl

(3) Incluye educación, salud y otros servicios

Cuadro 2.25. Producto interno bruto por clase de actividad económica, anual, volumen a precios del año anterior encadenado

(1) Cifras provisionales para 2016 y cifras preliminares para 2017.

(2) El promedio del índice 2013 se iguala al valor nominal de la serie de dicho año.

(3) Las series encadenadas no son aditivas, por lo que los agregados difieren de la suma de sus componentes.

(4) Incluye educación, salud y otros servicios.

Cuadro 2.26. Variación del PIB por clase de actividad económica, anual, volumen a precios del año anterior encadenado

(1) Cifras provisionales para 2016 y cifras preliminares para 2017.

(2) Incluye educación, salud y otros servicios.

Cuadro 2.27. Contribución del PIB por clase de actividad económica, anual, volumen a precios del año anterior encadenado

(1) Cifras provisionales para 2016 y cifras preliminares para 2017.

(2) Incluye educación, salud y otros servicios.

Cuadro 2.28. Producto-ingreso, precios corrientes

(1) Cifras preliminares.

Cuadro 2.29. Ingreso Nacional Bruto disponible, volumen a precios del año anterior encadenado

(1) Cifras preliminares.

(2) El promedio del índice 2013 se iguala al valor nominal de la serie de dicho año.

(3) Las series encadenadas no son aditivas, por lo que los agregados difieren de la suma de sus componentes.

(4) El volumen encadenado del efecto de los términos de intercambio no se calcula, debido a que adopta valores cero en el año de referencia de las bases móviles.

Cuadro 2.30. Principales agregados macroeconómicos y participación en el producto interno bruto, anuales, precios corrientes

(1) Cifras provisionales para 2016 y cifras preliminares para 2017.

Cuadro 2.32. Economía Nacional. Operaciones no financieras, operaciones financieras y balances financieros

(1) Cifras preliminares.

(2) La partida Rentas de la producción incluye excedente bruto, ingreso mixto bruto y remuneración de los asalariados.

(3) La partida Rentas de la propiedad netas incluye intereses, dividendos, utilidades reinvertidas, rentas de los titulares de pólizas de seguros y otras rentas. El concepto neto se refiere a rentas recibidas menos pagadas.

(4) Los "Derivados financieros, activos" se presentan neteados del correspondiente registro en pasivos.

(5) La partida "Otras cuentas, activos" incluye los errores y omisiones y la discrepancia estadística derivada de la conciliación de operaciones financieras y no financieras.

Cuadro 2.33. Hogares e IPSFL. Operaciones no financieras, operaciones financieras y balances financieros

- (1) Cifras preliminares.
- (2) La partida Rentas de la propiedad netas incluye intereses recibidos menos pagados, dividendos y rentas de los titulares de pólizas de seguros y otras rentas recibidas.
- (3) La partida Variación neta en los fondos de pensiones corresponde al ajuste por la variación neta en la participación de los hogares en los fondos de pensiones.
- (4) La partida "Otras cuentas, activos" incluye los errores y omisiones, y la discrepancia estadística derivada de la conciliación de operaciones financieras y no financieras.
- (5) El ratio Deuda considera los pasivos totales.

Cuadro 2.34. Empresas no financieras. Operaciones no financieras, operaciones financieras y balances financieros

- (1) Cifras preliminares.
- (2) La partida Rentas de la propiedad netas incluye intereses recibidos menos pagados, dividendos recibidos, utilidades reinvertidas recibidas y otras rentas recibidas menos pagadas.
- (3) Los "Derivados financieros, activos" se presentan neteados del correspondiente registro en pasivos.
- (4) La partida "Otras cuentas, activos" incluye los errores y omisiones, y la discrepancia estadística derivada de la conciliación de operaciones financieras y no financieras.
- (5) El ratio Deuda incluye títulos, préstamos y otras cuentas por pagar a factoring, securitizadoras y resto del mundo. No incluye deuda contingente.

Cuadro 2.35. Gobierno general. Operaciones no financieras, operaciones financieras y balances financieros

- (1) Cifras preliminares.
- (2) Los resultados pueden mostrar diferencias respecto de los datos publicados por la Dirección de Presupuestos (Dipres) debido a la cobertura institucional y a la clasificación de algunas partidas específicas. Para mayor información ver documento metodológico (Estudios Económicos Estadísticos N° 70).
- (3) La partida Rentas de la propiedad netas incluye intereses recibidos menos pagados, y dividendos y otras rentas recibidas.
- (4) La partida "Otras cuentas, activos" incluye los errores y omisiones, y la discrepancia estadística derivada de la conciliación de operaciones financieras y no financieras.
- (5) La partida Saldo de operaciones financieras incluye aportes y retiros de fondos, intereses devengados y gastos de administración.

Cuadro 2.36. Sociedades financieras. Operaciones no financieras, operaciones financieras y balances financieros

- (1) Cifras preliminares.
- (2) La partida Rentas de la propiedad netas incluye intereses y dividendos recibidos menos pagados, y rentas de los titulares de pólizas de seguros pagadas.
- (3) La partida Variación neta en los fondos de pensiones corresponde al ajuste por la variación neta en la participación de los hogares en los fondos de pensiones.
- (4) Los "Derivados financieros, activos" se presentan neteados del correspondiente registro en pasivos.
- (5) La partida "Otras cuentas, activos" incluye los errores y omisiones y la discrepancia estadística derivada de la conciliación de operaciones financieras y no financieras.
- (6) El ratio Préstamos incluye la partida de préstamos registrados en activos.
- (7) El ratio Deuda incluye efectivo y depósitos, títulos y préstamos.



Cuadro 2.37. Exposiciones intersectoriales. Dinero legal. Operaciones financieras y balances

(1) Cifras preliminares.

Cuadro 2.38. Exposiciones intersectoriales. Depósitos por sector de contrapartida. Operaciones financieras y balances financieros

(1) Cifras preliminares.

Cuadro 2.39. Exposiciones intersectoriales. Títulos de deuda por sector de contrapartida. Operaciones financieras y balances

(1) Cifras preliminares.

Cuadro 2.39. Exposiciones intersectoriales. Títulos de deuda por sector de contrapartida. Operaciones financieras y balances (continuación)

(1) Cifras preliminares.

Cuadro 2.40. Exposiciones intersectoriales. Préstamos por sector de contrapartida. Operaciones financieras y balances financieros

(1) Cifras preliminares.

Cuadro 2.41. Exposiciones intersectoriales. Participaciones emitidas por fondos de inversión del mercado monetario. Operaciones financieras y balances

(1) Cifras preliminares.

Cuadro 2.42. Exposiciones intersectoriales. Participaciones emitidas por fondos de inversión distintas del mercado monetario. Operaciones financieras y balances

(1) Cifras preliminares.

Cuadro 2.43. Producto interno bruto por región, anual, precios corrientes

(1) Cifras preliminares.

(2) Corresponde a servicios en el exterior del sector Administración Pública.

Cuadro 2.44. Producto interno bruto por región, anual, volumen a precios del año anterior encadenado

(1) Cifras preliminares.

(2) El promedio del índice 2013 se iguala al valor nominal de la serie de dicho año.

(3) Las series encadenadas no son aditivas, por lo que los agregados difieren de la suma de sus componentes.

(4) Corresponde a servicios en el exterior del sector Administración Pública.

Cuadro 2.45. Producto interno bruto por región, variación porcentual anual, volumen a precios del año anterior encadenado

(1) Cifras preliminares.

(2) Corresponde a servicios en el exterior del sector Administración Pública.

Cuadro 2.46. Producto interno bruto por región, contribución porcentual respecto de igual periodo del año anterior

(1) Cifras preliminares.

(2) Corresponde a servicios en el exterior del sector Administración Pública.

Cuadro 2.47. Producto interno por clase de actividad económica y por región, anual, precios corrientes, 2013

(1) Incluye servicios financieros, seguros, arriendo de inmuebles y servicios prestados a empresas.

- (2) Incluye educación, salud y otros servicios.
- (3) En el total para cada año se incluyen los servicios en el exterior del sector Administración Pública.
- (4) En el total para cada año se incluyen el IVA neto recaudado y los derechos de importación

Cuadro 2.48. Producto interno por clase de actividad económica y por región, anual, precios corrientes, 2014

- (1) Incluye servicios financieros, seguros, arriendo de inmuebles y servicios prestados a empresas.
- (2) Incluye educación, salud y otros servicios.
- (3) En el total para cada año se incluyen los servicios en el exterior del sector Administración Pública.
- (4) En el total para cada año se incluyen el IVA neto recaudado y los derechos de importación

Cuadro 2.49. Producto interno por clase de actividad económica y por región, anual, precios corrientes, 2015

- (1) Incluye servicios financieros, seguros, arriendo de inmuebles y servicios prestados a empresas.
- (2) Incluye educación, salud y otros servicios.
- (3) En el total para cada año se incluyen los servicios en el exterior del sector Administración Pública.
- (4) En el total para cada año se incluyen el IVA neto recaudado y los derechos de importación.

Cuadro 2.50. Producto interno por clase de actividad económica y por región, anual, precios corrientes, 2016

- (1) Incluye servicios financieros, seguros, arriendo de inmuebles y servicios prestados a empresas.
- (2) Incluye educación, salud y otros servicios.
- (3) En el total para cada año se incluyen los servicios en el exterior del sector Administración Pública.
- (4) En el total para cada año se incluyen el IVA neto recaudado y los derechos de importación.

Cuadro 2.51. PIB por clase de actividad económica y por región, anual, volumen a precios del año anterior encadenado, 2013

- (1) El promedio del índice 2013 se iguala al valor nominal de la serie de dicho año.
- (2) Las series encadenadas no son aditivas, por lo que los agregados difieren de la suma de sus componentes.
- (3) Incluye servicios financieros, seguros, arriendo de inmuebles y servicios prestados a empresas.
- (4) Incluye educación, salud y otros servicios.
- (5) En el total para cada año se incluyen los servicios en el exterior del sector Administración Pública.
- (6) En el total para cada año se incluyen el IVA neto recaudado y los derechos de importación

Cuadro 2.52. PIB por clase de actividad económica y por región, anual, volumen a precios del año anterior encadenado, 2014

- (1) El promedio del índice 2013 se iguala al valor nominal de la serie de dicho año.
- (2) Las series encadenadas no son aditivas, por lo que los agregados difieren de la suma de sus componentes.
- (3) Incluye servicios financieros, seguros, arriendo de inmuebles y servicios prestados a empresas.
- (4) Incluye educación, salud y otros servicios.
- (5) En el total para cada año se incluyen los servicios en el exterior del sector Administración Pública.
- (6) En el total para cada año se incluyen el IVA neto recaudado y los derechos de importación

Cuadro 2.53. PIB por clase de actividad económica y por región, anual, volumen a precios del año anterior encadenados, 2015

- (1) El promedio del índice 2013 se iguala al valor nominal de la serie de dicho año.



- (2) Las series encadenadas no son aditivas, por lo que los agregados difieren de la suma de sus componentes.
- (3) Incluye servicios financieros, seguros, arriendo de inmuebles y servicios prestados a empresas.
- (4) Incluye educación, salud y otros servicios.
- (5) En el total para cada año se incluyen los servicios en el exterior del sector Administración Pública.
- (6) En el total para cada año se incluyen el IVA neto recaudado y los derechos de importación.

Cuadro 2.54. PIB por clase de actividad económica y por región, anual, volumen a precios del año anterior encadenados, 2016

- (1) El promedio del índice 2013 se iguala al valor nominal de la serie de dicho año.
- (2) Las series encadenadas no son aditivas, por lo que los agregados difieren de la suma de sus componentes.
- (3) Incluye servicios financieros, seguros, arriendo de inmuebles y servicios prestados a empresas.
- (4) Incluye educación, salud y otros servicios.
- (5) En el total para cada año se incluyen los servicios en el exterior del sector Administración Pública.
- (6) En el total para cada año se incluyen el IVA neto recaudado y los derechos de importación.

CAPÍTULO 3: INDICADORES SECTORIALES

Cuadro 3.1. Índices de producción industrial

(1) El INE actualiza metodología y período base al año 2009 de los índices sectoriales, acorde con recomendaciones de organismos internacionales como la ONU y la OCDE. Más información en el sitio web del

INE: www.ine.cl

El último año es provisional.

Las variaciones en 12 meses anuales son diciembre a diciembre.

Cifras referenciales. Los índices del período base del 2009 calculados desde enero del 2009 hasta diciembre del 2011 son sólo referenciales, dado que existen datos oficiales publicados para dicho período.

A partir de enero del 2012 la cifra mensual tiene carácter oficial.

Las variaciones porcentuales en doce meses que se presentan en este cuadro fueron calculadas por el INE usando las cifras referenciales correspondientes al 2011.

El período abril de 2012 presenta cifras rectificadas.

Debido a la modificación del Índice de producción minera, la serie histórica del Índice de producción industrial se actualiza desde enero del 2009 a marzo del 2012.

Cuadro 3.2. Índices de producción y ventas industriales - Sofofa

(1) Cifras provisionales.

Las variaciones anuales en 12 meses son diciembre a diciembre.

Fuente: Sociedad de Fomento Fabril (Sofofa).

Cuadro 3.3. Índices de producción minera

(1) Cifras provisionales a partir del año 2008.

(2) Calculado empleando el índice de Laspeyres, sobre la base del promedio mensual de la producción física minera.

(3) Considera los productos: cobre, oro, plata, molibdeno, plomo, cinc, hierro y manganeso. La información se obtiene mediante un censo realizado a los establecimientos de cada uno de los productos. Los pequeños mineros se captan a través de las compras hechas por la Empresa Nacional de Minería (Enami).

(4) Incluye los productos con mayor valor de producción en la minería no metálica, cota mayor o igual a 0,5. Considera un censo de los establecimientos para cada uno de los productos, excepto para la caliza, en cuyo caso se considera una muestra de cuatro empresas que representan 76,3 % de la producción nacional en el período base del índice.

Cuadro 3.4. Producción y exportaciones de cobre

(1) Cifras provisionales a partir del año 2009.

Cuadro 3.5. Venta de viviendas

(1) Ventas: promesas de compraventa firmadas en cada momento del tiempo.

(2) Meses: medida de la velocidad de ventas que se calcula como el cociente entre el stock disponible en un mes concreto y las unidades vendidas en ese mismo mes. Representa el número de meses necesarios para vender todo el stock disponible asumiendo que el ritmo de ventas se mantendrá estable y no habrá ingreso de nuevas unidades.

Cuadro 3.6. Número de viviendas y superficie autorizada en obras nuevas, total país

(1) La información es obtenida por la fuente, mediante los permisos de edificación, con aumento de superficie, otorgados por las direcciones de obras de las municipalidades de todo el país para la ejecución de obras nuevas y ampliaciones. El concepto de obra nueva se refiere a toda construcción que signifique nueva superficie edificada estructural y/o funcionalmente independiente.

(2) Los dos últimos años son provisionales.

(3) Incluye, entre otras, las viviendas acogidas a la Ley 18.138 que facultó a las municipalidades para desarrollar programas de construcción de viviendas destinadas a resolver problemas de marginalidad habitacional. También se incluyen las viviendas del programa de viviendas progresivas, reglamentado en el Decreto Supremo 140 de 1991 del Ministerio de Vivienda y Urbanismo.

(4) Incluye, entre otros, edificios destinados a educación, servicios médicos, instituciones de asistencia social, culto religioso, administración pública y defensa.

Cuadro 3.7. Indicadores de la actividad de la construcción

(1) Índice 1980=100.

(2) Índice 2003=100

Cuadro 3.8. Índice general de ventas de supermercados

(1) Índice calculado sobre la base de un Directorio Nacional de establecimientos, donde cada uno de ellos posee tres o más cajas registradoras y se caracteriza por comercializar al menudeo una o varias líneas de productos de consumo, mediante el sistema de autoservicio.

(2) Cifras provisionales, años 2010 Y 2011.

(3) Constituye un índice simple del valor total de las ventas netas, excluidos el IVA y otros impuestos a la compraventa, además de los descuentos y las devoluciones.

(4) Se obtiene de deflactar el valor nominal mediante la utilización de un índice de precios representativo del nivel promedio que alcanzan los precios de los productos característicos, comercializados por los establecimientos del Directorio Nacional. Este índice real constituye un índice de cuántum implícito y permite cuantificar las variaciones atribuibles al cuántum de ventas.

CAPÍTULO 4: SECTOR EXTERNO



Cuadro 4.1. Balanza de Pagos

(1) Corresponde a la suma de la cuenta corriente y cuenta de capital.

Cuadro 4.2. Cuenta Corriente

(1) Corresponde a renta de la inversión y remuneración de empleados.

Cuadro 4.2.1. Renta de la inversión (Ingreso Primario)

(1) Renta de la inversión directa en el extranjero y en Chile, que incluye intereses.

Cuadro 4.2.2. Renta de la inversión (continuación)

(1) Incluye renta de los activos de reserva.

Cuadro 4.3.5. Por sector institucional, Flujos Netos (continuación)

(1) Incluye fondos mutuos, compañías de seguro y auxiliares financieros.

Cuadro 4.3.9. Por sector institucional, otras sociedades financieras

(1) Incluye fondos mutuos, compañías de seguro y auxiliares financieros.

Cuadro 4.3.10. Por sector institucional, empresas no financieras y hogares

(*) Se ha efectuado una reclasificación de sector institucional entre Empresas y Otras sociedades financieras, sin efecto en el saldo de la cuenta financiera.

Cuadro 4.4.3. PII Por sector institucional, Fondos de pensiones, Otras sociedades financieras y Empresas no financieras y hogares

(1) Incluye fondos mutuos, compañías de seguro y auxiliares financieros.

Cuadro 4.4.4. Posición de Inversión Internacional, detalle por sector institucional

(1) Incluye fondos mutuos, compañías de seguro y auxiliares financieros.

Cuadro 4.5. Deuda externa por sector institucional, anual

(1) Deuda externa considerando bonos a valor de mercado.

(2) Incluye intereses devengados a partir del año 2005.

(3) Excluye empresas de inversión directa.

(4) Incluye hogares.

Cuadro 4.5. Deuda externa por sector institucional, mensual

(1) Deuda externa considerando bonos a valor de mercado.

(2) Incluye intereses devengados a partir del año 2005.

(3) Excluye empresas de inversión directa.

(4) Incluye hogares.

Cuadro 4.5.1. Deuda externa por sector público y privado, anual

(1) Deuda externa considerando bonos a valor de mercado.

(2) Incluye intereses devengados a partir del año 2005.

(3) Incluye hogares.

Cuadro 4.5.1. Deuda externa por sector público y privado, mensual

(1) Deuda externa considerando bonos a valor de mercado.

(2) Incluye intereses devengados a partir del año 2005.

(3) Incluye hogares.

Cuadro 4.5.2. Deuda externa por sector acreedor, anual

(1) Deuda externa considerando bonos a valor de mercado.

(2) Incluye intereses devengados a partir del año 2005.

(3) Los títulos de deuda se presentan como categoría aparte, por desconocerse el sector tenedor de los mismos.

Cuadro 4.5.2. Deuda externa sector acreedor, mensual

(1) Deuda externa considerando bonos a valor de mercado.

(2) Incluye intereses devengados a partir del año 2005.

(3) Los títulos de deuda se presentan como categoría aparte, por desconocerse el sector tenedor de los mismos.

Cuadro 4.5.3. Deuda externa de corto plazo residual, por sector institucional e instrumento

(1) Con el saldo a valor nominal de la deuda al 31 de diciembre de 2017.

(2) Excluye empresas de inversión directa.

(3) Incluye hogares.

Cuadro 4.5.4. Servicio de la deuda externa, por sector institucional

(1) Con el saldo a valor nominal de la deuda de diciembre del 2017, agrupados en tramos principales, según correspondan a los vencimientos del primer, segundo o tercer año o con posterioridad al tercero. Para los dos primeros años se subdividen los tramos.

(2) Excluye empresas de inversión directa

(3) Incluye hogares.

Cuadro 4.5.5. Deuda externa por tasa de interés y sector institucional, anual

(1) Deuda externa considerando bonos a valor de mercado.

(2) Incluye intereses devengados a partir del año 2005.

(3) Excluye empresas de inversión directa

(4) Incluye hogares

Cuadro 4.5.5. Deuda externa por tasa de interés y sector institucional, trimestral

(1) Deuda externa considerando bonos a valor de mercado.

(2) Incluye intereses devengados a partir del año 2005.

(3) Excluye empresas de inversión directa.

(4) Incluye hogares.

Cuadro 4.5.6. Créditos externos por tasa interés y plazo

(1) Créditos externos contratados a través del Capítulo XIV del Compendio de Normas de Cambios Internacionales denominado: Normas aplicables a los créditos, depósitos, inversiones y aportes de capital provenientes del exterior. Sólo incluye los créditos de largo plazo de empresas y personas.

Cuadro 4.6.1. Exportaciones

(1) Cifras provisionales.

Cuadro 4.6.2. Importaciones

(1) Cifras provisionales.

(2) Se define como "Durables" aquellos bienes que pueden utilizarse para el consumo durante un período superior a un año y tengan un valor relativamente alto, así como los que pueden utilizarse durante tres años o más.

(3) Se define como "Semidurables" aquellos bienes que pueden utilizarse para el consumo por más



de un año pero menos de tres, y que no tengan un valor relativamente alto.

Cuadro 4.6.3. Índice de volumen de exportaciones

(1) Índices utilizan metodología coherente con Cuentas Nacionales.

(2) Cifras trimestrales preliminares.

(3) Debido a las estacionalidad registrada en las exportaciones e importaciones de algunos productos, como es por ejemplo el caso de la fruta, se pueden observar tasas de variación trimestrales fuera de los rangos normales para los periodos que no corresponden a la temporada del producto en cuestión.

Cuadro 4.6.4. Índice de volumen de importaciones

(1) Índices utilizan metodología coherente con Cuentas Nacionales.

(2) Cifras trimestrales preliminares.

(3) Debido a las estacionalidad registrada en las exportaciones e importaciones de algunos productos, como es por ejemplo el caso de la fruta, se pueden observar tasas de variación trimestrales fuera de los rangos normales para los periodos que no corresponden a la temporada del producto en cuestión.

Cuadro 4.6.5. Índice de precios de exportaciones

(1) Cifras trimestrales preliminares.

(2) Deflactor implícito construido como cociente entre el índice de valor nominal y el de quantum.

Cuadro 4.6.6. Índice de precios de importaciones

(1) Cifras trimestrales preliminares.

(2) Deflactor implícito construido como cociente entre el índice de valor nominal y el de quantum.

Cuadro 4.6.7. Índice de valor de exportaciones

(1) Cifras trimestrales preliminares.

(2) En la elaboración de los índices de comercio exterior, se utilizan criterios de clasificación de productos usados en cuentas nacionales, registrándose algunas diferencias con las cifras de balanza de pagos.

(3) Debido a las estacionalidad registrada en las exportaciones e importaciones de algunos productos, como es por ejemplo el caso de la fruta, se pueden observar tasas de variación trimestrales fuera de los rangos normales para los periodos que no corresponden a la temporada del producto en cuestión.

Cuadro 4.6.8. Índice de valor de importaciones

(1) Cifras trimestrales preliminares.

(2) En la elaboración de los índices de comercio exterior, se utilizan criterios de clasificación de productos usados en cuentas nacionales, registrándose algunas diferencias con las cifras de balanza de pagos.

(3) Debido a las estacionalidad registrada en las exportaciones e importaciones de algunos productos, como es por ejemplo el caso de la fruta, se pueden observar tasas de variación trimestrales fuera de los rangos normales para los periodos que no corresponden a la temporada del producto en cuestión.

Cuadro 4.6.9. Exportaciones por países

(1) Series con mayor detalle se pueden encontrar en la página web del Banco Central.

Cuadro 4.6.10. Importaciones por países

(1) Series con mayor detalle se pueden encontrar en la página web del Banco Central.

CAPÍTULO 5: MERCADO LABORAL

Cuadro 5.1. Fuerza de trabajo nacional e inactivos

(1) Cifras preliminares correspondientes a la Nueva Encuesta Nacional del Empleo (NENE), la que desde abril del 2010 reemplazó a la antigua Encuesta Nacional del Empleo (ENE), vigente desde 1966.

(2) Variaciones referenciales, calculadas comparando igual trimestre móvil de dos años consecutivos.

Cuadro 5.2. Tasa de desocupación, nacional y por región

(1) Cifras preliminares correspondientes a la Nueva Encuesta Nacional del Empleo (NENE), la que desde abril del 2010 reemplazó a la antigua Encuesta Nacional del Empleo (ENE), vigente desde 1966.

En algunos casos, los totales difieren de la suma de los subtotales, debido a redondeo de cifras, propio del proceso de expansión.

Cuadro 5.3. Ocupados, por rama de actividad económica

(1) Clasificación internacional CIU REV.4.

Cuadro 5.4. Cesantes, por rama de actividad económica

(1) Clasificación internacional CIU REV.4.

Cuadro 5.5. Ocupación, por grupo de ocupación

(1) Cifras referenciales y preliminares correspondientes a la Nueva Encuesta Nacional de Empleo. Clasificación internacional de grupo ocupacional CIUO-88.

Cuadro 5.6. Empleo en el Gran Santiago

(1) El territorio geográfico de la encuesta comprende las zonas urbanas de las comunas de la provincia de Santiago y de las comunas de Puente Alto y San Bernardo.

A partir de septiembre del 2007, se modifica la metodología de ajuste por no respuesta, realizando, también, ajustes de post-estratificación, que no afectan la tasa de desempleo, aunque sí hay variaciones en los niveles y sus crecimientos anuales. Con el fin de hacer comparables las series, se han corregido las cifras de trimestres anteriores.

Cuadro 5.8. Índices de remuneraciones

(1) Las variaciones acumuladas y a doce meses son de índole referencial dado que se calculan sobre año 2016=100. El concepto de remuneración se refiere solo a pagos recibidos por hora ordinaria, es decir, excluye cualquier pago esporádico. El concepto de costo de mano de obra corresponde a la remuneración más costos del empleador por devoluciones de gastos del trabajador. Por ejemplo, colación, movilización, capacitación y servicios de bienestar, entre otros.

(2) Cifras deflactadas por el índice de precios al consumidor (IPC).

(3) Cifras deflactadas por el Banco Central utilizando el índice de precios al consumidor (IPC).

CAPÍTULO 6: PRECIOS

Cuadro 6.1. Inflación del índice de precios al consumidor (IPC) y medidas subyacentes

(1) El INE entregó la actualización del IPC con la generación de un IPC nacional que tiene comparabilidad internacional y que se actualizará por lo menos cada 5 años de acuerdo con las recomendaciones internacionales. Las cifras del año 2013 con la nueva base son sólo referenciales. La variación porcentual anual, corresponde a la variación media anual.

(2) Índice de precios al consumidor (IPC).

(3) IPCX: Índice de precios al consumidor menos frutas y verduras frescas y combustibles. Este índice es utilizado por el Banco Central de Chile como indicador de inflación subyacente. Los 299 productos considerados en este índice totalizan un 91,47 % de la ponderación total del IPC.



(4) IPCX1: Corresponde al cálculo de la inflación subyacente, descontados los productos clasificados como carnes y pescados frescos, tarifas reguladas, precios indexados y servicios financieros. El total de productos considerados en este índice totaliza un 73,72 % de la ponderación total del IPC, correspondiendo a 283 productos.

(5) IPC SAE: Índice de precios al consumidor menos Alimentos y Energía. Posee 236 productos y corresponde al 72,29 % de la ponderación de la canasta IPC.

Fuente : Instituto Nacional de Estadísticas (INE).

Cuadro 6.1. Inflación del índice de precios al consumidor (IPC) y medidas subyacentes (continuación)

(1) El INE entregó la actualización del IPC con la generación de un IPC nacional que tiene comparabilidad internacional y que se actualizará por lo menos cada 5 años de acuerdo con las recomendaciones internacionales. Las cifras del año 2013 con la nueva base son sólo referenciales. La variación porcentual anual, corresponde a la variación media anual.

(6) IPCT: Índice de precios al consumidor de transables. Los 236 productos considerados en este índice totalizan un 56.36 % de la ponderación total del IPC.

(7) IPCN: Índice de precios al consumidor de no transables. Los 85 productos considerados en este índice totalizan un 43.64 % de la ponderación total del IPC.

(8) IPC Frutas y verduras: Índice de precios al consumidor de frutas y verduras frescas. Los 17 productos considerados en este índice totalizan un 2,92 % de la ponderación total del IPC.

(9) IPC Combustibles: Índice de precios al consumidor de combustibles. Los 5 productos considerados en este índice totalizan un 5,61 % de la ponderación total del IPC.

Fuente : Instituto Nacional de Estadísticas (INE).

Cuadro 6.2. Índice de precios al productor (IPP) por categoría

(1) El IPP mide la evolución de los bienes producidos en Chile.

(2) Las cifras 2010 y 2011 son referenciales.

Cuadro 6.5. Unidades de reajustabilidad

(1) La Unidad de Fomento (UF) es uno de los sistemas de reajustabilidad autorizados por el Banco Central de Chile para las operaciones de crédito de dinero en moneda nacional que realicen las empresas bancarias, sociedades financieras y cooperativas de ahorro y crédito. Esta unidad se reajusta diariamente a partir del diez de cada mes y hasta el nueve del mes siguiente, de acuerdo con la tasa promedio geométrica correspondiente a la variación del Índice de Precios al Consumidor (IPC) en el mes calendario anterior al período para el cual esta unidad se calcula. Más antecedentes metodológicos de esta unidad se pueden obtener del capítulo II, B.3 del Compendio de Normas Financieras (CNF), disponible en el sitio Web www.bcentral.cl.

(2) El Índice de Valor Promedio (IVP) es uno de los sistemas de reajustabilidad autorizados por el Banco Central de Chile para las operaciones de crédito de dinero en moneda nacional que realicen las empresas bancarias, sociedades financieras y cooperativas de ahorro y crédito. Este índice de valor se reajusta diariamente a partir del diez de cada mes y hasta el nueve del mes siguiente, de acuerdo con la tasa promedio geométrica correspondiente a la variación del Índice de Precios al Consumidor (IPC) en los seis meses calendario precedentes al período para el cual dicho índice se calcula. Más antecedentes metodológicos de este índice de valor se pueden obtener del capítulo II, B.3 del Compendio de Normas Financieras (CNF), disponible en el sitio Web www.bcentral.cl.

(3) De acuerdo con el artículo 8 del DL 830, publicado en el Diario Oficial del 31 de diciembre de 1974, se definió la Unidad Tributaria como la cantidad de dinero cuyo monto determinado por ley y permanentemente actualizado, sirve como medida o punto de referencia tributaria. Por unidad tributaria anual se entiende aquella vigente en el último mes del año comercial respectivo, multiplicada por doce o por el número de meses que comprenda el citado año comercial. La unidad tributaria mensual o anual se expresará siempre en pesos, despreciándose las cifras inferiores a cincuenta

centavos y elevándose las iguales o mayores a esta suma al entero superior.

Fuente: Servicio de Impuestos Internos (SII).

Cuadro 6.9. Índices de la Bolsa de Comercio de Santiago

(1) El Índice General de Precios de Acciones (IGPA) agrupa casi la totalidad de las acciones con cotización bursátil. Su finalidad es reflejar las variaciones de precio a través del patrimonio bursátil de las sociedades componentes, clasificadas en rubros y subrubros según su actividad.

(2) El Índice de Precios de acciones (IPSA) considera las 40 acciones con mayor presencia bursátil, las que se seleccionaba anualmente. Su finalidad es reflejar las variaciones de precio de los títulos más activos del mercado.

(3) El INTER-10 refleja el comportamiento de las principales acciones chilenas que cotizan en los mercados externos y que, a su vez, tienen una alta presencia y volumen de transacción en el mercado local. Agrupa las diez principales acciones pertenecientes al IPSA que cotizan ADR en el exterior, las que se seleccionan trimestralmente. A partir del año 2008, el índice INTER-10 adoptó como base el valor de cierre del índice IPSA, esto es, 3,051,83 puntos, la cual se mantendrá en el tiempo, dejando, por lo tanto, de ajustarse al valor de 100 puntos como lo estuvo haciendo anualmente desde su creación.

(4) Variación Diciembre a Diciembre.

Fuente: Instituto Nacional de Estadísticas (INE).

CAPÍTULO 7: TASAS DE INTERÉS

Cuadro 7.1. Tasas de interés de referencia de la política monetaria

(1) La tasa de política monetaria (TPM), es la tasa de interés objetivo para las operaciones interbancarias que el Banco Central procura lograr mediante sus instrumentos de política monetaria: operaciones de mercado abierto, facilidades permanentes de liquidez y depósito, en general.

(2) Las fechas indican el día en que comenzó a regir una tasa.

(3) Facilidad de depósito diaria. Reemplazada por la Facilidad permanente de depósito el 24 de enero de 2005.

(4) Facilidad de liquidez diaria. Reemplazada por la Facilidad permanente de liquidez el 9 de febrero de 2005.

(5) Tasa pagada por depósitos en cuenta de depósito de reserva técnica.

Cuadro 7.3. Tasas de interés del mercado monetario

(1) Tasas swap promedio cámara: Corresponde a la tasa de interés fija en un contrato "Swap Promedio Cámara" (SPC). El SPC es un contrato de derivados en que un agente "A" se compromete a pagar una tasa fija en pesos, sobre un monto de capital en pesos y un plazo acordado, y un agente "B" se compromete a pagar una tasa de interés que varía según el índice cámara promedio diario sobre el mismo monto y plazo. La tasa fija corresponde al precio del contrato. Estos contratos se liquidan al momento de su vencimiento a través del mecanismo de compensación bilateral, donde se calcula el flujo o pago derivado de la diferencia entre la tasa fija estipulada en el contrato y la variable vigente a la fecha de término de la operación.

(2) Tasas de interés de los depósitos en el cuadro del mercado monetario: Corresponden a las tasas de interés promedio ponderadas de los depósitos a plazo transados diariamente en la Bolsa de Comercio de Santiago. Las clasificaciones por plazos de los instrumentos se obtienen del siguiente criterio por rangos de plazo remanente:

Plazo: 7 día Rango: de 4 a 10 días



Plazo: 30 días Rango: de 24 a 35 días

Plazo: 90 días Rango: de 80 a 100 días

Plazo:360 días Rango: de 345 a 375 días

Si las transacciones son de una misma institución financiera, el ponderador es el monto transado. Si las transacciones son de diferentes instituciones financieras, el ponderador corresponde a la participación de los depósitos de la institución sobre el total de los depósitos que están operando en la categoría computada. Para el cálculo del ponderador se utiliza la información sobre el stock de depósitos totales que publica mensualmente la Superintendencia de Bancos e Instituciones Financieras (SBIF).

(3) El último periodo publicado entre el día 23 del mes corriente y el 6 del mes siguiente,corresponde a la primera quincena del mes.

Cuadro 7.4. Tasas de interés de los instrumentos del Banco Central de Chile y de la Tesorería General de la República, mercado secundario

Corresponde al promedio ponderado por monto de las tasas de interés de los bonos del Banco Central y de la Tesorería que se emiten en el mercado primario, y de los bonos transados en la Bolsa de Comercio de Santiago. Las clasificaciones por plazos de los instrumentos se obtienen por rangos de años que consideran el plazo remanente y/o la duración de cada instrumento, de acuerdo a la siguiente tabla.

Rangos por plazo remanente y duración (años)

Plazo 1 año; Plazo residual CLP - UF 0,8 - 1,5 ; Duración CLP 0,807 - 1,416 UF 0,815 - 1,458

Plazo 2 años; Plazo residual CLP - UF 1,5 - 2,5 ; Duración CLP 1,416 - 2,287 UF 1,458 - 2,426

Plazo 5 años; Plazo residual CLP - UF 4,5 - 5,5 ; Duración CLP 3,885 - 4,615 UF 4,240 - 5,106

Plazo 10 años; Plazo residual CLP - UF 8 - 10,5 ; Duración CLP 6,445 - 7,635 UF 7,155 - 9,061

Plazo 20 años; Plazo residual CLP - UF 15 - 20 ; Duración UF 12,143 - 15,113

Plazo 30 años; Plazo residual CLP - UF 20 -30 ; Duración UF 15,113 - 19,862

Para el cálculo de las duraciones se usa la metodología de Macaulay.

(3) El último periodo publicado entre el día 23 del mes corriente y el 6 del mes siguiente,corresponde a la primera quincena del mes.

Cuadro 7.6. Tasas de interés del sistema financiero, por tipo de colocación

(1)Las tasas de créditos consideran aquellas operaciones contratadas, agrupadas por los tramos más relevantes de acuerdo al volumen de operaciones.

Hasta 30 de marzo de 2013; elaboración Banco Central de Chile, uso Formulario D31 'Tasas de interés diarias de operaciones activas y pasivas, gran Santiago' SBIF. Desde 1 de abril de 2013; elaboración Banco Central de Chile, uso Formulario D34 'Tasas de interés diarias de operaciones activas y pasivas' (SBIF), considerando sólo Región Metropolitana.

Tasas promedio ponderadas de todas las operaciones efectuadas en el mes por bancos y sociedades financieras. Sistema financiero lo integran solo Bancos Comerciales. Celdas sin datos implica que no se informaron operaciones para ese mes.

(2)Las tasas de interés nominales están anualizadas (base 360 días) usando la conversión de interés simple.

(3)Préstamos y créditos hipotecarios en las siguientes modalidades: Préstamos hipotecarios reprogramados; Préstamos hipotecarios para la vivienda; Préstamos hipotecarios endosables para la vivienda; Préstamos hipotecarios endosables para fines generales; Créditos hipotecarios en letras de

crédito para fines generales y Créditos hipotecarios en letras de crédito para vivienda.

Cuadro 7.7. Tasas de interés del sistema financiero, por tipo de producto.

(1)Elaboración Banco Central de Chile, fuente formulario D34 Tasas de interés diarias de operaciones activas y pasivas (SBIF), considerando sólo región metropolitana. Tasas de interés efectivas promedio ponderadas de todas las operaciones efectuadas en el mes por bancos comerciales.

(2)Las tasas de interés nominales están anualizadas (base 360 días) usando la conversión de interés simple.

Cuadro 7.8. Tasas de interés del sistema financiero, por plazo

(1) Tasas promedio ponderadas de todas las operaciones efectuadas en el mes por bancos y sociedades financieras.

Hasta 30 de marzo de 2013; elaboración Banco Central de Chile, uso Formulario D31 'Tasas de interés diarias de operaciones activas y pasivas, gran Santiago' SBIF. Desde 1 de abril de 2013; elaboración Banco Central de Chile, uso Formulario D34 'Tasas de interés diarias de operaciones activas y pasivas' (SBIF), considerando sólo Región Metropolitana.

Sistema financiero lo integran solo Bancos Comerciales.

Las tasas de interés nominales están anualizadas (base 360 días) usando la conversión de interés simple.

Tasa anualizada sobre la variación de la unidad de fomento (UF).

Tasa anualizada sobre la variación del tipo de cambio.

Celdas sin datos implica que no se informaron operaciones para ese mes.

El último periodo publicado entre el día 23 del mes corriente y el 6 del mes siguiente, corresponde a la primera quincena del mes.

CAPÍTULO 8: TIPOS DE CAMBIO

Cuadro 8.1. Índices de tipo de cambio y de precios externos, distintas medidas

(1) Índice de Tipo de Cambio Multilateral (TCM). Representa una medida del valor nominal del peso respecto de una canasta amplia de monedas extranjeras, ponderado según el flujo de comercio internacional (FCI). El cálculo de las ponderaciones se basa en las participaciones de cada socio comercial, según el FCI registrado en el año anterior. El FCI se obtiene de la suma de exportaciones FOB menos cobre y derivados; más las importaciones CIF, que descuentan petróleo, combustibles y derivados. Los ponderadores se encuentran disponibles en el siguiente vínculo:

http://www.bcentral.cl/estadisticas-economicas/series-indicadores/xls/Tipo_cambio_Obs_Mult_Real_PrecExt.xls

(2) El TCM-5 agrupa a las monedas de: Estados Unidos, Japón, Reino Unido, Canadá y las de los países de la Zona Euro incluidos en (1).

(3) El índice del Tipo de Cambio Real Observado (TCR) se define como el tipo de cambio nominal observado, multiplicado por el cociente entre la inflación externa relevante y el IPC. La inflación externa se calcula con los IPM, expresados en dólares (o IPC en caso de no estar disponible el IPM), de los principales socios comerciales, ponderándolos por la importancia relativa de las importaciones y exportaciones -excluyendo petróleo y cobre- que Chile realiza con ellos. Tanto los IPM como los tipos de cambio de los países se incorporan en forma de variaciones mensuales.

(4) El TCR-5, utiliza la misma definición de (3), considerando la canasta de países utilizada para calcular el TCM-5.

(5) Índice de precios externos relevantes para Chile (IPE). La inflación externa se calcula con los IPM,



expresados en dólares (o el IPC en caso de no estar disponible el IPM), de los principales socios comerciales, ponderándolos por la importancia relativa de las importaciones y exportaciones - excluyendo petróleo y cobre- que Chile realiza con ellos. Tanto los IPM como los tipos de cambio de los países se incorporan en forma de variaciones mensuales. En caso de no disponer de una fuente de información oficial se utilizan las proyecciones de Consensus Economics o información histórica del índice.

(6) El IPE-5, utiliza la misma definición de (5), considerando la canasta de países utilizada para calcular el TCM-5.

(7) Cifras provisionales para TCR, TCR-5, IPE e IPE-5, para los dos últimos años.

(8) El último periodo publicado entre el día 23 del mes corriente y el 6 del mes siguiente, corresponde al promedio a la primera quincena del mes.

Cuadro 8.2. Tipo de cambio nominal, peso-distintas monedas extranjeras, promedios mensuales y anuales

(1) Promedios calculados a partir de los valores en pesos de las paridades diarias de las monedas extranjeras respecto del dólar estadounidense, considerando el valor diario del tipo de cambio observado. Los valores diarios en pesos de los tipos de cambio de las monedas extranjeras se obtienen con el fin de dar cumplimiento a lo establecido en el número 6 del capítulo I del Compendio de Normas de Cambios Internacionales (CNCI).

(2) DEG: Derecho especial de giro.

(3) A partir de enero del 2008, Venezuela creó esta nueva moneda. A partir de la publicación del 01 de febrero del 2018, se considera la modificación a la normativa de tipos de cambio de referencia de Venezuela.

(4) El BCCh comenzó a difundir los valores para esta moneda a partir del 24 de julio de 2008.

(5) El BCCh comenzó a difundir los valores para esta moneda a partir del 13 de agosto de 2008.

(6) El BCCh comenzó a difundir los valores para esta moneda a partir del 11 de enero de 2011.

Fuentes: Bloomberg y Reuters

Cuadro 8.3. Paridades de monedas extranjeras, promedios mensuales y anuales

(1) Promedios calculados a partir de los valores de las paridades diarias de las monedas extranjeras respecto del dólar estadounidense.

(2) DEG: Derecho especial de giro.

(3) A partir de enero del 2008, Venezuela creó esta nueva moneda, la que se obtuvo dividiendo por 1.000 el antiguo bolívar. A partir de la publicación del 01 de febrero del 2018, se considera la modificación a la normativa de tipos de cambio de referencia de Venezuela.

(4) El BCCh comenzó a difundir los valores para esta moneda a partir del 24 de julio de 2008.

(5) El BCCh comenzó a difundir los valores para esta moneda a partir del 13 de agosto de 2008.

(6) El BCCh comenzó a difundir los valores para esta moneda a partir del 11 de enero de 2011.

Fuentes: Bloomberg y Reuters.

CAPÍTULO 9: ESTADÍSTICAS MONETARIAS Y FINANCIERAS

Cuadro 9.1.1. Base monetaria y agregados monetarios privados

(1) A partir del 23 de mayo de 2006, se publica la nueva serie de agregados monetarios. Más información en 'Agregados Monetarios: Nuevas Definiciones', de E. Arraño, correspondiente a la Serie de Estudios Económicos Estadísticos, N°53, Banco Central de Chile, mayo 2006.

- (2) Los tres últimos períodos corresponden a cifras provisionales, a base de antecedentes proporcionados por el sistema financiero.
- (3) El último periodo publicado entre el día 23 del mes corriente y el 6 del mes siguiente, corresponde al promedio a la primera quincena del mes.
- (4) Base monetaria incluye billetes, monedas y cheques emitidos por el Banco Central, en poder del público, y reservas monetarias de bancos y sociedades financieras.
- (5) C: Incluye billetes, monedas y cheques emitidos por el Banco Central en libre circulación, menos los saldos en caja del sistema financiero".
- (6) $M1 = C + D1$ (D1: Depósitos en cuenta corriente del sector privado no financiero netos de encaje) + Dv (Dv: Depósitos a la vista distintos de cuentas corrientes) + Ahv (Ahv: Depósitos de ahorro a la vista).
- (7) $M2 = M1 + Dp$ (Dp: Depósitos a plazo del sector privado) + Ahp (Depósitos de ahorro a plazo) + Cuotas de Fondos Mutuos con inversiones en instrumentos de deuda con duración de hasta un año (sector privado no financiero) + Captaciones de Cooperativas de Ahorro y Crédito - Inv. de FM en M2 - Inv. de CAC en M2.
- (8) $M3 = M2 + \text{Depósitos en moneda extranjera del sector privado} + \text{Documentos del BCCh} + \text{Bonos de Tesorería} + \text{Letras de Crédito} + \text{Resto de cuotas de FM} + \text{Cuotas de ahorro voluntario de AFP} - \text{Inversión de FM en M3} - \text{Inversión de AFP en M3}$ ".

Producto de la incorporación de nuevas fuentes de información, las series de M2 y M3 publicadas en octubre de 2017 han sido revisadas desde enero de 2005 a la fecha, debido a la actualización de los Depósitos a Plazo (Dp). Adicionalmente, se revisaron las series de Depósitos en Cuenta Corriente (D1) y Depósitos y Ahorro a la Vista (Dv + Ahv).

El último periodo publicado entre el día 23 del mes corriente y el 6 del mes siguiente, corresponde a la primera quincena del mes.

Cuadro 9.1.2. Agregados monetarios privados desestacionalizados

- (1) La desestacionalización de las series se ha basado en el modelo X-12 Arima (disponible en www.census.gov), incluyendo los efectos de semana santa, años bisiestos y un vector que ajusta por días de la semana, considerando feriados. El promedio móvil estacional de Henderson utilizado es de 3x9.
- (2) Variación media anual.
- (3) Cifras provisionales.
- (4) El modelo Arima seleccionado es (1 1 0)(2 1 0).
- (5) El modelo Arima seleccionado es (0 1 1)(0 1 1).
- (6) El modelo Arima seleccionado es (0 1 1)(0 1 1).
- (7) El modelo Arima seleccionado es (0 1 1)(1 1 1).

Producto de la incorporación de nuevas fuentes de información, las series de M2 y M3 publicadas en octubre de 2017 han sido revisadas desde enero de 2005 a la fecha, debido a la actualización de los Depósitos a Plazo (Dp). Adicionalmente, se revisaron las series de Depósitos en Cuenta Corriente (D1) y Depósitos y Ahorro a la Vista (Dv + Ahv).

Cuadro 9.2.1. Colocaciones por tipo de deudor

- (1) Se construyen a partir de la información contenida en los balances individuales de cada banco. Esto es, considera solo la información del banco matriz no así la de sus filiales y sucursales en el exterior. Más información 'Estadísticas de colocaciones' de E. Arraño y B. Velásquez, correspondiente a la Serie de Estudios Económicos Estadísticos, N° 92, Banco Central de Chile, julio 2012.
- (2) Cifras expresadas en pesos, calculadas utilizando el tipo de cambio de paridad contable del



último día de cada mes.

(3) A partir de enero del 2004, las colocaciones comerciales y de consumo incluyen los sobregiros en cuentas corrientes.

(4) A partir de marzo de 2005, las colocaciones comerciales, de consumo y vivienda incluyen los créditos vencidos y contratos de leasing respectivos.

Última cifra observada corresponde a cifras provisionarias.

Fuente: Superintendencia de Bancos e Instituciones Financieras (SBIF) y Banco Central de Chile.

Cuadro 9.2.2. Colocaciones según plazo y reajustabilidad, saldos

(1) Fuente Banco Central, Formulario monetarios S4 - 'Antecedentes Estadísticos'.

(2) Excluye colocaciones contingentes y a través de leasing.

(3) Producto de la incorporación de nuevas fuentes de información, la composición de las series de colocaciones en moneda nacional y extranjera efectivas por plazo han sido revisadas desde septiembre de 2017 a la fecha.

Las tres últimas cifras observadas para Letras de Crédito corresponden a cifras provisionarias.

Cuadro 9.2.3. Depósitos y captaciones en moneda nacional

(1) Fuente Banco Central, Formulario monetario Q4 - 'Antecedentes Estadísticos operaciones en M/CH' y Formulario monetarios S4 - 'Antecedentes Estadísticos'.

(2) Desde el 1 de enero de 2003, ya no opera ninguna sociedad financiera.

Cuadro 9.2.4. Depósitos en moneda extranjera

(1) Formulario monetario S4 - 'Antecedentes Estadísticos'

(2) Depósitos exigibles a menos de treinta días.

(3) Depósitos exigibles a treinta días o más.

Cuadro 9.3.1. Activos y pasivos del Banco Central de Chile

(1) Los saldos en moneda extranjera han sido convertidos a moneda local usando el tipo de cambio observado, publicado el último día hábil bancario de cada mes.

(2) De acuerdo con las nuevas metodologías sugeridas por el FMI, se incorporan los DEG.

(3) Corresponde a créditos netos, es decir, créditos menos obligaciones no monetarias.

(4) Incluye activos no financieros menos el patrimonio neto, más créditos menos obligaciones con empresas públicas, más otros activos menos pasivos sin clasificar.

(5) Las cifras de los tres últimos meses son provisionales.

(6) El último periodo publicado entre el día 23 del mes corriente y el 6 del mes siguiente, corresponde a la primera quincena del mes.

Cuadro 9.3.2. Activos y pasivos del Banco Central de Chile, bancos comerciales y sociedades financieras

(1) Fuente Banco Central, utilizando datos de archivos MB2 - Balance Individual SBIF, P03 - Composición Institucional de las Captaciones - SBIF, P15 - Composición Institucional de las Colocaciones - SBIF y B01 Instrumentos financieros no derivados - SBIF.

(2) Las cifras de los dos últimos meses son provisionales.

(3) Los saldos en moneda extranjera han sido convertidos a moneda local usando el tipo de cambio observado, publicado el último día hábil bancario de cada mes.

(4) Créditos menos obligaciones no monetarias.

(5) Incluye activos no financieros del Banco Central y del Banco Estado, más créditos menos

obligaciones con empresas públicas, menos el patrimonio neto, más activos menos pasivos interbancarios no consolidados, más otros activos menos pasivos sin clasificar.

Cuadro 9.3.3. Activos y pasivos de bancos comerciales y sociedades financieras

(1) Fuente Banco Central, utilizando datos de archivos MB2 - Balance Individual - SBIF, P03 - Composición Institucional de las Captaciones - SBIF, P15 - Composición Institucional de las Colocaciones - SBIF y B01 - Instrumentos financieros no derivados - SBIF.

(2) Las cifras de los dos últimos meses son provisionales.

(3) Los saldos en moneda extranjera han sido convertidos a moneda local usando el tipo de cambio observado, publicado el último día hábil bancario de cada mes.

(4) Créditos menos obligaciones no monetarias.

(5) Incluye activos no financieros del Banco Estado, más créditos menos obligaciones con empresas públicas, menos el patrimonio neto, más activos menos pasivos interbancarios no consolidados, más otros activos menos pasivos sin clasificar.

Cuadro 9.3.4. Balance del Banco Central: Saldos por posición

(1) Se define como posición al total de activos menos el total de pasivos de la correspondiente especificación y, en conjunto, abarcan la totalidad del balance. La suma de éstas por lo tanto, es equivalente al patrimonio del Banco Central. Información sobre la variación de las posiciones se presenta en el cuadro 'Posiciones del balance del Banco Central: Variación de saldos'.

(2) Incluye saldos denominados en pesos y en UF.

(3) El último periodo publicado entre el día 23 del mes corriente y el 6 del mes siguiente, corresponde a la primera quincena del mes.

(4) Las cifras de los tres últimos meses son provisionales.

Cuadro 9.3.5. Posiciones denominadas en moneda extranjera del balance del Banco Central

(1) Las posiciones valoradas en moneda extranjera abarcan los activos menos los pasivos cuyo valor se ve afectado por fluctuaciones del tipo de cambio. Incluye operaciones pagaderas en moneda extranjera y operaciones pagaderas en moneda nacional, pero denominadas en moneda extranjera.

(2) Los saldos medidos en dólares estadounidenses, pueden experimentar variaciones de valor por cambio de paridad de otras divisas respecto del dólar y, también, por fluctuaciones de las tasas de interés.

Los tres últimos períodos corresponden a cifras provisionales.

El último periodo publicado entre el día 23 del mes corriente y el 6 del mes siguiente, corresponde a la primera quincena del mes.

Cuadro 9.3.6. Activos de reservas internacionales: Contrapartida de las variaciones, detalle por sector y tipo de operación

(1) La variación por 'intercambio' de las reservas internacionales es igual a los flujos de intercambio del resto del balance (pasivos menos activos). Son estos flujos de contrapartida los que se detallan en el cuadro. Los que corresponden a instrumentos financieros pagaderos en moneda extranjera se clasifican como 'Pasivos netos en moneda extranjera' y los que corresponden a flujos de moneda nacional o de instrumento pagaderos en moneda nacional, se identifican como 'Operaciones de cambio'. El 'Total' por sector describe, generalmente, con mayor propiedad, flujos de fondos en moneda extranjera efectivos, dado que las operaciones de cambio no son, necesariamente, compraventa de moneda extranjera. En ciertas operaciones específicas, corresponden a pagos con moneda nacional de deudas cuyo servicio era potencialmente exigible en moneda extranjera.

(2) Operaciones de cambio con entidades del sector público no financiero distintas del Gobierno Central.



(3) Incluye intereses y ajustes (de paridades y de precios) de las reservas internacionales.

(4) El saldo de reservas internacionales y de otros componentes de las posiciones denominadas en moneda extranjera se muestra en los cuadros 'Balance del Banco Central: Saldos por posición' y 'Posiciones denominadas en moneda extranjera del balance del Banco Central'. En este último, se puede verificar que el flujo por intercambio para la posición pagadera en moneda extranjera, es equivalente al total de las operaciones de cambio que se registra en el presente cuadro. En el cuadro 'Posiciones del balance del Banco Central: Variaciones de saldos' se muestra el valor en pesos de las operaciones de cambio, y con las cifras del cuadro 'Base monetaria: Contrapartida de las variaciones' se demuestra su equivalencia con los flujos de intercambio de los pasivos menos los activos pagaderos en moneda nacional.

Los tres últimos períodos corresponden a cifras provisionales.

El último periodo publicado entre el día 23 del mes corriente y el 6 del mes siguiente, corresponde a la primera quincena del mes.

Cuadro 9.3.7. Base monetaria: Contrapartida de las variaciones

(1) Adquisición neta de divisas y/o documentos pagaderos en moneda extranjera, con moneda nacional y/o documentos pagaderos en moneda nacional. La interrelación de las operaciones de cambio con activos y pasivos denominados en moneda extranjera se muestra en los cuadros 'Balance del Banco Central: Saldos por posición' y 'Posiciones del balance del Banco Central: Variaciones de saldos'.

(2) Corresponden, en general, a compraventas de moneda extranjera de contado y/o futuro y, ocasionalmente, al servicio con moneda nacional, de deuda del Banco Central a favor de los bancos, denominada y pagadera en moneda extranjera.

(3) Los flujos negativos corresponden, mayoritariamente, al servicio con moneda nacional de pagarés fiscales pagaderos en dólares, a favor del Banco Central.

(4) Colocación de documentos con servicio en dólares estadounidenses a cambio de moneda nacional o de valores del Banco Central pagaderos en monedas nacionales y denominadas en moneda extranjera.

(5) Corresponde a la suma de los flujos de operaciones de cambio y de flujos de intercambio de pagarés pagaderos en moneda nacional, pero denominados en moneda extranjera. Ambas operaciones inciden en variaciones de las posiciones afectas al riesgo cambiario del Banco Central.

Los tres últimos períodos corresponden a cifras provisionales.

El último periodo publicado entre el día 23 del mes corriente y el 6 del mes siguiente, corresponde a la primera quincena del mes.

Cuadro 9.3.9. Activos de reserva por monedas, anual

(1) Convenios de crédito recíproco.

(2) A partir del cuarto trimestre de 1998 se realiza apertura por monedas, mientras tanto para dólar australiano, dólar canadiense y franco suizo se abren series a partir del segundo trimestre del 2002; antes incluidas en la serie otras monedas.

Cuadro 9.3.9. Activos de reserva por monedas, trimestral

(1) Convenios de crédito recíproco.

(2) A partir del cuarto trimestre de 1998 se realiza apertura por monedas, mientras tanto para dólar australiano, dólar canadiense y franco suizo se abren series a partir del segundo trimestre del 2002; antes incluidas en la serie otras monedas.

Cuadro 9.3.13. Liquidez en moneda extranjera del Banco Central y Gobierno Central

(1) Resumen de la Planilla de Reservas Internacionales y Liquidez en Moneda Extranjera bajo un formato distinto del estándar. El cuadro entrega un consolidado de la liquidez en moneda extranjera

del Banco Central y Gobierno Central.

(2) Pagarés PCX, XERO US\$ y bonos BCX. Se incluyen flujos de vencimientos.

(3) Compromisos por swaps de divisas

(compra/venta de divisas con pacto de retroventa (-)/retrocompra (+)).

Cuadro 9.3.14. Liquidez del sistema financiero

Periodo: corresponde al periodo en que se evalúa el cumplimiento del encaje exigido y va desde el día 09 del mes que se indica al día 08 del mes siguiente.

Encaje Exigido: el encaje se exige en forma de promedio diario y para el periodo que se indica.

Encaje Mantenido: es el encaje promedio mantenido diario para el periodo que se indica. Las diferencias entre el Encaje mantenido y sus componentes, billetes y monedas y saldos en cuenta corriente en el Banco Central de Chile, se explican por: a) Depósito especial de los bancos en el Banco Central de Chile, ex Art. 36 de la Ley General de Bancos DFL 252 de 1960, derogado el 19 de diciembre de 1997. Se consideraba Encaje mantenido. b) Uso de reservas bancarias para la constitución de la Obligación de Reserva Técnica, Compendio de Normas Financieras, Capítulo III.A.4.

Posición de Liquidez: promedio diario de la liquidez del periodo, calculada al cierre del mismo (último día del periodo de encaje).

Billetes y Monedas: billetes y monedas de los bancos mantenidos en sus bóvedas. Corresponde al promedio diario, calculado al cierre del periodo.

Cuentas Corrientes en el BCCCh: saldo promedio diario en cuenta corriente mantenido por los bancos en el BCCCh, calculado al cierre del periodo.

Facilidad Permanente de Depósito: monto promedio diario depositado por los bancos a un día plazo, con tasa TPM 25 pb.

Facilidad Permanente de Liquidez: monto promedio diario solicitado por los bancos a un día plazo, con tasa TPM 25 pb.

Otras Operaciones de Mercado Abierto: monto promedio diario para el periodo, del stock vigente de las operaciones expansivas (Swap de Venta, REPO, LCGP y FLAP) y contractivas (Swap de Compra y DL).

Monto Transado Interbancario: monto promedio diario para el periodo de las operaciones interbancarias a 1 día plazo no garantizadas entre los bancos.

(3) El último periodo publicado entre el día 23 del mes corriente y el 6 del mes siguiente, corresponde a la primera quincena del mes.

Cuadro 9.4.1. Posición spot y de derivados del mercado cambiario formal

(1) Corresponde al saldo vigente mensual de compras y ventas de moneda extranjera a plazo y al contado, que realizan las entidades que forman parte del Mercado Cambiario Formal (MCF) con contrapartes locales y extranjeras. Contempla las posiciones de pesos chilenos y UF contra monedas extranjeras.

El Mercado Cambiario Formal corresponde a las empresas bancarias y otras entidades o personas autorizadas para formar parte de este mercado, las cuales están señaladas en el Capítulo III del Compendio de Normas de Cambios Internacionales del Banco Central de Chile.

Posición de compra: Son los contratos vigentes de compra de moneda extranjera a cambio de moneda local (Peso Chileno y Unidad de Fomento), que las entidades del Mercado Cambiario Formal mantienen con los distintos sectores, al cierre del periodo.

Posición de venta: Son los contratos vigentes de venta de moneda extranjera a cambio de moneda local (Peso Chileno y Unidad de Fomento), que las entidades del Mercado Cambiario Formal mantienen con los distintos sectores, al cierre del periodo.



Posición Interbancaria: Son los contratos vigentes de venta de moneda extranjera a cambio de moneda local (Peso Chileno y Unidad de Fomento), que las entidades del Mercado Cambiario Formal mantienen entre sí al cierre de cada período, contabilizados una sola vez.

Las cifras se revisarán con un desfase de tres meses y 23 días, lo que significa que en cada publicación los datos correspondientes a los últimos tres meses serán provisorios y sujetos a correcciones mensuales. Adicionalmente, puede haber revisiones puntuales y de naturaleza excepcional, las que se explicarán en notas junto a las fechas de difusión.

(2) Posición neta: Es el saldo (expresado en montos nominales) de contratos de derivados vigentes al cierre de cada mes, considerando todos los instrumentos utilizados por las empresas bancarias y otras entidades que operan en el Mercado Cambiario Formal (MCF), siendo los más comunes los Forwards, Fx Swaps, Cross Currency Swaps y Opciones. Corresponde a la resta entre la posición de compra de moneda extranjera menos la posición de venta al cierre del período. Signo positivo indica posición compradora neta de moneda extranjera de las instituciones del MCF, mientras que signo negativo indica posición vendedora neta de moneda extranjera del MCF, desglosado por los distintos sectores. Fondos de Pensiones, Empresas del sector real, Compañías de seguros, Corredores de bolsa y agencias de valores, fondos mutuos y Otros sectores). Este último corresponde a hogares, Banco Central, Gobierno y Otras sociedades financieras no contempladas en los sectores previamente desglosados.

(3) Corresponde a la suma de las posiciones netas del mercado de derivados local y externo. También se determina como las compras a terceros menos las ventas a terceros, en los dos mercados.

(4) La Posición de Cambios Spot del MCF es un concepto contable que corresponde a un saldo, aumenta con las compras y disminuye con las ventas de moneda extranjera contra pesos chilenos. Si su signo es positivo, es porque se han realizado más compras que ventas; en tanto, cuando es negativo, significa que las ventas de moneda extranjera han sido financiadas con una fuente distinta a las compras de moneda extranjera. Un ejemplo de lo anterior se produce cuando una empresa bancaria obtiene un crédito externo en divisas y decide venderlas a una empresa que tiene que pagar operaciones de importación o remesar utilidades al exterior.

(5) Posición spot más posición neta de derivados total.

Cuadro 9.4.2. Transacciones spot y suscripciones de derivados del mercado cambiario formal

(1) Corresponde a los volúmenes transados al contado (spot), y a los volúmenes suscritos a plazo (derivados) de compras y ventas de moneda extranjera a cambio de moneda local (Peso Chileno y Unidad de Fomento), que realizan las entidades que forman parte del Mercado Cambiario Formal (MCF) con contrapartes locales y extranjeras, acumuladas durante el período señalado.

El Mercado Cambiario Formal corresponde a las empresas bancarias y otras entidades o personas autorizadas para formar parte de este mercado, las cuales están señaladas en el Capítulo III del Compendio de Normas de Cambios Internacionales del Banco Central de Chile.

Las cifras se revisarán con un desfase de tres meses y 23 días, lo que significa que en cada publicación los datos correspondientes a los últimos tres meses serán provisorios y sujetos a correcciones mensuales. Adicionalmente, puede haber revisiones puntuales y de naturaleza excepcional, las que se explicarán en notas junto a las fechas de difusión.

(2) Representa las transacciones de compras más las de venta de moneda extranjera en el caso del mercado spot, y montos nominales suscritos de compra más venta de moneda extranjera en el caso de derivados, con contrapartes locales (Fondos de Pensiones, Empresas del sector real, Compañías de seguros, Corredores de bolsa y agencias de valores, Fondos mutuos y Otros sectores). Este último corresponde a hogares, Banco Central, Gobierno y Otras sociedades financieras no contempladas en los sectores previamente desglosados.

(3) Corresponde al total de volumen transado en el mercado spot, tanto con contrapartes del mercado local como con no residentes (mercado externo).

(4) Corresponde al total de montos suscritos en el mercado de derivados de monedas, tanto con

contrapartes del mercado local como con no residentes (mercado externo).

Cuadro 9.4.3. Transacciones en el mercado cambiario formal

(1) Corresponde al promedio por día hábil de operaciones que realizan las entidades que forman parte del Mercado Cambiario Formal (MCF) con contrapartes locales y extranjeras. Contempla las transacciones de pesos chilenos y UF contra monedas extranjeras.

El Mercado Cambiario Formal corresponde a las empresas bancarias y otras entidades o personas autorizadas para formar parte de este mercado, las cuales están señaladas en el Capítulo III del Compendio de Normas de Cambios Internacionales del Banco Central de Chile.

Tanto las transacciones de derivados con terceros como spot con terceros consideran compras más ventas, mientras que el promedio interbancario considera sólo compras.

Para las operaciones de derivados de moneda nacional (pesos o UF) contra moneda extranjera distinta del dólar estadounidense, se aplica la paridad correspondiente al último día hábil del mes anterior.

Las cifras se revisarán con un desfase de tres meses y 23 días, lo que significa que en cada publicación los datos correspondientes a los últimos tres meses serán provisorios y sujetos a correcciones mensuales. Adicionalmente, pueden haber revisiones puntuales y de naturaleza excepcional, las que se explicarán en notas junto a las fechas de difusión.

(2) Total derivados más total spot.

CAPÍTULO 10: FINANZAS PÚBLICAS

Cuadro 10.1. Estado de operaciones del Gobierno Central Presupuestario, mensual

(1) El Gobierno Central está constituido por aquellas unidades de gobierno cuya acción abarca todo el territorio nacional.

(2) Los datos aquí presentados corresponden a registros de las transacciones en el momento en que se produce la obligación de efectuar un pago, es decir, se utiliza información a base devengada.

(3) Incluye intereses devengados por Fondos Especiales.

(4) Excluye el pago de bonos de reconocimiento, que se clasifica entre las partidas de financiamiento.

(5) Ingresos de Transacciones que afectan el Patrimonio neto más Venta de activos físicos clasificada en Transacciones en Activos No Financieros.

(6) Gastos de Transacciones que afectan el Patrimonio neto más Inversión y Transferencias de capital clasificadas en Transacciones en Activos No Financieros.

(7) Los ajustes por rezagos corresponden a la diferencia entre el monto devengado y el monto efectivamente girado o depositado en el período.

Cuadro 10.2. Estado de operaciones del Gobierno Central Total, trimestral

(1) Corresponde al concepto de transferencias (corrientes para el gasto) del clasificador presupuestario utilizado en la Ley de Presupuestos.

(2) En presentación tradicional forma parte de Ingresos de operación.

(3) Excluye el pago de bonos de reconocimiento, que se clasifica entre las partidas de financiamiento.

(4) Ingresos de Transacciones que afectan el Patrimonio Neto más Venta de activos físicos clasificada en Transacciones en Activos No Financieros.

(5) Gastos de Transacciones que afectan el Patrimonio Neto más Inversión y Transferencias de capital clasificadas en Transacciones en Activos No Financieros.

(6) En Gobierno Central Presupuestario las líneas de Fondos especiales hacen referencia al Fondo



Compensación Cobre. En el Gobierno Central Extrapresupuestario, corresponde a las operaciones del Fondo de Estabilización de Precios del Petróleo.

CAPÍTULO 11: ECONOMÍA INTERNACIONAL

Cuadro 11.1. Crecimiento del producto interno bruto de las principales economías

(1) La zona euro comprende hoy: Alemania, Austria, Bélgica, Chipre, España, Eslovaquia, Eslovenia, Estonia, Finlandia, Francia, Grecia, Irlanda, Italia, Luxemburgo, Malta, Países Bajos y Portugal. Grecia se incorporó el 2001, Eslovenia el 2007; Chipre y Malta el 2008. Los demás países mencionados se incorporaron el 1 de enero de 1999. A partir del 30 de noviembre de 2005, Eurostat introdujo dos cambios metodológicos en las cuentas nacionales. En primer lugar, modificó el sistema de año base por uno de encadenamiento de precios. Luego, incorporó los servicios de intermediación financiera en el cálculo del PIB. Actualmente, las series de cuentas nacionales para la zona euro están disponibles a contar del segundo trimestre de 1995 (trimestre a trimestre anualizado) y del primer trimestre de 1996 (variación en doce meses).

(2) América Latina: Países ponderados a PPC (Paridad de Poder de Compra). América Latina: Argentina, Bolivia, Brasil, Chile, Colombia, Ecuador, México, Perú, Uruguay y Venezuela.

(3) Asia emergente: Países ponderados a PPC (Paridad de Poder de Compra). Asia emergente: China, Corea del Sur, Filipinas, Hong Kong, India, Indonesia, Malasia, Singapur, Tailandia y Taiwán.

(4) Europa emergente: Países ponderados a PPC (Paridad de Poder de Compra). Hungría, Polonia, R. Checa y Rusia.

(5) Crecimiento PIB socios comerciales: Crecimiento de los principales socios comerciales de Chile ponderados por su participación en las exportaciones totales en dos años móviles. Los países considerados son el destino de 93% del total de las exportaciones, en promedio, para el período 1990 - 2011.

(6) Crecimiento mundial a PPC: Crecimientos regionales ponderados por la participación en el PIB mundial a PPC publicado por el FMI en World Economic Outlook (WEO, abril 2012). El crecimiento se calcula a partir de una muestra de países que representan aproximadamente el 85% del PIB mundial. Para el 15% restante se considera un crecimiento promedio de 3,7% para el período 1990-2010.

Cuadro 11.2. Índices de precios al consumidor en Estados Unidos, Zona Euro y Japón

(1) Índice de Precios al Consumidor. Corresponde a lo que la fuente de información denomina Consumer Price Index-All Urban Consumers, serie no desestacionalizada.

Cuadro 11.3. Índices de precios al consumidor en América Latina, Europa emergente y Asia emergente

(1) El set de países América Latina para inflación total son: Chile, Argentina, Brasil, México, Colombia y Perú.

El set de países América Latina para inflación sin energía ni alimentos es: Chile, Brasil, México y Perú.

IPC de Argentina empalmado en variaciones mensuales de nueva serie IPCNu sobre el índice de canasta 2008.

IPC de Chile empalmado en variaciones anuales de la serie de referencia INE canasta 2013 sobre la serie canasta 2009. Más información en www.ine.cl.

(2) Europa emergente incluye a Rep. Checa, Hungría, Rusia, Polonia y Turquía, tanto para inflación total como subyacente.

(3) El set de países Asia Emergente para inflación total son: Indonesia, Rep. Corea, Malasia, Tailandia, China, India y Taiwán.

El set de países Asia Emergente para inflación sin energía ni alimentos son: Indonesia , Rep. Corea, Tailandia y Taiwan.

Cuadro 11.4. Precios de productos básicos

- (1) Bolsa de Metales de Londres: cotización del cobre grado A Settlement.
- (2) Las series de precios del petróleo West Texas Intermediate (WTI) y Brent, que se utilizan para monitorear y analizar la evolución del mercado del crudo, están altamente correlacionadas. No obstante, el primero, al ser de una calidad algo mayor, presenta por lo general un nivel de precios que está entre 1 y 2 dólares/barril más alto. Cabe señalar que el análisis y seguimiento del WTI ha pasado a ser más apropiado, debido a que: a) la información y análisis proveniente de los bancos de inversión y analistas se ha enfocado principalmente en este tipo de petróleo, b) el mercado de futuros WTI es más profundo y c) es más relevante como referencia para la determinación del precio de los combustibles en Chile.
- (3) Se corrigiendo la serie histórica por discontinuidad de la serie reportada. En reemplazo, se publica el precio del diesel de la Costa del Golfo de EE.UU.
- (4) Precio de kerosene corresponde al precio del contrato futuro con fecha de expiración más cercana para el Heating oil N°2 (combustible de calefacción) de la Costa del Golfo en EE.UU.
- (5) Unidades térmicas británicas.
- (6) Los precios corresponden a celulosa blanqueada y de fibra larga, Northern Bleached Softwood Kraft Pulp (NBSK).
- (7) La onza troy es una medida de peso de los metales preciosos equivalente a 31,103 g.

Cuadro 11.6. Índices de bolsas externas

- (1) MSCI World:Índice accionario calculado por MSCI que incluye instrumentos de Australia, Austria, Belgica, Canadá, Dinamarca, Finlandia, Francia, Alemania, Grecia, Hong Kong, Irlanda, Israel, Italia, Japon, Países Bajos, Nueva Zelanda, Noruega, Portugal, Singapur, España, Suecia, Suiza, Reino Unido y EE.UU., para más información ver: <http://www.msci.com/products/Índices/tools/>
- (2) MSCI Emerging Market Latinamerica: Índice accionario por MSCI que incluye instrumentos de Brasil, Chile, Colombia, México y Perú, para más información ver: <http://www.msci.com/products/Índices/tools/>
- (3) MSCI Emerging Market Asia:Índice accionario por MSCI que incluye instrumentos de China, India, Indonesia, Rep. De Corea, Malasia, Filipinas, Taiwan, Tailandia, para más información ver: <http://www.msci.com/products/Índices/tools/>
- (4) MSCI Emerging Market Europa:Índice accionario por MSCI que incluye instrumentos de Hungría, Polonia, Republica Checa, Rusia y Turquía , para más información ver: <http://www.msci.com/products/Índices/tools/>

Cuadro 11.7. Tasas de interés externas

- (1) Tasas anuales
- (2) Desde marzo del 2001 y hasta julio del 2006, la política monetaria en Japón tuvo como objetivo los agregados monetarios. Específicamente, el Banco de Japón (BOJ) tenía como meta que los saldos promedios de las cuentas corrientes de los bancos en el BOJ alcanzaran un rango deseado. Por tanto, para ese período, la tasa de referencia utilizada debe ser la overnight call rate.
- (3) Libor: Corresponde a London Inter-Bank Offered Rate. Es la tasa de interés ofrecida para los depósitos interbancarios en el mercado de Londres.

Cuadro 11.8. Spreads soberanos: EMBI global spread

- (1) El Spread soberano es el premio expresado en puntos base por año, que los inversionistas exigen para invertir en instrumentos de deuda del gobierno de un país distinto de EE.UU. El EMBI global spread (Emerging Markets Bond Index global spread) es un promedio ponderado de spreads soberanos según la capitalización de mercado de cada instrumento.



(0) Este índice contiene instrumentos denominados en dólares, emitidos por gobiernos y entidades cuasi fiscales. Incluye, entre otros, bonos Brady, Eurobonds e instrumentos de deuda emitidos en el mercado local. Los países e instrumentos incluidos en este índice varían de acuerdo a si cumplen o no con los requerimientos de quienes calculan el índice. Para mayor información sobre este índice ver www.morganmarkets.com.

(2) JPMorgan EMBIG Latin Sovereign Spread: Diferencia entre índice de bono soberano de América Latina y bono del Tesoro de EE.UU. calculado por JPMorgan, para más información ver:

<http://www.jpmorgan.com/pages/jpmorgan/investbk/solutions/research/indices/product>.

(3) JPMorgan EMBIG Asia Sovereign Spread: Diferencia entre índice de bono soberano de Asia emergente y bono del Tesoro de EE.UU. calculado por JPMorgan, para más información ver:

<http://www.jpmorgan.com/pages/jpmorgan/investbk/solutions/research/indices/product>.

(4) JPMorgan EMBIG Europe Sovereign Spread: Diferencia entre índice de bono soberano de Europa emergente y bono del Tesoro de EE.UU. calculado por JPMorgan, para más información ver:

<http://www.jpmorgan.com/pages/jpmorgan/investbk/solutions/research/indices/product>

CAPÍTULO 12: EXPECTATIVAS ECONÓMICAS

Cuadro 12.1. Encuesta de expectativas económicas, mensual, distintos indicadores (BCCCh)

(1) Encuesta mensual a un selecto grupo de académicos, consultores y ejecutivos o asesores de instituciones financieras. Se cierra el día hábil siguiente de conocerse el IPC o el Imacec del mes, dependiendo del último que se entregue, y los resultados se publican el día subsiguiente a las 8:30 hrs., en la página en Internet www.bcentral.cl, Estadísticas Económicas y bajo Expectativas Económicas.

(2) Fines de cada mes.

Cuadro 12.2. Encuesta de operadores financieros

La EOF está dirigida a las personas responsables de las decisiones financieras de cada institución invitada a participar de esta encuesta. Dichas instituciones pertenecen a la industria bancaria local, a las administradoras de fondos de pensiones, compañías de seguros, corredoras de bolsa, fondos mutuos y entidades extranjeras que operan activamente con Chile.

A contar de julio de 2011 se incorpora la medición de Expectativas de TPM 3 meses en adelante, reemplazando la consulta de TPM 18 meses en adelante.

La consulta "A fin de año" de la variable "Expectativas de Tipo de Cambio" corresponde al término del año en curso hasta la encuesta de la segunda quincena de agosto, cuando comienza a representar el término del año siguiente.

Cuadro 12.3. Expectativas de inflación (mercado secundario)

(1) Seguro de inflación: Corresponde al punto medio de los precios de compra y venta, sobre las variaciones de la unidad de fomento a un plazo determinado. Esta operación permite capturar las inflaciones esperadas a distintos períodos (1, 2, ..12 meses, etc). La fecha de liquidación, o compensación, del Seguro Inflación corresponde al día hábil previo al cambio de IPC en el "Sistema de Reajustabilidad de la UF", lo que ocurre el día 9 de cada mes. Corresponde a la cotización de una compra o venta a plazo de unidades de fomento, a un precio determinado de antemano. Un banco "A" se compromete a pagar una tasa fija (predeterminada) de inflación, expresada como un valor UF, sobre un monto de capital en UF y un plazo acordado, y un agente "B" se compromete a pagar en la fecha de vencimiento la tasa de inflación efectiva, expresada como un valor UF a esa fecha, sobre ese mismo monto y plazo. Con este instrumento es posible especular respecto de la tasa de inflación futura, o establecer coberturas para posiciones en pesos.

(2) Compensación inflacionaria: La compensación inflacionaria (CI) permite identificar la inflación que esperan los agentes para un período determinado.

(3) Compensación inflacionaria spot: Se calcula a partir de la diferencia entre las tasas de interés nominales y reales de instrumentos de similar riesgo y duración (bonos benchmark y swap promedio cámara en pesos y UF).

(4) Compensación inflacionaria forward: se obtiene de las compensaciones inflacionarias spot y capturan la compensación inflacionaria entre períodos, tal que compensación inflacionaria forward 3y2 representa la inflación futura a 3 años, en 2 años más; y compensación inflacionaria forward 5y5 representa la inflación futura a 5 años, en 5 años más.

(5) Porcentaje de encuestados que responde "mucho" a la pregunta ¿Cuánto cree usted que subirán los precios de las cosas dentro de los próximos 12 meses?.

(6) Inflación esperada en 12 meses (Comercio e Industria).

Cuadro 12.6. Expectativas económicas, trimestral, síntesis de los resultados (UCh)

(1) Porcentaje de los entrevistados que contesta una de las opciones de cada pregunta.

Cuadro 12.7. Índice de percepción de la economía, por componentes (Ipec)

(1) El Índice de percepción de la economía, Ipec, es un índice compuesto, calculado a partir de la combinación de las respuestas del público a cinco preguntas que miden la percepción de la situación económica personal actual, la situación económica actual del país, la situación económica futura del país a largo plazo y las expectativas de consumo de artículos para el hogar. El rango es de 0 a 100, donde 100 indica las mejores percepciones.

(2) El índice de percepción de la economía, para cada trimestre, se calcula como promedio del índice mensual.