

# **BOLETÍN ESTADÍSTICO**

## **7 JULIO 2019**

Volumen 90 N° 1122





# ÍNDICE

Indicadores Estadísticos. Contenido y Naturaleza.	11
Siglas, abreviaturas y signos utilizados.	13
<b>CAPÍTULO 1: PRINCIPALES ESTADÍSTICAS MACROECONÓMICAS</b>	<b>17</b>
1.1. Series trimestrales	18
1.2. Series mensuales	19
<b>CAPÍTULO 2: CUENTAS NACIONALES</b>	<b>20</b>
<b>PIB, INGRESO Y GASTO</b>	<b>21</b>
2.1. Indicador mensual de actividad económica (Imacec)	22
2.2. Indicador mensual de actividad económica (Imacec), desestacionalizado	23
2.3. Producto interno bruto, trimestral, volumen a precios del año anterior encadenado	24
2.4. Gasto del producto interno bruto, trimestral, precios corrientes	25
2.5. Deflactor del gasto del producto interno bruto, trimestral	25
2.6. Gasto del producto interno bruto, anual, precios corrientes	26
2.7. Deflactor del gasto del producto interno bruto, anual	26
2.8. Gasto del producto interno bruto, trimestral, volumen a precios del año anterior encadenado	27
2.9. Variación del gasto del producto interno bruto, trimestral, volumen a precios del año anterior encadenado	27
2.10. Contribución del gasto del producto interno bruto, trimestral, volumen a precios del año anterior encadenado	28
2.11. Gasto del producto interno bruto, trimestral, volumen a precios del año anterior encadenado, desestacionalizado	29
2.12. Variación del gasto del producto interno bruto, trimestral, volumen a precios del año anterior encadenado, desestacionalizado	29
2.13. Contribución del gasto del producto interno bruto, trimestral, volumen a precios del año anterior encadenado, desestacionalizado	30
2.14. Gasto del producto interno bruto, anual, volumen a precios del año anterior encadenado	31
2.15. Variación del gasto del producto interno bruto, anual, volumen a precios del año anterior encadenado	31
2.16. Contribución del gasto del producto interno bruto, anual, volumen a precios del año anterior encadenado	32
2.17. Producto interno bruto por clase de actividad económica, trimestral, precios corrientes	33
2.18. Producto interno bruto por clase de actividad económica, anual, precios corrientes	33
2.18. <i>Deflactor del producto interno bruto por clase de actividad económica (Base de datos)</i>	
2.19. Producto interno bruto por clase de actividad económica, trimestral, volumen a precios del año anterior encadenado	34
2.20. Variación del PIB por clase de actividad económica, trimestral, volumen a precios del año anterior encadenado	34
2.21. Contribución del PIB por clase de actividad económica, trimestral, volumen a precios del año anterior encadenado	35



2.22. Producto interno bruto por clase de actividad económica, trimestral, volumen a precios del año anterior encadenado, desestacionalizado	36
2.23. Variación del PIB por clase de actividad económica, trimestral, volumen a precios del año anterior encadenado, desestacionalizado	36
2.24. Contribución del PIB por clase de actividad económica, trimestral, volumen a precios del año anterior encadenado, desestacionalizado	37
2.25. Producto interno bruto por clase de actividad económica, anual, volumen a precios del año anterior encadenado	38
2.26. Variación del PIB por clase de actividad económica, anual, volumen a precios del año anterior encadenado	38
2.27. Contribución del PIB por clase de actividad económica, anual, volumen a precios del año anterior encadenado	39
2.28. Producto-ingreso, precios corrientes	40
2.29. Ingreso Nacional Bruto disponible, volumen a precios del año anterior encadenado	41
2.30. Principales agregados macroeconómicos y participación en el producto interno bruto, anuales, precios corrientes	42
<b>CUENTAS NACIONALES DE LOS SECTORES INSTITUCIONALES</b>	<b>43</b>
2.31. Ratios. Operaciones no financieras, operaciones financieras y balances	44
2.32. Economía Nacional. Operaciones no financieras, operaciones financieras y balances financieros	45
2.33. Hogares e IPSFL. Operaciones no financieras, operaciones financieras y balances financieros	46
2.34. Empresas no financieras. Operaciones no financieras, operaciones financieras y balances financieros	47
2.35. Gobierno general. Operaciones no financieras, operaciones financieras y balances financieros	48
2.36. Sociedades financieras. Operaciones no financieras, operaciones financieras y balances financieros	49
2.37. Exposiciones intersectoriales. Dinero legal. Operaciones financieras y balances	50
2.38. Exposiciones intersectoriales. Depósitos por sector de contrapartida. Operaciones financieras y balances financieros	51
2.39. Exposiciones intersectoriales. Títulos de deuda por sector de contrapartida. Operaciones financieras y balances	52
2.39. Exposiciones intersectoriales. Títulos de deuda por sector de contrapartida. Operaciones financieras y balances (continuación)	53
2.40. Exposiciones intersectoriales. Préstamos por sector de contrapartida. Operaciones financieras y balances financieros	54
2.41. Exposiciones intersectoriales. Participaciones emitidas por fondos de inversión del mercado monetario. Operaciones financieras y balances	55
2.42. Exposiciones intersectoriales. Participaciones emitidas por fondos de inversión distintas del mercado monetario. Operaciones financieras y balances	56
<b>PIB REGIONAL</b>	<b>57</b>
2.43. Producto interno bruto por región, anual, precios corrientes	58
2.44. Producto interno bruto por región, anual, volumen a precios del año anterior encadenado	58

2.45. Producto interno bruto por región, variación porcentual anual, volumen a precios del año anterior encadenado	59
2.46. Producto interno bruto por región, contribución porcentual respecto de igual periodo del año anterior	59
2.47. Producto interno por clase de actividad económica y por región, anual, precios corrientes, 2014	60
2.48. Producto interno por clase de actividad económica y por región, anual, precios corrientes, 2015	60
2.49. Producto interno por clase de actividad económica y por región, anual, precios corrientes, 2016	61
2.50. Producto interno por clase de actividad económica y por región, anual, precios corrientes, 2017	61
2.51. PIB por clase de actividad económica y por región, anual, volumen a precios del año anterior encadenado, 2014	62
2.52. PIB por clase de actividad económica y por región, anual, volumen a precios del año anterior encadenado, 2015	62
2.53. PIB por clase de actividad económica y por región, anual, volumen a precios del año anterior encadenados, 2016	63
2.54. PIB por clase de actividad económica y por región, anual, volumen a precios del año anterior encadenados, 2017	63
<b>CAPÍTULO 3: INDICADORES SECTORIALES</b>	<b>64</b>
3.1. Índices de producción industrial	65
3.2. Índices de producción y ventas industriales - Sofofa	66
3.3. Índices de producción minera	67
3.4. Producción y exportaciones de cobre	67
3.5. Venta de viviendas	68
3.6. Número de viviendas y superficie autorizada en obras nuevas, total país	68
3.7. Indicadores de la actividad de la construcción	69
3.8. Índice general de ventas de supermercados	70
3.9. Estadísticas de comercio	70
<b>CAPÍTULO 4: SECTOR EXTERNO</b>	<b>71</b>
<b>BALANZA DE PAGOS</b>	<b>72</b>
4.1. Balanza de Pagos	73
4.2. Cuenta Corriente	74
4.2.1. Renta de la inversión (Ingreso Primario)	74
4.2.2. Renta de la inversión (continuación)	75
4.3. Cuenta financiera	76
4.3.1. Inversión directa	77
4.3.2. Inversión de cartera	78
4.3.3. Otra inversión	78



4.3.4. Por sector institucional, Flujos Netos	79
4.3.5. Por sector institucional, Flujos Netos (continuación)	79
4.3.6. Por sector institucional, Gobierno General y Banco Central	80
4.3.7. Cuenta financiera de la balanza de pagos, por sector institucional, bancos	80
4.3.8. Por sector institucional, fondos de pensiones	81
4.3.9. Por sector institucional, otras sociedades financieras	82
4.3.10. Por sector institucional, empresas no financieras y hogares	82
<b>POSICION DE INVERSION INTERNACIONAL</b>	<b>83</b>
4.4. Posición de Inversión Internacional, resumen por categoría funcional	84
4.4.1. Posición de inversión internacional, detalle por categoría funcional	85
4.4.2. Posición de Inversión Internacional: Gobierno, Banco Central y Bancos	86
4.4.3. Posición de Inversión Internacional: Fondos de pensiones, Otras sociedades financieras y, Empresas no financieras y hogares	87
4.4.4. Posición de Inversión Internacional, detalle por sector institucional	88
<b>DEUDA EXTERNA</b>	<b>89</b>
4.5. Deuda externa por sector institucional, anual	90
4.5. Deuda externa por sector institucional, mensual	91
4.5.1. Deuda externa por sector público y privado, anual	92
4.5.1. Deuda externa por sector público y privado, mensual	93
4.5.2. Deuda externa por sector acreedor, anual	94
4.5.2. Deuda externa sector acreedor, mensual	95
4.5.3. Deuda externa de corto plazo residual, por sector institucional e instrumento	96
4.5.4. Servicio de la deuda externa, por sector institucional	97
4.5.5. Créditos externos por tasa interés y plazo	98
<b>COMERCIO EXTERIOR</b>	<b>99</b>
4.6.1. Exportaciones	100
4.6.2. Importaciones	101
4.6.3. Índice de volumen de exportaciones	102
4.6.4. Índice de volumen de importaciones	103
4.6.5. Índice de precios de exportaciones	104
4.6.6. Índice de precios de importaciones	104
4.6.7. Índice de valor de exportaciones	105
4.6.8. Índice de valor de importaciones	105
4.6.9. Exportaciones por países	106
4.6.10. Importaciones por países	106
<b>CAPÍTULO 5: MERCADO LABORAL</b>	<b>107</b>

5.1. Fuerza de trabajo nacional e inactivos	108
5.2. Tasa de desocupación, nacional y por región	109
5.3. Ocupados, por rama de actividad económica	110
5.3. Ocupados, por rama de actividad económica (continuación)	110
5.4. Cesantes, por rama de actividad económica	111
5.4. Cesantes, por rama de actividad económica (continuación)	111
5.5. Ocupación, por grupo de ocupación	112
5.6. Empleo en el Gran Santiago	112
5.7. <i>Índice de vacantes (Base de datos)</i>	
5.8. Índices de remuneraciones	113
5.9. <i>Población nacional estimada al 30 de junio de cada año, sexo (Base de datos)</i>	
5.10. <i>Tasa brutas natalidad y mortalidad (Base de datos)</i>	
<b>CAPÍTULO 6: PRECIOS</b>	<b>114</b>
6.1. Inflación del índice de precios al consumidor (IPC) y medidas subyacentes, Base (2013=100)	115
6.1. Inflación del índice de precios al consumidor (IPC) y medidas subyacentes, Base (2013=100)(continuación)	115
6.2. Inflación del índice de precios al consumidor (IPC) y medidas subyacentes, series referenciales, Base (2018=100)	116
6.3. Índice de precios al productor (IPP) por categoría	117
6.4. <i>Índice de precios al consumidor (IPC), variación anual, serie histórica (Base de datos)</i>	
6.5. <i>Índice de precios al consumidor (IPC), por divisiones (Base de datos)</i>	
6.6. Unidades de reajustabilidad	118
6.7. <i>Unidad de fomento (UF) (Base de datos)</i>	
6.8. <i>Índice de valor promedio (IVP)(Base de datos)</i>	
6.9. <i>Unidad Tributaria (Base de datos)</i>	
6.10. Índices de la Bolsa de Comercio de Santiago	119
<b>CAPÍTULO 7: TASAS DE INTERÉS</b>	<b>120</b>
7.1. Tasas de interés de referencia de la política monetaria	121
7.2. <i>Tasas de interés de referencia de la política monetaria (continuación) (Base de datos)</i>	
7.3. Tasas de interés del mercado monetario	122
7.4. Tasas de interés de los instrumentos del Banco Central de Chile y de la Tesorería General de la República, mercado secundario	122
7.5. <i>Tasas de interés de los instrumentos del Banco Central de Chile (Base de datos)</i>	
7.6. Tasas de interés del sistema financiero, por tipo de colocación	123
7.6. Tasas de interés del sistema financiero, por tipo de colocación (continuación)	124



7.7. Tasas de interés del sistema financiero, por tipo de producto.	125
7.8. Tasas de interés del sistema financiero, por plazo	126
7.8. Tasas de interés del sistema financiero, por plazo (continuación)	126
7.9. <i>Tasas de interés del sistema financiero, operaciones de 30 a 89 días (Base de datos)</i>	
7.10. <i>Tasas de interés del sistema financiero, operaciones de 90 días a un año (Base de datos)</i>	
7.11. <i>Tasas de interés del sistema financiero, operaciones de uno a tres años (Base de datos)</i>	
7.12. <i>Tasas de interés del sistema financiero, operaciones de más de tres años (Base de datos)</i>	
<b>CAPÍTULO 8: TIPOS DE CAMBIO</b>	<b>127</b>
8.1. Índices de tipo de cambio y de precios externos, distintas medidas	128
8.2. Tipo de cambio nominal, peso-distintas monedas extranjeras, promedios mensuales y anuales	129
8.3. Paridades de monedas extranjeras, promedios mensuales y anuales	130
8.4. <i>Tipo de cambio nominal, diario y mensual (Base de datos)</i>	
<b>CAPÍTULO 9: ESTADÍSTICAS MONETARIAS Y FINANCIERAS</b>	<b>131</b>
<b>AGREGADOS MONETARIOS</b>	<b>132</b>
9.1.1. Base monetaria y agregados monetarios privados	133
9.1.1. Base monetaria y agregados monetarios privados (continuación)	134
9.1.2. Agregados monetarios reales desestacionalizados	135
9.1.2. Agregados monetarios reales desestacionalizados (continuación)	135
9.1.3. <i>Dinero y depósitos a plazo del sector público (Base de datos)</i>	
9.1.4. <i>Monedas en circulación (Base de datos)</i>	
9.1.5. <i>Billetes en circulación (Base de datos)</i>	
<b>DEPÓSITOS Y COLOCACIONES</b>	<b>136</b>
9.2.1. Colocaciones por tipo de deudor	137
9.2.2. Colocaciones según plazo y reajustabilidad, saldos	138
9.2.3. Depósitos y captaciones en moneda nacional	139
9.2.4. Depósitos en moneda extranjera	139
9.2.5. <i>Depósitos y colocaciones, sectores privado y público no financieros (Base de datos)</i>	
9.2.6. <i>Colocaciones en moneda nacional (Base de datos)</i>	
9.2.7. <i>Colocaciones en moneda extranjera (Base de datos)</i>	
9.2.8. <i>Colocaciones en moneda nacional, promedios por sector y por reajustabilidad (Base de datos)</i>	
9.2.9. <i>Colocaciones en moneda nacional, saldos por sector y por reajustabilidad (Base de datos)</i>	
9.2.10. <i>Colocaciones en moneda extranjera, promedios por sector y por plazo (Base de datos)</i>	



9.2.11. <i>Colocaciones en moneda extranjera, saldos por sector y por plazo (Base de datos)</i>	
9.2.12. <i>Inversiones financieras en moneda nacional (Base de datos)</i>	
9.2.13. <i>Inversiones financieras en moneda extranjera (Base de datos)</i>	
<b>PANORAMAS FINANCIEROS</b>	<b>140</b>
9.3.1. Activos y pasivos del Banco Central de Chile	141
9.3.2. Activos y pasivos del Banco Central de Chile, bancos comerciales y sociedades financieras	142
9.3.3. Activos y pasivos de bancos comerciales y sociedades financieras	142
9.3.4. Balance del Banco Central: Saldos por posición	143
9.3.5. Posiciones denominadas en moneda extranjera del balance del Banco Central	144
9.3.6. Activos de reservas internacionales: Contrapartida de las variaciones, detalle por sector y tipo de operación	145
9.3.7. Base monetaria: Contrapartida de las variaciones	146
9.3.8. <i>Activos de reserva (Base de datos)</i>	
9.3.9. Activos de reserva por monedas, anual	147
9.3.10. <i>Posición del balance del Banco Central: Variación de saldos (Base de datos)</i>	
9.3.11. <i>Variación de la posición denominada en moneda extranjera del Banco Central (Base de datos)</i>	
9.3.12. <i>Activos de reservas internacionales: Contrapartida de las variaciones, apertura por sector y operaciones (Base de datos)</i>	
9.3.13. Liquidez en moneda extranjera del Banco Central y Gobierno Central	149
9.3.13. Liquidez en moneda extranjera del Banco Central y Gobierno Central (continuación)	149
9.3.14. Liquidez del sistema financiero	150
9.3.15. <i>Título de deuda vigente del Banco Central de Chile (Base de datos)</i>	
<b>MERCADO CAMBIARIO</b>	<b>151</b>
9.4.1. Posición spot y de derivados del mercado cambiario formal	152
9.4.2. Transacciones spot y suscripciones de derivados del mercado cambiario formal	153
9.4.3. Transacciones en el mercado cambiario formal	154
9.4.4. <i>Operaciones de derivados entre monedas extranjeras, mercado externo (Base de datos)</i>	
9.4.5. <i>Operaciones de derivados (peso-dólar), mercado cambiario formal, por plazo (Base de datos)</i>	
9.4.6. <i>Operaciones de derivados sobre tasas de interés externas, mercado externo (Base de datos)</i>	
9.4.7. <i>Operaciones de derivados sobre productos básicos, mercado externo (Base de datos)</i>	
<b>CAPÍTULO 10: FINANZAS PÚBLICAS</b>	<b>155</b>
10.1. Estado de operaciones del Gobierno Central Presupuestario, mensual	156



10.2. Estado de operaciones del Gobierno Central Total, trimestral	157
<b>CAPÍTULO 11: ECONOMÍA INTERNACIONAL</b>	<b>158</b>
11.1. Crecimiento del producto interno bruto de las principales economías	159
11.2. Índices de precios al consumidor en Estados Unidos, Zona Euro y Japón	160
11.3. Índices de precios al consumidor en América Latina, Europa emergente y Asia emergente	160
11.4. Precios de productos básicos	161
11.5. Precios de productos básicos alimentos	161
11.6. Índices de bolsas externas	162
11.7. Tasas de interés externas	163
11.8. Spreads soberanos: EMBI global spread	163
<b>CAPÍTULO 12: EXPECTATIVAS ECONÓMICAS</b>	<b>164</b>
12.1. Encuesta de expectativas económicas, mensual, distintos indicadores (BCCh)	165
12.2. Encuesta de operadores financieros	166
12.3. Expectativas de inflación (mercado secundario)	167
12.4. Indicador mensual de confianza empresarial(UAI-Icare)	167
12.5. Expectativas económicas, trimestral, distintos indicadores (UCh)	168
12.6. Expectativas económicas, trimestral, síntesis de los resultados (UCh)	168
12.7. Índice de percepción de la economía, por componentes (Ipec)	169
<b>Notas del Boletín Estadístico</b>	<b>170</b>

## Indicadores Estadísticos

### CONTENIDO Y NATURALEZA

---

La selección y presentación de la información estadística que se incluye en el Boletín Mensual del Banco Central de Chile se presenta de acuerdo con las siguientes orientaciones básicas.

#### **Contenido**

La información estadística se ordena en doce capítulos, que facilitan el análisis macroeconómico de la economía chilena. El primer capítulo presenta un resumen de las principales estadísticas de relevancia para Chile, en tanto que los restantes capítulos se concentran en indicadores de la economía nacional e internacional.

#### **Fuentes**

La publicación contiene información estadística tanto de fuentes externas —lo que se indica en cada cuadro— como de información elaborada por el propio Banco Central, en cuyo caso no se especifica la fuente. Respecto de las fuentes externas, se privilegia el uso de las fuentes oficiales originales.

#### **Cobertura temporal**

En general, los cuadros presentan cifras anuales para los últimos cuatro años calendario y aperturas trimestrales o mensuales para los últimos dos años.

#### **Frecuencia de la información**

La frecuencia de los indicadores publicados es mensual, trimestral y/o anual. Ello significa que la publicación de indicadores trimestrales y/o anuales se realizará en aquellas ediciones del Boletín Mensual, para las cuales se tenga disponibilidad de nueva información bajo tal frecuencia. Se exceptúan de lo anterior, los indicadores de cuentas nacionales y de balanza de pagos, los que se presentan mensualmente.

#### **Referencia temporal de indicadores de saldos**

Los saldos están referidos a fines del período que corresponda, con excepción de aquellos indicadores para los que se señale en forma específica otra referencia temporal.



### **Integración a la web**

La información contenida en el Boletín Mensual se publica en forma electrónica en la página web del Banco Central ([www.bcentral.cl](http://www.bcentral.cl)). Asimismo, las series estadísticas pueden ser consultadas para períodos más extensos en la Base de Datos Estadísticos del Banco Central, disponible también en la página web.

## Siglas, abreviaturas y signos utilizados

<b>Ahp:</b>	Depósitos de ahorro a plazo
<b>Ahv:</b>	Depósitos de ahorro a la vista
<b>BCD:</b>	Bonos reajustables en dólares licitados por el BCCh
<b>BCP:</b>	Bonos en pesos licitados por el BCCh
<b>BCU:</b>	Bonos en UF licitados por el BCCh
<b>BML:</b>	Bolsa de metales de Londres
<b>BTP:</b>	Bonos en pesos licitados por la Tesorería General de la República
<b>BTU:</b>	Bonos en UF licitados por la Tesorería General de República
<b>C:</b>	Circulante
<b>CAC:</b>	Cooperativas de ahorro y crédito
<b>CDEC:</b>	Centro de despacho económico de carga
<b>CIF:</b>	Acrónimo del término en inglés Cost, Insurance and Freight, «Coste, seguro y flete, puerto de destino convenido»)
<b>D1:</b>	Depósitos en cuenta corriente del sector privado no financiero netos de encaje
<b>D1A:</b>	D1 + Ahv + otros depósitos a la vista del sector privado no financiero netos de canje, descontados de este último los documentos depositados
<b>DEG:</b>	Derecho especial de giro
<b>Dg:</b>	Dinero del sector público no financiero neto de encaje
<b>Dp:</b>	Depósitos a plazo del sector privado
<b>Dpg:</b>	Depósitos a plazo del sector público no financiero
<b>Dv:</b>	Depósitos a la vista distintos de cuentas corrientes
<b>EMBI:</b>	Emerging Markets Bond Index
<b>FCC:</b>	Fondo de compensación de los ingresos del cobre
<b>FEPCDP:</b>	Fondo de estabilización de precios de los combustibles derivados del petróleo
<b>FM:</b>	Fondos mutuos
<b>FOB:</b>	Acrónimo del término en inglés "Free on Board", "franco a bordo, puerto de carga convenido"
<b>FP:</b>	Fondos de pensiones
<b>GWH:</b>	Giga Wattios-hora ( $10^9$ Wh, unidad de energía)
<b>ICARE:</b>	Instituto Chileno de administración racional de empresas
<b>IGPA:</b>	Índice general de precios de acciones
<b>IMACEC:</b>	Indicador mensual de actividad económica
<b>INE:</b>	Instituto Nacional de Estadísticas
<b>INTER-10:</b>	Agrupación a las 10 principales acciones pertenecientes al IPSA que cotizan ADR en el exterior
<b>IPC:</b>	Índice de precios al consumidor
<b>IPCN:</b>	Índice de precios al consumidor de no transables
<b>IPCT:</b>	Índice de precios al consumidor de transables
<b>IPCX:</b>	Índice de precios al consumidor excluyendo los precios de combustibles y frutas y verduras frescas
<b>IPCX1:</b>	IPCX descontados los precios de carnes y pescados frescos, tarifas reguladas, precios indexados y servicios financieros
<b>IPE:</b>	Índice de precios externos relevantes para Chile



<b>IPE-5:</b>	IPE considerando los índices de precio de Canadá, Estados Unidos, Japón, Reino Unido y Zona Euro
<b>IPEC:</b>	Índice de percepción de la economía
<b>IPSA:</b>	Índice de precios selectivo de acciones
<b>IPSFL:</b>	Instituciones privadas sin fines de lucro
<b>IVA:</b>	Impuesto al valor agregado
<b>M1:</b>	$C + D1 + Dv + Ahv$
<b>M2:</b>	M1 + Dp + Ahp + Cuotas de FM con inversiones en instrumentos de deuda con duración de hasta un año (sector privado no financiero) + Captaciones de Cooperativas de Ahorro y Crédito - Inv. de FM en M2 - Inv. de CAC en M2"
<b>M3:</b>	M2 + Depósitos en moneda extranjera del sector privado + Documentos del BCCh + Bonos de Tesorería + Letras de Crédito + Resto de cuotas de FM + Cuotas de ahorro voluntario de AFP - Inversión de FM en M3 - Inversión de AFP en M3"
<b>MCF:</b>	Mercado cambiario formal
<b>PDBC:</b>	Pagarés descontables en pesos licitados por el BCCh
<b>PIB:</b>	Producto Interno Bruto
<b>PPC:</b>	Poder paridad de compra
<b>PRBC:</b>	Pagarés reajustables en UF licitados por el BCCh
<b>PRC:</b>	Pagarés reajustables con pago de cupones licitados por el BCCh en UF
<b>PRD:</b>	Pagarés licitados por el BCCh, reajustables en dólares
<b>SOFOFA:</b>	Sociedad de Fomento Fabril
<b>TCM:</b>	Tipo de cambio multilateral
<b>TCM-5:</b>	TCM considerando las monedas de Canadá, Estados Unidos, Japón, Reino Unido y Zona Euro
<b>TCR:</b>	Tipo de cambio real
<b>TCR-5:</b>	TCR considerando las monedas de Canadá, Estados Unidos, Japón, Reino Unido y Zona Euro
<b>TPM:</b>	Tasa de política monetaria
<b>UAI:</b>	Universidad Adolfo Ibáñez
<b>UCh:</b>	Universidad de Chile
<b>UF:</b>	Unidad de fomento
<b>WTI:</b>	West Texas Intermediate

**Signos**

<b>0,0:</b>	Cantidad inferior a la mitad del último dígito indicado en la serie
<b>--:</b>	Inexistencia del fenómeno considerado o carencia de significado

**Palabras instrumentos**

inversión

extranjera

externa

correspondiente

**Abreviación**

instrum.

invers.

extranj.

ext.

correspon.

intereses	inter.
sociedades	soc.
instituciones sin fines de lucro	ISFL
mercado	mcdo.
transacciones	transac.
patrimonio	patrim.
producción	produc.
adquisición	adquisic.
endeudamiento	endeud.
financieros	financ.
especiales	espec.
situación	situac.
no bancarias	n/bancarias
no financieros	n/financ.
préstamo	prést.
empresas	empr.
devengados	deveng.
variación	variac.
porcentual	porcent.
documentos	dctos.
afectan	afect.
bienes y servicios	Bs. y Ss.
rezagados	rezag.
institucional	inst.
Estados Unidos	EE.UU





# I. PRINCIPALES ESTADÍSTICAS MACROECONÓMICAS\*

\*Para consultas sobre esta información dirigirse a: [contacto\\_bde@bcentral.cl](mailto:contacto_bde@bcentral.cl)



## CUADRO 1.1

### Series trimestrales (1)

	2017	2018	2018 II	III	IV	2019 I
<b>Actividad</b>						
PIB (millones de US\$, últimos 12 meses)	277.863	298.798	299.537	300.306	298.798	294.399
Población (millones de personas)	18,4	18,8	--	--	--	--
PIB per cápita (US\$)	15.086	15.935	--	--	--	--
PIB per cápita PPC (US\$, FMI)	24.676	25.978	--	--	--	--
PIB	1,3	4,0	5,3	2,6	3,6	1,6
PIB (desestacionalizado)	1,5	4,0	5,0	2,8	3,3	1,9
Demanda interna	2,9	4,7	6,1	4,4	4,5	2,8
Consumo	3,2	3,7	4,6	3,7	3,1	2,9
Formación bruta de capital fijo	-2,7	4,7	5,3	4,9	5,6	2,9
Formación bruta de capital fijo (% PIB, últimos 12 meses)	21,1	21,2	21,0	21,1	21,2	21,3
Exportación de bienes y servicios	-1,1	5,0	7,2	1,3	3,3	-1,8
Importación de bienes y servicios	4,7	7,6	10,4	8,0	6,6	2,3
Términos de intercambio	8,9	-2,1	0,3	-4,8	-7,8	-0,4
<b>Sector Externo</b>						
Cuenta corriente (% PIB, últimos 12 meses)	-2,2	-3,1	-1,8	-2,3	-3,1	-3,4
Exportación de bienes (millones de US\$, fob)(2)	68.859	75.452	19.045	17.827	19.183	18.635
Exportación de bienes (volumen)	-1,9	6,1	8,8	2,2	3,6	-2,3
Mineras	-3,6	4,7	8,8	1,2	-0,9	-3,1
Cobre	-3,6	4,9	9,1	0,3	-0,7	-1,5
Industriales	0,7	5,4	7,7	1,0	6,4	-0,9
Agrícolas	-3,6	18,5	14,8	14,9	17,3	-0,2
Importación de bienes (millones de US\$, fob)	61.500	70.783	17.563	17.897	18.878	16.455
Importación de bienes (volumen)(3)	5,0	8,9	11,9	8,2	8,6	1,7
Consumo	13,0	8,4	8,7	9,4	5,5	-2,3
Intermedios no combustibles	0,4	9,9	14,5	6,9	10,2	2,0
Combustibles y lubricantes	3,6	2,7	10,6	1,4	2,3	6,8
Capital	2,4	12,2	13,0	13,5	15,3	3,6
RIN (% PIB, últimos 12 meses) (4)	13,3	14,5	12,8	13,0	14,5	13,6
Reservas internacionales (millones de US\$)	38.983	39.861	36.987	37.134	39.861	38.710
Deuda externa total (% PIB, últimos 12 meses)	61,5	67,1	61,4	63,1	67,1	65,7
Deuda externa total (millones de US\$)	180.184	184.440	177.231	180.188	184.440	186.697
Posición de inversión internacional (% PIB)	-19,9	-25,6	-21,5	-23,6	-25,6	-23,9
<b>Cuentas Fiscales</b>						
Balance total Gobierno Central (% PIB, últimos 12 meses)	-1,6	-1,1	0,0	-0,4	-1,1	-0,2
Deuda bruta Gobierno Central (% PIB)	23,6	25,6	23,6	24,9	25,6	--
Deuda neta Gobierno Central (% PIB)	4,4	5,7	4,6	5,1	5,7	--
Deuda bruta Banco Central (% PIB)	10,5	10,4	9,9	9,6	10,4	--
Deuda neta Banco Central (% PIB)	-3,0	-4,1	-3,0	-3,6	-4,1	--
Deuda bruta consolidada (% PIB)	33,7	35,5	33,2	34,1	35,5	--
Deuda neta consolidada (% PIB)	1,4	1,6	1,6	1,6	1,6	--
Deuda bruta empresas públicas (% PIB)	8,5	--	8,8	8,7	--	--
Deuda neta empresas públicas (% PIB)	7,6	--	7,7	7,5	--	--
<b>Condiciones Externas</b>						
PIB mundial PPC	3,7	--	3,7	3,7	--	--
PIB socios comerciales	3,9	--	3,8	3,7	--	--

Fuente: Comité de Inversiones Extranjeras, Banco Central de Chile, Instituto Nacional de Estadísticas, Dirección de Presupuestos del Ministerio de Hacienda, Bloomberg y FMI.

**CUADRO 1.2**  
**Series mensuales (1)**

	2017	2018	2018 IV	2019 I	2019 Mar	Abr	May	Jun
<b>Actividad y Empleo</b>								
Imacec	1,3	4,0	3,6	1,6	1,8	2,1	2,3	--
Imacec Desestacionalizado	1,5	4,0	1,3	0,0	0,8	0,3	0,2	--
Velocidad de expansión (*)	--	--	1,3	0,0	0,0	0,1	0,8	--
Producción Manufacturera (INE)	-1,0	2,5	2,8	1,6	1,4	-1,5	1,9	--
Producción minera (INE)	-1,8	3,7	0,5	-5,9	-3,7	2,6	-2,0	--
Generación de energía eléctrica	1,2	3,3	1,2	0,0	1,2	1,0	1,2	--
Ventas del comercio (INE)	4,6	4,0	2,9	0,4	0,9	-0,7	3,3	--
Ventas del comercio (CNC)	2,5	-0,1	-2,1	-2,8	-2,8	-6,5	-5,1	--
Venta de autos nuevos (ANAC)	18,1	15,6	6,3	-3,5	-9,5	-7,8	-11,7	--
Venta de viviendas nuevas, nacional (CChC)	13,9	5,5	5,7	--	--	--	--	--
Venta de viviendas nuevas, Gran Santiago (CChC)	16,5	6,3	-0,4	13,3	--	--	--	--
Fuerza de trabajo (2)	2,6	1,1	1,1	1,1	1,1	1,5	1,5	--
Empleo (2)	2,3	0,7	0,7	1,2	1,2	1,4	1,4	--
Tasa de desempleo	6,4	6,7	6,7	6,9	6,9	6,9	7,1	--
<b>Precios</b>								
IPC (a/a) (3)	2,2	2,4	2,8	--	2,0	2,0	2,3	--
IPCX (a/a) (3) (*)	2,1	1,9	2,0	--	--	--	--	--
IPCX1 (a/a) (3) (*)	2,2	1,8	1,9	--	--	--	--	--
IPC (m/m) (3)	--	--	--	--	0,5	0,3	0,6	--
IPCX (m/m) (3) (*)	--	--	--	--	--	--	--	--
IPCX1 (m/m) (3) (*)	--	--	--	--	--	--	--	--
Costo de la mano de obra (nominal; a/a) (4)	5,7	4,6	4,0	4,5	4,8	5,0	4,8	--
<b>Tipo de cambio</b>								
Tipo de cambio nominal (\$/US\$)	649,3	640,3	678,7	667,3	667,7	667,4	692,0	692,4
Tipo de cambio nominal (1)	-4,1	-1,4	7,2	10,8	10,6	11,1	10,5	8,8
Tipo de cambio nominal multilateral (1)	-4,0	-3,2	-0,2	2,3	1,7	1,7	2,5	3,3
Tipo de cambio real (1986=100)	91,9	90,7	92,7	92,0	92,1	91,8	93,6	--
Tipo de cambio real (1)	-2,6	-1,3	2,0	4,0	3,6	3,8	3,7	--
<b>Sector Externo</b>								
Reservas internacionales netas (millones de US\$)	38.983	39.861	39.861	38.710	38.710	37.902	38.259	39.457
Exportación de bienes (millones de US\$, fob)(5)	68.859	75.452	19.183	18.635	6.295	5.866	6.353	5.304
Exportación de bienes (fob)	13,4	9,6	-0,1	-3,9	-3,1	-6,3	-2,3	-15,6
Mineras (fob)	21,2	7,3	-6,4	-5,4	-4,1	-6,8	-2,3	-16,3
Cobre (fob)	22,0	6,8	-7,2	-4,3	-3,0	-4,1	-2,3	-14,0
Industriales (fob)	7,4	12,3	10,7	-1,9	-1,0	-4,8	-1,4	-13,8
Agrícolas(fob)	-2,4	11,7	-1,6	-4,1	-5,0	-9,1	-5,8	-19,4
Importación de bienes (millones de US\$, fob)	61.500	70.783	18.878	16.455	5.526	5.254	5.982	4.986
Importación de bienes (fob)	10,1	15,1	13,6	0,1	-5,9	-4,3	-1,7	-16,7
Consumo (cif)	16,0	8,9	4,7	-4,5	-11,4	-1,9	-6,3	-18,3
Durables (cif)	15,1	10,4	3,6	-6,7	-14,1	-5,4	-17,4	-24,6
Intermedios no combustibles (cif)	3,6	16,8	20,1	3,7	-0,7	-7,8	-3,2	-14,6
Combustibles y lubricantes (cif)	27,5	27,8	17,3	-0,5	-0,3	-9,2	17,9	-32,0
Capital (cif)	2,4	12,5	15,2	2,5	-8,8	4,4	-6,7	-1,1
<b>Indicadores Financieros</b>								
Tasa de Interés de Política Monetaria (%)	2,7	2,6	2,7	2,9	3,0	3,0	3,0	2,6
BCU 5 años	1,0	1,2	1,3	1,1	1,0	0,8	0,7	0,3
BCU 10 años	1,4	1,7	1,6	1,4	1,4	1,1	1,0	0,6
BCP 5 años	3,7	4,1	4,2	4,0	3,9	3,7	3,5	3,2
BCP 10 años	4,2	4,5	4,5	4,1	4,1	3,9	3,8	3,5
M1 (nominal, promedio)	10,0	9,7	9,7	8,3	8,3	9,6	9,4	8,7
M2 (nominal, promedio)	4,6	10,7	10,7	8,0	8,0	7,4	7,3	6,3
M3 (nominal, promedio)	4,8	12,5	12,5	12,5	12,5	11,6	12,0	11,7
IPSA	34,0	-8,3	-8,3	-5,1	-5,1	-9,2	-8,8	-4,3
IPSA (01/01/2003=1.000)	5.564,6	5.105,4	5.105,4	5.259,4	5.259,4	5.187,1	4.977,1	5.070,7
Colocaciones reales totales (saldos)	2,4	7,3	7,3	7,0	7,0	6,9	6,2	--
Colocaciones reales de consumo (saldos)	3,3	6,0	6,0	5,9	5,9	6,2	5,7	--
Colocaciones reales de vivienda (saldos)	7,7	6,7	6,7	6,5	6,5	6,8	6,8	--
Colocaciones reales comerciales (saldos)	1,1	7,2	7,2	6,4	6,4	6,4	5,6	--
<b>Condiciones Externas</b>								
Precio del cobre (US\$ / lb, BML)	2,8	3,0	2,8	2,8	2,9	2,9	2,7	2,7
Precio del petróleo (US\$ / barril, WT1 )	50,9	64,8	58,8	54,9	58,2	63,9	60,8	54,7
Spread EMBI Chile (puntos base)	130,3	132,8	144,7	139,0	133,0	128,0	132,0	137,0
Bono del gobierno de EE.UU. a diez años (promedio, %)	2,3	2,9	3,0	2,7	2,6	2,5	2,4	2,1

Fuente: Banco Central de Chile, Instituto Nacional de Estadísticas, Dirección de Presupuestos del Ministerio de Hacienda, CNC(Cámara Nacional de Comercio), CChC (Cámara Chilena de la Construcción), Anac (Asociación Nacional Automotriz de Chile), Bolsa de Comercio de Santiago, Bloomberg.

## II. CUENTAS NACIONALES\*

\*Para consultas sobre esta información dirigirse a: [cuentasnacionales@bcentral.cl](mailto:cuentasnacionales@bcentral.cl)

## **PIB, Ingreso y Gasto**



## CUADRO 2.1 Indicador mensual de actividad económica (Imacec)

Volumen a precios del año anterior encadenado (Promedio 2013=100)

	Imacec (1)			Imacec Minero (2)			Imacec No Minero (3)			Imacec a costo de factores (4)		
	Índice	Variación porcentual		Índice	Variación porcentual		Índice	Variación porcentual		Índice	Variación porcentual	
		12 meses	Acumulada en el período (5)		12 meses	Acumulada en el período (5)		12 meses	Acumulada en el período (5)		12 meses	Acumulada en el período (5)
2015 Prom.	104,1	2,3	2,3	101,3	-0,9	-0,9	104,4	2,7	2,7	104,1	2,3	2,3
2016 Prom.	105,9	1,7	1,7	99,2	-2,1	-2,1	106,6	2,0	2,0	105,8	1,6	1,6
2017 Prom.	107,2	1,3	1,3	97,4	-1,8	-1,8	108,2	1,6	1,6	107,0	1,1	1,1
2018 Prom.	111,5	4,0	4,0	102,4	5,2	5,2	112,4	3,9	3,9	111,3	4,0	4,0
2017 Jun	104,1	0,7	0,0	94,1	-4,0	-10,6	105,1	1,2	0,9	103,9	0,5	-0,3
Jul	104,7	2,1	0,3	98,4	2,4	-8,8	105,4	2,1	1,1	104,7	2,2	0,1
Ago	105,9	2,2	0,5	103,9	8,1	-6,7	106,2	1,7	1,2	105,7	2,1	0,3
Sep	104,0	1,7	0,7	103,7	6,5	-5,3	104,1	1,3	1,2	103,7	1,9	0,5
Oct	108,1	3,2	0,9	111,2	13,6	-3,4	107,8	2,3	1,3	108,0	3,5	0,8
Nov	113,6	3,2	1,1	108,1	5,1	-2,6	114,2	3,1	1,5	113,2	3,0	1,0
Dic	121,1	2,6	1,3	112,4	5,8	-1,8	122,0	2,3	1,6	119,8	2,5	1,1
2018 Ene	109,0	4,3	4,3	100,4	8,1	8,1	109,9	4,0	4,0	109,4	4,5	4,5
Feb	102,4	4,8	4,5	94,5	20,8	13,9	103,2	3,5	3,8	102,4	4,8	4,6
Mar	116,1	5,1	4,7	102,9	30,6	19,2	117,5	3,4	3,7	116,2	5,4	4,9
Abr	112,1	6,5	5,2	93,1	3,9	15,1	114,2	6,9	4,5	112,4	6,5	5,3
May	112,2	4,8	5,1	103,6	6,5	13,2	113,1	4,6	4,5	112,1	4,6	5,2
Jun	108,8	4,5	5,0	98,1	4,3	11,6	109,9	4,5	4,5	108,4	4,4	5,0
Jul	107,8	3,0	4,7	98,8	0,3	9,9	108,7	3,2	4,3	107,6	2,8	4,7
Ago	108,8	2,7	4,4	98,5	-5,3	7,7	109,9	3,4	4,2	108,5	2,6	4,4
Sep	106,1	2,1	4,2	102,9	-0,7	6,7	106,3	2,2	4,0	105,8	2,0	4,2
Oct	112,8	4,4	4,2	104,4	-6,1	5,2	113,6	5,3	4,1	112,4	4,1	4,2
Nov	117,4	3,3	4,1	115,8	7,2	5,4	117,4	2,8	4,0	117,2	3,6	4,1
Dic	124,8	3,1	4,0	115,8	3,0	5,2	125,7	3,1	3,9	123,8	3,3	4,0
2019 Ene	111,0	1,8	1,8	97,0	-3,3	-3,3	112,5	2,4	2,4	111,3	1,7	1,7
Feb	103,5	1,1	1,5	88,0	-6,9	-5,1	105,2	2,0	2,2	103,5	1,1	1,4
Mar	118,2	1,8	1,6	102,0	-0,9	-3,6	120,0	2,1	2,2	118,2	1,7	1,5
Abr	114,4	2,1	1,7	94,9	1,9	-2,3	116,6	2,1	2,2	114,9	2,2	1,7
May	114,8	2,3	1,8	101,1	-2,3	-2,3	116,3	2,8	2,3	114,7	2,4	1,8

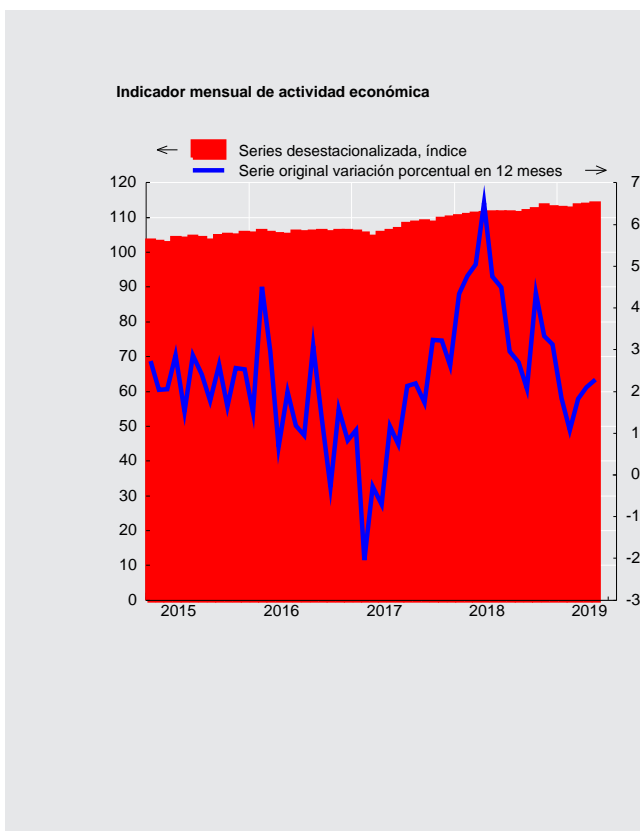



## CUADRO 2.2 Indicador mensual de actividad económica (Imacec), desestacionalizada

Volumen a precios del año anterior encadenado (Promedio 2013=100) (1)

	Imacec			Imacec Minero			Imacec No Minero			Imacec a costo de factores		
	Índice	Variación porcentual		Índice	Variación porcentual		Índice	Variación porcentual		Índice	Variación porcentual	
		Mes	12 meses		Mes	12 meses		Mes	12 meses		Mes	12 meses
2015 Prom.	104,0	--	2,3	101,4	--	-0,9	104,4	--	2,7	104,1	--	2,2
2016 Prom.	105,7	--	1,6	99,0	--	-2,3	106,4	--	2,0	105,7	--	1,6
2017 Prom.	107,3	--	1,5	97,2	--	-1,8	108,3	--	1,8	107,1	--	1,3
2018 Prom.	111,6	--	4,0	102,4	--	5,3	112,5	--	3,9	111,4	--	4,1
2017 Jun	106,7	0,6	0,8	95,6	0,3	-3,8	107,8	0,7	1,2	106,4	0,5	0,6
Jul	108,0	1,3	2,2	102,0	6,7	2,1	108,7	0,8	2,2	108,0	1,5	2,2
Ago	108,4	0,4	2,4	104,9	2,9	8,3	108,8	0,1	1,9	108,3	0,3	2,3
Sep	108,9	0,4	2,7	103,1	-1,7	6,3	109,5	0,6	2,4	108,9	0,5	2,9
Oct	108,6	-0,3	2,7	106,0	2,8	13,6	108,9	-0,6	1,8	108,6	-0,3	2,9
Nov	109,5	0,9	3,1	102,3	-3,5	4,6	110,3	1,3	3,0	109,2	0,6	3,0
Dic	109,9	0,4	3,5	100,8	-1,4	5,6	110,8	0,5	3,4	109,6	0,4	3,4
2018 Ene	110,3	0,4	4,2	103,4	2,6	7,9	111,0	0,1	3,8	110,3	0,6	4,4
Feb	110,7	0,3	5,0	104,3	0,9	20,5	111,3	0,3	3,8	110,5	0,2	5,1
Mar	111,1	0,4	6,5	102,6	-1,6	29,9	112,0	0,6	4,8	111,0	0,4	6,8
Abr	111,2	0,1	5,3	99,7	-2,8	4,1	112,4	0,4	5,5	111,1	0,1	5,3
May	111,5	0,2	5,2	101,7	2,0	6,7	112,5	0,0	5,0	111,2	0,1	5,0
Jun	111,4	-0,0	4,5	99,8	-1,8	4,4	112,6	0,1	4,5	111,1	-0,1	4,4
Jul	111,5	0,0	3,2	102,1	2,3	0,1	112,4	-0,2	3,4	111,2	0,1	2,9
Ago	111,2	-0,3	2,6	99,6	-2,5	-5,1	112,4	-0,0	3,3	111,0	-0,2	2,4
Sep	111,7	0,5	2,6	102,3	2,7	-0,8	112,7	0,2	2,9	111,5	0,5	2,4
Oct	112,3	0,5	3,4	99,6	-2,6	-6,0	113,6	0,8	4,3	112,0	0,4	3,1
Nov	113,5	1,1	3,7	109,5	9,9	7,1	113,8	0,2	3,2	113,4	1,3	3,9
Dic	112,9	-0,6	2,7	103,8	-5,2	3,0	113,8	-0,0	2,7	112,9	-0,5	3,0
2019 Ene	112,8	-0,1	2,2	99,9	-3,8	-3,4	114,1	0,3	2,8	112,6	-0,2	2,1
Feb	112,5	-0,2	1,7	97,1	-2,7	-6,9	114,2	0,0	2,6	112,4	-0,2	1,7
Mar	113,4	0,8	2,1	101,4	4,4	-1,2	114,7	0,4	2,4	113,2	0,7	2,0
Abr	113,7	0,3	2,2	101,7	0,3	2,1	115,0	0,3	2,2	113,6	0,4	2,3
May	113,9	0,2	2,2	99,6	-2,1	-2,1	115,5	0,4	2,6	113,7	0,1	2,3

**CUADRO 2.3****Producto interno bruto (PIB), trimestral, volumen a precios del año anterior encadenado (1)**

(Miles de millones de pesos encadenados) (2)

	PIB total	Variación porcentual respecto de igual período del año anterior	PIB desestacionalizado (3)	Variación porcentual respecto del período anterior
2015	143.545	2,3	143.484	2,3
2016	145.943	1,7	145.788	1,6
2017	147.809	1,3	147.935	1,5
2018	153.758	4,0	153.920	4,0
2017 II	36.360	0,4	36.569	0,8
III	36.144	2,0	37.390	2,2
IV	39.375	3,0	37.698	0,8
2018 I	37.628	4,7	38.177	1,3
II	38.270	5,3	38.382	0,5
III	37.076	2,6	38.432	0,1
IV	40.785	3,6	38.929	1,3
2019 I	38.227	1,6	38.920	-0,0

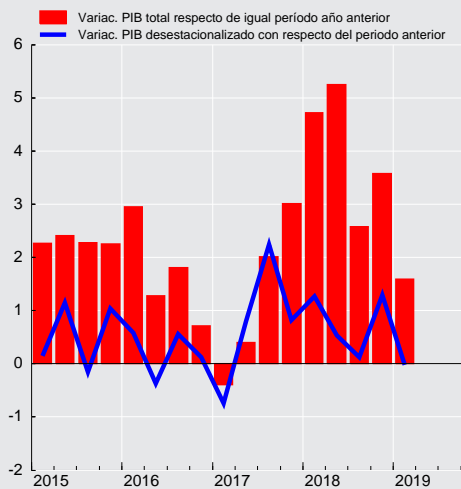
**Producto interno bruto (variación porcentual)**





**CUADRO 2.4**  
**Gasto del producto interno bruto, trimestral, precios corrientes (1)**  
(Miles de millones de pesos)

	2017			2018				2019
	II	III	IV	I	II	III	IV	I
<b>Demanda interna</b>	43.390	43.372	47.519	45.925	46.941	46.660	51.546	48.607
Consumo total	34.013	34.107	37.482	35.148	36.379	36.226	39.888	36.950
Consumo de hogares e IPSFL (2)	27.705	28.002	30.469	28.830	29.624	29.927	32.156	30.163
Bienes durables	2.465	2.503	2.895	2.567	2.720	2.632	3.007	2.533
Bienes no durables	11.435	11.378	13.034	12.286	12.037	11.946	13.638	12.648
Servicios	13.804	14.121	14.540	13.977	14.868	15.349	15.511	14.981
Consumo de Gobierno	6.309	6.105	7.013	6.319	6.755	6.300	7.732	6.787
Variación de existencias	334	218	-1.112	1.782	976	568	-646	1.870
Formación bruta de capital fijo	9.043	9.047	11.149	8.995	9.585	9.866	12.303	9.787
Construcción y otras obras	5.837	5.764	7.331	5.836	6.191	6.175	7.763	6.252
Maquinaria y equipos	3.205	3.283	3.818	3.159	3.394	3.691	4.540	3.535
Exportación de bienes y servicios	12.427	12.928	13.921	13.430	13.337	13.495	14.840	14.340
Exportación de bienes	10.891	11.281	12.166	11.673	11.822	11.810	13.019	12.436
Agropecuario-silvícola-pesca	1.118	689	620	1.567	1.134	674	654	1.671
Minería	5.692	6.259	7.265	5.820	6.246	6.280	7.285	6.101
Cobre	5.185	5.790	6.711	5.321	5.666	5.702	6.671	5.645
Resto	507	469	555	499	580	578	614	456
Industria	4.080	4.333	4.280	4.286	4.442	4.856	5.081	4.664
Exportación de servicios	1.536	1.647	1.755	1.757	1.515	1.685	1.820	1.904
Importación de bienes y servicios	11.945	12.174	12.891	12.149	13.163	14.228	15.384	13.559
Importación de bienes	10.284	10.653	11.099	10.474	11.516	12.526	13.547	11.636
Agropecuario-silvícola-pesca	154	222	200	191	202	226	244	236
Minería	942	825	997	977	1.162	1.122	1.336	1.048
Industria	9.188	9.606	9.902	9.306	10.152	11.179	11.967	10.352
Importación de servicios	1.661	1.521	1.792	1.676	1.647	1.702	1.838	1.923
PIB	43.872	44.126	48.549	47.206	47.114	45.927	51.001	49.388
Tasa de inversión en capital fijo	20,6	20,5	23,0	19,1	20,3	21,5	24,1	19,8
Tasa de inversión total	21,4	21,0	20,7	22,8	22,4	22,7	22,9	23,6

**CUADRO 2.5**  
**Deflactor del gasto del producto interno bruto, trimestral (1)**  
(Variación porcentual respecto de igual periodo del año anterior)

	2017			2018				2019
	II	III	IV	I	II	III	IV	I
<b>Demanda interna</b>	2,8	2,2	2,1	1,8	1,9	3,0	3,8	2,9
Consumo total	3,3	2,3	2,1	2,3	2,3	2,5	3,2	2,2
Consumo de hogares e IPSFL (2)	2,7	2,4	2,5	1,5	1,9	2,7	1,9	1,4
Bienes durables	-1,8	-2,8	-2,6	-3,6	-3,4	-1,8	-0,9	-0,1
Bienes no durables	2,6	2,4	2,2	2,1	2,4	2,6	2,4	1,1
Servicios	3,5	3,3	4,0	2,0	2,6	3,6	2,0	2,0
Consumo de Gobierno	6,1	2,1	0,3	5,7	3,8	1,2	8,8	5,6
Formación bruta de capital fijo	2,0	1,7	1,7	0,2	0,6	4,0	4,5	5,7
Construcción y otras obras	3,9	3,3	3,8	2,9	3,1	4,0	3,8	4,3
Maquinaria y equipos	-1,2	-0,8	-1,9	-4,5	-3,5	3,8	6,1	8,3
Exportación de bienes y servicios	12,9	13,3	6,9	2,3	0,1	3,1	3,2	8,7
Exportación de bienes	15,2	15,4	8,5	2,9	-0,4	2,4	3,1	9,2
Agropecuario-silvícola-pesca	8,8	24,7	3,3	-3,0	-11,1	-14,4	-9,7	6,8
Minería	24,4	25,1	14,9	7,2	0,5	-1,1	0,9	8,2
Cobre	25,4	26,7	15,7	7,7	-0,2	-2,1	-0,2	7,6
Resto	16,3	6,9	7,8	2,4	7,8	11,0	14,6	14,1
Industria	6,2	2,3	-1,0	-2,6	0,9	11,1	11,4	9,7
Exportación de servicios	-1,6	0,9	-2,6	-1,9	5,4	7,5	4,3	5,6
Importación de bienes y servicios	1,6	0,5	-0,2	-3,4	-0,2	8,2	12,0	9,1
Importación de bienes	1,8	1,1	-0,1	-3,3	0,2	8,6	12,5	9,1
Agropecuario-silvícola-pesca	-0,2	-0,8	-1,3	-5,8	-4,7	2,8	9,9	12,7
Minería	23,6	11,3	21,2	8,3	20,7	38,8	22,3	4,2
Industria	-0,1	0,5	-1,8	-4,2	-1,5	6,2	11,4	9,6
Importación de servicios	0,5	-4,0	-0,7	-3,8	-2,5	6,1	8,3	8,3
PIB	6,0	5,6	4,0	3,2	2,0	1,5	1,4	3,0



**CUADRO 2.6**  
**Gasto del producto interno bruto, anual, precios corrientes (1)**  
(Miles de millones de pesos)

	2015	2016	2017	2018
<b>Demanda interna</b>	159.904	168.437	177.723	191.072
Consumo total	121.953	130.779	138.812	147.642
Consumo de hogares e IPSFL (2)	101.221	107.417	113.566	120.537
Bienes durables	8.671	9.344	10.268	10.925
Bienes no durables	42.852	45.241	47.669	49.907
Servicios	49.697	52.832	55.628	59.704
Consumo de Gobierno	20.732	23.362	25.246	27.105
Variación de existencias	17	-887	917	2.680
Formación bruta de capital fijo	37.934	38.545	37.994	40.750
Construcción y otras obras	24.145	24.856	24.439	25.966
Maquinaria y equipos	13.789	13.688	13.554	14.785
Exportación de bienes y servicios	46.871	47.722	51.407	55.102
Exportación de bienes	40.413	41.079	44.621	48.324
Agropecuario-silvícola-pesca	3.327	4.018	3.746	4.029
Minería	21.085	20.756	24.081	25.630
Cobre	19.536	18.886	22.050	23.359
Resto	1.549	1.870	2.031	2.271
Industria	16.001	16.305	16.794	18.665
Exportación de servicios	6.458	6.643	6.785	6.778
Importación de bienes y servicios	47.221	46.690	48.918	54.925
Importación de bienes	40.703	39.974	42.167	48.062
Agropecuario-silvícola-pesca	700	667	759	862
Minería	3.175	2.990	3.691	4.597
Industria	36.827	36.317	37.716	42.603
Importación de servicios	6.519	6.716	6.752	6.863
<b>PIB</b>	159.553	169.470	180.211	191.249
Tasa de inversión en capital fijo	23,8	22,7	21,1	21,3
Tasa de inversión total	23,8	22,2	21,6	22,7

**CUADRO 2.7**  
**Deflactor del gasto del producto interno bruto, anual (1)**  
(Variación porcentual respecto de igual periodo del año anterior)

	2015	2016	2017	2018
<b>Demanda interna</b>	5,9	3,5	2,5	2,6
Consumo total	5,5	3,7	2,8	2,6
Consumo de hogares e IPSFL (2)	5,7	3,4	2,7	2,0
Bienes durables	5,9	2,7	-1,9	-2,3
Bienes no durables	5,7	3,2	2,6	2,4
Servicios	5,6	3,7	3,7	2,6
Consumo de Gobierno	4,8	5,1	3,5	5,0
Formación bruta de capital fijo	7,3	3,0	1,3	2,5
Construcción y otras obras	5,0	3,8	3,5	3,5
Maquinaria y equipos	11,7	1,5	-2,5	0,8
Exportación de bienes y servicios	-3,1	1,3	9,0	2,1
Exportación de bienes	-4,3	1,3	10,7	1,9
Agropecuario-silvícola-pesca	0,6	4,8	-2,4	-8,7
Minería	-8,2	1,6	20,2	1,4
Cobre	-7,9	-0,1	21,0	0,7
Resto	-12,2	22,7	13,0	9,1
Industria	0,3	-0,0	2,2	5,3
Exportación de servicios	5,5	1,7	-1,2	3,6
Importación de bienes y servicios	-0,1	-2,0	0,1	4,3
Importación de bienes	-1,1	-2,8	0,4	4,7
Agropecuario-silvícola-pesca	2,7	-6,0	-2,2	0,8
Minería	-33,9	-11,4	25,0	22,3
Industria	3,2	-2,0	-1,4	3,2
Importación de servicios	6,9	3,4	-2,2	1,9
<b>PIB</b>	5,0	4,5	5,0	2,0

**CUADRO 2.8****Gasto del producto interno bruto, trimestral, volumen a precios del año anterior encadenado (1)**

(Miles de millones de pesos encadenados) (2)(3)

	2017			2018			2019		
	II	III	IV	I	II	III	IV	I	
Demanda interna	36.432	36.513	39.430	37.258	38.666	38.135	41.207	38.309	
Consumo total	28.751	28.923	31.320	28.346	30.063	29.981	32.303	29.157	
Consumo de hogares e IPSFL (4)	23.456	23.547	25.539	24.029	24.603	24.503	26.446	24.790	
Bienes durables	2.170	2.218	2.596	2.325	2.477	2.374	2.722	2.298	
Bienes no durables	9.554	9.452	10.827	10.070	9.822	9.673	11.066	10.257	
Servicios	11.738	11.886	12.112	11.636	12.317	12.465	12.669	12.228	
Consumo de Gobierno	5.288	5.367	5.772	4.335	5.453	5.470	5.849	4.407	
Formación bruta de capital fijo	7.394	7.444	9.081	7.414	7.787	7.809	9.591	7.631	
Construcción y otras obras	4.862	4.785	5.986	4.756	5.003	4.929	6.110	4.886	
Maquinaria y equipos	2.537	2.654	3.102	2.656	2.782	2.876	3.477	2.743	
Exportación de bienes y servicios	10.487	10.792	11.470	11.630	11.244	10.929	11.848	11.427	
Exportación de bienes	9.146	9.312	9.933	10.097	9.972	9.517	10.314	9.854	
Agropecuario-silvícola-pesca	846	481	468	1.367	965	549	546	1.364	
Minería	4.948	5.161	5.904	5.003	5.400	5.237	5.870	4.849	
Cobre	4.507	4.755	5.430	4.572	4.933	4.784	5.409	4.507	
Resto	441	409	477	432	468	454	461	346	
Industria	3.279	3.661	3.625	3.619	3.538	3.693	3.864	3.590	
Exportación de servicios	1.341	1.473	1.532	1.524	1.256	1.401	1.523	1.563	
Importación de bienes y servicios	10.612	11.222	11.579	11.311	11.716	12.117	12.342	11.574	
Importación de bienes	9.315	9.958	10.112	9.913	10.410	10.786	10.975	10.090	
Agropecuario-silvícola-pesca	150	218	191	195	205	215	213	215	
Minería	1.214	1.118	1.161	1.120	1.241	1.096	1.272	1.153	
Industria	7.981	8.578	8.724	8.566	8.951	9.403	9.465	8.694	
Importación de servicios	1.305	1.287	1.468	1.404	1.328	1.357	1.391	1.488	
PIB	36.360	36.144	39.375	37.628	38.270	37.076	40.785	38.227	
Tasa de inversión en capital fijo	20,3	20,6	23,1	19,7	20,3	21,1	23,5	20,0	
Tasa de inversión total	21,2	21,1	20,7	23,7	22,5	22,1	21,9	23,9	
Variación de existencias / PIB (5)	0,3	0,3	0,5	0,7	1,0	1,2	1,3	1,5	

**CUADRO 2.9****Variación del gasto del producto interno bruto, trimestral, volumen a precios del año anterior encadenado (1)**

(Variación porcentual respecto de igual período del año anterior)

	2017			2018			2019		
	II	III	IV	I	II	III	IV	I	
Demanda interna	3,4	1,6	3,8	3,9	6,1	4,4	4,5	2,8	
Consumo total	3,1	3,0	3,5	3,5	4,6	3,7	3,1	2,9	
Consumo de hogares e IPSFL (2)	2,8	2,9	3,2	3,7	4,9	4,1	3,6	3,2	
Bienes durables	12,2	14,3	10,4	10,7	14,1	7,0	4,8	-1,2	
Bienes no durables	2,9	2,6	2,9	1,8	2,8	2,3	2,2	1,9	
Servicios	1,1	1,3	2,1	4,1	4,9	4,9	4,6	5,1	
Consumo de Gobierno	4,3	3,3	4,6	2,7	3,1	1,9	1,3	1,7	
Formación bruta de capital fijo	-6,0	-3,2	1,2	2,5	5,3	4,9	5,6	2,9	
Construcción y otras obras	-7,1	-7,0	-2,0	3,0	2,9	3,0	2,1	2,7	
Maquinaria y equipos	-4,0	3,8	7,4	1,9	9,7	8,4	12,1	3,3	
Exportación de bienes y servicios	-4,1	2,1	2,8	8,2	7,2	1,3	3,3	-1,8	
Exportación de bienes	-5,7	1,8	3,2	10,3	9,0	2,2	3,8	-2,4	
Agropecuario-silvícola-pesca	-8,5	-1,4	-20,5	22,5	14,1	14,3	16,7	-0,2	
Minería	-5,8	0,9	7,3	11,6	9,1	1,5	-0,6	-3,1	
Cobre	-5,4	1,2	9,0	13,2	9,5	0,6	-0,4	-1,4	
Resto	-10,8	-0,6	-9,8	-2,5	6,2	11,0	-3,5	-19,8	
Industria	-5,1	3,7	2,6	7,4	7,9	0,9	6,6	-0,8	
Exportación de servicios	8,0	3,7	0,0	-3,1	-6,4	-4,9	-0,5	2,5	
Importación de bienes y servicios	6,5	1,3	5,7	5,6	10,4	8,0	6,6	2,3	
Importación de bienes	6,8	2,2	5,7	6,9	11,8	8,3	8,5	1,8	
Agropecuario-silvícola-pesca	1,5	11,2	14,0	10,6	36,8	-1,1	11,2	10,0	
Minería	-0,7	-3,0	-2,8	-2,7	2,2	-2,0	9,6	2,9	
Industria	7,7	2,3	6,3	7,7	12,2	9,6	8,5	1,5	
Importación de servicios	4,5	-4,3	5,0	-2,0	1,7	5,4	-5,3	6,0	
PIB	0,4	2,0	3,0	4,7	5,3	2,6	3,6	1,6	

**CUADRO 2.10****Contribución del gasto del producto interno bruto, trimestral, volumen a precios del año anterior encadenado**

(Contribución porcentual respecto de igual período del año anterior) (1)/(2)

	2017 II	III	IV	2018 I	II	III	IV	2019 I
<b>Demanda interna</b>	3,3	1,7	3,7	3,9	6,1	4,4	4,3	2,7
Consumo total	2,4	2,4	2,7	2,7	3,5	2,9	2,3	2,1
Consumo de hogares e IPSFL (3)	1,7	1,9	2,0	2,3	3,1	2,6	2,2	2,0
Bienes durables	0,7	0,8	0,6	0,6	0,8	0,4	0,2	-0,0
Bienes no durables	0,8	0,7	0,8	0,5	0,7	0,6	0,5	0,5
Servicios	0,3	0,4	0,6	1,3	1,5	1,6	1,4	1,5
Consumo de Gobierno	0,6	0,5	0,7	0,4	0,5	0,3	0,2	0,1
Formación bruta de capital fijo	-1,3	-0,7	0,3	0,6	1,1	1,0	1,2	0,6
Construcción y otras obras	-1,0	-1,0	-0,3	0,4	0,4	0,4	0,3	0,3
Maquinaria y equipos	-0,3	0,3	0,6	0,2	0,7	0,6	0,9	0,2
Variación de existencias	2,3	-0,0	0,8	0,6	1,4	0,5	0,8	0,1
Exportación de bienes y servicios	-1,1	0,6	0,7	2,4	2,0	0,4	1,0	-0,5
Exportación de bienes	-1,4	0,5	0,7	2,5	2,2	0,5	1,0	-0,6
Agropecuario-silvícola-pesca	-0,2	-0,0	-0,4	0,7	0,3	0,3	0,3	-0,2
Minería	-0,7	0,1	0,9	1,2	1,1	0,2	0,2	-0,4
Cobre	-0,6	0,1	1,0	1,2	1,1	0,1	0,2	-0,2
Resto	-0,1	-0,0	-0,1	-0,0	0,1	0,1	-0,0	-0,2
Industria	-0,5	0,4	0,2	0,7	0,7	0,1	0,6	-0,1
Exportación de servicios	0,3	0,2	-0,0	-0,1	-0,2	-0,2	-0,0	0,1
Importación de bienes y servicios	1,8	0,3	1,5	1,5	2,8	2,2	1,7	0,6
Importación de bienes	1,6	0,5	1,3	1,6	2,7	2,0	1,9	0,4
Agropecuario-silvícola-pesca	0,0	0,0	0,1	0,0	0,1	-0,0	0,0	0,0
Minería	-0,0	-0,0	-0,1	-0,1	0,1	-0,1	0,2	0,0
Industria	1,6	0,5	1,3	1,7	2,5	2,1	1,7	0,3
Importación de servicios	0,2	-0,2	0,2	-0,1	0,1	0,2	-0,2	0,2
<b>PIB</b>	0,4	2,0	3,0	4,7	5,3	2,6	3,6	1,6

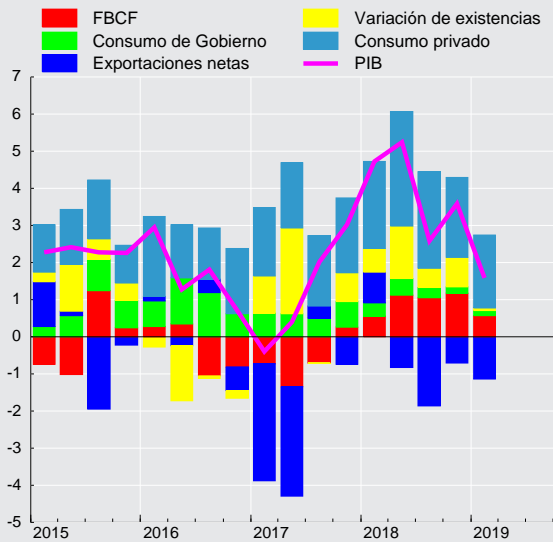
**Contribución trimestral a la variación del PIB  
(tasa real anual, puntos porcentuales)**

**CUADRO 2.11****Gasto del producto interno bruto, trimestral, volumen a precios del año anterior encadenado, desestacionalizado**

(Miles de millones de pesos encadenados) (1)(2)(3)(4)

	2017			2018			2019		
	II	III	IV	I	II	III	IV	I	
Demanda interna	36.853	37.046	37.748	38.314	38.979	38.763	39.371	39.439	
Consumo total	28.876	29.185	29.444	29.861	30.154	30.259	30.435	30.697	
Consumo de hogares e IPSFL (5)	23.732	23.998	24.231	24.610	24.868	24.979	25.140	25.357	
Bienes durables	2.221	2.315	2.319	2.461	2.523	2.482	2.447	2.424	
Bienes no durables	9.874	9.928	10.009	10.082	10.150	10.170	10.228	10.264	
Servicios	11.639	11.757	11.906	12.076	12.207	12.337	12.472	12.670	
Consumo de Gobierno	5.140	5.184	5.209	5.249	5.283	5.279	5.295	5.341	
Formación bruta de capital fijo	7.676	7.775	7.871	8.006	8.105	8.176	8.303	8.221	
Construcción y otras obras	4.996	5.025	5.151	5.211	5.155	5.194	5.249	5.334	
Maquinaria y equipos	2.681	2.748	2.723	2.795	2.946	2.978	3.049	2.884	
Exportación de bienes y servicios	10.559	11.185	11.180	11.472	11.353	11.325	11.502	11.334	
Exportación de bienes	9.071	9.690	9.712	10.027	9.948	9.894	10.038	9.853	
Agropecuario-silvícola-pesca	692	754	783	853	823	855	896	848	
Minería	4.992	5.294	5.394	5.353	5.447	5.361	5.347	5.214	
Industria	3.346	3.590	3.493	3.756	3.619	3.615	3.726	3.722	
Exportación de servicios	1.478	1.491	1.465	1.433	1.392	1.419	1.453	1.470	
Importación de bienes y servicios	10.907	10.865	11.277	11.682	12.047	11.729	12.030	11.937	
Importación de bienes	9.616	9.593	9.804	10.290	10.748	10.392	10.659	10.459	
Agropecuario-silvícola-pesca	170	197	187	195	223	197	212	212	
Minería	1.214	1.118	1.161	1.120	1.241	1.096	1.272	1.153	
Industria	8.246	8.253	8.437	8.928	9.258	9.041	9.161	9.055	
Importación de servicios	1.305	1.287	1.468	1.404	1.328	1.357	1.391	1.488	
PIB	36.569	37.390	37.698	38.177	38.382	38.432	38.929	38.920	

**CUADRO 2.12****Variación del gasto del producto interno bruto, trimestral, volumen a precios del año anterior encadenado, desestacionalizado**

(Variación porcentual respecto al período anterior) (1)

	2017			2018			2019		
	II	III	IV	I	II	III	IV	I	
Demanda interna	0,2	0,5	1,9	1,5	1,7	-0,6	1,6	0,2	
Consumo total	-0,0	1,1	0,9	1,4	1,0	0,3	0,6	0,9	
Consumo de hogares e IPSFL (2)	-0,2	1,1	1,0	1,6	1,0	0,4	0,6	0,9	
Bienes durables	-0,7	4,2	0,2	6,1	2,5	-1,6	-1,4	-0,9	
Bienes no durables	-0,4	0,5	0,8	0,7	0,7	0,2	0,6	0,4	
Servicios	0,1	1,0	1,3	1,4	1,1	1,1	1,1	1,6	
Consumo de Gobierno	0,6	0,8	0,5	0,8	0,7	-0,1	0,3	0,9	
Formación bruta de capital fijo	-2,0	1,3	1,2	1,7	1,2	0,9	1,6	-1,0	
Construcción y otras obras	-1,7	0,6	2,5	1,2	-1,1	0,8	1,1	1,6	
Maquinaria y equipos	-2,5	2,5	-0,9	2,7	5,4	1,1	2,4	-5,4	
Exportación de bienes y servicios	0,5	5,9	-0,0	2,6	-1,0	-0,2	1,6	-1,5	
Exportación de bienes	0,6	6,8	0,2	3,2	-0,8	-0,5	1,5	-1,8	
Agropecuario-silvícola-pesca	1,5	9,0	3,9	8,9	-3,6	4,0	4,8	-5,3	
Minería	5,0	6,1	1,9	-0,8	1,8	-1,6	-0,3	-2,5	
Industria	-4,4	7,3	-2,7	7,5	-3,7	-0,1	3,1	-0,1	
Exportación de servicios	-0,3	0,8	-1,7	-2,2	-2,9	1,9	2,4	1,2	
Importación de bienes y servicios	-1,5	-0,4	3,8	3,6	3,1	-2,6	2,6	-0,8	
Importación de bienes	-0,3	-0,2	2,2	5,0	4,4	-3,3	2,6	-1,9	
Agropecuario-silvícola-pesca	-5,9	15,4	-4,7	4,3	14,2	-11,8	7,9	-0,2	
Minería	5,5	-7,9	3,8	-3,5	10,8	-11,7	16,1	-9,4	
Industria	-0,6	0,1	2,2	5,8	3,7	-2,3	1,3	-1,1	
Importación de servicios	-8,9	-1,4	14,1	-4,4	-5,4	2,2	2,5	6,9	
PIB	0,8	2,2	0,8	1,3	0,5	0,1	1,3	-0,0	

**CUADRO 2.13****Contribución del gasto del producto interno bruto, trimestral, volumen a precios del año anterior encadenado, desestacionalizado**  
(Contribución porcentual respecto al período anterior) (1)(2)

	2017 II	III	IV	2018 I	II	III	IV	2019 I
<b>Demanda interna</b>	0,2	0,5	1,9	1,4	1,7	-0,6	1,6	0,2
Consumo total	-0,0	0,8	0,7	1,1	0,7	0,3	0,4	0,7
Consumo de hogares e IPSFL (3)	-0,1	0,7	0,6	1,0	0,7	0,3	0,4	0,5
Bienes durables	-0,0	0,3	0,0	0,3	0,1	-0,1	-0,1	-0,0
Bienes no durables	-0,1	0,1	0,2	0,2	0,2	0,1	0,1	0,1
Servicios	0,0	0,3	0,4	0,4	0,3	0,3	0,3	0,5
Consumo de Gobierno	0,1	0,1	0,1	0,1	0,1	-0,0	0,0	0,1
Formación bruta de capital fijo	-0,4	0,3	0,3	0,4	0,3	0,2	0,3	-0,2
Construcción y otras obras	-0,2	0,1	0,3	0,2	-0,1	0,1	0,1	0,2
Maquinaria y equipos	-0,2	0,2	-0,1	0,2	0,4	0,1	0,2	-0,4
Variación de existencias	0,7	-0,6	0,9	0,0	0,7	-1,0	0,8	-0,3
Exportación de bienes y servicios	0,1	1,6	-0,0	0,8	-0,3	-0,1	0,4	-0,4
Exportación de bienes	0,1	1,6	0,1	0,9	-0,2	-0,1	0,4	-0,5
Agropecuario-silvícola-pesca	0,0	0,2	0,1	0,2	-0,1	0,1	0,1	-0,1
Minería	0,5	0,7	0,2	-0,0	0,2	-0,2	-0,0	-0,3
Industria	-0,4	0,7	-0,3	0,7	-0,4	-0,0	0,3	-0,0
Exportación de servicios	-0,0	0,0	-0,1	-0,1	-0,1	0,1	0,1	0,0
Importación de bienes y servicios	-0,4	-0,1	1,1	0,9	0,9	-0,8	0,7	-0,2
Importación de bienes	-0,1	-0,1	0,5	1,1	1,1	-0,8	0,6	-0,5
Agropecuario-silvícola-pesca	-0,0	0,1	-0,0	0,0	0,1	-0,1	0,0	-0,0
Minería	0,1	-0,1	0,1	-0,1	0,2	-0,2	0,3	-0,2
Industria	-0,1	0,0	0,5	1,2	0,8	-0,5	0,3	-0,3
Importación de servicios	-0,4	-0,1	0,5	-0,2	-0,2	0,1	0,1	0,2
<b>PIB</b>	<b>0,8</b>	<b>2,2</b>	<b>0,8</b>	<b>1,3</b>	<b>0,5</b>	<b>0,1</b>	<b>1,3</b>	<b>-0,0</b>

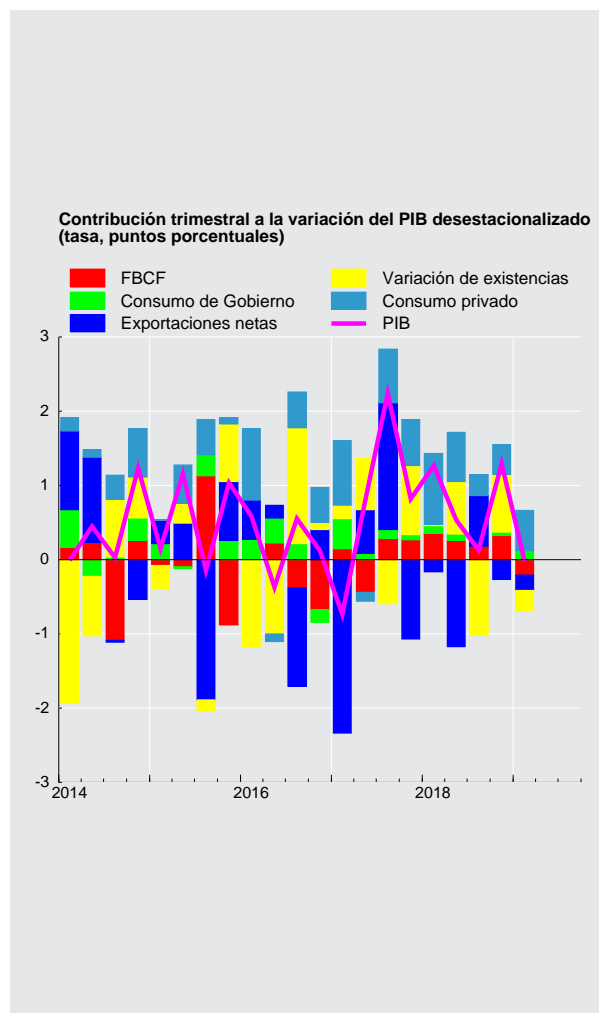

**CUADRO 2.14****Gasto del producto interno bruto, anual, volumen a precios del año anterior encadenado (1)**

(Miles de millones de pesos encadenados) (2)(3)

	2015	2016	2017	2018
<b>Demanda interna</b>	141.521	144.035	148.239	155.266
Consumo total	109.026	112.746	116.384	120.693
Consumo de hogares e IPSFL (4)	90.567	92.960	95.721	99.580
Bienes durables	7.728	8.112	9.085	9.898
Bienes no durables	37.800	38.672	39.728	40.632
Servicios	45.048	46.186	46.915	49.087
Consumo de Gobierno	18.453	19.776	20.648	21.107
Formación bruta de capital fijo	32.452	32.018	31.152	32.600
Construcción y otras obras	21.502	21.325	20.252	20.798
Maquinaria y equipos	10.983	10.736	10.900	11.790
Exportación de bienes y servicios	43.778	43.999	43.493	45.651
Exportación de bienes	38.118	38.268	37.547	39.899
Agropecuario-silvícola-pesca	2.642	3.045	2.910	3.428
Minería	21.929	21.243	20.496	21.509
Cobre	20.057	19.405	18.730	19.698
Resto	1.871	1.841	1.770	1.814
Industria	13.558	13.821	13.934	14.714
Exportación de servicios	5.656	5.724	5.918	5.704
Importación de bienes y servicios	41.778	42.142	44.128	47.485
Importación de bienes	36.419	36.806	38.657	42.085
Agropecuario-silvícola-pesca	623	631	735	828
Minería	4.425	4.705	4.645	4.730
Industria	31.360	31.550	33.234	36.384
Importación de servicios	5.360	5.342	5.493	5.480
PIB	143.545	145.943	147.809	153.758
Tasa de inversión en capital fijo	22,6	21,9	21,1	21,2
Tasa de inversión total	22,6	21,5	21,6	22,5
Variación de existencias / PIB (5)	0,0	-0,5	0,5	1,3

**CUADRO 2.15****Variación del gasto del producto interno bruto, anual, volumen a precios del año anterior encadenado (1)**

(Variación porcentual respecto de igual período del año anterior)

	2015	2016	2017	2018
<b>Demanda interna</b>	2,5	1,8	2,9	4,7
Consumo total	2,6	3,4	3,2	3,7
Consumo de hogares e IPSFL (2)	2,1	2,6	3,0	4,0
Bienes durables	-0,7	5,0	12,0	8,9
Bienes no durables	1,5	2,3	2,7	2,3
Servicios	3,2	2,5	1,6	4,6
Consumo de Gobierno	4,8	7,2	4,4	2,2
Formación bruta de capital fijo	-0,3	-1,3	-2,7	4,7
Construcción y otras obras	3,0	-0,8	-5,0	2,7
Maquinaria y equipos	-5,8	-2,2	1,5	8,2
Exportación de bienes y servicios	-1,7	0,5	-1,1	5,0
Exportación de bienes	-1,3	0,4	-1,9	6,3
Agropecuario-silvícola-pesca	4,4	15,3	-4,4	17,8
Minería	-0,5	-3,1	-3,5	4,9
Cobre	-0,4	-3,2	-3,5	5,2
Resto	-0,6	-1,6	-3,9	2,5
Industria	-3,5	1,9	0,8	5,6
Exportación de servicios	-4,6	1,2	3,4	-3,6
Importación de bienes y servicios	-1,1	0,9	4,7	7,6
Importación de bienes	-0,7	1,1	5,0	8,9
Agropecuario-silvícola-pesca	3,2	1,3	16,5	12,6
Minería	-6,1	6,3	-1,3	1,8
Industria	0,0	0,6	5,3	9,5
Importación de servicios	-3,8	-0,3	2,8	-0,2
PIB	2,3	1,7	1,3	4,0

**CUADRO 2.16****Contribución del gasto del producto interno bruto, anual, volumen a precios del año anterior encadenado**

(Contribución porcentual respecto de igual periodo del año anterior) (1)(2)

	2015	2016	2017	2018
<b>Demanda interna</b>	2,5	1,8	2,9	4,7
Consumo total	2,0	2,6	2,5	2,9
Consumo de hogares e IPSFL (3)	1,3	1,7	1,9	2,5
Bienes durables	-0,0	0,3	0,7	0,5
Bienes no durables	0,4	0,6	0,7	0,6
Servicios	1,0	0,8	0,5	1,4
Consumo de Gobierno	0,6	0,9	0,6	0,3
Formación bruta de capital fijo	-0,1	-0,3	-0,6	1,0
Construcción y otras obras	0,4	-0,1	-0,7	0,4
Maquinaria y equipos	-0,5	-0,2	0,1	0,6
Variación de existencias	0,6	-0,5	1,0	0,8
Exportación de bienes y servicios	-0,6	0,1	-0,3	1,4
Exportación de bienes	-0,4	0,1	-0,5	1,6
Agropecuario-silvícola-pesca	0,1	0,3	-0,1	0,4
Minería	-0,1	-0,4	-0,4	0,7
Cobre	-0,1	-0,4	-0,4	0,6
Resto	-0,0	-0,0	-0,0	0,0
Industria	-0,4	0,2	0,1	0,5
Exportación de servicios	-0,2	0,0	0,1	-0,1
Importación de bienes y servicios	-0,4	0,3	1,3	2,1
Importación de bienes	-0,2	0,3	1,2	2,1
Agropecuario-silvícola-pesca	0,0	0,0	0,1	0,1
Minería	-0,2	0,1	-0,0	0,0
Industria	0,0	0,1	1,1	2,0
Importación de servicios	-0,2	-0,0	0,1	-0,0
<b>PIB</b>	2,3	1,7	1,3	4,0



**CUADRO 2.17****Producto interno bruto por clase de actividad económica, trimestral, precios corrientes (1)**

(Miles de millones de pesos)

	2017			2018				2019
	II	III	IV	I	II	III	IV	I
Agropecuario-silvícola	1.181	789	1.400	2.578	1.257	740	1.355	2.522
Pesca	314	248	216	266	283	234	255	298
Minería	4.132	4.720	5.248	4.447	4.378	4.611	5.377	4.699
Minería del cobre	3.744	4.312	4.760	4.098	3.951	4.147	4.852	4.337
Otras actividades mineras	388	408	488	349	426	464	525	362
Industria manufacturera	4.804	4.595	4.834	4.874	5.288	4.878	5.322	5.049
Alimentos	1.603	1.401	1.483	1.554	1.798	1.505	1.633	1.664
Bebidas y tabaco	590	539	631	622	694	595	694	659
Textil, prendas de vestir, cuero y calzado	94	80	93	86	88	60	71	68
Maderas y muebles	283	277	275	255	278	290	295	259
Celulosa, papel e imprentas	416	457	462	522	572	629	643	504
Refinación de petróleo	377	406	351	370	344	370	400	427
Química, caucho y plástico	565	529	525	558	554	516	525	522
Minerales no metálicos y metálica básica	186	197	213	204	205	189	197	173
Productos metálicos, maq. y eq. y otros	691	709	799	703	755	723	863	772
Electricidad, gas, agua y gestión de desechos	1.231	1.350	1.479	1.431	1.349	1.407	1.437	1.388
Construcción	2.749	2.756	3.597	2.772	2.971	2.944	3.821	2.988
Comercio	4.003	3.968	4.454	4.724	4.404	4.077	4.481	4.810
Restaurantes y hoteles	942	990	1.080	1.053	1.030	1.046	1.145	1.120
Transporte	2.120	2.229	2.330	2.288	2.275	2.235	2.390	2.463
Comunicaciones y servicios de información	1.162	1.167	1.321	1.163	1.118	1.083	1.220	1.074
Servicios financieros	2.041	2.124	2.129	2.243	2.250	2.274	2.331	2.416
Servicios empresariales	4.421	4.380	4.654	4.431	4.778	4.639	5.002	4.739
Servicios de vivienda e inmobiliarios	3.477	3.557	3.685	3.678	3.736	3.832	3.934	3.888
Servicios personales (2)	5.399	5.335	5.601	5.209	5.866	5.784	6.112	5.606
Administración pública	2.146	2.129	2.202	2.239	2.174	2.147	2.315	2.338
PIB a costo de factores	40.123	40.337	44.229	43.395	43.157	41.932	46.495	45.397
Impuesto al valor agregado	3.562	3.612	4.082	3.632	3.755	3.793	4.260	3.787
Derechos de importación	187	178	239	179	203	202	246	204
PIB	43.872	44.126	48.549	47.206	47.114	45.927	51.001	49.388

**CUADRO 2.18****Producto interno bruto por clase de actividad económica, anual, precios corrientes (1)**

(Miles de millones de pesos)

	2015	2016	2017	2018
Agropecuario-silvícola	5.202	5.883	5.827	5.929
Pesca	604	884	1.155	1.037
Minería	13.686	13.652	17.419	18.813
Minería del cobre	12.436	12.004	15.765	17.048
Otras actividades mineras	1.250	1.648	1.654	1.764
Industria manufacturera	18.606	18.608	18.895	20.362
Alimentos	5.099	5.447	6.020	6.489
Bebidas y tabaco	2.722	2.483	2.375	2.605
Textil, prendas de vestir, cuero y calzado	342	373	360	306
Maderas y muebles	1.145	1.161	1.112	1.118
Celulosa, papel e imprentas	1.685	1.562	1.705	2.366
Refinación de petróleo	1.729	1.651	1.529	1.484
Química, caucho y plástico	2.328	2.221	2.152	2.154
Minerales no metálicos y metálica básica	840	857	780	796
Productos metálicos, maq. y eq. y otros	2.716	2.853	2.861	3.043
Electricidad, gas, agua y gestión de desechos	4.719	5.189	5.354	5.623
Construcción	10.498	11.523	11.682	12.509
Comercio	14.802	16.189	16.846	17.685
Restaurantes y hoteles	3.219	3.564	3.953	4.274
Transporte	8.586	9.007	8.885	9.188
Comunicaciones y servicios de información	4.612	4.660	4.816	4.584
Servicios financieros	7.495	7.858	8.353	9.098
Servicios empresariales	16.561	17.307	17.610	18.851
Servicios de vivienda e inmobiliarios	11.922	12.880	14.141	15.180
Servicios personales (2)	17.674	19.643	21.029	22.971
Administración pública	7.498	8.204	8.687	8.874
PIB a costo de factores	145.684	155.052	164.653	174.978
Impuesto al valor agregado	13.120	13.722	14.739	15.441
Derechos de importación	749	696	820	830
PIB	159.553	169.470	180.211	191.249

**CUADRO 2.19****Producto interno bruto por clase de actividad económica, trimestral, volumen a precios del año anterior encadenado (1)**

(Miles de millones de pesos encadenados) (2)(3)

	2017 II	III	IV	2018 I	II	III	IV	2019 I
Agropecuario-silvícola	883	544	1.019	1.965	974	565	1.077	1.942
Pesca	240	174	179	227	269	179	204	220
Minería	3.546	3.862	4.185	3.759	3.720	3.788	4.240	3.623
Minería del cobre	3.224	3.502	3.774	3.432	3.390	3.443	3.847	3.339
Otras actividades mineras	330	368	417	332	335	350	400	290
Industria manufacturera	3.826	3.754	3.983	3.936	4.100	3.791	4.128	3.974
Alimentos	1.058	994	1.056	1.128	1.156	1.009	1.116	1.134
Bebidas y tabaco	476	444	499	492	540	462	534	489
Textil, prendas de vestir, cuero y calzado	101	91	112	109	110	87	107	99
Maderas y muebles	205	212	217	215	218	215	218	210
Celulosa, papel e imprentas	294	297	290	292	309	306	311	294
Refinación de petróleo	297	311	302	308	293	307	289	327
Química, caucho y plástico	565	556	572	538	572	557	599	555
Minerales no metálicos y metálica básica	204	206	224	203	213	209	225	203
Productos metálicos, maq. y eq. y otros	618	638	715	626	669	631	729	642
Electricidad, gas, agua y gestión de desechos	972	1.027	1.086	1.073	1.032	1.055	1.132	1.066
Construcción	2.193	2.170	2.786	2.140	2.265	2.236	2.872	2.200
Comercio	3.336	3.125	3.564	3.773	3.601	3.215	3.699	3.871
Restaurantes y hoteles	705	726	774	748	730	737	793	758
Transporte	1.810	1.873	1.976	1.891	1.903	1.931	2.076	1.970
Comunicaciones y servicios de información	1.211	1.234	1.403	1.235	1.279	1.278	1.458	1.268
Servicios financieros	1.930	1.968	1.967	2.051	2.044	2.057	2.085	2.169
Servicios empresariales	3.623	3.554	3.767	3.508	3.796	3.632	3.878	3.617
Servicios de vivienda e inmobiliarios	2.692	2.726	2.810	2.770	2.779	2.825	2.904	2.859
Servicios personales (4)	4.551	4.644	4.625	3.551	4.732	4.819	4.807	3.670
Administración pública	1.732	1.751	1.766	1.729	1.748	1.768	1.788	1.760
PIB a costo de factores	33.293	33.035	35.855	34.493	35.005	33.845	37.163	35.011
Impuesto al valor agregado	2.914	2.944	3.315	2.963	3.053	3.049	3.419	3.038
Derecho de importación	153	165	205	172	214	183	203	177
PIB	36.360	36.144	39.375	37.628	38.270	37.076	40.785	38.227

**CUADRO 2.20****Variación del PIB por clase de actividad económica, trimestral, volumen a precios del año anterior encadenado (1)**

(Variación porcentual respecto de igual período del año anterior)

	2017 II	III	IV	2018 I	II	III	IV	2019 I
Agropecuario-silvícola	-2,1	1,1	2,5	4,2	10,3	4,0	5,7	-1,2
Pesca	12,5	26,3	18,5	-6,4	11,9	3,0	13,9	-3,1
Minería	-4,8	5,7	8,0	19,2	4,9	-1,9	1,3	-3,6
Minería del cobre	-3,2	7,9	10,4	21,6	5,2	-1,7	1,9	-2,7
Otras actividades mineras	-16,3	-10,7	-9,5	-0,3	1,6	-4,8	-4,1	-12,6
Industria manufacturera	0,6	3,3	3,3	3,8	7,2	1,0	3,6	0,9
Alimentos	5,6	8,0	7,8	6,5	9,2	1,5	5,6	0,5
Bebidas y tabaco	-7,8	-1,3	0,2	0,9	13,3	4,1	7,0	-0,6
Textil, prendas de vestir, cuero y calzado	6,2	6,8	7,3	12,6	9,5	-5,2	-4,8	-8,8
Maderas y muebles	-3,3	2,1	-3,9	2,9	6,4	1,1	0,5	-2,3
Celulosa, papel e imprentas	3,0	-0,7	-4,9	0,7	4,8	3,0	7,2	0,7
Refinación de petróleo	-1,0	7,9	9,7	1,9	-1,6	-1,2	-4,3	6,1
Química, caucho y plástico	2,0	-0,5	-2,4	-0,3	1,4	0,2	4,7	3,1
Minerales no metálicos y metálica básica	-10,7	-7,0	-0,7	-2,7	4,5	1,3	0,2	-0,3
Productos metálicos, maq. y eq. y otros	1,2	4,7	6,1	6,9	8,3	-1,1	2,0	2,6
Electricidad, gas, agua y gestión de desechos	5,5	7,4	6,8	6,9	6,2	2,7	4,2	-0,6
Construcción	-5,8	-6,6	-0,9	3,4	3,3	3,0	3,1	2,8
Comercio	2,0	3,5	3,5	5,4	7,9	2,9	3,8	2,6
Restaurantes y hoteles	4,1	3,6	3,0	5,7	3,5	1,5	2,4	1,3
Transporte	1,4	3,1	2,7	4,4	5,1	3,0	5,1	4,2
Comunicaciones y servicios de información	2,8	3,5	5,6	5,8	5,6	3,6	3,9	2,6
Servicios financieros	1,2	3,8	2,7	4,6	5,9	4,5	6,0	5,8
Servicios empresariales	-2,6	-1,6	-0,8	2,9	4,8	2,2	2,9	3,1
Servicios de vivienda e inmobiliarios	1,6	2,8	3,0	2,3	3,2	3,6	3,3	3,2
Servicios personales (2)	2,1	2,0	3,6	4,6	4,0	3,8	3,9	3,3
Administración pública	2,5	2,0	1,9	1,2	0,9	1,0	1,3	1,8
PIB a costo de factores	0,3	2,1	3,0	4,9	5,1	2,5	3,6	1,5
Impuesto al valor agregado	1,5	2,1	2,9	3,5	4,8	3,5	3,1	2,5
Derecho de importación	10,1	-5,2	10,4	-12,4	40,1	11,3	-0,8	2,9
PIB	0,4	2,0	3,0	4,7	5,3	2,6	3,6	1,6

**CUADRO 2.21****Contribución al PIB por clase de actividad económica, trimestral, volumen a precios del año anterior encadenado**

(Contribución porcentual respecto de igual período del año anterior) (1)(2)

	2017			2018				2019
	II	III	IV	I	II	III	IV	I
Agropecuario-silvícola	-0,1	-0,1	0,1	0,1	0,3	0,1	0,2	-0,2
Pesca	0,1	0,1	0,1	-0,1	0,1	0,0	0,1	-0,0
Minería	-0,4	0,5	0,6	1,4	0,4	-0,1	0,4	-0,4
Minería del cobre	-0,2	0,6	0,7	1,4	0,4	-0,1	0,4	-0,2
Otras actividades mineras	-0,2	-0,1	-0,1	-0,0	0,0	-0,0	-0,0	-0,1
Industria Manufacturera	0,1	0,4	0,3	0,4	0,8	0,1	0,4	0,1
Alimentos	0,2	0,2	0,2	0,2	0,3	0,1	0,2	0,0
Bebidas y tabaco	-0,1	-0,0	0,0	0,0	0,2	0,1	0,1	-0,0
Textil, prendas de vestir, cuero y calzado	0,0	0,0	0,0	0,0	0,0	-0,0	-0,0	-0,0
Maderas y muebles	-0,0	0,0	-0,0	0,0	0,0	0,0	0,0	-0,0
Celulosa, papel e imprentas	0,0	-0,0	-0,0	0,0	0,0	0,0	0,1	-0,0
Refinación de petróleo	-0,0	0,1	0,1	0,0	-0,0	-0,0	-0,0	0,0
Química, caucho y plástico	0,0	-0,0	-0,0	-0,0	0,0	0,0	0,1	0,0
Minerales no metálicos y metálica básica	-0,1	-0,0	-0,0	-0,0	0,0	0,0	-0,0	-0,0
Productos metálicos, maq. y equipos y otros	0,0	0,1	0,1	0,1	0,1	-0,0	0,0	0,0
Electricidad, gas, agua y gestión de desechos	0,2	0,2	0,2	0,2	0,2	0,1	0,1	-0,0
Construcción	-0,4	-0,5	-0,1	0,2	0,2	0,2	0,2	0,2
Comercio	0,2	0,3	0,3	0,5	0,7	0,3	0,3	0,2
Restaurantes y hoteles	0,1	0,1	0,1	0,1	0,1	0,0	0,1	0,0
Transporte	0,1	0,2	0,1	0,2	0,3	0,2	0,2	0,2
Comunicaciones y servicios de información	0,1	0,1	0,1	0,2	0,2	0,1	0,1	0,1
Servicios financieros	0,1	0,2	0,1	0,2	0,3	0,2	0,3	0,3
Servicios empresariales	-0,3	-0,2	-0,1	0,3	0,5	0,2	0,3	0,3
Servicios de vivienda e inmobiliarios	0,1	0,2	0,2	0,2	0,2	0,3	0,3	0,3
Servicios personales (3)	0,3	0,3	0,4	0,5	0,5	0,5	0,5	0,3
Administración Pública	0,1	0,1	0,1	0,1	0,0	0,0	0,1	0,1
PIB a costo de factores	0,2	1,9	2,7	4,5	4,7	2,2	3,3	1,4
Impuesto al valor agregado	0,1	0,2	0,2	0,3	0,4	0,3	0,3	0,2
Derecho de importación	0,0	-0,0	0,0	-0,1	0,2	0,0	-0,0	0,0
PIB	0,4	2,0	3,0	4,7	5,3	2,6	3,6	1,6

**CUADRO 2.22****PIB por clase de actividad económica, trimestral, volumen a precios del año anterior encadenado, desestacionalizado**

(Miles de millones de pesos encadenados) (1)(2)(3)(4)

	2017			2018				2019
	II	III	IV	I	II	III	IV	I
Agropecuario-silvícola	1.046	1.128	1.116	1.138	1.157	1.126	1.167	1.137
Pesca	199	206	197	214	225	215	224	215
Minería	3.615	3.913	3.904	3.919	3.797	3.838	3.954	3.770
Minería del cobre	3.270	3.557	3.553	3.556	3.446	3.496	3.614	3.453
Otras actividades mineras	351	365	360	369	357	347	345	323
Industria Manufacturera	3.797	3.909	3.933	3.942	4.019	4.011	4.032	3.990
Alimentos	1.018	1.078	1.078	1.088	1.098	1.117	1.122	1.099
Bebidas y tabaco	468	475	484	495	515	503	518	494
Textil, prendas de vestir, cuero y calzado	98	102	106	111	105	100	99	101
Maderas y muebles	208	213	214	221	218	221	212	215
Celulosa, papel e imprentas	301	300	285	289	316	309	304	292
Refinación de petróleo	299	304	319	297	297	300	303	315
Química, caucho y plástico	569	562	554	555	573	566	574	576
Minerales no metálicos y metálica básica	207	212	216	209	214	219	213	209
Productos metálicos, maq. y eq. y otros	626	654	668	668	670	659	671	686
Electricidad, gas, agua y gestión de desechos	1.029	1.023	1.022	1.089	1.088	1.050	1.066	1.082
Construcción	2.260	2.279	2.359	2.401	2.333	2.356	2.424	2.466
Comercio	3.370	3.444	3.487	3.564	3.601	3.589	3.598	3.639
Restaurantes y hoteles	725	734	740	754	750	746	757	763
Transporte	1.849	1.900	1.904	1.910	1.939	1.966	1.991	1.993
Comunicaciones y servicios de información	1.244	1.265	1.288	1.292	1.312	1.315	1.332	1.330
Servicios financieros	1.935	1.987	1.980	2.014	2.048	2.077	2.099	2.130
Servicios empresariales	3.561	3.610	3.622	3.669	3.714	3.696	3.736	3.785
Servicios de vivienda e inmobiliarios	2.723	2.739	2.763	2.774	2.809	2.839	2.854	2.865
Servicios personales (5)	4.274	4.315	4.362	4.440	4.444	4.478	4.542	4.593
Administración pública	1.740	1.746	1.751	1.743	1.756	1.762	1.772	1.775
PIB a costo de factores	33.416	34.206	34.439	34.913	35.042	35.101	35.588	35.579
Impuesto al valor agregado	2.994	3.014	3.059	3.093	3.122	3.143	3.149	3.163
Derechos de Importación	159	169	201	170	220	188	192	176
PIB	36.569	37.390	37.698	38.177	38.382	38.432	38.929	38.920

**CUADRO 2.23****Variación del PIB por clase de actividad económica, trimestral, volumen a precios del año anterior encadenado, desestacionalizado**

(Variación porcentual respecto al periodo anterior) (1)

	2017			2018				2019
	II	III	IV	I	II	III	IV	I
Agropecuario-silvícola	-0,1	7,8	-1,1	1,9	1,7	-2,7	3,6	-2,6
Pesca	-14,8	3,7	-4,2	8,6	5,2	-4,5	3,8	-3,8
Minería	9,5	8,3	-0,2	0,4	-3,1	1,1	3,0	-4,7
Minería del cobre	11,6	8,8	-0,1	0,1	-3,1	1,5	3,4	-4,5
Otras actividades mineras	-5,0	4,1	-1,3	2,5	-3,4	-2,7	-0,6	-6,5
Industria Manufacturera	0,6	3,0	0,6	0,2	2,0	-0,2	0,5	-1,1
Alimentos	0,7	5,9	-0,0	0,9	0,9	1,8	0,5	-2,1
Bebidas y tabaco	-3,6	1,4	2,0	2,2	4,2	-2,4	3,0	-4,6
Textil, prendas de vestir, cuero y calzado	0,6	4,3	3,7	4,8	-5,4	-4,9	-0,7	1,3
Maderas y muebles	-2,3	2,5	0,2	3,6	-1,5	1,4	-4,3	1,6
Celulosa, papel e imprentas	5,1	-0,3	-5,0	1,2	9,5	-2,2	-1,7	-3,9
Refinación de petróleo	2,6	1,6	5,0	-6,9	0,1	1,0	1,0	3,8
Química, caucho y plástico	2,6	-1,2	-1,5	0,3	3,3	-1,3	1,5	0,2
Minerales no metálicos y metálica básica	-2,5	2,3	1,6	-3,0	2,4	2,1	-2,7	-1,9
Productos metálicos, maq. y eq. y otros	0,9	4,5	2,1	-0,0	0,4	-1,7	1,8	2,2
Electricidad, gas, agua y gestión de desechos	1,1	-0,5	-0,1	6,5	-0,1	-3,5	1,5	1,6
Construcción	-2,6	0,9	3,5	1,8	-2,8	1,0	2,9	1,7
Comercio	0,5	2,2	1,3	2,2	1,0	-0,3	0,3	1,1
Restaurantes y hoteles	1,5	1,3	0,8	1,9	-0,4	-0,6	1,5	0,7
Transporte	1,4	2,8	0,2	0,3	1,5	1,4	1,3	0,1
Comunicaciones y servicios de información	2,1	1,7	1,8	0,4	1,5	0,3	1,3	-0,2
Servicios financieros	0,5	2,7	-0,4	1,7	1,7	1,4	1,1	1,5
Servicios empresariales	-0,0	1,4	0,3	1,3	1,2	-0,5	1,1	1,3
Servicios de vivienda e inmobiliarios	0,4	0,6	0,9	0,4	1,2	1,1	0,5	0,4
Servicios personales (2)	0,4	1,0	1,1	1,8	0,1	0,8	1,4	1,1
Administración pública	1,1	0,3	0,3	-0,5	0,8	0,3	0,6	0,2
PIB a costo de factores	0,9	2,4	0,7	1,4	0,4	0,2	1,4	-0,0
Impuesto al valor agregado	0,4	0,7	1,5	1,1	0,9	0,7	0,2	0,4
Derechos de Importación	-16,3	6,8	18,5	-15,1	29,3	-14,7	2,3	-8,6
Producto Interno Bruto	0,8	2,2	0,8	1,3	0,5	0,1	1,3	-0,0

**CUADRO 2.24**

**Contribución al PIB por clase de actividad económica, trimestral, volumen a precios del año anterior encadenado, desestacionalizado**  
(Contribución porcentual respecto al periodo anterior) (1)(2)

	2017			2018				2019
	II	III	IV	I	II	III	IV	I
Agropecuaria-silvícola	-0,0	0,3	-0,0	0,1	0,1	-0,1	0,1	-0,1
Pesca	-0,1	0,0	-0,0	0,1	0,0	-0,0	0,0	-0,0
Minería	0,7	0,6	-0,0	0,1	-0,3	0,1	0,3	-0,5
Minería del cobre	0,7	0,6	-0,0	0,1	-0,3	0,1	0,3	-0,4
Otras actividades mineras	-0,0	0,0	-0,0	0,0	-0,0	-0,0	-0,0	-0,1
Industria Manufacturera	0,1	0,3	0,1	0,0	0,2	-0,0	0,1	-0,1
Alimentos	0,0	0,2	-0,0	0,0	0,0	0,1	0,0	-0,1
Bebidas y tabaco	-0,1	0,0	0,0	0,0	0,1	-0,0	0,0	-0,1
Textil, prendas de vestir, cuero y calzado	0,0	0,0	0,0	0,0	-0,0	-0,0	-0,0	0,0
Maderas y muebles	-0,0	0,0	0,0	0,0	-0,0	0,0	-0,0	0,0
Celulosa, papel e imprentas	0,0	-0,0	-0,0	0,0	0,1	-0,0	-0,0	-0,0
Refinación de petróleo	0,0	0,0	0,0	-0,1	0,0	0,0	0,0	0,0
Química, caucho y plástico	0,0	-0,0	-0,0	0,0	0,0	-0,0	0,0	0,0
Minerales no metálicos y metálica básica	-0,0	0,0	0,0	-0,0	0,0	0,0	-0,0	-0,0
Productos metálicos, maq., eq. y resto	0,0	0,1	0,0	-0,0	0,0	-0,0	0,0	0,0
Electricidad, gas, agua y gestión de desechos	0,0	-0,0	-0,0	0,2	-0,0	-0,1	0,0	0,0
Construcción	-0,2	0,1	0,2	0,1	-0,2	0,1	0,2	0,1
Comercio	0,0	0,2	0,1	0,2	0,1	-0,0	0,0	0,1
Restaurantes y hoteles	0,0	0,0	0,0	0,0	-0,0	-0,0	0,0	0,0
Transporte	0,1	0,1	0,0	0,0	0,1	0,1	0,1	0,0
Comunicaciones y servicios de información	0,1	0,0	0,1	0,0	0,0	0,0	0,0	-0,0
Servicios financieros	0,0	0,1	-0,0	0,1	0,1	0,1	0,0	0,1
Servicios empresariales	-0,0	0,1	0,0	0,1	0,1	-0,0	0,1	0,1
Servicios de vivienda e inmobiliarios	0,0	0,0	0,1	0,0	0,1	0,1	0,0	0,0
Servicios personales (3)	0,0	0,1	0,1	0,2	0,0	0,1	0,2	0,1
Administración pública	0,1	0,0	0,0	-0,0	0,0	0,0	0,0	0,0
Impuesto al valor agregado	0,0	0,1	0,1	0,1	0,1	0,1	0,0	0,0
Derechos de Importación	-0,1	0,0	0,1	-0,1	0,1	-0,1	0,0	-0,0
PIB	0,8	2,2	0,8	1,3	0,5	0,1	1,3	-0,0

**CUADRO 2.25****Producto interno bruto por clase de actividad económica, anual, volumen a precios del año anterior encadenado (1)**

(Miles de millones de pesos encadenados) (2)(3)

	2015	2016	2017	2018
Agropecuario-silvícola	4.259	4.414	4.331	4.581
Pesca	705	662	835	879
Minería	15.347	15.022	14.748	15.507
Minería del cobre	13.718	13.396	13.324	14.112
Otras actividades mineras	1.627	1.630	1.447	1.416
Industria manufacturera	15.247	15.085	15.356	15.955
Alimentos	3.930	3.934	4.168	4.409
Bebidas y tabaco	2.157	1.977	1.906	2.028
Textil, prendas de vestir, cuero y calzado	360	370	401	413
Maderas y muebles	821	848	843	866
Celulosa, papel e imprentas	1.215	1.193	1.172	1.218
Refinación de petróleo	1.163	1.162	1.212	1.196
Química, caucho y plástico	2.259	2.243	2.233	2.266
Minerales no metálicos y metálica básica	846	901	844	850
Productos metálicos, maq. y eq. y otros	2.498	2.473	2.556	2.654
Electricidad, gas, agua y gestión de desechos	3.807	3.870	4.088	4.291
Construcción	9.211	9.528	9.219	9.512
Comercio	13.071	13.265	13.605	14.288
Restaurantes y hoteles	2.748	2.820	2.913	3.007
Transporte	7.059	7.327	7.471	7.800
Comunicaciones y servicios de información	4.678	4.852	5.016	5.251
Servicios financieros	7.396	7.670	7.827	8.236
Servicios empresariales	14.853	14.669	14.353	14.813
Servicios de vivienda e inmobiliarios	10.552	10.679	10.938	11.278
Servicios personales (4)	15.882	16.764	17.214	17.909
Administración pública	6.604	6.823	6.958	7.034
PIB a costo de factores	131.399	133.523	135.056	140.506
Impuesto al valor agregado	11.511	11.774	12.037	12.484
Derecho de importación	634	644	719	773
PIB	143.545	145.943	147.809	153.758

**CUADRO 2.26****Variación del PIB por clase de actividad económica, anual, volumen a precios del año anterior encadenado (1)**

(Variación porcentual respecto de igual período del año anterior)

	2015	2016	2017	2018
Agropecuario-silvícola	9,5	3,6	-1,9	5,8
Pesca	-9,9	-6,0	26,1	5,2
Minería	-0,9	-2,1	-1,8	5,2
Minería del cobre	-0,8	-2,3	-0,5	5,9
Otras actividades mineras	-1,8	0,2	-11,3	-2,1
Industria manufacturera	0,2	-1,1	1,8	3,9
Alimentos	-2,7	0,1	5,9	5,8
Bebidas y tabaco	11,8	-8,3	-3,6	6,4
Textil, prendas de vestir, cuero y calzado	4,5	2,8	8,6	2,9
Maderas y muebles	-0,1	3,2	-0,5	2,7
Celulosa, papel e imprentas	-0,9	-1,8	-1,8	3,9
Refinación de petróleo	-3,2	-0,1	4,3	-1,3
Química, caucho y plástico	-3,0	-0,7	-0,4	1,5
Minerales no metálicos y metálica básica	-0,4	6,5	-6,4	0,8
Productos metálicos, maq y eq. y otros	0,9	-1,0	3,4	3,9
Electricidad, gas, agua y gestión de desechos	3,4	1,7	5,6	5,0
Construcción	4,3	3,4	-3,2	3,2
Comercio	1,8	1,5	2,6	5,0
Restaurantes y hoteles	3,8	2,6	3,3	3,2
Transporte	5,3	3,8	2,0	4,4
Comunicaciones y servicios de información	5,9	3,7	3,4	4,7
Servicios financieros	3,9	3,7	2,1	5,2
Servicios empresariales	0,2	-1,2	-2,2	3,2
Servicios de vivienda e inmobiliarios	3,3	1,2	2,4	3,1
Servicios personales (2)	2,8	5,6	2,7	4,0
Administración pública	3,9	3,3	2,0	1,1
PIB a costo de factores	2,3	1,6	1,1	4,0
Impuesto al valor agregado	2,4	2,3	2,2	3,7
Derecho de importación	2,8	1,6	11,6	7,5
PIB	2,3	1,7	1,3	4,0

**CUADRO 2.27****Contribución al PIB por clase de actividad económica, anual, volumen a precios del año anterior encadenado (1)**

(Contribución porcentual respecto de igual período del año anterior)

	2015	2016	2017	2018
Agropecuario-silvícola	0,3	0,1	-0,1	0,2
Pesca	-0,1	-0,0	0,1	0,0
Minería	-0,1	-0,2	-0,1	0,5
Minería del cobre	-0,1	-0,2	-0,0	0,5
Otras actividades mineras	-0,0	0,0	-0,1	-0,0
Industria manufacturera	0,0	-0,1	0,2	0,4
Alimentos	-0,1	0,0	0,2	0,2
Bebidas y tabaco	0,2	-0,1	-0,1	0,1
Textil, prendas de vestir, cuero y calzado	0,0	0,0	0,0	0,0
Maderas y muebles	-0,0	0,0	-0,0	0,0
Celulosa, papel e imprentas	-0,0	-0,0	-0,0	0,0
Refinación de petróleo	-0,0	-0,0	0,0	-0,0
Química, caucho y plástico	-0,0	-0,0	-0,0	0,0
Minerales no metálicos y metálica básica	-0,0	0,0	-0,0	0,0
Productos metálicos, maq. y equipos y otros	0,0	-0,0	0,1	0,1
Electricidad, gas, agua y gestión de desechos	0,1	0,0	0,2	0,1
Construcción	0,3	0,2	-0,2	0,2
Comercio	0,2	0,1	0,2	0,5
Restaurantes y hoteles	0,1	0,1	0,1	0,1
Transporte	0,3	0,2	0,1	0,2
Comunicaciones y servicios de información	0,2	0,1	0,1	0,1
Servicios financieros	0,2	0,2	0,1	0,2
Servicios empresariales	0,0	-0,1	-0,2	0,3
Servicios de vivienda e inmobiliarios	0,2	0,1	0,2	0,2
Servicios personales (2)	0,3	0,6	0,3	0,5
Administración pública	0,2	0,2	0,1	0,1
PIB a costo de factores	2,1	1,5	1,1	3,7
Impuesto al valor agregado	0,2	0,2	0,2	0,3
Derecho de importación	0,0	0,0	0,0	0,0
PIB	2,3	1,7	1,3	4,0



### CUADRO 2.28 Producto-ingreso, precios corrientes (1)

(Miles de millones de pesos)

	PIB	Ingreso de factores recibidos del resto del mundo	Ingreso de factores pagados al resto del mundo	Producto nacional bruto	Transferencias corrientes recibidas del resto del mundo	Transferencias corrientes pagadas al resto del mundo
2015	159.553	5.072	9.811	154.814	2.501	1.230
2016	169.470	5.275	9.874	164.871	2.331	1.377
2017	180.211	5.525	12.899	172.837	2.623	1.606
2018	191.249	5.972	13.818	183.402	3.454	1.826
2017 II	43.872	1.462	3.332	42.002	649	393
III	44.126	1.355	3.263	42.219	599	404
IV	48.549	1.442	3.554	46.438	779	445
2018 I	47.206	1.387	3.154	45.439	687	411
II	47.114	1.556	3.647	45.024	962	443
III	45.927	1.499	3.309	44.117	1.033	440
IV	51.001	1.530	3.709	48.822	772	532
2019 I	49.388	1.630	3.374	47.644	800	512

### CUADRO 2.28 Producto-ingreso, precios corrientes (continuación)

(Miles de millones de pesos)

	Ingreso nacional bruto disponible	Ahorro nacional bruto	Ahorro externo	Formación bruta de capital	Formación bruta de capital fijo
2015	156.085	34.132	3.819	37.951	37.934
2016	165.825	35.046	2.612	37.658	38.545
2017	173.853	35.042	3.869	38.911	37.994
2018	185.030	37.389	6.042	43.430	40.750
2017 II	42.258	8.244	1.133	9.377	9.043
III	42.414	8.306	959	9.265	9.047
IV	46.771	9.289	748	10.037	11.149
2018 I	45.716	10.568	210	10.777	8.995
II	45.542	9.163	1.399	10.562	9.585
III	44.710	8.484	1.950	10.434	9.866
IV	49.062	9.174	2.484	11.657	12.303
2019 I	47.931	10.981	675	11.657	9.787





**CUADRO 2.29**  
**Ingreso nacional bruto disponible, volumen a precios del año anterior encadenado (1)**

(Miles de millones de pesos encadenados) (2)(3)(4)

	PIB	Ingreso de factores recibidos del resto del mundo	Ingreso de factores pagados al resto del mundo	Producto nacional bruto		Transferencias corrientes recibidas del resto del mundo	Transferencias corrientes pagadas al resto del mundo
				Nivel	Variación interanual		
2015	143.545	4.478	8.697	139.330	2,9	2.219	1.089
2016	145.943	4.501	8.459	141.993	1,9	1.998	1.179
2017	147.809	4.599	10.785	141.622	-0,3	2.192	1.341
2018	153.758	4.846	11.258	147.343	4,0	2.817	1.485
2017 II	36.360	1.225	2.803	34.782	-0,7	546	331
III	36.144	1.138	2.752	34.529	-0,2	505	340
IV	39.375	1.194	2.955	37.613	0,9	648	370
2018 I	37.628	1.123	2.565	36.182	4,3	559	333
II	38.270	1.279	3.011	36.540	5,1	794	366
III	37.076	1.222	2.710	35.587	3,1	846	360
IV	40.785	1.221	2.972	39.034	3,8	618	426
2019 I	38.227	1.283	2.666	36.841	1,8	633	404

**CUADRO 2.29**  
**Ingreso nacional bruto disponible, volumen a precios del año anterior encadenado (continuación) (1)**

(Miles de millones de pesos encadenados) (2)(3)(4)

	Ingreso nacional bruto disponible		Ingreso nacional bruto disponible real		Gasto interno bruto	
	Nivel	Variación interanual	Nivel	Variación interanual	Nivel	Variación interanual
2015	140.458	2,8	138.126	1,8	141.521	2,5
2016	142.806	1,7	141.748	2,6	144.035	1,8
2017	142.467	-0,2	144.809	2,2	148.239	2,9
2018	148.661	4,3	150.263	3,8	155.266	4,7
2017 II	34.996	-0,5	35.441	2,4	36.432	3,4
III	34.693	-0,2	35.641	3,3	36.513	1,6
IV	37.890	1,1	38.727	3,0	39.430	3,8
2018 I	36.406	4,3	37.090	6,0	37.258	3,9
II	36.963	5,6	37.463	5,7	38.666	6,1
III	36.066	4,0	36.512	2,4	38.135	4,4
IV	39.225	3,5	39.199	1,2	41.207	4,5
2019 I	37.067	1,8	37.748	1,8	38.309	2,8



**CUADRO 2.30**  
**Participación de los principales agregados macroeconómicos en el producto interno bruto, anuales, precios corrientes (1)**  
(Porcentaje sobre el PIB)

	2015	2016	2017	2018
PIB	100,0	100,0	100,0	100,0
Ingreso de factores recibidos del resto del mundo	3,2	3,1	3,1	3,1
Ingreso de factores pagados al resto del mundo	6,1	5,8	7,2	7,2
Producto nacional bruto	97,0	97,3	95,9	95,9
Transferencias corrientes recibidas del resto del mundo	1,6	1,4	1,5	1,8
Transferencias corrientes pagadas al resto del mundo	0,8	0,8	0,9	1,0
Ingreso nacional bruto disponible	97,8	97,8	96,5	96,7
Consumo total	76,4	77,2	77,0	77,2
Ahorro nacional bruto	21,4	20,7	19,4	19,5
Ahorro externo (excedente de la Nación en cta.cte.)	2,4	1,5	2,1	3,2
Formación bruta de capital	23,8	22,2	21,6	22,7
Formación bruta de capital fijo	23,8	22,7	21,1	21,3

## **Cuentas Nacionales por Sector Institucional**



**CUADRO 2.31**  
**Ratios. Operaciones no financieras, operaciones financieras y balances**

	2015	2016	2017	2018	2018 II	III	IV	2019 I
<b>Economía nacional (porcentaje sobre el PIB)</b>								
Ahorro bruto	21,4	20,7	19,4	19,5	20,0	19,9	19,5	19,5
Capacidad/Necesidad de financiamiento	-2,1	-1,5	-2,1	-3,1	-1,8	-2,3	-3,1	-3,4
Activos financieros netos	-16,1	-16,7	-19,9	-25,6	-21,5	-23,6	-25,6	-23,9
<b>Hogares (porcentaje sobre el ingreso disponible)</b>								
Ahorro bruto	10,2	11,3	10,9	10,0	10,6	10,2	10,0	10,1
Capacidad/Necesidad de financiamiento	5,1	5,7	5,5	4,4	5,1	4,7	4,4	4,5
Activos financieros netos	193,0	189,4	198,0	194,4	196,2	197,6	194,4	198,9
Deuda	65,9	66,8	70,2	73,3	71,4	72,1	73,3	73,5
<b>Empresas no financieras (porcentaje sobre el PIB)</b>								
Ahorro bruto	10,0	10,0	10,1	9,3	10,5	10,1	9,3	9,1
Formación bruta de capital	16,6	14,6	14,7	16,1	14,8	15,3	16,1	16,3
Capacidad/Necesidad de financiamiento	-5,4	-4,0	-3,8	-6,2	-3,7	-4,6	-6,2	-6,6
Activos financieros netos	-136,3	-129,9	-129,7	-133,5	-128,8	-132,8	-133,5	-134,1
Deuda	109,6	105,2	98,4	104,4	99,2	100,9	104,4	103,9
<b>Sociedades financieras (porcentaje sobre el PIB)</b>								
Ahorro bruto	2,3	1,9	1,2	2,2	1,6	1,8	2,2	2,2
Capacidad/Necesidad de financiamiento	2,0	1,2	0,8	1,9	1,1	1,4	1,9	1,9
Préstamos	90,5	90,1	89,5	92,9	90,3	91,4	92,9	93,1
Deuda	126,3	125,2	121,2	124,2	119,7	120,7	124,2	122,1
<b>Gobierno (porcentaje sobre el PIB)</b>								
Ahorro bruto	2,3	1,2	1,0	1,5	1,0	1,3	1,5	1,5
Capacidad/Necesidad de financiamiento	-2,0	-2,6	-2,7	-1,7	-2,6	-2,1	-1,7	-1,7
Activos financieros netos	4,8	-0,6	-3,6	-4,5	-3,3	-3,3	-4,5	-4,6
Deuda	19,7	23,3	24,8	27,5	25,0	26,3	27,5	28,1

**CUADRO 2.32****Economía Nacional. Operaciones no financieras, operaciones financieras y balances financieros (1)**

(Miles de millones de pesos)

	2015	2016	2017	2018	2018 II	III	IV	2019 I
<b>Operaciones no financieras</b>								
Rentas de la producción (2)	141.723	150.858	160.257	170.164	41.958	40.713	45.223	44.048
Rentas de la propiedad netas (3)	-4.524	-4.409	-7.099	-7.522	-2.012	-1.726	-2.091	-1.658
Impuestos netos de subvenciones	17.615	18.421	19.678	20.760	5.078	5.130	5.690	5.254
Transferencias corrientes netas	1.271	954	1.017	1.628	519	593	240	288
<b>Ingreso disponible bruto</b>	<b>156.085</b>	<b>165.825</b>	<b>173.853</b>	<b>185.030</b>	<b>45.542</b>	<b>44.710</b>	<b>49.062</b>	<b>47.931</b>
Consumo final efectivo (menos)	121.953	130.779	138.812	147.642	36.379	36.226	39.888	36.950
<b>Ahorro bruto</b>	<b>34.132</b>	<b>35.046</b>	<b>35.042</b>	<b>37.389</b>	<b>9.163</b>	<b>8.484</b>	<b>9.174</b>	<b>10.981</b>
Transferencias netas de capital	437	5	44	25	0	0	0	0
Formación bruta de capital (menos)	37.951	37.658	38.911	43.430	10.562	10.434	11.657	11.657
<b>Capacidad/Necesidad de financiamiento</b>	<b>-3.382</b>	<b>-2.607</b>	<b>-3.825</b>	<b>-6.016</b>	<b>-1.398</b>	<b>-1.949</b>	<b>-2.484</b>	<b>-675</b>
<b>Operaciones financieras</b>								
<b>Adquisición neta de activos financieros</b>	<b>55.398</b>	<b>58.887</b>	<b>51.645</b>	<b>61.795</b>	<b>10.271</b>	<b>14.386</b>	<b>22.508</b>	<b>7.481</b>
Efectivo y depósitos	6.470	7.813	-665	8.018	1.530	237	8.738	-8.355
Títulos	6.634	17.160	6.362	4.553	1.276	1.752	-797	4.662
Derivados (4)	502	468	34	609	104	457	142	-45
Préstamos	19.753	12.174	12.178	14.186	1.320	4.049	5.153	3.389
Acciones y otras participaciones	6.528	5.217	17.133	18.905	4.791	3.239	4.125	6.136
Fondos de pensiones y seguros	9.174	9.209	10.145	10.227	2.694	2.566	2.521	2.609
Otras cuentas (5)	6.337	6.845	6.456	5.298	-1.444	2.086	2.627	-913
<b>Pasivos netos contraídos</b>	<b>58.779</b>	<b>61.494</b>	<b>55.470</b>	<b>67.812</b>	<b>11.669</b>	<b>16.335</b>	<b>24.992</b>	<b>8.156</b>
Efectivo y depósitos	8.122	5.990	4.124	8.242	629	1.367	7.040	-5.409
Títulos	7.425	13.899	11.450	10.869	3.680	2.986	1.143	4.932
Préstamos	18.999	13.694	12.679	17.973	1.152	4.801	7.627	2.763
Acciones y otras participaciones	8.869	10.971	9.861	14.220	3.697	3.139	3.462	3.957
Fondos de pensiones y seguros	9.174	9.209	10.145	10.227	2.694	2.566	2.521	2.609
Otras cuentas	6.191	7.730	7.210	6.280	-183	1.476	3.198	-697
<b>Capacidad/Necesidad de financiamiento</b>	<b>-3.382</b>	<b>-2.607</b>	<b>-3.825</b>	<b>-6.016</b>	<b>-1.398</b>	<b>-1.949</b>	<b>-2.484</b>	<b>-675</b>
<b>Balances financieros</b>								
<b>Activos Financieros Netos</b>	<b>-25.736</b>	<b>-28.255</b>	<b>-35.845</b>	<b>-48.891</b>	<b>-40.146</b>	<b>-44.636</b>	<b>-48.891</b>	<b>-46.245</b>
<b>Activos</b>	<b>1.096.714</b>	<b>1.168.380</b>	<b>1.253.054</b>	<b>1.324.351</b>	<b>1.278.077</b>	<b>1.299.585</b>	<b>1.324.351</b>	<b>1.350.734</b>
Efectivo y depósitos	141.932	147.650	144.775	155.878	145.055	145.815	155.878	146.771
Títulos	137.902	156.260	159.604	175.421	167.311	171.725	175.421	182.272
Derivados (4)	-582	249	625	440	422	754	440	669
Préstamos	165.682	174.732	183.006	199.727	188.930	193.314	199.727	202.097
Acciones y otras participaciones	400.976	421.984	475.971	484.150	479.289	484.696	484.150	496.064
Fondos de pensiones y seguros	144.498	155.613	172.220	181.237	176.292	180.801	181.237	190.094
Otras cuentas (5)	106.305	111.893	116.853	127.498	120.776	122.480	127.498	132.768
<b>Pasivos</b>	<b>1.122.450</b>	<b>1.196.635</b>	<b>1.288.899</b>	<b>1.373.242</b>	<b>1.318.223</b>	<b>1.344.221</b>	<b>1.373.242</b>	<b>1.396.980</b>
Efectivo y depósitos	122.218	127.306	130.291	139.981	130.724	132.347	139.981	134.230
Títulos	127.229	143.780	153.339	173.544	162.913	168.779	173.544	182.228
Préstamos	215.292	222.076	226.769	252.632	235.369	241.426	252.632	253.520
Acciones y otras participaciones	408.009	437.083	490.447	499.173	493.140	498.926	499.173	505.343
Fondos de pensiones y seguros	144.498	155.613	172.220	181.237	176.292	180.801	181.237	190.094
Otras cuentas	105.204	110.777	115.834	126.675	119.785	121.940	126.675	131.565

**CUADRO 2.33****Hogares e IPSFL. Operaciones no financieras, operaciones financieras y balances financieros (1)**

(Miles de millones de pesos)

	2015	2016	2017	2018	2018 II	III	IV	2019 I
<b>Operaciones no financieras</b>								
Rentas de la producción (remuneración, ingreso mixto y excedente bruto)	81.855	88.087	93.232	98.565	24.311	24.476	25.833	25.381
Rentas de la propiedad netas (2)	27.393	29.174	30.406	31.788	8.232	7.768	8.612	7.518
Impuestos netos de subvenciones	-3.091	-2.902	-2.920	-3.239	-863	-683	-596	-1.176
Prestaciones sociales netas de cotizaciones	-3.250	-3.063	-4.210	-4.154	-1.179	-1.039	-1.018	-961
Transferencias corrientes netas	2.425	2.532	2.342	2.416	597	623	723	375
<b>Ingreso disponible bruto</b>	<b>105.332</b>	<b>113.828</b>	<b>118.849</b>	<b>125.375</b>	<b>31.099</b>	<b>31.145</b>	<b>33.555</b>	<b>31.137</b>
Transferencias sociales en especie (salud, educación y otros)	11.049	12.819	14.303	15.922	4.088	3.692	4.401	3.914
<b>Ingreso disponible bruto ajustado</b>	<b>116.380</b>	<b>126.647</b>	<b>133.152</b>	<b>141.297</b>	<b>35.188</b>	<b>34.838</b>	<b>37.956</b>	<b>35.051</b>
Consumo final efectivo (menos)	112.269	120.236	127.869	136.458	33.713	33.619	36.558	34.077
Variación neta en los fondos de pensiones (3)	6.634	6.487	7.646	7.712	2.069	1.901	1.896	1.909
<b>Ahorro bruto</b>	<b>10.745</b>	<b>12.898</b>	<b>12.929</b>	<b>12.550</b>	<b>3.545</b>	<b>3.119</b>	<b>3.295</b>	<b>2.884</b>
Transferencias netas de capital	1.483	1.332	1.239	1.285	324	300	203	451
Formación bruta de capital (menos)	6.899	7.757	7.679	8.303	1.991	2.027	2.425	1.928
<b>Capacidad/Necesidad de financiamiento</b>	<b>5.329</b>	<b>6.473</b>	<b>6.489</b>	<b>5.532</b>	<b>1.878</b>	<b>1.392</b>	<b>1.072</b>	<b>1.406</b>
<b>Operaciones financieras</b>								
<b>Adquisición neta de activos financieros</b>	<b>13.836</b>	<b>13.884</b>	<b>14.856</b>	<b>15.080</b>	<b>4.260</b>	<b>3.579</b>	<b>4.290</b>	<b>3.067</b>
Efectivo y depósitos	4.574	3.537	2.407	3.660	1.029	515	1.522	353
Títulos	-15	2	-4	-9	6	-14	-12	19
Acciones y otras participaciones	26	1.393	2.374	1.270	304	689	-467	993
Fondos de pensiones y seguros	9.059	9.125	10.024	10.103	2.668	2.541	2.472	2.600
Otras cuentas (4)	192	-174	55	56	253	-152	775	-898
<b>Pasivos netos contraídos</b>	<b>8.507</b>	<b>7.410</b>	<b>8.367</b>	<b>9.548</b>	<b>2.382</b>	<b>2.187</b>	<b>3.218</b>	<b>1.661</b>
Préstamos	7.947	7.018	7.900	9.188	2.263	2.117	3.050	1.546
Otras cuentas	560	393	467	360	119	69	168	115
<b>Capacidad/Necesidad de financiamiento</b>	<b>5.329</b>	<b>6.473</b>	<b>6.489</b>	<b>5.532</b>	<b>1.878</b>	<b>1.392</b>	<b>1.072</b>	<b>1.406</b>
<b>Balances financieros</b>								
<b>Activos Financieros Netos</b>	<b>203.321</b>	<b>215.638</b>	<b>235.304</b>	<b>243.713</b>	<b>239.333</b>	<b>243.989</b>	<b>243.713</b>	<b>252.452</b>
<b>Activos</b>	<b>272.755</b>	<b>291.627</b>	<b>318.678</b>	<b>335.674</b>	<b>326.409</b>	<b>332.989</b>	<b>335.674</b>	<b>345.811</b>
Efectivo y depósitos	34.971	38.230	40.287	44.554	42.154	42.767	44.554	44.802
Títulos	325	306	269	308	299	297	308	325
Acciones y otras participaciones	93.887	98.629	107.117	110.794	108.932	110.415	110.794	111.916
Fondos de pensiones y seguros	142.647	153.669	170.078	178.966	174.104	178.563	178.966	187.761
Otras cuentas (4)	926	793	926	1.053	920	947	1.053	1.007
<b>Pasivos</b>	<b>69.434</b>	<b>75.989</b>	<b>83.374</b>	<b>91.961</b>	<b>87.076</b>	<b>89.000</b>	<b>91.961</b>	<b>93.360</b>
Préstamos	65.552	71.714	78.632	86.824	82.216	84.076	86.824	88.119
Otras cuentas	3.882	4.276	4.742	5.137	4.860	4.924	5.137	5.241
<b>MEMORANDO: Información sobre ahorro de hogares</b>								
Ahorro previsional	10.170	10.377	11.288	12.069	3.147	2.945	3.046	2.952
Ahorro no previsional	575	2.521	1.641	481	397	174	249	-68
<b>Ahorro total</b>	<b>10.745</b>	<b>12.898</b>	<b>12.929</b>	<b>12.550</b>	<b>3.545</b>	<b>3.119</b>	<b>3.295</b>	<b>2.884</b>

**CUADRO 2.34****Empresas no financieras. Operaciones no financieras, operaciones financieras y balances financieros (1)**

(Miles de millones de pesos)

	2015	2016	2017	2018	2018 II	III	IV	2019 I
<b>Operaciones no financieras</b>								
Rentas de la producción (excedente bruto)	54.176	56.786	60.592	64.646	15.928	14.517	17.559	16.912
Rentas de la propiedad netas (2)	-1.107	-1.751	-1.022	-2.246	-409	-1.029	-426	-168
<b>Ingreso empresarial bruto</b>	<b>53.069</b>	<b>55.035</b>	<b>59.570</b>	<b>62.400</b>	<b>15.519</b>	<b>13.488</b>	<b>17.134</b>	<b>16.745</b>
Rentas distribuidas y utilidades reinvertidas (menos)	30.666	31.415	35.060	37.436	9.569	8.561	11.205	8.400
Impuestos netos de subvenciones	-6.650	-6.603	-6.422	-7.153	-1.483	-1.539	-1.929	-2.271
Transferencias corrientes netas	252	-45	51	-109	-340	120	-100	78
<b>Ahorro bruto</b>	<b>16.006</b>	<b>16.973</b>	<b>18.139</b>	<b>17.702</b>	<b>4.127</b>	<b>3.508</b>	<b>3.899</b>	<b>6.152</b>
Transferencias netas de capital	1.784	1.026	1.401	1.144	267	230	383	120
Formación bruta de capital (menos)	26.433	24.709	26.459	30.732	7.483	7.489	7.504	8.960
<b>Capacidad/Necesidad de financiamiento</b>	<b>-8.643</b>	<b>-6.710</b>	<b>-6.918</b>	<b>-11.886</b>	<b>-3.088</b>	<b>-3.751</b>	<b>-3.222</b>	<b>-2.688</b>
<b>Operaciones financieras</b>								
<b>Adquisición neta de activos financieros</b>	<b>12.641</b>	<b>12.139</b>	<b>5.321</b>	<b>6.867</b>	<b>-1.410</b>	<b>1.491</b>	<b>4.068</b>	<b>-2.873</b>
Efectivo y depósitos	-196	2.889	-381	2.486	1.092	-597	3.643	-3.125
Títulos	-1.355	601	391	-1.806	-871	-238	-1.895	1.045
Derivados (3)	325	659	455	83	400	192	-296	754
Préstamos	6.938	1.249	517	-2.621	-3.223	310	91	244
Acciones y otras participaciones	3.383	1.927	586	9.578	3.372	903	3.529	24
Fondos de pensiones y seguros	39	19	36	39	3	6	22	14
Otras cuentas (4)	3.506	4.794	3.716	-892	-2.183	915	-1.027	-1.829
<b>Pasivos netos contraídos</b>	<b>21.284</b>	<b>18.849</b>	<b>12.239</b>	<b>18.754</b>	<b>1.678</b>	<b>5.242</b>	<b>7.290</b>	<b>-185</b>
Títulos	2.518	1.106	1.895	3.298	1.404	571	918	-390
Préstamos	9.370	7.209	3.681	6.763	-1.441	1.824	2.737	2.031
Acciones y otras participaciones	5.377	4.041	3.829	5.476	2.476	1.697	1.521	-75
Acciones cotizadas	177	1.017	4.630	1.385	681	161	411	20
Acciones no cotizadas y otras participaciones	5.200	3.025	-801	4.091	1.795	1.536	1.110	-95
Otras cuentas	4.020	6.493	2.834	3.216	-761	1.151	2.114	-1.752
<b>Capacidad/Necesidad de financiamiento</b>	<b>-8.643</b>	<b>-6.710</b>	<b>-6.918</b>	<b>-11.886</b>	<b>-3.088</b>	<b>-3.751</b>	<b>-3.222</b>	<b>-2.688</b>
<b>Balances financieros</b>								
<b>Activos Financieros Netos</b>	<b>-217.487</b>	<b>-220.121</b>	<b>-233.793</b>	<b>-255.332</b>	<b>-240.927</b>	<b>-250.744</b>	<b>-255.332</b>	<b>-259.296</b>
<b>Activos</b>	<b>274.484</b>	<b>290.782</b>	<b>300.210</b>	<b>310.920</b>	<b>299.552</b>	<b>300.648</b>	<b>310.920</b>	<b>313.878</b>
Efectivo y depósitos	42.285	43.877	42.139	45.962	42.178	41.804	45.962	42.404
Títulos	8.447	8.294	7.520	7.507	8.354	8.663	7.507	8.257
Derivados (3)	-690	-132	378	170	618	761	170	478
Préstamos	17.384	17.641	16.746	15.976	14.490	15.102	15.976	15.890
Acciones y otras participaciones	132.174	141.131	150.194	153.181	148.511	149.168	153.181	155.214
Fondos de pensiones y seguros	518	533	579	635	598	608	635	649
Otras cuentas (4)	74.366	79.437	82.653	87.489	84.804	84.542	87.489	90.986
<b>Pasivos</b>	<b>491.971</b>	<b>510.902</b>	<b>534.003</b>	<b>566.252</b>	<b>540.479</b>	<b>551.392</b>	<b>566.252</b>	<b>573.174</b>
Títulos	40.050	41.336	43.060	49.473	45.316	47.076	49.473	50.686
Préstamos	126.274	128.516	125.586	139.716	130.722	133.870	139.716	140.635
Acciones y otras participaciones	244.885	256.034	278.106	282.756	274.830	279.190	282.756	285.144
Acciones cotizadas	87.231	90.998	111.965	104.178	104.756	106.585	104.178	106.712
Acciones no cotizadas y otras participaciones	157.654	165.035	166.141	178.578	170.074	172.604	178.578	178.432
Otras cuentas	80.763	85.017	87.252	94.307	89.611	91.256	94.307	96.710
De las cuales: Con el exterior	6.032	5.660	5.711	7.032	6.370	6.417	7.032	6.296
Factoring y securitizadoras	2.582	2.802	3.022	3.382	3.076	3.182	3.382	3.307

**CUADRO 2.35****Gobierno general. Operaciones no financieras, operaciones financieras y balances financieros (1)(2)**

(Miles de millones de pesos)

	2015	2016	2017	2018	2018 II	III	IV	2019 I
<b>Operaciones no financieras</b>								
Rentas de la producción (consumo de capital fijo)	1.823	1.984	2.029	2.116	519	503	595	528
Rentas de la propiedad netas (3)	-805	-562	-687	-448	115	-341	92	-567
Impuestos netos de subvenciones	28.135	28.908	30.673	32.637	7.924	7.731	8.480	8.985
Prestaciones sociales netas de cotizaciones	-3.383	-3.425	-3.436	-3.558	-891	-862	-879	-948
Transferencias corrientes netas	-1.342	-1.514	-1.466	-744	246	-176	-397	-161
<b>Ingreso disponible bruto</b>	<b>24.427</b>	<b>25.392</b>	<b>27.113</b>	<b>30.004</b>	<b>7.914</b>	<b>6.855</b>	<b>7.892</b>	<b>7.837</b>
Transferencias sociales en especie (salud, educación y otros) (menos)	11.049	12.819	14.303	15.922	4.088	3.692	4.401	3.914
<b>Ingreso disponible bruto ajustado</b>	<b>13.378</b>	<b>12.573</b>	<b>12.810</b>	<b>14.082</b>	<b>3.825</b>	<b>3.163</b>	<b>3.491</b>	<b>3.923</b>
Consumo final efectivo (menos)	9.683	10.543	10.943	11.183	2.667	2.607	3.331	2.873
<b>Ahorro bruto</b>	<b>3.695</b>	<b>2.030</b>	<b>1.867</b>	<b>2.899</b>	<b>1.158</b>	<b>556</b>	<b>160</b>	<b>1.049</b>
Transferencias netas de capital	-2.828	-2.353	-2.596	-2.404	-591	-530	-586	-571
Formación bruta de capital (menos)	4.134	4.147	4.161	3.825	940	774	1.481	683
<b>Capacidad/Necesidad de financiamiento</b>	<b>-3.267</b>	<b>-4.470</b>	<b>-4.890</b>	<b>-3.330</b>	<b>-373</b>	<b>-748</b>	<b>-1.907</b>	<b>-204</b>
<b>Operaciones financieras</b>								
<b>Adquisiciones netas de activos financieros</b>	<b>1.101</b>	<b>3.542</b>	<b>2.400</b>	<b>2.407</b>	<b>585</b>	<b>1.752</b>	<b>-147</b>	<b>1.134</b>
Efectivo y depósitos	-50	244	293	264	-240	1.473	-778	208
Títulos	-498	669	16	-1.193	-575	44	-424	-484
Préstamos	769	605	448	1.222	601	58	509	9
Acciones y otras participaciones	121	891	379	857	285	593	-110	780
Fondos de pensiones y seguros	2	1	2	2	0	0	1	1
Otras cuentas (4)	757	1.132	1.262	1.256	513	-417	655	621
<b>Pasivos netos contraídos</b>	<b>4.369</b>	<b>8.012</b>	<b>7.290</b>	<b>5.737</b>	<b>957</b>	<b>2.499</b>	<b>1.760</b>	<b>1.338</b>
Títulos	3.653	7.380	6.684	4.697	836	2.108	1.562	900
Préstamos	-39	160	67	-5	-8	-2	-6	-3
Otras cuentas	754	472	539	1.045	129	393	204	442
<b>Capacidad/Necesidad de financiamiento</b>	<b>-3.267</b>	<b>-4.470</b>	<b>-4.890</b>	<b>-3.330</b>	<b>-373</b>	<b>-748</b>	<b>-1.907</b>	<b>-204</b>
<b>Balances financieros</b>								
<b>Activos Financieros Netos</b>	<b>7.686</b>	<b>-1.034</b>	<b>-6.417</b>	<b>-8.645</b>	<b>-6.188</b>	<b>-6.252</b>	<b>-8.645</b>	<b>-8.913</b>
<b>Activos</b>	<b>46.644</b>	<b>46.476</b>	<b>46.877</b>	<b>53.607</b>	<b>49.650</b>	<b>52.832</b>	<b>53.607</b>	<b>55.569</b>
Efectivo y depósitos	9.187	9.499	9.911	10.482	9.605	11.144	10.482	10.631
Títulos	15.041	14.841	14.189	14.287	13.801	13.916	14.287	13.664
Préstamos	3.959	4.469	4.911	6.138	5.568	5.627	6.138	6.146
Acciones y otras participaciones	9.893	8.295	7.070	10.872	8.485	9.448	10.872	12.348
Fondos de pensiones y seguros	23	24	26	28	27	27	28	29
Otras cuentas (4)	8.542	9.348	10.770	11.800	12.164	12.669	11.800	12.751
<b>Pasivos</b>	<b>38.958</b>	<b>47.510</b>	<b>53.294</b>	<b>62.251</b>	<b>55.838</b>	<b>59.084</b>	<b>62.251</b>	<b>64.482</b>
Títulos	30.348	38.307	43.551	51.364	45.605	48.440	51.364	53.176
Préstamos	1.045	1.171	1.191	1.259	1.221	1.233	1.259	1.241
Otras cuentas	7.565	8.032	8.552	9.629	9.013	9.411	9.629	10.064
<b>MEMORANDO: Información fondos soberanos</b>								
Fondo de estabilización económica y social, FEES								
Saldo de Operaciones financieras, FEES (5)	-180	109	99	-252	26	-330	28	31
Valor de mercado, FEES	9.879	9.190	9.068	9.836	9.484	9.274	9.836	9.770
Fondo de reserva de pensiones, FRP								
Saldo de Operaciones financieras, FRP (5)	411	132	269	152	33	197	-111	45
Valor de mercado, FRP	5.738	5.914	6.159	6.725	6.396	6.684	6.725	6.883
<b>Total saldo de operaciones financieras de fondos soberanos (5)</b>	<b>231</b>	<b>241</b>	<b>368</b>	<b>-101</b>	<b>59</b>	<b>-133</b>	<b>-83</b>	<b>76</b>
<b>Total valor de mercado de fondos soberanos</b>	<b>15.617</b>	<b>15.104</b>	<b>15.227</b>	<b>16.562</b>	<b>15.880</b>	<b>15.958</b>	<b>16.562</b>	<b>16.653</b>



**CUADRO 2.36****Sociedades financieras. Operaciones no financieras, operaciones financieras y balances financieros (1)**

(Miles de millones de pesos)

	2015	2016	2017	2018	2018 II	III	IV	2019 I
<b>Operaciones no financieras</b>								
Rentas de la producción (excedente bruto)	3.869	4.000	4.404	4.837	1.200	1.216	1.235	1.227
Rentas de la propiedad netas (2)	661	145	-736	820	-382	437	835	-42
Impuestos netos de subvenciones	-779	-982	-1.652	-1.485	-501	-379	-265	-284
Prestaciones sociales netas de cotizaciones	6.634	6.487	7.646	7.712	2.069	1.901	1.896	1.909
Transferencias corrientes netas	-64	-18	90	65	16	27	14	-5
<b>Ingreso disponible bruto</b>	<b>10.320</b>	<b>9.632</b>	<b>9.753</b>	<b>11.950</b>	<b>2.402</b>	<b>3.202</b>	<b>3.716</b>	<b>2.806</b>
Variación neta en los fondos de pensiones (menos) (3)	6.634	6.487	7.646	7.712	2.069	1.901	1.896	1.909
<b>Ahorro bruto</b>	<b>3.686</b>	<b>3.145</b>	<b>2.106</b>	<b>4.238</b>	<b>332</b>	<b>1.301</b>	<b>1.820</b>	<b>897</b>
Formación bruta de capital (menos)	485	1.045	612	569	148	145	247	86
<b>Capacidad/Necesidad de financiamiento</b>	<b>3.199</b>	<b>2.100</b>	<b>1.494</b>	<b>3.668</b>	<b>185</b>	<b>1.157</b>	<b>1.573</b>	<b>811</b>
<b>Operaciones financieras</b>								
<b>Adquisición neta de activos financieros</b>	<b>27.819</b>	<b>29.322</b>	<b>29.069</b>	<b>37.442</b>	<b>6.836</b>	<b>7.564</b>	<b>14.297</b>	<b>6.153</b>
Efectivo y depósitos	2.141	1.142	-2.984	1.609	-352	-1.154	4.350	-5.791
Títulos	8.502	15.888	5.958	7.560	2.716	1.960	1.534	4.082
Derivados (4)	177	-191	-421	527	-296	265	437	-799
Préstamos	12.046	10.320	11.213	15.585	3.942	3.681	4.553	3.136
Acciones y otras participaciones	2.998	1.006	13.795	7.200	829	1.053	1.172	4.339
Fondos de pensiones y seguros	74	64	84	83	23	19	26	-6
Otras cuentas (5)	1.881	1.094	1.424	4.877	-27	1.740	2.224	1.193
<b>Pasivos netos contraídos</b>	<b>24.619</b>	<b>27.223</b>	<b>27.574</b>	<b>33.773</b>	<b>6.651</b>	<b>6.407</b>	<b>12.724</b>	<b>5.342</b>
Efectivo y depósitos	8.122	5.990	4.124	8.242	629	1.367	7.040	-5.409
Títulos	1.254	5.413	2.871	2.874	1.440	307	-1.337	4.422
Préstamos	1.720	-692	1.032	2.027	339	861	1.846	-811
Acciones y otras participaciones	3.492	6.930	6.032	8.744	1.221	1.443	1.941	4.032
Fondos de pensiones y seguros	9.174	9.209	10.145	10.227	2.694	2.566	2.521	2.609
Otras cuentas	857	372	3.370	1.659	329	-137	712	498
<b>Capacidad/Necesidad de financiamiento</b>	<b>3.199</b>	<b>2.100</b>	<b>1.494</b>	<b>3.668</b>	<b>185</b>	<b>1.157</b>	<b>1.573</b>	<b>811</b>
<b>Balances financieros</b>								
<b>Activos Financieros Netos</b>	<b>-19.256</b>	<b>-22.738</b>	<b>-30.940</b>	<b>-28.628</b>	<b>-32.364</b>	<b>-31.629</b>	<b>-28.628</b>	<b>-30.488</b>
<b>Activos</b>	<b>502.831</b>	<b>539.496</b>	<b>587.289</b>	<b>624.150</b>	<b>602.466</b>	<b>613.116</b>	<b>624.150</b>	<b>635.476</b>
Efectivo y depósitos	55.488	56.043	52.438	54.880	51.118	50.100	54.880	48.934
Títulos	114.090	132.819	137.626	153.320	144.857	148.849	153.320	160.026
Derivados(4)	109	380	247	269	-196	-7	269	191
Préstamos	144.339	152.622	161.349	177.612	168.872	172.584	177.612	180.061
Acciones y otras participaciones	165.023	173.929	211.589	209.303	213.361	215.665	209.303	216.586
Fondos de pensiones y seguros	1.310	1.387	1.536	1.609	1.565	1.603	1.609	1.655
Otras cuentas (5)	22.472	22.315	22.503	27.157	22.889	24.322	27.157	28.023
<b>Pasivos</b>	<b>522.087</b>	<b>562.233</b>	<b>618.229</b>	<b>652.778</b>	<b>634.830</b>	<b>644.745</b>	<b>652.778</b>	<b>665.964</b>
Efectivo y depósitos	122.218	127.306	130.291	139.981	130.724	132.347	139.981	134.230
Títulos	56.831	64.137	66.728	72.707	71.992	73.263	72.707	78.365
Préstamos	22.421	20.675	21.360	24.834	21.210	22.246	24.834	23.526
Acciones y otras participaciones	163.125	181.050	212.341	216.417	218.310	219.736	216.417	220.199
Fondos de pensiones y seguros	144.498	155.613	172.220	181.237	176.292	180.801	181.237	190.094
Otras cuentas	12.994	13.452	15.289	17.602	16.302	16.350	17.602	19.550

**CUADRO 2.37****Exposiciones intersectoriales. Dinero legal por sector de contrapartida. Operaciones financieras y balances (1)**

(Miles de millones de pesos)

	2015	2016	2017	2018	2018 II	III	IV	2019 I
<b>Operaciones financieras</b>								
<b>Banco Central, pasivos</b>	<b>840</b>	<b>234</b>	<b>318</b>	<b>505</b>	<b>-100</b>	<b>382</b>	<b>368</b>	<b>-241</b>
Bancos y cooperativas, activos	354	-185	54	312	-85	312	48	-40
Otros intermediarios y auxiliares financieros, activos	0	0	0	0	0	0	-0	-0
Compañías de seguro, activos	0	1	3	3	4	3	-5	3
Gobierno general, activos	24	5	29	70	-5	28	25	57
Empresas no financieras, activos	28	-138	29	5	1	0	2	1
Hogares, activos	432	551	203	114	-16	38	298	-261
<b>Resto del mundo, pasivos</b>	<b>30</b>	<b>54</b>	<b>22</b>	<b>2</b>	<b>37</b>	<b>-25</b>	<b>-42</b>	<b>-15</b>
Banco Central, activos	-0	0	-0	1	-0	-0	1	-0
Bancos y cooperativas, activos	30	53	23	1	37	-25	-43	-15
<b>Balances financieros</b>								
<b>Banco Central, pasivos</b>	<b>8.418</b>	<b>8.652</b>	<b>8.970</b>	<b>9.475</b>	<b>8.724</b>	<b>9.107</b>	<b>9.475</b>	<b>9.235</b>
Bancos y cooperativas, activos	2.566	2.381	2.436	2.748	2.388	2.700	2.748	2.707
Otros intermediarios y auxiliares financieros, activos	0	0	0	0	0	0	0	0
Compañías de seguro, activos	29	29	32	35	37	40	35	38
Gobierno general, activos	1.431	1.435	1.463	1.535	1.480	1.509	1.535	1.591
Empresas no financieras, activos	709	571	600	605	603	603	605	606
Hogares, activos	3.683	4.235	4.439	4.552	4.216	4.254	4.552	4.291
<b>Resto del mundo, pasivos</b>	<b>238</b>	<b>277</b>	<b>273</b>	<b>315</b>	<b>359</b>	<b>341</b>	<b>315</b>	<b>293</b>
Banco Central, activos	1	1	1	1	0	0	1	1
Bancos y cooperativas, activos	238	276	273	314	359	341	314	291

**CUADRO 2.38****Exposiciones intersectoriales. Depósitos por sector de contrapartida. Operaciones financieras y balances financieros (1)**  
(Miles de millones de pesos)

	2015	2016	2017	2018	2018 II	III	IV	2019 I
<b>Operaciones financieras</b>								
<b>Banco Central, pasivos</b>	<b>-686</b>	<b>205</b>	<b>-1.188</b>	<b>1.926</b>	<b>-968</b>	<b>412</b>	<b>2.926</b>	<b>-3.086</b>
Bancos y cooperativas, activos	168	-165	-755	1.310	-951	415	2.078	-3.066
Gobierno general, activos	-843	368	-433	617	-16	-5	850	-19
Resto del mundo, activos	-11	3	-0	-1	-1	2	-1	-1
<b>Bancos y cooperativas, pasivos</b>	<b>7.969</b>	<b>5.551</b>	<b>4.994</b>	<b>5.812</b>	<b>1.697</b>	<b>572</b>	<b>3.746</b>	<b>-2.082</b>
Bancos Central, activos	0	0	-0	0	-0	-0	0	-0
Bancos y cooperativas, activos	1.129	-368	-67	-857	-245	-554	-3	-52
Fondos de inversión del mercado monetario, activos	618	654	364	562	236	-563	-538	339
Otros intermediarios y Auxiliares financieros, activos	-749	503	-218	58	-435	254	39	252
Compañías de seguros, activos	134	80	15	169	148	78	-84	109
Fondos de pensiones, activos	1.801	-1.085	1.360	190	486	-402	1.066	-1.068
Gobierno general, activos	1.114	-100	677	-715	-60	1.503	-1.949	181
Empresas no financieras, activos	-328	2.945	192	2.382	655	-564	3.750	-2.433
Hogares e IPSFL, activos	4.133	2.964	2.238	3.562	994	488	1.283	629
Resto del mundo, activos	117	-43	433	460	-82	334	181	-40
<b>Otros intermediarios y Auxiliares financieros, pasivos</b>	<b>0</b>	<b>0</b>	<b>0</b>	<b>0</b>	<b>0</b>	<b>0</b>	<b>0</b>	<b>0</b>
Hogares e IPSFL, activos	0	0	0	0	0	0	0	0
<b>Resto del mundo, pasivos</b>	<b>-1.565</b>	<b>1.961</b>	<b>-4.378</b>	<b>233</b>	<b>781</b>	<b>-768</b>	<b>1.919</b>	<b>-2.972</b>
Banco Central, activos	-138	1.204	-2.455	833	-284	72	1.801	-1.614
Bancos y cooperativas, activos	-371	629	-1.108	-832	654	-649	35	-535
Otros intermediarios y Auxiliares financieros, activos	-883	-15	-108	-76	-36	44	-52	13
Compañías de seguros, activos	-6	-22	-14	-18	-26	4	0	0
Fondos de pensiones, activos	67	89	-75	-49	145	-143	6	-118
Gobierno general, activos	-345	-28	20	292	-158	-52	297	-10
Empresas no financieras, activos	103	82	-603	99	436	-34	-109	-693
Hogares e IPSFL, activos	9	23	-35	-17	51	-11	-59	-15
<b>Balances financieros</b>								
<b>Banco Central, pasivos</b>	<b>7.517</b>	<b>7.568</b>	<b>6.207</b>	<b>8.072</b>	<b>4.754</b>	<b>5.175</b>	<b>8.072</b>	<b>4.858</b>
Bancos y cooperativas, activos	7.040	6.731	5.837	7.145	4.611	5.032	7.145	3.972
Gobierno general, activos	420	780	318	869	91	88	869	832
Resto del mundo, activos	57	57	51	57	52	56	57	55
<b>Bancos y cooperativas, pasivos</b>	<b>106.283</b>	<b>111.086</b>	<b>115.114</b>	<b>122.434</b>	<b>117.245</b>	<b>118.066</b>	<b>122.434</b>	<b>120.137</b>
Banco Central, activos	0	0	0	0	0	0	0	0
Bancos y cooperativas, activos	6.875	6.555	6.464	5.843	6.271	5.761	5.843	5.854
Fondos de inversión del mercado monetario, activos	13.133	13.787	14.151	14.713	15.813	15.250	14.713	15.052
Otros intermediarios y Auxiliares financieros, activos	4.257	4.948	4.896	4.973	4.654	4.930	4.973	5.248
Compañías de seguros, activos	1.269	1.364	1.395	1.573	1.577	1.658	1.573	1.686
Fondos de pensiones, activos	9.940	8.812	10.111	10.153	9.575	9.132	10.153	9.149
Gobierno general, activos	4.884	5.042	5.902	5.320	5.669	7.192	5.320	5.542
Empresas no financieras, activos	35.856	37.722	36.842	40.129	36.446	36.026	40.129	37.350
Hogares e IPSFL, activos	29.111	32.007	34.149	37.892	36.029	36.547	37.892	38.497
Resto del mundo, activos	958	849	1.204	1.837	1.211	1.569	1.837	1.757
<b>Otros intermediarios y Auxiliares financieros, pasivos</b>	<b>0</b>	<b>0</b>	<b>0</b>	<b>0</b>	<b>0</b>	<b>0</b>	<b>0</b>	<b>0</b>
Hogares e IPSFL, activos	0	0	0	0	0	0	0	0
<b>Resto del mundo, pasivos</b>	<b>19.736</b>	<b>20.482</b>	<b>14.986</b>	<b>16.947</b>	<b>14.736</b>	<b>14.247</b>	<b>16.947</b>	<b>13.543</b>
Banco Central, activos	4.200	5.110	2.439	3.481	1.457	1.537	3.481	1.769
Bancos y cooperativas, activos	3.846	4.244	2.869	2.326	2.767	2.178	2.326	1.731
Otros intermediarios y Auxiliares financieros, activos	1.019	949	803	824	773	834	824	813
Compañías de seguros, activos	122	92	72	60	52	57	60	68
Fondos de pensiones, activos	199	272	180	160	284	146	160	36
Gobierno general, activos	2.452	2.242	2.228	2.758	2.364	2.355	2.758	2.666
Empresas no financieras, activos	5.721	5.584	4.698	5.228	5.129	5.175	5.228	4.447
Hogares e IPSFL, activos	2.177	1.989	1.698	2.109	1.909	1.966	2.109	2.013

**CUADRO 2.39****Exposiciones intersectoriales. Títulos de deuda por sector de contrapartida. Operaciones financieras y balances (1)**

(Miles de millones de pesos)

	2015	2016	2017	2018	2018 II	III	IV	2019 I
<b>Operaciones financieras</b>								
<b>Banco Central, pasivos</b>	<b>256</b>	<b>1.423</b>	<b>-384</b>	<b>-1.086</b>	<b>856</b>	<b>-501</b>	<b>-1.181</b>	<b>2.408</b>
Bancos comerciales y cooperativas, activos	1.081	1.730	1.049	-163	620	-649	-235	589
Otros intermediarios y auxiliares financieros, activos	-65	231	-115	-28	-5	-106	-34	-58
Gobierno general, activos	-209	377	77	-111	210	260	-387	303
Empresas no Financieras, activos	390	80	437	-29	128	-460	107	412
Fondos de pensiones, activos	-519	-1.141	-1.610	-719	-93	334	-115	-116
Compañías de seguro, activos	-7	11	-11	-90	-26	-20	-29	36
Fondos de inversión del mercado monetario, activos	-264	105	-183	236	21	119	-384	1.241
Resto del mundo, activos	-151	29	-27	-181	2	22	-103	0
<b>Bancos comerciales y cooperativas, pasivos</b>	<b>1.511</b>	<b>3.626</b>	<b>2.577</b>	<b>3.270</b>	<b>273</b>	<b>378</b>	<b>-145</b>	<b>1.646</b>
Bancos comerciales y cooperativas, activos	-38	-597	294	156	-74	196	-18	-7
Otros intermediarios y auxiliares financieros, activos	1.469	640	105	1.056	695	592	-162	751
Gobierno general, activos	57	28	27	53	9	15	17	13
Empresas no Financieras, activos	-63	214	-240	-173	73	-189	-407	464
Fondos de pensiones, activos	550	3.901	2.585	1.834	-131	-752	596	288
Compañías de seguro, activos	354	-85	-108	-128	-116	24	20	-34
Fondos de inversión del mercado monetario, activos	164	51	42	293	-109	189	20	192
Resto del mundo, activos	-982	-527	-128	179	-73	302	-209	-21
<b>Otros intermediarios y auxiliares financieros, pasivos</b>	<b>-513</b>	<b>364</b>	<b>679</b>	<b>691</b>	<b>311</b>	<b>430</b>	<b>-11</b>	<b>368</b>
Bancos comerciales y cooperativas, activos	-5	75	-1	-36	0	-17	-6	4
Otros intermediarios y auxiliares financieros, activos	-140	195	259	808	198	260	216	208
Gobierno general, activos	-0	-0	0	0	0	0	0	0
Empresas no Financieras, activos	-213	9	64	-39	48	-99	16	14
Hogares, activos	-21	-1	-14	6	6	-1	-2	14
Fondos de pensiones, activos	-306	-5	184	334	40	139	146	159
Compañías de seguro, activos	82	-26	171	62	9	85	-6	-24
Fondos de inversión del mercado monetario, activos	0	-0	-0	-1	-0	-0	-0	0
Resto del mundo, activos	90	117	16	-445	11	64	-375	-7
<b>Gobierno general, pasivos</b>	<b>3.653</b>	<b>7.380</b>	<b>6.684</b>	<b>4.697</b>	<b>836</b>	<b>2.108</b>	<b>1.562</b>	<b>900</b>
Bancos comerciales y cooperativas, activos	-915	613	4.176	-828	284	-688	164	-732
Otros intermediarios y auxiliares financieros, activos	-120	447	-86	89	149	287	-318	186
Gobierno general, activos	11	6	-1	8	1	2	2	2
Empresas no Financieras, activos	-312	97	-229	-236	-385	631	-358	606
Fondos de pensiones, activos	4.271	4.528	-2.081	2.389	714	1.631	1.040	869
Compañías de seguro, activos	-119	-20	23	-41	-65	26	-53	100
Fondos de inversión del mercado monetario, activos	-74	19	258	200	-66	23	156	-307
Resto del mundo, activos	911	1.689	4.623	3.117	204	196	928	176
<b>Empresas no financieras, pasivos</b>	<b>2.518</b>	<b>1.106</b>	<b>1.895</b>	<b>3.298</b>	<b>1.404</b>	<b>571</b>	<b>918</b>	<b>-390</b>
Bancos comerciales y cooperativas, activos	-20	-57	-11	-116	-19	2	-10	2
Otros intermediarios y auxiliares financieros, activos	928	589	-604	1.587	1.106	236	265	575
Gobierno general, activos	18	18	26	27	5	8	8	7
Empresas no Financieras, activos	-1.092	485	328	-497	-730	-67	-438	-468
Hogares, activos	-0	0	-0	0	0	0	0	2
Fondos de pensiones, activos	-128	285	48	171	47	97	100	-150
Compañías de seguro, activos	1.067	420	249	71	-104	-40	367	-344
Fondos de inversión del mercado monetario, activos	-110	82	39	278	33	118	-3	-62
Resto del mundo, activos	1.855	-717	1.820	1.776	1.066	217	629	48
<b>Resto del mundo, pasivos</b>	<b>933</b>	<b>3.852</b>	<b>1.215</b>	<b>-1.870</b>	<b>-1.195</b>	<b>-433</b>	<b>-1.071</b>	<b>-74</b>
Banco Central, activos	376	238	646	223	40	45	68	837
Bancos comerciales y cooperativas, activos	213	217	-413	239	97	-199	171	34
Otros intermediarios y auxiliares financieros, activos	-371	925	1.980	-882	-988	29	18	-8
Gobierno general, activos	-375	240	-114	-1.170	-799	-242	-64	-808
Empresas no Financieras, activos	-64	-284	32	-832	-5	-53	-815	17
Hogares, activos	6	2	10	-15	1	-12	-10	2
Fondos de pensiones, activos	992	1.846	-1.150	-399	161	-74	-606	-135
Compañías de seguro, activos	192	619	235	893	324	93	130	37
Fondos de inversión del mercado monetario, activos	-36	50	-13	73	-25	-20	37	-51

**CUADRO 2.39**

**Exposiciones intersectoriales. Títulos de deuda por sector de contrapartida. Operaciones financieras y balances (continuación) (1)**  
(Miles de millones de pesos)

	2015	2016	2017	2018	2018 II	III	IV	2019 I
<b>Balances financieros</b>								
<b>Banco Central, pasivos</b>	<b>14.209</b>	<b>15.898</b>	<b>15.337</b>	<b>14.379</b>	<b>15.983</b>	<b>15.505</b>	<b>14.379</b>	<b>16.874</b>
Bancos comerciales y cooperativas, activos	5.343	7.168	8.269	8.130	9.006	8.364	8.130	8.777
Otros intermediarios y auxiliares financieros, activos	944	1.224	1.107	1.096	1.242	1.129	1.096	1.035
Gobierno general, activos	49	427	504	393	519	779	393	694
Empresas no Financieras, activos	274	210	547	341	773	280	341	683
Fondos de pensiones, activos	6.557	5.666	3.950	3.521	3.130	3.527	3.521	3.509
Compañías de seguro, activos	278	291	288	201	250	231	201	238
Fondos de inversión del mercado monetario, activos	398	505	299	515	796	903	515	1.753
Resto del mundo, activos	365	406	373	183	268	293	183	185
<b>Bancos comerciales y cooperativas, pasivos</b>	<b>35.753</b>	<b>40.829</b>	<b>43.307</b>	<b>49.086</b>	<b>47.403</b>	<b>48.582</b>	<b>49.086</b>	<b>51.636</b>
Bancos comerciales y cooperativas, activos	880	300	601	772	586	786	772	766
Otros intermediarios y auxiliares financieros, activos	5.486	6.409	6.605	7.808	7.353	8.002	7.808	8.722
Gobierno general, activos	259	286	314	367	334	350	367	380
Empresas no Financieras, activos	2.741	3.140	2.806	2.944	3.140	3.282	2.944	3.293
Fondos de pensiones, activos	12.122	16.794	19.487	22.169	22.053	21.414	22.169	23.036
Compañías de seguro, activos	5.640	6.114	6.186	6.479	6.195	6.356	6.479	6.728
Fondos de inversión del mercado monetario, activos	510	593	646	966	746	942	966	1.165
Resto del mundo, activos	8.116	7.193	6.663	7.581	6.996	7.450	7.581	7.548
<b>Otros intermediarios y auxiliares financieros, pasivos</b>	<b>6.868</b>	<b>7.409</b>	<b>8.084</b>	<b>9.241</b>	<b>8.607</b>	<b>9.175</b>	<b>9.241</b>	<b>9.855</b>
Bancos comerciales y cooperativas, activos	127	204	207	179	201	184	179	184
Otros intermediarios y auxiliares financieros, activos	631	894	1.163	2.017	1.522	1.796	2.017	2.266
Gobierno general, activos	0	0	0	0	0	0	0	0
Empresas no Financieras, activos	583	576	634	625	691	610	625	648
Hogares, activos	25	26	13	19	22	21	19	33
Fondos de pensiones, activos	1.067	1.132	1.326	1.726	1.412	1.564	1.726	1.950
Compañías de seguro, activos	1.982	2.152	2.372	2.581	2.436	2.556	2.581	2.649
Fondos de inversión del mercado monetario, activos	1	1	1	0	0	0	0	0
Resto del mundo, activos	2.452	2.424	2.369	2.093	2.323	2.444	2.093	2.123
<b>Gobierno general, pasivos</b>	<b>30.348</b>	<b>38.307</b>	<b>43.551</b>	<b>51.364</b>	<b>45.605</b>	<b>48.440</b>	<b>51.364</b>	<b>53.176</b>
Bancos comerciales y cooperativas, activos	1.915	2.563	6.739	6.001	6.483	5.817	6.001	5.292
Otros intermediarios y auxiliares financieros, activos	777	1.256	1.167	1.291	1.302	1.602	1.291	1.485
Gobierno general, activos	39	45	45	52	48	50	52	54
Empresas no Financieras, activos	969	758	208	875	376	1.149	875	902
Fondos de pensiones, activos	19.964	25.532	22.363	26.163	22.372	24.293	26.163	28.120
Compañías de seguro, activos	981	1.002	1.029	1.026	1.032	1.074	1.026	1.153
Fondos de inversión del mercado monetario, activos	84	106	360	565	384	409	565	259
Resto del mundo, activos	5.620	7.044	11.641	15.391	13.608	14.047	15.391	15.910
<b>Empresas no financieras, pasivos</b>	<b>40.050</b>	<b>41.336</b>	<b>43.060</b>	<b>49.473</b>	<b>45.316</b>	<b>47.076</b>	<b>49.473</b>	<b>50.686</b>
Bancos comerciales y cooperativas, activos	312	252	240	127	132	135	127	128
Otros intermediarios y auxiliares financieros, activos	2.049	2.931	2.845	5.039	4.023	4.617	5.039	5.542
Gobierno general, activos	115	134	160	187	171	179	187	194
Empresas no Financieras, activos	0	40	0	0	0	0	0	5
Hogares, activos	0	0	0	0	0	0	0	2
Fondos de pensiones, activos	6.679	7.301	7.406	7.933	7.533	7.728	7.933	8.012
Compañías de seguro, activos	9.534	10.875	11.391	12.055	11.572	11.740	12.055	12.214
Fondos de inversión del mercado monetario, activos	103	189	228	512	393	514	512	452
Resto del mundo, activos	21.256	19.614	20.789	23.618	21.493	22.164	23.618	24.137
<b>Resto del mundo, pasivos</b>	<b>48.483</b>	<b>49.160</b>	<b>48.100</b>	<b>50.743</b>	<b>49.086</b>	<b>49.343</b>	<b>50.743</b>	<b>49.947</b>
Banco Central, activos	22.350	21.408	21.062	23.719	22.009	22.521	23.719	24.077
Bancos comerciales y cooperativas, activos	905	1.068	599	949	916	736	949	964
Otros intermediarios y auxiliares financieros, activos	1.302	2.086	3.933	3.202	2.974	3.007	3.202	3.105
Gobierno general, activos	14.578	13.948	13.167	13.288	12.729	12.559	13.288	12.342
Empresas no Financieras, activos	3.880	3.568	3.325	2.723	3.375	3.342	2.723	2.725
Hogares, activos	299	280	257	289	277	276	289	290
Fondos de pensiones, activos	1.918	3.136	1.998	1.655	2.340	2.355	1.655	1.587
Compañías de seguro, activos	3.243	3.619	3.725	4.801	4.368	4.465	4.801	4.789
Fondos de inversión del mercado monetario, activos	7	47	33	119	98	81	119	67

**CUADRO 2.40****Exposiciones intersectoriales. Préstamos por sector de contrapartida. Operaciones financieras y balances financieros (1)**

(Miles de millones de pesos)

	2015	2016	2017	2018	2018 II	III	IV	2019 I
<b>Operaciones financieras</b>								
<b>Banco Central, pasivos</b>	<b>-115</b>	<b>-23</b>	<b>1</b>	<b>34</b>	<b>0</b>	<b>0</b>	<b>34</b>	<b>0</b>
Gobierno general, activos	-75	0	0	0	0	0	0	0
Resto del mundo, activos	-40	-23	1	34	0	0	34	0
<b>Bancos comerciales y cooperativas, pasivos</b>	<b>555</b>	<b>-293</b>	<b>1.791</b>	<b>724</b>	<b>455</b>	<b>438</b>	<b>880</b>	<b>-89</b>
Banco Central, activos	-8	12	290	-143	32	93	35	16
Bancos comerciales y cooperativas, activos	-9	186	-403	-126	-147	46	-32	195
Gobierno general, activos	145	5	-346	283	458	-122	-49	-57
Resto del mundo, activos	426	-497	2.250	709	112	421	926	-244
<b>Otros intermediarios y auxiliares financieros, pasivos</b>	<b>1.015</b>	<b>-41</b>	<b>-672</b>	<b>1.025</b>	<b>-137</b>	<b>465</b>	<b>751</b>	<b>-598</b>
Banco Central, activos	-86	-110	-124	-143	-150	2	2	1
Bancos comerciales y cooperativas, activos	634	104	-133	686	-28	378	529	-661
Otros intermediarios y auxiliares financieros, activos	-0	0	0	0	0	5	-5	0
Resto del mundo, activos	467	-34	-416	482	41	80	225	61
<b>Compañías de seguros, pasivos</b>	<b>265</b>	<b>-335</b>	<b>-87</b>	<b>244</b>	<b>21</b>	<b>-41</b>	<b>181</b>	<b>-124</b>
Bancos comerciales y cooperativas, activos	265	-333	-76	243	21	-42	181	-125
Resto del mundo, activos	0	-2	-11	1	-0	1	-0	1
<b>Gobierno general, pasivos</b>	<b>-39</b>	<b>160</b>	<b>67</b>	<b>-5</b>	<b>-8</b>	<b>-2</b>	<b>-6</b>	<b>-3</b>
Banco Central, activos	11	8	5	9	2	2	2	-0
Bancos comerciales y cooperativas, activos	4	19	34	13	1	8	-0	6
Resto del mundo, activos	-54	133	27	-27	-11	-12	-8	-9
<b>Empresas no financieras, pasivos</b>	<b>9.370</b>	<b>7.209</b>	<b>3.681</b>	<b>6.763</b>	<b>-1.441</b>	<b>1.824</b>	<b>2.737</b>	<b>2.031</b>
Bancos comerciales y cooperativas, activos	3.918	3.756	4.070	6.423	1.856	1.240	1.178	1.845
Otros intermediarios y auxiliares financieros, activos	-31	13	-13	-21	6	-31	19	18
Compañías de seguro, activos	512	208	451	476	173	104	130	149
Gobierno general, activos	74	99	20	11	4	6	6	-18
Resto del mundo, activos	4.897	3.133	-847	-126	-3.480	506	1.404	37
<b>Hogares e IPSFL, pasivos</b>	<b>7.947</b>	<b>7.018</b>	<b>7.900</b>	<b>9.188</b>	<b>2.263</b>	<b>2.117</b>	<b>3.050</b>	<b>1.546</b>
Bancos comerciales y cooperativas, activos	6.971	5.960	6.246	7.006	1.859	1.666	2.051	1.326
Otros intermediarios y auxiliares financieros, activos	185	161	560	785	168	169	257	55
Compañías de seguro, activos	166	396	319	469	97	108	191	80
Gobierno general, activos	625	501	774	927	139	174	551	84
<b>Resto del mundo, pasivos</b>	<b>6.451</b>	<b>1.189</b>	<b>503</b>	<b>-2.714</b>	<b>-3.171</b>	<b>244</b>	<b>107</b>	<b>473</b>
Banco Central, activos	-48	-18	-10	0	0	0	0	0
Bancos comerciales y cooperativas, activos	-439	-42	-4	-93	53	-66	16	228
Empresas no Financieras, activos	6.938	1.249	517	-2.621	-3.223	310	91	244
<b>Balances financieros</b>								
<b>Banco Central, pasivos</b>	<b>802</b>	<b>733</b>	<b>717</b>	<b>792</b>	<b>746</b>	<b>755</b>	<b>792</b>	<b>774</b>
Gobierno general, activos	0	0	0	0	0	0	0	0
Resto del mundo, activos	802	733	717	792	746	755	792	774
<b>Bancos comerciales y cooperativas, pasivos</b>	<b>10.018</b>	<b>9.222</b>	<b>9.785</b>	<b>11.592</b>	<b>9.600</b>	<b>10.218</b>	<b>11.592</b>	<b>11.273</b>
Banco Central, activos	0	12	303	160	32	125	160	177
Bancos comerciales y cooperativas, activos	462	653	259	134	119	165	134	329
Gobierno general, activos	773	778	432	715	887	764	715	659
Resto del mundo, activos	8.783	7.778	8.791	10.582	8.563	9.163	10.582	10.109
<b>Otros intermediarios y auxiliares financieros, pasivos</b>	<b>10.754</b>	<b>10.198</b>	<b>10.417</b>	<b>11.753</b>	<b>10.313</b>	<b>10.761</b>	<b>11.753</b>	<b>10.906</b>
Banco Central, activos	465	355	231	89	85	87	89	90
Bancos comerciales y cooperativas, activos	4.449	4.184	4.563	5.287	4.316	4.634	5.287	4.409
Otros intermediarios y auxiliares financieros, activos	0	0	0	0	0	5	0	0
Resto del mundo, activos	5.840	5.658	5.622	6.378	5.911	6.036	6.378	6.407
<b>Compañías de seguros, pasivos</b>	<b>847</b>	<b>523</b>	<b>442</b>	<b>697</b>	<b>551</b>	<b>513</b>	<b>697</b>	<b>573</b>
Bancos comerciales y cooperativas, activos	766	455	379	625	485	445	625	504
Resto del mundo, activos	82	68	63	72	66	68	72	69
<b>Gobierno general, pasivos</b>	<b>1.045</b>	<b>1.171</b>	<b>1.191</b>	<b>1.259</b>	<b>1.221</b>	<b>1.233</b>	<b>1.259</b>	<b>1.241</b>
Banco Central, activos	292	300	305	312	306	309	312	312
Bancos comerciales y cooperativas, activos	238	257	291	304	296	305	304	310
Resto del mundo, activos	515	614	594	642	618	619	642	619
<b>Empresas no financieras, pasivos</b>	<b>126.274</b>	<b>128.516</b>	<b>125.586</b>	<b>139.716</b>	<b>130.722</b>	<b>133.870</b>	<b>139.716</b>	<b>140.635</b>
Bancos comerciales y cooperativas, activos	68.797	71.719	73.181	81.062	77.798	79.324	81.062	82.702
Otros intermediarios y auxiliares financieros, activos	472	480	1.161	1.064	1.080	1.051	1.084	1.084
Compañías de seguro, activos	3.349	3.576	4.062	4.577	4.315	4.439	4.577	4.739
Gobierno general, activos	637	732	749	766	750	757	766	747
Resto del mundo, activos	53.019	52.010	46.433	52.246	46.779	48.300	52.246	51.362
<b>Hogares e IPSFL, pasivos</b>	<b>65.552</b>	<b>71.714</b>	<b>78.632</b>	<b>86.824</b>	<b>82.216</b>	<b>84.076</b>	<b>86.824</b>	<b>88.119</b>
Bancos comerciales y cooperativas, activos	56.265	61.460	66.788	72.839	69.600	71.032	72.839	73.911
Otros intermediarios y auxiliares financieros, activos	3.578	3.700	4.142	4.875	4.527	4.667	4.875	4.920
Compañías de seguro, activos	3.160	3.595	3.971	4.453	4.158	4.272	4.453	4.547
Gobierno general, activos	2.548	2.958	3.731	4.657	3.932	4.105	4.657	4.740
<b>Resto del mundo, pasivos</b>	<b>19.430</b>	<b>19.517</b>	<b>18.458</b>	<b>17.808</b>	<b>16.245</b>	<b>16.828</b>	<b>17.808</b>	<b>17.918</b>
Banco Central, activos	28	10	0	0	0	0	0	0
Bancos comerciales y cooperativas, activos	2.018	1.865	1.712	1.831	1.755	1.726	1.831	2.027
Empresas no Financieras, activos	17.384	17.641	16.746	15.976	14.490	15.102	15.976	15.890

**CUADRO 2.41**

**Exposiciones intersectoriales. Participaciones emitidas por fondos de inversión del mercado monetario por sector de contrapartida. (1)**  
(Miles de millones de pesos)

	2015	2016	2017	2018	2018 II	III	IV	2019 I
<b>Operaciones financieras</b>								
Resto del mundo, pasivos	-209	150	-242	68	-4	51	8	363
Compañías de seguro, activos	-14	-11	6	8	-3	1	-2	2
Gobierno general, activos	-196	161	-248	60	-1	49	10	360
Fondos de inversión del mercado monetario, pasivos	345	939	456	1.764	-28	-133	-455	1.336
Bancos comerciales y cooperativas, activos	-262	-81	-29	86	-77	38	68	-74
Fondos de inversión del mercado monetario, activos	-0	0	-2	0	0	0	0	0
Otros intermediarios y auxiliares financieros, activos	95	-64	-73	-96	-381	71	45	32
Compañías de seguro, activos	-27	53	41	22	-26	70	-25	49
Gobierno general, activos	-9	45	-175	135	284	175	-410	149
Empresas no Financieras, activos	827	566	483	632	260	-996	-41	680
Hogares, activos	-272	393	202	924	-80	521	-66	440
Resto del mundo, activos	-7	26	9	60	-6	-11	-26	61
<b>Balances financieros</b>								
Resto del mundo, pasivos	1.544	1.732	1.730	1.844	1.825	1.992	1.844	2.406
Compañías de seguro, activos	26	16	18	29	26	26	29	30
Gobierno general, activos	1.518	1.717	1.712	1.816	1.799	1.966	1.816	2.376
Fondos de inversión del mercado monetario, pasivos	14.315	15.284	15.726	17.522	18.104	17.973	17.522	18.864
Bancos comerciales y cooperativas, activos	251	178	155	245	138	176	245	174
Fondos de inversión del mercado monetario, activos	0	0	0	0	0	0	0	0
Otros intermediarios y auxiliares financieros, activos	911	907	984	927	789	872	927	974
Compañías de seguro, activos	46	105	145	169	125	193	169	218
Gobierno general, activos	180	225	56	191	423	597	191	341
Empresas no Financieras, activos	5.773	6.256	6.539	7.123	8.188	7.181	7.123	7.784
Hogares, activos	6.504	6.920	7.133	8.074	7.619	8.139	8.074	8.517
Resto del mundo, activos	649	693	713	795	821	815	795	855

**CUADRO 2.42****Exposiciones intersectoriales. Participaciones emitidas por fondos de inversión distintas del mercado monetario por sector de contrapartida. (1)**

(Miles de millones de pesos)

	2015	2016	2017	2018	2018 II	III	IV	2019 I
<b>Operaciones financieras</b>								
Resto del mundo, pasivos	-146	-1.322	9.345	1.357	228	107	-1.534	2.443
Otros intermediarios y auxiliares financieros, activos	267	-810	1.341	-771	-207	-314	-449	180
Compañías de seguro, activos	48	-43	66	5	-60	-35	6	-67
Fondos de pensiones, activos	-461	-470	7.937	2.123	495	456	-1.090	2.330
Fondos de inversión del mercado no monetario, pasivos	2.221	4.104	4.162	4.071	1.437	1.347	164	2.254
Bancos comerciales y cooperativas, activos	0	0	0	0	0	0	0	0
Otros intermediarios y auxiliares financieros, activos	1.164	958	-56	1.445	521	378	87	405
Compañías de seguro, activos	479	229	522	704	130	204	184	237
Fondos de pensiones, activos	743	1.113	52	52	-135	-364	-347	480
Gobierno general, activos	0	0	0	0	0	0	0	0
Empresas no Financieras, activos	-59	1.225	2.194	1.648	505	1.111	585	606
Hogares, activos	-201	484	983	213	374	162	-410	426
Resto del mundo, activos	94	94	467	9	42	-143	65	100
<b>Balances financieros</b>								
Resto del mundo, pasivos	37.872	34.832	47.671	46.988	49.765	50.690	46.988	51.869
Otros intermediarios y auxiliares financieros, activos	2.951	1.967	3.369	2.735	3.327	3.183	2.735	2.889
Compañías de seguro, activos	445	402	465	510	516	491	510	442
Fondos de pensiones, activos	34.476	32.463	43.837	43.743	45.922	47.016	43.743	48.539
Fondos de inversión del mercado no monetario, pasivos	21.772	26.813	32.487	37.862	35.224	37.291	37.862	40.305
Bancos comerciales y cooperativas, activos	0	0	0	0	0	0	0	0
Otros intermediarios y auxiliares financieros, activos	1.829	2.840	3.018	4.468	4.040	4.326	4.468	4.954
Compañías de seguro, activos	2.280	2.704	3.525	4.322	3.871	4.144	4.322	4.695
Fondos de pensiones, activos	4.115	5.477	6.122	6.654	6.981	6.813	6.654	7.081
Gobierno general, activos	0	0	0	0	0	0	0	0
Empresas no Financieras, activos	5.403	6.922	9.332	11.301	9.206	10.632	11.301	11.881
Hogares, activos	7.366	7.980	9.120	9.667	9.654	10.019	9.667	10.142
Resto del mundo, activos	779	890	1.370	1.450	1.473	1.358	1.450	1.552



**PIB Regional**



**CUADRO 2.43**  
**Producto interno bruto por región, anual, precios corrientes**  
 (Miles de millones de pesos) (1)

	2014	2015	2016	2017
<b>PIB</b>				
Región de Arica y Parinacota	1.035	1.173	1.271	1.388
Región de Tarapacá	3.463	3.399	3.531	4.033
Región de Antofagasta	15.079	14.570	14.421	15.979
Región de Atacama	3.507	3.203	3.561	4.132
Región de Coquimbo	4.243	4.261	4.560	5.025
Región de Valparaíso	12.101	13.515	14.599	15.517
Región Metropolitana de Santiago	61.601	67.247	71.870	74.833
Región del Libertador General Bernardo O'Higgins	6.706	7.294	7.730	8.044
Región del Maule	4.618	5.463	5.756	5.852
Región del Biobío	10.881	12.169	12.842	13.497
Región de La Araucanía	3.531	4.011	4.430	4.694
Región de Los Ríos	1.937	2.138	2.268	2.382
Región de Los Lagos	4.680	4.803	5.385	6.174
Región de Aysén del General Carlos Ibáñez del Campo	897	757	987	1.090
Región de Magallanes y de la Antártica Chilena	1.550	1.560	1.719	1.904
Subtotal regionalizado	135.829	145.564	154.931	164.545
Extrarregional (2)	85	120	121	108
IVA, derechos de importación	12.686	13.869	14.418	15.559
<b>PIB</b>	<b>148.599</b>	<b>159.553</b>	<b>169.470</b>	<b>180.211</b>

**CUADRO 2.44**  
**Producto interno bruto por región, anual, volumen a precios del año anterior encadenado**  
 (Miles de millones de pesos encadenados) (1)(2)(3)

	2014	2015	2016	2017
<b>PIB</b>				
Región de Arica y Parinacota	983	1.029	1.061	1.126
Región de Tarapacá	3.286	3.226	3.255	3.337
Región de Antofagasta	14.466	14.468	14.061	13.642
Región de Atacama	3.469	3.458	3.578	3.539
Región de Coquimbo	4.005	3.987	4.067	4.135
Región de Valparaíso	11.439	11.777	12.107	12.390
Región Metropolitana de Santiago	58.946	60.529	61.691	62.372
Región del Libertador General Bernardo O'Higgins	6.190	6.511	6.610	6.464
Región del Maule	4.246	4.614	4.626	4.598
Región del Biobío	10.030	10.184	10.377	10.634
Región de La Araucanía	3.315	3.495	3.688	3.787
Región de Los Ríos	1.795	1.825	1.869	1.901
Región de Los Lagos	4.028	4.040	4.089	4.427
Región de Aysén del General Carlos Ibáñez del Campo	763	742	797	850
Región de De Magallanes y de la Antártica Chilena	1.426	1.419	1.502	1.597
Subtotal regionalizado	128.385	131.307	133.435	134.983
Extrarregional (4)	73	91	87	75
IVA, derechos de importación	11.853	12.145	12.418	12.751
<b>PIB</b>	<b>140.312</b>	<b>143.545</b>	<b>145.943</b>	<b>147.809</b>

**CUADRO 2.45****Producto interno bruto por región, variación porcentual anual, volumen a precios del año anterior encadenado**

(Variación porcentual respecto igual período del año anterior) (1)

	2014	2015	2016	2017
<b>Variación porcentual anual</b>				
Región de Arica y Parinacota	1,5	4,7	3,1	6,1
Región de Tarapacá	2,2	-1,8	0,9	2,5
Región de Antofagasta	4,5	0,0	-2,8	-3,0
Región de Atacama	-7,2	-0,3	3,5	-1,1
Región de Coquimbo	0,4	-0,5	2,0	1,7
Región de Valparaíso	0,5	3,0	2,8	2,3
Región Metropolitana de Santiago	1,8	2,7	1,9	1,1
Región del Libertador General Bernardo O'Higgins	1,3	5,2	1,5	-2,2
Región del Maule	0,3	8,7	0,3	-0,6
Región del Biobío	3,0	1,5	1,9	2,5
Región de La Araucanía	0,0	5,4	5,5	2,7
Región de Los Ríos	3,6	1,7	2,4	1,7
Región de Los Lagos	5,2	0,3	1,2	8,3
Región de Aysén del General Carlos Ibáñez del Campo	4,8	-2,7	7,3	6,7
Región de Magallanes y de la Antártica Chilena	2,0	-0,5	5,9	6,3
Subtotal regionalizado	1,8	2,3	1,6	1,2
Extrarregional (2)	-0,1	23,9	-4,3	-13,8
IVA, derechos de importación	1,4	2,5	2,2	2,7
PIB	1,8	2,3	1,7	1,3

**CUADRO 2.46****Producto interno bruto por región, contribución porcentual respecto de igual período del año anterior**

(Puntos porcentuales) (1)

	2014	2015	2016	2017
<b>Contribución porcentual respecto de igual período del año anterior</b>				
Región de Arica y Parinacota	0,0	0,0	0,0	0,0
Región de Tarapacá	0,1	-0,0	0,0	0,1
Región de Antofagasta	0,5	0,0	-0,3	-0,3
Región de Atacama	-0,2	-0,0	0,1	-0,0
Región de Coquimbo	0,0	-0,0	0,1	0,0
Región de Valparaíso	0,0	0,2	0,2	0,2
Región Metropolitana de Santiago	0,8	1,1	0,8	0,5
Región del Libertador General Bernardo O'Higgins	0,1	0,2	0,1	-0,1
Región del Maule	0,0	0,3	0,0	-0,0
Región del Biobío	0,2	0,1	0,1	0,2
Región de La Araucanía	0,0	0,1	0,1	0,1
Región de Los Ríos	0,0	0,0	0,0	0,0
Región de Los Lagos	0,1	0,0	0,0	0,3
Región de Aysén del General Carlos Ibáñez del Campo	0,0	-0,0	0,0	0,0
Región de Magallanes y de la Antártica Chilena	0,0	-0,0	0,1	0,1
Subtotal regionalizado	1,6	2,1	1,5	1,1
Extrarregional (2)	-0,0	0,0	-0,0	-0,0
IVA, derechos de importación	0,1	0,2	0,2	0,2
PIB	1,8	2,3	1,7	1,3

**CUADRO 2.47****Producto interno bruto por clase de actividad económica y por región, anual, precios corrientes, 2014**

(Miles de millones de pesos)

	Agropecuario silvícola	Pesca	Minería	Industria manufacturera	Electricidad, gas y gestión de desechos	Construcción	Comercio, restaurantes y hoteles	Transporte, información y comunicaciones	Servicios financieros y empresariales(1)	Servicios de vivienda e inmobiliarios	Servicios personales (2)	Administración pública (3)	PIB (4)
<b>Región</b>													
AyP	54	30	28	75	14	69	89	150	88	88	178	172	1.035
TPCA	3	48	1.306	217	50	222	385	235	365	161	285	187	3.463
ANTOF	3	21	8.054	758	416	1.846	523	674	1.633	293	640	217	15.079
ATCMA	78	12	1.282	58	185	580	157	155	516	138	211	136	3.507
COQ	282	13	1.298	109	76	343	332	269	457	317	514	233	4.243
VALPO	473	13	1.206	2.238	468	821	885	1.488	1.139	1.183	1.480	707	12.101
RM	536	0	1.260	6.893	880	2.989	11.626	5.915	15.261	5.738	7.808	2.696	61.601
LGBO	944	1	1.527	737	185	496	500	299	607	403	762	244	6.706
MAULE	609	1	60	670	373	382	366	340	357	433	706	321	4.618
BBIO	602	132	4	2.684	759	749	762	888	954	992	1.643	710	10.881
ARAUC	384	0	0	411	51	310	323	282	311	368	741	349	3.531
RIOS	228	25	0	431	62	142	146	144	152	142	308	156	1.937
LAGOS	291	381	0	1.194	109	286	345	377	398	302	665	331	4.680
AYSEN	17	297	25	52	6	55	49	62	76	43	95	120	897
MAG	38	29	163	291	38	121	122	120	188	110	158	173	1.550
<b>Total</b>	<b>4.543</b>	<b>1.003</b>	<b>16.212</b>	<b>16.820</b>	<b>3.673</b>	<b>9.413</b>	<b>16.609</b>	<b>11.398</b>	<b>22.501</b>	<b>10.710</b>	<b>16.194</b>	<b>6.837</b>	<b>148.599</b>

**CUADRO 2.48****Producto interno bruto por clase de actividad económica y por región, anual, precios corrientes, 2015**

(Miles de millones de pesos)

	Agropecuario silvícola	Pesca	Minería	Industria manufacturera	Electricidad, gas y gestión de desechos	Construcción	Comercio, restaurantes y hoteles	Transporte, información y comunicaciones	Servicios financieros y empresariales(1)	Servicios de vivienda e inmobiliarios	Servicios personales (2)	Administración pública (3)	PIB (4)
<b>Región</b>													
AyP	70	17	39	71	17	104	97	182	99	99	193	187	1.173
TPCA	3	37	1.055	212	66	288	405	264	375	180	313	203	3.399
ANTOF	4	16	6.892	798	637	1.933	583	759	1.671	330	711	236	14.570
ATCMA	87	18	983	63	252	411	160	168	538	152	223	150	3.203
COQ	326	13	1.016	107	113	389	364	309	465	356	547	256	4.261
VALPO	553	15	1.021	2.502	693	952	997	1.816	1.254	1.316	1.618	778	13.515
RM	623	0	1.141	7.560	1.091	3.414	12.468	6.786	16.353	6.385	8.498	2.928	67.247
LGBO	1.053	1	1.352	900	229	644	556	345	664	448	834	267	7.294
MAULE	744	2	107	874	430	481	417	392	403	482	772	360	5.463
BBIO	709	132	4	3.033	885	842	837	1.038	1.022	1.101	1.795	771	12.169
ARAUC	443	0	0	478	67	353	378	331	352	410	813	385	4.011
RIOS	250	22	0	493	71	143	169	161	164	158	335	171	2.138
LAGOS	284	211	0	1.163	121	334	389	435	426	336	741	363	4.803
AYSEN	17	106	18	49	7	61	58	71	79	47	109	133	757
MAG	37	15	56	302	40	151	145	140	191	121	173	189	1.560
<b>Total</b>	<b>5.202</b>	<b>604</b>	<b>13.686</b>	<b>18.606</b>	<b>4.719</b>	<b>10.498</b>	<b>18.021</b>	<b>13.197</b>	<b>24.057</b>	<b>11.922</b>	<b>17.674</b>	<b>7.498</b>	<b>159.553</b>

**CUADRO 2.49****Producto interno bruto por clase de actividad económica y por región, anual, precios corrientes, 2016**

(Miles de millones de pesos)

	Agroporuario silvícola	Pesca	Minería	Industria manufac- turera	Electrici- dad, gas y gestión de desechos	Construc- ción	Comercio, restauran- tes y hoteles	Transporte, información y comuni- caciones	Servicios financieros y empre- sariales(1)	Servicios de vivienda e inmo- biliarios	Servicios perso- nales (2)	Adminis- tración pública (3)	PIB (4)
<b>Región</b>													
AyP	77	12	47	62	19	126	104	188	108	107	214	207	1.271
TPCA	4	19	1.153	156	51	287	443	255	395	194	354	222	3.531
ANTOF	4	14	6.747	679	804	1.783	629	757	1.621	361	761	260	14.421
ATCMA	104	19	1.023	70	315	536	169	173	579	164	248	162	3.561
COQ	400	12	1.003	111	122	438	394	310	484	399	608	279	4.560
VALPO	661	14	1.006	2.589	854	1.080	1.111	1.845	1.350	1.442	1.798	848	14.599
RM	711	0	1.049	7.726	1.221	3.923	13.560	7.187	17.063	6.799	9.419	3.212	71.870
LGBO	1.218	1	1.414	837	270	633	610	345	698	496	916	291	7.730
MAULE	842	2	145	707	384	554	490	401	431	542	872	385	5.756
BBIO	770	127	3	2.983	844	937	938	1.063	1.119	1.199	2.005	853	12.842
ARAUC	455	0	0	487	86	437	435	340	389	451	927	423	4.430
RIOS	249	29	0	493	63	156	198	165	180	173	373	188	2.268
LAGOS	332	339	0	1.279	111	405	434	425	454	370	833	403	5.385
AYSEN	21	249	20	77	7	69	67	70	87	51	124	144	987
MAG	36	45	44	350	37	160	169	144	207	131	191	206	1.719
Total	5.883	884	13.652	18.608	5.189	11.523	19.753	13.667	25.165	12.880	19.643	8.204	169.470

**CUADRO 2.50****Producto interno bruto por clase de actividad económica y por región, anual, precios corrientes, 2017**

(Miles de millones de pesos)

	Agroporuario silvícola	Pesca	Minería	Industria manufac- turera	Electrici- dad, gas y gestión de desechos	Construc- ción	Comercio, restauran- tes y hoteles	Transporte, información y comuni- caciones	Servicios financieros y empre- sariales(1)	Servicios de vivienda e inmo- biliarios	Servicios perso- nales (2)	Adminis- tración pública (3)	PIB (4)
<b>Región</b>													
AyP	73	22	52	74	20	153	111	194	119	119	230	219	1.388
TPCA	3	50	1.485	196	56	318	447	245	403	211	384	234	4.033
ANTOF	4	19	8.558	676	794	1.531	632	714	1.573	398	804	276	15.979
ATCMA	99	12	1.575	61	304	541	178	169	576	179	268	171	4.132
COQ	397	17	1.260	121	134	468	418	306	501	447	661	295	5.025
VALPO	671	12	1.311	2.562	795	1.229	1.196	1.928	1.426	1.573	1.927	888	15.517
RM	722	0	1.274	7.609	1.274	3.989	14.276	7.193	17.618	7.404	10.068	3.406	74.833
LGBO	1.166	2	1.671	796	249	653	641	335	697	554	970	310	8.044
MAULE	806	2	162	611	394	580	503	389	449	611	937	409	5.852
BBIO	769	171	2	3.026	939	952	992	1.072	1.183	1.334	2.145	913	13.497
ARAUC	456	0	0	488	102	472	471	337	417	503	992	454	4.694
RIOS	256	23	0	496	83	155	216	166	193	195	400	200	2.382
LAGOS	342	448	0	1.657	159	409	465	447	504	412	903	429	6.174
AYSEN	23	297	10	98	10	68	73	67	94	58	136	156	1.090
MAG	38	80	59	426	41	162	180	140	208	144	206	220	1.904
Total	5.827	1.155	17.419	18.895	5.354	11.682	20.799	13.702	25.963	14.141	21.029	8.687	180.211

**CUADRO 2.51****Producto interno bruto por clase de actividad económica y por región, anual, volumen a precios del año anterior encadenado, 2014**

(Miles de millones de pesos encadenados) (1)(2)

	Agropecuario silvícola	Pesca	Minería	Industria manufacturera	Electricidad, gas y gestión de desechos	Construcción	Comercio, restaurantes y hoteles	Transporte, información y comunicaciones	Servicios financieros y empresariales(1)	Servicios de vivienda e inmobiliarios	Servicios personales (2)	Administración pública (3)	PIB (4)
<b>Región</b>													
AyP	49	27	27	76	14	65	82	147	84	84	168	160	983
TPCA	2	44	1.227	222	48	208	357	229	350	154	271	174	3.286
ANTOF	3	19	7.617	806	486	1.729	491	657	1.565	279	611	202	14.466
ATCMA	59	11	1.370	55	176	544	148	155	495	131	200	126	3.469
COQ	241	12	1.244	89	73	322	313	268	438	302	487	217	4.005
VALPO	403	11	1.137	2.021	530	770	829	1.448	1.096	1.128	1.407	658	11.439
RM	450	0	1.195	6.607	871	2.805	10.839	5.721	14.996	5.481	7.472	2.509	58.946
LGBO	760	1	1.438	688	175	465	446	299	582	383	724	227	6.190
MAULE	531	1	57	555	345	358	337	337	343	412	669	299	4.246
BBIO	551	121	4	2.262	707	703	717	875	919	946	1.564	660	10.030
ARAUC	353	0	0	356	50	291	306	281	299	350	704	325	3.315
RIOS	199	22	0	381	59	134	138	144	146	135	293	145	1.795
LAGOS	250	280	0	818	104	269	320	375	384	287	633	308	4.028
AYSEN	14	210	27	30	6	51	47	63	72	41	91	112	763
MAG	25	21	148	251	37	113	115	119	180	104	150	161	1.426
Total	3.889	782	15.491	15.217	3.680	8.828	15.484	11.119	21.950	10.218	15.445	6.356	140.312

**CUADRO 2.52****Producto interno bruto por clase de actividad económica y por región, anual, volumen a precios del año anterior encadenado, 2015**

(Miles de millones de pesos encadenados) (1)(2)

	Agropecuario silvícola	Pesca	Minería	Industria manufacturera	Electricidad, gas y gestión de desechos	Construcción	Comercio, restaurantes y hoteles	Transporte, información y comunicaciones	Servicios financieros y empresariales(1)	Servicios de vivienda e inmobiliarios	Servicios personales (2)	Administración pública (3)	PIB (4)
<b>Región</b>													
AyP	60	14	35	62	14	91	85	156	89	86	170	165	1.029
TPCA	2	30	1.151	188	51	252	361	232	340	159	279	179	3.226
ANTOF	3	13	7.569	807	579	1.690	506	666	1.514	290	642	208	14.468
ATCMA	65	15	1.556	54	185	359	141	155	488	133	197	132	3.458
COQ	266	11	1.143	84	88	342	322	283	423	312	484	226	3.987
VALPO	446	12	1.087	1.950	521	836	871	1.624	1.144	1.157	1.446	687	11.777
RM	498	0	1.173	6.750	920	3.002	10.998	5.969	15.236	5.695	7.697	2.585	60.529
LGBO	823	1	1.456	740	185	564	446	318	602	391	745	236	6.511
MAULE	609	1	89	646	338	422	354	356	368	421	684	318	4.614
BBIO	613	110	3	2.197	684	739	739	927	933	970	1.602	680	10.184
ARAUC	384	0	0	364	58	310	336	303	320	359	723	340	3.495
RIOS	212	19	0	374	56	126	150	151	148	138	299	151	1.825
LAGOS	242	270	0	770	94	293	334	398	387	295	660	321	4.040
AYSEN	14	181	19	29	5	54	52	69	72	41	98	118	742
MAG	25	24	92	250	40	132	126	131	174	107	155	167	1.419
Total	4.259	705	15.347	15.247	3.807	9.211	15.818	11.736	22.237	10.552	15.882	6.604	143.545

**CUADRO 2.53**

**Producto interno bruto por clase de actividad económica y por región, anual, volumen a precios del año anterior encadenado, 2016**  
(Miles de millones de pesos encadenados) (1)(2)

	Agropor- cuario silvícola	Pesca	Minería	Industria manufac- turera	Electrici- dad, gas y gestión de desechos	Construc- ción	Comercio, restau- rantes y hoteles	Transporte, información y comuni- caciones	Servicios financieros y empre- sariales(1)	Servicios de vivienda e inmo- biliarios	Servicios perso- nales (2)	Adminis- tración pública (3)	PIB (4)
<b>Región</b>													
AyP	62	9	31	60	15	103	84	165	93	87	179	172	1.061
TPCA	3	14	1.250	151	34	237	372	229	341	160	298	185	3.255
ANTOF	4	11	7.389	736	749	1.456	504	677	1.393	296	653	217	14.061
ATCMA	65	14	1.487	58	207	438	136	162	498	134	208	135	3.578
COQ	287	9	1.117	87	90	363	321	292	420	325	510	232	4.067
VALPO	492	11	1.041	2.001	540	895	891	1.631	1.174	1.185	1.524	707	12.107
RM	527	0	983	6.702	954	3.266	11.146	6.278	15.290	5.703	8.115	2.677	61.691
LGBO	861	1	1.532	707	204	521	445	321	602	403	777	243	6.610
MAULE	625	1	87	569	283	459	379	365	377	440	733	321	4.626
BBIO	624	95	2	2.236	596	777	760	945	976	986	1.699	711	10.377
ARAUC	368	0	0	378	69	362	355	318	339	367	780	352	3.688
RIOS	196	22	0	388	46	129	162	159	155	141	316	157	1.869
LAGOS	261	258	0	709	79	335	342	415	394	302	704	336	4.089
AYSEN	16	204	17	36	4	56	55	77	74	42	105	120	797
MAG	23	34	116	273	36	131	135	147	180	108	162	172	1.502
Total	4.414	662	15.022	15.085	3.870	9.528	16.086	12.179	22.304	10.679	16.764	6.823	145.943

**CUADRO 2.54**

**Producto interno bruto por clase de actividad económica y por región, anual, volumen a precios del año anterior encadenado, 2017**  
(Miles de millones de pesos encadenados) (1)(2)

	Agropor- cuario silvícola	Pesca	Minería	Industria manufac- turera	Electrici- dad, gas y gestión de desechos	Construc- ción	Comercio, restau- rantes y hoteles	Transporte, información y comuni- caciones	Servicios financieros y empre- sariales(1)	Servicios de vivienda e inmo- biliarios	Servicios perso- nales (2)	Adminis- tración pública (3)	PIB (4)
<b>Región</b>													
AyP	59	16	33	73	16	121	87	176	99	89	184	176	1.126
TPCA	2	35	1.234	188	38	251	372	232	335	163	310	188	3.337
ANTOF	4	13	7.216	771	870	1.193	494	662	1.299	302	662	222	13.642
ATCMA	62	8	1.509	49	205	422	138	164	477	135	215	137	3.539
COQ	291	12	1.089	97	97	370	330	299	417	338	531	237	4.135
VALPO	499	8	1.077	2.045	516	972	928	1.674	1.192	1.201	1.567	712	12.390
RM	524	0	989	6.672	973	3.171	11.467	6.457	15.177	5.826	8.317	2.733	62.372
LGBO	809	1	1.422	716	185	513	459	318	578	415	791	248	6.464
MAULE	604	1	91	516	286	459	377	359	377	458	754	328	4.598
BBIO	617	119	1	2.271	666	754	777	965	990	1.019	1.743	733	10.634
ARAUC	372	0	0	372	81	374	370	327	349	379	802	365	3.787
RIOS	195	17	0	384	60	122	169	164	160	147	325	161	1.901
LAGOS	256	331	0	813	112	322	356	447	420	311	732	344	4.427
AYSEN	16	241	7	39	6	54	58	81	77	43	111	125	850
MAG	22	59	111	319	38	126	139	155	174	110	169	177	1.597
Total	4.331	835	14.748	15.356	4.088	9.219	16.519	12.477	22.117	10.938	17.214	6.958	147.809

### III. INDICADORES SECTORIALES





**CUADRO 3.1**  
**Índice de producción industrial (IPI) (1)**

(Promedio 2014=100)

	General			Minería			Manufactura			Electricidad, gas y agua		
	Índice	Variación porcentual		Índice	Variación porcentual		Índice	Variación porcentual		Índice	Variación porcentual	
		En el mes	En 12 meses		En el mes	En 12 meses		En el mes	En 12 meses		En el mes	En 12 meses
2016	99,61	--	-0,8	96,95	--	-2,8	100,82	--	-1,1	105,69	--	3,1
2017	98,50	--	-1,1	95,21	--	-1,8	99,86	--	--	106,63	--	0,9
2018	101,34	--	2,9	98,75	--	3,7	102,38	--	--	107,87	--	1,2
2017 Jun	95,68	-4,5	-1,5	92,61	-1,8	-3,0	95,70	-7,8	-0,8	108,74	-0,9	1,6
Jul	99,06	3,5	2,5	98,35	6,2	3,3	97,17	1,5	2,0	110,23	1,4	1,1
Ago	103,16	4,1	3,9	103,19	4,9	7,8	101,52	4,5	0,1	110,15	-0,1	4,5
Sep	98,45	-4,6	0,6	101,62	-1,5	4,8	94,66	-6,8	-3,9	101,28	-8,1	2,7
Oct	102,86	4,5	4,4	106,78	5,1	9,7	98,98	4,6	-0,1	102,93	1,6	1,3
Nov	104,50	1,6	2,2	103,06	-3,5	2,7	106,53	7,6	3,1	101,89	-1,0	-3,5
Dic	104,37	-0,1	0,2	106,46	3,3	3,0	101,62	-4,6	-2,3	107,36	5,4	-0,8
2018 Ene	99,65	-4,5	3,8	96,37	-9,5	5,3	99,91	-1,7	3,3	112,57	4,8	1,0
Feb	95,25	-4,4	8,6	91,43	-5,1	17,1	96,73	-3,2	3,2	105,16	-6,6	2,4
Mar	105,06	10,3	8,0	99,21	8,5	25,9	109,18	12,9	-3,0	112,21	6,7	1,9
Abr	99,09	-5,7	6,8	90,61	-8,7	3,2	105,93	-3,0	11,0	105,77	-5,7	2,7
May	103,56	4,5	3,4	99,88	10,2	5,9	105,47	-0,4	1,6	111,02	5,0	1,2
Jun	100,73	-2,7	5,3	95,55	-4,3	3,2	103,26	-2,1	7,9	111,97	0,9	3,0
Jul	98,59	-2,1	-0,5	97,45	2,0	-0,9	96,51	-6,5	-0,7	112,44	0,4	2,0
Ago	102,13	3,6	-1,0	96,84	-0,6	-6,2	105,81	9,6	4,2	108,78	-3,3	-1,2
Sep	95,35	-6,6	-3,1	99,69	2,9	-1,9	89,92	-15,0	-5,0	100,27	-7,8	-1,0
Oct	104,92	10,0	2,0	101,86	2,2	-4,6	108,30	20,4	9,4	103,34	3,1	0,4
Nov	105,67	0,7	1,1	108,87	6,9	5,6	103,20	-4,7	-3,1	102,69	-0,6	0,8
Dic	106,07	0,4	1,6	107,28	-1,5	0,8	104,37	1,1	2,7	108,26	5,4	0,8
2019 Ene	98,78	-6,9	-0,9	91,76	-14,5	-4,8	102,52	-1,8	2,6	112,61	4,0	0,0
Feb	91,88	-7,0	-3,5	82,83	-9,7	-9,4	97,52	-4,9	0,8	106,14	-5,7	0,9
Mar	104,23	13,4	-0,8	95,57	15,4	-3,7	110,67	13,5	1,4	113,34	6,8	1,0
Abr	99,74	-4,3	0,7	92,97	-2,7	2,6	104,33	-5,7	-1,5	108,81	-4,0	2,9
May	103,39	3,7	-0,2	97,89	5,3	-2,0	107,44	3,0	1,9	109,31	0,5	-1,5

Fuente: Instituto Nacional de Estadísticas (INE).

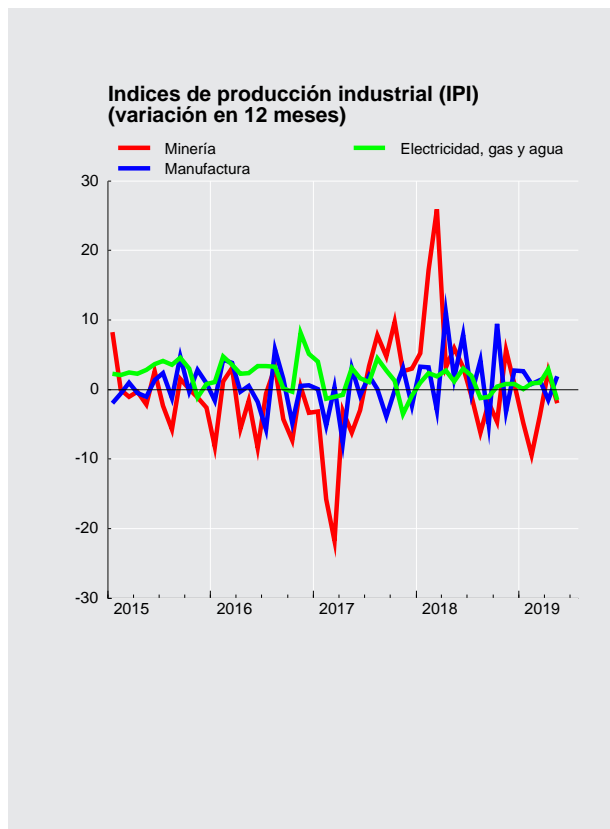



### CUADRO 3.2 Índices de producción y ventas industriales - Sofofa (1)

(Promedio 2014=100)

	Producción física industrial				Ventas físicas industriales			
	Índice	Variación porcentual		Índice	Variación porcentual			
		En el mes	En 12 meses		En el mes	En 12 meses		
2015 Dic.	104,7	--	3,6	109,2	--		0,5	
2016 Dic.	104,3	--	-0,4	108,5	--		-0,6	
2017 Dic.	100,4	--	-3,7	105,8	--		-2,5	
2018 Dic.	104,3	--	3,9	105,7	--		-0,1	
2017 May	103,7	8,6	1,2	102,1	8,0		2,7	
Jun	96,6	-6,8	-0,6	98,8	-3,2		0,2	
Jul	97,7	1,1	-2,6	96,7	-2,1		0,6	
Ago	101,9	4,3	-0,8	103,9	7,4		1,0	
Sep	95,2	-6,6	-5,7	98,6	-5,1		-0,4	
Oct	100,2	5,3	1,2	101,0	2,4		1,0	
Nov	106,2	6,0	0,6	103,8	2,8		2,1	
Dic	100,4	-5,5	-3,7	105,8	1,9		-2,5	
2018 Ene	102,6	2,2	6,7	98,0	-7,4		5,2	
Feb	99,3	-3,2	5,2	95,2	-2,9		3,8	
Mar	108,0	8,8	-1,8	105,9	11,2		-2,4	
Abr	104,2	-3,5	9,1	101,7	-4,0		7,6	
May	107,7	3,4	3,9	105,0	3,2		2,8	
Jun	104,6	-2,9	8,3	105,2	0,2		6,5	
Jul	99,1	-5,3	1,4	101,9	-3,1		5,4	
Ago	108,4	9,4	6,4	108,4	6,4		4,3	
Sep	96,2	-11,3	1,1	100,6	-7,2		2,0	
Oct	111,8	16,2	11,6	110,1	9,4		9,0	
Nov	107,1	-4,2	0,8	106,0	-3,7		2,1	
Dic	104,3	-2,6	3,9	105,7	-0,3		-0,1	
2019 Ene	103,8	-0,5	1,2	100,9	-4,5		3,0	
Feb	95,6	-7,9	-3,7	97,5	-3,4		2,4	
Mar	106,1	11,0	-1,8	105,4	8,1		-0,5	
Abr	102,8	-3,1	-1,3	102,0	-3,2		0,3	

Fuente: Sociedad de Fomento Fabril (SOFOFA).



**CUADRO 3.3**  
**Índices de producción minera (1)**

(Promedio 2014=100)

	Índice de producción minera (2)			Índice minerales metálicos (3)			Índice minerales no metálicos (4)			Índice recursos energéticos (4)		
	Índice	Variación porcentual		Índice	Variación porcentual		Índice	Variación porcentual		Índice	Variación porcentual	
		En el mes	En 12 meses		En el mes	En 12 meses		En el mes	En 12 meses		En el mes	En 12 meses
2017	95,21	--	-1,8	94,75	--	-2,0	117,08	--	5,2	63,49	--	-10,9
2018	98,75	--	3,7	98,50	--	4,0	116,97	--	-0,1	58,81	--	-7,4
2017 Jun	92,61	-1,8	-3,0	92,86	-2,4	-2,9	96,03	18,6	1,0	55,84	-4,3	-23,2
Jul	98,35	6,2	3,3	96,62	4,1	2,6	156,58	63,0	18,6	61,26	9,7	-6,5
Ago	103,19	4,9	7,8	101,24	4,8	7,4	167,82	7,2	16,2	65,60	7,1	-7,7
Sep	101,62	-1,5	4,8	99,52	-1,7	4,5	171,53	2,2	12,6	59,70	-9,0	-19,3
Oct	106,78	5,1	9,7	104,81	5,3	9,9	172,88	0,8	9,4	64,74	8,4	-13,0
Nov	103,06	-3,5	2,7	101,80	-2,9	2,0	149,01	-13,8	18,8	63,90	-1,3	-7,6
Dic	106,46	3,3	3,0	107,06	5,2	3,2	103,65	-30,4	-0,3	58,00	-9,2	-14,7
2018 Ene	96,37	-9,5	5,3	96,74	-9,6	4,8	96,78	-6,6	27,3	58,87	1,5	-21,0
Feb	91,43	-5,1	17,1	91,82	-5,1	17,0	91,06	-5,9	30,4	54,98	-6,6	-13,3
Mar	99,21	8,5	25,9	99,58	8,5	26,4	99,80	9,6	22,3	60,72	10,4	-14,2
Abr	90,61	-8,7	3,2	90,93	-8,7	2,9	90,95	-8,9	15,1	58,13	-4,3	-11,6
May	99,88	10,2	5,9	100,33	10,3	5,5	98,20	8,0	21,3	61,79	6,3	5,9
Jun	95,55	-4,3	3,2	95,98	-4,3	3,4	93,44	-4,8	-2,7	60,70	-1,8	8,7
Jul	97,45	2,0	-0,9	97,69	1,8	1,1	101,01	8,1	-35,5	61,55	1,4	0,5
Ago	96,84	-0,6	-6,2	96,15	-1,6	-5,0	126,00	24,7	-24,9	60,90	-1,1	-7,2
Sep	99,69	2,9	-1,9	97,80	1,7	-1,7	163,56	29,8	-4,6	59,08	-3,0	-1,0
Oct	101,86	2,2	-4,6	99,67	1,9	-4,9	174,30	6,6	0,8	60,26	2,0	-6,9
Nov	108,87	6,9	5,6	108,28	8,6	6,4	140,88	-19,2	-5,5	53,59	-11,1	-16,1
Dic	107,28	-1,5	0,8	107,08	-1,1	0,0	127,62	-9,4	23,1	55,16	2,9	-4,9
2019 Ene	91,76	-14,5	-4,8	92,09	-14,0	-4,8	92,78	-27,3	-4,1	55,88	1,3	-5,1
Feb	82,83	-9,7	-9,4	82,88	-10,0	-9,7	89,14	-3,9	-2,1	55,29	-1,1	0,6
Mar	95,57	15,4	-3,7	95,71	15,5	-3,9	101,85	14,3	2,1	59,47	7,6	-2,1
Abr	92,97	-2,7	2,6	93,12	-2,7	2,4	98,23	-3,6	8,0	60,04	1,0	3,3
May	97,89	5,3	-2,0	98,49	5,8	-1,8	91,52	-6,8	-6,8	61,97	3,2	0,3

Fuente: Instituto Nacional de Estadísticas (INE).

**CUADRO 3.4**  
**Producción y exportaciones de cobre (1)**

(Miles de toneladas de fino)

	Producción de mina (1)		Exportaciones	
	Total	Acumulado	Total	Acumulado
2015	5.772,1	5.772,1	5.794,9	5.794,9
2016	5.552,6	5.552,6	5.894,5	5.894,5
2017	5.503,5	5.503,5	5.708,7	5.708,7
2018	5.831,6	5.831,6	5.897,7	5.897,7
2017 May	466,0	2.078,2	471,3	2.265,0
Jun	443,8	2.522,0	426,1	2.691,1
Jul	468,1	2.990,1	495,2	3.186,3
Ago	496,6	3.486,7	544,1	3.730,4
Sep	476,5	3.963,2	437,7	4.168,1
Oct	510,4	4.473,6	551,3	4.719,4
Nov	497,8	4.971,4	480,4	5.199,8
Dic	532,1	5.503,5	508,9	5.708,7
2018 Ene	476,2	476,2	517,8	517,8
Feb	453,1	929,3	403,1	920,9
Mar	488,0	1.417,3	438,0	1.358,9
Abr	446,9	1.864,2	493,6	1.852,5
May	495,6	2.359,8	505,9	2.358,4
Jun	472,3	2.832,1	522,0	2.880,4
Jul	482,0	3.314,1	609,0	3.489,4
Ago	462,0	3.776,1	523,8	4.013,2
Sep	478,2	4.254,3	330,9	4.344,1
Oct	490,4	4.744,7	558,2	4.902,3
Nov	536,8	5.281,5	512,8	5.415,1
Dic	550,1	5.831,6	482,6	5.897,7
2019 Ene	457,1	457,1	597,0	597,0
Feb	415,2	872,3	365,2	962,2
Mar	473,4	1.345,7	511,3	1.473,5
Abr	458,5	1.804,2	472,4	1.945,9

Fuente: Comisión Chilena del Cobre (COCHILCO).

**CUADRO 3.5**  
Venta de viviendas nuevas (unidades)

	Venta viviendas nuevas Gran Santiago (1)		Venta viviendas nuevas nacional (1)		Meses para agotar stock (nacional) (2)	
	Serie original	Var. en 12 meses	Serie original	Var. en 12 meses	Serie original	Var. en 12 meses
2015	43.994,00	26,82	82.377,00	28,75	11,94	-9,09
2016	27.415,00	-37,68	53.309,00	-35,29	19,89	72,86
2017	31.934,00	16,48	60.706,00	13,88	19,68	-9,60
2018	33.950,00	6,31	64.054,00	5,52	17,85	-8,05
2016 II	6.628	-39,22	13.147	-34,80	22	80,79
III	7.619	-37,83	14.223	-37,92	21	74,44
IV	8.153	-33,57	14.974	-33,99	20	66,56
2017 I	7.324	46,04	14.617	33,31	21	-17,40
II	7.975	20,32	15.363	16,86	20	-10,72
III	8.247	8,24	15.543	9,28	19	-7,08
IV	8.388	2,88	15.183	1,40	20	-1,07
2018 I	7.224	-1,37	14.047	-3,90	21	1,95
II	8.979	12,59	16.605	8,08	17	-11,97
III	9.395	13,92	17.360	11,69	16	-13,63
IV	8.352	-0,43	16.042	5,66	18	-9,29
2019 I	8.187	13,33	--	--	--	--

Fuente: Cámara Chilena de la Construcción (CChC).

**CUADRO 3.6**  
Número de viviendas y superficie autorizada en obras nuevas, total país (1)(2)

	Total Superficie (m2)	Vivienda(3) Número	Vivienda(3) Superficie (m2)	Industria, comercio y establecimientos financieros Superficie (m2)	Servicios(4) Superficie (m2)
2015	19.948.787	179.402	14.678.321	3.807.785	1.462.681
2016	14.998.464	122.967	10.003.975	3.234.861	1.759.628
2017	15.365.158	133.914	10.764.753	3.248.281	1.352.124
2018	16.663.014	150.491	12.353.085	3.208.256	1.101.673
2017 Jun	1.653.120	15.582	1.205.419	248.995	198.706
Jul	1.189.894	9.877	797.724	297.550	94.620
Ago	1.411.127	10.651	912.113	366.099	132.915
Sep	983.871	7.871	652.397	256.987	74.487
Oct	1.015.781	7.791	673.514	184.667	157.600
Nov	1.302.812	10.788	910.350	306.729	85.733
Dic	1.332.747	11.578	936.689	273.544	122.514
2018 Ene	1.181.130	10.292	891.222	208.411	81.497
Feb	1.595.598	13.866	1.298.788	216.123	80.687
Mar	1.539.840	13.440	1.133.017	332.964	73.859
Abr	1.635.186	16.271	1.264.210	276.333	94.643
May	1.694.366	18.068	1.395.477	218.803	80.086
Jun	1.425.943	14.461	1.125.222	204.253	96.468
Jul	968.531	7.497	633.080	237.152	98.299
Ago	1.327.135	10.916	860.102	330.474	136.559
Sep	878.764	8.557	679.900	128.109	70.755
Oct	1.928.613	16.314	1.335.836	514.072	78.705
Nov	1.141.979	9.611	813.642	216.267	112.070
Dic	1.345.929	11.198	922.589	325.295	98.045
2019 Ene	1.484.518	12.866	1.088.898	312.656	82.964
Feb	1.199.848	9.779	797.816	264.758	137.274
Mar	1.198.256	10.644	929.526	202.979	65.751
Abr	1.313.565	11.187	882.228	299.063	132.274
May	1.678.959	14.171	1.285.518	213.086	180.355

Fuente: Instituto Nacional de Estadísticas (INE).



**CUADRO 3.7**  
**Indicadores de la actividad de la construcción**

	Despachos de cemento (Toneladas)		Despachos de materiales (1)		Imacon (2)	
	Serie original	Var. en 12 meses	Índice original	Var. en 12 meses	Índice original	Var. en 12 meses
2015	--	--	91,89	2,16	123,51	1,42
2016	--	--	93,79	2,07	125,05	1,25
2017	--	--	88,71	-5,41	121,26	-3,03
2018	--	--	93,05	4,89	124,21	2,43
2017 May	322.156,00	-14,47	85,70	-13,90	120,74	-4,60
Jun	306.469,00	-8,10	82,68	-11,07	120,58	-4,95
Jul	318.849,00	-1,40	86,57	-3,78	120,89	-4,30
Ago	320.611,00	-10,78	85,54	-5,47	120,83	-4,13
Sep	331.753,00	-6,50	86,59	-0,77	122,40	-1,51
Oct	322.539,00	-13,07	86,07	-9,28	122,21	-1,16
Nov	360.390,00	2,31	91,92	-0,61	123,11	2,88
Dic	359.116,00	3,05	89,80	1,06	123,53	3,12
2018 Ene	325.288,00	-2,51	91,87	3,36	124,07	4,41
Feb	319.233,00	-0,52	87,41	-4,87	124,38	2,57
Mar	360.803,00	-4,97	98,51	-0,33	124,76	4,10
Abr	313.131,00	-1,91	88,47	-1,72	124,11	2,63
May	324.236,00	0,65	88,74	3,55	124,30	2,95
Jun	326.681,00	6,60	91,72	10,94	124,48	3,24
Jul	285.357,00	-10,50	86,23	-0,39	124,14	2,69
Ago	344.084,00	7,32	94,45	10,42	124,24	2,82
Sep	307.015,00	-7,46	87,53	1,08	123,60	0,99
Oct	367.167,00	13,84	103,54	20,30	124,02	1,47
Nov	350.532,00	-2,74	100,01	8,80	123,96	0,70
Dic	369.291,00	2,83	98,06	9,19	124,42	0,72
2019 Ene	350.122,00	7,63	92,70	0,90	--	--
Feb	331.820,00	3,94	92,11	5,38	--	--
Mar	398.132,00	10,35	102,65	4,21	--	--
Abr	348.151,00	11,18	87,46	-1,14	--	--

Fuente: Camara Chilena de la Construcción (CChC).

**CUADRO 3.8**  
**Índice general de ventas de supermercados (1)(2)**

	Ventas nominales (3)			Ventas reales (4)		
	Índice Prom 2014=100	Variación porcentual		Índice Prom 2014=100	Variación porcentual	
		En el mes	En 12 meses		En el mes	En 12 meses
2016	114,97	--	6,1	103,45	--	1,6
2017	120,11	--	4,5	105,62	--	2,1
2018	126,01	--	4,9	108,85	--	3,1
2017 Jun	112,60	0,5	5,0	99,54	0,5	2,8
Jul	118,38	5,1	2,6	103,71	4,2	0,7
Ago	115,00	-2,9	4,5	100,24	-3,3	2,4
Sep	122,98	6,9	7,2	107,86	7,6	5,7
Oct	121,00	-1,6	0,0	105,44	-2,2	-2,0
Nov	120,51	-0,4	5,4	105,44	-0,0	4,0
Dic	154,74	28,4	8,0	135,71	28,7	5,8
2018 Ene	116,22	-24,9	2,7	100,86	-25,7	0,4
Feb	117,68	1,3	6,4	102,16	1,3	4,5
Mar	135,39	15,0	12,8	117,56	15,1	10,5
Abr	120,30	-11,1	-0,0	104,51	-11,1	-1,3
May	119,16	-0,9	6,4	103,28	-1,2	4,3
Jun	122,52	2,8	8,8	106,06	2,7	6,6
Jul	121,27	-1,0	2,4	104,41	-1,6	0,7
Ago	122,01	0,6	6,1	104,87	0,4	4,6
Sep	130,59	7,0	6,2	112,36	7,1	4,2
Oct	123,52	-5,4	2,1	106,00	-5,7	0,5
Nov	125,48	1,6	4,1	107,92	1,8	2,4
Dic	157,98	25,9	2,1	136,27	26,3	0,4
2019 Ene	118,23	-25,2	1,7	101,33	-25,6	0,5
Feb	120,62	2,0	2,5	103,42	2,1	1,2
Mar	136,09	12,8	0,5	116,54	12,7	-0,9
Abr	124,04	-8,9	3,1	106,20	-8,9	1,6
May	124,16	0,1	4,2	105,97	-0,2	2,6

Fuente: Instituto Nacional de Estadísticas (INE).

**CUADRO 3.9**  
**Estadísticas de comercio**

	Índice de ventas real (base 2014=100)			Ventas de autos nuevos ANAC		
	Índice	Variación porcentual		Unidades	Variación porcentual	
		En el mes	En 12 meses		En el mes	En 12 meses
2016	105,65	--	3,1	305.540,00	--	8,3
2017	110,55	--	4,6	360.900,00	--	18,1
2018	114,98	--	4,0	417.038,00	--	15,6
2017 Jun	103,89	-6,2	4,8	27.326,00	-8,6	15,6
Jul	106,81	2,8	4,5	28.092,00	2,8	24,7
Ago	108,04	1,2	6,6	35.354,00	25,9	44,0
Sep	106,97	-1,0	4,3	35.461,00	0,3	9,5
Oct	107,45	0,4	4,1	30.114,00	-15,1	17,9
Nov	113,78	5,9	6,1	34.458,00	14,4	19,9
Dic	147,56	29,7	5,3	34.758,00	0,9	9,8
2018 Ene	110,23	-25,3	5,6	35.322,00	1,6	29,3
Feb	104,53	-5,2	4,5	29.427,00	-16,7	23,6
Mar	118,34	13,2	4,7	33.355,00	13,3	12,5
Abr	111,50	-5,8	7,3	35.470,00	6,3	43,7
May	114,40	2,6	3,3	35.328,00	-0,4	18,1
Jun	111,34	-2,7	7,2	33.228,00	-5,9	21,6
Jul	107,07	-3,8	0,2	31.285,00	-5,8	11,4
Ago	113,95	6,4	5,5	38.729,00	23,8	9,5
Sep	108,82	-4,5	1,7	39.263,00	1,4	10,7
Oct	116,07	6,7	8,0	37.132,00	-5,4	23,3
Nov	113,64	-2,1	-0,1	33.518,00	-9,7	-2,7
Dic	149,87	31,9	1,6	34.981,00	4,4	0,6
2019 Ene	110,26	-26,4	0,0	36.543,00	4,5	3,5
Feb	104,59	-5,1	0,1	27.912,00	-23,6	-5,1
Mar	119,45	14,2	0,9	30.199,00	8,2	-9,5
Abr	110,69	-7,3	-0,7	32.716,00	8,3	-7,8
May	118,15	6,7	3,3	31.204,00	-4,6	-11,7

Fuente: Instituto Nacional de Estadísticas (INE) y Asociación Nacional Automotriz de Chile (ANAC).

## IV. SECTOR EXTERNO\*

\*Para consultas sobre esta información dirigirse a: [sectorexterno@bcentral.cl](mailto:sectorexterno@bcentral.cl)

## Balanza de Pagos





### CUADRO 4.1 Balanza de Pagos

(Millones de dólares)

	Cuenta corriente					Cuenta de capital	Capacidad/necesidad de financiamiento (1)	Cuenta financiera						Errores y omisiones	
	Bienes y servicios			Ingreso primario (renta)	Ingreso secundario (transferencias corrientes)			Total	Inversión directa	Inversión de cartera	Derivados financieros	Otra inversión	Activos de reserva		Total
	Bienes	Servicios	Total												
2015	3.426	-3.575	-149	-7.318	1.819	-5.647	675	-4.973	-5.125	-1.211	722	186	211	-5.216	-244
2016	4.864	-3.314	1.550	-6.791	1.282	-3.960	7	-3.953	-5.141	358	690	-219	1.805	-2.508	1.445
2017	7.359	-3.394	3.965	-11.379	1.450	-5.965	67	-5.897	-680	2.937	52	-4.228	-2.750	-4.670	1.227
2018	4.669	-3.996	673	-12.241	2.411	-9.157	42	-9.115	-4.134	-1.549	912	-4.701	1.397	-8.076	1.040
2017 II	1.770	-1.012	758	-2.813	356	-1.699	2	-1.697	692	-246	122	-310	-576	-318	1.380
2017 III	1.939	-725	1.215	-2.966	273	-1.478	1	-1.477	-1.009	1.882	20	-1.577	-1.453	-2.138	-660
2017 IV	2.597	-949	1.648	-3.334	495	-1.191	1	-1.190	-788	692	7	-1.533	1.266	-357	834
2018 I	2.951	-782	2.169	-2.935	430	-337	40	-296	-3.169	5.673	-154	-1.036	-1.143	171	467
2018 II	1.482	-1.165	317	-3.367	802	-2.248	1	-2.247	-1.424	-1.084	168	1.466	-393	-1.268	979
2018 III	-70	-999	-1.068	-2.729	859	-2.939	1	-2.938	501	-2.049	690	-3.897	177	-4.577	-1.639
2018 IV	305	-1.050	-745	-3.209	320	-3.634	0	-3.634	-42	-4.090	209	-1.234	2.756	-2.401	1.233
2019 I	2.180	-990	1.190	-2.613	401	-1.023	1	-1.022	-300	2.297	-68	-764	-1.164	1	1.023

Saldo de la balanza comercial  
(millones de dólares)

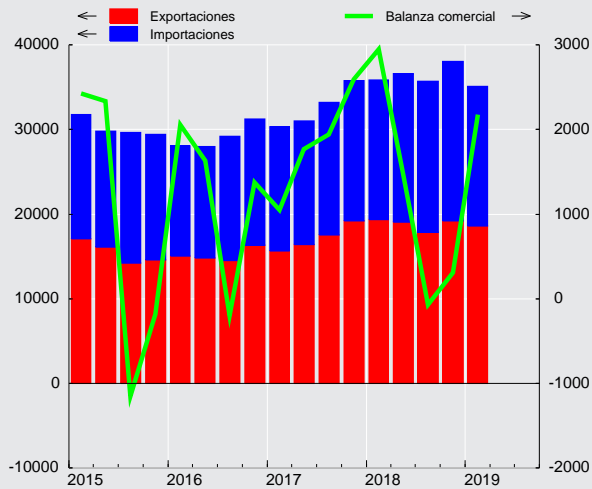

Saldo cuenta corriente  
(porcentaje sobre PIB)

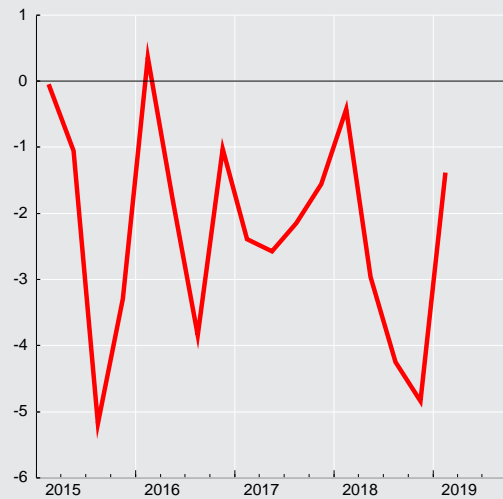

**CUADRO 4.2**  
**Cuenta Corriente**

(Millones de dólares)

	Bienes y servicios							Ingreso primario (renta) (1)			Ingreso secundario (transferencias corrientes)			Saldo total cuenta corriente	Cuenta de capital			Capacidad/necesidad de financiamiento
	Bienes			Servicios			Saldo	Ingresos	Egresos	Saldo	Ingresos	Egresos	Saldos		Ingresos	Egresos	Saldos	
	Exportación	Importación	Saldo	Exportación	Importación	Saldo												
2015	62.035	58.609	3.426	9.520	13.095	-3.575	-149	7.746	15.064	-7.318	3.794	1.975	1.819	-5.647	675	0	675	-4.973
2016	60.718	55.855	4.864	9.526	12.840	-3.314	1.550	7.810	14.601	-6.791	3.415	2.134	1.282	-3.960	7	0	7	-3.953
2017	68.859	61.500	7.359	10.195	13.590	-3.394	3.965	8.513	19.892	-11.379	4.025	2.576	1.450	-5.965	67	0	67	-5.897
2018	75.452	70.783	4.669	10.273	14.269	-3.996	673	9.324	21.565	-12.241	5.360	2.949	2.411	-9.157	42	0	42	-9.115
2017 II	16.395	14.625	1.770	2.249	3.261	-1.012	758	2.199	5.012	-2.813	972	616	356	-1.699	2	0	2	-1.697
III	17.571	15.632	1.939	2.498	3.223	-725	1.215	2.106	5.072	-2.966	926	653	273	-1.478	1	0	1	-1.477
IV	19.208	16.611	2.597	2.708	3.657	-949	1.648	2.277	5.611	-3.334	1.224	729	495	-1.191	1	0	1	-1.190
2018 I	19.397	16.446	2.951	2.843	3.625	-782	2.169	2.304	5.239	-2.935	1.136	706	430	-337	40	0	40	-296
II	19.045	17.563	1.482	2.358	3.524	-1.165	317	2.506	5.873	-3.367	1.543	741	802	-2.248	1	0	1	-2.247
III	17.827	17.897	-70	2.466	3.465	-999	-1.068	2.260	4.989	-2.729	1.550	691	859	-2.939	1	0	1	-2.938
IV	19.183	18.878	305	2.606	3.656	-1.050	-745	2.254	5.464	-3.209	1.131	811	320	-3.634	0	0	0	-3.634
2019 I	18.635	16.455	2.180	2.775	3.765	-990	1.190	2.442	5.055	-2.613	1.193	792	401	-1.023	1	0	1	-1.022

**CUADRO 4.2.1**  
**Renta de la inversión (Ingreso Primario)**

(Millones de dólares)

	Renta de la inversión directa										
	En el extranjero					En Chile					Total
	Renta procedente de participaciones de capital		Intereses	Total	Renta procedente de participaciones de capital		Intereses	Total	Total		
	Dividendos y utilidades recibidas	Reinversión de utilidades			Dividendos y utilidades pagadas	Reinversión de utilidades					
2015	686	2.664	396	3.746	4.519	3.929	2.127	10.575		-6.829	
2016	617	2.614	357	3.588	4.310	3.334	2.379	10.023	-6.435		
2017	651	3.196	369	4.216	7.392	4.821	2.522	14.735	-10.519		
2018	473	3.537	345	4.355	7.805	5.599	2.615	16.018	-11.663		
2017 II	176	900	98	1.174	2.021	891	617	3.529	-2.355		
III	124	829	95	1.048	1.378	1.926	639	3.943	-2.895		
IV	264	704	105	1.073	3.238	418	642	4.298	-3.226		
2018 I	67	958	66	1.091	981	2.306	666	3.953	-2.862		
II	150	930	203	1.282	2.131	1.312	694	4.138	-2.855		
III	91	898	21	1.010	2.066	1.089	613	3.768	-2.759		
IV	166	751	55	972	2.626	891	642	4.159	-3.187		
2019 I	42	1.116	25	1.183	1.753	1.266	625	3.644	-2.461		



**CUADRO 4.2.2**  
**Renta de la inversión (continuación)**

(Millones de dólares)

	Inversión de cartera					Otra inversión	Total
	Renta procedente de participaciones de capital	Intereses			Total	Intereses (1)	
		Titulos de deuda de largo plazo	Titulos de deuda de corto plazo	Total			
2015	1.642	-1.639	28	-1.612	30	-192	-6.991
2016	1.642	-1.557	99	-1.457	184	-259	-6.510
2017	1.558	-1.702	28	-1.674	-117	-317	-10.953
2018	2.280	-1.725	3	-1.722	557	-629	-11.735
2017 II	137	-413	6	-407	-270	-85	-2.710
III	575	-460	8	-451	124	-83	-2.854
IV	504	-409	7	-402	102	-91	-3.215
2018 I	579	-431	7	-424	155	-105	-2.812
II	223	-443	-0	-443	-220	-165	-3.241
III	776	-457	-4	-461	315	-158	-2.602
IV	703	-394	-0	-394	308	-202	-3.081
2019 I	613	-458	0	-457	155	-179	-2.485



### CUADRO 4.3 Cuenta financiera de la balanza de pagos

(Millones de dólares)

	Cuenta financiera			Inversión directa			Inversión de cartera			Derivados financieros netos	Otra inversión			Activos de reservas
	Activos	Pasivos	Total	Activos	Pasivos	Total	Activos	Pasivos	Total		Activos	Pasivos	Total	
2015	4.919	10.135	-5.216	15.931	21.056	-5.125	1.466	2.677	-1.211	722	-3.222	-3.408	186	211
2016	4.164	6.671	-2.508	6.994	12.136	-5.141	2.556	2.198	358	690	965	1.184	-219	1.805
2017	8.553	13.223	-4.670	5.172	5.852	-680	12.875	9.938	2.937	52	92	4.320	-4.228	-2.750
2018	-1.299	6.777	-8.076	1.949	6.082	-4.134	3.896	5.445	-1.549	912	-378	4.323	-4.701	1.397
2017 Jun	3.618	3.245	373	2.160	-171	2.332	1.218	2.767	-1.549	84	785	1.203	-417	-76
Jul	1.048	875	173	824	377	447	2.171	863	1.309	94	-559	240	-800	-877
Ago	1.723	4.215	-2.492	367	1.407	-1.041	551	1.118	-568	-28	1.008	2.354	-1.345	490
Sep	-356	-537	181	501	917	-415	1.674	533	1.141	-46	-695	-1.263	568	-1.066
Oct	2.180	3.645	-1.466	-308	1.444	-1.752	814	1.621	-807	13	525	1.185	-660	1.740
Nov	-113	698	-812	164	755	-591	3.112	166	2.946	-39	-1.488	159	-1.647	-1.482
Dic	3.822	1.902	1.921	1.002	-553	1.554	195	1.643	-1.448	32	2.250	1.476	774	1.008
2018 Ene	2.695	1.629	1.066	849	4.324	-3.475	3.816	-308	4.124	49	-237	-1.296	1.059	-691
Feb	784	547	237	519	85	434	1.559	1.650	-92	-107	-503	-572	68	-67
Mar	1.540	2.673	-1.132	1.234	1.361	-128	1.614	-27	1.641	-96	-269	1.895	-2.164	-385
Abr	1.859	1.031	827	241	1.489	-1.248	1.481	-9	1.490	57	1.156	129	1.027	-499
May	728	380	347	561	29	531	419	554	-135	-13	285	514	-229	193
Jun	-7.879	-5.437	-2.442	-4.865	-4.158	-708	-2.428	11	-2.439	125	200	-467	667	-88
Jul	-38	2.116	-2.154	721	1.441	-720	170	587	-417	108	-796	866	-1.662	536
Ago	-3.166	-354	-2.812	486	801	-315	-931	100	-1.031	133	-1.175	-385	-790	-809
Sep	871	482	389	950	-586	1.536	381	981	-600	448	-283	1.163	-1.446	450
Oct	611	2.837	-2.226	155	1.504	-1.350	-71	727	-798	117	713	1.484	-771	576
Nov	2.757	4.067	-1.310	626	3.908	-3.282	-1.330	992	-2.322	18	1.962	-361	2.323	1.953
Dic	-2.060	-3.195	1.135	474	-4.116	4.590	-784	187	-970	74	-1.432	1.353	-2.785	227
2019 Ene	-185	122	-307	860	1.197	-338	313	836	-522	34	429	-1.345	1.774	-1.256
Feb	-471	-707	236	320	-137	457	1.650	106	1.544	-190	-1.432	57	-1.489	-86
Mar	1.505	1.433	73	953	1.372	-419	1.496	220	1.276	88	-720	329	-1.050	178
Abr	2.660	3.723	-1.063	298	3.106	-2.808	1.211	933	279	6	2.118	75	2.042	-581
May	-3.639	-534	-3.105	35	-647	682	-1.582	875	-2.457	152	-1.384	32	-1.416	-66

Cuenta financiera  
(millones de dólares)

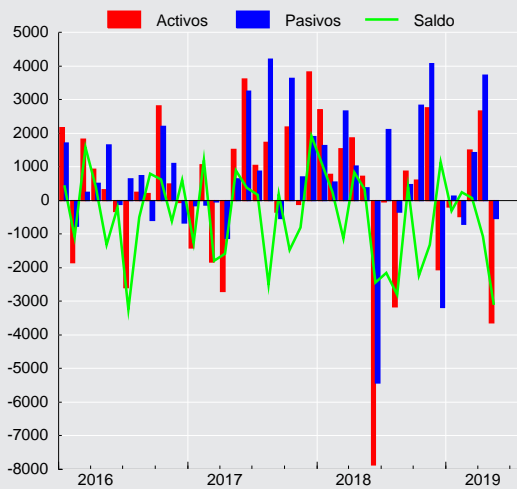

**CUADRO 4.3.1**  
**Cuenta financiera de la balanza de pagos, inversión directa**

(Millones de dólares)

	Activos				Pasivos				Saldo
	Participaciones en el capital	Instrumentos de deuda	Reinversión de utilidades	Total	Participaciones en el capital	Instrumentos de deuda	Reinversión de utilidades	Total	
2015	3.848	9.419	2.664	15.931	6.494	10.633	3.929	21.056	-5.125
2016	2.249	2.132	2.614	6.994	6.148	2.654	3.334	12.136	-5.141
2017	3.312	-1.336	3.196	5.172	2.070	-1.039	4.821	5.852	-680
2018	3.059	-4.648	3.537	1.949	2.032	-1.548	5.599	6.082	-4.134
2017 Jun	438	1.413	310	2.160	557	-86	-642	-171	2.332
Jul	61	460	303	824	267	-91	201	377	447
Ago	168	-8	207	367	42	319	1.046	1.407	-1.041
Sep	229	-47	320	501	457	-219	679	917	-415
Oct	-45	-595	331	-308	288	146	1.010	1.444	-1.752
Nov	84	-221	301	164	30	358	367	755	-591
Dic	510	420	72	1.002	928	-521	-959	-553	1.554
2018 Ene	428	153	268	849	1.866	1.536	923	4.324	-3.475
Feb	116	-4	407	519	27	-210	269	85	434
Mar	538	413	283	1.234	159	88	1.115	1.361	-128
Abr	269	-320	292	241	290	285	915	1.489	-1.248
May	276	-86	371	561	439	-90	-320	29	531
Jun	-59	-5.073	266	-4.865	461	-5.336	717	-4.158	-708
Jul	516	-127	332	721	-46	496	991	1.441	-720
Ago	72	112	302	486	166	-299	934	801	-315
Sep	200	486	264	950	215	34	-836	-586	1.536
Oct	118	-363	399	155	489	215	800	1.504	-1.350
Nov	337	119	170	626	873	2.687	348	3.908	-3.282
Dic	249	43	182	474	-2.906	-953	-258	-4.116	4.590
2019 Ene	369	112	379	860	268	-70	999	1.197	-338
Feb	52	-117	386	320	-87	88	-138	-137	457
Mar	398	204	351	953	1.178	-211	405	1.372	-419
Abr	195	-200	303	298	878	1.248	980	3.106	-2.808
May	5	-237	266	35	191	-1.133	295	-647	682



### CUADRO 4.3.2 Cuenta financiera de la balanza de pagos, inversión de cartera

(Millones de dólares)

	Activos					Pasivos					Saldo
	Títulos de participación en el capital	Títulos de deuda			Total	Títulos de participación en el capital	Títulos de deuda			Total	
		Corto plazo	Largo plazo	Total			Corto plazo	Largo plazo	Total		
2015	399	207	860	1.067	1.466	-6	-1.274	3.957	2.683	2.677	-1.211
2016	-2.563	-1.122	6.240	5.118	2.556	1.306	-36	928	892	2.198	358
2017	12.091	-338	1.121	783	12.875	449	76	9.413	9.489	9.938	2.937
2018	7.024	-2.132	-996	-3.128	3.896	-1.557	72	6.930	7.002	5.445	-1.549
2017 Jun	61	112	1.045	1.156	1.218	-83	-36	2.886	2.850	2.767	-1.549
Jul	2.588	-237	-179	-416	2.171	178	99	586	684	863	1.309
Ago	846	203	-499	-296	551	-86	7	1.197	1.204	1.118	-568
Sep	2.088	-280	-134	-414	1.674	-74	-183	790	607	533	1.141
Oct	-91	119	786	905	814	179	39	1.403	1.442	1.621	-807
Nov	3.816	-313	-390	-704	3.112	164	-12	14	2	166	2.946
Dic	1.586	-600	-791	-1.390	195	178	59	1.407	1.466	1.643	-1.448
2018 Ene	3.330	83	403	486	3.816	-277	-49	18	-31	-308	4.124
Feb	248	443	868	1.310	1.559	-307	72	1.886	1.958	1.650	-92
Mar	2.149	-426	-109	-536	1.614	-702	421	254	675	-27	1.641
Abr	1.281	-41	241	200	1.481	-516	-109	616	507	-9	1.490
May	464	-424	380	-45	419	-136	332	358	690	554	-135
Jun	-285	-733	-1.410	-2.143	-2.428	-729	-114	854	740	11	-2.439
Jul	1.091	-295	-627	-922	170	232	175	179	355	587	-417
Ago	-839	231	-323	-92	-931	192	-144	53	-91	100	-1.031
Sep	90	49	242	291	381	51	131	798	929	981	-600
Oct	-458	240	148	387	-71	396	-362	693	331	727	-798
Nov	-1.343	-158	171	13	-1.330	189	-170	973	803	992	-2.322
Dic	1.295	-1.100	-979	-2.079	-784	49	-112	249	137	187	-970
2019 Ene	674	288	-648	-360	313	523	317	-4	313	836	-522
Feb	1.651	135	-136	-1	1.650	208	60	-162	-102	106	1.544
Mar	2.499	-397	-607	-1.004	1.496	134	-198	284	86	220	1.276
Abr	912	204	95	299	1.211	-658	113	1.477	1.590	933	279
May	-2.079	213	284	498	-1.582	-345	-10	1.231	1.220	875	-2.457

### CUADRO 4.3.3 Cuenta financiera de la balanza de pagos, otra inversión

(Millones de dólares)

	Activos					Pasivos						Saldo
	Créditos comerciales	Préstamos	Moneda y depósitos	Otros activos	Total	Créditos comerciales	Préstamos	Moneda y depósitos	Otros pasivos	Asignaciones DEG	Total	
2015	-1.814	-702	-1.105	400	-3.222	-1.266	-2.331	202	-13	0	-3.408	186
2016	400	-129	1.053	-360	965	-55	1.316	-77	-0	0	1.184	-219
2017	829	-172	-520	-44	92	641	2.997	682	-0	1	4.320	-4.228
2018	355	-253	-464	-17	-378	669	2.971	682	-0	1	4.323	-4.701
2017 Jun	266	13	510	-5	785	311	1.016	-124	0	1	1.203	-417
Jul	-272	-120	-164	-4	-559	-70	518	-208	0	1	240	-800
Ago	493	-144	662	-3	1.008	433	1.759	162	0	-1	2.354	-1.345
Sep	353	0	-1.046	-3	-695	-162	-1.261	161	-0	-1	-1.263	568
Oct	-281	21	789	-3	525	190	879	115	0	2	1.185	-660
Nov	-328	-48	-1.108	-4	-1.488	139	-496	517	0	-1	159	-1.647
Dic	471	-56	1.841	-6	2.250	182	1.306	-14	0	1	1.476	774
2018 Ene	918	-17	-1.131	-7	-237	-54	-1.428	186	-0	1	-1.296	1.059
Feb	248	-241	-504	-6	-503	-217	-555	202	0	-1	-572	68
Mar	-283	84	-65	-4	-269	275	1.964	-345	0	1	1.895	-2.164
Abr	-164	19	1.301	0	1.156	-0	325	-196	0	1	129	1.027
May	-54	21	318	0	285	287	40	189	-0	-1	514	-229
Jun	-261	18	443	0	200	155	-497	-126	0	1	-467	667
Jul	-352	-55	-389	0	-796	-160	901	123	0	1	866	-1.662
Ago	112	-35	-1.252	0	-1.175	490	-625	-249	0	-2	-385	-790
Sep	-570	-66	353	0	-283	-439	968	633	-0	1	1.163	-1.446
Oct	372	-83	424	0	713	660	631	192	0	1	1.484	-771
Nov	314	29	1.619	0	1.962	-397	-83	121	0	-2	-361	2.323
Dic	76	73	-1.581	0	-1.432	67	1.332	-48	0	1	1.353	-2.785
2019 Ene	500	41	-112	0	429	-265	-999	-82	-0	1	-1.345	1.774
Feb	-498	37	-972	0	-1.432	-348	439	-33	0	-2	57	-1.489
Mar	-177	222	-765	0	-720	-97	371	54	0	1	329	-1.050
Abr	-178	-158	2.454	0	2.118	-304	388	-10	0	1	75	2.042
May	141	-421	-1.103	0	-1.384	415	-449	68	-0	-2	32	-1.416



### CUADRO 4.3.4 Cuenta financiera de la balanza de pagos, por sector institucional, flujos netos

(Millones de dólares)

	Gobierno General			Banco Central				Bancos				
	Inversión de cartera	Otra inversión	Total	Inversión de cartera	Otra inversión	Activos de reservas	Total	Inversión directa	Inversión de cartera	Derivados financieros	Otra inversión	Total
2015	-2.124	-481	-2.605	232	14	211	457	466	1.655	1.302	-2.081	1.341
2016	-1.958	-233	-2.191	-37	-5	1.805	1.763	-953	756	349	1.949	2.101
2017	-7.720	-15	-7.735	32	1	-2.750	-2.717	-408	-85	8	-6.021	-6.506
2018	-6.728	486	-6.242	284	1	1.397	1.681	-163	157	938	-3.135	-2.204
2017 Jun	-1.564	16	-1.549	62	0	-76	-14	19	-659	53	-520	-1.107
Jul	-485	-90	-575	1	0	-877	-876	-52	-270	71	-744	-995
Ago	-650	276	-374	6	2	490	498	-199	-216	-22	-1.268	-1.705
Sep	-773	-112	-886	6	1	-1.066	-1.060	-43	665	-7	-233	381
Oct	-273	-53	-327	-162	-5	1.740	1.572	-26	-747	-7	-1.238	-2.018
Nov	-1.071	178	-893	11	2	-1.482	-1.469	-115	657	-88	274	728
Dic	-1.956	-309	-2.265	-78	-0	1.008	929	385	-669	-17	-340	-641
2018 Ene	-621	-149	-771	99	-0	-691	-592	-106	424	67	1.033	1.418
Feb	-1.285	362	-923	11	2	-67	-54	-7	48	-136	-933	-1.028
Mar	-1.173	122	-1.051	58	-0	-385	-327	-159	-236	-108	-447	-950
Abr	-844	-104	-948	-10	-0	-499	-509	-58	125	-25	1.286	1.328
May	535	-231	304	-8	2	193	186	-37	-174	-20	-39	-271
Jun	-1.307	98	-1.209	16	-0	-88	-72	460	449	175	-130	954
Jul	-523	572	48	-2	-1	536	534	-57	-802	199	-1.440	-2.100
Ago	22	-509	-487	-4	-3	-809	-816	-79	112	156	287	476
Sep	-84	-124	-208	-28	0	450	423	59	-234	392	-1.171	-954
Oct	-202	-63	-265	-37	-1	576	538	61	202	97	-105	255
Nov	-0	-64	-64	19	2	1.953	1.974	-199	85	84	599	569
Dic	-1.244	576	-668	170	0	227	397	-42	157	56	-2.072	-1.900
2019 Ene	386	-602	-215	-37	-1	-1.256	-1.294	-43	-535	53	2.159	1.633
Feb	-359	130	-229	32	3	-86	-51	-66	146	-73	-1.143	-1.136
Mar	-963	470	-493	5	-0	178	182	172	427	65	-1.117	-453
Abr	-383	-253	-637	53	-1	-581	-529	-121	113	28	1.602	1.622
May	-50	-45	-95	11	-3	-66	-57	-186	-127	183	-634	-764

### CUADRO 4.3.5 Cuenta financiera de la balanza de pagos, por sector institucional, flujos netos (continuación)

(Millones de dólares)

	Fondos de pensiones				Otras sociedades financieras (1)					Empresas no financieras y hogares				
	Inversión de cartera	Derivados financieros	Otra inversión	Total	Inversión directa	Inversión de cartera	Derivados financieros	Otra inversión	Total	Inversión directa	Inversión de cartera	Derivados financieros	Otra inversión	Total
2015	-384	-368	99	-653	-2.164	1.883	-5	601	315	-3.426	-2.472	-207	2.035	-4.071
2016	-1.749	119	124	-1.505	-1.106	2.975	1	-425	1.445	-3.082	371	220	-1.630	-4.121
2017	11.135	-8	-112	11.015	-307	3.324	-7	141	3.151	34	-3.748	58	1.778	-1.878
2018	3.149	220	-68	3.300	-237	846	-31	-141	437	-3.733	742	-214	-1.844	-5.049
2017 Jun	16	25	192	233	-13	983	2	-4	968	2.326	-387	4	-101	1.842
Jul	1.546	11	-166	1.391	103	412	1	7	522	396	104	11	193	705
Ago	456	-23	47	481	-62	469	2	-3	406	-780	-633	14	-399	-1.798
Sep	1.115	-67	28	1.076	23	236	1	26	287	-395	-108	26	858	382
Oct	1.982	3	955	2.940	-53	-1.088	-2	102	-1.041	-1.673	-517	19	-421	-2.591
Nov	3.192	35	-1.060	2.168	-83	186	-0	11	114	-392	-30	14	-1.052	-1.460
Dic	1.322	-1	185	1.506	87	281	-3	-36	330	1.082	-348	53	1.274	2.061
2018 Ene	2.123	-49	-141	1.934	-89	1.108	-11	1	1.009	-3.281	992	42	315	-1.932
Feb	-556	52	152	-352	-76	1.061	0	-39	947	517	628	-23	525	1.647
Mar	1.980	17	-105	1.892	-42	355	4	-36	281	73	656	-10	-1.697	-977
Abr	970	86	102	1.158	-99	26	-3	-13	-89	-1.091	1.222	-1	-243	-113
May	542	29	196	766	-25	-1.137	-17	-55	-1.234	593	108	-4	-101	595
Jun	-848	-37	-65	-950	-78	-493	3	-19	-588	-1.089	-256	-16	784	-577
Jul	1.406	-26	-256	1.124	-38	-297	-2	5	-331	-625	-200	-63	-541	-1.429
Ago	-864	7	8	-849	428	87	-3	28	540	-664	-384	-26	-601	-1.676
Sep	73	67	33	173	-61	-137	-2	-31	-232	1.538	-189	-9	-152	1.188
Oct	-919	66	-90	-943	-87	221	-3	-8	124	-1.324	-63	-44	-504	-1.935
Nov	-1.323	-23	-4	-1.349	-60	-42	1	32	-70	-3.023	-1.061	-44	1.757	-2.371
Dic	563	31	103	697	-11	94	1	-6	79	4.643	-711	-15	-1.386	2.531
2019 Ene	343	-4	-57	283	-99	-201	-1	-9	-309	-196	-479	-14	283	-405
Feb	1.460	-131	-98	1.231	-70	130	2	-15	47	594	135	12	-367	374
Mar	1.226	12	-22	1.216	-75	-6	-1	18	-63	-517	586	12	-398	-317
Abr	311	-52	150	409	-82	15	3	152	87	-2.605	170	27	392	-2.015
May	-2.084	-21	146	-1.960	-203	172	3	-60	-88	1.071	-379	-13	-820	-141



### CUADRO 4.3.6 Cuenta financiera de la balanza de pagos, por sector institucional, Gobierno general y Banco Central

(Millones de dólares)

	Gobierno General						Banco Central			
	Activos			Pasivos			Activos		Pasivos	
	Inversión de cartera	Otra inversión	Total	Inversión de cartera	Otra inversión	Total	Activos de reservas	Inversión de cartera	Otra inversión	Total
2015	-658	-566	-1.224	1.465	-85	1.380	211	-232	-14	-245
2016	468	-32	435	2.426	201	2.626	1.805	37	5	42
2017	-634	27	-607	7.086	41	7.127	-2.750	-32	-1	-32
2018	-1.764	445	-1.319	4.964	-41	4.923	1.397	-284	-1	-285
2017 Jun	1.410	6	1.416	2.974	-9	2.965	-76	-62	-0	-62
Jul	-49	1	-48	436	91	527	-877	-1	-0	-1
Ago	-132	270	138	518	-6	512	490	-6	-2	-7
Sep	-476	-130	-606	297	-18	279	-1.066	-6	-1	-7
Oct	181	-60	122	454	-6	448	1.740	162	5	168
Nov	-443	176	-266	628	-2	627	-1.482	-11	-2	-13
Dic	-1.205	-321	-1.525	751	-11	740	1.008	78	0	78
2018 Ene	-305	-155	-460	316	-6	310	-691	-99	0	-98
Feb	921	392	1.313	2.206	30	2.236	-67	-11	-2	-13
Mar	-722	105	-616	452	-17	435	-385	-58	0	-58
Abr	-302	-111	-413	542	-6	535	-499	10	0	10
May	383	-232	152	-151	-1	-153	193	8	-2	7
Jun	-1.369	87	-1.282	-62	-11	-73	-88	-16	0	-15
Jul	-501	569	68	22	-2	20	536	2	1	2
Ago	-19	-508	-527	-41	0	-41	-809	4	3	7
Sep	230	-140	90	314	-16	298	450	28	-0	28
Oct	236	-68	169	439	-5	434	576	37	1	37
Nov	278	-63	214	278	1	279	1.953	-19	-2	-21
Dic	-594	568	-26	650	-8	642	227	-170	-0	-170
2019 Ene	446	-602	-156	60	-0	60	-1.256	37	1	38
Feb	-290	133	-158	69	2	71	-86	-32	-3	-35
Mar	-827	454	-373	136	-16	119	178	-5	0	-5
Abr	377	-260	117	760	-7	754	-581	-53	1	-52
May	346	-64	282	396	-19	377	-66	-11	3	-8

### CUADRO 4.3.7 Cuenta financiera de la balanza de pagos, por sector institucional, bancos

(Millones de dólares)

	Bancos									
	Activos					Pasivos				
	Inversión directa	Inversión de cartera	Derivados financieros	Otra inversión	Total	Inversión directa	Inversión de cartera	Derivados financieros	Otra inversión	Total
2015	1.018	318	-6.458	-1.382	-6.504	553	-1.337	-7.760	699	-7.845
2016	29	276	-5.525	-1.115	-4.105	982	-480	-5.874	-834	-6.207
2017	52	-622	-4.120	-1.840	-6.529	460	-537	-4.128	4.182	-23
2018	530	387	-5.622	-1.517	-6.221	693	230	-6.559	1.618	-4.018
2017 Jun	111	-731	-259	459	-420	92	-72	-312	979	687
Jul	7	-353	-324	-755	-1.426	59	-83	-395	-11	-431
Ago	-104	-36	-370	740	230	95	180	-348	2.009	1.935
Sep	56	41	-569	-1.190	-1.663	99	-624	-562	-957	-2.044
Oct	43	-3	-360	-28	-348	69	744	-353	1.209	1.670
Nov	-2	-14	-286	311	9	113	-670	-198	36	-719
Dic	-56	-6	-503	1.000	434	-441	663	-487	1.340	1.075
2018 Ene	-72	149	-736	-317	-977	33	-275	-803	-1.350	-2.395
Feb	53	31	-528	-1.459	-1.903	61	-17	-392	-526	-874
Mar	-54	127	-452	227	-152	105	363	-344	674	798
Abr	4	4	-346	969	631	62	-121	-322	-317	-698
May	46	116	-592	-42	-472	83	290	-571	-2	-201
Jun	568	12	-414	237	402	108	-437	-589	368	-551
Jul	15	-404	-395	-723	-1.507	72	397	-595	717	592
Ago	-0	-4	-449	-600	-1.052	79	-115	-605	-887	-1.528
Sep	4	107	-485	138	-236	-56	341	-877	1.309	718
Oct	101	212	-541	372	144	40	10	-638	477	-111
Nov	-68	35	-273	701	396	132	-50	-357	103	-172
Dic	-67	2	-410	-1.020	-1.495	-25	-155	-466	1.052	405
2019 Ene	94	-106	-393	882	477	137	430	-446	-1.277	-1.156
Feb	30	167	-620	-633	-1.056	96	21	-547	510	80
Mar	10	-10	-316	-775	-1.091	-162	-438	-381	342	-638
Abr	28	49	-259	1.803	1.620	149	-64	-288	201	-2
May	-27	117	-494	-1.039	-1.443	159	244	-677	-405	-679



**CUADRO 4.3.8**  
**Cuenta financiera de la balanza de pagos, por sector institucional, fondos de pensiones**

(Millones de dólares)

	Fondos de pensiones				
	Activos				Pasivos
	Inversión de cartera	Derivados financieros	Otra inversión	Total	Derivados financieros
2015	-384	-1.994	99	-2.279	-1.626
2016	-1.749	-1.978	124	-3.603	-2.097
2017	11.135	-2.029	-112	8.994	-2.021
2018	3.149	-1.804	-68	1.276	-2.024
2017 Jun	16	-154	192	54	-180
Jul	1.546	-135	-166	1.245	-146
Ago	456	-266	47	238	-243
Sep	1.115	-151	28	992	-84
Oct	1.982	-180	955	2.756	-184
Nov	3.192	-91	-1.060	2.041	-127
Dic	1.322	-62	185	1.445	-61
2018 Ene	2.123	-263	-141	1.720	-214
Feb	-556	-126	152	-530	-178
Mar	1.980	-154	-105	1.722	-171
Abr	970	-122	102	950	-208
May	542	-94	196	644	-122
Jun	-848	-210	-65	-1.123	-173
Jul	1.406	-172	-256	978	-145
Ago	-864	-217	8	-1.073	-223
Sep	73	-94	33	12	-161
Oct	-919	-144	-90	-1.153	-210
Nov	-1.323	-127	-4	-1.453	-105
Dic	563	-83	103	583	-114
2019 Ene	343	-98	-57	189	-94
Feb	1.460	-258	-98	1.104	-127
Mar	1.226	-72	-22	1.132	-84
Abr	311	-113	150	348	-61
May	-2.084	-95	146	-2.034	-74

**CUADROS 4.3.9****Cuenta financiera de la balanza de pagos, por sector institucional, otras sociedades financieras (1)**

(Millones de dólares)

	Activos					Pasivos				
	Inversión directa	Inversión de cartera	Derivados financieros	Otra inversión	Total	Inversión directa	Inversión de cartera	Derivados financieros	Otra inversión	Total
2015	-1.385	2.024	-44	572	1.167	779	142	-39	-29	852
2016	62	3.151	-36	-448	2.729	1.168	177	-37	-23	1.285
2017	-194	3.566	-70	197	3.499	113	242	-64	56	348
2018	217	739	-79	-93	785	455	-107	-47	48	349
2017 Jun	66	990	-5	9	1.059	79	6	-7	13	92
Jul	20	412	-3	8	437	-83	-0	-4	1	-85
Ago	22	469	-2	30	518	84	-0	-4	33	112
Sep	38	347	-6	24	403	15	110	-7	-2	116
Oct	21	-1.101	-7	109	-979	74	-13	-5	6	62
Nov	16	347	-5	13	370	99	160	-4	2	257
Dic	28	272	-5	-18	276	-59	-9	-2	17	-53
2018 Ene	18	1.107	-20	-1	1.104	107	-1	-9	-2	95
Feb	10	1.063	-3	-24	1.046	85	2	-3	15	99
Mar	51	116	-3	-38	125	93	-240	-8	-1	-156
Abr	9	29	-5	-19	14	108	3	-2	-6	102
May	25	-1.127	-20	-56	-1.179	49	10	-3	-1	55
Jun	23	-488	-4	-27	-497	101	5	-7	-9	91
Jul	60	-293	-4	33	-204	98	4	-2	27	128
Ago	19	115	-5	28	157	-409	28	-2	-0	-383
Sep	12	-73	-4	12	-52	73	64	-2	44	179
Oct	13	224	-6	3	234	100	3	-3	11	110
Nov	0	-38	-4	-5	-46	61	5	-4	-37	24
Dic	-23	105	-1	2	83	-12	11	-2	8	4
2019 Ene	12	-166	-4	6	-153	110	35	-4	15	155
Feb	33	126	-1	1	160	103	-4	-3	16	113
Mar	30	-46	-4	9	-10	105	-40	-3	-9	53
Abr	16	135	-1	109	259	98	120	-4	-43	172
May	9	177	-1	-83	102	211	5	-4	-23	189

**CUADRO 4.3.10****Cuenta financiera de la balanza de pagos, por sector institucional, empresas no financieras y hogares**

(Millones de dólares)

	Activos					Pasivos				
	Inversión directa	Inversión de cartera	Derivados financieros	Otra inversión	Total	Inversión directa	Inversión de cartera	Derivados financieros	Otra inversión	Total
2015	16.298	166	-971	-1.945	13.549	19.724	2.639	-763	-3.980	17.620
2016	6.904	410	-617	206	6.902	9.986	38	-837	1.836	11.023
2017	5.314	-571	-617	1.820	5.946	5.279	3.178	-675	42	7.825
2018	1.201	1.384	-656	854	2.783	4.934	642	-442	2.698	7.832
2017 Jun	1.984	-467	-50	119	1.585	-342	-80	-55	220	-257
Jul	797	616	-49	353	1.716	401	512	-60	159	1.011
Ago	449	-207	-55	-79	108	1.228	426	-69	320	1.905
Sep	407	648	-43	573	1.585	802	756	-70	-285	1.203
Oct	-372	-245	-43	-451	-1.111	1.300	273	-63	-30	1.480
Nov	150	29	-38	-928	-786	542	59	-52	124	673
Dic	1.030	-188	-62	1.404	2.184	-52	160	-115	130	123
2018 Ene	903	743	-23	377	2.000	4.184	-249	-64	62	3.932
Feb	456	99	-67	436	924	-61	-529	-44	-88	-722
Mar	1.237	113	-44	-459	846	1.163	-544	-34	1.238	1.824
Abr	228	780	-47	215	1.176	1.319	-442	-46	458	1.289
May	490	505	-24	418	1.389	-103	398	-20	519	794
Jun	-5.456	265	-70	-31	-5.292	-4.367	521	-54	-816	-4.715
Jul	645	-38	-98	-418	90	1.270	162	-36	123	1.519
Ago	467	-160	-66	-102	138	1.131	224	-40	499	1.814
Sep	933	44	-44	-325	608	-604	234	-35	-174	-580
Oct	41	176	-71	496	642	1.365	239	-27	1.000	2.577
Nov	693	-282	-50	1.332	1.693	3.716	778	-6	-425	4.064
Dic	564	-860	-52	-1.084	-1.432	-4.079	-149	-37	302	-3.963
2019 Ene	755	-204	-37	200	714	950	274	-23	-83	1.118
Feb	257	188	-44	-836	-435	-337	53	-56	-469	-809
Mar	912	1.153	-8	-386	1.670	1.430	567	-21	11	1.988
Abr	254	339	-12	315	896	2.859	169	-39	-77	2.912
May	53	-139	-52	-343	-480	-1.018	241	-39	477	-339

## **Posición de Inversión Internacional**

**CUADRO 4.4**  
**Posición de inversión internacional, resumen por categoría funcional**

(Millones de dólares)

	Inversión directa			Inversión de cartera			Derivados financieros netos	Otra inversión			Activos de reservas	Total		
	Activos	Pasivos	Neto	Activos	Pasivos	Neto		Activos	Pasivos	Neto		Activos	Pasivos	Neto
<b>Posiciones</b>														
2016	125.799	256.325	-130.525	153.172	79.312	73.860	372	25.919	52.462	-26.543	40.494	350.116	392.459	-42.342
2017	131.322	281.583	-150.262	182.736	102.475	80.262	1.017	26.195	54.458	-28.263	38.983	384.344	442.608	-58.264
2018	126.148	276.134	-149.987	167.965	95.812	72.153	632	25.761	58.696	-32.936	39.861	366.628	436.905	-70.277
2017 II	128.537	264.829	-136.292	166.873	88.864	78.009	180	25.117	50.243	-25.126	38.915	363.604	407.917	-44.314
III	131.546	274.801	-143.255	175.068	96.814	78.254	579	24.925	51.615	-26.690	37.738	373.671	427.045	-53.374
IV	131.322	281.583	-150.262	182.736	102.475	80.262	1.017	26.195	54.458	-28.263	38.983	384.344	442.608	-58.264
2018 I	134.556	290.154	-155.598	188.252	102.605	85.647	1.382	25.277	54.535	-29.258	38.104	391.820	451.543	-59.723
II	124.817	279.681	-154.865	179.699	96.634	83.065	652	26.816	54.613	-27.797	36.987	374.359	436.317	-61.959
III	124.873	280.496	-155.623	179.041	97.470	81.571	1.140	24.549	56.249	-31.699	37.134	372.303	439.781	-67.477
IV	126.148	276.134	-149.987	167.965	95.812	72.153	632	25.761	58.696	-32.936	39.861	366.628	436.905	-70.277
2019 I	128.372	281.570	-153.198	180.515	100.554	79.961	982	23.901	58.255	-34.354	38.710	377.876	445.775	-67.899
<b>Transacciones</b>														
2016	6.994	12.136	-5.141	2.556	2.198	358	690	965	1.184	-219	1.805	4.164	6.671	-2.508
2017	5.172	5.852	-680	12.875	9.938	2.937	52	92	4.320	-4.228	-2.750	8.553	13.223	-4.670
2018	1.949	6.082	-4.134	3.896	5.445	-1.549	912	-378	4.323	-4.701	1.397	-1.299	6.777	-8.076
2017 II	-203	-896	692	3.371	3.617	-246	122	1.247	1.557	-310	-576	2.434	2.751	-318
III	1.692	2.701	-1.009	4.396	2.514	1.882	20	-246	1.331	-1.577	-1.453	2.415	4.552	-2.138
IV	858	1.646	-788	4.122	3.430	692	7	1.287	2.820	-1.533	1.266	5.889	6.245	-357
2018 I	2.601	5.770	-3.169	6.989	1.315	5.673	-154	-1.009	27	-1.036	-1.143	5.020	4.849	171
II	-4.063	-2.639	-1.424	-528	556	-1.084	168	1.641	176	1.466	-393	-5.293	-4.025	-1.268
III	2.156	1.655	501	-380	1.668	-2.049	690	-2.253	1.644	-3.897	177	-2.333	2.244	-4.577
IV	1.254	1.296	-42	-2.184	1.906	-4.090	209	1.243	2.476	-1.234	2.756	1.308	3.709	-2.401
2019 I	2.132	2.432	-300	3.459	1.162	2.297	-68	-1.724	-959	-764	-1.164	849	847	1
<b>Variación de precio</b>														
2016	1.025	2.578	-1.553	2.901	4.103	-1.202	-135	0	0	0	21	5.316	8.185	-2.869
2017	774	8.466	-7.692	12.778	9.523	3.255	-306	0	0	0	-82	14.286	19.112	-4.826
2018	-322	1.237	-1.559	-12.858	-6.608	-6.250	996	45	0	45	182	-10.843	-4.258	-6.586
2017 II	-127	-28	-99	2.871	-5	2.877	-431	0	0	0	-49	2.680	381	2.299
III	697	3.463	-2.766	2.817	3.971	-1.154	157	0	0	0	-34	3.743	7.540	-3.798
IV	-157	1.655	-1.813	3.280	838	2.441	116	0	0	0	-142	3.524	2.922	602
2018 I	351	847	-496	-3.313	-2.331	-982	382	43	0	43	9	-1.998	-954	-1.044
II	-807	387	-1.194	-1.905	-2.695	791	228	1	0	1	3	-2.117	-1.947	-1.170
III	148	535	-387	1.322	-191	1.512	248	-1	0	-1	-30	2.203	861	1.343
IV	-14	-532	518	-8.962	-1.391	-7.571	137	1	0	1	200	-8.932	-2.217	-6.715
2019 I	238	28	210	8.957	3.008	5.949	-312	2	0	2	553	9.558	3.156	6.402
<b>Variación de tipo de cambio</b>														
2016	1.274	4.532	-3.257	-1.037	811	-1.848	643	-74	-31	-43	25	5.913	10.394	-4.481
2017	-256	8.277	-8.533	3.912	3.702	210	899	236	153	83	1.321	11.609	17.629	-6.020
2018	-6.801	-12.795	5.994	-5.809	-5.500	-310	-2.292	-100	-84	-16	-701	-5.574	-8.249	2.675
2017 II	-1.044	153	-1.197	929	432	497	48	122	60	62	518	1.764	1.835	-71
III	621	3.831	-3.210	982	1.465	-483	222	55	42	13	310	3.910	7.058	-3.148
IV	-925	3.481	-4.406	267	1.393	-1.126	315	35	23	12	122	1.313	6.396	-5.083
2018 I	282	1.953	-1.671	1.839	1.146	693	139	48	50	-2	255	4.454	5.040	-586
II	-4.869	-8.221	3.352	-6.120	-3.831	-2.289	-1.127	-103	-97	-6	-727	-10.051	-9.254	-797
III	-2.248	-1.402	-846	-1.599	-642	-957	-450	-13	-8	-4	-0	-1.925	333	-2.258
IV	35	-5.125	5.160	70	-2.173	2.243	-854	-33	-29	-4	-229	1.948	-4.368	6.316
2019 I	-672	2.165	-2.837	-96	555	-652	717	-35	-8	-27	-540	179	3.517	-3.338
<b>Otros ajustes</b>														
2016	3	-1.973	1.975	277	-1.322	1.599	-3	0	-327	327	0	277	-3.622	3.899
2017	-167	2.664	-2.831	0	0	0	0	-53	-2.478	2.425	0	-220	186	-406
2018	0	26	-26	0	0	-0	0	0	0	-0	0	0	26	-26
2017 II	-167	2.634	-2.801	0	0	-0	0	0	-2.478	2.478	0	-167	156	-324
III	0	-23	23	0	0	-0	0	0	-0	0	0	0	-23	23
IV	0	0	-0	0	0	-0	0	-53	0	-53	0	-53	0	-53
2018 I	0	0	-0	0	0	-0	0	0	0	-0	0	0	0	-0
II	0	0	-0	0	0	-0	0	0	0	-0	0	0	0	-0
III	0	26	-26	0	0	-0	0	0	0	-0	0	0	26	-26
IV	0	-0	0	0	0	-0	0	0	0	-0	0	0	-0	0
2019 I	526	811	-284	231	17	214	12	-103	526	-629	0	662	1.350	-688

**CUADRO 4.4.1**  
**Posición de inversión internacional, detalle por categoría funcional**  
(Millones de dólares)

	2016	2017	2018	2017	III	IV	2018	II	III	IV	2019
				II			I				I
<b>Inversión directa neto</b>	<b>-130.525</b>	<b>-150.262</b>	<b>-149.987</b>	<b>-136.292</b>	<b>-143.255</b>	<b>-150.262</b>	<b>-155.598</b>	<b>-154.865</b>	<b>-155.623</b>	<b>-149.987</b>	<b>-153.198</b>
<b>Activos</b>	<b>125.799</b>	<b>131.322</b>	<b>126.148</b>	<b>128.537</b>	<b>131.546</b>	<b>131.322</b>	<b>134.556</b>	<b>124.817</b>	<b>124.873</b>	<b>126.148</b>	<b>128.372</b>
Acciones y otras participaciones en el capital y utilid. reinvert.	88.809	95.668	95.141	92.892	95.497	95.668	98.341	94.081	93.666	95.141	97.168
Instrumentos de deuda	36.990	35.654	31.006	35.645	36.050	35.654	36.215	30.736	31.207	31.006	31.204
<b>Pasivos</b>	<b>256.325</b>	<b>281.583</b>	<b>276.134</b>	<b>264.829</b>	<b>274.801</b>	<b>281.583</b>	<b>290.154</b>	<b>279.681</b>	<b>280.496</b>	<b>276.134</b>	<b>281.570</b>
Acciones y otras participaciones en el capital y utilid. reinvert.	198.708	223.342	220.115	206.988	216.734	223.342	230.349	225.524	226.173	220.115	225.866
Instrumentos de deuda	57.617	58.241	56.019	57.841	58.067	58.241	59.806	54.157	54.323	56.019	55.704
<b>Inversión de cartera neto</b>	<b>73.860</b>	<b>80.262</b>	<b>72.153</b>	<b>78.009</b>	<b>78.254</b>	<b>80.262</b>	<b>85.647</b>	<b>83.065</b>	<b>81.571</b>	<b>72.153</b>	<b>79.961</b>
<b>Activos</b>	<b>153.172</b>	<b>182.736</b>	<b>167.965</b>	<b>166.873</b>	<b>175.068</b>	<b>182.736</b>	<b>188.252</b>	<b>179.699</b>	<b>179.041</b>	<b>167.965</b>	<b>180.515</b>
Títulos de partic. en el capital	111.654	138.860	129.191	120.796	129.763	138.860	142.878	137.982	138.567	129.191	142.603
Títulos de deuda	41.517	43.876	38.774	46.077	45.306	43.876	45.374	41.717	40.474	38.774	37.912
Largo plazo	35.550	38.182	35.232	39.280	38.803	38.182	39.540	37.144	35.945	35.232	34.355
Corto plazo	5.967	5.695	3.542	6.797	6.503	5.695	5.834	4.573	4.529	3.542	3.557
<b>Pasivos</b>	<b>79.312</b>	<b>102.475</b>	<b>95.812</b>	<b>88.864</b>	<b>96.814</b>	<b>102.475</b>	<b>102.605</b>	<b>96.634</b>	<b>97.470</b>	<b>95.812</b>	<b>100.554</b>
Títulos de participac. en el capital	24.575	34.989	26.088	27.469	32.453	34.989	33.535	28.174	27.853	26.088	27.816
Títulos de deuda	54.737	67.485	69.725	61.395	64.360	67.485	69.070	68.461	69.617	69.725	72.738
Largo plazo	54.345	67.014	69.182	60.932	63.975	67.014	68.155	67.436	68.429	69.182	72.061
Corto plazo	392	471	542	463	385	471	915	1.025	1.188	542	677
<b>Derivados neto</b>	<b>372</b>	<b>1.017</b>	<b>632</b>	<b>180</b>	<b>579</b>	<b>1.017</b>	<b>1.382</b>	<b>652</b>	<b>1.140</b>	<b>632</b>	<b>982</b>
<b>Otra inversión neto</b>	<b>-26.543</b>	<b>-28.263</b>	<b>-32.936</b>	<b>-25.126</b>	<b>-26.690</b>	<b>-28.263</b>	<b>-29.258</b>	<b>-27.797</b>	<b>-31.699</b>	<b>-32.936</b>	<b>-34.354</b>
<b>Activos</b>	<b>25.919</b>	<b>26.195</b>	<b>25.761</b>	<b>25.117</b>	<b>24.925</b>	<b>26.195</b>	<b>25.277</b>	<b>26.816</b>	<b>24.549</b>	<b>25.761</b>	<b>23.901</b>
Créditos comerciales	7.795	8.624	8.979	8.187	8.762	8.624	9.506	9.028	8.218	8.979	8.804
Préstamos	2.536	2.364	2.111	2.711	2.447	2.364	2.189	2.247	2.092	2.111	2.413
Moneda y depósitos	15.177	14.890	14.330	13.828	13.334	14.890	13.237	15.199	13.900	14.330	12.448
Otros activos	410	316	340	392	382	316	344	342	340	340	235
<b>Pasivos</b>	<b>52.462</b>	<b>54.458</b>	<b>58.696</b>	<b>50.243</b>	<b>51.615</b>	<b>54.458</b>	<b>54.535</b>	<b>54.613</b>	<b>56.249</b>	<b>58.696</b>	<b>58.255</b>
Créditos comerciales	7.221	7.862	8.531	7.151	7.351	7.862	7.866	8.308	8.200	8.531	7.821
Préstamos	42.783	43.390	46.304	40.646	41.687	43.390	43.395	43.204	44.449	46.304	46.635
Corto Plazo	4.622	7.663	6.532	4.781	4.600	7.663	6.080	5.790	5.814	6.532	5.495
Largo Plazo	38.161	35.727	39.773	35.865	37.087	35.727	37.315	37.414	38.635	39.773	41.140
Moneda y depósitos	1.359	2.041	2.723	1.308	1.423	2.041	2.084	1.951	2.458	2.723	2.662
Otros pasivos	0	0	0	0	0	0	0	0	0	0	0
Asignaciones DEG	1.099	1.165	1.138	1.138	1.155	1.165	1.189	1.151	1.142	1.138	1.136
<b>Reservas</b>	<b>40.494</b>	<b>38.983</b>	<b>39.861</b>	<b>38.915</b>	<b>37.738</b>	<b>38.983</b>	<b>38.104</b>	<b>36.987</b>	<b>37.134</b>	<b>39.861</b>	<b>38.710</b>
Oro monetario	9	10	10	10	10	10	11	10	9	10	10
DEG	728	770	751	753	764	770	786	760	754	751	749
Posición de reserva en el FMI	215	251	367	214	206	251	253	305	302	367	358
Otros activos de reserva	39.542	37.951	38.733	37.938	36.758	37.951	37.055	35.912	36.069	38.733	37.592
Moneda y depósitos	7.445	3.714	4.639	4.883	3.222	3.714	2.495	1.945	2.023	4.639	2.242
Valores	32.082	34.235	34.094	33.053	33.534	34.235	34.560	33.967	34.046	34.094	35.351
Otros activos	15	2	0	2	2	2	0	0	0	0	0
<b>Total neto</b>	<b>-42.342</b>	<b>-58.264</b>	<b>-70.277</b>	<b>-44.314</b>	<b>-53.374</b>	<b>-58.264</b>	<b>-59.723</b>	<b>-61.959</b>	<b>-67.477</b>	<b>-70.277</b>	<b>-67.899</b>
Total activos	350.116	384.344	366.628	363.604	373.671	384.344	391.820	374.359	372.303	366.628	377.876
Total pasivos	392.459	442.608	436.905	407.917	427.045	442.608	451.543	436.317	439.781	436.905	445.775



### CUADRO 4.4.2 Posición de Inversión Internacional: Gobierno, Banco Central y Bancos

(Millones de dólares)

	Gobierno			Banco Central			Bancos		
	Activos	Pasivos	Neto	Activos	Pasivos	Neto	Activos	Pasivos	Neto
	Posiciones								
2016	26.943	11.476	15.466	40.734	1.793	38.941	16.340	45.444	-29.104
2017	27.915	19.888	8.027	39.174	1.857	37.317	14.779	54.947	-40.169
2018	25.784	23.046	2.737	40.093	1.484	38.609	15.243	58.898	-43.655
2017 II	29.485	16.111	13.375	39.157	1.576	37.582	13.928	46.237	-32.308
III	29.338	17.763	11.574	37.981	1.587	36.394	12.713	49.870	-37.157
IV	27.915	19.888	8.027	39.174	1.857	37.317	14.779	54.947	-40.169
2018 I	28.370	22.875	5.495	38.340	1.713	36.627	13.901	55.858	-41.957
II	26.178	21.957	4.221	37.221	1.646	35.575	15.808	55.779	-39.972
III	25.626	22.172	3.454	37.366	1.669	35.697	15.149	58.236	-43.087
IV	25.784	23.046	2.737	40.093	1.484	38.609	15.243	58.898	-43.655
2019 I	25.524	24.269	1.255	38.945	1.489	37.456	14.553	57.907	-43.354
	Transacciones								
2016	435	2.626	-2.191	1.805	42	1.763	-4.105	-6.207	2.101
2017	-607	7.127	-7.735	-2.750	-32	-2.717	-6.529	-23	-6.506
2018	-1.319	4.923	-6.242	1.397	-285	1.681	-6.221	-4.018	-2.204
2017 II	1.517	3.801	-2.283	-576	-149	-427	-1.496	-68	-1.428
III	-516	1.318	-1.835	-1.453	-15	-1.438	-2.858	-540	-2.318
IV	-1.670	1.815	-3.485	1.266	233	1.032	95	2.026	-1.931
2018 I	236	2.981	-2.745	-1.143	-169	-974	-3.031	-2.471	-560
II	-1.543	310	-1.853	-393	2	-395	561	-1.450	2.011
III	-370	277	-646	177	37	141	-2.796	-218	-2.578
IV	357	1.354	-997	2.756	-154	2.909	-956	121	-1.077
2019 I	-687	250	-937	-1.164	-1	-1.162	-1.671	-1.715	44
	Variación de precio								
2016	584	227	357	21	16	6	978	2.284	-1.307
2017	480	279	202	-82	-10	-72	308	4.976	-4.668
2018	-398	-409	11	227	-22	249	1.392	3.730	-2.338
2017 II	66	113	-47	-49	-8	-41	-147	514	-661
III	153	14	139	-34	-5	-29	127	2.096	-1.968
IV	124	-17	141	-142	7	-150	419	1.084	-666
2018 I	-212	-282	69	52	-11	63	781	1.624	-843
II	20	-194	214	4	-0	5	430	1.469	-1.040
III	-49	-8	-41	-31	-1	-30	603	1.128	-525
IV	-158	74	-231	201	-11	212	-421	-491	70
2019 I	650	860	-210	555	1	554	-107	-412	305
	Variación de tipo de cambio								
2016	-406	-43	-363	23	4	19	3.269	3.334	-65
2017	1.099	1.006	93	1.324	106	1.218	4.703	5.616	-913
2018	-414	-1.355	941	-705	-66	-639	5.293	4.238	1.055
2017 II	431	269	162	519	29	490	729	711	18
III	216	320	-104	311	31	279	1.515	2.078	-563
IV	123	327	-204	122	29	93	1.552	1.967	-415
2018 I	432	288	143	256	36	220	1.372	1.758	-386
II	-670	-1.035	365	-730	-69	-661	916	-98	1.014
III	-134	-54	-80	-1	-12	11	1.534	1.547	-13
IV	-41	-554	512	-230	-21	-209	1.471	1.032	439
2019 I	-115	113	-228	-539	5	-544	1.116	1.009	107
	Otros ajustes								
2016	0	-7	7	0	-0	0	0	-189	189
2017	0	-0	0	-53	-0	-53	-43	-1.066	1.023
2018	0	-0	0	0	-0	0	0	-0	0
2017 II	0	0	-0	0	-0	0	-43	-1.066	1.023
III	0	-0	0	0	0	-0	0	0	-0
IV	0	-0	0	-53	-0	-53	0	0	-0
2018 I	0	0	-0	0	-0	0	0	-0	0
II	0	-0	0	0	0	-0	0	0	-0
III	0	0	-0	0	-0	0	0	0	-0
IV	0	-0	0	0	0	-0	0	-0	0
2019 I	-108	-0	-108	0	-0	0	-28	127	-155



**CUADRO 4.4.3**  
**Posición de Inversión Internacional: Fondos de pensiones, Otras sociedades financieras y, Empresas no financieras y hogares**  
(Millones de dólares)

	Fondos de pensiones			Otras sociedades financieras (1)			Empresas no financieras y hogares		
	Activos	Pasivos	Neto	Activos	Pasivos	Neto	Activos	Pasivos	Neto
Posiciones									
2016	64.810	531	64.279	21.638	14.604	7.034	179.652	318.611	-138.959
2017	87.272	297	86.975	28.361	16.910	11.451	186.843	348.709	-161.865
2018	76.516	431	76.085	27.316	16.662	10.654	181.676	336.383	-154.707
2017 II	72.409	398	72.010	25.771	15.879	9.892	182.853	327.717	-144.864
III	78.079	348	77.732	27.877	16.466	11.412	187.682	341.011	-153.328
IV	87.272	297	86.975	28.361	16.910	11.451	186.843	348.709	-161.865
2018 I	90.158	390	89.768	30.546	17.151	13.395	190.505	353.556	-163.051
II	85.602	567	85.035	27.683	16.941	10.742	181.866	339.426	-157.560
III	85.925	421	85.504	27.779	16.803	10.976	180.460	340.480	-160.020
IV	76.516	431	76.085	27.316	16.662	10.654	181.676	336.383	-154.707
2019 I	85.742	354	85.388	28.455	17.399	11.056	184.656	344.356	-159.700
Transacciones									
2016	-3.603	-2.097	-1.505	2.729	1.285	1.445	6.902	11.023	-4.121
2017	8.994	-2.021	11.015	3.499	348	3.151	5.946	7.825	-1.878
2018	1.276	-2.024	3.300	785	349	437	2.783	7.832	-5.049
2017 II	-268	-537	269	2.265	252	2.013	991	-547	1.538
III	2.475	-473	2.949	1.358	143	1.215	3.409	4.120	-711
IV	6.243	-371	6.614	-332	266	-598	287	2.276	-1.990
2018 I	2.911	-563	3.474	2.275	38	2.237	3.771	5.033	-1.263
II	471	-503	974	-1.662	248	-1.911	-2.727	-2.633	-94
III	-83	-530	447	-99	-76	-23	837	2.754	-1.917
IV	-2.023	-428	-1.595	271	138	133	903	2.678	-1.775
2019 I	2.425	-305	2.730	-4	321	-325	1.949	2.297	-348
Variación de precio									
2016	536	0	536	445	12	433	2.753	5.646	-2.893
2017	9.526	0	9.526	2.311	88	2.223	1.743	13.778	-12.036
2018	-10.125	0	-10.125	-585	-15	-570	-1.354	-7.541	6.187
2017 II	1.955	0	1.955	464	8	456	391	-246	637
III	2.111	0	2.111	525	28	498	860	5.407	-4.547
IV	2.569	0	2.569	708	-2	710	-154	1.849	-2.003
2018 I	-1.814	0	-1.814	-467	4	-471	-338	-2.290	1.951
II	-1.588	0	-1.588	37	-24	61	-1.021	-3.199	2.178
III	1.202	0	1.202	506	3	503	-28	-262	234
IV	-7.925	0	-7.925	-662	2	-663	33	-1.791	1.824
2019 I	6.230	0	6.230	1.022	33	989	1.207	2.674	-1.467
Variación de tipo de cambio									
2016	1.807	2.421	-613	-144	429	-573	1.364	4.249	-2.885
2017	3.942	1.787	2.154	871	841	29	-330	8.273	-8.603
2018	-1.908	2.158	-4.066	-1.245	-608	-637	-6.596	-12.617	6.021
2017 II	911	568	343	150	105	45	-976	153	-1.129
III	1.085	422	662	223	416	-193	560	3.790	-3.229
IV	380	320	60	108	181	-73	-971	3.573	-4.544
2018 I	1.788	656	1.133	377	199	178	229	2.104	-1.875
II	-3.439	681	-4.120	-1.238	-434	-803	-4.891	-8.298	3.407
III	-796	383	-1.180	-312	-92	-220	-2.215	-1.438	-777
IV	539	439	101	-72	-281	209	281	-4.984	5.265
2019 I	428	228	200	29	219	-190	-739	1.944	-2.683
Otros ajustes									
2016	0	0	0	-3	-3	0	279	-3.422	3.702
2017	0	0	0	43	1.029	-986	-167	223	-390
2018	0	0	0	0	26	-26	0	0	-0
2017 II	0	0	0	43	1.029	-986	-167	193	-360
III	0	0	0	0	-0	0	0	-23	23
IV	0	0	0	0	0	-0	0	0	-0
2018 I	0	0	0	0	0	-0	0	0	-0
II	0	0	0	0	-0	0	0	0	-0
III	0	0	0	0	26	-26	0	0	-0
IV	0	0	0	0	-0	0	0	-0	0
2019 I	143	0	143	93	165	-72	562	1.058	-496



**CUADRO 4.4.4**  
**Posición de inversión internacional, detalle por sector institucional**  
(Millones de dólares)

	2016	2017	2018	2017			2018				2019
				II	III	IV	I	II	III	IV	I
<b>Gobierno General</b>											
<b>Activos</b>	<b>26.943</b>	<b>27.915</b>	<b>25.784</b>	<b>29.485</b>	<b>29.338</b>	<b>27.915</b>	<b>28.370</b>	<b>26.178</b>	<b>25.626</b>	<b>25.784</b>	<b>25.524</b>
Inversión de cartera	23.475	24.186	21.711	25.783	25.439	24.186	24.257	22.422	21.958	21.711	21.610
Otra inversión	3.467	3.729	4.073	3.703	3.898	3.729	4.113	3.756	3.667	4.073	3.914
<b>Pasivos</b>	<b>11.476</b>	<b>19.888</b>	<b>23.046</b>	<b>16.111</b>	<b>17.763</b>	<b>19.888</b>	<b>22.875</b>	<b>21.957</b>	<b>22.172</b>	<b>23.046</b>	<b>24.269</b>
Inversión de cartera	10.556	18.922	22.123	15.194	16.779	18.922	21.900	21.002	21.235	22.123	23.360
Otra inversión	920	966	924	917	985	966	975	954	936	924	909
<b>Neto</b>	<b>15.466</b>	<b>8.027</b>	<b>2.737</b>	<b>13.375</b>	<b>11.574</b>	<b>8.027</b>	<b>5.495</b>	<b>4.221</b>	<b>3.454</b>	<b>2.737</b>	<b>1.255</b>
Inversión de cartera	12.919	5.264	-412	10.589	8.661	5.264	2.357	1.419	723	-412	-1.750
Otra inversión	2.547	2.763	3.149	2.786	2.914	2.763	3.139	2.802	2.731	3.149	3.005
<b>Banco Central</b>											
<b>Activos</b>	<b>40.734</b>	<b>39.174</b>	<b>40.093</b>	<b>39.157</b>	<b>37.981</b>	<b>39.174</b>	<b>38.340</b>	<b>37.221</b>	<b>37.366</b>	<b>40.093</b>	<b>38.945</b>
Activos de reserva	40.494	38.983	39.861	38.915	37.738	38.983	38.104	36.987	37.134	39.861	38.710
Otra inversión	241	191	232	243	244	191	236	234	232	232	235
<b>Pasivos</b>	<b>1.793</b>	<b>1.857</b>	<b>1.484</b>	<b>1.576</b>	<b>1.587</b>	<b>1.857</b>	<b>1.713</b>	<b>1.646</b>	<b>1.669</b>	<b>1.484</b>	<b>1.489</b>
Inversión de cartera	608	607	263	355	350	607	441	413	442	263	271
Otra inversión	1.185	1.250	1.222	1.221	1.237	1.250	1.272	1.233	1.227	1.222	1.218
<b>Neto</b>	<b>38.941</b>	<b>37.317</b>	<b>38.609</b>	<b>37.582</b>	<b>36.394</b>	<b>37.317</b>	<b>36.627</b>	<b>35.575</b>	<b>35.697</b>	<b>38.609</b>	<b>37.456</b>
<b>Bancos</b>											
<b>Activos</b>	<b>16.340</b>	<b>14.779</b>	<b>15.243</b>	<b>13.928</b>	<b>12.713</b>	<b>14.779</b>	<b>13.901</b>	<b>15.808</b>	<b>15.149</b>	<b>15.243</b>	<b>14.553</b>
Inversión directa	2.592	2.649	3.079	2.682	2.684	2.649	2.653	3.215	3.218	3.079	3.199
Inversión de cartera	1.603	981	1.369	1.352	1.004	981	1.289	1.420	1.120	1.369	1.420
Derivados financieros	3.302	4.189	5.352	3.011	3.347	4.189	4.549	4.598	5.421	5.352	5.018
Otra inversión	8.843	6.960	5.444	6.883	5.678	6.960	5.411	6.575	5.391	5.444	4.917
<b>Pasivos</b>	<b>45.444</b>	<b>54.947</b>	<b>58.898</b>	<b>46.237</b>	<b>49.870</b>	<b>54.947</b>	<b>55.858</b>	<b>55.779</b>	<b>58.236</b>	<b>58.898</b>	<b>57.907</b>
Inversión directa	13.303	18.140	18.849	14.494	16.871	18.140	19.574	19.419	19.816	18.849	18.859
Inversión de cartera	15.870	17.231	16.761	15.961	16.325	17.231	17.784	16.824	17.458	16.761	17.004
Derivados financieros	3.342	3.332	5.437	3.170	3.017	3.332	3.451	4.452	4.738	5.437	4.621
Otra inversión	12.929	16.245	17.851	12.612	13.658	16.245	15.049	15.083	16.224	17.851	17.423
<b>Neto</b>	<b>-29.104</b>	<b>-40.169</b>	<b>-43.655</b>	<b>-32.308</b>	<b>-37.157</b>	<b>-40.169</b>	<b>-41.957</b>	<b>-39.972</b>	<b>-43.087</b>	<b>-43.655</b>	<b>-43.354</b>
Inversión directa	-10.711	-15.491	-15.770	-11.812	-14.187	-15.491	-16.921	-16.205	-16.599	-15.770	-15.660
Inversión de cartera	-14.267	-16.249	-15.392	-14.609	-15.321	-16.249	-16.496	-15.404	-16.338	-15.392	-15.585
Derivados financieros	-39	857	-85	-159	330	857	1.098	146	683	-85	397
Otra inversión	-4.086	-9.285	-12.407	-5.729	-7.980	-9.285	-9.638	-8.508	-10.833	-12.407	-12.506
<b>Fondos de Pensiones</b>											
<b>Activos</b>	<b>64.810</b>	<b>87.272</b>	<b>76.516</b>	<b>72.409</b>	<b>78.079</b>	<b>87.272</b>	<b>90.158</b>	<b>85.602</b>	<b>85.925</b>	<b>76.516</b>	<b>85.742</b>
Inversión de cartera	63.794	86.788	75.716	71.726	77.545	86.788	89.658	84.560	85.273	75.716	85.131
Derivados financieros	609	191	570	377	321	191	296	604	431	570	557
Otra inversión	407	293	230	305	213	293	204	439	221	230	53
<b>Pasivos</b>	<b>531</b>	<b>297</b>	<b>431</b>	<b>398</b>	<b>348</b>	<b>297</b>	<b>390</b>	<b>567</b>	<b>421</b>	<b>431</b>	<b>354</b>
Derivados financieros	531	297	431	398	348	297	390	567	421	431	354
<b>Neto</b>	<b>64.279</b>	<b>86.975</b>	<b>76.085</b>	<b>72.010</b>	<b>77.732</b>	<b>86.975</b>	<b>89.768</b>	<b>85.035</b>	<b>85.504</b>	<b>76.085</b>	<b>85.388</b>
<b>Otras sociedades financieras (1)</b>											
<b>Activos</b>	<b>21.638</b>	<b>28.361</b>	<b>27.316</b>	<b>25.771</b>	<b>27.877</b>	<b>28.361</b>	<b>30.546</b>	<b>27.683</b>	<b>27.779</b>	<b>27.316</b>	<b>28.455</b>
Inversión directa	1.532	1.340	1.533	1.189	1.279	1.340	1.435	1.476	1.566	1.533	1.613
Inversión de cartera	19.144	25.713	24.641	23.515	25.446	25.713	27.833	25.082	25.002	24.641	25.664
Derivados financieros	72	178	104	102	125	178	212	160	173	104	119
Otra inversión	890	1.130	1.037	965	1.027	1.130	1.067	965	1.038	1.037	1.059
<b>Pasivos</b>	<b>14.604</b>	<b>16.910</b>	<b>16.662</b>	<b>15.879</b>	<b>16.466</b>	<b>16.910</b>	<b>17.151</b>	<b>16.941</b>	<b>16.803</b>	<b>16.662</b>	<b>17.399</b>
Inversión directa	12.260	14.156	13.984	13.469	13.861	14.156	14.617	14.448	14.132	13.984	14.664
Inversión de cartera	1.119	1.457	1.290	1.168	1.310	1.457	1.232	1.194	1.295	1.290	1.310
Derivados financieros	69	84	127	85	107	84	77	90	96	127	121
Otra inversión	1.156	1.213	1.261	1.156	1.188	1.213	1.225	1.210	1.280	1.261	1.304
<b>Neto</b>	<b>7.034</b>	<b>11.451</b>	<b>10.654</b>	<b>9.892</b>	<b>11.412</b>	<b>11.451</b>	<b>13.395</b>	<b>10.742</b>	<b>10.976</b>	<b>10.654</b>	<b>11.056</b>
<b>Empresas no financieras y hogares</b>											
<b>Activos</b>	<b>179.652</b>	<b>186.843</b>	<b>181.676</b>	<b>182.853</b>	<b>187.682</b>	<b>186.843</b>	<b>190.505</b>	<b>181.866</b>	<b>180.460</b>	<b>181.676</b>	<b>184.656</b>
Inversión directa	121.675	127.334	121.536	124.667	127.583	127.334	130.469	120.126	120.089	121.536	123.560
Inversión de cartera	45.156	45.069	44.528	44.497	45.634	45.069	45.216	46.215	45.689	44.528	46.690
Derivados financieros	750	550	868	671	600	550	575	678	681	868	683
Otra inversión	12.071	13.891	14.745	13.019	13.866	13.891	14.245	14.846	14.000	14.745	13.723
<b>Pasivos</b>	<b>318.611</b>	<b>348.709</b>	<b>336.383</b>	<b>327.717</b>	<b>341.011</b>	<b>348.709</b>	<b>353.556</b>	<b>339.426</b>	<b>340.480</b>	<b>336.383</b>	<b>344.356</b>
Inversión directa	230.762	249.287	243.301	236.866	244.069	249.287	255.964	245.814	246.547	243.301	248.047
Inversión de cartera	51.159	64.258	55.376	56.186	62.050	64.258	61.247	57.200	57.040	55.376	58.608
Derivados financieros	419	380	267	327	343	380	331	279	312	267	300
Otra inversión	36.271	34.783	37.439	34.337	34.548	34.783	36.013	36.133	36.581	37.439	37.401
<b>Neto</b>	<b>-138.959</b>	<b>-161.865</b>	<b>-154.707</b>	<b>-144.864</b>	<b>-153.328</b>	<b>-161.865</b>	<b>-163.051</b>	<b>-157.560</b>	<b>-160.020</b>	<b>-154.707</b>	<b>-159.700</b>
Inversión directa	-109.087	-121.954	-121.765	-112.200	-116.486	-121.954	-125.495	-125.688	-126.457	-121.765	-124.487
Inversión de cartera	-6.003	-19.190	-10.848	-11.689	-16.416	-19.190	-16.032	-10.985	-11.351	-10.848	-11.918
Derivados financieros	331	171	601	343	256	171	244	399	369	601	383
Otra inversión	-24.200	-20.893	-22.694	-21.319	-20.683	-20.893	-21.768	-21.287	-22.581	-22.694	-23.678



**Deuda Externa**



**CUADRO 4.5**  
**Deuda externa por sector institucional (1)**  
(Millones de dólares)

	2009	2010	2011	2012	2013	2014	2015	2016	2017	2018
<b>Sector institucional</b>										
<b>I. Gobierno General</b>	<b>2.716</b>	<b>4.232</b>	<b>5.592</b>	<b>6.541</b>	<b>6.848</b>	<b>7.815</b>	<b>8.674</b>	<b>11.476</b>	<b>19.888</b>	<b>23.046</b>
<b>Largo plazo</b>	<b>2.716</b>	<b>4.232</b>	<b>5.592</b>	<b>6.541</b>	<b>6.848</b>	<b>7.815</b>	<b>8.674</b>	<b>11.476</b>	<b>19.888</b>	<b>23.046</b>
Títulos de deuda	1.588	3.138	4.557	5.611	5.998	7.080	7.945	10.556	18.922	22.123
Préstamos	1.128	1.094	1.035	930	849	735	728	920	966	924
<b>II. Banco Central</b>	<b>1.428</b>	<b>1.408</b>	<b>1.656</b>	<b>1.602</b>	<b>2.454</b>	<b>2.138</b>	<b>1.731</b>	<b>1.793</b>	<b>1.857</b>	<b>1.484</b>
<b>Corto plazo</b>	<b>7</b>	<b>5</b>	<b>14</b>	<b>28</b>	<b>9</b>	<b>14</b>	<b>0</b>	<b>0</b>	<b>0</b>	<b>29</b>
Títulos de deuda	3	3	0	0	0	0	0	0	0	29
Otras deudas	4	2	14	28	9	14	0	0	0	0
<b>Largo plazo</b>	<b>1.421</b>	<b>1.403</b>	<b>1.642</b>	<b>1.575</b>	<b>2.445</b>	<b>2.124</b>	<b>1.731</b>	<b>1.793</b>	<b>1.857</b>	<b>1.456</b>
Títulos de deuda	0	0	291	231	1.098	858	516	608	607	234
Moneda y depósitos	144	145	97	88	89	83	82	86	85	83
Asignación DEG	1.277	1.258	1.254	1.256	1.258	1.183	1.133	1.099	1.165	1.138
<b>III. Bancos</b>	<b>16.239</b>	<b>19.115</b>	<b>23.010</b>	<b>24.070</b>	<b>25.993</b>	<b>26.119</b>	<b>25.244</b>	<b>23.708</b>	<b>26.947</b>	<b>28.623</b>
<b>Corto plazo</b>	<b>7.913</b>	<b>6.768</b>	<b>7.496</b>	<b>9.300</b>	<b>7.903</b>	<b>7.107</b>	<b>5.224</b>	<b>5.553</b>	<b>8.977</b>	<b>8.405</b>
Títulos de deuda	746	966	924	1.118	1.656	1.737	436	392	471	514
Préstamos	6.711	5.021	5.884	6.866	4.997	4.219	3.433	3.888	6.549	5.251
Moneda y depósitos	456	781	688	1.316	1.251	1.152	1.355	1.273	1.956	2.640
<b>Largo plazo</b>	<b>8.326</b>	<b>12.347</b>	<b>15.514</b>	<b>14.770</b>	<b>18.090</b>	<b>19.012</b>	<b>20.021</b>	<b>18.155</b>	<b>17.970</b>	<b>20.218</b>
Títulos de deuda	1.597	3.859	4.602	6.361	9.318	11.279	11.037	10.388	10.230	10.258
Préstamos	6.729	8.488	10.912	8.409	8.772	7.732	8.983	7.768	7.740	9.960
<b>IV. Otras sociedades financieras (2)</b>	<b>1.408</b>	<b>1.617</b>	<b>1.429</b>	<b>1.350</b>	<b>1.672</b>	<b>2.284</b>	<b>1.990</b>	<b>2.083</b>	<b>2.396</b>	<b>2.275</b>
<b>Corto plazo</b>	<b>42</b>	<b>51</b>	<b>92</b>	<b>163</b>	<b>136</b>	<b>163</b>	<b>78</b>	<b>42</b>	<b>126</b>	<b>96</b>
Préstamos	42	51	92	163	136	163	78	42	126	96
<b>Largo plazo</b>	<b>1.366</b>	<b>1.566</b>	<b>1.337</b>	<b>1.187</b>	<b>1.537</b>	<b>2.122</b>	<b>1.912</b>	<b>2.041</b>	<b>2.269</b>	<b>2.180</b>
Títulos de deuda	104	247	242	237	772	797	821	926	1.182	1.014
Préstamos	1.262	1.320	1.096	950	765	1.325	1.091	1.114	1.087	1.166
<b>V. Empresas no financieras (2) (3)</b>	<b>42.805</b>	<b>47.410</b>	<b>53.420</b>	<b>62.016</b>	<b>63.179</b>	<b>69.393</b>	<b>67.246</b>	<b>68.138</b>	<b>70.856</b>	<b>72.992</b>
<b>Corto plazo</b>	<b>7.558</b>	<b>8.717</b>	<b>10.645</b>	<b>11.333</b>	<b>9.542</b>	<b>9.383</b>	<b>7.232</b>	<b>7.488</b>	<b>8.545</b>	<b>9.531</b>
Préstamos	1.071	511	730	1.276	900	1.498	501	691	987	1.185
Créditos comerciales	6.487	8.206	9.915	10.057	8.642	7.885	6.732	6.797	7.558	8.347
<b>Largo plazo</b>	<b>35.247</b>	<b>38.693</b>	<b>42.775</b>	<b>50.684</b>	<b>53.637</b>	<b>60.010</b>	<b>60.014</b>	<b>60.649</b>	<b>62.311</b>	<b>63.461</b>
Títulos de deuda	9.440	12.744	16.503	20.239	22.363	30.186	32.493	31.867	36.073	35.553
Préstamos	24.965	25.144	25.504	29.713	30.580	29.167	26.977	28.359	25.934	27.724
Créditos comerciales	842	805	768	732	694	657	544	424	304	184
<b>VI. Inversión extranjera directa</b>	<b>9.296</b>	<b>12.788</b>	<b>15.864</b>	<b>27.089</b>	<b>36.205</b>	<b>44.386</b>	<b>56.018</b>	<b>57.617</b>	<b>58.241</b>	<b>56.019</b>
<b>VI.1. Otras sociedades financieras</b>	<b>265</b>	<b>775</b>	<b>1.047</b>	<b>2.083</b>	<b>4.153</b>	<b>4.037</b>	<b>4.131</b>	<b>4.044</b>	<b>4.294</b>	<b>4.085</b>
Corto plazo	0	0	0	1.127	219	254	67	8	13	54
Largo plazo	265	775	1.047	956	3.934	3.783	4.063	4.036	4.281	4.030
<b>VI.2. Empresas no financieras (3)</b>	<b>9.031</b>	<b>12.013</b>	<b>14.817</b>	<b>25.006</b>	<b>32.052</b>	<b>40.349</b>	<b>51.888</b>	<b>53.573</b>	<b>53.948</b>	<b>51.935</b>
Corto plazo	1.591	2.280	2.854	3.160	3.043	4.691	2.978	3.670	3.941	7.383
Largo plazo	7.440	9.733	11.963	21.846	29.009	35.658	48.910	49.903	50.007	44.552
<b>Deuda externa total</b>	<b>73.893</b>	<b>86.570</b>	<b>100.973</b>	<b>122.668</b>	<b>136.351</b>	<b>152.135</b>	<b>160.904</b>	<b>164.815</b>	<b>180.184</b>	<b>184.440</b>
<b>Memorandum</b>										
<b>Deuda Externa a valor nominal</b>	<b>73.208</b>	<b>86.036</b>	<b>100.084</b>	<b>120.945</b>	<b>137.367</b>	<b>151.969</b>	<b>162.989</b>	<b>164.871</b>	<b>178.407</b>	<b>185.901</b>
I. Gobierno General	2.595	4.201	5.486	6.317	7.011	7.690	8.788	11.364	19.497	23.065
II. Banco Central	1.428	1.408	1.656	1.602	2.410	2.088	1.706	1.752	1.825	1.475
III. Bancos	16.171	19.139	23.029	23.943	26.110	26.104	25.301	23.671	26.939	28.771
IV. Otras sociedades financieras (2)	1.408	1.601	1.458	1.347	1.732	2.306	1.995	2.124	2.406	2.307
V. Empresas no financieras (2) (3)	42.309	46.899	52.590	60.648	63.899	69.394	69.181	68.345	69.499	74.264
VI. Inversión extranjera directa	9.296	12.788	15.864	27.089	36.205	44.386	56.018	57.617	58.241	56.019
VI.1. Otras sociedades financieras	265	775	1.047	2.083	4.153	4.037	4.131	4.044	4.294	4.085
VI.2. Empresas no financieras (3)	9.031	12.013	14.817	25.006	32.052	40.349	51.888	53.573	53.948	51.935



**CUADRO 4.5**  
**Deuda externa por sector institucional (1)**  
(Millones de dólares)

	2018	2018	2018	2018	2018	2018	2018	2019	2019	2019	2019	2019
	Jun	Jul	Ago	Sep	Oct	Nov	Dic	Ene	Feb	Mar	Abr	May
<b>Sector institucional</b>												
<b>I. Gobierno General</b>	<b>21.957</b>	<b>22.240</b>	<b>21.726</b>	<b>22.172</b>	<b>21.762</b>	<b>22.471</b>	<b>23.046</b>	<b>23.921</b>	<b>24.257</b>	<b>24.269</b>	<b>24.998</b>	<b>25.278</b>
<b>Largo plazo</b>	<b>21.957</b>	<b>22.240</b>	<b>21.726</b>	<b>22.172</b>	<b>21.762</b>	<b>22.471</b>	<b>23.046</b>	<b>23.921</b>	<b>24.257</b>	<b>24.269</b>	<b>24.998</b>	<b>25.278</b>
Títulos de deuda	21.002	21.288	20.773	21.235	20.831	21.539	22.123	22.998	23.332	23.360	24.097	24.397
Préstamos	954	953	953	936	931	931	924	923	925	909	900	881
<b>II. Banco Central</b>	<b>1.646</b>	<b>1.655</b>	<b>1.634</b>	<b>1.669</b>	<b>1.668</b>	<b>1.665</b>	<b>1.484</b>	<b>1.547</b>	<b>1.512</b>	<b>1.489</b>	<b>1.436</b>	<b>1.412</b>
<b>Corto plazo</b>	<b>0</b>	<b>0</b>	<b>0</b>	<b>30</b>	<b>43</b>	<b>45</b>	<b>29</b>	<b>34</b>	<b>4</b>	<b>4</b>	<b>0</b>	<b>0</b>
Títulos de deuda	0	0	0	30	43	45	29	34	4	4	0	0
Otras deudas	0	0	0	0	0	0	0	0	0	0	0	0
<b>Largo plazo</b>	<b>1.646</b>	<b>1.655</b>	<b>1.634</b>	<b>1.639</b>	<b>1.625</b>	<b>1.620</b>	<b>1.456</b>	<b>1.513</b>	<b>1.509</b>	<b>1.486</b>	<b>1.436</b>	<b>1.412</b>
Títulos de deuda	413	423	402	412	408	405	234	282	283	268	219	199
Moneda y depósitos	82	82	86	85	85	85	83	83	83	82	81	86
Asignación DEG	1.151	1.150	1.146	1.142	1.132	1.131	1.138	1.147	1.143	1.136	1.135	1.126
<b>III. Bancos</b>	<b>25.755</b>	<b>26.817</b>	<b>25.779</b>	<b>27.358</b>	<b>27.750</b>	<b>27.721</b>	<b>28.623</b>	<b>27.885</b>	<b>28.397</b>	<b>28.379</b>	<b>28.534</b>	<b>28.549</b>
<b>Corto plazo</b>	<b>7.475</b>	<b>8.595</b>	<b>6.733</b>	<b>8.140</b>	<b>8.099</b>	<b>7.830</b>	<b>8.405</b>	<b>7.466</b>	<b>7.685</b>	<b>7.633</b>	<b>7.933</b>	<b>7.901</b>
Títulos de deuda	1.025	1.200	1.056	1.158	780	611	514	782	872	673	791	780
Préstamos	4.582	5.402	3.938	4.610	4.754	4.533	5.251	4.127	4.287	4.380	4.571	4.486
Moneda y depósitos	1.869	1.992	1.739	2.372	2.564	2.686	2.640	2.558	2.526	2.580	2.571	2.634
<b>Largo plazo</b>	<b>18.280</b>	<b>18.222</b>	<b>19.047</b>	<b>19.217</b>	<b>19.651</b>	<b>19.891</b>	<b>20.218</b>	<b>20.419</b>	<b>20.712</b>	<b>20.745</b>	<b>20.601</b>	<b>20.648</b>
Títulos de deuda	9.647	9.813	9.809	9.976	10.274	10.311	10.258	10.529	10.442	10.282	10.124	10.556
Préstamos	8.633	8.409	9.238	9.241	9.377	9.580	9.960	9.890	10.270	10.463	10.477	10.092
<b>IV. Otras soc. financ.(2)</b>	<b>2.144</b>	<b>2.173</b>	<b>2.177</b>	<b>2.294</b>	<b>2.300</b>	<b>2.264</b>	<b>2.275</b>	<b>2.308</b>	<b>2.332</b>	<b>2.328</b>	<b>2.401</b>	<b>2.376</b>
<b>Corto plazo</b>	<b>132</b>	<b>125</b>	<b>125</b>	<b>135</b>	<b>136</b>	<b>95</b>	<b>96</b>	<b>132</b>	<b>141</b>	<b>151</b>	<b>136</b>	<b>146</b>
Préstamos	132	125	125	135	136	95	96	132	141	151	136	146
<b>Largo plazo</b>	<b>2.012</b>	<b>2.048</b>	<b>2.052</b>	<b>2.159</b>	<b>2.164</b>	<b>2.169</b>	<b>2.180</b>	<b>2.177</b>	<b>2.191</b>	<b>2.177</b>	<b>2.265</b>	<b>2.229</b>
Títulos de deuda	935	936	940	1.014	1.009	1.010	1.014	1.011	1.019	1.024	1.141	1.140
Préstamos	1.078	1.112	1.112	1.145	1.155	1.158	1.166	1.165	1.172	1.153	1.123	1.090
<b>V. Empresas no financ.(2)(3)</b>	<b>71.572</b>	<b>72.032</b>	<b>72.500</b>	<b>72.372</b>	<b>72.472</b>	<b>72.389</b>	<b>72.992</b>	<b>73.964</b>	<b>73.631</b>	<b>74.528</b>	<b>75.305</b>	<b>76.463</b>
<b>Corto plazo</b>	<b>9.140</b>	<b>9.001</b>	<b>9.495</b>	<b>9.054</b>	<b>9.760</b>	<b>9.423</b>	<b>9.531</b>	<b>9.063</b>	<b>8.706</b>	<b>8.631</b>	<b>8.386</b>	<b>8.780</b>
Préstamos	1.076	1.086	1.080	1.068	1.104	1.153	1.185	971	952	964	1.013	1.034
Créditos comerciales	8.064	7.914	8.415	7.986	8.656	8.269	8.347	8.092	7.754	7.667	7.373	7.746
<b>Largo plazo</b>	<b>62.432</b>	<b>63.031</b>	<b>63.005</b>	<b>63.318</b>	<b>62.712</b>	<b>62.966</b>	<b>63.461</b>	<b>64.901</b>	<b>64.925</b>	<b>65.897</b>	<b>66.919</b>	<b>67.683</b>
Títulos de deuda	35.439	35.767	35.749	35.791	34.913	35.247	35.553	36.092	36.224	37.127	37.993	38.708
Préstamos	26.749	27.030	27.032	27.313	27.595	27.525	27.724	28.635	28.536	28.616	28.782	28.842
Créditos comerciales	244	234	224	214	204	194	184	174	164	154	144	134
<b>VI. Inversión extranjera directa</b>	<b>54.157</b>	<b>54.757</b>	<b>54.196</b>	<b>54.323</b>	<b>54.280</b>	<b>57.127</b>	<b>56.019</b>	<b>56.246</b>	<b>56.441</b>	<b>55.704</b>	<b>56.911</b>	<b>55.735</b>
<b>VI.1. Otras soc. financ.</b>	<b>4.225</b>	<b>4.789</b>	<b>4.175</b>	<b>4.200</b>	<b>4.132</b>	<b>4.178</b>	<b>4.085</b>	<b>4.193</b>	<b>4.261</b>	<b>4.195</b>	<b>4.223</b>	<b>4.161</b>
Corto plazo	13	527	13	13	13	13	54	55	55	56	57	68
Largo plazo	4.211	4.261	4.162	4.187	4.119	4.165	4.030	4.138	4.206	4.139	4.166	4.093
<b>VI.2. Empresas no financ.(3)</b>	<b>49.932</b>	<b>49.968</b>	<b>50.020</b>	<b>50.123</b>	<b>50.148</b>	<b>52.949</b>	<b>51.935</b>	<b>52.053</b>	<b>52.180</b>	<b>51.509</b>	<b>52.689</b>	<b>51.574</b>
Corto plazo	5.298	5.296	5.428	5.309	5.432	7.333	7.383	5.534	5.472	5.159	6.247	5.175
Largo plazo	44.634	44.672	44.592	44.814	44.716	45.616	44.552	46.519	46.708	46.349	46.441	46.399
<b>Deuda externa total</b>	<b>177.231</b>	<b>179.673</b>	<b>178.011</b>	<b>180.188</b>	<b>180.232</b>	<b>183.637</b>	<b>184.440</b>	<b>185.872</b>	<b>186.570</b>	<b>186.697</b>	<b>189.585</b>	<b>189.812</b>
<b>Memorandum</b>												
<b>Deuda Externa a valor nominal</b>	<b>178.167</b>	<b>180.273</b>	<b>178.655</b>	<b>181.109</b>	<b>182.081</b>	<b>185.781</b>	<b>185.901</b>	<b>186.194</b>	<b>186.402</b>	<b>185.549</b>	<b>188.298</b>	<b>187.824</b>
I. Gobierno General	22.041	22.287	21.717	22.264	22.079	22.709	23.065	23.628	23.776	23.428	24.142	24.027
II. Banco Central	1.626	1.634	1.614	1.650	1.653	1.651	1.475	1.537	1.503	1.479	1.426	1.402
III. Bancos	25.876	26.923	25.888	27.467	27.873	27.870	28.771	28.005	28.481	28.415	28.545	28.549
IV. Otras sociedades financieras (2) (3)	2.169	2.202	2.209	2.319	2.326	2.293	2.307	2.345	2.364	2.344	2.415	2.401
V. Empresas no financieras (2) (3)	72.297	72.470	73.031	73.087	73.871	74.131	74.264	74.433	73.837	74.180	74.857	75.711
VI. Inversión extranjera directa	54.157	54.757	54.196	54.323	54.280	57.127	56.019	56.246	56.441	55.704	56.911	55.735
VI.1. Otras sociedades financieras	4.225	4.789	4.175	4.200	4.132	4.178	4.085	4.193	4.261	4.195	4.223	4.161
VI.2. Empresas no financieras (3)	49.932	49.968	50.020	50.123	50.148	52.949	51.935	52.053	52.180	51.509	52.689	51.574



**CUADRO 4.5.1**  
**Deuda externa por sector público y privado (1)**  
(Millones de dólares)

	2009	2010	2011	2012	2013	2014	2015	2016	2017	2018
<b>Plazo</b>										
<b>I. Deuda externa total (II + III)</b>	<b>73.893</b>	<b>86.570</b>	<b>100.973</b>	<b>122.668</b>	<b>136.351</b>	<b>152.135</b>	<b>160.904</b>	<b>164.815</b>	<b>180.184</b>	<b>184.440</b>
<b>Sector público</b>	<b>14.297</b>	<b>18.377</b>	<b>22.262</b>	<b>27.757</b>	<b>27.994</b>	<b>31.285</b>	<b>31.831</b>	<b>35.370</b>	<b>47.202</b>	<b>50.895</b>
Gobierno General	2.716	4.232	5.592	6.541	6.848	7.815	8.674	11.476	19.888	23.046
Banco Central	1.428	1.408	1.656	1.602	2.454	2.138	1.731	1.793	1.857	1.484
Bancos	674	1.029	1.409	3.015	2.025	2.049	2.965	3.534	4.953	5.555
Empresas no financieras	9.479	11.708	13.605	16.599	16.668	19.284	18.461	18.567	20.505	20.809
<b>Sector privado</b>	<b>59.596</b>	<b>68.193</b>	<b>78.711</b>	<b>94.912</b>	<b>108.357</b>	<b>120.849</b>	<b>129.073</b>	<b>129.445</b>	<b>132.982</b>	<b>133.545</b>
Bancos	15.565	18.087	21.601	21.055	23.969	24.070	22.280	20.175	21.994	23.068
Otras sociedades financieras	1.673	2.392	2.477	3.433	5.826	6.321	6.121	6.127	6.689	6.360
Empresas no financieras (2)	42.358	47.714	54.632	70.424	78.563	90.458	100.673	103.144	104.299	104.118
<b>II. Deuda externa de corto plazo</b>	<b>17.112</b>	<b>17.821</b>	<b>21.101</b>	<b>25.110</b>	<b>20.851</b>	<b>21.611</b>	<b>15.580</b>	<b>16.761</b>	<b>21.603</b>	<b>25.498</b>
<b>Sector público</b>	<b>2.549</b>	<b>2.079</b>	<b>2.915</b>	<b>3.411</b>	<b>2.158</b>	<b>2.068</b>	<b>1.789</b>	<b>1.807</b>	<b>2.822</b>	<b>2.981</b>
Banco Central	7	5	14	28	9	14	0	0	0	29
Bancos	644	152	663	973	146	156	47	33	923	891
Empresas no financieras	1.897	1.922	2.238	2.411	2.002	1.898	1.742	1.774	1.899	2.062
<b>Sector privado</b>	<b>14.563</b>	<b>15.742</b>	<b>18.185</b>	<b>21.699</b>	<b>18.694</b>	<b>19.542</b>	<b>13.791</b>	<b>14.954</b>	<b>18.780</b>	<b>22.517</b>
Bancos	7.269	6.616	6.833	8.327	7.757	6.951	5.177	5.520	8.054	7.514
Otras sociedades financieras	42	51	92	1.290	355	416	146	50	139	150
Empresas no financieras (2)	7.252	9.074	11.260	12.082	10.582	12.175	8.468	9.384	10.587	14.852
<b>III. Deuda externa de largo plazo</b>	<b>56.781</b>	<b>68.749</b>	<b>79.872</b>	<b>97.558</b>	<b>115.500</b>	<b>130.524</b>	<b>145.324</b>	<b>148.054</b>	<b>158.581</b>	<b>158.942</b>
<b>Sector público</b>	<b>11.749</b>	<b>16.298</b>	<b>19.347</b>	<b>24.346</b>	<b>25.836</b>	<b>29.217</b>	<b>30.041</b>	<b>33.563</b>	<b>44.380</b>	<b>47.914</b>
Gobierno General	2.716	4.232	5.592	6.541	6.848	7.815	8.674	11.476	19.888	23.046
Banco Central	1.421	1.403	1.642	1.575	2.445	2.124	1.731	1.793	1.857	1.456
Bancos	30	877	746	2.042	1.878	1.892	2.918	3.500	4.029	4.664
Empresas no financieras	7.582	9.786	11.367	14.188	14.665	17.386	16.719	16.793	18.606	18.748
<b>Sector privado</b>	<b>45.033</b>	<b>52.452</b>	<b>60.525</b>	<b>73.213</b>	<b>89.664</b>	<b>101.307</b>	<b>115.282</b>	<b>114.491</b>	<b>114.202</b>	<b>111.029</b>
Bancos	8.296	11.470	14.768	12.728	16.212	17.119	17.103	14.655	13.941	15.553
Otras sociedades financieras	1.631	2.341	2.385	2.143	5.471	5.905	5.975	6.077	6.550	6.210
Empresas no financieras (2)	35.105	38.640	43.373	58.342	67.981	78.283	92.205	93.759	93.711	89.265
<b>Memorandum</b>										
<b>Deuda Externa a valor nominal</b>	<b>73.208</b>	<b>86.036</b>	<b>100.084</b>	<b>120.945</b>	<b>137.367</b>	<b>151.969</b>	<b>162.989</b>	<b>164.871</b>	<b>178.407</b>	<b>185.901</b>
<b>Sector público</b>	<b>13.911</b>	<b>18.107</b>	<b>21.634</b>	<b>26.755</b>	<b>28.350</b>	<b>30.748</b>	<b>32.801</b>	<b>35.109</b>	<b>45.871</b>	<b>51.146</b>
Gobierno General	2.595	4.201	5.486	6.317	7.011	7.690	8.788	11.364	19.497	23.065
Banco Central	1.428	1.408	1.656	1.602	2.410	2.088	1.706	1.752	1.825	1.475
Bancos	674	1.049	1.400	2.950	2.048	2.035	2.975	3.519	4.927	5.573
Empresas no financieras	9.214	11.449	13.092	15.886	16.882	18.934	19.332	18.474	19.622	21.033
<b>Sector privado</b>	<b>59.297</b>	<b>67.929</b>	<b>78.450</b>	<b>94.190</b>	<b>109.017</b>	<b>121.221</b>	<b>130.188</b>	<b>129.762</b>	<b>132.536</b>	<b>134.755</b>
Bancos	15.497	18.090	21.629	20.993	24.062	24.069	22.326	20.151	22.012	23.197
Otras sociedades financieras	1.673	2.375	2.465	3.430	5.885	6.343	6.126	6.168	6.700	6.391
Empresas no financieras (2)	42.127	47.463	54.355	69.768	79.069	90.808	101.736	103.443	103.824	105.166



**CUADRO 4.5.1**  
**Deuda externa por sector público y privado (1)**  
(Millones de dólares)

	2018	Jul	Ago	Sep	Oct	Nov	Dic	2019	Feb	Mar	Abr	May
	Jun							Ene				
<b>Plazo</b>												
<b>I. Deuda externa total(II+III)</b>	<b>177.231</b>	<b>179.673</b>	<b>178.011</b>	<b>180.188</b>	<b>180.232</b>	<b>183.637</b>	<b>184.440</b>	<b>185.872</b>	<b>186.570</b>	<b>186.697</b>	<b>189.585</b>	<b>189.812</b>
<b>Sector público</b>	<b>48.621</b>	<b>49.228</b>	<b>48.529</b>	<b>49.203</b>	<b>48.869</b>	<b>50.038</b>	<b>50.895</b>	<b>51.221</b>	<b>51.479</b>	<b>52.096</b>	<b>52.837</b>	<b>53.022</b>
Gobierno General	21.957	22.240	21.726	22.172	21.762	22.471	23.046	23.921	24.257	24.269	24.998	25.278
Banco Central	1.646	1.655	1.634	1.669	1.668	1.665	1.484	1.547	1.512	1.489	1.436	1.412
Bancos	4.681	4.973	4.698	4.952	5.306	5.269	5.555	4.906	4.996	5.230	5.391	5.195
Empresas no financieras	20.337	20.360	20.471	20.409	20.133	20.633	20.809	20.846	20.713	21.108	21.013	21.138
<b>Sector privado</b>	<b>128.609</b>	<b>130.445</b>	<b>129.482</b>	<b>130.985</b>	<b>131.363</b>	<b>133.599</b>	<b>133.545</b>	<b>134.651</b>	<b>135.091</b>	<b>134.601</b>	<b>136.747</b>	<b>136.790</b>
Bancos	21.074	21.844	21.081	22.406	22.444	22.452	23.068	22.979	23.401	23.148	23.143	23.354
Otras sociedades financieras	6.369	6.961	6.352	6.494	6.432	6.442	6.360	6.501	6.593	6.523	6.623	6.537
Empresas no financieras (2)	101.167	101.640	102.049	102.086	102.488	104.705	104.118	105.171	105.098	104.929	106.981	106.899
<b>II. Deuda externa de corto plazo</b>	<b>22.058</b>	<b>23.543</b>	<b>21.794</b>	<b>22.682</b>	<b>23.482</b>	<b>24.739</b>	<b>25.498</b>	<b>22.284</b>	<b>22.063</b>	<b>21.635</b>	<b>22.760</b>	<b>22.070</b>
<b>Sector público</b>	<b>2.054</b>	<b>2.338</b>	<b>2.137</b>	<b>2.347</b>	<b>2.800</b>	<b>2.682</b>	<b>2.981</b>	<b>2.067</b>	<b>2.012</b>	<b>1.989</b>	<b>2.046</b>	<b>2.030</b>
Banco Central	0	0	0	30	43	45	29	34	4	4	0	0
Bancos	63	368	85	310	646	588	891	19	17	9	110	17
Empresas no financieras	1.991	1.970	2.052	2.007	2.111	2.049	2.062	2.013	1.991	1.976	1.936	2.013
<b>Sector privado</b>	<b>20.004</b>	<b>21.206</b>	<b>19.657</b>	<b>20.335</b>	<b>20.683</b>	<b>22.058</b>	<b>22.517</b>	<b>20.218</b>	<b>20.050</b>	<b>19.646</b>	<b>20.713</b>	<b>20.040</b>
Bancos	7.412	8.227	6.648	7.831	7.452	7.242	7.514	7.447	7.668	7.624	7.823	7.884
Otras sociedades financieras	145	652	138	149	149	109	150	186	196	208	193	214
Empresas no financieras (2)	12.447	12.327	12.871	12.356	13.081	14.707	14.852	12.584	12.186	11.814	12.698	11.942
<b>III. Deuda Externa de largo plazo</b>	<b>155.172</b>	<b>156.130</b>	<b>156.217</b>	<b>157.506</b>	<b>156.750</b>	<b>158.898</b>	<b>158.942</b>	<b>163.587</b>	<b>164.507</b>	<b>165.062</b>	<b>166.825</b>	<b>167.743</b>
<b>Sector público</b>	<b>46.567</b>	<b>46.891</b>	<b>46.392</b>	<b>46.855</b>	<b>46.069</b>	<b>47.356</b>	<b>47.914</b>	<b>49.154</b>	<b>49.466</b>	<b>50.107</b>	<b>50.791</b>	<b>50.992</b>
Gobierno General	21.957	22.240	21.726	22.172	21.762	22.471	23.046	23.921	24.257	24.269	24.998	25.278
Banco Central	1.646	1.655	1.634	1.639	1.625	1.620	1.456	1.513	1.509	1.486	1.436	1.412
Bancos	4.618	4.605	4.613	4.642	4.660	4.681	4.664	4.887	4.979	5.221	5.281	5.178
Empresas no financieras	18.346	18.390	18.420	18.402	18.022	18.584	18.748	18.833	18.721	19.131	19.077	19.124
<b>Sector privado</b>	<b>108.605</b>	<b>109.239</b>	<b>109.825</b>	<b>110.650</b>	<b>110.681</b>	<b>111.542</b>	<b>111.029</b>	<b>114.433</b>	<b>115.041</b>	<b>114.955</b>	<b>116.034</b>	<b>116.751</b>
Bancos	13.662	13.617	14.434	14.575	14.991	15.210	15.553	15.532	15.733	15.524	15.320	15.470
Otras sociedades financieras	6.224	6.309	6.214	6.345	6.283	6.334	6.210	6.315	6.397	6.316	6.431	6.323
Empresas no financieras (2)	88.719	89.313	89.178	89.730	89.407	89.998	89.265	92.587	92.911	93.115	94.283	94.958
<b>Memorandum</b>												
<b>Deuda Externa a valor nominal</b>	<b>178.167</b>	<b>180.273</b>	<b>178.655</b>	<b>181.109</b>	<b>182.081</b>	<b>185.781</b>	<b>185.901</b>	<b>186.194</b>	<b>186.402</b>	<b>185.549</b>	<b>188.298</b>	<b>187.824</b>
<b>Sector público</b>	<b>48.782</b>	<b>49.336</b>	<b>48.553</b>	<b>49.361</b>	<b>49.656</b>	<b>50.833</b>	<b>51.146</b>	<b>50.816</b>	<b>50.757</b>	<b>50.622</b>	<b>51.371</b>	<b>50.902</b>
Gobierno General	22.041	22.287	21.717	22.264	22.079	22.709	23.065	23.628	23.776	23.428	24.142	24.027
Banco Central	1.626	1.634	1.614	1.650	1.653	1.651	1.475	1.537	1.503	1.479	1.426	1.402
Bancos	4.694	4.983	4.706	4.965	5.316	5.285	5.573	4.921	5.001	5.231	5.382	5.185
Empresas no financieras	20.421	20.432	20.516	20.483	20.608	21.188	21.033	20.730	20.478	20.484	20.421	20.288
<b>Sector privado</b>	<b>129.385</b>	<b>130.937</b>	<b>130.102</b>	<b>131.748</b>	<b>132.425</b>	<b>134.948</b>	<b>134.755</b>	<b>135.378</b>	<b>135.645</b>	<b>134.927</b>	<b>136.926</b>	<b>136.922</b>
Bancos	21.182	21.940	21.182	22.502	22.556	22.585	23.197	23.085	23.480	23.183	23.163	23.364
Otras sociedades financieras	6.394	6.990	6.385	6.519	6.458	6.471	6.391	6.538	6.626	6.539	6.638	6.562
Empresas no financieras (2)	101.809	102.007	102.536	102.727	103.410	105.892	105.166	105.756	105.539	105.204	107.125	106.997



**CUADRO 4.5.2**  
**Deuda externa, por sector acreedor (1) (2)**  
(Millones de dólares)

	2009	2010	2011	2012	2013	2014	2015	2016	2017	2018
<b>Sector acreedor</b>										
<b>Organismos Multilaterales</b>	<b>1.819</b>	<b>1.979</b>	<b>1.973</b>	<b>1.898</b>	<b>2.309</b>	<b>1.908</b>	<b>1.999</b>	<b>2.374</b>	<b>2.921</b>	<b>3.022</b>
Corto plazo	10	22	19	15	22	39	19	133	303	353
Largo plazo	1.809	1.957	1.954	1.883	2.287	1.869	1.980	2.241	2.618	2.669
<b>Organismos Gubernamentales</b>	<b>1.701</b>	<b>2.268</b>	<b>2.207</b>	<b>3.525</b>	<b>4.349</b>	<b>5.472</b>	<b>5.656</b>	<b>5.756</b>	<b>6.178</b>	<b>6.364</b>
Corto plazo	50	0	0	5	7	21	0	9	2	1
Largo plazo	1.651	2.268	2.207	3.520	4.342	5.451	5.656	5.746	6.176	6.362
<b>Banco Central</b>	<b>4</b>	<b>1</b>	<b>14</b>	<b>28</b>	<b>9</b>	<b>14</b>	<b>0</b>	<b>0</b>	<b>0</b>	<b>0</b>
Corto plazo	4	1	14	28	9	14	0	0	0	0
<b>Bancos</b>	<b>35.068</b>	<b>34.844</b>	<b>38.288</b>	<b>40.264</b>	<b>37.784</b>	<b>35.950</b>	<b>30.647</b>	<b>30.009</b>	<b>31.377</b>	<b>33.122</b>
Corto plazo	7.474	6.182	6.949	9.397	7.239	7.072	5.221	5.533	8.860	8.165
Largo plazo	27.594	28.662	31.339	30.866	30.545	28.878	25.426	24.477	22.517	24.957
<b>Otros Sectores</b>	<b>20.546</b>	<b>25.263</b>	<b>30.117</b>	<b>41.901</b>	<b>49.399</b>	<b>55.636</b>	<b>68.135</b>	<b>70.801</b>	<b>70.817</b>	<b>70.828</b>
Corto plazo	8.824	10.648	13.193	14.547	11.919	12.729	9.904	10.694	11.967	16.436
Largo plazo	11.721	14.616	16.924	27.354	37.480	42.907	58.231	60.106	58.851	54.393
<b>Títulos de deuda</b>	<b>13.479</b>	<b>20.957</b>	<b>27.120</b>	<b>33.798</b>	<b>41.243</b>	<b>51.971</b>	<b>53.335</b>	<b>54.776</b>	<b>67.726</b>	<b>69.966</b>
Corto plazo	749	969	924	1.118	1.656	1.737	436	392	471	542
Largo plazo	12.730	19.988	26.196	32.680	39.588	50.235	52.899	54.385	67.254	69.423
<b>Asignación DEG</b>	<b>1.277</b>	<b>1.258</b>	<b>1.254</b>	<b>1.256</b>	<b>1.258</b>	<b>1.183</b>	<b>1.133</b>	<b>1.099</b>	<b>1.165</b>	<b>1.138</b>
Largo plazo	1.277	1.258	1.254	1.256	1.258	1.183	1.133	1.099	1.165	1.138
<b>Total</b>	<b>73.893</b>	<b>86.570</b>	<b>100.973</b>	<b>122.668</b>	<b>136.351</b>	<b>152.135</b>	<b>160.904</b>	<b>164.815</b>	<b>180.184</b>	<b>184.440</b>
<b>Memorándum</b>										
Títulos de deuda a valor nominal	12.794	20.422	26.233	32.074	42.259	51.805	55.420	54.833	65.949	71.426



**CUADRO 4.5.2**  
**Deuda externa, por sector acreedor (1) (2)**  
 (Millones de dólares)

	2018	Jul	Ago	Sep	Oct	Nov	Dic	2019	Feb	Mar	Abr	May
	Jun							Ene				
<b>Sector acreedor</b>												
<b>Organismos Multilaterales</b>	<b>3.034</b>	<b>2.977</b>	<b>2.969</b>	<b>3.057</b>	<b>3.159</b>	<b>3.138</b>	<b>3.022</b>	<b>3.041</b>	<b>2.984</b>	<b>3.035</b>	<b>2.981</b>	<b>2.876</b>
Corto plazo	224	173	183	283	389	369	353	354	303	363	314	259
Largo plazo	2.811	2.804	2.786	2.774	2.770	2.770	2.669	2.687	2.681	2.671	2.666	2.617
<b>Organismos Gubernamentales</b>	<b>6.189</b>	<b>6.207</b>	<b>6.399</b>	<b>6.406</b>	<b>6.453</b>	<b>6.399</b>	<b>6.364</b>	<b>6.422</b>	<b>6.518</b>	<b>6.520</b>	<b>6.529</b>	<b>6.708</b>
Corto plazo	1	2	1	1	1	1	1	1	2	1	1	1
Largo plazo	6.187	6.206	6.398	6.405	6.452	6.397	6.362	6.420	6.517	6.519	6.528	6.707
<b>Banco Central</b>	<b>0</b>	<b>0</b>	<b>0</b>	<b>0</b>	<b>0</b>	<b>0</b>	<b>0</b>	<b>0</b>	<b>0</b>	<b>0</b>	<b>0</b>	<b>0</b>
Corto plazo	0	0	0	0	0	0	0	0	0	0	0	0
<b>Bancos</b>	<b>30.673</b>	<b>32.089</b>	<b>30.428</b>	<b>31.671</b>	<b>32.079</b>	<b>32.121</b>	<b>33.122</b>	<b>32.341</b>	<b>32.674</b>	<b>32.960</b>	<b>33.222</b>	<b>32.994</b>
Corto plazo	6.929	8.436	6.169	7.392	7.633	7.517	8.165	6.919	7.103	7.210	7.481	7.540
Largo plazo	23.745	23.654	24.259	24.280	24.445	24.605	24.957	25.422	25.571	25.750	25.741	25.454
<b>Otros Sectores</b>	<b>67.475</b>	<b>67.574</b>	<b>68.099</b>	<b>68.054</b>	<b>68.907</b>	<b>71.436</b>	<b>70.828</b>	<b>70.950</b>	<b>70.831</b>	<b>70.064</b>	<b>71.108</b>	<b>70.079</b>
Corto plazo	13.880	13.733	14.384	13.818	14.636	16.197	16.436	14.194	13.780	13.383	14.173	13.488
Largo plazo	53.595	53.840	53.715	54.236	54.272	55.239	54.393	56.756	57.052	56.681	56.935	56.591
<b>Títulos de deuda</b>	<b>68.708</b>	<b>69.676</b>	<b>68.970</b>	<b>69.858</b>	<b>68.502</b>	<b>69.412</b>	<b>69.966</b>	<b>71.971</b>	<b>72.419</b>	<b>72.982</b>	<b>74.610</b>	<b>76.029</b>
Corto plazo	1.025	1.200	1.056	1.188	823	655	542	816	876	677	791	780
Largo plazo	67.683	68.476	67.914	68.670	67.679	68.757	69.423	71.155	71.544	72.305	73.819	75.248
<b>Asignación DEG</b>	<b>1.151</b>	<b>1.150</b>	<b>1.146</b>	<b>1.142</b>	<b>1.132</b>	<b>1.131</b>	<b>1.138</b>	<b>1.147</b>	<b>1.143</b>	<b>1.136</b>	<b>1.135</b>	<b>1.126</b>
Largo plazo	1.151	1.150	1.146	1.142	1.132	1.131	1.138	1.147	1.143	1.136	1.135	1.126
<b>Total</b>	<b>177.231</b>	<b>179.673</b>	<b>178.011</b>	<b>180.188</b>	<b>180.232</b>	<b>183.637</b>	<b>184.440</b>	<b>185.872</b>	<b>186.570</b>	<b>186.697</b>	<b>189.585</b>	<b>189.812</b>
<b>Memorándum</b>												
Títulos de deuda a valor nominal	69.644	70.276	69.614	70.779	70.351	71.556	71.426	72.294	72.251	71.834	73.323	74.040

**CUADRO 4.5.3****Deuda externa de corto plazo residual, por sector institucional e instrumento (1)**

(Millones de dólares). Datos referidos a Marzo de 2019

	Deuda de corto plazo según el vencimiento original	Deuda de largo plazo que vence en los próximos 12 meses	Total
<b>Sector Institucional</b>			
I. Gobierno General	--	267	267
Títulos de deuda de largo plazo	--	156	156
Préstamos	--	111	111
II. Banco Central	4	--	4
Títulos de deuda de corto plazo	4	--	4
Otras deudas	0	--	0
III. Bancos	7.633	10.622	18.255
Títulos de deuda de corto plazo	673	--	673
Préstamos	4.380	8.510	12.890
Moneda y depósitos	2.580	--	2.580
Títulos de deuda de largo plazo	--	2.111	2.111
IV. Otras Sociedades Financieras (2)	151	476	627
Préstamos	151	--	151
Títulos de deuda de largo plazo	--	202	202
Préstamos	--	274	274
V. Empresas No Financieras (2) (3)	8.631	7.873	16.504
Préstamos	964	5.436	6.400
Créditos comerciales	7.667	31	7.698
Títulos de deuda de largo plazo	--	2.406	2.406
VI. Inversión Extranjera Directa	5.215	16.656	21.872
VI.1. Otras Sociedades Financieras	56	885	941
Préstamos	56	885	941
VI.2. Empresas No financieras (3)	5.159	15.772	20.931
Préstamos	3.736	15.765	19.502
Créditos comerciales	1.423	--	1.423
Títulos de deuda de largo plazo	--	7	7
<b>Total corto plazo residual</b>	<b>21.635</b>	<b>35.893</b>	<b>57.529</b>





**CUADRO 4.5.4**  
**Servicio de la deuda externa, por sector institucional (1)**  
(Millones de dólares). Datos referidos a Marzo de 2019

	Hasta un año					Más de un año y hasta dos años			Más de dos años y hasta tres años	Más de tres años
	1 a 3 meses	4 a 6 meses	7 a 9 meses	10 a 12 meses	Total 12 meses	13 a 18 meses	19 a 24 meses	Total 12 meses		
<b>Sector institucional</b>										
I. Gobierno General										
Amortización	24	20	23	18	85	1.359	38	1.397	575	21.189
Interés	85	99	49	158	391	182	176	358	316	3.070
II. Banco Central										
Amortización	1	1	1	1	4	0	0	0	0	1.473
Interés	0	0	0	0	0	0	0	0	0	0
III. Bancos										
Amortización	4.649	3.157	4.147	4.214	16.166	1.050	2.373	3.423	1.759	6.767
Interés	145	140	134	90	509	154	128	282	210	718
IV. Otras sociedades financieras (2)										
Amortización	142	131	205	54	532	25	205	230	952	545
Interés	44	19	15	18	97	54	26	80	73	17
V. Empresas no financieras (2) (3)										
Amortización	7.160	2.446	2.035	1.951	13.592	3.736	2.972	6.709	5.892	45.704
Interés	693	651	698	711	2.752	1.437	1.170	2.607	2.163	18.384
VI. Inversión extranjera directa										
Amortización	3.690	3.550	6.216	533	13.989	4.839	3.305	8.144	3.901	22.621
Interés	195	431	780	152	1.558	595	757	1.352	928	11.261
VI.1. Otras sociedades financieras										
Amortización	228	164	134	29	554	133	104	236	93	2.932
Interés	8	18	9	14	50	19	21	39	32	1.863
VI.2. Empresas no financieras (3)										
Amortización	3.462	3.387	6.082	504	13.435	4.706	3.201	7.908	3.808	19.689
Interés	187	413	770	138	1.508	577	736	1.313	897	9.398
Total										
Amortización	15.666	9.305	12.626	6.771	44.368	11.008	8.894	19.903	13.079	98.299
Interés	1.162	1.340	1.676	1.130	5.308	2.422	2.256	4.679	3.690	33.450



**CUADRO 4.5.5**  
**Créditos externos por tasa interés y plazo (1)**

	Tasa fija			Tasa variable Libor			Tasa variable Prime			Sin tasa de interés		Total monto contratado (millones de dólares)
	Monto contratado (millones de dólares)	Tasa de interés promedio ponderado (% anual)	Plazo promedio ponderado (meses)	Monto contratado (millones de dólares)	Spread promedio ponderado (% anual)	Plazo promedio ponderado (meses)	Monto contratado (millones de dólares)	Spread promedio ponderado (% anual)	Plazo promedio ponderado (meses)	Monto contratado (millones de dólares)	Plazo promedio ponderado (meses)	
2015	2.697	5,4	66,0	3.227	1,7	85,4	0	0,0	0,0	71	49,4	5.995
2016	1.027	5,0	87,2	4.460	2,2	100,8	0	0,0	0,0	150	67,7	5.637
2017	776	4,9	81,9	2.741	1,8	110,3	0	0,0	0,0	275	69,7	3.792
2018	1.134	4,5	70,9	3.159	1,2	75,9	0	0,0	0,0	300	66,8	4.593
2017 May	57	3,4	57,8	545	2,2	97,2	0	0,0	0,0	4	35,9	606
Jun	66	5,4	57,6	681	1,2	102,6	0	0,0	0,0	55	90,0	802
Jul	26	4,5	67,4	259	1,6	86,8	0	0,0	0,0	4	60,0	289
Ago	32	6,5	45,9	199	2,3	175,3	0	0,0	0,0	91	60,0	322
Sep	101	5,4	69,5	56	3,0	70,5	0	0,0	0,0	12	36,0	169
Oct	12	4,4	32,6	15	1,5	138,3	0	0,0	0,0	12	36,0	39
Nov	23	3,8	77,0	70	2,5	64,8	0	0,0	0,0	6	53,7	99
Dic	20	3,7	64,0	138	2,7	121,8	0	0,0	0,0	83	80,8	241
2018 Ene	182	3,0	16,5	26	3,0	107,4	0	0,0	0,0	12	49,1	220
Feb	35	5,3	151,5	10	1,4	168,0	0	0,0	0,0	6	60,0	51
Mar	179	5,3	79,9	722	0,8	22,1	0	0,0	0,0	6	60,0	907
Abr	93	6,0	69,3	93	1,4	60,0	0	0,0	0,0	4	60,0	190
May	37	3,9	58,3	262	1,5	59,1	0	0,0	0,0	29	60,0	328
Jun	31	2,9	81,8	30	1,6	39,1	0	0,0	0,0	76	77,0	137
Jul	86	3,4	56,8	91	2,5	81,9	0	0,0	0,0	36	54,8	214
Ago	52	3,9	38,1	5	2,4	38,4	0	0,0	0,0	0	0,0	56
Sep	25	2,8	46,6	243	2,3	54,6	0	0,0	0,0	3	60,0	271
Oct	101	2,2	73,5	268	1,6	110,9	0	0,0	0,0	7	60,0	375
Nov	25	6,1	87,5	1.035	1,0	36,0	0	0,0	0,0	9	31,8	1.070
Dic	286	5,9	101,0	375	0,7	291,9	0	0,0	0,0	112	71,8	773
2019 Ene	147	3,5	53,7	2	4,7	60,0	0	0,0	0,0	33	60,0	183
Feb	84	1,8	41,6	138	1,2	57,3	0	0,0	0,0	2	60,0	224
Mar	90	3,2	94,5	35	1,4	94,8	0	0,0	0,0	8	60,0	132
Abr	177	4,9	83,3	10	1,2	81,9	0	0,0	0,0	13	72,2	200

## Comercio Exterior

**CUADRO 4.6.1  
Exportaciones**

(Millones de dólares)

	Mineras		Agropecuarias silvícolas y pesqueras		Industria								Total exportaciones (FOB)	
	Cobre	Total	Sector frutícola	Total	Alimentos			Bebidas y tabaco		Forestal y muebles de madera	Celulosa, papel y otros			Total
					Harina de pescado	Salmón	Total	Vino embotellado	Total		Celulosa blanqueada	Total		
2015	29.967	32.340	4.502	5.194	358	3.088	8.030	1.538	2.272	2.290	2.311	3.157	24.502	62.035
2016	27.928	30.698	5.233	5.882	328	3.464	8.181	1.545	2.245	2.311	2.164	2.934	24.138	60.718
2017	34.070	37.199	5.020	5.742	325	4.160	8.965	1.635	2.391	2.254	2.411	3.223	25.918	68.859
2018	36.383	39.923	5.674	6.416	375	4.729	10.141	1.622	2.320	2.620	3.227	4.244	29.114	75.452
2017 Jul	2.648	2.911	296	354	40	256	711	156	218	200	173	242	2.184	5.449
Ago	3.087	3.397	342	402	40	334	821	162	214	227	264	350	2.435	6.234
Sep	3.289	3.443	270	315	23	270	659	138	199	178	234	319	2.130	5.888
Oct	3.295	3.594	217	253	21	333	723	162	229	178	215	286	2.211	6.058
Nov	3.318	3.620	176	211	15	425	807	163	247	175	165	217	2.305	6.135
Dic	3.977	4.252	474	514	27	443	806	126	194	177	269	321	2.248	7.014
2018 Ene	2.535	2.888	1.137	1.177	24	554	981	147	202	241	251	316	2.562	6.628
Feb	3.122	3.359	664	714	12	414	756	102	162	179	270	336	2.202	6.275
Mar	3.185	3.423	623	709	17	401	801	119	180	200	271	357	2.362	6.494
Abr	2.902	3.224	626	739	25	332	793	128	186	229	213	299	2.299	6.262
May	3.161	3.447	503	613	47	335	845	134	188	174	284	376	2.440	6.500
Jun	3.056	3.382	376	481	46	322	812	130	184	211	249	325	2.419	6.282
Jul	2.930	3.242	339	400	40	311	837	155	213	210	270	357	2.408	6.050
Ago	2.782	3.062	316	363	43	362	923	176	238	270	335	443	2.809	6.234
Sep	2.885	3.165	228	256	29	288	684	102	146	217	278	370	2.122	5.543
Oct	3.244	3.598	250	288	33	449	943	161	241	253	309	407	2.741	6.626
Nov	3.036	3.328	150	179	28	486	904	150	204	227	253	334	2.494	6.000
Dic	3.545	3.805	462	495	29	475	862	120	176	208	244	323	2.256	6.556
2019 Ene	2.643	2.907	1.204	1.250	24	600	1.018	146	220	210	247	334	2.577	6.734
Feb	2.733	2.959	525	571	19	440	790	86	132	198	195	268	2.077	5.606
Mar	3.088	3.282	584	674	19	428	835	115	181	209	249	329	2.339	6.295
Abr	2.782	3.005	569	672	22	356	776	127	185	187	199	265	2.188	5.866
May	3.088	3.369	485	578	36	329	801	149	212	225	258	334	2.406	6.353
Jun	2.628	2.830	323	388	40	296	765	128	174	185	152	210	2.086	5.304

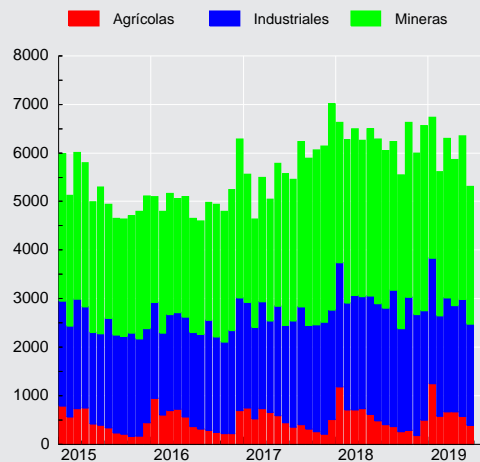
**Exportaciones  
(millones de dólares)**

**CUADRO 4.6.2****Importaciones**

(Millones de dólares)

	Bienes de consumo				Bienes intermedios				Bienes de capital	Total importaciones (CIF)	Total importaciones (FOB)
	Durables (1)	Semi-durables (2)	Otros bienes de consumo	Total	Productos energéticos		Resto intermedio	Total			
					Petróleo	Total					
2015	6.877	5.497	5.489	17.862	2.874	8.056	23.142	31.198	13.328	62.388	58.609
2016	7.055	5.456	5.287	17.798	2.383	7.138	21.139	28.277	13.301	59.376	55.855
2017	8.118	6.309	6.220	20.647	3.272	9.098	21.899	30.998	13.614	65.258	61.500
2018	8.963	6.611	6.913	22.488	4.227	11.632	25.572	37.204	15.312	75.003	70.783
2017 Jul	676	537	516	1.729	187	608	1.886	2.494	1.114	5.337	5.026
Ago	670	607	582	1.859	256	859	1.977	2.836	1.219	5.914	5.548
Sep	693	608	508	1.809	211	660	1.782	2.442	1.122	5.373	5.058
Oct	775	549	518	1.842	366	843	1.914	2.758	1.153	5.753	5.422
Nov	775	546	599	1.921	284	793	1.884	2.677	1.266	5.865	5.531
Dic	652	573	534	1.759	409	934	2.018	2.952	1.276	5.987	5.658
2018 Ene	664	581	542	1.786	245	740	2.093	2.833	1.198	5.817	5.490
Feb	635	533	504	1.672	252	859	1.865	2.724	998	5.394	5.080
Mar	806	580	581	1.967	430	970	2.011	2.982	1.274	6.223	5.876
Abr	719	344	564	1.626	417	984	2.063	3.047	1.141	5.814	5.492
May	797	470	579	1.846	358	1.028	2.182	3.210	1.376	6.432	6.085
Jun	747	590	589	1.926	332	1.123	2.138	3.261	1.146	6.334	5.985
Jul	761	532	576	1.868	308	911	2.054	2.965	1.275	6.109	5.772
Ago	799	686	667	2.152	496	1.152	2.279	3.431	1.356	6.939	6.558
Sep	754	579	528	1.860	192	850	1.903	2.753	1.290	5.903	5.567
Oct	905	656	647	2.208	465	1.139	2.409	3.548	1.599	7.355	6.939
Nov	742	479	582	1.803	301	998	1.886	2.885	1.303	5.990	5.641
Dic	635	582	556	1.773	429	877	2.688	3.565	1.356	6.694	6.298
2019 Ene	625	570	536	1.731	239	691	2.235	2.925	1.352	6.008	5.656
Feb	648	575	484	1.706	297	899	1.961	2.860	1.044	5.610	5.273
Mar	692	480	572	1.744	353	968	1.997	2.964	1.161	5.869	5.526
Abr	680	368	547	1.595	314	894	1.902	2.796	1.192	5.583	5.254
May	658	479	594	1.730	558	1.213	2.113	3.325	1.283	6.339	5.982
Jun	564	499	511	1.573	258	764	1.825	2.589	1.133	5.295	4.986

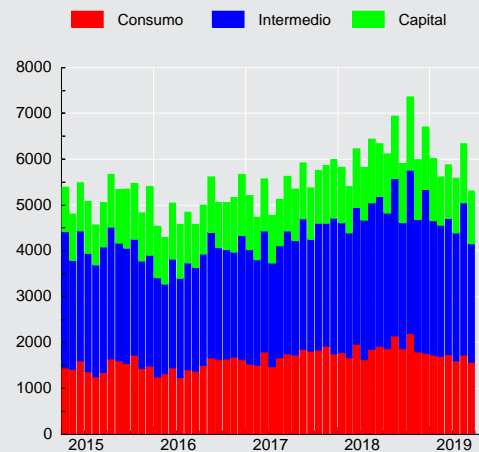
**Importaciones CIF**  
(millones de dólares)



**CUADRO 4.6.3**  
**Índice de Volumen de exportaciones a precios del año anterior (1)(2)(3)**

(Base 2013=100)

	Agropecuario, silvícola y pesquero		Minería		Industria								Total exportaciones de bienes (FOB)	
	Frutas	Total	Cobre	Total	Alimentos			Bebidas y tabaco		Madera y muebles	Celulosa, papel y otros			Total
					Salmón y trucha refrigerados o congelados	Conservas de frutas y vegetales	Total	Vinos	Total		Celulosa	Total		
2015	97,6	93,4	101,6	101,5	112,1	101,1	104,3	105,1	103,9	104,9	95,2	93,8	100,3	100,5
2016	112,6	105,5	97,9	98,0	100,2	107,8	101,1	108,8	106,2	110,8	102,4	98,8	102,2	100,5
2017	107,7	101,7	94,4	94,5	100,9	109,9	101,9	112,9	107,6	105,0	98,9	96,4	103,0	98,6
2018	129,9	120,6	99,0	98,8	120,3	115,0	117,7	106,1	99,7	116,6	103,1	100,9	108,6	104,6
2017 II	120,5	118,3	90,9	91,2	77,5	112,6	93,3	105,1	100,2	98,9	93,3	93,1	97,3	96,2
III	68,1	67,3	95,9	95,1	84,4	122,4	102,0	119,0	110,5	113,2	109,9	107,6	107,2	97,4
IV	69,5	65,5	109,5	108,8	123,4	113,1	111,6	123,0	117,7	98,7	92,7	88,6	107,2	104,4
2018 I	217,9	192,4	91,9	92,0	142,0	94,6	120,2	98,4	91,3	110,2	101,7	96,6	107,1	106,0
II	136,9	135,8	99,2	99,3	100,6	117,8	109,4	99,1	96,7	106,0	95,6	94,0	104,7	104,7
III	81,5	77,3	96,2	96,3	96,6	126,3	112,1	111,7	101,1	125,5	112,8	111,0	108,3	99,6
IV	83,3	76,9	108,8	107,9	142,0	121,3	129,1	115,3	109,7	124,5	102,3	102,1	114,0	108,2
2019 I	216,2	192,0	90,6	89,1	146,8	95,7	122,6	93,2	88,9	111,0	103,2	100,9	106,2	103,6

**Volumen de exportaciones a precios de año anterior**  
**(variación respecto año anterior, porcentaje)**

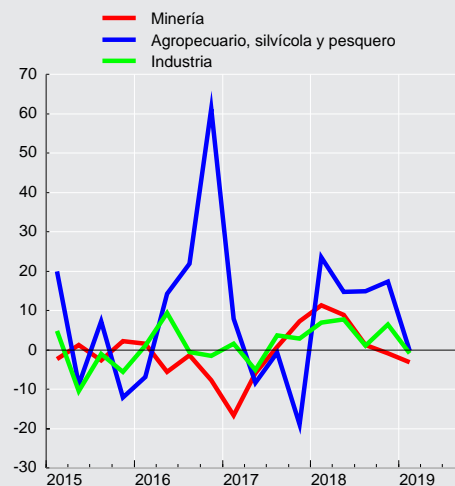



#### CUADRO 4.6.4 Índice de volumen de importaciones a precios del año anterior (1)(2)(3)

(Base 2013=100)

	Bienes de consumo			Bienes intermedios					Bienes de capital	Total importaciones de bienes (CIF)
	Bienes durables	Bienes no durables	Total	Productos energéticos			Resto intermedio	Total		
				Petróleo	Diésel	Total				
2015	84,1	101,0	94,0	96,2	104,0	94,3	99,8	97,8	81,9	93,4
2016	88,0	104,0	97,4	95,4	110,6	101,1	96,6	97,3	83,0	94,4
2017	101,8	115,7	110,1	100,7	106,0	104,8	97,0	98,5	84,9	99,1
2018	113,7	123,1	119,3	100,9	112,5	107,6	106,5	106,1	95,3	107,9
2017 II	97,7	107,9	103,8	102,6	101,6	104,8	94,8	96,8	80,5	95,4
III	102,4	125,9	116,1	88,3	106,5	103,1	100,5	100,7	86,0	102,1
IV	111,3	119,0	116,1	117,0	105,6	107,1	100,3	101,5	92,4	104,1
2018 I	105,9	121,2	115,0	95,2	100,1	100,5	99,8	99,3	86,0	101,1
II	114,7	111,2	112,9	105,3	127,4	115,9	108,5	109,8	91,0	106,8
III	117,9	133,3	127,0	90,6	113,5	104,5	107,4	105,9	97,7	110,5
IV	116,1	126,7	122,5	112,6	108,8	109,5	110,5	109,5	106,6	113,1
2019 I	100,7	120,4	112,3	100,4	116,1	107,4	101,8	102,8	89,2	102,9

Volumen de importaciones a precios de año anterior  
(variación respecto año anterior, porcentaje)

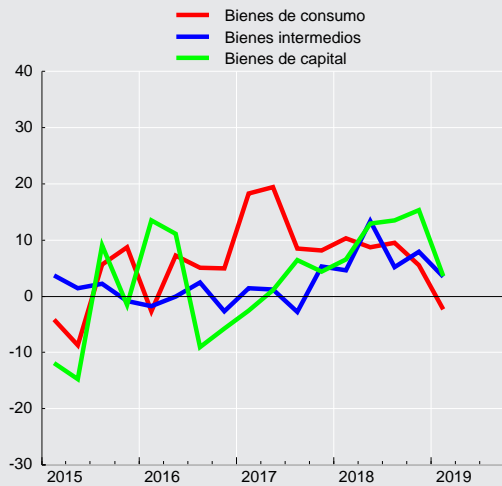



**CUADRO 4.6.5**  
Índice de precios de exportaciones, deflactor implícito (1)(2)

(Base 2013=100)

	Agropecuario, silvícola y pesquero		Minería		Industria								Total exportaciones de bienes (FOB)	
	Frutas	Total	Cobre	Total	Alimentos			Bebidas y tabaco		Madera y muebles	Celulosa, papel y otros			Total
					Salmón y trucha refrigerados o congelados	Conservas de frutas y vegetales	Total	Vinos	Total		Celulosa	Total		
2015	99,7	98,4	73,8	72,9	89,7	95,7	93,4	92,4	93,7	96,5	96,3	95,7	89,2	80,5
2016	100,4	98,8	71,4	71,7	110,6	84,8	98,0	89,9	90,5	92,2	84,1	84,7	86,2	78,7
2017	100,7	100,0	90,3	90,1	131,3	80,3	106,5	94,4	95,2	94,9	97,3	95,6	91,9	91,0
2018	94,4	94,2	92,0	92,4	122,8	84,1	104,4	99,5	99,6	99,4	126,2	120,0	97,9	94,0
2017 II	101,3	100,9	85,9	86,0	142,5	82,6	110,3	91,9	91,3	96,0	95,6	93,7	92,3	88,8
III	115,2	112,8	94,2	93,8	128,8	79,9	104,0	95,7	97,9	94,4	98,7	96,7	91,9	94,0
IV	107,8	105,6	96,8	96,4	119,6	79,9	101,4	97,4	97,4	94,9	109,4	106,2	92,1	95,9
2018 I	96,1	95,7	96,3	96,3	120,7	79,9	102,3	101,9	102,1	99,5	124,7	119,3	97,2	95,4
II	95,0	95,7	92,0	92,7	126,8	87,5	108,5	100,6	98,8	102,3	127,4	120,8	99,8	94,8
III	93,7	93,5	89,5	90,0	124,2	85,0	105,7	98,9	101,2	98,3	126,9	120,6	99,0	93,3
IV	89,5	88,6	90,4	91,0	121,3	83,3	101,7	97,0	97,0	97,7	125,7	119,1	96,0	92,5
2019 I	92,5	92,0	93,6	94,0	124,1	83,0	104,4	102,7	102,9	98,3	108,2	105,2	96,2	93,8

**CUADRO 4.6.6**  
Índice de precios de importaciones, deflactor implícito (1)(2)

(Base 2013=100)

	Bienes de consumo			Bienes intermedios					Bienes de capital	Total importaciones de bienes (CIF)
	Bienes durables	Bienes no durables	Total	Productos energéticos			Resto intermedio	Total		
				Petróleo	Diésel	Total				
2015	93,2	88,7	90,4	45,0	54,8	54,7	90,1	77,2	95,9	84,2
2016	91,5	84,2	86,9	37,7	43,1	45,2	85,0	70,3	94,5	79,3
2017	90,9	88,3	89,2	49,0	52,1	55,6	87,7	76,1	94,4	83,0
2018	89,9	89,6	89,6	63,1	68,0	69,2	93,2	84,8	94,7	87,6
2017 II	91,4	88,8	89,7	45,5	48,5	52,6	85,9	73,9	94,5	82,0
III	90,8	87,0	88,5	44,7	50,0	52,8	87,3	74,7	94,7	82,1
IV	90,3	91,0	90,5	54,6	58,3	61,5	90,1	79,9	94,3	85,2
2018 I	90,7	89,4	89,8	58,7	62,7	65,5	92,9	83,2	95,1	86,9
II	90,0	92,0	91,0	63,5	68,1	69,3	91,4	83,9	94,9	87,7
III	89,5	87,3	88,1	66,3	71,1	71,4	90,2	83,6	94,6	86,4
IV	89,7	90,1	89,8	64,0	69,4	70,5	98,2	88,3	94,2	89,3
2019 I	89,0	87,2	87,7	53,3	58,6	61,0	94,5	82,4	94,0	85,7





**CUADRO 4.6.7**  
Índice de valor de exportaciones (1)(2)(3)

(Base 2013=100)

	Agropecuario, silvícola y pesquero		Minería		Industria								Total exportaciones de bienes (FOB)	
	Frutas	Total	Cobre	Total	Alimentos			Bebidas y tabaco		Madera y muebles	Celulosa, papel y otros			Total
					Salmón y trucha refrig. o congelados	Conservas de frutas y vegetales	Total	Vinos	Total		Celulosa	Total		
2015	97,3	92,0	75,0	74,0	100,6	96,8	97,4	97,1	97,3	101,2	91,6	89,8	89,4	80,8
2016	113,1	104,2	69,9	70,2	110,8	91,5	99,1	97,7	96,1	102,2	86,0	83,7	88,1	79,1
2017	108,5	101,7	85,3	85,1	132,6	88,3	108,6	106,6	102,4	99,6	96,3	92,1	94,6	89,7
2018	122,6	113,6	91,1	91,4	147,8	96,8	122,9	105,6	99,3	115,8	130,1	121,1	106,3	98,3
2017 II	122,0	119,3	78,1	78,4	110,5	93,0	102,9	96,5	91,5	95,0	89,2	87,3	89,8	85,5
III	78,5	75,9	90,4	89,3	108,7	97,8	106,2	113,9	108,2	106,8	108,5	104,1	98,5	91,6
IV	74,9	69,2	106,0	105,0	147,6	90,3	113,2	119,8	114,7	93,6	101,5	94,0	98,8	100,1
2018 I	209,5	184,2	88,5	88,5	171,3	75,5	122,9	100,3	93,2	109,6	126,9	115,3	104,1	101,1
II	130,1	129,9	91,3	92,0	127,5	103,1	118,7	99,6	95,5	108,5	121,8	113,6	104,5	99,3
III	76,4	72,2	86,1	86,7	120,0	107,4	118,5	110,4	102,3	123,4	143,2	133,8	107,2	92,9
IV	74,5	68,1	98,4	98,2	172,3	101,1	131,3	111,9	106,3	121,7	128,6	121,7	109,5	100,0
2019 I	200,0	176,7	84,8	83,7	182,2	79,4	128,0	95,7	91,5	109,1	111,7	106,1	102,1	97,1

**CUADRO 4.6.8**  
Índice de valor de importaciones (1)(2)(3)

(Base 2013=100)

	Bienes de consumo			Bienes intermedios					Bienes de capital	Total importaciones de bienes (CIF)
	Bienes durables	Bienes no durables	Total	Productos energéticos			Resto intermedio	Total		
				Petróleo	Diésel	Total				
2015	78,4	89,6	84,9	43,3	57,0	51,6	89,9	75,4	78,5	78,6
2016	80,5	87,6	84,6	35,9	47,7	45,7	82,1	68,4	78,4	74,8
2017	92,6	102,2	98,2	49,3	55,2	58,3	85,1	75,0	80,2	82,2
2018	102,2	110,3	106,9	63,7	76,4	74,5	99,3	90,0	90,2	94,5
2017 II	89,3	95,9	93,1	46,7	49,3	55,2	81,4	71,5	76,1	78,2
III	93,0	109,5	102,7	39,5	53,2	54,5	87,7	75,2	81,4	83,8
IV	100,5	108,3	105,1	63,8	61,6	65,8	90,4	81,1	87,1	88,7
2018 I	96,0	108,3	103,2	55,9	62,7	65,8	92,8	82,6	81,8	87,9
II	103,2	102,3	102,7	66,8	86,8	80,3	99,2	92,1	86,4	93,7
III	105,5	116,4	111,9	60,1	80,7	74,6	96,9	88,5	92,4	95,5
IV	104,1	114,2	110,0	72,1	75,5	77,2	108,5	96,7	100,4	101,0
2019 I	89,6	104,9	98,6	53,6	68,0	65,5	96,2	84,6	83,9	88,2



### CUADRO 4.6.9 Exportaciones por países (1)

(Millones de dólares FOB)

	América							Europa			Asia			
	América del norte				América del sur			Total	Unión Europea	Total	China	Japón	Corea del sur	Total
	EE.UU.	México	Canadá	Total	Brasil	Argentina	Total							
2015	8.115	1.342	1.235	10.692	3.047	801	9.043	20.636	8.156	9.675	16.219	5.278	3.995	30.566
2016	8.403	1.207	972	10.582	2.957	738	8.463	19.934	7.789	9.115	17.348	5.182	4.203	30.662
2017	9.989	1.173	1.413	12.575	3.420	967	9.374	22.939	8.801	10.343	18.899	6.354	4.247	34.701
2018	10.365	1.293	1.037	12.694	3.391	796	9.027	22.734	8.764	10.614	25.311	7.016	4.332	41.079
2017 Jun	785	95	91	971	250	70	695	1.745	611	759	1.475	575	378	2.931
Jul	795	79	144	1.018	303	113	884	1.993	694	830	1.486	443	273	2.567
Ago	933	111	99	1.143	303	112	846	2.067	779	937	1.656	595	447	3.146
Sep	787	92	96	975	334	96	841	1.894	785	871	1.883	408	346	3.052
Oct	732	99	117	947	294	81	820	1.858	827	946	2.037	474	343	3.176
Nov	690	106	108	904	293	79	816	1.811	768	906	1.769	588	477	3.348
Dic	945	94	109	1.149	311	66	833	2.046	886	1.014	2.216	758	398	3.895
2018 Ene	1.071	105	49	1.225	261	66	707	2.019	690	861	2.159	582	386	3.637
Feb	1.109	100	201	1.410	215	54	632	2.111	843	954	1.852	632	368	3.138
Mar	1.030	115	63	1.207	311	62	794	2.081	701	890	1.882	666	434	3.427
Abr	931	117	55	1.103	270	72	764	1.949	781	934	2.097	474	427	3.298
May	795	116	98	1.009	340	72	843	1.939	923	1.117	2.074	511	347	3.365
Jun	849	110	63	1.023	309	62	783	1.897	770	946	2.091	588	368	3.341
Jul	805	128	144	1.078	295	50	750	1.924	727	871	1.938	517	360	3.172
Ago	843	127	79	1.049	283	109	837	1.994	760	928	1.993	591	271	3.230
Sep	705	90	104	899	249	90	657	1.634	566	728	1.954	593	272	3.095
Oct	812	120	75	1.007	299	64	835	1.926	698	826	2.452	576	342	3.788
Nov	652	90	63	805	277	47	748	1.636	624	752	2.216	580	332	3.523
Dic	761	76	42	880	281	48	675	1.624	681	807	2.603	707	424	4.064
2019 Ene	804	123	114	1.042	296	49	713	1.825	827	949	2.270	777	416	3.862
Feb	788	125	47	961	219	44	604	1.622	594	724	1.882	476	404	3.130
Mar	999	116	110	1.226	281	59	757	2.052	620	729	1.595	833	480	3.391
Abr	885	113	56	1.053	301	48	748	1.878	677	802	1.661	517	487	3.097
May	831	107	143	1.081	230	68	752	1.905	828	984	1.930	396	565	3.380

### CUADRO 4.6.10 Importaciones por países (1)

(Millones de dólares CIF)

	América							Europa			Asia			
	América del norte				América del sur			Total	Unión Europea	Total	China	Japón	Corea del sur	Total
	EE.UU.	México	Canadá	Total	Brasil	Argentina	Total							
2015	11.757	2.141	745	14.643	4.859	2.519	11.597	27.444	9.721	10.436	14.604	2.085	2.030	22.378
2016	10.312	2.011	642	12.966	4.782	2.541	11.027	24.881	10.079	10.891	14.320	1.976	1.764	21.518
2017	11.737	2.133	768	14.638	5.705	2.922	13.203	28.898	9.799	10.557	15.509	2.126	1.956	23.572
2018	14.096	2.414	885	17.395	6.752	3.411	15.348	33.773	11.126	12.104	17.556	2.492	1.872	26.211
2017 Jun	1.031	173	75	1.280	493	227	1.113	2.475	823	886	1.390	190	159	2.061
Jul	898	177	79	1.155	424	240	982	2.237	752	830	1.406	197	160	2.099
Ago	1.104	170	59	1.333	477	267	1.186	2.633	917	981	1.473	175	149	2.145
Sep	866	200	53	1.119	409	251	975	2.169	899	963	1.387	168	153	2.067
Oct	1.039	204	64	1.307	644	231	1.235	2.613	791	859	1.413	171	128	2.080
Nov	1.102	184	81	1.367	531	274	1.172	2.600	934	997	1.345	209	188	2.111
Dic	1.102	181	54	1.336	632	252	1.312	2.723	899	960	1.329	160	134	1.969
2018 Ene	1.076	181	85	1.343	460	264	1.083	2.505	851	908	1.456	168	159	2.120
Feb	1.034	176	59	1.269	476	237	1.056	2.421	708	774	1.429	159	144	2.032
Mar	1.059	206	54	1.319	616	297	1.384	2.817	1.002	1.066	1.435	218	133	2.191
Abr	1.038	213	63	1.314	656	262	1.347	2.752	932	1.008	1.100	228	155	1.825
May	1.307	192	79	1.577	578	259	1.291	2.965	1.053	1.143	1.408	207	161	2.137
Jun	1.328	203	81	1.612	565	274	1.243	2.945	878	957	1.479	187	205	2.233
Jul	1.090	184	62	1.336	538	290	1.216	2.623	862	943	1.455	322	167	2.349
Ago	1.178	239	56	1.472	709	279	1.542	3.116	956	1.109	1.693	291	150	2.509
Sep	1.160	214	67	1.441	474	256	1.067	2.577	987	1.050	1.429	195	126	2.083
Oct	1.345	239	92	1.676	752	368	1.625	3.387	1.074	1.171	1.868	186	160	2.604
Nov	1.314	176	113	1.603	414	298	1.202	2.878	884	962	1.326	171	157	1.984
Dic	1.168	191	76	1.434	513	325	1.291	2.787	940	1.014	1.479	160	156	2.145
2019 Ene	941	185	75	1.201	453	293	1.113	2.397	946	1.034	1.547	197	158	2.236
Feb	965	182	43	1.191	508	325	1.227	2.480	739	813	1.538	224	118	2.154
Mar	1.186	203	77	1.466	424	299	1.149	2.691	961	1.042	1.295	209	131	1.976
Abr	1.096	192	63	1.350	491	288	1.142	2.531	914	1.006	1.202	217	131	1.858
May	1.288	211	62	1.561	427	307	1.289	2.875	931	1.014	1.402	251	143	2.131

## V. MERCADO LABORAL



### CUADRO 5.1 Fuerza de trabajo nacional e inactivos (1)(2)

(Promedios móviles trimestrales, miles de personas)

	Población de 15 años y más	Fuerza de trabajo										Inactivos	% Var. (2)
		Total	% Var. (2)	Ocupados	% Var. (2)	Desocupa- dos	% Var. (2)	Cesantes	% Var. (2)	Buscan trabajo por primera vez	% Var. (2)		
2017 Jun	14.823,38	8.831,92	2,0	8.211,96	1,9	619,96	4,2	560,85	3,3	59,11	13,5	5.991,46	1,4
Jul	14.845,85	8.838,77	1,9	8.231,57	2,2	607,19	-2,0	550,82	-3,2	56,37	12,0	6.007,09	1,7
Ago	14.861,88	8.844,93	2,1	8.257,59	2,3	587,34	-1,5	530,95	-3,5	56,39	22,1	6.016,94	1,3
Sep	14.883,16	8.885,91	2,2	8.290,26	2,3	595,64	1,5	539,99	-0,6	55,66	28,3	5.997,25	1,1
Oct	14.904,54	8.897,20	2,3	8.297,15	1,9	600,05	7,5	542,50	4,3	57,55	50,4	6.007,34	1,0
Nov	14.926,06	8.950,78	2,4	8.371,91	2,1	578,87	6,2	524,23	5,0	54,64	19,3	5.975,28	0,9
Dic	14.947,66	8.977,64	2,6	8.406,53	2,3	571,11	7,6	502,85	5,6	68,26	24,7	5.970,02	0,5
2018 Ene	14.969,31	9.021,06	2,8	8.433,82	2,5	587,24	7,6	508,95	7,1	78,29	10,6	5.948,25	0,2
Feb	14.991,10	9.010,04	3,0	8.409,66	2,7	600,38	7,6	516,91	6,3	83,47	16,5	5.981,06	-0,1
Mar	15.013,05	9.000,12	2,6	8.378,75	2,2	621,38	7,1	547,80	6,8	73,58	9,9	6.012,93	0,5
Abr	15.035,04	8.987,40	2,2	8.382,34	2,1	605,06	3,3	537,94	1,7	67,12	19,2	6.047,63	1,0
May	15.057,16	9.023,18	2,1	8.392,56	2,1	630,61	1,6	567,10	1,1	63,51	6,3	6.033,98	1,2
Jun	15.079,35	9.027,33	2,2	8.381,84	2,1	645,49	4,1	577,50	3,0	68,00	15,0	6.052,02	1,0
Jul	15.101,69	9.008,96	1,9	8.349,62	1,4	659,34	8,6	594,95	8,0	64,39	14,2	6.092,73	1,4
Ago	15.124,27	8.992,39	1,7	8.332,25	0,9	660,14	12,4	594,38	11,9	65,76	16,6	6.131,87	1,9
Sep	15.147,11	8.968,12	0,9	8.333,16	0,5	634,96	6,6	572,84	6,1	62,12	11,6	6.178,99	3,0
Oct	15.170,04	9.019,38	1,4	8.380,81	1,0	638,57	6,4	574,89	6,0	63,68	10,6	6.150,66	2,4
Nov	15.193,12	9.031,54	0,9	8.414,06	0,5	617,49	6,7	549,12	4,7	68,37	25,1	6.161,58	3,1
Dic	15.216,31	9.076,78	1,1	8.465,90	0,7	610,88	7,0	537,45	6,9	73,43	7,6	6.139,54	2,8
2019 Ene	15.239,57	9.096,35	0,8	8.480,60	0,6	615,75	4,9	534,30	5,0	81,45	4,0	6.143,22	3,3
Feb	15.262,95	9.062,72	0,6	8.455,07	0,5	607,65	1,2	530,49	2,6	77,17	-7,6	6.200,22	3,7
Mar	15.286,51	9.099,48	1,1	8.476,14	1,2	623,33	0,3	548,00	0,0	75,33	2,4	6.187,03	2,9
Abr	15.310,11	9.121,43	1,5	8.495,63	1,4	625,80	3,4	555,50	3,3	70,30	4,7	6.188,68	2,3
May	15.333,84	9.157,35	1,5	8.508,53	1,4	648,82	2,9	579,13	2,1	69,69	9,7	6.176,49	2,4

Fuente: Instituto Nacional de Estadísticas (INE).



### CUADRO 5.2 Tasa de desocupación, nacional y por región (1)

(Porcentaje)

	Nacional	Región														
		I	II	III	IV	V	VI	VII	VIII	IX	X	XI	XII	RMS	XIV	XV
2017 Jun	7,0	7,3	9,0	7,7	7,8	8,3	7,8	5,7	7,6	7,6	3,6	2,9	0,9	7,0	5,1	6,5
Jul	6,9	7,3	8,4	7,4	7,8	7,7	7,4	5,9	8,3	7,0	4,5	2,6	1,3	6,7	4,8	5,6
Ago	6,6	7,5	9,3	6,8	7,1	6,6	7,1	6,2	8,3	7,1	5,0	3,2	2,4	6,4	3,9	4,9
Sep	6,7	7,1	9,0	6,9	7,9	6,1	6,6	5,8	8,1	6,9	5,5	2,8	4,2	6,7	3,8	5,2
Oct	6,7	7,2	8,7	6,5	7,8	6,3	6,9	6,0	7,7	6,7	4,3	2,5	5,0	7,0	4,2	6,3
Nov	6,5	6,3	8,2	6,6	8,0	6,3	6,4	5,6	7,2	7,4	4,0	2,2	4,8	6,5	4,6	6,0
Dic	6,4	6,4	8,4	6,7	6,8	6,9	6,2	5,6	6,9	8,0	2,9	2,8	2,9	6,4	4,9	5,2
2018 Ene	6,5	7,1	8,4	7,5	6,5	7,3	6,9	5,0	6,5	8,8	3,2	2,9	2,1	6,6	4,8	5,5
Feb	6,7	7,8	9,6	8,4	5,8	8,1	6,5	5,1	6,7	8,4	2,8	3,1	2,4	6,8	4,4	6,5
Mar	6,9	9,4	10,9	8,7	6,0	7,9	6,4	5,7	7,2	7,6	3,2	3,4	2,7	7,0	4,3	7,2
Abr	6,7	9,0	10,1	8,7	6,9	7,4	5,5	5,7	7,5	6,9	2,9	3,5	2,9	6,8	5,2	7,2
May	7,0	8,3	9,4	9,2	8,3	6,9	6,6	6,2	7,5	7,8	3,1	3,5	4,1	7,1	5,7	6,8
Jun	7,2	7,8	8,2	8,7	8,1	7,3	7,7	6,0	7,9	7,9	3,4	3,6	4,6	7,3	5,1	6,3
Jul	7,3	8,0	8,6	8,8	7,4	7,8	7,6	6,3	8,1	7,9	3,7	3,9	4,1	7,5	5,1	6,2
Ago	7,3	8,7	8,0	8,1	6,8	7,6	7,1	6,2	8,2	7,1	3,5	3,8	3,9	7,9	5,7	6,1
Sep	7,1	8,5	8,4	8,2	6,9	7,1	7,4	6,1	7,3	6,4	3,4	3,1	3,0	7,7	6,1	6,4
Oct	7,1	8,1	8,2	8,1	7,4	6,7	8,3	6,2	7,3	6,9	3,6	2,5	3,3	7,5	5,4	6,6
Nov	6,8	7,4	8,2	7,3	6,9	7,0	8,2	6,0	7,1	5,6	3,9	2,7	2,7	7,3	5,1	6,3
Dic	6,7	6,8	8,4	7,0	6,8	7,2	7,0	5,5	6,0	5,8	3,4	3,5	2,6	7,4	4,6	6,3
2019 Ene	6,8	7,3	9,5	7,3	7,1	8,0	6,7	5,2	6,1	6,2	3,6	3,8	3,0	7,2	4,5	6,3
Feb	6,7	6,9	10,0	7,3	7,0	8,2	6,5	5,8	6,2	3,4	4,1	2,2	7,1	4,3	6,1	
Mar	6,9	6,7	9,4	7,8	6,8	8,4	6,9	6,2	7,1	3,5	3,4	2,7	7,1	4,7	6,2	
Abr	6,9	6,6	9,8	7,7	6,2	8,1	6,7	5,9	6,6	2,8	3,8	2,5	7,5	4,6	6,5	
May	7,1	6,7	8,8	8,6	6,6	8,3	7,1	5,7	6,8	2,8	4,1	2,9	7,6	5,6	6,5	

Fuente: Instituto Nacional de Estadísticas (INE).

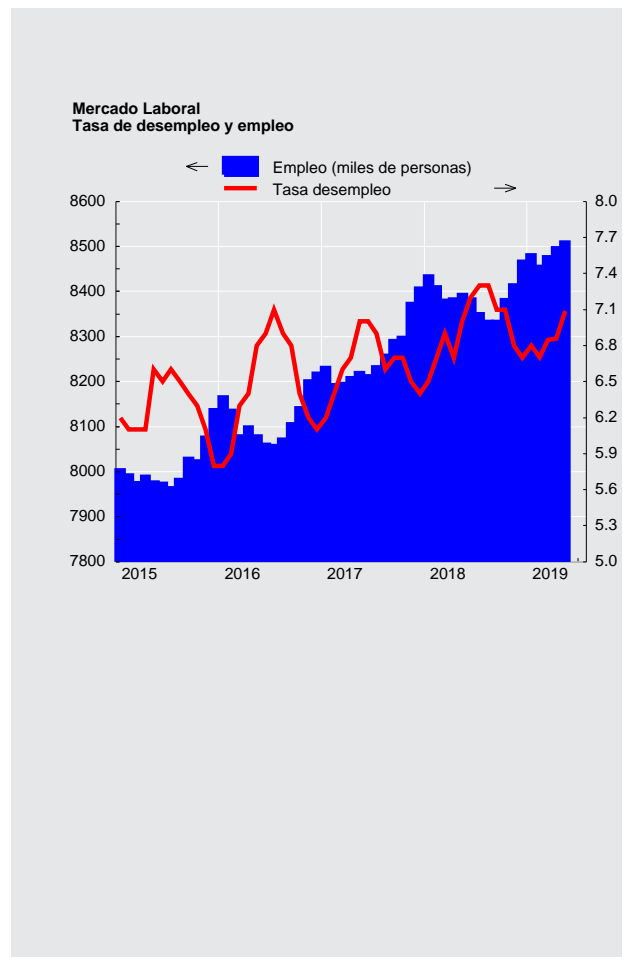



### CUADRO 5.3 Ocupados, por rama de actividad económica (1)

(Promedios móviles trimestrales, miles de personas)

	Total	Agricultura ganadería silvicultura y pesca	Explotación de minas y canteras	Industria manufacturera	Suministro de electricidad, gas, vapor y aire ac.	Suministro de agua, evac. agua, gestión de desechos	Construcción	Comercio	Activ. de alojamiento y servicios de comida	Transporte y almacenamiento	Información y comunicaciones
2017 Jun	8.211,96	725,60	211,05	913,96	45,19	47,86	691,58	1.572,02	331,66	533,84	151,29
Jul	8.231,57	709,37	208,85	896,56	41,45	53,84	684,36	1.577,90	330,41	543,16	148,15
Ago	8.257,59	715,68	199,72	878,38	43,26	60,62	678,62	1.557,61	330,87	548,93	143,11
Sep	8.290,26	717,86	192,81	880,95	43,33	59,47	686,00	1.580,10	343,40	559,57	140,82
Oct	8.297,15	725,97	185,43	884,61	45,10	56,29	687,34	1.578,68	341,87	552,82	135,84
Nov	8.371,91	734,28	194,75	906,26	46,11	52,79	696,35	1.589,17	349,31	561,46	136,84
Dic	8.406,53	794,66	200,90	883,05	43,31	53,41	688,73	1.565,45	356,88	575,42	137,85
2018 Ene	8.433,82	841,15	210,10	901,33	41,57	50,08	703,37	1.566,98	359,85	569,59	143,78
Feb	8.409,66	865,66	203,36	884,93	38,08	48,58	697,48	1.567,15	386,42	571,11	152,93
Mar	8.378,75	845,07	210,81	887,78	41,43	47,86	704,10	1.557,20	381,06	560,96	156,46
Abr	8.382,34	813,59	206,08	873,73	38,01	47,09	695,33	1.577,17	371,69	586,48	150,99
May	8.392,56	774,13	215,33	861,19	39,03	53,02	704,41	1.582,81	353,12	588,18	147,42
Jun	8.381,84	729,70	208,14	868,18	37,08	50,67	708,36	1.572,33	364,27	588,87	147,74
Jul	8.349,62	711,58	214,83	874,80	39,28	47,12	708,39	1.540,45	377,79	575,69	153,26
Ago	8.332,25	718,42	212,11	880,19	37,88	39,89	706,45	1.551,64	380,24	569,05	147,32
Sep	8.333,16	720,09	205,57	870,03	43,41	43,75	701,61	1.571,66	367,48	567,43	153,93
Oct	8.380,81	725,10	201,82	874,78	45,64	46,87	714,77	1.562,96	364,41	574,90	154,32
Nov	8.414,06	747,42	201,59	852,92	47,52	49,76	720,23	1.565,80	364,53	584,68	155,36
Dic	8.465,90	798,03	206,24	846,66	43,26	48,57	720,03	1.548,49	365,63	581,44	157,84
2019 Ene	8.480,60	840,67	209,57	841,18	41,85	44,50	698,66	1.562,59	377,28	564,25	156,59
Feb	8.455,07	850,29	216,88	872,41	43,52	43,74	710,42	1.538,39	365,52	549,97	154,26
Mar	8.476,14	828,77	222,20	883,56	48,90	39,79	715,09	1.539,61	369,95	556,60	143,70
Abr	8.495,63	785,10	228,30	889,31	47,07	50,04	721,78	1.551,85	354,58	576,78	146,40
May	8.508,53	745,74	225,67	858,25	44,43	51,96	723,27	1.578,38	361,35	587,03	144,58

Fuente: Instituto Nacional de Estadísticas (INE)

### CUADRO 5.3 Ocupados, por rama de actividad económica (continuación) (1)

(Promedios móviles trimestrales, miles de personas)

	Actividades financieras y de seguros	Actividades inmobiliarias	Actividades profesionales, científicas y técnicas	Actividades de servicios administr. y de apoyo	Administ. pública y defensa	Enseñanza	Actividades de atención de la salud humana y de asistencia social	Actividades artísticas, de entretenimiento y recreativas	Otras actividades de servicios	Actividades de los hogares como empleadores	Actividades de organizaciones y órganos extraterritoriales
2017 Jun	156,50	71,57	248,08	208,03	489,40	697,03	447,02	91,89	248,61	328,49	1,28
Jul	152,64	76,98	261,56	209,29	474,67	718,29	460,03	89,20	254,98	338,48	1,41
Ago	159,67	85,38	258,66	219,35	470,81	734,70	476,92	91,93	250,06	351,93	1,38
Sep	159,86	84,49	248,32	209,90	464,53	733,07	474,81	94,90	260,02	354,61	1,45
Oct	165,04	80,96	246,50	225,67	477,37	738,19	463,69	97,63	257,60	349,41	1,15
Nov	170,59	77,75	253,29	229,38	464,59	753,18	448,23	98,70	256,59	350,30	2,01
Dic	167,54	80,02	258,05	235,56	473,95	748,10	438,52	96,99	265,53	339,85	2,76
2018 Ene	164,05	79,20	254,54	219,62	460,60	721,65	442,51	99,90	260,68	340,37	2,90
Feb	166,47	83,86	246,20	217,01	461,86	682,94	448,16	99,21	256,10	329,74	2,39
Mar	171,78	82,81	254,68	215,81	453,88	683,73	447,47	98,58	247,61	328,20	1,46
Abr	168,48	85,13	268,78	219,72	452,60	712,68	453,07	95,92	250,61	313,80	1,40
May	167,30	83,79	279,60	211,48	451,60	745,23	467,88	94,82	253,55	317,23	1,46
Jun	161,94	84,21	283,52	216,32	462,15	744,57	470,29	101,81	255,54	324,33	1,82
Jul	160,20	78,51	274,58	208,22	454,80	759,73	474,41	98,44	265,62	330,59	1,33
Ago	156,55	78,65	263,59	202,30	455,28	753,30	466,88	101,16	270,30	339,83	1,22
Sep	165,42	80,45	252,84	197,29	453,74	761,83	476,31	97,16	274,54	328,13	0,50
Oct	168,00	85,16	248,65	209,53	461,16	760,48	479,25	95,99	273,55	332,97	0,51
Nov	165,04	80,96	255,87	213,67	466,85	759,75	482,08	97,58	269,89	331,95	0,60
Dic	164,66	80,39	248,14	229,47	475,65	760,08	487,73	101,34	263,53	337,89	0,83
2019 Ene	169,81	78,22	244,78	237,07	476,55	746,11	481,22	112,44	263,28	332,69	1,28
Feb	165,26	82,32	247,34	236,57	472,22	717,56	487,93	110,25	260,90	328,03	1,28
Mar	169,99	81,80	258,50	231,17	475,48	715,13	484,30	116,45	269,63	324,32	1,21
Abr	166,79	86,60	258,71	223,01	476,25	735,76	496,91	110,49	266,53	322,09	1,28
May	164,82	84,06	257,29	211,03	487,82	775,84	496,16	114,73	260,17	334,95	1,00

Fuente: Instituto Nacional de Estadísticas (INE)



**CUADRO 5.4**  
**Cesantes, por rama de actividad económica (1)**

(Miles de personas)

	Total	Agricultura ganadería silvicultura y pesca	Explotación de minas y canteras	Industria manufacturera	Suministro de electricidad, gas, vapor y aire ac.	Suministro de agua, evac. agua, gestión de desechos	Construcción	Comercio	Activ. de alojamiento y servicios de comida	Transporte y almacenamiento	Información y comunicaciones
2017 Jun	560,85	47,29	25,50	57,15	4,13	2,83	79,14	111,31	38,63	35,42	12,77
Jul	550,82	50,24	25,77	53,04	3,83	2,72	75,36	116,29	38,66	35,62	10,16
Ago	530,95	47,86	26,77	52,25	4,21	2,31	73,50	107,13	36,36	35,02	11,65
Sep	539,99	43,56	25,49	53,53	3,33	2,20	79,49	113,08	36,66	32,07	10,57
Oct	542,50	42,66	26,96	54,28	3,73	2,57	74,17	108,54	41,36	31,27	12,35
Nov	524,23	42,99	23,45	51,45	2,93	3,15	69,62	108,28	39,64	26,99	14,80
Dic	502,85	39,96	20,88	48,88	2,78	3,18	63,88	97,55	36,80	24,24	13,33
2018 Ene	508,95	37,39	20,46	45,89	2,42	4,27	70,75	96,36	33,85	24,56	15,88
Feb	516,91	37,32	22,42	47,15	2,22	3,92	74,05	83,37	34,35	24,50	12,52
Mar	547,80	40,38	22,37	50,17	3,72	5,50	76,44	87,19	38,53	25,13	14,96
Abr	537,94	46,40	20,30	52,45	4,14	4,19	63,97	85,22	41,77	24,66	10,80
May	567,10	57,36	19,29	53,28	4,88	4,15	62,31	96,80	46,15	27,79	11,38
Jun	577,50	70,73	18,54	55,46	4,88	2,49	66,30	96,37	44,42	32,73	13,21
Jul	594,95	66,39	20,87	60,00	4,30	1,95	76,10	102,96	39,19	33,30	16,30
Ago	594,38	60,47	21,17	64,68	3,61	3,14	76,95	103,71	35,40	36,63	15,24
Sep	572,84	53,12	22,31	59,52	2,93	2,55	74,46	107,25	33,50	35,17	16,33
Oct	574,89	56,98	20,50	50,72	3,57	2,41	76,76	109,74	37,20	36,41	16,22
Nov	549,12	52,86	17,02	45,37	4,29	1,85	73,48	109,46	35,54	31,73	18,53
Dic	537,45	46,87	17,71	41,06	3,21	1,65	74,92	108,16	32,65	30,63	15,18
2019 Ene	534,30	44,19	19,91	46,23	2,60	1,64	73,00	106,42	29,37	31,73	12,02
Feb	530,49	41,71	21,89	46,30	2,22	1,89	67,75	108,73	26,45	33,51	10,77
Mar	548,00	44,83	18,94	48,79	3,02	2,12	62,98	112,75	28,12	37,30	11,61
Abr	555,50	44,21	16,93	49,21	2,54	2,45	60,21	114,01	35,20	33,20	13,37
May	579,13	53,66	17,66	55,04	3,57	2,08	65,79	114,54	38,57	34,87	13,18

Fuente: Instituto Nacional de Estadísticas (INE).

**CUADRO 5.4**  
**Cesantes, por rama de actividad económica (continuación) (1)**

(Miles de personas)

	Actividades financieras y de seguros	Actividades inmobiliarias	Actividades profesionales, científicas y técnicas	Actividades de servicios administ. y de apoyo	Administ. pública y defensa	Enseñanza	Actividades de atención de la salud humana y de asistencia social	Actividades artísticas, de entretenimiento y recreativas	Otras actividades de servicios	Actividades de los hogares como empleadores	Actividades de organizaciones y órganos extraterritoriales
2017 Jun	15,59	5,23	14,95	17,33	15,63	28,61	23,56	6,20	3,24	16,34	0,00
Jul	14,44	4,03	14,56	15,06	16,53	25,11	22,39	5,83	5,14	16,03	0,00
Ago	12,16	2,84	13,78	17,88	16,78	22,70	18,32	8,50	5,31	15,62	0,00
Sep	12,13	2,95	14,14	19,54	18,64	20,16	20,79	9,65	6,12	15,91	0,00
Oct	11,08	3,33	15,08	19,69	18,95	21,63	20,62	9,15	6,54	18,37	0,17
Nov	10,84	3,37	14,29	17,33	18,51	22,44	21,88	5,94	6,69	17,89	1,75
Dic	12,98	3,47	15,42	15,42	17,54	29,87	22,80	5,76	7,34	18,95	1,82
2018 Ene	12,77	3,56	15,02	14,66	17,47	31,34	20,89	7,18	9,58	22,90	1,73
Feb	13,47	4,07	15,17	15,14	18,69	39,99	25,11	7,64	11,50	24,33	0,00
Mar	11,04	3,98	16,01	16,09	20,89	43,04	23,44	7,10	11,39	30,43	0,00
Abr	12,65	6,85	18,15	18,00	21,11	39,97	25,89	5,41	8,13	27,90	0,00
May	10,77	6,56	17,36	24,06	25,78	35,88	21,63	6,70	6,36	28,62	0,00
Jun	11,77	6,64	13,92	24,69	23,49	31,29	22,17	8,01	7,74	22,63	0,00
Jul	10,77	5,03	10,75	22,46	25,42	36,64	21,76	8,71	9,27	22,77	0,00
Ago	15,37	4,66	12,06	19,99	26,88	29,45	21,57	8,56	11,06	23,82	0,00
Sep	15,26	5,78	14,06	18,92	26,01	26,67	19,18	6,69	9,88	23,25	0,00
Oct	15,85	5,09	14,79	20,04	24,15	23,53	18,10	8,93	10,40	23,50	0,00
Nov	13,99	5,11	18,09	16,47	19,25	25,54	18,62	9,71	11,68	20,53	0,00
Dic	14,09	3,24	17,12	16,72	17,23	25,26	21,71	12,13	12,59	25,31	0,00
2019 Ene	12,24	3,37	16,97	16,28	19,31	31,02	22,74	11,36	13,06	20,84	0,00
Feb	11,79	3,42	11,85	17,83	17,71	35,17	24,93	11,56	11,11	23,89	0,00
Mar	11,73	6,58	11,98	17,42	22,31	44,27	24,25	9,51	9,53	19,95	0,00
Abr	13,87	6,58	15,11	20,54	24,76	40,94	25,66	8,84	6,95	20,91	0,00
May	15,13	6,42	18,37	15,55	25,60	39,05	23,21	8,24	6,95	21,65	0,00

Fuente: Instituto Nacional de Estadísticas (INE).



### CUADRO 5.5 Ocupados, por grupo de ocupación (1)

(Promedios móviles trimestrales, miles de personas)

	Total	Miembros del poder ejecutivo y de los cuerpos legislativos y personal directivo de la administración pública y de empresas	Profesionales científicos e intelectuales	Técnicos y profesionales de nivel medio	Empleados de oficina	Trabajadores de los servicios y vendedores de comercios y mercado	Agricultores y trabajadores calificados aporpecuarios y pesqueros	Oficiales, operarios y artesanos de artes mecánicas y de otros oficios	Operadores de instalaciones y máquinas y montadores	Trabajadores no calificados	Otros no identificados
2017 Jun	8.211,96	173,27	965,13	962,06	763,85	1.241,44	303,74	1.197,10	742,13	1.799,24	63,99
Jul	8.231,57	186,11	987,92	986,34	741,01	1.238,18	304,55	1.179,53	744,85	1.804,45	58,63
Ago	8.257,59	199,67	994,23	998,61	749,04	1.234,94	313,02	1.164,85	738,92	1.804,09	60,22
Sep	8.290,26	193,93	1.006,95	1.020,61	720,54	1.243,86	328,53	1.167,90	736,75	1.810,35	60,85
Oct	8.297,15	180,28	997,43	1.032,97	725,82	1.256,42	330,52	1.157,73	745,06	1.805,35	65,57
Nov	8.371,91	174,36	999,63	1.064,30	709,72	1.246,16	324,61	1.186,76	750,25	1.852,93	63,19
Dic	8.406,53	185,79	997,39	1.037,67	724,36	1.274,28	317,40	1.161,37	758,17	1.886,48	63,62
2018 Ene	8.433,82	195,74	988,49	1.010,16	741,01	1.270,49	309,19	1.158,68	750,54	1.945,92	63,60
Feb	8.409,66	191,18	986,02	961,91	764,28	1.282,40	311,11	1.127,09	745,62	1.977,42	62,63
Mar	8.378,75	193,83	993,06	963,47	753,33	1.245,80	312,58	1.138,25	760,25	1.953,77	64,40
Abr	8.382,34	207,59	1.006,21	961,61	742,61	1.237,79	315,43	1.163,66	769,08	1.911,49	66,86
May	8.392,56	208,28	1.033,13	994,22	718,67	1.243,10	320,22	1.165,75	778,81	1.863,06	67,31
Jun	8.381,84	192,14	1.045,87	994,08	722,12	1.265,44	320,16	1.161,28	775,18	1.835,47	70,11
Jul	8.349,62	174,63	1.074,74	983,18	717,94	1.281,39	318,61	1.139,15	772,14	1.819,43	68,42
Ago	8.332,25	179,58	1.072,21	944,12	723,26	1.297,21	317,39	1.174,44	759,95	1.796,74	67,35
Sep	8.333,16	190,29	1.076,11	943,44	707,87	1.307,96	324,35	1.184,37	760,30	1.771,00	67,47
Oct	8.380,81	196,64	1.067,31	971,33	709,96	1.303,84	335,96	1.195,61	760,69	1.770,89	68,59
Nov	8.414,06	189,17	1.075,07	997,61	704,89	1.272,95	333,75	1.167,12	772,18	1.829,74	71,59
Dic	8.465,90	190,18	1.073,45	989,86	716,40	1.256,10	338,29	1.144,81	768,63	1.920,03	68,14
2019 Ene	8.480,60	180,36	1.089,11	952,90	735,91	1.272,82	330,84	1.131,85	762,90	1.958,74	65,18
Feb	8.455,07	177,53	1.068,65	943,41	745,12	1.285,05	322,25	1.145,42	758,98	1.942,72	65,94
Mar	8.476,14	184,33	1.079,20	940,34	752,50	1.294,42	317,90	1.145,08	779,52	1.919,53	63,33
Abr	8.495,63	383,73	1.085,22	876,54	572,13	1.758,44	269,01	1.053,76	761,42	1.701,91	33,46
May	8.508,53	362,72	1.118,64	885,13	566,19	1.772,52	277,55	1.035,83	752,00	1.704,16	33,78

Fuente: Instituto Nacional de Estadísticas (INE).

### CUADRO 5.6 Empleo en el Gran Santiago (1)

(Miles de personas)

	Población de 14 años y más	Fuerza de trabajo					Tasa de cesantía	Tasa de desocupación
		Total	Ocupados	Desocupados	Cesantes	Buscan trabajo por primera vez		
2015 Prom.	5.106,3	3.141,5	2.927,5	214,0	193,3	20,7	6,1	6,8
2016 Prom.	5.149,8	3.167,2	2.924,5	242,7	216,5	26,2	6,8	7,7
2017 Prom.	5.192,9	3.217,6	2.967,1	250,5	225,7	24,8	7,0	7,8
2018 Prom.	5.235,9	3.280,5	3.041,7	238,8	216,2	22,6	6,6	7,3
2017 II	5.187,4	3.179,6	2.924,1	255,6	234,3	21,3	7,4	8,0
III	5.198,1	3.287,1	3.050,2	236,9	219,6	17,3	6,7	7,2
IV	5.208,9	3.235,4	2.970,8	264,6	223,6	41,1	6,9	8,2
2018 I	5.219,6	3.266,1	3.019,0	247,1	223,2	23,9	6,8	7,6
II	5.230,4	3.259,1	3.030,5	228,5	201,5	27,1	6,2	7,0
III	5.241,2	3.285,7	3.051,4	234,3	216,0	18,3	6,6	7,1
IV	5.251,9	3.310,6	3.065,2	245,4	224,2	21,2	6,8	7,4
2019 I	5.262,7	3.251,4	3.004,0	247,4	231,5	15,9	7,1	7,6

Fuente: Universidad de Chile.





### CUADRO 5.8 Índices de remuneraciones

(base 2016=100)

	Índice general de remuneraciones por hora (1)(3)				Índice de costo de la mano de obra por hora (2)(3)	
	Nominal		Real		Nominal	
	Índice	Variac. porcent. en 12 meses	Índice	Variac. porcent. en 12 meses	Índice	Variac. porcent. en 12 meses
2015 Prom.	96,1	6,2	88,3	1,8	95,0	6,7
2016 Prom.	101,2	5,2	89,5	1,4	100,6	5,9
2017 Prom.	105,9	4,6	91,6	2,4	105,8	5,2
2018 Prom.	110,5	4,4	93,4	1,9	110,6	4,5
2017 Jul	106,1	4,9	91,9	3,2	106,1	5,4
Ago	106,7	4,9	92,2	3,0	106,7	5,5
Sep	106,8	4,8	92,5	3,2	107,1	5,4
Oct	107,1	4,9	92,2	2,9	107,1	5,4
Nov	107,7	5,2	92,7	3,3	107,9	5,8
Dic	108,5	5,1	93,2	2,8	109,1	5,5
2018 Ene	109,4	4,8	93,5	2,6	109,0	5,0
Feb	109,0	4,8	93,1	2,8	108,5	5,0
Mar	109,5	4,5	93,4	2,6	109,5	4,7
Abr	109,8	5,1	93,4	3,1	109,9	5,4
May	109,7	4,8	93,0	2,7	110,0	5,2
Jun	109,9	4,5	93,0	1,9	110,0	4,8
Jul	110,4	4,1	93,2	1,3	110,6	4,3
Ago	110,5	3,6	93,1	0,9	110,6	3,7
Sep	111,6	4,4	93,6	1,3	111,7	4,3
Oct	111,5	4,1	93,2	1,1	111,7	4,2
Nov	112,1	4,0	93,8	1,2	112,2	4,1
Dic	112,6	3,8	94,3	1,2	113,3	3,8
2019 Ene	113,5	3,8	95,0	1,6	113,5	4,1
Feb	113,7	4,3	95,0	2,1	113,4	4,5
Mar	114,7	4,7	95,4	2,2	114,7	4,8
Abr	115,4	5,1	95,8	2,6	115,4	5,0
May	115,3	5,1	95,1	2,3	115,3	4,8

Fuente: Instituto Nacional de Estadísticas (INE).

## VI. PRECIOS



**CUADRO 6.1**  
**Inflación del índice de precios al consumidor (IPC) y medidas subyacentes (1)**

(Base 2013=100)

	IPC (2)			IPCX (3)			IPCX1 (4)			IPCSAE (5)		
	Índice	Variación porcentual		Índice	Variación porcentual		Índice	Variación porcentual		Índice	Variación porcentual	
		En el mes	12 meses		En el mes	12 meses		En el mes	12 meses		En el mes	12 meses
2017 Ene	114,49	0,5	2,8	115,23	0,5	2,7	114,24	0,5	2,7	114,11	0,5	2,5
Feb	114,76	0,2	2,7	115,49	0,2	2,3	114,53	0,3	2,5	114,31	0,2	2,2
Mar	115,20	0,4	2,7	115,85	0,3	2,2	114,83	0,3	2,3	114,79	0,4	2,2
Abr	115,48	0,2	2,7	116,17	0,3	2,2	115,24	0,4	2,2	115,01	0,2	2,1
May	115,63	0,1	2,6	116,45	0,2	2,5	115,50	0,2	2,6	115,37	0,3	2,5
Jun	115,18	-0,4	1,7	116,19	-0,2	2,0	115,13	-0,3	2,0	114,94	-0,4	1,8
Jul	115,45	0,2	1,7	116,60	0,4	2,0	115,51	0,3	2,0	115,24	0,3	2,0
Ago	115,69	0,2	1,9	116,58	0,0	1,9	115,52	0,0	1,9	115,16	-0,1	1,8
Sep	115,51	-0,2	1,5	116,33	-0,2	1,7	115,36	-0,1	1,8	115,16	0,0	1,8
Oct	116,19	0,6	1,9	116,92	0,5	2,1	115,89	0,5	2,2	115,55	0,3	1,9
Nov	116,29	0,1	1,9	116,82	-0,1	1,8	115,79	-0,1	1,9	115,41	-0,1	1,8
Dic	116,46	0,1	2,3	116,91	0,1	1,9	115,83	0,0	1,9	115,65	0,2	1,9
2018 Ene	117,00	0,5	2,2	117,26	0,3	1,8	116,22	0,3	1,7	115,98	0,3	1,6
Feb	117,05	0,0	2,0	117,40	0,1	1,6	116,29	0,1	1,5	116,18	0,2	1,6
Mar	117,29	0,2	1,8	117,76	0,3	1,6	116,67	0,3	1,6	116,57	0,3	1,6
Abr	117,66	0,3	1,9	118,19	0,4	1,7	117,06	0,3	1,6	116,88	0,3	1,6
May	117,99	0,3	2,0	118,44	0,2	1,7	117,33	0,2	1,6	117,23	0,3	1,6
Jun	118,11	0,1	2,5	118,44	0,0	1,9	117,28	0,0	1,9	117,09	-0,1	1,9
Jul	118,53	0,4	2,7	118,84	0,3	1,9	117,60	0,3	1,8	117,40	0,3	1,9
Ago	118,73	0,2	2,6	118,87	0,0	2,0	117,61	0,0	1,8	117,39	0,0	1,9
Sep	119,14	0,3	3,1	118,98	0,1	2,3	117,67	0,1	2,0	117,63	0,2	2,1
Oct	119,57	0,4	2,9	119,12	0,1	1,9	118,02	0,3	1,8	118,02	0,3	2,1
Nov	119,57	0,0	2,8	119,12	0,0	2,0	117,97	0,0	1,9	117,98	0,0	2,2
Dic	119,45	-0,1	2,6	119,32	0,2	2,1	118,21	0,2	2,1	118,31	0,3	2,3

Fuente: Instituto Nacional de Estadísticas (INE)

**CUADRO 6.1**  
**Inflación del índice de precios al consumidor (IPC) y medidas subyacentes (continuación) (1)**

(Base 2013=100)

	IPCT (6)			IPCN (7)			IPC de frutas y verduras frescas (8)			IPC de combustibles (9)		
	Índice	Variación porcentual		Índice	Variación porcentual		Índice	Variación porcentual		Índice	Variación porcentual	
		En el mes	12 meses		En el mes	12 meses		En el mes	12 meses		En el mes	12 meses
2017 Ene	112,61	0,7	2,3	116,92	0,4	3,4	129,56	-1,7	-1,0	94,65	3,8	7,2
Feb	112,79	0,2	2,2	117,31	0,3	3,4	129,97	0,3	4,7	94,98	0,3	10,1
Mar	112,93	0,1	2,3	118,14	0,7	3,3	134,86	3,8	6,3	94,41	-0,6	11,2
Abr	113,10	0,1	2,0	118,56	0,4	3,5	134,63	-0,2	8,9	94,18	-0,2	8,8
May	113,26	0,1	1,7	118,68	0,1	3,6	131,12	-2,6	-0,3	94,08	-0,1	6,2
Jun	112,50	-0,7	0,6	118,63	0,0	3,1	123,84	-5,6	-9,0	94,13	0,1	3,8
Jul	112,60	0,1	0,3	119,14	0,4	3,4	123,66	-0,1	-7,7	92,43	-1,8	2,9
Ago	113,11	0,5	0,7	119,01	-0,1	3,3	130,51	5,5	-4,5	93,41	1,1	6,9
Sep	112,63	-0,4	0,0	119,23	0,2	3,3	129,80	-0,5	-11,5	94,66	1,3	7,2
Oct	113,59	0,9	0,8	119,55	0,3	3,3	131,49	1,3	-9,6	96,22	1,7	6,2
Nov	113,82	0,2	1,0	119,48	-0,1	3,1	136,75	4,0	-1,7	96,95	0,8	6,2
Dic	113,73	-0,1	1,7	120,00	0,4	3,0	135,64	-0,8	2,9	99,09	2,2	8,7
2018 Ene	114,33	0,5	1,5	120,45	0,4	3,0	143,39	5,7	10,7	99,00	-0,1	4,6
Feb	114,23	-0,1	1,3	120,70	0,2	2,9	139,02	-3,0	7,0	99,95	1,0	5,2
Mar	113,95	-0,2	0,9	121,61	0,8	2,9	138,88	-0,1	3,0	98,44	-1,5	4,3
Abr	114,29	0,3	1,1	122,01	0,3	2,9	137,47	-1,0	2,1	98,68	0,2	4,8
May	114,74	0,4	1,3	122,19	0,1	3,0	136,29	-0,9	3,9	101,11	2,5	7,5
Jun	114,79	0,0	2,0	122,40	0,2	3,2	135,73	-0,4	9,6	103,62	2,5	10,1
Jul	115,15	0,3	2,3	122,89	0,4	3,1	134,72	-0,7	8,9	104,98	1,3	13,6
Ago	115,56	0,4	2,2	122,83	0,0	3,2	138,94	3,1	6,5	105,96	0,9	13,4
Sep	115,92	0,3	2,9	123,29	0,4	3,4	144,85	4,3	11,6	108,27	2,2	14,4
Oct	116,31	0,3	2,4	123,79	0,4	3,6	148,90	2,8	13,2	111,66	3,1	16,0
Nov	116,40	0,1	2,3	123,66	-0,1	3,5	150,90	1,3	10,3	110,45	-1,1	13,9
Dic	115,82	-0,5	1,8	124,13	0,4	3,4	146,20	-3,1	7,8	107,62	-2,6	8,6

Fuente: Instituto Nacional de Estadísticas (INE)



### CUADRO 6.2 Inflación del índice de precios al consumidor (IPC) y medidas subyacentes, series referenciales (1)

(Base 2018=100)

	IPC (2)			IPCSAE (3)			IPCT (4)			IPCN (5)			IPC de frutas y verduras frescas (6)		
	Índice	Variación porcentual		Índice	Variación porcentual		Índice	Variación porcentual		Índice	Variación porcentual		Índice	Variación porcentual	
		En el mes	12 meses		En el mes	12 meses		En el mes	12 meses		En el mes	12 meses		En el mes	12 meses
2018 Prom.	100,00	--	--	100,00	--	--	100,00	--	--	100,00	--	--	100,00	--	--
2018 May	99,81	0,3	--	100,09	0,2	--	99,77	0,3	--	99,85	0,2	--	97,04	-0,9	--
Jun	99,90	0,1	--	99,97	-0,1	--	99,79	0,0	--	100,03	0,2	--	96,46	-0,6	--
Jul	100,22	0,3	--	100,19	0,2	--	100,09	0,3	--	100,38	0,4	--	95,53	-1,0	--
Ago	100,31	0,1	--	100,13	-0,1	--	100,41	0,3	--	100,19	-0,2	--	98,33	2,9	--
Sep	100,51	0,2	--	100,19	0,1	--	100,52	0,1	--	100,50	0,3	--	102,01	3,7	--
Oct	100,91	0,4	--	100,55	0,4	--	100,92	0,4	--	100,89	0,4	--	104,37	2,3	--
Nov	100,82	-0,1	--	100,45	-0,1	--	100,87	0,0	--	100,77	-0,1	--	105,71	1,3	--
Dic	100,64	-0,2	--	100,56	0,1	--	100,31	-0,6	--	101,02	0,2	--	102,91	-2,7	--
2019 Ene	100,75	0,1	1,8	100,97	0,4	1,9	100,15	-0,2	0,8	101,46	0,4	2,9	100,16	-2,7	-1,7
Feb	100,79	0,0	1,7	101,23	0,3	2,0	100,00	-0,1	0,6	101,73	0,3	3,0	98,01	-2,1	-0,8
Mar	101,27	0,5	2,0	101,67	0,4	2,0	100,25	0,3	1,1	102,48	0,7	3,1	101,77	3,8	2,8
Abr	101,54	0,3	2,0	101,76	0,1	1,9	100,64	0,4	1,2	102,60	0,1	3,0	100,65	-1,1	2,8
May	102,15	0,6	2,3	102,12	0,4	2,0	101,63	1,0	1,9	102,76	0,2	2,9	98,42	-2,2	1,4

Fuente: Instituto Nacional de Estadísticas (INE)

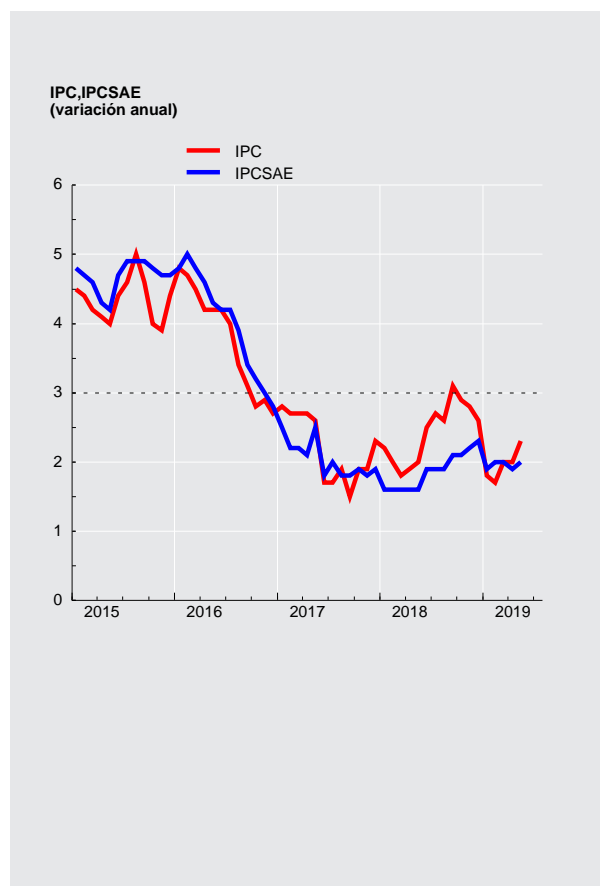



### CUADRO 6.3 Índice de precios al productor (IPP) (1)

(Base anual 2014=100)

	IP Agricultura y ganadería		IP Manufactura		IP Minería		IPDEGA		IPP Industrias		
	Índice	Variación en el mes	Índice	Variación en el mes	Índice	Variación en el mes	Índice	Variación en el mes	Índice	Variación porcentual en el mes	Variación porcentual 12 meses
2016	103,91	-2,46	106,22	-0,04	99,42	3,40	118,95	0,44	104,20	1,63	8,63
2017	101,38	-3,25	109,95	0,85	112,65	0,16	124,91	0,01	112,91	0,40	8,36
2018	98,64	-2,28	114,69	-0,69	112,05	0,12	120,46	-0,86	113,99	-0,32	0,96
2017 Jun	105,84	0,56	108,98	-0,27	99,22	0,24	118,67	-0,09	105,15	-0,01	8,41
Jul	107,42	1,49	108,84	-0,13	102,76	3,57	118,95	0,24	106,90	1,66	9,98
Ago	108,11	0,64	108,10	-0,68	108,05	5,15	118,79	-0,13	109,23	2,18	12,55
Sep	107,55	-0,52	107,98	-0,11	106,87	-1,09	118,75	-0,03	108,59	-0,59	12,06
Oct	107,41	-0,13	108,51	0,49	110,85	3,72	123,34	3,87	111,28	2,48	14,98
Nov	104,79	-2,44	109,02	0,47	112,47	1,46	124,90	1,26	112,46	1,06	9,68
Dic	101,38	-3,25	109,95	0,85	112,65	0,16	124,91	0,01	112,91	0,40	8,36
2018 Ene	100,23	-1,13	109,59	-0,33	111,63	-0,91	124,26	-0,52	112,20	-0,63	6,66
Feb	98,19	-2,04	110,04	0,41	109,61	-1,81	123,76	-0,40	111,31	-0,79	6,16
Mar	99,51	1,34	110,61	0,52	107,92	-1,54	123,59	-0,14	110,67	-0,57	4,81
Abr	98,96	-0,55	110,72	0,10	108,34	0,39	123,46	-0,11	110,91	0,22	6,21
May	99,82	0,87	112,22	1,35	112,76	4,08	123,56	0,08	113,72	2,53	8,14
Jun	101,05	1,23	112,79	0,51	116,49	3,31	123,78	0,18	115,82	1,85	10,15
Jul	101,99	0,93	113,48	0,61	109,30	-6,17	124,21	0,35	112,55	-2,82	5,29
Ago	102,35	0,35	113,85	0,33	105,71	-3,28	124,51	0,24	110,94	-1,43	1,57
Sep	101,65	-0,68	115,36	1,33	109,69	3,77	125,72	0,97	113,65	2,44	4,66
Oct	102,58	0,91	115,79	0,37	112,41	2,48	120,60	-4,07	114,63	0,86	3,01
Nov	100,94	-1,60	115,49	-0,26	111,92	-0,44	121,50	0,75	114,36	-0,24	1,69
Dic	98,64	-2,28	114,69	-0,69	112,05	0,12	120,46	-0,86	113,99	-0,32	0,96
2019 Ene	96,12	-2,55	114,12	-0,50	108,42	-3,24	120,77	0,26	112,00	-1,75	-0,18
Feb	97,44	1,37	113,31	-0,71	110,75	2,15	120,69	-0,07	112,83	0,74	1,37
Mar	100,45	3,09	113,64	0,29	115,11	3,94	121,02	0,27	115,17	2,07	4,07
Abr	100,32	-0,13	113,90	0,23	114,68	-0,37	120,76	-0,21	115,03	-0,12	3,71
May											

Fuente: Instituto Nacional de Estadísticas (INE)



## CUADRO 6.6 Unidades de Reajustabilidad

(Pesos)

	Unidad de Fomento(1)	Indice de Valor Promedio(2)	Unidad Tributaria Mensual(3)
2015	25.022,00	25.893,53	43.857,80
2016	26.022,67	26.993,19	45.622,02
2017	26.571,93	27.694,19	46.595,82
2018	27.165,75	28.280,03	47.626,75
2017 Jul	26.643,94	27.739,43	46.787,00
Ago	26.584,37	27.789,97	46.600,00
Sep	26.631,13	27.829,15	46.693,00
Oct	26.656,66	27.859,85	46.786,00
Nov	26.662,41	27.877,27	46.692,00
Dic	26.779,99	27.904,48	46.972,00
2018 Ene	26.811,97	27.938,08	47.019,00
Feb	26.864,09	27.989,04	47.066,00
Mar	26.961,32	28.046,69	47.301,00
Abr	26.980,73	28.106,45	47.301,00
May	27.040,06	28.174,56	47.396,00
Jun	27.119,59	28.237,03	47.538,00
Jul	27.187,19	28.304,97	47.681,00
Ago	27.237,98	28.371,94	47.729,00
Sep	27.329,01	28.435,56	47.920,00
Oct	27.393,34	28.504,49	48.016,00
Nov	27.480,95	28.579,11	48.160,00
Dic	27.561,53	28.651,96	48.353,00
2019 Ene	27.558,53	28.714,42	48.353,00
Feb	27.546,04	28.764,23	48.305,00
Mar	27.564,62	28.804,03	48.353,00
Abr	27.601,09	28.842,14	48.353,00
May	27.720,11	28.883,46	48.595,00
Jun	27.826,20	28.929,42	48.741,00

Fuente: Banco Central de Chile y Servicio de Impuestos Internos.



### CUADRO 6.10 Índices de la Bolsa de Comercio de Santiago (1)

(Valores nominales, último día de cada período)

	IGPA (30 Diciembre 1980=100)			IPSA (30 Diciembre 2002=100)			INTER-10 (28 Diciembre 2007=3.051,83)		
	Índice	Variación porcentual		Índice	Variación porcentual		Índice	Variación porcentual	
		En el mes	En 12 meses		En el mes	En 12 meses		En el mes	En 12 meses
2015	18.151,5	--	-3,8	3.680,2	--	-4,4	4.311,2	--	-8,6
2016	20.734,2	--	14,2	4.151,4	--	12,8	4.944,3	--	14,7
2017	27.980,8	--	35,0	5.564,6	--	34,0	6.574,0	--	33,0
2018	25.949,8	--	-7,3	5.105,4	--	-8,3	6.137,7	--	-6,6
2017 Jun	23.787,4	-2,3	20,6	4.747,2	-2,2	18,8	5.732,6	-2,1	17,6
Jul	25.312,8	6,4	24,3	5.064,6	6,7	23,0	6.079,1	6,0	20,6
Ago	25.726,7	1,6	25,9	5.153,2	1,7	25,1	6.216,7	2,3	23,7
Sep	26.682,4	3,7	33,1	5.341,9	3,7	33,0	6.526,3	5,0	36,1
Oct	28.028,4	5,0	30,8	5.588,1	4,6	30,3	6.676,4	2,3	30,3
Nov	25.167,5	-10,2	19,7	5.003,4	-10,5	18,9	6.051,2	-9,4	22,5
Dic	27.980,8	11,2	35,0	5.564,6	11,2	34,0	6.574,0	8,6	33,0
2018 Ene	29.419,8	5,1	40,2	5.855,4	5,2	39,4	6.914,8	5,2	37,8
Feb	28.132,2	-4,4	29,0	5.602,8	-4,3	28,5	6.607,7	-4,4	26,3
Mar	27.736,2	-1,4	15,7	5.542,2	-1,1	15,9	6.615,3	0,1	12,8
Abr	28.699,3	3,5	19,1	5.710,9	3,0	19,1	6.772,6	2,4	15,7
May	27.625,8	-3,7	13,4	5.455,1	-4,5	12,3	6.310,8	-6,8	7,7
Jun	26.843,2	-2,8	12,8	5.301,3	-2,8	11,7	6.062,2	-3,9	5,7
Jul	27.360,3	1,9	8,1	5.434,4	2,5	7,3	6.249,1	3,1	2,8
Ago	26.589,9	-2,8	3,4	5.270,4	-3,0	2,3	5.965,5	-4,5	-4,0
Sep	26.885,9	1,1	0,8	5.283,5	0,2	-1,1	6.019,0	0,9	-7,8
Oct	25.979,2	-3,4	-7,3	5.104,3	-3,4	-8,7	5.922,5	-1,6	-11,3
Nov	25.965,6	-0,1	3,2	5.111,9	0,1	2,2	6.099,2	3,0	0,8
Dic	25.949,8	-0,1	-7,3	5.105,4	-0,1	-8,3	6.137,7	0,6	-6,6
2019 Ene	27.317,5	5,3	-7,1	5.405,6	5,9	-7,7	6.464,5	5,3	-6,5
Feb	26.797,4	-1,9	-4,7	5.287,5	-2,2	-5,6	6.218,0	-3,8	-5,9
Mar	26.643,9	-0,6	-3,9	5.259,4	-0,5	-5,1	6.223,4	0,1	-5,9
Abr	26.331,8	-1,2	-8,2	5.187,1	-1,4	-9,2	6.019,2	-3,3	-11,1
May	25.352,3	-3,7	-8,2	4.977,1	-4,0	-8,8	5.941,4	-1,3	-5,9

Fuente: Bolsa de Comercio de Santiago.

## VII. TASAS DE INTERÉS\*

\*Para consultas sobre esta información dirigirse a: [dineroyanca@bcentral.cl](mailto:dineroyanca@bcentral.cl)





### CUADRO 7.1 Tasas de interés de referencia de la política monetaria (1)(2)

(Tasas reales y nominales anuales, base 360 días)

	TPM	Facilidad permanente de depósito (3)	Facilidad permanente de liquidez (4)	Reserva técnica (5)
2015 16 Oct	3,25	3,00	3,50	2,25
18 Dic	3,50	3,25	3,75	2,50
2017 20 Ene	3,25	3,00	3,50	2,25
17 Mar	3,00	2,75	3,25	2,00
17 Abr	2,75	2,50	3,00	1,75
19 May	2,50	2,25	2,75	1,50
2018 19 Oct	2,75	2,50	3,00	1,75
2019 31 Ene	3,00	2,75	3,25	2,00
10 Jun	2,50	2,25	2,75	1,50

Tasas de política monetaria (porcentaje)

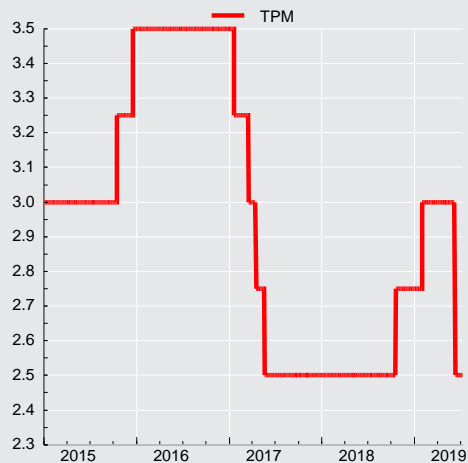



### CUADRO 7.3 Tasas de interés del mercado monetario

(Porcentajes)

	Tasa interbancaria			Swap promedio cámara (1)		Tasas de depósitos a plazo mercado secundario (2)					
	Promedio	Máxima	Mínima	Nominales		Nominales				Real(UF)	
				180 ds.	360 ds.	30 ds.	90 ds.	180 ds.	360 ds.	90 ds.	360 ds.
2015 Prom.	3,06	3,07	3,04	3,17	3,26	3,36	3,60	3,84	4,04	1,04	1,01
2016 Prom.	3,50	3,50	3,48	3,50	3,50	3,65	3,91	4,06	4,29	1,30	1,36
2017 Prom.	2,73	2,73	2,69	2,58	2,56	2,82	2,96	3,03	3,31	1,44	0,89
2018 Prom.	2,55	2,55	2,53	2,65	2,83	2,62	2,83	3,02	3,42	0,82	0,78
2017 Jul	2,50	2,50	2,49	2,41	2,37	2,60	2,75	2,84	3,17	3,24	1,05
Ago	2,50	2,50	2,49	2,36	2,33	2,60	2,73	2,82	3,15	0,70	0,74
Sep	2,50	2,50	2,49	2,41	2,42	2,61	2,73	2,83	3,17	0,56	0,87
Oct	2,50	2,50	2,48	2,40	2,44	2,55	2,73	2,87	3,25	2,58	1,26
Nov	2,50	2,50	2,40	2,41	2,46	2,68	2,87	2,97	3,27	1,62	1,07
Dic	2,50	2,50	2,47	2,43	2,49	2,81	3,01	3,06	3,29	1,97	1,19
2018 Ene	2,50	2,50	2,49	2,43	2,46	2,69	2,82	2,90	3,20	1,29	0,93
Feb	2,49	2,50	2,47	2,51	2,60	2,55	2,69	2,79	3,14	-0,11	0,71
Mar	2,50	2,50	2,49	2,54	2,65	2,58	2,74	2,85	3,20	0,51	0,89
Abr	2,48	2,49	2,47	2,52	2,60	2,55	2,70	2,83	3,19	0,91	0,89
May	2,50	2,50	2,49	2,54	2,71	2,59	2,73	2,85	3,22	0,55	0,65
Jun	2,50	2,50	2,49	2,57	2,79	2,58	2,74	2,88	3,26	0,16	0,48
Jul	2,49	2,49	2,49	2,58	2,82	2,51	2,68	2,86	3,28	0,51	0,45
Ago	2,50	2,50	2,49	2,61	2,87	2,49	2,68	2,87	3,31	-0,29	0,28
Sep	2,50	2,50	2,49	2,76	3,05	2,57	2,80	3,03	3,43	-0,15	0,42
Oct	2,60	2,60	2,59	2,90	3,16	2,64	2,98	3,37	3,94	0,43	0,82
Nov	2,75	2,75	2,75	2,96	3,19	2,77	3,18	3,54	4,03	1,63	1,22
Dic	2,75	2,75	2,68	2,92	3,11	2,93	3,26	3,48	3,85	3,16	1,47
2019 Ene	2,76	2,76	2,71	2,99	3,13	2,79	3,05	3,29	3,70	2,68	1,19
Feb	3,00	3,00	2,98	3,04	3,13	2,99	3,15	3,30	3,66	1,43	1,09
Mar	3,00	3,00	2,97	3,03	3,09	3,01	3,15	3,25	3,55	0,95	1,00
Abr	3,00	3,00	3,00	3,01	3,03	3,00	3,12	3,21	3,52	0,01	0,63
May	3,00	3,00	2,89	2,97	2,95	2,99	3,10	3,16	3,44	-0,12	0,58
Jun	2,62	2,63	2,46	2,49	2,38	2,73	2,79	2,81	3,07	0,23	0,41

### CUADRO 7.4 Tasas de inter. de los instrum. del Banco Central de Chile y de la Tesorería General de la República, mercado secundario (1)

(Porcentajes)

	Benchmark en pesos				Benchmark en UF					
	1 año	2 años	5 años	10 años	1 año	2 años	5 años	10 años	20 años	30 años
2015 Prom.	3,50	3,62	4,14	4,48	0,60	0,75	1,12	1,46	1,71	1,83
2016 Prom.	3,70	3,79	4,09	4,41	0,96	0,98	1,14	1,42	1,68	1,79
2017 Prom.	2,89	3,15	3,73	4,24	0,63	0,74	1,04	1,43	1,86	2,02
2018 Prom.	3,16	3,49	4,07	4,50	0,52	0,81	1,17	1,68	2,11	2,26
2017 Jul	2,62	2,74	3,66	4,22	0,76	0,77	1,15	1,47	1,89	1,99
Ago	2,72	3,11	3,62	4,33	0,45	0,54	0,98	1,47	1,90	2,05
Sep	2,74	3,16	3,68	4,32	0,81	0,67	1,03	1,47	1,92	2,07
Oct	2,78	3,29	3,81	4,49	1,29	1,27	1,40	1,78	2,16	2,35
Nov	2,80	3,47	3,88	4,51	0,93	0,99	1,26	1,78	2,13	2,35
Dic	2,89	3,51	4,02	4,62	0,98	1,14	1,48	1,91	2,27	2,43
2018 Ene	2,82	3,31	3,93	4,52	0,71	0,82	1,31	1,84	2,24	2,39
Feb	2,78	3,32	3,97	4,55	0,53	0,64	1,17	1,79	2,32	2,42
Mar	2,74	3,35	4,02	4,49	0,70	0,72	1,21	1,75	2,25	2,37
Abr	2,69	3,28	3,90	4,42	0,58	0,77	1,21	1,66	2,13	2,30
May	2,71	3,36	4,00	4,50	0,37	0,55	1,20	1,63	2,17	2,29
Jun	--	3,41	4,08	4,58	0,26	0,32	1,10	1,60	2,14	2,29
Jul	--	3,37	4,12	4,56	0,27	0,33	1,06	1,57	2,11	2,27
Ago	3,28	3,43	4,07	4,48	0,19	0,65	0,95	1,53	2,00	2,17
Sep	3,37	3,67	4,11	4,50	0,24	0,76	1,00	1,53	2,01	2,14
Oct	3,49	3,89	4,26	4,57	0,41	0,98	1,20	1,58	2,05	2,20
Nov	3,58	3,84	4,23	4,46	0,79	1,08	1,31	1,58	1,97	2,13
Dic	3,51	3,68	4,10	4,34	1,14	1,15	1,31	1,57	1,90	2,03
2019 Ene	3,48	3,62	4,12	4,22	1,03	1,03	1,16	1,47	1,80	1,93
Feb	3,46	3,53	4,00	4,14	0,93	0,93	1,11	1,39	1,70	1,83
Mar	3,41	3,50	3,87	4,05	1,00	0,84	1,03	1,35	1,59	1,71
Abr	3,28	3,30	3,66	3,92	--	0,52	0,79	1,10	1,37	1,53
May	3,14	3,20	3,52	3,83	--	0,39	0,65	1,02	1,34	1,48
Jun	2,57	2,61	3,20	3,48	--	0,06	0,32	0,65	0,92	1,09



**CUADRO 7.6**  
**Tasas de interés del sistema financiero, por tipo de colocación (1)**

(Porcentaje)

	Consumo nominal (2)					Comerciales nominal (2)					
	Menor a 180 días	181 días a 1 año	1 a 3 años	Más de 3 años	Total	Menor a 30 días	30 a 89 días	90 a 180 días	181 días a 1 año	Más de 1 año	Total
2015 Dic.	8,82	24,23	24,87	23,18	22,83	7,16	5,94	6,35	7,25	6,64	6,86
2016 Dic.	11,88	24,80	23,88	22,32	22,38	7,01	5,45	5,94	9,37	7,83	7,64
2017 Dic.	10,76	23,75	22,96	21,03	21,34	5,98	4,46	5,29	7,71	6,57	6,50
2018 Dic.	7,11	23,75	22,57	19,89	20,58	5,41	4,47	4,70	8,27	7,03	6,18
2017 Jul.	12,92	25,07	23,83	20,68	22,01	6,74	4,58	5,45	7,88	7,75	7,08
Ago	13,02	24,56	23,36	19,97	21,45	6,82	4,22	4,52	8,00	7,13	6,79
Sep	12,88	25,15	23,90	20,96	22,06	6,66	4,23	5,45	7,98	7,40	6,90
Oct	11,83	24,70	23,63	20,56	21,65	6,28	4,24	5,72	7,33	7,39	6,67
Nov	10,97	23,96	23,31	20,18	21,15	5,87	4,00	5,18	8,10	6,70	6,57
Dic	10,76	23,75	22,96	21,03	21,34	5,98	4,46	5,29	7,71	6,57	6,50
2018 Ene	11,92	24,52	23,43	20,76	21,67	5,68	4,26	4,60	7,87	6,92	6,38
Feb	12,36	25,32	24,39	21,33	22,45	6,69	4,18	5,41	8,52	6,42	6,94
Mar	10,82	24,18	23,18	19,61	20,91	6,01	4,27	4,72	8,00	5,71	6,19
Abr	9,43	24,73	23,58	20,16	21,20	6,32	4,00	4,41	7,36	6,63	6,27
May	7,76	24,53	23,09	19,83	20,98	6,48	4,00	4,73	6,98	5,85	6,14
Jun	9,60	25,03	23,47	19,73	21,29	6,72	4,13	5,20	7,48	5,28	6,05
Jul	9,66	24,40	22,74	19,93	20,98	6,43	4,07	4,38	7,41	6,25	6,23
Ago	9,86	24,27	22,38	18,88	20,46	6,61	3,97	4,99	7,45	6,06	6,32
Sep	9,17	24,89	23,35	19,93	21,32	6,00	4,09	5,01	7,43	5,46	5,98
Oct	7,97	23,73	22,25	18,88	20,13	6,42	4,21	5,14	7,43	5,31	6,01
Nov	7,19	24,24	22,76	19,36	20,71	6,81	4,35	4,71	7,49	5,28	6,05
Dic	7,11	23,75	22,57	19,89	20,58	5,41	4,47	4,70	8,27	7,03	6,18
2019 Ene	10,81	24,53	23,23	20,17	21,55	5,34	4,52	5,01	7,42	7,30	6,28
Feb	11,64	25,17	23,96	20,64	22,14	6,86	4,79	5,38	6,67	8,71	6,78
Mar	9,66	24,26	23,39	19,19	20,95	6,24	4,40	4,97	7,50	8,45	6,80
Abr	9,93	24,48	23,44	19,51	21,04	6,74	4,36	4,99	6,34	7,37	6,33
May	10,45	23,90	22,63	18,77	20,59	6,67	4,39	5,05	6,23	4,98	5,65
Jun	10,27	24,54	22,71	18,88	20,74	6,83	4,09	4,53	5,92	4,72	5,41

**Tasas de interés de colocaciones (porcentajes)**

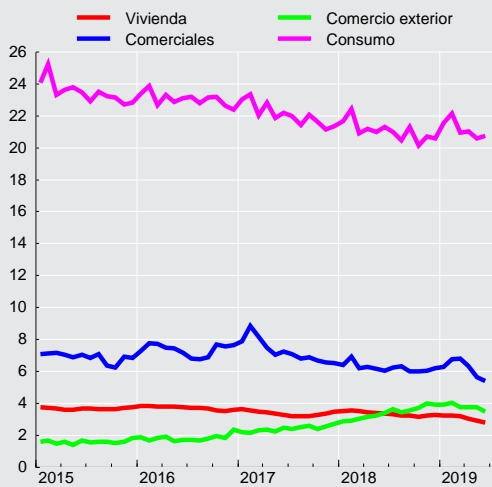



**CUADRO 7.6**  
**Tasas de interés del sistema financiero, por tipo de colocación (continuación) (1)**

(Porcentaje)

	Comercio Exterior US\$						Vivienda U.F. (3)
	Menor a 30 días	30 a 89 días	90 a 180 días	181 días a 1 año	Más de 1 año	Total	Más de 3 años
2015 Dic.	2,10	1,43	1,70	2,61	2,43	1,83	3,77
2016 Dic.	1,50	1,94	2,49	2,80	4,49	2,35	3,59
2017 Dic.	2,10	2,26	2,93	3,15	3,24	2,73	3,48
2018 Dic.	3,36	3,53	4,46	3,91	4,86	3,92	3,28
2017 Jul.	2,13	1,69	2,85	3,03	2,89	2,39	3,20
Ago.	2,59	1,74	2,85	3,10	4,97	2,52	3,19
Sep.	1,87	1,95	3,05	3,22	3,27	2,59	3,20
Oct.	2,29	1,76	2,82	3,05	4,06	2,40	3,26
Nov.	1,91	1,93	2,96	3,27	2,29	2,57	3,35
Dic.	2,10	2,26	2,93	3,15	3,24	2,73	3,48
2018 Ene.	2,26	2,24	3,28	3,49	4,29	2,87	3,52
Feb.	1,93	2,30	3,43	3,47	6,54	2,93	3,54
Mar.	1,58	2,58	3,64	3,94	4,70	3,02	3,50
Abr.	2,57	2,44	3,61	3,69	3,35	3,15	3,45
May.	2,15	2,55	3,90	3,49	4,56	3,22	3,41
Jun.	2,48	2,78	3,79	3,94	4,48	3,38	3,34
Jul.	2,39	2,81	4,02	4,26	5,77	3,62	3,33
Ago.	2,48	2,89	3,82	3,81	4,63	3,45	3,23
Sep.	2,83	3,08	4,09	3,73	4,36	3,57	3,22
Oct.	2,51	3,12	4,14	4,57	5,89	3,72	3,17
Nov.	3,29	3,35	4,26	4,67	5,22	4,00	3,23
Dic.	3,36	3,53	4,46	3,91	4,86	3,92	3,28
2019 Ene.	2,93	3,35	4,42	4,37	5,97	3,91	3,24
Feb.	3,36	3,38	4,47	4,77	3,90	4,02	3,23
Mar.	3,30	3,34	4,32	3,89	4,76	3,75	3,18
Abr.	3,28	3,40	4,12	4,07	3,07	3,74	3,04
May.	3,35	3,45	4,20	3,75	4,15	3,77	2,90
Jun.	3,32	3,20	3,96	3,11	5,43	3,47	2,78



**CUADRO 7.7**  
**Tasas de interés del sistema financiero, por tipo de producto. (1)**

(Porcentajes)

	Consumo nominal (2)				Comercial nominal (2)			Comercio Exterior US\$		
	Tarjeta de crédito	Créditos en cuotas	Sobregiros	Total	Créditos en cuotas	Sobregiros	Total	Exportación	Importación	Total
2017 Dic.	21,91	13,98	27,59	21,34	4,61	7,81	6,50	2,51	3,23	2,73
2018 Dic.	21,28	13,46	26,86	20,58	4,90	6,74	6,18	3,75	4,28	3,92
2017 Jul	23,00	13,83	27,88	22,01	4,81	8,75	7,08	2,07	2,87	2,39
Ago	22,65	13,39	27,96	21,45	4,54	8,68	6,79	2,17	2,89	2,52
Sep	23,26	13,40	27,80	22,06	4,56	8,55	6,90	2,40	2,87	2,59
Oct	22,66	13,57	27,60	21,65	4,60	8,01	6,67	2,07	2,93	2,40
Nov	22,11	13,51	27,63	21,15	4,54	8,43	6,57	2,30	2,91	2,57
Dic	21,91	13,98	27,59	21,34	4,61	7,81	6,50	2,51	3,23	2,73
2018 Ene	22,55	13,99	27,77	21,67	4,54	8,01	6,38	2,66	3,15	2,87
Feb	23,70	13,90	28,06	22,45	4,64	7,90	6,94	2,69	3,26	2,93
Mar	22,47	12,75	28,13	20,91	4,25	8,02	6,19	2,73	3,53	3,02
Abr	22,55	13,08	27,68	21,20	4,43	7,86	6,27	2,93	3,48	3,15
May	22,26	12,97	27,25	20,98	4,62	6,86	6,14	2,89	3,86	3,22
Jun	23,00	12,70	27,41	21,29	4,71	6,70	6,05	3,21	3,61	3,38
Jul	22,15	13,19	27,14	20,98	4,33	7,53	6,23	3,59	3,67	3,62
Ago	22,01	12,89	27,10	20,46	4,57	7,19	6,32	3,33	3,55	3,45
Sep	22,86	12,78	27,17	21,32	4,44	6,65	5,98	3,58	3,56	3,57
Oct	21,06	13,07	26,89	20,13	4,69	6,55	6,01	3,46	4,05	3,72
Nov	21,66	13,29	26,42	20,71	4,74	6,74	6,05	3,81	4,15	4,00
Dic	21,28	13,46	26,86	20,58	4,90	6,74	6,18	3,75	4,28	3,92
2019 Ene	22,50	14,04	27,00	21,55	4,90	6,90	6,28	3,69	4,26	3,91
Feb	23,24	13,78	27,74	22,14	5,08	7,27	6,78	3,85	4,28	4,02
Mar	22,83	12,26	27,87	20,95	4,79	8,19	6,80	3,50	4,29	3,75
Abr	22,50	12,59	27,54	21,04	4,81	6,86	6,33	3,44	4,28	3,74
May	22,14	12,22	27,20	20,59	4,82	5,78	5,65	3,56	4,21	3,77
Jun	22,70	12,08	27,08	20,74	4,52	5,64	5,41	3,14	4,03	3,47



### CUADRO 7.8 Tasas de interés del sistema financiero, por plazo (1)

(Porcentajes)

	Nominal								Reajutable			
	30 a 89 días		90 a 365 días		1 a 3 años		más de 3 años		30 a 89 días		90 a 365 días	
	Captacio- nes	Colocacio- nes	Captacio- nes	Colocacio- nes	Captacio- nes	Colocacio- nes	Captacio- nes	Colocacio- nes	Colocacio- nes	Captacio- nes	Colocacio- nes	
2015 Dic.	3,96	5,76	4,44	8,76	5,04	11,40	3,89	19,20	4,17	1,94	3,43	
2016 Dic.	3,72	5,28	3,96	11,28	4,20	16,32	4,99	15,84	4,62	2,38	3,59	
2017 Dic.	2,76	4,32	3,12	10,56	3,36	13,44		16,68	3,46	1,24	2,66	
2018 Dic.	2,88	4,32	3,48	11,04	3,96	13,92		16,92	4,16	2,30	3,49	
2017 Jul.	2,76	4,44	2,88	11,04	3,36	18,00	4,20	15,00	4,17	1,72	2,94	
Ago.	2,64	4,20	2,88	10,44	3,12	15,72	4,44	15,60	2,11	0,62	2,39	
Sep.	2,64	4,20	2,76	11,28	3,24	15,24	4,32	17,76	1,96	0,74	2,44	
Oct.	2,64	4,08	2,88	10,44	3,24	16,20	4,68	16,56	3,95	1,99	3,34	
Nov.	2,64	3,96	2,88	11,04	3,24	13,92		15,96	2,68	1,08	2,53	
Dic.	2,76	4,32	3,12	10,56	3,36	13,44		16,68	3,46	1,24	2,66	
2018 Ene.	2,76	4,20	2,76	10,56	3,24	13,92	4,32	16,92	3,02	0,94	2,48	
Feb.	2,64	4,08	2,76	11,76	3,12	13,44	2,28	18,60	2,15	0,38	2,23	
Mar.	2,64	4,20	2,76	10,92	3,24	11,16	2,64	15,84	2,38	0,67	2,49	
Abr.	2,64	3,96	2,88	10,08	3,24	14,16	4,20	15,60	2,50	0,83	2,46	
May.	2,52	3,96	2,76	9,48	3,24	11,16	3,24	14,40	1,72	0,57	2,04	
Jun.	2,52	4,08	2,76	10,80	3,36	10,56	4,44	13,92	1,87	0,20	1,85	
Jul.	2,64	3,96	2,88	9,96	3,36	12,00	2,52	17,52	1,50	0,28	1,85	
Ago.	2,64	3,96	2,88	10,44	3,36	12,36	4,32	15,96	1,73	0,14	1,80	
Sep.	2,64	3,96	3,00	10,68	3,48	11,16		16,32	2,00	0,10	1,79	
Oct.	2,76	4,20	3,24	10,44	3,96	10,20	4,32	15,84	2,41	0,69	2,32	
Nov.	2,76	4,32	3,48	10,44	3,96	10,56	3,36	14,40	2,92	1,18	2,80	
Dic.	2,88	4,32	3,48	11,04	3,96	13,92		16,92	4,16	2,30	3,49	
2019 Ene.	2,76	4,44	3,24	10,56	3,72	14,52	2,16	16,80	3,80	1,83	3,16	
Feb.	2,88	4,68	3,24	9,72	3,60	17,04	4,20	18,36	3,95	1,04	2,63	
Mar.	2,88	4,32	3,24	10,08	3,48	16,20	4,32	16,92	2,82	0,69	2,35	
Abr.	2,88	4,32	3,24	8,76	3,48	14,88	3,60	15,96	2,35	0,20	2,11	
May.	3,00	4,44	3,12	9,12	3,48	8,88	2,76	15,72	2,18	0,21	2,05	
Jun.	2,64	4,08	2,88	8,88	3,00	8,28	3,60	15,60	2,41	0,31	1,94	

### CUADRO 7.8 Tasas de interés del sistema financiero, por plazo (continuación) (1)

(Porcentajes)

	Reajutable				Operaciones en dólares							
	1 a 3 años		más de 3 años		30 a 89 días		90 a 365 días		1 a 3 años		más de 3 años	
	Captacio- nes	Colocacio- nes	Captacio- nes	Colocacio- nes	Captacio- nes	Colocacio- nes	Captacio- nes	Colocacio- nes	Captacio- nes	Colocacio- nes	Captacio- nes	Colocacio- nes
2015 Dic.	1,81	4,05	2,87	3,87	0,42	1,52	0,85	2,07	1,25	3,41	0,32	4,07
2016 Dic.	2,27	4,14	2,88	3,65	0,88	2,09	1,11	2,65	1,55	3,41		4,15
2017 Dic.	1,25	3,39	2,73	3,41	2,24	2,32	2,46	3,05	2,62	3,34	9,97	4,05
2018 Dic.	1,60	3,51	2,22	3,40	2,70	3,72	3,13	4,17	3,23	4,81		5,13
2017 Jul.	1,19	3,02	2,38	3,20	1,26	1,73	1,36	2,84	1,72	2,35		4,97
Ago.	0,76	2,41	2,31	3,01	1,39	1,92	1,43	2,59	1,74	4,66	0,83	3,94
Sep.	0,92	2,64	1,82	3,15	1,41	2,03	1,46	3,11	2,21	3,17		3,72
Oct.	1,71	3,10	2,47	3,35	1,48	1,88	1,58	2,89	1,53	4,37	3,42	3,66
Nov.	1,42	3,42	2,75	3,19	1,59	2,09	1,73	2,91	2,19	2,72		3,96
Dic.	1,25	3,39	2,73	3,41	2,24	2,32	2,46	3,05	2,62	3,34	9,97	4,05
2018 Ene.	0,93	3,06	2,16	3,55	1,75	2,33	1,90	3,29	1,92	2,96		4,68
Feb.	0,76	2,91	2,28	3,40	1,67	2,41	1,87	3,47	2,50	4,88		4,46
Mar.	1,09	3,09	2,25	3,53	2,05	2,67	2,17	3,84	2,46	4,01		4,48
Abr.	0,93	2,58	3,13	3,52	2,09	2,52	2,37	3,54	2,68	3,90		4,58
May.	0,72	2,99	2,39	3,16	2,08	2,70	2,52	3,67	2,94	4,19		4,89
Jun.	1,13	3,27	2,16	3,25	2,08	2,93	2,56	3,79	2,67	4,29	2,00	4,75
Jul.	0,77	2,70	1,83	3,27	2,28	2,90	2,41	3,94		5,12		5,61
Ago.	0,53	2,23	2,40	3,20	2,14	3,00	2,51	3,77	2,98	2,04	1,24	5,22
Sep.	0,52	2,20	2,09	3,10	2,40	3,21	2,62	3,95	2,57	4,59	3,85	4,83
Oct.	0,51	2,36	2,17	3,07	2,62	3,29	3,04	4,31	2,97	5,50	4,02	5,55
Nov.	1,08	2,99	2,02	2,82	2,63	3,43	3,03	4,33	3,01	4,17		4,06
Dic.	1,60	3,51	2,22	3,40	2,70	3,72	3,13	4,17	3,23	4,81		5,13
2019 Ene.	1,23	3,01	1,76	3,11	2,80	3,54	2,90	4,43	3,65	4,92		5,56
Feb.	1,14	3,08	2,02	3,22	2,64	3,45	2,89	4,52	3,18	3,86		4,79
Mar.	1,08	2,92	2,14	3,18	2,66	3,45	2,98	4,14	2,98	4,68		5,36
Abr.	0,71	1,90	1,95	2,97	2,69	3,53	2,90	4,19	3,54	2,86		5,79
May.	0,70	1,37	1,62	2,85	2,60	3,53	2,89	4,16	2,72	4,33		4,96
Jun.	0,46	2,11	1,80	2,86	2,60	3,32	2,68	3,59	3,06	3,40	3,32	5,46

## VIII. TIPOS DE CAMBIO

**CUADRO 8.1**  
**Indices de tipo de cambio y de precios externos, distintas medidas (7)**

	Dólar observado (8)	TCM (1) (8) (2 de enero 1998=100)		TCM-5 (2) (8) (2 de enero 1998=100)		TCR (3) (Promedio 1986=100)		TCR-5 (4) (Promedio 1986=100)		IPE (5) (Promedio 1986=100)		IPE-5 (6) (Promedio 1986=100)	
		Valor	% Var. en 12 meses	Valor	% Var. en 12 meses	Valor	% Var. en 12 meses	Valor	% Var. en 12 meses	Valor	% Var. en 12 meses	Valor	% Var. en 12 meses
2015 Dic.	654,1	112,1	3,8	151,4	4,9	97,2	-0,9	77,2	-3,8	231,7	-9,8	184,0	-12,4
2016 Dic.	676,9	110,6	-1,2	157,6	4,5	94,4	-2,8	75,9	-1,6	225,3	-2,7	181,2	-1,5
2017 Dic.	648,9	106,1	-4,0	151,3	-3,9	91,9	-2,5	73,9	-2,5	233,5	3,7	187,8	3,7
2018 Dic.	641,2	102,7	-3,1	152,3	0,7	90,7	-1,3	75,2	1,7	239,0	2,4	197,8	5,4
2017 Jul.	658,2	107,9	-0,3	154,6	0,5	93,1	0,8	75,5	1,6	232,9	2,2	188,8	3,0
Ago	644,2	106,7	-2,3	153,3	-1,4	92,2	-1,0	74,8	-0,0	236,2	2,9	191,5	4,0
Sep	625,5	104,3	-5,5	149,3	-5,3	90,8	-3,7	73,3	-3,3	239,1	4,3	192,8	4,7
Oct	629,5	103,9	-4,6	149,1	-3,7	90,2	-3,2	72,9	-2,2	237,2	3,9	191,7	4,9
Nov	633,8	104,4	-2,5	149,9	-2,2	90,9	-0,8	73,5	-0,1	237,7	6,0	192,3	6,7
Dic	636,9	105,1	-0,7	151,1	-0,0	91,8	0,4	74,2	1,1	239,1	7,3	193,3	8,1
2018 Ene	605,5	101,3	-4,1	145,7	-3,1	88,5	-3,5	71,5	-2,4	243,7	7,5	197,0	8,7
Feb	596,8	100,5	-3,3	144,8	-1,4	88,2	-2,1	71,3	-0,5	246,6	7,4	199,3	9,2
Mar	603,4	101,4	-5,1	146,5	-2,9	88,9	-3,8	72,0	-1,8	246,1	7,1	199,5	9,3
Abr	600,5	100,9	-5,2	145,5	-3,2	88,4	-3,8	71,7	-2,3	246,8	6,8	200,0	8,5
May	626,1	102,4	-6,1	149,1	-3,9	90,2	-4,1	74,0	-2,0	242,3	4,8	198,8	7,1
Jun	636,1	102,2	-5,8	150,6	-2,8	90,5	-3,7	75,0	-1,1	239,3	3,1	198,4	5,9
Jul	652,4	103,4	-4,1	154,2	-0,3	91,4	-1,8	76,6	1,5	236,8	1,7	198,3	5,1
Ago	656,3	102,8	-3,6	154,6	0,9	91,1	-1,2	76,5	2,3	235,0	-0,5	197,4	3,1
Sep	680,9	104,9	0,6	160,7	7,6	93,5	2,9	79,5	8,5	233,1	-2,5	198,2	2,8
Oct	676,8	104,4	0,5	158,8	6,5	93,1	3,2	78,5	7,8	234,5	-1,2	197,8	3,2
Nov	677,6	104,0	-0,4	158,2	5,5	92,4	1,6	77,6	5,6	232,4	-2,2	195,3	1,5
Dic	682,0	104,5	-0,6	159,2	5,4	92,7	1,0	77,7	4,7	231,6	-3,2	194,0	0,4
2019 Ene	677,1	105,0	3,6	159,1	9,2	93,1	5,3	77,3	8,0	234,5	-3,8	194,5	-1,3
Feb	656,3	101,9	1,4	153,8	6,2	90,9	3,0	74,7	4,7	236,2	-4,2	193,9	-2,7
Mar	667,7	103,1	1,7	156,0	6,6	92,1	3,6	75,9	5,4	236,3	-4,0	194,8	-2,3
Abr	667,4	102,6	1,7	155,5	6,9	91,8	3,8	75,8	5,8	236,4	-4,2	195,2	-2,4
May	692,0	105,0	2,5	161,3	8,1	93,6	3,7	78,0	5,4	233,8	-3,5	195,0	-1,9
Jun	692,4	105,6	3,3	162,2	7,7								

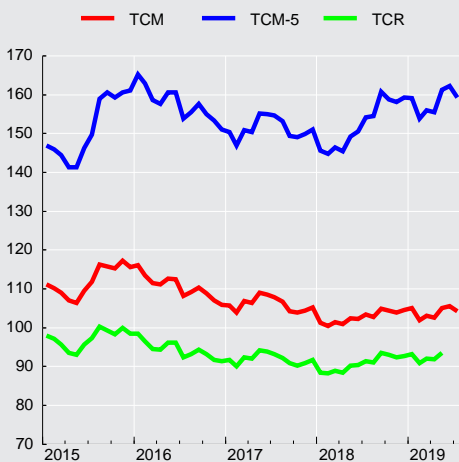
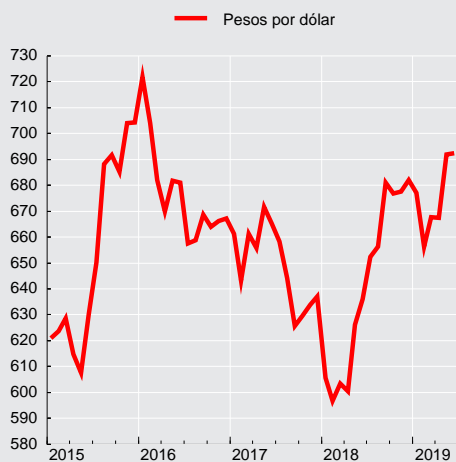
**Indices de tipo de cambio (indices)****Tipo de cambio observado**



**CUADRO 8.2****Tipo de cambio nominal, peso-distintas monedas extranjeras, promedios mensuales (1)**

(Pesos por unidad de moneda extranjera)

Moneda	2018 Nov	Dic	2019 Ene	Feb	Mar	Abr	May	Jun
Baht tailandés	20,55	20,83	21,26	20,98	21,04	20,96	21,77	22,24
Bolívar Soberano(3)	9,66	2,83	0,73	0,20	0,20	0,18	0,13	0,11
Boliviano (Bolivia)	98,78	99,42	98,70	95,67	97,33	97,29	100,88	100,93
Colón de Costa Rica(5)	1,11	1,13	1,11	1,08	1,10	1,11	1,17	1,18
Corona checa	29,67	30,01	30,15	28,96	29,40	29,19	30,05	30,53
Corona danesa	103,17	103,89	103,53	99,82	101,13	100,41	103,69	104,67
Corona eslovaca	25,55	25,74	25,66	24,73	25,05	24,88	25,70	25,94
Corona noruega	79,88	79,12	79,09	76,49	77,63	77,91	79,21	80,16
Corona sueca	74,76	75,41	75,31	71,02	71,88	71,59	72,15	73,56
Dirham (Emiratos Árabes Unidos)	184,49	185,68	184,34	178,69	181,79	181,73	188,43	188,54
Dólar australiano	490,59	489,94	483,56	469,10	472,69	474,57	480,80	480,81
Dólar canadiense	513,08	508,31	508,25	497,01	499,65	498,97	514,28	520,35
Dólar fiji(5)	316,80	318,11	315,44	306,26	311,74	311,02	318,80	319,54
Dólar hongkonés	86,54	87,22	86,35	83,63	85,06	85,07	88,17	88,46
Dólar neozelandés	458,95	465,72	458,41	448,79	456,10	448,57	454,28	456,55
Dólar de singapur	492,58	497,35	498,94	484,86	493,02	492,21	504,94	508,02
Dólar taiwanés	21,97	22,13	21,97	21,31	21,64	21,63	22,18	22,10
Dólar estadounidense	677,61	681,99	677,06	656,30	667,68	667,40	692,00	692,41
Euro	769,72	775,50	772,91	744,89	754,62	749,57	774,21	781,54
Forint (Hungria)	2,39	2,40	2,42	2,34	2,39	2,33	2,38	2,42
Franco Pacific Island(5)	6,48	6,53	6,50	6,27	6,36	6,31	6,52	6,58
Franco suizo	676,85	686,69	684,52	655,39	667,20	662,64	684,51	700,17
Guaraní (Paraguay)	0,11	0,12	0,11	0,11	0,11	0,11	0,11	0,11
Libra esterlina	873,54	863,65	871,80	853,55	879,53	869,43	889,67	877,64
Nueva lira turca	126,35	128,36	126,20	124,52	122,35	116,30	114,47	119,29
Nuevo sol(Perú)	200,86	202,82	202,47	197,62	202,12	202,07	207,94	208,06
Peso argentino	18,61	18,03	18,10	17,14	16,26	15,49	15,44	15,81
Peso colombiano	0,21	0,21	0,21	0,21	0,21	0,21	0,21	0,21
Peso mexicano	33,44	33,84	35,29	34,21	34,71	35,15	36,27	35,89
Peso uruguayo	20,84	21,22	20,82	20,17	20,14	19,61	19,72	19,65
Rand (Sudáfrica)	48,08	47,96	48,84	47,57	46,46	47,15	48,02	47,45
Real (Brasil)	178,97	175,68	180,80	176,59	174,27	171,46	173,39	179,24
Ringgit (Malasia) (4)	161,94	163,43	164,38	160,95	163,77	162,41	166,06	166,33
Rubio (Rusia)(5)	10,19	10,14	10,13	9,97	10,24	10,33	10,66	10,79
Rupia (India)	9,42	9,64	9,57	9,21	9,60	9,62	9,91	9,97
Rupia (Indonesia) (6)	0,05	0,05	0,05	0,05	0,05	0,05	0,05	0,05
Won coreano	0,60	0,61	0,60	0,58	0,59	0,58	0,58	0,59
Yen (Japón)	5,98	6,07	6,21	5,95	6,01	5,98	6,29	6,41
Yuan Renminbi (China) (7)	97,66	98,95	99,52	97,23	99,39	99,32	100,72	100,21
Zloty (Polonia)	179,05	180,88	180,14	172,55	175,64	174,90	180,27	183,37
DEG (2)	937,94	944,51	943,50	913,46	929,32	925,94	956,29	958,83

Fuentes: Bloomberg y Reuters.



**CUADRO 8.3**  
**Paridades de monedas extranjeras, promedios mensuales (1)**  
(Moneda extranjera por dólar)

Moneda	2018 Nov	Dic	2019 Ene	Feb	Mar	Abr	May	Jun
Baht tailandés	32,9674	32,7388	31,8418	31,2793	31,7309	31,8390	31,7919	31,1356
Bolívar Soberano(3)	70,8170	307,1282	1.200,7402	3.290,3455	3.290,0428	3.899,3724	5.403,5475	6.141,1755
Boliviano (Bolivia)	6,8600	6,8600	6,8600	6,8600	6,8600	6,8600	6,8600	6,8600
Colón de Costa Rica(5)	611,2240	600,7784	606,9982	610,5920	604,3238	600,4571	592,1776	587,0850
Corona checa	22,8375	22,7296	22,4568	22,6648	22,7080	22,8629	23,0242	22,6767
Corona danesa	6,5679	6,5646	6,5397	6,5748	6,6019	6,6464	6,6738	6,6148
Corona eslovaca	26,5200	26,4931	26,3900	26,5421	26,6541	26,8222	26,9263	26,6877
Corona noruega	8,4838	8,6191	8,5604	8,5805	8,6020	8,5664	8,7360	8,6378
Corona sueca	9,0631	9,0445	8,9912	9,2423	9,2892	9,3231	9,5911	9,4124
Dirham (Emiratos Árabes Unidos)	3,6729	3,6728	3,6729	3,6729	3,6729	3,6725	3,6725	3,6725
Dólar australiano	1,3812	1,3920	1,4001	1,3991	1,4125	1,4063	1,4392	1,4401
Dólar canadiense	1,3207	1,3417	1,3321	1,3205	1,3363	1,3375	1,3456	1,3306
Dólar fiji(5)	2,1390	2,1438	2,1464	2,1430	2,1418	2,1458	2,1706	2,1669
Dólar hongkonés	7,8298	7,8187	7,8407	7,8476	7,8492	7,8448	7,8482	7,8276
Dólar neozelandés	1,4765	1,4643	1,4770	1,4625	1,4640	1,4879	1,5233	1,5166
Dólar de singapur	1,3756	1,3712	1,3570	1,3536	1,3543	1,3559	1,3704	1,3629
Dólar taiwanés	30,8480	30,8093	30,8203	30,7989	30,8476	30,8484	31,2001	31,3259
Euro	0,8803	0,8794	0,8760	0,8811	0,8848	0,8904	0,8938	0,8859
Forint (Hungria)	283,6850	283,7526	280,1164	280,0335	279,3414	285,8910	290,3457	285,7060
Franco Pacífico Island(5)	104,5356	104,4195	104,1012	104,6068	105,0451	105,7561	106,1665	105,2171
Franco suizo	1,0011	0,9932	0,9892	1,0014	1,0008	1,0072	1,0110	0,9889
Guarani (Paraguay)	5.928,1750	5.919,3789	6.026,4227	6.045,9650	6.109,4238	6.212,8000	6.309,9905	6.225,9050
Libra esterlina	0,7758	0,7897	0,7767	0,7689	0,7592	0,7676	0,7778	0,7889
Nueva lira turca	5,3641	5,3135	5,3657	5,2712	5,4576	5,7411	6,0463	5,8043
Nuevo sol peruano	3,3736	3,3628	3,3440	3,3210	3,3034	3,3027	3,3278	3,3279
Peso argentino	36,4500	37,8171	37,4121	38,3107	41,0901	43,1098	44,8196	43,8199
Peso colombiano	3.196,4540	3.208,9679	3.159,1659	3.113,2840	3.126,0024	3.155,6776	3.308,0776	3.257,1390
Peso mexicano	20,2672	20,1568	19,1866	19,1846	19,2377	18,9875	19,0796	19,2952
Peso uruguayo	32,5118	32,1338	32,5184	32,5357	33,1581	34,0351	35,0970	35,2333
Rand (Sudáfrica)	14,0965	14,2213	13,8626	13,8010	14,3698	14,1538	14,4115	14,5948
Real (Brasil)	3,7870	3,8820	3,7452	3,7169	3,8315	3,8928	3,9912	3,8629
Ringgit (Malasia) (4)	4,1843	4,1729	4,1188	4,0777	4,0770	4,1096	4,1670	4,1627
Rubio (Rusia)(5)	66,5150	67,2891	66,8265	65,8004	65,1920	64,6289	64,8935	64,1806
Rupia (India)	71,9173	70,7500	70,7356	71,2245	69,5744	69,3983	69,8015	69,4556
Rupia (Indonesia) (6)	14.660,6500	14.485,0000	14.180,3182	14.022,1000	14.195,1905	14.142,7619	14.374,9524	14.236,8500
Won coreano	1.127,9010	1.122,7300	1.121,7373	1.122,4140	1.130,8381	1.141,3086	1.182,6052	1.175,5855
Yen (Japón)	113,3275	112,4647	109,0359	110,3405	111,1857	111,6381	110,0167	108,0810
Yuan Renminbi (China) (7)	6,9387	6,8921	6,8029	6,7503	6,7180	6,7194	6,8705	6,9097
Zloty (Polonia)	3,7844	3,7705	3,7587	3,8038	3,8015	3,8158	3,8387	3,7759
DEG (2)	0,7224	0,7221	0,7176	0,7185	0,7185	0,7208	0,7236	0,7221

Fuentes: Bloomberg y Reuters.

# IX. ESTADÍSTICAS MONETARIAS Y FINANCIERAS\*

\*Para consultas sobre esta información dirigirse a: [dineroybanca@bcentral.cl](mailto:dineroybanca@bcentral.cl)

## **Agregados Monetarios**



### CUADRO 9.1.1 Base monetaria y agregados monetarios privados (1)(2)(3)

(Promedios en miles de millones de pesos)

	Base monetaria (4)	Circulante (5)	D1	Dv + Ahv	M1 (6)	Dp	Ahp	Cuotas de FM en instr. de de hasta	Inversión de FM en M2	Captaciones de CAC	Inversión de CAC en M2	M2 (7)
2015 Dic.	9.702	5.679	17.151	5.380	28.210	77.307	4.071	13.029	12.518	663	42	110.721
2016 Dic.	10.172	6.058	18.025	5.287	29.370	83.647	4.396	15.085	14.345	744	49	118.849
2017 Dic.	11.233	6.365	19.705	6.251	32.321	86.203	4.624	14.946	14.510	806	47	124.343
2018 Dic.	11.721	6.591	21.815	7.047	35.453	94.277	4.937	17.782	15.596	882	71	137.665
2017 Jul	10.546	6.066	18.398	5.594	30.058	83.689	4.579	15.457	14.558	889	62	120.052
Ago	10.170	5.984	18.233	5.607	29.825	83.701	4.587	14.208	13.628	905	70	119.529
Sep	10.427	6.119	18.292	5.750	30.160	85.529	4.608	15.249	14.587	905	72	121.791
Oct	10.562	6.094	18.499	5.784	30.377	85.355	4.632	16.596	15.934	900	79	121.848
Nov	10.536	6.112	18.490	6.061	30.663	85.619	4.630	15.998	15.026	814	55	122.641
Dic	11.233	6.365	19.705	6.251	32.321	86.203	4.624	14.946	14.510	806	47	124.343
2018 Ene	11.223	6.310	19.900	6.299	32.509	86.407	4.640	15.026	14.193	836	68	125.157
Feb	10.914	6.306	19.655	6.325	32.286	86.308	4.666	14.329	13.841	858	73	124.533
Mar	10.980	6.312	19.951	6.291	32.554	87.254	4.688	16.018	14.847	860	77	126.449
Abr	10.818	6.263	20.232	6.340	32.836	89.233	4.725	17.799	16.227	855	94	129.127
May	11.137	6.291	20.708	6.415	33.413	90.316	4.769	16.293	15.108	865	78	130.471
Jun	11.247	6.294	20.986	6.547	33.827	91.383	4.822	16.513	15.234	879	64	132.125
Jul	11.372	6.298	20.827	6.507	33.632	91.183	4.849	16.612	15.028	873	63	132.057
Ago	11.077	6.264	20.480	6.449	33.193	91.652	4.871	16.534	14.787	875	59	132.278
Sep	11.313	6.462	20.906	6.732	34.100	92.419	4.896	16.363	14.743	882	61	133.856
Oct	11.257	6.376	20.656	6.661	33.692	91.534	4.927	16.490	14.577	882	78	132.871
Nov	11.207	6.359	20.914	6.650	33.923	93.197	4.937	18.348	15.649	880	80	135.557
Dic	11.721	6.591	21.815	7.047	35.453	94.277	4.937	17.782	15.596	882	71	137.665
2019 Ene	11.691	6.533	21.796	7.185	35.513	93.709	4.950	15.983	14.462	896	60	136.530
Feb	11.874	6.544	21.217	7.185	34.946	93.052	4.960	14.671	13.078	910	46	135.415
Mar	11.777	6.524	21.574	7.143	35.242	93.673	4.989	14.751	13.002	912	46	136.519
Abr	11.497	6.500	22.288	7.212	36.000	95.104	5.027	16.665	14.956	947	87	138.699
May	11.663	6.575	22.585	7.402	36.562	95.600	5.079	16.367	14.457	973	93	140.030
Jun	11.974	6.589	22.787	7.388	36.764	95.734	5.138	16.423	14.472	942	59	140.470



### CUADRO 9.1.1 Base monetaria y agregados monetarios privados (continuación) (1)(2)(3)

(Promedios en miles de millones de pesos)

	Depósitos en moneda extranjera	Documentos del Banco Central	Bonos de Tesorería	Letras de crédito	Efectos de comercio	Bonos de empresas	Cuotas del resto de FM	Inversión de FM en M3	Cuotas de ahorro voluntario AFP	Inversión de AFP en M3	M3 (8)
2015 Dic.	14.524	9.013	20.421	834	147	18.755	14.387	5.632	1.128	455	183.844
2016 Dic.	14.589	8.249	26.652	541	279	20.247	15.691	6.883	1.120	466	198.869
2017 Dic.	14.308	7.413	28.147	400	237	21.575	17.942	6.779	1.236	472	208.351
2018 Dic.	15.658	7.195	33.030	342	420	24.320	19.252	4.318	1.247	499	234.311
2017 Jul.	15.394	9.262	28.657	460	256	21.286	18.310	7.107	1.226	494	207.303
Ago.	14.496	8.903	28.846	448	223	21.388	18.602	6.953	1.241	492	206.230
Sep.	14.698	8.018	28.869	345	208	21.620	19.304	7.367	1.253	494	208.244
Oct.	14.591	8.629	28.532	357	216	21.803	19.236	7.343	1.252	493	208.627
Nov.	14.067	8.775	29.194	404	238	21.534	18.025	6.814	1.242	471	208.835
Dic.	14.308	7.413	28.147	400	237	21.575	17.942	6.779	1.236	472	208.351
2018 Ene.	14.473	6.357	28.011	397	252	21.541	18.299	6.914	1.249	473	208.348
Feb.	14.557	6.639	28.016	402	281	21.560	18.585	6.963	1.274	471	208.414
Mar.	14.547	5.595	28.021	393	307	21.632	18.513	6.358	1.245	481	209.863
Abr.	14.645	6.552	28.189	386	347	21.992	18.610	5.729	1.253	484	214.887
May.	14.544	5.897	28.354	391	349	22.290	18.835	5.475	1.258	487	216.428
Jun.	14.651	6.219	28.840	396	356	22.332	19.143	5.481	1.256	488	219.349
Jul.	14.765	7.092	29.789	395	384	22.647	19.453	5.710	1.263	486	221.649
Ago.	14.481	7.330	30.745	350	389	23.090	19.835	6.012	1.281	488	223.279
Sep.	15.185	6.902	31.517	348	399	23.401	20.112	5.866	1.285	491	226.649
Oct.	14.868	7.605	32.178	338	394	23.702	19.851	5.361	1.262	490	227.217
Nov.	15.535	7.917	32.454	338	386	24.096	19.446	5.158	1.245	494	231.323
Dic.	15.658	7.195	33.030	342	420	24.320	19.252	4.318	1.247	499	234.311
2019 Ene.	15.437	7.168	33.487	338	459	24.295	19.404	3.763	1.252	499	234.109
Feb.	15.807	7.564	34.132	337	482	24.246	19.742	4.033	1.263	496	234.458
Mar.	15.985	7.250	34.390	338	476	24.350	20.186	4.205	1.282	498	236.072
Abr.	16.118	7.089	35.025	326	463	24.655	20.853	4.272	1.313	503	239.765
May.	15.861	7.167	35.812	326	444	24.818	21.329	4.233	1.329	498	242.386
Jun.	16.817	7.243	36.543	328	453	24.865	21.678	4.271	1.327	499	244.954

Agregados monetarios  
(variación anual)

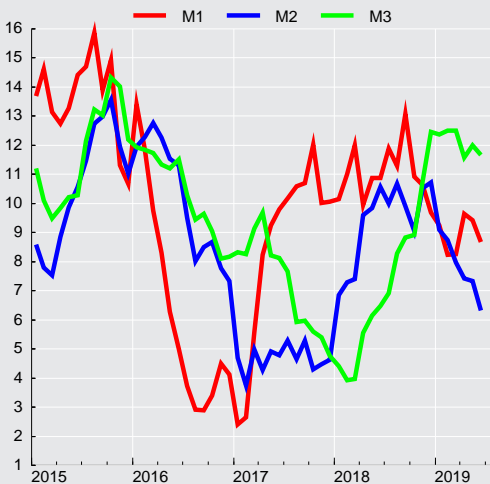



### CUADRO 9.1.2 Agregados monetarios reales desestacionalizados (1)(2)(3)

(Promedios en saldos reales, en miles de millones de pesos de 1996)

	Circulante (4)				M1 (5)			
	Original		Desestacionalizado		Original		Desestacionalizado	
	Serie	Variac. porcent. en 12 meses	Serie	Variac. porcent. en el mes	Serie	Variac. porcent. en 12 meses	Serie	Variac. porcent. en el mes
2015 Dic.	2.879,5	6,5	2.803,8	0,0	14.303,2	8,9	13.859,6	0,2
2016 Dic.	2.992,7	4,2	2.920,1	-0,1	14.509,9	2,4	14.102,8	1,0
2017 Dic.	3.082,4	3,3	3.005,7	0,3	15.652,5	6,3	15.181,2	0,2
2018 Dic.	3.110,1	1,9	3.028,2	-0,0	16.729,4	8,6	16.295,1	-0,1
2017 Jun	2.964,3	3,7	2.965,3	0,4	14.787,6	7,2	14.641,3	0,4
Jul	2.961,3	3,8	2.991,7	0,9	14.673,4	8,5	14.784,4	1,0
Ago	2.915,6	3,0	2.975,7	-0,5	14.530,2	8,7	14.861,7	0,5
Sep	2.986,8	3,1	2.979,8	0,1	14.723,1	9,3	14.904,8	0,3
Oct	2.957,3	2,5	2.986,7	0,2	14.740,5	10,1	15.185,4	1,9
Nov	2.963,1	2,6	2.998,1	0,4	14.864,4	8,2	15.152,5	-0,2
Dic	3.082,4	3,0	3.005,7	0,3	15.652,5	7,9	15.181,2	0,2
2018 Ene	3.040,7	2,7	3.003,0	-0,1	15.665,2	8,0	15.202,3	0,1
Feb	3.038,7	1,2	2.994,4	-0,3	15.557,9	9,0	15.470,5	1,8
Mar	3.035,4	3,7	3.017,6	0,8	15.655,8	10,2	15.649,7	1,2
Abr	3.003,1	2,4	3.024,4	0,2	15.743,9	8,1	15.719,0	0,4
May	3.007,2	2,2	3.016,8	-0,3	15.972,9	8,8	15.814,3	0,6
Jun	3.005,6	1,4	3.015,0	-0,1	16.154,3	9,2	15.972,5	1,0
Jul	2.995,8	1,2	3.016,4	0,0	15.997,2	9,0	16.031,4	0,4
Ago	2.973,4	2,0	3.029,7	0,4	15.756,9	8,4	16.145,0	0,7
Sep	3.058,2	2,4	3.039,3	0,3	16.139,1	9,6	16.256,1	0,7
Oct	3.005,5	1,6	3.034,4	-0,2	15.882,6	7,7	16.346,8	0,6
Nov	2.997,6	1,2	3.028,9	-0,2	15.991,3	7,6	16.305,6	-0,3
Dic	3.110,1	0,9	3.028,2	-0,0	16.729,4	6,9	16.295,1	-0,1
2019 Ene	3.079,5	1,3	3.041,5	0,4	16.741,0	6,9	16.298,6	0,0
Feb	3.085,0	1,5	3.041,2	-0,0	16.473,8	5,9	16.405,4	0,7
Mar	3.060,2	0,8	3.053,0	0,4	16.530,5	5,6	16.563,7	1,0
Abr	3.039,7	1,2	3.051,2	-0,1	16.835,7	6,9	16.727,7	1,0
May	3.055,3	1,6	3.059,7	0,3	16.961,2	6,2	16.808,1	0,5

### CUADRO 9.1.2 Agregados monetarios reales desestacionalizados (continuación) (1)(2)(3)

(Promedios en saldos reales, en miles de millones de pesos de 1996)

	M2 (6)				M3 (7)			
	Original		Desestacionalizado		Original		Desestacionalizado	
	Serie	Variac. porcent. en 12 meses	Serie	Variac. porcent. en el mes	Serie	Variac. porcent. en 12 meses	Serie	Variac. porcent. en el mes
2015	56.139	6,0	55.559	0,6	93.214	7,0	93.025	0,2
2016	58.716	6,1	57.858	0,1	98.249	6,3	97.767	0,3
2017	60.217	2,6	59.385	-0,1	100.900	5,2	100.355	-0,6
2018	64.961	6,9	64.185	0,6	110.566	4,8	110.201	1,4
2017 Jun	58.450	3,2	58.344	0,7	100.766	6,6	100.589	1,1
Jul	58.605	3,7	58.707	0,6	101.197	6,1	100.929	0,3
Ago	58.233	2,9	58.554	-0,3	100.472	4,1	100.144	-0,8
Sep	59.454	3,9	59.342	1,3	101.657	4,6	101.016	0,9
Oct	59.127	2,6	59.404	0,1	101.237	3,8	101.177	0,2
Nov	59.452	2,7	59.464	0,1	101.236	3,6	100.942	-0,2
Dic	60.217	2,6	59.385	-0,1	100.900	2,7	100.355	-0,6
2018 Ene	60.310	4,7	59.973	1,0	100.398	2,5	100.572	0,2
Feb	60.009	5,4	60.315	0,6	100.429	2,2	100.823	0,3
Mar	60.811	5,7	61.128	1,3	100.926	2,3	101.780	0,9
Abr	61.913	7,7	61.955	1,4	103.032	3,8	103.572	1,8
May	62.370	7,8	62.435	0,8	103.461	4,1	103.624	0,0
Jun	63.098	8,0	62.838	0,6	104.753	4,0	104.508	0,9
Jul	62.814	7,2	62.872	0,1	105.429	4,2	105.040	0,5
Ago	62.793	7,8	63.100	0,4	105.993	5,5	105.658	0,6
Sep	63.353	6,6	63.340	0,4	107.270	5,5	106.650	0,9
Oct	62.636	5,9	62.991	-0,6	107.111	5,8	107.048	0,4
Nov	63.902	7,5	63.798	1,3	109.046	7,7	108.632	1,5
Dic	64.961	7,9	64.185	0,6	110.566	9,6	110.201	1,4
2019 Ene	64.361	6,7	64.093	-0,1	110.360	9,9	110.627	0,4
Feb	63.835	6,4	64.174	0,1	110.525	10,1	110.992	0,3
Mar	64.035	5,3	64.142	-0,0	110.732	9,7	111.472	0,4
Abr	64.863	4,8	64.996	1,3	112.137	8,8	112.663	1,1
May	65.018	4,2	64.982	-0,0	112.345	8,6	112.473	-0,2

## Depósitos y Colocaciones





### CUADRO 9.2.1 Colocaciones por tipo de deudor, balances individuales (1)(2)

(Saldos en miles de millones de pesos)

	Comerciales (3)(4)	Consumo (3)(4)	Vivienda (4)	Crédito comercio exterior	Total
2015 Dic.	76.629	15.792	36.338	9.626	138.385
2016 Dic.	80.383	17.084	39.819	8.922	146.208
2017 Dic.	83.099	18.048	43.842	8.102	153.092
2018 Dic.	91.403	19.631	47.976	9.539	168.548
2017 Jul	80.746	17.509	41.995	8.802	149.052
Ago	80.903	17.650	42.290	8.411	149.255
Sep	81.675	17.714	42.704	8.286	150.379
Oct	81.711	17.795	42.953	8.291	150.751
Nov	82.799	17.985	43.422	8.490	152.697
Dic	83.099	18.048	43.842	8.102	153.092
2018 Ene	82.672	18.196	44.112	8.019	152.999
Feb	82.836	18.244	44.446	7.876	153.403
Mar	84.395	18.403	44.721	7.974	155.492
Abr	84.929	18.505	44.979	8.238	156.651
May	86.289	18.590	45.300	8.985	159.165
Jun	87.137	18.666	45.674	9.316	160.793
Jul	87.319	18.767	45.936	9.200	161.221
Ago	88.775	18.973	46.342	9.600	163.690
Sep	89.205	19.052	46.676	9.123	164.056
Oct	89.863	19.290	47.075	9.667	165.895
Nov	90.743	19.533	47.545	9.346	167.166
Dic	91.403	19.631	47.976	9.539	168.548
2019 Ene	90.888	19.784	48.286	9.213	168.171
Feb	91.308	19.835	48.511	9.251	168.905
Mar	92.041	19.971	48.818	9.596	170.425
Abr	92.533	20.128	49.223	9.690	171.573
May	93.710	20.194	49.717	10.198	173.818
Jun	93.512	20.171	50.268	9.806	173.757

Fuente: Superintendencia de Bancos e Instituciones Financieras (SBIF) y Banco Central de Chile.

Colocaciones por tipo de deudor  
(variación anual, porcentaje)

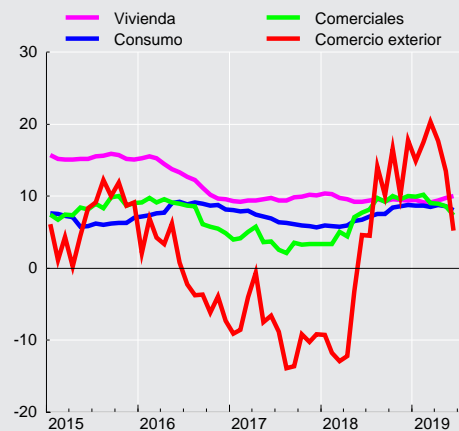

**CUADRO 9.2.2**  
**Colocaciones según reajustabilidad. Saldos (1)(2)(3)**

	Colocaciones en moneda nacional (miles de millones de pesos)								Colocaciones en moneda extranjera (millones de dólares) (3)		
	No Reajustables			Reajustables				Total	Hasta 1 año	Mas de 1 año	Total
	Hasta 1 año	Más de 1 año	Total	Hasta 1 año	Más de 1 año	En letras de crédito	Total				
2015 Dic.	20.823	27.980	48.802	6.512	50.316	1.690	58.519	107.321	14.047	10.468	24.515
2016 Dic.	23.488	29.065	52.553	7.361	54.866	1.502	63.729	116.282	13.261	10.658	23.919
2017 Dic.	13.177	41.484	54.660	7.133	61.033	1.035	69.202	123.862	11.819	11.747	23.566
2018 Dic.	14.232	43.882	58.113	8.370	67.197	888	76.455	134.568	12.768	12.892	25.660
2017 May	22.945	29.812	52.756	7.467	57.058	1.140	65.664	118.420	14.025	9.186	23.210
Jun	23.440	29.733	53.173	7.851	57.582	1.128	66.561	119.734	13.947	9.134	23.081
Jul	23.736	29.844	53.580	7.850	57.771	1.106	66.727	120.307	13.983	9.247	23.230
Ago	23.895	30.180	54.075	7.871	58.312	1.089	67.272	121.348	13.680	9.451	23.131
Sep	12.977	40.785	53.762	6.970	59.728	1.078	67.776	121.538	11.218	11.734	22.952
Oct	12.988	40.824	53.812	7.003	59.876	1.058	67.937	121.749	11.391	11.858	23.249
Nov	13.453	41.134	54.587	7.065	60.512	1.046	68.623	123.210	11.759	11.883	23.642
Dic	13.177	41.484	54.660	7.133	61.033	1.035	69.202	123.862	11.819	11.747	23.566
2018 Ene	12.749	41.682	54.431	7.169	61.349	1.018	69.536	123.967	11.785	11.927	23.713
Feb	13.145	41.314	54.458	7.167	61.867	1.012	70.047	124.505	11.862	12.100	23.962
Mar	13.355	42.396	55.751	7.175	62.321	1.002	70.497	126.248	11.854	12.189	24.044
Abr	13.063	42.914	55.977	7.404	62.376	986	70.766	126.742	12.368	12.562	24.930
May	13.572	43.331	56.903	7.540	63.087	971	71.599	128.502	12.643	12.536	25.179
Jun	13.298	43.404	56.701	7.591	63.738	962	72.292	128.993	12.763	12.527	25.290
Jul	13.430	43.429	56.859	7.802	64.008	947	72.757	129.616	12.764	12.214	24.978
Ago	13.554	43.734	57.288	7.981	64.663	934	73.578	130.865	12.860	12.340	25.200
Sep	13.931	43.816	57.747	8.038	65.081	925	74.044	131.791	12.670	12.314	24.984
Oct	13.933	43.359	57.292	8.185	65.831	910	74.926	132.218	12.818	12.715	25.533
Nov	14.369	43.741	58.110	8.383	66.598	899	75.879	133.989	12.607	12.812	25.419
Dic	14.232	43.882	58.113	8.370	67.197	888	76.455	134.568	12.768	12.892	25.660
2019 Ene	14.475	43.853	58.328	8.535	67.876	871	77.281	135.609	12.817	12.816	25.633
Feb	14.668	43.879	58.546	8.802	68.062	859	77.723	136.269	13.058	13.259	26.318
Mar	14.441	44.101	58.542	8.926	68.447	847	78.220	136.762	12.938	13.049	25.988
Abr	14.414	44.489	58.903	9.017	69.050	833	78.900	137.803	12.854	13.230	26.084



### CUADRO 9.2.3 Depósitos y captaciones en moneda nacional (1) (2)

(Saldos en miles de millones de pesos)

	venta de títulos de crédito con pacto de retrocompra	Obligaciones en letras de crédito	Depósitos a menos de 30 días			Depósitos y captaciones a más de 30 días					Total	
			En cuentas corrientes	Ahorro a la vista	Otros	De 30 a 89 días	De 90 a 365 días		A más de un año			Ahorro a plazo
							Reajus- table	No reajus- table	Reajus- table	No reajus- table		
2015 Dic.	582	1.633	24.294	101	5.731	18.883	2.814	17.150	26.959	13.259	4.072	115.477
2016 Dic.	812	1.429	24.151	107	5.623	21.075	2.379	19.113	30.793	12.865	4.400	122.747
2017 Dic.	736	1.219	26.787	119	6.944	21.918	2.171	23.046	31.593	12.240	4.649	131.421
2018 Dic.	1.076	1.065	29.188	134	7.826	23.392	2.407	24.172	35.359	13.114	4.960	142.693
2017 May	1.095	1.331	24.179	109	5.915	20.949	2.176	17.751	32.530	13.969	4.566	124.570
Jun	796	1.329	23.877	113	6.261	20.678	2.181	18.157	32.397	14.626	4.591	125.005
Jul	637	1.272	23.643	111	5.929	19.911	2.049	19.675	32.091	14.482	4.600	124.400
Ago	705	1.279	23.302	109	6.385	20.733	1.915	20.696	31.822	13.936	4.614	125.497
Sep	872	1.277	23.603	109	6.363	20.798	1.968	21.191	31.275	14.656	4.641	126.753
Oct	883	1.220	23.561	107	6.281	20.875	1.973	21.975	31.211	13.861	4.647	126.594
Nov	786	1.226	24.194	116	6.774	21.552	2.086	22.652	31.619	12.835	4.648	128.486
Dic	736	1.219	26.787	119	6.944	21.918	2.171	23.046	31.593	12.240	4.649	131.421
2018 Ene	742	1.178	25.697	117	6.825	21.707	2.170	23.343	31.952	12.487	4.663	130.883
Feb	636	1.183	25.352	114	6.666	21.584	2.082	22.792	32.933	12.504	4.689	130.535
Mar	549	1.188	25.964	120	6.987	22.498	2.181	23.504	33.019	13.022	4.726	133.759
Abr	713	1.151	25.748	116	6.790	22.082	2.201	21.715	34.104	12.995	4.754	132.370
May	861	1.157	26.801	127	7.395	22.649	2.310	23.338	34.351	12.918	4.819	136.725
Jun	1.131	1.152	26.564	126	7.377	22.212	2.366	24.842	33.004	12.985	4.855	136.614
Jul	820	1.104	25.965	119	6.949	22.571	2.222	24.952	33.729	12.440	4.876	135.748
Ago	829	1.106	26.132	126	7.349	22.412	2.248	25.466	34.762	12.919	4.899	138.249
Sep	588	1.103	26.522	126	7.346	22.761	2.123	24.348	35.073	12.845	4.931	137.766
Oct	874	1.060	26.460	125	7.298	24.459	2.074	23.310	34.838	12.815	4.957	138.269
Nov	713	1.065	26.754	129	7.522	24.222	2.181	23.100	35.028	13.261	4.955	138.929
Dic	1.076	1.065	29.188	134	7.826	23.392	2.407	24.172	35.359	13.114	4.960	142.693
2019 Ene	630	1.044	27.247	139	8.103	22.162	2.618	24.483	35.531	13.027	4.975	139.959
Feb	523	1.043	26.834	136	7.931	23.045	2.418	23.528	35.849	12.401	4.992	138.698
Mar	743	1.047	27.982	137	7.984	22.343	2.420	23.822	36.549	12.570	5.036	140.633
Abr	699	1.006	28.217	136	7.946	23.827	2.190	24.052	36.240	12.434	5.067	141.813

### CUADRO 9.2.4 Depósitos en moneda extranjera (1)

(Saldos en millones de dólares)

	Depósitos a la vista (2)	Depósitos a plazo (3)	Total
2015 Dic.		6.308	22.896
2016 Dic.		7.235	25.061
2017 Dic.		7.041	24.470
2018 Dic.		5.839	23.873
2017 May		6.979	24.197
Jun		6.933	24.231
Jul		7.057	23.898
Ago		6.876	24.338
Sep		6.870	23.367
Oct		6.807	23.514
Nov		6.373	23.375
Dic		7.041	24.470
2018 Ene		7.683	23.987
Feb		6.951	25.314
Mar		6.839	24.919
Abr		7.761	24.761
May		7.154	24.560
Jun		6.749	24.778
Jul		6.953	24.630
Ago		6.216	24.001
Sep		6.232	24.349
Oct		5.833	24.553
Nov		6.509	26.652
Dic		5.839	23.873
2019 Ene		6.546	24.619
Feb		6.440	26.090
Mar		5.939	25.334
Abr		6.752	24.663

## **Panoramas Financieros**



### CUADRO 9.3.1 Activos y pasivos del Banco Central de Chile (1)(5)

(Saldos en miles de millones de pesos)

	Posición externa neta		Crédito interno					Total	Pasivos monetarios		
	Reservas internacionales	Otros (2)	Sector privado (3)	Gobierno General (neto)	Bancos y financieras		Otros (neto) (4)		Base monetaria		Bonos y pagarés
					Docu-mentos	Otros (3)			Circulante	Encaje	
2015 Dic.	27.333	-688	406	-124	0	-6.306	2.025	22.646	5.858	3.293	13.494
2016 Dic.	27.021	-630	319	-476	0	-5.028	4.251	25.457	6.275	4.068	15.114
2017 Dic.	23.983	-651	189	-9	0	-3.403	5.834	25.942	6.528	4.577	14.837
2018 Dic.	27.731	-688	47	-553	0	-5.163	3.808	25.181	6.740	4.556	13.885
2017 Jul	25.028	-646	185	-80	0	-2.607	4.314	26.193	6.143	3.650	16.400
Ago	24.470	-625	192	-72	0	-1.951	5.111	27.125	5.989	4.877	16.259
Sep	24.033	-633	192	-96	0	-3.658	4.945	24.783	6.125	3.826	14.832
Oct	24.994	-631	190	-49	0	-4.048	5.101	25.558	6.134	3.664	15.760
Nov	24.355	-642	194	-123	0	-2.308	4.870	26.346	6.376	3.893	16.078
Dic	23.983	-651	189	-9	0	-3.403	5.834	25.942	6.528	4.577	14.837
2018 Ene	23.396	-629	199	87	0	-3.393	6.035	25.695	6.307	3.972	15.416
Feb	22.619	-607	204	78	0	-4.122	6.747	24.918	6.277	3.746	14.895
Mar	23.063	-627	204	206	0	-4.059	6.174	24.961	6.353	3.997	14.611
Abr	22.617	-620	53	219	0	-3.393	6.340	25.215	6.391	3.839	14.984
May	23.425	-632	53	218	0	-3.937	5.722	24.850	6.294	4.448	14.109
Jun	23.966	-647	52	219	0	-2.794	5.221	26.017	6.345	4.169	15.503
Jul	24.003	-638	47	225	0	-2.692	5.533	26.477	6.288	4.910	15.280
Ago	24.841	-675	50	222	0	-1.164	4.283	27.557	6.357	5.462	15.738
Sep	24.564	-658	54	226	0	-2.776	4.865	26.275	6.412	4.829	15.034
Oct	25.969	-683	54	225	0	-4.067	3.956	25.454	6.458	4.091	14.905
Nov	26.486	-658	58	232	0	-4.107	4.727	26.736	6.454	4.302	15.981
Dic	27.731	-688	47	-553	0	-5.163	3.808	25.181	6.740	4.556	13.885
2019 Ene	25.943	-664	53	-506	0	-3.617	4.701	25.910	6.503	4.746	14.661
Feb	25.161	-643	56	-482	0	-1.886	5.339	27.544	6.509	5.346	15.689
Mar	26.365	-669	54	-516	0	-1.274	4.089	28.048	6.531	5.225	16.293
Abr	25.685	-665	-32	25	0	-3.490	4.378	25.901	6.520	4.150	15.231
May	27.082	-692	-33	15	0	-2.592	3.051	26.831	6.628	4.622	15.580
Jun	26.825	-701	-34	41	0	-2.306	3.797	27.623	6.614	5.741	15.268



### CUADRO 9.3.2 Activos y pasivos del Banco Central de Chile, bancos comerciales y sociedades financieras (1)(2)(3)

(Saldos en miles de millones de pesos)

	Posición externa neta		Crédito interno			Total	Dinero y cuasidinero privado		
	Reservas Internacionales del Banco Central	Otros	Sector privado (4)	Gobierno General (neto)	Otros (neto) (5)		Dinero	Cuasidinero	
								Bancario	Dctos. del Banco Central
2015 Dic.	27.333	-6.808	130.870	-657	-16.531	134.209	29.420	96.628	8.161
2016 Dic.	27.021	-6.024	137.643	-732	-16.035	141.873	30.319	103.554	8.000
2017 Dic.	23.983	-7.930	144.250	2.957	-17.912	145.347	33.566	105.213	6.568
2018 Dic.	27.731	-10.887	158.839	2.910	-19.718	158.874	36.856	116.263	5.755
2017 May	26.236	-6.179	139.604	-1.177	-17.221	141.263	30.764	101.993	8.506
Jun	25.809	-6.995	140.301	-946	-15.658	142.511	31.099	102.049	9.363
Jul	25.028	-7.428	140.660	-249	-14.536	143.476	30.671	103.503	9.301
Ago	24.470	-7.258	141.447	1.873	-14.435	146.097	30.865	106.500	8.733
Sep	24.033	-6.137	142.040	881	-15.403	145.415	30.890	107.033	7.492
Oct	24.994	-7.302	142.196	2.447	-17.866	144.469	30.837	104.716	8.916
Nov	24.355	-7.883	143.961	2.890	-17.582	145.740	32.129	104.946	8.665
Dic	23.983	-7.930	144.250	2.957	-17.912	145.347	33.566	105.213	6.568
2018 Ene	23.396	-6.928	144.418	3.030	-16.123	147.793	33.339	107.877	6.578
Feb	22.619	-7.218	144.930	2.670	-16.159	146.840	32.865	107.614	6.362
Mar	23.063	-7.682	146.894	2.861	-14.024	151.112	33.747	111.157	6.207
Abr	22.617	-7.124	147.998	2.861	-16.488	149.863	33.832	109.790	6.242
May	23.425	-7.193	150.189	2.763	-15.580	153.603	35.200	112.261	6.143
Jun	23.966	-7.818	151.432	3.035	-19.130	151.485	34.887	110.101	6.497
Jul	24.003	-8.563	151.827	1.915	-17.091	152.090	33.665	111.424	7.001
Ago	24.841	-9.599	154.113	2.262	-15.810	155.807	34.626	113.858	7.322
Sep	24.564	-9.182	154.555	1.701	-17.376	154.262	34.554	113.037	6.671
Oct	25.969	-10.153	156.315	2.255	-18.474	155.912	34.565	113.887	7.460
Nov	26.486	-8.888	157.470	2.646	-17.614	160.100	35.215	116.305	8.580
Dic	27.731	-10.887	158.839	2.910	-19.718	158.874	36.856	116.263	5.755
2019 Ene	25.943	-8.952	158.976	1.831	-19.312	158.486	36.169	115.182	7.135
Feb	25.161	-9.476	159.523	2.216	-18.115	159.308	35.902	115.697	7.709
Mar	26.365	-10.942	160.831	2.485	-18.050	160.689	36.720	116.437	7.532
Abr	25.685	-10.035	162.017	2.580	-19.809	160.439	37.393	116.577	6.469

### CUADRO 9.3.3 Activos y pasivos de bancos comerciales y sociedades financieras (1)(2)(3)

(Saldos en miles de millones de pesos)

	Posición externa neta		Crédito interno					Total	Pasivos		
	Corto plazo	Largo plazo	Sector privado (4)	Gobierno General (neto)	Banco Central				Otros (neto) (5)	Depósitos a la vista privados (D1A)	Cuasidinero bancario
					Reservas monetarias	Pagarés con mndo. secundario	Otros (neto)				
2015 Dic.	1.272	-7.392	130.465	-532	3.293	5.334	8.054	-20.304	120.190	23.562	96.628
2016 Dic.	947	-6.341	137.324	-256	4.068	7.114	10.833	-26.091	127.598	24.044	103.554
2017 Dic.	605	-7.842	144.061	2.965	4.577	8.269	9.705	-30.090	132.251	27.038	105.213
2018 Dic.	-1.055	-9.144	158.792	3.463	4.556	8.130	9.922	-28.286	146.379	30.116	116.263
2017 May	-441	-5.080	139.418	-1.111	3.466	6.466	8.503	-24.534	126.687	24.693	101.993
Jun	-107	-6.239	140.114	-847	3.652	6.973	8.775	-25.293	127.028	24.980	102.049
Jul	-299	-6.483	140.475	-169	3.650	7.099	8.381	-24.623	128.032	24.528	103.503
Ago	789	-7.422	141.255	1.945	4.877	7.527	8.940	-26.534	131.376	24.876	106.500
Sep	1.351	-6.856	141.849	978	3.826	7.340	8.032	-24.722	131.798	24.765	107.033
Oct	888	-7.559	142.005	2.496	3.664	6.844	8.674	-27.593	129.420	24.703	104.716
Nov	189	-7.431	143.767	3.013	3.893	7.413	8.216	-28.360	130.699	25.753	104.946
Dic	605	-7.842	144.061	2.965	4.577	8.269	9.705	-30.090	132.251	27.038	105.213
2018 Ene	385	-6.684	144.219	2.942	3.972	8.838	9.952	-28.716	134.908	27.032	107.877
Feb	-460	-6.152	144.726	2.592	3.746	8.534	9.508	-28.292	134.202	26.588	107.614
Mar	-263	-6.792	146.689	2.655	3.997	8.404	9.285	-25.424	138.551	27.394	111.157
Abr	195	-6.699	147.944	2.642	3.839	8.743	9.329	-28.763	137.230	27.440	109.790
May	98	-6.659	150.135	2.544	4.448	7.966	8.658	-26.024	141.167	28.906	112.261
Jun	68	-7.239	151.381	2.816	4.169	9.006	9.662	-31.219	138.643	28.543	110.101
Jul	-268	-7.657	151.780	1.690	4.910	8.279	9.172	-29.104	138.801	27.378	111.424
Ago	-1.132	-7.792	154.063	2.039	5.462	8.416	8.852	-27.781	142.127	28.269	113.858
Sep	-702	-7.823	154.502	1.475	4.829	8.362	9.060	-28.525	141.179	28.142	113.037
Oct	-1.001	-8.469	156.261	2.030	4.091	7.444	8.562	-26.925	141.993	28.106	113.887
Nov	-101	-8.128	157.413	2.414	4.302	7.401	9.763	-27.998	145.066	28.761	116.305
Dic	-1.055	-9.144	158.792	3.463	4.556	8.130	9.922	-28.286	146.379	30.116	116.263
2019 Ene	-408	-7.879	158.923	2.338	4.746	7.526	8.504	-28.900	144.848	29.666	115.182
Feb	-722	-8.110	159.467	2.698	5.346	7.979	8.778	-30.346	145.090	29.392	115.697
Mar	-1.662	-8.611	160.777	3.001	5.225	8.761	9.391	-30.256	146.626	30.190	116.437
Abr	-591	-8.778	162.049	2.555	4.150	8.763	9.482	-30.179	147.450	30.873	116.577



**CUADRO 9.3.4**  
**Balance del Banco Central: Saldos por posición (1)(3)**

(Miles de millones de pesos)

	Posición pagadera en moneda nacional			Posición pagadera y denominada en moneda extranjera (principales componentes)						Total (patrimonio)
	Denominada en moneda nacional(2)	Denominada en moneda extranjera	Total	Reservas internacionales	Gobierno Central (neto)	Bancos (neto)	Bonos y pagarés del Banco Central	Resto (neto)	Total	
2015	-25.731	0	-25.731	27.333	-123	-2.731	0	-724	23.755	-1.976
2016	-26.610	0	-26.610	27.021	-316	-3.657	0	-643	22.404	-4.206
2017	-27.338	0	-27.338	23.983	-318	-1.744	0	-366	21.554	-5.783
2018	-28.103	0	-28.103	27.731	-869	-1.795	0	-724	24.342	-3.760
2017 Jul	-27.047	0	-27.047	25.028	-387	-1.192	0	-661	22.788	-4.259
Ago	-27.100	0	-27.100	24.470	-380	-1.748	0	-301	22.041	-5.059
Sep	-27.160	0	-27.160	24.033	-404	-1.747	0	385	22.267	-4.893
Oct	-27.211	0	-27.211	24.994	-359	-1.746	0	-729	22.160	-5.052
Nov	-27.288	0	-27.288	24.355	-431	-1.745	0	292	22.471	-4.817
Dic	-27.338	0	-27.338	23.983	-318	-1.744	0	-366	21.554	-5.783
2018 Ene	-27.416	0	-27.416	23.396	-219	-1.743	0	-7	21.427	-5.989
Feb	-27.485	0	-27.485	22.619	-230	-1.742	0	136	20.783	-6.702
Mar	-27.542	0	-27.542	23.063	-101	-1.741	0	195	21.415	-6.126
Abr	-27.596	0	-27.596	22.617	-90	-1.740	0	398	21.184	-6.412
May	-27.661	0	-27.661	23.425	-91	-1.739	0	394	21.988	-5.673
Jun	-27.724	0	-27.724	23.966	-91	-1.738	0	416	22.552	-5.172
Jul	-27.780	0	-27.780	24.003	-86	-1.737	0	117	22.297	-5.483
Ago	-27.853	0	-27.853	24.841	-90	-1.736	0	605	23.620	-4.233
Sep	-27.910	0	-27.910	24.564	-88	-700	0	-672	23.104	-4.806
Oct	-27.975	0	-27.975	25.969	-90	-1.102	0	-711	24.067	-3.908
Nov	-28.045	0	-28.045	26.486	-84	-2.352	0	-685	23.364	-4.681
Dic	-28.103	0	-28.103	27.731	-869	-1.795	0	-724	24.342	-3.760
2019 Ene	-28.151	0	-28.151	25.943	-822	-927	0	-697	23.497	-4.654
Feb	-28.201	0	-28.201	25.161	-798	-779	0	-675	22.908	-5.293
Mar	-28.254	0	-28.254	26.365	-832	-616	0	-704	24.213	-4.040
Abr	-28.323	0	-28.323	25.685	-292	-702	0	-696	23.994	-4.329
May	-28.395	0	-28.395	27.082	-304	-664	0	-732	25.382	-3.012
Jun	-28.452	0	-28.452	26.825	-291	-1.098	0	-732	24.704	-3.748



### CUADRO 9.3.5 Posiciones denominadas en moneda extranjera del balance del Banco Central (1)(3)

(Millones de dólares)

	Saldo							Variación de saldo						
	Pagadero en moneda extranjera						Pagade- ro en moneda nacional y deno- minado en mo- neda ex- tranjera	Total	Intercambio			Intereses y resul- tados no finan- cieros	Cambios de valo- ración(2)	Total
	Reservas interna- cionales	Gobierno Central (neto)	Bancos (neto)	Tenedo- res de bonos y pagarés Banco Central	Resto (neto)	Total			Posición pagadera en moneda extran- jera	Posición pagadera en moneda nacional	Total			
2015	38.643	-174	-3.861	0	-1.016	33.592	0	33.592	0	0	0	-3.111	1.626	-2.256
2016	40.494	-474	-5.481	0	-966	33.572	0	33.572	0	0	0	90	-200	-110
2017	38.983	-517	-2.336	0	-1.096	35.034	0	35.034	0	0	0	2.289	-827	1.462
2018	39.861	-1.250	-2.581	0	-1.040	34.990	0	34.990	0	0	0	1.734	-1.778	-43
2017 Jul	38.411	-594	-1.829	0	-1.017	34.971	0	34.971	0	0	0	69	336	405
Ago	38.943	-605	-2.248	0	-1.019	35.071	0	35.071	0	0	0	54	45	100
Sep	37.738	-635	-1.122	0	-1.020	34.961	0	34.961	0	0	0	50	-160	-109
Oct	39.269	-564	-2.874	0	-1.017	34.813	0	34.813	0	0	0	10	-158	-148
Nov	37.912	-671	-1.240	0	-1.023	34.977	0	34.977	0	0	0	59	105	164
Dic	38.983	-517	-2.336	0	-1.096	35.034	0	35.034	0	0	0	50	7	57
2018 Ene	38.708	-362	-1.820	0	-1.074	35.452	0	35.452	0	0	0	1.086	-668	417
Feb	38.392	-390	-1.663	0	-1.061	35.277	0	35.277	0	0	0	75	-249	-174
Mar	38.104	-168	-1.484	0	-1.068	35.383	0	35.383	0	0	0	71	36	106
Abr	37.337	-148	-958	0	-1.058	35.173	0	35.173	0	0	0	42	-252	-210
May	37.281	-145	-1.102	0	-1.039	34.995	0	34.995	0	0	0	25	-202	-178
Jun	36.987	-141	-1.004	0	-1.035	34.806	0	34.806	0	0	0	62	-251	-189
Jul	37.576	-134	-1.490	0	-1.046	34.906	0	34.906	0	0	0	48	51	99
Ago	36.781	-133	-639	0	-1.036	34.973	0	34.973	0	0	0	39	28	68
Sep	37.134	-133	-1.058	0	-1.033	34.910	0	34.910	0	0	0	58	-121	-63
Oct	37.457	-129	-1.590	0	-1.025	34.713	0	34.713	0	0	0	97	-293	-197
Nov	39.564	-126	-3.513	0	-1.023	34.902	0	34.902	0	0	0	47	142	189
Dic	39.861	-1.250	-2.581	0	-1.040	34.990	0	34.990	0	0	0	86	3	88
2019 Ene	38.909	-1.233	-1.391	0	-1.045	35.240	0	35.240	0	0	0	-3.994	4.244	250
Feb	38.714	-1.228	-1.199	0	-1.038	35.248	0	35.248	0	0	0	60	-53	8
Mar	38.710	-1.221	-905	0	-1.107	35.477	0	35.477	0	0	0	198	32	230
Abr	37.902	-431	-1.036	0	-1.227	35.208	0	35.208	0	0	0	106	-375	-269
May	38.259	-429	-938	0	-972	35.919	0	35.839	0	0	0	97	615	631
Jun	39.457	-428	-1.615	0	-1.052	36.361	0	36.348	0	0	0	18	424	428





**CUADRO 9.3.6**  
**Activos de reservas internacionales: Contrapartida de las variaciones, detalle por sector y tipo de operación(5)**

(Millones de dólares)

	Intercambio (1)												Intereses y ajustes (3)	Variac. de los activos de reserva (3)	Subtotales por tipo		
	Bancos			Gobierno Central			Tenedores de bonos y pagarés en moneda extranjera del Banco Central			Resto de la economía					Operaciones de cambio (4)	Pasivos netos en moneda extranj.	Intereses y ajustes
	Operaciones cambio	Pasivos netos moneda extranj.	Total	Operaciones cambio	Pasivos netos moneda extranj.	Total	Operaciones cambio	Pasivos netos moneda extranj.	Total	Operaciones cambio (2)	Pasivos netos moneda extranj.	Total					
2015	0	-307	-307	0	-5	-5	0	0	0	0	47	47	-1.542	-1.804	0	-265	-1.542
2016	0	1.620	1.620	0	301	301	0	0	0	0	-579	-579	510	1.851	0	1.342	510
2017	0	-3.145	-3.145	0	42	42	0	0	0	0	-157	-157	1.749	-1.511	0	-3.260	1.749
2018	0	245	245	0	733	733	0	0	0	0	342	342	-443	876	0	1.320	-443
2017 Jul	0	-903	-903	0	-20	-20	0	0	0	0	3	3	416	-504	0	-920	416
Ago	0	419	419	0	11	11	0	0	0	0	19	19	83	532	0	449	83
Sep	0	-1.126	-1.126	0	30	30	0	0	0	0	-12	-12	-97	-1.205	0	-1.108	-97
Oct	0	1.752	1.752	0	-70	-70	0	0	0	0	14	14	-165	1.531	0	1.696	-165
Nov	0	-1.634	-1.634	0	107	107	0	0	0	0	4	4	166	-1.357	0	-1.524	166
Dic	0	1.096	1.096	0	-154	-154	0	0	0	0	22	22	108	1.071	0	963	108
2018 Ene	0	-515	-515	0	-154	-154	0	0	0	0	442	442	-47	-274	0	-227	-47
Feb	0	-157	-157	0	28	28	0	0	0	0	14	14	-201	-316	0	-115	-201
Mar	0	-179	-179	0	-223	-223	0	0	0	0	-39	-39	153	-288	0	-441	153
Abr	0	-526	-526	0	-20	-20	0	0	0	0	-1	-1	-220	-767	0	-547	-220
May	0	144	144	0	-3	-3	0	0	0	0	8	8	-206	-57	0	149	-206
Jun	0	-98	-98	0	-4	-4	0	0	0	0	-33	-33	-160	-294	0	-134	-160
Jul	0	486	486	0	-7	-7	0	0	0	0	7	7	103	589	0	486	103
Ago	0	-851	-851	0	-2	-2	0	0	0	0	-4	-4	62	-795	0	-857	62
Sep	0	419	419	0	-0	-0	0	0	0	0	-16	-16	-50	353	0	403	-50
Oct	0	532	532	0	-3	-3	0	0	0	0	-4	-4	-201	324	0	524	-201
Nov	0	1.924	1.924	0	-4	-4	0	0	0	0	-15	-15	203	2.107	0	1.905	203
Dic	0	-933	-933	0	1.124	1.124	0	0	0	0	-17	-17	122	296	0	174	122
2019 Ene	0	-1.190	-1.190	0	-16	-16	0	0	0	0	474	474	-218	-951	0	-733	-218
Feb	0	-192	-192	0	-5	-5	0	0	0	0	63	63	-62	-196	0	-134	-62
Mar	0	-294	-294	0	-7	-7	0	0	0	0	414	414	-117	-4	0	113	-117
Abr	0	132	132	0	-790	-790	0	0	0	0	5	5	-155	-808	0	-653	-155
May	0	-99	-99	0	-2	-2	0	0	0	0	-33	-33	454	328	0	-134	454
Jun	0	678	678	0	-1	-1	0	0	0	0	13	13	508	1.198	0	690	508



### CUADRO 9.3.7 Base monetaria: Contrapartida de las variaciones (6)

(Miles de millones de pesos)

	Operaciones de cambio (1)				Crédito en moneda nacional (neto)										Base monetaria (variación por componente)		Operac. de cam- bio más pagarés denomi- nados en dólares (5)			
	Ban- cos (2)	Sector público no financiero		Tenedo res de bonos y paga- rés del Banco Central (4)	Total	Pagarés del Banco Central		Bancos y sociedades financieras			Otras operaciones		Total	Total				Circu- lante	Encaje	
		Gobier- no Central (3)	Res- to			Denomi- nados en moneda extran- jera	Denomi- nados en moneda nacional	Instru- mentos de po- lítica moneta ria	Otros	Total	Gobier- no Central	Resto								Total
2015	0	0	0	0	0	0	-586	-187	-69	-255	1.001	802	962	962	480	481	0			
2016	0	0	0	0	0	0	-1.620	2.217	4	2.221	-154	744	1.191	1.191	417	774	0			
2017	0	0	0	0	0	0	277	-621	-8	-629	479	636	763	763	369	394	0			
2018	0	0	0	0	0	0	952	-1.400	7	-1.393	-17	648	191	191	211	-21	0			
2017 Jul	0	0	0	0	0	0	-64	49	2	51	-2	36	21	21	24	-2	0			
Ago	0	0	0	0	0	0	141	880	-1	879	-5	58	1.073	1.073	-154	1.227	0			
Sep	0	0	0	0	0	0	1.427	-2.400	-2	-2.401	-7	66	-915	-915	136	-1.051	0			
Oct	0	0	0	0	0	0	-928	727	2	728	-4	51	-153	-153	9	-162	0			
Nov	0	0	0	0	0	0	-318	713	-3	709	-9	88	471	471	242	229	0			
Dic	0	0	0	0	0	0	1.241	-451	-1	-451	-8	56	837	837	153	685	0			
2018 Ene	0	0	0	0	0	0	-580	-365	4	-361	73	40	-827	-827	-221	-606	0			
Feb	0	0	0	0	0	0	521	-843	-3	-846	-9	78	-256	-256	-30	-226	0			
Mar	0	0	0	0	0	0	284	-14	1	-13	-7	64	327	327	76	251	0			
Abr	0	0	0	0	0	0	-373	349	3	352	-6	-92	-119	-119	38	-158	0			
May	0	0	0	0	0	0	875	-425	-2	-427	-9	72	511	511	-98	609	0			
Jun	0	0	0	0	0	0	-1.394	1.107	-1	1.106	-9	69	-227	-227	51	-278	0			
Jul	0	0	0	0	0	0	223	404	2	406	-7	62	684	684	-57	741	0			
Ago	0	0	0	0	0	0	-458	1.011	-1	1.010	-9	79	621	621	70	552	0			
Sep	0	0	0	0	0	0	704	-1.339	-1	-1.340	-7	65	-577	-577	55	-632	0			
Oct	0	0	0	0	0	0	129	-891	5	-886	-9	73	-692	-692	46	-738	0			
Nov	0	0	0	0	0	0	-1.076	1.216	-2	1.214	-10	78	206	206	-5	211	0			
Dic	0	0	0	0	0	0	2.096	-1.612	3	-1.609	-7	60	541	541	286	254	0			
2019 Ene	0	0	0	0	0	0	-776	632	4	636	101	-8	-47	-47	-237	190	0			
Feb	0	0	0	0	0	0	-1.028	1.586	0	1.586	-5	54	606	606	6	600	0			
Mar	0	0	0	0	0	0	-604	453	-0	453	-6	58	-100	-100	21	-121	0			
Abr	0	0	0	0	0	0	1.062	-2.127	0	-2.127	-10	-10	-1.085	-1.085	-11	-1.075	0			
May	0	0	0	0	0	0	-349	864	-0	863	-10	76	580	580	108	472	0			
Jun	0	0	0	0	0	0	312	723	-0	723	0	70	1.104	1.104	-14	1.119	0			



**CUADRO 9.3.9**  
**Activos de reserva por monedas, anual**  
(Millones de dólares)

		2011	2012	2013	2014	2015	2016	2017	2018
Especificación	Moneda								
Oro monetario	Oro	12	13	10	9	8	9	10	10
Derechos especiales de giro DEG	Deg	1.214	1.212	1.147	1.079	1.058	728	770	751
Posición de reserva en el FMI	Deg	601	692	641	490	363	215	251	367
Otros activos de reserva		40.151	39.733	39.296	38.869	37.213	39.542	37.951	38.733
Moneda y Depósitos		8.510	4.585	4.521	5.799	5.576	7.445	3.714	4.639
	Dólar australiano	178	0	0	0	0	1	1	0
	Dólar canadiense	481	0	0	0	0	27	0	0
	Dólar USA	5.595	3.759	3.693	5.064	4.740	6.730	2.901	3.876
	Euro	1.027	1	1	1	0	4	0	1
	Franco suizo	0	0	1	2	1	0	0	0
	Libra esterlina	247	2	6	5	0	5	3	0
	Yen	0	0	1	3	0	0	0	1
	Otras	981	823	818	724	835	678	807	760
Valores		31.607	35.067	34.643	32.950	31.597	32.082	34.235	34.094
	Dólar australiano	1.015	2.185	2.408	2.014	1.574	1.498	1.680	1.435
	Dólar canadiense	1.311	3.267	3.245	3.093	1.872	1.536	1.662	1.630
	Dólar USA	16.457	17.211	16.794	16.422	19.830	20.914	22.260	22.141
	Euro	11.629	7.869	7.713	7.887	5.559	5.484	5.833	6.000
	Franco suizo	0	864	838	134	233	218	242	272
	Libra esterlina	707	798	807	768	478	455	419	503
	Yen	0	1.018	1.023	707	209	155	100	158
	Otras	488	1.855	1.814	1.925	1.841	1.822	2.040	1.955
Otros Activos (1)	Dólar	35	81	132	119	39	15	2	0
Activos de reserva		41.979	41.649	41.094	40.447	38.643	40.494	38.983	39.861
	Dólar australiano	1.194	2.185	2.408	2.015	1.574	1.499	1.681	1.435
	Dólar canadiense	1.793	3.268	3.245	3.093	1.872	1.563	1.662	1.631
	Dólar USA	22.087	21.051	20.620	21.605	24.609	27.659	25.164	26.017
	Euro	12.656	7.870	7.714	7.888	5.560	5.489	5.833	6.001
	Franco suizo	0	864	839	136	234	218	242	272
	Libra esterlina	954	799	814	772	479	460	422	504
	Yen	0	1.018	1.023	710	209	155	100	159
	Oro	12	13	10	9	8	9	10	10
	Deg	1.816	1.903	1.788	1.659	1.570	1.507	1.533	1.471
	Otras	1.469	2.678	2.632	2.559	2.528	1.935	2.335	2.361



**CUADRO 9.3.9**  
**Activos de reserva por monedas, trimestral (continuación)**  
(Millones de dólares)

Especificación	Moneda	2017			2018			2019	
		II	III	IV	I	II	III	IV	I
Oro monetario	Oro	10	10	10	11	10	9	10	10
Derechos especiales de giro DEG	Deg	753	764	770	786	760	754	751	749
Posición de reserva en el FMI	Deg	214	206	251	253	305	302	367	358
Otros activos de reserva		37.938	36.758	37.951	37.055	35.912	36.069	38.733	37.592
Moneda y Depósitos		4.883	3.222	3.714	2.495	1.945	2.023	4.639	2.242
	Dólar australiano	0	1	1	0	0	0	0	0
	Dólar canadiense	1	2	0	0	0	0	0	0
	Dólar USA	4.162	2.489	2.901	1.675	1.168	1.230	3.876	2.150
	Euro	7	11	0	9	4	6	1	1
	Franco suizo	0	0	0	0	0	0	0	0
	Libra esterlina	0	0	3	9	0	0	0	0
	Yen	0	0	0	0	0	4	1	1
	Otras	713	721	807	801	772	782	760	88
Valores		33.053	33.534	34.235	34.560	33.967	34.046	34.094	35.351
	Dólar australiano	1.595	1.735	1.680	1.689	1.497	1.455	1.435	3.073
	Dólar canadiense	1.655	1.624	1.662	1.592	1.661	1.673	1.630	3.083
	Dólar USA	21.216	21.516	22.260	22.407	22.056	22.071	22.141	19.194
	Euro	5.772	5.881	5.833	5.936	5.860	5.948	6.000	3.798
	Franco suizo	249	248	242	263	266	264	272	35
	Libra esterlina	501	497	419	510	501	515	503	2.902
	Yen	173	116	100	78	131	131	158	26
	Otras	1.893	1.914	2.040	2.084	1.994	1.990	1.955	3.240
Otros Activos (1)	Dólar	2	2	2	0	0	0	0	0
Activos de reserva		38.915	37.738	38.983	38.104	36.987	37.134	39.861	38.710
	Dólar australiano	1.595	1.736	1.681	1.689	1.497	1.455	1.435	3.073
	Dólar canadiense	1.656	1.625	1.662	1.592	1.662	1.673	1.631	3.083
	Dólar USA	25.380	24.008	25.164	24.083	23.224	23.300	26.017	21.345
	Euro	5.779	5.892	5.833	5.945	5.864	5.954	6.001	3.799
	Franco suizo	249	249	242	263	266	264	272	35
	Libra esterlina	501	497	422	519	501	515	504	2.903
	Yen	173	116	100	78	131	135	159	27
	Oro	10	10	10	11	10	9	10	10
	Deg	1.551	1.555	1.533	1.560	1.506	1.492	1.471	1.460
	Otras	2.021	2.049	2.335	2.363	2.326	2.335	2.361	2.975



**CUADRO 9.3.13**  
**Liquidez en moneda extranjera del Banco Central y Gobierno Central (1)**

(Millones de dólares)

	Activos de reserva oficiales y otros activos en moneda extranjera			Compromisos netos predeterminados a corto plazo							Compromisos contingentes netos a corto plazo
	Reservas	Otros activos	Total	Títulos de deuda emitidos, pagaderos en moneda extranjera (2)	Cuentas corrientes en el Banco Central	Overnight en el Banco Central	Pactos (3)	Deuda externa	Otros	Total	
2015	38.642,6	26.198,6	64.841,2	0,0	-941,0	-2.920,0	0,0	-345,8	-54,5	-4.261,3	0,0
2016	40.493,6	26.851,6	67.345,2	0,0	-1.685,9	-3.795,0	0,0	-333,8	-27,6	-5.842,4	0,0
2017	38.982,6	27.807,5	66.789,6	0,0	-675,4	-1.660,0	0,0	-432,4	-31,0	-2.798,8	0,0
2018	39.860,6	25.672,3	65.524,2	0,0	-265,2	-2.315,0	0,0	-479,5	-32,3	-3.091,9	0,0
2017 Jun	38.914,9	29.382,0	68.296,9	0,0	-687,0	-2.045,0	0,0	-349,8	-28,1	-3.109,9	0,0
Jul	38.410,7	29.696,7	68.107,0	0,0	-627,4	-1.184,4	0,0	-457,3	-27,9	-2.297,0	0,0
Ago	38.943,1	30.063,3	69.006,4	0,0	-1.131,3	-1.119,0	0,0	-421,5	-25,6	-2.697,4	0,0
Sep	37.737,9	29.230,8	66.968,7	0,0	-403,3	-719,0	0,0	-419,2	-26,8	-1.568,3	0,0
Oct	39.268,8	29.258,7	68.527,5	0,0	-1.129,4	-1.749,0	0,0	-428,9	-29,2	-3.336,5	0,0
Nov	37.911,5	29.259,0	67.170,5	0,0	-890,0	-350,0	0,0	-430,3	-26,6	-1.697,0	0,0
Dic	38.982,6	27.807,5	66.789,6	0,0	-675,4	-1.660,0	0,0	-432,4	-31,0	-2.798,8	0,0
2018 Ene	38.708,2	27.741,5	66.449,8	0,0	-950,5	-870,0	0,0	-430,7	-21,8	-2.273,0	0,0
Feb	38.391,9	28.749,9	67.141,8	0,0	-788,3	-875,0	0,0	-479,2	-19,6	-2.162,0	0,0
Mar	38.103,8	28.259,1	66.362,9	0,0	-984,3	-500,0	0,0	-467,5	-18,9	-1.970,7	0,0
Abr	37.337,0	27.449,5	64.786,5	0,0	-448,2	-510,0	0,0	-488,6	-18,8	-1.465,6	0,0
May	37.281,2	27.488,5	64.769,7	0,0	-792,2	-310,0	0,0	-486,2	-19,5	-1.607,9	0,0
Jun	36.986,9	26.069,8	63.056,7	0,0	-773,3	-231,0	0,0	-481,6	-22,9	-1.508,8	0,0
Jul	37.575,9	26.124,0	63.699,9	0,0	-590,0	-900,0	0,0	-484,7	-31,2	-2.005,9	0,0
Ago	36.781,2	25.683,7	62.464,4	0,0	-403,1	-236,0	0,0	-482,5	-25,9	-1.147,5	0,0
Sep	37.133,6	25.517,9	62.651,5	0,0	-415,1	-643,0	0,0	-482,3	-21,4	-1.561,7	0,0
Oct	37.457,2	25.243,0	62.700,1	0,0	-449,2	-1.140,5	0,0	-477,8	-22,5	-2.089,9	0,0
Nov	39.564,4	25.521,9	65.086,3	0,0	-362,6	-3.150,5	0,0	-481,9	-19,6	-4.014,6	0,0
Dic	39.860,6	25.672,3	65.524,2	0,0	-265,2	-2.315,0	0,0	-479,5	-32,3	-3.091,9	0,0
2019 Ene	38.909,3	25.911,7	64.821,0	0,0	-631,8	-759,0	0,0	-481,1	-24,7	-1.896,6	0,0
Feb	38.713,5	25.676,0	64.389,5	0,0	-739,0	-460,0	0,0	-480,3	-22,5	-1.701,8	0,0
Mar	38.710,0	25.525,2	64.235,2	0,0	-496,6	-408,0	0,0	-476,8	-23,4	-1.404,8	0,0
Abr	37.902,3	25.630,9	63.533,2	0,0	-257,5	-779,0	0,0	-476,4	-18,4	-1.531,4	0,0
May	38.258,7	25.981,3	64.240,0	0,0	-370,7	-567,0	0,0	-469,6	-19,4	-1.426,6	0,0

**CUADRO 9.3.13**  
**Liquidez en moneda extranjera del Banco Central y Gobierno Central (continuación) (1)**

(Millones de dólares). Datos referidos a Mayo de 2019

Memorandum (4)	Compromisos netos predeterminados a corto plazo								Compromisos contingentes netos a corto plazo
	Títulos de deuda emitidos, pagaderos en moneda extranjera (2)	Cuentas corrientes en el Banco Central	Overnight en el Banco Central	Pactos (3)	Deuda externa	Otros	Total		
Flujo hasta 1 mes	0,0	-370,7	-567,0	0,0	-43,1	-19,4	-1.000,2	0,0	
Flujo desde más de un mes hasta 3 meses	0,0	0,0	0,0	0,0	-118,2	0,0	-118,2	0,0	
Flujo desde más de 3 meses hasta un año	0,0	0,0	0,0	0,0	-308,3	0,0	-308,3	0,0	



### CUADRO 9.3.14 Liquidez del sistema financiero (1)

(Promedios en millones de pesos)

		Encaje exigido	Encaje mantenido (2)	Posición de liquidez (3)	Billetes y monedas (4)	Cuentas corrientes en el BCCh	Facilidad permanente de depósito	Facilidad permanente de liquidez	Otras operaciones mercado abierto (5)		Monto transado interbancario
									Expansiva	Contractiva	
2015	Prom.	3.699.908	3.833.227	130.710	2.368.115	1.472.044	2.037.480	16.481	0	0	277.361
2016	Prom.	3.970.364	4.088.308	119.431	2.461.573	1.712.349	2.159.930	19.477	0	0	182.743
2017	Prom.	4.177.825	4.264.393	86.761	2.437.620	1.814.926	1.521.544	15.014	0	0	362.390
2018	Prom.	4.670.780	4.786.830	122.744	2.548.429	2.252.925	1.992.316	10.537	0	0	256.206
2017	Jul	4.136.298	4.176.228	39.930	2.497.787	1.674.811	1.049.473	1.425	0	0	211.525
	Ago	4.142.045	4.213.763	71.718	2.507.413	1.689.679	1.167.050	5.807	0	0	523.422
	Sep	4.193.603	4.230.290	36.687	2.544.646	1.729.384	2.165.902	3.186	0	0	455.968
	Oct	4.264.138	4.317.347	55.484	2.461.395	1.867.915	1.303.722	3.401	0	0	556.512
	Nov	4.303.503	4.361.303	57.800	2.438.914	1.935.960	1.400.265	25.717	0	0	589.070
	Dic	4.391.618	4.839.894	448.276	2.487.538	2.363.206	1.580.639	56.829	0	0	616.130
2018	Ene	4.562.783	4.897.118	334.335	2.644.164	2.262.007	1.424.344	3.246	0	0	493.853
	Feb	4.564.076	4.634.557	70.481	2.529.368	2.104.577	2.601.837	1.750	0	0	104.393
	Mar	4.501.608	4.578.160	76.552	2.498.978	2.066.608	2.522.189	3.006	0	0	145.324
	Abr	4.573.822	4.934.085	360.263	2.509.478	2.542.369	1.849.317	0	0	0	117.522
	May	4.615.820	4.787.879	172.045	2.458.787	2.208.028	2.483.647	6.769	0	0	303.095
	Jun	4.685.989	4.745.461	70.131	2.443.951	2.317.873	1.921.966	2.832	0	0	245.947
	Jul	4.708.661	4.763.815	-83.665	2.485.273	2.236.699	1.759.246	2.146	0	0	208.807
	Ago	4.700.895	4.774.801	125.604	2.507.963	2.373.110	1.441.128	2.333	0	0	255.893
	Sep	4.731.001	4.813.438	202.254	2.653.286	2.214.316	1.817.361	32.500	0	0	351.567
	Oct	4.778.652	4.843.694	68.659	2.622.372	2.064.546	1.970.307	13.038	0	0	311.403
	Nov	4.788.384	4.748.684	-2.960	2.564.939	2.301.310	1.752.626	47.920	0	0	263.771
	Dic	4.830.445	4.908.581	78.641	2.660.031	2.341.050	2.402.554	11.375	0	0	256.721
2019	Ene	4.985.265	5.369.688	384.423	2.766.701	2.585.205	1.517.083	0	0	0	291.341
	Feb	4.911.791	4.984.592	72.801	2.610.459	2.374.135	1.394.877	5.252	0	0	359.758
	Mar	4.825.677	4.862.353	36.676	2.689.452	2.182.404	1.183.296	9.574	0	0	364.826
	Abr	4.886.176	4.923.274	37.098	2.711.496	2.174.735	1.600.042	2.290	0	0	581.520
	May	5.009.644	5.031.123	21.479	2.692.349	2.362.205	1.447.671	2.479	0	0	359.664
	Jun	5.093.261	5.575.064	481.803	2.721.625	2.892.139	821.733	13.694	0	0	512.022

## **Mercado Cambiario**



### CUADRO 9.4.1 Posición spot y de derivados del mercado cambiario formal (1)

(Millones de dólares)

	Posiciones de derivados con el mercado externo			Posiciones de derivados con el mercado local			
	De compra	De venta	Neta	De compra	De venta	Neta	Interbancaria
2015 Dic.	29.321	37.237	-7.916	40.978	30.823	10.155	47.163
2016 Dic.	23.915	32.481	-8.566	41.490	29.979	11.511	63.110
2017 Dic.	34.093	43.746	-9.653	50.180	28.545	21.635	82.204
2018 Dic.	33.786	56.142	-22.357	60.834	29.965	30.869	76.864
2017 Jul.	30.441	38.361	-7.920	45.530	28.494	17.036	73.750
Ago	33.734	41.131	-7.397	47.016	29.381	17.636	79.829
Sep	32.081	39.435	-7.353	46.728	29.157	17.571	76.966
Oct	31.766	39.922	-8.156	48.355	30.796	17.559	80.249
Nov	33.086	42.816	-9.730	49.469	29.131	20.338	82.501
Dic	34.093	43.746	-9.653	50.180	28.545	21.635	82.204
2018 Ene	32.665	44.575	-11.909	52.160	29.729	22.431	83.257
Feb	31.335	42.229	-10.894	53.075	30.545	22.530	79.106
Mar	31.634	44.350	-12.716	54.197	29.531	24.665	84.285
Abr	31.670	46.373	-14.703	56.292	30.345	25.946	85.389
May	34.213	53.850	-19.637	59.763	30.145	29.618	88.562
Jun	31.468	52.523	-21.055	58.407	28.386	30.021	82.867
Jul	34.204	54.670	-20.466	61.234	30.125	31.109	80.365
Ago	31.964	52.948	-20.983	61.163	30.563	30.600	78.866
Sep	30.737	51.120	-20.383	59.616	28.618	30.999	74.866
Oct	31.096	53.945	-22.848	61.231	29.015	32.216	77.502
Nov	34.799	56.245	-21.446	59.741	30.498	29.244	78.177
Dic	33.786	56.142	-22.357	60.834	29.965	30.869	76.864
2019 Ene	39.968	59.281	-19.314	61.436	32.228	29.208	75.601
Feb	37.692	54.666	-16.974	61.643	32.680	28.963	78.643
Mar	40.028	59.963	-19.935	62.392	29.853	32.539	76.977
Abr	38.795	59.576	-20.781	63.802	30.153	33.649	77.007
May	44.313	71.449	-27.136	67.604	31.718	35.885	81.947
Jun	49.442	71.978	-22.536	66.700	32.483	34.216	88.145

### CUADRO 9.4.1 Posición spot y de derivados del mercado cambiario formal (continuación)(1)

(Millones de dólares)

	Posición neta de derivados con el mercado local, según contraparte (2)						Posición neta de derivados total (3)	Posición spot (4)	Posición total (5)
	Fondo de pensiones	Empresas sector real	Compañías de seguros	Corredoras de bolsa y agencias de valores	Fondos mutuos	Otros sectores			
2015 Dic.	6.346	-2.636	5.952	69	385	77	2.239	-4.306	-2.067
2016 Dic.	8.287	-3.968	6.840	8	496	-152	2.945	-4.560	-1.615
2017 Dic.	15.346	-2.993	7.598	347	1.273	64	11.983	-13.932	-1.949
2018 Dic.	18.787	484	8.378	834	953	1.432	8.512	-10.358	-1.846
2017 Jul.	10.459	-1.762	7.211	56	898	174	9.115	-10.876	-1.760
Ago	11.361	-2.300	7.178	-30	990	436	10.239	-12.073	-1.834
Sep	11.670	-2.557	7.228	56	1.030	144	10.218	-12.695	-2.477
Oct	12.855	-4.305	7.331	366	1.029	282	9.403	-12.452	-3.049
Nov	14.283	-3.384	7.541	478	1.038	382	10.608	-12.464	-1.856
Dic	15.346	-2.993	7.598	347	1.273	64	11.983	-13.932	-1.949
2018 Ene	16.151	-2.920	7.707	319	1.433	-259	10.522	-12.822	-2.300
Feb	16.515	-3.221	7.915	180	1.410	-270	11.637	-13.305	-1.668
Mar	17.859	-3.234	8.092	425	1.425	98	11.949	-13.327	-1.378
Abr	18.637	-3.005	8.318	505	1.278	214	11.243	-13.008	-1.765
May	19.691	-1.311	8.481	675	1.297	785	9.981	-11.081	-1.099
Jun	19.065	-371	8.457	769	1.154	948	8.966	-10.986	-2.020
Jul	20.686	-1.384	8.701	667	1.182	1.256	10.643	-12.415	-1.772
Ago	19.560	-905	8.525	790	1.183	1.445	9.616	-11.885	-2.269
Sep	20.521	-770	8.299	649	1.127	1.173	10.616	-11.939	-1.323
Oct	19.751	686	8.539	731	986	1.523	9.368	-11.137	-1.769
Nov	18.265	106	8.168	571	1.013	1.122	7.797	-10.446	-2.649
Dic	18.787	484	8.378	834	953	1.432	8.512	-10.358	-1.846
2019 Ene	19.246	-828	8.246	386	1.106	1.052	9.894	-11.418	-1.524
Feb	19.719	-1.542	8.178	407	1.084	1.115	11.988	-13.691	-1.703
Mar	20.776	-554	8.413	762	1.241	1.902	12.605	-14.381	-1.777
Abr	21.686	43	8.356	691	1.256	1.617	12.868	-13.792	-924
May	20.671	1.867	8.698	952	1.365	2.332	8.749	-11.043	-2.294
Jun							11.681	-13.412	-1.731





### CUADRO 9.4.2 Transacciones spot y suscripciones de derivados del mercado cambiario formal (1)

(Millones de dólares)

	Transacciones spot con el mercado local, según contraparte (2)								Transacciones spot con el mercado externo	Total(3)
	Fondos de pensiones	Empresas sector real	Compañías de seguros	Corredoras de bolsa y agencias de valores	Fondos mutuos	Otros sectores	Interbancario	Total		
2015	32.819	191.405	9.142	120.417	8.366	30.914	633.407	1.026.471	36.774	1.063.245
2016	35.456	145.169	9.480	73.366	5.218	19.830	541.807	830.326	32.464	862.790
2017	36.034	155.178	9.341	73.888	7.533	28.704	547.045	857.723	43.872	901.595
2018	58.181	182.701	11.804	66.343	9.578	43.182	618.298	990.088	61.311	1.051.399
2017 Jun	2.425	12.666	663	6.426	536	3.200	48.199	74.115	4.867	78.982
Jul	3.066	10.150	472	5.955	503	1.747	43.212	65.105	4.170	69.276
Ago	3.024	12.448	791	6.614	637	2.266	47.908	73.687	3.555	77.243
Sep	3.279	12.356	665	4.739	745	2.699	42.212	66.695	3.632	70.327
Oct	4.290	13.502	804	6.656	1.148	1.887	50.007	78.294	4.068	82.362
Nov	4.504	15.147	1.170	5.979	1.037	2.563	48.585	78.985	3.586	82.572
Dic	5.245	17.725	936	5.783	820	4.157	48.932	83.598	5.104	88.702
2018 Ene	4.655	14.362	726	3.298	1.034	5.920	51.402	81.397	5.119	86.516
Feb	4.745	11.823	845	5.050	686	3.066	46.773	72.988	4.743	77.731
Mar	5.655	15.441	843	5.954	836	3.560	62.338	94.628	5.146	99.774
Abr	3.785	14.923	992	6.028	836	3.505	51.463	81.532	4.356	85.887
May	6.796	15.783	937	6.132	808	4.287	67.716	102.459	6.490	108.949
Jun	6.059	15.742	1.128	5.615	904	5.052	57.230	91.729	6.004	97.733
Jul	3.623	14.816	1.372	4.323	719	2.910	50.280	78.045	4.564	82.609
Ago	5.002	15.760	1.033	7.105	916	3.014	52.734	85.563	3.753	89.316
Sep	4.521	14.201	584	4.784	622	2.567	39.269	66.547	6.055	72.603
Oct	5.010	18.424	1.179	6.880	855	2.635	55.062	90.045	5.249	95.294
Nov	4.085	13.620	763	5.739	725	2.197	43.775	70.904	4.862	75.767
Dic	4.245	17.806	1.402	5.436	637	4.468	40.257	74.251	4.969	79.220
2019 Ene	5.575	16.942	716	6.008	842	3.291	43.590	76.964	5.417	82.381
Feb	2.353	12.276	687	6.618	584	2.578	39.708	64.804	4.488	69.292
Mar	2.504	12.550	873	5.089	914	2.654	50.083	74.667	5.125	79.793
Abr	4.403	14.333	1.217	6.056	900	3.417	44.402	74.728	5.942	80.670
May	4.881	14.798	621	8.058	599	3.488	48.554	80.999	7.513	88.512

### CUADRO 9.4.2 Transacciones spot y suscripciones de derivados del mercado cambiario formal (continuación)(1)

(Millones de dólares)

	Suscripciones de derivados con el mercado local, según contraparte (2)								Suscripciones de derivados con el mercado externo	Total(4)
	Fondos de pensiones	Empresas sector real	Compañías de seguros	Corredoras de bolsa y agencias de valores	Fondos mutuos	Otros sectores	Interbancario	Total		
2015	179.262	108.910	20.708	10.021	6.530	31.096	346.133	702.660	361.829	1.064.489
2016	181.933	88.772	23.173	8.812	5.409	26.321	318.067	652.486	320.285	972.771
2017	148.410	92.479	22.746	10.806	6.222	26.142	356.544	663.350	361.563	1.024.913
2018	151.707	103.452	21.806	12.235	13.135	34.699	359.941	696.974	445.855	1.142.829
2017 Jun	12.912	6.662	1.873	687	491	2.291	31.922	56.838	33.801	90.639
Jul	10.592	7.222	1.801	1.086	493	2.027	30.813	54.033	31.107	85.140
Ago	12.844	7.826	2.204	1.186	648	2.760	35.911	63.379	34.356	97.735
Sep	12.379	6.991	1.656	790	701	1.937	26.328	50.781	29.031	79.812
Oct	12.733	8.079	1.715	1.215	569	2.185	29.176	55.674	29.225	84.898
Nov	11.977	8.779	1.705	733	521	2.261	32.038	58.014	31.672	89.687
Dic	10.727	10.515	1.847	1.115	776	2.533	32.970	60.483	34.757	95.240
2018 Ene	12.095	7.303	1.711	980	1.105	2.797	34.840	60.831	32.048	92.879
Feb	12.424	6.226	1.973	1.550	864	3.271	26.915	53.224	30.556	83.779
Mar	16.452	8.190	1.827	1.167	1.174	2.424	34.510	65.745	33.320	99.064
Abr	11.865	8.461	1.771	976	836	3.415	35.036	62.360	35.480	97.840
May	15.399	10.221	1.702	1.348	976	3.051	38.653	71.351	41.066	112.416
Jun	11.545	8.223	1.696	1.049	967	2.960	32.022	58.463	43.169	101.632
Jul	12.902	9.128	1.980	863	1.015	3.054	27.232	56.174	42.504	98.679
Ago	11.660	9.549	2.543	1.101	1.338	3.128	32.421	61.740	41.703	103.443
Sep	10.381	8.769	1.386	643	1.158	2.119	21.083	45.540	34.033	79.573
Oct	12.572	10.796	2.051	795	1.426	3.157	29.371	60.168	41.436	101.604
Nov	11.580	7.266	1.649	826	1.171	2.462	23.949	48.904	35.507	84.411
Dic	12.832	9.320	1.515	935	1.104	2.861	23.908	52.475	35.033	87.508
2019 Ene	13.528	8.619	1.678	1.561	1.393	2.766	26.962	56.507	45.289	101.796
Feb	12.408	6.769	1.651	805	779	2.289	24.885	49.586	29.715	79.302
Mar	11.049	7.951	1.275	768	1.076	2.518	25.558	50.194	42.430	92.624
Abr	9.959	7.822	1.471	868	1.493	2.466	24.863	48.942	39.426	88.368
May	16.128	8.657	1.004	860	880	2.625	28.950	59.103	54.328	113.431



### CUADRO 9.4.3 Transacciones del mercado cambiario formal, promedios diarios (1)

(Millones de dólares)

	Derivados			Spot			Total (2)
	Terceros	Interbancario	Total	Terceros	Interbancario	Total	
2015	2.859	1.379	4.239	1.713	2.524	4.236	8.475
2016	2.599	1.262	3.861	1.274	2.148	3.422	7.283
2017	2.693	1.437	4.130	1.433	2.203	3.636	7.767
2018	3.202	1.464	4.666	1.773	2.518	4.291	8.957
2017 Jun	2.796	1.520	4.316	1.466	2.295	3.761	8.077
Jul	2.587	1.467	4.054	1.241	2.058	3.299	7.353
Ago	2.810	1.632	4.442	1.333	2.178	3.511	7.954
Sep	2.815	1.386	4.201	1.480	2.222	3.701	7.902
Oct	2.786	1.459	4.245	1.618	2.500	4.118	8.363
Nov	2.745	1.526	4.271	1.618	2.314	3.932	8.203
Dic	3.277	1.735	5.013	2.093	2.575	4.669	9.681
2018 Ene	2.764	1.659	4.423	1.672	2.448	4.120	8.543
Feb	2.843	1.346	4.189	1.548	2.339	3.887	8.076
Mar	3.074	1.643	4.717	1.783	2.968	4.751	9.468
Abr	2.991	1.668	4.659	1.639	2.451	4.090	8.749
May	3.513	1.841	5.353	1.963	3.225	5.188	10.541
Jun	3.315	1.525	4.840	1.929	2.725	4.654	9.494
Jul	3.572	1.362	4.934	1.616	2.514	4.130	9.064
Ago	3.228	1.474	4.702	1.663	2.397	4.060	8.762
Sep	3.441	1.240	4.681	1.961	2.310	4.271	8.951
Oct	3.283	1.335	4.618	1.829	2.503	4.332	8.950
Nov	3.023	1.197	4.221	1.600	2.189	3.788	8.009
Dic	3.347	1.258	4.606	2.051	2.119	4.169	8.775
2019 Ene	3.402	1.226	4.627	1.763	1.981	3.745	8.372
Feb	2.721	1.244	3.965	1.479	1.985	3.465	7.430
Mar	3.194	1.217	4.411	1.415	2.385	3.800	8.210
Abr	3.024	1.184	4.208	1.727	2.114	3.841	8.049
May	4.023	1.379	5.401	1.903	2.312	4.215	9.616

# X. FINANZAS PÚBLICAS



**CUADRO 10.1**  
**Estado de operaciones del Gobierno Central Presupuestario, mensual (1)(2)**  
(Millones de pesos)

	2018	Jul	Ago	Sep	Oct	Nov	Dic	2019	Feb	Mar	Abr	May
	Jun							Ene				
<b>Transac. que afect. el patrim. neto</b>												
Ingresos	3.050.589	2.992.647	3.437.713	3.297.830	3.384.077	3.050.442	4.357.756	3.735.036	3.395.335	3.285.687	6.453.474	1.390.449
Ingresos tributarios netos	2.555.559	2.451.150	2.837.082	2.763.992	2.786.975	2.591.893	3.712.925	3.156.504	2.841.725	2.733.194	5.922.921	735.130
Cobre	10.611	45.288	65.910	3.365	3.332	3.370	4.107	4.580	3.175	2.795	4.001	4.697
Imposiciones previsionales	227.317	228.251	216.174	244.211	239.939	222.785	251.043	258.971	243.720	234.005	248.920	242.630
Donaciones	13.373	6.324	6.498	7.249	6.762	7.067	17.457	19.862	11.468	6.327	26.407	33.327
Rentas de la propiedad (3)	48.308	44.398	112.386	109.485	120.502	45.474	67.973	52.838	87.682	66.761	52.071	105.112
Ingresos de operación	74.114	94.637	84.224	72.003	86.278	78.325	88.061	85.729	87.274	95.599	83.295	82.247
Otros ingresos	121.307	122.599	115.439	97.525	140.289	101.527	216.190	156.552	120.291	147.006	115.860	187.307
Gastos	3.200.973	2.883.534	2.942.774	3.502.831	3.097.609	2.899.330	4.441.101	2.805.713	2.751.609	4.055.121	3.027.838	3.166.923
Personal	876.861	678.188	698.703	903.338	689.710	717.871	1.003.664	752.857	721.967	951.753	734.874	720.615
Bs. y Ss. de cons. y produc.	287.522	280.208	303.839	309.267	325.141	323.331	557.852	193.040	255.374	330.552	291.222	311.526
Intereses	21.993	243.214	53.084	410.949	26.812	8.152	33.187	268.899	50.099	473.632	23.955	30.816
Subsidios y donaciones	1.415.877	1.081.540	1.285.278	1.259.860	1.467.781	1.286.720	2.137.678	971.318	1.085.511	1.601.410	1.375.151	1.453.379
Prestaciones previsionales (4)	591.932	591.537	593.033	614.286	576.702	546.035	701.490	615.035	632.595	689.398	598.447	641.218
Otros	6.789	8.847	8.838	5.131	11.463	17.221	7.230	4.563	6.063	8.376	4.189	9.369
Resultado operativo bruto	-150.384	109.113	494.939	-205.001	286.468	151.112	-83.345	929.323	643.725	-769.435	3.425.637	-1.776.474
<b>Transac. en activos n/financieros</b>												
Adquisic. neta de activos n/financ.	592.376	464.977	463.932	424.242	492.811	497.772	1.247.503	299.751	411.488	544.727	511.282	541.053
Venta de activos físicos	189	810	561	786	507	349	2.309	1.429	1.326	417	382	882
Inversión	313.516	220.500	222.887	222.749	287.757	284.294	817.635	67.917	213.404	274.013	279.946	277.947
Transferencias de capital	279.049	245.287	241.605	202.279	205.561	213.827	432.177	233.263	199.409	271.131	231.718	263.988
Total ingresos (5)	3.050.778	2.993.457	3.438.274	3.298.616	3.384.584	3.050.791	4.360.066	3.736.465	3.396.661	3.286.104	6.453.856	1.391.331
Total gastos (6)	3.793.539	3.349.321	3.407.267	3.927.859	3.590.927	3.397.451	5.690.913	3.106.893	3.164.423	4.600.265	3.539.502	3.708.858
Prést. neto/endeud. neto	-742.760	-355.864	31.007	-629.242	-206.343	-346.660	-1.330.848	629.572	232.238	-1.314.162	2.914.354	-2.317.527
<b>Transac. en activos financieros</b>												
Adquisic. neta de activos financ.	-991.146	1.038.283	995.897	-672.175	647.632	430.553	-1.971.848	188.930	174.756	-642.774	3.456.094	-882.157
Préstamos	5.557	56.597	56.280	56.841	5.131	-1.737	26.375	-339.507	12.663	31.162	26.583	-6.371
Otorgamiento de préstamos	76.310	82.024	90.187	72.479	62.511	57.550	100.184	43.136	57.902	100.670	71.710	74.025
Recuperación de préstamos	70.753	25.426	33.907	15.639	57.380	59.287	73.809	382.644	45.239	69.509	45.127	80.396
Títulos y valores	-850.676	909.491	790.536	-778.604	351.720	429.358	-1.155.413	822.956	59.169	-660.353	1.413.145	1.312.946
Inversión financiera	-504.233	1.057.387	873.386	-205.919	352.061	466.077	-993.858	3.896.058	303.498	-206.843	1.440.492	1.332.414
Venta de activos financieros	346.443	147.895	82.850	572.684	341	36.718	161.554	3.073.102	244.329	453.510	27.348	19.468
Operaciones de cambio	-5.222	-295	2.846	5.387	512	-62	5.249	303	967	2.949	4.864	-6.198
Caja	-140.806	72.489	146.235	44.201	290.269	2.994	-848.060	-294.822	101.956	-16.532	2.011.503	-2.182.534
Fondos espec.- FCC y FEPCDP	0	0	0	0	0	0	0	0	0	0	0	0
Giros	0	0	0	0	0	0	0	0	0	0	0	0
Depósitos	0	0	0	0	0	0	0	0	0	0	0	0
Fondos espec. Ajust. por rezag. (7)	0	0	0	0	0	0	0	0	0	0	0	0
Anticipo de gastos	0	0	0	0	0	0	0	0	0	0	0	0
Pasivos netos incurridos	-248.386	1.394.147	964.891	-42.933	853.975	777.213	-641.000	-440.642	-57.482	671.387	541.740	1.435.370
Endeudamiento externo neto	-8.258	-2.349	-824	-10.527	-3.392	1.667	-14.362	2.561	-1.414	-10.332	-4.294	-58.206
Endeudamiento	-1	1.493	0	0	0	4.289	2.506	4.218	0	0	0	0
Bonos	0	0	0	0	0	0	0	0	0	0	0	0
Resto	-1	1.493	0	0	0	4.289	2.506	4.218	0	0	0	0
Amortizaciones	8.257	3.842	824	10.527	3.392	2.622	16.868	1.657	1.414	10.332	4.294	58.206
Endeudamiento interno neto	-188.147	1.449.557	1.024.770	28.741	916.783	831.233	-570.104	-398.078	-18.001	721.825	585.150	1.534.040
Endeudamiento	0	1.462.357	1.032.924	34.046	923.780	1.897.346	2.099.460	746.549	0	784.914	609.867	1.790.390
Bonos	0	1.462.357	1.032.924	0	923.780	1.897.346	2.099.460	746.549	0	784.914	609.867	1.790.390
Resto	0	0	0	34.046	0	0	0	0	0	0	0	0
Amortizaciones	188.147	12.800	8.155	5.304	6.998	1.066.113	2.669.564	1.144.626	18.001	63.089	24.717	256.350
Bonos de reconocimiento	-51.980	-53.062	-59.055	-61.147	-59.415	-55.687	-56.534	-45.125	-38.066	-40.105	-39.116	-40.464
Financiamiento	-742.760	-355.864	31.007	-629.242	-206.343	-346.660	-1.330.848	629.572	232.238	-1.314.162	2.914.354	-2.317.527

Fuente: Dirección de Presupuestos, Ministerio de Hacienda.



**CUADRO 10.2**  
**Estado de operaciones del Gobierno Central Total, trimestral**  
(Millones de pesos)

	2016 IV	2017 I	II	III	IV	2018 I	II	III	IV	2019 I
<b>Transac. que afect. el patrim. neto</b>										
<b>Ingresos</b>	8.679.955	9.526.700	9.653.712	8.835.516	9.011.819	10.040.661	10.438.191	9.728.190	10.792.275	10.415.862
Ingresos tributarios netos	7.246.832	7.811.251	8.242.579	7.250.220	7.450.018	8.271.734	8.888.308	8.052.224	9.091.793	8.731.423
Cobre	230	0	3.009	114.493	71.134	235.444	48.521	114.563	10.809	10.550
Imposiciones previsionales	644.898	650.092	653.055	647.064	677.347	695.993	687.777	688.636	713.767	736.696
Donaciones (1)	32.185	332.163	26.459	23.529	29.647	35.273	28.642	20.072	31.287	37.658
Rentas de la propiedad (2)	187.570	133.925	174.818	250.172	194.248	141.953	178.578	266.269	233.949	207.280
Ingresos de operación	220.107	246.682	223.982	242.466	235.628	257.642	233.196	250.863	252.663	268.603
Otros ingresos	348.133	352.587	329.812	307.572	353.797	402.623	373.168	335.564	458.006	423.652
<b>Gastos</b>	9.046.478	8.320.142	8.368.988	9.270.070	9.589.091	9.043.947	9.051.782	9.329.139	10.438.040	9.600.762
Personal	2.062.176	2.136.854	2.040.804	2.185.150	2.214.207	2.290.866	2.261.942	2.280.229	2.411.245	2.415.150
Bs. y Ss. de cons. y produc.	1.051.829	673.372	787.624	870.650	1.178.067	714.303	866.724	893.314	1.206.323	778.711
Intereses	45.852	611.262	66.182	639.816	51.937	696.140	71.257	707.247	68.151	792.631
Subsidios y donaciones (1)	4.167.174	3.089.249	3.727.578	3.812.744	4.368.726	3.456.563	3.995.159	3.626.678	4.892.180	3.658.239
Prestaciones previsionales (3)	1.694.323	1.790.241	1.721.393	1.744.206	1.755.010	1.869.752	1.827.431	1.798.856	1.824.228	1.937.028
Otros	25.124	19.165	25.407	17.503	21.143	16.323	29.268	22.816	35.914	19.002
<b>Resultado operativo bruto</b>	-366.523	1.206.557	1.284.724	-434.553	-577.272	996.714	1.386.409	399.051	354.235	815.099
<b>Transac. en activos n/financieros</b>										
<b>Adquisic. neta de activos n/financ.</b>	2.320.084	1.224.499	1.535.913	1.409.294	2.371.716	1.285.408	1.607.349	1.353.150	2.238.085	1.255.966
Venta de activos físicos	13.556	2.700	3.575	3.399	6.551	850	5.709	2.157	3.166	3.171
Inversión	1.342.059	576.080	771.162	767.471	1.525.979	501.364	816.685	666.137	1.389.686	555.334
Transferencias de capital	991.580	651.120	768.326	645.222	852.288	784.894	796.373	689.171	851.565	703.803
<b>Total ingresos (4)</b>	8.693.511	9.529.400	9.657.287	8.838.915	9.018.369	10.041.512	10.443.900	9.730.347	10.795.441	10.419.033
<b>Total gastos (5)</b>	11.380.117	9.547.342	9.908.476	10.682.763	11.967.358	10.330.206	10.664.840	10.684.446	12.679.291	10.859.900
<b>Prést. neto/endeud. neto</b>	-2.686.607	-17.942	-251.189	-1.843.848	-2.948.988	-288.694	-220.940	-954.099	-1.883.851	-440.867
<b>Transac. en activos financieros</b>										
<b>Adquisic. neta de activos financ.</b>	-1.731.387	-319.995	3.880.707	-1.352.017	-1.767.597	-743.290	26.805	1.362.005	-893.663	-267.603
Préstamos	27.726	-200.768	104.228	145.179	135.239	-217.501	78.970	169.719	29.768	-295.682
Otorgamiento de préstamos	153.267	88.160	184.655	245.144	254.569	132.971	220.919	244.690	220.245	201.709
Recuperación de préstamos	125.541	288.928	80.427	99.965	119.329	350.473	141.949	74.972	190.477	497.391
Títulos y valores	-1.934.579	291.116	3.900.975	-1.594.175	-1.574.793	-547.811	306.458	921.424	-374.334	221.772
Inversión financiera	-1.735.322	4.114.237	4.188.367	-1.129.013	-1.546.326	2.106.305	949.180	1.724.854	-175.720	3.992.713
Venta de activos financieros	199.257	3.823.121	287.391	465.163	28.467	2.654.116	642.722	803.430	198.614	3.770.941
Operaciones de cambio	-6.765	2.096	-225	-180	14.707	-2.274	-3.996	7.938	5.700	4.219
<b>Caja</b>	182.230	-412.439	-124.271	97.160	-342.751	24.297	-354.627	262.925	-554.797	-197.913
<b>Fondos espec. (6)</b>	0	0	0	0	0	0	0	0	0	0
Giros	0	0	0	0	0	0	0	0	0	0
Depósitos	0	0	0	0	0	0	0	0	0	0
<b>Fondos espec. Ajust. por rezag.</b>	0	0	0	0	0	0	0	0	0	0
<b>Anticipo de gastos</b>	0	0	0	0	0	0	0	0	0	0
<b>Pasivos netos incurridos</b>	955.220	-302.053	4.131.896	491.831	1.181.391	-454.596	247.745	2.316.105	990.188	173.264
<b>Endeudamiento externo neto</b>	4.344	-22.865	1.353.374	74.199	9.529	1.271.795	-7.260	-13.700	-16.087	-9.185
Endeudamiento	32.225	-1.014	1.570.912	96.889	34.825	1.881.165	6.051	1.493	6.795	4.218
Bonos	0	-1.014	1.563.856	98.726	382	1.807.922	0	0	0	0
Resto	32.225	0	7.056	-1.836	34.443	73.243	6.051	1.493	6.795	4.218
Amortizaciones	27.880	21.852	217.537	22.691	25.296	609.370	13.311	15.192	22.882	13.404
<b>Endeudamiento interno neto</b>	1.176.423	-102.954	2.944.970	610.899	1.360.992	-1.574.521	400.442	2.503.068	1.177.912	305.746
Endeudamiento	1.223.654	1.045.231	2.979.703	1.124.994	1.381.508	0	634.950	2.529.327	4.920.586	1.531.463
Bonos	1.223.654	1.045.231	2.979.703	1.124.994	1.381.508	0	634.950	2.495.281	4.920.586	1.531.463
Resto	0	0	0	0	0	0	0	34.046	0	0
Amortizaciones	47.231	1.148.185	34.734	514.095	20.515	1.574.521	234.508	26.259	3.742.674	1.225.717
<b>Bonos de reconocimiento</b>	-225.548	-176.233	-166.448	-193.267	-189.130	-151.869	-145.437	-173.264	-171.637	-123.297
<b>Financiamiento</b>	-2.686.606	-17.942	-251.189	-1.843.848	-2.948.988	-288.694	-220.940	-954.099	-1.883.851	-440.867

Fuente: Dirección de Presupuestos, Ministerio de Hacienda.

# XI. ECONOMÍA INTERNACIONAL



**CUADRO 11.1**  
**Crecimiento del producto interno bruto de las principales economías**  
 (Porcentaje)

	Estados Unidos		Zona euro (1)		Japón		América Latina (2)	
	Variación respecto de igual período del año anterior	Variación trimestre a trimestre anualizada	Variación respecto de igual período del año anterior	Variación trimestre a trimestre anualizada	Variación respecto de igual período del año anterior	Variación trimestre a trimestre anualizada	Variación respecto de igual período del año anterior	Variación trimestre a trimestre anualizada
2015 Prom.	2,9	--	2,0	--	1,3	--	-0,1	--
2016 Prom.	1,6	--	1,9	--	0,6	--	-1,1	--
2017 Prom.	2,2	--	2,6	--	1,9	--	1,0	--
2018 Prom.	2,9	--	1,9	--	0,8	--	1,0	--
2017 II	2,1	3,0	2,5	2,7	1,7	2,2	0,7	0,1
III	2,3	2,8	2,8	2,7	2,1	2,4	1,3	1,4
IV	2,5	2,3	2,8	2,8	2,4	1,3	1,5	1,5
2018 I	2,6	2,2	2,5	1,6	1,3	-0,4	0,5	-0,9
II	2,9	4,2	2,2	1,6	1,5	2,3	1,1	2,3
III	3,0	3,4	1,7	0,5	0,1	-2,6	1,2	2,0
IV	3,0	2,2	1,2	1,0	0,3	1,8	1,3	1,9
2019 I	3,2	3,1	1,2	1,6	0,9	2,2	--	--

Fuente: Bloomberg.

**CUADRO 11.1**  
**Crecimiento del producto interno bruto de las principales economías (continuación)**  
 (Porcentaje)

	Asia emergente (3)		Europa emergente (4)		PIB Socios comerciales (5)		PIB mundial (6)	
	Variación respecto de igual período del año anterior	Variación trimestre a trimestre anualizada	Variación respecto de igual período del año anterior	Variación trimestre a trimestre anualizada	Variación respecto de igual período del año anterior	Variación trimestre a trimestre anualizada	Variación respecto de igual período del año anterior	Variación trimestre a trimestre anualizada
2015 Prom.	6,2	--	-0,3	--	3,4	--	3,5	--
2016 Prom.	6,3	--	0,7	--	3,1	--	3,3	--
2017 Prom.	6,1	--	2,2	--	3,8	--	3,7	--
2018 Prom.	6,2	--	2,4	--	3,5	--	3,6	--
2017 II	5,9	6,3	2,6	3,1	3,6	3,7	3,5	3,6
III	6,2	6,6	2,2	0,1	4,0	3,9	3,9	3,8
IV	6,3	6,1	2,0	2,0	3,9	3,5	3,8	3,8
2018 I	6,4	6,7	2,3	4,1	3,5	3,0	3,6	3,4
II	6,3	5,7	2,4	3,3	3,5	3,8	3,6	3,6
III	6,1	5,9	2,5	0,8	3,5	3,7	3,5	3,5
IV	6,1	6,2	2,4	1,6	3,6	3,8	3,6	3,8
2019 I	--	--	--	--	--	--	--	--

Fuente: Bloomberg.

**CUADRO 11.2**  
**Indices de precios al consumidor en Estados Unidos, Zona Euro y Japón**

	Estados Unidos (Promedio 1982-84=100)(1)				Zona euro (Promedio 2005=100)				Japón (Promedio 2005=100)			
	Índice	Variación porcentual en 12 meses	Índice menos alimentos y energía	Variación porcentual en 12 meses	Índice	Variación porcentual en 12 meses	Índice menos alimentos y energía	Variación porcentual en 12 meses	Índice	Variación porcentual en 12 meses	Índice menos alimentos y energía	Variación porcentual en 12 meses
2015 Prom.	237,0	0,1	242,3	1,8	100,0	0,2	100,0	1,1	100,0	0,8	100,0	1,0
2016 Prom.	240,0	1,3	247,6	2,2	100,2	0,2	100,8	0,8	99,9	-0,1	100,4	0,4
2017 Prom.	245,1	2,1	252,2	1,8	101,8	1,5	101,9	1,0	100,4	0,5	100,3	-0,1
2018 Prom.	251,1	2,4	257,6	2,1	103,6	1,8	102,9	1,0	101,3	1,0	100,4	0,1
2017 Jun	245,0	1,6	252,0	1,7	102,1	1,3	102,6	1,2	100,2	0,3	100,3	-0,2
Jul	244,8	1,7	251,9	1,7	101,6	1,3	102,0	1,2	100,1	0,5	100,2	-0,1
Ago	245,5	1,9	252,5	1,7	101,9	1,5	102,3	1,2	100,3	0,6	100,4	0,0
Sep	246,8	2,2	252,9	1,7	102,3	1,6	102,7	1,2	100,5	0,7	100,3	-0,1
Oct	246,7	2,0	253,6	1,8	102,3	1,4	102,5	0,9	100,6	0,2	100,6	0,0
Nov	246,7	2,2	253,5	1,7	102,1	1,5	102,0	0,9	100,9	0,5	100,6	0,1
Dic	246,5	2,1	253,6	1,8	102,5	1,3	102,4	0,9	101,2	1,1	100,5	0,1
2018 Ene	247,9	2,1	254,6	1,8	101,6	1,3	100,7	1,0	101,3	1,3	100,0	0,1
Feb	249,0	2,2	255,8	1,8	101,8	1,1	101,1	1,0	101,3	1,5	100,2	0,4
Mar	249,6	2,4	256,6	2,1	102,9	1,4	102,6	1,1	101,0	1,1	100,2	0,3
Abr	250,5	2,5	257,0	2,1	103,3	1,2	103,0	0,7	100,9	0,6	100,5	0,2
May	251,6	2,8	257,5	2,2	104,0	2,0	103,5	1,2	101,0	0,6	100,5	0,1
Jun	252,0	2,9	257,7	2,3	104,1	2,0	103,6	1,0	100,9	0,7	100,3	0,0
Jul	252,0	2,9	257,9	2,4	103,9	2,2	103,2	1,1	101,0	0,9	100,2	0,0
Ago	252,1	2,7	258,0	2,2	104,0	2,1	103,3	1,0	101,6	1,3	100,6	0,2
Sep	252,4	2,3	258,4	2,2	104,4	2,1	103,7	1,0	101,7	1,2	100,5	0,2
Oct	252,9	2,5	259,1	2,1	104,7	2,3	103,7	1,2	102,0	1,4	100,7	0,1
Nov	252,0	2,2	259,1	2,2	104,1	1,9	102,9	0,9	101,8	0,9	100,7	0,1
Dic	251,2	1,9	259,1	2,2	104,1	1,5	103,4	0,9	101,5	0,3	100,6	0,1
2019 Ene	251,7	1,6	260,1	2,2	103,0	1,4	101,8	1,1	101,5	0,2	100,4	0,4
Feb	252,8	1,5	261,1	2,1	103,3	1,5	102,1	1,0	101,5	0,2	100,5	0,3
Mar	254,2	1,9	261,8	2,0	104,4	1,4	103,4	0,8	101,5	0,5	100,5	0,3
Abr	255,5	2,0	262,3	2,1	105,1	1,7	104,4	1,3	101,8	0,9	100,9	0,4
May	256,1	1,8	262,6	2,0	105,2	1,2	104,3	0,8	--	--	--	--

Fuente: Bloomberg, CEIC Data y oficinas estadísticas de cada país.

**CUADRO 11.3**  
**Indices de precios al consumidor en América Latina, Europa emergente y Asia emergente**

	América Latina(1)				Europa emergente(2)				Asia emergente(3)			
	Índice	Variación porcentual en 12 meses	Índice menos alimentos y energía	Variación porcentual en 12 meses	Índice	Variación porcentual en 12 meses	Índice menos alimentos y energía	Variación porcentual en 12 meses	Índice	Variación porcentual en 12 meses	Índice menos alimentos y energía	Variación porcentual en 12 meses
2015 Prom.	162,3	6,0	152,4	4,8	216,9	10,1	202,5	10,8	156,1	2,7	139,6	2,9
2016 Prom.	172,3	6,1	160,3	5,2	229,4	5,8	215,7	6,5	160,3	2,7	142,5	2,1
2017 Prom.	179,6	4,3	166,8	4,0	241,3	5,2	226,3	4,9	163,5	1,9	145,3	2,0
2018 Prom.	186,5	3,8	171,9	3,1	256,1	6,1	238,6	5,4	167,8	2,6	147,9	1,8
2017 Jun	178,9	4,1	166,7	4,0	241,5	5,4	226,0	4,8	162,8	1,6	145,2	1,9
Jul	179,4	3,9	167,1	3,9	241,8	4,9	226,4	4,6	163,7	1,7	145,5	2,0
Ago	180,0	4,0	167,4	3,8	241,4	4,9	226,8	4,5	164,1	2,1	145,5	1,9
Sep	180,3	3,9	167,8	3,8	241,7	4,9	227,5	4,6	164,5	2,0	145,7	1,9
Oct	181,0	3,9	168,2	3,7	243,3	4,9	228,9	4,6	164,9	2,2	146,0	1,9
Nov	182,0	4,1	168,6	3,7	244,7	5,2	229,8	4,6	165,1	2,2	145,9	1,9
Dic	182,8	4,2	169,3	3,7	245,8	4,8	230,4	4,4	165,1	2,4	146,0	1,9
2018 Ene	183,4	3,7	169,5	3,4	247,0	4,2	230,8	4,1	166,1	2,3	146,6	1,6
Feb	184,0	3,6	170,1	3,3	247,7	4,1	231,3	3,9	167,3	3,1	147,3	1,8
Mar	184,4	3,3	170,6	3,1	248,8	4,2	232,1	3,7	166,0	2,5	147,2	1,8
Abr	184,5	3,2	170,8	2,9	250,8	4,4	234,2	4,0	166,0	2,3	147,5	1,8
May	184,8	3,3	171,2	2,9	252,6	4,8	235,4	4,2	166,1	2,2	147,7	1,8
Jun	186,2	4,1	171,7	3,0	255,2	5,7	236,9	4,8	166,5	2,2	147,8	1,8
Jul	186,9	4,2	172,2	3,0	256,0	5,9	237,9	5,1	168,2	2,7	148,0	1,8
Ago	187,2	4,1	172,5	3,1	257,6	6,7	239,9	5,8	168,8	2,9	148,1	1,8
Sep	188,0	4,3	173,0	3,1	262,5	8,6	244,7	7,5	169,5	3,0	148,4	1,9
Oct	188,8	4,3	173,4	3,1	264,9	8,9	246,6	7,8	169,9	3,0	148,6	1,8
Nov	189,2	4,0	173,7	3,1	264,4	8,0	246,3	7,2	169,5	2,7	148,6	1,9
Dic	189,9	3,9	174,3	3,0	265,1	7,9	246,2	6,9	169,3	2,6	148,7	1,8
2019 Ene	190,1	3,7	174,7	3,0	267,3	8,2	246,9	7,0	170,7	2,8	149,3	1,8
Feb	190,6	3,6	175,2	3,0	268,2	8,3	247,5	7,0	171,6	2,7	149,9	1,8
Mar	191,7	4,0	175,9	3,1	269,6	8,4	248,3	7,0	171,5	3,3	149,7	1,7
Abr	--	--	--	--	--	--	--	--	--	--	--	--
May	--	--	--	--	--	--	--	--	--	--	--	--

Fuente: Bloomberg, CEIC Data y oficinas estadísticas de cada país.





**CUADRO 11.4**  
Precios de productos básicos no alimentos

		Cobre refinado BML (1) US\$/lb	Petróleo WTI (2) US\$/barril	Petróleo Brent (2) US\$/barril	Gasolina en EE.UU. US\$/m3	Diesel cent.US\$/galón (3)	Propano cent.US\$/galón DTN	Kerosene US\$/m3 (4)	Gas natural US\$/millón unidades(5)	Celulosa US\$/t (6)	Onza troy de oro US\$/oz (7)	Onza troy de plata US\$/oz (7)	Molibdeno US\$/lb
2015	Prom.	2,5	48,7	52,3	409,9	157,5	45,9	383,4	2,6	856,6	1.160,1	15,7	6,8
2016	Prom.	2,2	43,2	44,1	351,4	131,6	48,6	312,0	2,5	802,2	1.247,6	17,1	6,5
2017	Prom.	2,8	50,9	54,4	423,1	162,0	76,8	388,9	3,0	882,3	1.258,5	17,1	8,2
2018	Prom.	3,0	64,8	71,1	494,7	203,7	87,7	506,3	3,2	1.123,2	1.269,0	15,7	--
2017	Jun	2,6	45,2	46,9	378,1	138,5	59,2	327,1	2,9	886,8	1.260,0	16,9	7,5
	Jul	2,7	46,7	48,7	401,6	148,8	66,3	351,6	3,0	890,2	1.237,7	16,2	7,4
	Ago	2,9	48,0	51,4	434,5	160,2	76,0	374,5	2,9	890,8	1.284,2	17,0	8,3
	Sep	3,0	49,8	55,2	455,6	177,1	88,6	415,2	3,0	902,6	1.315,4	17,5	8,8
	Oct	3,1	51,6	57,6	435,8	175,4	93,9	413,7	2,9	917,9	1.280,9	16,9	8,5
	Nov	3,1	56,7	62,6	463,7	184,9	98,3	448,5	3,0	957,5	1.282,1	17,0	8,6
	Dic	3,1	57,9	64,2	449,7	186,5	95,3	460,3	2,8	992,2	1.267,0	16,2	--
2018	Ene	3,2	63,7	69,0	490,5	199,7	94,4	494,1	3,9	1.023,4	1.330,7	17,2	--
	Feb	3,2	62,2	65,4	469,9	189,7	83,0	454,7	2,7	1.064,5	1.331,7	16,6	--
	Mar	3,1	62,8	66,5	479,1	188,7	78,4	456,1	2,7	1.088,7	1.326,4	16,5	--
	Abr	3,1	66,3	71,6	519,7	203,0	81,2	501,2	2,8	1.120,5	1.335,0	16,6	--
	May	3,1	70,0	76,7	552,4	218,1	91,5	536,6	2,8	1.160,6	1.303,3	16,5	--
	Jun	3,2	67,5	75,2	528,9	210,2	88,1	517,3	2,9	1.196,3	1.280,4	16,5	--
	Jul	2,8	70,8	74,4	538,9	209,6	93,8	521,0	2,8	1.205,0	1.237,7	15,7	--
	Ago	2,7	68,0	73,1	535,3	211,4	97,4	532,0	3,0	--	1.200,4	15,0	--
	Sep	2,7	70,2	78,9	536,3	220,8	105,7	560,3	3,0	--	1.198,1	14,3	--
	Oct	2,8	70,8	80,5	520,6	228,2	95,9	583,4	3,3	--	1.215,4	14,6	--
	Nov	2,8	56,7	65,2	406,2	196,2	74,6	497,6	4,1	--	1.221,0	14,4	--
	Dic	2,8	49,0	56,5	356,3	168,5	68,4	417,8	4,0	--	1.252,6	14,7	--
2019	Ene	2,7	51,5	59,3	359,4	178,2	66,6	437,5	3,1	--	1.292,0	15,6	--
	Feb	2,8	55,0	64,1	402,2	190,5	67,3	473,4	2,7	--	1.319,2	15,8	--
	Mar	2,9	58,2	66,4	477,9	194,1	66,9	479,5	2,9	--	1.300,8	15,3	--
	Abr	2,9	63,9	71,2	525,1	201,0	64,4	495,4	2,6	--	1.285,8	15,0	--
	May	2,7	60,8	70,5	495,6	198,5	58,0	490,6	2,6	--	1.284,2	14,6	--

Fuente: Bloomberg.

**CUADRO 11.5**  
Precios de productos básicos alimentos

		Harina de pescado US\$/ton. métrica	Trigo US\$/ton. métrica	Maíz US\$/ton. métrica	Arroz US\$/ton. métrica	Café US\$/libra	FAO: Aceites índice 2009=100	FAO: Cereales índice 2009=100	FAO: Carne índice 2009=100	FAO: Azúcar índice 2009=100	FAO: Lácteos índice 2009=100	FAO: Total índice 2009=100
2015	Prom.	1.895,6	186,4	144,9	243,8	149,8	97,4	93,5	126,4	74,1	113,2	104,4
2016	Prom.	1.691,1	158,0	135,8	228,3	155,5	108,6	84,6	117,5	99,5	108,7	102,9
2017	Prom.	1.502,3	155,0	132,1	243,8	154,0	111,8	87,3	128,0	88,2	142,9	111,2
2018	Prom.	1.664,0	179,0	132,4	254,4	139,6	95,4	95,2	125,1	68,9	136,3	107,3
2017	Jun	1.405,0	161,8	135,1	248,5	148,9	107,5	88,8	132,1	76,7	147,6	111,7
	Jul	1.427,5	182,0	139,9	262,1	155,4	106,3	93,4	131,6	80,6	153,0	114,1
	Ago	1.474,0	151,2	128,8	271,1	158,0	109,0	88,1	131,1	79,2	155,2	112,9
	Sep	1.460,0	155,6	126,5	274,4	153,6	113,9	87,4	130,9	79,3	158,4	113,8
	Oct	1.486,3	154,9	125,3	262,0	145,0	112,7	87,9	130,2	79,1	151,7	112,5
	Nov	1.560,0	151,6	122,5	259,9	145,6	114,1	88,2	130,0	82,6	144,3	111,9
	Dic	1.787,5	150,8	125,3	263,6	144,5	107,7	87,8	127,6	79,3	130,3	107,7
2018	Ene	1.922,0	156,7	127,7	263,6	147,4	108,1	90,2	126,0	77,7	127,1	107,3
	Feb	2.003,3	167,0	135,5	269,4	145,9	104,7	92,9	128,1	74,8	135,0	109,2
	Mar	1.735,0	171,8	140,7	271,3	143,1	103,9	95,3	128,6	72,1	139,4	110,3
	Abr	1.636,3	173,6	141,8	282,9	143,9	102,4	97,0	128,2	68,5	144,2	110,9
	May	1.552,0	186,8	146,6	270,2	144,5	99,8	99,4	126,9	68,1	152,0	112,0
	Jun	1.600,0	180,6	132,8	263,0	142,5	96,8	96,1	125,3	68,9	150,6	110,1
	Jul	1.600,0	182,4	125,7	263,7	135,7	94,0	93,2	124,3	64,6	140,7	106,5
	Ago	1.600,0	195,6	128,4	237,1	132,2	91,6	97,1	125,4	61,1	138,6	106,9
	Sep	1.632,5	176,5	119,4	226,9	127,0	89,4	94,5	123,3	62,7	134,9	104,8
	Oct	1.608,0	179,1	124,5	236,5	141,8	88,1	95,4	120,7	68,2	128,5	103,8
	Nov	1.580,0	183,9	129,2	237,2	141,6	83,0	94,5	122,3	71,2	124,2	103,1
	Dic	1.525,0	192,3	136,3	232,5	129,7	83,4	96,6	122,1	69,8	120,1	102,9
2019	Ene	1.510,0	191,2	138,3	231,9	130,4	87,0	97,1	120,4	70,7	128,7	104,4
	Feb	1.510,0	182,8	137,1	227,3	130,5	88,5	97,0	122,4	71,6	135,9	106,4
	Mar	1.520,0	163,7	133,6	237,1	128,4	84,6	94,9	123,8	70,1	144,4	106,8
	Abr	1.612,0	162,2	130,8	229,7	128,6	85,3	92,2	127,7	70,6	151,9	108,5
	May	1.630,0	167,4	139,9	242,6	128,4	84,4	93,4	128,1	68,4	159,8	109,8

Fuente: Bloomberg y FAO.

**CUADRO 11.6**  
**Indices de bolsas externas**

(Valores nominales, promedios)

		Mercados desarrollados(1)		América Latina (2)		Asia emergente (3)		Europa emergente (4)	
		Índice 31 diciembre 1969=100	% Var. en 12 meses	Índice 31 diciembre 1987=100	% Var. en 12 meses	Índice 31 diciembre 1987=100	% Var. en 12 meses	Índice 31 diciembre 1987=100	% Var. en 12 meses
2015	Prom.	1.718,5	1,5	2.331,2	-26,4	450,7	-1,0	293,5	-25,4
2016	Prom.	1.663,8	-3,1	2.190,7	-3,5	411,9	-7,6	265,9	-8,5
2017	Prom.	1.931,0	16,0	2.692,5	24,0	514,7	24,8	316,1	19,2
2018	Prom.	2.099,6	9,1	2.742,8	2,4	555,5	9,6	322,6	2,6
2017	Jun	1.924,8	16,4	2.528,4	18,6	512,0	27,4	303,9	13,6
	Jul	1.941,6	15,0	2.671,3	14,7	525,0	25,3	311,2	16,7
	Ago	1.951,3	13,1	2.816,2	15,2	536,5	22,0	322,4	18,5
	Sep	1.982,1	15,2	2.948,5	23,3	547,7	22,2	334,3	21,8
	Oct	2.024,5	18,8	2.924,8	15,6	562,4	25,7	331,8	20,4
	Nov	2.046,6	20,5	2.775,7	17,5	581,5	36,4	332,2	23,5
	Dic	2.086,6	19,2	2.754,3	20,6	573,7	36,2	335,8	16,1
2018	Ene	2.186,9	22,6	3.040,1	24,4	618,2	42,1	369,0	23,2
	Feb	2.118,6	16,2	3.085,9	18,6	599,3	31,5	369,4	20,9
	Mar	2.101,8	13,6	3.055,9	17,5	601,8	28,5	360,7	20,2
	Abr	2.084,9	12,6	3.023,4	15,0	588,7	23,4	338,4	11,7
	May	2.108,6	11,1	2.756,8	5,6	586,5	17,9	325,1	4,0
	Jun	2.117,3	10,0	2.473,9	-2,2	577,8	12,9	310,5	2,2
	Jul	2.130,2	9,7	2.598,1	-2,7	548,4	4,5	312,5	0,4
	Ago	2.155,2	10,4	2.573,5	-8,6	542,7	1,2	296,1	-8,1
	Sep	2.169,9	9,5	2.472,2	-16,2	531,3	-3,0	296,1	-11,4
	Oct	2.077,1	2,6	2.680,8	-8,3	492,2	-12,5	298,9	-9,9
	Nov	2.025,6	-1,0	2.627,4	-5,3	493,2	-15,2	299,4	-9,9
	Dic	1.920,4	-8,0	2.546,7	-7,5	489,6	-14,6	298,3	-11,2
2019	Ene	1.959,2	-10,4	2.809,8	-7,6	497,7	-19,5	309,6	-16,1
	Feb	2.060,3	-2,8	2.877,6	-6,7	524,7	-12,4	319,1	-13,6
	Mar	2.094,5	-0,3	2.780,2	-9,0	533,8	-11,3	317,8	-11,9
	Abr	2.157,0	3,5	2.777,0	-8,2	551,3	-6,4	324,3	-4,2
	May	2.113,1	0,2	2.637,2	-4,3	514,9	-12,2	314,2	-3,3

Fuente: Bloomberg.



### CUADRO 11.7 Tasas de interés externas (1)

(Promedios mensuales, porcentaje)

		Política monetaria			Bonos de gobierno a 10 años			Libor (3)					
		EE.UU.	Zona Euro	Japón (2)	EE.UU.	Zona Euro	Japón	90 días			180 días		
								Dólar	Euro	Yen	Dólar	Euro	Yen
2015	Prom.	0,26	0,05	0,10	2,13	0,54	0,36	0,32	-0,02	0,09	0,49	0,04	0,13
2016	Prom.	0,51	0,01	0,10	1,84	0,14	-0,04	0,74	-0,28	-0,02	1,06	-0,17	0,01
2017	Prom.	1,10	0,00	0,10	2,33	0,37	0,06	1,26	-0,37	-0,02	1,48	-0,29	0,02
2018	Prom.	1,91	0,00	0,10	2,91	0,46	0,08	2,31	-0,36	-0,05	2,49	-0,32	0,01
2017	Jun	1,15	0,00	0,10	2,19	0,29	0,06	1,26	-0,37	-0,01	1,43	-0,30	0,02
	Jul	1,25	0,00	0,10	2,32	0,54	0,08	1,31	-0,37	-0,01	1,46	-0,30	0,01
	Ago	1,25	0,00	0,10	2,21	0,42	0,05	1,31	-0,37	-0,03	1,45	-0,30	-0,00
	Sep	1,25	0,00	0,10	2,20	0,41	0,03	1,32	-0,38	-0,03	1,47	-0,31	-0,00
	Oct	1,25	0,00	0,10	2,36	0,43	0,07	1,36	-0,38	-0,04	1,54	-0,31	-0,00
	Nov	1,25	0,00	0,10	2,35	0,36	0,04	1,43	-0,38	-0,03	1,63	-0,32	0,00
	Dic	1,40	0,00	0,10	2,41	0,35	0,05	1,60	-0,38	-0,02	1,77	-0,32	0,02
2018	Ene	1,50	0,00	0,10	2,57	0,55	0,08	1,73	-0,38	-0,03	1,91	-0,33	0,02
	Feb	1,50	0,00	0,10	2,86	0,72	0,07	1,87	-0,38	-0,06	2,09	-0,33	0,00
	Mar	1,59	0,00	0,10	2,84	0,59	0,05	2,17	-0,38	-0,05	2,35	-0,33	0,01
	Abr	1,75	0,00	0,10	2,87	0,55	0,05	2,35	-0,36	-0,04	2,49	-0,32	0,02
	May	1,75	0,00	0,10	2,98	0,52	0,05	2,34	-0,35	-0,03	2,50	-0,31	0,02
	Jun	1,90	0,00	0,10	2,91	0,40	0,04	2,33	-0,36	-0,04	2,50	-0,31	0,02
	Jul	2,00	0,00	0,10	2,89	0,36	0,05	2,34	-0,36	-0,04	2,52	-0,32	0,01
	Ago	2,00	0,00	0,10	2,89	0,36	0,11	2,32	-0,36	-0,04	2,52	-0,31	0,02
	Sep	2,04	0,00	0,10	3,00	0,44	0,12	2,35	-0,35	-0,04	2,57	-0,32	0,02
	Oct	2,25	0,00	0,10	3,16	0,46	0,14	2,46	-0,35	-0,08	2,69	-0,32	0,01
	Nov	2,25	0,00	0,10	3,12	0,38	0,11	2,65	-0,36	-0,10	2,86	-0,33	0,01
	Dic	2,36	0,00	0,10	2,83	0,25	0,04	2,79	-0,35	-0,10	2,89	-0,32	-0,00
2019	Ene	2,50	0,00	0,10	2,71	0,21	0,01	2,77	-0,34	-0,08	2,85	-0,30	0,00
	Feb	2,50	0,00	0,10	2,67	0,13	-0,02	2,68	-0,34	-0,08	2,74	-0,29	0,00
	Mar	2,50	0,00	0,10	2,57	0,06	-0,04	2,61	-0,34	-0,07	2,67	-0,30	0,01
	Abr	2,50	0,00	0,10	2,53	0,01	-0,04	2,59	-0,35	-0,06	2,63	-0,31	0,00
	May	2,50	0,00	0,10	2,39	-0,08	-0,06	2,53	-0,35	-0,07	2,57	-0,31	0,00

Fuente: Bloomberg.

### CUADRO 11.8 Spreads soberanos: EMBI global spread (1)

(Promedios mensuales, puntos base)

		Global	Chile	América Latina (2)	Asia (3)	Europa (4)
2015	Prom.	415	186	541	224	348
2016	Prom.	409	200	536	221	302
2017	Prom.	325	130	429	164	242
2018	Prom.	360	133	471	183	281
2017	Jun	324	132	430	166	240
	Jul	327	131	435	163	243
	Ago	325	124	435	163	234
	Sep	314	127	416	157	224
	Oct	306	122	407	147	226
	Nov	320	125	422	153	244
	Dic	313	118	419	152	229
2018	Ene	298	110	410	146	211
	Feb	308	117	420	156	217
	Mar	319	123	423	167	234
	Abr	322	124	422	171	246
	May	352	135	458	185	277
	Jun	377	142	486	197	301
	Jul	365	137	470	192	291
	Ago	383	139	493	185	329
	Sep	385	133	497	189	316
	Oct	378	129	492	191	299
	Nov	405	146	528	203	316
	Dic	422	159	548	210	334
2019	Ene	401	148	518	198	319
	Feb	373	136	493	185	302
	Mar	371	133	488	184	314
	Abr	364	128	486	177	324
	May	377	132	505	185	334

Fuente: JP Morgan Chase.

## XII. EXPECTATIVAS ECONÓMICAS



**CUADRO 12.1**  
**Encuesta de Expectativas Económicas, mensual, distintos indicadores (BCCh) (1)**  
 (Mediana)

	2018 Nov	Dic	2019 Ene	Feb	Mar	Abr	May	Jun
<b>Inflación (Variación porcentual del IPC)</b>								
En el mes	0,2	0,0	0,2	0,1	0,3	0,3	0,3	0,2
En el mes siguiente	0,1	0,2	0,1	0,3	0,2	0,2	0,2	0,3
En 11 meses (Variación en 12 meses)	3,0	2,9	2,8	2,8	2,8	2,8	2,9	2,9
En 23 meses (Variación en 12 meses)	3,0	3,0	3,0	3,0	3,0	3,0	3,0	3,0
Diciembre 2018 (Variación en 12 meses)	--	--	--	--	--	--	--	--
Diciembre 2019 (Variación en 12 meses)	3,0	2,9	2,8	2,7	2,7	2,7	2,8	2,8
Diciembre 2020 (Variación en 12 meses)	3,0	3,0	3,0	3,0	3,0	3,0	3,0	3,0
<b>Tasa de Política Monetaria (TPM) (%) (2)</b>								
En siguiente reunión	2,75	3,00	3,00	3,00	3,00	3,00	3,00	2,50
En sub-siguiente reunión	3,00	3,00	3,00	3,00	3,00	3,00	3,00	2,50
Dentro de 5 meses	3,00	3,25	3,25	3,25	3,00	3,00	3,00	2,50
Dentro de 11 meses	3,50	3,50	3,50	3,50	3,25	3,25	3,25	2,50
Dentro de 17 meses	3,75	3,75	3,75	3,50	3,50	3,50	3,50	2,75
Dentro de 23 meses	4,00	4,00	4,00	3,75	3,75	3,50	3,50	3,00
Diciembre 2018	--	--	--	--	--	--	--	--
Diciembre 2019	3,50	3,50	3,50	3,25	3,25	3,25	3,00	2,50
<b>Tasa BCU 5 años (%) (2)</b>								
Dentro de 2 meses	1,3	1,3	1,3	1,2	1,2	1,0	0,9	0,6
Dentro de 11 meses	1,4	1,5	1,4	1,3	1,3	1,2	1,0	0,9
Dentro de 23 meses	1,5	1,6	1,6	1,5	1,5	1,3	1,2	1,0
<b>Tasa BCP 5 años (%) (2)</b>								
Dentro de 2 meses	4,3	4,3	4,2	4,1	4,0	3,9	3,8	3,5
Dentro de 11 meses	4,4	4,4	4,4	4,3	4,2	4,1	4,0	3,8
Dentro de 23 meses	4,5	4,6	4,5	4,5	4,4	4,3	4,2	4,0
<b>Tipo de Cambio (\$ por US\$1) (2)</b>								
Dentro de 2 meses	670	670	675	655	660	660	670	690
Dentro de 11 meses	660	660	660	650	650	650	660	675
Dentro de 23 meses	650	650	655	650	650	650	650	665
<b>Imacec (Variación en 12 meses)</b>								
Un mes atrás	3,6	2,7	3,0	2,8	2,5	2,2	2,3	2,4
<b>Imacec no minero (Variación en 12 meses)</b>								
Un mes atrás	3,9	3,1	3,3	2,9	3,0	2,8	2,4	2,4
<b>PIB (Variación en 12 meses)</b>								
En el trimestre calendario de la encuesta	3,3	3,3	3,2	3,0	2,6	2,9	2,8	2,5
Año 2018	4,0	4,0	--	--	--	--	--	--
Año 2019	3,5	3,6	3,6	3,5	3,4	3,3	3,2	2,9
Año 2020	3,5	3,5	3,5	3,5	3,4	3,4	3,4	3,3
Año 2021	--	--	--	--	3,5	3,4	3,4	3,3
<b>PIB no minero (Variación en 12 meses)</b>								
En el trimestre calendario de la encuesta	3,5	3,7	3,4	3,2	3,1	3,0	2,9	2,5
Año 2018	4,0	4,0	--	--	--	--	--	--
Año 2019	3,8	3,7	3,7	3,6	3,6	3,5	3,3	3,0
Año 2020	3,6	3,6	3,5	3,5	3,5	3,5	3,4	3,4
Año 2021	--	--	--	--	3,5	3,5	3,4	3,3



## CUADRO 12.2

### Evolución encuesta de operadores financieros (EOF)

(Variables y períodos del pronóstico, mediana)

	Pre RPM Enero 2019	Post RPM Enero 2019	Pre RPM Marzo 2019	Post RPM Marzo 2019	Pre RPM Mayo 2019	Post RPM Mayo 2019	Pre RPM Junio 2019	Post RPM Junio 2019
<b>Inflación (variación IPC en %)</b>								
Mes actual	0,20	0,10	0,30	0,30	0,30	0,50	0,50	0,00
1 mes adelante	0,10	0,30	0,30	0,30	0,40	0,10	0,13	0,20
2 meses adelante	0,30	0,20	0,25	0,20	0,20	0,30	0,30	0,20
12 meses adelante (1 al 12)	2,80	2,65	2,70	2,80	2,90	2,80	2,80	2,60
12 meses siguientes (13 al 24)	3,00	2,90	2,80	2,90	2,90	3,00	3,00	2,80
<b>Expectativas de TPM (%)</b>								
Mes actual	3,00	3,00	3,00	3,00	3,00	3,00	3,00	2,50
1 reunión adelante	3,00	3,00	3,00	3,00	3,00	3,00	3,00	2,50
2 reuniones adelante (3 meses siguientes)	3,00	3,00	3,00	3,00	3,00	3,00	3,00	2,25
3 reuniones adelante	3,25	3,25	3,00	3,00	3,00	3,00	3,00	2,25
4 reuniones adelante (6 meses siguientes)	3,25	3,25	3,00	3,00	3,00	3,00	3,00	2,25
12 meses adelante	3,50	3,50	3,25	3,25	3,25	3,00	3,00	2,25
24 meses adelante	4,00	3,75	3,50	3,50	3,50	3,25	3,25	2,50
<b>Expectativas de tipo de cambio</b>								
7 días adelante	670,00	665,00	675,00	661,00	677,00	700,00	700,50	680,00
28 días adelante	670,00	660,00	670,00	660,00	670,00	695,00	700,00	675,00



### CUADRO 12.3 Expectativas de inflación.

(Porcentajes)

	Seguros de inflación (1)		Compensación inflacionaria Spot Swap (2)(3)		Compensación inflacionaria Forward Swap (2)(4)		Compensación inflacionaria Forward Bonos (2)(4)		IPEC (5)	IMCE (6)
	Mes Actual	Mes Sgte.	1 año	2 años	3 en 2	5 en 5	3 en 2	5 en 5	12 meses	12 meses
2015 Prom.	0,28	0,28	3,25	3,01	2,89	3,15	3,12	3,02	52,79	4,0
2016 Prom.	0,26	0,25	3,03	2,93	2,90	3,08	3,05	3,01	49,37	3,9
2017 Prom.	0,19	0,21	2,53	2,58	2,94	3,03	2,87	2,92	40,76	3,0
2018 Prom.	0,20	0,22	2,81	2,84	2,94	2,97	2,98	2,84	40,14	2,9
2017 Jul	0,14	0,40	2,41	2,44	2,88	3,00	2,86	2,99	39,88	2,9
Ago	0,34	0,23	2,62	2,59	2,88	3,04	2,71	3,06	37,08	2,8
Sep	0,24	0,07	2,41	2,51	2,91	3,10	2,75	3,02	39,13	2,8
Oct	0,04	0,01	1,90	2,24	2,82	3,10	2,66	2,99	34,05	2,8
Nov	0,01	0,18	2,45	2,50	2,87	2,98	2,75	2,83	38,47	2,8
Dic	0,16	0,18	2,58	2,53	2,80	2,95	2,67	2,84	35,49	2,8
2018 Ene	0,10	0,31	2,50	2,54	2,78	2,93	2,73	2,73	30,72	2,7
Feb	0,26	0,18	2,38	2,62	2,85	2,97	2,89	2,70	38,00	2,9
Mar	0,21	0,16	2,30	2,50	2,94	2,93	2,93	2,67	39,00	2,8
Abr	0,15	0,14	2,39	2,55	2,93	2,90	2,80	2,82	35,00	2,8
May	0,22	0,22	2,85	2,80	2,92	2,92	2,78	2,94	41,00	2,8
Jun	0,21	0,22	2,99	2,98	2,93	3,00	2,95	2,96	40,00	2,9
Jul	0,31	0,26	3,14	3,02	2,98	2,98	3,10	2,92	33,00	2,9
Ago	0,24	0,40	3,18	3,12	3,05	2,94	3,26	2,85	40,00	3,0
Sep	0,47	0,41	3,42	3,24	2,99	3,09	3,24	2,95	47,00	3,1
Oct	0,30	0,16	3,14	3,09	2,98	3,06	3,16	2,96	50,00	3,1
Nov	0,05	0,04	2,88	2,92	2,97	3,01	3,03	2,83	47,00	3,1
Dic	-0,06	0,11	2,53	2,70	2,93	2,93	2,94	2,75	41,00	3,0
2019 Ene	0,15	0,09	2,66	2,71	2,96	2,99	3,14	2,55	38,00	3,0
Feb	0,11	0,26	2,65	2,73	2,88	2,96	3,12	2,58	38,00	2,9
Mar	0,32	0,27	2,75	2,74	2,84	2,92	2,94	2,55	44,00	2,9
Abr	0,27	0,34	2,88	2,84	2,90	2,87	2,95	2,43	40,00	2,9
May	0,45	0,16	2,90	2,86	2,85	2,84	2,93	2,77	42,00	2,9
Jun	-0,00	0,25	2,55	2,67	2,83	2,85	3,28	2,75	41,29	2,9

### CUADRO 12.4 Indicador mensual de confianza empresarial (UAI-Icare)

(Índice)

	2018						2019					
	Jul	Ago	Sep	Oct	Nov	Dic	Ene	Feb	Mar	Abr	May	Jun
IMCE: Total	52,2	50,8	54,7	53,5	49,0	48,8	50,7	54,2	54,0	52,1	50,6	50,2
IMCE: Minería	53,1	53,4	65,4	64,6	52,5	53,8	50,3	63,4	63,9	62,0	65,1	65,8
IMCE: Comercio	58,6	55,8	57,4	55,7	53,6	53,4	56,0	58,1	55,5	55,9	52,2	51,2
IMCE: Industria	50,3	49,0	51,9	49,3	46,0	43,5	47,8	50,0	47,7	44,4	44,1	43,3
IMCE: Construcción	46,2	45,1	46,1	48,0	45,3	48,3	49,6	47,9	54,6	52,2	46,6	46,6



**CUADRO 12.5**  
**Expectativas económicas, trimestral, distintos indicadores (UCh)**  
 (Índices, marzo 2001=100)

	2016			2017				2018				2019
	II	III	IV	I	II	III	IV	I	II	III	IV	I
Confianza consumidores	105,1	101,5	107,1	108,6	113,5	116,9	116,5	119,5	121,0	112,5	115,4	110,8
Situación esperada a doce meses	98,3	95,6	102,6	102,8	112,0	116,6	119,6	121,4	123,3	108,1	113,1	101,5
Situac. actual respecto de un año atrás	110,6	106,2	110,7	113,3	114,7	117,1	113,9	117,9	119,1	116,1	117,4	118,3
Situación familiar	118,8	113,3	115,9	114,3	117,9	119,6	117,0	115,8	117,4	114,8	120,4	116,1
Situación del país	77,9	78,2	89,7	97,5	104,8	111,5	115,3	126,7	128,0	108,0	105,7	100,3

Fuente: Departamento de Economía de la Universidad de Chile.

**CUADRO 12.6**  
**Expectativas económicas, trimestral, síntesis de los resultados (UCh) (1)**  
 (Porcentajes)

	2016			2017				2018				2019
	II	III	IV	I	II	III	IV	I	II	III	IV	I
¿Cómo ha variado el ingreso de su hogar en los últimos doce meses? Ha subido	12,4	11,1	11,4	12,7	11,4	13,4	10,6	13,5	13,2	12,5	13,2	14,1
¿Piensa usted que durante los próximos doce meses el ingreso de su hogar subirá?	26,0	25,4	26,9	23,9	27,1	28,9	29,0	29,4	27,1	25,5	28,3	27,2
La situación de su hogar en materia de deudas es sin problemas	50,5	48,3	50,7	49,3	51,8	51,5	47,1	46,0	49,5	50,7	52,6	49,1
En su opinión, hace un año, la situación económica general del país, ¿era mejor que la actual?	38,8	37,0	31,2	25,8	23,7	24,0	20,6	12,0	14,2	22,8	24,3	23,1
¿Cómo cree usted que será la situación económica general del país en un año más? Mejor que la actual	13,8	14,0	19,2	20,3	25,9	32,6	31,4	42,0	35,2	27,7	27,5	20,8
Usted o algún miembro de su hogar, ¿piensa comprar casa en los próximos 12 meses? Sí	13,4	11,4	11,9	11,0	11,2	12,0	12,5	11,1	10,9	11,4	12,2	10,4

Fuente: Departamento de Economía de la Universidad de Chile.





**CUADRO 12.7**  
**Índice de percepción de la economía, mensual, por componentes (Ipec) (1)**

	Situación económica				Expectativas de consumo de artículos para el hogar	Índice de percepción de la economía (Ipec)
	Personal actual	Del país actual	Del país a 12 meses	Del país a 5 años		
2016 II	32,6	31,6	37,0	26,9	44,6	34,5
III	31,1	29,3	35,2	24,0	43,5	32,6
IV	34,7	34,6	41,6	29,2	49,1	37,8
2017 I	36,1	34,7	43,4	26,2	49,0	37,9
II	39,3	36,9	44,7	30,0	51,5	40,5
III	36,8	36,9	49,9	33,3	56,5	42,7
IV	41,4	44,8	59,5	42,0	57,3	49,0
2018 I	42,4	47,3	62,6	42,0	60,0	50,9
II	46,8	50,7	62,6	39,6	59,0	51,7
III	45,7	47,7	56,5	33,3	55,3	47,7
IV	43,0	47,0	53,1	27,8	56,2	45,4
2019 I	43,0	48,5	51,8	26,4	56,2	45,2
2017 Jul	34,9	36,7	48,9	31,4	53,4	41,0
Ago	36,5	34,6	47,2	31,4	55,9	41,1
Sep	39,0	39,3	53,7	37,1	60,4	45,9
Oct	40,1	41,9	55,8	34,6	59,9	46,5
Nov	40,6	42,8	56,5	40,0	57,0	47,4
Dic	43,5	49,5	66,2	51,4	55,1	53,1
2018 Ene	41,0	47,2	63,1	43,3	62,9	51,5
Feb	42,3	48,5	63,7	41,2	59,9	51,1
Mar	43,9	46,3	61,2	41,3	57,2	50,0
Abr	44,1	48,9	65,2	42,2	55,9	51,2
May	46,2	51,2	61,4	37,4	59,9	51,2
Jun	50,0	51,9	61,3	39,3	61,1	52,7
Jul	47,4	49,7	58,3	37,4	57,2	50,0
Ago	45,4	45,7	55,3	33,0	55,5	47,0
Sep	44,2	47,8	55,8	29,4	53,1	46,1
Oct	43,1	49,0	53,6	32,1	55,5	46,7
Nov	41,2	47,5	53,1	25,7	57,1	44,9
Dic	44,5	44,4	52,6	25,5	55,9	44,6
2019 Ene	43,5	50,3	55,0	27,5	58,9	47,0
Feb	44,1	48,8	52,6	28,7	57,2	46,3
Mar	41,5	46,3	48,1	23,3	52,4	42,3
Abr	42,2	46,3	49,2	23,8	54,5	43,2
May	38,0	42,3	47,5	22,0	53,5	40,7
Jun	37,8	38,1	42,6	20,5	49,8	37,8

Fuente: Adimark GFK.

## **Notas del Boletín Estadístico**

# NOTAS DEL BOLETÍN ESTADÍSTICO

## CAPÍTULO 1: PRINCIPALES ESTADÍSTICAS MACROECONÓMICAS

### Cuadro 1.1. Series trimestrales

(1) La información corresponde a variaciones interanuales obtenidas a partir de las series de volumen a precios del año anterior encadenado, basadas en la compilación de referencia 2013, a menos que se indique otra cosa.

(2) Exportaciones coherentes con la nueva metodología publicada en marzo del 2012.

(3) Series recalculadas en marzo de 2012. Tasas de variación de cuántum consideran índices que utilizan metodología coherente con Cuentas Nacionales.

(4) Esta razón se obtiene utilizando el tipo de cambio promedio del período.

Fuentes:

Comité de Inversiones Extranjeras, Banco Central de Chile, Instituto Nacional de Estadísticas, Dirección de Presupuestos del Ministerio de Hacienda, Bloomberg y FMI.

### Cuadro 1.2. Series mensuales

(1) La información corresponde a variaciones interanuales en 12 meses o 4 trimestres, a menos que se indique otra cosa.

(2) Desde marzo del 2010 las cifras corresponden a la nueva Encuesta Nacional del Empleo (INE).

(3) Las cifras a diciembre 2018 corresponden a la base año 2013=100 y desde enero del 2019 se utiliza la serie referencial de la nueva metodología del INE con base año 2018=100.

(4) Para la serie trimestral: variación trimestral anualizada de la serie desestacionalizada. Para la serie mensual: variación anualizada del trimestre móvil de la serie desestacionalizada.

(5) Exportaciones coherentes con nueva metodología publicada en marzo de 2012.

(\*) EL IPCX e IPCX1 fue discontinuado por el INE, para la base 2018=100.

Fuentes:

Banco Central de Chile, Instituto Nacional de Estadísticas, Dirección de Presupuestos del Ministerio de Hacienda, CNC (Cámara Nacional de Comercio), CChC (Cámara Chilena de la Construcción), Anac (Asociación Nacional Automotriz de Chile), Bolsa de Comercio de Santiago, Bloomberg.

## CAPÍTULO 2: CUENTAS NACIONALES

### Cuadro 2.1. Indicador mensual de actividad económica (Imacec)

(1) Cifras preliminares correspondientes al Imacec, estructurado en base a la Compilación de Referencia 2013. La cobertura de este indicador comprende casi la totalidad de las actividades económicas incluidas en el PIB.

(2) Corresponde al valor agregado de las actividades minería del cobre, hierro y otros metalíferos no ferrosos, extracción de carbón, petróleo y gas natural, y explotación de otras minas y canteras.

(3) Corresponde al Imacec, excluyendo el Imacec Minero.

(4) Corresponde a la serie original del Imacec, excluyendo los impuestos indirectos.



(5) Variación del promedio acumulado a ese mes respecto del promedio acumulado a igual mes del año anterior.

### **Cuadro 2.2. Indicador mensual de actividad económica (Imacec), desestacionalizado**

(1) La serie desestacionalizada se obtiene a partir de la agregación de sus componentes ajustados por estacionalidad. Estos provienen del cálculo realizado según el proceso X-13 ARIMA-SEATS (disponible en [www.census.gov](http://www.census.gov)) y la parametrización específica de cada componente. El periodo de referencia para el ajuste estacional parte en el año 2008. La serie desestacionalizada excluye el efecto estacional y calendario. Para mayores detalles acerca de la metodología de ajuste estacional, ver Estudios Estadísticos Económicos N° 98, disponible en [www.bcentral.cl](http://www.bcentral.cl)

### **Cuadro 2.3. Producto interno bruto, trimestral, volumen a precios del año anterior encadenado**

- (1) Cifras preliminares.
- (2) El promedio del índice 2013 se iguala al valor nominal de la serie de dicho año.
- (3) La serie desestacionalizada del PIB trimestral se obtiene a partir de la agregación temporal del Imacec.

### **Cuadro 2.4. Gasto del producto interno bruto, trimestral, precios corrientes**

- (1) Cifras preliminares.
- (2) Instituciones privadas sin fines de lucro.

### **Cuadro 2.5. Deflactor del gasto del producto interno bruto, trimestral**

- (1) Cifras preliminares.
- (2) Instituciones privadas sin fines de lucro.

### **Cuadro 2.6. Gasto del producto interno bruto, anual, precios corrientes**

- (1) Cifras provisionales para 2017 y cifras preliminares para 2018.
- (2) Instituciones privadas sin fines de lucro.

### **Cuadro 2.7. Deflactor del gasto del producto interno bruto, anual**

- (1) Cifras provisionales para 2017 y cifras preliminares para 2018.
- (2) Instituciones privadas sin fines de lucro

### **Cuadro 2.8. Gasto del producto interno bruto, trimestral, volumen a precios del año anterior encadenado**

- (1) Cifras preliminares.
- (2) El promedio del índice 2013 se iguala al valor nominal de la serie de dicho año.
- (3) Las series encadenadas no son aditivas, por lo que los agregados difieren de la suma de sus componentes.
- (4) Instituciones privadas sin fines de lucro.
- (5) Razón variación de existencias a PIB, a precios promedio del año anterior, porcentaje últimos 12 meses.

### **Cuadro 2.9. Variación del gasto del producto interno bruto, trimestral, volumen a precios del año anterior encadenado**

- (1) Cifras preliminares.
- (2) Instituciones privadas sin fines de lucro.

### **Cuadro 2.10. Contribución del gasto del producto interno bruto, trimestral, volumen a precios del año anterior encadenado**

- (1) Cifras preliminares.

(2) Para mayores detalles acerca de la metodología del cálculo de la contribución, ver Estudios Estadísticos Económicos N° 100, disponible en [www.bcentral.cl](http://www.bcentral.cl)

(3) Instituciones privadas sin fines de lucro

### **Cuadro 2.11. Gasto del producto interno bruto, trimestral, volumen a precios del año anterior encadenado, desestacionalizado**

(1) Cifras preliminares.

(2) El promedio del índice 2013 se iguala al valor nominal de la serie de dicho año.

(3) Las series encadenadas no son aditivas, por lo que los agregados difieren de la suma de sus componentes.

(4) Las series desestacionalizadas se obtienen del cálculo realizado según el proceso X-13 ARIMA-SEATS (disponible en [www.census.gov](http://www.census.gov)) y la parametrización específica de cada serie. El período de referencia para el ajuste estacional parte en el año 2008. La parametrización de modelos y parámetros se actualiza con la revisión anual de cuentas nacionales. Para mayores detalles acerca de la metodología de ajuste estacional, ver Estudios Estadísticos Económicos N° 98, disponible en [www.bcentral.cl](http://www.bcentral.cl)

(5) Instituciones privadas sin fines de lucro.

### **Cuadro 2.12. Variación del gasto del producto interno bruto, trimestral, volumen a precios del año anterior encadenado, desestacionalizado**

(1) Cifras preliminares.

(2) Instituciones privadas sin fines de lucro.

### **Cuadro 2.13. Contribución del gasto del producto interno bruto, trimestral, volumen a precios del año anterior encadenado, desestacionalizado**

(1) Cifras preliminares.

(2) Para mayores detalles acerca de la metodología del cálculo de la contribución, ver Estudios Estadísticos Económicos N° 100, disponible en [www.bcentral.cl](http://www.bcentral.cl)

(3) Instituciones privadas sin fines de lucro.

### **Cuadro 2.14. Gasto del producto interno bruto, anual, volumen a precios del año anterior encadenado**

(1) El promedio del índice 2013 se iguala al valor nominal de la serie de dicho año.

(2) Las series encadenadas no son aditivas, por lo que los agregados difieren de la suma de sus componentes.

(3) Cifras provisionales para 2017 y cifras preliminares para 2018.

(4) Instituciones privadas sin fines de lucro.

(5) Razón variación de existencias a PIB, a precios promedio del año anterior, porcentaje últimos 12 meses.

### **Cuadro 2.15. Variación del gasto del producto interno bruto, anual, volumen a precios del año anterior encadenado**

(1) Cifras provisionales para 2017 y cifras preliminares para 2018.

(2) Instituciones privadas sin fines de lucro

### **Cuadro 2.16. Contribución del gasto del producto interno bruto, anual, volumen a precios del año anterior encadenado**

(1) Cifras provisionales para 2017 y cifras preliminares para 2018.

(2) Para mayores detalles acerca de la metodología del cálculo de la contribución, ver Estudios Estadísticos Económicos N° 100, disponible en [www.bcentral.cl](http://www.bcentral.cl)

(3) Instituciones privadas sin fines de lucro



**Cuadro 2.17. Producto interno bruto por clase de actividad económica, trimestral, precios corrientes**

- (1) Cifras preliminares.
- (2) Incluye educación, salud y otros servicios.

**Cuadro 2.18. Producto interno bruto por clase de actividad económica, anual, precios corrientes**

- (1) Cifras provisionales para 2017 y cifras preliminares para 2018.
- (2) Incluye educación, salud y otros servicios.

**Cuadro 2.19. Producto interno bruto por clase de actividad económica, trimestral, volumen a precios del año anterior encadenado**

- (1) Cifras preliminares.
- (2) El promedio del índice 2013 se iguala al valor nominal de la serie de dicho año.
- (3) Las series encadenadas no son aditivas, por lo que los agregados difieren de la suma de sus componentes.
- (4) Incluye educación, salud y otros servicios.

**Cuadro 2.20. Variación del PIB por clase de actividad económica, trimestral, volumen a precios del año anterior encadenado**

- (1) Cifras preliminares.
- (2) Incluye educación, salud y otros servicios.

**Cuadro 2.21. Contribución del PIB por clase de actividad económica, trimestral, volumen a precios del año anterior encadenado**

- (1) Cifras preliminares
- (2) Para mayores detalles acerca de la metodología del cálculo de la contribución, ver Estudios Estadísticos Económicos N° 100, disponible en [www.bcentral.cl](http://www.bcentral.cl)
- (3) Incluye educación, salud y otros servicios.

**Cuadro 2.22. Producto interno bruto por clase de actividad económica, trimestral, volumen a precios del año anterior encadenado, desestacionalizado**

- (1) Cifras preliminares.
- (2) El promedio del índice 2013 se iguala al valor nominal de la serie de dicho año.
- (3) Las series encadenadas no son aditivas, por lo que los agregados difieren de la suma de sus componentes.
- (4) Las series desestacionalizadas se obtienen a partir de la agregación temporal de los componentes del IMACEC correspondientes. Estos últimos provienen del cálculo realizado según el proceso X-13 ARIMA-SEATS (disponible en [www.census.gov](http://www.census.gov)) y la parametrización específica de cada componente. La parametrización de modelos y parámetros se actualiza con la revisión anual de cuentas nacionales
- (5) Incluye educación, salud y otros servicios.

**Cuadro 2.23. Variación del PIB por clase de actividad económica, trimestral, volumen a precios del año anterior encadenado, desestacionalizado**

- (1) Cifras preliminares.
- (2) Incluye educación, salud y otros servicios

**Cuadro 2.24. Contribución del PIB por clase de actividad económica, trimestral, volumen a precios del año anterior encadenado, desestacionalizado**

- (1) Cifras preliminares

(2) Para mayores detalles acerca de la metodología del cálculo de la contribución, ver Estudios Estadísticos Económicos N° 100, disponible en [www.bcentral.cl](http://www.bcentral.cl)

(3) Incluye educación, salud y otros servicios

### **Cuadro 2.25. Producto interno bruto por clase de actividad económica, anual, volumen a precios del año anterior encadenado**

(1) Cifras provisionales para 2017 y cifras preliminares para 2018.

(2) El promedio del índice 2013 se iguala al valor nominal de la serie de dicho año.

(3) Las series encadenadas no son aditivas, por lo que los agregados difieren de la suma de sus componentes.

(4) Incluye educación, salud y otros servicios.

### **Cuadro 2.26. Variación del PIB por clase de actividad económica, anual, volumen a precios del año anterior encadenado**

(1) Cifras provisionales para 2017 y cifras preliminares para 2018.

(2) Incluye educación, salud y otros servicios.

### **Cuadro 2.27. Contribución del PIB por clase de actividad económica, anual, volumen a precios del año anterior encadenado**

(1) Cifras provisionales para 2017 y cifras preliminares para 2018.

(2) Incluye educación, salud y otros servicios.

### **Cuadro 2.28. Producto-ingreso, precios corrientes**

(1) Cifras preliminares.

### **Cuadro 2.29. Ingreso Nacional Bruto disponible, volumen a precios del año anterior encadenado**

(1) Cifras preliminares.

(2) El promedio del índice 2013 se iguala al valor nominal de la serie de dicho año.

(3) Las series encadenadas no son aditivas, por lo que los agregados difieren de la suma de sus componentes.

(4) El volumen encadenado del efecto de los términos de intercambio no se calcula, debido a que adopta valores cero en el año de referencia de las bases móviles.

### **Cuadro 2.30. Principales agregados macroeconómicos y participación en el producto interno bruto, anuales, precios corrientes**

(1) Cifras provisionales para 2017 y cifras preliminares para 2018.

### **Cuadro 2.32. Economía Nacional. Operaciones no financieras, operaciones financieras y balances financieros**

(1) Cifras preliminares.

(2) La partida Rentas de la producción incluye excedente bruto, ingreso mixto bruto y remuneración de los asalariados.

(3) La partida Rentas de la propiedad netas incluye intereses, dividendos, utilidades reinvertidas, rentas de los titulares de pólizas de seguros y otras rentas. El concepto neto se refiere a rentas recibidas menos pagadas.

(4) Los "Derivados financieros, activos" se presentan neteados del correspondiente registro en pasivos.

(5) La partida "Otras cuentas, activos" incluye los errores y omisiones y la discrepancia estadística derivada de la conciliación de operaciones financieras y no financieras.

### **Cuadro 2.33. Hogares e IPSFL. Operaciones no financieras, operaciones financieras y balances financieros**



(1) Cifras preliminares.

(2) La partida Rentas de la propiedad netas incluye intereses recibidos menos pagados, dividendos y rentas de los titulares de pólizas de seguros y otras rentas recibidas.

(3) La partida Variación neta en los fondos de pensiones corresponde al ajuste por la variación neta en la participación de los hogares en los fondos de pensiones.

(4) La partida "Otras cuentas, activos" incluye los errores y omisiones, y la discrepancia estadística derivada de la conciliación de operaciones financieras y no financieras.

#### **Cuadro 2.34. Empresas no financieras. Operaciones no financieras, operaciones financieras y balances financieros**

(1) Cifras preliminares.

(2) La partida Rentas de la propiedad netas incluye intereses recibidos menos pagados, dividendos recibidos, utilidades reinvertidas recibidas y otras rentas recibidas menos pagadas.

(3) Los "Derivados financieros, activos" se presentan neteados del correspondiente registro en pasivos.

(4) La partida "Otras cuentas, activos" incluye los errores y omisiones, y la discrepancia estadística derivada de la conciliación de operaciones financieras y no financieras.

#### **Cuadro 2.35. Gobierno general. Operaciones no financieras, operaciones financieras y balances financieros**

(1) Cifras preliminares.

(2) Los resultados pueden mostrar diferencias respecto de los datos publicados por la Dirección de Presupuestos (Dipres) debido a la cobertura institucional y a la clasificación de algunas partidas específicas. Para mayor información ver documento metodológico (Estudios Económicos Estadísticos N° 70).

(3) La partida Rentas de la propiedad netas incluye intereses recibidos menos pagados, y dividendos y otras rentas recibidas.

(4) La partida "Otras cuentas, activos" incluye los errores y omisiones, y la discrepancia estadística derivada de la conciliación de operaciones financieras y no financieras.

(5) La partida Saldo de operaciones financieras incluye aportes y retiros de fondos, intereses devengados y gastos de administración.

#### **Cuadro 2.36. Sociedades financieras. Operaciones no financieras, operaciones financieras y balances financieros**

(1) Cifras preliminares.

(2) La partida Rentas de la propiedad netas incluye intereses y dividendos recibidos menos pagados, y rentas de los titulares de pólizas de seguros pagadas.

(3) La partida Variación neta en los fondos de pensiones corresponde al ajuste por la variación neta en la participación de los hogares en los fondos de pensiones.

(4) Los "Derivados financieros, activos" se presentan neteados del correspondiente registro en pasivos.

(5) La partida "Otras cuentas, activos" incluye los errores y omisiones y la discrepancia estadística derivada de la conciliación de operaciones financieras y no financieras.

#### **Cuadro 2.37. Exposiciones intersectoriales. Dinero legal. Operaciones financieras y balances**

(1) Cifras preliminares.

#### **Cuadro 2.38. Exposiciones intersectoriales. Depósitos por sector de contrapartida. Operaciones financieras y balances financieros**

(1) Cifras preliminares.



**Cuadro 2.39. Exposiciones intersectoriales. Títulos de deuda por sector de contrapartida. Operaciones financieras y balances**

(1) Cifras preliminares.

**Cuadro 2.39. Exposiciones intersectoriales. Títulos de deuda por sector de contrapartida. Operaciones financieras y balances (continuación)**

(1) Cifras preliminares.

**Cuadro 2.40. Exposiciones intersectoriales. Préstamos por sector de contrapartida. Operaciones financieras y balances financieros**

(1) Cifras preliminares.

**Cuadro 2.41. Exposiciones intersectoriales. Participaciones emitidas por fondos de inversión del mercado monetario. Operaciones financieras y balances**

(1) Cifras preliminares.

**Cuadro 2.42. Exposiciones intersectoriales. Participaciones emitidas por fondos de inversión distintas del mercado monetario. Operaciones financieras y balances**

(1) Cifras preliminares.

**Cuadro 2.43. Producto interno bruto por región, anual, precios corrientes**

(1) Cifras preliminares.

(2) Corresponde a servicios en el exterior del sector Administración Pública.

**Cuadro 2.44. Producto interno bruto por región, anual, volumen a precios del año anterior encadenado**

(1) Cifras preliminares.

(2) El promedio del índice 2013 se iguala al valor nominal de la serie de dicho año.

(3) Las series encadenadas no son aditivas, por lo que los agregados difieren de la suma de sus componentes.

(4) Corresponde a servicios en el exterior del sector Administración Pública.

**Cuadro 2.45. Producto interno bruto por región, variación porcentual anual, volumen a precios del año anterior encadenado**

(1) Cifras preliminares.

(2) Corresponde a servicios en el exterior del sector Administración Pública.

**Cuadro 2.46. Producto interno bruto por región, contribución porcentual respecto de igual periodo del año anterior**

(1) Cifras preliminares.

(2) Corresponde a servicios en el exterior del sector Administración Pública.

**Cuadro 2.47. Producto interno por clase de actividad económica y por región, anual, precios corrientes, 2014**

(1) Incluye servicios financieros, seguros, arriendo de inmuebles y servicios prestados a empresas.

(2) Incluye educación, salud y otros servicios.

(3) En el total para cada año se incluyen los servicios en el exterior del sector Administración Pública.

(4) En el total para cada año se incluyen el IVA neto recaudado y los derechos de importación

**Cuadro 2.48. Producto interno por clase de actividad económica y por región, anual, precios corrientes, 2015**

(1) Incluye servicios financieros, seguros, arriendo de inmuebles y servicios prestados a empresas.



- (2) Incluye educación, salud y otros servicios.
- (3) En el total para cada año se incluyen los servicios en el exterior del sector Administración Pública.
- (4) En el total para cada año se incluyen el IVA neto recaudado y los derechos de importación

**Cuadro 2.49. Producto interno por clase de actividad económica y por región, anual, precios corrientes, 2016**

- (1) Incluye servicios financieros, seguros, arriendo de inmuebles y servicios prestados a empresas.
- (2) Incluye educación, salud y otros servicios.
- (3) En el total para cada año se incluyen los servicios en el exterior del sector Administración Pública.
- (4) En el total para cada año se incluyen el IVA neto recaudado y los derechos de importación.

**Cuadro 2.50. Producto interno por clase de actividad económica y por región, anual, precios corrientes, 2017**

- (1) Incluye servicios financieros, seguros, arriendo de inmuebles y servicios prestados a empresas.
- (2) Incluye educación, salud y otros servicios.
- (3) En el total para cada año se incluyen los servicios en el exterior del sector Administración Pública.
- (4) En el total para cada año se incluyen el IVA neto recaudado y los derechos de importación.

**Cuadro 2.51. PIB por clase de actividad económica y por región, anual, volumen a precios del año anterior encadenado, 2014**

- (1) El promedio del índice 2013 se iguala al valor nominal de la serie de dicho año.
- (2) Las series encadenadas no son aditivas, por lo que los agregados difieren de la suma de sus componentes.
- (3) Incluye servicios financieros, seguros, arriendo de inmuebles y servicios prestados a empresas.
- (4) Incluye educación, salud y otros servicios.
- (5) En el total para cada año se incluyen los servicios en el exterior del sector Administración Pública.
- (6) En el total para cada año se incluyen el IVA neto recaudado y los derechos de importación

**Cuadro 2.52. PIB por clase de actividad económica y por región, anual, volumen a precios del año anterior encadenado, 2015**

- (1) El promedio del índice 2013 se iguala al valor nominal de la serie de dicho año.
- (2) Las series encadenadas no son aditivas, por lo que los agregados difieren de la suma de sus componentes.
- (3) Incluye servicios financieros, seguros, arriendo de inmuebles y servicios prestados a empresas.
- (4) Incluye educación, salud y otros servicios.
- (5) En el total para cada año se incluyen los servicios en el exterior del sector Administración Pública.
- (6) En el total para cada año se incluyen el IVA neto recaudado y los derechos de importación

**Cuadro 2.53. PIB por clase de actividad económica y por región, anual, volumen a precios del año anterior encadenados, 2016**

- (1) El promedio del índice 2013 se iguala al valor nominal de la serie de dicho año.
- (2) Las series encadenadas no son aditivas, por lo que los agregados difieren de la suma de sus componentes.
- (3) Incluye servicios financieros, seguros, arriendo de inmuebles y servicios prestados a empresas.
- (4) Incluye educación, salud y otros servicios.
- (5) En el total para cada año se incluyen los servicios en el exterior del sector Administración Pública.
- (6) En el total para cada año se incluyen el IVA neto recaudado y los derechos de importación.

### **Cuadro 2.54. PIB por clase de actividad económica y por región, anual, volumen a precios del año anterior encadenados, 2017**

- (1) El promedio del índice 2013 se iguala al valor nominal de la serie de dicho año.
- (2) Las series encadenadas no son aditivas, por lo que los agregados difieren de la suma de sus componentes.
- (3) Incluye servicios financieros, seguros, arriendo de inmuebles y servicios prestados a empresas.
- (4) Incluye educación, salud y otros servicios.
- (5) En el total para cada año se incluyen los servicios en el exterior del sector Administración Pública.
- (6) En el total para cada año se incluyen el IVA neto recaudado y los derechos de importación.

## **CAPÍTULO 3: INDICADORES SECTORIALES**

### **Cuadro 3.1. Índices de producción industrial**

(1) El INE actualiza metodología y período base al año 2009 de los índices sectoriales, acorde con recomendaciones de organismos internacionales como la ONU y la OCDE. Más información en el sitio web del

INE: [www.ine.cl](http://www.ine.cl)

El último año es provisional.

Las variaciones en 12 meses anuales son diciembre a diciembre.

Cifras referenciales. Los índices del período base del 2009 calculados desde enero del 2009 hasta diciembre del 2011 son sólo referenciales, dado que existen datos oficiales publicados para dicho período.

A partir de enero del 2012 la cifra mensual tiene carácter oficial.

Las variaciones porcentuales en doce meses que se presentan en este cuadro fueron calculadas por el INE usando las cifras referenciales correspondientes al 2011.

El periodo abril de 2012 presenta cifras rectificadas.

Debido a la modificación del Índice de producción minera, la serie histórica del Índice de producción industrial se actualiza desde enero del 2009 a marzo del 2012.

### **Cuadro 3.2. Índices de producción y ventas industriales - Sofofa**

(1) Cifras provisionales.

Las variaciones anuales en 12 meses son diciembre a diciembre.

Fuente: Sociedad de Fomento Fabril (Sofofa).

### **Cuadro 3.3. Índices de producción minera**

(1) Cifras provisionales a partir del año 2008.

(2) Calculado empleando el índice de Laspeyres, sobre la base del promedio mensual de la producción física minera.

(3) Considera los productos: cobre, oro, plata, molibdeno, plomo, cinc, hierro y manganeso. La información se obtiene mediante un censo realizado a los establecimientos de cada uno de los productos. Los pequeños mineros se captan a través de las compras hechas por la Empresa Nacional de Minería (Enami).

(4) Incluye los productos con mayor valor de producción en la minería no metálica, cota mayor o igual a 0,5. Considera un censo de los establecimientos para cada uno de los productos, excepto para la caliza, en cuyo caso se considera una muestra de cuatro empresas que representan 76,3 % de la producción nacional en el período base del índice.



### **Cuadro 3.4. Producción y exportaciones de cobre**

(1) Cifras provisionales a partir del año 2009.

### **Cuadro 3.5. Venta de viviendas**

(1) Ventas: promesas de compraventa firmadas en cada momento del tiempo.

(2) Meses: medida de la velocidad de ventas que se calcula como el cociente entre el stock disponible en un mes concreto y las unidades vendidas en ese mismo mes. Representa el número de meses necesarios para vender todo el stock disponible asumiendo que el ritmo de ventas se mantendrá estable y no habrá ingreso de nuevas unidades.

### **Cuadro 3.6. Número de viviendas y superficie autorizada en obras nuevas, total país**

(1) La información es obtenida por la fuente, mediante los permisos de edificación, con aumento de superficie, otorgados por las direcciones de obras de las municipalidades de todo el país para la ejecución de obras nuevas y ampliaciones. El concepto de obra nueva se refiere a toda construcción que signifique nueva superficie edificada estructural y/o funcionalmente independiente.

(2) Los dos últimos años son provisionales.

(3) Incluye, entre otras, las viviendas acogidas a la Ley 18.138 que facultó a las municipalidades para desarrollar programas de construcción de viviendas destinadas a resolver problemas de marginalidad habitacional. También se incluyen las viviendas del programa de viviendas progresivas, reglamentado en el Decreto Supremo 140 de 1991 del Ministerio de Vivienda y Urbanismo.

(4) Incluye, entre otros, edificios destinados a educación, servicios médicos, instituciones de asistencia social, culto religioso, administración pública y defensa.

### **Cuadro 3.7. Indicadores de la actividad de la construcción**

(1) Índice 1980=100.

(2) Índice 2008=100

### **Cuadro 3.8. Índice general de ventas de supermercados**

(1) Índice calculado sobre la base de un Directorio Nacional de establecimientos, donde cada uno de ellos posee tres o más cajas registradoras y se caracteriza por comercializar al menudeo una o varias líneas de productos de consumo, mediante el sistema de autoservicio.

(2) Cifras provisionales, años 2010 Y 2011.

(3) Constituye un índice simple del valor total de las ventas netas, excluidos el IVA y otros impuestos a la compraventa, además de los descuentos y las devoluciones.

(4) Se obtiene de deflactar el valor nominal mediante la utilización de un índice de precios representativo del nivel promedio que alcanzan los precios de los productos característicos, comercializados por los establecimientos del Directorio Nacional. Este índice real constituye un índice de cuántum implícito y permite cuantificar las variaciones atribuibles al cuántum de ventas.

## **CAPÍTULO 4: SECTOR EXTERNO**

### **Cuadro 4.1. Balanza de Pagos**

(1) Corresponde a la suma de la cuenta corriente y cuenta de capital.

### **Cuadro 4.2. Cuenta Corriente**

(1) Corresponde a renta de la inversión y remuneración de empleados.

#### **Cuadro 4.2.2. Renta de la inversión (continuación)**

(1) Incluye renta de los activos de reserva.

#### **Cuadro 4.3.5. Por sector institucional, Flujos Netos (continuación)**

(1) Incluye fondos mutuos, compañías de seguro y auxiliares financieros.

**Cuadro 4.3.9. Por sector institucional, otras sociedades financieras**

(1) Incluye fondos mutuos, compañías de seguro y auxiliares financieros.

**Cuadro 4.4.3. Posición de Inversión Internacional: Fondos de pensiones, Otras sociedades financieras y, Empresas no financieras y hogares**

(1) Incluye fondos mutuos, compañías de seguro y auxiliares financieros.

**Cuadro 4.4.4. Posición de Inversión Internacional, detalle por sector institucional**

(1) Incluye fondos mutuos, compañías de seguro y auxiliares financieros.

**Cuadro 4.5. Deuda externa por sector institucional, anual**

(1) Deuda externa considerando títulos de deuda a valor de mercado.

(2) Excluye empresas de inversión directa.

(3) Incluye hogares.

**Cuadro 4.5. Deuda externa por sector institucional, mensual**

(1) Deuda externa considerando títulos de deuda a valor de mercado.

(2) Excluye empresas de inversión directa.

(3) Incluye hogares.

**Cuadro 4.5.1. Deuda externa por sector público y privado, anual**

(1) Deuda externa considerando títulos de deuda a valor de mercado.

(2) Incluye hogares.

**Cuadro 4.5.1. Deuda externa por sector público y privado, mensual**

(1) Deuda externa considerando títulos de deuda a valor de mercado.

(2) Incluye hogares.

**Cuadro 4.5.2. Deuda externa por sector acreedor, anual**

(1) Deuda externa considerando títulos de deuda a valor de mercado.

(2) Los títulos de deuda se presentan como categoría aparte, por desconocerse el sector tenedor de los mismos.

**Cuadro 4.5.2. Deuda externa sector acreedor, mensual**

(1) Deuda externa considerando títulos de deuda a valor de mercado.

(2) Los títulos de deuda se presentan como categoría aparte, por desconocerse el sector tenedor de los mismos.

**Cuadro 4.5.3. Deuda externa de corto plazo residual, por sector institucional e instrumento**

(1) Con el saldo a valor nominal de la deuda al 31 de marzo de 2019.

(2) Excluye empresas de inversión directa.

(3) Incluye hogares.

**Cuadro 4.5.4. Servicio de la deuda externa, por sector institucional**

(1) Con el saldo a valor nominal de la deuda al 31 de marzo del 2019.

(2) Excluye empresas de inversión directa.

(3) Incluye hogares.

**Cuadro 4.5.5. Créditos externos por tasa interés y plazo**

(1) Créditos externos contratados a través del Capítulo XIV del Compendio de Normas de Cambios



Internacionales. Sólo incluye los créditos de largo plazo de empresas y personas.

#### **Cuadro 4.6.2. Importaciones**

(1) Se define como "Durables" aquellos bienes que pueden utilizarse para el consumo durante un período superior a un año y tengan un valor relativamente alto, así como los que pueden utilizarse durante tres años o más.

(2) Se define como "Semidurables" aquellos bienes que pueden utilizarse para el consumo por más de un año pero menos de tres, y que no tengan un valor relativamente alto.

#### **Cuadro 4.6.3. Índice de volumen de exportaciones**

(1) Índices utilizan metodología coherente con Cuentas Nacionales.

(2) Cifras trimestrales preliminares.

(3) Debido a las estacionalidad registrada en las exportaciones e importaciones de algunos productos, como es por ejemplo el caso de la fruta, se pueden observar tasas de variación trimestrales fuera de los rangos normales para los periodos que no corresponden a la temporada del producto en cuestión.

#### **Cuadro 4.6.4. Índice de volumen de importaciones**

(1) Índices utilizan metodología coherente con Cuentas Nacionales.

(2) Cifras trimestrales preliminares.

(3) Debido a las estacionalidad registrada en las exportaciones e importaciones de algunos productos, como es por ejemplo el caso de la fruta, se pueden observar tasas de variación trimestrales fuera de los rangos normales para los periodos que no corresponden a la temporada del producto en cuestión.

#### **Cuadro 4.6.5. Índice de precios de exportaciones**

(1) Cifras trimestrales preliminares.

(2) Deflactor implícito construido como cociente entre el índice de valor nominal y el de quantum.

#### **Cuadro 4.6.6. Índice de precios de importaciones**

(1) Cifras trimestrales preliminares.

(2) Deflactor implícito construido como cociente entre el índice de valor nominal y el de quantum.

#### **Cuadro 4.6.7. Índice de valor de exportaciones**

(1) Cifras trimestrales preliminares.

(2) En la elaboración de los índices de comercio exterior, se utilizan criterios de clasificación de productos usados en cuentas nacionales, registrándose algunas diferencias con las cifras de balanza de pagos.

(3) Debido a las estacionalidad registrada en las exportaciones e importaciones de algunos productos, como es por ejemplo el caso de la fruta, se pueden observar tasas de variación trimestrales fuera de los rangos normales para los periodos que no corresponden a la temporada del producto en cuestión.

#### **Cuadro 4.6.8. Índice de valor de importaciones**

(1) Cifras trimestrales preliminares.

(2) En la elaboración de los índices de comercio exterior, se utilizan criterios de clasificación de productos usados en cuentas nacionales, registrándose algunas diferencias con las cifras de balanza de pagos.

(3) Debido a las estacionalidad registrada en las exportaciones e importaciones de algunos productos, como es por ejemplo el caso de la fruta, se pueden observar tasas de variación trimestrales fuera de los rangos normales para los periodos que no corresponden a la temporada del producto en cuestión.

**Cuadro 4.6.9. Exportaciones por países**

(1) Mayor detalle se puede encontrar en la página web del Banco Central.

**Cuadro 4.6.10. Importaciones por países**

(1) Mayor detalle se puede encontrar en la página web del Banco Central.

**CAPÍTULO 5: MERCADO LABORAL****Cuadro 5.1. Fuerza de trabajo nacional e inactivos**

(1) Cifras preliminares correspondientes a la Nueva Encuesta Nacional del Empleo (NENE), la que desde abril del 2010 reemplazó a la antigua Encuesta Nacional del Empleo (ENE), vigente desde 1966.

(2) Variaciones referenciales, calculadas comparando igual trimestre móvil de dos años consecutivos.

**Cuadro 5.2. Tasa de desocupación, nacional y por región**

(1) Cifras preliminares correspondientes a la Nueva Encuesta Nacional del Empleo (NENE), la que desde abril del 2010 reemplazó a la antigua Encuesta Nacional del Empleo (ENE), vigente desde 1966.

En algunos casos, los totales difieren de la suma de los subtotales, debido a redondeo de cifras, propio del proceso de expansión.

**Cuadro 5.3. Ocupados, por rama de actividad económica**

(1) Clasificación internacional CIU REV.4.

**Cuadro 5.4. Cesantes, por rama de actividad económica**

(1) Clasificación internacional CIU REV.4.

**Cuadro 5.5. Ocupación, por grupo de ocupación**

(1) Cifras referenciales y preliminares correspondientes a la Nueva Encuesta Nacional de Empleo.

Clasificación internacional de grupo ocupacional CIUO-88.

**Cuadro 5.6. Empleo en el Gran Santiago**

(1) El territorio geográfico de la encuesta comprende las zonas urbanas de las comunas de la provincia de Santiago y de las comunas de Puente Alto y San Bernardo.

A partir de septiembre del 2007, se modifica la metodología de ajuste por no respuesta, realizando, también, ajustes de post-estratificación, que no afectan la tasa de desempleo, aunque sí hay variaciones en los niveles y sus crecimientos anuales. Con el fin de hacer comparables las series, se han corregido las cifras de trimestres anteriores.

**Cuadro 5.8. Índices de remuneraciones**

(1) El concepto de Remuneraciones se refiere sólo a los pagos recibidos por hora ordinaria, es decir, excluye cualquier pago esporádico.

(2) El concepto de Costo de la Mano de Obra corresponde a las remuneraciones más costos del empleador por devoluciones de gastos del trabajador. Por ejemplo, colación y movilización, capacitación y servicios de bienestar, entre otros.

(3) Para fines de reajustabilidad véase separata técnica "Actualización de los indicadores coyunturales y empalme de las series IR-ICMO" publicada en [www.ine.cl](http://www.ine.cl).

**CAPÍTULO 6: PRECIOS****Cuadro 6.1. Inflación del índice de precios al consumidor (IPC) y medidas**

### subyacentes, Base (2013=100)

(1) El INE entregó la actualización del IPC con la generación de un IPC nacional que tiene comparabilidad internacional y que se actualizará por lo menos cada 5 años de acuerdo con las recomendaciones internacionales. Las cifras del año 2013 con la nueva base son sólo referenciales. La variación porcentual anual, corresponde a la variación media anual.

(2) Índice de precios al consumidor (IPC).

(3) IPCX: Índice de precios al consumidor menos frutas y verduras frescas y combustibles. Este índice es utilizado por el Banco Central de Chile como indicador de inflación subyacente. Los 299 productos considerados en este índice totalizan un 91,47 % de la ponderación total del IPC.

(4) IPCX1: Corresponde al cálculo de la inflación subyacente, descontados los productos clasificados como carnes y pescados frescos, tarifas reguladas, precios indexados y servicios financieros. El total de productos considerados en este índice totaliza un 73,72 % de la ponderación total del IPC, correspondiendo a 283 productos.

(5) IPC SAE: Índice de precios al consumidor menos Alimentos y Energía. Posee 236 productos y corresponde al 72,29 % de la ponderación de la canasta IPC.

Fuente : Instituto Nacional de Estadísticas (INE).

(6) IPCT: Índice de precios al consumidor de transables. Los 236 productos considerados en este índice totalizan un 56,36 % de la ponderación total del IPC.

(7) IPCN: Índice de precios al consumidor de no transables. Los 85 productos considerados en este índice totalizan un 43,64 % de la ponderación total del IPC.

(8) IPC Frutas y verduras: Índice de precios al consumidor de frutas y verduras frescas. Los 17 productos considerados en este índice totalizan un 2,92 % de la ponderación total del IPC.

(9) IPC Combustibles: Índice de precios al consumidor de combustibles. Los 5 productos considerados en este índice totalizan un 5,61 % de la ponderación total del IPC.

Fuente : Instituto Nacional de Estadísticas (INE).

### Cuadro 6.2. Inflación del índice de precios al consumidor (IPC) y medidas subyacentes, series referenciales, Base (2018=100)

(1) Contiene las series referencial correspondiente al año base del indicador, desde enero 2018 a diciembre 2018

(2) IPC: Índice de precios al consumidor (IPC).

(3) IPC SAE: IPC menos Alimentos y Energía: en este índice se excluyen del índice general los productos que componen los índices de Alimentos y Energía. Posee 218 productos y corresponde al 73,16% de la ponderación de la canasta IPC.

(4) IPC Productos Transables: muestra la variación que presenta el conjunto de productos que son susceptibles de ser comercializados internacionalmente. Por ejemplo, todos los bienes no perecibles entran en esta categoría. Posee 223 productos, que corresponden al 54,14% de la canasta IPC.

(5) IPC Productos No Transables: a la inversa del índice anterior, el índice analítico de Productos No Transables muestra la variación de precios que presenta el conjunto de productos que no son susceptibles de ser comercializados internacionalmente. Representan el 45,86% de la ponderación total del IPC, con 80 productos dentro de esta categoría.

(6) IPC Frutas y Verduras Frescas: este índice incluye los productos clasificados como frutas y verduras frescas, que suman 17 productos y representan 2,82% de la canasta IPC.

Fuente : Instituto Nacional de Estadísticas (INE).

### Cuadro 6.3. Índice de precios al productor (IPP) por categoría

(1) El IPP mide la evolución de los bienes producidos en Chile.

(2) Las cifras 2010 y 2011 son referenciales.



## Cuadro 6.6. Unidades de reajustabilidad

(1) La Unidad de Fomento (UF) es uno de los sistemas de reajustabilidad autorizados por el Banco Central de Chile para las operaciones de crédito de dinero en moneda nacional que realicen las empresas bancarias, sociedades financieras y cooperativas de ahorro y crédito. Esta unidad se reajusta diariamente a partir del diez de cada mes y hasta el nueve del mes siguiente, de acuerdo con la tasa promedio geométrica correspondiente a la variación del Índice de Precios al Consumidor (IPC) en el mes calendario anterior al período para el cual esta unidad se calcula. Más antecedentes metodológicos de esta unidad se pueden obtener del capítulo II, B.3 del Compendio de Normas Financieras (CNF), disponible en el sitio Web [www.bcentral.cl](http://www.bcentral.cl).

(2) El Índice de Valor Promedio (IVP) es uno de los sistemas de reajustabilidad autorizados por el Banco Central de Chile para las operaciones de crédito de dinero en moneda nacional que realicen las empresas bancarias, sociedades financieras y cooperativas de ahorro y crédito. Este índice de valor se reajusta diariamente a partir del diez de cada mes y hasta el nueve del mes siguiente, de acuerdo con la tasa promedio geométrica correspondiente a la variación del Índice de Precios al Consumidor (IPC) en los seis meses calendario precedentes al período para el cual dicho índice se calcula. Más antecedentes metodológicos de este índice de valor se pueden obtener del capítulo II, B.3 del Compendio de Normas Financieras (CNF), disponible en el sitio Web [www.bcentral.cl](http://www.bcentral.cl).

(3) De acuerdo con el artículo 8 del DL 830, publicado en el Diario Oficial del 31 de diciembre de 1974, se definió la Unidad Tributaria como la cantidad de dinero cuyo monto determinado por ley y permanentemente actualizado, sirve como medida o punto de referencia tributaria. Por unidad tributaria anual se entiende aquella vigente en el último mes del año comercial respectivo, multiplicada por doce o por el número de meses que comprenda el citado año comercial. La unidad tributaria mensual o anual se expresará siempre en pesos, despreciándose las cifras inferiores a cincuenta centavos y elevándose las iguales o mayores a esta suma al entero superior.

Fuente: Servicio de Impuestos Internos (SII).

## Cuadro 6.10. Índices de la Bolsa de Comercio de Santiago

(1) El Índice General de Precios de Acciones (IGPA) agrupa casi la totalidad de las acciones con cotización bursátil. Su finalidad es reflejar las variaciones de precio a través del patrimonio bursátil de las sociedades componentes, clasificadas en rubros y subrubros según su actividad.

(2) El Índice de Precios de acciones (IPSA) considera las 40 acciones con mayor presencia bursátil, las que se seleccionaba anualmente. Su finalidad es reflejar las variaciones de precio de los títulos más activos del mercado.

(3) El INTER-10 refleja el comportamiento de las principales acciones chilenas que cotizan en los mercados externos y que, a su vez, tienen una alta presencia y volumen de transacción en el mercado local. Agrupa las diez principales acciones pertenecientes al IPSA que cotizan ADR en el exterior, las que se seleccionan trimestralmente. A partir del año 2008, el índice INTER-10 adoptó como base el valor de cierre del índice IPSA, esto es, 3,051,83 puntos, la cual se mantendrá en el tiempo, dejando, por lo tanto, de ajustarse al valor de 100 puntos como lo estuvo haciendo anualmente desde su creación.

(4) Variación Diciembre a Diciembre.

Fuente: Instituto Nacional de Estadísticas (INE).

## CAPÍTULO 7: TASAS DE INTERÉS

### Cuadro 7.1. Tasas de interés de referencia de la política monetaria

(1) La tasa de política monetaria (TPM), es la tasa de interés objetivo para las operaciones interbancarias que el Banco Central procura lograr mediante sus instrumentos de política monetaria: operaciones de mercado abierto, facilidades permanentes de liquidez y depósito, en general.



- (2) Las fechas indican el día en que comenzó a regir una tasa.
- (3) Facilidad de depósito diaria. Reemplazada por la Facilidad permanente de depósito el 24 de enero de 2005.
- (4) Facilidad de liquidez diaria. Reemplazada por la Facilidad permanente de liquidez el 9 de febrero de 2005.
- (5) Tasa pagada por depósitos en cuenta de depósito de reserva técnica.

### **Cuadro 7.3. Tasas de interés del mercado monetario**

(1) Tasas swap promedio cámara: Corresponde a la tasa de interés fija en un contrato "Swap Promedio Cámara" (SPC). El SPC es un contrato de derivados en que un agente "A" se compromete a pagar una tasa fija en pesos, sobre un monto de capital en pesos y un plazo acordado, y un agente "B" se compromete a pagar una tasa de interés que varía según el índice cámara promedio diario sobre el mismo monto y plazo. La tasa fija corresponde al precio del contrato. Estos contratos se liquidan al momento de su vencimiento a través del mecanismo de compensación bilateral, donde se calcula el flujo o pago derivado de la diferencia entre la tasa fija estipulada en el contrato y la variable vigente a la fecha de término de la operación.

(2) Tasas de interés de los depósitos en el cuadro del mercado monetario: Corresponden a las tasas de interés promedio ponderadas de los depósitos a plazo transados diariamente en la Bolsa de Comercio de Santiago. Las clasificaciones por plazos de los instrumentos se obtienen del siguiente criterio por rangos de plazo remanente:

Plazo: 30 días Rango: de 24 a 35 días

Plazo: 90 días Rango: de 80 a 100 días

Plazo: 180 días Rango: de 165 a 195 días

Plazo: 360 días Rango: de 345 a 375 días

Si las transacciones son de una misma institución financiera, el ponderador es el monto transado. Si las transacciones son de diferentes instituciones financieras, el ponderador corresponde a la participación de los depósitos de la institución sobre el total de los depósitos que están operando en la categoría computada. Para el cálculo del ponderador se utiliza la información sobre el stock de depósitos totales que publica mensualmente la Superintendencia de Bancos e Instituciones Financieras (SBIF).

(3) El último periodo publicado entre el día 23 del mes corriente y el 6 del mes siguiente, corresponde a la primera quincena del mes.

### **Cuadro 7.4. Tasas de interés de los instrumentos del Banco Central de Chile y de la Tesorería General de la República, mercado secundario**

Corresponde al promedio ponderado por monto de las tasas de interés de los bonos del Banco Central y de la Tesorería que se emiten en el mercado primario, y de los bonos transados en la Bolsa de Comercio de Santiago. Las clasificaciones por plazos de los instrumentos se obtienen por rangos de años que consideran el plazo remanente y/o la duración de cada instrumento, de acuerdo a la siguiente tabla.

Rangos por plazo remanente y duración (años)

Plazo 1 año; Plazo residual CLP - UF 0,8 - 1,5 ; Duración CLP 0,807 - 1,416 UF 0,815 - 1,458

Plazo 2 años; Plazo residual CLP - UF 1,5 - 2,5 ; Duración CLP 1,416 - 2,287 UF 1,458 - 2,426

Plazo 5 años; Plazo residual CLP - UF 4,5 - 5,5 ; Duración CLP 3,885 - 4,615 UF 4,240 - 5,106

Plazo 10 años; Plazo residual CLP - UF 8 - 10,5 ; Duración CLP 6,445 - 7,635 UF 7,155 - 9,061

Plazo 20 años; Plazo residual CLP - UF 15 - 20 ; Duración UF 12,143 - 15,113

Plazo 30 años; Plazo residual CLP - UF 20 -30 ; Duración UF 15,113 - 19,862

Para el cálculo de las duraciones se usa la metodología de Macaulay.

(3) El último periodo publicado entre el día 23 del mes corriente y el 6 del mes siguiente, corresponde a la primera quincena del mes.

### **Cuadro 7.6. Tasas de interés del sistema financiero, por tipo de colocación**

(1) Las tasas de créditos consideran aquellas operaciones contratadas, agrupadas por los tramos más relevantes de acuerdo al volumen de operaciones.

Hasta 30 de marzo de 2013; elaboración Banco Central de Chile, uso Formulario D31 'Tasas de interés diarias de operaciones activas y pasivas, gran Santiago' SBIF. Desde 1 de abril de 2013; elaboración Banco Central de Chile, uso Formulario D34 'Tasas de interés diarias de operaciones activas y pasivas' (SBIF), considerando sólo Región Metropolitana.

Tasas promedio ponderadas de todas las operaciones efectuadas en el mes por bancos y sociedades financieras. Sistema financiero lo integran solo Bancos Comerciales. Celdas sin datos implica que no se informaron operaciones para ese mes.

(2) Las tasas de interés nominales están anualizadas (base 360 días) usando la conversión de interés simple.

(3) Préstamos y créditos hipotecarios en las siguientes modalidades: Préstamos hipotecarios reprogramados; Préstamos hipotecarios para la vivienda; Préstamos hipotecarios endosables para la vivienda; Préstamos hipotecarios endosables para fines generales; Créditos hipotecarios en letras de crédito para fines generales y Créditos hipotecarios en letras de crédito para vivienda.

### **Cuadro 7.7. Tasas de interés del sistema financiero, por tipo de producto.**

(1) Elaboración Banco Central de Chile, fuente formulario D34 Tasas de interés diarias de operaciones activas y pasivas (SBIF), considerando sólo región metropolitana. Tasas de interés efectivas promedio ponderadas de todas las operaciones efectuadas en el mes por bancos comerciales.

(2) Las tasas de interés nominales están anualizadas (base 360 días) usando la conversión de interés simple.

### **Cuadro 7.8. Tasas de interés del sistema financiero, por plazo**

(1) Tasas promedio ponderadas de todas las operaciones efectuadas en el mes por bancos y sociedades financieras.

Hasta 30 de marzo de 2013; elaboración Banco Central de Chile, uso Formulario D31 'Tasas de interés diarias de operaciones activas y pasivas, gran Santiago' SBIF. Desde 1 de abril de 2013; elaboración Banco Central de Chile, uso Formulario D34 'Tasas de interés diarias de operaciones activas y pasivas' (SBIF), considerando sólo Región Metropolitana.

Sistema financiero lo integran solo Bancos Comerciales.

Las tasas de interés nominales están anualizadas (base 360 días) usando la conversión de interés simple.

Tasa anualizada sobre la variación de la unidad de fomento (UF).

Tasa anualizada sobre la variación del tipo de cambio.

Celdas sin datos implica que no se informaron operaciones para ese mes.

El último periodo publicado entre el día 23 del mes corriente y el 6 del mes siguiente, corresponde a la primera quincena del mes.



## CAPÍTULO 8: TIPOS DE CAMBIO

### Cuadro 8.1. Índices de tipo de cambio y de precios externos, distintas medidas

(1) Índice de Tipo de Cambio Multilateral (TCM). Representa una medida del valor nominal del peso respecto de una canasta amplia de monedas extranjeras, ponderado según el flujo de comercio internacional (FCI). El cálculo de las ponderaciones se basa en las participaciones de cada socio comercial, según el FCI registrado en el año anterior. El FCI se obtiene de la suma de exportaciones FOB menos cobre y derivados; más las importaciones CIF, que descuentan petróleo, combustibles y derivados. Los ponderadores se encuentran disponibles en el siguiente vínculo:

[http://www.bcentral.cl/estadisticas-economicas/series-indicadores/xls/Tipo\\_cambio\\_Obs\\_Mult\\_Real\\_PrecExt.xls](http://www.bcentral.cl/estadisticas-economicas/series-indicadores/xls/Tipo_cambio_Obs_Mult_Real_PrecExt.xls)

(2) El TCM-5 agrupa a las monedas de: Estados Unidos, Japón, Reino Unido, Canadá y las de los países de la Zona Euro incluidos en (1).

(3) El índice del Tipo de Cambio Real Observado (TCR) se define como el tipo de cambio nominal observado, multiplicado por el cociente entre la inflación externa relevante y el IPC. La inflación externa se calcula con los IPM, expresados en dólares (o IPC en caso de no estar disponible el IPM), de los principales socios comerciales, ponderándolos por la importancia relativa de las importaciones y exportaciones -excluyendo petróleo y cobre- que Chile realiza con ellos. Tanto los IPM como los tipos de cambio de los países se incorporan en forma de variaciones mensuales.

(4) El TCR-5, utiliza la misma definición de (3), considerando la canasta de países utilizada para calcular el TCM-5.

(5) Índice de precios externos relevantes para Chile (IPE). La inflación externa se calcula con los IPM, expresados en dólares (o el IPC en caso de no estar disponible el IPM), de los principales socios comerciales, ponderándolos por la importancia relativa de las importaciones y exportaciones -excluyendo petróleo y cobre- que Chile realiza con ellos. Tanto los IPM como los tipos de cambio de los países se incorporan en forma de variaciones mensuales. En caso de no disponer de una fuente de información oficial se utilizan las proyecciones de Consensus Economics o información histórica del índice.

(6) El IPE-5, utiliza la misma definición de (5), considerando la canasta de países utilizada para calcular el TCM-5.

(7) Cifras provisionales para TCR, TCR-5, IPE e IPE-5, para los dos últimos años.

(8) El último periodo publicado entre el día 23 del mes corriente y el 6 del mes siguiente, corresponde al promedio a la primera quincena del mes.

### Cuadro 8.2. Tipo de cambio nominal, peso-distintas monedas extranjeras, promedios mensuales y anuales

(1) Promedios calculados a partir de los valores en pesos de las paridades diarias de las monedas extranjeras respecto del dólar estadounidense, considerando el valor diario del tipo de cambio observado. Los valores diarios en pesos de los tipos de cambio de las monedas extranjeras se obtienen con el fin de dar cumplimiento a lo establecido en el número 6 del capítulo I del Compendio de Normas de Cambios Internacionales (CNCI).

(2) DEG: Derecho especial de giro.

(3) A partir del 21 de agosto de 2018, la unidad del sistema monetario de la República Bolivariana de Venezuela es el "Bolívar Soberano", equivalente a cien mil Bolívares Fuertes.

(4) El BCCh comenzó a difundir los valores para esta moneda a partir del 24 de julio de 2008.

(5) El BCCh comenzó a difundir los valores para esta moneda a partir del 13 de agosto de 2008.

(6) El BCCh comenzó a difundir los valores para esta moneda a partir del 11 de enero de 2011.

Fuentes: Bloomberg y Reuters

### **Cuadro 8.3. Paridades de monedas extranjeras, promedios mensuales y anuales**

(1) Promedios calculados a partir de los valores de las paridades diarias de las monedas extranjeras respecto del dólar estadounidense.

(2) DEG: Derecho especial de giro.

(3) A partir del 21 de agosto de 2018, la unidad del sistema monetario de la República Bolivariana de Venezuela es el "Bolívar Soberano", equivalente a cien mil Bolívares Fuertes.

(4) El BCCh comenzó a difundir los valores para esta moneda a partir del 24 de julio de 2008.

(5) El BCCh comenzó a difundir los valores para esta moneda a partir del 13 de agosto de 2008.

(6) El BCCh comenzó a difundir los valores para esta moneda a partir del 11 de enero de 2011.

Fuentes: Bloomberg y Reuters.

## **CAPÍTULO 9: ESTADÍSTICAS MONETARIAS Y FINANCIERAS**

### **Cuadro 9.1.1. Base monetaria y agregados monetarios privados**

(1) A partir del 23 de mayo de 2006, se publica la nueva serie de agregados monetarios. Más información en 'Agregados Monetarios: Nuevas Definiciones', de E. Arraño, correspondiente a la Serie de Estudios Económicos Estadísticos, N°53, Banco Central de Chile, mayo 2006.

(2) Los tres últimos períodos corresponden a cifras provisionales, a base de antecedentes proporcionados por el sistema financiero.

(3) El último periodo publicado entre el día 23 del mes corriente y el 6 del mes siguiente, corresponde al promedio a la primera quincena del mes.

(4) Base monetaria incluye billetes, monedas y cheques emitidos por el Banco Central, en poder del público, y reservas monetarias de bancos y sociedades financieras.

(5) C: Incluye billetes, monedas y cheques emitidos por el Banco Central en libre circulación, menos los saldos en caja del sistema financiero".

(6)  $M1 = C + D1$  (D1: Depósitos en cuenta corriente del sector privado no financiero netos de encaje) + Dv (Dv: Depósitos a la vista distintos de cuentas corrientes) + Ahv (Ahv: Depósitos de ahorro a la vista).

(7)  $M2 = M1 + Dp$  (Dp: Depósitos a plazo del sector privado) + Ahp (Depósitos de ahorro a plazo) + Cuotas de Fondos Mutuos con inversiones en instrumentos de deuda con duración de hasta un año (sector privado no financiero) + Captaciones de Cooperativas de Ahorro y Crédito - Inv. de FM en M2 - Inv. de CAC en M2.

(8)  $M3 = M2 +$  Depósitos en moneda extranjera del sector privado + Documentos del BCCh + Bonos de Tesorería + Letras de Crédito + Resto de cuotas de FM + Cuotas de ahorro voluntario de AFP - Inversión de FM en M3 - Inversión de AFP en M3".

Producto de la incorporación de nuevas fuentes de información, las series de M2 y M3 publicadas en octubre de 2017 han sido revisadas desde enero de 2005 a la fecha, debido a la actualización de los Depósitos a Plazo (Dp). Adicionalmente, se revisaron las series de Depósitos en Cuenta Corriente (D1) y Depósitos y Ahorro a la Vista (Dv + Ahv).

El último periodo publicado entre el día 23 del mes corriente y el 6 del mes siguiente, corresponde a la primera quincena del mes.



### Cuadro 9.1.2. Agregados monetarios reales desestacionalizados

(1) La desestacionalización de las series se ha basado en el modelo X-12 Arima (disponible en [www.census.gov](http://www.census.gov)), incluyendo los efectos de semana santa, años bisiestos y un vector que ajusta por días de la semana, considerando feriados. El promedio móvil estacional de Henderson utilizado es de 3x9.

(2) Variación media anual.

(3) Cifras provisionales.

(4) El modelo Arima seleccionado es (1 1 0)(2 1 0).

(5) El modelo Arima seleccionado es (0 1 1)(0 1 1).

(6) El modelo Arima seleccionado es (0 1 1)(0 1 1).

(7) El modelo Arima seleccionado es (0 1 1)(1 1 1).

Producto de la incorporación de nuevas fuentes de información, las series de M2 y M3 publicadas en octubre de 2017 han sido revisadas desde enero de 2005 a la fecha, debido a la actualización de los Depósitos a Plazo (Dp). Adicionalmente, se revisaron las series de Depósitos en Cuenta Corriente (D1) y Depósitos y Ahorro a la Vista (Dv + Ahv).

### Cuadro 9.2.1. Colocaciones por tipo de deudor

(1) Se construyen a partir de la información contenida en los balances individuales de cada banco. Esto es, considera solo la información del banco matriz no así la de sus filiales y sucursales en el exterior. Más información 'Estadísticas de colocaciones' de E. Arraño y B. Velásquez, correspondiente a la Serie de Estudios Económicos Estadísticos, N° 92, Banco Central de Chile, julio 2012.

(2) Cifras expresadas en pesos, calculadas utilizando el tipo de cambio de paridad contable del último día de cada mes.

(3) A partir de enero del 2004, las colocaciones comerciales y de consumo incluyen los sobregiros en cuentas corrientes.

(4) A partir de marzo de 2005, las colocaciones comerciales, de consumo y vivienda incluyen los créditos vencidos y contratos de leasing respectivos.

Última cifra observada corresponde a cifras provisionarias.

Fuente: Superintendencia de Bancos e Instituciones Financieras (SBIF) y Banco Central de Chile.

### Cuadro 9.2.2. Colocaciones según plazo y reajustabilidad, saldos

(1) Fuente Banco Central, Formulario monetarios S4 - 'Antecedentes Estadísticos'.

(2) Excluye colocaciones contingentes y a través de leasing.

(3) Producto de la incorporación de nuevas fuentes de información, la composición de las series de colocaciones en moneda nacional y extranjera efectivas por plazo han sido revisadas desde septiembre de 2017 a la fecha.

Las tres últimas cifras observadas para Letras de Crédito corresponden a cifras provisionarias.

### Cuadro 9.2.3. Depósitos y captaciones en moneda nacional

(1) Fuente Banco Central, Formulario monetario Q4 - 'Antecedentes Estadísticos operaciones en M/CH' y Formulario monetarios S4 - 'Antecedentes Estadísticos'.

(2) Desde el 1 de enero de 2003, ya no opera ninguna sociedad financiera.

### Cuadro 9.2.4. Depósitos en moneda extranjera

(1) Formulario monetario S4 - 'Antecedentes Estadísticos'

(2) Depósitos exigibles a menos de treinta días.

(3) Depósitos exigibles a treinta días o más.

### **Cuadro 9.3.1. Activos y pasivos del Banco Central de Chile**

- (1) Los saldos en moneda extranjera han sido convertidos a moneda local usando el tipo de cambio observado, publicado el último día hábil bancario de cada mes.
- (2) De acuerdo con las nuevas metodologías sugeridas por el FMI, se incorporan los DEG.
- (3) Corresponde a créditos netos, es decir, créditos menos obligaciones no monetarias.
- (4) Incluye activos no financieros menos el patrimonio neto, más créditos menos obligaciones con empresas públicas, más otros activos menos pasivos sin clasificar.
- (5) El periodo publicado el día 23 del mes (o el día hábil siguiente), corresponde a datos de la primera quincena del mes en curso y datos definitivos del mes anterior. El periodo publicado el día 7 del mes (o el día hábil siguiente) corresponde a datos provisorios del último mes informado.

### **Cuadro 9.3.2. Activos y pasivos del Banco Central de Chile, bancos comerciales y sociedades financieras**

- (1) Fuente Banco Central, utilizando datos de archivos MB2 - Balance Individual SBIF, P03 - Composición Institucional de las Captaciones - SBIF, P15 - Composición Institucional de las Colocaciones -SBIF y B01 Instrumentos financieros no derivados - SBIF.
- (2) Las cifras de los dos últimos meses son provisionales.
- (3) Los saldos en moneda extranjera han sido convertidos a moneda local usando el tipo de cambio observado, publicado el último día hábil bancario de cada mes.
- (4) Créditos menos obligaciones no monetarias.
- (5) Incluye activos no financieros del Banco Central y del Banco Estado, más créditos menos obligaciones con empresas públicas, menos el patrimonio neto, más activos menos pasivos interbancarios no consolidados, más otros activos menos pasivos sin clasificar.

### **Cuadro 9.3.3. Activos y pasivos de bancos comerciales y sociedades financieras**

- (1) Fuente Banco Central, utilizando datos de archivos MB2 - Balance Individual SBIF, P03 - Composición Institucional de las Captaciones - SBIF, P15 - Composición Institucional de las Colocaciones -SBIF y B01 Instrumentos financieros no derivados - SBIF.
- (2) Las cifras de los dos últimos meses son provisionales.
- (3) Los saldos en moneda extranjera han sido convertidos a moneda local usando el tipo de cambio observado, publicado el último día hábil bancario de cada mes.
- (4) Créditos menos obligaciones no monetarias.
- (5) Incluye activos no financieros del Banco Estado, más créditos menos obligaciones con empresas públicas, menos el patrimonio neto, más activos menos pasivos interbancarios no consolidados, más otros activos menos pasivos sin clasificar.

### **Cuadro 9.3.4. Balance del Banco Central: Saldos por posición**

- (1) Se define como posición al total de activos menos el total de pasivos de la correspondiente especificación y, en conjunto, abarcan la totalidad del balance. La suma de éstas por lo tanto, es equivalente al patrimonio del Banco Central. Información sobre la variación de las posiciones se presenta en el cuadro 'Posiciones del balance del Banco Central: Variación de saldos'.
- (2) Incluye saldos denominados en pesos y en UF.
- (3) El periodo publicado el día 23 del mes (o el día hábil siguiente), corresponde a datos de la primera quincena del mes en curso y datos definitivos del mes anterior. El periodo publicado el día 7 del mes (o el día hábil siguiente) corresponde a datos provisorios del último mes informado.

### **Cuadro 9.3.5. Posiciones denominadas en moneda extranjera del balance del Banco Central**

- (1) Las posiciones valoradas en moneda extranjera abarcan los activos menos los pasivos cuyo valor se



ve afectado por fluctuaciones del tipo de cambio. Incluye operaciones pagaderas en moneda extranjera y operaciones pagaderas en moneda nacional, pero denominadas en moneda extranjera.

(2) Los saldos medidos en dólares estadounidenses, pueden experimentar variaciones de valor por cambio de paridad de otras divisas respecto del dólar y, también, por fluctuaciones de las tasas de interés.

(3) El periodo publicado el día 23 del mes (o el día hábil siguiente), corresponde a datos de la primera quincena del mes en curso y datos definitivos del mes anterior. El periodo publicado el día 7 del mes (o el día hábil siguiente) corresponde a datos provisorios del último mes informado.

### **Cuadro 9.3.6. Activos de reservas internacionales: Contrapartida de las variaciones, detalle por sector y tipo de operación**

(1) La variación por 'intercambio' de las reservas internacionales es igual a los flujos de intercambio del resto del balance (pasivos menos activos). Son estos flujos de contrapartida los que se detallan en el cuadro. Los que corresponden a instrumentos financieros pagaderos en moneda extranjera se clasifican como 'Pasivos netos en moneda extranjera' y los que corresponden a flujos de moneda nacional o de instrumento pagaderos en moneda nacional, se identifican como 'Operaciones de cambio'. El 'Total' por sector describe, generalmente, con mayor propiedad, flujos de fondos en moneda extranjera efectivos, dado que las operaciones de cambio no son, necesariamente, compraventa de moneda extranjera. En ciertas operaciones específicas, corresponden a pagos con moneda nacional de deudas cuyo servicio era potencialmente exigible en moneda extranjera.

(2) Operaciones de cambio con entidades del sector público no financiero distintas del Gobierno Central.

(3) Incluye intereses y ajustes (de paridades y de precios) de las reservas internacionales.

(4) El saldo de reservas internacionales y de otros componentes de las posiciones denominadas en moneda extranjera se muestra en los cuadros 'Balance del Banco Central: Saldos por posición' y 'Posiciones denominadas en moneda extranjera del balance del Banco Central'. En este último, se puede verificar que el flujo por intercambio para la posición pagadera en moneda extranjera, es equivalente al total de las operaciones de cambio que se registra en el presente cuadro. En el cuadro 'Posiciones del balance del Banco Central: Variaciones de saldos' se muestra el valor en pesos de las operaciones de cambio, y con las cifras del cuadro 'Base monetaria: Contrapartida de las variaciones' se demuestra su equivalencia con los flujos de intercambio de los pasivos menos los activos pagaderos en moneda nacional.

(5) El periodo publicado el día 23 del mes (o el día hábil siguiente), corresponde a datos de la primera quincena del mes en curso y datos definitivos del mes anterior. El periodo publicado el día 7 del mes (o el día hábil siguiente) corresponde a datos provisorios del último mes informado.

### **Cuadro 9.3.7. Base monetaria: Contrapartida de las variaciones**

(1) Adquisición neta de divisas y/o documentos pagaderos en moneda extranjera, con moneda nacional y/o documentos pagaderos en moneda nacional. La interrelación de las operaciones de cambio con activos y pasivos denominados en moneda extranjera se muestra en los cuadros 'Balance del Banco Central: Saldos por posición' y 'Posiciones del balance del Banco Central: Variaciones de saldos'.

(2) Corresponden, en general, a compraventas de moneda extranjera de contado y/o futuro y, ocasionalmente, al servicio con moneda nacional, de deuda del Banco Central a favor de los bancos, denominada y pagadera en moneda extranjera.

(3) Los flujos negativos corresponden, mayoritariamente, al servicio con moneda nacional de pagarés fiscales pagaderos en dólares, a favor del Banco Central.

(4) Colocación de documentos con servicio en dólares estadounidenses a cambio de moneda nacional o de valores del Banco Central pagaderos en monedas nacionales y denominadas en moneda extranjera.



(5) Corresponde a la suma de los flujos de operaciones de cambio y de flujos de intercambio de pagarés pagaderos en moneda nacional, pero denominados en moneda extranjera. Ambas operaciones inciden en variaciones de las posiciones afectas al riesgo cambiario del Banco Central.

(6) El periodo publicado el día 23 del mes (o el día hábil siguiente), corresponde a datos de la primera quincena del mes en curso y datos definitivos del mes anterior. El periodo publicado el día 7 del mes (o el día hábil siguiente) corresponde a datos provisorios del último mes informado.

### **Cuadro 9.3.9. Activos de reserva por monedas, anual**

(1) Convenios de crédito recíproco.

(2) A partir del cuarto trimestre de 1998 se realiza apertura por monedas, mientras tanto para dólar australiano, dólar canadiense y franco suizo se abren series a partir del segundo trimestre del 2002; antes incluidas en la serie otras monedas.

### **Cuadro 9.3.9. Activos de reserva por monedas, trimestral**

(1) Convenios de crédito recíproco.

(2) A partir del cuarto trimestre de 1998 se realiza apertura por monedas, mientras tanto para dólar australiano, dólar canadiense y franco suizo se abren series a partir del segundo trimestre del 2002; antes incluidas en la serie otras monedas.

### **Cuadro 9.3.13. Liquidez en moneda extranjera del Banco Central y Gobierno Central**

(1) Resumen de la Planilla de Reservas Internacionales y Liquidez en Moneda Extranjera bajo un formato distinto del estándar. El cuadro entrega un consolidado de la liquidez en moneda extranjera del Banco Central y Gobierno Central.

(2) Pagarés PCX, XERO US\$ y bonos BCX. Se incluyen flujos de vencimientos.

(3) Compromisos por swaps de divisas

(compra/venta de divisas con pacto de retroventa (-)/retrocompra (+)).

### **Cuadro 9.3.14. Liquidez del sistema financiero**

Periodo: corresponde al periodo en que se evalúa el cumplimiento del encaje exigido y va desde el día 09 del mes que se indica al día 08 del mes siguiente.

Encaje Exigido: el encaje se exige en forma de promedio diario y para el periodo que se indica.

Encaje Mantenido: es el encaje promedio mantenido diario para el periodo que se indica. Las diferencias entre el Encaje mantenido y sus componentes, billetes y monedas y saldos en cuenta corriente en el Banco Central de Chile, se explican por: a) Depósito especial de los bancos en el Banco Central de Chile, ex Art. 36 de la Ley General de Bancos DFL 252 de 1960, derogado el 19 de diciembre de 1997. Se consideraba Encaje mantenido. b) Uso de reservas bancarias para la constitución de la Obligación de Reserva Técnica, Compendio de Normas Financieras, Capítulo III.A.4.

Posición de Liquidez: promedio diario de la liquidez del periodo, calculada al cierre del mismo (último día del periodo de encaje).

Billetes y Monedas: billetes y monedas de los bancos mantenidos en sus bóvedas. Corresponde al promedio diario, calculado al cierre del periodo.

Cuentas Corrientes en el BCCh: saldo promedio diario en cuenta corriente mantenido por los bancos en el BCCh, calculado al cierre del periodo.

Facilidad Permanente de Depósito: monto promedio diario depositado por los bancos a un día plazo, con tasa TPM 25 pb.

Facilidad Permanente de Liquidez: monto promedio diario solicitado por los bancos a un día plazo, con tasa TPM 25 pb.

Otras Operaciones de Mercado Abierto: monto promedio diario para el periodo, del stock vigente de las operaciones expansivas (Swap de Venta, REPO, LCGP y FLAP) y contractivas (Swap de Compra y



DL).

Monto Transado Interbancario: monto promedio diario para el periodo de las operaciones interbancarias a 1 día plazo no garantizadas entre los bancos.

(3) El último periodo publicado entre el día 23 del mes corriente y el 6 del mes siguiente, corresponde a la primera quincena del mes.

#### **Cuadro 9.4.1. Posición spot y de derivados del mercado cambiario formal**

(1) Corresponde al saldo vigente mensual de compras y ventas de moneda extranjera a plazo y al contado, que realizan las entidades que forman parte del Mercado Cambiario Formal (MCF) con contrapartes locales y extranjeras. Contempla las posiciones de pesos chilenos y UF contra monedas extranjeras.

El Mercado Cambiario Formal corresponde a las empresas bancarias y otras entidades o personas autorizadas para formar parte de este mercado, las cuales están señaladas en el Capítulo III del Compendio de Normas de Cambios Internacionales del Banco Central de Chile.

Posición de compra: Son los contratos vigentes de compra de moneda extranjera a cambio de moneda local (Peso Chileno y Unidad de Fomento), que las entidades del Mercado Cambiario Formal mantienen con los distintos sectores, al cierre del periodo.

Posición de venta: Son los contratos vigentes de venta de moneda extranjera a cambio de moneda local (Peso Chileno y Unidad de Fomento), que las entidades del Mercado Cambiario Formal mantienen con los distintos sectores, al cierre del periodo.

Posición Interbancaria: Son los contratos vigentes de venta de moneda extranjera a cambio de moneda local (Peso Chileno y Unidad de Fomento), que las entidades del Mercado Cambiario Formal mantienen entre sí al cierre de cada periodo, contabilizados una sola vez.

Las cifras se revisarán con un desfase de tres meses y 23 días, lo que significa que en cada publicación los datos correspondientes a los últimos tres meses serán provisorios y sujetos a correcciones mensuales. Adicionalmente, puede haber revisiones puntuales y de naturaleza excepcional, las que se explicarán en notas junto a las fechas de difusión.

(2) Posición neta: Es el saldo (expresado en montos nominales) de contratos de derivados vigentes al cierre de cada mes, considerando todos los instrumentos utilizados por las empresas bancarias y otras entidades que operan en el Mercado Cambiario Formal (MCF), siendo los más comunes los Forwards, Fx Swaps, Cross Currency Swaps y Opciones. Corresponde a la resta entre la posición de compra de moneda extranjera menos la posición de venta al cierre del periodo. Signo positivo indica posición compradora neta de moneda extranjera de las instituciones del MCF, mientras que signo negativo indica posición vendedora neta de moneda extranjera del MCF, desglosado por los distintos sectores. Fondos de Pensiones, Empresas del sector real, Compañías de seguros, Corredores de bolsa y agencias de valores, fondos mutuos y Otros sectores). Este último corresponde a hogares, Banco Central, Gobierno y Otras sociedades financieras no contempladas en los sectores previamente desglosados.

(3) Corresponde a la suma de las posiciones netas del mercado de derivados local y externo. También se determina como las compras a terceros menos las ventas a terceros, en los dos mercados.

(4) La Posición de Cambios Spot del MCF es un concepto contable que corresponde a un saldo, aumenta con las compras y disminuye con las ventas de moneda extranjera contra pesos chilenos. Si su signo es positivo, es porque se han realizado más compras que ventas; en tanto, cuando es negativo, significa que las ventas de moneda extranjera han sido financiadas con una fuente distinta a las compras de moneda extranjera. Un ejemplo de lo anterior se produce cuando una empresa bancaria obtiene un crédito externo en divisas y decide venderlas a una empresa que tiene que pagar operaciones de importación o remesar utilidades al exterior.

(5) Posición spot más posición neta de derivados total.

#### **Cuadro 9.4.2. Transacciones spot y suscripciones de derivados del**

## mercado cambiario formal

(1) Corresponde a los volúmenes transados al contado (spot), y a los volúmenes suscritos a plazo (derivados) de compras y ventas de moneda extranjera a cambio de moneda local (Peso Chileno y Unidad de Fomento), que realizan las entidades que forman parte del Mercado Cambiario Formal (MCF) con contrapartes locales y extranjeras, acumuladas durante el período señalado.

El Mercado Cambiario Formal corresponde a las empresas bancarias y otras entidades o personas autorizadas para formar parte de este mercado, las cuales están señaladas en el Capítulo III del Compendio de Normas de Cambios Internacionales del Banco Central de Chile.

Las cifras se revisarán con un desfase de tres meses y 23 días, lo que significa que en cada publicación los datos correspondientes a los últimos tres meses serán provisorios y sujetos a correcciones mensuales. Adicionalmente, puede haber revisiones puntuales y de naturaleza excepcional, las que se explicarán en notas junto a las fechas de difusión.

(2) Representa las transacciones de compras más las de venta de moneda extranjera en el caso del mercado spot, y montos notacionales suscritos de compra más venta de moneda extranjera en el caso de derivados, con contrapartes locales (Fondos de Pensiones, Empresas del sector real, Compañías de seguros, Corredores de bolsa y agencias de valores, Fondos mutuos y Otros sectores). Este último corresponde a hogares, Banco Central, Gobierno y Otras sociedades financieras no contempladas en los sectores previamente desglosados.

(3) Corresponde al total de volumen transado en el mercado spot, tanto con contrapartes del mercado local como con no residentes (mercado externo).

(4) Corresponde al total de montos suscritos en el mercado de derivados de monedas, tanto con contrapartes del mercado local como con no residentes (mercado externo).

### Cuadro 9.4.3. Transacciones en el mercado cambiario formal

(1) Corresponde al promedio por día hábil de operaciones que realizan las entidades que forman parte del Mercado Cambiario Formal (MCF) con contrapartes locales y extranjeras. Contempla las transacciones de pesos chilenos y UF contra monedas extranjeras.

El Mercado Cambiario Formal corresponde a las empresas bancarias y otras entidades o personas autorizadas para formar parte de este mercado, las cuales están señaladas en el Capítulo III del Compendio de Normas de Cambios Internacionales del Banco Central de Chile.

Tanto las transacciones de derivados con terceros como spot con terceros consideran compras más ventas, mientras que el promedio interbancario considera sólo compras.

Para las operaciones de derivados de moneda nacional (pesos o UF) contra moneda extranjera distinta del dólar estadounidense, se aplica la paridad correspondiente al último día hábil del mes anterior.

Las cifras se revisarán con un desfase de tres meses y 23 días, lo que significa que en cada publicación los datos correspondientes a los últimos tres meses serán provisorios y sujetos a correcciones mensuales. Adicionalmente, pueden haber revisiones puntuales y de naturaleza excepcional, las que se explicarán en notas junto a las fechas de difusión.

(2) Total derivados más total spot.

## CAPÍTULO 10: FINANZAS PÚBLICAS

### Cuadro 10.1. Estado de operaciones del Gobierno Central Presupuestario, mensual

(1) El Gobierno Central está constituido por aquellas unidades de gobierno cuya acción abarca todo el territorio nacional.

(2) Los datos aquí presentados corresponden a registros de las transacciones en el momento en que se produce la obligación de efectuar un pago, es decir, se utiliza información a base devengada.



- (3) Incluye intereses devengados por Fondos Especiales.
- (4) Excluye el pago de bonos de reconocimiento, que se clasifica entre las partidas de financiamiento.
- (5) Ingresos de Transacciones que afectan el Patrimonio neto más Venta de activos físicos clasificada en Transacciones en Activos No Financieros.
- (6) Gastos de Transacciones que afectan el Patrimonio neto más Inversión y Transferencias de capital clasificadas en Transacciones en Activos No Financieros.
- (7) Los ajustes por rezagos corresponden a la diferencia entre el monto devengado y el monto efectivamente girado o depositado en el período.

### **Cuadro 10.2. Estado de operaciones del Gobierno Central Total, trimestral**

- (1) Corresponde al concepto de transferencias (corrientes para el gasto) del clasificador presupuestario utilizado en la Ley de Presupuestos.
- (2) En presentación tradicional forma parte de Ingresos de operación.
- (3) Excluye el pago de bonos de reconocimiento, que se clasifica entre las partidas de financiamiento.
- (4) Ingresos de Transacciones que afectan el Patrimonio Neto más Venta de activos físicos clasificada en Transacciones en Activos No Financieros.
- (5) Gastos de Transacciones que afectan el Patrimonio Neto más Inversión y Transferencias de capital clasificadas en Transacciones en Activos No Financieros.
- (6) En Gobierno Central Presupuestario las líneas de Fondos especiales hacen referencia al Fondo Compensación Cobre. En el Gobierno Central Extrapresupuestario, corresponde a las operaciones del Fondo de Estabilización de Precios del Petróleo.

## **CAPÍTULO 11: ECONOMÍA INTERNACIONAL**

### **Cuadro 11.1. Crecimiento del producto interno bruto de las principales economías**

- (1) La zona euro comprende hoy: Alemania, Austria, Bélgica, Chipre, España, Eslovaquia, Eslovenia, Estonia, Finlandia, Francia, Grecia, Irlanda, Italia, Luxemburgo, Malta, Países Bajos y Portugal. Grecia se incorporó el 2001, Eslovenia el 2007; Chipre y Malta el 2008. Los demás países mencionados se incorporaron el 1 de enero de 1999. A partir del 30 de noviembre de 2005, Eurostat introdujo dos cambios metodológicos en las cuentas nacionales. En primer lugar, modificó el sistema de año base por uno de encadenamiento de precios. Luego, incorporó los servicios de intermediación financiera en el cálculo del PIB. Actualmente, las series de cuentas nacionales para la zona euro están disponibles a contar del segundo trimestre de 1995 (trimestre a trimestre anualizado) y del primer trimestre de 1996 (variación en doce meses).
- (2) América Latina: Países ponderados a PPC (Paridad de Poder de Compra). América Latina: Argentina, Bolivia, Brasil, Chile, Colombia, Ecuador, México, Perú, Uruguay y Venezuela.
- (3) Asia emergente: Países ponderados a PPC (Paridad de Poder de Compra). Asia emergente: China, Corea del Sur, Filipinas, Hong Kong, India, Indonesia, Malasia, Singapur, Tailandia y Taiwán.
- (4) Europa emergente: Países ponderados a PPC (Paridad de Poder de Compra). Hungría, Polonia, R. Checa y Rusia.
- (5) Crecimiento PIB socios comerciales: Crecimiento de los principales socios comerciales de Chile ponderados por su participación en las exportaciones totales en dos años móviles. Los países considerados son el destino de 93% del total de las exportaciones, en promedio, para el período 1990 - 2011.
- (6) Crecimiento mundial a PPC: Crecimientos regionales ponderados por la participación en el PIB mundial a PPC publicado por el FMI en World Economic Outlook (WEO, abril 2012). El crecimiento se

calcula a partir de una muestra de países que representan aproximadamente el 85% del PIB mundial. Para el 15% restante se considera un crecimiento promedio de 3,7% para el período 1990-2010.

### **Cuadro 11.2. Índices de precios al consumidor en Estados Unidos, Zona Euro y Japón**

(1) Índice de Precios al Consumidor. Corresponde a lo que la fuente de información denomina Consumer Price Index-All Urban Consumers, serie no desestacionalizada.

### **Cuadro 11.3. Índices de precios al consumidor en América Latina, Europa emergente y Asia emergente**

(1) El set de países América Latina para inflación total son: Chile, Argentina, Brasil, México, Colombia y Perú.

El set de países América Latina para inflación sin energía ni alimentos es: Chile, Brasil, México y Perú.

IPC de Argentina empalmado en variaciones mensuales de nueva serie IPCNu sobre el índice de canasta 2008.

IPC de Chile empalmado en variaciones anuales de la serie de referencia INE canasta 2018 sobre serie canasta 2013. Más información en [www.ine.cl](http://www.ine.cl).

(2) Europa emergente incluye a Rep. Checa, Hungría, Rusia, Polonia y Turquía, tanto para inflación total como subyacente.

(3) El set de países Asia Emergente para inflación total son: Indonesia, Rep. Corea, Malasia, Tailandia, China, India y Taiwán.

El set de países Asia Emergente para inflación sin energía ni alimentos son: Indonesia, Rep. Corea, Tailandia y Taiwan.

### **Cuadro 11.4. Precios de productos básicos**

(1) Bolsa de Metales de Londres: cotización del cobre grado A Settlement.

(2) Las series de precios del petróleo West Texas Intermediate (WTI) y Brent, que se utilizan para monitorear y analizar la evolución del mercado del crudo, están altamente correlacionadas. No obstante, el primero, al ser de una calidad algo mayor, presenta por lo general un nivel de precios que está entre 1 y 2 dólares/barril más alto. Cabe señalar que el análisis y seguimiento del WTI ha pasado a ser más apropiado, debido a que: a) la información y análisis proveniente de los bancos de inversión y analistas se ha enfocado principalmente en este tipo de petróleo, b) el mercado de futuros WTI es más profundo y c) es más relevante como referencia para la determinación del precio de los combustibles en Chile.

(3) Se corrigiendo la serie histórica por discontinuidad de la serie reportada. En reemplazo, se publica el precio del diesel de la Costa del Golfo de EE.UU.

(4) Precio de kerosene corresponde al precio del contrato futuro con fecha de expiración más cercana para el Heating oil N°2 (combustible de calefacción) de la Costa del Golfo en EE.UU.

(5) Unidades térmicas británicas.

(6) Los precios corresponden a celulosa blanqueada y de fibra larga, Northern Bleached Softwood Kraft Pulp (NBSK).

(7) La onza troy es una medida de peso de los metales preciosos equivalente a 31,103 g.

### **Cuadro 11.6. Índices de bolsas externas**

(1) MSCI World: Índice accionario calculado por MSCI que incluye instrumentos de Australia, Austria, Bélgica, Canadá, Dinamarca, Finlandia, Francia, Alemania, Grecia, Hong Kong, Irlanda, Israel, Italia, Japón, Países Bajos, Nueva Zelanda, Noruega, Portugal, Singapur, España, Suecia, Suiza, Reino Unido y EE.UU., para más información ver: <http://www.msci.com/products/Índices/tools/>

(2) MSCI Emerging Market Latinamerica: Índice accionario por MSCI que incluye instrumentos de Brasil, Chile, Colombia, México y Perú, para más información ver:



<http://www.msci.com/products/Índices/tools/>

(3) MSCI Emerging Market Asia: Índice accionario por MSCI que incluye instrumentos de China, India, Indonesia, Rep. De Corea, Malasia, Filipinas, Taiwan, Tailandia, para más información ver: <http://www.msci.com/products/Índices/tools/>

(4) MSCI Emerging Market Europa: Índice accionario por MSCI que incluye instrumentos de Hungría, Polonia, Republica Checa, Rusia y Turquía, para más información ver: <http://www.msci.com/products/Índices/tools/>

### **Cuadro 11.7. Tasas de interés externas**

(1) Tasas anuales

(2) Desde marzo del 2001 y hasta julio del 2006, la política monetaria en Japón tuvo como objetivo los agregados monetarios. Específicamente, el Banco de Japón (BOJ) tenía como meta que los saldos promedios de las cuentas corrientes de los bancos en el BOJ alcanzaran un rango deseado. Por tanto, para ese período, la tasa de referencia utilizada debe ser la overnight call rate.

(3) Libor: Corresponde a London Inter-Bank Offered Rate. Es la tasa de interés ofrecida para los depósitos interbancarios en el mercado de Londres.

### **Cuadro 11.8. Spreads soberanos: EMBI global spread**

(1) El Spread soberano es el premio expresado en puntos base por año, que los inversionistas exigen para invertir en instrumentos de deuda del gobierno de un país distinto de EE.UU. El EMBI global spread (Emerging Markets Bond Index global spread) es un promedio ponderado de spreads soberanos según la capitalización de mercado de cada instrumento.

(0) Este índice contiene instrumentos denominados en dólares, emitidos por gobiernos y entidades cuasi fiscales. Incluye, entre otros, bonos Brady, Eurobonds e instrumentos de deuda emitidos en el mercado local. Los países e instrumentos incluidos en este índice varían de acuerdo a si cumplen o no con los requerimientos de quienes calculan el índice. Para mayor información sobre este índice ver [www.morganmarkets.com](http://www.morganmarkets.com).

(2) JPMorgan EMBIG Latin Sovereign Spread: Diferencia entre índice de bono soberano de América Latina y bono del Tesoro de EE.UU. calculado por JPMorgan, para más información ver: <http://www.jpmmorgan.com/pages/jpmmorgan/investbk/solutions/research/indices/product>.

(3) JPMorgan EMBIG Asia Sovereign Spread: Diferencia entre índice de bono soberano de Asia emergente y bono del Tesoro de EE.UU. calculado por JPMorgan, para más información ver: <http://www.jpmmorgan.com/pages/jpmmorgan/investbk/solutions/research/indices/product>.

(4) JPMorgan EMBIG Europe Sovereign Spread: Diferencia entre índice de bono soberano de Europa emergente y bono del Tesoro de EE.UU. calculado por JPMorgan, para más información ver: <http://www.jpmmorgan.com/pages/jpmmorgan/investbk/solutions/research/indices/product>

## **CAPÍTULO 12: EXPECTATIVAS ECONÓMICAS**

### **Cuadro 12.1. Encuesta de expectativas económicas, mensual, distintos indicadores (BCCCh)**

(1) Encuesta mensual a un selecto grupo de académicos, consultores y ejecutivos o asesores de instituciones financieras. Se cierra el día hábil siguiente de conocerse el IPC o el Imacec del mes, dependiendo del último que se entregue, y los resultados se publican el día subsiguiente a las 8:30 hrs., en la página en Internet [www.bcentral.cl](http://www.bcentral.cl), Estadísticas Económicas y bajo Expectativas Económicas.

(2) Fines de cada mes.

### **Cuadro 12.2. Encuesta de operadores financieros**

Se realizan dos EOF en el periodo comprendido entre dos reuniones de política monetaria y está dirigida a las personas responsables de las decisiones financieras de cada institución invitada a participar de esta encuesta. Dichas instituciones pertenecen a la industria bancaria local, a las administradoras de fondos de pensiones, compañías de seguros, corredoras de bolsa, agentes de valores, fondos mutuos y entidades extranjeras que operan activamente con Chile.

La EOF se difunde dos días hábiles luego de la publicación de la Minuta de la RPM y tres días hábiles antes de la RPM, a las 8:30 hrs. aprox.

A contar de julio de 2011 se incorpora la medición de Expectativas de TPM 3 meses en adelante, reemplazando la consulta de TPM 18 meses en adelante.

La consulta "A fin de año" de la variable "Expectativas de Tipo de Cambio" corresponde al término del año en curso hasta la encuesta de la segunda quincena de agosto, cuando comienza a representar el término del año siguiente.

Para efectos de presentación, la tabla de distribución y gráficos están estructurados en los siguientes intervalos: IPC: 10 centésimas. TPM: 25 centésimas. Tipo de cambio: 5 pesos.

A partir de febrero 2018, se cambia la periodicidad de la EOF y se modifican sus preguntas. En lo adelante se consulta adicionalmente, sobre las perspectivas de inflación y proyecciones de tasa de política monetaria en el corto plazo. En la sección de tipo de cambio se eliminan las estimaciones a 3 meses y hacia final de año, agregándose una estimación a 28 días.

### **Cuadro 12.3. Expectativas de inflación (mercado secundario)**

(1) Seguro de inflación: Corresponde al punto medio de los precios de compra y venta, sobre las variaciones de la unidad de fomento a un plazo determinado. Esta operación permite capturar las inflaciones esperadas a distintos períodos (1, 2,..12 meses, etc). La fecha de liquidación, o compensación, del Seguro Inflación corresponde al día hábil previo al cambio de IPC en el "Sistema de Reajustabilidad de la UF", lo que ocurre el día 9 de cada mes. Corresponde a la cotización de una compra o venta a plazo de unidades de fomento, a un precio determinado de antemano. Un banco "A" se compromete a pagar una tasa fija (predeterminada) de inflación, expresada como un valor UF, sobre un monto de capital en UF y un plazo acordado, y un agente "B" se compromete a pagar en la fecha de vencimiento la tasa de inflación efectiva, expresada como un valor UF a esa fecha, sobre ese mismo monto y plazo. Con este instrumento es posible especular respecto de la tasa de inflación futura, o establecer coberturas para posiciones en pesos.

(2) Compensación inflacionaria: La compensación inflacionaria (CI) permite identificar la inflación que esperan los agentes para un período determinado.

(3) Compensación inflacionaria spot: Se calcula a partir de la diferencia entre las tasas de interés nominales y reales de instrumentos de similar riesgo y duración (bonos benchmark y swap promedio cámara en pesos y UF).

(4) Compensación inflacionaria forward: se obtiene de las compensaciones inflacionarias spot y capturan la compensación inflacionaria entre períodos, tal que compensación inflacionaria forward 3y2 representa la inflación futura a 3 años, en 2 años más; y compensación inflacionaria forward 5y5 representa la inflación futura a 5 años, en 5 años más.

(5) Porcentaje de encuestados que responde "mucho" a la pregunta ¿Cuánto cree usted que subirán los precios de las cosas dentro de los próximos 12 meses?.

(6) Inflación esperada en 12 meses (Comercio e Industria).

### **Cuadro 12.6. Expectativas económicas, trimestral, síntesis de los resultados (UCh)**

(1) Porcentaje de los entrevistados que contesta una de las opciones de cada pregunta.

### **Cuadro 12.7. Índice de percepción de la economía, por componentes (Ipec)**

(1) El Índice de percepción de la economía, Ipec, es un índice compuesto, calculado a partir de la combinación de las respuestas del público a cinco preguntas que miden la percepción de la situación



económica personal actual, la situación económica actual del país, la situación económica futura del país a largo plazo y las expectativas de consumo de artículos para el hogar. El rango es de 0 a 100, donde 100 indica las mejores percepciones.

(2) El índice de percepción de la economía, para cada trimestre, se calcula como promedio del índice mensual.