

BOLETÍN ESTADÍSTICO

7 FEBRERO 2026

Serie 90 N°1266

ÍNDICE

Indicadores Estadísticos. Contenido y Naturaleza.	8
Siglas, abreviaturas y signos utilizados.	10
CAPÍTULO 1: PRINCIPALES ESTADÍSTICAS MACROECONÓMICAS	14
1.1. Series trimestrales	15
1.2. Series mensuales	16
CAPÍTULO 2: CUENTAS NACIONALES	17
PIB, INGRESO Y GASTO	18
2.1. Indicador mensual de actividad económica (Imacec)	19
2.2. Indicador mensual de actividad económica (Imacec), desestacionalizado	20
2.3. Producto interno bruto, trimestral, volumen a precios del año anterior encadenado	21
2.4. Gasto del producto interno bruto, trimestral, precios corrientes	22
2.5. Deflactor del gasto del producto interno bruto, trimestral	22
2.6. Gasto del producto interno bruto, anual, precios corrientes	23
2.7. Deflactor del gasto del producto interno bruto, anual	23
2.8. Gasto del producto interno bruto, trimestral, volumen a precios del año anterior encadenado	24
2.9. Variación del gasto del producto interno bruto, trimestral, volumen a precios del año anterior encadenado	24
2.10. Contribución del gasto del producto interno bruto, trimestral, volumen a precios del año anterior encadenado	25
2.11. Gasto del producto interno bruto, trimestral, volumen a precios del año anterior encadenado, desestacionalizado	26
2.12. Variación del gasto del producto interno bruto, trimestral, volumen a precios del año anterior encadenado, desestacionalizado	26
2.13. Contribución del gasto del producto interno bruto, trimestral, volumen a precios del año anterior encadenado, desestacionalizado	27
2.14. Gasto del producto interno bruto, anual, volumen a precios del año anterior encadenado	28
2.15. Variación del gasto del producto interno bruto, anual, volumen a precios del año anterior encadenado	28
2.16. Contribución del gasto del producto interno bruto, anual, volumen a precios del año anterior encadenado	29
2.17. Producto interno bruto por clase de actividad económica, trimestral, precios corrientes	30
2.18. Producto interno bruto por clase de actividad económica, anual, precios corrientes	30

2.18. Deflactor del producto interno bruto por clase de actividad económica (Base de datos)

2.19. Producto interno bruto por clase de actividad económica, trimestral, volumen a precios del año anterior encadenado	31
2.20. Variación del PIB por clase de actividad económica, trimestral, volumen a precios del año anterior encadenado	31
2.21. Contribución del PIB por clase de actividad económica, trimestral, volumen a precios del año anterior encadenado	32
2.22. Producto interno bruto por clase de actividad económica, trimestral, volumen a precios del año anterior encadenado, desestacionalizado	33
2.23. Variación del PIB por clase de actividad económica, trimestral, volumen a precios del año anterior encadenado, desestacionalizado	33
2.24. Contribución del PIB por clase de actividad económica, trimestral, volumen a precios del año anterior encadenado, desestacionalizado	34
2.25. Producto interno bruto por clase de actividad económica, anual, volumen a precios del año anterior encadenado	35
2.26. Variación del PIB por clase de actividad económica, anual, volumen a precios del año anterior encadenado	35
2.27. Contribución del PIB por clase de actividad económica, anual, volumen a precios del año anterior encadenado	36
2.28. Producto-ingreso, precios corrientes	37
2.29. Ingreso Nacional Bruto disponible, volumen a precios del año anterior encadenado	38
2.30. Principales agregados macroeconómicos y participación en el producto interno bruto, anuales, precios corrientes	39

CAPÍTULO 3: CUENTAS NACIONALES POR SECTOR INSTITUCIONAL 40

CUENTAS NACIONALES POR SECTOR INSTITUCIONAL 41

3.1. Ratios. Operaciones no financieras, operaciones financieras y balances financieros	42
3.2. Economía Nacional. Operaciones no financieras, operaciones financieras y balances financieros	43
3.3. Hogares e IPSFL. Operaciones no financieras, operaciones financieras y balances financieros	44
3.4. Empresas no financieras. Operaciones no financieras, operaciones financieras y balances financieros	45
3.5. Gobierno general. Operaciones no financieras, operaciones financieras y balances financieros	46
3.6. Sociedades financieras. Operaciones no financieras, operaciones financieras y balances financieros	47
3.7. Exposiciones intersectoriales. Dinero legal. Operaciones financieras y balances	48
3.8. Exposiciones intersectoriales. Depósitos por sector de contrapartida. Operaciones financieras y balances financieros	49

3.9. Exposiciones intersectoriales. Títulos de deuda por sector de contrapartida. Operaciones financieras y balances	50
3.9. Exposiciones intersectoriales. Títulos de deuda por sector de contrapartida. Operaciones financieras y balances (continuación)	51
3.10. Exposiciones intersectoriales. Préstamos por sector de contrapartida. Operaciones financieras y balances financieros	52
3.11. Exposiciones intersectoriales. Préstamos por sector de contrapartida. Operaciones financieras y balances financieros (continuación)	53
3.12. Exposiciones intersectoriales. Participaciones emitidas por fondos de inversión del mercado monetario. Operaciones financieras y balances	54
3.13. Exposiciones intersectoriales. Participaciones emitidas por fondos de inversión distintas del mercado monetario. Operaciones financieras y balances	55
CAPÍTULO 4: SECTOR EXTERNO	56
BALANZA DE PAGOS	57
4.1. Balanza de Pagos	58
4.2. Cuenta Corriente	59
4.2.1. Renta de la inversión (Ingreso Primario)	59
4.2.2. Renta de la inversión (continuación)	60
4.3. Cuenta financiera	61
4.3.1. Inversión directa	62
4.3.2. Inversión de cartera	63
4.3.3. Otra inversión	63
4.3.4. Por sector institucional, Flujos Netos	64
4.3.5. Por sector institucional, Flujos Netos (continuación)	64
4.3.6. Por sector institucional, Gobierno General y Banco Central	65
4.3.7. Cuenta financiera de la balanza de pagos, por sector institucional, bancos	65
4.3.8. Por sector institucional, fondos de pensiones	66
4.3.9. Por sector institucional, otras sociedades financieras	67
4.3.10. Por sector institucional, empresas no financieras y hogares	67
POSICION DE INVERSION INTERNACIONAL	68
4.4. Posición de Inversión Internacional, resumen por categoría funcional	69
4.4.1. Posición de inversión internacional, detalle por categoría funcional	70
4.4.2. Posición de Inversión Internacional: Gobierno, Banco Central y Bancos	71
4.4.3. Posición de Inversión Internacional: Fondos de pensiones, Otras sociedades financieras y, Empresas no financieras y hogares	72

4.4.4. Posición de Inversión Internacional, detalle por sector institucional	73
DEUDA EXTERNA	74
4.5. Deuda externa por sector institucional, anual	75
4.5. Deuda externa por sector institucional, mensual	76
4.5.1. Deuda externa por sector público y privado, anual	77
4.5.1. Deuda externa por sector público y privado, mensual	78
4.5.2. Deuda externa por sector acreedor, anual	79
4.5.2. Deuda externa sector acreedor, mensual	80
4.5.3. Deuda externa de corto plazo residual, por sector institucional e instrumento	81
4.5.4. Servicio de la deuda externa, por sector institucional	82
4.5.5. Créditos externos de largo plazo, de Empresas no financieras y hogares, por tasa de interés y plazo	83
COMERCIO EXTERIOR	84
4.6.1. Exportaciones	85
4.6.2. Importaciones	86
4.6.3. Índice de volumen de exportaciones	87
4.6.4. Índice de volumen de importaciones	88
4.6.5. Índice de precios de exportaciones	89
4.6.6. Índice de precios de importaciones	89
4.6.7. Índice de valor de exportaciones	90
4.6.8. Índice de valor de importaciones	90
4.6.9. Exportaciones por países	91
4.6.10. Importaciones por países	91
CAPÍTULO 5: TASAS DE INTERÉS	92
5.1. Tasas de interés de referencia de la política monetaria	93
5.2. Tasas de interés del mercado monetario	94
5.3. Tasas de interés de los instrumentos del Banco Central de Chile y de la Tesorería General de la República, mercado secundario	94
5.4. Tasas de interés de los instrumentos del Banco Central de Chile (Base de datos)	
CAPÍTULO 6: ESTADÍSTICAS MONETARIAS Y FINANCIERAS	95
AGREGADOS MONETARIOS	96

6.1.1. Base monetaria y agregados monetarios privados	97
6.1.1. Base monetaria y agregados monetarios privados (continuación)	98
PANORAMAS FINANCIEROS	99
6.2.1. Activos y pasivos del Banco Central de Chile	100
6.2.2. Activos y pasivos del Banco Central de Chile, bancos comerciales y sociedades financieras	101
6.2.3. Activos y pasivos de bancos comerciales y sociedades financieras	101
6.2.4. Balance del Banco Central: Saldos por posición	102
6.2.5. Posiciones denominadas en moneda extranjera del balance del Banco Central	103
6.2.6. Activos de reservas internacionales: Contrapartida de las variaciones, detalle por sector y tipo de operación	104
6.2.7. Base monetaria: Contrapartida de las variaciones	105
6.2.8. Activos de reserva (Base de datos)	
6.2.9. Activos de reserva por monedas, anual	106
6.2.9. Activos de reserva por monedas, trimestral	107
6.2.10. Posición del balance del Banco Central: Variación de saldos (Base de datos)	
6.2.11. Variación de la posición denominada en moneda extranjera del Banco Central (Base de datos)	
6.2.12. Activos de reservas internacionales: Contrapartida de las variaciones, apertura por sector y operaciones (Base de datos)	
6.2.13. Liquidez en moneda extranjera del Banco Central y Gobierno Central	108
6.2.13. Liquidez en moneda extranjera del Banco Central y Gobierno Central (continuación)	108
6.2.14. Liquidez del sistema financiero	109
6.2.15. Título de deuda vigente del Banco Central de Chile (Base de datos)	
Notas del Boletín Estadístico	110

CONTENIDO Y NATURALEZA

La selección y presentación de la información estadística que se incluye en el Boletín Mensual del Banco Central de Chile se presenta de acuerdo con las siguientes orientaciones básicas.

Contenido

La información estadística se ordena en doce capítulos, que facilitan el análisis macroeconómico de la economía chilena. El primer capítulo presenta un resumen de las principales estadísticas de relevancia para Chile, en tanto que los restantes capítulos se concentran en indicadores de la economía nacional e internacional.

Fuentes

La publicación contiene información estadística tanto de fuentes externas —lo que se indica en cada cuadro— como de información elaborada por el propio Banco Central, en cuyo caso no se especifica la fuente. Respecto de las fuentes externas, se privilegia el uso de las fuentes oficiales originales.

Cobertura temporal

En general, los cuadros presentan cifras anuales para los últimos cuatro años calendario y aperturas trimestrales o mensuales para los últimos dos años.

Frecuencia de la información

La frecuencia de los indicadores publicados es mensual, trimestral y/o anual. Ello significa que la publicación de indicadores trimestrales y/o anuales se realizará en aquellas ediciones del Boletín Mensual, para las cuales se tenga disponibilidad de nueva información bajo tal frecuencia. Se exceptúan de lo anterior, los indicadores de cuentas nacionales y de balanza de pagos, los que se presentan mensualmente.

Referencia temporal de indicadores de saldos

Los saldos están referidos a fines del período que corresponda, con excepción de aquellos indicadores para los que se señale en forma específica otra referencia temporal.

Integración a la web

La información contenida en el Boletín Mensual se publica en forma electrónica en la página web del Banco Central (www.bcentral.cl). Asimismo, las series estadísticas pueden ser consultadas para períodos más extensos en la Base de Datos Estadísticos del Banco Central, disponible también en la página web.

Siglas, abreviaturas y signos utilizados

Ahp:	Depósitos de ahorro a plazo
Ahv:	Depósitos de ahorro a la vista
BCD:	Bonos reajustables en dólares licitados por el BCCh
BCP:	Bonos en pesos licitados por el BCCh
BCU:	Bonos en UF licitados por el BCCh
BML:	Bolsa de metales de Londres
BTP:	Bonos en pesos licitados por la Tesorería General de la República
BTU:	Bonos en UF licitados por la Tesorería General de República
C:	Circulante
CAC:	Cooperativas de ahorro y crédito
CDEC:	Centro de despacho económico de carga
CIF:	Acrónimo del término en inglés Cost, Insurance and Freight, «Coste, seguro y flete, puerto de destino convenido»)
D1:	Depósitos en cuenta corriente del sector privado no financiero netos de encaje
D1A:	D1 + Ahv + otros depósitos a la vista del sector privado no financiero netos de canje, descontados de este último los documentos depositados
DEG:	Derecho especial de giro
Dg:	Dinero del sector público no financiero neto de encaje
Dp:	Depósitos a plazo del sector privado
Dpg:	Depósitos a plazo del sector público no financiero
Dv:	Depósitos a la vista distintos de cuentas corrientes
EMBI:	Emerging Markets Bond Index
FCC:	Fondo de compensación de los ingresos del cobre
FEPCDP:	Fondo de estabilización de precios de los combustibles derivados del petróleo
FM:	Fondos mutuos
FOB:	Acrónimo del término en inglés "Free on Board", "franco a bordo, puerto de carga convenido"
FP:	Fondos de pensiones
GWH:	Giga Wattios-hora (10^9 Wh, unidad de energía)
ICARE:	Instituto Chileno de administración racional de empresas
IGPA:	Índice general de precios de acciones
IMACEC:	Indicador mensual de actividad económica
INE:	Instituto Nacional de Estadísticas
INTER-10:	Agrupación de las 10 principales acciones pertenecientes al IPSA que cotizan ADR en el exterior
IPC:	Índice de precios al consumidor
IPCN:	Índice de precios al consumidor de no transables
IPCT:	Índice de precios al consumidor de transables
IPCX:	Índice de precios al consumidor excluyendo los precios de combustibles y frutas y verduras frescas
IPCX1:	IPCX descontados los precios de carnes y pescados frescos, tarifas reguladas, precios indexados y servicios financieros
IPE:	Índice de precios externos relevantes para Chile

IPE-5:	IPE considerando los índices de precio de Canadá, Estados Unidos, Japón, Reino Unido y Zona Euro
IPEC:	Índice de percepción de la economía
IPSA:	Índice de precios selectivo de acciones
IPSFL:	Instituciones privadas sin fines de lucro
IVA:	Impuesto al valor agregado
M1:	$C + D1 + Dv + Ahv$
M2:	$M1 + Dp + Ahp + \text{Cuotas de FM con inversiones en instrumentos de deuda con duración de hasta un año (sector privado no financiero) + Captaciones de Cooperativas de Ahorro y Crédito - Inv. de FM en M2 - Inv. de CAC en M2}''$
M3:	$M2 + \text{Depósitos en moneda extranjera del sector privado} + \text{Documentos del BCCh} + \text{Bonos de Tesorería} + \text{Letras de Crédito} + \text{Resto de cuotas de FM} + \text{Cuotas de ahorro voluntario de AFP} - \text{Inversión de FM en M3} - \text{Inversión de AFP en M3}''$
MCF:	Mercado cambiario formal
PDBC:	Pagarés descontables en pesos licitados por el BCCh
PIB:	Producto Interno Bruto
PPC:	Poder paridad de compra
PRBC:	Pagarés reajustables en UF licitados por el BCCh
PRC:	Pagarés reajustables con pago de cupones licitados por el BCCh en UF
PRD:	Pagarés licitados por el BCCh, reajustables en dólares
SOFOFA:	Sociedad de Fomento Fabril
TCM:	Tipo de cambio multilateral
TCM-5:	TCM considerando las monedas de Canadá, Estados Unidos, Japón, Reino Unido y Zona Euro
TCR:	Tipo de cambio real
TCR-5:	TCR considerando las monedas de Canadá, Estados Unidos, Japón, Reino Unido y Zona Euro
TPM:	Tasa de política monetaria
UAI:	Universidad Adolfo Ibáñez
UCh:	Universidad de Chile
UF:	Unidad de fomento
WTI:	West Texas Intermediate

Signos

0,0:	Cantidad inferior a la mitad del último dígito indicado en la serie
--:	Inexistencia del fenómeno considerado o carencia de significado

Palabras

instrumentos

inversión

extranjera

externa

correspondiente

Abreviación

instrum.

invers.

extranj.

ext.

correspon.

intereses	inter.
sociedades	soc.
instituciones sin fines de lucro	ISFL
mercado	mcdo.
transacciones	transac.
patrimonio	patrim.
producción	produc.
adquisición	adquisic.
endeudamiento	endeud.
financieros	financ.
especiales	espec.
situación	situac.
no bancarias	n/bancarias
no financieros	n/financ.
préstamo	prést.
empresas	empr.
devengados	deveng.
variación	variación
porcentual	porcent.
documentos	dctos.
afectan	afect.
bienes y servicios	Bs. y Ss.
rezagados	rezag.
institucional	inst.
Estados Unidos	EE.UU

I. PRINCIPALES ESTADÍSTICAS MACROECONÓMICAS*



CUADRO 1.1
Series trimestrales (1)

	2023	2024	2024 IV	2025 I	II	III
Actividad						
PIB (millones de US\$, últimos 12 meses)	335.885	330.140	330.140	334.026	341.231	345.747
Población (millones de personas)	20,0	20,1	--	--	--	--
PIB per cápita (US\$)	16.827	16.436	--	--	--	--
PIB per cápita PPC (US\$, FMI)	32.312	33.756	--	--	--	--
PIB	0,5	2,6	4,0	2,6	3,3	1,6
PIB (desestacionalizado)	0,6	2,4	3,2	2,6	3,7	1,9
Demanda interna	-3,7	1,3	4,3	1,9	6,2	5,8
Consumo	-3,5	1,4	1,2	2,3	3,2	2,7
Formación bruta de capital fijo	-0,1	-1,4	3,3	1,6	5,8	10,0
Formación bruta de capital fijo (% PIB, últimos 12 meses)	24,1	23,2	23,2	23,1	23,2	23,7
Exportación de bienes y servicios	0,1	6,6	9,2	10,1	5,0	-0,0
Importación de bienes y servicios	-10,9	2,5	10,2	9,5	14,8	12,8
Términos de intercambio	1,9	4,4	5,9	-2,7	6,9	6,4
Sector Externo						
Cuenta corriente (% PIB, últimos 12 meses)	-3,2	-1,5	-1,5	-1,9	-1,9	-2,5
Exportación de bienes (millones de US\$, fob)(2)	92.973	99.165	25.679	26.494	26.201	25.084
Exportación de bienes (volumen)	-1,2	5,3	7,6	8,9	4,7	-0,6
Mineras	-1,4	4,7	2,8	6,1	3,1	-3,8
Cobre	-1,3	4,0	3,5	4,5	5,7	-6,1
Industriales	-0,3	3,6	7,6	5,3	7,4	3,9
Agrícolas	-3,7	17,0	73,5	21,9	6,1	10,2
Importación de bienes (millones de US\$, fob)	79.164	78.133	20.923	20.098	21.127	22.700
Importación de bienes (volumen)(3)	-12,4	2,9	11,3	9,9	16,1	14,6
Consumo	-21,0	6,1	12,6	12,7	13,1	9,9
Intermedios no combustibles	-10,3	5,9	13,0	11,9	18,2	13,8
Combustibles y lubricantes	-6,2	-0,7	2,3	-4,9	5,0	5,1
Capital	-10,5	-3,1	14,3	17,4	26,7	30,6
RIN (% PIB, últimos 12 meses) (4)	14,5	14,1	14,1	13,5	13,4	13,8
Reservas internacionales (millones de US\$)	46.353	44.421	44.421	45.066	46.398	47.422
Deuda externa total (% PIB, últimos 12 meses)	76,5	78,0	78,0	75,2	74,8	78,2
Deuda externa total (millones de US\$)	243.695	244.965	244.965	251.953	259.455	269.408
Posición de inversión internacional (% PIB)	-19,7	-18,0	-18,0	-19,4	-18,5	-18,5
Cuentas Fiscales						
Balance total Gobierno Central (% PIB, últimos 12 meses)	-1,2	-0,3	-0,3	-0,7	-0,5	--
Deuda bruta Gobierno Central (% PIB)	39,4	41,7	41,7	41,7	42,8	--
Deuda neta Gobierno Central (% PIB)	23,2	26,0	26,0	26,6	26,8	--
Deuda bruta Banco Central (% PIB)	20,8	9,2	9,2	8,7	9,0	--
Deuda neta Banco Central (% PIB)	-2,4	-5,3	-5,3	-4,6	-4,8	--
Deuda bruta consolidada (% PIB)	60,2	50,8	50,8	50,6	51,8	--
Deuda neta consolidada (% PIB)	20,8	20,7	20,7	22,0	22,0	--
Deuda bruta empresas públicas (% PIB)	10,1	10,9	10,9	10,6	10,3	--
Deuda neta empresas públicas (% PIB)	9,0	10,1	10,1	9,7	9,5	--
Condiciones Externas						
PIB mundial PPC	3,7	3,4	3,6	3,5	3,6	--
PIB socios comerciales	3,6	3,5	4,2	2,6	3,5	--

Fuente: Comité de Inversiones Extranjeras, Banco Central de Chile, Instituto Nacional de Estadísticas, Dirección de Presupuestos del Ministerio de Hacienda y FMI.



CUADRO 1.2

Series mensuales (1)

	2023	2024	2025 II	III	2025 Oct	Nov	Dic	2026 Ene
Actividad y Empleo								
Imacec	0,5	2,6	3,3	1,6	2,2	1,2	1,7	--
Imacec Desestacionalizado	0,6	2,4	0,5	-0,2	0,6	-0,6	0,6	--
Velocidad de expansión (*)	--	--	0,5	-0,2	-0,0	0,3	0,4	--
Producción Manufacturera (INE)	-0,2	2,8	4,7	3,2	-0,6	-1,5	0,1	--
Producción minera (INE)	-0,7	4,4	5,6	-3,0	-0,8	-1,3	-4,8	--
Generación de energía eléctrica	0,5	2,3	-2,0	0,5	2,3	2,5	2,4	--
Ventas del comercio (INE)	-6,4	4,6	4,8	5,8	8,3	5,8	4,5	--
Ventas del comercio (CNC)	-8,6	8,2	3,3	3,4	6,6	6,0	3,2	--
Venta de autos nuevos (ANAC)	-26,5	-3,7	4,7	8,9	-14,8	2,1	5,8	--
Venta de viviendas nuevas, nacional (CChC)	10,3	-9,4	1,0	26,6	--	--	--	--
Venta de viviendas nuevas, Gran Santiago (CChC)	23,7	-8,0	1,8	18,3	--	--	--	--
Fuerza de trabajo (2)	3,6	0,5	0,6	1,2	1,3	1,5	1,8	--
Empleo (2)	2,9	0,9	0,0	1,5	1,5	1,2	1,8	--
Tasa de desempleo	8,5	8,1	8,9	8,5	8,4	8,4	8,0	--
Precios								
IPC (a/a) (3)	--	--	--	--	3,4	3,4	3,5	2,8
IPC (m/m) (3)	--	--	--	--	0,0	0,3	-0,2	0,4
Costo de la mano de obra (nominal; a/a) (4)	--	7,6	8,2	6,4	6,6	6,6	6,7	--
Tipo de cambio								
Tipo de cambio nominal (\$/US\$)	839,1	943,6	947,2	959,2	954,0	935,7	916,2	884,0
Tipo de cambio nominal (1)	-3,8	12,5	1,3	3,0	2,2	-3,7	-6,7	-11,7
Tipo de cambio nominal multilateral (1)	-8,3	4,5	-0,3	2,5	1,9	-2,4	-4,2	-8,2
Tipo de cambio real (1986=100)	98,7	105,7	104,0	105,8	105,3	103,0	101,5	--
Tipo de cambio real (1)	-10,8	7,1	-1,0	1,2	1,2	-3,2	-5,3	--
Sector Externo								
Reservas internacionales netas (millones de US\$)	46.353	44.421	46.398	47.422	47.958	48.659	49.468	49.851
Exportación de bienes (millones de US\$, fob)(5)	92.973	99.165	26.201	25.084	9.435	8.504	11.286	10.680
Exportación de bienes (fob)	-5,6	6,7	9,3	4,6	13,6	8,2	18,7	8,5
Mineras (fob)	-8,7	10,1	12,1	5,9	19,2	12,6	34,2	12,1
Cobre (fob)	-2,7	16,7	13,1	3,7	13,4	4,6	26,4	7,9
Industriales (fob)	-3,8	-2,3	5,8	0,2	0,1	-4,9	-4,4	13,9
Agrícolas(fob)	11,2	25,0	3,6	22,3	53,6	60,0	11,0	-8,3
Importación de bienes (millones de US\$, fob)	79.164	78.133	21.127	22.700	7.986	6.606	7.691	6.869
Importación de bienes (fob)	-16,6	-1,3	13,0	14,1	11,8	0,6	6,6	-3,1
Consumo (cif)	-22,8	3,9	12,9	10,5	5,3	-3,7	9,5	-3,6
Durables (cif)	-26,6	3,6	10,8	7,1	-1,3	5,3	11,4	1,3
Intermedios no combustibles (cif)	-16,7	1,5	17,6	13,1	14,5	-9,0	1,8	-1,6
Combustibles y lubricantes (cif)	-21,6	-10,8	-11,1	-4,5	-13,5	-0,5	11,0	-28,1
Capital (cif)	-12,9	-3,3	26,5	30,6	30,4	22,0	7,7	11,4
Indicadores Financieros								
Tasa de Interés de Política Monetaria (%)	10,5	6,2	5,0	4,8	4,8	4,8	4,6	4,5
BCU 5 años	2,9	2,4	2,4	2,3	2,2	2,3	2,2	2,2
BCU 10 años	2,2	2,6	2,5	2,5	2,3	2,3	2,3	2,3
BCP 5 años	5,8	5,5	5,5	5,4	5,4	5,2	5,1	5,1
BCP 10 años	5,6	5,8	5,7	5,6	5,6	5,4	5,4	5,3
M1 (nominal, promedio)	-2,8	5,0	5,4	6,0	5,8	4,8	4,8	4,6
M2 (nominal, promedio)	4,0	5,5	4,3	2,8	2,4	2,8	2,5	3,9
M3 (nominal, promedio)	6,0	7,4	5,8	6,6	7,1	6,3	6,0	6,9
IPSA	17,8	8,3	28,6	38,2	43,9	54,0	56,2	58,6
IPSA (01/01/2003=1.000)	6.197,8	6.710,0	8.247,6	8.970,7	9.428,9	10.128,6	10.481,4	11.420,1
Colocaciones reales totales (saldos)	-1,1	0,4	-0,3	1,3	1,0	0,2	-1,1	-0,8
Colocaciones reales de consumo (saldos)	-0,3	-2,5	-1,5	-1,2	-0,1	-0,4	-0,2	0,7
Colocaciones reales de vivienda (saldos)	3,3	1,6	1,6	1,2	2,4	1,8	1,5	2,2
Colocaciones reales comerciales (saldos)	-4,6	-1,3	-0,6	1,5	1,4	0,6	-0,6	-0,4
Condiciones Externas								
Precio del cobre (US\$ / lb, BML)	3,8	4,1	4,3	4,4	4,9	4,9	5,4	5,9
Precio del petróleo (US\$ / barril, WT1)	77,7	75,8	63,9	65,0	60,2	59,6	--	--
Bono del gobierno de EE.UU. a diez años (promedio, %)	4,0	4,2	4,4	4,3	4,0	4,1	4,1	4,2

Fuente: Banco Central de Chile, Instituto Nacional de Estadísticas, Dirección de Presupuestos del Ministerio de Hacienda, CNC(Cámara Nacional de Comercio), CChC (Cámara Chilena de la Construcción), Anac (Asociación Nacional Automotriz de Chile), Bolsa de Comercio de Santiago.

II. CUENTAS NACIONALES*

PIB, Ingreso y Gasto



CUADRO 2.1
Indicador mensual de actividad económica (Imacec) (1)

Volumen a precios del año anterior encadenado (Variación porcentual respecto de igual periodo del año anterior)

	Imacec a costo de factores (5)							Impuesto a los productos (7)	Imacec	Imacec no minero (6)	
	Producción de bienes				Comercio	Servicios (4)	Total				
	Minería (2)	Industria	Resto de bienes (3)	Total							
2022	-6,4	-2,5	2,7	-2,3	-3,3	7,3	2,4	-0,3	2,2	3,6	
2023	0,0	3,0	3,0	1,8	-1,5	1,6	1,4	-6,8	0,5	0,6	
2024	5,2	2,7	3,2	3,7	5,1	2,0	2,9	0,1	2,6	2,3	
2025	-2,0	3,0	1,6	0,8	6,2	2,5	2,2	2,8	2,3	2,8	
2024	Ene	-1,4	3,2	4,8	2,8	9,1	3,3	3,5	0,2	3,2	3,9
	Feb	11,3	3,5	6,2	8,3	7,0	4,5	6,0	1,3	5,5	4,6
	Mar	9,4	-4,0	2,8	3,9	-1,4	1,1	1,9	-1,0	1,6	0,3
	Abr	-1,5	5,6	4,5	3,3	9,7	3,9	4,4	-0,0	4,0	4,3
	May	3,7	-2,5	2,8	1,5	-0,0	-0,0	0,7	-2,7	0,4	-0,3
	Jun	5,0	-1,4	0,9	0,9	3,6	-2,6	-0,6	-0,9	-0,7	-1,3
	Jul	4,6	8,0	-0,5	3,0	4,6	4,9	4,2	2,2	4,0	4,2
	Ago	9,0	3,3	-2,9	2,4	2,8	1,3	1,9	1,7	1,9	1,1
	Sep	0,6	0,4	-4,7	-2,5	3,2	1,7	0,3	-0,8	0,2	0,6
	Oct	4,3	4,2	0,3	2,0	6,8	2,5	2,8	1,1	2,6	2,7
	Nov	2,9	2,3	4,4	3,1	4,7	1,7	2,5	0,8	2,3	2,3
	Dic	14,5	10,9	14,5	14,3	10,8	2,2	7,5	0,0	6,8	5,9
2025	Ene	-0,9	6,8	1,4	2,1	10,6	1,9	2,9	4,6	3,0	3,6
	Feb	-7,1	1,7	2,0	-1,0	4,6	0,6	0,4	-2,7	0,1	1,1
	Mar	5,3	6,7	5,5	5,7	9,4	3,0	4,6	3,0	4,5	4,5
	Abr	12,3	1,6	4,6	5,8	2,7	1,8	3,2	2,1	3,1	2,3
	May	12,2	1,9	2,3	5,4	2,2	2,7	3,5	2,6	3,5	2,5
	Jun	-8,8	9,1	2,1	-0,0	6,6	4,6	3,1	5,4	3,3	4,9
	Jul	-4,2	1,7	-0,3	-1,3	5,2	3,0	1,6	3,7	1,8	2,6
	Ago	-10,1	0,1	-0,3	-3,9	2,5	2,5	0,1	1,3	0,3	1,7
	Sep	-4,9	3,4	0,2	-0,7	9,8	3,5	2,5	4,5	2,7	3,7
	Oct	-1,6	1,8	-0,2	-0,2	8,1	2,5	2,0	3,5	2,2	2,6
	Nov	-2,6	0,3	-1,3	-1,3	5,5	1,9	1,1	2,4	1,2	1,7
	Dic	-8,1	2,0	2,3	-0,9	6,6	2,2	1,5	3,5	1,7	3,0

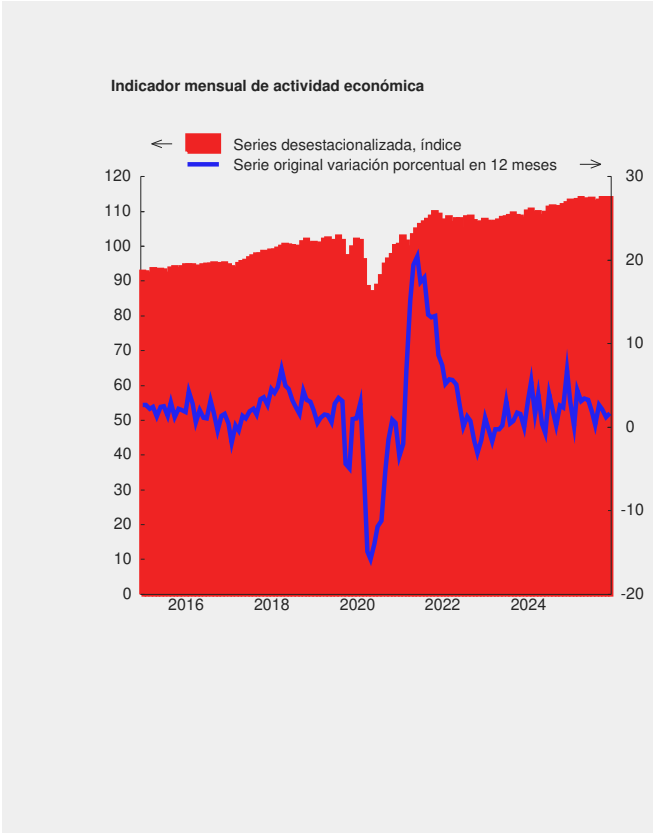



CUADRO 2.2

Indicador mensual de actividad económica (Imacec), desestacionalizada (1)

Volumen a precios del año anterior encadenado (Variación porcentual respecto al período anterior)

		Imacec a costo de factores (5)						Impuesto a los productos (7)	Imacec	Imacec no minero (6)	
		Producción de bienes				Comercio	Servicios (4)				Total
		Minería (2)	Industria	Resto de bienes (3)	Total						
2022		-6,6	-2,3	2,8	-2,3	-3,4	7,4	2,4	-0,0	2,2	3,6
2023		0,1	3,4	3,1	2,0	-1,0	1,7	1,5	-6,9	0,6	0,7
2024		4,7	2,4	3,1	3,4	4,5	1,9	2,7	-0,1	2,4	2,2
2025		-1,6	3,1	2,3	1,2	6,5	2,5	2,4	3,0	2,4	3,0
2024	Ene	7,9	0,6	0,5	3,2	2,5	0,6	1,8	2,4	1,8	1,0
	Feb	1,8	2,4	0,4	1,4	0,1	0,4	0,7	-0,6	0,6	0,5
	Mar	-2,7	-0,7	-1,0	-1,5	0,7	-1,2	-1,1	1,1	-0,9	-0,7
	Abr	-3,8	1,2	-0,7	-1,2	0,8	1,0	0,2	-0,3	0,2	0,6
	May	-0,4	-1,5	0,4	-0,4	-0,0	-1,1	-0,7	-1,7	-0,8	-0,9
	Jun	10,5	-0,9	0,9	3,4	-0,1	-0,8	0,8	0,3	0,7	-0,4
	Jul	-1,1	4,9	1,0	1,4	0,4	1,5	1,4	2,3	1,5	1,8
	Ago	4,1	-0,6	-0,1	1,1	1,2	-0,4	0,3	0,2	0,3	-0,1
	Sep	-3,1	0,2	-0,2	-1,1	-1,1	0,1	-0,4	-2,1	-0,6	-0,3
	Oct	-2,4	-1,0	0,7	-0,8	-0,8	1,2	0,3	1,2	0,4	0,7
	Nov	-1,1	1,5	3,2	1,3	2,3	-0,1	0,6	-0,4	0,5	0,7
	Dic	5,2	0,9	0,6	2,1	0,5	-0,1	0,8	-1,7	0,6	0,0
2025	Ene	-6,8	0,4	-3,0	-3,4	6,2	1,3	-0,0	6,4	0,6	1,6
	Feb	-1,5	0,2	1,4	0,1	-2,7	-0,3	-0,4	-4,0	-0,8	-0,7
	Mar	5,9	-0,5	-0,5	1,6	0,3	0,2	0,7	2,1	0,9	0,3
	Abr	3,5	-0,4	0,4	1,2	-1,2	0,5	0,6	0,7	0,6	0,2
	May	-0,5	-0,3	-0,1	-0,3	-0,5	-0,2	-0,3	-1,8	-0,4	-0,4
	Jun	-9,7	2,3	0,2	-2,7	1,0	0,4	-0,7	2,1	-0,5	0,8
	Jul	3,5	-0,9	-0,4	0,7	0,5	0,7	0,7	1,1	0,7	0,4
	Ago	-2,6	-0,1	0,4	-0,8	0,1	-0,9	-0,7	-2,0	-0,9	-0,6
	Sep	2,4	-2,1	-0,5	0,0	1,7	0,4	0,4	0,3	0,4	0,2
	Oct	1,4	1,4	-0,1	0,8	0,0	0,7	0,7	0,5	0,6	0,6
	Nov	-1,5	-0,2	-0,2	-0,7	0,4	-0,7	-0,6	-0,9	-0,6	-0,5
	Dic	-1,0	1,5	2,0	0,8	2,3	0,2	0,6	0,2	0,6	0,8

**CUADRO 2.3****Producto interno bruto (PIB), trimestral, volumen a precios del año anterior encadenado (1)**

(Miles de millones de pesos encadenados) (2)

	PIB total	Variación porcentual respecto de igual período del año anterior	PIB desestacionalizado (3)	Variación porcentual respecto del período anterior
2021	199.170	11,3	199.138	11,5
2022	203.460	2,2	203.467	2,2
2023	204.521	0,5	204.756	0,6
2024	209.929	2,6	209.735	2,4
2023 IV	53.747	1,1	51.416	-0,3
2024 I	51.630	3,3	52.160	1,4
II	51.348	1,2	51.835	-0,6
III	51.073	2,0	52.702	1,7
IV	55.879	4,0	53.038	0,6
2025 I	52.975	2,6	53.534	0,9
II	53.039	3,3	53.762	0,4
III	51.880	1,6	53.682	-0,1

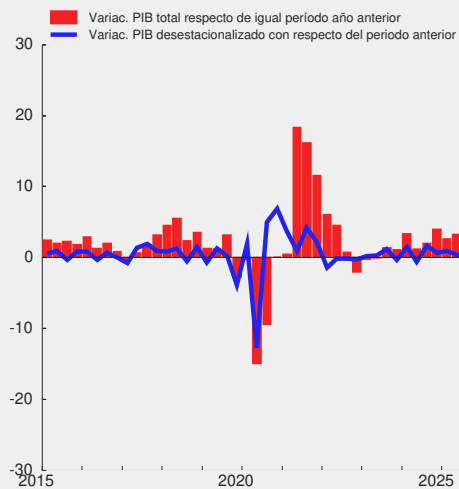
**Producto interno bruto
(variación porcentual)**



CUADRO 2.4
Gasto del producto interno bruto, trimestral, precios corrientes (1)
(Miles de millones de pesos)

	2023 IV	2024 I	II	III	IV	2025 I	II	III
Demanda interna	74.380	72.044	72.398	73.819	82.192	77.467	80.423	81.808
Consumo total	57.608	53.973	56.459	56.128	61.471	58.221	60.949	60.348
Consumo de hogares e IPSFL (2)	45.633	42.822	44.641	44.610	49.004	45.984	48.104	47.875
Bienes durables	3.433	3.084	3.274	3.236	3.859	3.466	3.565	3.470
Bienes no durables	20.316	19.082	18.846	19.133	21.408	20.460	20.295	20.470
Servicios	21.885	20.656	22.521	22.241	23.738	22.059	24.244	23.936
Consumo de Gobierno	11.974	11.151	11.818	11.518	12.467	12.237	12.845	12.473
Variación de existencias	-1.253	537	-1.480	-481	647	357	138	670
Formación bruta de capital fijo	18.025	17.534	17.419	18.172	20.074	18.888	19.336	20.790
Construcción y otras obras	11.169	11.163	10.713	11.176	12.139	12.018	11.744	12.032
Maquinaria y equipos	6.856	6.371	6.706	6.997	7.935	6.870	7.592	8.758
Exportación de bienes y servicios	23.279	26.930	24.959	25.141	28.063	29.099	27.676	27.181
Exportación de bienes	20.707	24.130	22.417	22.324	24.737	25.568	24.821	24.064
Agropecuaria-silvícola-pesca	1.213	3.974	1.602	1.106	2.102	3.391	1.676	1.392
Minería	12.089	12.578	13.204	13.212	14.031	14.026	14.987	14.415
Cobre	10.399	10.830	11.632	11.858	12.618	12.326	13.328	12.669
Resto	1.691	1.748	1.573	1.354	1.413	1.700	1.659	1.745
Industria	7.404	7.578	7.610	8.006	8.605	8.151	8.158	8.257
Exportación de servicios	2.572	2.800	2.542	2.817	3.325	3.532	2.855	3.117
Importación de bienes y servicios	22.274	22.441	22.265	23.616	25.592	24.789	25.232	27.083
Importación de bienes	18.828	18.875	18.785	20.081	21.739	20.852	21.473	23.371
Agropecuaria-silvícola-pesca	367	385	370	432	440	403	395	506
Minería	1.916	2.010	2.027	2.002	1.879	1.715	1.904	1.979
Industria	16.545	16.480	16.389	17.647	19.420	18.734	19.174	20.885
Importación de servicios	3.447	3.566	3.480	3.535	3.853	3.937	3.759	3.712
PIB	75.384	76.533	75.092	75.344	84.662	81.777	82.868	81.906
Tasa de inversión en capital fijo	23,9	22,9	23,2	24,1	23,7	23,1	23,3	25,4
Tasa de inversión total	22,2	23,6	21,2	23,5	24,5	23,5	23,5	26,2

CUADRO 2.5
Deflactor del gasto del producto interno bruto, trimestral (1)
(Variación porcentual respecto de igual período del año anterior)

	2023 IV	2024 I	II	III	IV	2025 I	II	III
Demanda interna	4,5	5,3	6,9	6,3	5,9	5,5	4,6	4,8
Consumo total	5,5	5,2	6,0	4,5	5,4	5,4	4,6	4,7
Consumo de hogares e IPSFL (2)	5,1	4,7	5,7	5,0	5,3	5,3	4,5	4,3
Bienes durables	0,4	-0,0	0,3	1,9	2,4	2,5	1,1	0,4
Bienes no durables	5,1	4,2	4,9	4,8	4,1	4,5	4,0	4,2
Servicios	5,9	5,9	7,2	5,8	7,0	6,6	5,5	5,0
Consumo de Gobierno	6,5	6,8	7,4	2,6	6,0	5,5	5,1	6,4
Formación bruta de capital fijo	0,6	8,7	10,1	8,2	7,8	6,0	5,0	4,0
Construcción y otras obras	2,5	6,7	7,7	8,6	8,5	7,7	7,1	5,6
Maquinaria y equipos	-2,2	12,3	13,4	7,5	6,9	3,0	1,9	2,2
Exportación de bienes y servicios	-8,3	11,2	18,2	15,0	10,4	-1,9	5,6	8,1
Exportación de bienes	-9,7	11,6	18,5	15,7	11,0	-2,8	5,7	8,4
Agropecuaria-silvícola-pesca	18,5	28,4	27,4	20,6	-0,1	-30,4	-2,7	15,9
Minería	-11,3	16,5	23,7	20,5	12,7	5,2	10,1	13,5
Cobre	-4,8	27,5	34,9	25,9	17,3	8,8	8,4	13,7
Resto	-35,3	-24,5	-25,0	-12,2	-16,7	-17,2	14,8	16,9
Industria	-10,6	2,0	8,0	6,7	8,2	2,1	-0,1	-1,2
Exportación de servicios	4,2	9,0	15,5	8,7	5,6	6,1	5,1	5,8
Importación de bienes y servicios	-8,5	9,7	14,0	7,4	4,3	0,9	-1,2	1,7
Importación de bienes	-10,1	8,7	13,4	6,8	3,6	0,4	-1,6	1,5
Agropecuaria-silvícola-pesca	-21,9	-4,6	0,3	-5,8	-3,3	1,8	-2,3	4,8
Minería	-15,8	3,4	9,9	2,6	-7,3	-7,2	-10,1	-7,1
Industria	-9,1	9,7	14,2	7,8	5,1	1,3	-0,6	2,2
Importación de servicios	-1,2	16,0	17,2	10,2	8,2	3,4	0,7	2,7
PIB	3,9	6,4	8,1	8,3	8,0	4,1	6,8	7,0

**CUADRO 2.6****Gasto del producto interno bruto, anual, precios corrientes (1)**

(Miles de millones de pesos)

	2021	2022	2023	2024
Demanda interna	241.553	273.557	279.328	300.453
Consumo total	183.839	205.691	213.480	228.031
Consumo de hogares e IPSFL (2)	148.555	166.954	170.358	181.077
Bienes durables	17.711	16.119	12.800	13.452
Bienes no durables	66.719	74.120	74.538	78.468
Servicios	64.126	76.715	83.020	89.156
Consumo de Gobierno	35.284	38.736	43.122	46.955
Variación de existencias	1.869	408	-2.485	-778
Formación bruta de capital fijo	55.846	67.458	68.333	73.200
Construcción y otras obras	34.018	40.475	42.036	45.190
Maquinaria y equipos	21.828	26.983	26.297	28.010
Exportación de bienes y servicios	76.597	93.669	86.843	105.092
Exportación de bienes	72.018	85.977	78.010	93.607
Agropecuaria-silvícola-pesca	5.086	5.714	6.190	8.784
Minería	44.131	48.890	42.890	53.025
Cobre	39.991	38.214	35.843	46.938
Resto	4.140	10.676	7.047	6.087
Industria	22.801	31.373	28.930	31.799
Exportación de servicios	4.579	7.692	8.833	11.485
Importación de bienes y servicios	78.732	104.161	84.314	93.915
Importación de bienes	70.609	91.288	71.478	79.480
Agropecuaria-silvícola-pesca	1.517	1.869	1.523	1.627
Minería	6.447	9.308	7.742	7.917
Industria	62.645	80.110	62.213	69.936
Importación de servicios	8.122	12.873	12.836	14.434
PIB	239.418	263.065	281.857	311.631
Tasa de inversión en capital fijo	23,3	25,6	24,2	23,5
Tasa de inversión total	24,1	25,8	23,4	23,2

CUADRO 2.7**Deflactor del gasto del producto interno bruto, anual (1)**

(Variación porcentual respecto de igual periodo del año anterior)

	2021	2022	2023	2024
Demanda interna	3,6	10,7	6,0	6,1
Consumo total	2,7	9,2	7,6	5,3
Consumo de hogares e IPSFL (2)	4,5	10,7	7,3	5,2
Bienes durables	6,7	9,2	1,4	1,2
Bienes no durables	6,4	12,9	8,6	4,5
Servicios	2,1	8,8	7,1	6,5
Consumo de Gobierno	-4,1	3,3	9,0	5,7
Formación bruta de capital fijo	6,0	15,5	1,4	8,7
Construcción y otras obras	8,4	13,5	4,2	7,9
Maquinaria y equipos	2,5	18,5	-2,9	10,0
Exportación de bienes y servicios	23,4	21,3	-7,4	13,5
Exportación de bienes	24,5	21,5	-8,2	14,0
Agropecuaria-silvícola-pesca	-9,2	6,8	11,7	21,2
Minería	35,9	15,1	-11,0	18,1
Cobre	36,9	0,9	-5,0	25,8
Resto	26,3	132,1	-32,7	-20,0
Industria	15,4	36,7	-7,5	6,1
Exportación de servicios	7,8	19,3	0,4	9,5
Importación de bienes y servicios	10,5	30,6	-9,1	8,7
Importación de bienes	11,7	32,6	-10,5	8,0
Agropecuaria-silvícola-pesca	21,9	33,7	-13,7	-3,6
Minería	58,2	73,3	-18,5	1,8
Industria	8,2	29,0	-9,3	9,1
Importación de servicios	1,0	17,9	-0,8	12,8
PIB	6,9	7,6	6,6	7,7

CUADRO 2.8
Gasto del producto interno bruto, trimestral, volumen a precios del año anterior encadenado (1)

(Miles de millones de pesos encadenados) (2)/(3)

	2023 IV	2024 I	II	III	IV	2025 I	II	III
Demanda interna	54.541	51.149	51.813	52.165	56.894	52.127	55.036	55.189
Consumo total	42.685	38.812	41.288	40.699	43.198	39.709	42.614	41.789
Consumo de hogares e IPSFL (4)	33.496	31.455	32.006	31.733	34.159	32.064	33.011	32.657
Bienes durables	2.775	2.476	2.610	2.537	3.047	2.716	2.812	2.710
Bienes no durables	14.279	13.295	13.075	13.136	14.453	13.641	13.544	13.487
Servicios	16.521	15.764	16.443	16.165	16.755	15.796	16.778	16.572
Consumo de Gobierno	9.262	7.374	9.365	9.040	9.096	7.671	9.687	9.204
Formación bruta de capital fijo	12.720	11.833	11.644	11.993	13.141	12.023	12.315	13.189
Construcción y otras obras	8.115	7.737	7.301	7.468	8.132	7.732	7.475	7.615
Maquinaria y equipos	4.578	4.068	4.302	4.480	4.959	4.260	4.781	5.485
Exportación de bienes y servicios	13.426	13.845	13.177	13.638	14.656	15.244	13.837	13.636
Exportación de bienes	11.969	12.144	11.730	12.013	12.881	13.238	12.288	11.943
Agropecuario-silvícola-pesca	762	2.315	955	749	1.322	2.838	1.027	814
Minería	6.326	5.721	6.160	6.170	6.514	6.063	6.350	5.931
Cobre	5.555	4.977	5.245	5.461	5.749	5.204	5.543	5.131
Resto	796	754	895	745	798	886	822	821
Industria	4.781	4.401	4.623	5.097	5.133	4.635	4.959	5.319
Exportación de servicios	1.580	1.854	1.569	1.769	1.935	2.203	1.677	1.850
Importación de bienes y servicios	14.564	13.882	13.989	15.097	16.050	15.202	16.053	17.030
Importación de bienes	12.368	11.703	11.886	12.916	13.783	12.873	13.804	14.814
Agropecuario-silvícola-pesca	220	231	218	280	272	238	238	314
Minería	999	982	1.036	1.080	1.057	902	1.083	1.149
Industria	11.061	10.384	10.515	11.436	12.358	11.656	12.376	13.238
Importación de servicios	2.279	2.263	2.184	2.265	2.355	2.415	2.342	2.316
PIB	53.747	51.630	51.348	51.073	55.879	52.975	53.039	51.880
Tasa de inversión en capital fijo	23,7	22,9	22,7	23,5	23,5	22,7	23,2	25,4
Tasa de inversión total	22,2	23,9	20,7	22,5	24,5	23,4	23,5	25,8
Variación de existencias / PIB (5)	-0,9	-0,4	-0,8	-1,0	-0,3	-0,3	0,2	0,6

CUADRO 2.9
Variación del gasto del producto interno bruto, trimestral, volumen a precios del año anterior encadenado (1)

(Variación porcentual respecto de igual período del año anterior)

	2023 IV	2024 I	II	III	IV	2025 I	II	III
Demanda interna	-1,4	2,7	-1,5	-0,2	4,3	1,9	6,2	5,8
Consumo total	-1,5	1,5	0,9	2,2	1,2	2,3	3,2	2,7
Consumo de hogares e IPSFL (2)	-2,2	0,7	0,4	1,0	2,0	1,9	3,1	2,9
Bienes durables	-8,9	-5,5	4,9	6,1	9,8	9,7	7,8	6,8
Bienes no durables	-3,9	0,8	-0,2	1,2	1,2	2,6	3,6	2,7
Servicios	0,8	1,6	0,4	0,2	1,4	0,2	2,0	2,5
Consumo de Gobierno	1,4	5,5	2,6	6,7	-1,8	4,0	3,4	1,8
Formación bruta de capital fijo	-3,8	-4,5	-4,0	-0,8	3,3	1,6	5,8	10,0
Construcción y otras obras	-1,2	0,3	-0,3	-1,7	0,2	-0,1	2,4	2,0
Maquinaria y equipos	-7,7	-12,2	-9,2	0,6	8,3	4,7	11,1	22,4
Exportación de bienes y servicios	-1,2	4,0	6,0	7,3	9,2	10,1	5,0	-0,0
Exportación de bienes	-1,9	3,0	4,9	5,6	7,6	9,0	4,8	-0,6
Agropecuario-silvícola-pesca	-17,9	7,4	5,7	1,2	73,5	22,6	7,5	8,6
Minería	-2,9	2,4	5,7	7,8	3,0	6,0	3,1	-3,9
Cobre	-1,9	0,3	4,0	8,4	3,5	4,6	5,7	-6,1
Resto	-10,2	11,8	16,1	4,4	0,3	17,5	-8,1	10,2
Industria	2,4	-1,8	4,2	4,2	7,4	5,3	7,3	4,3
Exportación de servicios	6,3	11,9	17,7	23,6	22,5	18,8	6,9	4,6
Importación de bienes y servicios	-6,6	1,0	-2,7	1,2	10,2	9,5	14,8	12,8
Importación de bienes	-3,8	1,5	-2,7	1,4	11,4	10,0	16,1	14,7
Agropecuario-silvícola-pesca	-9,5	3,7	4,6	10,7	24,0	2,8	9,4	12,0
Minería	10,7	-8,8	-0,6	6,0	5,8	-8,1	4,5	6,4
Industria	-5,2	3,1	-3,2	0,6	11,7	12,2	17,7	15,8
Importación de servicios	-18,8	-2,3	-2,2	-0,0	3,3	6,8	7,2	2,3
PIB	1,1	3,3	1,2	2,0	4,0	2,6	3,3	1,6

**CUADRO 2.10****Contribución del gasto del producto interno bruto, trimestral, volumen a precios del año anterior encadenado**

(Contribución porcentual respecto de igual período del año anterior) (1)(2)

	2023 IV	2024 I	II	III	IV	2025 I	II	III
Demanda interna	-1,3	2,7	-1,6	-0,2	4,2	1,9	6,0	5,7
Consumo total	-1,1	1,1	0,7	1,7	1,0	1,7	2,4	2,0
Consumo de hogares e IPSFL (3)	-1,3	0,4	0,3	0,6	1,2	1,2	1,9	1,7
Bienes durables	-0,5	-0,3	0,2	0,3	0,4	0,4	0,3	0,3
Bienes no durables	-1,0	0,2	-0,1	0,3	0,4	0,7	0,9	0,7
Servicios	0,2	0,5	0,1	0,1	0,4	0,1	0,6	0,7
Consumo de Gobierno	0,2	0,7	0,5	1,0	-0,3	0,6	0,5	0,3
Formación bruta de capital fijo	-0,9	-1,1	-0,9	-0,2	0,8	0,4	1,3	2,4
Construcción y otras obras	-0,1	0,1	-0,0	-0,2	0,0	-0,0	0,3	0,3
Maquinaria y equipos	-0,7	-1,2	-0,9	0,1	0,7	0,4	1,0	2,1
Variación de existencias	0,7	2,7	-1,3	-1,7	2,5	-0,2	2,3	1,3
Exportación de bienes y servicios	-0,2	1,2	2,0	2,4	2,6	3,5	1,6	-0,0
Exportación de bienes	-0,5	0,8	1,5	1,6	1,9	2,7	1,3	-0,2
Agropecuaria-silvícola-pesca	-0,3	0,4	0,1	-0,0	1,0	1,4	0,1	-0,0
Minería	-0,5	0,5	0,9	1,3	0,2	0,9	0,5	-0,7
Cobre	-0,4	0,1	0,5	1,1	0,3	0,5	0,8	-0,9
Resto	-0,1	0,4	0,4	0,2	-0,1	0,4	-0,3	0,2
Industria	0,3	-0,1	0,5	0,4	0,7	0,5	0,7	0,5
Exportación de servicios	0,2	0,4	0,5	0,7	0,7	0,7	0,2	0,2
Importación de bienes y servicios	-2,7	0,5	-0,8	0,2	2,9	2,7	4,3	4,1
Importación de bienes	-1,7	0,7	-0,7	0,2	2,7	2,4	4,0	4,0
Agropecuaria-silvícola-pesca	-0,1	0,0	0,0	0,1	0,1	0,0	0,1	0,1
Minería	0,2	-0,3	-0,0	0,2	0,2	-0,2	0,1	0,2
Industria	-1,8	0,9	-0,7	-0,1	2,4	2,6	3,8	3,7
Importación de servicios	-1,0	-0,1	-0,1	0,0	0,1	0,3	0,3	0,1
PIB	1,1	3,3	1,2	2,0	4,0	2,6	3,3	1,6

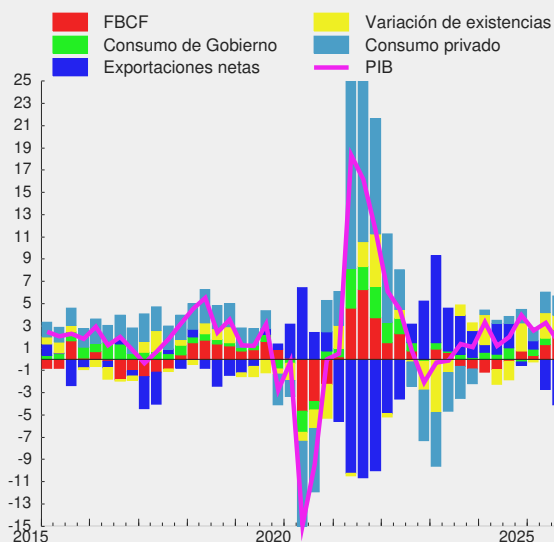
**Contribución trimestral a la variación del PIB
(tasa real anual, puntos porcentuales)**

CUADRO 2.11
Gasto del producto interno bruto, trimestral, volumen a precios del año anterior encadenado, desestacionalizado

(Miles de millones de pesos encadenados) (1)(2)(3)(4)

	2023 IV	2024 I	II	III	IV	2025 I	II	III
Demanda interna	52.293	52.755	52.267	52.922	53.892	54.339	55.686	55.973
Consumo total	40.518	41.038	40.921	41.054	40.958	42.045	42.211	42.422
Consumo de hogares e IPSFL (5)	32.010	32.234	32.214	32.259	32.566	32.918	33.216	33.305
Bienes durables	2.542	2.588	2.652	2.670	2.756	2.818	2.843	2.894
Bienes no durables	13.408	13.390	13.440	13.501	13.575	13.804	13.926	13.889
Servicios	16.154	16.358	16.222	16.186	16.339	16.402	16.554	16.638
Consumo de Gobierno	8.571	8.875	8.774	8.864	8.444	9.203	9.065	9.190
Formación bruta de capital fijo	12.005	12.049	12.088	12.181	12.268	12.318	12.789	13.373
Construcción y otras obras	7.685	7.706	7.633	7.612	7.667	7.719	7.798	7.778
Maquinaria y equipos	4.298	4.305	4.414	4.523	4.555	4.553	4.930	5.508
Exportación de bienes y servicios	13.115	13.412	13.589	14.016	14.235	14.593	14.383	14.029
Exportación de bienes	11.699	11.868	11.974	12.342	12.518	12.775	12.656	12.283
Agropecuario-silvícola-pesca	1.173	1.205	1.180	1.275	1.685	1.427	1.304	1.347
Minería	5.849	6.111	6.157	6.220	6.022	6.556	6.383	5.974
Industria	4.777	4.619	4.701	4.943	5.008	4.865	5.075	5.133
Exportación de servicios	1.535	1.678	1.757	1.822	1.870	1.987	1.882	1.909
Importación de bienes y servicios	14.330	14.348	14.412	14.682	15.500	15.869	16.606	16.513
Importación de bienes	12.137	12.168	12.308	12.500	13.231	13.543	14.359	14.292
Agropecuario-silvícola-pesca	219	246	244	247	264	257	266	274
Minería	999	982	1.036	1.080	1.057	902	1.083	1.149
Industria	10.824	10.843	10.916	11.052	11.807	12.315	12.909	12.753
Importación de servicios	2.279	2.263	2.184	2.265	2.355	2.415	2.342	2.316
PIB	51.416	52.160	51.835	52.702	53.038	53.534	53.762	53.682

CUADRO 2.12
Variación del gasto del producto interno bruto, trimestral, volumen a precios del año anterior encadenado, desestacionalizado

(Variación porcentual respecto al periodo anterior) (1)

	2023 IV	2024 I	II	III	IV	2025 I	II	III
Demanda interna	-1,2	0,9	-0,9	1,3	1,8	0,8	2,5	0,5
Consumo total	0,5	1,3	-0,3	0,3	-0,2	2,7	0,4	0,5
Consumo de hogares e IPSFL (2)	0,3	0,7	-0,1	0,1	1,0	1,1	0,9	0,3
Bienes durables	0,5	1,8	2,5	0,7	3,2	2,2	0,9	1,8
Bienes no durables	0,9	-0,1	0,4	0,5	0,6	1,7	0,9	-0,3
Servicios	-0,3	1,3	-0,8	-0,2	0,9	0,4	0,9	0,5
Consumo de Gobierno	1,4	3,6	-1,1	1,0	-4,7	9,0	-1,5	1,4
Formación bruta de capital fijo	-2,0	0,4	0,3	0,8	0,7	0,4	3,8	4,6
Construcción y otras obras	-0,7	0,3	-1,0	-0,3	0,7	0,7	1,0	-0,3
Maquinaria y equipos	-3,9	0,2	2,5	2,5	0,7	-0,0	8,3	11,7
Exportación de bienes y servicios	1,2	2,3	1,3	3,1	1,6	2,5	-1,4	-2,5
Exportación de bienes	0,9	1,4	0,9	3,1	1,4	2,1	-0,9	-2,9
Agropecuario-silvícola-pesca	-3,3	2,7	-2,1	8,0	32,2	-15,3	-8,6	3,3
Minería	1,1	4,5	0,8	1,0	-3,2	8,9	-2,7	-6,4
Industria	1,4	-3,3	1,8	5,1	1,3	-2,9	4,3	1,1
Exportación de servicios	4,1	9,3	4,7	3,7	2,6	6,3	-5,3	1,4
Importación de bienes y servicios	-1,2	0,1	0,4	1,9	5,6	2,4	4,6	-0,6
Importación de bienes	-1,5	0,3	1,1	1,6	5,9	2,4	6,0	-0,5
Agropecuario-silvícola-pesca	-3,2	12,3	-0,8	1,2	7,0	-2,9	3,8	3,0
Minería	-1,9	-1,7	5,6	4,2	-2,1	-14,7	20,0	6,1
Industria	-1,4	0,2	0,7	1,2	6,8	4,3	4,8	-1,2
Importación de servicios	0,6	-0,7	-3,5	3,7	4,0	2,6	-3,0	-1,1
PIB	-0,3	1,4	-0,6	1,7	0,6	0,9	0,4	-0,1

**CUADRO 2.13****Contribución del gasto del producto interno bruto, trimestral, volumen a precios del año anterior encadenado, desestacionalizado**
(Contribución porcentual respecto al período anterior) (1)(2)

	2023 IV	2024 I	II	III	IV	2025 I	II	III
Demanda interna	-1,2	0,9	-0,9	1,2	1,8	0,8	2,4	0,5
Consumo total	0,4	1,0	-0,2	0,2	-0,2	1,9	0,3	0,4
Consumo de hogares e IPSFL (3)	0,2	0,4	-0,0	0,1	0,6	0,6	0,5	0,2
Bienes durables	0,0	0,1	0,1	0,0	0,1	0,1	0,0	0,1
Bienes no durables	0,2	-0,0	0,1	0,1	0,1	0,4	0,2	-0,1
Servicios	-0,1	0,4	-0,2	-0,1	0,3	0,1	0,3	0,1
Consumo de Gobierno	0,2	0,6	-0,2	0,2	-0,7	1,3	-0,2	0,2
Formación bruta de capital fijo	-0,5	0,1	0,1	0,2	0,2	0,1	0,9	1,1
Construcción y otras obras	-0,1	0,0	-0,1	-0,0	0,1	0,1	0,1	-0,0
Maquinaria y equipos	-0,4	0,1	0,2	0,2	0,1	-0,0	0,7	1,1
Variación de existencias	-1,0	-0,2	-0,8	0,8	1,8	-1,2	1,2	-1,0
Exportación de bienes y servicios	0,4	0,7	0,4	1,0	0,5	0,9	-0,5	-0,8
Exportación de bienes	0,3	0,4	0,2	0,9	0,4	0,7	-0,3	-0,9
Agropecuaria-silvícola-pesca	-0,1	0,1	-0,0	0,2	0,8	-0,5	-0,3	0,1
Minería	0,2	0,7	0,1	0,2	-0,5	1,4	-0,5	-1,1
Industria	0,2	-0,4	0,2	0,5	0,1	-0,3	0,4	0,1
Exportación de servicios	0,1	0,3	0,2	0,1	0,1	0,2	-0,2	0,1
Importación de bienes y servicios	-0,4	0,1	0,1	0,6	1,6	0,8	1,5	-0,2
Importación de bienes	-0,5	0,1	0,3	0,4	1,5	0,6	1,6	-0,1
Agropecuaria-silvícola-pesca	-0,0	0,1	-0,0	0,0	0,0	-0,0	0,0	0,0
Minería	-0,1	-0,0	0,1	0,1	-0,1	-0,4	0,4	0,2
Industria	-0,4	0,1	0,1	0,3	1,5	1,0	1,2	-0,3
Importación de servicios	0,0	-0,0	-0,2	0,2	0,2	0,1	-0,1	-0,1
PIB	-0,3	1,4	-0,6	1,7	0,6	0,9	0,4	-0,1

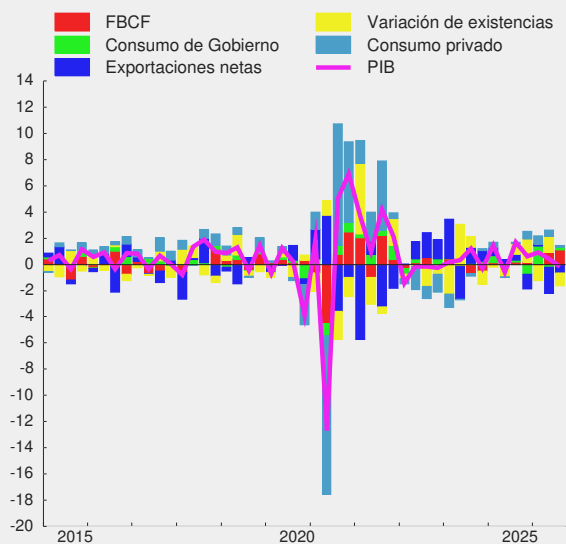
**Contribución trimestral a la variación del PIB desestacionalizado
(tasa, puntos porcentuales)**



CUADRO 2.14

Gasto del producto interno bruto, anual, volumen a precios del año anterior encadenado (1)

(Miles de millones de pesos encadenados) (2)/(3)

	2021	2022	2023	2024
Demanda interna	212.348	217.269	209.210	212.022
Consumo total	163.562	167.604	161.661	163.996
Consumo de hogares e IPSFL (4)	132.496	134.568	128.011	129.352
Bienes durables	15.744	13.123	10.273	10.669
Bienes no durables	58.767	57.813	53.555	53.959
Servicios	58.115	63.873	64.559	65.126
Consumo de Gobierno	31.174	33.136	33.856	34.876
Formación bruta de capital fijo	47.171	49.352	49.325	48.611
Construcción y otras obras	29.438	30.851	30.743	30.638
Maquinaria y equipos	17.566	18.329	18.401	17.809
Exportación de bienes y servicios	51.386	51.796	51.870	55.317
Exportación de bienes	47.689	46.856	46.326	48.769
Agropecuario-silvícola-pesca	4.471	4.704	4.561	5.341
Minería	24.740	23.803	23.460	24.566
Cobre	22.040	20.866	20.596	21.433
Resto	2.713	3.014	2.955	3.192
Industria	18.527	18.645	18.590	19.254
Exportación de servicios	3.725	5.247	6.001	7.127
Importación de bienes y servicios	63.818	64.671	57.602	59.017
Importación de bienes	57.269	55.856	48.849	50.289
Agropecuario-silvícola-pesca	1.039	958	904	1.002
Minería	4.867	4.055	4.137	4.155
Industria	51.104	50.657	43.363	44.693
Importación de servicios	6.730	9.045	9.092	9.067
PIB	199.170	203.460	204.521	209.929
Tasa de inversión en capital fijo	23,7	24,3	24,1	23,2
Tasa de inversión total	24,5	24,5	23,3	22,9
Variación de existencias / PIB (5)	0,7	0,1	-0,9	-0,3

CUADRO 2.15

Variación del gasto del producto interno bruto, anual, volumen a precios del año anterior encadenado (1)

(Variación porcentual respecto de igual período del año anterior)

	2021	2022	2023	2024
Demanda interna	21,3	2,3	-3,7	1,3
Consumo total	19,4	2,5	-3,5	1,4
Consumo de hogares e IPSFL (2)	20,8	1,6	-4,9	1,0
Bienes durables	43,5	-16,6	-21,7	3,9
Bienes no durables	18,1	-1,6	-7,4	0,8
Servicios	18,6	9,9	1,1	0,9
Consumo de Gobierno	14,1	6,3	2,2	3,0
Formación bruta de capital fijo	16,0	4,6	-0,1	-1,4
Construcción y otras obras	10,4	4,8	-0,3	-0,3
Maquinaria y equipos	25,2	4,3	0,4	-3,2
Exportación de bienes y servicios	-1,5	0,8	0,1	6,6
Exportación de bienes	-1,1	-1,7	-1,1	5,3
Agropecuario-silvícola-pesca	10,4	5,2	-3,1	17,1
Minería	-2,8	-3,8	-1,4	4,7
Cobre	-3,6	-5,3	-1,3	4,1
Resto	5,3	11,1	-2,0	8,0
Industria	-1,0	0,6	-0,3	3,6
Exportación de servicios	-7,6	40,8	14,4	18,8
Importación de bienes y servicios	31,9	1,3	-10,9	2,5
Importación de bienes	35,4	-2,5	-12,5	2,9
Agropecuario-silvícola-pesca	-1,4	-7,8	-5,6	10,8
Minería	12,2	-16,7	2,0	0,4
Industria	38,6	-0,9	-14,4	3,1
Importación de servicios	9,3	34,4	0,5	-0,3
PIB	11,3	2,2	0,5	2,6

**CUADRO 2.16****Contribución del gasto del producto interno bruto, anual, volumen a precios del año anterior encadenado**

(Contribución porcentual respecto de igual periodo del año anterior) (1)/(2)

	2021	2022	2023	2024
Demanda interna	20,4	2,3	-3,9	1,3
Consumo total	14,4	1,9	-2,8	1,1
Consumo de hogares e IPSFL (3)	12,2	1,0	-3,1	0,6
Bienes durables	2,5	-1,2	-1,3	0,2
Bienes no durables	4,8	-0,5	-2,1	0,2
Servicios	4,9	2,7	0,3	0,3
Consumo de Gobierno	2,3	0,9	0,3	0,5
Formación bruta de capital fijo	3,6	1,1	-0,0	-0,4
Construcción y otras obras	1,5	0,7	-0,1	-0,1
Maquinaria y equipos	2,1	0,4	0,0	-0,3
Variación de existencias	2,3	-0,6	-1,1	0,6
Exportación de bienes y servicios	-0,5	0,3	0,1	2,0
Exportación de bienes	-0,3	-0,5	-0,4	1,5
Agropecuario-silvícola-pesca	0,3	0,1	-0,1	0,4
Minería	-0,5	-0,7	-0,3	0,7
Cobre	-0,5	-0,9	-0,2	0,5
Resto	0,1	0,2	-0,1	0,2
Industria	-0,1	0,1	-0,0	0,4
Exportación de servicios	-0,2	0,8	0,4	0,6
Importación de bienes y servicios	8,6	0,4	-4,3	0,7
Importación de bienes	8,2	-0,7	-4,4	0,7
Agropecuario-silvícola-pesca	-0,0	-0,0	-0,0	0,1
Minería	0,2	-0,4	0,1	0,0
Industria	8,0	-0,2	-4,4	0,7
Importación de servicios	0,3	1,2	0,0	-0,0
PIB	11,3	2,2	0,5	2,6

CUADRO 2.17
Producto interno bruto por clase de actividad económica, trimestral, precios corrientes (1)

(Miles de millones de pesos)

	2023 IV	2024 I	II	III	IV	2025 I	II	III
Agropecuario-silvícola	2.527	3.912	2.227	1.182	3.296	3.223	2.420	1.419
Pesca	242	405	519	249	401	649	680	277
Minería	8.204	9.085	8.673	9.172	9.670	8.923	9.616	10.078
Minería del cobre	6.558	7.603	7.577	8.218	8.674	7.902	8.368	8.830
Otras actividades mineras	1.646	1.482	1.096	954	996	1.021	1.248	1.249
Industria manufacturera	7.215	7.080	6.319	7.006	7.674	7.367	6.437	6.692
Alimentos	1.942	2.547	2.202	1.882	2.214	2.676	2.238	1.919
Bebidas y tabaco	606	524	546	578	626	522	517	549
Textil, prendas de vestir, cuero y calzado	67	47	42	50	60	43	42	41
Maderas y muebles	319	304	315	252	358	294	293	222
Celulosa, papel e imprentas	415	437	410	535	532	404	363	390
Química, petróleo, caucho y plástico	2.021	1.471	999	1.829	1.882	1.549	990	1.544
Minerales no metálicos y metálica básica	370	352	343	384	361	341	354	355
Productos metálicos, maq. y eq. y otros	1.475	1.399	1.463	1.496	1.642	1.538	1.640	1.671
Electricidad, gas, agua y gestión de desechos	2.422	2.321	2.396	2.852	3.526	3.499	3.555	3.693
Construcción	4.470	4.475	4.213	4.520	4.773	4.808	4.703	4.848
Comercio	6.704	7.100	6.352	6.057	6.837	6.726	6.578	6.461
Restaurantes y hoteles	1.521	1.507	1.430	1.569	1.739	1.687	1.595	1.740
Transporte	3.879	4.351	4.175	4.079	4.880	5.146	5.052	4.634
Comunicaciones y servicios de información	1.928	1.895	1.878	1.854	2.058	2.036	1.991	2.000
Servicios financieros	2.504	2.529	2.717	2.755	3.078	2.922	2.940	3.020
Servicios empresariales	7.465	7.026	7.120	7.354	8.259	7.795	7.952	8.216
Servicios de vivienda e inmobiliarios	5.777	5.751	5.854	5.870	6.196	6.220	6.322	6.298
Servicios personales (2)	9.565	8.483	10.263	9.716	10.351	9.278	11.234	10.603
Administración pública	3.396	3.359	3.421	3.417	3.475	3.478	3.536	3.607
PIB a costo de factores	67.819	69.280	67.557	67.652	76.215	73.759	74.615	73.587
Impuestos sobre los productos	7.565	7.253	7.535	7.692	8.448	8.018	8.253	8.320
PIB	75.384	76.533	75.092	75.344	84.662	81.777	82.868	81.906

CUADRO 2.18
Producto interno bruto por clase de actividad económica, anual, precios corrientes (1)

(Miles de millones de pesos)

	2021	2022	2023	2024
Agropecuario-silvícola	7.261	6.930	8.506	10.617
Pesca	1.133	1.580	1.331	1.575
Minería	33.682	35.175	29.487	36.600
Minería del cobre	30.465	25.428	22.459	32.072
Otras actividades mineras	3.217	9.747	7.028	4.528
Industria manufacturera	20.424	24.927	26.512	28.079
Alimentos	5.656	7.328	8.208	8.845
Bebidas y tabaco	1.958	1.850	2.257	2.275
Textil, prendas de vestir, cuero y calzado	220	182	255	199
Maderas y muebles	1.549	1.837	1.210	1.228
Celulosa, papel e imprentas	1.686	1.881	1.438	1.913
Química, petróleo, caucho y plástico	4.137	5.756	6.155	6.181
Minerales no metálicos y metálica básica	1.469	1.455	1.483	1.440
Productos metálicos, maq. y eq. y otros	3.747	4.638	5.507	5.999
Electricidad, gas, agua y gestión de desechos	5.980	6.108	8.486	11.095
Construcción	13.799	15.428	16.699	17.982
Comercio	23.649	24.000	26.039	26.346
Restaurantes y hoteles	3.418	4.486	5.566	6.246
Transporte	11.701	12.483	15.302	17.484
Comunicaciones y servicios de información	6.087	6.847	7.295	7.684
Servicios financieros	8.365	8.679	9.521	11.079
Servicios empresariales	20.864	25.073	27.438	29.759
Servicios de vivienda e inmobiliarios	18.301	20.750	22.300	23.672
Servicios personales (2)	28.413	31.710	35.882	38.813
Administración pública	10.878	11.638	13.015	13.672
PIB a costo de factores	213.954	235.811	253.379	280.704
Impuestos sobre los productos	25.464	27.254	28.479	30.927
PIB	239.418	263.065	281.857	311.631

**CUADRO 2.19****Producto interno bruto por clase de actividad económica, trimestral, volumen a precios del año anterior encadenado (1)**
(Miles de millones de pesos encadenados) (2)/(3)

	2023 IV	2024 I	II	III	IV	2025 I	II	III
Agropecuario-silvícola	1.657	2.371	1.333	741	2.125	2.540	1.430	775
Pesca	272	307	336	302	288	385	391	334
Minería	3.895	3.540	3.500	3.989	4.180	3.512	3.666	3.731
Minería del cobre	3.099	2.908	2.801	3.205	3.394	2.841	2.937	2.983
Otras actividades mineras	767	637	686	772	783	667	743	766
Industria manufacturera	4.753	4.787	4.637	4.609	5.029	5.031	4.824	4.687
Alimentos	1.318	1.525	1.410	1.289	1.438	1.696	1.517	1.359
Bebidas y tabaco	435	369	425	418	464	388	409	393
Textil, prendas de vestir, cuero y calzado	93	87	89	80	97	92	95	84
Maderas y muebles	242	238	236	242	249	234	239	230
Celulosa, papel e imprentas	458	442	393	470	504	448	427	453
Química, petróleo, caucho y plástico	882	898	842	889	932	911	846	884
Minerales no metálicos y metálica básica	288	255	248	254	279	250	259	252
Productos metálicos, maq. y eq. y otros	1.043	960	990	981	1.092	994	1.035	1.035
Electricidad, gas, agua y gestión de desechos	2.001	1.861	1.742	1.855	2.013	1.861	1.734	1.774
Construcción	3.206	3.115	2.887	2.998	3.172	3.086	2.943	3.021
Comercio	5.124	5.405	4.924	4.804	5.517	5.853	5.111	5.082
Restaurantes y hoteles	1.072	1.027	968	1.009	1.096	1.071	1.010	1.051
Transporte	3.081	3.208	3.012	2.943	3.299	3.332	3.131	3.048
Comunicaciones y servicios de información	1.902	1.838	1.774	1.733	1.896	1.850	1.785	1.778
Servicios financieros	2.412	2.503	2.411	2.301	2.374	2.421	2.378	2.332
Servicios empresariales	5.450	5.028	4.943	4.914	5.505	5.044	5.090	5.121
Servicios de vivienda e inmobiliarios	4.109	4.108	4.078	4.108	4.187	4.203	4.195	4.213
Servicios personales (4)	7.307	5.476	7.856	7.455	7.507	5.695	8.276	7.708
Administración pública	2.542	2.499	2.560	2.548	2.567	2.499	2.551	2.574
PIB a costo de factores	48.309	46.533	46.341	45.982	50.406	47.794	47.864	46.629
Impuestos sobre los productos	5.433	5.091	5.001	5.084	5.466	5.175	5.170	5.243
PIB	53.747	51.630	51.348	51.073	55.879	52.975	53.039	51.880

CUADRO 2.20**Variación del PIB por clase de actividad económica, trimestral, volumen a precios del año anterior encadenado (1)**
(Variación porcentual respecto de igual período del año anterior)

	2023 IV	2024 I	II	III	IV	2025 I	II	III
Agropecuario-silvícola	-1,4	2,3	-2,6	-4,1	28,2	7,1	7,2	4,7
Pesca	-7,2	-8,2	-10,9	-0,9	6,2	25,2	16,3	10,9
Minería	-2,1	6,1	2,4	4,6	7,3	-0,8	4,7	-6,5
Minería del cobre	-6,1	4,8	1,1	5,5	9,5	-2,3	4,8	-6,9
Otras actividades mineras	-0,3	7,3	6,4	3,3	2,1	4,6	8,4	-0,8
Industria manufacturera	3,3	0,7	0,6	3,9	5,8	5,1	4,0	1,7
Alimentos	0,0	-1,8	-0,1	8,6	9,1	11,2	7,6	5,5
Bebidas y tabaco	3,9	-11,4	-14,1	3,9	6,7	5,2	-3,8	-6,0
Textil, prendas de vestir, cuero y calzado	9,9	-4,8	-6,8	-6,5	3,4	6,1	7,3	4,6
Maderas y muebles	1,7	5,4	1,8	5,3	2,9	-1,6	1,3	-5,0
Celulosa, papel e imprentas	12,7	19,6	11,1	9,4	10,1	1,5	8,6	-3,5
Química, petróleo, caucho y plástico	9,1	3,6	3,1	2,6	5,6	1,5	0,5	-0,6
Minerales no metálicos y metálica básica	-2,5	-7,6	-1,4	-2,6	-3,1	-2,2	4,1	-0,7
Productos metálicos, maq. y eq. y otros	1,4	2,0	1,5	2,0	4,7	3,5	4,5	5,5
Electricidad, gas, agua y gestión de desechos	20,7	15,0	18,3	-1,2	0,6	-0,0	-0,5	-4,4
Construcción	-1,3	0,4	1,0	-1,4	-1,1	-0,9	1,9	0,8
Comercio	-0,4	4,8	4,4	3,5	7,7	8,3	3,8	5,8
Restaurantes y hoteles	7,0	5,7	3,5	2,1	2,2	4,2	4,3	4,1
Transporte	26,2	10,0	4,5	5,4	7,1	3,8	3,9	3,6
Comunicaciones y servicios de información	-2,2	2,1	0,7	-4,3	-0,3	0,7	0,6	2,6
Servicios financieros	-0,5	1,8	-1,2	-2,6	-1,6	-3,3	-1,4	1,4
Servicios empresariales	-2,8	-0,3	-2,9	-0,4	1,0	0,3	3,0	4,2
Servicios de vivienda e inmobiliarios	1,8	1,8	1,8	1,8	1,9	2,3	2,9	2,6
Servicios personales (2)	0,9	2,8	-0,5	7,3	2,7	4,0	5,4	3,4
Administración pública	1,9	3,1	2,9	1,6	1,0	-0,0	-0,3	1,0
PIB a costo de factores	1,7	3,7	1,5	2,1	4,3	2,7	3,3	1,4
Impuestos sobre los productos	-4,2	0,1	-1,2	1,0	0,6	1,7	3,4	3,1
PIB	1,1	3,3	1,2	2,0	4,0	2,6	3,3	1,6

CUADRO 2.21
Contribución al PIB por clase de actividad económica, trimestral, volumen a precios del año anterior encadenado

(Contribución porcentual respecto de igual período del año anterior) (1)/(2)

	2023 IV	2024 I	II	III	IV	2025 I	II	III
Agropecuario-silvícola	-0,1	0,3	-0,1	-0,3	0,9	0,5	0,2	-0,1
Pesca	-0,0	-0,0	-0,1	0,0	0,0	0,1	0,1	0,1
Minería	-0,2	0,8	0,4	0,4	0,6	-0,2	0,4	-0,8
Minería del cobre	-0,7	0,4	0,1	0,4	0,7	-0,3	0,3	-0,7
Otras actividades mineras	0,5	0,4	0,3	-0,1	-0,1	0,2	0,2	-0,1
Industria Manufacturera	0,3	0,1	0,1	0,4	0,5	0,5	0,4	0,2
Alimentos	-0,0	-0,1	-0,0	0,2	0,2	0,3	0,2	0,2
Bebidas y tabaco	0,0	-0,1	-0,1	0,0	0,1	0,0	-0,0	-0,0
Textil, prendas de vestir, cuero y calzado	0,0	-0,0	-0,0	-0,0	0,0	0,0	0,0	0,0
Maderas y muebles	0,0	0,0	0,0	0,0	0,0	-0,0	0,0	-0,0
Celulosa, papel e imprentas	0,1	0,1	0,1	0,0	0,0	0,0	0,0	-0,0
Química, petróleo, caucho y plástico	0,2	0,1	0,1	0,1	0,1	0,0	0,0	-0,0
Minerales no metálicos y metálica básica	-0,0	-0,0	-0,0	-0,0	-0,0	-0,0	0,0	-0,0
Productos metálicos, maq. y equipos y otros	0,0	0,0	0,0	0,0	0,1	0,1	0,1	0,1
Electricidad, gas, agua y gestión de desechos	0,5	0,4	0,4	-0,0	0,1	-0,0	-0,0	-0,2
Construcción	-0,1	0,0	0,0	-0,1	-0,1	-0,1	0,1	0,0
Comercio	-0,0	0,5	0,4	0,3	0,7	0,7	0,4	0,5
Restaurantes y hoteles	0,1	0,1	0,1	0,0	0,1	0,1	0,1	0,1
Transporte	1,1	0,6	0,2	0,3	0,4	0,2	0,2	0,2
Comunicaciones y servicios de información	-0,1	0,1	0,0	-0,1	-0,0	0,0	0,0	0,1
Servicios financieros	-0,0	0,1	-0,0	-0,1	-0,1	-0,1	-0,0	0,0
Servicios empresariales	-0,3	-0,0	-0,3	-0,1	0,1	0,0	0,3	0,4
Servicios de vivienda e inmobiliarios	0,1	0,1	0,1	0,1	0,1	0,2	0,2	0,2
Servicios personales (3)	0,0	0,2	-0,0	1,0	0,4	0,5	0,7	0,4
Administración Pública	0,1	0,1	0,1	0,1	0,0	0,0	-0,0	0,0
PIB a costo de factores	1,5	3,3	1,4	1,9	3,9	2,4	3,0	1,3
Impuestos sobre los productos	-0,4	0,0	-0,1	0,1	0,1	0,2	0,3	0,3
PIB	1,1	3,3	1,2	2,0	4,0	2,6	3,3	1,6

**CUADRO 2.22****PIB por clase de actividad económica, trimestral, volumen a precios del año anterior encadenado, desestacionalizado**

(Miles de millones de pesos encadenados) (1)(2)(3)(4)

	2023 IV	2024 I	II	III	IV	2025 I	II	III
Agropecuario-silvícola	1.506	1.572	1.575	1.632	1.792	1.723	1.739	1.819
Pesca	303	306	289	318	320	384	340	353
Minería	3.589	3.737	3.654	3.913	3.857	3.723	3.832	3.657
Minería del cobre	2.894	3.028	2.930	3.145	3.164	2.990	3.072	2.926
Otras actividades mineras	687	704	713	757	698	743	774	748
Industria Manufacturera	4.682	4.680	4.682	4.840	4.854	4.920	4.911	4.899
Alimentos	1.373	1.382	1.383	1.433	1.463	1.528	1.502	1.507
Bebidas y tabaco	419	392	421	432	429	421	413	404
Textil, prendas de vestir, cuero y calzado	90	87	87	88	91	92	94	91
Maderas y muebles	239	243	236	245	242	240	240	231
Celulosa, papel e imprentas	425	450	425	464	463	461	464	446
Química, petróleo, caucho y plástico	869	873	875	911	901	890	885	898
Minerales no metálicos y metálica básica	269	262	255	263	256	258	268	260
Productos metálicos, maq. y eq. y otros	993	1.000	1.000	1.010	1.018	1.035	1.052	1.058
Electricidad, gas, agua y gestión de desechos	1.917	1.856	1.843	1.876	1.883	1.865	1.878	1.794
Construcción	3.057	3.070	3.032	3.036	3.031	3.047	3.078	3.055
Comercio	4.937	5.083	5.135	5.161	5.213	5.502	5.377	5.448
Restaurantes y hoteles	1.016	1.035	1.008	1.022	1.039	1.069	1.056	1.065
Transporte	2.979	3.073	3.079	3.131	3.162	3.210	3.213	3.242
Comunicaciones y servicios de información	1.806	1.835	1.821	1.787	1.799	1.840	1.837	1.838
Servicios financieros	2.417	2.445	2.412	2.354	2.379	2.364	2.377	2.389
Servicios empresariales	5.106	5.166	5.043	5.027	5.154	5.175	5.200	5.247
Servicios de vivienda e inmobiliarios	4.076	4.098	4.097	4.131	4.155	4.192	4.215	4.237
Servicios personales (5)	7.002	7.006	7.004	7.134	7.159	7.269	7.354	7.354
Administración pública	2.512	2.542	2.560	2.536	2.537	2.541	2.551	2.562
PIB a costo de factores	46.305	46.990	46.702	47.502	47.893	48.238	48.450	48.331
Impuestos sobre los productos	5.100	5.164	5.127	5.193	5.139	5.290	5.306	5.344
PIB	51.416	52.160	51.835	52.702	53.038	53.534	53.762	53.682

CUADRO 2.23**Variación del PIB por clase de actividad económica, trimestral, volumen a precios del año anterior encadenado, desestacionalizado**

(Variación porcentual respecto al periodo anterior) (1)

	2023 IV	2024 I	II	III	IV	2025 I	II	III
Agropecuario-silvícola	-3,8	4,3	0,2	3,6	9,8	-3,9	0,9	4,6
Pesca	-7,4	1,0	-5,4	10,1	0,7	19,8	-11,5	3,8
Minería	-4,2	4,1	-2,2	7,1	-1,4	-3,5	2,9	-4,6
Minería del cobre	-3,0	4,7	-3,3	7,4	0,6	-5,5	2,7	-4,8
Otras actividades mineras	-6,7	2,6	1,2	6,2	-7,7	6,3	4,2	-3,4
Industria Manufacturera	1,4	-0,0	0,0	3,4	0,3	1,4	-0,2	-0,3
Alimentos	3,9	0,7	0,1	3,6	2,1	4,5	-1,7	0,4
Bebidas y tabaco	1,8	-6,6	7,6	2,6	-0,9	-1,8	-1,8	-2,1
Textil, prendas de vestir, cuero y calzado	-2,8	-3,2	-0,1	0,6	3,5	1,6	2,3	-3,5
Maderas y muebles	3,6	1,7	-2,9	3,8	-1,0	-1,0	0,2	-3,8
Celulosa, papel e imprentas	-0,4	5,7	-5,5	9,2	-0,2	-0,5	0,8	-4,1
Química, petróleo, caucho y plástico	-0,9	0,5	0,3	4,1	-1,1	-1,2	-0,6	1,4
Minerales no metálicos y metálica básica	0,4	-2,6	-2,7	3,1	-2,6	0,7	4,2	-3,2
Productos metálicos, maq. y eq. y otros	0,6	0,7	-0,0	1,1	0,7	1,7	1,7	0,5
Electricidad, gas, agua y gestión de desechos	-0,8	-3,2	-0,7	1,8	0,4	-1,0	0,7	-4,5
Construcción	-1,1	0,4	-1,2	0,1	-0,1	0,5	1,0	-0,7
Comercio	-0,7	3,0	1,0	0,5	1,0	5,5	-2,3	1,3
Restaurantes y hoteles	2,1	1,8	-2,6	1,4	1,7	3,0	-1,3	0,8
Transporte	0,8	3,1	0,2	1,7	1,0	1,5	0,1	0,9
Comunicaciones y servicios de información	-3,1	1,6	-0,7	-1,9	0,6	2,3	-0,2	0,0
Servicios financieros	0,2	1,2	-1,4	-2,4	1,1	-0,6	0,5	0,5
Servicios empresariales	1,2	1,2	-2,4	-0,3	2,5	0,4	0,5	0,9
Servicios de vivienda e inmobiliarios	0,4	0,5	-0,0	0,8	0,6	0,9	0,5	0,5
Servicios personales (2)	2,6	0,1	-0,0	1,9	0,3	1,5	1,2	0,0
Administración pública	0,7	1,2	0,7	-0,9	0,0	0,2	0,4	0,4
PIB a costo de factores	-0,3	1,5	-0,6	1,7	0,8	0,7	0,4	-0,2
Impuestos sobre los productos	-0,7	1,3	-0,7	1,3	-1,0	2,9	0,3	0,7
Producto Interno Bruto	-0,3	1,4	-0,6	1,7	0,6	0,9	0,4	-0,1

CUADRO 2.24
Contribución al PIB por clase de actividad económica, trimestral, volumen a precios del año anterior encadenado, desestacionalizado
 (Contribución porcentual respecto al período anterior) (1)(2)

	2023 IV	2024 I	II	III	IV	2025 I	II	III
Agropecuario-silvícola	-0,1	0,1	0,0	0,1	0,3	-0,1	0,0	0,2
Pesca	-0,0	0,0	-0,0	0,0	0,0	0,1	-0,1	0,0
Minería	-0,6	0,4	-0,2	0,7	-0,2	-0,4	0,3	-0,5
Minería del cobre	-0,3	0,4	-0,3	0,6	0,0	-0,5	0,3	-0,5
Otras actividades mineras	-0,3	0,1	0,0	0,2	-0,2	0,1	0,1	-0,1
Industria Manufacturera	0,1	-0,0	0,0	0,3	0,0	0,1	-0,0	-0,0
Alimentos	0,1	0,0	0,0	0,1	0,1	0,1	-0,1	0,0
Bebidas y tabaco	0,0	-0,1	0,1	0,0	-0,0	-0,0	-0,0	-0,0
Textil, prendas de vestir, cuero y calzado	-0,0	-0,0	-0,0	0,0	0,0	0,0	0,0	-0,0
Maderas y muebles	0,0	0,0	-0,0	0,0	-0,0	-0,0	0,0	-0,0
Celulosa, papel e imprentas	-0,0	0,0	-0,0	0,0	-0,0	-0,0	0,0	-0,0
Química, petróleo, caucho y plástico	-0,0	0,0	0,0	0,1	-0,0	-0,0	-0,0	0,0
Minerales no metálicos y metálica básica	0,0	-0,0	-0,0	0,0	-0,0	0,0	0,0	-0,0
Productos metálicos, maq., eq. y resto	0,0	0,0	-0,0	0,0	0,0	0,0	0,0	0,0
Electricidad, gas, agua y gestión de desechos	-0,0	-0,1	-0,0	0,1	0,0	-0,0	0,0	-0,2
Construcción	-0,1	0,0	-0,1	0,0	-0,0	0,0	0,1	-0,0
Comercio	-0,1	0,3	0,1	0,0	0,1	0,5	-0,2	0,1
Restaurantes y hoteles	0,0	0,0	-0,1	0,0	0,0	0,1	-0,0	0,0
Transporte	0,0	0,2	0,0	0,1	0,1	0,1	0,0	0,1
Comunicaciones y servicios de información	-0,1	0,0	-0,0	-0,0	0,0	0,1	-0,0	0,0
Servicios financieros	0,0	0,0	-0,0	-0,1	0,0	-0,0	0,0	0,0
Servicios empresariales	0,1	0,1	-0,2	-0,0	0,2	0,0	0,0	0,1
Servicios de vivienda e inmobiliarios	0,0	0,0	-0,0	0,1	0,0	0,1	0,0	0,0
Servicios personales (3)	0,3	0,0	-0,0	0,2	0,0	0,2	0,1	0,0
Administración pública	0,0	0,1	0,0	-0,0	0,0	0,0	0,0	0,0
Impuestos sobre los productos	-0,1	0,1	-0,1	0,1	-0,1	0,3	0,0	0,1
PIB	-0,3	1,4	-0,6	1,7	0,6	0,9	0,4	-0,1

**CUADRO 2.25****Producto interno bruto por clase de actividad económica, anual, volumen a precios del año anterior encadenado (1)**

(Miles de millones de pesos encadenados) (2)/(3)

	2021	2022	2023	2024
Agropecuario-silvícola	6.255	6.229	6.117	6.570
Pesca	1.222	1.239	1.288	1.233
Minería	15.456	14.459	14.463	15.210
Minería del cobre	13.336	12.196	11.683	12.309
Otras actividades mineras	2.186	2.479	2.754	2.879
Industria manufacturera	18.474	18.020	18.552	19.062
Alimentos	5.196	5.302	5.469	5.662
Bebidas y tabaco	1.735	1.683	1.749	1.676
Textil, prendas de vestir, cuero y calzado	318	322	365	352
Maderas y muebles	1.078	1.006	929	965
Celulosa, papel e imprentas	1.790	1.556	1.610	1.808
Química, petróleo, caucho y plástico	3.588	3.277	3.431	3.560
Minerales no metálicos y metálica básica	1.179	1.086	1.077	1.037
Productos metálicos, maq. y eq. y otros	3.520	3.741	3.922	4.024
Electricidad, gas, agua y gestión de desechos	5.562	5.978	6.970	7.471
Construcción	11.961	12.252	12.208	12.172
Comercio	20.623	19.938	19.642	20.650
Restaurantes y hoteles	3.179	3.766	3.967	4.100
Transporte	9.855	10.847	11.673	12.462
Comunicaciones y servicios de información	6.552	7.234	7.274	7.241
Servicios financieros	10.190	9.931	9.672	9.589
Servicios empresariales	19.191	20.756	20.515	20.390
Servicios de vivienda e inmobiliarios	15.359	15.944	16.186	16.480
Servicios personales (4)	24.049	26.814	27.475	28.293
Administración pública	9.828	9.846	9.960	10.174
PIB a costo de factores	177.077	181.399	183.882	189.262
Impuestos sobre los productos	22.177	22.120	20.614	20.643
PIB	199.170	203.460	204.521	209.929

CUADRO 2.26**Variación del PIB por clase de actividad económica, anual, volumen a precios del año anterior encadenado (1)**

(Variación porcentual respecto de igual período del año anterior)

	2021	2022	2023	2024
Agropecuario-silvícola	3,7	-0,4	-1,8	7,4
Pesca	4,5	1,4	3,9	-4,2
Minería	-4,5	-6,4	0,0	5,2
Minería del cobre	-6,1	-8,5	-4,2	5,4
Otras actividades mineras	10,5	13,4	11,1	4,5
Industria manufacturera	5,7	-2,5	3,0	2,7
Alimentos	-0,3	2,0	3,2	3,5
Bebidas y tabaco	18,0	-3,0	3,9	-4,1
Textil, prendas de vestir, cuero y calzado	20,7	1,4	13,4	-3,6
Maderas y muebles	2,2	-6,7	-7,6	3,8
Celulosa, papel e imprentas	0,6	-13,0	3,5	12,3
Química, petróleo, caucho y plástico	-1,9	-8,7	4,7	3,8
Minerales no metálicos y metálica básica	16,9	-7,9	-0,8	-3,7
Productos metálicos, maq y eq. y otros	15,7	6,3	4,8	2,6
Electricidad, gas, agua y gestión de desechos	0,6	7,5	16,6	7,2
Construcción	5,7	2,4	-0,4	-0,3
Comercio	22,2	-3,3	-1,5	5,1
Restaurantes y hoteles	35,4	18,5	5,3	3,4
Transporte	14,5	10,1	7,6	6,8
Comunicaciones y servicios de información	11,0	10,4	0,6	-0,5
Servicios financieros	8,3	-2,5	-2,6	-0,9
Servicios empresariales	13,0	8,2	-1,2	-0,6
Servicios de vivienda e inmobiliarios	5,6	3,8	1,5	1,8
Servicios personales (2)	26,2	11,5	2,5	3,0
Administración pública	2,4	0,2	1,2	2,1
PIB a costo de factores	10,2	2,4	1,4	2,9
Impuestos sobre los productos	21,7	-0,3	-6,8	0,1
PIB	11,3	2,2	0,5	2,6

CUADRO 2.27
Contribución al PIB por clase de actividad económica, anual, volumen a precios del año anterior encadenado (1)

(Contribución porcentual respecto de igual período del año anterior)

	2021	2022	2023	2024
Agropecuario-silvícola	0,1	-0,0	-0,0	0,2
Pesca	0,0	0,0	0,0	-0,0
Minería	-0,5	-0,9	0,0	0,5
Minería del cobre	-0,6	-1,1	-0,4	0,4
Otras actividades mineras	0,1	0,2	0,4	0,1
Industria manufacturera	0,5	-0,2	0,3	0,3
Alimentos	-0,0	0,0	0,1	0,1
Bebidas y tabaco	0,2	-0,0	0,0	-0,0
Textil, prendas de vestir, cuero y calzado	0,0	0,0	0,0	-0,0
Maderas y muebles	0,0	-0,0	-0,1	0,0
Celulosa, papel e imprentas	0,0	-0,1	0,0	0,1
Química, petróleo, caucho y plástico	-0,0	-0,1	0,1	0,1
Minerales no metálicos y metálica básica	0,1	-0,0	-0,0	-0,0
Productos metálicos, maq. y equipos y otros	0,3	0,1	0,1	0,1
Electricidad, gas, agua y gestión de desechos	0,0	0,2	0,4	0,2
Construcción	0,3	0,1	-0,0	-0,0
Comercio	2,0	-0,3	-0,1	0,5
Restaurantes y hoteles	0,4	0,3	0,1	0,1
Transporte	0,7	0,5	0,4	0,4
Comunicaciones y servicios de información	0,3	0,3	0,0	-0,0
Servicios financieros	0,4	-0,1	-0,1	-0,0
Servicios empresariales	1,2	0,7	-0,1	-0,1
Servicios de vivienda e inmobiliarios	0,4	0,3	0,1	0,1
Servicios personales (2)	3,2	1,4	0,3	0,4
Administración pública	0,1	0,0	0,1	0,1
PIB a costo de factores	9,2	2,2	1,2	2,6
Impuestos sobre los productos	2,1	-0,0	-0,7	0,0
PIB	11,3	2,2	0,5	2,6

CUADRO 2.28
Producto-ingreso, precios corrientes (1)

(Miles de millones de pesos)

	PIB	Ingreso de factores recibidos del resto del mundo	Ingreso de factores pagados al resto del mundo	Producto nacional bruto	Transferencias corrientes recibidas del resto del mundo	Transferencias corrientes pagadas al resto del mundo
2021	239.418	8.016	21.565	225.869	3.769	5.866
2022	263.065	12.074	24.943	250.196	4.735	4.713
2023	281.857	10.553	22.711	269.700	5.074	4.358
2024	311.631	11.429	27.469	295.591	4.657	4.302
2023 IV	75.384	2.773	6.354	71.803	1.386	1.219
2024 I	76.533	3.191	6.806	72.918	1.196	984
II	75.092	2.632	7.244	70.479	1.304	1.105
III	75.344	2.957	6.650	71.652	1.054	1.099
IV	84.662	2.648	6.769	80.542	1.102	1.114
2025 I	81.777	2.739	7.211	77.305	985	1.066
II	82.868	2.813	7.582	78.099	1.509	1.132
III	81.906	2.817	7.377	77.347	1.213	1.137

CUADRO 2.28
Producto-ingreso, precios corrientes (continuación)

(Miles de millones de pesos)

	Ingreso nacional bruto disponible	Ahorro nacional bruto	Ahorro externo	Formación bruta de capital	Formación bruta de capital fijo
2021	223.771	39.932	17.782	57.714	55.846
2022	250.219	44.528	23.339	67.867	67.458
2023	270.415	56.935	8.913	65.848	68.333
2024	295.945	67.914	4.508	72.422	73.200
2023 IV	71.970	14.363	2.409	16.772	18.025
2024 I	73.130	19.158	-1.086	18.071	17.534
II	70.678	14.218	1.720	15.939	17.419
III	71.607	15.479	2.212	17.691	18.172
IV	80.530	19.059	1.662	20.721	20.074
2025 I	77.224	19.002	243	19.246	18.888
II	78.476	17.527	1.948	19.474	19.336
III	77.423	17.075	4.385	21.460	20.790



CUADRO 2.29
Ingreso nacional bruto disponible, volumen a precios del año anterior encadenado (1)
(Miles de millones de pesos encadenados) (2)(3)(4)

	PIB	Ingreso de factores recibidos del resto del mundo	Ingreso de factores pagados al resto del mundo	Producto nacional bruto		Transferencias corrientes recibidas del resto del mundo	Transferencias corrientes pagadas al resto del mundo
				Nivel	Variación interanual		
2021	199.170	7.040	18.989	187.178	11,8	3.312	5.139
2022	203.460	9.569	19.820	193.057	3,1	3.760	3.717
2023	204.521	7.891	17.015	195.204	1,1	3.802	3.240
2024	209.929	8.059	19.407	198.450	1,7	3.292	3.015
2023 IV	53.747	2.029	4.662	51.071	1,6	1.016	888
2024 I	51.630	2.262	4.833	49.019	1,6	850	693
II	51.348	1.880	5.186	48.028	-1,0	934	785
III	51.073	2.086	4.701	48.422	2,3	745	771
IV	55.879	1.830	4.687	52.981	3,7	763	765
2025 I	52.975	1.842	4.858	49.933	1,9	664	712
II	53.039	1.923	5.195	49.755	3,6	1.035	769
III	51.880	1.899	4.982	48.778	0,7	820	762

CUADRO 2.29
Ingreso nacional bruto disponible, volumen a precios del año anterior encadenado (continuación) (1)
(Miles de millones de pesos encadenados) (2)(3)(4)

	Ingreso nacional bruto disponible		Ingreso nacional bruto disponible real		Gasto interno bruto	
	Nivel	Variación interanual	Nivel	Variación interanual	Nivel	Variación interanual
2021	185.379	10,9	196.189	14,9	212.348	21,3
2022	193.023	4,1	199.506	1,7	217.269	2,3
2023	195.677	1,4	203.430	2,0	209.210	-3,7
2024	198.650	1,5	209.199	2,8	212.022	1,3
2023 IV	51.177	2,4	53.076	2,6	54.541	-1,4
2024 I	49.153	1,9	51.856	2,0	51.149	2,7
II	48.155	-1,3	50.660	-0,4	51.813	-1,5
III	48.380	2,0	50.785	4,3	52.165	-0,2
IV	52.961	3,5	55.898	5,3	56.894	4,3
2025 I	49.871	1,5	52.180	0,6	52.127	1,9
II	49.990	3,8	53.761	6,1	55.036	6,2
III	48.817	0,9	52.320	3,0	55.189	5,8

**CUADRO 2.30****Participación de los principales agregados macroeconómicos en el producto interno bruto, anuales, precios corrientes (1)**

(Porcentaje sobre el PIB)

	2021	2022	2023	2024
PIB	100,0	100,0	100,0	100,0
Ingreso de factores recibidos del resto del mundo	3,3	4,6	3,7	3,7
Ingreso de factores pagados al resto del mundo	9,0	9,5	8,1	8,8
Producto nacional bruto	94,3	95,1	95,7	94,9
Transferencias corrientes recibidas del resto del mundo	1,6	1,8	1,8	1,5
Transferencias corrientes pagadas al resto del mundo	2,5	1,8	1,5	1,4
Ingreso nacional bruto disponible	93,5	95,1	95,9	95,0
Consumo total	76,8	78,2	75,7	73,2
Ahorro nacional bruto	16,7	16,9	20,2	21,8
Ahorro externo (excedente de la Nación en cta.cte.)	7,4	8,9	3,2	1,4
Formación bruta de capital	24,1	25,8	23,4	23,2
Formación bruta de capital fijo	23,3	25,6	24,2	23,5

III. CUENTAS NACIONALES INSTITUCIONALES*

Cuentas Nacionales por Sector Institucional

CUADRO 3.1
Ratios. Operaciones no financieras, operaciones financieras y balances financieros (1)

	2021	2022	2023	2024	2024 IV	2025 I	II	III
Economía nacional (porcentaje sobre el PIB)								
Ahorro bruto	16,7	16,9	20,2	21,8	21,8	21,4	21,9	21,9
Capacidad/Necesidad de financiamiento	-7,4	-8,9	-3,1	-1,4	-1,4	-1,8	-1,9	-2,5
Activos financieros netos	-8,8	-20,2	-19,7	-18,0	-18,0	-19,4	-18,5	-18,5
Formación bruta de capital	24,1	25,8	23,4	23,2	23,2	23,2	23,8	24,4
Hogares (porcentaje sobre el PIB)								
Ahorro bruto	5,1	-0,4	5,2	5,6	5,6	5,4	5,5	5,3
Capacidad/Necesidad de financiamiento	2,5	-2,9	2,8	3,6	3,6	3,3	3,5	3,3
Activos financieros netos	130,6	120,3	121,2	120,4	120,4	120,0	121,5	124,9
Deuda	47,4	49,2	48,8	47,2	47,2	47,5	47,0	46,6
Empresas no financieras (porcentaje sobre el PIB)								
Ahorro bruto	12,4	9,3	12,0	13,6	13,6	12,9	13,7	13,7
Formación bruta de capital	18,1	19,4	17,2	17,4	17,4	17,4	18,0	18,8
Capacidad/Necesidad de financiamiento	-5,4	-9,8	-4,8	-3,5	-3,5	-4,1	-4,0	-4,7
Activos financieros netos	-123,4	-126,7	-123,9	-120,5	-120,5	-119,9	-119,2	-121,8
Deuda	106,5	101,4	98,8	97,5	97,5	94,5	92,9	94,1
Sociedades financieras (porcentaje sobre el PIB)								
Ahorro bruto	3,3	3,3	1,6	1,7	1,7	2,1	1,7	1,8
Capacidad/Necesidad de financiamiento	2,8	2,6	1,0	1,1	1,1	1,5	1,1	1,2
Préstamos	104,2	104,0	100,4	85,7	85,7	84,7	84,1	83,2
Deuda	150,2	140,9	137,2	112,0	112,0	109,2	108,7	108,5
Gobierno (porcentaje sobre el PIB)								
Ahorro bruto	-4,1	4,8	1,4	0,8	0,8	1,1	1,0	1,2
Capacidad/Necesidad de financiamiento	-7,4	1,2	-2,1	-2,6	-2,6	-2,5	-2,5	-2,3
Activos financieros netos	-12,2	-11,5	-14,0	-14,8	-14,8	-14,7	-14,8	-15,4
Deuda	36,4	36,1	37,7	39,1	39,1	39,3	40,5	41,6

**CUADRO 3.2****Economía Nacional. Operaciones no financieras, operaciones financieras y balances financieros (1)**

(Miles de millones de pesos)

	2021	2022	2023	2024	2024 IV	2025 I	II	III
Operaciones no financieras								
Rentas de la producción (2)	210.158	231.585	248.852	276.130	75.032	72.378	73.337	72.366
Rentas de la propiedad netas (3)	-13.116	-12.356	-11.667	-15.483	-3.980	-4.330	-4.629	-4.417
Impuestos netos de subvenciones	28.827	30.967	32.514	34.944	9.490	9.257	9.391	9.398
Transferencias corrientes netas	-2.098	22	715	355	-12	-81	377	76
Ingreso disponible bruto	223.771	250.219	270.415	295.945	80.530	77.224	78.476	77.423
Consumo final efectivo (menos)	183.839	205.691	213.480	228.031	61.471	58.221	60.949	60.348
Ahorro bruto	39.932	44.528	56.935	67.914	19.059	19.002	17.527	17.075
Transferencias netas de capital	2	2	46	24	0	0	1	1
Formación bruta de capital (menos)	57.714	67.867	65.848	72.422	20.721	19.246	19.474	21.460
Capacidad/Necesidad de financiamiento	-17.780	-23.337	-8.866	-4.485	-1.662	-243	-1.946	-4.384
Operaciones financieras								
Adquisición neta de activos financieros	101.817	67.719	71.067	48.887	19.681	23.288	38.197	22.192
Efectivo y depósitos	1.497	-134	14.123	-3.206	976	-5.110	3.525	-1.007
Títulos	19.360	8.492	12.205	-12.331	-744	4.889	7.716	-99
Derivados (4)	33	-14	-1.402	-495	-318	-693	-604	-95
Préstamos	27.865	27.141	12.703	-15.258	5.424	3.722	6.410	3.018
Acciones y otras participaciones	20.047	-6.610	21.144	35.872	5.319	6.484	11.653	11.678
Fondos de pensiones y seguros	-7.857	10.539	12.426	13.258	3.569	3.444	4.250	3.392
Otras cuentas (5)	40.873	28.306	-133	31.046	5.454	10.552	5.246	5.305
Pasivos netos contraídos	119.598	91.056	79.934	53.372	21.343	23.531	40.143	26.577
Efectivo y depósitos	-2.628	7.572	7.907	-3.354	2.499	-2.919	4.131	-276
Títulos	42.501	8.034	12.772	-3.061	365	6.804	7.736	4.571
Préstamos	30.178	30.069	19.990	-15.868	1.880	3.477	6.613	6.786
Acciones y otras participaciones	18.993	9.516	23.614	34.554	5.659	4.721	12.147	6.884
Fondos de pensiones y seguros	-7.857	10.539	12.426	13.258	3.569	3.444	4.250	3.392
Otras cuentas	38.410	25.326	3.224	27.843	7.370	8.003	5.265	5.219
Capacidad/Necesidad de financiamiento	-17.780	-23.337	-8.866	-4.485	-1.662	-243	-1.946	-4.384
Balances financieros								
Activos Financieros Netos	-20.969	-53.251	-55.665	-56.178	-56.178	-61.593	-60.137	-61.439
Activos	1.745.828	1.834.552	1.949.499	2.077.918	2.077.918	2.105.463	2.168.423	2.239.792
Efectivo y depósitos	214.065	213.354	228.806	231.686	231.686	226.414	229.435	229.939
Títulos	230.186	250.931	266.496	271.180	271.180	273.235	281.675	287.382
Derivados (4)	-733	191	795	-2.029	-2.029	515	1.975	2.620
Préstamos	273.910	299.557	311.721	299.504	299.504	300.747	306.055	309.921
Acciones y otras participaciones	596.413	596.722	643.451	727.010	727.010	736.186	763.539	804.669
Fondos de pensiones y seguros	198.768	213.858	235.387	260.020	260.020	265.833	278.178	294.199
Otras cuentas (5)	233.219	259.941	262.843	290.546	290.546	302.532	307.566	311.061
Pasivos	1.766.797	1.887.803	2.005.163	2.134.096	2.134.096	2.167.057	2.228.560	2.301.231
Efectivo y depósitos	186.991	193.984	202.331	201.894	201.894	197.753	201.486	201.966
Títulos	266.083	275.907	294.082	308.680	308.680	314.014	322.806	335.824
Préstamos	345.152	375.390	396.989	393.513	393.513	391.084	396.069	405.994
Acciones y otras participaciones	542.657	576.156	619.489	687.239	687.239	704.046	729.277	758.448
Fondos de pensiones y seguros	198.768	213.858	235.387	260.020	260.020	265.833	278.178	294.199
Otras cuentas	227.146	252.508	256.885	282.750	282.750	294.327	300.744	304.801

CUADRO 3.3
Hogares e IPSFL. Operaciones no financieras, operaciones financieras y balances financieros (1)

(Miles de millones de pesos)

	2021	2022	2023	2024	2024 IV	2025 I	II	III
Operaciones no financieras								
Rentas de la producción (remuneración, ingreso mixto y excedente bruto)	117.718	134.724	148.684	156.863	40.677	40.759	40.689	40.828
Rentas de la propiedad netas (2)	20.171	22.119	27.261	34.483	9.860	8.394	10.478	9.490
Impuestos netos de subvenciones	-3.937	-4.377	-5.107	-6.440	-1.430	-2.130	-1.551	-1.208
Prestaciones sociales netas de cotizaciones	15.363	1.496	1.677	1.436	338	579	98	364
Transferencias corrientes netas	19.496	3.878	3.147	2.396	672	200	479	435
Ingreso disponible bruto	168.812	157.840	175.662	188.737	50.116	47.801	50.193	49.909
Ingreso disponible neto de liberación de activos previsionales	151.971	156.620	175.662	188.737	50.116	47.801	50.193	49.909
Transferencias sociales en especie (salud, educación y otros)	21.330	23.437	26.181	28.980	7.560	7.927	8.273	7.813
Ingreso disponible bruto ajustado	190.142	181.276	201.843	217.717	57.676	55.729	58.465	57.722
Consumo final efectivo (menos)	169.885	190.391	196.539	210.057	56.564	53.911	56.377	55.689
Variación neta en los fondos de pensiones (3)	-8.125	7.943	9.342	9.881	2.475	2.458	2.915	2.549
Ahorro bruto	12.132	-1.172	14.647	17.542	3.588	4.275	5.004	4.582
Transferencias netas de capital	1.797	2.422	2.637	3.021	877	624	775	692
Formación bruta de capital (menos)	7.911	8.972	9.504	9.350	2.497	2.516	2.215	2.309
Capacidad/Necesidad de financiamiento	6.018	-7.722	7.780	11.212	1.968	2.384	3.564	2.964
Operaciones financieras								
Adquisición neta de activos financieros	18.056	9.142	18.066	22.619	5.621	5.854	6.397	5.133
Efectivo y depósitos	14.881	-4.923	1.829	-1.761	268	689	356	431
Títulos	254	399	48	-5	1	-45	20	-5
Acciones y otras participaciones	10.587	3.189	3.703	10.775	1.047	2.068	2.824	1.883
Fondos de pensiones y seguros	-7.789	10.378	12.384	13.157	3.524	3.427	4.230	3.401
Otras cuentas (4)	124	98	101	453	782	-284	-1.033	-577
Pasivos netos contraídos	12.038	16.864	10.286	11.407	3.653	3.470	2.833	2.169
Préstamos	11.017	15.390	9.953	10.634	3.344	3.250	2.482	1.883
Otras cuentas	1.021	1.474	332	773	309	221	351	287
Capacidad/Necesidad de financiamiento	6.018	-7.722	7.780	11.212	1.968	2.384	3.564	2.964
Balances financieros								
Activos Financieros Netos	312.654	316.462	341.551	375.235	375.235	380.167	394.340	413.544
Activos	426.097	445.773	479.085	522.187	522.187	530.528	546.968	568.026
Efectivo y depósitos	84.909	79.965	82.482	81.481	81.481	81.877	82.159	82.763
Títulos	1.113	1.518	1.615	1.802	1.802	1.677	1.679	1.719
Acciones y otras participaciones	141.002	150.231	158.882	177.986	177.986	180.511	184.388	188.939
Fondos de pensiones y seguros	196.158	210.922	232.272	256.647	256.647	262.405	274.640	290.542
Otras cuentas (4)	2.916	3.137	3.834	4.269	4.269	4.059	4.102	4.062
Pasivos	113.443	129.311	137.534	146.952	146.952	150.360	152.628	154.482
Préstamos	107.601	122.108	130.624	139.630	139.630	142.838	144.969	146.542
Otras cuentas	5.842	7.203	6.910	7.322	7.322	7.522	7.658	7.939
MEMORANDO: Información sobre ahorro de hogares								
Ahorro previsional	11.409	13.972	15.541	16.644	4.268	4.287	4.999	4.631
Ahorro no previsional	723	-15.144	-894	898	-681	-11	5	-49
Ahorro total	12.132	-1.172	14.647	17.542	3.588	4.275	5.004	4.582

**CUADRO 3.4****Empresas no financieras. Operaciones no financieras, operaciones financieras y balances financieros (1)**

(Miles de millones de pesos)

	2021	2022	2023	2024	2024 IV	2025 I	II	III
Operaciones no financieras								
Rentas de la producción (excedente bruto)	87.561	91.993	94.841	112.802	32.446	29.948	30.909	29.706
Rentas de la propiedad netas (2)	3.436	2.031	-1.928	-3.670	-1.081	-1.980	501	-1.347
Ingreso empresarial bruto	90.997	94.023	92.913	109.132	31.365	27.968	31.410	28.359
Rentas distribuidas y utilidades reinvertidas (menos)	46.235	48.099	43.717	50.461	14.885	11.392	15.048	13.671
Impuestos netos de subvenciones	-12.389	-19.205	-12.034	-12.955	-4.054	-3.823	-4.294	-3.374
Transferencias corrientes netas	-2.738	-2.354	-3.359	-3.305	-830	-797	-863	-602
Ahorro bruto	29.635	24.366	33.804	42.412	11.596	11.955	11.205	10.713
Transferencias netas de capital	833	1.013	1.134	1.043	278	292	246	287
Formación bruta de capital (menos)	43.350	51.144	48.368	54.310	15.539	14.735	14.765	17.094
Capacidad/Necesidad de financiamiento	-12.882	-25.766	-13.431	-10.856	-3.665	-2.488	-3.314	-6.094
Operaciones financieras								
Adquisición neta de activos financieros	37.842	21.419	7.922	20.961	5.812	7.089	5.558	1.395
Efectivo y depósitos	4.234	-3.542	2.482	909	507	-475	-341	397
Títulos	-3.173	-446	2.715	-1.843	-1.168	229	1.774	222
Derivados (3)	975	-46	-4.136	-1.540	699	-1.072	-678	-677
Préstamos	1.789	1.531	654	531	246	224	79	166
Acciones y otras participaciones	5.397	2.919	14.916	4.071	1.380	1.297	2.760	-678
Fondos de pensiones y seguros	61	70	-26	9	16	-3	-1	-25
Otras cuentas (4)	28.560	20.933	-8.682	18.823	4.132	6.889	1.965	1.988
Pasivos netos contraídos	50.723	47.185	21.353	31.817	9.477	9.576	8.872	7.489
Títulos	3.329	2.309	2.103	3.853	1.964	1.336	1.153	240
Préstamos	6.069	12.916	7.125	664	-1.650	1.105	1.974	2.169
Acciones y otras participaciones	9.078	11.969	10.862	10.599	3.786	3.385	2.581	1.004
Acciones cotizadas	54	1.743	60	0	0	0	0	0
Acciones no cotizadas y otras participaciones	9.024	10.227	10.802	10.599	3.786	3.385	2.581	1.004
Otras cuentas	32.248	19.991	1.263	16.701	5.378	3.750	3.164	4.076
Capacidad/Necesidad de financiamiento	-12.882	-25.766	-13.431	-10.856	-3.665	-2.488	-3.314	-6.094
Balances financieros								
Activos Financieros Netos	-295.551	-333.420	-349.318	-375.616	-375.616	-379.931	-386.985	-403.498
Activos	369.788	389.487	406.023	444.390	444.390	452.994	461.853	471.235
Efectivo y depósitos	51.556	47.167	49.723	51.861	51.861	52.374	51.388	52.624
Títulos	11.824	12.027	13.924	14.109	14.109	14.771	15.871	16.338
Derivados (3)	-7	480	-802	-373	-373	-1.104	-525	-614
Préstamos	15.523	17.190	18.329	21.093	21.093	20.337	20.192	20.910
Acciones y otras participaciones	152.094	155.299	173.665	191.894	191.894	196.430	203.217	211.737
Fondos de pensiones y seguros	790	970	990	1.042	1.042	1.052	1.061	1.042
Otras cuentas (4)	138.008	156.354	150.194	164.764	164.764	169.134	170.649	169.197
Pasivos	665.340	722.907	755.341	820.006	820.006	832.926	848.839	874.733
Títulos	68.310	67.832	71.095	82.398	82.398	82.457	83.114	86.954
Préstamos	175.389	189.634	198.747	211.174	211.174	206.997	207.783	213.105
Acciones y otras participaciones	283.576	310.424	330.624	358.467	358.467	368.206	378.295	392.882
Acciones cotizadas	94.209	105.666	111.183	116.311	116.311	126.506	132.031	144.706
Acciones no cotizadas y otras participaciones	189.366	204.758	219.441	242.156	242.156	241.700	246.264	248.175
Otras cuentas	138.065	155.017	154.874	167.967	167.967	175.267	179.646	181.792
De las cuales: Con el exterior	6.687	4.799	3.916	5.725	5.725	4.998	5.607	6.508
Factoring y securitizadoras	4.688	4.443	4.836	4.668	4.668	4.889	5.013	5.265

CUADRO 3.5
Gobierno general. Operaciones no financieras, operaciones financieras y balances financieros (1)(2)

(Miles de millones de pesos)

	2021	2022	2023	2024	2024 IV	2025 I	II	III
Operaciones no financieras								
Rentas de la producción (consumo de capital fijo)	2.624	3.040	3.238	3.226	829	842	833	834
Rentas de la propiedad netas (3)	1.682	3.145	2.666	-36	270	-335	-230	-284
Impuestos netos de subvenciones	47.189	56.109	51.055	56.292	15.580	15.578	15.605	14.392
Prestaciones sociales netas de cotizaciones	-7.238	-9.439	-11.020	-11.317	-2.814	-3.038	-3.013	-2.912
Transferencias corrientes netas	-18.809	-1.386	1.182	1.436	190	488	774	243
Ingreso disponible bruto	25.448	51.468	47.121	49.601	14.055	13.536	13.970	12.272
Transferencias sociales en especie (salud, educación y otros) (menos)	21.330	23.437	26.181	28.980	7.560	7.927	8.273	7.813
Ingreso disponible bruto ajustado	4.118	28.031	20.940	20.621	6.495	5.609	5.697	4.459
Consumo final efectivo (menos)	13.954	15.300	16.942	17.975	4.907	4.310	4.573	4.659
Ahorro bruto	-9.836	12.732	3.999	2.646	1.588	1.299	1.125	-200
Transferencias netas de capital	-2.629	-3.433	-3.725	-4.040	-1.155	-916	-1.020	-977
Formación bruta de capital (menos)	5.223	6.037	6.186	6.850	2.243	1.596	1.879	1.571
Capacidad/Necesidad de financiamiento	-17.689	3.262	-5.912	-8.244	-1.810	-1.213	-1.774	-2.748
Operaciones financieras								
Adquisiciones netas de activos financieros	1.559	12.579	4.484	7.847	-568	4.474	3.211	732
Efectivo y depósitos	-1.354	3.408	-669	196	-682	249	828	1.041
Títulos	-2.603	4.704	-2.280	-1.742	-2.017	125	1.010	-1.451
Préstamos	1.553	-171	1.509	1.076	102	658	733	518
Acciones y otras participaciones	-528	929	187	497	-145	-13	457	160
Fondos de pensiones y seguros	3	3	-1	0	1	-0	-0	-1
Otras cuentas (4)	4.489	3.706	5.739	7.820	2.173	3.456	184	465
Pasivos netos contraídos	19.248	9.317	10.397	16.091	1.242	5.687	4.985	3.480
Títulos	16.260	8.750	8.040	10.649	-1.138	3.379	5.796	3.179
Préstamos	562	197	304	214	190	-3	-46	116
Otras cuentas	2.426	370	2.053	5.228	2.190	2.311	-764	185
Capacidad/Necesidad de financiamiento	-17.689	3.262	-5.912	-8.244	-1.810	-1.213	-1.774	-2.748
Balances financieros								
Activos Financieros Netos	-29.232	-30.373	-39.569	-45.995	-45.995	-46.486	-48.167	-51.144
Activos	71.964	78.102	82.053	96.832	96.832	100.685	105.333	108.917
Efectivo y depósitos	10.146	14.688	14.177	15.625	15.625	15.688	16.738	17.728
Títulos	10.049	13.757	11.599	10.776	10.776	10.628	11.824	10.645
Préstamos	8.927	8.767	10.292	11.388	11.388	12.029	12.763	13.279
Acciones y otras participaciones	22.909	18.442	18.065	22.288	22.288	21.073	22.407	24.177
Fondos de pensiones y seguros	35	43	44	46	46	47	47	46
Otras cuentas (4)	19.898	22.405	27.876	36.708	36.708	41.220	41.554	43.042
Pasivos	101.195	108.474	121.622	142.827	142.827	147.171	153.500	160.061
Títulos	84.532	91.988	102.809	118.053	118.053	120.768	127.913	133.967
Préstamos	2.687	2.938	3.315	3.836	3.836	3.682	3.611	3.800
Otras cuentas	13.976	13.548	15.499	20.938	20.938	22.721	21.976	22.294
MEMORANDO: Información fondos soberanos								
Fondo de estabilización económica y social, FEES								
Saldo de Operaciones financieras, FEES (5)	-4.545	4.900	-1.211	-2.158	-937	24	25	27
Valor de mercado, FEES	2.089	6.459	5.334	3.590	3.590	3.522	3.598	3.727
Fondo de reserva de pensiones, FRP								
Saldo de Operaciones financieras, FRP (5)	-2.003	338	1.210	512	59	64	-246	63
Valor de mercado, FRP	6.354	5.566	7.642	9.304	9.304	8.994	9.169	9.735
Total saldo de operaciones financieras de fondos soberanos (5)	-6.547	5.238	-1	-1.646	-878	89	-220	90
Total valor de mercado de fondos soberanos	8.443	12.024	12.976	12.894	12.894	12.517	12.767	13.462

**CUADRO 3.6****Sociedades financieras. Operaciones no financieras, operaciones financieras y balances financieros (1)**

(Miles de millones de pesos)

	2021	2022	2023	2024	2024 IV	2025 I	II	III
Operaciones no financieras								
Rentas de la producción (excedente bruto)	2.255	1.828	2.090	3.239	1.080	828	906	997
Rentas de la propiedad netas (2)	7.830	8.449	4.051	4.201	1.856	983	-331	1.394
Impuestos netos de subvenciones	-2.037	-1.559	-1.400	-1.954	-605	-367	-369	-412
Prestaciones sociales netas de cotizaciones	-8.125	7.943	9.342	9.881	2.475	2.458	2.915	2.549
Transferencias corrientes netas	-46	-116	-255	-172	-43	28	-13	0
Ingreso disponible bruto	-123	16.546	13.828	15.195	4.763	3.931	3.108	4.529
Variación neta en los fondos de pensiones (menos) (3)	-8.125	7.943	9.342	9.881	2.475	2.458	2.915	2.549
Ahorro bruto	8.002	8.602	4.485	5.314	2.287	1.473	193	1.980
Transferencias netas de capital	0	0	0	0	0	0	0	0
Formación bruta de capital (menos)	1.231	1.714	1.789	1.911	441	399	615	486
Capacidad/Necesidad de financiamiento	6.772	6.889	2.696	3.402	1.846	1.073	-422	1.494
Operaciones financieras								
Adquisición neta de activos financieros	44.360	24.579	40.595	-2.540	8.816	5.871	23.031	14.932
Efectivo y depósitos	-16.263	4.924	10.482	-2.551	883	-5.572	2.683	-2.876
Títulos	24.882	3.834	11.722	-8.741	2.441	4.580	4.912	1.135
Derivados (4)	-942	32	2.734	1.045	-1.017	379	74	581
Préstamos	24.523	25.780	10.540	-16.865	5.076	2.841	5.598	2.334
Acciones y otras participaciones	4.591	-13.647	2.339	20.529	3.037	3.133	5.612	10.313
Fondos de pensiones y seguros	-132	88	69	92	29	20	22	16
Otras cuentas (5)	7.701	3.568	2.709	3.950	-1.633	490	4.130	3.429
Pasivos netos contraídos	37.589	17.691	37.898	-5.943	6.970	4.797	23.453	13.438
Efectivo y depósitos	-2.628	7.572	7.907	-3.354	2.499	-2.919	4.131	-276
Títulos	22.913	-3.025	2.629	-17.563	-461	2.089	788	1.152
Préstamos	12.530	1.567	2.608	-27.380	-4	-875	2.204	2.618
Acciones y otras participaciones	9.916	-2.453	12.752	23.955	1.872	1.337	9.566	5.880
Fondos de pensiones y seguros	-7.857	10.539	12.426	13.258	3.569	3.444	4.250	3.392
Otras cuentas	2.715	3.491	-425	5.142	-506	1.721	2.515	672
Capacidad/Necesidad de financiamiento	6.772	6.889	2.696	3.402	1.846	1.073	-422	1.494
Balances financieros								
Activos Financieros Netos	-8.840	-5.920	-8.328	-9.802	-9.802	-15.344	-19.324	-20.341
Activos	877.979	921.191	982.338	1.014.509	1.014.509	1.021.256	1.054.269	1.091.614
Efectivo y depósitos	67.454	71.533	82.424	82.719	82.719	76.475	79.151	76.825
Títulos	207.201	223.628	239.358	244.493	244.493	246.159	252.302	258.680
Derivados (4)	-726	-289	1.597	-1.656	-1.656	1.619	2.499	3.234
Préstamos	249.460	273.600	283.100	267.024	267.024	268.381	273.099	275.732
Acciones y otras participaciones	280.408	272.750	292.839	334.841	334.841	338.173	353.527	379.815
Fondos de pensiones y seguros	1.785	1.923	2.082	2.284	2.284	2.329	2.430	2.568
Otras cuentas (5)	72.397	78.045	80.938	84.804	84.804	88.120	91.261	94.759
Pasivos	886.819	927.111	990.666	1.024.311	1.024.311	1.036.600	1.073.594	1.111.955
Efectivo y depósitos	186.991	193.984	202.331	201.894	201.894	197.753	201.486	201.966
Títulos	113.241	116.086	120.178	108.228	108.228	110.789	111.780	114.903
Préstamos	59.475	60.710	64.303	38.874	38.874	37.567	39.705	42.545
Acciones y otras participaciones	259.081	265.732	288.865	328.772	328.772	335.840	350.981	365.566
Fondos de pensiones y seguros	198.768	213.858	235.387	260.020	260.020	265.833	278.178	294.199
Otras cuentas	69.263	76.741	79.602	86.523	86.523	88.818	91.463	92.775



CUADRO 3.7

Exposiciones intersectoriales. Dinero legal por sector de contrapartida. Operaciones financieras y balances (1)

(Miles de millones de pesos)

	2021	2022	2023	2024	2024 IV	2025 I	II	III
Operaciones financieras								
Banco Central, pasivos	3.863	-3.608	-1.285	101	145	-264	7	354
Bancos y cooperativas, activos	815	-5	-205	-222	-350	-111	5	305
Otros intermediarios y auxiliares financieros, activos	7	-31	4	3	-3	1	-1	9
Compañías de seguro, activos	2	2	-8	5	6	-2	-1	3
Gobierno general, activos	-1	15	12	-0	15	52	-53	-8
Empresas no financieras, activos	560	76	-139	139	34	24	38	23
Hogares, activos	2.481	-3.664	-950	177	444	-228	19	22
Resto del mundo, pasivos	72	-27	21	289	142	217	5	-65
Banco Central, activos	-0	-0	-0	-0	-0	-0	0	-0
Bancos y cooperativas, activos	61	-9	17	288	145	216	5	-69
Otros intermediarios y auxiliares financieros, activos	11	-18	5	2	-3	1	-0	5
Balances financieros								
Banco Central, pasivos	18.667	15.059	13.774	13.875	13.875	13.611	13.618	13.972
Bancos y cooperativas, activos	3.463	3.458	3.253	3.031	3.031	2.920	2.925	3.230
Otros intermediarios y auxiliares financieros, activos	125	94	99	103	103	104	103	111
Compañías de seguro, activos	40	42	34	39	39	37	36	39
Gobierno general, activos	1.428	1.443	1.456	1.458	1.458	1.508	1.455	1.448
Empresas no financieras, activos	1.548	1.624	1.485	1.624	1.624	1.648	1.686	1.709
Hogares, activos	12.062	8.398	7.447	7.621	7.621	7.394	7.413	7.435
Resto del mundo, pasivos	447	425	468	821	821	996	991	952
Banco Central, activos	1	1	1	0	0	0	0	0
Bancos y cooperativas, activos	360	356	394	744	744	918	913	869
Otros intermediarios y auxiliares financieros, activos	86	68	74	76	76	77	78	83

**CUADRO 3.8****Exposiciones intersectoriales. Depósitos por sector de contrapartida. Operaciones financieras y balances financieros (1)**

(Miles de millones de pesos)

	2021	2022	2023	2024	2024 IV	2025 I	II	III
Operaciones financieras								
Banco Central, pasivos	-14.103	2.626	7.080	-10.950	-788	-1.791	696	285
Bancos y cooperativas, activos	-14.105	2.623	7.074	-10.977	-770	-1.761	692	284
Gobierno general, activos	-0	1	8	29	-16	-30	-0	2
Resto del mundo, activos	3	2	-1	-2	-1	-0	3	-1
Bancos y cooperativas, pasivos	7.612	8.554	2.112	7.495	3.142	-864	3.428	-915
Bancos Central, activos	-222	-0	0	-0	0	-0	0	0
Bancos y cooperativas, activos	2.190	1.929	-726	-242	378	-511	597	583
Fondos de inversión del mercado monetario, activos	-6.790	2.907	2.065	7.856	1.116	-428	1.848	-3.821
Fondos de inversión del mercado no monetario, activos	-347	1.169	-414	637	83	-156	103	321
Otros intermediarios y Auxiliares financieros, activos	-127	-1.642	164	-108	-222	718	-30	319
Compañías de seguros, activos	-507	957	35	-544	-667	297	120	-498
Fondos de pensiones, activos	-1.129	-237	-639	4.120	3.439	-1.001	31	163
Gobierno general, activos	-28	3.122	-149	35	-662	258	888	762
Empresas no financieras, activos	2.337	-1.926	2.018	-1.485	246	-1.032	-1.236	1.072
Hogares e IPSFL, activos	12.172	-1.224	2.814	-1.946	-225	809	162	398
Resto del mundo, activos	63	3.499	-3.057	-828	-344	183	944	-213
Otros intermediarios y Auxiliares financieros, pasivos	0	0	0	0	0	0	0	0
Hogares e IPSFL, activos	0	0	0	0	0	0	0	0
Resto del mundo, pasivos	1.900	-4.161	3.027	-1.079	-2.050	-2.213	335	-834
Banco Central, activos	1.731	-2.036	2.829	-3.076	-1.283	-667	-49	74
Bancos y cooperativas, activos	-535	-729	-313	-596	-1.236	-1.045	-177	31
Fondos de inversión del mercado monetario, activos	8	-9	0	0	0	0	0	0
Fondos de inversión del mercado no monetario, activos	0	0	0	-0	-0	0	0	0
Otros intermediarios y Auxiliares financieros, activos	154	565	225	249	-8	-2	6	-0
Compañías de seguros, activos	223	-294	-32	49	0	47	54	0
Fondos de pensiones, activos	78	-200	292	-100	220	-1.156	-523	-537
Gobierno general, activos	-1.325	270	-541	132	-18	-31	-8	286
Empresas no financieras, activos	1.336	-1.692	602	2.256	227	533	857	-698
Hogares e IPSFL, activos	229	-35	-35	7	49	108	175	11
Balances financieros								
Banco Central, pasivos	11.051	13.688	20.795	10.190	10.190	8.353	9.041	9.355
Bancos y cooperativas, activos	10.980	13.614	20.720	10.079	10.079	8.276	8.962	9.273
Gobierno general, activos	0	0	0	30	30	0	0	2
Resto del mundo, activos	72	74	74	81	81	77	80	81
Bancos y cooperativas, pasivos	157.272	165.237	167.762	177.829	177.829	175.789	178.827	178.639
Banco Central, activos	0	0	0	0	0	0	0	1
Bancos y cooperativas, activos	9.281	11.104	10.516	10.758	10.758	10.021	10.573	11.292
Fondos de inversión del mercado monetario, activos	9.737	12.618	14.628	22.543	22.543	22.111	23.952	20.154
Fondos de inversión del mercado no monetario, activos	1.366	2.374	2.065	2.750	2.750	2.590	2.690	3.012
Otros intermediarios y Auxiliares financieros, activos	7.964	6.349	6.526	6.341	6.341	7.474	7.470	7.707
Compañías de seguros, activos	1.764	2.613	2.560	1.971	1.971	2.252	2.366	1.857
Fondos de pensiones, activos	4.464	3.840	3.078	7.149	7.149	3.733	3.779	3.961
Gobierno general, activos	8.487	12.693	12.684	13.955	13.955	14.035	15.145	15.851
Empresas no financieras, activos	41.637	38.755	40.498	39.343	39.343	39.788	38.032	39.640
Hogares e IPSFL, activos	70.337	69.059	72.471	70.817	70.817	71.504	71.633	72.104
Resto del mundo, activos	2.236	5.829	2.737	2.201	2.201	2.278	3.186	3.059
Otros intermediarios y Auxiliares financieros, pasivos	0	0	0	0	0	0	0	0
Hogares e IPSFL, activos	0	0	0	0	0	0	0	0
Resto del mundo, pasivos	25.945	22.028	25.838	27.847	27.847	26.718	26.844	26.739
Banco Central, activos	4.282	2.199	5.009	2.365	2.365	1.614	1.632	1.749
Bancos y cooperativas, activos	8.908	8.284	8.225	8.628	8.628	7.205	6.951	7.170
Fondos de inversión del mercado monetario, activos	9	0	0	0	0	0	0	0
Fondos de inversión del mercado no monetario, activos	0	0	0	0	0	0	0	0
Otros intermediarios y Auxiliares financieros, activos	777	1.343	1.624	2.085	2.085	1.986	1.970	2.023
Compañías de seguros, activos	456	165	143	207	207	200	254	261
Fondos de pensiones, activos	403	190	496	444	444	1.652	1.118	610
Gobierno general, activos	231	552	38	182	182	144	137	426
Empresas no financieras, activos	8.370	6.788	7.739	10.894	10.894	10.938	11.669	11.275
Hogares e IPSFL, activos	2.510	2.508	2.564	3.043	3.043	2.978	3.113	3.224

CUADRO 3.9
Exposiciones intersectoriales. Títulos de deuda por sector de contrapartida. Operaciones financieras y balances (1)

(Miles de millones de pesos)

	2021	2022	2023	2024	2024 IV	2025 I	II	III
Operaciones financieras								
Banco Central, pasivos	21.763	-4.809	2.782	-18.111	476	1.025	700	461
Bancos comerciales y cooperativas, activos	14.838	-601	-3.088	-13.543	2.026	1.963	-2.606	-898
Otros intermediarios y auxiliares financieros, activos	50	64	-7	-93	-19	30	18	-38
Gobierno general, activos	2.285	-2.224	-111	-3	-904	-0	820	-473
Empresas no Financieras, activos	53	41	935	668	-315	-370	977	267
Fondos de pensiones, activos	-1.365	371	-626	-1.110	-221	452	62	-121
Compañías de seguro, activos	63	-135	236	-207	-43	78	-30	-9
Fondos de inversión del mercado monetario, activos	5.849	-2.731	5.555	-4.109	-119	-1.085	1.066	1.775
Fondos de inversión del mercado no monetario, activos	5	-70	214	511	71	-40	121	-37
Resto del mundo, activos	-14	475	-326	-223	0	-4	272	-5
Bancos comerciales y cooperativas, pasivos	-74	2.288	-18	631	-1.010	410	319	-386
Banco Central, activos	-2.522	-1.292	-938	-934	-414	-267	-87	-116
Bancos comerciales y cooperativas, activos	950	443	-234	-625	594	-566	-35	-250
Otros intermediarios y auxiliares financieros, activos	85	13	65	203	57	-118	21	-2
Gobierno general, activos	9	12	1	-17	3	22	-3	-6
Empresas no Financieras, activos	-1.529	957	1.482	-136	-176	751	658	141
Fondos de pensiones, activos	1.382	3.326	-3.360	-3.137	-836	-1.001	-950	-704
Compañías de seguro, activos	15	21	385	-283	-138	-33	-36	-5
Fondos de inversión del mercado monetario, activos	108	-266	1.033	2.695	175	1.263	196	-256
Fondos de inversión del mercado no monetario, activos	-1.524	-172	1.682	1.624	-423	828	502	671
Resto del mundo, activos	2.952	-754	-134	1.241	148	-469	52	141
Otros intermediarios y auxiliares financieros, pasivos	1.224	-558	-112	-111	101	666	-169	1.074
Bancos comerciales y cooperativas, activos	-148	22	-11	-124	-20	17	-4	-30
Otros intermediarios y auxiliares financieros, activos	10	31	-23	-15	-11	-19	23	8
Gobierno general, activos	-0	0	-0	-0	-0	-0	-0	-0
Empresas no Financieras, activos	76	-57	213	-192	52	-53	-135	39
Hogares, activos	-0	4	6	47	58	-56	-1	-1
Fondos de pensiones, activos	-12	211	-48	-143	5	5	-18	231
Compañías de seguro, activos	-119	-73	-250	-68	136	-125	-379	122
Fondos de inversión del mercado monetario, activos	51	67	32	442	201	61	241	-93
Fondos de inversión del mercado no monetario, activos	-31	19	-166	169	-84	35	69	193
Resto del mundo, activos	1.398	-781	136	-226	-237	802	36	605
Gobierno general, pasivos	16.260	8.750	8.040	10.649	-1.138	3.379	5.796	3.179
Bancos comerciales y cooperativas, activos	5.029	-769	-805	2.209	-513	429	2.553	-250
Otros intermediarios y auxiliares financieros, activos	-106	16	-7	55	-16	61	122	-84
Gobierno general, activos	20	42	20	-17	0	-11	3	4
Empresas no Financieras, activos	495	111	125	-1.307	-436	128	-53	241
Fondos de pensiones, activos	-478	4.969	5.271	5.608	629	208	1.183	-809
Compañías de seguro, activos	194	376	-21	467	94	160	86	73
Fondos de inversión del mercado monetario, activos	-373	219	251	657	-626	255	-148	-537
Fondos de inversión del mercado no monetario, activos	-1.316	725	-44	785	-17	352	1.019	904
Resto del mundo, activos	12.796	3.062	3.250	2.190	-253	1.798	1.031	3.637
Empresas no financieras, pasivos	3.329	2.309	2.103	3.853	1.964	1.336	1.153	240
Bancos comerciales y cooperativas, activos	42	-5	78	43	57	39	-26	-32
Otros intermediarios y auxiliares financieros, activos	16	-10	3	3	18	-34	-7	-11
Gobierno general, activos	-21	-12	-3	12	-0	-9	2	2
Empresas no Financieras, activos	-1.131	-1.622	-85	-786	-224	-550	532	-127
Hogares, activos	-0	0	0	1	-1	0	-1	-0
Fondos de pensiones, activos	-1.090	683	356	-402	299	94	-159	-38
Compañías de seguro, activos	-664	-72	-119	226	346	99	415	257
Fondos de inversión del mercado monetario, activos	-84	50	2	616	-87	186	-241	71
Fondos de inversión del mercado no monetario, activos	346	1.359	262	1.949	827	-353	364	770
Resto del mundo, activos	5.914	1.937	1.610	2.192	729	1.861	272	-651
Resto del mundo, pasivos	-94	4.397	3.968	-4.095	-721	2.072	1.643	-943
Banco Central, activos	5.051	-6.172	3.030	546	1.149	434	140	620
Bancos comerciales y cooperativas, activos	1.376	-73	-32	-450	85	-90	-331	-226
Otros intermediarios y auxiliares financieros, activos	20	-5	20	331	44	-343	-18	25
Gobierno general, activos	-4.896	6.885	-2.186	-1.717	-1.116	123	187	-979
Empresas no Financieras, activos	-1.131	129	47	-99	-62	328	-194	-342
Hogares, activos	254	395	42	-53	-56	11	22	-4
Fondos de pensiones, activos	-338	2.240	2.731	-3.555	-746	1.108	1.644	-157
Compañías de seguro, activos	-403	1.615	375	671	413	154	90	178
Fondos de inversión del mercado monetario, activos	260	-340	-91	288	-332	1	-294	-36
Fondos de inversión del mercado no monetario, activos	-286	-277	31	-58	-100	346	396	-22
Fondos de inversión del mercado no monetario, pasivos	-0	53	-22	29	-27	-12	-62	3
Bancos comerciales y cooperativas, activos	9	4	-6	9	-0	0	-8	-1
Otros intermediarios y auxiliares financieros, activos	-5	-1	0	-0	-2	-0	2	-2
Empresas no Financieras, activos	-5	-6	-2	9	-7	-5	-11	3
Fondos de pensiones, activos	-18	52	5	9	-0	18	-20	-1
Compañías de seguro, activos	-3	10	-12	-1	-10	-2	-16	0
Fondos de inversión del mercado monetario, activos	4	-3	27	-9	2	-24	0	1
Fondos de inversión del mercado no monetario, activos	19	-3	-33	12	-10	2	-9	2

**CUADRO 3.10****Exposiciones intersectoriales. Títulos de deuda por sector de contrapartida. Operaciones financieras y balances (continuación) (1)**

(Miles de millones de pesos)

	2021	2022	2023	2024	2024 IV	2025 I	II	III
Balances financieros								
Banco Central, pasivos	42.853	38.074	40.854	22.745	22.745	23.771	24.472	24.935
Bancos comerciales y cooperativas, activos	24.195	23.381	20.368	7.007	7.007	8.973	6.366	5.467
Otros intermediarios y auxiliares financieros, activos	111	174	167	75	75	105	123	85
Gobierno general, activos	2.339	116	8	4	4	4	824	351
Empresas no Financieras, activos	1.224	1.069	1.598	1.808	1.808	1.395	2.319	2.460
Fondos de pensiones, activos	1.469	2.305	1.905	1.070	1.070	1.553	1.669	1.673
Compañías de seguro, activos	234	102	343	140	140	220	191	183
Fondos de inversión del mercado monetario, activos	12.978	10.167	15.800	11.677	11.677	10.597	11.664	13.437
Fondos de inversión del mercado no monetario, activos	295	232	451	964	964	924	1.046	1.011
Resto del mundo, activos	9	527	215	0	0	0	270	267
Bancos comerciales y cooperativas, pasivos	58.456	66.067	67.113	72.597	72.597	73.442	73.981	75.220
Banco Central, activos	5.591	4.922	4.141	3.441	3.441	3.240	3.180	3.113
Bancos comerciales y cooperativas, activos	2.675	3.321	3.227	2.764	2.764	2.227	2.217	1.992
Otros intermediarios y auxiliares financieros, activos	273	298	370	591	591	481	506	508
Gobierno general, activos	465	539	564	570	570	599	602	599
Empresas no Financieras, activos	2.217	3.634	4.445	4.846	4.846	5.553	5.719	5.958
Fondos de pensiones, activos	21.699	28.334	25.184	23.473	23.473	22.910	22.137	21.967
Compañías de seguro, activos	5.989	7.053	7.431	7.717	7.717	7.818	7.856	8.092
Fondos de inversión del mercado monetario, activos	1.545	1.237	2.258	5.005	5.005	6.297	6.462	6.237
Fondos de inversión del mercado no monetario, activos	4.687	5.078	7.027	9.259	9.259	10.300	10.934	11.772
Resto del mundo, activos	13.315	11.650	12.467	14.933	14.933	14.017	14.368	14.981
Otros intermediarios y auxiliares financieros, pasivos	11.730	11.663	11.931	12.553	12.553	13.249	13.060	14.472
Bancos comerciales y cooperativas, activos	366	442	470	366	366	388	387	362
Otros intermediarios y auxiliares financieros, activos	96	131	118	111	111	95	116	125
Gobierno general, activos	1	1	1	1	1	1	1	1
Empresas no Financieras, activos	446	352	599	229	229	298	173	212
Hogares, activos	2	6	13	59	59	3	2	1
Fondos de pensiones, activos	1.347	1.852	1.787	1.763	1.763	1.802	1.793	2.079
Compañías de seguro, activos	2.936	3.341	3.156	3.415	3.415	3.255	2.897	3.093
Fondos de inversión del mercado monetario, activos	420	476	517	957	957	1.019	1.255	1.165
Fondos de inversión del mercado no monetario, activos	1.147	1.287	1.199	1.486	1.486	1.543	1.623	1.848
Resto del mundo, activos	4.969	3.775	4.071	4.166	4.166	4.845	4.811	5.587
Gobierno general, pasivos	84.532	91.988	102.809	118.053	118.053	120.768	127.913	133.967
Bancos comerciales y cooperativas, activos	19.332	19.330	19.227	22.153	22.153	22.699	25.410	25.283
Otros intermediarios y auxiliares financieros, activos	107	128	122	183	183	246	367	285
Gobierno general, activos	110	166	193	184	184	174	179	184
Empresas no Financieras, activos	1.323	1.549	1.531	1.442	1.442	1.693	1.688	1.996
Fondos de pensiones, activos	24.506	33.873	38.645	44.776	44.776	44.919	46.121	46.063
Compañías de seguro, activos	1.287	1.871	1.862	2.432	2.432	2.600	2.701	2.824
Fondos de inversión del mercado monetario, activos	48	262	494	1.174	1.174	1.424	1.280	742
Fondos de inversión del mercado no monetario, activos	914	1.654	1.595	2.377	2.377	2.738	3.758	4.702
Resto del mundo, activos	36.905	33.156	39.139	43.332	43.332	44.276	46.409	51.888
Empresas no financieras, pasivos	68.310	67.832	71.095	82.398	82.398	82.457	83.114	86.954
Bancos comerciales y cooperativas, activos	411	458	535	593	593	634	612	583
Otros intermediarios y auxiliares financieros, activos	122	125	132	144	144	111	105	94
Gobierno general, activos	252	271	279	304	304	299	304	308
Empresas no Financieras, activos	1.203	602	605	208	208	86	434	333
Hogares, activos	0	0	0	1	1	2	1	0
Fondos de pensiones, activos	10.231	12.615	13.095	13.536	13.536	13.793	13.653	13.996
Compañías de seguro, activos	10.962	13.015	12.974	14.635	14.635	14.623	15.224	15.998
Fondos de inversión del mercado monetario, activos	183	230	232	854	854	1.046	801	880
Fondos de inversión del mercado no monetario, activos	1.884	2.513	2.360	3.990	3.990	3.567	3.904	4.672
Resto del mundo, activos	43.064	38.005	40.884	48.134	48.134	48.297	48.077	50.090
Resto del mundo, pasivos	62.365	62.135	69.188	73.066	73.066	70.657	72.803	74.371
Banco Central, activos	36.370	28.634	33.014	38.299	38.299	37.719	38.405	40.412
Bancos comerciales y cooperativas, activos	2.888	2.801	2.848	2.722	2.722	2.507	2.153	1.985
Otros intermediarios y auxiliares financieros, activos	74	69	89	420	420	77	60	85
Gobierno general, activos	6.882	12.664	10.554	9.714	9.714	9.552	9.915	9.202
Empresas no Financieras, activos	5.378	4.790	5.114	5.534	5.534	5.707	5.510	5.348
Hogares, activos	1.110	1.512	1.602	1.742	1.742	1.672	1.676	1.717
Fondos de pensiones, activos	1.288	3.325	6.474	2.706	2.706	3.764	5.332	5.492
Compañías de seguro, activos	4.455	5.373	6.208	7.946	7.946	7.266	7.440	7.795
Fondos de inversión del mercado monetario, activos	543	232	118	482	482	463	163	137
Fondos de inversión del mercado no monetario, activos	3.376	2.736	3.167	3.502	3.502	1.930	2.150	2.198
Fondos de inversión del mercado no monetario, pasivos	203	283	280	333	333	326	267	277
Bancos comerciales y cooperativas, activos	17	22	18	29	29	29	21	21
Otros intermediarios y auxiliares financieros, activos	2	1	2	2	2	2	4	2
Empresas no Financieras, activos	32	30	31	43	43	39	28	32
Fondos de pensiones, activos	20	76	84	100	100	119	100	102
Compañías de seguro, activos	28	41	31	32	32	31	16	16
Fondos de inversión del mercado monetario, activos	9	6	32	25	25	0	0	2
Fondos de inversión del mercado no monetario, activos	94	106	82	103	103	106	98	102

CUADRO 3.11
Exposiciones intersectoriales. Préstamos por sector de contrapartida. Operaciones financieras y balances financieros (1)

(Miles de millones de pesos)

	2021	2022	2023	2024	2024 IV	2025 I	II	III
Operaciones financieras								
Banco Central, pasivos	1.854	12	7	-5	-3	-1	-0	-1
Bancos comerciales y cooperativas, activos	0	-1	0	0	0	0	0	0
Gobierno general, activos	0	0	0	0	0	0	0	0
Resto del mundo, activos	1.854	13	7	-5	-3	-1	-0	-1
Bancos comerciales y cooperativas, pasivos	9.060	268	2.309	-28.590	-963	58	2.172	2.284
Banco Central, activos	6.854	-18	-19	-28.179	-80	-690	984	165
Bancos comerciales y cooperativas, activos	-180	-126	0	337	-340	1.169	-534	176
Gobierno general, activos	478	-274	397	-1	-165	-299	613	350
Resto del mundo, activos	1.908	686	1.931	-747	-378	-122	1.108	1.593
Fondos de inversión del mercado no monetario, pasivos	198	-212	190	-83	-53	4	-29	114
Bancos comerciales y cooperativas, activos	198	-212	190	-83	-53	4	-29	114
Otros intermediarios y auxiliares financieros, pasivos	406	2.548	323	942	539	-477	120	230
Banco Central, activos	0	0	0	0	0	0	0	0
Bancos comerciales y cooperativas, activos	536	2.405	271	1.049	648	-450	233	146
Gobierno general, activos	0	1	1	10	-0	1	-0	-0
Fondos de inversión del mercado no monetario, activos	-28	4	-6	38	31	-25	-2	0
Otros intermediarios y auxiliares financieros, activos	0	0	0	0	0	0	0	0
Resto del mundo, activos	-102	137	57	-155	-140	-2	-111	84
Compañías de seguros, pasivos	1.011	-1.049	-221	355	476	-458	-59	-9
Bancos comerciales y cooperativas, activos	1.011	-1.050	-222	399	476	-458	-59	-9
Resto del mundo, activos	1	1	1	-43	0	0	0	0
Gobierno general, pasivos	562	197	304	214	190	-3	-46	116
Gobierno, activos	--	--	--	--	--	--	--	197
Banco Central, activos	22	-79	-21	-22	-22	0	0	0
Bancos comerciales y cooperativas, activos	13	-0	2	9	13	-21	-10	-11
Resto del mundo, activos	527	276	323	227	199	18	-36	-70
Empresas no financieras, pasivos	6.069	12.916	7.125	664	-1.650	1.105	1.974	2.169
Bancos comerciales y cooperativas, activos	5.770	6.958	216	-362	1.178	1.021	1.850	156
Fondos de inversión del mercado no monetario, activos	67	117	57	33	-60	178	35	-37
Otros intermediarios y auxiliares financieros, activos	-40	388	282	11	-75	-58	-44	156
Compañías de seguro, activos	346	817	309	267	30	107	-94	-19
Fondos de pensiones, activos	-12	-12	-18	-74	-0	-0	-0	-0
Gobierno general, activos	-111	-57	493	13	82	11	-37	-5
Empresas no financieras, activos	4	1	13	1	0	-1	-0	-0
Resto del mundo, activos	45	4.704	5.773	776	-2.805	-153	265	1.919
Hogares e IPSFL, pasivos	11.017	15.390	9.953	10.634	3.344	3.250	2.482	1.883
Bancos comerciales y cooperativas, activos	8.905	13.049	8.219	7.516	2.449	1.591	1.860	1.485
Fondos de inversión del mercado no monetario, activos	179	198	66	47	7	54	60	-5
Otros intermediarios y auxiliares financieros, activos	325	1.009	378	1.180	466	344	257	276
Compañías de seguro, activos	423	974	672	837	237	315	148	149
Gobierno general, activos	1.185	159	617	1.053	185	945	157	-23
Resto del mundo, pasivos	1.919	2.889	803	663	417	-15	1.024	-242
Banco Central, activos	-0	2	1	-1	-0	-0	0	-0
Bancos comerciales y cooperativas, activos	169	1.395	164	210	288	-318	942	-430
Fondos de inversión del mercado no monetario, activos	-34	-47	-6	-68	-116	79	1	21
Empresas no financieras, activos	1.785	1.530	641	531	246	224	80	167
Fondos de pensiones, activos	0	8	3	-9	0	0	-0	0

**CUADRO 3.12****Exposiciones intersectoriales. Préstamos por sector de contrapartida. Operaciones financieras y balances financieros (1)**

(Miles de millones de pesos)

	2021	2022	2023	2024	2024 IV	2025 I	II	III
Balances financieros								
Banco Central, pasivos	3.018	2.885	2.936	3.235	3.235	3.144	3.216	3.295
Bancos comerciales y cooperativas, activos	0	0	0	0	0	0	0	0
Gobierno general, activos	0	0	0	0	0	0	0	0
Resto del mundo, activos	3.018	2.885	2.936	3.235	3.235	3.144	3.216	3.295
Bancos comerciales y cooperativas, pasivos	39.814	40.257	42.991	15.931	15.931	15.366	17.405	20.074
Banco Central, activos	28.966	28.949	28.929	750	750	60	1.044	1.209
Bancos comerciales y cooperativas, activos	166	37	38	379	379	1.545	1.010	1.188
Gobierno general, activos	984	710	1.107	1.107	1.107	808	1.421	1.770
Resto del mundo, activos	9.697	10.561	12.916	13.695	13.695	12.953	13.929	15.906
Fondos de inversión del mercado no monetario, pasivos	431	390	515	453	453	626	615	721
Bancos comerciales y cooperativas, activos	431	390	515	453	453	626	615	721
Otros intermediarios y auxiliares financieros, pasivos	14.388	16.270	17.143	18.150	18.150	17.778	17.872	17.863
Banco Central, activos	0	0	0	0	0	0	0	0
Bancos comerciales y cooperativas, activos	8.311	9.726	10.711	11.581	11.581	11.448	11.718	11.512
Gobierno general, activos	9	1	4	20	20	18	6	5
Bancos comerciales y cooperativas, activos	95	95	88	124	124	99	97	97
Otros intermediarios y auxiliares financieros, activos	0	0	0	0	0	0	0	0
Resto del mundo, activos	5.973	6.448	6.340	6.425	6.425	6.212	6.050	6.248
Compañías de seguros, pasivos	1.824	909	718	1.104	1.104	653	598	592
Bancos comerciales y cooperativas, activos	1.784	868	676	1.104	1.104	653	598	592
Resto del mundo, activos	40	41	42	0	0	0	0	0
Gobierno general, pasivos	2.687	2.938	3.315	3.836	3.836	3.682	3.611	3.800
Gobierno, activos	--	--	--	--	--	--	--	198
Banco Central, activos	351	315	305	300	300	304	307	308
Bancos comerciales y cooperativas, activos	410	411	404	413	413	373	362	351
Resto del mundo, activos	1.926	2.212	2.606	3.123	3.123	3.005	2.941	2.943
Empresas no financieras, pasivos	175.389	189.634	198.747	211.174	211.174	206.997	207.783	213.105
Bancos comerciales y cooperativas, activos	99.192	106.020	105.857	107.640	107.640	106.918	108.235	109.200
Fondos de inversión del mercado no monetario, activos	320	431	501	545	545	712	740	707
Otros intermediarios y auxiliares financieros, activos	1.409	1.773	1.980	1.879	1.879	1.835	1.782	1.937
Compañías de seguro, activos	5.367	6.202	6.555	6.858	6.858	6.971	6.889	6.885
Fondos de pensiones, activos	90	93	83	13	13	13	13	13
Gobierno general, activos	860	812	1.305	1.322	1.322	1.331	1.305	1.304
Empresas no financieras, activos	50	49	50	38	38	39	37	39
Resto del mundo, activos	68.102	74.254	82.416	92.879	92.879	89.179	88.781	93.020
Hogares e IPSFL, pasivos	107.601	122.108	130.624	139.630	139.630	142.838	144.969	146.542
Bancos comerciales y cooperativas, activos	89.257	101.551	108.362	114.262	114.262	115.487	116.983	118.104
Fondos de inversión del mercado no monetario, activos	691	868	933	972	972	1.025	1.082	1.078
Otros intermediarios y auxiliares financieros, activos	4.976	5.896	6.143	7.220	7.220	7.900	8.124	8.413
Compañías de seguro, activos	5.604	6.550	7.312	8.236	8.236	8.555	8.749	8.945
Gobierno general, activos	7.074	7.243	7.874	8.939	8.939	9.872	10.031	10.002
Resto del mundo, pasivos	17.513	20.568	21.988	25.347	25.347	24.157	24.905	25.341
Banco Central, activos	0	2	4	3	3	3	3	3
Bancos comerciales y cooperativas, activos	1.815	3.233	3.512	4.164	4.164	3.660	4.553	4.248
Fondos de inversión del mercado no monetario, activos	225	184	181	122	122	194	191	216
Empresas no financieras, activos	15.473	17.141	18.279	21.055	21.055	20.298	20.155	20.871
Fondos de pensiones, activos	0	7	12	3	3	3	3	4



CUADRO 3.13

Exposiciones intersectoriales. Participaciones emitidas por fondos de inversión del mercado monetario por sector de contrapartida. (1)

(Miles de millones de pesos)

	2021	2022	2023	2024	2024 IV	2025 I	II	III
Operaciones financieras								
Resto del mundo, pasivos	-608	-21	212	-25	85	-11	-55	260
Compañías de seguro, activos	3	33	14	25	16	-9	5	1
Gobierno general, activos	-659	-67	193	-71	64	-3	-66	255
Fondos de inversión del mercado monetario, activos	0	0	0	0	0	0	0	0
Fondos de inversión del mercado no monetario, activos	0	0	0	0	0	0	0	0
Otros intermediarios y auxiliares financieros, activos	48	13	5	20	5	1	5	3
Fondos de inversión del mercado monetario, pasivos	-964	-105	8.837	8.404	328	228	2.658	-2.885
Bancos comerciales y cooperativas, activos	-813	183	207	206	-108	-81	-64	99
Fondos de inversión del mercado monetario, activos	0	0	0	0	0	0	0	0
Fondos de inversión del mercado no monetario, activos	83	-66	-19	31	22	-13	8	-1
Otros intermediarios y auxiliares financieros, activos	-375	99	3	378	7	91	-106	409
Compañías de seguro, activos	-85	-52	68	-14	-31	35	32	21
Gobierno general, activos	-176	-286	-7	46	-543	-7	490	-143
Empresas no Financieras, activos	-165	278	8.247	4.856	1.590	-653	1.517	-2.454
Hogares, activos	610	-256	-60	2.524	-625	847	660	-686
Resto del mundo, activos	-43	-5	398	378	15	10	120	-130
Balances financieros								
Resto del mundo, pasivos	2.215	1.846	2.574	3.248	3.248	3.059	3.289	3.888
Compañías de seguro, activos	49	76	101	139	139	126	129	135
Gobierno general, activos	2.096	1.687	2.384	2.998	2.998	2.821	3.043	3.632
Fondos de inversión del mercado monetario, activos	0	0	0	0	0	0	0	0
Fondos de inversión del mercado no monetario, activos	0	0	0	0	0	0	0	0
Otros intermediarios y auxiliares financieros, activos	70	83	89	111	111	112	118	121
Fondos de inversión del mercado monetario, pasivos	25.367	25.127	33.942	42.547	42.547	42.787	45.396	42.584
Bancos comerciales y cooperativas, activos	213	383	621	897	897	825	770	880
Fondos de inversión del mercado monetario, activos	0	0	0	0	0	0	0	0
Fondos de inversión del mercado no monetario, activos	165	106	85	119	119	104	114	118
Otros intermediarios y auxiliares financieros, activos	1.698	1.939	2.107	2.638	2.638	2.769	2.692	3.127
Compañías de seguro, activos	110	72	151	143	143	186	222	247
Gobierno general, activos	391	127	123	182	182	172	662	525
Empresas no Financieras, activos	9.526	9.569	17.600	22.331	22.331	21.634	23.078	20.616
Hogares, activos	12.122	11.799	11.727	14.321	14.321	15.172	15.815	15.155
Resto del mundo, activos	1.142	1.131	1.527	1.915	1.915	1.925	2.043	1.916

**CUADRO 3.14****Exposiciones intersectoriales. Participaciones emitidas por fondos de inversión distintas del mercado monetario por sector de contrapartida. (1)**

(Miles de millones de pesos)

	2021	2022	2023	2024	2024 IV	2025 I	II	III
Operaciones financieras								
Resto del mundo, pasivos	-2.543	-11.536	-3.000	2.764	1.801	1.128	-343	2.619
Otros intermediarios y auxiliares financieros, activos	-21	-40	-81	-72	-19	-11	-5	-8
Compañías de seguro, activos	314	-374	45	245	146	-112	-38	86
Fondos de pensiones, activos	-5.517	-7.702	-2.261	989	912	1.081	-420	1.650
Fondos de inversión del mercado monetario, activos	0	0	0	0	0	0	0	0
Fondos de inversión del mercado no monetario, activos	2.681	-3.420	-703	1.602	763	170	120	891
Fondos de inversión del mercado no monetario, pasivos	3.078	-2.119	1.661	11.015	532	2.428	4.177	5.581
Bancos comerciales y cooperativas, activos	0	0	0	0	0	0	0	0
Otros intermediarios y auxiliares financieros, activos	-520	-812	-1.751	-1.537	-408	-224	-113	-168
Compañías de seguro, activos	488	-933	251	718	454	-152	361	100
Fondos de pensiones, activos	492	-355	317	-1.202	-1.341	-20	181	130
Gobierno general, activos	0	0	0	0	0	0	0	0
Empresas no Financieras, activos	-104	2.407	1.408	3.006	287	966	1.310	2.284
Hogares, activos	986	-861	1.177	5.191	853	675	1.105	1.472
Resto del mundo, activos	171	82	274	445	-67	474	27	516
Fondos de inversión del mercado no monetario, activos	1.564	-1.647	-17	4.394	755	709	1.305	1.248
Balances financieros								
Resto del mundo, pasivos	73.072	48.296	50.726	61.477	61.477	61.156	64.926	74.108
Otros intermediarios y auxiliares financieros, activos	67	72	78	97	97	99	104	107
Compañías de seguro, activos	1.023	668	731	1.008	1.008	893	860	954
Fondos de pensiones, activos	60.039	40.087	42.185	49.660	49.660	49.718	52.882	60.054
Fondos de inversión del mercado monetario, activos	0	0	0	0	0	0	0	0
Fondos de inversión del mercado no monetario, activos	11.943	7.468	7.731	10.711	10.711	10.446	11.081	12.993
Fondos de inversión del mercado no monetario, pasivos	53.323	50.527	54.357	69.078	69.078	71.366	76.006	83.919
Bancos comerciales y cooperativas, activos	0	0	0	0	0	0	0	0
Otros intermediarios y auxiliares financieros, activos	1.539	1.691	1.726	2.135	2.135	2.179	2.288	2.359
Compañías de seguro, activos	7.514	7.712	8.569	9.841	9.841	9.796	10.317	10.568
Fondos de pensiones, activos	7.811	7.461	7.688	6.075	6.075	6.106	6.355	6.537
Gobierno general, activos	0	0	0	0	0	0	0	0
Empresas no Financieras, activos	14.972	15.277	15.943	19.663	19.663	20.166	21.320	24.975
Hogares, activos	12.273	10.878	12.506	18.374	18.374	18.987	20.234	22.143
Resto del mundo, activos	2.094	2.093	2.475	3.082	3.082	3.531	3.571	4.216
Fondos de inversión del mercado no monetario, activos	7.121	5.415	5.450	9.907	9.907	10.601	11.921	13.122

IV. SECTOR EXTERNO*

Balanza de Pagos



CUADRO 4.1
Balanza de Pagos
(Millones de dólares)

	Cuenta corriente						Cuenta de capital	Capaci- dad/nece- sidad de finan- ciamiento (1)	Cuenta financiera						Errores y omisio- nes
	Bienes y servicios			Ingreso primario (renta)	Ingreso secundario (transfe- rencias corrientes)	Total			Inver- sión directa	Inver- sión de cartera	Deri- vados finan- cieros	Otra inver- sión	Activos de reserva	Total	
	Bienes	Servicios	Total												
2021	10.305	-12.494	-2.188	-17.947	-2.827	-22.962	2	-22.960	-604	-32.645	-17	-4.140	12.211	-25.195	-2.235
2022	3.570	-15.460	-11.890	-14.677	-90	-26.656	2	-26.654	-4.717	-5.636	36	-8.826	-9.201	-28.344	-1.689
2023	13.809	-10.635	3.174	-14.408	737	-10.497	57	-10.440	-9.612	1.451	-1.757	-5.243	6.788	-8.374	2.066
2024	21.033	-9.149	11.884	-17.000	264	-4.853	25	-4.828	-8.930	1.988	-521	2.937	-2.579	-7.104	-2.276
2023 IV	3.532	-2.358	1.174	-3.997	159	-2.665	0	-2.664	830	-2.033	450	-4.106	4.473	-387	2.277
2024 I	6.935	-2.136	4.799	-3.819	196	1.176	24	1.200	-2.189	-1.348	14	4.573	-572	478	-722
II	5.262	-2.376	2.885	-4.935	186	-1.864	0	-1.864	-3.040	3.402	30	-2.174	-1.869	-3.651	-1.788
III	4.079	-2.426	1.654	-3.965	-76	-2.388	0	-2.388	-4.259	646	-233	-438	-40	-4.324	-1.937
IV	4.756	-2.211	2.546	-4.281	-42	-1.777	0	-1.777	558	-711	-331	977	-98	394	2.170
2025 I	6.396	-1.941	4.454	-4.642	-111	-299	0	-299	-1.188	1.965	-719	-1.884	-255	-2.081	-1.783
II	5.074	-2.493	2.582	-5.036	370	-2.084	1	-2.083	-2.703	1.786	-638	-1.958	97	-3.415	-1.333
III	2.384	-2.276	108	-4.752	46	-4.599	1	-4.597	-1.606	804	-99	-5.212	674	-5.439	-842

Saldo de la balanza comercial
(millones de dólares)

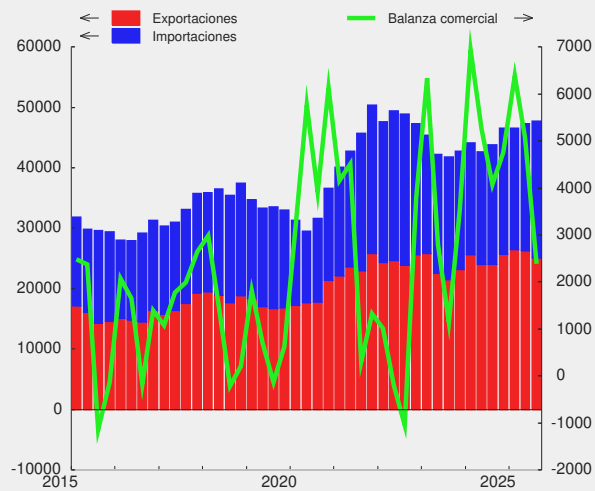

Saldo cuenta corriente
(porcentaje sobre PIB)

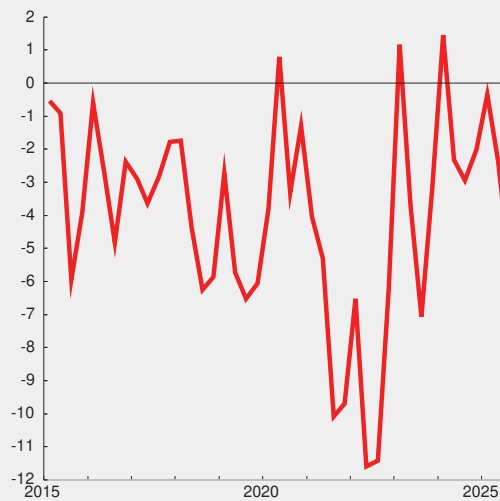



CUADRO 4.2
Cuenta Corriente
(Millones de dólares)

	Bienes y servicios							Ingreso primario (renta) (1)			Ingreso secundario (transferencias corrientes)			Saldo total cuenta corrien- te	Cuenta de capital			Capacidad necesidad de finan- ciamiento
	Bienes			Servicios			Saldo	Ingre- sos	Egre- sos	Saldo	Ingre- sos	Egre- sos	Saldos		Ingre- sos	Egre- sos	Saldos	
	Expor- tación	Impor- tación	Saldo	Expor- tación	Impor- tación	Saldo												
2021	94.604	84.299	10.305	5.844	18.338	-12.494	-2.188	10.434	28.381	-17.947	4.891	7.719	-2.827	-22.962	2	0	2	-22.960
2022	98.475	94.905	3.570	8.564	24.024	-15.460	-11.890	13.883	28.560	-14.677	5.386	5.476	-90	-26.656	2	0	2	-26.654
2023	92.973	79.164	13.809	10.282	20.918	-10.635	3.174	12.614	27.022	-14.408	6.015	5.278	737	-10.497	57	0	57	-10.440
2024	99.165	78.133	21.033	11.957	21.106	-9.149	11.884	12.114	29.115	-17.000	4.904	4.641	264	-4.853	25	0	25	-4.828
2023 IV	23.127	19.595	3.532	2.815	5.174	-2.358	1.174	3.096	7.093	-3.997	1.539	1.380	159	-2.665	0	0	0	-2.664
2024 I	25.550	18.615	6.935	2.913	5.050	-2.136	4.799	3.372	7.191	-3.819	1.256	1.060	196	1.176	24	0	24	1.200
II	23.965	18.704	5.262	2.674	5.050	-2.376	2.885	2.816	7.751	-4.935	1.388	1.202	186	-1.864	0	0	0	-1.864
III	23.971	19.891	4.079	2.967	5.392	-2.426	1.654	3.176	7.141	-3.965	1.124	1.200	-76	-2.388	0	0	0	-2.388
IV	25.679	20.923	4.756	3.404	5.614	-2.211	2.546	2.751	7.032	-4.281	1.136	1.178	-42	-1.777	0	0	0	-1.777
2025 I	26.494	20.098	6.396	3.613	5.554	-1.941	4.454	2.843	7.486	-4.642	1.014	1.126	-111	-299	0	0	0	-299
II	26.201	21.127	5.074	2.964	5.457	-2.493	2.582	2.970	8.007	-5.036	1.585	1.215	370	-2.084	1	0	1	-2.083
III	25.084	22.700	2.384	3.189	5.465	-2.276	108	2.937	7.689	-4.752	1.255	1.209	46	-4.599	1	0	1	-4.597

CUADRO 4.2.1
Renta de la inversión (Ingreso Primario)
(Millones de dólares)

	Renta de la inversión directa								
	En el extranjero					En Chile			
	Renta procedente de participaciones de capital		Intereses	Total		Renta procedente de participaciones de capital		Intereses	Total
	Dividendos y utilidades recibidas	Reinversión de utilidades				Dividendos y utilidades pagadas	Reinversión de utilidades		
2021	2.390	3.911	139	6.441		16.575	4.551	1.614	22.740
2022	2.600	6.755	274	9.629		11.122	7.943	2.077	21.142
2023	4.493	2.037	439	6.968		8.000	7.379	2.630	18.009
2024	3.415	1.885	678	5.977		10.035	7.028	2.765	19.829
2023 IV	973	444	131	1.548		2.980	1.261	690	4.932
2024 I	1.184	440	204	1.828		1.725	2.401	699	4.825
II	1.407	-349	187	1.245		3.018	1.379	717	5.114
III	707	790	133	1.629		2.047	2.255	699	5.001
IV	117	1.004	154	1.275		3.246	993	650	4.889
2025 I	537	686	112	1.335		1.950	2.520	659	5.129
II	926	295	162	1.383		3.198	1.656	657	5.510
III	94	1.201	21	1.316		2.755	2.174	645	5.574



CUADRO 4.2.2
Renta de la inversión (continuación)

(Millones de dólares)

	Inversión de cartera					Otra inversión	Total
	Renta procedente de participaciones de capital	Intereses			Total	Intereses (1)	
		Títulos de deuda de largo plazo	Títulos de deuda de corto plazo	Total			
2021	1.690	-2.853	29	-2.824	-1.134	57	-17.376
2022	1.178	-3.251	3	-3.248	-2.069	-506	-14.089
2023	1.268	-3.103	-57	-3.160	-1.893	-889	-13.823
2024	1.793	-3.600	-46	-3.646	-1.853	-705	-16.409
2023 IV	549	-776	-19	-795	-245	-220	-3.850
2024 I	401	-870	-17	-886	-485	-189	-3.671
II	124	-866	-12	-878	-754	-163	-4.786
III	649	-929	-11	-939	-290	-156	-3.818
IV	618	-936	-7	-943	-324	-197	-4.135
2025 I	418	-1.004	-14	-1.018	-601	-100	-4.495
II	312	-1.003	-16	-1.019	-707	-55	-4.889
III	778	-1.053	-18	-1.072	-294	-52	-4.604

CUADRO 4.3
Cuenta financiera de la balanza de pagos
(Millones de dólares)

	Cuenta financiera			Inversión directa			Inversión de cartera			Derivados financieros netos	Otra inversión			Activos de reservas
	Activos	Pasivos	Total	Activos	Pasivos	Total	Activos	Pasivos	Total		Activos	Pasivos	Total	
2022	-12.323	16.021	-28.344	14.055	18.772	-4.717	7.558	13.193	-5.636	36	-95	8.731	-8.826	-9.201
2023	-12.789	-4.415	-8.374	8.765	18.377	-9.612	5.375	3.924	1.451	-1.757	-2.694	2.549	-5.243	6.788
2024	-11.930	-4.826	-7.104	3.592	12.521	-8.930	6.756	4.768	1.988	-521	3.640	703	2.937	-2.579
2025	10.576	15.849	-5.273	7.575	14.152	-6.577	18.445	10.482	7.963	-1.728	998	8.120	-7.121	2.191
2024 Ene	2.450	3.305	-855	1.048	1.832	-784	456	2.701	-2.245	-183	2.955	632	2.323	34
Feb	-1.608	-1.542	-66	840	1.233	-393	500	814	-314	179	-496	-934	439	24
Mar	-814	-2.214	1.400	329	1.340	-1.011	136	-1.076	1.212	18	1.234	-577	1.811	-630
Abr	-2.923	734	-3.657	-245	2.312	-2.556	-114	-453	339	271	702	1.012	-310	-1.401
May	272	550	-278	601	1.185	-584	1.901	1.178	722	-205	-1.118	581	-1.698	1.487
Jun	-3.212	-3.496	283	4	-97	100	1.655	-685	2.340	-36	-1.035	-869	-166	-1.955
Jul	-2.286	993	-3.279	-2.845	889	-3.734	745	1.400	-655	39	712	615	97	974
Ago	603	-1.085	1.689	1.026	1.888	-861	1.016	-1.042	2.058	-79	146	-331	476	94
Sep	-1.499	1.235	-2.734	340	4	336	713	1.470	-757	-194	156	1.168	-1.012	-1.108
Oct	243	-991	1.234	1.232	608	624	-25	982	-1.008	-88	939	-994	1.933	-228
Nov	-1.081	-1.270	189	409	1.477	-1.068	195	-468	663	-72	-277	-652	375	291
Dic	-2.074	-1.045	-1.029	852	-150	1.002	-421	-55	-366	-171	-280	1.052	-1.332	-161
2025 Ene	3.271	1.416	1.855	494	688	-194	2.239	893	1.346	-142	2.302	1.259	1.043	-198
Feb	-1.348	13	-1.361	710	1.985	-1.275	1.803	732	1.071	-120	-2.173	-1.071	-1.102	65
Mar	-737	1.839	-2.575	1.008	728	281	1.767	2.219	-452	-457	-1.568	257	-1.825	-122
Abr	1.004	1.490	-487	350	1.875	-1.525	460	-71	531	-440	2.512	1.381	1.131	-184
May	-521	1.306	-1.827	-113	1.075	-1.188	682	584	98	-33	107	932	-825	122
Jun	-761	341	-1.102	668	658	10	1.895	738	1.158	-164	-2.099	165	-2.264	159
Jul	1.019	1.814	-794	553	1.534	-981	807	1.127	-320	-69	1.040	524	515	61
Ago	-1.659	-79	-1.580	1.032	1.056	-24	1.659	-399	2.058	61	-3.156	597	-3.753	78
Sep	1.485	4.551	-3.065	532	1.134	-601	957	1.890	-934	-91	810	2.785	-1.975	535
Oct	4.164	3.159	1.004	911	1.980	-1.069	2.542	1.181	1.361	-113	1.463	1.193	270	556
Nov	2.317	1.887	430	847	2.079	-1.232	2.582	970	1.612	-34	-402	59	-461	545
Dic	2.341	-1.887	4.229	583	-638	1.221	1.053	619	434	-125	2.162	38	2.125	573

Cuenta financiera
(millones de dólares)

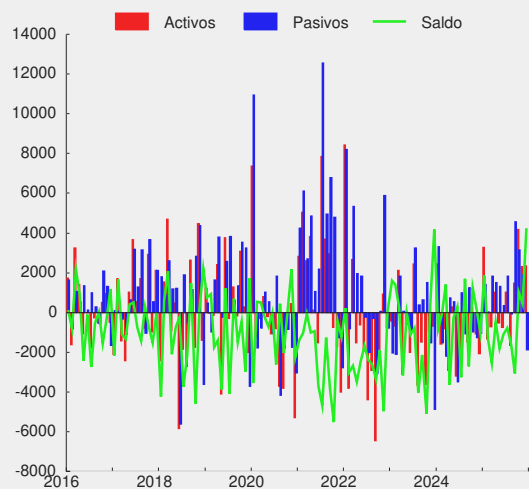

CUADRO 4.3.1
Cuenta financiera de la balanza de pagos, inversión directa
(Millones de dólares)

	Activos				Pasivos				Saldo
	Participaciones en el capital	Instrumentos de deuda	Reinversión de utilidades	Total	Participaciones en el capital	Instrumentos de deuda	Reinversión de utilidades	Total	
2022	5.876	1.424	6.755	14.055	10.344	485	7.943	18.772	-4.717
2023	5.777	951	2.037	8.765	9.023	1.975	7.379	18.377	-9.612
2024	-9	1.716	1.885	3.592	5.927	-433	7.028	12.521	-8.930
2025	2.997	972	3.606	7.575	5.232	368	8.552	14.152	-6.577
2024 Ene	490	26	532	1.048	207	606	1.019	1.832	-784
Feb	166	241	433	840	409	322	502	1.233	-393
Mar	792	62	-525	329	251	210	880	1.340	-1.011
Abr	-45	-271	71	-245	445	737	1.130	2.312	-2.556
May	245	361	-4	601	514	143	529	1.185	-584
Jun	135	285	-416	4	313	-131	-279	-97	100
Jul	-3.488	350	293	-2.845	156	-119	852	889	-3.734
Ago	592	211	223	1.026	312	318	1.258	1.888	-861
Sep	100	-33	273	340	314	-456	145	4	336
Oct	536	307	389	1.232	1.473	-1.776	911	608	624
Nov	53	34	322	409	403	104	970	1.477	-1.068
Dic	416	143	293	852	1.129	-390	-888	-150	1.002
2025 Ene	202	29	263	494	169	37	482	688	-194
Feb	275	95	341	710	1.145	-421	1.260	1.985	-1.275
Mar	451	475	82	1.008	345	-396	778	728	281
Abr	39	229	82	350	437	80	1.358	1.875	-1.525
May	116	-214	-14	-113	460	161	454	1.075	-1.188
Jun	75	366	227	668	501	313	-156	658	10
Jul	201	-25	377	553	283	184	1.067	1.534	-981
Ago	585	31	416	1.032	342	-44	758	1.056	-24
Sep	198	-73	408	532	705	79	350	1.134	-601
Oct	285	193	434	911	184	307	1.488	1.980	-1.069
Nov	270	30	547	847	127	478	1.473	2.079	-1.232
Dic	300	-162	444	583	533	-412	-759	-638	1.221

CUADRO 4.3.2
Cuenta financiera de la balanza de pagos, inversión de cartera
(Millones de dólares)

	Activos					Pasivos					Saldo
	Títulos de participación en el capital	Títulos de deuda			Total	Títulos de participación en el capital	Títulos de deuda			Total	
		Corto plazo	Largo plazo	Total			Corto plazo	Largo plazo	Total		
2022	-5.177	3.636	9.098	12.734	7.558	7.739	749	4.705	5.455	13.193	-5.636
2023	4.015	-2.234	3.594	1.359	5.375	-1.416	-356	5.696	5.340	3.924	1.451
2024	11.665	-557	-4.351	-4.908	6.756	-784	-842	6.394	5.552	4.768	1.988
2025	16.569	-843	2.720	1.876	18.445	-4.253	1.617	13.119	14.736	10.482	7.963
2024 Ene	1.347	-145	-747	-892	456	-130	-277	3.108	2.831	2.701	-2.245
Feb	776	-465	189	-276	500	164	-237	887	650	814	-314
Mar	850	-782	68	-714	136	2	-207	-871	-1.078	-1.076	1.212
Abr	105	274	-493	-219	-114	-145	53	-361	-308	-453	339
May	1.730	249	-79	171	1.901	-52	217	1.014	1.231	1.178	722
Jun	1.456	704	-505	199	1.655	-165	-63	-457	-520	-685	2.340
Jul	1.378	-69	-563	-633	745	-47	-25	1.472	1.447	1.400	-655
Ago	1.149	167	-299	-132	1.016	-428	-53	-562	-614	-1.042	2.058
Sep	1.180	-85	-382	-467	713	-41	-146	1.657	1.511	1.470	-757
Oct	551	1.096	-1.673	-576	-25	235	-86	833	747	982	-1.008
Nov	1.137	-1.080	137	-943	195	-205	-11	-251	-263	-468	663
Dic	5	-423	-3	-426	-421	28	-9	-73	-83	-55	-366
2025 Ene	1.666	180	393	573	2.239	56	595	243	837	893	1.346
Feb	1.441	-571	932	361	1.803	-152	89	794	883	732	1.071
Mar	996	326	445	771	1.767	-194	96	2.317	2.413	2.219	-452
Abr	-670	286	844	1.130	460	-148	184	-107	77	-71	531
May	835	-909	756	-153	682	-135	113	606	719	584	98
Jun	1.314	249	332	581	1.895	-220	432	525	957	738	1.158
Jul	811	-98	94	-4	807	-381	-230	1.738	1.508	1.127	-320
Ago	2.219	-179	-381	-560	1.659	-456	-55	112	57	-399	2.058
Sep	2.023	-610	-456	-1.066	957	-428	229	2.090	2.319	1.890	-934
Oct	1.964	474	104	578	2.542	-1.191	146	2.226	2.372	1.181	1.361
Nov	2.628	208	-254	-46	2.582	-862	26	1.806	1.832	970	1.612
Dic	1.342	-199	-90	-289	1.053	-143	-8	770	762	619	434

CUADRO 4.3.3
Cuenta financiera de la balanza de pagos, otra inversión
(Millones de dólares)

	Activos						Pasivos						Saldo
	Otras participaciones de capital	Créditos comerciales	Préstamos	Moneda y depósitos	Otros activos	Total	Créditos comerciales	Préstamos	Moneda y depósitos	Otros pasivos	Asignaciones DEG	Total	
2022	500	39	1.590	-2.098	-125	-95	-1.312	6.105	3.923	0	15	8.731	-8.826
2023	1	-3.119	178	284	-38	-2.694	-1.055	7.285	-3.689	0	8	2.549	-5.243
2024	30	2.149	135	1.340	-13	3.640	868	717	-877	-0	-5	703	2.937
2025	27	2.139	276	-1.444	1	998	851	6.365	907	-0	-3	8.120	-7.121
2024 Ene	0	1.725	-144	1.356	18	2.955	232	524	-136	-0	12	632	2.323
Feb	0	-217	72	-345	-6	-496	-205	-787	81	0	-24	-934	439
Mar	0	-209	252	1.199	-9	1.234	-249	-243	-97	0	12	-577	1.811
Abr	0	-107	-240	1.055	-6	702	276	620	105	0	11	1.012	-310
May	0	69	-354	-827	-6	-1.118	109	467	27	-0	-22	581	-1.698
Jun	0	-244	217	-998	-10	-1.035	-484	-151	-245	0	11	-869	-166
Jul	0	134	203	381	-6	712	672	137	-205	0	11	615	97
Ago	30	65	-299	316	34	146	100	-235	-173	0	-23	-331	476
Sep	0	-132	250	46	-8	156	-364	1.398	123	-0	10	1.168	-1.012
Oct	0	291	132	520	-4	939	581	-1.509	-76	0	10	-994	1.933
Nov	0	-238	30	-62	-7	-277	-94	-351	-186	0	-21	-652	375
Dic	0	1.014	16	-1.303	-6	-280	295	845	-96	0	9	1.052	-1.332
2025 Ene	0	1.207	-257	1.355	-3	2.302	237	503	511	-0	9	1.259	1.043
Feb	0	-390	-100	-1.679	-3	-2.173	-505	-159	-388	0	-19	-1.071	-1.102
Mar	0	-264	110	-1.411	-3	-1.568	52	129	67	0	9	257	-1.825
Abr	0	59	570	1.886	-3	2.512	273	821	278	0	8	1.381	1.131
May	0	-396	-149	655	-3	107	43	600	306	-0	-17	932	-825
Jun	27	-280	575	-2.419	-3	-2.099	287	-547	416	0	8	165	-2.264
Jul	0	-399	-372	1.814	-3	1.040	729	323	-536	0	9	524	515
Ago	0	-211	169	-3.146	33	-3.156	-419	869	165	0	-17	597	-3.753
Sep	0	477	-222	557	-3	810	243	2.386	149	-0	8	2.785	-1.975
Oct	0	792	9	664	-3	1.463	304	717	164	0	8	1.193	270
Nov	0	-239	-115	-44	-3	-402	-545	128	493	0	-17	59	-461
Dic	0	1.783	58	324	-3	2.162	151	594	-716	0	8	38	2.125



CUADRO 4.3.4
Cuenta financiera de la balanza de pagos, por sector institucional, flujos netos
(Millones de dólares)

	Gobierno General			Banco Central				Bancos				
	Inversión de cartera	Otra inversión	Total	Inversión de cartera	Otra inversión	Activos de reservas	Total	Inversión directa	Inversión de cartera	Derivados financieros	Otra inversión	Total
2022	4.471	72	4.543	-578	488	-9.201	-9.292	-1.210	174	-199	-4.112	-5.347
2023	-6.221	-1.002	-7.224	392	-6	6.788	7.174	-562	47	-1.873	1.251	-1.138
2024	-4.226	-95	-4.321	236	15	-2.579	-2.329	-830	-1.761	-1.020	1.466	-2.145
2025	-10.032	-378	-10.410	-450	26	2.191	1.767	-373	1.035	-656	-5.293	-5.288
2024 Ene	-1.997	-13	-2.010	236	-17	34	252	-47	-384	-160	-245	-835
Feb	280	-6	274	0	18	24	42	-66	-195	30	501	270
Mar	649	5	655	0	-17	-630	-647	-109	-570	-40	1.543	823
Abr	-192	36	-156	0	-16	-1.401	-1.417	-55	347	32	1.213	1.537
May	341	-19	321	0	16	1.487	1.503	-18	-610	-211	-1.822	-2.661
Jun	-501	-2	-502	0	-15	-1.955	-1.971	-143	67	-31	-489	-596
Jul	-1.883	-21	-1.904	0	-17	974	957	15	-268	-80	186	-146
Ago	115	-16	99	0	85	94	179	-61	193	-168	-270	-307
Sep	-208	168	-40	0	-11	-1.108	-1.118	-43	-445	-186	1.026	351
Oct	-679	-141	-820	0	-13	-228	-241	-111	1.089	-71	688	1.594
Nov	-271	-23	-294	0	14	291	305	-121	-424	-140	-202	-886
Dic	119	-61	58	0	-11	-161	-173	-71	-562	6	-662	-1.289
2025 Ene	-1.154	7	-1.147	-100	-12	-198	-310	37	940	30	-646	360
Feb	-764	-54	-818	105	16	65	186	-32	-24	-12	-364	-432
Mar	177	-4	173	0	-11	-122	-133	-17	-398	-73	-158	-645
Abr	-545	42	-503	0	-12	-184	-196	-83	562	-180	1.998	2.297
May	-318	-13	-331	-106	10	122	25	-90	-552	-26	-1.176	-1.844
Jun	-96	1	-96	-181	17	159	-5	-21	-418	-131	-2.199	-2.768
Jul	-1.983	79	-1.904	189	-12	61	238	-139	-45	-111	1.781	1.486
Ago	-407	-11	-419	-83	51	78	46	-94	-26	-3	-2.600	-2.723
Sep	-2.156	304	-1.852	-101	-11	535	424	-31	-273	-2	-1.116	-1.422
Oct	-577	-353	-930	-241	-12	556	303	36	972	-39	-1.141	-173
Nov	-1.746	50	-1.696	61	16	545	622	5	288	8	-758	-457
Dic	-463	-426	-888	8	-14	573	567	57	10	-118	1.085	1.034

CUADRO 4.3.5
Cuenta financiera de la balanza de pagos, por sector institucional, flujos netos (continuación)
(Millones de dólares)

	Fondos de pensiones				Otras sociedades financieras (1)					Empresas no financieras y hogares				
	Inversión de cartera	Derivados financieros	Otra inversión	Total	Inversión directa	Inversión de cartera	Derivados financieros	Otra inversión	Total	Inversión directa	Inversión de cartera	Derivados financieros	Otra inversión	Total
2022	-1.816	237	-238	-1.817	-2.533	-3.405	48	12	-5.878	-974	-4.481	-50	-5.048	-10.553
2023	9.516	26	344	9.885	-1.309	-875	12	-10	-2.182	-7.741	-1.408	78	-5.820	-14.891
2024	6.286	580	-123	6.743	-547	2.302	73	124	1.951	-7.552	-848	-153	1.549	-7.004
2025	15.611	-1.297	-1.977	12.336	-1.319	2.564	29	40	1.314	-4.885	-764	196	462	-4.992
2024 Ene	812	-26	-223	564	6	435	10	116	567	-743	-1.348	-7	2.705	608
Feb	284	161	-83	361	-397	709	3	-8	307	70	-1.392	-15	16	-1.321
Mar	614	77	114	805	236	322	6	40	603	-1.138	197	-26	126	-840
Abr	406	247	463	1.116	27	147	15	24	213	-2.529	-369	-22	-2.029	-4.949
May	1.338	14	-679	674	10	61	6	-87	-9	-576	-408	-14	893	-106
Jun	123	21	533	677	281	236	1	-17	502	-38	2.415	-27	-175	2.174
Jul	514	140	-410	244	-155	-227	4	24	-355	-3.594	1.208	-25	336	-2.075
Ago	479	65	-139	405	-273	404	6	134	271	-527	866	19	683	1.042
Sep	985	-39	73	1.018	-197	75	6	-101	-217	576	-1.164	26	-2.166	-2.728
Oct	-450	-28	-51	-528	98	-73	4	-57	-28	637	-894	7	1.507	1.257
Nov	1.401	61	516	1.978	-298	-60	8	56	-295	-649	17	-1	14	-619
Dic	-220	-114	-237	-571	115	273	5	1	393	958	24	-68	-360	553
2025 Ene	1.757	-154	3	1.606	-240	341	14	10	125	9	-437	-32	1.681	1.221
Feb	1.563	-74	-1.099	390	-249	387	-3	-62	73	-994	-195	-31	460	-760
Mar	1.430	-361	-103	966	-231	-267	-13	141	-369	528	-1.395	-11	-1.690	-2.567
Abr	916	-267	-376	274	-119	-58	0	-12	-190	-1.323	-343	7	-509	-2.168
May	1.128	-56	285	1.358	157	145	6	67	375	-1.255	-199	42	2	-1.410
Jun	1.253	-99	-461	693	-106	276	-0	-29	140	137	323	66	409	935
Jul	775	-33	493	1.236	125	410	7	-48	493	-966	334	67	-1.777	-2.342
Ago	1.951	13	-989	975	-246	2	0	-16	-259	316	621	51	-188	800
Sep	842	-62	-65	715	-62	531	5	1	475	-509	223	-31	-1.088	-1.406
Oct	1.051	-102	130	1.079	-107	454	-1	-9	337	-997	-299	29	1.655	388
Nov	2.041	-46	-139	1.856	-250	226	12	3	-10	-986	742	-8	367	114
Dic	904	-56	342	1.190	10	116	2	-5	123	1.154	-140	47	1.142	2.203

CUADRO 4.3.6
Cuenta financiera de la balanza de pagos, por sector institucional, Gobierno general y Banco Central
(Millones de dólares)

	Gobierno General						Banco Central					
	Activos			Pasivos			Activos			Pasivos		
	Inversión de cartera	Otra inversión	Total	Inversión de cartera	Otra inversión	Total	Activos de reservas	Otra inversión	Total	Inversión de cartera	Otra inversión	Total
2022	8.529	376	8.905	4.058	305	4.362	-9.201	504	-8.698	578	16	594
2023	-2.419	-601	-3.020	3.802	401	4.204	6.788	1	6.789	-392	7	-385
2024	-1.874	142	-1.732	2.352	237	2.589	-2.579	8	-2.571	-236	-7	-242
2025	-11	-141	-152	10.021	237	10.258	2.191	28	2.218	450	1	451
2024 Ene	-667	-10	-676	1.330	4	1.334	34	-6	28	-236	12	-224
Feb	123	6	129	-157	12	-145	24	-6	19	0	-23	-23
Mar	-70	4	-66	-719	-1	-720	-630	-6	-635	0	12	12
Abr	7	25	31	198	-11	187	-1.401	-6	-1.406	0	11	11
May	-48	-16	-64	-389	4	-385	1.487	-6	1.481	0	-22	-22
Jun	-280	9	-272	220	10	230	-1.955	-6	-1.961	0	10	10
Jul	41	-10	31	1.924	11	1.935	974	-6	968	0	11	11
Ago	196	-12	184	81	4	85	94	64	158	0	-21	-21
Sep	-81	164	83	127	-3	123	-1.108	-3	-1.111	0	7	7
Oct	-413	-159	-572	266	-19	247	-228	-4	-232	0	9	9
Nov	-329	108	-221	-57	131	74	291	-7	284	0	-21	-21
Dic	-353	33	-320	-472	95	-377	-161	-3	-164	0	8	8
2025 Ene	318	10	328	1.472	3	1.476	-198	-3	-201	100	9	109
Feb	-222	-49	-271	542	4	547	65	-3	62	-105	-19	-123
Mar	27	7	35	-150	11	-139	-122	-3	-125	0	8	8
Abr	-201	2	-199	344	-40	304	-184	-3	-187	0	9	9
May	-40	-16	-55	279	-3	276	122	-3	119	106	-13	93
Jun	369	5	375	466	4	470	159	24	183	181	7	189
Jul	-117	-4	-121	1.866	-83	1.784	61	-3	58	-189	9	-180
Ago	-160	-8	-168	247	4	250	78	33	111	83	-18	65
Sep	-477	309	-168	1.679	5	1.684	535	-3	532	101	8	109
Oct	424	-396	28	1.000	-43	958	556	-3	553	241	9	250
Nov	-30	61	30	1.715	11	1.726	545	-3	542	-61	-19	-80
Dic	98	-64	34	561	362	923	573	-3	570	-8	11	4

CUADRO 4.3.7
Cuenta financiera de la balanza de pagos, por sector institucional, bancos
(Millones de dólares)

	Bancos									
	Activos					Pasivos				
	Inversión directa	Inversión de cartera	Derivados financieros	Otra inversión	Total	Inversión directa	Inversión de cartera	Derivados financieros	Otra inversión	Total
2022	868	-157	-18.644	704	-17.229	2.079	-331	-18.445	4.816	-11.882
2023	445	-44	-24.659	-125	-24.384	1.007	-91	-22.786	-1.376	-23.246
2024	354	-476	-17.693	-181	-17.996	1.184	1.285	-16.673	-1.647	-15.851
2025	510	88	-11.444	-509	-11.356	882	-946	-10.788	4.784	-6.068
2024 Ene	22	-277	-1.676	-447	-2.377	69	107	-1.516	-202	-1.542
Feb	17	330	-2.194	-291	-2.138	83	526	-2.224	-792	-2.408
Mar	25	-749	-1.496	1.120	-1.100	135	-178	-1.456	-423	-1.923
Abr	27	68	-1.423	1.577	249	82	-280	-1.455	365	-1.288
May	25	203	-2.059	-1.779	-3.610	43	813	-1.848	43	-949
Jun	21	32	-1.483	-447	-1.877	164	-35	-1.452	41	-1.281
Jul	28	-243	-1.299	-314	-1.828	13	25	-1.219	-500	-1.682
Ago	32	94	-1.325	-196	-1.395	94	-99	-1.157	74	-1.088
Sep	81	-23	-1.093	1.523	487	124	422	-908	498	136
Oct	18	816	-1.257	-10	-433	129	-273	-1.185	-698	-2.027
Nov	22	-727	-1.324	-500	-2.528	143	-303	-1.184	-298	-1.642
Dic	34	-1	-1.064	-418	-1.448	106	561	-1.070	245	-158
2025 Ene	30	-29	-790	-64	-853	-7	-969	-820	583	-1.213
Feb	29	106	-1.232	-773	-1.869	61	130	-1.220	-409	-1.437
Mar	102	-170	-1.017	-268	-1.353	119	228	-944	-111	-708
Abr	29	374	-1.378	2.870	1.895	112	-188	-1.198	872	-402
May	38	-603	-888	-336	-1.790	128	-52	-862	840	54
Jun	34	-120	-625	-1.744	-2.455	55	298	-494	455	314
Jul	30	44	-878	918	114	169	89	-768	-863	-1.372
Ago	41	-80	-772	-1.999	-2.811	135	-54	-769	601	-87
Sep	48	-200	-724	585	-292	79	73	-722	1.701	1.130
Oct	52	564	-820	-410	-614	16	-407	-780	731	-441
Nov	29	236	-826	-269	-830	24	-52	-835	489	-373
Dic	48	-34	-1.493	981	-499	-9	-44	-1.375	-105	-1.533

CUADRO 4.3.8
Cuenta financiera de la balanza de pagos, por sector institucional, fondos de pensiones
(Millones de dólares)

	Fondos de pensiones				
	Activos				Pasivos
	Inversión de cartera	Derivados financieros	Otra inversión	Total	Derivados financieros
2022	-1.816	-4.626	-238	-6.680	-4.863
2023	9.516	-5.304	344	4.555	-5.330
2024	6.286	-4.273	-123	1.890	-4.853
2025	15.611	-5.533	-1.977	8.100	-4.236
2024 Ene	812	-311	-223	278	-286
Feb	284	-205	-83	-4	-366
Mar	614	-278	114	450	-356
Abr	406	-342	463	527	-589
May	1.338	-309	-679	351	-323
Jun	123	-313	533	342	-335
Jul	514	-388	-410	-285	-529
Ago	479	-250	-139	90	-315
Sep	985	-403	73	655	-364
Oct	-450	-334	-51	-834	-305
Nov	1.401	-290	516	1.628	-351
Dic	-220	-849	-237	-1.307	-736
2025 Ene	1.757	-673	3	1.087	-519
Feb	1.563	-400	-1.099	65	-326
Mar	1.430	-650	-103	677	-289
Abr	916	-635	-376	-95	-368
May	1.128	-381	285	1.033	-325
Jun	1.253	-405	-461	387	-306
Jul	775	-376	493	892	-344
Ago	1.951	-425	-989	537	-438
Sep	842	-502	-65	275	-440
Oct	1.051	-392	130	788	-291
Nov	2.041	-311	-139	1.591	-265
Dic	904	-381	342	864	-325

**CUADRO 4.3.9****Cuenta financiera de la balanza de pagos, por sector institucional, otras sociedades financieras (1)**

(Millones de dólares)

	Activos					Pasivos				
	Inversión directa	Inversión de cartera	Derivados financieros	Otra inversión	Total	Inversión directa	Inversión de cartera	Derivados financieros	Otra inversión	Total
2022	-532	-3.481	-80	150	-3.942	2.002	-75	-128	138	1.936
2023	-369	-967	-87	203	-1.220	940	-92	-99	213	961
2024	161	2.565	-36	329	3.018	708	262	-109	205	1.067
2025	-1	2.577	-92	113	2.598	1.318	14	-121	73	1.284
2024 Ene	85	435	-2	78	596	79	0	-12	-38	30
Feb	67	703	-4	66	832	465	-6	-7	74	525
Mar	90	328	-1	38	456	-145	7	-6	-2	-147
Abr	2	25	-1	45	71	-24	-122	-16	21	-142
May	2	168	-3	32	199	-8	107	-10	119	208
Jun	-16	240	-4	9	230	-297	4	-5	26	-272
Jul	-21	112	-9	32	114	134	339	-13	9	469
Ago	-20	383	-3	23	383	253	-21	-9	-110	113
Sep	-31	12	-1	13	-7	165	-62	-7	114	210
Oct	31	-53	-2	7	-17	-67	20	-7	64	11
Nov	-6	-59	-2	-17	-84	292	1	-10	-73	211
Dic	-23	269	-3	2	245	-138	-4	-8	1	-149
2025 Ene	-63	349	-4	14	295	177	8	-18	4	171
Feb	-20	396	-10	18	384	228	9	-7	80	311
Mar	-14	-268	-22	15	-288	217	-1	-9	-126	81
Abr	1	-60	-9	19	-49	120	-1	-10	31	140
May	1	146	-3	24	168	-156	1	-9	-43	-207
Jun	16	300	-6	19	328	122	24	-6	48	188
Jul	8	408	-8	0	408	-117	-2	-14	49	-85
Ago	19	49	-6	1	63	265	46	-6	17	322
Sep	-1	524	-3	0	520	60	-8	-8	-1	44
Oct	54	470	-8	0	516	161	15	-6	9	179
Nov	5	134	-3	1	137	256	-92	-14	-2	147
Dic	-5	130	-11	2	116	-15	14	-13	7	-7

CUADRO 4.3.10**Cuenta financiera de la balanza de pagos, por sector institucional, empresas no financieras y hogares**

(Millones de dólares)

	Activos					Pasivos				
	Inversión directa	Inversión de cartera	Derivados financieros	Otra inversión	Total	Inversión directa	Inversión de cartera	Derivados financieros	Otra inversión	Total
2022	13.718	4.483	-1.289	-1.591	15.320	14.692	8.964	-1.240	3.457	25.873
2023	8.689	-710	-972	-2.515	4.492	16.430	697	-1.050	3.304	19.382
2024	3.077	256	-1.337	3.464	5.461	10.630	1.104	-1.184	1.915	12.465
2025	7.066	180	-1.564	3.486	9.168	11.952	944	-1.760	3.024	14.159
2024 Ene	941	152	-53	3.561	4.601	1.684	1.500	-46	856	3.993
Feb	755	-940	-73	-188	-446	686	452	-58	-205	875
Mar	214	12	-109	-37	81	1.351	-185	-83	-163	921
Abr	-275	-618	-99	-1.402	-2.394	2.254	-249	-77	627	2.555
May	574	239	-228	1.330	1.915	1.150	648	-214	437	2.021
Jun	-2	1.541	-80	-1.132	326	36	-874	-53	-957	-1.847
Jul	-2.852	320	-176	1.420	-1.288	742	-888	-151	1.084	787
Ago	1.014	-136	-100	405	1.182	1.541	-1.003	-120	-278	140
Sep	290	-180	-102	-1.614	-1.606	-286	983	-128	552	1.122
Oct	1.183	74	-82	1.156	2.331	546	968	-89	-351	1.074
Nov	394	-93	-84	-377	-160	1.043	-109	-83	-391	459
Dic	841	-116	-148	343	919	-118	-140	-80	703	366
2025 Ene	527	-156	-99	2.342	2.614	518	281	-67	661	1.393
Feb	701	-40	-112	-267	282	1.695	154	-81	-727	1.042
Mar	921	747	-134	-1.216	318	392	2.142	-123	474	2.885
Abr	319	-569	-112	-0	-361	1.642	-226	-118	509	1.807
May	-152	51	-46	152	5	1.103	250	-88	151	1.416
Jun	618	92	-348	58	421	481	-231	-414	-350	-514
Jul	516	-303	-179	-365	-332	1.482	-637	-246	1.412	2.010
Ago	972	-100	-69	-194	609	656	-721	-119	-6	-191
Sep	486	268	-120	-17	618	994	45	-88	1.072	2.023
Oct	806	33	-88	2.141	2.892	1.803	332	-117	487	2.504
Nov	813	202	-115	-53	847	1.799	-540	-107	-419	732
Dic	540	-45	-144	904	1.255	-614	95	-191	-238	-949

Posición de Inversión Internacional

CUADRO 4.4
Posición de inversión internacional, resumen por categoría funcional
(Millones de dólares)

	Inversión directa			Inversión de cartera			Derivados financieros netos	Otra inversión			Activos de reservas	Total		
	Activos	Pasivos	Neto	Activos	Pasivos	Neto		Activos	Pasivos	Neto		Activos	Pasivos	Neto
	Posiciones													
2022	154.002	269.368	-115.367	174.888	125.536	49.352	222	41.856	77.173	-35.317	39.154	436.115	498.071	-61.955
2023	161.140	283.757	-122.617	186.317	133.376	52.940	899	39.175	79.677	-40.502	46.353	455.549	518.476	-62.927
2024	161.832	285.790	-123.958	195.103	132.982	62.122	-2.045	42.816	79.980	-37.164	44.421	468.325	524.950	-56.625
2023 IV	161.140	283.757	-122.617	186.317	133.376	52.940	899	39.175	79.677	-40.502	46.353	455.549	518.476	-62.927
2024 I II III IV	162.818	279.769	-116.950	188.809	132.431	56.378	-644	42.868	78.460	-35.592	45.716	464.246	515.339	-51.094
	161.850	284.209	-122.360	191.398	131.698	59.700	379	41.418	79.250	-37.832	44.063	462.657	518.706	-56.049
	160.946	291.806	-130.859	200.672	140.710	59.963	3.635	42.440	81.082	-38.642	45.629	476.493	536.768	-60.275
	161.832	285.790	-123.958	195.103	132.982	62.122	-2.045	42.816	79.980	-37.164	44.421	468.325	524.950	-56.625
2025 I II III	165.125	299.236	-134.111	199.726	142.449	57.277	545	43.837	77.716	-33.879	45.066	477.213	542.315	-65.102
	167.235	306.599	-139.365	211.193	148.545	62.648	2.110	44.372	80.431	-36.059	46.398	493.207	557.473	-64.267
	169.673	309.509	-139.836	222.067	155.077	66.991	2.726	43.068	84.286	-41.219	47.422	505.193	569.110	-63.917
	Transacciones													
2022	14.055	18.772	-4.717	7.558	13.193	-5.636	36	-95	8.731	-8.826	-9.201	-12.323	16.021	-28.344
2023	8.765	18.377	-9.612	5.375	3.924	1.451	-1.757	-2.694	2.549	-5.243	6.788	-12.789	-4.415	-8.374
2024	3.592	12.521	-8.930	6.756	4.768	1.988	-521	3.640	703	2.937	-2.579	-11.930	-4.826	-7.104
2023 IV	2.198	1.367	830	-2.018	15	-2.033	450	-3.130	976	-4.106	4.473	-5.292	-4.905	-387
2024 I II III IV	2.217	4.405	-2.189	1.092	2.440	-1.348	14	3.693	-880	4.573	-572	27	-451	478
	360	3.400	-3.040	3.443	41	3.402	30	-1.450	724	-2.174	-1.869	-5.863	-2.212	-3.651
	-1.478	2.780	-4.259	2.474	1.828	646	-233	1.014	1.452	-438	-40	-3.182	1.143	-4.324
	2.494	1.936	558	-252	460	-711	-331	383	-594	977	-98	-2.912	-3.306	394
2025 I II III	2.213	3.401	-1.188	5.809	3.844	1.965	-719	-1.438	446	-1.884	-255	1.186	3.268	-2.081
	904	3.608	-2.703	3.037	1.251	1.786	-638	520	2.478	-1.958	97	-278	3.137	-3.415
	2.117	3.723	-1.606	3.423	2.619	804	-99	-1.306	3.906	-5.212	674	846	6.285	-5.439
	Variación de precio													
2022	-752	2.079	-2.830	-21.330	-18.957	-2.372	652	-1	0	-1	-1.954	-14.800	-8.295	-6.505
2023	227	1.270	-1.042	6.030	4.326	1.703	-202	7	0	7	371	10.401	9.563	837
2024	256	1.544	-1.288	7.145	723	6.422	-1.507	13	0	13	1.047	12.681	7.995	4.686
2023 IV	-417	767	-1.184	6.024	6.430	-406	626	2	0	2	102	6.222	7.081	-859
2024 I II III IV	-33	1.150	-1.183	3.108	1.046	2.062	171	2	0	2	81	3.291	2.158	1.133
	91	-1.444	1.536	656	-1.658	2.314	188	4	0	4	257	2.782	-1.517	4.299
	125	671	-546	4.415	4.607	-191	2.370	3	0	3	820	9.189	6.733	2.456
	72	1.167	-1.095	-1.034	-3.271	2.237	-4.236	4	0	4	-111	-2.581	621	-3.202
2025 I II III	1	3.550	-3.549	-796	3.593	-4.389	2.218	4	0	4	709	1.002	6.008	-5.006
	-23	2.180	-2.203	5.124	2.299	2.826	1.515	5	0	5	466	7.830	5.220	2.610
	238	2.114	-1.876	8.133	5.024	3.109	501	2	0	2	435	8.892	6.722	2.171
	Variación de tipo de cambio													
2022	-1.900	-3.565	1.665	-4.705	-2.774	-1.932	1.261	-18	-86	68	-1.021	12.651	12.609	42
2023	-1.649	-3.735	2.086	24	-253	277	2.636	6	-44	50	40	22.027	16.938	5.089
2024	-3.156	-11.645	8.489	-5.114	-5.886	772	-916	-12	-400	389	-400	12.025	3.692	8.333
2023 IV	-1.468	1.537	-3.004	1.710	1.875	-164	1.346	6	203	-198	376	5.451	7.095	-1.644
2024 I II III IV	-506	-9.411	8.905	-1.708	-4.430	2.723	-1.728	-3	-338	335	-147	5.378	-4.712	10.090
	-1.420	2.657	-4.077	-1.509	885	-2.393	805	-4	66	-70	-41	1.493	7.268	-5.775
	451	4.228	-3.778	2.385	2.576	-192	1.120	5	380	-375	785	7.829	10.269	-2.440
	-1.681	-9.119	7.438	-4.283	-4.917	634	-1.113	-10	-508	498	-998	-2.675	-9.133	6.458
2025 I II III	1.114	3.402	-2.288	1.689	2.176	-487	1.091	5	182	-177	190	6.364	8.035	-1.671
	1.229	1.755	-526	3.306	2.547	759	688	10	237	-227	769	8.442	6.979	1.463
	83	-2.967	3.050	-681	-1.111	430	214	-1	-51	50	-86	2.249	-1.409	3.658
	Otros ajustes													
2022	-2.483	-1.642	-841	33	-83	116	-866	0	895	-895	0	4.536	7.023	-2.486
2023	-206	-1.524	1.319	0	-157	157	0	0	0	-0	0	-206	-1.681	1.475
2024	0	-388	388	0	-0	0	0	0	0	-0	0	0	-388	388
2023 IV	-18	-628	611	0	0	-0	0	0	0	-0	0	-18	-628	611
2024 I II III IV	0	-133	133	0	0	-0	0	0	-0	0	0	0	-133	133
	0	-172	172	0	-0	0	0	0	0	-0	0	0	-172	172
	0	-83	83	0	-0	0	0	0	0	-0	0	0	-83	83
	0	0	-0	0	-0	0	0	0	0	-0	0	0	0	-0
2025 I II III	-35	3.093	-3.128	-2.079	-145	-1.934	0	2.450	-2.892	5.342	0	336	56	280
	0	-179	179	0	0	-0	0	0	-0	0	0	0	-179	179
	0	39	-39	0	0	-0	0	0	-0	0	0	0	39	-39

CUADRO 4.4.1

Posición de inversión internacional, detalle por categoría funcional

(Millones de dólares)

	2022	2023	2024	2023 IV	2024 I	II	III	IV	2025 I	II	III
Inversión directa neto	-115.367	-122.617	-123.958	-122.617	-116.950	-122.360	-130.859	-123.958	-134.111	-139.365	-139.836
Activos	154.002	161.140	161.832	161.140	162.818	161.850	160.946	161.832	165.125	167.235	169.673
Acciones y otras participaciones en el capital y utilid. reinvert.	127.800	133.987	132.962	133.987	135.336	133.993	132.561	132.962	135.657	137.387	139.894
Instrumentos de deuda	26.202	27.153	28.869	27.153	27.482	27.857	28.385	28.869	29.468	29.848	29.780
Pasivos	269.368	283.757	285.790	283.757	279.769	284.209	291.806	285.790	299.236	306.599	309.509
Acciones y otras participaciones en el capital y utilid. reinvert.	216.185	228.948	232.104	228.948	224.460	227.970	235.392	232.104	242.636	249.185	252.002
Instrumentos de deuda	53.184	54.809	53.686	54.809	55.309	56.239	56.414	53.686	56.600	57.414	57.507
Inversión de cartera neto	49.352	52.940	62.122	52.940	56.378	59.700	59.963	62.122	57.277	62.648	66.991
Activos	174.888	186.317	195.103	186.317	188.809	191.398	200.672	195.103	199.726	211.193	222.067
Títulos de partic. en el capital	135.934	145.463	160.118	145.463	150.598	153.629	162.623	160.118	164.963	174.513	186.819
Títulos de deuda	38.954	40.853	34.986	40.853	38.210	37.770	38.050	34.986	34.763	36.680	35.248
Largo plazo	29.096	33.265	27.944	33.265	32.028	30.362	30.535	27.944	27.745	30.027	29.475
Corto plazo	9.858	7.588	7.042	7.588	6.182	7.407	7.514	7.042	7.018	6.653	5.774
Pasivos	125.536	133.376	132.982	133.376	132.431	131.698	140.710	132.982	142.449	148.545	155.077
Títulos de participac. en el capital	24.367	24.168	21.682	24.168	23.163	22.468	22.879	21.682	24.812	26.935	27.462
Títulos de deuda	101.169	109.208	111.299	109.208	109.268	109.230	117.831	111.299	117.637	121.610	127.614
Largo plazo	99.218	107.568	110.508	107.568	108.355	108.110	116.933	110.508	116.074	119.308	125.384
Corto plazo	1.951	1.640	791	1.640	913	1.120	897	791	1.564	2.302	2.231
Derivados neto	222	899	-2.045	899	-644	379	3.635	-2.045	545	2.110	2.726
Otra inversión neto	-35.317	-40.502	-37.164	-40.502	-35.592	-37.832	-38.642	-37.164	-33.879	-36.059	-41.219
Activos	41.856	39.175	42.816	39.175	42.868	41.418	42.440	42.816	43.837	44.372	43.068
Otras participaciones de capital	2.982	3.001	3.098	754	754	757	794	792	799	836	837
Créditos comerciales	17.800	14.681	16.830	14.681	15.980	15.697	15.763	16.830	17.383	16.766	16.633
Préstamos	3.367	3.545	3.679	3.545	3.725	3.348	3.502	3.679	3.431	4.428	4.003
Moneda y depósitos	19.857	20.145	21.479	20.145	22.356	21.584	22.328	21.479	22.196	22.323	21.547
Otros activos	88	50	36	50	53	32	54	36	28	19	46
Pasivos	77.173	79.677	79.980	79.677	78.460	79.250	81.082	79.980	77.716	80.431	84.286
Créditos comerciales	9.410	8.356	9.223	8.356	8.133	8.034	8.441	9.223	9.008	9.611	10.164
Préstamos	57.537	64.824	65.195	64.824	63.984	65.006	66.584	65.195	62.893	63.892	67.427
Corto Plazo	6.326	7.550	7.335	7.550	6.735	6.935	7.025	7.335	9.549	10.803	12.036
Largo Plazo	51.212	57.274	57.860	57.274	57.249	58.071	59.559	57.860	53.345	53.089	55.390
Moneda y depósitos	6.869	3.179	2.301	3.179	3.027	2.914	2.660	2.301	2.491	3.491	3.267
Otros pasivos	0	0	0	0	0	0	0	0	0	0	0
Asignaciones DEG	3.356	3.319	3.261	3.319	3.316	3.296	3.397	3.261	3.324	3.437	3.428
Reservas	39.154	46.353	44.421	46.353	45.716	44.063	45.629	44.421	45.066	46.398	47.422
Oro monetario	14	16	21	16	17	18	21	21	24	26	30
DEG	3.265	3.353	3.413	3.353	3.430	3.455	3.510	3.413	3.466	3.586	3.530
Posición de reserva en el FMI	678	643	585	643	639	590	591	585	571	629	627
Otros activos de reserva	35.197	42.341	40.402	42.341	41.629	39.999	41.506	40.402	41.004	42.157	43.234
Moneda y depósitos	1.882	5.020	1.799	5.020	4.350	3.582	3.222	1.799	1.136	1.116	1.193
Valores	33.314	37.321	38.603	37.321	37.279	36.417	38.284	38.603	39.868	41.042	42.042
Otros activos	0	0	0	0	0	0	0	0	0	0	0
Total neto	-61.955	-62.927	-56.625	-62.927	-51.094	-56.049	-60.275	-56.625	-65.102	-64.267	-63.917
Total activos	436.115	455.549	468.325	455.549	464.246	462.657	476.493	468.325	477.213	493.207	505.193
Total pasivos	498.071	518.476	524.950	518.476	515.339	518.706	536.768	524.950	542.315	557.473	569.110

CUADRO 4.4.2
Posición de Inversión Internacional: Gobierno, Banco Central y Bancos
(Millones de dólares)

	Gobierno			Banco Central			Bancos		
	Activos	Pasivos	Neto	Activos	Pasivos	Neto	Activos	Pasivos	Neto
Posiciones									
2022	17.338	41.148	-23.810	39.943	4.057	35.886	40.269	75.060	-34.791
2023	14.668	47.191	-32.523	47.152	3.647	43.505	36.907	72.130	-35.223
2024	12.996	46.824	-33.827	45.236	3.343	41.893	37.279	71.063	-33.785
2023 IV	14.668	47.191	-32.523	47.152	3.647	43.505	36.907	72.130	-35.223
2024 I	14.016	45.821	-31.806	46.498	3.401	43.097	38.580	72.177	-33.597
II	13.629	45.540	-31.911	44.831	3.380	41.451	36.701	70.777	-34.076
III	14.679	50.879	-36.200	46.459	3.481	42.979	39.795	75.372	-35.577
IV	12.996	46.824	-33.827	45.236	3.343	41.893	37.279	71.063	-33.785
2025 I	13.230	49.975	-36.745	45.879	3.406	42.473	35.901	73.021	-37.120
II	13.994	52.739	-38.745	47.240	3.812	43.428	36.004	76.985	-40.980
III	13.795	57.042	-43.247	48.292	3.790	44.501	34.688	78.556	-43.868
Transacciones									
2022	8.905	4.362	4.543	-8.698	594	-9.292	-17.229	-11.882	-5.347
2023	-3.020	4.204	-7.224	6.789	-385	7.174	-24.384	-23.246	-1.138
2024	-1.732	2.589	-4.321	-2.571	-242	-2.329	-17.996	-15.851	-2.145
2023 IV	-139	612	-751	4.456	-140	4.596	-6.565	-6.525	-41
2024 I	-613	468	-1.081	-589	-236	-353	-5.615	-5.872	258
II	-304	32	-337	-1.886	-1	-1.885	-5.238	-3.518	-1.719
III	299	2.144	-1.846	15	-3	18	-2.735	-2.633	-102
IV	-1.113	-56	-1.057	-112	-3	-108	-4.409	-3.828	-582
2025 I	92	1.884	-1.792	-263	-6	-257	-4.075	-3.357	-717
II	120	1.050	-930	115	291	-176	-2.350	-34	-2.315
III	-457	3.718	-4.175	701	-7	708	-2.988	-329	-2.659
Variación de precio									
2022	-1.751	-7.863	6.112	-1.954	-3	-1.951	6.092	6.919	-827
2023	450	1.582	-1.132	378	2	376	2.418	5.103	-2.686
2024	444	-906	1.350	1.060	1	1.059	2.424	2.925	-500
2023 IV	371	2.823	-2.452	105	1	104	242	1.209	-967
2024 I	146	-548	694	83	1	82	241	1.184	-943
II	12	-471	483	261	0	261	1.045	-336	1.381
III	458	2.219	-1.761	823	0	823	1.645	2.460	-815
IV	-172	-2.106	1.933	-108	0	-108	-507	-384	-123
2025 I	-16	417	-433	714	0	714	204	1.982	-1.779
II	328	255	74	471	-0	472	489	2.003	-1.514
III	306	836	-531	437	0	437	-286	1.071	-1.357
Variación de tipo de cambio									
2022	-647	-1.026	379	-1.027	-178	-849	14.052	12.899	1.153
2023	-100	258	-358	41	-27	68	18.604	15.214	3.390
2024	-384	-2.051	1.666	-405	-63	-342	15.943	11.860	4.084
2023 IV	267	911	-644	380	27	352	3.894	4.156	-263
2024 I	-186	-1.290	1.104	-149	-11	-137	7.047	4.735	2.312
II	-94	157	-251	-42	-20	-22	2.314	2.454	-141
III	293	975	-682	789	103	686	4.184	4.769	-585
IV	-398	-1.893	1.496	-1.004	-134	-870	2.399	-98	2.498
2025 I	158	958	-800	193	69	123	2.494	3.346	-852
II	316	1.460	-1.144	775	115	660	1.964	1.995	-31
III	-48	-252	204	-87	-14	-72	1.958	830	1.129
Otros ajustes									
2022	0	4	-4	0	0	-0	7.301	9.378	-2.077
2023	0	-0	0	0	-0	0	-0	-1	1
2024	0	-0	0	0	-0	0	0	0	-0
2023 IV	0	0	-0	0	0	-0	0	-0	0
2024 I	0	-0	0	0	0	-0	0	0	-0
II	0	-0	0	0	-0	0	0	0	-0
III	0	-0	0	0	0	-0	0	-0	0
IV	0	-0	0	0	-0	0	0	0	-0
2025 I	0	-107	107	0	0	-0	0	-13	13
II	0	0	-0	0	-0	0	0	0	-0
III	0	-0	0	0	0	-0	0	0	-0



CUADRO 4.4.3
Posición de Inversión Internacional: Fondos de pensiones, Otras sociedades financieras y, Empresas no financieras y hogares
(Millones de dólares)

	Fondos de pensiones			Otras sociedades financieras (1)			Empresas no financieras y hogares		
	Activos	Pasivos	Neto	Activos	Pasivos	Neto	Activos	Pasivos	Neto
Posiciones									
2022	72.444	1.934	70.511	34.408	21.801	12.606	231.713	354.071	-122.358
2023	86.160	1.846	84.314	35.489	23.053	12.436	235.174	370.609	-135.435
2024	94.079	5.549	88.530	39.298	23.459	15.838	239.438	374.711	-135.273
2023 IV	86.160	1.846	84.314	35.489	23.053	12.436	235.174	370.609	-135.435
2024 I	88.718	2.703	86.015	37.178	22.720	14.457	239.256	368.517	-129.261
II	91.414	3.757	87.657	38.002	22.894	15.107	238.079	372.358	-134.279
III	97.795	2.002	95.793	39.923	24.171	15.752	237.841	380.862	-143.021
IV	94.079	5.549	88.530	39.298	23.459	15.838	239.438	374.711	-135.273
2025 I	100.006	3.229	96.776	37.932	24.304	13.628	244.266	388.380	-144.114
II	109.898	3.234	106.664	39.766	24.647	15.119	246.305	396.057	-149.752
III	118.832	2.538	116.294	41.668	24.733	16.934	247.919	402.450	-154.531
Transacciones									
2022	-6.680	-4.863	-1.817	-3.942	1.936	-5.878	15.320	25.873	-10.553
2023	4.555	-5.330	9.885	-1.220	961	-2.182	4.492	19.382	-14.891
2024	1.890	-4.853	6.743	3.018	1.067	1.951	5.461	12.465	-7.004
2023 IV	-939	-1.295	356	-797	290	-1.087	-1.308	2.153	-3.461
2024 I	723	-1.007	1.731	1.884	408	1.477	4.235	5.789	-1.553
II	1.220	-1.246	2.466	499	-207	705	-153	2.728	-2.881
III	460	-1.208	1.668	491	792	-302	-1.712	2.049	-3.761
IV	-513	-1.392	879	144	73	71	3.090	1.899	1.191
2025 I	1.828	-1.134	2.962	391	562	-171	3.214	5.320	-2.106
II	1.325	-999	2.324	447	121	325	65	2.709	-2.644
III	1.704	-1.222	2.925	991	281	709	895	3.843	-2.948
Variación de precio									
2022	-14.204	553	-14.757	-3.439	-26	-3.413	457	-7.874	8.331
2023	3.875	957	2.918	2.526	108	2.418	753	1.811	-1.058
2024	5.689	3.471	2.218	1.367	49	1.318	1.696	2.455	-759
2023 IV	4.261	-265	4.526	1.228	35	1.193	15	3.279	-3.263
2024 I	2.378	378	2.000	192	19	173	251	1.125	-874
II	820	585	235	395	-15	411	248	-1.280	1.528
III	4.252	-340	4.592	1.065	58	1.007	945	2.335	-1.390
IV	-1.761	2.848	-4.609	-286	-13	-273	253	276	-23
2025 I	-337	-1.221	884	72	8	64	366	4.821	-4.455
II	4.885	-145	5.029	1.055	1	1.054	602	3.106	-2.504
III	6.779	-192	6.970	1.024	-8	1.032	633	5.014	-4.382
Variación de tipo de cambio									
2022	2.219	4.276	-2.057	-180	-74	-106	-1.765	-3.286	1.522
2023	5.285	4.286	999	-225	210	-434	-1.578	-3.003	1.424
2024	340	5.085	-4.745	-576	-536	-41	-2.893	-10.604	7.711
2023 IV	2.203	66	2.137	54	196	-142	-1.347	1.738	-3.085
2024 I	-543	1.486	-2.029	-388	-759	371	-404	-8.872	8.468
II	656	1.715	-1.059	-70	396	-466	-1.270	2.566	-3.836
III	1.669	-207	1.876	365	600	-235	529	4.029	-3.500
IV	-1.442	2.091	-3.533	-484	-773	289	-1.747	-8.326	6.579
2025 I	1.926	35	1.892	344	256	88	1.249	3.371	-2.122
II	3.683	1.149	2.534	332	249	84	1.371	2.011	-640
III	451	717	-266	-113	-187	74	86	-2.503	2.589
Otros ajustes									
2022	-301	-596	295	7	-510	517	-2.471	-1.253	-1.219
2023	0	0	0	0	-27	27	-206	-1.653	1.447
2024	0	0	0	0	-174	174	0	-214	214
2023 IV	0	0	0	0	-0	0	-18	-628	611
2024 I	0	0	0	0	0	-0	0	-133	133
II	0	0	0	0	0	-0	0	-172	172
III	0	0	0	0	-174	174	0	91	-91
IV	0	0	0	0	-0	0	0	0	-0
2025 I	2.509	0	2.509	-2.173	18	-2.192	0	157	-157
II	0	0	0	0	-29	29	0	-150	150
III	0	0	0	0	-0	0	0	39	-39

**CUADRO 4.4.4****Posición de inversión internacional, detalle por sector institucional**
(Millones de dólares)

	2022	2023	2024	2023 IV	2024 I	II	III	IV	2025 I	II	III
Gobierno General											
Activos	17.338	14.668	12.996	14.668	14.016	13.629	14.679	12.996	13.230	13.994	13.795
Inversión de cartera	16.696	14.626	12.813	14.626	13.973	13.569	14.475	12.813	13.077	13.848	13.352
Otra inversión	642	43	184	43	43	60	204	184	153	146	443
Pasivos	41.148	47.191	46.824	47.191	45.821	45.540	50.879	46.824	49.975	52.739	57.042
Inversión de cartera	38.575	44.245	43.676	44.245	42.893	42.599	47.907	43.676	46.798	49.596	53.980
Otra inversión	2.573	2.946	3.147	2.946	2.929	2.941	2.972	3.147	3.176	3.143	3.062
Neto	-23.810	-32.523	-33.827	-32.523	-31.806	-31.911	-36.200	-33.827	-36.745	-38.745	-43.247
Inversión de cartera	-21.879	-29.619	-30.864	-29.619	-28.919	-29.029	-33.431	-30.864	-33.721	-35.748	-40.628
Otra inversión	-1.931	-2.904	-2.963	-2.904	-2.886	-2.881	-2.768	-2.963	-3.023	-2.997	-2.618
Banco Central											
Activos	39.943	47.152	45.236	47.152	46.498	44.831	46.459	45.236	45.879	47.240	48.292
Activos de reserva	39.154	46.353	44.421	46.353	45.716	44.063	45.629	44.421	45.066	46.398	47.422
Otra inversión	789	799	815	799	782	768	831	815	813	841	870
Pasivos	4.057	3.647	3.343	3.647	3.401	3.380	3.481	3.343	3.406	3.812	3.790
Inversión de cartera	614	243	0	243	0	0	0	0	0	289	277
Otra inversión	3.443	3.404	3.343	3.404	3.401	3.380	3.481	3.343	3.406	3.523	3.513
Neto	35.886	43.505	41.893	43.505	43.097	41.451	42.979	41.893	42.473	43.428	44.501
Bancos											
Activos	40.269	36.907	37.279	36.907	38.580	36.701	39.795	37.279	35.901	36.004	34.688
Inversión directa	3.148	3.911	4.238	3.911	4.083	4.043	4.290	4.238	4.532	4.613	4.876
Inversión de cartera	3.264	3.220	2.743	3.220	2.524	2.827	2.655	2.743	2.650	2.301	2.065
Derivados financieros	21.314	17.358	18.061	17.358	19.173	17.680	19.686	18.061	17.587	17.168	16.322
Otra inversión	12.543	12.418	12.237	12.418	12.800	12.151	13.164	12.237	11.132	11.922	11.426
Pasivos	75.060	72.130	71.063	72.130	72.177	70.777	75.372	71.063	73.021	76.985	78.556
Inversión directa	14.863	16.335	15.561	16.335	15.760	15.730	17.265	15.561	17.964	19.429	19.991
Inversión de cartera	17.701	18.856	19.563	18.856	18.815	19.161	20.795	19.563	20.093	21.304	21.665
Derivados financieros	23.426	19.245	19.917	19.245	21.334	19.175	20.516	19.917	18.865	17.961	17.170
Otra inversión	19.069	17.695	16.022	17.695	16.268	16.711	16.797	16.022	16.099	18.291	19.730
Neto	-34.791	-35.223	-33.785	-35.223	-33.597	-34.076	-35.577	-33.785	-37.120	-40.980	-43.868
Inversión directa	-11.715	-12.423	-11.323	-12.423	-11.677	-11.687	-12.975	-11.323	-13.433	-14.816	-15.115
Inversión de cartera	-14.437	-15.636	-16.820	-15.636	-16.291	-16.334	-18.140	-16.820	-17.442	-19.003	-19.600
Derivados financieros	-2.112	-1.887	-1.856	-1.887	-2.161	-1.494	-830	-1.856	-1.278	-792	-848
Otra inversión	-6.527	-5.277	-3.785	-5.277	-3.468	-4.561	-3.633	-3.785	-4.967	-6.369	-8.305
Fondos de Pensiones											
Activos	72.444	86.160	94.079	86.160	88.718	91.414	97.795	94.079	100.006	109.898	118.832
Inversión de cartera	69.008	81.525	88.527	81.525	84.474	85.524	91.708	88.527	93.522	103.184	112.726
Derivados financieros	3.207	4.061	5.101	4.061	3.863	5.191	5.864	5.101	4.734	5.516	5.467
Otra inversión	230	574	451	574	382	699	223	451	1.749	1.198	638
Pasivos	1.934	1.846	5.549	1.846	2.703	3.757	2.002	5.549	3.229	3.234	2.538
Derivados financieros	1.934	1.846	5.549	1.846	2.703	3.757	2.002	5.549	3.229	3.234	2.538
Neto	70.511	84.314	88.530	84.314	86.015	87.657	95.793	88.530	96.776	106.664	116.294
Otras sociedades financieras (1)											
Activos	34.408	35.489	39.298	35.489	37.178	38.002	39.923	39.298	37.932	39.766	41.668
Inversión directa	9.075	8.969	9.037	8.969	9.125	9.184	9.138	9.037	8.925	9.052	9.088
Inversión de cartera	23.252	24.468	28.045	24.468	25.970	26.580	28.345	28.045	26.678	28.279	30.213
Derivados financieros	503	269	110	269	117	187	323	110	221	263	193
Otra inversión	1.578	1.783	2.106	1.783	1.966	2.050	2.117	2.106	2.108	2.172	2.173
Pasivos	21.801	23.053	23.459	23.053	22.720	22.894	24.171	23.459	24.304	24.647	24.733
Inversión directa	17.830	18.803	18.785	18.803	18.523	18.515	19.471	18.785	19.760	20.008	20.011
Inversión de cartera	860	829	1.019	829	764	752	1.106	1.019	1.074	1.114	1.115
Derivados financieros	51	177	306	177	245	247	149	306	205	212	252
Otra inversión	3.060	3.244	3.349	3.244	3.188	3.381	3.445	3.349	3.266	3.312	3.356
Neto	12.606	12.436	15.838	12.436	14.457	15.107	15.752	15.838	13.628	15.119	16.934
Empresas no financieras y hogares											
Activos	231.713	235.174	239.438	235.174	239.256	238.079	237.841	239.438	244.266	246.305	247.919
Inversión directa	141.779	148.259	148.557	148.259	149.610	148.622	147.519	148.557	151.668	153.570	155.710
Inversión de cartera	62.668	62.478	62.975	62.478	61.868	62.898	63.488	62.975	63.798	63.581	63.711
Derivados financieros	1.192	877	881	877	883	869	932	881	918	1.061	981
Otra inversión	26.075	23.559	27.024	23.559	26.895	25.691	25.902	27.024	27.882	28.093	27.517
Pasivos	354.071	370.609	374.711	370.609	368.517	372.358	380.862	374.711	388.380	396.057	402.450
Inversión directa	236.675	248.619	251.444	248.619	245.486	249.964	255.070	251.444	261.512	267.162	269.508
Inversión de cartera	67.786	69.203	68.723	69.203	69.959	69.186	70.902	68.723	74.484	76.242	78.039
Derivados financieros	583	399	426	399	398	371	503	426	616	491	278
Otra inversión	49.026	52.388	54.118	52.388	52.674	52.837	54.387	54.118	51.768	52.162	54.625
Neto	-122.358	-135.435	-135.273	-135.435	-129.261	-134.279	-143.021	-135.273	-144.114	-149.752	-154.531
Inversión directa	-94.897	-100.360	-102.887	-100.360	-95.876	-101.343	-107.552	-102.887	-109.843	-113.592	-113.798
Inversión de cartera	-5.118	-6.725	-5.747	-6.725	-8.091	-6.289	-7.413	-5.747	-10.686	-12.661	-14.328
Derivados financieros	609	478	455	478	485	499	429	455	301	570	703
Otra inversión	-22.952	-28.829	-27.094	-28.829	-25.779	-27.146	-28.485	-27.094	-23.886	-24.069	-27.108

Deuda Externa

**CUADRO 4.5****Deuda externa por sector institucional, anual (1)**

(Millones de dólares)

	2016	2017	2018	2019	2020	2021	2022	2023	2024
Sector institucional									
I. Gobierno General	11.674	20.118	23.379	28.479	34.150	45.671	41.148	47.191	46.824
Corto plazo	0	0	0	0	251	0	0	0	0
Títulos de deuda	0	0	0	0	251	0	0	0	0
Largo plazo	11.674	20.118	23.379	28.479	33.899	45.671	41.148	47.191	46.824
Títulos de deuda	10.545	18.908	22.116	27.229	32.290	43.405	38.575	44.245	43.676
Préstamos	1.129	1.209	1.263	1.250	1.609	2.266	2.573	2.946	3.147
II. Banco Central	1.792	1.857	1.484	1.443	1.322	3.645	4.057	3.647	3.343
Corto plazo	0	0	29	0	0	0	613	243	0
Títulos de deuda	0	0	29	0	0	0	613	243	0
Otras deudas	0	0	0	0	0	0	0	0	0
Largo plazo	1.792	1.857	1.456	1.443	1.322	3.645	3.444	3.404	3.343
Títulos de deuda	607	607	234	227	33	10	1	0	0
Moneda y depósitos	86	85	83	84	82	85	87	85	83
Asignación DEG	1.099	1.165	1.138	1.131	1.206	3.549	3.356	3.319	3.261
III. Bancos	24.444	27.233	29.255	31.517	23.868	29.695	32.623	31.770	31.073
Corto plazo	5.559	9.060	8.748	11.565	6.954	8.786	13.064	10.156	8.035
Títulos de deuda	392	471	857	1.702	1.301	1.192	1.338	1.397	791
Préstamos	3.888	6.633	5.251	6.849	3.112	4.964	4.944	5.665	5.026
Moneda y depósitos	1.278	1.956	2.640	3.014	2.541	2.630	6.782	3.094	2.219
Largo plazo	18.885	18.173	20.508	19.951	16.915	20.909	19.559	21.614	23.038
Títulos de deuda	11.117	10.433	10.548	10.693	11.099	14.468	12.216	12.678	14.261
Préstamos	7.768	7.740	9.960	9.259	5.816	6.441	7.343	8.936	8.778
IV. Otras sociedades financieras (2)	2.425	2.737	2.734	2.703	3.140	3.228	3.318	3.446	3.627
Corto plazo	31	51	65	137	54	251	283	299	335
Títulos de deuda	1	0	0	0	0	17	0	0	0
Préstamos	29	51	65	137	54	233	283	299	335
Largo plazo	2.394	2.686	2.670	2.566	3.086	2.977	3.035	3.147	3.292
Títulos de deuda	902	1.157	913	816	717	531	258	201	278
Préstamos	1.493	1.529	1.756	1.750	2.369	2.446	2.778	2.946	3.014
V. Empresas no financieras (2) (3)	67.167	69.550	70.508	76.866	88.603	100.696	97.195	102.831	106.412
Corto plazo	6.965	8.223	8.903	7.845	8.756	11.433	10.509	9.942	11.197
Préstamos	384	502	436	648	1.559	711	1.099	1.586	1.974
Créditos comerciales	6.581	7.721	8.467	7.198	7.197	10.722	9.410	8.356	9.223
Largo plazo	60.202	61.327	61.605	69.021	79.847	89.263	86.687	92.890	95.214
Títulos de deuda	31.954	35.952	35.114	41.353	48.863	55.678	48.169	50.444	52.294
Préstamos	28.248	25.375	26.492	27.667	30.984	33.585	38.518	42.446	42.921
Créditos comerciales	0	0	0	0	0	0	0	0	0
VI. Inversión extranjera directa	57.715	58.482	56.859	57.389	57.402	52.471	53.184	54.809	53.686
VI.1. Otras sociedades financieras	4.936	5.314	5.217	5.370	5.386	4.299	4.099	3.853	3.113
Corto plazo	13	16	16	17	55	4	8	16	37
Largo plazo	4.922	5.298	5.201	5.354	5.331	4.295	4.091	3.837	3.076
VI.2. Empresas no financieras (3)	52.779	53.169	51.642	52.019	52.016	48.172	49.085	50.956	50.573
Corto plazo	1.947	2.295	2.590	2.681	3.217	3.045	3.050	3.666	3.846
Largo plazo	50.832	50.874	49.052	49.337	48.799	45.127	46.036	47.289	46.727
Deuda externa total	165.217	179.976	184.220	198.396	208.485	235.405	231.526	243.695	244.965
Memorandum									
Deuda Externa a valor nominal	165.338	178.476	185.823	195.369	201.593	235.162	249.439	259.020	261.019
I. Gobierno General	11.541	19.704	23.377	26.420	31.171	46.286	49.626	54.087	54.626
II. Banco Central	1.751	1.825	1.475	1.437	1.318	3.645	4.060	3.648	3.343
III. Bancos	24.395	27.208	29.452	31.450	23.616	29.662	33.660	32.483	31.607
IV. Otras sociedades financieras (2)	2.453	2.736	2.753	2.777	3.541	3.792	3.950	3.493	3.681
V. Empresas no financieras (2) (3)	67.483	68.520	71.905	75.896	84.545	99.308	104.959	110.500	114.075
VI. Inversión extranjera directa	57.715	58.482	56.859	57.389	57.402	52.471	53.184	54.809	53.686
VI.1. Otras sociedades financieras	4.936	5.314	5.217	5.370	5.386	4.299	4.099	3.853	3.113
VI.2. Empresas no financieras (3)	52.779	53.169	51.642	52.019	52.016	48.172	49.085	50.956	50.573



CUADRO 4.5
Deuda externa por sector institucional, mensual (1)
(Millones de dólares)

	2025 Ene	Feb	Mar	Abr	May	Jun	Jul	Ago	Sep	Oct	Nov	Dic
Sector institucional												
I. Gobierno General	48.530	49.955	49.975	51.252	51.322	52.739	54.115	54.924	57.042	58.421	60.287	61.397
Corto plazo	0	91	91	322	328	333	320	222	274	334	425	436
Títulos de deuda	0	91	91	322	328	333	320	222	274	334	425	436
Largo plazo	48.530	49.865	49.883	50.930	50.994	52.406	53.795	54.702	56.768	58.087	59.863	60.961
Títulos de deuda	45.383	46.702	46.707	47.792	47.857	49.263	50.747	51.647	53.706	55.070	56.833	57.531
Préstamos	3.147	3.163	3.176	3.138	3.138	3.143	3.047	3.054	3.062	3.017	3.030	3.430
II. Banco Central	3.456	3.349	3.406	3.484	3.578	3.812	3.575	3.676	3.790	4.021	3.975	3.988
Corto plazo	101	0	0	0	106	289	92	176	277	526	474	477
Títulos de deuda	101	0	0	0	106	289	92	176	277	526	474	477
Otras deudas	0	0	0	0	0	0	0	0	0	0	0	0
Largo plazo	3.354	3.349	3.406	3.484	3.472	3.523	3.483	3.500	3.513	3.495	3.501	3.511
Títulos de deuda	0	0	0	0	0	0	0	0	0	0	0	0
Moneda y depósitos	83	83	82	83	87	86	86	85	85	86	83	87
Asignación DEG	3.272	3.266	3.324	3.401	3.385	3.437	3.397	3.415	3.428	3.409	3.418	3.424
III. Bancos	30.742	30.628	30.915	31.951	32.744	33.645	32.750	33.465	35.296	35.930	36.389	36.440
Corto plazo	9.108	11.141	11.254	12.084	12.732	13.761	12.515	13.024	14.574	14.488	14.622	13.395
Títulos de deuda	1.276	1.377	1.472	1.422	1.429	1.681	1.639	1.604	1.679	1.653	1.655	1.655
Préstamos	5.103	7.424	7.373	7.975	8.315	8.675	8.008	8.387	9.713	9.488	9.126	8.619
Moneda y depósitos	2.729	2.341	2.408	2.686	2.988	3.405	2.868	3.034	3.183	3.346	3.841	3.121
Largo plazo	21.634	19.487	19.661	19.867	20.012	19.885	20.235	20.440	20.721	21.442	21.767	23.045
Títulos de deuda	12.860	13.052	13.344	13.541	13.486	13.674	13.691	13.832	13.886	13.817	13.789	13.940
Préstamos	8.775	6.434	6.318	6.327	6.525	6.211	6.544	6.609	6.835	7.625	7.978	9.105
IV. Otras soc. financ.(2)	3.546	3.678	3.561	3.590	3.555	3.605	3.617	3.691	3.702	3.726	3.734	3.775
Corto plazo	325	386	352	350	333	341	366	451	447	490	477	482
Títulos de deuda	0	0	0	0	0	0	0	0	0	0	0	0
Préstamos	325	386	352	350	333	341	366	451	447	490	477	482
Largo plazo	3.221	3.291	3.208	3.240	3.223	3.264	3.251	3.240	3.255	3.236	3.257	3.292
Títulos de deuda	268	291	294	291	293	293	291	339	346	345	346	364
Préstamos	2.952	3.000	2.914	2.948	2.930	2.971	2.960	2.901	2.909	2.891	2.911	2.929
V. Empresas no financ.(2)(3)	104.541	104.854	107.497	107.596	107.740	108.240	109.652	109.775	112.070	114.438	114.137	114.241
Corto plazo	11.241	10.784	10.832	11.130	11.241	11.398	12.274	11.849	12.040	12.321	11.697	11.927
Préstamos	1.781	1.828	1.823	1.849	1.917	1.787	1.934	1.927	1.876	1.853	1.774	1.824
Créditos comerciales	9.461	8.956	9.008	9.281	9.324	9.611	10.340	9.921	10.164	10.468	9.923	10.103
Largo plazo	93.299	94.070	96.665	96.466	96.498	96.842	97.378	97.926	100.030	102.117	102.440	102.314
Títulos de deuda	52.567	53.595	55.729	55.268	55.256	56.079	56.128	56.227	57.445	59.206	59.039	58.861
Préstamos	40.733	40.475	40.937	41.197	41.243	40.764	41.250	41.699	42.585	42.912	43.400	43.453
Créditos comerciales	0	0	0	0	0	0	0	0	0	0	0	0
VI. Inversión extranjera directa	57.063	56.869	56.600	56.807	57.025	57.414	57.307	57.378	57.507	58.155	58.676	57.917
VI.1. Otras soc. financ.	3.194	3.269	3.288	3.262	3.235	3.157	3.105	3.136	3.145	3.253	3.260	3.231
Corto plazo	37	42	44	48	49	52	56	60	60	60	61	63
Largo plazo	3.158	3.227	3.244	3.213	3.186	3.105	3.049	3.076	3.085	3.192	3.199	3.168
VI.2. Empresas no financ.(3)	53.868	53.600	53.312	53.545	53.790	54.258	54.202	54.242	54.362	54.902	55.416	54.686
Corto plazo	3.875	3.772	3.794	3.810	3.806	3.928	4.112	4.037	4.094	4.225	4.432	4.566
Largo plazo	49.993	49.828	49.518	49.736	49.984	50.329	50.090	50.205	50.269	50.677	50.984	50.120
Deuda externa total	247.877	249.333	251.953	254.680	255.964	259.455	261.017	262.907	269.408	274.690	277.198	277.757
Memorandum												
Deuda Externa a valor nominal	263.458	263.459	266.679	269.681	271.702	273.979	274.812	276.195	281.562	286.027	288.742	290.173
I. Gobierno General	56.092	56.864	57.335	58.437	58.834	59.845	60.823	61.538	63.312	64.337	66.194	67.757
II. Banco Central	3.456	3.349	3.406	3.484	3.578	3.812	3.575	3.676	3.791	4.021	3.975	3.988
III. Bancos	31.261	31.086	31.362	32.403	33.184	34.042	33.128	33.810	35.603	36.236	36.702	36.769
IV. Otras sociedades financieras (2)	3.600	3.731	3.613	3.645	3.611	3.664	3.678	3.750	3.762	3.789	3.800	3.843
V. Empresas no financieras (2) (3)	111.987	111.560	114.364	114.906	115.469	115.201	116.301	116.043	117.588	119.490	119.395	119.899
VI. Inversión extranjera directa	57.063	56.869	56.600	56.807	57.025	57.414	57.307	57.378	57.507	58.155	58.676	57.917
VI.1. Otras sociedades financieras	3.194	3.269	3.288	3.262	3.235	3.157	3.105	3.136	3.145	3.253	3.260	3.231
VI.2. Empresas no financieras (3)	53.868	53.600	53.312	53.545	53.790	54.258	54.202	54.242	54.362	54.902	55.416	54.686

**CUADRO 4.5.1****Deuda externa por sector público y privado, anual (1)**

(Millones de dólares)

	2016	2017	2018	2019	2020	2021	2022	2023	2024
Plazo									
I. Deuda externa total (II + III)	165.217	179.976	184.220	198.396	208.485	235.405	231.526	243.695	244.965
Sector público	35.697	47.559	51.463	59.826	68.521	81.486	71.911	80.445	81.695
Gobierno General	11.674	20.118	23.379	28.479	34.150	45.671	41.148	47.191	46.824
Banco Central	1.792	1.857	1.484	1.443	1.322	3.645	4.057	3.647	3.343
Bancos	3.521	4.945	5.624	5.795	4.749	4.303	4.009	4.582	5.100
Empresas no financieras	18.710	20.640	20.975	24.110	28.300	27.867	22.697	25.025	26.428
Sector privado	129.519	132.418	132.757	138.570	139.964	153.919	159.615	163.249	163.270
Bancos	20.922	22.288	23.631	25.722	19.119	25.391	28.615	27.188	25.973
Otras sociedades financieras	7.361	8.050	7.951	8.073	8.526	7.526	7.417	7.299	6.740
Empresas no financieras (2)	101.236	102.079	101.175	104.775	112.319	121.001	123.584	128.762	130.557
II. Deuda externa de corto plazo	14.515	19.645	20.350	22.245	19.287	23.518	27.527	24.322	23.450
Sector público	2.104	3.174	3.326	2.705	3.606	3.058	3.784	3.124	2.558
Gobierno General	0	0	0	0	251	0	0	0	0
Banco Central	0	0	29	0	0	0	613	243	0
Bancos	33	923	891	427	823	385	483	567	106
Empresas no financieras	2.071	2.251	2.406	2.278	2.532	2.674	2.688	2.313	2.451
Sector privado	12.411	16.471	17.025	19.540	15.681	20.460	23.742	21.198	20.893
Bancos	5.525	8.137	7.857	11.138	6.131	8.401	12.581	9.588	7.929
Otras sociedades financieras	44	67	81	153	108	255	291	315	371
Empresas no financieras (2)	6.841	8.267	9.087	8.249	9.441	11.804	10.870	11.295	12.592
III. Deuda externa de largo plazo	150.702	160.331	163.870	176.151	189.199	211.887	203.999	219.373	221.515
Sector público	33.593	44.385	48.137	57.121	64.915	78.427	68.127	77.322	79.138
Gobierno General	11.674	20.118	23.379	28.479	33.899	45.671	41.148	47.191	46.824
Banco Central	1.792	1.857	1.456	1.443	1.322	3.645	3.444	3.404	3.343
Bancos	3.488	4.022	4.734	5.367	3.926	3.919	3.526	4.015	4.994
Empresas no financieras	16.639	18.389	18.569	21.832	25.768	25.193	20.009	22.712	23.977
Sector privado	117.109	115.947	115.733	119.030	124.284	133.459	135.873	142.051	142.378
Bancos	15.397	14.151	15.774	14.584	12.988	16.990	16.033	17.600	18.044
Otras sociedades financieras	7.317	7.984	7.870	7.920	8.418	7.272	7.126	6.984	6.369
Empresas no financieras (2)	94.395	93.812	92.088	96.526	102.878	109.197	112.713	117.467	117.965
Memorandum									
Deuda Externa a valor nominal	165.338	178.476	185.823	195.369	201.593	235.162	249.439	259.020	261.019
Sector público	35.427	46.324	51.836	56.675	62.529	80.762	84.136	91.293	93.857
Gobierno General	11.541	19.704	23.377	26.420	31.171	46.286	49.626	54.087	54.626
Banco Central	1.751	1.825	1.475	1.437	1.318	3.645	4.060	3.648	3.343
Bancos	3.504	4.921	5.694	5.761	4.671	4.303	4.323	4.794	5.226
Empresas no financieras	18.632	19.874	21.290	23.057	25.369	26.528	26.126	28.764	30.663
Sector privado	129.910	132.152	133.986	138.693	139.064	154.401	165.303	167.727	167.161
Bancos	20.891	22.287	23.759	25.689	18.945	25.358	29.336	27.689	26.381
Otras sociedades financieras	7.388	8.050	7.970	8.147	8.927	8.091	8.049	7.346	6.794
Empresas no financieras (2)	101.631	101.814	102.257	104.857	111.192	120.952	127.918	132.692	133.985



CUADRO 4.5.1
Deuda externa por sector público y privado, mensual (1)
(Millones de dólares)

	2025 Ene	Feb	Mar	Abr	May	Jun	Jul	Ago	Sep	Oct	Nov	Dic
Plazo												
I. Deuda externa total (II+III)	247.877	249.333	251.953	254.680	255.964	259.455	261.017	262.907	269.408	274.690	277.198	277.757
Sector público	84.578	86.509	86.502	87.813	87.807	89.770	91.622	92.951	95.693	99.484	101.602	103.066
Gobierno General	48.530	49.955	49.975	51.252	51.322	52.739	54.115	54.924	57.042	58.421	60.287	61.397
Banco Central	3.456	3.349	3.406	3.484	3.578	3.812	3.575	3.676	3.790	4.021	3.975	3.988
Bancos	4.609	4.725	4.842	4.922	5.058	4.906	4.978	4.938	4.728	4.953	5.448	5.831
Empresas no financieras	27.983	28.479	28.279	28.155	27.849	28.314	28.954	29.414	30.133	32.089	31.892	31.850
Sector privado	163.299	162.824	165.451	166.867	168.157	169.685	169.395	169.956	173.715	175.207	175.596	174.691
Bancos	26.133	25.902	26.073	27.029	27.686	28.739	27.773	28.527	30.568	30.977	30.941	30.609
Otras sociedades financieras	6.740	6.947	6.848	6.852	6.790	6.761	6.722	6.827	6.847	6.979	6.994	7.006
Empresas no financieras (2)	130.426	129.974	132.530	132.986	133.681	134.184	134.900	134.603	136.300	137.251	137.661	137.077
II. Deuda externa de corto plazo	24.689	26.217	26.367	27.744	28.595	30.102	29.736	29.818	31.767	32.444	32.187	31.345
Sector público	2.968	2.824	2.809	3.107	3.311	3.558	3.368	3.282	3.545	3.759	3.774	3.879
Gobierno General	0	91	91	322	328	333	320	222	274	334	425	436
Banco Central	101	0	0	0	106	289	92	176	277	526	474	477
Bancos	388	344	323	353	441	462	400	358	440	316	366	434
Empresas no financieras	2.478	2.389	2.395	2.431	2.436	2.474	2.556	2.526	2.553	2.583	2.510	2.532
Sector privado	21.721	23.393	23.558	24.638	25.284	26.544	26.368	26.536	28.222	28.685	28.413	27.466
Bancos	8.720	10.797	10.931	11.731	12.292	13.299	12.115	12.667	14.134	14.172	14.256	12.961
Otras sociedades financieras	362	429	396	399	382	393	422	511	507	550	537	545
Empresas no financieras (2)	12.639	12.167	12.231	12.508	12.611	12.852	13.830	13.359	13.581	13.963	13.619	13.960
III. Deuda Externa de largo plazo	223.189	223.116	225.586	226.936	227.369	229.353	231.281	233.089	237.640	242.246	245.011	246.412
Sector público	81.610	83.685	83.693	84.706	84.497	86.212	88.254	89.669	92.148	95.725	97.828	99.187
Gobierno General	48.530	49.865	49.883	50.930	50.994	52.406	53.795	54.702	56.768	58.087	59.863	60.961
Banco Central	3.354	3.349	3.406	3.484	3.472	3.523	3.483	3.500	3.513	3.495	3.501	3.511
Bancos	4.221	4.381	4.520	4.569	4.617	4.444	4.578	4.580	4.287	4.637	5.082	5.397
Empresas no financieras	25.505	26.090	25.885	25.723	25.413	25.839	26.398	26.887	27.580	29.506	29.382	29.318
Sector privado	141.579	139.431	141.893	142.230	142.873	143.141	143.027	143.420	145.493	146.522	147.183	147.225
Bancos	17.413	15.105	15.142	15.298	15.394	15.441	15.657	15.860	16.434	16.805	16.685	17.648
Otras sociedades financieras	6.378	6.518	6.452	6.453	6.409	6.368	6.300	6.316	6.340	6.428	6.457	6.461
Empresas no financieras (2)	117.787	117.807	120.299	120.478	121.069	121.332	121.070	121.244	122.719	123.289	124.042	123.117
Memorandum												
Deuda Externa a valor nominal	263.458	263.459	266.679	269.681	271.702	273.979	274.812	276.195	281.562	286.027	288.742	290.173
Sector público	96.370	97.131	97.714	99.087	99.710	100.896	102.111	103.139	104.973	108.043	110.286	112.505
Gobierno General	56.092	56.864	57.335	58.437	58.834	59.845	60.823	61.538	63.312	64.337	66.194	67.757
Banco Central	3.456	3.349	3.406	3.484	3.578	3.812	3.575	3.676	3.791	4.021	3.975	3.988
Bancos	4.731	4.836	4.964	5.051	5.163	5.008	5.064	5.023	4.811	5.042	5.525	5.921
Empresas no financieras	32.092	32.082	32.009	32.116	32.134	32.231	32.649	32.902	33.061	34.642	34.591	34.838
Sector privado	167.088	166.328	168.965	170.594	171.992	173.083	172.701	173.056	176.589	177.985	178.456	177.668
Bancos	26.530	26.250	26.398	27.352	28.021	29.035	28.064	28.787	30.792	31.193	31.177	30.848
Otras sociedades financieras	6.794	7.000	6.901	6.907	6.846	6.820	6.783	6.886	6.907	7.042	7.060	7.074
Empresas no financieras (2)	133.764	133.078	135.667	136.335	137.125	137.228	137.853	137.383	138.890	139.750	140.220	139.746



CUADRO 4.5.2
Deuda externa, por sector acreedor, anual (1) (2)
(Millones de dólares)

	2016	2017	2018	2019	2020	2021	2022	2023	2024
Sector acreedor									
Organismos Multilaterales	2.387	2.945	3.227	3.185	3.418	4.018	4.161	5.465	6.032
Corto plazo	106	286	336	317	196	187	131	280	292
Largo plazo	2.281	2.659	2.890	2.868	3.222	3.830	4.031	5.184	5.740
Organismos Gubernamentales	5.871	6.264	6.434	6.166	6.439	6.842	6.928	7.208	7.710
Corto plazo	9	2	1	1	2	1	2	2	7
Largo plazo	5.862	6.262	6.432	6.165	6.438	6.841	6.926	7.206	7.703
Banco Central	0	0	0	0	0	0	0	0	0
Corto plazo	0	0	0	0	0	0	0	0	0
Bancos	30.277	31.600	33.246	34.968	31.435	34.043	44.267	45.056	41.781
Corto plazo	5.399	8.663	7.909	9.802	7.184	8.071	12.629	9.965	8.604
Largo plazo	24.879	22.936	25.336	25.166	24.251	25.971	31.637	35.090	33.177
Otros Sectores	70.025	70.235	70.125	70.683	71.180	71.385	71.463	73.247	74.737
Corto plazo	8.608	10.223	11.218	10.422	10.353	14.049	12.814	12.434	13.756
Largo plazo	61.417	60.011	58.907	60.261	60.827	57.337	58.649	60.813	60.981
Títulos de deuda	55.557	67.769	70.051	82.263	94.807	115.568	101.351	109.400	111.443
Corto plazo	393	471	885	1.702	1.552	1.209	1.951	1.640	791
Largo plazo	55.164	67.297	69.165	80.561	93.255	114.359	99.399	107.760	110.653
Asignación DEG	1.099	1.165	1.138	1.131	1.206	3.549	3.356	3.319	3.261
Largo plazo	1.099	1.165	1.138	1.131	1.206	3.549	3.356	3.319	3.261
Total	165.217	179.976	184.220	198.396	208.485	235.405	231.526	243.695	244.965
Memorándum									
Títulos de deuda a valor nominal	55.678	66.268	71.653	79.235	87.915	115.325	119.264	124.726	127.497



CUADRO 4.5.2
Deuda externa, por sector acreedor, mensual (1) (2)
(Millones de dólares)

	2025 Ene	Feb	Mar	Abr	May	Jun	Jul	Ago	Sep	Oct	Nov	Dic
Sector acreedor												
Organismos Multilaterales	6.130	6.164	6.058	6.031	6.045	6.147	6.245	6.148	6.471	6.742	6.675	7.628
Corto plazo	442	443	393	435	436	386	447	291	192	444	341	571
Largo plazo	5.687	5.720	5.665	5.596	5.609	5.761	5.798	5.857	6.279	6.298	6.334	7.057
Organismos Gubernamentales	7.980	7.957	7.963	7.978	7.979	7.869	7.860	7.846	8.328	8.301	8.315	8.441
Corto plazo	7	7	7	7	7	7	7	7	7	7	7	7
Largo plazo	7.973	7.950	7.956	7.971	7.972	7.862	7.853	7.839	8.321	8.294	8.307	8.433
Banco Central	0	0	0	0	0	0	0	0	0	0	0	0
Corto plazo	0	0	0	0	0	0	0	0	0	0	0	0
Bancos	43.270	42.664	43.004	44.188	44.997	44.738	44.270	45.426	46.827	47.545	48.495	47.901
Corto plazo	8.965	10.928	10.980	11.838	12.506	13.201	12.092	12.812	14.312	14.026	14.150	12.745
Largo plazo	34.304	31.736	32.023	32.350	32.491	31.537	32.178	32.615	32.515	33.519	34.346	35.157
Otros Sectores	74.626	74.028	73.820	74.298	74.655	75.505	76.186	75.875	76.588	77.590	77.583	76.948
Corto plazo	13.896	13.371	13.422	13.720	13.783	14.205	15.138	14.706	15.026	15.453	15.135	15.455
Largo plazo	60.730	60.658	60.398	60.578	60.872	61.300	61.048	61.168	61.562	62.136	62.448	61.494
Títulos de deuda	112.600	115.254	117.784	118.784	118.903	121.759	123.058	124.197	127.765	131.104	132.713	133.416
Corto plazo	1.378	1.467	1.564	1.745	1.864	2.302	2.051	2.002	2.231	2.514	2.553	2.568
Largo plazo	111.222	113.786	116.220	117.040	117.040	119.457	121.007	122.195	125.535	128.590	130.159	130.848
Asignación DEG	3.272	3.266	3.324	3.401	3.385	3.437	3.397	3.415	3.428	3.409	3.418	3.424
Largo plazo	3.272	3.266	3.324	3.401	3.385	3.437	3.397	3.415	3.428	3.409	3.418	3.424
Total	247.877	249.333	251.953	254.680	255.964	259.455	261.017	262.907	269.408	274.690	277.198	277.757
Memorándum												
Títulos de deuda a valor nominal	128.180	129.380	132.510	133.785	134.640	136.282	136.853	137.485	139.920	142.441	144.257	145.831

**CUADRO 4.5.3****Deuda externa de corto plazo residual, por sector institucional e instrumento (1)**

(Millones de dólares). Datos referidos a Septiembre de 2025

	Deuda de corto plazo según el vencimiento original	Deuda de largo plazo que vence en los próximos 12 meses	Total
Sector Institucional			
I. Gobierno General	274	4.195	4.469
Títulos de deuda de corto plazo	274	--	274
Títulos de deuda de largo plazo	--	3.929	3.929
Préstamos	--	266	266
II. Banco Central	277	0	277
Títulos de deuda de corto plazo	277	--	277
Otras deudas	0	--	0
Títulos de deuda de largo plazo	--	0	0
Asignaciones DEG	--	0	0
III. Bancos	14.574	10.245	24.820
Títulos de deuda de corto plazo	1.679	--	1.679
Préstamos	9.713	8.284	17.997
Moneda y depósitos	3.183	--	3.183
Títulos de deuda de largo plazo	--	1.961	1.961
IV. Otras Sociedades Financieras (2)	447	721	1.168
Títulos de deuda de corto plazo	0	--	0
Préstamos	447	--	447
Títulos de deuda de largo plazo	--	75	75
Préstamos	--	646	646
V. Empresas No Financieras (2) (3)	12.040	12.048	24.088
Préstamos	1.876	7.879	9.755
Créditos comerciales	10.164	0	10.164
Títulos de deuda de largo plazo	--	4.169	4.169
VI. Inversión Extranjera Directa	4.154	8.705	12.859
VI.1. Otras Sociedades Financieras	60	800	860
Préstamos	60	800	860
VI.2. Empresas No financieras (3)	4.094	7.905	11.998
Préstamos	2.191	7.714	9.905
Créditos comerciales	1.903	--	1.903
Títulos de deuda de largo plazo	--	191	191
Total corto plazo residual	31.767	35.914	67.681



CUADRO 4.5.4

Servicio de la deuda externa, por sector institucional (1)

(Millones de dólares). Datos referidos a Septiembre de 2025

	Hasta un año					Más de un año y hasta dos años			Más de dos años y hasta tres años	Más de tres años
	1 a 3 meses	4 a 6 meses	7 a 9 meses	10 a 12 meses	Total 12 meses	13 a 18 meses	19 a 24 meses	Total 12 meses		
Sector institucional										
I. Gobierno General										
Capital	7	1.906	7	308	2.228	2.651	780	3.430	2.284	54.775
Interés	287	795	312	781	2.175	992	1.059	2.050	2.005	19.716
II. Banco Central										
Capital	276	0	0	0	276	1	0	1	0	3.497
Interés	0	0	0	0	0	0	0	0	0	0
III. Bancos										
Capital	6.948	5.391	3.531	2.993	18.863	2.650	2.508	5.158	3.059	7.917
Interés	344	202	233	199	978	261	245	506	349	1.198
IV. Otras sociedades financieras (2)										
Capital	285	230	133	200	847	463	258	721	150	1.583
Interés	60	14	21	27	122	40	17	57	18	336
V. Empresas no financieras (2) (3)										
Capital	10.370	3.469	1.040	1.675	16.554	5.773	6.356	12.129	7.839	76.078
Interés	1.302	1.287	1.243	1.327	5.159	2.807	2.283	5.090	4.159	38.621
VI. Inversión extranjera directa										
Capital	5.201	1.755	900	881	8.738	5.085	3.364	8.449	4.371	27.063
Interés	609	398	248	206	1.462	677	1.253	1.930	1.388	13.180
VI.1. Otras sociedades financieras										
Capital	263	244	17	141	665	504	41	545	853	640
Interés	82	38	8	18	147	32	26	58	299	170
VI.2. Empresas no financieras (3)										
Capital	4.938	1.511	883	740	8.073	4.582	3.322	7.904	3.518	26.423
Interés	527	360	241	188	1.315	645	1.227	1.872	1.088	13.010
Total										
Capital	23.087	12.751	5.610	6.058	47.506	16.623	13.265	29.888	17.703	170.914
Interés	2.602	2.697	2.057	2.540	9.896	4.777	4.855	9.633	7.919	73.050



CUADRO 4.5.5
Créditos externos de largo plazo, de Empresas no financieras y hogares, por tasa de interés y plazo (1)

	Tasa fija			Tasa variable			Sin tasa de interés		Total monto contratado (millones de dólares)
	Monto contratado (millones de dólares)	Tasa de interés promedio ponderado (% anual)	Plazo promedio ponderado (meses)	Monto contratado (millones de dólares)	Spread promedio ponderado (% anual)	Plazo promedio ponderado (meses)	Monto contratado (millones de dólares)	Plazo promedio ponderado (meses)	
2022	8.661	5,4	125,8	10.754	2,9	74,7	22	585,8	19.438
2023	5.574	7,5	123,5	7.473	2,3	98,0	5	116,3	13.052
2024	--	--	--	--	--	--	--	--	--
2025	--	--	--	--	--	--	--	--	--
2024 Ene	218	4,5	104,7	679	2,0	67,6	0	0,0	897
Feb	257	4,8	69,3	294	1,5	48,5	0	0,0	551
Mar	234	5,1	102,4	188	1,4	65,2	0	0,0	422
Abr	224	5,4	87,8	1.284	1,1	62,2	0	0,0	1.507
May	506	4,0	110,0	147	2,4	48,4	0	0,0	653
Jun	695	6,3	268,8	343	1,4	41,0	0	0,0	1.037
Jul	191	8,6	127,8	1.038	2,7	77,5	0	0,0	1.229
Ago	23	3,7	46,3	151	1,8	80,9	0	0,0	174
Sep	136	5,2	74,9	1.018	1,4	113,9	0	0,0	1.153
Oct	190	6,1	50,6	234	2,0	52,6	0	0,0	425
Nov	109	5,8	88,8	76	1,8	65,4	0	0,0	184
Dic	539	6,6	73,9	793	2,9	60,9	0	0,0	1.333
2025 Ene	65	5,9	160,9	311	1,6	50,1	0	0,0	376
Feb	18	6,5	71,4	181	1,4	44,6	0	0,0	199
Mar	46	6,9	91,6	680	2,0	89,2	0	0,0	725
Abr	170	5,2	83,9	121	2,5	68,3	0	0,0	291
May	90	7,1	75,1	70	1,3	64,3	0	0,0	159
Jun	53	6,4	39,9	993	2,9	68,5	0	0,0	1.046
Jul	131	4,0	54,3	561	1,3	137,3	0	0,0	692
Ago	67	7,3	48,9	284	1,5	68,9	0	0,0	351
Sep	135	4,9	76,6	1.368	1,3	120,1	0	0,0	1.503
Oct	32	7,0	58,0	61	1,0	50,2	0	0,0	93
Nov	121	5,4	51,7	56	2,9	89,0	0	0,0	176
Dic	263	6,9	133,4	577	2,6	145,0	0	0,0	840

Comercio Exterior

CUADRO 4.6.1
Exportaciones
(Millones de dólares)

	Mineras		Agropecuarias silvícolas y pesqueras		Industria									Total expor- taciones (FOB)
	Cobre	Total	Sector fruti- cola	Total	Alimentos			Bebidas y tabaco		Forestal y muebles de madera	Celulosa, papel y otros		Total	
					Harina de pescado	Salmón	Total	Vino embotellado	Total		Celulosa blanqueada	Total		
2022	43.780	55.923	5.883	6.704	402	6.237	12.839	1.579	2.123	3.145	2.601	3.885	35.848	98.475
2023	42.604	51.033	6.629	7.452	477	6.131	12.776	1.256	1.738	2.244	2.341	3.438	34.488	92.973
2024	49.708	56.163	8.523	9.311	492	6.048	12.831	1.348	1.864	2.354	2.844	4.085	33.691	99.165
2025	55.188	63.253	8.630	9.403	546	6.212	13.610	1.298	1.796	2.133	2.682	3.740	34.349	107.004
2024 Feb	3.644	4.204	1.127	1.173	51	544	1.016	84	134	176	212	302	2.536	7.913
Mar	4.312	4.882	631	717	54	501	986	91	133	172	276	386	2.613	8.212
Abr	4.177	4.798	661	773	48	464	1.020	119	157	179	248	358	2.906	8.476
May	4.289	4.815	431	530	53	429	1.007	108	147	141	181	274	2.646	7.991
Jun	3.978	4.511	320	404	46	408	1.060	96	125	156	210	303	2.583	7.498
Jul	4.005	4.566	360	438	54	450	1.191	153	199	206	246	358	3.173	8.177
Ago	4.250	4.686	333	388	36	431	1.051	122	172	233	230	334	2.921	7.995
Sep	4.483	4.938	310	361	26	434	948	101	136	198	217	317	2.499	7.798
Oct	4.398	4.901	303	346	37	575	1.181	130	175	259	294	400	3.059	8.306
Nov	4.095	4.583	313	348	26	588	1.101	131	183	190	241	339	2.931	7.862
Dic	4.614	5.091	1.415	1.467	24	573	1.094	101	150	234	257	367	2.953	9.511
2025 Ene	4.214	4.957	1.926	1.984	30	623	1.167	120	168	181	297	395	2.899	9.840
Feb	4.039	4.475	773	816	32	583	1.112	66	97	200	225	289	2.607	7.898
Mar	4.552	5.131	581	670	46	537	1.160	95	140	168	286	374	2.955	8.756
Abr	4.605	5.205	629	726	47	517	1.225	126	170	184	280	377	3.177	9.108
May	4.634	5.265	470	567	63	415	1.125	112	150	190	210	300	2.812	8.644
Jun	4.838	5.358	393	474	53	397	1.043	104	134	183	196	279	2.618	8.450
Jul	4.143	4.753	419	486	60	437	1.196	137	180	184	223	327	3.044	8.282
Ago	4.354	4.794	410	458	58	429	1.099	108	139	164	191	270	2.812	8.064
Sep	4.706	5.477	458	508	49	475	1.055	108	153	151	178	247	2.753	8.738
Oct	4.990	5.842	473	531	43	602	1.175	136	188	199	203	299	3.062	9.435
Nov	4.282	5.162	518	556	33	623	1.186	95	143	165	198	286	2.786	8.504
Dic	5.830	6.835	1.580	1.628	32	574	1.067	92	134	164	197	297	2.823	11.286
2026 Ene	4.546	5.558	1.771	1.819	53	703	1.318	108	148	157	248	332	3.302	10.680

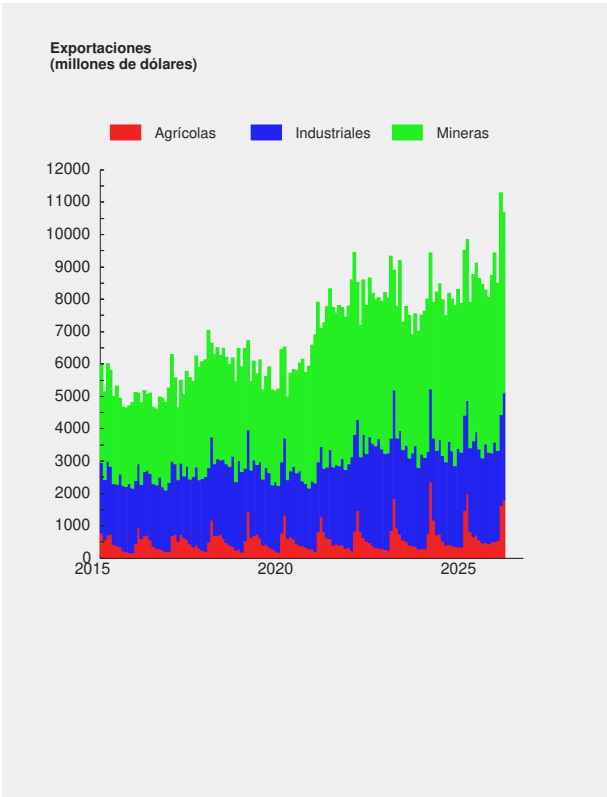



CUADRO 4.6.2

Importaciones

(Millones de dólares)

	Bienes de consumo				Bienes intermedios				Bienes de capital	Total importaciones (CIF)	Total importaciones (FOB)
	Durables (1)	Semi-durables (2)	Otros bienes de consumo	Total	Productos energéticos		Resto intermedio	Total			
					Petróleo	Total					
2022	9.482	7.654	11.352	28.488	5.166	20.291	36.083	56.375	19.828	104.690	94.905
2023	6.956	5.565	9.467	21.988	5.271	15.918	30.067	45.985	17.278	85.250	79.164
2024	7.204	5.961	9.681	22.846	5.123	14.204	30.505	44.710	16.706	84.262	78.133
2025	7.905	7.069	10.195	25.169	4.386	12.980	33.832	46.813	20.681	92.662	86.209
2024 Feb	535	478	757	1.770	405	1.466	2.169	3.635	1.047	6.452	6.001
Mar	550	473	791	1.815	419	1.151	2.298	3.449	1.289	6.552	6.108
Abr	657	370	864	1.891	266	1.338	2.429	3.767	1.394	7.053	6.556
May	580	383	808	1.771	596	1.324	2.478	3.803	1.335	6.908	6.452
Jun	506	464	695	1.665	381	1.011	2.190	3.201	1.273	6.138	5.696
Jul	598	524	893	2.015	513	1.412	2.788	4.199	1.452	7.666	7.069
Ago	585	556	866	2.007	529	1.168	2.768	3.937	1.417	7.361	6.791
Sep	623	531	746	1.900	302	886	2.327	3.213	1.434	6.546	6.031
Oct	708	561	845	2.114	463	1.178	2.821	3.998	1.617	7.729	7.144
Nov	628	537	830	1.995	368	1.020	2.693	3.712	1.396	7.103	6.564
Dic	627	597	841	2.065	398	988	2.974	3.962	1.748	7.775	7.215
2025 Ene	683	609	838	2.129	325	1.213	2.782	3.995	1.528	7.651	7.091
Feb	558	597	719	1.874	454	1.069	2.421	3.490	1.288	6.651	6.177
Mar	741	629	833	2.203	252	991	2.653	3.644	1.493	7.340	6.830
Abr	680	458	857	1.994	338	1.255	2.708	3.963	1.558	7.516	6.981
May	636	508	848	1.992	285	862	2.871	3.733	1.807	7.532	7.020
Jun	615	591	822	2.028	490	1.149	2.769	3.918	1.696	7.643	7.126
Jul	684	692	939	2.314	513	1.424	3.171	4.595	1.936	8.845	8.226
Ago	598	599	839	2.037	240	872	2.768	3.640	1.805	7.482	6.954
Sep	652	657	880	2.190	379	1.014	2.981	3.995	1.876	8.061	7.520
Oct	698	625	902	2.225	361	1.019	3.230	4.249	2.109	8.583	7.986
Nov	661	458	802	1.921	426	1.014	2.452	3.466	1.703	7.090	6.606
Dic	699	646	917	2.262	321	1.097	3.028	4.125	1.883	8.269	7.691
2026 Ene	692	609	751	2.052	331	872	2.736	3.608	1.702	7.361	6.869

Importaciones CIF
(millones de dólares)

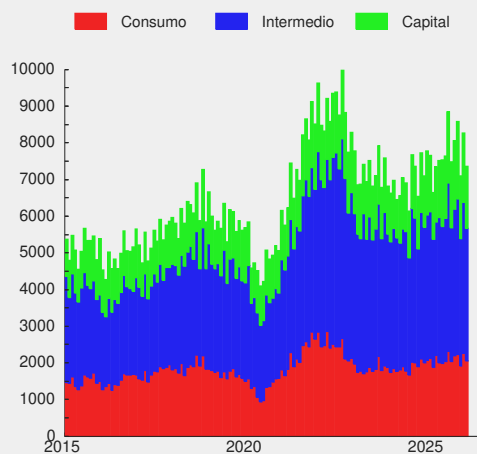



CUADRO 4.6.3
Índice de Volumen de exportaciones a precios del año anterior (1)(2)(3)
 (Base 2018=100)

	Agropecuario, silvícola y pesquero		Minería		Industria									Total exportaciones de bienes (FOB)
	Frutas	Total	Cobre	Total	Alimentos			Bebidas y tabaco		Madera y muebles	Celulosa, papel y otros		Total	
					Salmón y trucha refrigerados o congelados	Conservas de frutas y vegetales	Total	Vinos	Total		Celulosa	Total		
2021	112,3	110,1	96,5	98,5	109,9	98,0	105,4	98,9	93,8	87,9	93,6	92,7	98,8	99,5
2022	119,1	115,7	91,3	94,7	114,5	97,7	108,3	94,0	90,2	88,7	88,4	89,2	99,3	97,7
2023	113,5	111,4	90,1	93,4	117,4	96,2	109,5	74,9	72,5	74,6	94,3	92,6	99,0	96,5
2024	133,2	130,4	93,7	97,7	117,8	99,8	112,5	88,5	84,4	79,9	111,8	107,9	102,5	101,6
2023 IV	74,5	72,8	97,2	100,7	137,2	102,4	118,4	82,6	79,8	76,7	104,7	102,0	102,7	99,9
2024 I	247,1	228,2	87,1	91,1	120,2	83,8	106,2	77,0	73,9	73,9	114,8	110,1	93,7	101,4
II	85,6	94,9	91,8	98,1	93,5	91,8	103,5	83,5	78,9	63,2	99,6	97,2	98,1	97,8
III	67,6	72,1	95,5	98,2	117,3	114,6	117,0	93,8	88,4	93,3	105,0	102,9	107,8	99,8
IV	132,5	126,4	100,6	103,6	140,2	108,9	123,2	99,7	96,6	89,4	127,7	121,2	110,5	107,5
2025 I	298,5	278,3	91,0	96,6	117,8	99,7	113,1	75,4	75,0	70,3	124,0	116,2	98,7	110,5
II	95,4	100,7	97,0	101,1	97,3	120,2	114,5	88,2	83,2	77,1	110,7	105,4	105,4	102,4
III	78,4	79,5	89,8	94,5	124,4	131,3	125,9	87,0	83,0	77,2	103,2	100,3	112,0	99,2

Volumen de exportaciones a precios de año anterior
 (variación respecto año anterior, porcentaje)

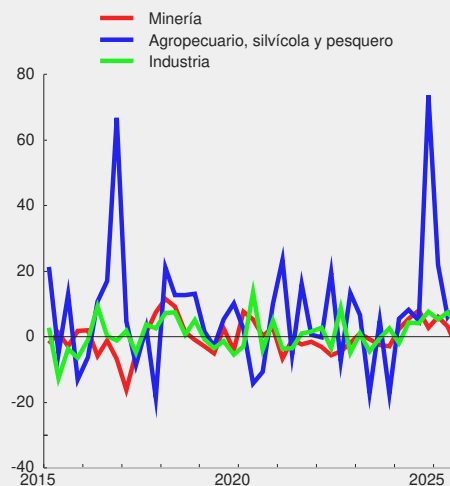



CUADRO 4.6.4
Índice de volumen de importaciones a precios del año anterior (1)(2)(3)
(Base 2018=100)

	Bienes de consumo			Bienes intermedios					Bienes de capital	Total importaciones de bienes (CIF)
	Bienes durables	Bienes no durables	Total	Productos energéticos			Resto intermedio	Total		
				Petróleo	Diésel	Total				
2021	124,8	113,3	118,1	97,9	114,7	109,5	122,4	119,2	120,4	119,5
2022	104,0	117,4	112,7	83,2	140,4	111,4	115,9	115,2	123,0	116,4
2023	78,2	95,0	89,1	100,8	118,5	104,5	104,0	105,0	110,1	101,9
2024	81,2	101,8	94,5	101,4	119,7	103,8	110,1	108,8	106,7	104,8
2023 IV	82,5	95,6	91,0	105,6	122,1	101,0	109,6	107,3	106,2	103,0
2024 I	76,7	96,9	89,8	101,4	124,6	104,5	99,8	102,2	93,6	97,5
II	78,4	93,7	88,3	89,0	112,7	103,3	101,9	103,2	102,6	99,3
III	80,6	106,6	97,3	106,3	114,1	104,0	115,0	112,1	109,1	107,9
IV	89,0	109,9	102,5	109,0	127,3	103,4	123,9	117,7	121,5	114,7
2025 I	90,3	107,0	101,1	88,0	127,9	99,4	111,7	108,4	109,9	107,2
II	88,2	106,2	99,8	99,0	126,9	108,5	120,4	117,3	129,9	115,3
III	88,2	117,3	106,9	103,2	127,8	109,3	130,8	124,6	142,5	123,6

Volumen de importaciones a precios de año anterior
(variación respecto año anterior, porcentaje)

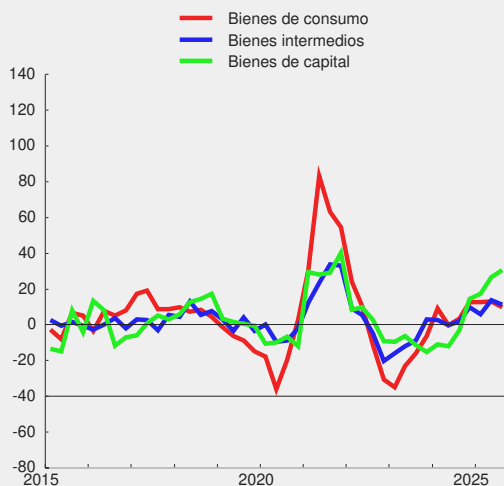



CUADRO 4.6.5
Índice de precios de exportaciones, deflactor implícito (1)(2)

(Base 2018=100)

	Agropecuario, silvícola y pesquero		Minería		Industria								Total exportaciones de bienes (FOB)	
	Frutas	Total	Cobre	Total	Alimentos			Bebidas y tabaco		Madera y muebles	Celulosa, papel y otros			Total
					Salmón y trucha refrig. o congelados	Conservas de frutas y vegetales	Total	Vinos	Total		Celulosa	Total		
2021	93,6	94,6	153,0	150,3	91,5	109,9	100,2	99,6	99,1	115,8	88,0	89,9	103,9	127,2
2022	86,1	89,3	134,7	150,7	112,1	130,5	117,0	101,7	101,5	135,4	99,9	102,6	124,0	134,8
2023	101,8	103,1	132,8	139,6	107,0	133,5	115,2	102,0	103,4	114,7	80,9	87,3	119,6	128,8
2024	111,6	110,1	148,9	146,7	105,0	127,1	112,6	92,2	95,2	112,4	84,8	89,2	112,9	130,5
2023 IV	117,5	115,5	134,4	137,0	94,9	129,0	105,2	97,2	99,1	107,4	76,8	83,0	110,4	123,8
2024 I	115,1	115,1	147,3	148,9	113,8	130,0	118,2	95,6	98,1	115,3	83,9	88,5	117,4	134,7
II	115,1	110,8	152,4	147,1	115,0	133,1	117,9	91,0	93,8	114,9	86,2	90,5	113,7	131,1
III	103,6	101,5	149,8	147,6	94,1	124,4	107,7	95,6	99,0	104,2	88,6	92,4	109,4	128,5
IV	107,0	105,4	146,4	143,4	100,0	122,6	108,2	87,6	90,6	116,8	81,3	86,1	111,6	127,7
2025 I	76,7	76,9	158,0	154,0	121,2	123,9	120,1	90,2	93,1	119,0	81,4	85,9	117,8	128,3
II	109,1	108,1	163,1	159,9	113,5	134,6	117,0	90,9	94,1	110,4	81,1	85,6	112,2	136,9
III	114,5	112,6	165,3	162,4	88,8	128,5	105,1	94,7	98,1	98,7	74,1	79,2	105,5	135,3

CUADRO 4.6.6
Índice de precios de importaciones, deflactor implícito (1)(2)

(Base 2018=100)

	Bienes de consumo			Bienes intermedios					Bienes de capital	Total importaciones de bienes (CIF)
	Bienes durables	Bienes no durables	Total	Productos energéticos			Resto intermedio	Total		
				Petróleo	Diésel	Total				
2021	99,7	104,5	102,3	104,1	93,1	102,4	108,6	106,2	101,3	103,6
2022	102,7	115,8	110,6	146,7	164,7	162,1	123,6	134,4	105,1	120,6
2023	100,2	113,2	108,0	123,5	134,6	135,5	114,8	120,2	102,3	112,1
2024	100,0	109,9	105,8	119,3	118,9	121,8	110,0	112,8	102,1	107,7
2023 IV	98,6	111,6	106,4	127,2	140,4	135,9	109,1	116,5	101,0	109,5
2024 I	99,4	110,2	105,7	121,7	131,7	132,1	112,0	117,3	101,5	109,8
II	100,2	109,4	105,5	131,9	124,0	126,5	110,7	114,6	101,8	108,5
III	101,0	110,5	106,4	119,5	114,4	118,6	108,9	111,2	102,8	107,2
IV	99,3	109,6	105,3	106,6	106,0	109,7	108,8	108,9	102,2	105,7
2025 I	98,9	113,0	107,4	110,7	112,4	117,3	111,7	112,8	102,3	108,2
II	98,7	110,0	105,4	106,3	100,1	107,2	110,2	108,8	101,6	105,5
III	98,8	112,3	107,0	103,6	109,4	107,8	108,4	107,8	102,8	105,8



CUADRO 4.6.7
Índice de valor de exportaciones (1)(2)(3)

(Base 2018=100)

	Agropecuario, silvícola y pesquero		Minería		Industria									Total exportaciones de bienes (FOB)
	Frutas	Total	Cobre	Total	Alimentos			Bebidas y tabaco		Madera y muebles	Celulosa, papel y otros		Total	
					Salmón y trucha refrig. o congelados	Conservas de frutas y vegetales	Total	Vinos	Total		Celulosa	Total		
2021	105,1	104,1	147,6	148,0	100,6	107,7	105,7	98,6	93,0	101,9	82,3	83,3	102,6	126,5
2022	102,6	103,3	123,0	142,8	128,3	127,5	126,8	95,6	91,6	120,0	88,3	91,6	123,2	131,7
2023	115,6	114,9	119,7	130,3	125,7	128,4	126,1	76,4	74,9	85,6	76,3	80,8	118,4	124,3
2024	148,6	143,5	139,6	143,3	123,7	126,8	126,7	81,6	80,4	89,8	94,7	96,2	115,7	132,6
2023 IV	87,6	84,1	130,6	138,0	130,2	132,1	124,6	80,3	79,1	82,4	80,4	84,7	113,3	123,7
2024 I	284,4	262,6	128,3	135,6	136,9	108,9	125,5	73,6	72,6	85,2	96,3	97,4	110,0	136,7
II	98,5	105,2	139,8	144,3	107,5	122,1	121,9	76,0	74,0	72,6	85,9	88,0	111,6	128,2
III	70,0	73,2	143,1	145,0	110,3	142,5	126,0	89,6	87,4	97,2	93,0	95,1	117,9	128,2
IV	141,7	133,2	147,3	148,5	140,2	133,6	133,3	87,3	87,5	104,3	103,8	104,3	123,4	137,4
2025 I	228,8	213,9	143,9	148,7	142,8	123,5	135,8	68,0	69,8	83,7	101,0	99,8	116,3	141,7
II	104,1	108,9	158,1	161,6	110,4	161,8	134,0	80,1	78,4	85,1	89,8	90,3	118,3	140,2
III	89,8	89,5	148,3	153,5	110,4	168,7	132,3	82,4	81,5	76,2	76,5	79,5	118,2	134,2

CUADRO 4.6.8
Índice de valor de importaciones (1)(2)(3)

(Base 2018=100)

	Bienes de consumo			Bienes intermedios					Bienes de capital	Total importaciones de bienes (CIF)
	Bienes durables	Bienes no durables	Total	Productos energéticos			Resto intermedio	Total		
				Petróleo	Diésel	Total				
2021	124,5	118,4	120,8	101,9	106,8	112,1	132,9	126,5	122,0	123,8
2022	106,8	135,9	124,6	122,0	231,3	180,6	143,3	154,8	129,3	140,3
2023	78,4	107,5	96,2	124,5	159,5	141,7	119,4	126,3	112,7	114,3
2024	81,2	111,8	99,9	121,0	142,3	126,4	121,1	122,8	108,9	112,9
2023 IV	81,4	106,7	96,9	134,3	171,5	137,3	119,6	125,0	107,3	112,8
2024 I	76,2	106,7	94,9	123,4	164,1	138,1	111,8	119,9	95,0	107,1
II	78,6	102,5	93,2	117,4	139,7	130,7	112,8	118,3	104,4	107,8
III	81,4	117,7	103,6	127,1	130,6	123,4	125,2	124,7	112,2	115,7
IV	88,4	120,4	108,0	116,2	134,9	113,4	134,8	128,2	124,2	121,2
2025 I	89,3	120,8	108,6	97,5	143,7	116,5	124,8	122,2	112,4	116,0
II	87,0	116,8	105,2	105,2	127,0	116,3	132,6	127,6	132,0	121,6
III	87,2	131,8	114,4	107,0	139,8	117,8	141,7	134,3	146,5	130,7



CUADRO 4.6.9
Exportaciones por países (1)
(Millones de dólares FOB)

	América							Europa			Asia				
	América del norte				América del sur			Total	Unión Europea	Total	China	Japón	Corea del sur	Total	
	EE.UU.	México	Canadá	Total	Brasil	Argentina	Total								
2022	13.626	1.767	1.370	16.763	4.484	908	10.717	28.813	7.917	10.291	38.833	7.487	6.376	58.014	
2023	14.448	1.695	1.320	17.462	4.242	883	10.186	28.851	7.730	9.637	35.602	6.833	5.698	53.296	
2024	15.615	1.737	1.256	18.608	5.066	856	10.692	30.525	8.844	10.904	37.624	8.246	4.639	56.505	
2025	17.352	1.870	1.208	20.430	4.851	1.062	10.908	32.613	10.377	13.521	38.897	8.548	5.013	59.600	
2024	Feb	1.145	145	77	1.367	349	53	750	2.199	604	742	3.391	653	334	4.858
	Mar	1.170	127	108	1.405	380	59	816	2.332	864	1.038	3.055	778	393	4.745
	Abr	1.361	130	202	1.693	517	57	1.043	2.864	815	969	2.961	655	462	4.527
	May	1.304	131	59	1.494	497	67	960	2.551	766	947	3.103	429	386	4.400
	Jun	1.517	131	77	1.725	408	55	846	2.654	672	835	2.410	611	362	3.921
	Jul	1.459	159	75	1.693	442	77	957	2.771	948	1.107	2.618	703	442	4.200
	Ago	1.545	164	48	1.756	428	63	898	2.760	844	1.008	2.440	716	403	4.078
	Sep	1.194	120	175	1.489	474	70	912	2.487	657	798	2.961	637	310	4.436
	Oct	1.212	152	191	1.555	412	96	925	2.582	749	978	2.977	901	279	4.644
	Nov	1.277	150	53	1.480	387	122	910	2.493	565	761	3.241	458	329	4.502
	Dic	1.374	190	57	1.621	409	85	909	2.626	672	878	4.164	878	333	5.917
	2025	Ene	1.259	142	168	1.568	418	86	886	2.562	635	880	4.523	847	418
Feb		1.482	122	75	1.679	349	84	788	2.564	815	1.065	2.794	711	407	4.137
Mar		1.764	158	76	1.997	419	82	911	3.019	768	982	2.849	813	363	4.639
Abr		1.779	169	84	2.032	452	96	991	3.156	871	1.185	3.056	801	447	4.641
May		1.567	195	108	1.870	441	83	924	2.909	987	1.231	2.682	661	375	4.375
Jun		1.478	136	59	1.673	365	92	835	2.625	845	1.065	3.045	567	483	4.638
Jul		1.354	128	75	1.557	423	99	962	2.634	846	1.119	2.565	868	452	4.440
Ago		1.003	145	72	1.221	426	71	898	2.217	891	1.093	3.182	545	383	4.661
Sep		1.428	178	220	1.826	339	101	882	2.802	1.021	1.238	2.985	477	416	4.593
Oct		1.328	159	104	1.591	443	93	1.001	2.703	832	1.191	3.560	706	499	5.444
Nov		1.241	204	84	1.529	359	83	891	2.510	938	1.149	3.013	606	310	4.778
Dic		1.667	135	85	1.888	416	92	938	2.911	928	1.324	4.644	946	459	6.976
2026	Ene	1.504	162	102	1.767	383	89	889	2.799	1.000	1.227	4.251	961	557	6.518

CUADRO 4.6.10
Importaciones por países (1)
(Millones de dólares CIF)

	América							Europa			Asia				
	América del norte				América del sur			Total	Unión Europea	Total	China	Japón	Corea del sur	Total	
	EE.UU.	México	Canadá	Total	Brasil	Argentina	Total								
2022		21.853	2.328	1.031	25.212	10.395	5.956	23.393	49.628	11.593	13.647	26.475	2.665	1.891	36.914
2023		17.016	1.682	813	19.511	8.829	5.564	20.374	40.823	10.908	12.406	19.820	2.480	1.489	28.794
2024		16.021	1.936	590	18.548	7.494	6.992	20.194	39.561	10.844	12.445	21.166	2.041	1.614	29.833
2025		16.556	1.598	755	18.910	7.803	6.921	20.299	40.035	11.983	13.819	26.435	2.094	1.787	36.471
2024 Feb		1.339	112	36	1.487	608	457	1.567	3.129	699	800	1.546	254	243	2.371
Mar		1.271	156	46	1.472	481	624	1.580	3.107	877	1.018	1.576	141	143	2.267
Abr		1.711	160	45	1.916	583	503	1.533	3.509	929	1.063	1.496	221	137	2.294
May		1.297	162	53	1.512	805	606	1.913	3.531	939	1.046	1.578	122	106	2.163
Jun		1.120	159	46	1.326	503	470	1.424	2.808	844	957	1.550	168	110	2.201
Jul		1.638	213	54	1.904	645	722	1.917	3.881	925	1.087	1.854	135	99	2.499
Ago		1.392	151	46	1.589	738	641	1.845	3.494	878	995	2.092	121	103	2.710
Sep		1.099	156	48	1.303	489	578	1.492	2.852	925	1.086	1.750	163	96	2.449
Oct		1.310	232	45	1.587	729	677	1.897	3.601	954	1.096	2.007	200	180	2.867
Nov		1.166	151	58	1.375	575	632	1.593	3.018	880	1.039	2.040	184	182	2.878
Dic		1.336	173	56	1.565	641	621	1.787	3.415	1.052	1.192	2.036	134	121	2.782
2025 Ene		1.631	130	49	1.810	448	620	1.509	3.346	917	1.054	2.183	170	137	2.930
Feb		1.088	106	62	1.256	618	652	1.678	3.007	692	847	1.952	163	121	2.640
Mar		1.414	159	60	1.633	515	568	1.500	3.217	976	1.112	1.955	163	131	2.856
Abr		1.701	141	58	1.900	604	575	1.615	3.631	983	1.131	1.768	167	155	2.572
May		1.337	144	64	1.545	562	598	1.593	3.192	1.130	1.306	2.082	180	103	2.881
Jun		1.358	119	77	1.554	723	553	1.753	3.367	1.120	1.277	2.094	142	159	2.854
Jul		1.696	139	82	1.917	738	653	1.949	3.951	1.026	1.192	2.561	196	195	3.528
Ago		1.205	116	42	1.363	632	507	1.569	2.995	1.036	1.179	2.373	138	160	3.147
Sep		1.260	135	88	1.483	728	578	1.810	3.385	1.062	1.228	2.435	191	166	3.294
Oct		1.330	140	63	1.533	692	552	1.786	3.377	1.051	1.200	2.787	227	152	3.842
Nov		1.216	114	71	1.401	836	491	1.728	3.191	917	1.068	1.833	143	158	2.668
Dic		1.320	156	39	1.516	707	575	1.811	3.376	1.073	1.226	2.409	214	150	3.259
2026 Ene		1.268	111	35	1.415	541	447	1.497	2.945	944	1.096	2.297	174	114	3.011

V. TASAS DE INTERÉS*



CUADRO 5.1 Tasas de interés de referencia de la política monetaria (1)(2)

(Tasas reales y nominales anuales, base 360 días)

	TPM	Facilidad permanente de depósito (3)	Facilidad permanente de liquidez (4)	Reserva técnica (5)
2022 27 Ene	5,50	5,25	5,75	5,25
30 Mar	7,00	6,75	7,25	6,75
6 May	8,25	8,00	8,50	8,00
8 Jun	9,00	8,75	9,25	8,75
14 Jul	9,75	9,50	10,00	9,50
7 Sep	10,75	10,50	11,00	10,50
13 Oct	11,25	11,00	11,50	11,00
2023 31 Jul	10,25	10,00	10,50	10,00
6 Sep	9,50	9,25	9,75	9,25
30 Oct	9,00	8,75	9,25	8,75
20 Dic	8,25	8,00	8,50	8,00
2024 1 Feb	7,25	7,00	7,50	7,00
3 Abr	6,50	6,25	6,75	6,25
24 May	6,00	5,75	6,25	5,75
19 Jun	5,75	5,50	6,00	5,50
4 Sep	5,50	5,25	5,75	5,25
18 Oct	5,25	5,00	5,50	5,00
18 Dic	5,00	4,75	5,25	4,75
2025 30 Jul	4,75	4,50	5,00	--
17 Dic	4,50	4,25	4,75	--

Tasas de política monetaria
(porcentaje)

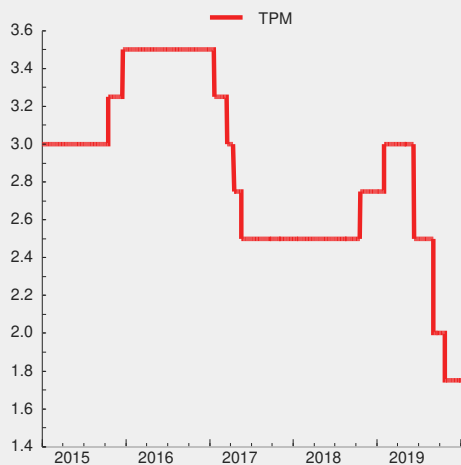



CUADRO 5.2
Tasas de interés del mercado monetario
 (Porcentajes)

		Tasa interbancaria			Swap promedio cámara (1)		Tasas de depósitos a plazo mercado secundario (2)					
					Nominales		Nominales				Real(UF)	
		Promedio	Máxima	Mínima	180 ds.	360 ds.	30 ds.	90 ds.	180 ds.	360 ds.	90 ds.	360 ds.
2022	Prom.	8,60	8,60	8,60	9,44	9,09	8,62	9,29	9,54	9,66	-0,47	2,49
2023	Prom.	10,51	10,51	10,50	9,45	8,22	10,38	10,28	9,96	8,90	6,06	4,78
2024	Prom.	6,11	6,11	6,10	5,52	5,14	6,07	6,03	5,92	5,78	2,52	2,66
2025	Prom.	4,89	4,89	4,89	4,74	4,64	4,88	4,92	4,95	5,05	1,60	1,68
2024	Feb	7,25	7,25	7,24	5,96	5,16	7,12	6,95	6,56	6,06	3,72	3,47
	Mar	7,24	7,25	7,21	5,78	5,27	6,97	6,79	6,39	6,05	2,14	3,09
	Abr	6,56	6,57	6,54	5,89	5,63	6,30	6,28	6,21	6,11	1,51	3,02
	May	6,39	6,39	6,39	5,52	5,27	6,15	6,14	6,07	6,06	2,94	3,05
	Jun	5,88	5,88	5,88	5,43	5,23	5,78	5,82	5,79	5,83	3,29	2,92
	Jul	5,75	5,75	5,75	5,49	5,31	5,62	5,69	5,71	5,78	2,60	2,20
	Ago	5,75	5,75	5,75	5,42	5,10	5,68	5,69	5,69	5,71	1,23	1,77
	Sep	5,53	5,53	5,53	5,07	4,69	5,44	5,46	5,45	5,40	0,96	1,72
	Oct	5,40	5,40	5,40	4,99	4,70	5,25	5,26	5,25	5,21	1,14	1,85
	Nov	5,25	5,25	5,25	5,03	4,85	5,21	5,23	5,19	5,22	1,17	1,76
	Dic	5,15	5,15	5,15	4,97	4,86	5,14	5,18	5,18	5,22	1,90	2,17
2025	Ene	5,00	5,00	5,00	4,99	5,00	5,08	5,13	5,17	5,35	-0,19	1,60
	Feb	5,00	5,00	5,00	5,06	5,10	5,08	5,15	5,24	5,59	-1,29	1,45
	Mar	5,00	5,00	5,00	4,97	4,92	5,05	5,11	5,18	5,42	1,73	1,87
	Abr	5,00	5,00	5,00	4,86	4,65	5,03	5,06	5,09	5,11	2,31	1,80
	May	5,00	5,00	5,00	4,79	4,59	5,00	5,01	5,03	5,09	3,74	1,80
	Jun	5,00	5,00	5,00	4,72	4,51	4,96	4,97	4,98	5,01	2,65	1,86
	Jul	4,99	4,99	4,99	4,67	4,50	4,93	4,94	4,93	4,96	2,02	1,73
	Ago	4,75	4,75	4,75	4,59	4,46	4,71	4,73	4,75	4,79	0,35	1,46
	Sep	4,75	4,75	4,75	4,62	4,51	4,68	4,70	4,75	4,80	1,13	1,47
	Oct	4,75	4,75	4,75	4,62	4,53	4,68	4,73	4,76	4,85	1,19	1,60
	Nov	4,75	4,75	4,75	4,55	4,45	4,71	4,73	4,75	4,82	3,08	1,70
	Dic	4,64	4,64	4,64	4,46	4,39	4,65	4,68	4,70	4,79	2,73	1,81
2026	Ene	4,50	4,50	4,50	4,35	4,27	4,55	4,62	4,64	4,78	2,45	2,19

CUADRO 5.3
Tasas de inter. de los instrum. del Banco Central de Chile y de la Tesorería General de la República, mercado secundario (1)
 (Porcentajes)

		Benchmark en pesos				Benchmark en UF					
		1 año	2 años	5 años	10 años	1 año	2 años	5 años	10 años	20 años	30 años
2022	Prom.	7,81	5,70	6,69	6,25	0,91	--	1,85	2,06	2,18	2,18
2023	Prom.	--	6,53	5,76	5,63	--	3,47	2,87	2,22	2,14	2,13
2024	Prom.	4,74	5,25	5,55	5,81	0,80	1,91	2,43	2,58	2,41	2,37
2025	Prom.	4,70	4,68	5,54	5,67	1,18	--	2,38	2,48	2,44	2,50
2024	Feb	--	5,36	5,29	5,47	--	--	2,30	2,47	2,48	2,32
	Mar	--	5,53	5,61	5,77	--	--	2,40	2,46	2,42	2,37
	Abr	--	5,71	5,96	6,10	--	--	2,64	2,80	2,62	2,63
	May	--	5,31	5,69	6,02	--	2,57	2,58	2,78	2,71	2,68
	Jun	--	4,64	5,68	6,08	--	2,32	2,66	2,92	2,86	2,79
	Jul	--	4,97	5,77	6,15	--	2,05	2,64	2,90	2,89	2,83
	Ago	--	5,23	5,60	5,83	--	1,43	2,27	2,48	2,58	2,46
	Sep	4,60	4,76	5,23	5,38	1,05	1,36	2,14	2,10	2,08	1,97
	Oct	4,58	5,09	5,17	5,55	0,95	1,89	2,28	2,27	1,92	1,87
	Nov	4,65	5,13	5,58	5,83	0,37	1,75	2,29	2,36	2,01	1,95
	Dic	4,94	5,02	5,57	5,76	0,80	1,97	2,36	2,42	2,14	2,04
2025	Ene	5,02	--	6,02	5,99	1,40	--	2,60	2,61	2,43	2,44
	Feb	5,13	--	6,05	6,01	1,02	--	2,45	2,54	2,43	2,49
	Mar	4,89	5,04	5,83	5,79	1,35	--	2,52	2,58	2,44	2,43
	Abr	4,44	4,96	5,57	5,65	0,87	--	2,33	2,43	2,31	2,36
	May	4,44	5,02	5,57	5,80	0,99	--	2,50	2,57	2,54	2,48
	Jun	4,54	4,83	5,49	5,73	1,11	--	2,48	2,61	2,54	2,61
	Jul	4,78	4,74	5,47	5,62	1,46	--	2,46	2,59	2,66	2,68
	Ago	4,71	4,70	5,39	5,60	0,80	--	2,18	2,44	2,54	2,61
	Sep	4,72	4,57	5,35	5,64	1,03	--	2,27	2,41	2,50	2,55
	Oct	4,65	4,44	5,36	5,58	0,71	--	2,24	2,35	2,44	2,46
	Nov	4,44	4,29	5,21	5,44	1,11	--	2,26	2,34	2,42	--
	Dic	4,33	4,18	5,14	5,36	2,39	--	2,24	2,33	2,33	2,32
2026	Ene	--	4,63	5,06	5,34	--	--	2,20	2,32	2,35	2,35

VI. ESTADÍSTICAS MONETARIAS Y FINANCIERAS*

Agregados Monetarios



CUADRO 6.1.1 Base monetaria y agregados monetarios privados (1)(2)(3)

(Promedios en miles de millones de pesos)

		Base monetaria (4)	Circu- lante (5)	D1	Dv + Ahv	M1 (6)	Dp	Ahp	Cuotas de FM en instr.de de hasta	Inversión de FM en M2	Capta- ciones de CAC	Inversión de CAC en M2	M2 (7)
2022	Dic.	18.678	11.660	33.974	12.205	57.839	102.267	10.867	22.676	22.352	1.653	86	172.864
2023	Dic.	17.973	10.481	33.715	11.998	56.194	111.247	10.282	30.431	30.248	2.015	93	179.829
2024	Dic.	18.599	10.684	36.050	12.281	59.016	117.164	10.715	41.949	41.310	2.317	106	189.746
2025	Dic.	19.006	10.966	37.450	13.442	61.858	118.467	11.522	39.810	39.513	2.533	113	194.564
2024	Feb	18.994	10.452	33.969	11.905	56.326	112.846	10.247	28.875	28.498	2.065	123	181.738
	Mar	18.297	10.439	33.832	11.858	56.129	114.392	10.264	30.660	30.225	2.069	92	183.197
	Abr	18.956	10.397	34.394	11.899	56.690	115.190	10.325	35.073	34.616	2.062	93	184.630
	May	18.092	10.321	33.870	11.966	56.158	115.455	10.389	39.100	38.634	2.081	100	184.448
	Jun	18.214	10.277	34.343	11.953	56.573	116.753	10.457	39.989	39.518	2.145	101	186.299
	Jul	17.955	10.222	34.285	11.944	56.451	118.803	10.509	37.008	36.407	2.235	100	188.497
	Ago	18.080	10.206	33.810	11.734	55.750	119.704	10.528	37.455	36.638	2.300	98	189.002
	Sep	18.625	10.357	34.170	12.029	56.555	118.838	10.602	37.416	36.642	2.335	98	189.005
	Oct	18.298	10.309	33.822	11.888	56.020	119.088	10.664	37.668	37.017	2.337	103	188.656
	Nov	18.766	10.425	34.515	11.832	56.773	117.843	10.683	41.942	41.256	2.313	103	188.195
	Dic	18.599	10.684	36.050	12.281	59.016	117.164	10.715	41.949	41.310	2.317	106	189.746
2025	Ene	18.842	10.736	36.420	12.181	59.338	117.329	10.758	41.678	41.111	2.364	101	190.255
	Feb	18.787	10.729	35.719	12.255	58.703	117.909	10.776	42.091	41.457	2.388	94	190.316
	Mar	19.469	10.717	35.818	12.291	58.826	117.449	10.870	42.563	41.917	2.418	99	190.109
	Abr	18.419	10.668	36.616	12.479	59.763	119.285	10.982	42.357	41.806	2.458	103	192.936
	May	18.686	10.682	36.163	12.438	59.284	120.071	11.103	42.862	42.453	2.483	106	193.244
	Jun	18.978	10.692	36.386	12.556	59.634	120.756	11.197	44.011	43.697	2.516	107	194.310
	Jul	18.445	10.662	36.116	12.657	59.435	120.909	11.264	43.294	42.986	2.529	106	194.339
	Ago	19.505	10.654	35.938	12.637	59.230	120.437	11.304	42.385	42.084	2.555	101	193.726
	Sep	19.211	10.827	36.249	12.899	59.975	120.214	11.413	41.769	41.490	2.559	103	194.337
	Oct	18.887	10.768	35.638	12.845	59.252	119.673	11.479	41.046	40.763	2.541	107	193.121
	Nov	19.151	10.764	35.804	12.928	59.496	119.758	11.523	40.596	40.302	2.541	105	193.507
	Dic	19.006	10.966	37.450	13.442	61.858	118.467	11.522	39.810	39.513	2.533	113	194.564
2026	Ene	19.106	10.950	37.702	13.419	62.071	121.298	11.549	39.377	39.075	2.558	109	197.669

CUADRO 6.1.1
Base monetaria y agregados monetarios privados (continuación) (1)(2)(3)
(Promedios en miles de millones de pesos)

		Depósitos en moneda extranjera	Documentos del Banco Central	Bonos de Tesorería	Letras de crédito	Efectos de comercio	Bonos de empresas	Cuotas del resto de FM	Inversión de FM en M3	Cuotas de ahorro vo- luntario AFP	Inversión de AFP en M3	M3 (8)
2022	Dic.	32.255	15.770	44.398	99	459	33.898	22.162	11.002	2.801	1.245	312.459
2023	Dic.	30.649	20.622	51.589	84	517	35.587	22.826	11.769	2.282	950	331.266
2024	Dic.	30.587	17.676	57.865	71	993	38.556	35.952	17.183	2.425	928	355.758
2025	Dic.	28.618	17.798	65.504	59	1.280	41.749	48.852	22.922	2.634	891	377.243
2024	Feb	32.182	22.450	51.632	80	450	35.680	24.461	12.280	2.343	933	337.802
	Mar	33.248	21.666	51.737	80	518	36.013	25.748	12.515	2.399	931	341.162
	Abr	34.192	20.600	51.972	78	592	36.288	26.377	12.628	2.374	918	343.556
	May	32.991	20.028	53.594	77	610	36.301	26.353	12.647	2.314	900	343.169
	Jun	32.680	19.137	56.263	77	651	36.333	27.488	13.078	2.315	896	347.268
	Jul	32.180	17.678	57.747	74	717	36.446	29.231	13.840	2.341	903	350.168
	Ago	31.791	16.974	58.247	73	792	36.621	30.634	14.639	2.361	930	350.927
	Sep	31.637	17.096	58.651	74	852	36.988	33.154	16.497	2.400	913	352.447
	Oct	28.818	17.973	59.625	71	831	37.364	34.119	16.607	2.418	928	352.339
	Nov	30.641	18.390	59.659	70	901	37.763	35.161	17.019	2.429	933	355.258
	Dic	30.587	17.676	57.865	71	993	38.556	35.952	17.183	2.425	928	355.758
2025	Ene	29.946	17.395	57.214	68	976	38.375	36.803	17.356	2.393	897	355.171
	Feb	29.304	16.443	58.528	67	883	38.620	37.250	17.680	2.366	877	355.219
	Mar	29.792	15.489	58.902	67	899	39.102	37.966	18.447	2.339	864	355.355
	Abr	29.954	16.005	59.780	65	1.092	39.119	39.116	19.213	2.346	874	360.326
	May	29.535	19.096	61.333	65	1.107	39.403	40.159	19.509	2.356	867	365.921
	Jun	29.682	18.431	61.969	65	1.153	39.055	41.188	19.895	2.378	862	367.473
	Jul	29.575	19.962	62.618	63	1.219	39.212	42.632	20.346	2.428	864	370.838
	Ago	29.773	20.065	63.473	61	1.193	39.155	44.831	20.839	2.505	865	373.079
	Sep	30.717	19.136	63.910	62	1.198	40.215	46.791	22.344	2.576	875	375.723
	Oct	30.302	19.672	64.964	59	1.178	40.934	48.068	22.627	2.614	890	377.395
	Nov	29.237	19.067	65.408	59	1.198	41.737	48.555	22.792	2.636	894	377.718
	Dic	28.618	17.798	65.504	59	1.280	41.749	48.852	22.922	2.634	891	377.243
2026	Ene	28.490	16.619	65.779	57	1.341	41.928	49.643	23.711	2.628	892	379.550

Agregados monetarios
(bVariación anual)

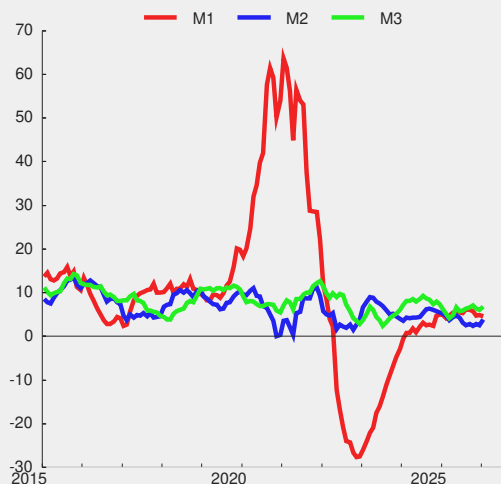

Panoramas Financieros



CUADRO 6.2.1
Activos y pasivos del Banco Central de Chile (1)(5)
(Saldos en miles de millones de pesos)

		Posición externa neta		Crédito interno neto					Total	Pasivos monetarios		
				Reservas internacionales	Otros (2)	Sector privado (3)	Gobierno General (neto)	Bancos y financieras		Otros (neto) (4)	Base monetaria	
		Docu-mentos	Otros (3)					Circulante			Encaje	
2022	Dic.	33.653	-2.177	-33	322	15.457	7.884	599	55.705	11.608	6.033	38.064
2023	Dic.	41.003	-2.247	-28	311	4.888	10.957	2.756	57.641	10.524	6.268	40.850
2024	Dic.	44.071	-2.453	-32	278	0	-1.351	308	40.821	10.852	7.226	22.742
2025	Dic.	45.074	-2.373	-35	294	0	-3.263	2.365	42.062	11.042	7.455	23.566
2024	Feb	45.630	-2.549	-26	316	2.831	4.634	251	51.087	10.423	5.203	35.460
	Mar	44.910	-2.556	-26	317	2.108	2.439	309	47.500	10.439	6.453	30.608
	Abr	41.432	-2.454	-25	311	1.245	2.354	2.383	45.246	10.328	6.183	28.735
	May	42.074	-2.377	-25	321	460	2.679	3.068	46.201	10.269	9.354	26.577
	Jun	41.905	-2.452	-25	320	0	-780	1.732	40.700	10.269	7.899	22.532
	Jul	43.525	-2.507	-25	320	0	-3.917	1.257	38.652	10.136	6.505	22.011
	Ago	42.442	-2.360	-25	323	0	-3.846	2.343	38.876	10.182	6.834	21.860
	Sep	40.895	-2.331	-25	281	0	-2.697	2.926	39.048	10.361	6.422	22.265
	Oct	42.431	-2.420	-27	325	0	-1.124	1.455	40.639	10.357	7.164	23.118
	Nov	43.896	-2.426	-30	327	0	-293	499	41.973	10.483	6.987	24.503
	Dic	44.071	-2.453	-32	278	0	-1.351	308	40.821	10.852	7.226	22.742
	2025	Ene	43.961	-2.509	-27	308	0	-1.012	428	41.148	10.689	7.437
Feb		42.680	-2.406	-25	310	0	-2.251	1.606	39.912	10.743	7.066	22.103
Mar		42.637	-2.445	-27	311	0	-1.049	1.587	41.013	10.710	6.535	23.768
Abr		43.152	-2.513	-25	313	0	-2.556	1.190	39.561	10.609	5.450	23.502
May		42.913	-2.476	-26	314	0	-1.100	1.571	41.196	10.674	6.255	24.267
Jun		43.417	-2.492	-27	314	0	-98	1.333	42.445	10.707	7.269	24.469
Jul		45.196	-2.570	-29	313	0	1.354	-112	44.152	10.609	8.880	24.664
Ago		45.275	-2.520	-28	315	0	-89	-7	42.946	10.663	7.672	24.611
Sep		45.583	-2.515	-28	316	0	-1.649	263	41.971	10.754	6.287	24.930
Oct		45.108	-2.445	-30	317	0	-1.124	1.259	43.085	10.731	6.792	25.562
Nov		45.211	-2.412	-33	317	0	-1.032	1.710	43.761	10.801	7.591	25.369
Dic		45.074	-2.373	-35	294	0	-3.263	2.365	42.062	11.042	7.455	23.566
2026	Ene	42.795	-2.294	-32	295	0	-2.535	4.533	42.762	10.886	6.627	25.249



CUADRO 6.2.2
Activos y pasivos del Banco Central de Chile, bancos comerciales y sociedades financieras (1)(2)(3)(6)

(Saldos en miles de millones de pesos)

		Posición externa neta		Crédito interno			Total	Dinero y cuasidinero privado		
		Reservas Internacionales del Banco Central	Otros	Sector privado (4)	Gobierno General (neto)	Otros (neto) (5)		Dinero	Cuasidinero	
									Bancario	Dctos. del Banco Central
2021	Dic.	43.643	-7.360	197.905	17.963	-38.426	213.725	79.301	117.730	16.694
2022	Dic.	33.653	-9.335	217.662	17.266	-39.237	220.009	59.295	147.205	13.510
2023	Dic.	41.003	-10.246	224.808	17.255	-43.591	229.230	58.005	152.338	18.886
2024	Dic.	44.071	-11.309	233.464	20.884	-52.496	234.614	61.887	158.787	13.939
2023	Dic	41.003	-10.246	224.808	17.255	-43.591	229.230	58.005	152.338	18.886
2024	Ene	43.914	-11.171	226.028	17.616	-44.123	232.263	57.973	154.023	20.268
	Feb	45.630	-9.496	227.243	18.509	-47.164	234.723	58.194	156.059	20.470
	Mar	44.910	-10.365	228.144	19.885	-45.009	237.565	58.667	158.967	19.931
	Abr	41.432	-7.928	228.016	20.482	-46.879	235.122	57.957	158.632	18.533
	May	42.074	-8.576	227.078	19.907	-44.290	236.194	58.055	159.444	18.694
	Jun	41.905	-9.396	227.839	20.250	-45.128	235.470	58.490	159.793	17.187
	Jul	43.525	-9.656	227.567	20.584	-47.009	235.010	57.915	161.346	15.750
	Ago	42.442	-9.876	227.112	21.039	-47.949	232.767	57.088	160.958	14.721
	Sep	40.895	-9.015	226.904	21.065	-46.649	233.200	57.613	160.193	15.395
	Oct	42.431	-9.903	228.631	20.737	-49.774	232.121	57.902	160.103	14.115
	Nov	43.896	-10.585	231.021	19.951	-50.601	233.683	58.770	159.044	15.869
	Dic	44.071	-11.309	233.464	20.884	-52.496	234.614	61.887	158.787	13.939
2025	Ene	43.961	-11.618	232.715	20.535	-54.262	231.331	60.382	157.473	13.476
	Feb	42.680	-11.186	232.889	21.835	-54.101	232.116	61.006	157.715	13.394
	Mar	42.637	-11.823	233.655	21.508	-50.813	235.163	60.924	160.710	13.528
	Abr	43.152	-9.795	234.668	23.500	-57.449	234.075	61.412	160.119	12.544
	May	42.913	-10.406	234.947	23.643	-53.270	237.827	61.745	161.304	14.779
	Jun	43.417	-12.808	235.682	24.947	-53.214	238.022	61.046	160.707	16.269
	Jul	45.196	-11.582	236.642	25.564	-55.510	240.310	61.509	162.081	16.721
	Ago	45.275	-15.909	238.265	24.751	-52.388	239.993	61.277	161.953	16.763
	Sep	45.583	-14.193	238.028	26.287	-56.790	238.915	60.649	160.784	17.482
	Oct	45.108	-14.095	237.353	24.664	-56.293	236.737	60.626	160.193	15.918
	Nov	45.211	-14.243	238.210	23.272	-57.064	235.385	62.059	157.959	15.368

CUADRO 6.2.3
Activos y pasivos de bancos comerciales y sociedades financieras (1)(2)(3)(6)

(Saldos en miles de millones de pesos)

		Posición externa neta		Crédito interno						Total	Pasivos	
		Corto plazo	Largo plazo	Sector privado (4)	Gobierno General (neto)	Banco Central			Otros (neto) (5)		Depósitos a la vista privados (D1A)	Cuasidinero bancario
						Reservas monetarias	Pagarés con mcto. secundario	Otros (neto)				
2021	Dic.	2.231	-6.839	197.943	17.607	6.247	26.146	1.384	-62.898	181.821	64.091	117.730
2022	Dic.	227	-7.385	217.695	16.945	6.033	24.554	-2.286	-60.892	194.891	47.687	147.205
2023	Dic.	1.758	-9.756	224.836	16.944	6.268	21.964	4.252	-66.444	199.820	47.482	152.338
2024	Dic.	1.260	-10.116	233.496	20.607	7.226	8.803	9.831	-61.284	209.822	51.035	158.787
2023	Dic	1.758	-9.756	224.836	16.944	6.268	21.964	4.252	-66.444	199.820	47.482	152.338
2024	Ene	1.764	-10.483	226.056	17.303	6.282	17.525	2.417	-59.252	201.613	47.590	154.023
	Feb	2.856	-9.804	227.269	18.194	5.203	14.990	4.331	-59.211	203.830	47.771	156.059
	Mar	2.407	-10.215	228.170	19.568	6.453	10.677	2.306	-52.171	207.195	48.228	158.967
	Abr	4.217	-9.692	228.041	20.170	6.183	10.202	4.952	-57.813	206.261	47.629	158.632
	May	3.174	-9.373	227.103	19.587	9.354	7.883	6.034	-56.531	207.230	47.786	159.444
	Jun	3.145	-10.089	227.864	19.930	7.899	5.345	4.686	-50.766	208.014	48.222	159.793
	Jul	2.847	-9.996	227.592	20.265	6.505	6.261	8.291	-52.640	209.125	47.779	161.346
	Ago	2.217	-9.733	227.137	20.716	6.834	7.139	9.213	-55.659	207.864	46.905	160.958
	Sep	3.055	-9.739	226.929	20.784	6.422	6.870	7.883	-54.761	207.444	47.251	160.193
	Oct	1.496	-8.979	228.658	20.412	7.164	9.003	9.560	-59.665	207.649	47.546	160.103
	Nov	1.482	-9.640	231.051	19.623	6.987	8.634	9.856	-60.662	207.331	48.287	159.044
	Dic	1.260	-10.116	233.496	20.607	7.226	8.803	9.831	-61.284	209.822	51.035	158.787
2025	Ene	963	-10.072	232.741	20.228	7.437	9.546	10.367	-64.045	207.166	49.693	157.473
	Feb	978	-9.758	232.915	21.525	7.066	8.709	9.547	-63.003	207.979	50.264	157.715
	Mar	399	-9.504	233.682	21.349	6.535	10.240	11.077	-62.852	210.924	50.214	160.710
	Abr	2.201	-9.483	234.693	23.187	5.450	10.958	11.498	-67.581	210.922	50.803	160.119
	May	2.073	-10.003	234.973	23.329	6.255	9.488	10.223	-63.965	212.375	51.071	161.304
	Jun	-428	-9.888	235.709	24.632	7.269	8.200	9.071	-63.520	211.046	50.339	160.707
	Jul	1.569	-10.582	236.671	25.251	8.880	7.943	8.750	-65.502	212.980	50.900	162.081
	Ago	-2.521	-10.868	238.293	24.435	7.672	7.847	8.484	-60.777	212.567	50.614	161.953
	Sep	-467	-11.212	238.056	25.971	6.287	7.448	8.423	-63.828	210.679	49.895	160.784
	Oct	-1.136	-10.514	237.382	24.347	6.792	9.644	10.564	-66.991	210.088	49.895	160.193
	Nov	-1.235	-10.596	238.243	22.955	7.591	10.001	11.024	-68.766	209.216	51.257	157.959



CUADRO 6.2.4
Balance del Banco Central: Saldos por posición (1)(3)
(Miles de millones de pesos)

	Posición pagadera en moneda nacional			Posición pagadera y denominada en moneda extranjera (principales componentes)						Total (patrimonio)
	Denominada en moneda nacional(2)	Denominada en moneda extranjera	Total	Reservas internacio- nales	Gobierno Central (neto)	Bancos (neto)	Bonos y pagarés del Banco Central	Resto (neto)	Total	
2022	-31.074	0	-31.074	33.653	-0	-1.449	0	-2.154	30.050	-1.024
2023	-38.783	0	-38.783	41.003	-0	-3.196	0	-2.298	35.509	-3.274
2024	-41.202	0	-41.202	44.071	-30	-1.011	0	-2.506	40.524	-678
2025	-44.196	0	-44.196	45.074	-1	-1.059	0	-2.391	41.624	-2.572
2024 Feb	-39.710	0	-39.710	45.630	-0	-4.083	0	-2.550	38.996	-714
Mar	-39.986	0	-39.986	44.910	-0	-3.111	0	-2.566	39.233	-753
Abr	-40.190	0	-40.190	41.432	-8	-1.579	0	-2.424	37.421	-2.769
May	-40.261	0	-40.261	42.074	-1	-2.925	0	-2.385	36.763	-3.497
Jun	-40.505	0	-40.505	41.905	-0	-1.147	0	-2.478	38.279	-2.226
Jul	-40.596	0	-40.596	43.525	-0	-2.062	0	-2.538	38.924	-1.672
Ago	-40.601	0	-40.601	42.442	-0	-2.116	0	-2.366	37.959	-2.642
Sep	-40.634	0	-40.634	40.895	-44	-1.041	0	-2.298	37.512	-3.122
Oct	-40.898	0	-40.898	42.431	-0	-879	0	-2.462	39.090	-1.809
Nov	-41.025	0	-41.025	43.896	-0	-1.215	0	-2.476	40.206	-819
Dic	-41.202	0	-41.202	44.071	-30	-1.011	0	-2.506	40.524	-678
2025 Ene	-41.310	0	-41.310	43.961	-0	-827	0	-2.472	40.661	-649
Feb	-41.276	0	-41.276	42.680	-0	-866	0	-2.387	39.426	-1.849
Mar	-41.343	0	-41.343	42.637	-0	-733	0	-2.447	39.456	-1.887
Abr	-41.465	0	-41.465	43.152	-0	-605	0	-2.470	40.077	-1.388
May	-41.528	0	-41.528	42.913	-0	-730	0	-2.473	39.710	-1.819
Jun	-41.625	0	-41.625	43.417	-0	-878	0	-2.494	40.045	-1.580
Jul	-41.833	0	-41.833	45.196	-0	-948	0	-2.583	41.664	-169
Ago	-42.171	0	-42.171	45.275	-0	-788	0	-2.533	41.954	-217
Sep	-42.629	0	-42.629	45.583	-2	-905	0	-2.525	42.151	-478
Oct	-43.196	0	-43.196	45.108	-0	-919	0	-2.439	41.750	-1.446
Nov	-43.664	0	-43.664	45.211	-0	-1.025	0	-2.427	41.759	-1.906
Dic	-44.196	0	-44.196	45.074	-1	-1.059	0	-2.391	41.624	-2.572
2026 Ene	-44.638	0	-44.638	42.795	-1	-563	0	-2.231	40.000	-4.638



CUADRO 6.2.5
Posiciones denominadas en moneda extranjera del balance del Banco Central (1)(3)

(Millones de dólares)

	Saldo							Variación de saldo						
	Pagadero en moneda extranjera						Pagade- ro en moneda nacional y deno- minado en mo- neda ex- tranjera	Total	Intercambio			Intereses y resul- tados no finan- cieros	Cambios de valo- ración(2)	Total
	Reservas interna- cionales	Gobierno Central (neto)	Bancos (neto)	Tenedo- res de bonos y pagarés Banco Central	Resto (neto)	Total			Posición pagadera en moneda extran- jera	Posición pagadera en moneda nacional	Total			
2022	39.154	-0	-1.685	0	-2.617	34.852	0	34.852	-6.150	0	-6.150	-6.382	3.903	-8.629
2023	46.353	-0	-3.613	0	-4.246	38.494	0	38.494	3.680	0	3.680	-970	933	3.642
2024	44.421	-30	-1.019	0	-2.801	40.571	0	40.571	0	0	0	408	1.668	2.077
2025	49.468	-1	-1.162	0	-2.587	45.718	0	45.718	2.155	0	2.155	-3.486	6.478	5.147
2024 Feb	46.552	-0	-4.166	0	-3.812	38.574	0	38.574	0	0	0	-66	-489	-555
Mar	45.716	-0	-3.167	0	-3.356	39.192	0	39.192	0	0	0	249	369	618
Abr	43.908	-9	-1.673	0	-3.765	38.461	0	38.461	0	0	0	-82	-649	-731
May	45.834	-1	-3.186	0	-3.015	39.631	0	39.631	0	0	0	398	772	1.171
Jun	44.063	-0	-1.206	0	-3.147	39.710	0	39.710	0	0	0	-15	93	78
Jul	45.500	-0	-2.155	0	-2.866	40.478	0	40.478	0	0	0	293	475	768
Ago	46.264	-0	-2.306	0	-3.702	40.255	0	40.255	0	0	0	-64	-159	-223
Sep	45.629	-49	-1.161	0	-3.063	41.355	0	41.355	0	0	0	192	908	1.100
Oct	44.622	-0	-925	0	-2.901	40.796	0	40.796	0	0	0	93	-652	-559
Nov	44.915	-0	-1.243	0	-2.801	40.871	0	40.871	0	0	0	278	-203	75
Dic	44.421	-30	-1.019	0	-2.801	40.571	0	40.571	0	0	0	-12	-288	-300
2025 Ene	44.490	-0	-837	0	-3.037	40.616	0	40.616	0	0	0	-4.990	5.035	45
Feb	44.869	-0	-910	0	-2.494	41.464	0	41.464	0	0	0	405	443	848
Mar	45.066	-0	-775	0	-2.682	41.608	0	41.608	0	0	0	14	130	144
Abr	45.643	-0	-640	0	-2.880	42.123	0	42.123	0	0	0	47	468	515
May	45.780	-0	-779	0	-3.115	41.886	0	41.886	0	0	0	109	-346	-238
Jun	46.398	-0	-938	0	-2.946	42.514	0	42.514	0	0	0	-92	720	628
Jul	46.209	-0	-969	0	-2.971	42.269	0	42.269	0	0	0	-2	-244	-246
Ago	46.797	-0	-814	0	-2.924	43.059	0	43.059	305	0	305	215	270	790
Sep	47.422	-2	-942	0	-3.786	42.692	0	42.692	400	0	400	-739	-27	-366
Oct	47.958	-0	-977	0	-2.977	44.004	0	44.004	505	0	505	928	-121	1.312
Nov	48.659	-0	-1.103	0	-2.641	44.914	0	44.914	445	0	445	490	-25	910
Dic	49.468	-1	-1.162	0	-2.587	45.718	0	45.718	500	0	500	128	175	803
2026 Ene	49.851	-1	-655	0	-3.351	45.843	0	45.843	488	0	488	1.238	-1.600	126



CUADRO 6.2.6
Activos de reservas internacionales: Contrapartida de las variaciones, detalle por sector y tipo de operación(5)
(Millones de dólares)

	Intercambio (1)												Intereses y ajustes (3)	Variac. de los activos de reserva (3)	Subtotales por tipo		
	Bancos			Gobierno Central			Tenedores de bonos y pagarés en moneda extranjera del Banco Central			Resto de la economía					Operaciones de cambio (4)	Pasivos netos en moneda extranj.	Intereses y ajustes
	Operaciones cambio	Pasivos netos moneda extranj.	Total	Operaciones cambio	Pasivos netos moneda extranj.	Total	Operaciones cambio	Pasivos netos moneda extranj.	Total	Operaciones cambio (2)	Pasivos netos moneda extranj.	Total					
2022	-6.150	-2.597	-8.747	0	-59	-59	0	0	0	0	-286	-286	-3.084	-12.176	-6.150	-2.942	-3.084
2023	3.680	1.927	5.607	0	0	0	0	0	0	0	-512	-512	2.104	7.199	3.680	1.415	2.104
2024	0	-2.594	-2.594	0	30	30	0	0	0	0	349	349	283	-1.932	0	-2.215	283
2025	2.155	143	2.298	0	-30	-30	0	0	0	0	1.176	1.176	1.603	5.047	2.155	1.289	1.603
2024 Mar	0	-999	-999	0	-0	-0	0	0	0	0	-21	-21	184	-836	0	-1.021	184
	0	-1.493	-1.493	0	9	9	0	0	0	0	29	29	-351	-1.808	0	-1.456	-351
	0	1.513	1.513	0	-8	-8	0	0	0	0	5	5	416	1.926	0	1.510	416
	0	-1.980	-1.980	0	-0	-0	0	0	0	0	15	15	195	-1.771	0	-1.965	195
	0	949	949	0	-0	-0	0	0	0	0	-21	-21	509	1.437	0	928	509
	0	151	151	0	-0	-0	0	0	0	0	-112	-112	725	764	0	39	725
	0	-1.145	-1.145	0	49	49	0	0	0	0	5	5	456	-635	0	-1.091	456
	0	-237	-237	0	-49	-49	0	0	0	0	11	11	-732	-1.007	0	-275	-732
	0	318	318	0	0	0	0	0	0	0	-36	-36	10	293	0	282	10
	0	-224	-224	0	30	30	0	0	0	0	-8	-8	-292	-494	0	-202	-292
2025 Ene	0	-182	-182	0	-30	-30	0	0	0	0	1.360	1.360	-1.079	69	0	1.148	-1.079
	0	73	73	0	-0	-0	0	0	0	0	-34	-34	339	379	0	39	339
	0	-136	-136	0	-0	-0	0	0	0	0	9	9	323	197	0	-126	323
	0	-135	-135	0	-0	-0	0	0	0	0	48	48	664	578	0	-87	664
	0	139	139	0	0	0	0	0	0	0	-37	-37	35	137	0	102	35
	0	159	159	0	-0	-0	0	0	0	0	12	12	447	618	0	171	447
	0	32	32	0	-0	-0	0	0	0	0	-56	-56	-164	-189	0	-25	-164
	305	-155	150	0	-0	-0	0	0	0	0	-66	-66	504	588	305	-221	504
	400	128	528	0	2	2	0	0	0	0	28	28	67	624	400	157	67
	505	36	541	0	-2	-2	0	0	0	0	-102	-102	100	537	505	-68	100
	445	126	571	0	0	0	0	0	0	0	88	88	41	700	445	214	41
	500	59	559	0	1	1	0	0	0	0	-74	-74	324	809	500	-14	324
2026 Ene	488	-507	-19	0	-0	-0	0	0	0	0	1.447	1.447	-1.045	383	488	940	-1.045



CUADRO 6.2.7
Base monetaria: Contrapartida de las variaciones (6)

(Miles de millones de pesos)

	Operaciones de cambio (1)					Crédito en moneda nacional (neto)										Total	Base monetaria (variación por componente)		Operac. de cambio más pagarés denominados en dólares (5)
	Bancos (2)	Sector público no financiero		Tenedores de bonos y pagarés del Banco Central (4)	Total	Pagarés del Banco Central		Bancos y sociedades financieras			Otras operaciones		Total						
						Denomi- nados en moneda extran- jera	Denomi- nados en moneda nacional	Instru- mentos de po- lítica moneta ria	Otros	Total	Gobier- no Central	Resto							
		Circu- lante	Encaje																
2022	-5.610	0	0	0	-5.610	0	4.776	-4.550	3.757	-793	-199	-1.989	1.795	-3.815	-3.602	-213	-5.610		
2023	3.177	0	0	0	3.177	0	-2.786	-4.767	-3.898	-8.665	140	7.285	-4.027	-850	-1.084	234	3.177		
2024	0	0	0	0	0	0	18.108	-18.603	-103	-18.705	-15	1.900	1.287	1.287	329	959	0		
2025	2.024	0	0	0	2.024	0	-824	-1.639	-2.743	-4.383	-4	3.605	-1.605	418	190	228	2.024		
2024 Mar	0	0	0	0	0	0	4.852	-3.755	-40	-3.795	-25	232	1.265	1.265	15	1.249	0		
Abr	0	0	0	0	0	0	1.873	-2.304	-185	-2.489	-19	255	-380	-380	-110	-270	0		
May	0	0	0	0	0	0	2.158	914	-94	821	-20	154	3.112	3.112	-59	3.171	0		
Jun	0	0	0	0	0	0	4.045	-5.580	-121	-5.701	-20	220	-1.456	-1.456	-1	-1.455	0		
Jul	0	0	0	0	0	0	521	-2.127	-75	-2.202	-0	155	-1.527	-1.527	-133	-1.394	0		
Ago	0	0	0	0	0	0	151	300	-200	100	2	123	376	376	47	329	0		
Sep	0	0	0	0	0	0	-405	113	-81	32	0	140	-233	-233	179	-412	0		
Oct	0	0	0	0	0	0	-853	1.715	-264	1.451	-0	139	737	737	-4	742	0		
Nov	0	0	0	0	0	0	-1.384	1.167	21	1.188	-91	237	-51	-51	126	-177	0		
Dic	0	0	0	0	0	0	1.761	-1.166	-104	-1.270	-42	160	609	609	370	239	0		
2025 Ene	0	0	0	0	0	0	-281	-280	248	-32	231	129	47	47	-164	211	0		
Feb	0	0	0	0	0	0	919	-1.156	-144	-1.301	-35	99	-317	-317	54	-372	0		
Mar	0	0	0	0	0	0	-1.664	1.175	-186	989	-27	139	-563	-563	-33	-531	0		
Abr	0	0	0	0	0	0	266	-1.582	-54	-1.636	-21	205	-1.187	-1.187	-101	-1.085	0		
May	0	0	0	0	0	0	-765	1.620	-44	1.575	-18	78	871	871	65	805	0		
Jun	0	0	0	0	0	0	-202	1.197	-52	1.145	-16	121	1.048	1.048	33	1.015	0		
Jul	0	0	0	0	0	0	-195	1.541	-62	1.478	-5	234	1.512	1.512	-98	1.610	0		
Ago	295	0	0	0	295	0	53	-1.514	-343	-1.858	-24	381	-1.448	-1.153	54	-1.207	295		
Sep	384	0	0	0	384	0	-319	-1.407	-437	-1.844	-17	501	-1.679	-1.295	90	-1.385	384		
Oct	475	0	0	0	475	0	-632	615	-584	31	-19	627	8	483	-23	505	475		
Nov	413	0	0	0	413	0	193	256	-496	-241	-14	517	455	869	70	799	413		
Dic	456	0	0	0	456	0	1.803	-2.102	-588	-2.690	-40	576	-351	105	241	-136	456		
2026 Ene	419	0	0	0	419	0	-1.684	136	-88	48	213	20	-1.403	-985	-156	-828	419		
Feb																			



CUADRO 6.2.9
Activos de reserva por monedas, anual
(Millones de dólares)

		2017	2018	2019	2020	2021	2022	2023	2024
Especificación	Moneda								
Oro monetario	Oro	10	10	12	15	14	14	16	21
Derechos especiales de giro DEG	Deg	770	751	746	692	3.502	3.265	3.353	3.413
Posición de reserva en el FMI	Deg	251	367	419	693	685	678	643	585
Otros activos de reserva		37.951	38.733	39.480	37.800	47.128	35.197	42.341	40.402
Moneda y Depósitos		3.714	4.639	5.436	1.857	4.352	1.882	5.020	1.799
	Dólar australiano	1	0	1	3	0	0	0	468
	Dólar canadiense	0	0	0	0	0	0	0	1
	Dólar USA	2.901	3.876	5.226	1.823	4.320	1.879	4.792	1.326
	Euro	0	1	3	0	0	0	0	0
	Franco suizo	0	0	0	1	0	0	0	0
	Libra esterlina	3	0	0	3	0	0	83	0
	Yen	0	1	1	3	1	0	0	0
	Otras	807	760	204	24	30	3	144	3
Valores		34.235	34.094	34.045	35.943	42.776	33.314	37.321	38.603
	Dólar australiano	1.680	1.435	3.055	3.240	1.298	1.017	1.190	1.417
	Dólar canadiense	1.662	1.630	3.094	3.262	0	0	0	2.316
	Dólar USA	22.260	22.141	17.551	18.637	32.920	25.529	29.042	29.097
	Euro	5.833	6.000	3.803	3.909	2.148	1.679	1.953	1.135
	Franco suizo	242	272	1	0	0	0	0	0
	Libra esterlina	419	503	2.725	2.887	1.709	1.332	1.499	1.156
	Yen	100	158	6	47	0	0	0	0
	Otras	2.040	1.955	3.810	3.961	4.702	3.757	3.638	3.482
Otros Activos (1)	Dólar	2	0	0	0	0	0	0	0
Activos de reserva		38.983	39.861	40.657	39.200	51.330	39.154	46.353	44.421
	Dólar australiano	1.681	1.435	3.056	3.243	1.298	1.017	1.190	1.885
	Dólar canadiense	1.662	1.631	3.094	3.262	0	0	0	2.316
	Dólar USA	25.164	26.017	22.777	20.460	37.239	27.408	33.834	30.423
	Euro	5.833	6.001	3.806	3.910	2.148	1.679	1.953	1.136
	Franco suizo	242	272	1	1	0	0	0	0
	Libra esterlina	422	504	2.725	2.889	1.709	1.332	1.582	1.156
	Yen	100	159	6	50	1	0	0	0
	Oro	10	10	12	15	14	14	16	21
	Deg	1.533	1.471	1.443	1.413	4.180	3.893	3.966	4.013
	Otras	2.335	2.361	3.736	3.957	4.740	3.810	3.811	3.470



CUADRO 6.2.9
Activos de reserva por monedas, trimestral (continuación)
(Millones de dólares)

Especificación	Moneda	2023 IV	2024 I	II	III	IV	2025 I	II	III
Oro monetario	Oro	16	17	18	21	21	24	26	30
Derechos especiales de giro DEG	Deg	3.353	3.430	3.455	3.510	3.413	3.466	3.586	3.530
Posición de reserva en el FMI	Deg	643	639	590	591	585	571	629	627
Otros activos de reserva		42.341	41.629	39.999	41.506	40.402	41.004	42.157	43.234
Moneda y Depósitos		5.020	4.350	3.582	3.222	1.799	1.136	1.116	1.193
	Dólar australiano	0	16	494	675	468	110	1	14
	Dólar canadiense	0	0	0	16	1	1	0	0
	Dólar USA	4.792	3.861	2.550	2.319	1.326	935	1.100	1.174
	Euro	0	75	96	41	0	1	0	2
	Franco suizo	0	0	0	0	0	0	0	0
	Libra esterlina	83	339	357	167	0	1	0	0
	Yen	0	0	6	0	0	0	0	0
	Otras	144	59	78	4	3	87	14	2
Valores		37.321	37.279	36.417	38.284	38.603	39.868	41.042	42.042
	Dólar australiano	1.190	1.131	1.447	1.353	1.417	1.890	2.097	2.112
	Dólar canadiense	0	0	2.316	2.385	2.316	2.399	2.473	2.512
	Dólar USA	29.042	29.577	27.434	28.676	29.097	29.647	30.216	31.140
	Euro	1.953	1.845	1.003	1.178	1.135	1.230	1.274	1.282
	Franco suizo	0	0	0	0	0	0	0	0
	Libra esterlina	1.499	1.209	796	1.042	1.156	1.221	1.268	1.254
	Yen	0	0	0	0	0	0	0	0
	Otras	3.638	3.517	3.421	3.650	3.482	3.482	3.713	3.742
Otros Activos (1)	Dólar	0	0	0	0	0	0	0	0
Activos de reserva		46.353	45.716	44.063	45.629	44.421	45.066	46.398	47.422
	Dólar australiano	1.190	1.147	1.941	2.028	1.885	2.000	2.098	2.126
	Dólar canadiense	0	0	2.316	2.401	2.316	2.400	2.473	2.512
	Dólar USA	33.834	33.438	29.984	30.996	30.423	30.582	31.316	32.314
	Euro	1.953	1.920	1.099	1.218	1.136	1.231	1.275	1.284
	Franco suizo	0	0	0	0	0	0	0	0
	Libra esterlina	1.582	1.548	1.153	1.210	1.156	1.222	1.268	1.254
	Yen	0	0	6	0	0	0	0	0
	Oro	16	17	18	21	21	24	26	30
	Deg	3.966	4.041	4.062	4.136	4.013	4.079	4.219	4.162
	Otras	3.811	3.605	3.483	3.619	3.470	3.527	3.723	3.739



CUADRO 6.2.13
Liquidez en moneda extranjera del Banco Central y Gobierno Central (1)
(Millones de dólares)

	Activos de reserva oficiales y otros activos en moneda extranjera			Compromisos netos predeterminados a corto plazo							Compromisos contingentes netos a corto plazo
	Reservas	Otros activos	Total	Títulos de deuda emitidos, pagaderos moneda extranjera (2)	Cuentas corrientes en el Banco Central	Overnight en el Banco Central	Pactos y derivados (3)	Deuda externa	Otros	Total	
2022	39.154,1	18.198,1	57.352,2	0,0	-1.061,7	-623,5	0,0	-1.099,6	-15,5	-2.800,3	0,0
2023	46.353,1	15.296,0	61.649,1	0,0	-1.208,1	-2.403,6	0,0	-1.401,5	-20,7	-5.033,8	0,0
2024	44.421,1	13.322,0	57.743,1	0,0	-819,5	-229,7	0,0	-3.656,1	-79,8	-4.785,1	0,0
2025	49.467,9	14.453,0	63.920,9	0,0	-972,6	-190,3	0,0	-2.073,1	-80,1	-3.316,1	0,0
2024 Ene	47.084,7	14.237,5	61.322,3	0,0	-796,0	-3.582,5	0,0	-3.261,2	-7,1	-7.646,8	0,0
Feb	46.552,1	14.318,1	60.870,1	0,0	-1.226,4	-2.939,2	0,0	-3.260,4	-5,4	-7.431,3	0,0
Mar	45.715,7	14.399,6	60.115,2	0,0	-841,1	-2.324,5	0,0	-3.574,2	-5,8	-6.745,6	0,0
Abr	43.908,0	14.020,3	57.928,3	0,0	-1.219,7	-453,8	0,0	-3.555,7	-70,9	-5.300,0	0,0
May	45.833,7	13.997,1	59.830,8	0,0	-982,2	-2.204,1	0,0	-3.583,4	-78,1	-6.847,7	0,0
Jun	44.063,1	14.025,0	58.088,1	0,0	-929,7	-276,6	0,0	-3.552,9	-76,2	-4.835,4	0,0
Jul	45.500,1	14.067,0	59.567,1	0,0	-881,3	-1.274,0	0,0	-3.728,0	-78,4	-5.961,8	0,0
Ago	46.263,8	14.685,8	60.949,6	0,0	-789,2	-1.516,9	0,0	-3.779,0	-99,6	-6.184,6	0,0
Sep	45.628,7	15.167,5	60.796,2	0,0	-932,2	-230,4	0,0	-3.788,6	-88,2	-5.039,4	0,0
Oct	44.622,2	14.626,3	59.248,4	0,0	-732,3	-192,4	0,0	-3.730,7	-94,5	-4.750,0	0,0
Nov	44.914,8	14.297,3	59.212,0	0,0	-672,0	-571,0	0,0	-3.684,3	-79,7	-5.007,0	0,0
Dic	44.421,1	13.322,0	57.743,1	0,0	-819,5	-229,7	0,0	-3.656,1	-79,8	-4.785,1	0,0
2025 Ene	44.490,1	13.996,1	58.486,2	0,0	-695,2	-142,3	0,0	-3.804,1	-74,0	-4.715,6	0,0
Feb	44.868,7	13.588,1	58.456,8	0,0	-631,8	-278,6	0,0	-3.960,2	-77,0	-4.947,6	0,0
Mar	45.065,5	13.330,8	58.396,3	0,0	-622,0	-152,9	0,0	-2.038,5	-82,9	-2.896,2	0,0
Abr	45.643,1	14.006,0	59.649,1	0,0	-459,4	-180,5	0,0	-2.100,2	-74,2	-2.814,3	0,0
May	45.779,9	14.865,9	60.645,8	0,0	-585,4	-193,5	0,0	-2.100,1	-4,3	-2.883,3	0,0
Jun	46.398,1	14.595,7	60.993,8	0,0	-691,7	-246,5	0,0	-2.134,1	-70,4	-3.142,7	0,0
Jul	46.209,4	15.161,8	61.371,2	0,0	-726,0	-243,7	0,0	-2.050,5	-70,9	-3.091,1	0,0
Ago	46.797,2	14.671,6	61.468,8	0,0	-425,5	-388,6	0,0	-2.074,9	-76,2	-2.965,2	0,0
Sep	47.421,5	14.839,5	62.261,0	0,0	-805,9	-137,7	0,0	-2.070,5	-69,3	-3.083,4	0,0
Oct	47.958,3	14.387,4	62.345,8	0,0	-778,7	-198,7	0,0	-2.062,1	-73,2	-3.112,7	0,0
Nov	48.658,8	14.259,8	62.918,6	0,0	-921,4	-182,2	0,0	-2.056,0	-76,9	-3.236,5	0,0
Dic	49.467,9	14.453,0	63.920,9	0,0	-972,6	-190,3	0,0	-2.073,1	-80,1	-3.316,1	0,0

CUADRO 6.2.13
Liquidez en moneda extranjera del Banco Central y Gobierno Central (continuación) (1)
(Millones de dólares). Datos referidos a Diciembre de 2025

	Compromisos netos predeterminados a corto plazo							Compromisos contingentes netos a corto plazo
	Títulos de deuda emitidos, pagaderos en moneda extranjera (2)	Cuentas corrientes en el Banco Central	Overnight en el Banco Central	Pactos y derivados (3)	Deuda externa	Otros	Total	
Memorandum (4)								
Flujo hasta 1 mes	0,0	-972,6	-190,3	0,0	-2.013,7	-80,1	-3.256,7	0,0
Flujo desde más de un mes hasta 3 meses	0,0	0,0	0,0	0,0	-11,2	0,0	-11,2	0,0
Flujo desde más de 3 meses hasta un año	0,0	0,0	0,0	0,0	-48,1	0,0	-48,1	0,0



CUADRO 6.2.14 Liquidez del sistema financiero (1)

(Promedios en millones de pesos)

		Encaje exigido	Encaje mantenido (2)	Posición de liquidez (3)	Billetes y monedas (4)	Cuentas corrientes en el BCCCh	Facilidad permanente de depósito	Facilidad permanente de liquidez	Otras operaciones mercado abierto (5)		Monto transado interbancario
									Expan-siva	Contrac-tiva	
2022	Prom.	6.605.421	6.850.373	244.952	3.881.235	3.082.939	6.090.062	26.933	0	0	112.496
2023	Prom.	7.107.397	7.101.245	-6.151	3.207.655	4.080.591	5.690.448	22.194	0	0	127.110
2024	Prom.	7.542.289	7.612.250	69.960	3.190.778	4.670.490	3.716.813	323.158	0	0	686.890
2025	Prom.	7.775.790	8.069.065	293.275	3.031.256	5.275.874	2.426.597	688.130	0	0	850.888
2024	Ene	7.427.916	7.461.958	34.042	3.299.073	4.275.537	4.728.261	65.306	0	0	340.000
	Feb	7.404.331	7.440.869	36.538	3.219.389	4.303.093	4.259.485	12.687	0	0	343.048
	Mar	7.407.381	7.441.263	33.883	3.163.624	4.495.413	4.090.056	45.240	0	0	400.050
	Abr	7.438.885	7.474.679	35.794	3.110.875	4.623.950	4.477.546	85.846	0	0	534.000
	May	7.546.408	7.597.771	51.362	3.074.141	4.797.718	4.074.844	23.810	0	0	345.524
	Jun	7.585.759	7.448.069	-137.690	3.108.508	4.765.855	4.056.125	133.513	0	0	678.950
	Jul	7.642.518	7.702.474	59.956	3.139.850	4.800.034	2.758.375	75.055	0	0	719.500
	Ago	7.634.091	7.693.344	59.253	3.351.451	4.573.211	2.892.722	406.797	0	0	758.050
	Sep	7.552.110	7.610.234	58.125	3.390.900	4.485.482	4.207.863	785.607	0	0	1.028.263
	Oct	7.605.397	7.643.539	38.142	3.277.400	4.641.046	4.483.703	1.143.152	0	0	963.905
	Nov	7.613.133	8.133.209	520.077	3.086.092	5.369.856	1.432.547	738.851	0	0	986.133
	Dic	7.641.314	7.695.539	54.225	3.067.730	4.909.145	3.152.881	356.554	0	0	1.138.550
2025	Ene	7.849.682	7.984.170	134.488	3.010.812	5.158.212	2.389.685	350.614	0	0	848.409
	Feb	7.740.133	7.787.818	47.685	2.967.109	5.059.902	2.672.464	114.478	0	0	672.250
	Mar	7.679.498	7.799.842	120.345	2.963.019	5.028.364	2.670.436	188.180	0	0	862.273
	Abr	7.671.601	8.578.073	906.472	2.972.269	5.943.587	1.477.947	151.644	0	0	1.307.667
	May	7.865.479	7.915.474	49.995	2.945.095	5.212.433	2.365.546	901.668	0	0	984.000
	Jun	7.829.741	7.863.587	33.846	2.953.735	5.204.754	2.805.442	1.077.535	0	0	1.144.667
	Jul	7.850.393	7.926.885	76.492	2.915.527	5.255.252	2.503.833	1.180.677	0	0	1.052.545
	Ago	7.852.823	7.891.707	38.883	3.080.706	5.080.559	2.630.515	1.497.830	0	0	926.900
	Sep	7.809.754	7.845.307	35.552	3.175.422	4.966.044	2.670.125	780.873	0	0	980.350
	Oct	7.698.302	8.253.472	555.170	3.122.238	5.004.232	2.587.993	1.028.779	0	0	716.714
	Nov	7.720.710	8.518.089	797.379	3.146.385	5.735.803	1.445.951	693.706	0	0	279.000
	Dic	7.735.610	8.454.197	718.587	3.120.503	5.664.535	2.880.862	234.484	0	0	428.533

Notas del Boletín Estadístico

NOTAS DEL BOLETÍN ESTADÍSTICO

Capítulo 1: PRINCIPALES ESTADÍSTICAS MACROECONÓMICAS

Cuadro 1.1. Series trimestrales

(1) La información corresponde a variaciones interanuales obtenidas a partir de las series de volumen a precios del año anterior encadenado, basadas en la compilación de referencia 2018, a menos que se indique otra cosa.

(2) Exportaciones coherentes con la nueva metodología publicada en marzo del 2012.

(3) Series recalculadas en marzo de 2012. Tasas de variación de cuántum consideran índices que utilizan metodología coherente con Cuentas Nacionales.

(4) Esta razón se obtiene utilizando el tipo de cambio promedio del período. Fuentes: Comité de Inversiones Extranjeras, Banco Central de Chile, Instituto Nacional de Estadísticas, Dirección de Presupuestos del Ministerio de Hacienda, Bloomberg y FMI.

Cuadro 1.2. Series mensuales

(1) La información corresponde a variaciones interanuales en 12 meses o 4 trimestres, a menos que se indique otra cosa.

(2) Desde marzo del 2010 las cifras corresponden a la nueva Encuesta Nacional del Empleo (INE).

(3) Las cifras a diciembre 2023 corresponden a la serie referencial con año base 2023=100. Desde enero de 2024, las cifras corresponden a la serie de tiempo (base 2023=100).

(4) Para la serie trimestral: variación trimestral anualizada de la serie desestacionalizada. Para la serie mensual: variación anualizada del trimestre móvil de la serie desestacionalizada.

(5) Exportaciones coherentes con nueva metodología publicada en marzo de 2012. Fuentes: Banco Central de Chile, Instituto Nacional de Estadísticas, Dirección de Presupuestos del Ministerio de Hacienda, CNC (Cámara Nacional de Comercio), CChC (Cámara Chilena de la Construcción), Anac (Asociación Nacional Automotriz de Chile), Bolsa de Comercio de Santiago, Bloomberg.

Capítulo 2: CUENTAS NACIONALES

Cuadro 2.1. Indicador mensual de actividad económica (Imacec)

(1) Cifras preliminares. Para mayores detalles acerca de la metodología del Imacec y la estimación de sus componentes, ver "Cuentas Nacionales de Chile: Métodos y fuentes de información", disponible en www.bcentral.cl.

(2) Corresponde al valor agregado de las actividades minería del cobre y otras actividades mineras.

(3) Considera las actividades agropecuario-silvícola, pesca, EGA y gestión de desechos, y construcción.

(4) Considera las actividades restaurantes y hoteles, transporte, comunicaciones y servicios de información, servicios financieros, servicios empresariales, servicios de vivienda e inmobiliarios, servicios personales y administración pública.

(5) Corresponde a la serie original del Imacec, excluyendo los impuestos sobre los productos (IVA y derechos de importación).

(6) Corresponde al Imacec, excluyendo la actividad minería.

(7) Considera el impuesto al valor agregado, impuestos específicos a los productos y derechos de importación.

Cuadro 2.2. Indicador mensual de actividad económica (Imacec), desestacionalizado

(1) Cifras preliminares. La serie desestacionalizada se obtiene a partir de la agregación de sus componentes ajustados por estacionalidad. Estos provienen del cálculo realizado según el proceso X-13 ARIMA-SEATS (disponible en www.census.gov) y la parametrización específica de cada componente. El periodo de referencia para el ajuste estacional comienza en el año 2013. La serie desestacionalizada excluye el efecto estacional y calendario. De acuerdo a la metodología de cálculo temporal, las series desestacionalizadas se actualizan para todo el periodo, cada vez que se adiciona el resultado de un nuevo mes. Para mayores detalles acerca de la metodología de ajuste estacional, ver Estudios Estadísticos Económicos N° 98, disponible en www.bcentral.cl.

(2) Corresponde al valor agregado de las actividades minería del cobre y otras actividades mineras.

(3) Considera las actividades agropecuario-silvícola, pesca, EGA y gestión de desechos, y construcción.

(4) Considera las actividades restaurantes y hoteles, transporte, comunicaciones y servicios de información, servicios financieros, servicios empresariales, servicios de vivienda e inmobiliarios, servicios personales y administración pública.

(5) Corresponde a la serie original del Imacec, excluyendo los impuestos sobre los productos (IVA y derechos de importación).

(6) Corresponde al Imacec, excluyendo la actividad minería.

(7) Considera el impuesto al valor agregado, impuestos específicos a los productos y derechos de importación.

Cuadro 2.3. Producto interno bruto, trimestral, volumen a precios del año anterior encadenado

(1) Cifras provisionales para 2023 y cifras preliminares para 2024.

(2) El promedio del índice 2018 se iguala al valor nominal de la serie de dicho año.

(3) La serie desestacionalizada del PIB trimestral se obtiene a partir de la agregación temporal del Imacec.

Cuadro 2.4. Gasto del producto interno bruto, trimestral, precios corrientes

(1) Cifras provisionales para 2023 y cifras preliminares para 2024.

(2) Instituciones privadas sin fines de lucro.

Cuadro 2.5. Deflactor del gasto del producto interno bruto, trimestral

(1) Cifras provisionales para 2023 y cifras preliminares para 2024.

(2) Instituciones privadas sin fines de lucro.

Cuadro 2.6. Gasto del producto interno bruto, anual, precios corrientes

(1) Cifras provisionales para 2023 y cifras preliminares para 2024.

(2) Instituciones privadas sin fines de lucro.

Cuadro 2.7. Deflactor del gasto del producto interno bruto, anual

(1) Cifras provisionales para 2023 y cifras preliminares para 2024.

(2) Instituciones privadas sin fines de lucro

Cuadro 2.8. Gasto del producto interno bruto, trimestral, volumen a precios del año anterior encadenado

(1) Cifras provisionales para 2023 y cifras preliminares para 2024.

(2) El promedio del índice 2018 se iguala al valor nominal de la serie de dicho año.

(3) Las series encadenadas no son aditivas, por lo que los agregados difieren de la suma de sus componentes.

(4) Instituciones privadas sin fines de lucro.

(5) Razón variación de existencias a PIB, a precios promedio del año anterior, porcentaje últimos 12 meses.

Cuadro 2.9. Variación del gasto del producto interno bruto, trimestral, volumen a precios del año anterior encadenado

(1) Cifras provisionales para 2023 y cifras preliminares para 2024.

(2) Instituciones privadas sin fines de lucro.

Cuadro 2.10. Contribución del gasto del producto interno bruto, trimestral, volumen a precios del año anterior encadenado

(1) Cifras provisionales para 2023 y cifras preliminares para 2024.

(2) Para mayores detalles acerca de la metodología del cálculo de la contribución, ver Estudios Estadísticos Económicos N° 100, disponible en www.bcentral.cl

(3) Instituciones privadas sin fines de lucro

Cuadro 2.11. Gasto del producto interno bruto, trimestral, volumen a precios del año anterior encadenado, desestacionalizado

(1) Cifras provisionales para 2023 y cifras preliminares para 2024.

(2) El promedio del índice 2018 se iguala al valor nominal de la serie de dicho año.

(3) Las series encadenadas no son aditivas, por lo que los agregados difieren de la suma de sus componentes.

(4) Las series desestacionalizadas se obtienen del cálculo realizado según el proceso X-13 ARIMA-SEATS (disponible en www.census.gov) y la parametrización específica de cada serie. El período de referencia para el ajuste estacional parte en el año 2013. La parametrización de modelos y parámetros se actualiza con la revisión anual de cuentas nacionales. Para mayores detalles acerca de la metodología de ajuste estacional, ver Estudios Estadísticos Económicos N° 98, disponible en www.bcentral.cl

(5) Instituciones privadas sin fines de lucro.

Cuadro 2.12. Variación del gasto del producto interno bruto, trimestral, volumen a precios del año anterior encadenado, desestacionalizado

(1) Cifras preliminares.

(2) Instituciones privadas sin fines de lucro.

Cuadro 2.13. Contribución del gasto del producto interno bruto, trimestral, volumen a precios del año anterior encadenado, desestacionalizado

(1) Cifras provisionales para 2023 y cifras preliminares para 2024.

(2) Para mayores detalles acerca de la metodología del cálculo de la contribución, ver Estudios Estadísticos Económicos N° 100, disponible en www.bcentral.cl

(3) Instituciones privadas sin fines de lucro.

Cuadro 2.14. Gasto del producto interno bruto, anual, volumen a precios del año anterior encadenado

(1) El promedio del índice 2018 se iguala al valor nominal de la serie de dicho año.

(2) Las series encadenadas no son aditivas, por lo que los agregados difieren de la suma de sus componentes.

(3) Cifras provisionales para 2023 y cifras preliminares para 2024.

(4) Instituciones privadas sin fines de lucro.

(5) Razón variación de existencias a PIB, a precios promedio del año anterior, porcentaje últimos 12 meses.

Cuadro 2.15. Variación del gasto del producto interno bruto, anual, volumen a precios del año anterior encadenado

(1) Cifras provisionales para 2023 y cifras preliminares para 2024.

(2) Instituciones privadas sin fines de lucro

Cuadro 2.16. Contribución del gasto del producto interno bruto, anual, volumen a precios del año anterior encadenado

(1) Cifras provisionales para 2023 y cifras preliminares para 2024.

(2) Para mayores detalles acerca de la metodología del cálculo de la contribución, ver Estudios Estadísticos Económicos N° 100, disponible en www.bcentral.cl

(3) Instituciones privadas sin fines de lucro

Cuadro 2.17. Producto interno bruto por clase de actividad económica, trimestral, precios corrientes

(1) Cifras provisionales para 2023 y cifras preliminares para 2024.

(2) Incluye educación, salud y otros servicios.

Cuadro 2.18. Producto interno bruto por clase de actividad económica, anual, precios corrientes

(1) Cifras provisionales para 2023 y cifras preliminares para 2024.

(2) Incluye educación, salud y otros servicios.

Cuadro 2.19. Producto interno bruto por clase de actividad económica, trimestral, volumen a precios del año anterior encadenado

(1) Cifras provisionales para 2023 y cifras preliminares para 2024.

(2) El promedio del índice 2018 se iguala al valor nominal de la serie de dicho año.

(3) Las series encadenadas no son aditivas, por lo que los agregados difieren de la suma de sus componentes.

(4) Incluye educación, salud y otros servicios.

Cuadro 2.20. Variación del PIB por clase de actividad económica, trimestral, volumen a precios del año anterior encadenado

(1) Cifras provisionales para 2023 y cifras preliminares para 2024.

(2) Incluye educación, salud y otros servicios.

Cuadro 2.21. Contribución del PIB por clase de actividad económica, trimestral, volumen a precios del año anterior encadenado

(1) Cifras provisionales para 2023 y cifras preliminares para 2024.

(2) Para mayores detalles acerca de la metodología del cálculo de la contribución, ver Estudios Estadísticos Económicos N° 100, disponible en www.bcentral.cl

(3) Incluye educación, salud y otros servicios.

Cuadro 2.22. Producto interno bruto por clase de actividad económica, trimestral, volumen a precios del año anterior encadenado, desestacionalizado

- (1) Cifras provisionales para 2023 y cifras preliminares para 2024.
- (2) El promedio del índice 2018 se iguala al valor nominal de la serie de dicho año.
- (3) Las series encadenadas no son aditivas, por lo que los agregados difieren de la suma de sus componentes.
- (4) Las series desestacionalizadas se obtienen a partir de la agregación temporal de los componentes del IMACEC correspondientes. Estos últimos provienen del cálculo realizado según el proceso X-13 ARIMA-SEATS (disponible en www.census.gov) y la parametrización específica de cada componente. La parametrización de modelos y parámetros se actualiza con la revisión anual de cuentas nacionales
- (5) Incluye educación, salud y otros servicios.

Cuadro 2.23. Variación del PIB por clase de actividad económica, trimestral, volumen a precios del año anterior encadenado, desestacionalizado

- (1) Cifras provisionales para 2023 y cifras preliminares para 2024.
- (2) Incluye educación, salud y otros servicios

Cuadro 2.24. Contribución del PIB por clase de actividad económica, trimestral, volumen a precios del año anterior encadenado, desestacionalizado

- (1) Cifras provisionales para 2023 y cifras preliminares para 2024.
- (2) Para mayores detalles acerca de la metodología del cálculo de la contribución, ver Estudios Estadísticos Económicos N° 100, disponible en www.bcentral.cl
- (3) Incluye educación, salud y otros servicios

Cuadro 2.25. Producto interno bruto por clase de actividad económica, anual, volumen a precios del año anterior encadenado

- (1) Cifras provisionales para 2023 y cifras preliminares para 2024.
- (2) El promedio del índice 2018 se iguala al valor nominal de la serie de dicho año.
- (3) Las series encadenadas no son aditivas, por lo que los agregados difieren de la suma de sus componentes.
- (4) Incluye educación, salud y otros servicios.

Cuadro 2.26. Variación del PIB por clase de actividad económica, anual, volumen a precios del año anterior encadenado

- (1) Cifras provisionales para 2023 y cifras preliminares para 2024.
- (2) Incluye educación, salud y otros servicios.

Cuadro 2.27. Contribución del PIB por clase de actividad económica, anual, volumen a precios del año anterior encadenado

(1) Cifras provisionales para 2023 y cifras preliminares para 2024.

(2) Incluye educación, salud y otros servicios.

Cuadro 2.28. Producto-ingreso, precios corrientes

(1) Cifras provisionales para 2023 y cifras preliminares para 2024.

Cuadro 2.29. Ingreso Nacional Bruto disponible, volumen a precios del año anterior encadenado

(1) Cifras provisionales para 2023 y cifras preliminares para 2024.

(2) El promedio del índice 2018 se iguala al valor nominal de la serie de dicho año.

(3) Las series encadenadas no son aditivas, por lo que los agregados difieren de la suma de sus componentes.

(4) El volumen encadenado del efecto de los términos de intercambio no se calcula, debido a que adopta valores cero en el año de referencia de las bases móviles.

Cuadro 2.30. Principales agregados macroeconómicos y participación en el producto interno bruto, anuales, precios corrientes

(1) Cifras provisionales para 2023 y cifras preliminares para 2024.

Capítulo 3: CUENTAS NACIONALES POR SECTOR INSTITUCIONAL

Cuadro 3.1. Ratios. Operaciones no financieras, operaciones financieras y balances financieros

(1) Cifras preliminares.

Cuadro 3.2. Economía Nacional. Operaciones no financieras, operaciones financieras y balances financieros

(1) Cifras preliminares.

(2) La partida "Rentas de la producción" incluye excedente bruto, ingreso mixto bruto y remuneración de los asalariados.

(3) La partida "Rentas de la propiedad netas" incluye intereses, dividendos, utilidades reinvertidas, rentas de los titulares de pólizas de seguros y otras rentas. El concepto neto se refiere a rentas recibidas menos pagadas.

(4) Los "Derivados financieros, activos" se presentan neteados del correspondiente registro en pasivos.

(5) La partida "Otras cuentas, activos" incluye las cuentas por cobrar, y los errores y omisiones y la discrepancia estadística derivada de la conciliación de operaciones financieras y no financieras.

Cuadro 3.3. Hogares e IPSFL. Operaciones no financieras, operaciones financieras y balances financieros

(1) Cifras preliminares.

(2) La partida "Rentas de la propiedad netas" incluye intereses recibidos menos pagados, dividendos y rentas de los titulares de pólizas de seguros y otras rentas recibidas.

(3) La partida "Variación neta en los fondos de pensiones" corresponde al ajuste por la variación neta en la participación de los hogares en los fondos de pensiones.

(4) La partida "Otras cuentas, activos" incluye las cuentas por cobrar, y los errores y omisiones y la discrepancia estadística derivada de la conciliación de operaciones financieras y no financieras.

Cuadro 3.4. Empresas no financieras. Operaciones no financieras, operaciones financieras y balances financieros

(1) Cifras preliminares.

(2) La partida "Rentas de la propiedad netas" incluye intereses recibidos menos pagados, dividendos recibidos, utilidades reinvertidas de la inversión extranjera directa recibidas y otras rentas recibidas menos pagadas.

(3) Los "Derivados financieros, activos" se presentan neteados del correspondiente registro en pasivos.

(4) La partida "Otras cuentas, activos" incluye las cuentas por cobrar, y los errores y omisiones y la discrepancia estadística derivada de la conciliación de operaciones financieras y no financieras.

Cuadro 3.5. Gobierno general. Operaciones no financieras, operaciones financieras y balances financieros

(1) Cifras preliminares.

(2) Los resultados pueden mostrar diferencias respecto de los datos publicados por la Dirección de Presupuestos (Dipres) debido a la cobertura institucional y a la clasificación de algunas partidas específicas. Para mayor información ver documento metodológico (Estudios Económicos Estadísticos N° 70).

(3) La partida "Rentas de la propiedad netas" incluye intereses recibidos menos pagados, y dividendos y otras rentas recibidas.

(4) La partida "Otras cuentas, activos" incluye las cuentas por cobrar, y los errores y omisiones y la discrepancia estadística derivada de la conciliación de operaciones financieras y no financieras.

(5) La partida "Saldo de operaciones financieras" incluye aportes y retiros de fondos, intereses devengados y gastos de administración.

Cuadro 3.6. Sociedades financieras. Operaciones no financieras, operaciones financieras y balances financieros

(1) Cifras preliminares.

(2) La partida "Rentas de la propiedad netas" incluye intereses y dividendos recibidos menos pagados, y rentas de los titulares de pólizas de seguros pagadas.

(3) La partida "Variación neta en los fondos de pensiones" corresponde al ajuste por la variación neta en la participación de los hogares en los fondos de pensiones.

(4) Los "Derivados financieros, activos" se presentan neteados del correspondiente registro en pasivos.

(5) La partida "Otras cuentas, activos" incluye las cuentas por cobrar, y los errores y omisiones y la discrepancia estadística derivada de la conciliación de operaciones financieras y no financieras.

Cuadro 3.7. Exposiciones intersectoriales. Dinero legal. Operaciones financieras y balances

(1) Cifras preliminares.

Cuadro 3.8. Exposiciones intersectoriales. Depósitos por sector de contrapartida. Operaciones financieras y balances financieros

(1) Cifras preliminares.

Cuadro 3.9. Exposiciones intersectoriales. Títulos de deuda por sector de contrapartida. Operaciones financieras y balances

(1) Cifras preliminares.

Cuadro 3.9. Exposiciones intersectoriales. Títulos de deuda por sector de contrapartida. Operaciones financieras y balances (continuación)

(1) Cifras preliminares.

Cuadro 3.10. Exposiciones intersectoriales. Préstamos por sector de contrapartida. Operaciones financieras y balances financieros

(1) Cifras preliminares.

Cuadro 3.11. Exposiciones intersectoriales. Préstamos por sector de contrapartida. Operaciones financieras y balances financieros (continuación)

(1) Cifras preliminares.

Cuadro 3.12. Exposiciones intersectoriales. Participaciones emitidas por fondos de inversión del mercado monetario. Operaciones financieras y balances

(1) Cifras preliminares.

Cuadro 3.13. Exposiciones intersectoriales. Participaciones emitidas por fondos de inversión distintas del mercado monetario. Operaciones financieras y balances

(1) Cifras preliminares.

Capítulo 4: SECTOR EXTERNO

Cuadro 4.1. Balanza de Pagos

(1) Corresponde a la suma de la cuenta corriente y cuenta de capital.

Cuadro 4.2. Cuenta Corriente

(1) Corresponde a renta de la inversión y remuneración de empleados.

Cuadro 4.2.2. Renta de la inversión (continuación)

(1) Incluye renta de los activos de reserva.

Cuadro 4.3.5. Por sector institucional, Flujos Netos (continuación)

(1) Incluye fondos mutuos, compañías de seguro y auxiliares financieros.

Cuadro 4.3.9. Por sector institucional, otras sociedades financieras

(1) Incluye fondos mutuos, compañías de seguro y auxiliares financieros.

Cuadro 4.4.3. Posición de Inversión Internacional: Fondos de pensiones, Otras sociedades financieras y, Empresas no financieras y hogares

(1) Incluye fondos mutuos, compañías de seguro y auxiliares financieros.

Cuadro 4.4.4. Posición de Inversión Internacional, detalle por sector institucional

(1) Incluye fondos mutuos, compañías de seguro y auxiliares financieros.

Cuadro 4.5. Deuda externa por sector institucional, anual

(1) Deuda externa considerando títulos de deuda a valor de mercado.

(2) Excluye empresas de inversión directa.

(3) Incluye hogares.

Cuadro 4.5. Deuda externa por sector institucional, mensual

(1) Deuda externa considerando títulos de deuda a valor de mercado.

(2) Excluye empresas de inversión directa.

(3) Incluye hogares.

Cuadro 4.5.1. Deuda externa por sector público y privado, anual

(1) Deuda externa considerando títulos de deuda a valor de mercado.

(2) Incluye hogares.

Cuadro 4.5.1. Deuda externa por sector público y privado, mensual

(1) Deuda externa considerando títulos de deuda a valor de mercado.

(2) Incluye hogares.

Cuadro 4.5.2. Deuda externa por sector acreedor, anual

(1) Deuda externa considerando títulos de deuda a valor de mercado.

(2) Los títulos de deuda se presentan como categoría aparte, por desconocerse el sector tenedor de los mismos.

Cuadro 4.5.2. Deuda externa sector acreedor, mensual

(1) Deuda externa considerando títulos de deuda a valor de mercado.

(2) Los títulos de deuda se presentan como categoría aparte, por desconocerse el sector tenedor de los mismos.

Cuadro 4.5.3. Deuda externa de corto plazo residual, por sector institucional e instrumento

(1) Con el saldo a valor nominal de la deuda al 30 de junio de 2025.

(2) Excluye empresas de inversión directa.

(3) Incluye hogares.

Cuadro 4.5.4. Servicio de la deuda externa, por sector institucional

(1) Con el saldo a valor nominal de la deuda al 30 de junio de 2025.

(2) Excluye empresas de inversión directa.

(3) Incluye hogares.

Cuadro 4.5.5. Créditos externos de largo plazo, de Empresas no financieras y hogares, por tasa de interés y plazo

(1) Créditos externos contratados a través del Capítulo XIV del Compendio de Normas de Cambios Internacionales. Sólo incluye los créditos de largo plazo de empresas y personas.

Cuadro 4.6.2. Importaciones

(1) Se han actualizado las cifras de importaciones de bienes correspondientes al mes de octubre 2023, respecto de lo publicado el pasado 7 de noviembre.

(2) Se define como "Durables" aquellos bienes que pueden utilizarse para el consumo durante un período superior a un año y tengan un valor relativamente alto, así como los que pueden utilizarse durante tres años o más.

(3) Se define como "Semidurables" aquellos bienes que pueden utilizarse para el consumo por más de un año pero menos de tres, y que no tengan un valor relativamente alto.

Cuadro 4.6.3. Índice de volumen de exportaciones

- (1) Índices utilizan metodología coherente con Cuentas Nacionales.
- (2) Cifras provisionales para 2023 y cifras preliminares para 2024.
- (3) Debido a las estacionalidad registrada en las exportaciones e importaciones de algunos productos, como es por ejemplo el caso de la fruta, se pueden observar tasas de variación trimestrales fuera de los rangos normales para los periodos que no corresponden a la temporada del producto en cuestión.

Cuadro 4.6.4. Índice de volumen de importaciones

- (1) Índices utilizan metodología coherente con Cuentas Nacionales.
- (2) Cifras trimestrales preliminares.
- (3) Debido a las estacionalidad registrada en las exportaciones e importaciones de algunos productos, como es por ejemplo el caso de la fruta, se pueden observar tasas de variación trimestrales fuera de los rangos normales para los periodos que no corresponden a la temporada del producto en cuestión.

Cuadro 4.6.5. Índice de precios de exportaciones

- (1) Cifras trimestrales preliminares.
- (2) Deflactor implícito construido como cociente entre el índice de valor nominal y el de quantum.

Cuadro 4.6.6. Índice de precios de importaciones

- (1) Cifras trimestrales preliminares.
- (2) Deflactor implícito construido como cociente entre el índice de valor nominal y el de quantum.

Cuadro 4.6.7. Índice de valor de exportaciones

- (1) Cifras trimestrales preliminares.
- (2) En la elaboración de los índices de comercio exterior, se utilizan criterios de clasificación de productos usados en cuentas nacionales, registrándose algunas diferencias con las cifras de balanza de pagos.
- (3) Debido a las estacionalidad registrada en las exportaciones e importaciones de algunos productos, como es por ejemplo el caso de la fruta, se pueden observar tasas de variación trimestrales fuera de los rangos normales para los periodos que no corresponden a la temporada del producto en cuestión.

Cuadro 4.6.8. Índice de valor de importaciones

- (1) Cifras trimestrales preliminares.
- (2) En la elaboración de los índices de comercio exterior, se utilizan criterios de clasificación de productos usados en cuentas nacionales, registrándose algunas diferencias con las cifras de balanza de pagos.
- (3) Debido a las estacionalidad registrada en las exportaciones e importaciones de algunos productos, como es por ejemplo el caso de la fruta, se pueden observar tasas de variación trimestrales fuera de los rangos normales para los periodos que no corresponden a la temporada del producto en cuestión.

Cuadro 4.6.9. Exportaciones por países

- (1) Mayor detalle se puede encontrar en la página web del Banco Central.

Cuadro 4.6.10. Importaciones por países

(1) Mayor detalle se puede encontrar en la página web del Banco Central.

Capítulo 5: TASAS DE INTERÉS

Cuadro 5.1. Tasas de interés de referencia de la política monetaria

(1) La tasa de política monetaria (TPM), es la tasa de interés objetivo para las operaciones interbancarias que el Banco Central procura lograr mediante sus instrumentos de política monetaria: operaciones de mercado abierto, facilidades permanentes de liquidez y depósito, en general.

(2) Las fechas indican el día en que comenzó a regir una tasa.

(3) Facilidad de depósito diaria. Reemplazada por la Facilidad permanente de depósito el 24 de enero de 2005.

(4) Facilidad de liquidez diaria. Reemplazada por la Facilidad permanente de liquidez el 9 de febrero de 2005.

(5) Tasa pagada por depósitos en cuenta de depósito de reserva técnica.

Cuadro 5.2. Tasas de interés del mercado monetario

(1) Tasas swap promedio cámara: Corresponde a la tasa de interés fija en un contrato "Swap Promedio Cámara" (SPC). El SPC es un contrato de derivados en que un agente "A" se compromete a pagar una tasa fija en pesos, sobre un monto de capital en pesos y un plazo acordado, y un agente "B" se compromete a pagar una tasa de interés que varía según el índice cámara promedio diario sobre el mismo monto y plazo. La tasa fija corresponde al precio del contrato. Estos contratos se liquidan al momento de su vencimiento a través del mecanismo de compensación bilateral, donde se calcula el flujo o pago derivado de la diferencia entre la tasa fija estipulada en el contrato y la variable vigente a la fecha de término de la operación.

(2) Tasas de interés de los depósitos en el cuadro del mercado monetario: Corresponden a las tasas de interés promedio ponderadas de los depósitos a plazo transados diariamente en la Bolsa de Comercio de Santiago. Las clasificaciones por plazos de los instrumentos se obtienen del siguiente criterio por rangos de plazo remanente: Plazo: 30 días Rango: de 24 a 35 días Plazo: 90 días Rango: de 80 a 100 días Plazo: 180 días Rango: de 165 a 195 días Plazo: 360 días Rango: de 345 a 375 días Si las transacciones son de una misma institución financiera, el ponderador es el monto transado. Si las transacciones son de diferentes instituciones financieras, el ponderador corresponde a la participación de los depósitos de la institución sobre el total de los depósitos que están operando en la categoría computada. Para el cálculo del ponderador se utiliza la información sobre el stock de depósitos totales que publica mensualmente la Superintendencia de Bancos e Instituciones Financieras (SBIF).

(3) El último periodo publicado entre el día 23 del mes corriente y el 6 del mes siguiente, corresponde a la primera quincena del mes.

Cuadro 5.3. Tasas de interés de los instrumentos del Banco Central de Chile y de la Tesorería General de la República, mercado secundario

Corresponde al promedio ponderado por monto de las tasas de interés de los bonos del Banco Central y de la Tesorería que se emiten en el mercado primario, y de los bonos transados en la Bolsa de Comercio de Santiago. Las clasificaciones por plazos de los instrumentos se obtienen por rangos de años que consideran el plazo remanente y/o la duración de cada instrumento, de acuerdo a la siguiente

tabla. Rangos por plazo remanente y duración (años) Plazo 1 año; Plazo residual CLP - UF 0,8 - 1,5 ; Duración CLP 0,807 - 1,416 UF 0,815 - 1,458 Plazo 2 años; Plazo residual CLP - UF 1,5 - 2,5 ; Duración CLP 1,416 - 2,287 UF 1,458 - 2,426 Plazo 5 años; Plazo residual CLP - UF 4,5 - 5,5 ; Duración CLP 3,885 - 4,615 UF 4,240 - 5,106 Plazo 10 años; Plazo residual CLP - UF 8 - 10,5 ; Duración CLP 6,445 - 7,635 UF 7,155 - 9,061 Plazo 20 años; Plazo residual CLP - UF 15 - 20 ; Duración UF 12,143 - 15,113 Plazo 30 años; Plazo residual CLP - UF 20 -30 ; Duración UF 15,113 - 19,862 Para el cálculo de las duraciones se usa la metodología de Macaulay.

(3) El último periodo publicado entre el día 23 del mes corriente y el 6 del mes siguiente, corresponde a la primera quincena del mes.

Capítulo 6: ESTADÍSTICAS MONETARIAS Y FINANCIERAS

Cuadro 6.1.1. Base monetaria y agregados monetarios privados

(1) A partir del 23 de mayo de 2006, se publica la nueva serie de agregados monetarios. Más información en 'Agregados Monetarios: Nuevas Definiciones', de E. Arraño, correspondiente a la Serie de Estudios Económicos Estadísticos, N°53, Banco Central de Chile, mayo 2006.

(2) Los tres últimos periodos corresponden a cifras provisionales, a base de antecedentes proporcionados por el sistema financiero.

(3) El último periodo publicado entre el día 23 del mes corriente y el 6 del mes siguiente, corresponde al promedio a la primera quincena del mes.

(4) Base monetaria incluye billetes, monedas y cheques emitidos por el Banco Central, en poder del público, y reservas monetarias de bancos y sociedades financieras.

(5) C: Incluye billetes, monedas y cheques emitidos por el Banco Central en libre circulación, menos los saldos en caja del sistema financiero".

(6) $M1 = C + D1$ (D1: Depósitos en cuenta corriente del sector privado no financiero netos de encaje) + Dv (Dv: Depósitos a la vista distintos de cuentas corrientes) + Ahv (Ahv: Depósitos de ahorro a la vista).

(7) $M2 = M1 + Dp$ (Dp: Depósitos a plazo del sector privado) + Ahp (Depósitos de ahorro a plazo) + Cuotas de Fondos Mutuos con inversiones en instrumentos de deuda con duración de hasta un año (sector privado no financiero) + Captaciones de Cooperativas de Ahorro y Crédito - Inv. de FM en M2 - Inv. de CAC en M2.

(8) $M3 = M2 + \text{Depósitos en moneda extranjera del sector privado} + \text{Documentos del BCCh} + \text{Bonos de Tesorería} + \text{Letras de Crédito} + \text{Resto de cuotas de FM} + \text{Cuotas de ahorro voluntario de AFP} - \text{Inversión de FM en M3} - \text{Inversión de AFP en M3}$. Producto de la incorporación de nuevas fuentes de información, las series de M2 y M3 publicadas en octubre de 2017 han sido revisadas desde enero de 2005 a la fecha, debido a la actualización de los "Depósitos a Plazo (Dp)". Adicionalmente, se revisaron las series de "Depósitos en Cuenta Corriente (D1)" y "Depósitos y Ahorro a la Vista (Dv + Ahv)". El último periodo publicado entre el día 23 del mes corriente y el 6 del mes siguiente, corresponde a la primera quincena del mes. Producto de modificaciones en una de las fuentes de información no bancaria, las series de M3 y de sus componentes "Cuotas de resto de fondos mutuos" e "Inversión de fondos mutuos en M3" publicadas en septiembre 2019 han sido revisadas desde agosto 2017. Producto de la incorporación de nuevas fuentes de información y ajustes metodológicos, los agregados M2 y M3 publicados en noviembre 2024 han sido revisados para el periodo enero 2020 - septiembre 2024.

Cuadro 6.2.1. Activos y pasivos del Banco Central de Chile

(1) Los saldos en moneda extranjera han sido convertidos a moneda local usando el tipo de cambio observado, publicado el último día hábil bancario de cada mes.

(2) De acuerdo con las nuevas metodologías sugeridas por el FMI, se incorporan los DEG.

- (3) Corresponde a créditos netos, es decir, créditos menos obligaciones no monetarias.
- (4) Incluye activos no financieros menos el patrimonio neto, más créditos menos obligaciones con empresas públicas, más otros activos menos pasivos sin clasificar.
- (5) Las cifras publicadas el 7 de cada mes (o día hábil posterior) son de carácter provisorio. Las cifras definitivas son publicadas el día 23 de cada mes (o día hábil posterior).

Cuadro 6.2.2. Activos y pasivos del Banco Central de Chile, bancos comerciales y sociedades financieras

- (1) Fuente Banco Central, utilizando datos de archivos MB2 - Balance Individual SBIF, P03 - Composición Institucional de las Captaciones - SBIF, P15 - Composición Institucional de las Colocaciones -SBIF y B01 Instrumentos financieros no derivados - SBIF.
- (2) Las cifras de los dos últimos meses son provisionales.
- (3) Los saldos en moneda extranjera han sido convertidos a moneda local usando el tipo de cambio observado, publicado el último día hábil bancario de cada mes.
- (4) Créditos menos obligaciones no monetarias.
- (5) Incluye activos no financieros del Banco Central y del Banco Estado, más créditos menos obligaciones con empresas públicas, menos el patrimonio neto, más activos menos pasivos interbancarios no consolidados, más otros activos menos pasivos sin clasificar.

Cuadro 6.2.3. Activos y pasivos de bancos comerciales y sociedades financieras

- (1)Fuente Banco Central, utilizando datos de archivos MB2 - Balance Individual SBIF, P03 - Composición Institucional de las Captaciones - SBIF, P15 - Composición Institucional de las Colocaciones -SBIF y B01 Instrumentos financieros no derivados - SBIF.
- (2) Las cifras de los dos últimos meses son provisionales.
- (3) Los saldos en moneda extranjera han sido convertidos a moneda local usando el tipo de cambio observado, publicado el último día hábil bancario de cada mes.
- (4) Créditos menos obligaciones no monetarias.
- (5) Incluye activos no financieros del Banco Estado, más créditos menos obligaciones con empresas públicas, menos el patrimonio neto, más activos menos pasivos interbancarios no consolidados, más otros activos menos pasivos sin clasificar.
- (6) Producto de la incorporación de nuevas fuentes de información y ajustes metodológicos, las series de Cuasidinero publicadas en noviembre 2024 han sido revisadas para el periodo enero 2020 a septiembre 2024.

Cuadro 6.2.4. Balance del Banco Central: Saldos por posición

- (1) Se define como posición al total de activos menos el total de pasivos de la correspondiente especificación y, en conjunto, abarcan la totalidad del balance. La suma de éstas por lo tanto, es equivalente al patrimonio del Banco Central. Información sobre la variación de las posiciones se presenta en el cuadro 'Posiciones del balance del Banco Central: Variación de saldos'.
- (2) Incluye saldos denominados en pesos y en UF.

(3) Las cifras publicadas el 7 de cada mes (o día hábil posterior) son de carácter provisorio. Las cifras definitivas son publicadas el día 23 de cada mes (o día hábil posterior).

Cuadro 6.2.5. Posiciones denominadas en moneda extranjera del balance del Banco Central

(1) Las posiciones valoradas en moneda extranjera abarcan los activos menos los pasivos cuyo valor se ve afectado por fluctuaciones del tipo de cambio. Incluye operaciones pagaderas en moneda extranjera y operaciones pagaderas en moneda nacional, pero denominadas en moneda extranjera.

(2) Los saldos medidos en dólares estadounidenses, pueden experimentar variaciones de valor por cambio de paridad de otras divisas respecto del dólar y, también, por fluctuaciones de las tasas de interés.

(3) Las cifras publicadas el 7 de cada mes (o día hábil posterior) son de carácter provisorio. Las cifras definitivas son publicadas el día 23 de cada mes (o día hábil posterior).

Cuadro 6.2.6. Activos de reservas internacionales: Contrapartida de las variaciones, detalle por sector y tipo de operación

(1) La variación por 'intercambio' de las reservas internacionales es igual a los flujos de intercambio del resto del balance (pasivos menos activos). Son estos flujos de contrapartida los que se detallan en el cuadro. Los que corresponden a instrumentos financieros pagaderos en moneda extranjera se clasifican como 'Pasivos netos en moneda extranjera' y los que corresponden a flujos de moneda nacional o de instrumento pagaderos en moneda nacional, se identifican como 'Operaciones de cambio'. El 'Total' por sector describe, generalmente, con mayor propiedad, flujos de fondos en moneda extranjera efectivos, dado que las operaciones de cambio no son, necesariamente, compraventa de moneda extranjera. En ciertas operaciones específicas, corresponden a pagos con moneda nacional de deudas cuyo servicio era potencialmente exigible en moneda extranjera. Columna Bancos / Operaciones de cambios incluye operaciones de entidades del Mercado Cambiario Formal no bancarias.

(2) Operaciones de cambio con entidades del sector público no financiero distintas del Gobierno Central.

(3) Incluye intereses y ajustes (de paridades y de precios) de las reservas internacionales.

(4) El saldo de reservas internacionales y de otros componentes de las posiciones denominadas en moneda extranjera se muestra en los cuadros 'Balance del Banco Central: Saldos por posición' y 'Posiciones denominadas en moneda extranjera del balance del Banco Central'. En este último, se puede verificar que el flujo por intercambio para la posición pagadera en moneda extranjera, es equivalente al total de las operaciones de cambio que se registra en el presente cuadro. En el cuadro 'Posiciones del balance del Banco Central: Variaciones de saldos' se muestra el valor en pesos de las operaciones de cambio, y con las cifras del cuadro 'Base monetaria: Contrapartida de las variaciones' se demuestra su equivalencia con los flujos de intercambio de los pasivos menos los activos pagaderos en moneda nacional.

(5) El periodo publicado el día 23 del mes (o el día hábil siguiente), corresponde a datos de la primera quincena del mes en curso y datos definitivos del mes anterior. El periodo publicado el día 7 del mes (o el día hábil siguiente) corresponde a datos provisorios del último mes informado.

Cuadro 6.2.7. Base monetaria: Contrapartida de las variaciones

(1) Adquisición neta de divisas y /o documentos pagaderos en moneda extranjera, con moneda nacional y/o documentos pagaderos en moneda nacional. La interrelación de las operaciones de cambio con activos y pasivos denominados en moneda extranjera se muestra en los cuadros 'Balance del Banco Central: Saldos por posición' y 'Posiciones del balance del Banco Central: Variaciones de saldos'.

(2) Corresponden, en general, a compraventas de moneda extranjera de contado y/o futuro y,

ocasionalmente, al servicio con moneda nacional, de deuda del Banco Central a favor de los bancos, denominada y pagadera en moneda extranjera. Columna Bancos / Operaciones de cambios incluye operaciones de entidades del Mercado Cambiario Formal no bancarias.

(3) Los flujos negativos corresponden, mayoritariamente, al servicio con moneda nacional de pagarés fiscales pagaderos en dólares, a favor del Banco Central.

(4) Colocación de documentos con servicio en dólares estadounidenses a cambio de moneda nacional o de valores del Banco Central pagaderos en monedas nacionales y denominadas en moneda extranjera.

(5) Corresponde a la suma de los flujos de operaciones de cambio y de flujos de intercambio de pagarés pagaderos en moneda nacional, pero denominados en moneda extranjera. Ambas operaciones inciden en variaciones de las posiciones afectas al riesgo cambiario del Banco Central.

(6) El periodo publicado el día 23 del mes (o el día hábil siguiente), corresponde a datos de la primera quincena del mes en curso y datos definitivos del mes anterior. El periodo publicado el día 7 del mes (o el día hábil siguiente) corresponde a datos provisorios del último mes informado.

Cuadro 6.2.9. Activos de reserva por monedas, anual

(1) Convenios de crédito recíproco.

(2) A partir del cuarto trimestre de 1998 se realiza apertura por monedas, mientras tanto para dólar australiano, dólar canadiense y franco suizo se abren series a partir del segundo trimestre del 2002; antes incluidas en la serie otras monedas.

Cuadro 6.2.9. Activos de reserva por monedas, trimestral

(1) Convenios de crédito recíproco.

(2) A partir del cuarto trimestre de 1998 se realiza apertura por monedas, mientras tanto para dólar australiano, dólar canadiense y franco suizo se abren series a partir del segundo trimestre del 2002; antes incluidas en la serie otras monedas.

Cuadro 6.2.13. Liquidez en moneda extranjera del Banco Central y Gobierno Central

(1) Resumen de la Planilla de Reservas Internacionales y Liquidez en Moneda Extranjera bajo un formato distinto del estándar. El cuadro entrega un consolidado de la liquidez en moneda extranjera del Banco Central y Gobierno Central.

(2) Pagarés PCX, XERO US\$ y bonos BCX. Se incluyen flujos de vencimientos.

(3) Compromisos netos por swaps de divisas.

Cuadro 6.2.14. Liquidez del sistema financiero

Periodo: corresponde al periodo en que se evalúa el cumplimiento del encaje exigido y va desde el día 09 del mes que se indica al día 08 del mes siguiente. Encaje Exigido: el encaje se exige en forma de promedio diario y para el periodo que se indica. Encaje Mantenido: es el encaje promedio mantenido diario para el periodo que se indica. Las diferencias entre el Encaje mantenido y sus componentes, billetes y monedas y saldos en cuenta corriente en el Banco Central de Chile, se explican por: a) Depósito especial de los bancos en el Banco Central de Chile, ex Art. 36 de la Ley General de Bancos DFL 252 de 1960, derogado el 19 de diciembre de 1997. Se consideraba Encaje mantenido. b) Uso de reservas bancarias para la constitución de la Obligación de Reserva Técnica, Compendio de Normas

Financieras, Capítulo III.A.4. Posición de Liquidez: promedio diario de la liquidez del periodo, calculada al cierre del mismo (último día del periodo de encaje). Billetes y Monedas: billetes y monedas de los bancos mantenidos en sus bóvedas. Corresponde al promedio diario, calculado al cierre del periodo. Cuentas Corrientes en el BCCh: saldo promedio diario en cuenta corriente mantenido por los bancos en el BCCh, calculado al cierre del periodo. Facilidad Permanente de Depósito: monto promedio diario depositado por los bancos a un día plazo, con tasa TPM 25 pb. Facilidad Permanente de Liquidez: monto promedio diario solicitado por los bancos a un día plazo, con tasa TPM 25 pb. Otras Operaciones de Mercado Abierto: monto promedio diario para el periodo, del stock vigente de las operaciones expansivas (Swap de Venta, REPO, LCGP y FLAP) y contractivas (Swap de Compra y DL). Monto Transado Interbancario: monto promedio diario para el periodo de las operaciones interbancarias a 1 día plazo no garantizadas entre los bancos.

(3) El último periodo publicado entre el día 23 del mes corriente y el 6 del mes siguiente, corresponde a la primera quincena del mes.