

BOLETÍN ESTADÍSTICO

6 JULIO 2018

Volumen 90 N° 1091



ÍNDICE

Indicadores Estadísticos. Contenido y Naturaleza.	11
Siglas, abreviaturas y signos utilizados.	13
CAPÍTULO 1: PRINCIPALES ESTADÍSTICAS MACROECONÓMICAS	17
1.1. Series trimestrales	18
1.2. Series mensuales	19
CAPÍTULO 2: CUENTAS NACIONALES	20
PIB, INGRESO Y GASTO	21
2.1. Indicador mensual de actividad económica (Imacec)	22
2.2. Indicador mensual de actividad económica (Imacec), desestacionalizado	23
2.3. Producto interno bruto, trimestral, volumen a precios del año anterior encadenado	24
2.4. Gasto del producto interno bruto, trimestral, precios corrientes	25
2.5. Deflactor del gasto del producto interno bruto, trimestral	25
2.6. Gasto del producto interno bruto, anual, precios corrientes	26
2.7. Deflactor del gasto del producto interno bruto, anual	26
2.8. Gasto del producto interno bruto, trimestral, volumen a precios del año anterior encadenado	27
2.9. Variación del gasto del producto interno bruto, trimestral, volumen a precios del año anterior encadenado	27
2.10. Contribución del gasto del producto interno bruto, trimestral, volumen a precios del año anterior encadenado	28
2.11. Gasto del producto interno bruto, trimestral, volumen a precios del año anterior encadenado, desestacionalizado	29
2.12. Variación del gasto del producto interno bruto, trimestral, volumen a precios del año anterior encadenado, desestacionalizado	29
2.13. Contribución del gasto del producto interno bruto, trimestral, volumen a precios del año anterior encadenado, desestacionalizado	30
2.14. Gasto del producto interno bruto, anual, volumen a precios del año anterior encadenado	31
2.15. Variación del gasto del producto interno bruto, anual, volumen a precios del año anterior encadenado	31
2.16. Contribución del gasto del producto interno bruto, anual, volumen a precios del año anterior encadenado	32
2.17. Producto interno bruto por clase de actividad económica, trimestral, precios corrientes	33
2.18. Producto interno bruto por clase de actividad económica, anual, precios corrientes	33
2.18. <i>Deflactor del producto interno bruto por clase de actividad económica (Base de datos)</i>	
2.19. Producto interno bruto por clase de actividad económica, trimestral, volumen a precios del año anterior encadenado	34
2.20. Variación del PIB por clase de actividad económica, trimestral, volumen a precios del año anterior encadenado	34
2.21. Contribución del PIB por clase de actividad económica, trimestral, volumen a precios del año anterior encadenado	35



2.22. Producto interno bruto por clase de actividad económica, trimestral, volumen a precios del año anterior encadenado, desestacionalizado	36
2.23. Variación del PIB por clase de actividad económica, trimestral, volumen a precios del año anterior encadenado, desestacionalizado	36
2.24. Contribución del PIB por clase de actividad económica, trimestral, volumen a precios del año anterior encadenado, desestacionalizado	37
2.25. Producto interno bruto por clase de actividad económica, anual, volumen a precios del año anterior encadenado	38
2.26. Variación del PIB por clase de actividad económica, anual, volumen a precios del año anterior encadenado	38
2.27. Contribución del PIB por clase de actividad económica, anual, volumen a precios del año anterior encadenado	39
2.28. Producto-ingreso, precios corrientes	40
2.29. Ingreso Nacional Bruto disponible, volumen a precios del año anterior encadenado	41
2.30. Principales agregados macroeconómicos y participación en el producto interno bruto, anuales, precios corrientes	42
CUENTAS NACIONALES DE LOS SECTORES INSTITUCIONALES	43
2.31. Ratios. Operaciones no financieras, operaciones financieras y balances	44
2.32. Economía Nacional. Operaciones no financieras, operaciones financieras y balances financieros	45
2.33. Hogares e IPSFL. Operaciones no financieras, operaciones financieras y balances financieros	46
2.34. Empresas no financieras. Operaciones no financieras, operaciones financieras y balances financieros	47
2.35. Gobierno general. Operaciones no financieras, operaciones financieras y balances financieros	48
2.36. Sociedades financieras. Operaciones no financieras, operaciones financieras y balances financieros	49
2.37. Exposiciones intersectoriales. Dinero legal. Operaciones financieras y balances	50
2.38. Exposiciones intersectoriales. Depósitos por sector de contrapartida. Operaciones financieras y balances financieros	51
2.39. Exposiciones intersectoriales. Títulos de deuda por sector de contrapartida. Operaciones financieras y balances	52
2.39. Exposiciones intersectoriales. Títulos de deuda por sector de contrapartida. Operaciones financieras y balances (continuación)	53
2.40. Exposiciones intersectoriales. Préstamos por sector de contrapartida. Operaciones financieras y balances financieros	54
2.41. Exposiciones intersectoriales. Participaciones emitidas por fondos de inversión del mercado monetario. Operaciones financieras y balances	55
2.42. Exposiciones intersectoriales. Participaciones emitidas por fondos de inversión distintas del mercado monetario. Operaciones financieras y balances	56
PIB REGIONAL	57
2.43. Producto interno bruto por región, anual, precios corrientes	58
2.44. Producto interno bruto por región, anual, volumen a precios del año anterior encadenado	58

2.45. Producto interno bruto por región, variación porcentual anual, volumen a precios del año anterior encadenado	59
2.46. Producto interno bruto por región, contribución porcentual respecto de igual periodo del año anterior	59
2.47. Producto interno por clase de actividad económica y por región, anual, precios corrientes, 2013	60
2.48. Producto interno por clase de actividad económica y por región, anual, precios corrientes, 2014	60
2.49. Producto interno por clase de actividad económica y por región, anual, precios corrientes, 2015	61
2.50. Producto interno por clase de actividad económica y por región, anual, precios corrientes, 2016	61
2.51. PIB por clase de actividad económica y por región, anual, volumen a precios del año anterior encadenado, 2013	62
2.52. PIB por clase de actividad económica y por región, anual, volumen a precios del año anterior encadenado, 2014	62
2.53. PIB por clase de actividad económica y por región, anual, volumen a precios del año anterior encadenados, 2015	63
2.54. PIB por clase de actividad económica y por región, anual, volumen a precios del año anterior encadenados, 2016	63
CAPÍTULO 3: INDICADORES SECTORIALES	64
3.1. Índices de producción industrial	65
3.2. Índices de producción y ventas industriales - Sofofa	66
3.3. Índices de producción minera	67
3.4. Producción y exportaciones de cobre	67
3.5. Venta de viviendas	68
3.6. Número de viviendas y superficie autorizada en obras nuevas, total país	68
3.7. Indicadores de la actividad de la construcción	69
3.8. Índice general de ventas de supermercados	70
3.9. Estadísticas de comercio	70
CAPÍTULO 4: SECTOR EXTERNO	71
BALANZA DE PAGOS	72
4.1. Balanza de Pagos	73
4.2. Cuenta Corriente	74
4.2.1. Renta de la inversión (Ingreso Primario)	74
4.2.2. Renta de la inversión (continuación)	75
4.3. Cuenta financiera	76
4.3.1. Inversión directa	77
4.3.2. Inversión de cartera	78
4.3.3. Otra inversión	78



4.3.4. Por sector institucional, Flujos Netos	79
4.3.5. Por sector institucional, Flujos Netos (continuación)	79
4.3.6. Por sector institucional, Gobierno General y Banco Central	80
4.3.7. Cuenta financiera de la balanza de pagos, por sector institucional, bancos	80
4.3.8. Por sector institucional, fondos de pensiones	81
4.3.9. Por sector institucional, otras sociedades financieras	82
4.3.10. Por sector institucional, empresas no financieras y hogares	82
POSICION DE INVERSION INTERNACIONAL	83
4.4. Posición de Inversión Internacional, resumen por categoría funcional	84
4.4.1. Posición de inversión internacional, detalle por categoría funcional	85
4.4.2. Posición de Inversión Internacional: Gobierno, Banco Central y Bancos	86
4.4.3. PII Por sector institucional, Fondos de pensiones, Otras sociedades financieras y Empresas no financieras y hogares	87
4.4.4. Posición de Inversión Internacional, detalle por sector institucional	88
DEUDA EXTERNA	89
4.5. Deuda externa por sector institucional, anual	90
4.5. Deuda externa por sector institucional, mensual	91
4.5.1. Deuda externa por sector público y privado, anual	92
4.5.1. Deuda externa por sector público y privado, mensual	93
4.5.2. Deuda externa por sector acreedor, anual	94
4.5.2. Deuda externa sector acreedor, mensual	95
4.5.3. Deuda externa de corto plazo residual, por sector institucional e instrumento	96
4.5.4. Servicio de la deuda externa, por sector institucional	97
4.5.5. Créditos externos por tasa interés y plazo	98
COMERCIO EXTERIOR	99
4.6.1. Exportaciones	100
4.6.2. Importaciones	101
4.6.3. Índice de volumen de exportaciones	102
4.6.4. Índice de volumen de importaciones	103
4.6.5. Índice de precios de exportaciones	104
4.6.6. Índice de precios de importaciones	104
4.6.7. Índice de valor de exportaciones	105
4.6.8. Índice de valor de importaciones	105
4.6.9. Exportaciones por países	106
4.6.10. Importaciones por países	106
CAPÍTULO 5: MERCADO LABORAL	107

5.1. Fuerza de trabajo nacional e inactivos	108
5.2. Tasa de desocupación, nacional y por región	109
5.3. Ocupados, por rama de actividad económica	110
5.3. Ocupados, por rama de actividad económica (continuación)	110
5.4. Cesantes, por rama de actividad económica	111
5.4. Cesantes, por rama de actividad económica (continuación)	111
5.5. Ocupación, por grupo de ocupación	112
5.6. Empleo en el Gran Santiago	112
5.7. <i>Índice de vacantes (Base de datos)</i>	
5.8. Índices de remuneraciones	113
5.9. <i>Población nacional estimada al 30 de junio de cada año, sexo (Base de datos)</i>	
5.10. <i>Tasa brutas natalidad y mortalidad (Base de datos)</i>	
CAPÍTULO 6: PRECIOS	114
6.1. Inflación del índice de precios al consumidor (IPC) y medidas subyacentes	115
6.1. Inflación del índice de precios al consumidor (IPC) y medidas subyacentes (continuación)	116
6.2. Índice de precios al productor (IPP) por categoría	116
6.3. <i>Índice de precios al consumidor (IPC) (Base de datos)</i>	
6.4. <i>Índice de precios al consumidor (IPC), por divisiones (Base de datos)</i>	
6.5. Unidades de reajustabilidad	117
6.6. <i>Unidad de fomento (UF) (Base de datos)</i>	
6.7. <i>Índice de valor promedio (IVP) (Base de datos)</i>	
6.8. <i>Unidad Tributaria (Base de datos)</i>	
6.9. Índices de la Bolsa de Comercio de Santiago	118
CAPÍTULO 7: TASAS DE INTERÉS	119
7.1. Tasas de interés de referencia de la política monetaria	120
7.2. <i>Tasas de interés de referencia de la política monetaria (continuación) (Base de datos)</i>	
7.3. Tasas de interés del mercado monetario	121
7.4. Tasas de interés de los instrumentos del Banco Central de Chile y de la Tesorería General de la República, mercado secundario	121
7.5. <i>Tasas de interés de los instrumentos del Banco Central de Chile (Base de datos)</i>	
7.6. Tasas de interés del sistema financiero, por tipo de colocación	122
7.6. Tasas de interés del sistema financiero, por tipo de colocación (continuación)	123
7.7. Tasas de interés del sistema financiero, por tipo de producto.	124
7.8. Tasas de interés del sistema financiero, por plazo	125
7.8. Tasas de interés del sistema financiero, por plazo (continuación)	125



7.9. <i>Tasas de interés del sistema financiero, operaciones de 30 a 89 días (Base de datos)</i>	
7.10. <i>Tasas de interés del sistema financiero, operaciones de 90 días a un año (Base de datos)</i>	
7.11. <i>Tasas de interés del sistema financiero, operaciones de uno a tres años (Base de datos)</i>	
7.12. <i>Tasas de interés del sistema financiero, operaciones de más de tres años (Base de datos)</i>	
CAPÍTULO 8: TIPOS DE CAMBIO	126
8.1. Índices de tipo de cambio y de precios externos, distintas medidas	127
8.2. Tipo de cambio nominal, peso-distintas monedas extranjeras, promedios mensuales y anuales	128
8.3. Paridades de monedas extranjeras, promedios mensuales y anuales	129
8.4. <i>Tipo de cambio nominal, diario y mensual (Base de datos)</i>	
CAPÍTULO 9: ESTADÍSTICAS MONETARIAS Y FINANCIERAS	130
AGREGADOS MONETARIOS	131
9.1.1. Base monetaria y agregados monetarios privados	132
9.1.1. Base monetaria y agregados monetarios privados (continuación)	133
9.1.2. Agregados monetarios privados desestacionalizados	134
9.1.2. Agregados monetarios privados desestacionalizados (continuación)	134
9.1.3. <i>Dinero y depósitos a plazo del sector público (Base de datos)</i>	
9.1.4. <i>Monedas en circulación (Base de datos)</i>	
9.1.5. <i>Billetes en circulación (Base de datos)</i>	
DEPÓSITOS Y COLOCACIONES	135
9.2.1. Colocaciones por tipo de deudor	136
9.2.2. Colocaciones según plazo y reajustabilidad, saldos	137
9.2.3. Depósitos y captaciones en moneda nacional	138
9.2.4. Depósitos en moneda extranjera	138
9.2.5. <i>Depósitos y colocaciones, sectores privado y público no financieros (Base de datos)</i>	
9.2.6. <i>Colocaciones en moneda nacional (Base de datos)</i>	
9.2.7. <i>Colocaciones en moneda extranjera (Base de datos)</i>	
9.2.8. <i>Colocaciones en moneda nacional, promedios por sector y por reajustabilidad (Base de datos)</i>	
9.2.9. <i>Colocaciones en moneda nacional, saldos por sector y por reajustabilidad (Base de datos)</i>	
9.2.10. <i>Colocaciones en moneda extranjera, promedios por sector y por plazo (Base de datos)</i>	
9.2.11. <i>Colocaciones en moneda extranjera, saldos por sector y por plazo (Base de datos)</i>	
9.2.12. <i>Inversiones financieras en moneda nacional (Base de datos)</i>	

9.2.13. *Inversiones financieras en moneda extranjera (Base de datos)***PANORAMAS FINANCIEROS 139**

9.3.1. Activos y pasivos del Banco Central de Chile	140
9.3.2. Activos y pasivos del Banco Central de Chile, bancos comerciales y sociedades financieras	141
9.3.3. Activos y pasivos de bancos comerciales y sociedades financieras	141
9.3.4. Balance del Banco Central: Saldos por posición	142
9.3.5. Posiciones denominadas en moneda extranjera del balance del Banco Central	143
9.3.6. Activos de reservas internacionales: Contrapartida de las variaciones, detalle por sector y tipo de operación	144
9.3.7. Base monetaria: Contrapartida de las variaciones	145
9.3.8. <i>Activos de reserva (Base de datos)</i>	
9.3.9. Activos de reserva por monedas, anual	146
9.3.10. <i>Posición del balance del Banco Central: Variación de saldos (Base de datos)</i>	
9.3.11. <i>Variación de la posición denominada en moneda extranjera del Banco Central (Base de datos)</i>	
9.3.12. <i>Activos de reservas internacionales: Contrapartida de las variaciones, apertura por sector y operaciones (Base de datos)</i>	
9.3.13. Liquidez en moneda extranjera del Banco Central y Gobierno Central	148
9.3.13. Liquidez en moneda extranjera del Banco Central y Gobierno Central (continuación)	148
9.3.14. Liquidez del sistema financiero	149
9.3.15. <i>Título de deuda vigente del Banco Central de Chile (Base de datos)</i>	

MERCADO CAMBIARIO 150

9.4.1. Posición spot y de derivados del mercado cambiario formal	151
9.4.2. Transacciones spot y suscripciones de derivados del mercado cambiario formal	152
9.4.3. Transacciones en el mercado cambiario formal	153
9.4.4. <i>Operaciones de derivados entre monedas extranjeras, mercado externo (Base de datos)</i>	
9.4.5. <i>Operaciones de derivados (peso-dólar), mercado cambiario formal, por plazo (Base de datos)</i>	
9.4.6. <i>Operaciones de derivados sobre tasas de interés externas, mercado externo (Base de datos)</i>	
9.4.7. <i>Operaciones de derivados sobre productos básicos, mercado externo (Base de datos)</i>	

CAPÍTULO 10: FINANZAS PÚBLICAS 154

10.1. Estado de operaciones del Gobierno Central Presupuestario, mensual	155
10.2. Estado de operaciones del Gobierno Central Total, trimestral	156

CAPÍTULO 11: ECONOMÍA INTERNACIONAL 157



11.1. Crecimiento del producto interno bruto de las principales economías	158
11.2. Índices de precios al consumidor en Estados Unidos, Zona Euro y Japón	159
11.3. Índices de precios al consumidor en América Latina, Europa emergente y Asia emergente	159
11.4. Precios de productos básicos	160
11.5. Precios de productos básicos alimentos	160
11.6. Índices de bolsas externas	161
11.7. Tasas de interés externas	162
11.8. Spreads soberanos: EMBI global spread	162
CAPÍTULO 12: EXPECTATIVAS ECONÓMICAS	163
12.1. Encuesta de expectativas económicas, mensual, distintos indicadores (BCCh)	164
12.2. Encuesta de operadores financieros	165
12.3. Expectativas de inflación (mercado secundario)	166
12.4. Indicador mensual de confianza empresarial(UAI-Icare)	166
12.5. Expectativas económicas, trimestral, distintos indicadores (UCh)	167
12.6. Expectativas económicas, trimestral, síntesis de los resultados (UCh)	167
12.7. Índice de percepción de la economía, por componentes (Ipec)	168
Notas del Boletín Estadístico	169

Indicadores Estadísticos

CONTENIDO Y NATURALEZA

La selección y presentación de la información estadística que se incluye en el Boletín Mensual del Banco Central de Chile se presenta de acuerdo con las siguientes orientaciones básicas.

Contenido

La información estadística se ordena en doce capítulos, que facilitan el análisis macroeconómico de la economía chilena. El primer capítulo presenta un resumen de las principales estadísticas de relevancia para Chile, en tanto que los restantes capítulos se concentran en indicadores de la economía nacional e internacional.

Fuentes

La publicación contiene información estadística tanto de fuentes externas —lo que se indica en cada cuadro— como de información elaborada por el propio Banco Central, en cuyo caso no se especifica la fuente. Respecto de las fuentes externas, se privilegia el uso de las fuentes oficiales originales.

Cobertura temporal

En general, los cuadros presentan cifras anuales para los últimos cuatro años calendario y aperturas trimestrales o mensuales para los últimos dos años.

Frecuencia de la información

La frecuencia de los indicadores publicados es mensual, trimestral y/o anual. Ello significa que la publicación de indicadores trimestrales y/o anuales se realizará en aquellas ediciones del Boletín Mensual, para las cuales se tenga disponibilidad de nueva información bajo tal frecuencia. Se exceptúan de lo anterior, los indicadores de cuentas nacionales y de balanza de pagos, los que se presentan mensualmente.

Referencia temporal de indicadores de saldos

Los saldos están referidos a fines del período que corresponda, con excepción de aquellos indicadores para los que se señale en forma específica otra referencia temporal.



Integración a la web

La información contenida en el Boletín Mensual se publica en forma electrónica en la página web del Banco Central (www.bcentral.cl). Asimismo, las series estadísticas pueden ser consultadas para períodos más extensos en la Base de Datos Estadísticos del Banco Central, disponible también en la página web.

Siglas, abreviaturas y signos utilizados

Ahp:	Depósitos de ahorro a plazo
Ahv:	Depósitos de ahorro a la vista
BCD:	Bonos reajustables en dólares licitados por el BCCh
BCP:	Bonos en pesos licitados por el BCCh
BCU:	Bonos en UF licitados por el BCCh
BML:	Bolsa de metales de Londres
BTP:	Bonos en pesos licitados por la Tesorería General de la República
BTU:	Bonos en UF licitados por la Tesorería General de República
C:	Circulante
CAC:	Cooperativas de ahorro y crédito
CDEC:	Centro de despacho económico de carga
CIF:	Acrónimo del término en inglés Cost, Insurance and Freight, «Coste, seguro y flete, puerto de destino convenido»)
D1:	Depósitos en cuenta corriente del sector privado no financiero netos de encaje
D1A:	D1 + Ahv + otros depósitos a la vista del sector privado no financiero netos de canje, descontados de este último los documentos depositados
DEG:	Derecho especial de giro
Dg:	Dinero del sector público no financiero neto de encaje
Dp:	Depósitos a plazo del sector privado
Dpg:	Depósitos a plazo del sector público no financiero
Dv:	Depósitos a la vista distintos de cuentas corrientes
EMBI:	Emerging Markets Bond Index
FCC:	Fondo de compensación de los ingresos del cobre
FEPCDP:	Fondo de estabilización de precios de los combustibles derivados del petróleo
FM:	Fondos mutuos
FOB:	Acrónimo del término en inglés "Free on Board", "franco a bordo, puerto de carga convenido"
FP:	Fondos de pensiones
GWH:	Giga Wattios-hora (10^9 Wh, unidad de energía)
ICARE:	Instituto Chileno de administración racional de empresas
IGPA:	Índice general de precios de acciones
IMACEC:	Indicador mensual de actividad económica
INE:	Instituto Nacional de Estadísticas
INTER-10:	Agrupación de las 10 principales acciones pertenecientes al IPSA que cotizan ADR en el exterior
IPC:	Índice de precios al consumidor
IPCN:	Índice de precios al consumidor de no transables
IPCT:	Índice de precios al consumidor de transables
IPCX:	Índice de precios al consumidor excluyendo los precios de combustibles y frutas y verduras frescas
IPCX1:	IPCX descontados los precios de carnes y pescados frescos, tarifas reguladas, precios indexados y servicios financieros
IPE:	Índice de precios externos relevantes para Chile



IPE-5:	IPE considerando los índices de precio de Canadá, Estados Unidos, Japón, Reino Unido y Zona Euro
IPEC:	Índice de percepción de la economía
IPSA:	Índice de precios selectivo de acciones
IPSFL:	Instituciones privadas sin fines de lucro
IVA:	Impuesto al valor agregado
M1:	$C + D1 + Dv + Ahv$
M2:	M1 + Dp + Ahp + Cuotas de FM con inversiones en instrumentos de deuda con duración de hasta un año (sector privado no financiero) + Captaciones de Cooperativas de Ahorro y Crédito - Inv. de FM en M2 - Inv. de CAC en M2"
M3:	M2 + Depósitos en moneda extranjera del sector privado + Documentos del BCCh + Bonos de Tesorería + Letras de Crédito + Resto de cuotas de FM + Cuotas de ahorro voluntario de AFP - Inversión de FM en M3 - Inversión de AFP en M3"
MCF:	Mercado cambiario formal
PDBC:	Pagarés descontables en pesos licitados por el BCCh
PIB:	Producto Interno Bruto
PPC:	Poder paridad de compra
PRBC:	Pagarés reajustables en UF licitados por el BCCh
PRC:	Pagarés reajustables con pago de cupones licitados por el BCCh en UF
PRD:	Pagarés licitados por el BCCh, reajustables en dólares
SOFOFA:	Sociedad de Fomento Fabril
TCM:	Tipo de cambio multilateral
TCM-5:	TCM considerando las monedas de Canadá, Estados Unidos, Japón, Reino Unido y Zona Euro
TCR:	Tipo de cambio real
TCR-5:	TCR considerando las monedas de Canadá, Estados Unidos, Japón, Reino Unido y Zona Euro
TPM:	Tasa de política monetaria
UAI:	Universidad Adolfo Ibáñez
UCh:	Universidad de Chile
UF:	Unidad de fomento
WTI:	West Texas Intermediate

Signos

0,0:	Cantidad inferior a la mitad del último dígito indicado en la serie
--:	Inexistencia del fenómeno considerado o carencia de significado

Palabras instrumentos**inversión****extranjera****externa****correspondiente****Abreviación**

instrum.

invers.

extranj.

ext.

correspon.

intereses	inter.
sociedades	soc.
instituciones sin fines de lucro	ISFL
mercado	mcdo.
transacciones	transac.
patrimonio	patrim.
producción	produc.
adquisición	adquisic.
endeudamiento	endeud.
financieros	financ.
especiales	espec.
situación	situac.
no bancarias	n/bancarias
no financieros	n/financ.
préstamo	prést.
empresas	empr.
devengados	deveng.
variación	variac.
porcentual	porcent.
documentos	dctos.
afectan	afect.
bienes y servicios	Bs. y Ss.
rezagados	rezag.
institucional	inst.
Estados Unidos	EE.UU



I. PRINCIPALES ESTADÍSTICAS MACROECONÓMICAS*

*Para consultas sobre esta información dirigirse a: contacto_bde@bcentral.cl



CUADRO 1.1

Series trimestrales (1)

	2016	2017	2017 II	III	IV	2018 I
Actividad						
PIB (millones de US\$, últimos 12 meses)	250.266	277.184	262.035	268.945	277.184	288.518
Población (millones de personas)	18,2	18,4	--	--	--	--
PIB per cápita (US\$)	13.757	15.086	--	--	--	--
PIB per cápita PPC (US\$, FMI)	24.089.324	24.587.714	--	--	--	--
PIB	1,3	1,5	0,5	2,5	3,3	4,2
PIB (desestacionalizado)	1,2	1,6	0,9	2,9	3,3	5,1
Demanda interna	1,3	3,1	3,6	2,2	4,0	3,8
Consumo	2,9	2,7	2,8	2,5	3,1	3,6
Formación bruta de capital fijo	-0,7	-1,1	-4,6	-0,9	2,7	3,6
Formación bruta de capital fijo (% PIB, últimos 12 meses)	22,2	21,6	21,8	21,6	21,6	21,5
Exportación de bienes y servicios	-0,1	-0,9	-4,4	2,7	2,5	7,2
Importación de bienes y servicios	0,2	4,7	6,3	2,0	5,2	6,1
Términos de intercambio	4,2	9,0	11,9	13,2	7,5	7,8
Sector Externo						
Cuenta corriente (% PIB, últimos 12 meses)	-1,4	-1,5	-2,1	-1,7	-1,5	-1,1
Exportación de bienes (millones de US\$, fob)(2)	60.733	69.230	16.539	17.769	19.215	19.702
Exportación de bienes (volumen)	-0,2	-1,9	-5,8	2,3	3,1	10,6
Mineras	-3,2	-3,3	-5,1	1,0	7,3	12,2
Cobre	-3,3	-3,3	-4,6	1,3	9,0	14,0
Industriales	1,3	0,6	-6,1	4,2	2,3	7,4
Agrícolas	11,1	-4,9	-8,7	3,4	-21,1	24,5
Importación de bienes (millones de US\$, fob)	55.293	61.308	14.585	15.578	16.541	16.335
Importación de bienes (volumen)(3)	0,1	5,5	6,5	3,4	6,8	7,2
Consumo	2,5	15,0	20,9	10,9	10,9	10,0
Intermedios no combustibles	-3,6	0,4	-0,9	-2,7	5,2	11,0
Combustibles y lubricantes	5,2	1,3	3,1	-3,3	3,2	-6,6
Capital	0,5	3,4	2,7	6,8	4,4	4,9
RIN (% PIB, últimos 12 meses) (4)	16,0	13,3	14,9	13,6	13,3	12,6
Reservas internacionales (millones de US\$)	40.494	38.983	38.915	37.738	38.983	38.104
RIN / Deuda externa corto plazo residual	0,9	0,7	0,8	0,7	0,7	0,6
Deuda externa total (% PIB, últimos 12 meses)	65,8	62,1	65,5	63,4	62,1	60,9
Deuda externa total (millones de US\$)	166.974	181.513	171.397	176.026	181.513	184.128
Posición de inversión internacional (% PIB)	-17,5	-19,9	-17,4	-19,8	-19,9	-20,1
Cuentas Fiscales						
Balance total Gobierno Central (% PIB, últimos 12 meses)	-1,6	-1,6	-0,1	-1,0	-1,6	-0,1
Deuda bruta Gobierno Central (% PIB)	21,0	23,6	23,5	23,3	23,6	--
Deuda neta Gobierno Central (% PIB)	0,9	4,4	1,2	2,6	4,4	--
Deuda bruta Banco Central (% PIB)	12,4	10,5	11,6	10,7	10,5	--
Deuda neta Banco Central (% PIB)	-3,7	-3,0	-3,4	-3,5	-3,0	--
Deuda bruta consolidada (% PIB)	32,5	33,7	33,5	32,7	33,7	--
Deuda neta consolidada (% PIB)	-2,7	1,4	-2,1	-0,8	1,4	--
Deuda bruta empresas públicas (% PIB)	9,3	8,5	9,3	9,1	8,5	--
Deuda neta empresas públicas (% PIB)	8,8	7,6	8,5	8,1	7,6	--
Condiciones Externas						
PIB mundial PPC	3,2	--	3,6	--	--	--
PIB socios comerciales	3,1	--	3,5	--	--	--

Fuente: Comité de Inversiones Extranjeras, Banco Central de Chile, Instituto Nacional de Estadísticas, Dirección de Presupuestos del Ministerio de Hacienda, Bloomberg y FMI.

CUADRO 1.2
Series mensuales (1)

	2016	2017	2017 IV	2018 I	2018 Feb	Mar	Abr	May
Actividad y Empleo								
Imacec	1,3	1,5	3,3	4,2	4,0	4,5	5,9	--
Imacec Desestacionalizado	1,2	1,6	0,7	1,2	0,7	0,4	-0,4	--
Velocidad de expansión (*)	--	--	0,7	1,2	0,9	1,2	1,0	--
Producción Manufacturera (INE)	0,2	-1,0	0,0	2,2	4,2	-2,3	11,8	--
Producción minera (INE)	-2,8	-1,7	4,9	16,0	17,0	27,0	4,2	--
Generación de energía eléctrica (CDEC)	2,3	1,1	3,4	5,0	5,5	5,9	5,1	2,5
Ventas del comercio (INE)	2,9	3,9	4,4	3,8	3,5	3,9	7,4	--
Ventas del comercio (CNC)	2,7	2,5	0,9	2,1	-0,0	7,9	2,0	--
Venta de autos nuevos (ANAC)	8,3	18,1	15,6	21,5	23,6	12,5	43,7	18,1
Venta de viviendas nuevas, nacional (CChC)	-34,3	11,4	-0,3	--	--	--	--	--
Venta de viviendas nuevas, Gran Santiago (CChC)	-37,7	16,5	2,9	-1,4	--	--	--	--
Fuerza de trabajo (2)	1,3	2,6	2,6	2,6	3,0	2,6	2,2	--
Empleo (2)	1,0	2,3	2,3	2,2	2,7	2,2	2,1	--
Tasa de desempleo	6,1	6,4	6,4	6,9	6,7	6,9	6,7	--
Precios								
IPC (a/a) (3)	3,8	2,2	2,0	2,0	2,0	1,8	1,9	2,0
IPCX (a/a) (3)	4,0	2,1	2,0	1,7	1,6	1,6	1,7	1,7
IPCX1 (a/a) (3)	3,6	2,2	2,0	1,6	1,5	1,6	1,6	1,6
IPC (m/m) (3)	--	--	--	--	0,0	0,2	0,3	0,3
IPCX (m/m) (3)	--	--	--	--	0,1	0,3	0,4	0,2
IPCX1 (m/m) (3)	--	--	--	--	0,1	0,3	0,3	0,2
Costo de la mano de obra (nominal; a/a) (4)	--	5,2	4,9	3,6	3,6	3,6	3,1	--
Tipo de cambio								
Tipo de cambio nominal (\$/US\$)	676,8	649,3	633,4	602,1	596,8	603,4	600,5	626,1
Tipo de cambio nominal (1)	3,5	-4,1	-4,9	-8,2	-7,2	-8,7	-8,4	-6,8
Tipo de cambio nominal multilateral (1)	-1,4	-4,0	-2,6	-4,2	-3,3	-5,1	-5,2	-6,1
Tipo de cambio real (1986=100)	94,4	91,9	90,9	88,5	88,3	88,9	88,4	90,2
Tipo de cambio real (1)	-2,9	-2,6	-1,3	-3,1	-2,1	-3,8	-3,9	-4,2
Sector Externo								
Reservas internacionales netas (millones de US\$)	40.494	38.983	38.983	38.104	38.392	38.104	37.337	37.281
Exportación de bienes (millones de US\$, fob)(5)	60.733	69.230	19.215	19.702	6.398	6.669	6.353	6.683
Exportación de bienes (fob)	-2,1	14,0	17,2	25,4	37,9	21,2	24,9	14,9
Mineras (fob)	-4,6	23,1	30,8	35,5	57,4	40,7	31,1	21,2
Cobre (fob)	-6,3	24,2	34,1	38,5	63,4	46,4	32,4	22,2
Industriales (fob)	-2,1	7,0	5,4	12,4	14,6	6,8	20,2	9,9
Agrícolas(fob)	13,5	-4,8	-23,9	28,4	38,0	-3,7	14,2	1,4
Importación de bienes (millones de US\$, fob)	55.293	61.308	16.541	16.335	5.067	5.804	5.370	6.004
Importación de bienes (fob)	-5,7	10,9	11,7	11,8	13,5	10,6	19,6	25,0
Consumo (cif)	-1,1	18,0	14,1	12,1	11,7	8,4	10,2	7,7
Durables (cif)	1,6	16,2	12,0	9,4	9,8	5,6	7,3	19,7
Intermedios no combustibles (cif)	-9,3	4,3	8,3	15,8	18,1	10,9	22,2	22,1
Combustibles y lubricantes (cif)	-13,8	25,1	25,5	10,2	17,9	13,6	52,5	54,7
Capital (cif)	-0,6	3,4	4,5	5,7	5,7	11,2	8,4	39,3
Indicadores Financieros								
Tasa de Interés de Política Monetaria (%)	3,5	2,7	2,5	2,5	2,5	2,5	2,5	2,5
BCU 5 años	1,1	1,0	1,4	1,2	1,2	1,2	1,2	1,2
BCU 10 años	1,4	1,4	1,8	1,8	1,8	1,8	1,7	1,6
BCP 5 años	4,1	3,7	3,9	4,0	4,0	4,0	3,9	4,0
BCP 10 años	4,4	4,2	4,5	4,5	4,5	4,5	4,4	4,5
M1 (nominal, promedio)	4,1	10,0	10,0	12,0	11,0	12,0	10,0	10,9
M2 (nominal, promedio)	7,3	4,6	4,6	7,4	7,3	7,4	9,6	9,7
M3 (nominal, promedio)	8,2	4,8	4,8	3,7	3,9	3,7	4,9	5,5
IPSA	12,8	34,0	34,0	15,9	28,5	15,9	19,1	12,3
IPSA (01/01/2003=1.000)	4.151,4	5.564,6	5.564,6	5.542,2	5.602,8	5.542,2	5.710,9	5.455,1
Colocaciones reales totales (saldos)	2,9	2,4	2,4	3,4	2,6	3,4	3,0	4,7
Colocaciones reales de consumo (saldos)	5,3	3,3	3,3	3,8	3,8	3,8	4,0	4,3
Colocaciones reales de vivienda (saldos)	6,7	7,7	7,7	7,8	8,1	7,8	7,5	7,1
Colocaciones reales comerciales (saldos)	2,1	1,1	1,1	3,2	1,3	3,2	2,5	4,9
Condiciones Externas								
Precio del cobre (US\$ / lb, BML)	2,2	2,8	3,1	3,2	3,2	3,1	3,1	3,1
Precio del petróleo (US\$ / barril, WT1)	43,2	50,9	55,4	62,9	62,2	62,8	66,3	70,0
Spread EMBI Chile (puntos base)	200,6	130,3	121,7	117,0	117,0	123,0	124,0	135,0
Bono del gobierno de EE.UU. a diez años (promedio, %)	1,8	2,3	2,4	2,8	2,9	2,8	2,9	3,0

Fuente: Banco Central de Chile, Instituto Nacional de Estadísticas, Dirección de Presupuestos del Ministerio de Hacienda, CNC(Cámara Nacional de Comercio), CChC (Cámara Chilena de la Construcción), Anac (Asociación Nacional Automotriz de Chile), Bolsa de Comercio de Santiago, Bloomberg.

II. CUENTAS NACIONALES*

*Para consultas sobre esta información dirigirse a: cuentasnacionales@bcentral.cl

PIB, Ingreso y Gasto



CUADRO 2.1 Indicador mensual de actividad económica (Imacec)

Volumen a precios del año anterior encadenado (Promedio 2013=100)

		Imacec (1)			Imacec Minero (2)			Imacec No Minero (3)			Imacec a costo de factores (4)		
		Índice	Variación porcentual		Índice	Variación porcentual		Índice	Variación porcentual		Índice	Variación porcentual	
			12 meses	Acumulada en el período (5)		12 meses	Acumulada en el período (5)		12 meses	Acumulada en el período (5)		12 meses	Acumulada en el período (5)
2014	Prom.	101,8	1,8	1,8	102,3	2,3	2,3	101,7	1,7	1,7	101,8	1,8	1,8
2015	Prom.	104,1	2,3	2,3	101,4	-0,9	-0,9	104,4	2,7	2,7	104,1	2,3	2,3
2016	Prom.	105,4	1,3	1,3	98,5	-2,8	-2,8	106,2	1,6	1,6	105,4	1,2	1,2
2017	Prom.	107,0	1,5	1,5	96,5	-2,0	-2,0	108,1	1,8	1,8	106,9	1,4	1,4
2016	May	105,6	1,6	2,0	104,2	-0,9	-0,6	105,9	1,9	2,2	105,9	1,5	2,0
	Jun	102,9	0,7	1,8	97,1	-8,7	-2,0	103,5	1,8	2,2	102,9	0,6	1,8
	Jul	101,8	0,3	1,6	94,6	-1,8	-2,0	102,6	0,4	1,9	101,8	0,3	1,6
	Ago	102,9	2,5	1,7	94,5	3,2	-1,4	103,8	2,3	2,0	102,7	2,5	1,7
	Sep	101,5	0,8	1,6	95,9	-5,5	-1,8	102,1	1,5	1,9	101,1	0,6	1,6
	Oct	103,7	-0,9	1,3	97,6	-9,1	-2,6	104,3	0,1	1,7	103,4	-1,0	1,3
	Nov	109,2	1,2	1,3	103,1	-0,8	-2,4	109,9	1,3	1,7	109,1	1,0	1,3
	Dic	117,3	0,6	1,3	106,3	-6,4	-2,8	118,5	1,3	1,6	116,2	0,6	1,2
2017	Ene	104,1	0,6	0,6	90,7	-8,0	-8,0	105,5	1,4	1,4	104,3	0,3	0,3
	Feb	98,1	-1,9	-0,6	77,1	-18,7	-13,3	100,1	-0,4	0,5	98,1	-2,1	-0,9
	Mar	110,9	-0,0	-0,4	77,0	-25,2	-17,4	114,2	2,2	1,1	110,8	-0,5	-0,7
	Abr	105,3	-0,5	-0,4	87,5	-5,4	-14,6	107,1	-0,2	0,8	105,7	-0,5	-0,7
	May	106,9	1,2	-0,1	96,1	-7,7	-13,1	108,0	2,0	1,0	106,9	0,9	-0,4
	Jun	103,9	1,0	0,1	93,9	-3,3	-11,5	104,9	1,4	1,1	103,6	0,7	-0,2
	Jul	104,5	2,7	0,4	100,6	6,3	-9,0	105,0	2,4	1,3	104,6	2,8	0,2
	Ago	105,5	2,5	0,7	103,7	9,8	-6,8	105,7	1,9	1,3	105,3	2,5	0,5
	Sep	103,8	2,3	0,9	104,4	8,9	-5,0	103,9	1,8	1,4	103,6	2,5	0,7
	Oct	107,3	3,5	1,1	109,4	12,2	-3,3	107,1	2,7	1,5	107,3	3,7	1,0
	Nov	113,1	3,6	1,4	107,1	4,0	-2,6	113,8	3,5	1,7	112,8	3,4	1,2
	Dic	120,6	2,8	1,5	111,1	4,5	-2,0	121,6	2,6	1,8	119,2	2,6	1,4
2018	Ene	108,3	4,0	4,0	97,8	7,9	7,9	109,4	3,7	3,7	108,6	4,1	4,1
	Feb	102,1	4,0	4,0	92,4	19,8	13,3	103,0	2,9	3,3	101,9	3,9	4,0
	Mar	115,9	4,5	4,2	101,8	32,2	19,3	117,4	2,8	3,1	116,0	4,7	4,3
	Abr	111,5	5,9	4,6	91,5	4,6	15,4	113,7	6,2	3,9	111,8	5,8	4,7

Indicador mensual de actividad económica

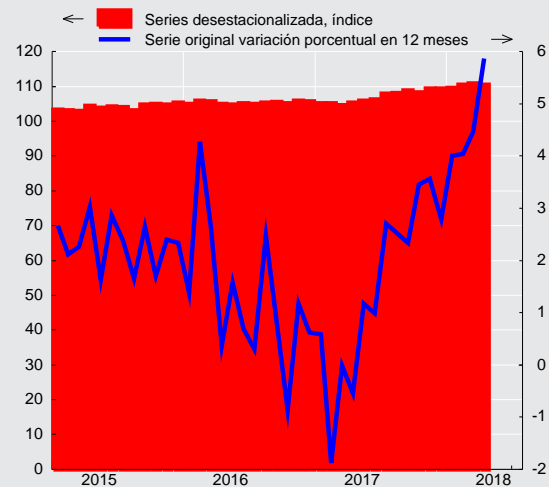



CUADRO 2.2 Indicador mensual de actividad económica (Imacec), desestacionalizada

Volumen a precios del año anterior encadenado (Promedio 2013=100) (1)

	Imacec			Imacec Minero			Imacec No Minero			Imacec a costo de factores		
	Índice	Variación porcentual		Índice	Variación porcentual		Índice	Variación porcentual		Índice	Variación porcentual	
		Mes	12 meses		Mes	12 meses		Mes	12 meses		Mes	12 meses
2014 Prom.	101,8	--	1,8	102,3	--	2,3	101,7	--	1,7	101,8	--	1,8
2015 Prom.	104,1	--	2,3	101,4	--	-0,9	104,4	--	2,7	104,1	--	2,3
2016 Prom.	105,3	--	1,2	98,3	--	-3,0	106,1	--	1,6	105,3	--	1,2
2017 Prom.	107,0	--	1,6	96,4	--	-2,0	108,1	--	2,0	106,9	--	1,5
2016 May	104,8	-0,1	0,9	101,5	3,5	-0,7	105,2	-0,5	1,1	104,9	-0,0	0,8
Jun	105,1	0,3	0,9	96,9	-4,5	-8,8	106,0	0,8	1,9	105,1	0,2	0,8
Jul	105,0	-0,1	0,9	98,3	1,4	-2,1	105,7	-0,3	1,1	104,9	-0,2	0,9
Ago	105,3	0,3	2,0	94,8	-3,6	3,4	106,4	0,7	1,7	105,2	0,3	2,0
Sep	105,5	0,2	0,7	95,4	0,6	-5,6	106,6	0,2	1,3	105,4	0,2	0,5
Oct	105,1	-0,4	0,1	92,1	-3,5	-9,2	106,4	-0,1	0,9	104,9	-0,5	-0,1
Nov	105,8	0,7	1,0	99,2	7,7	-0,7	106,5	0,1	1,2	105,7	0,8	0,9
Dic	105,7	-0,1	0,4	95,7	-3,5	-6,6	106,7	0,2	1,0	105,7	-0,0	0,4
2017 Ene	105,3	-0,4	0,2	93,3	-2,5	-7,8	106,5	-0,2	0,9	105,1	-0,6	-0,2
Feb	105,2	-0,0	-0,6	86,5	-7,3	-15,7	107,1	0,6	0,7	105,1	0,0	-0,8
Mar	104,6	-0,7	-1,1	78,2	-9,7	-24,8	107,1	0,0	1,2	104,2	-0,9	-1,5
Abr	105,3	0,8	0,4	92,9	18,9	-5,3	106,6	-0,5	0,9	105,3	1,1	0,3
May	105,9	0,5	1,1	94,1	1,2	-7,3	107,1	0,5	1,9	105,8	0,5	0,9
Jun	106,3	0,3	1,1	93,7	-0,4	-3,3	107,6	0,4	1,5	106,0	0,2	0,9
Jul	107,9	1,5	2,8	104,1	11,0	5,8	108,3	0,7	2,5	107,9	1,8	2,9
Ago	108,1	0,2	2,7	104,2	0,1	9,9	108,6	0,2	2,1	108,0	0,1	2,7
Sep	108,8	0,6	3,1	103,7	-0,5	8,7	109,4	0,8	2,7	108,8	0,7	3,3
Oct	108,3	-0,5	3,0	103,0	-0,6	11,9	108,8	-0,5	2,3	108,2	-0,6	3,2
Nov	109,4	1,1	3,4	102,9	-0,1	3,8	110,1	1,2	3,4	109,2	0,9	3,3
Dic	109,4	0,0	3,6	99,8	-3,0	4,3	110,4	0,3	3,5	109,2	0,0	3,3
2018 Ene	109,6	0,2	4,2	100,7	0,8	7,9	110,5	0,1	3,8	109,6	0,4	4,3
Feb	110,4	0,7	4,9	103,6	3,0	19,8	111,0	0,5	3,7	110,3	0,6	4,9
Mar	110,9	0,4	6,1	103,2	-0,4	32,1	111,6	0,5	4,2	110,8	0,5	6,4
Abr	110,5	-0,4	4,9	97,2	-5,9	4,6	111,9	0,3	5,0	110,4	-0,4	4,8



CUADRO 2.3 Producto interno bruto (PIB), trimestral, volumen a precios del año anterior encadenado (1)

(Miles de millones de pesos encadenados) (2)

	PIB total	Variación porcentual respecto de igual período del año anterior	PIB desestacionalizado (3)	Variación porcentual respecto del período anterior
2014	140.312	1,8	140.323	1,8
2015	143.547	2,3	143.531	2,3
2016	145.364	1,3	145.239	1,2
2017	147.530	1,5	147.627	1,6
2016 II	36.121	0,9	36.178	-0,6
III	35.176	1,2	36.289	0,3
IV	37.943	0,3	36.382	0,3
2017 I	35.975	-0,4	36.208	-0,5
II	36.314	0,5	36.492	0,8
III	36.064	2,5	37.333	2,3
IV	39.177	3,3	37.594	0,7
2018 I	37.481	4,2	38.044	1,2

Producto interno bruto (variación porcentual)

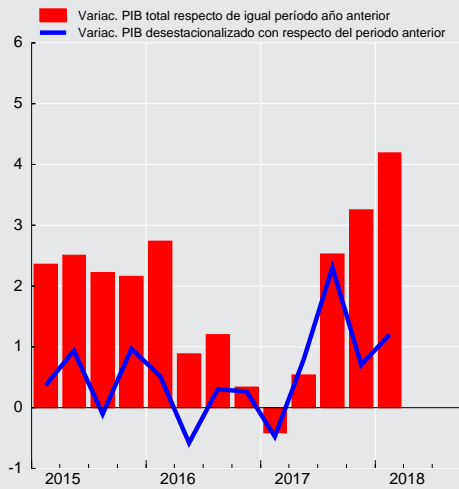



CUADRO 2.4
Gasto del producto interno bruto, trimestral, precios corrientes (1)
 (Miles de millones de pesos)

	2016			2017				2018
	II	III	IV	I	II	III	IV	I
Demanda interna	40.702	41.440	44.732	43.214	43.224	43.167	47.093	45.379
Consumo total	31.914	32.182	35.126	32.785	33.770	33.650	36.850	34.651
Consumo de hogares e IPSFL (2)	26.323	26.361	28.458	27.035	27.574	27.482	29.864	28.535
Bienes durables	2.233	2.239	2.680	2.417	2.463	2.472	2.836	2.556
Bienes no durables	10.875	10.774	12.288	11.728	11.409	11.228	12.874	12.189
Servicios	13.214	13.348	13.490	12.890	13.701	13.782	14.153	13.789
Consumo de Gobierno	5.591	5.821	6.668	5.749	6.197	6.168	6.986	6.117
Variación de existencias	-714	-7	-1.298	1.542	209	208	-1.072	1.562
Formación bruta de capital fijo	9.503	9.265	10.905	8.888	9.245	9.310	11.315	9.166
Construcción y otras obras	6.073	6.028	7.203	5.539	5.904	5.860	7.323	5.775
Maquinaria y equipos	3.429	3.238	3.702	3.349	3.340	3.449	3.992	3.391
Exportación de bienes y servicios	11.476	11.158	12.696	12.161	12.501	13.050	13.890	13.482
Exportación de bienes	10.030	9.573	10.913	10.304	10.993	11.413	12.175	11.838
Agropecuario-silvícola-pesca	1.124	561	763	1.318	1.115	676	553	1.551
Minería	4.871	4.973	5.952	4.892	5.838	6.432	7.407	6.072
Cobre	4.383	4.532	5.381	4.393	5.333	5.970	6.869	5.572
Resto	489	441	571	499	505	463	539	500
Industria	4.034	4.039	4.198	4.094	4.040	4.305	4.215	4.214
Exportación de servicios	1.446	1.584	1.783	1.857	1.508	1.637	1.715	1.644
Importación de bienes y servicios	10.957	11.818	12.157	11.830	11.868	12.128	12.698	12.045
Importación de bienes	9.364	10.195	10.445	10.120	10.255	10.616	11.067	10.383
Agropecuario-silvícola-pesca	152	201	177	182	154	223	200	194
Minería	747	739	820	917	919	794	965	952
Industria	8.466	9.255	9.448	9.021	9.182	9.599	9.901	9.238
Importación de servicios	1.593	1.623	1.712	1.710	1.614	1.512	1.631	1.661
PIB	41.221	40.780	45.272	43.546	43.857	44.089	48.285	46.816
Tasa de inversión en capital fijo	23,1	22,7	24,1	20,4	21,1	21,1	23,4	19,6
Tasa de inversión total	21,3	22,7	21,2	24,0	21,6	21,6	21,2	22,9

CUADRO 2.5
Deflactor del gasto del producto interno bruto, trimestral (1)
 (Variación porcentual respecto de igual periodo del año anterior)

	2016			2017				2018
	II	III	IV	I	II	III	IV	I
Demanda interna	4,4	3,1	2,8	3,0	2,5	1,9	1,3	1,2
Consumo total	3,9	3,8	3,4	3,5	2,9	2,0	1,7	2,0
Consumo de hogares e IPSFL (2)	4,0	2,9	2,0	2,7	2,2	2,0	1,9	1,6
Bienes durables	3,2	2,6	0,5	0,2	-0,5	-1,6	-1,9	-2,8
Bienes no durables	3,9	2,9	2,0	3,1	2,5	2,1	2,0	2,3
Servicios	4,2	3,0	2,3	2,9	2,6	2,6	2,5	1,8
Consumo de Gobierno	3,5	8,3	9,9	6,5	6,3	2,1	1,4	3,6
Formación bruta de capital fijo	5,8	1,0	0,1	-0,5	2,0	1,4	1,1	-0,5
Construcción y otras obras	5,0	3,5	3,1	3,1	4,2	3,3	3,4	2,2
Maquinaria y equipos	7,2	-3,1	-5,3	-6,1	-1,8	-1,5	-2,7	-4,9
Exportación de bienes y servicios	0,0	-0,7	8,0	2,7	14,0	13,9	6,7	3,4
Exportación de bienes	-0,5	-0,5	9,7	4,4	16,4	17,0	8,4	4,0
Agropecuario-silvícola-pesca	6,1	-9,0	-15,6	-21,0	8,9	21,7	-7,3	-4,7
Minería	-4,0	3,7	18,7	16,0	26,3	28,1	16,0	10,6
Cobre	-6,4	1,8	17,3	15,3	27,5	30,0	17,1	11,3
Resto	25,6	28,9	33,3	22,7	16,0	6,1	4,9	3,1
Industria	2,5	-4,0	1,2	2,1	6,7	2,4	-1,8	-4,1
Exportación de servicios	2,4	-1,9	-1,1	-5,8	-1,0	-3,6	-4,0	-1,2
Importación de bienes y servicios	2,2	-6,5	-3,7	-1,1	1,9	0,6	-0,7	-4,0
Importación de bienes	1,5	-7,1	-3,8	-0,3	2,4	0,8	-0,7	-4,1
Agropecuario-silvícola-pesca	-3,4	-4,9	-9,4	-3,6	9,0	1,9	1,6	-4,0
Minería	-17,7	-9,4	4,8	47,8	23,9	12,3	21,3	7,0
Industria	3,1	-6,7	-3,9	-3,5	0,4	0,0	-2,4	-5,0
Importación de servicios	6,5	-2,5	-3,3	-5,0	-1,0	-0,9	-1,2	-3,9
PIB	3,8	4,9	6,2	4,1	5,8	5,5	3,3	3,2



CUADRO 2.6
Gasto del producto interno bruto, anual, precios corrientes (1)
 (Miles de millones de pesos)

	2014	2015	2016	2017
Demanda interna	147.214	159.956	167.818	176.698
Consumo total	112.678	122.001	130.163	137.054
Consumo de hogares e IPSFL (2)	93.804	101.269	106.942	111.955
Bienes durables	8.242	8.671	9.315	10.188
Bienes no durables	39.951	42.901	45.087	47.240
Servicios	45.610	49.697	52.540	54.527
Consumo de Gobierno	18.874	20.732	23.222	25.100
Variación de existencias	-909	21	-1.159	886
Formación bruta de capital fijo	35.445	37.934	38.813	38.757
Construcción y otras obras	22.338	24.145	24.939	24.626
Maquinaria y equipos	13.106	13.789	13.874	14.131
Exportación de bienes y servicios	49.202	46.871	47.705	51.602
Exportación de bienes	42.787	40.413	41.092	44.885
Agropecuario-silvícola-pesca	3.167	3.327	4.027	3.662
Minería	23.081	21.085	20.853	24.570
Cobre	21.305	19.536	18.982	22.565
Resto	1.776	1.549	1.871	2.005
Industria	16.539	16.001	16.212	16.653
Exportación de servicios	6.415	6.458	6.613	6.717
Importación de bienes y servicios	47.792	47.221	46.258	48.524
Importación de bienes	41.456	40.703	39.613	42.057
Agropecuario-silvícola-pesca	661	700	666	759
Minería	5.118	3.175	2.912	3.595
Industria	35.678	36.827	36.036	37.703
Importación de servicios	6.336	6.519	6.645	6.467
PIB	148.624	159.606	169.264	179.776
Tasa de inversión en capital fijo	23,8	23,8	22,9	21,6
Tasa de inversión total	23,2	23,8	22,2	22,1

CUADRO 2.7
Deflactor del gasto del producto interno bruto, anual (1)
 (Variación porcentual respecto de igual periodo del año anterior)

	2014	2015	2016	2017
Demanda interna	6,7	6,0	3,5	2,2
Consumo total	6,0	5,6	3,7	2,5
Consumo de hogares e IPSFL (2)	5,8	5,7	3,3	2,2
Bienes durables	5,9	5,9	2,5	-1,0
Bienes no durables	7,3	5,8	3,2	2,4
Servicios	4,5	5,6	3,5	2,6
Consumo de Gobierno	7,2	4,8	5,4	3,9
Formación bruta de capital fijo	8,9	7,3	3,1	1,0
Construcción y otras obras	7,0	5,0	4,0	3,5
Maquinaria y equipos	12,4	11,7	1,4	-3,1
Exportación de bienes y servicios	10,5	-3,1	1,9	9,2
Exportación de bienes	10,8	-4,3	1,9	11,5
Agropecuario-silvícola-pesca	25,2	0,6	8,7	-4,1
Minería	4,8	-8,2	2,2	21,9
Cobre	5,8	-7,9	0,5	22,9
Resto	-5,7	-12,2	23,2	11,5
Industria	17,7	0,3	0,1	2,2
Exportación de servicios	8,2	5,5	1,7	-3,8
Importación de bienes y servicios	13,1	-0,1	-2,2	0,2
Importación de bienes	13,1	-1,1	-2,8	0,5
Agropecuario-silvícola-pesca	9,4	2,7	-4,8	2,3
Minería	8,6	-33,9	-12,5	25,2
Industria	13,8	3,2	-1,9	-1,4
Importación de servicios	13,7	6,9	1,7	-2,0
PIB	5,9	5,0	4,7	4,7

**CUADRO 2.8****Gasto del producto interno bruto, trimestral, volumen a precios del año anterior encadenado (1)**

(Miles de millones de pesos encadenados) (2)(3)

	2016			2017			2018		
	II	III	IV	I	II	III	IV	I	
Demanda interna	35.126	35.635	37.771	35.762	36.384	36.416	39.273	37.110	
Consumo total	27.844	27.900	29.979	27.123	28.624	28.606	30.910	28.110	
Consumo de hogares e IPSFL (4)	22.829	22.755	24.467	22.990	23.388	23.261	25.207	23.878	
Bienes durables	1.930	1.943	2.344	2.096	2.141	2.180	2.528	2.280	
Bienes no durables	9.317	9.155	10.393	9.820	9.536	9.344	10.672	9.973	
Servicios	11.589	11.669	11.723	11.069	11.718	11.746	12.003	11.627	
Consumo de Gobierno	5.013	5.142	5.508	4.146	5.228	5.334	5.693	4.259	
Formación bruta de capital fijo	7.912	7.738	9.043	7.349	7.550	7.669	9.283	7.615	
Construcción y otras obras	5.237	5.150	6.104	4.633	4.888	4.848	6.000	4.726	
Maquinaria y equipos	2.683	2.599	2.960	2.704	2.660	2.810	3.280	2.879	
Exportación de bienes y servicios	10.890	10.491	11.076	10.780	10.408	10.771	11.355	11.557	
Exportación de bienes	9.643	9.068	9.563	9.101	9.083	9.241	9.842	10.053	
Agropecuario-silvícola-pesca	890	468	570	1.071	812	463	446	1.322	
Minería	5.244	5.109	5.495	4.484	4.978	5.158	5.897	5.033	
Cobre	4.760	4.694	4.978	4.035	4.541	4.755	5.427	4.598	
Resto	491	411	526	447	437	406	473	435	
Industria	3.440	3.485	3.505	3.356	3.229	3.628	3.584	3.601	
Exportación de servicios	1.258	1.418	1.506	1.658	1.326	1.520	1.508	1.486	
Importación de bienes y servicios	9.907	10.969	10.937	10.597	10.531	11.187	11.508	11.244	
Importación de bienes	8.654	9.624	9.490	9.206	9.256	9.942	10.127	9.849	
Agropecuario-silvícola-pesca	146	190	169	162	136	207	189	179	
Minería	1.204	1.136	1.174	1.152	1.196	1.086	1.139	1.118	
Industria	7.361	8.283	8.153	7.901	7.948	8.589	8.752	8.518	
Importación de servicios	1.255	1.349	1.443	1.387	1.285	1.269	1.392	1.402	
PIB	36.121	35.176	37.943	35.975	36.314	36.064	39.177	37.481	
Tasa de inversión en capital fijo	21,9	22,0	23,8	20,4	20,8	21,3	23,7	20,3	
Tasa de inversión total	20,2	22,0	20,6	24,0	21,4	21,7	21,4	24,0	
Variación de existencias / PIB (5)	-0,5	-0,6	-0,7	-0,4	0,2	0,3	0,5	0,6	

CUADRO 2.9**Variación del gasto del producto interno bruto, trimestral, volumen a precios del año anterior encadenado (1)**

(Variación porcentual respecto de igual período del año anterior)

	2016			2017			2018		
	II	III	IV	I	II	III	IV	I	
Demanda interna	1,1	0,7	0,9	2,5	3,6	2,2	4,0	3,8	
Consumo total	2,9	2,8	2,5	2,4	2,8	2,5	3,1	3,6	
Consumo de hogares e IPSFL (2)	1,8	1,8	2,2	2,0	2,5	2,2	3,0	3,9	
Bienes durables	3,7	3,4	3,8	11,5	10,9	12,2	7,8	8,8	
Bienes no durables	1,2	1,3	2,2	2,0	2,3	2,1	2,7	1,5	
Servicios	2,0	1,9	1,9	0,4	1,1	0,7	2,4	5,0	
Consumo de Gobierno	8,2	7,5	3,9	5,0	4,3	3,7	3,4	2,7	
Formación bruta de capital fijo	2,5	-3,4	-2,7	-2,3	-4,6	-0,9	2,7	3,6	
Construcción y otras obras	-1,2	-1,2	-1,4	-4,7	-6,7	-5,9	-1,7	2,0	
Maquinaria y equipos	10,2	-7,4	-4,9	1,8	-0,8	8,1	10,8	6,5	
Exportación de bienes y servicios	1,0	0,2	-2,3	-4,4	-4,4	2,7	2,5	7,2	
Exportación de bienes	1,4	-0,0	-2,4	-6,7	-5,8	1,9	2,9	10,5	
Agropecuario-silvícola-pesca	10,3	17,7	65,3	5,7	-8,8	-1,0	-21,8	23,4	
Minería	-5,5	-1,2	-7,5	-16,6	-5,1	1,0	7,3	12,2	
Cobre	-6,3	0,0	-8,7	-18,7	-4,6	1,3	9,0	14,0	
Resto	4,5	-14,4	8,4	9,9	-11,0	-1,2	-10,1	-2,7	
Industria	9,0	-0,9	-1,9	1,7	-6,1	4,1	2,2	7,3	
Exportación de servicios	-0,8	1,6	-2,0	9,6	5,4	7,2	0,1	-10,4	
Importación de bienes y servicios	1,4	-0,5	-0,0	5,6	6,3	2,0	5,2	6,1	
Importación de bienes	2,1	-0,3	-0,4	5,7	7,0	3,3	6,7	7,0	
Agropecuario-silvícola-pesca	37,4	4,9	-4,1	39,3	-6,9	8,8	11,4	11,0	
Minería	4,5	4,1	10,1	2,4	-0,7	-4,4	-2,9	-3,0	
Industria	1,9	-1,1	-1,5	5,5	8,0	3,7	7,4	7,8	
Importación de servicios	-2,9	-1,1	2,3	4,9	2,4	-6,0	-3,5	1,1	
PIB	0,9	1,2	0,3	-0,4	0,5	2,5	3,3	4,2	

**CUADRO 2.10****Contribución del gasto del producto interno bruto, trimestral, volumen a precios del año anterior encadenado**

(Contribución porcentual respecto de igual período del año anterior) (1)/(2)

	2016 II	III	IV	2017 I	II	III	IV	2018 I
Demanda interna	1,0	0,8	1,0	2,4	3,5	2,2	3,9	3,8
Consumo total	2,2	2,2	2,0	1,8	2,2	2,0	2,4	2,8
Consumo de hogares e IPSFL (3)	1,1	1,1	1,4	1,3	1,5	1,4	1,9	2,4
Bienes durables	0,2	0,2	0,2	0,6	0,6	0,7	0,5	0,5
Bienes no durables	0,3	0,3	0,6	0,5	0,6	0,6	0,7	0,4
Servicios	0,6	0,6	0,6	0,1	0,3	0,2	0,7	1,5
Consumo de Gobierno	1,1	1,0	0,5	0,5	0,6	0,6	0,5	0,3
Formación bruta de capital fijo	0,6	-0,8	-0,6	-0,5	-1,0	-0,2	0,6	0,8
Construcción y otras obras	-0,2	-0,2	-0,2	-0,6	-1,0	-0,9	-0,3	0,3
Maquinaria y equipos	0,7	-0,7	-0,4	0,2	-0,1	0,7	0,9	0,5
Variación de existencias	-1,7	-0,6	-0,3	1,1	2,4	0,4	0,9	0,2
Exportación de bienes y servicios	0,3	0,2	-0,7	-1,3	-1,2	0,8	0,7	2,1
Exportación de bienes	0,4	0,1	-0,7	-1,7	-1,4	0,5	0,7	2,6
Agropecuario-silvícola-pesca	0,2	0,3	0,7	0,2	-0,2	-0,0	-0,4	0,6
Minería	-0,8	-0,0	-1,2	-2,1	-0,6	0,1	0,9	1,2
Cobre	-0,8	0,1	-1,2	-2,2	-0,5	0,2	1,0	1,3
Resto	0,0	-0,2	0,1	0,1	-0,1	-0,0	-0,1	-0,0
Industria	0,9	-0,1	-0,2	0,2	-0,6	0,4	0,2	0,7
Exportación de servicios	-0,0	0,1	-0,1	0,4	0,2	0,3	-0,0	-0,5
Importación de bienes y servicios	0,5	-0,2	-0,1	1,5	1,7	0,5	1,3	1,7
Importación de bienes	0,6	-0,2	-0,2	1,4	1,6	0,7	1,5	1,6
Agropecuario-silvícola-pesca	0,1	0,0	-0,0	0,1	-0,0	0,0	0,0	0,0
Minería	0,0	0,1	0,2	0,1	-0,0	-0,1	-0,1	-0,1
Industria	0,4	-0,3	-0,4	1,2	1,7	0,8	1,5	1,7
Importación de servicios	-0,1	-0,0	0,1	0,2	0,1	-0,2	-0,2	0,0
PIB	0,9	1,2	0,3	-0,4	0,5	2,5	3,3	4,2

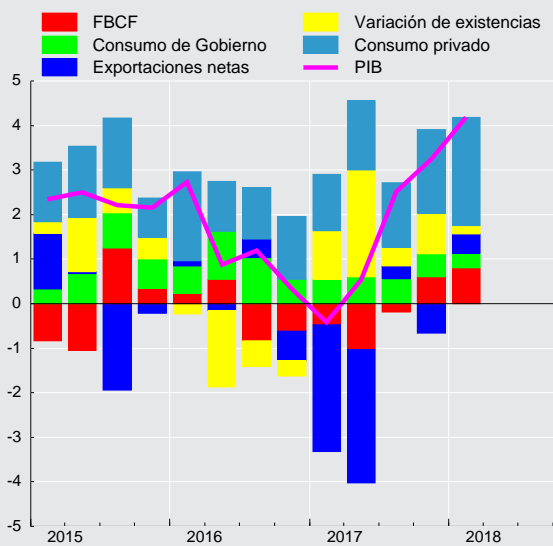
**Contribución trimestral a la variación del PIB
(tasa real anual, puntos porcentuales)**

**CUADRO 2.11****Gasto del producto interno bruto, trimestral, volumen a precios del año anterior encadenado, desestacionalizado**

(Miles de millones de pesos encadenados) (1)(2)(3)(4)

	2016			2017			2018	
	II	III	IV	I	II	III	IV	I
Demanda interna	35.609	36.019	36.003	36.564	36.933	36.929	37.543	38.189
Consumo total	27.940	28.171	28.245	28.526	28.701	28.903	29.166	29.521
Consumo de hogares e IPSFL (5)	23.036	23.216	23.306	23.473	23.601	23.773	24.037	24.327
Bienes durables	2.001	2.017	2.088	2.202	2.217	2.264	2.277	2.369
Bienes no durables	9.573	9.621	9.677	9.796	9.805	9.839	9.931	9.933
Servicios	11.464	11.581	11.543	11.477	11.581	11.673	11.832	12.033
Consumo de Gobierno	4.902	4.953	4.937	5.049	5.095	5.126	5.126	5.192
Formación bruta de capital fijo	8.194	8.054	7.865	7.955	7.837	7.985	8.063	8.236
Construcción y otras obras	5.354	5.368	5.272	5.122	5.018	5.056	5.164	5.224
Maquinaria y equipos	2.840	2.697	2.607	2.829	2.813	2.917	2.892	3.004
Exportación de bienes y servicios	10.810	10.837	11.006	10.501	10.390	11.168	11.214	11.374
Exportación de bienes	9.427	9.428	9.540	8.913	8.915	9.653	9.753	9.944
Agropecuario-silvícola-pesca	642	700	983	641	611	732	808	847
Minería	5.263	5.283	5.067	4.721	5.008	5.321	5.431	5.306
Industria	3.495	3.418	3.392	3.485	3.283	3.557	3.468	3.736
Exportación de servicios	1.383	1.407	1.462	1.571	1.465	1.509	1.459	1.408
Importación de bienes y servicios	10.259	10.586	10.638	10.926	10.907	10.785	11.205	11.594
Importación de bienes	9.009	9.238	9.188	9.541	9.639	9.533	9.819	10.203
Agropecuario-silvícola-pesca	193	163	148	167	178	180	170	187
Minería	1.204	1.136	1.174	1.152	1.196	1.086	1.139	1.118
Industria	7.654	7.942	7.885	8.213	8.271	8.229	8.479	8.851
Importación de servicios	1.255	1.349	1.443	1.387	1.285	1.269	1.392	1.402
PIB	36.178	36.289	36.382	36.208	36.492	37.333	37.594	38.044

CUADRO 2.12**Variación del gasto del producto interno bruto, trimestral, volumen a precios del año anterior encadenado, desestacionalizado**

(Variación porcentual respecto al período anterior) (1)

	2016			2017			2018	
	II	III	IV	I	II	III	IV	I
Demanda interna	-0,2	1,2	-0,0	1,6	1,0	-0,0	1,7	1,7
Consumo total	0,5	0,8	0,3	1,0	0,6	0,7	0,9	1,2
Consumo de hogares e IPSFL (2)	0,1	0,8	0,4	0,7	0,5	0,7	1,1	1,2
Bienes durables	0,0	0,8	3,5	5,5	0,7	2,1	0,6	4,1
Bienes no durables	-0,6	0,5	0,6	1,2	0,1	0,3	0,9	0,0
Servicios	0,8	1,0	-0,3	-0,6	0,9	0,8	1,4	1,7
Consumo de Gobierno	2,1	1,0	-0,3	2,3	0,9	0,6	0,0	1,3
Formación bruta de capital fijo	1,2	-1,7	-2,3	1,2	-1,5	1,9	1,0	2,1
Construcción y otras obras	0,7	0,3	-1,8	-2,8	-2,0	0,8	2,1	1,2
Maquinaria y equipos	2,1	-5,0	-3,3	8,5	-0,6	3,7	-0,9	3,9
Exportación de bienes y servicios	-2,3	0,3	1,6	-4,6	-1,1	7,5	0,4	1,4
Exportación de bienes	-2,0	0,0	1,2	-6,6	0,0	8,3	1,0	2,0
Agropecuario-silvícola-pesca	4,0	9,0	40,5	-34,9	-4,6	19,8	10,4	4,8
Minería	-6,0	0,4	-4,1	-6,8	6,1	6,3	2,1	-2,3
Industria	2,1	-2,2	-0,8	2,7	-5,8	8,4	-2,5	7,7
Exportación de servicios	-3,7	1,8	3,9	7,5	-6,8	3,0	-3,3	-3,5
Importación de bienes y servicios	-1,0	3,2	0,5	2,7	-0,2	-1,1	3,9	3,5
Importación de bienes	-0,4	2,5	-0,5	3,8	1,0	-1,1	3,0	3,9
Agropecuario-silvícola-pesca	63,1	-15,7	-8,7	12,3	6,7	1,0	-5,4	10,1
Minería	7,0	-5,7	3,3	-1,8	3,8	-9,2	4,9	-1,9
Industria	-2,0	3,8	-0,7	4,2	0,7	-0,5	3,0	4,4
Importación de servicios	-5,2	7,5	7,0	-3,9	-7,4	-1,2	9,7	0,7
PIB	-0,6	0,3	0,3	-0,5	0,8	2,3	0,7	1,2

**CUADRO 2.13****Contribución del gasto del producto interno bruto, trimestral, volumen a precios del año anterior encadenado, desestacionalizado**
(Contribución porcentual respecto al período anterior) (1)(2)

	2016 II	III	IV	2017 I	II	III	IV	2018 I
Demanda interna	-0,2	1,2	-0,0	1,5	1,0	-0,0	1,7	1,7
Consumo total	0,4	0,6	0,2	0,8	0,5	0,6	0,7	0,9
Consumo de hogares e IPSFL (3)	0,1	0,5	0,3	0,4	0,4	0,5	0,7	0,7
Bienes durables	0,0	0,0	0,2	0,3	0,0	0,1	0,0	0,2
Bienes no durables	-0,1	0,1	0,2	0,3	0,0	0,1	0,2	-0,0
Servicios	0,2	0,3	-0,1	-0,2	0,3	0,2	0,4	0,5
Consumo de Gobierno	0,3	0,1	-0,0	0,3	0,1	0,1	0,0	0,2
Formación bruta de capital fijo	0,3	-0,4	-0,5	0,3	-0,3	0,4	0,2	0,5
Construcción y otras obras	0,1	0,0	-0,3	-0,4	-0,3	0,1	0,3	0,2
Maquinaria y equipos	0,2	-0,4	-0,3	0,7	-0,0	0,3	-0,1	0,3
Variación de existencias	-0,9	0,9	0,3	0,5	0,9	-1,0	0,7	0,3
Exportación de bienes y servicios	-0,7	0,1	0,4	-1,3	-0,3	2,0	0,1	0,5
Exportación de bienes	-0,5	0,0	0,3	-1,6	0,0	1,9	0,2	0,6
Agropecuario-silvícola-pesca	0,1	0,2	0,9	-1,1	-0,1	0,4	0,2	0,1
Minería	-0,8	0,0	-0,5	-0,8	0,7	0,7	0,2	-0,2
Industria	0,2	-0,2	-0,1	0,3	-0,6	0,8	-0,2	0,7
Exportación de servicios	-0,2	0,1	0,2	0,3	-0,3	0,1	-0,1	-0,1
Importación de bienes y servicios	-0,3	0,9	0,1	0,7	-0,0	-0,3	1,1	0,9
Importación de bienes	-0,1	0,6	-0,1	0,9	0,3	-0,3	0,7	0,9
Agropecuario-silvícola-pesca	0,2	-0,1	-0,0	0,0	0,0	0,0	-0,0	0,0
Minería	0,1	-0,1	0,1	-0,0	0,1	-0,2	0,1	-0,0
Industria	-0,4	0,8	-0,2	0,9	0,2	-0,1	0,7	0,9
Importación de servicios	-0,2	0,3	0,3	-0,2	-0,3	-0,0	0,4	0,0
PIB	-0,6	0,3	0,3	-0,5	0,8	2,3	0,7	1,2

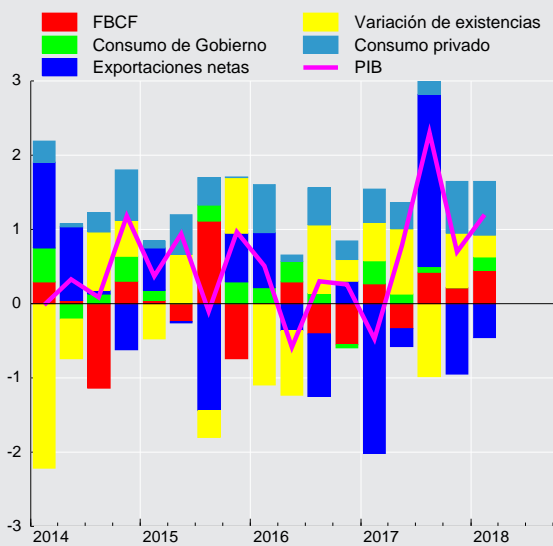
Contribución trimestral a la variación del PIB desestacionalizado (tasa, puntos porcentuales)

**CUADRO 2.14****Gasto del producto interno bruto, anual, volumen a precios del año anterior encadenado (1)**

(Miles de millones de pesos encadenados) (2)(3)

	2014	2015	2016	2017
Demanda interna	138.015	141.523	143.429	147.835
Consumo total	106.287	109.024	112.205	115.264
Consumo de hogares e IPSFL (4)	88.684	90.565	92.587	94.847
Bienes durables	7.780	7.728	8.096	8.945
Bienes no durables	37.239	37.799	38.490	39.373
Servicios	43.665	45.048	46.012	46.536
Consumo de Gobierno	17.603	18.453	19.610	20.401
Formación bruta de capital fijo	32.546	32.452	32.216	31.851
Construcción y otras obras	20.884	21.502	21.352	20.369
Maquinaria y equipos	11.663	10.983	10.898	11.454
Exportación de bienes y servicios	44.539	43.778	43.729	43.314
Exportación de bienes	38.612	38.118	38.026	37.267
Agropecuario-silvícola-pesca	2.530	2.642	2.943	2.792
Minería	22.029	21.929	21.224	20.517
Cobre	20.146	20.057	19.392	18.758
Resto	1.883	1.871	1.834	1.762
Industria	14.053	13.558	13.729	13.797
Exportación de servicios	5.927	5.656	5.695	6.012
Importación de bienes y servicios	42.242	41.778	41.850	43.822
Importación de bienes	36.670	36.419	36.481	38.531
Agropecuario-silvícola-pesca	604	623	622	694
Minería	4.711	4.425	4.639	4.574
Industria	31.355	31.360	31.289	33.191
Importación de servicios	5.572	5.360	5.370	5.333
PIB	140.312	143.547	145.364	147.530
Tasa de inversión en capital fijo	23,2	22,6	22,2	21,6
Tasa de inversión total	22,6	22,6	21,5	22,1
Variación de existencias / PIB (5)	-0,6	0,0	-0,7	0,5

CUADRO 2.15**Variación del gasto del producto interno bruto, anual, volumen a precios del año anterior encadenado (1)**

(Variación porcentual respecto de igual período del año anterior)

	2014	2015	2016	2017
Demanda interna	-0,5	2,5	1,3	3,1
Consumo total	2,9	2,6	2,9	2,7
Consumo de hogares e IPSFL (2)	2,7	2,1	2,2	2,4
Bienes durables	-2,9	-0,7	4,8	10,5
Bienes no durables	4,1	1,5	1,8	2,3
Servicios	2,5	3,2	2,1	1,1
Consumo de Gobierno	3,8	4,8	6,3	4,0
Formación bruta de capital fijo	-4,8	-0,3	-0,7	-1,1
Construcción y otras obras	-2,8	3,0	-0,7	-4,6
Maquinaria y equipos	-8,2	-5,8	-0,8	5,1
Exportación de bienes y servicios	0,3	-1,7	-0,1	-0,9
Exportación de bienes	1,7	-1,3	-0,2	-2,0
Agropecuario-silvícola-pesca	-8,1	4,4	11,4	-5,1
Minería	1,7	-0,5	-3,2	-3,3
Cobre	1,7	-0,4	-3,3	-3,3
Resto	1,4	-0,6	-2,0	-3,9
Industria	3,6	-3,5	1,3	0,5
Exportación de servicios	-7,7	-4,6	0,7	5,6
Importación de bienes y servicios	-6,5	-1,1	0,2	4,7
Importación de bienes	-6,3	-0,7	0,2	5,6
Agropecuario-silvícola-pesca	-1,0	3,2	-0,2	11,5
Minería	-1,4	-6,1	4,8	-1,4
Industria	-7,1	0,0	-0,2	6,1
Importación de servicios	-7,7	-3,8	0,2	-0,7
PIB	1,8	2,3	1,3	1,5

**CUADRO 2.16****Contribución del gasto del producto interno bruto, anual, volumen a precios del año anterior encadenado**

(Contribución porcentual respecto de igual periodo del año anterior) (1)(2)

	2014	2015	2016	2017
Demanda interna	-0,5	2,5	1,3	3,0
Consumo total	2,1	2,0	2,2	2,1
Consumo de hogares e IPSFL (3)	1,7	1,3	1,4	1,5
Bienes durables	-0,2	-0,0	0,3	0,6
Bienes no durables	1,1	0,4	0,5	0,6
Servicios	0,8	1,0	0,7	0,4
Consumo de Gobierno	0,5	0,6	0,8	0,6
Formación bruta de capital fijo	-1,2	-0,1	-0,2	-0,3
Construcción y otras obras	-0,4	0,4	-0,1	-0,7
Maquinaria y equipos	-0,8	-0,5	-0,1	0,4
Variación de existencias	-1,4	0,6	-0,7	1,2
Exportación de bienes y servicios	0,1	-0,6	-0,0	-0,3
Exportación de bienes	0,5	-0,4	-0,1	-0,5
Agropecuario-silvícola-pesca	-0,2	0,1	0,2	-0,1
Minería	0,3	-0,1	-0,4	-0,4
Cobre	0,2	-0,1	-0,4	-0,4
Resto	0,0	-0,0	-0,0	-0,0
Industria	0,4	-0,4	0,1	0,0
Exportación de servicios	-0,4	-0,2	0,0	0,2
Importación de bienes y servicios	-2,1	-0,4	0,1	1,3
Importación de bienes	-1,8	-0,2	0,0	1,3
Agropecuario-silvícola-pesca	-0,0	0,0	-0,0	0,0
Minería	-0,0	-0,2	0,1	-0,0
Industria	-1,7	0,0	-0,1	1,3
Importación de servicios	-0,3	-0,2	0,0	-0,0
PIB	1,8	2,3	1,3	1,5



CUADRO 2.17
Producto interno bruto por clase de actividad económica, trimestral, precios corrientes (1)
 (Miles de millones de pesos)

	2016			2017				2018
	II	III	IV	I	II	III	IV	I
Agropecuario-silvícola	1.123	732	1.343	2.439	1.136	737	1.286	2.387
Pesca	224	229	326	426	332	288	250	294
Minería	3.092	3.357	4.193	3.310	4.200	5.144	5.481	4.581
Minería del cobre	2.733	2.884	3.686	2.929	3.756	4.600	4.934	4.129
Otras actividades mineras	359	472	507	381	443	543	547	452
Industria manufacturera	4.722	4.325	4.514	4.631	4.725	4.449	4.568	4.808
Alimentos	1.408	1.183	1.277	1.486	1.543	1.225	1.279	1.496
Bebidas y tabaco	658	579	634	660	633	617	685	669
Textil, prendas de vestir, cuero y calzado	88	87	97	80	77	67	82	62
Maderas y muebles	277	266	289	259	272	267	264	255
Celulosa, papel e imprentas	359	392	373	366	423	460	454	508
Refinación de petróleo	445	404	383	412	396	439	365	410
Química, caucho y plástico	534	533	517	505	504	483	459	504
Minerales no metálicos y metálica básica	233	189	178	186	177	160	161	183
Productos metálicos, maq. y eq. y otros	720	693	765	677	699	730	820	723
Electricidad, gas, agua y gestión de desechos	1.352	1.344	1.395	1.378	1.325	1.393	1.536	1.501
Construcción	2.778	2.825	3.442	2.579	2.763	2.781	3.590	2.756
Comercio	3.887	3.645	4.289	4.315	3.994	3.749	4.439	4.557
Restaurantes y hoteles	848	884	961	922	915	951	1.037	1.019
Transporte	2.172	2.181	2.359	2.218	2.210	2.294	2.429	2.341
Comunicaciones y servicios de información	1.169	1.172	1.255	1.153	1.160	1.161	1.273	1.172
Servicios financieros	1.880	1.927	1.972	2.002	1.987	2.061	2.080	2.154
Servicios empresariales	4.239	4.205	4.439	4.087	4.338	4.344	4.637	4.316
Servicios de vivienda e inmobiliarios	3.254	3.306	3.455	3.484	3.460	3.479	3.602	3.628
Servicios personales (2)	4.975	5.093	5.285	4.728	5.495	5.430	5.669	5.146
Administración pública	2.021	2.012	2.062	2.161	2.084	2.063	2.126	2.273
PIB a costo de factores	37.736	37.237	41.291	39.832	40.123	40.323	44.003	42.934
Impuesto al valor agregado	3.344	3.364	3.764	3.495	3.564	3.596	4.051	3.662
Derechos de importación	141	179	217	220	170	170	231	220
PIB	41.221	40.780	45.272	43.546	43.857	44.089	48.285	46.816

CUADRO 2.18
Producto interno bruto por clase de actividad económica, anual, precios corrientes (1)
 (Miles de millones de pesos)

	2014	2015	2016	2017
Agropecuario-silvícola	4.543	5.202	5.854	5.598
Pesca	1.295	800	960	1.296
Minería	16.214	13.689	13.661	18.135
Minería del cobre	14.743	12.494	12.042	16.220
Otras actividades mineras	1.471	1.195	1.619	1.915
Industria manufacturera	16.547	18.455	18.316	18.372
Alimentos	4.421	4.902	5.245	5.534
Bebidas y tabaco	2.166	2.768	2.542	2.594
Textil, prendas de vestir, cuero y calzado	362	342	350	306
Maderas y muebles	1.041	1.145	1.113	1.062
Celulosa, papel e imprentas	1.461	1.685	1.552	1.703
Refinación de petróleo	1.464	1.729	1.691	1.612
Química, caucho y plástico	2.227	2.328	2.141	1.951
Minerales no metálicos y metálica básica	855	840	825	684
Productos metálicos, maq. y eq. y otros	2.552	2.716	2.858	2.926
Electricidad, gas, agua y gestión de desechos	3.673	4.719	5.479	5.633
Construcción	9.413	10.498	11.511	11.713
Comercio	13.777	14.730	15.993	16.497
Restaurantes y hoteles	2.832	3.219	3.546	3.825
Transporte	6.974	8.586	9.074	9.152
Comunicaciones y servicios de información	4.424	4.612	4.751	4.747
Servicios financieros	6.961	7.495	7.719	8.129
Servicios empresariales	15.542	16.535	16.992	17.406
Servicios de vivienda e inmobiliarios	10.710	12.024	13.240	14.025
Servicios personales (2)	16.194	17.674	19.612	21.322
Administración pública	6.837	7.498	8.137	8.433
PIB a costo de factores	135.938	145.737	154.846	164.281
Impuesto al valor agregado	11.967	13.120	13.722	14.705
Derechos de importación	718	749	696	791
PIB	148.624	159.606	169.264	179.776

**CUADRO 2.19****Producto interno bruto por clase de actividad económica, trimestral, volumen a precios del año anterior encadenado (1)**
(Miles de millones de pesos encadenados) (2)(3)

	2016 II	III	IV	2017 I	II	III	IV	2018 I
Agropecuario-silvícola	900	541	991	1.907	887	526	984	1.863
Pesca	183	127	151	231	204	157	158	216
Minería	3.707	3.596	3.873	3.088	3.502	3.895	4.135	3.684
Minería del cobre	3.346	3.211	3.458	2.774	3.182	3.502	3.731	3.347
Otras actividades mineras	355	385	416	310	322	389	402	336
Industria manufacturera	3.787	3.555	3.753	3.815	3.806	3.646	3.883	3.923
Alimentos	1.030	883	959	1.100	1.087	925	1.018	1.148
Bebidas y tabaco	507	447	479	481	461	444	484	478
Textil, prendas de vestir, cuero y calzado	91	89	104	92	91	87	112	97
Maderas y muebles	209	204	219	205	201	208	212	211
Celulosa, papel e imprentas	279	297	304	284	290	294	289	285
Refinación de petróleo	294	284	264	296	290	303	291	303
Química, caucho y plástico	539	536	558	532	553	547	553	536
Minerales no metálicos y metálica básica	221	208	205	206	196	194	204	205
Productos metálicos, maq. y eq. y otros	615	609	673	602	629	645	727	641
Electricidad, gas, agua y gestión de desechos	932	960	1.010	991	955	997	1.064	1.048
Construcción	2.305	2.312	2.787	2.067	2.197	2.189	2.783	2.135
Comercio	3.324	3.052	3.482	3.645	3.401	3.192	3.646	3.862
Restaurantes y hoteles	665	681	725	684	674	691	740	709
Transporte	1.778	1.811	1.899	1.823	1.803	1.871	1.971	1.912
Comunicaciones y servicios de información	1.180	1.176	1.276	1.196	1.224	1.230	1.339	1.233
Servicios financieros	1.897	1.901	1.951	1.984	1.969	1.998	2.015	2.066
Servicios empresariales	3.661	3.548	3.724	3.337	3.552	3.534	3.767	3.454
Servicios de vivienda e inmobiliarios	2.692	2.687	2.793	2.793	2.765	2.766	2.858	2.856
Servicios personales (4)	4.435	4.515	4.432	3.393	4.558	4.643	4.614	3.551
Administración pública	1.687	1.713	1.730	1.706	1.727	1.746	1.762	1.761
PIB a costo de factores	33.128	32.135	34.568	32.933	33.258	32.964	35.676	34.343
Impuesto al valor agregado	2.855	2.864	3.194	2.863	2.906	2.934	3.290	2.957
Derecho de importación	141	175	175	181	149	165	212	181
PIB	36.121	35.176	37.943	35.975	36.314	36.064	39.177	37.481

CUADRO 2.20**Variación del PIB por clase de actividad económica, trimestral, volumen a precios del año anterior encadenado (1)**
(Variación porcentual respecto de igual período del año anterior)

	2016 II	III	IV	2017 I	II	III	IV	2018 I
Agropecuario-silvícola	-3,3	-2,6	6,3	-3,9	-1,5	-2,7	-0,7	-2,3
Pesca	-14,4	-21,9	-7,8	43,6	11,5	23,9	4,6	-6,5
Minería	-4,8	-1,5	-5,5	-17,4	-5,5	8,3	6,8	19,3
Minería del cobre	-4,6	-1,4	-5,9	-18,3	-4,9	9,1	7,9	20,6
Otras actividades mineras	-7,1	-2,4	-1,1	-7,4	-9,3	1,1	-3,2	8,4
Industria manufacturera	-4,3	-2,8	-2,5	0,1	0,5	2,6	3,5	2,8
Alimentos	-1,6	0,6	-0,9	3,5	5,5	4,7	6,2	4,4
Bebidas y tabaco	-16,4	-16,1	-8,1	-4,1	-9,1	-0,7	1,0	-0,7
Textil, prendas de vestir, cuero y calzado	-3,2	7,7	8,7	10,2	0,3	-1,9	8,3	5,1
Maderas y muebles	0,6	1,0	4,3	2,9	-3,8	2,1	-3,0	2,6
Celulosa, papel e imprentas	-5,1	0,3	-1,3	-5,0	3,8	-1,2	-5,1	0,2
Refinación de petróleo	-1,2	-0,5	-9,5	-0,2	-1,5	6,9	10,0	2,4
Química, caucho y plástico	-6,8	-4,4	-0,3	-2,8	2,6	2,1	-0,9	0,6
Minerales no metálicos y metálica básica	5,1	3,9	-7,1	-9,0	-11,2	-6,7	-0,2	-0,4
Productos metálicos, maq. y eq. y otros	-0,3	-1,3	-0,4	2,3	2,3	6,0	8,0	6,5
Electricidad, gas, agua y gestión de desechos	10,8	-2,1	-7,8	1,0	2,5	3,8	5,4	5,7
Construcción	1,5	3,6	2,3	0,1	-4,7	-5,3	-0,1	3,2
Comercio	3,2	2,2	2,2	2,9	2,3	4,6	4,7	6,0
Restaurantes y hoteles	-1,0	-0,5	0,8	-0,2	1,3	1,5	2,1	3,6
Transporte	3,2	4,2	2,6	1,0	1,4	3,3	3,8	4,9
Comunicaciones y servicios de información	2,0	3,2	2,5	2,3	3,8	4,6	4,9	3,1
Servicios financieros	3,9	3,5	3,4	2,6	3,8	5,1	3,3	4,1
Servicios empresariales	-2,3	-3,5	-3,5	-5,7	-3,0	-0,4	1,2	3,5
Servicios de vivienda e inmobiliarios	4,1	2,6	2,6	3,5	2,7	2,9	2,3	2,2
Servicios personales (2)	5,9	5,5	3,2	3,3	2,8	2,8	4,1	4,6
Administración pública	3,8	3,1	2,2	1,4	2,4	1,9	1,9	3,3
PIB a costo de factores	0,8	1,1	0,2	-0,7	0,4	2,6	3,2	4,3
Impuesto al valor agregado	1,9	1,0	1,3	2,5	1,8	2,4	3,0	3,3
Derecho de importación	-3,6	18,4	1,8	18,1	5,4	-5,3	20,9	-0,0
PIB	0,9	1,2	0,3	-0,4	0,5	2,5	3,3	4,2

**CUADRO 2.21****Contribución al PIB por clase de actividad económica, trimestral, volumen a precios del año anterior encadenado**

(Contribución porcentual respecto de igual período del año anterior) (1)(2)

	2016			2017				2018
	II	III	IV	I	II	III	IV	I
Agropecuario-silvícola	-0,1	-0,0	0,2	-0,1	-0,1	-0,1	-0,0	-0,3
Pesca	-0,1	-0,1	-0,0	0,3	0,1	0,1	0,0	-0,0
Minería	-0,4	-0,0	-0,6	-1,4	-0,4	0,7	0,5	1,3
Minería del cobre	-0,4	-0,0	-0,6	-1,3	-0,3	0,7	0,5	1,3
Otras actividades mineras	-0,0	-0,0	-0,0	-0,1	-0,1	0,0	-0,0	0,1
Industria Manufacturera	-0,5	-0,3	-0,3	-0,0	0,1	0,3	0,4	0,3
Alimentos	-0,0	-0,0	-0,0	0,1	0,2	0,1	0,2	0,1
Bebidas y tabaco	-0,3	-0,3	-0,1	-0,1	-0,1	-0,0	0,0	-0,0
Textil, prendas de vestir, cuero y calzado	-0,0	0,0	0,0	0,0	0,0	-0,0	0,0	0,0
Maderas y muebles	0,0	0,0	0,0	0,0	-0,0	0,0	-0,0	0,0
Celulosa, papel e imprentas	-0,1	0,0	-0,0	-0,0	0,0	-0,0	-0,0	0,0
Refinación de petróleo	-0,0	-0,0	-0,1	-0,0	-0,0	0,1	0,1	0,0
Química, caucho y plástico	-0,1	-0,1	-0,0	-0,0	0,0	0,0	-0,0	0,0
Minerales no metálicos y metálica básica	0,0	0,0	-0,0	-0,0	-0,1	-0,0	0,0	-0,0
Productos metálicos, maq. y equipos y otros	-0,0	-0,0	-0,0	0,0	0,0	0,1	0,1	0,1
Electricidad, gas, agua y gestión de desechos	0,2	-0,1	-0,2	0,0	0,1	0,1	0,2	0,2
Construcción	0,1	0,2	0,2	-0,0	-0,3	-0,4	0,0	0,2
Comercio	0,3	0,2	0,2	0,3	0,2	0,4	0,4	0,6
Restaurantes y hoteles	-0,0	-0,0	0,0	-0,0	0,0	0,0	0,0	0,1
Transporte	0,2	0,2	0,2	0,1	0,1	0,2	0,2	0,3
Comunicaciones y servicios de información	0,1	0,1	0,1	0,1	0,1	0,1	0,1	0,1
Servicios financieros	0,2	0,2	0,2	0,1	0,2	0,2	0,1	0,2
Servicios empresariales	-0,2	-0,4	-0,3	-0,6	-0,3	-0,0	0,1	0,3
Servicios de vivienda e inmobiliarios	0,3	0,2	0,2	0,3	0,2	0,2	0,2	0,2
Servicios personales (3)	0,7	0,7	0,4	0,3	0,3	0,4	0,5	0,4
Administración Pública	0,2	0,2	0,1	0,1	0,1	0,1	0,1	0,2
PIB a costo de factores	0,7	1,0	0,2	-0,7	0,4	2,4	2,9	3,9
Impuesto al valor agregado	0,1	0,1	0,1	0,2	0,1	0,2	0,2	0,3
Derecho de importación	-0,0	0,1	0,0	0,1	0,0	-0,0	0,1	-0,0
PIB	0,9	1,2	0,3	-0,4	0,5	2,5	3,3	4,2

**CUADRO 2.22****PIB por clase de actividad económica, trimestral, volumen a precios del año anterior encadenado, desestacionalizado**

(Miles de millones de pesos encadenados) (1)(2)(3)(4)

	2016			2017				2018
	II	III	IV	I	II	III	IV	I
Agropecuario-silvícola	1.068	1.116	1.113	1.057	1.058	1.103	1.090	1.079
Pesca	155	143	156	223	174	185	168	209
Minería	3.727	3.646	3.627	3.264	3.528	3.941	3.866	3.892
Minería del cobre	3.350	3.270	3.251	2.915	3.187	3.564	3.505	3.518
Otras actividades mineras	374	373	375	342	340	376	362	372
Industria Manufacturera	3.685	3.664	3.724	3.747	3.739	3.831	3.885	3.876
Alimentos	958	962	1.000	1.011	1.009	1.046	1.080	1.066
Bebidas y tabaco	479	465	470	484	452	467	474	482
Textil, prendas de vestir, cuero y calzado	90	95	94	94	93	95	102	100
Maderas y muebles	205	204	213	209	204	211	209	218
Celulosa, papel e imprentas	288	298	297	282	299	295	282	283
Refinación de petróleo	294	277	279	287	289	297	307	295
Química, caucho y plástico	539	538	544	542	557	554	541	547
Minerales no metálicos y metálica básica	217	214	204	201	197	203	205	202
Productos metálicos, maq. y eq. y otros	615	615	624	635	641	660	678	680
Electricidad, gas, agua y gestión de desechos	990	952	950	1.007	1.019	990	994	1.075
Construcción	2.362	2.410	2.376	2.324	2.253	2.285	2.363	2.399
Comercio	3.320	3.344	3.377	3.425	3.443	3.518	3.555	3.640
Restaurantes y hoteles	683	688	693	690	693	698	707	714
Transporte	1.803	1.834	1.846	1.817	1.840	1.902	1.918	1.910
Comunicaciones y servicios de información	1.196	1.204	1.207	1.220	1.243	1.259	1.264	1.260
Servicios financieros	1.905	1.924	1.949	1.954	1.977	2.022	2.013	2.035
Servicios empresariales	3.633	3.599	3.565	3.470	3.525	3.583	3.605	3.596
Servicios de vivienda e inmobiliarios	2.725	2.717	2.747	2.776	2.795	2.799	2.813	2.838
Servicios personales (5)	4.171	4.208	4.180	4.247	4.276	4.324	4.359	4.439
Administración pública	1.697	1.712	1.718	1.708	1.738	1.745	1.750	1.764
PIB a costo de factores	33.125	33.185	33.259	33.060	33.356	34.163	34.348	34.785
Impuesto al valor agregado	2.905	2.928	2.948	2.974	2.977	3.003	3.041	3.083
Derechos de Importación	149	175	172	174	158	167	208	177
PIB	36.178	36.289	36.382	36.208	36.492	37.333	37.594	38.044

CUADRO 2.23**Variación del PIB por clase de actividad económica, trimestral, volumen a precios del año anterior encadenado, desestacionalizado**

(Variación porcentual respecto al periodo anterior) (1)

	2016			2017				2018
	II	III	IV	I	II	III	IV	I
Agropecuario-silvícola	-4,5	4,5	-0,2	-5,0	0,0	4,3	-1,2	-1,0
Pesca	-7,6	-7,5	9,0	43,1	-22,1	6,1	-9,0	24,5
Minería	-4,3	-2,2	-0,5	-10,0	8,1	11,7	-1,9	0,7
Minería del cobre	-4,9	-2,4	-0,6	-10,3	9,3	11,9	-1,7	0,4
Otras actividades mineras	2,4	-0,2	0,5	-8,6	-0,7	10,7	-3,9	2,8
Industria Manufacturera	-3,2	-0,6	1,6	0,6	-0,2	2,5	1,4	-0,2
Alimentos	-5,1	0,4	4,0	1,1	-0,2	3,7	3,2	-1,3
Bebidas y tabaco	-7,6	-2,8	1,0	2,9	-6,5	3,3	1,6	1,6
Textil, prendas de vestir, cuero y calzado	3,3	6,5	-1,0	0,1	-1,9	2,2	7,9	-2,0
Maderas y muebles	0,1	-0,5	4,2	-1,9	-2,3	3,7	-1,2	4,1
Celulosa, papel e imprentas	-2,9	3,4	-0,4	-5,1	6,3	-1,4	-4,4	0,3
Refinación de petróleo	2,2	-5,8	0,6	2,9	0,4	2,9	3,6	-4,1
Química, caucho y plástico	-2,9	-0,3	1,2	-0,4	2,8	-0,5	-2,4	1,2
Minerales no metálicos y metálica básica	-3,1	-1,1	-4,9	-1,5	-2,1	2,9	1,1	-1,5
Productos metálicos, maq. y eq. y otros	-1,8	-0,1	1,5	1,8	0,8	3,1	2,7	0,3
Electricidad, gas, agua y gestión de desechos	-0,1	-3,8	-0,2	6,1	1,1	-2,8	0,4	8,2
Construcción	2,5	2,1	-1,4	-2,2	-3,0	1,4	3,4	1,5
Comercio	-0,1	0,7	1,0	1,4	0,5	2,2	1,1	2,4
Restaurantes y hoteles	-1,2	0,7	0,7	-0,5	0,5	0,7	1,3	1,0
Transporte	-0,2	1,7	0,7	-1,6	1,3	3,4	0,8	-0,4
Comunicaciones y servicios de información	0,3	0,7	0,2	1,1	1,9	1,3	0,3	-0,3
Servicios financieros	0,1	1,0	1,3	0,2	1,2	2,3	-0,5	1,1
Servicios empresariales	-1,2	-0,9	-0,9	-2,7	1,6	1,6	0,6	-0,3
Servicios de vivienda e inmobiliarios	1,6	-0,3	1,1	1,1	0,7	0,1	0,5	0,9
Servicios personales (2)	1,6	0,9	-0,7	1,6	0,7	1,1	0,8	1,8
Administración pública	0,7	0,9	0,3	-0,6	1,7	0,4	0,3	0,8
PIB a costo de factores	-0,6	0,2	0,2	-0,6	0,9	2,4	0,5	1,3
Impuesto al valor agregado	0,0	0,8	0,7	0,9	0,1	0,9	1,3	1,4
Derechos de Importación	-0,3	17,4	-1,2	1,1	-9,7	6,2	24,1	-15,0
Producto Interno Bruto	-0,6	0,3	0,3	-0,5	0,8	2,3	0,7	1,2

**CUADRO 2.24**

Contribución al PIB por clase de actividad económica, trimestral, volumen a precios del año anterior encadenado, desestacionalizado
(Contribución porcentual respecto al periodo anterior) (1)(2)

	2016 II	III	IV	2017 I	II	III	IV	2018 I
Agropecuaria-silvícola	-0,2	0,1	-0,0	-0,2	0,0	0,1	-0,0	-0,0
Pesca	-0,0	-0,0	0,0	0,2	-0,2	0,0	-0,1	0,2
Minería	-0,4	-0,2	-0,0	-0,8	0,6	0,9	-0,2	0,2
Minería del cobre	-0,4	-0,2	-0,0	-0,7	0,6	0,8	-0,1	0,2
Otras actividades mineras	0,0	-0,0	0,0	-0,1	-0,0	0,1	-0,0	0,0
Industria Manufacturera	-0,4	-0,1	0,2	0,1	-0,0	0,3	0,2	-0,0
Alimentos	-0,2	0,0	0,1	0,0	-0,0	0,1	0,1	-0,0
Bebidas y tabaco	-0,1	-0,0	0,0	0,0	-0,1	0,0	0,0	0,0
Textil, prendas de vestir, cuero y calzado	0,0	0,0	-0,0	-0,0	-0,0	0,0	0,0	-0,0
Maderas y muebles	0,0	-0,0	0,0	-0,0	-0,0	0,0	-0,0	0,0
Celulosa, papel e imprentas	-0,0	0,0	-0,0	-0,0	0,1	-0,0	-0,0	0,0
Refinación de petróleo	0,0	-0,1	0,0	0,0	0,0	0,0	0,0	-0,0
Química, caucho y plástico	-0,0	-0,0	0,0	-0,0	0,0	-0,0	-0,0	0,0
Minerales no metálicos y metálica básica	-0,0	-0,0	-0,0	-0,0	-0,0	0,0	0,0	-0,0
Productos metálicos, maq., eq. y resto	-0,0	-0,0	0,0	0,0	0,0	0,1	0,0	0,0
Electricidad, gas, agua y gestión de desechos	-0,0	-0,1	-0,0	0,2	0,0	-0,1	0,0	0,3
Construcción	0,2	0,1	-0,1	-0,2	-0,2	0,1	0,2	0,1
Comercio	-0,0	0,1	0,1	0,1	0,1	0,2	0,1	0,2
Restaurantes y hoteles	-0,0	0,0	0,0	-0,0	0,0	0,0	0,0	0,0
Transporte	-0,0	0,1	0,0	-0,1	0,1	0,2	0,0	-0,0
Comunicaciones y servicios de información	0,0	0,0	0,0	0,0	0,1	0,0	0,0	-0,0
Servicios financieros	0,0	0,0	0,1	0,0	0,1	0,1	-0,0	0,0
Servicios empresariales	-0,1	-0,1	-0,1	-0,3	0,2	0,2	0,1	-0,0
Servicios de vivienda e inmobiliarios	0,1	-0,0	0,1	0,1	0,1	0,0	0,0	0,1
Servicios personales (3)	0,2	0,1	-0,1	0,2	0,1	0,1	0,1	0,2
Administración pública	0,0	0,0	0,0	-0,0	0,1	0,0	0,0	0,0
Impuesto al valor agregado	0,0	0,1	0,1	0,1	0,0	0,1	0,1	0,1
Derechos de Importación	-0,0	0,1	-0,0	0,0	-0,0	0,0	0,1	-0,1
PIB	-0,6	0,3	0,3	-0,5	0,8	2,3	0,7	1,2

**CUADRO 2.25****Producto interno bruto por clase de actividad económica, anual, volumen a precios del año anterior encadenado (1)**

(Miles de millones de pesos encadenados) (2)(3)

	2014	2015	2016	2017
Agropecuario-silvícola	3.889	4.259	4.416	4.304
Pesca	782	709	622	750
Minería	15.491	15.348	14.916	14.621
Minería del cobre	13.835	13.769	13.409	13.189
Otras actividades mineras	1.656	1.567	1.490	1.423
Industria manufacturera	15.217	15.268	14.907	15.150
Alimentos	4.037	3.943	3.935	4.131
Bebidas y tabaco	1.930	2.155	1.935	1.870
Textil, prendas de vestir, cuero y calzado	344	360	368	383
Maderas y muebles	822	821	831	827
Celulosa, papel e imprentas	1.227	1.215	1.180	1.156
Refinación de petróleo	1.201	1.163	1.139	1.180
Química, caucho y plástico	2.330	2.259	2.181	2.186
Minerales no metálicos y metálica básica	849	846	860	801
Productos metálicos, maq. y eq. y otros	2.477	2.498	2.486	2.604
Electricidad, gas, agua y gestión de desechos	3.680	3.807	3.884	4.008
Construcción	8.828	9.211	9.468	9.236
Comercio	12.836	13.071	13.400	13.883
Restaurantes y hoteles	2.648	2.748	2.756	2.789
Transporte	6.700	7.059	7.293	7.468
Comunicaciones y servicios de información	4.419	4.678	4.801	4.989
Servicios financieros	7.121	7.396	7.682	7.966
Servicios empresariales	14.828	14.854	14.471	14.190
Servicios de vivienda e inmobiliarios	10.218	10.552	10.870	11.182
Servicios personales (4)	15.445	15.882	16.667	17.208
Administración pública	6.356	6.604	6.812	6.942
PIB a costo de factores	128.459	131.401	133.011	134.831
Impuesto al valor agregado	11.237	11.511	11.707	11.992
Derecho de importación	616	634	644	707
PIB	140.312	143.547	145.364	147.530

CUADRO 2.26**Variación del PIB por clase de actividad económica, anual, volumen a precios del año anterior encadenado (1)**

(Variación porcentual respecto de igual período del año anterior)

	2014	2015	2016	2017
Agropecuario-silvícola	-3,5	9,5	3,7	-2,5
Pesca	23,9	-9,4	-12,3	20,7
Minería	2,3	-0,9	-2,8	-2,0
Minería del cobre	2,7	-0,5	-2,6	-1,6
Otras actividades mineras	-1,3	-5,4	-4,9	-4,5
Industria manufacturera	-0,7	0,3	-2,4	1,6
Alimentos	1,1	-2,3	-0,2	5,0
Bebidas y tabaco	-5,3	11,7	-10,2	-3,4
Textil, prendas de vestir, cuero y calzado	-8,8	4,5	2,3	4,3
Maderas y muebles	3,7	-0,1	1,2	-0,5
Celulosa, papel e imprentas	1,0	-0,9	-2,9	-2,0
Refinación de petróleo	4,2	-3,2	-2,1	3,6
Química, caucho y plástico	5,8	-3,0	-3,5	0,2
Minerales no metálicos y metálica básica	-5,3	-0,4	1,7	-6,9
Productos metálicos, maq. y eq. y otros	-6,8	0,9	-0,5	4,7
Electricidad, gas, agua y gestión de desechos	3,8	3,4	2,0	3,2
Construcción	-1,9	4,3	2,8	-2,5
Comercio	2,6	1,8	2,5	3,6
Restaurantes y hoteles	3,8	3,8	0,3	1,2
Transporte	3,1	5,3	3,3	2,4
Comunicaciones y servicios de información	2,5	5,9	2,6	3,9
Servicios financieros	3,2	3,9	3,9	3,7
Servicios empresariales	0,7	0,2	-2,6	-1,9
Servicios de vivienda e inmobiliarios	4,2	3,3	3,0	2,9
Servicios personales (2)	2,8	2,8	4,9	3,2
Administración pública	2,7	3,9	3,1	1,9
PIB a costo de factores	1,8	2,3	1,2	1,4
Impuesto al valor agregado	1,8	2,4	1,7	2,4
Derecho de importación	-4,8	2,8	1,7	9,8
PIB	1,8	2,3	1,3	1,5

**CUADRO 2.27****Contribución al PIB por clase de actividad económica, anual, volumen a precios del año anterior encadenado (1)**

(Contribución porcentual respecto de igual período del año anterior)

	2014	2015	2016	2017
Agropecuaria-silvícola	-0,1	0,3	0,1	-0,1
Pesca	0,1	-0,1	-0,1	0,1
Minería	0,3	-0,1	-0,2	-0,2
Minería del cobre	0,3	-0,0	-0,2	-0,1
Otras actividades mineras	-0,0	-0,1	-0,0	-0,0
Industria manufacturera	-0,1	0,0	-0,3	0,2
Alimentos	0,0	-0,1	-0,0	0,2
Bebidas y tabaco	-0,1	0,2	-0,2	-0,1
Textil, prendas de vestir, cuero y calzado	-0,0	0,0	0,0	0,0
Maderas y muebles	0,0	-0,0	0,0	-0,0
Celulosa, papel e imprentas	0,0	-0,0	-0,0	-0,0
Refinación de petróleo	0,0	-0,0	-0,0	0,0
Química, caucho y plástico	0,1	-0,0	-0,1	0,0
Minerales no metálicos y metálica básica	-0,0	-0,0	0,0	-0,0
Productos metálicos, maq. y equipos y otros	-0,1	0,0	-0,0	0,1
Electricidad, gas, agua y gestión de desechos	0,1	0,1	0,1	0,1
Construcción	-0,1	0,3	0,2	-0,2
Comercio	0,2	0,2	0,2	0,3
Restaurantes y hoteles	0,1	0,1	0,0	0,0
Transporte	0,1	0,3	0,2	0,1
Comunicaciones y servicios de información	0,1	0,2	0,1	0,1
Servicios financieros	0,2	0,2	0,2	0,2
Servicios empresariales	0,1	0,0	-0,3	-0,2
Servicios de vivienda e inmobiliarios	0,3	0,2	0,2	0,2
Servicios personales (2)	0,3	0,3	0,5	0,4
Administración pública	0,1	0,2	0,1	0,1
PIB a costo de factores	1,6	2,1	1,1	1,3
Impuesto al valor agregado	0,1	0,2	0,1	0,2
Derecho de importación	-0,0	0,0	0,0	0,0
PIB	1,8	2,3	1,3	1,5



CUADRO 2.28 Producto-ingreso, precios corrientes (1)

(Miles de millones de pesos)

	PIB	Ingreso de factores recibidos del resto del mundo	Ingreso de factores pagados al resto del mundo	Producto nacional bruto	Transferencias corrientes recibidas del resto del mundo	Transferencias corrientes pagadas al resto del mundo
2014	148.624	5.108	10.272	143.459	2.320	1.045
2015	159.606	5.134	9.809	154.931	2.494	1.199
2016	169.264	5.293	10.058	164.500	2.287	1.266
2017	179.776	5.825	12.832	172.770	2.573	1.332
2016 II	41.221	1.383	2.750	39.854	506	319
III	40.780	1.279	2.334	39.725	523	303
IV	45.272	1.372	2.623	44.020	565	321
2017 I	43.546	1.383	2.837	42.091	583	296
II	43.857	1.534	3.360	42.030	644	329
III	44.089	1.350	3.262	42.177	584	340
IV	48.285	1.559	3.373	46.471	762	367
2018 I	46.816	1.371	3.349	44.838	664	288

CUADRO 2.28 Producto-ingreso, precios corrientes (continuación)

(Miles de millones de pesos)

	Ingreso nacional bruto disponible	Ahorro nacional bruto	Ahorro externo	Formación bruta de capital	Formación bruta de capital fijo
2014	144.734	32.057	2.479	34.536	35.445
2015	156.227	34.226	3.729	37.955	37.934
2016	165.521	35.357	2.297	37.654	38.813
2017	174.011	36.956	2.688	39.644	38.757
2016 II	40.041	8.127	661	8.788	9.503
III	39.945	7.762	1.496	9.258	9.265
IV	44.264	9.138	468	9.606	10.905
2017 I	42.379	9.594	836	10.430	8.888
II	42.345	8.575	878	9.453	9.245
III	42.420	8.770	747	9.517	9.310
IV	46.866	10.017	227	10.243	11.315
2018 I	45.214	10.562	165	10.728	9.166



CUADRO 2.29
Ingreso nacional bruto disponible, volumen a precios del año anterior encadenado (1)

(Miles de millones de pesos encadenados) (2)(3)(4)

	PIB	Ingreso de factores recibidos del resto del mundo	Ingreso de factores pagados al resto del mundo	Producto nacional bruto		Transferencias corrientes recibidas del resto del mundo	Transferencias corrientes pagadas al resto del mundo
				Nivel	Variación interanual		
2014	140.312	4.780	9.640	135.453	2,7	2.179	980
2015	143.547	4.532	8.693	139.390	2,9	2.212	1.061
2016	145.364	4.514	8.613	141.271	1,3	1.959	1.083
2017	147.530	4.864	10.762	141.634	0,3	2.157	1.116
2016 II	36.121	1.191	2.377	34.934	1,2	437	275
III	35.176	1.097	2.010	34.266	1,1	451	261
IV	37.943	1.156	2.219	36.881	-0,1	478	271
2017 I	35.975	1.142	2.352	34.766	-1,2	484	245
II	36.314	1.288	2.834	34.769	-0,5	543	277
III	36.064	1.136	2.757	34.442	0,5	493	287
IV	39.177	1.298	2.818	37.657	2,1	637	306
2018 I	37.481	1.119	2.745	35.857	3,1	544	236

CUADRO 2.29
Ingreso nacional bruto disponible, volumen a precios del año anterior encadenado (continuación) (1)

(Miles de millones de pesos encadenados) (2)(3)(4)

	Ingreso nacional bruto disponible		Ingreso nacional bruto disponible real		Gasto interno bruto	
	Nivel	Variación interanual	Nivel	Variación interanual	Nivel	Variación interanual
2014	136.652	2,7	135.626	1,9	138.015	-0,5
2015	140.541	2,8	138.211	1,9	141.523	2,5
2016	142.142	1,1	141.418	2,3	143.429	1,3
2017	142.671	0,4	145.340	2,8	147.835	3,1
2016 II	35.094	0,9	34.570	0,3	35.126	1,1
III	34.454	0,4	34.300	2,2	35.635	0,7
IV	37.087	-0,2	37.363	3,2	37.771	0,9
2017 I	35.003	-1,4	35.058	-0,4	35.762	2,5
II	35.034	-0,2	35.592	3,0	36.384	3,6
III	34.647	0,6	35.705	4,1	36.416	2,2
IV	37.987	2,4	38.985	4,3	39.273	4,0
2018 I	36.163	3,3	36.965	5,4	37.110	3,8



CUADRO 2.30
Participación de los principales agregados macroeconómicos en el producto interno bruto, anuales, precios corrientes (1)
(Porcentaje sobre el PIB)

	2014	2015	2016	2017
PIB	100,0	100,0	100,0	100,0
Ingreso de factores recibidos del resto del mundo	3,4	3,2	3,1	3,2
Ingreso de factores pagados al resto del mundo	6,9	6,1	5,9	7,1
Producto nacional bruto	96,5	97,1	97,2	96,1
Transferencias corrientes recibidas del resto del mundo	1,6	1,6	1,4	1,4
Transferencias corrientes pagadas al resto del mundo	0,7	0,8	0,7	0,7
Ingreso nacional bruto disponible	97,4	97,9	97,8	96,8
Consumo total	75,8	76,4	76,9	76,2
Ahorro nacional bruto	21,6	21,4	20,9	20,6
Ahorro externo (excedente de la Nación en cta.cte.)	1,7	2,3	1,4	1,5
Formación bruta de capital	23,2	23,8	22,2	22,1
Formación bruta de capital fijo	23,8	23,8	22,9	21,6

Cuentas Nacionales por Sector Institucional



CUADRO 2.31
Ratios. Operaciones no financieras, operaciones financieras y balances

	2014	2015	2016	2017	2017 II	III	IV	2018 I
Economía nacional (porcentaje sobre el PIB)								
Ahorro bruto	21,6	21,4	20,9	20,6	20,2	20,4	20,6	20,7
Capacidad/Necesidad de financiamiento	-1,7	-2,1	-1,4	-1,5	-2,1	-1,6	-1,5	-1,1
Activos financieros netos	-9,4	-16,1	-17,5	-19,9	-17,4	-19,8	-19,9	-20,1
Hogares (porcentaje sobre el ingreso disponible)								
Ahorro bruto	11,3	10,2	10,8	11,0	10,8	10,9	11,0	11,0
Capacidad/Necesidad de financiamiento	6,3	5,0	5,1	5,9	5,5	5,8	5,9	6,0
Activos financieros netos	189,6	193,2	191,1	195,7	196,3	196,1	195,7	194,3
Deuda	62,7	65,9	67,5	71,1	69,0	69,6	71,1	71,5
Empresas no financieras (porcentaje sobre el PIB)								
Ahorro bruto	8,8	10,1	10,5	11,3	10,5	10,8	11,3	11,1
Formación bruta de capital	16,6	16,5	14,6	15,4	15,2	15,4	15,4	15,2
Capacidad/Necesidad de financiamiento	-7,1	-5,3	-3,5	-3,6	-4,1	-4,1	-3,6	-3,5
Activos financieros netos	-126,8	-138,1	-133,5	-128,6	-135,3	-133,2	-128,6	-127,2
Deuda	101,2	109,9	106,4	99,6	104,7	102,2	99,6	98,3
Sociedades financieras (porcentaje sobre el PIB)								
Ahorro bruto	3,1	2,3	2,0	1,3	1,7	1,6	1,3	1,5
Capacidad/Necesidad de financiamiento	2,8	2,0	1,4	1,0	1,3	1,3	1,0	1,2
Préstamos	88,1	90,4	90,2	89,8	90,5	89,4	89,8	89,7
Deuda	123,4	125,9	125,1	121,2	123,0	119,6	121,2	119,6
Gobierno (porcentaje sobre el PIB)								
Ahorro bruto	2,2	2,3	1,2	0,8	0,8	0,9	0,8	1,0
Capacidad/Necesidad de financiamiento	-1,5	-2,1	-2,7	-2,8	-2,9	-2,7	-2,8	-2,6
Activos financieros netos	4,2	4,8	-0,6	-4,2	-0,2	-1,9	-4,2	-4,3
Deuda	17,8	19,7	23,3	24,9	25,7	24,8	24,9	24,7

**CUADRO 2.32****Economía Nacional. Operaciones no financieras, operaciones financieras y balances financieros (1)**

(Miles de millones de pesos)

	2014	2015	2016	2017	2017 II	III	IV	2018 I
Operaciones no financieras								
Rentas de la producción (2)	132.330	141.776	150.591	159.744	38.999	39.182	42.845	41.784
Rentas de la propiedad netas (3)	-5.025	-4.460	-4.516	-6.751	-1.761	-1.849	-1.750	-1.918
Impuestos netos de subvenciones	16.154	17.615	18.425	19.778	4.793	4.843	5.376	4.972
Transferencias corrientes netas	1.275	1.296	1.021	1.241	315	243	395	376
Ingreso disponible bruto	144.734	156.227	165.521	174.011	42.345	42.420	46.866	45.214
Consumo final efectivo (menos)	112.678	122.001	130.163	137.054	33.770	33.650	36.850	34.651
Ahorro bruto	32.057	34.226	35.357	36.956	8.575	8.770	10.017	10.562
Transferencias netas de capital	6	437	5	44	1	1	1	24
Formación bruta de capital (menos)	34.536	37.955	37.654	39.644	9.453	9.517	10.243	10.728
Capacidad/Necesidad de financiamiento	-2.473	-3.292	-2.292	-2.644	-877	-747	-226	-141
Operaciones financieras								
Adquisición neta de activos financieros	62.951	54.729	59.677	48.100	15.518	7.041	16.160	14.900
Efectivo y depósitos	10.362	6.470	7.747	-541	-907	714	6.574	-2.193
Títulos	4.971	6.644	17.060	6.048	4.685	-2.726	-690	2.090
Derivados (4)	911	502	486	-58	48	-10	18	-9
Préstamos	12.989	19.745	12.182	12.583	4.212	2.401	4.332	3.632
Acciones y otras participaciones	13.883	5.691	5.689	15.808	5.833	3.387	2.348	5.669
Fondos de pensiones y seguros	8.728	9.140	9.146	10.149	2.642	2.317	2.740	2.445
Otras cuentas (5)	11.107	6.537	7.367	4.111	-995	958	837	3.266
Pasivos netos contraídos	65.425	58.021	61.969	50.743	16.395	7.787	16.386	15.041
Efectivo y depósitos	7.783	8.122	5.990	4.124	506	2.123	5.856	-733
Títulos	10.197	7.342	13.986	11.445	6.212	-508	1.804	2.987
Préstamos	15.701	18.997	13.802	12.233	4.060	2.825	4.902	4.523
Acciones y otras participaciones	13.094	8.053	11.256	8.433	3.528	1.116	-685	3.870
Fondos de pensiones y seguros	8.728	9.140	9.146	10.149	2.642	2.317	2.740	2.445
Otras cuentas	9.921	6.366	7.789	4.360	-552	-85	1.768	1.949
Capacidad/Necesidad de financiamiento	-2.473	-3.292	-2.292	-2.644	-877	-747	-226	-141
Balances financieros								
Activos Financieros Netos	-14.043	-25.642	-29.634	-35.815	-30.114	-34.945	-35.815	-36.707
Activos	1.010.475	1.093.193	1.160.829	1.238.086	1.207.572	1.221.858	1.238.086	1.245.579
Efectivo y depósitos	130.798	141.932	147.577	144.824	139.705	139.218	144.824	142.288
Títulos	123.661	138.163	156.475	159.764	168.312	162.567	159.764	162.397
Derivados (4)	252	-582	119	526	133	229	526	816
Préstamos	142.429	165.432	174.522	183.222	179.537	180.317	183.222	186.006
Acciones y otras participaciones	386.113	397.461	414.452	461.483	437.497	454.603	461.483	460.952
Fondos de pensiones y seguros	131.546	144.498	155.612	172.220	167.278	169.966	172.220	174.142
Otras cuentas (5)	95.677	106.289	112.072	116.047	115.109	114.958	116.047	118.979
Pasivos	1.024.519	1.118.835	1.190.463	1.273.902	1.237.686	1.256.803	1.273.902	1.282.286
Efectivo y depósitos	111.991	122.218	127.299	130.284	123.405	124.921	130.284	129.328
Títulos	112.458	127.145	144.572	154.320	157.288	154.087	154.320	155.921
Préstamos	185.903	215.303	222.628	226.861	225.244	224.787	226.861	230.206
Acciones y otras participaciones	387.851	404.483	429.508	475.651	450.886	469.714	475.651	475.703
Fondos de pensiones y seguros	131.546	144.498	155.612	172.220	167.278	169.966	172.220	174.142
Otras cuentas	94.769	105.187	110.844	114.566	113.585	113.328	114.566	116.986

**CUADRO 2.33****Hogares e IPSFL. Operaciones no financieras, operaciones financieras y balances financieros (1)**

(Miles de millones de pesos)

	2014	2015	2016	2017	2017 II	III	IV	2018 I
Operaciones no financieras								
Rentas de la producción (remuneración, ingreso mixto y excedente bruto)	75.998	81.734	87.697	92.340	22.723	22.984	24.032	23.682
Rentas de la propiedad netas (2)	26.155	27.519	28.304	29.433	7.658	7.024	8.049	7.360
Impuestos netos de subvenciones	-2.356	-3.091	-2.902	-2.919	-767	-575	-553	-1.074
Prestaciones sociales netas de cotizaciones	-3.551	-3.260	-3.013	-4.213	-1.118	-883	-1.348	-924
Transferencias corrientes netas	2.014	2.450	2.601	2.564	553	671	805	463
Ingreso disponible bruto	98.261	105.352	112.687	117.205	29.048	29.222	30.986	29.508
Transferencias sociales en especie (salud, educación y otros)	9.767	11.049	12.872	14.340	3.908	3.586	3.859	3.598
Ingreso disponible bruto ajustado	108.028	116.401	125.559	131.545	32.956	32.808	34.844	33.106
Consumo final efectivo (menos)	103.571	112.318	119.814	126.295	31.482	31.068	33.722	32.133
Variación neta en los fondos de pensiones (3)	6.676	6.643	6.438	7.649	1.952	1.736	2.171	1.846
Ahorro bruto	11.133	10.726	12.183	12.899	3.427	3.475	3.293	2.819
Transferencias netas de capital	1.219	1.483	1.332	1.239	286	336	258	458
Formación bruta de capital (menos)	6.147	6.899	7.742	7.207	1.707	1.741	2.146	1.674
Capacidad/Necesidad de financiamiento	6.205	5.310	5.773	6.931	2.005	2.069	1.405	1.602
Operaciones financieras								
Adquisición neta de activos financieros	14.267	13.818	13.275	15.265	4.090	3.757	4.296	3.339
Efectivo y depósitos	2.192	4.574	3.212	3.274	528	749	2.396	318
Títulos	41	-15	-8	-16	-12	2	-2	8
Acciones y otras participaciones	3.330	-2	1.170	1.925	387	302	594	873
Fondos de pensiones y seguros	8.664	9.069	9.076	10.027	2.600	2.294	2.708	2.422
Otras cuentas (4)	40	192	-174	55	587	410	-1.399	-281
Pasivos netos contraídos	8.062	8.508	7.502	8.334	2.085	1.687	2.891	1.737
Préstamos	7.767	7.948	7.017	7.858	2.008	1.708	2.494	1.733
Otras cuentas	296	560	484	477	77	-21	397	4
Capacidad/Necesidad de financiamiento	6.205	5.310	5.773	6.931	2.005	2.069	1.405	1.602
Balances financieros								
Activos Financieros Netos	186.262	203.515	215.398	229.343	225.586	227.361	229.343	230.762
Activos	247.887	272.890	291.420	312.716	304.859	308.086	312.716	315.619
Efectivo y depósitos	29.744	35.061	38.029	40.994	38.232	38.786	40.994	41.258
Títulos	272	344	301	244	282	263	244	249
Acciones y otras participaciones	87.348	93.914	98.635	100.481	100.309	100.307	100.481	101.206
Fondos de pensiones y seguros	129.847	142.647	153.668	170.078	165.196	167.857	170.078	171.975
Otras cuentas (4)	675	924	786	919	840	873	919	932
Pasivos	61.625	69.375	76.022	83.374	79.273	80.725	83.374	84.857
Préstamos	58.312	65.493	71.655	78.531	74.812	76.285	78.531	80.012
Otras cuentas	3.314	3.882	4.367	4.843	4.461	4.440	4.843	4.845
MEMORANDO: Información sobre ahorro de hogares								
Ahorro previsional	9.609	10.180	10.328	11.292	2.882	2.603	3.120	2.931
Ahorro no previsional	1.524	546	1.855	1.607	545	872	173	-112
Ahorro total	11.133	10.726	12.183	12.899	3.427	3.475	3.293	2.819

**CUADRO 2.34****Empresas no financieras. Operaciones no financieras, operaciones financieras y balances financieros (1)**

(Miles de millones de pesos)

	2014	2015	2016	2017	2017 II	III	IV	2018 I
Operaciones no financieras								
Rentas de la producción (excedente bruto)	51.062	54.350	57.041	61.275	14.643	14.775	17.158	16.550
Rentas de la propiedad netas (2)	698	-1.228	-1.772	-2.063	221	-665	-961	-327
Ingreso empresarial bruto	51.760	53.122	55.269	59.213	14.864	14.110	16.197	16.223
Rentas distribuidas y utilidades reinvertidas (menos)	33.529	30.573	30.881	32.952	9.513	7.808	8.757	8.532
Impuestos netos de subvenciones	-5.228	-6.628	-6.588	-6.098	-1.575	-1.628	-1.040	-2.099
Transferencias corrientes netas	115	242	-9	88	-414	199	200	-50
Ahorro bruto	13.119	16.163	17.792	20.251	3.361	4.874	6.600	5.543
Transferencias netas de capital	943	1.784	1.026	1.003	293	144	371	246
Formación bruta de capital (menos)	24.626	26.356	24.786	27.649	6.859	6.665	6.030	8.357
Capacidad/Necesidad de financiamiento	-10.564	-8.409	-5.967	-6.395	-3.205	-1.648	942	-2.568
Operaciones financieras								
Adquisición neta de activos financieros	15.778	11.634	12.444	3.704	-995	-20	3.591	2.112
Efectivo y depósitos	1.294	-251	3.161	-1.246	-2.902	1.149	2.533	-1.061
Títulos	-443	-1.354	558	246	382	-230	-454	969
Derivados (3)	722	369	686	366	130	64	103	-127
Préstamos	1.254	6.931	1.260	928	202	338	102	183
Acciones y otras participaciones	6.233	2.199	1.434	1.608	3.122	-1.879	-1.030	790
Fondos de pensiones y seguros	25	39	19	36	17	5	9	7
Otras cuentas (4)	6.693	3.702	5.325	1.766	-1.946	533	2.327	1.350
Pasivos netos contraídos	26.343	20.043	18.411	10.099	2.210	1.627	2.649	4.680
Títulos	2.970	2.518	1.106	1.884	462	1.052	-172	405
Préstamos	8.751	9.296	7.580	3.878	654	1.530	914	3.540
Acciones y otras participaciones	6.323	4.371	3.120	3.156	1.554	-798	1.366	-35
Acciones cotizadas	382	177	1.002	76	0	49	0	55
Acciones no cotizadas y otras participaciones	5.940	4.194	2.118	3.080	1.554	-847	1.366	-90
Otras cuentas	8.299	3.859	6.605	1.182	-460	-157	541	770
Capacidad/Necesidad de financiamiento	-10.564	-8.409	-5.967	-6.395	-3.205	-1.648	942	-2.568
Balances financieros								
Activos Financieros Netos	-188.516	-220.373	-225.973	-231.187	-234.670	-235.525	-231.187	-232.876
Activos	261.458	284.164	298.255	305.329	297.904	301.369	305.329	301.327
Efectivo y depósitos	40.534	42.206	44.156	41.501	38.911	39.417	41.501	40.271
Títulos	7.729	8.711	8.538	7.888	8.681	7.867	7.888	8.368
Derivados (3)	144	-690	-264	285	-211	-101	285	801
Préstamos	8.315	17.125	17.424	16.961	17.813	17.448	16.961	16.870
Acciones y otras participaciones	135.989	141.632	147.948	156.293	152.024	156.021	156.293	151.771
Fondos de pensiones y seguros	476	518	533	579	563	567	579	590
Otras cuentas (4)	68.271	74.662	79.920	81.822	80.123	80.151	81.822	82.655
Pasivos	449.973	504.537	524.229	536.517	532.574	536.894	536.517	534.202
Títulos	34.177	40.050	42.148	44.085	44.464	44.660	44.085	42.318
Préstamos	108.023	126.806	129.503	126.285	128.804	127.597	126.285	129.003
Acciones y otras participaciones	234.009	256.704	267.221	279.865	272.379	278.254	279.865	275.257
Acciones cotizadas	90.633	87.231	90.998	111.965	98.047	108.669	111.965	108.780
Acciones no cotizadas y otras participaciones	143.376	169.473	176.223	167.900	174.332	169.584	167.900	166.477
Otras cuentas	73.764	80.977	85.356	86.282	86.927	86.384	86.282	87.624
De las cuales: Con el exterior	6.100	6.032	5.642	5.715	5.601	5.530	5.715	5.620
Factoring y securitizadoras	2.108	2.582	2.802	3.022	2.816	2.823	3.022	2.990

**CUADRO 2.35****Gobierno general. Operaciones no financieras, operaciones financieras y balances financieros (1)(2)**

(Miles de millones de pesos)

	2014	2015	2016	2017	2017 II	III	IV	2018 I
Operaciones no financieras								
Rentas de la producción (consumo de capital fijo)	1.653	1.823	1.956	1.985	490	479	544	481
Rentas de la propiedad netas (3)	-159	-806	-614	-697	63	-464	136	-467
Impuestos netos de subvenciones	24.540	28.086	28.845	30.227	7.705	7.279	7.208	8.470
Prestaciones sociales netas de cotizaciones	-3.125	-3.383	-3.425	-3.436	-833	-853	-824	-922
Transferencias corrientes netas	-798	-1.332	-1.553	-1.501	143	-639	-651	-47
Ingreso disponible bruto	22.111	24.388	25.209	26.578	7.567	5.803	6.414	7.515
Transferencias sociales en especie (salud, educación y otros) (menos)	9.767	11.049	12.872	14.340	3.908	3.586	3.859	3.598
Ingreso disponible bruto ajustado	12.344	13.339	12.337	12.238	3.659	2.216	2.555	3.917
Consumo final efectivo (menos)	9.106	9.683	10.350	10.759	2.289	2.582	3.127	2.518
Ahorro bruto	3.237	3.655	1.987	1.478	1.371	-365	-572	1.398
Transferencias netas de capital	-2.141	-2.828	-2.353	-2.198	-577	-479	-628	-679
Formación bruta de capital (menos)	3.344	4.134	4.175	4.265	904	898	1.785	699
Capacidad/Necesidad de financiamiento	-2.248	-3.307	-4.541	-4.984	-111	-1.742	-2.986	20
Operaciones financieras								
Adquisiciones netas de activos financieros	1.733	1.065	3.484	2.287	4.383	-1.347	-1.298	564
Efectivo y depósitos	692	-50	244	321	1.303	-607	-4	-103
Títulos	-68	-498	669	16	1.738	-764	-1.529	-242
Préstamos	364	769	605	448	422	20	81	55
Acciones y otras participaciones	251	110	888	87	421	-135	-322	92
Fondos de pensiones y seguros	1	2	1	2	1	0	0	0
Otras cuentas (4)	493	732	1.078	1.413	497	139	476	761
Pasivos netos contraídos	3.981	4.371	8.025	7.271	4.493	395	1.688	544
Títulos	3.398	3.656	7.378	6.700	4.475	338	1.540	191
Préstamos	-34	-39	175	21	29	-14	22	20
Otras cuentas	617	754	472	549	-11	71	125	332
Capacidad/Necesidad de financiamiento	-2.248	-3.307	-4.541	-4.984	-111	-1.742	-2.986	20
Balances financieros								
Activos Financieros Netos	6.269	7.722	-995	-7.563	-273	-3.321	-7.563	-7.798
Activos	39.539	46.680	46.535	45.738	52.622	49.012	45.738	46.268
Efectivo y depósitos	8.813	9.187	9.499	9.938	10.584	9.947	9.938	9.862
Títulos	13.735	15.041	14.841	14.189	17.405	16.147	14.189	13.860
Préstamos	3.206	3.959	4.469	4.911	4.815	4.832	4.911	4.965
Acciones y otras participaciones	7.057	9.929	8.334	6.424	9.250	7.627	6.424	6.264
Fondos de pensiones y seguros	21	23	24	26	25	25	26	26
Otras cuentas (4)	6.708	8.542	9.368	10.250	10.543	10.433	10.250	11.291
Pasivos	33.270	38.958	47.530	53.301	52.895	52.333	53.301	54.066
Títulos	25.509	30.348	38.307	43.573	43.310	42.724	43.573	43.949
Préstamos	961	1.045	1.191	1.166	1.202	1.163	1.166	1.227
Otras cuentas	6.801	7.565	8.032	8.562	8.384	8.445	8.562	8.890
MEMORANDO: Información fondos soberanos								
Fondo de estabilización económica y social, FEES								
Saldo de Operaciones financieras, FEES (5)	-171	-180	109	99	27	25	24	25
Valor de mercado, FEES	8.922	9.879	9.190	9.068	9.551	9.308	9.068	9.041
Fondo de reserva de pensiones, FRP								
Saldo de Operaciones financieras, FRP (5)	382	411	132	269	371	-168	32	32
Valor de mercado, FRP	4.825	5.738	5.914	6.159	6.545	6.241	6.159	6.128
Total saldo de operaciones financieras de fondos soberanos (5)	212	231	241	368	398	-143	56	57
Total valor de mercado de fondos soberanos	13.747	15.617	15.104	15.227	16.096	15.549	15.227	15.169

**CUADRO 2.36****Sociedades financieras. Operaciones no financieras, operaciones financieras y balances financieros (1)**

(Miles de millones de pesos)

	2014	2015	2016	2017	2017 II	III	IV	2018 I
Operaciones no financieras								
Rentas de la producción (excedente bruto)	3.617	3.869	3.897	4.143	1.143	944	1.111	1.071
Rentas de la propiedad netas (2)	1.809	628	447	-473	-190	64	-217	48
Impuestos netos de subvenciones	-802	-752	-931	-1.432	-570	-233	-239	-325
Prestaciones sociales netas de cotizaciones	6.676	6.643	6.438	7.649	1.952	1.736	2.171	1.846
Transferencias corrientes netas	-57	-64	-18	90	34	13	41	9
Ingreso disponible bruto	11.244	10.324	9.832	9.977	2.369	2.522	2.867	2.648
Variación neta en los fondos de pensiones (menos) (3)	6.676	6.643	6.438	7.649	1.952	1.736	2.171	1.846
Ahorro bruto	4.568	3.681	3.395	2.328	417	786	695	802
Formación bruta de capital (menos)	419	566	952	523	-16	213	282	-2
Capacidad/Necesidad de financiamiento	4.134	3.113	2.443	1.805	433	574	413	805
Operaciones financieras								
Adquisición neta de activos financieros	31.173	28.212	30.474	26.844	8.040	4.651	9.572	8.885
Efectivo y depósitos	6.184	2.196	1.130	-2.890	163	-577	1.649	-1.347
Títulos	5.441	8.512	15.840	5.802	2.577	-1.734	1.296	1.355
Derivados (4)	189	133	-200	-424	-82	-74	-85	118
Préstamos	11.370	12.045	10.318	11.207	3.588	2.043	4.149	3.394
Acciones y otras participaciones	4.069	3.385	2.197	12.188	1.903	5.098	3.107	3.915
Fondos de pensiones y seguros	38	30	50	84	24	18	23	16
Otras cuentas (5)	3.880	1.911	1.138	878	-133	-123	-567	1.436
Pasivos netos contraídos	27.039	25.099	28.032	25.039	7.607	4.077	9.158	8.081
Efectivo y depósitos	7.783	8.122	5.990	4.124	506	2.123	5.856	-733
Títulos	3.828	1.168	5.501	2.861	1.275	-1.898	436	2.391
Préstamos	-782	1.792	-970	476	1.369	-399	1.472	-770
Acciones y otras participaciones	6.772	3.683	8.136	5.278	1.973	1.914	-2.051	3.905
Fondos de pensiones y seguros	8.728	9.140	9.146	10.149	2.642	2.317	2.740	2.445
Otras cuentas	709	1.194	228	2.151	-158	21	705	843
Capacidad/Necesidad de financiamiento	4.134	3.113	2.443	1.805	433	574	413	805
Balances financieros								
Activos Financieros Netos	-18.059	-16.506	-18.063	-26.408	-20.758	-23.461	-26.408	-26.795
Activos	461.592	489.459	524.620	574.303	552.186	563.391	574.303	582.366
Efectivo y depósitos	51.707	55.478	55.893	52.390	51.978	51.068	52.390	50.897
Títulos	101.925	114.067	132.794	137.443	141.945	138.290	137.443	139.921
Derivados(4)	108	109	383	241	343	331	241	14
Préstamos	130.907	144.348	152.629	161.351	156.909	158.037	161.351	164.171
Acciones y otras participaciones	155.719	151.986	159.536	198.286	175.914	190.648	198.286	201.712
Fondos de pensiones y seguros	1.203	1.310	1.387	1.536	1.494	1.517	1.536	1.550
Otras cuentas (5)	20.023	22.162	21.998	23.056	23.603	23.501	23.056	24.100
Pasivos	479.650	505.965	542.682	600.711	572.944	586.851	600.711	609.161
Efectivo y depósitos	111.991	122.218	127.299	130.284	123.405	124.921	130.284	129.328
Títulos	52.772	56.747	64.116	66.662	69.515	66.703	66.662	69.654
Préstamos	18.608	21.959	20.279	20.879	20.426	19.741	20.879	19.964
Acciones y otras participaciones	153.842	147.780	162.287	195.786	178.507	191.461	195.786	200.446
Fondos de pensiones y seguros	131.546	144.498	155.612	172.220	167.278	169.966	172.220	174.142
Otras cuentas	10.891	12.763	13.088	14.879	13.813	14.059	14.879	15.627

**CUADRO 2.37****Exposiciones intersectoriales. Dinero legal por sector de contrapartida. Operaciones financieras y balances (1)**

(Miles de millones de pesos)

	2014	2015	2016	2017	2017 II	III	IV	2018 I
Operaciones financieras								
Banco Central, pasivos	660	840	234	318	144	146	297	-146
Bancos y cooperativas, activos	274	354	-185	54	64	132	-101	37
Compañías de seguro, activos	7	0	1	2	-13	0	2	1
Gobierno general, activos	-6	24	5	30	-19	1	10	18
Empresas no financieras, activos	226	28	-138	1	1	-2	1	1
Hogares, activos	159	432	551	232	111	14	385	-203
Resto del mundo, pasivos	-9	30	54	22	9	1	-37	32
Banco Central, activos	0	-0	0	-0	-0	-0	-0	-0
Bancos y cooperativas, activos	-10	30	53	23	10	1	-37	32
Balances financieros								
Banco Central, pasivos	7.578	8.418	8.652	8.970	8.528	8.674	8.970	8.825
Bancos y cooperativas, activos	2.212	2.566	2.381	2.436	2.405	2.537	2.436	2.472
Compañías de seguro, activos	28	29	29	31	29	29	31	33
Gobierno general, activos	1.406	1.431	1.435	1.464	1.454	1.454	1.464	1.482
Empresas no financieras, activos	680	709	571	572	572	570	572	573
Hogares, activos	3.251	3.683	4.235	4.468	4.068	4.083	4.468	4.264
Resto del mundo, pasivos	176	238	277	273	332	320	273	301
Banco Central, activos	1	1	1	1	1	1	1	0
Bancos y cooperativas, activos	175	238	276	273	332	319	273	301

**CUADRO 2.38****Exposiciones intersectoriales. Depósitos por sector de contrapartida. Operaciones financieras y balances financieros (1)**
(Miles de millones de pesos)

	2014	2015	2016	2017	2017 II	III	IV	2018 I
Operaciones financieras								
Banco Central, pasivos	933	-686	205	-1.188	-1.117	392	876	-445
Bancos y cooperativas, activos	43	168	-165	-755	-1.216	380	949	-232
Gobierno general, activos	893	-843	368	-433	100	12	-75	-211
Resto del mundo, activos	-3	-11	3	-0	-0	-1	2	-1
Bancos y cooperativas, pasivos	6.189	7.969	5.551	4.994	1.479	1.585	4.684	-143
Bancos y cooperativas, activos	-1.030	1.129	-368	-67	560	-59	-119	-54
Fondos de inversión del mercado monetario, activos	1.117	618	654	364	-45	576	-1.234	1.427
Otros intermediarios y Auxiliares financieros, activos	1.761	-694	498	-82	380	-885	-152	94
Compañías de seguros, activos	60	134	80	43	-37	-8	-20	28
Fondos de pensiones, activos	2.190	1.801	-1.091	1.360	1.180	951	1.073	-961
Gobierno general, activos	-925	1.114	-100	704	1.220	-710	191	-116
Empresas no financieras, activos	1.024	-382	3.257	-823	-2.258	951	2.539	-1.084
Hogares e IPSFL, activos	2.047	4.133	2.664	3.063	495	695	2.016	497
Resto del mundo, activos	-54	117	-43	433	-15	75	390	27
Otros intermediarios y Auxiliares financieros, pasivos	0	0	0	0	0	0	0	0
Hogares e IPSFL, activos	0	0	0	0	0	0	0	0
Resto del mundo, pasivos	2.571	-1.565	1.895	-4.255	-1.438	-1.336	1.147	-1.466
Banco Central, activos	692	-138	1.204	-2.455	-491	-1.072	336	-757
Bancos y cooperativas, activos	1.778	-371	629	-1.108	-180	-582	897	-873
Otros intermediarios y Auxiliares financieros, activos	-726	-883	-15	-164	45	55	6	-33
Compañías de seguros, activos	49	-6	-22	-27	-2	-8	0	0
Fondos de pensiones, activos	17	67	89	-75	-91	-58	51	-56
Gobierno general, activos	730	-345	-28	20	3	90	-130	207
Empresas no financieras, activos	45	103	42	-424	-644	199	-7	23
Hogares e IPSFL, activos	-14	9	-3	-21	-78	40	-5	23
Balances financieros								
Banco Central, pasivos	7.818	7.517	7.568	6.207	5.081	5.387	6.207	5.731
Bancos y cooperativas, activos	6.542	7.040	6.731	5.837	4.619	4.931	5.837	5.580
Gobierno general, activos	1.227	420	780	318	407	404	318	101
Resto del mundo, activos	49	57	57	51	54	52	51	49
Bancos y cooperativas, pasivos	96.595	106.283	111.079	115.107	109.796	110.861	115.107	114.772
Bancos y cooperativas, activos	5.617	6.875	6.555	6.464	6.684	6.604	6.464	6.405
Fondos de inversión del mercado monetario, activos	12.508	13.133	13.787	14.151	14.810	15.385	14.151	15.578
Otros intermediarios y Auxiliares financieros, activos	4.995	4.247	4.797	4.889	5.855	5.015	4.889	4.928
Compañías de seguros, activos	1.121	1.269	1.364	1.422	1.444	1.440	1.422	1.426
Fondos de pensiones, activos	8.364	9.940	8.812	10.111	8.143	9.097	10.111	9.136
Gobierno general, activos	3.598	4.884	5.042	5.929	6.339	5.675	5.929	5.854
Empresas no financieras, activos	34.866	35.866	38.165	36.264	33.630	34.074	36.264	35.088
Hogares e IPSFL, activos	24.826	29.111	31.707	34.674	32.080	32.716	34.674	35.146
Resto del mundo, activos	699	958	849	1.204	812	854	1.204	1.211
Otros intermediarios y Auxiliares financieros, pasivos	0	0	0	0	0	0	0	0
Hogares e IPSFL, activos	0	0	0	0	0	0	0	0
Resto del mundo, pasivos	18.719	19.736	20.416	15.041	16.328	14.389	15.041	13.437
Banco Central, activos	3.819	4.200	5.110	2.439	3.380	2.182	2.439	1.663
Bancos y cooperativas, activos	3.679	3.846	4.244	2.869	2.753	2.067	2.869	1.945
Otros intermediarios y Auxiliares financieros, activos	1.760	1.019	949	748	744	769	748	756
Compañías de seguros, activos	108	122	92	59	73	62	59	70
Fondos de pensiones, activos	116	199	272	180	203	136	180	121
Gobierno general, activos	2.582	2.452	2.242	2.228	2.384	2.414	2.228	2.424
Empresas no financieras, activos	4.988	5.631	5.420	4.665	4.709	4.772	4.665	4.611
Hogares e IPSFL, activos	1.667	2.267	2.087	1.852	2.084	1.987	1.852	1.847

**CUADRO 2.39****Exposiciones intersectoriales. Títulos de deuda por sector de contrapartida. Operaciones financieras y balances (1)**

(Miles de millones de pesos)

	2014	2015	2016	2017	2017 II	III	IV	2018 I
Operaciones financieras								
Banco Central, pasivos	-566	256	1.423	-384	647	-1.503	-27	-260
Bancos comerciales y cooperativas, activos	356	1.081	1.730	1.049	304	268	928	101
Otros intermediarios y auxiliares financieros, activos	267	-67	230	-116	-125	-143	-57	117
Gobierno general, activos	-46	-209	377	77	501	-387	-621	-193
Empresas no Financieras, activos	-534	391	81	466	48	91	-78	193
Fondos de pensiones, activos	-684	-519	-1.140	-1.607	-106	-919	-268	-843
Compañías de seguro, activos	-54	-7	11	-42	50	-60	-15	-14
Fondos de inversión del mercado monetario, activos	203	-264	105	-183	74	-344	-61	480
Resto del mundo, activos	-74	-151	29	-27	-98	-8	145	-101
Bancos comerciales y cooperativas, pasivos	3.422	1.511	3.626	2.577	199	-408	588	2.702
Bancos comerciales y cooperativas, activos	-411	-38	-597	294	-158	22	80	53
Otros intermediarios y auxiliares financieros, activos	1.495	1.468	639	104	256	38	-657	-69
Gobierno general, activos	61	57	28	27	9	9	11	12
Empresas no Financieras, activos	544	-73	228	-282	-60	-106	-68	352
Fondos de pensiones, activos	249	561	3.894	2.589	610	-197	766	2.121
Compañías de seguro, activos	2	354	-85	-110	-42	18	67	-56
Fondos de inversión del mercado monetario, activos	156	164	51	42	5	1	-79	192
Resto del mundo, activos	1.326	-982	-534	-88	-422	-194	469	98
Otros intermediarios y auxiliares financieros, pasivos	972	-599	452	669	428	13	-126	-51
Bancos comerciales y cooperativas, activos	-45	-5	75	-1	-1	1	4	-13
Otros intermediarios y auxiliares financieros, activos	17	-140	196	259	66	43	48	135
Gobierno general, activos	-0	-0	-0	0	0	0	0	0
Empresas no Financieras, activos	219	-213	50	72	5	-36	17	-4
Hogares, activos	42	-21	-1	-14	-14	4	-1	4
Fondos de pensiones, activos	-175	-306	-5	184	16	1	83	9
Compañías de seguro, activos	42	82	-14	163	17	4	53	-26
Fondos de inversión del mercado monetario, activos	-11	0	-0	-0	-0	-0	-0	-0
Resto del mundo, activos	882	4	152	6	338	-5	-329	-156
Gobierno general, pasivos	3.398	3.656	7.378	6.700	4.475	338	1.540	191
Bancos comerciales y cooperativas, activos	883	-915	613	4.176	1.730	583	2.079	-589
Otros intermediarios y auxiliares financieros, activos	366	-120	447	-86	299	-121	-279	-30
Gobierno general, activos	6	11	6	-1	1	1	2	2
Empresas no Financieras, activos	-246	-311	135	-189	-109	-324	143	-136
Fondos de pensiones, activos	1.692	4.273	4.490	-2.081	-60	-710	-1.597	-996
Compañías de seguro, activos	-93	-119	-20	23	56	-67	107	50
Fondos de inversión del mercado monetario, activos	101	-74	19	258	51	153	-77	87
Resto del mundo, activos	688	911	1.687	4.599	2.506	822	1.163	1.803
Empresas no financieras, pasivos	2.970	2.518	1.106	1.884	462	1.052	-172	405
Bancos comerciales y cooperativas, activos	-97	-20	-57	-11	11	-4	9	-88
Otros intermediarios y auxiliares financieros, activos	282	928	589	-260	-530	-253	316	-20
Gobierno general, activos	13	18	18	26	5	5	5	6
Empresas no Financieras, activos	-1.030	-1.092	355	75	425	119	-466	566
Hogares, activos	-1	-0	0	-0	0	-1	0	0
Fondos de pensiones, activos	96	-128	283	47	194	-123	-289	-73
Compañías de seguro, activos	431	1.067	408	278	-60	267	-73	48
Fondos de inversión del mercado monetario, activos	-99	-110	82	39	17	0	-3	130
Resto del mundo, activos	3.376	1.855	-573	1.689	400	1.043	329	-165
Resto del mundo, pasivos	971	940	3.835	782	1.198	-560	-717	583
Banco Central, activos	-50	376	238	646	110	138	466	70
Bancos comerciales y cooperativas, activos	119	213	217	-436	-472	-216	-6	174
Otros intermediarios y auxiliares financieros, activos	-110	-371	925	1.636	1.059	403	-73	59
Gobierno general, activos	-103	-375	240	-113	1.222	-392	-926	-68
Empresas no Financieras, activos	603	-57	-291	103	73	25	-2	-1
Hogares, activos	-0	6	-8	-2	2	-1	-1	4
Fondos de pensiones, activos	251	992	1.846	-1.149	-884	-468	-168	121
Compañías de seguro, activos	250	192	619	109	111	-52	-23	143
Fondos de inversión del mercado monetario, activos	11	-36	50	-13	-23	2	16	81

**CUADRO 2.39**

Exposiciones intersectoriales. Títulos de deuda por sector de contrapartida. Operaciones financieras y balances (continuación) (1)
(Miles de millones de pesos)

	2014	2015	2016	2017	2017 II	III	IV	2018 I
Balances financieros								
Banco Central, pasivos	14.019	14.209	15.898	15.337	17.074	15.448	15.337	15.108
Bancos comerciales y cooperativas, activos	4.264	5.343	7.168	8.269	7.064	7.341	8.269	8.389
Otros intermediarios y auxiliares financieros, activos	1.002	935	1.213	1.094	1.306	1.153	1.094	1.227
Gobierno general, activos	270	49	427	504	1.510	1.124	504	310
Empresas no Financieras, activos	3	283	221	590	619	679	590	711
Fondos de pensiones, activos	7.014	6.557	5.666	3.950	5.287	4.290	3.950	3.149
Compañías de seguro, activos	286	278	291	257	335	272	257	276
Fondos de inversión del mercado monetario, activos	658	398	505	299	717	367	299	779
Resto del mundo, activos	521	365	406	373	235	223	373	267
Bancos comerciales y cooperativas, pasivos	32.269	35.753	40.836	43.312	44.164	43.072	43.312	46.527
Bancos comerciales y cooperativas, activos	890	880	300	601	497	519	601	657
Otros intermediarios y auxiliares financieros, activos	3.843	5.482	6.403	6.599	7.273	7.275	6.599	6.578
Gobierno general, activos	202	259	286	314	294	303	314	326
Empresas no Financieras, activos	2.512	2.746	3.147	2.775	3.028	2.754	2.775	3.197
Fondos de pensiones, activos	11.286	12.122	16.794	19.487	19.195	18.841	19.487	21.933
Compañías de seguro, activos	5.298	5.640	6.114	6.184	6.168	6.140	6.184	6.306
Fondos de inversión del mercado monetario, activos	332	510	593	646	728	725	646	845
Resto del mundo, activos	7.906	8.116	7.199	6.706	6.981	6.514	6.706	6.686
Otros intermediarios y auxiliares financieros, pasivos	6.484	6.785	7.382	8.013	8.276	8.184	8.013	8.019
Bancos comerciales y cooperativas, activos	132	127	204	207	201	202	207	199
Otros intermediarios y auxiliares financieros, activos	805	622	886	1.155	1.070	1.111	1.155	1.302
Gobierno general, activos	0	0	0	0	0	0	0	0
Empresas no Financieras, activos	781	591	625	693	709	675	693	702
Hogares, activos	47	25	26	13	10	14	13	16
Fondos de pensiones, activos	1.364	1.067	1.132	1.326	1.258	1.247	1.326	1.355
Compañías de seguro, activos	1.959	1.982	2.164	2.376	2.333	2.332	2.376	2.391
Fondos de inversión del mercado monetario, activos	1	1	1	1	1	1	1	1
Resto del mundo, activos	1.395	2.369	2.343	2.244	2.696	2.601	2.244	2.054
Gobierno general, pasivos	25.509	30.348	38.307	43.573	43.310	42.724	43.573	43.949
Bancos comerciales y cooperativas, activos	2.815	1.915	2.563	6.739	4.089	4.664	6.739	6.167
Otros intermediarios y auxiliares financieros, activos	885	776	1.256	1.167	1.596	1.459	1.167	1.150
Gobierno general, activos	28	39	45	45	42	43	45	46
Empresas no Financieras, activos	513	969	759	251	470	0	251	279
Fondos de pensiones, activos	15.736	19.964	25.532	22.363	25.795	24.538	22.363	21.495
Compañías de seguro, activos	1.076	981	1.002	1.029	994	919	1.029	1.096
Fondos de inversión del mercado monetario, activos	155	84	106	360	291	441	360	450
Resto del mundo, activos	4.300	5.620	7.044	11.619	10.034	10.661	11.619	13.265
Empresas no financieras, pasivos	34.177	40.050	42.148	44.085	44.464	44.660	44.085	42.318
Bancos comerciales y cooperativas, activos	302	312	252	240	237	232	240	150
Otros intermediarios y auxiliares financieros, activos	946	2.049	2.931	3.178	2.929	2.837	3.178	2.898
Gobierno general, activos	97	115	134	160	150	155	160	166
Empresas no Financieras, activos	285	-0	0	-0	3	0	-0	0
Hogares, activos	0	0	0	0	1	0	0	0
Fondos de pensiones, activos	6.590	6.679	7.301	7.406	8.004	7.764	7.406	7.380
Compañías de seguro, activos	8.302	9.534	10.863	11.408	11.177	11.474	11.408	11.724
Fondos de inversión del mercado monetario, activos	209	103	189	228	232	231	228	359
Resto del mundo, activos	17.446	21.256	20.478	21.464	21.729	21.966	21.464	19.641
Resto del mundo, pasivos	42.770	48.744	49.372	47.851	52.700	50.445	47.851	48.388
Banco Central, activos	20.013	22.350	21.408	21.062	21.921	21.356	21.062	20.918
Bancos comerciales y cooperativas, activos	580	905	1.068	578	851	604	578	764
Otros intermediarios y auxiliares financieros, activos	1.518	1.302	2.086	3.598	3.460	3.751	3.598	3.901
Gobierno general, activos	13.137	14.578	13.948	13.167	15.409	14.523	13.167	13.011
Empresas no Financieras, activos	3.635	4.122	3.785	3.579	3.852	3.760	3.579	3.480
Hogares, activos	226	319	275	232	270	249	232	232
Fondos de pensiones, activos	903	1.918	3.136	1.998	2.996	2.438	1.998	2.183
Compañías de seguro, activos	2.723	3.243	3.619	3.603	3.920	3.744	3.603	3.783
Fondos de inversión del mercado monetario, activos	35	7	47	33	20	20	33	116

**CUADRO 2.40****Exposiciones intersectoriales. Préstamos por sector de contrapartida. Operaciones financieras y balances financieros (1)**
(Miles de millones de pesos)

	2014	2015	2016	2017	2017 II	III	IV	2018 I
Operaciones financieras								
Banco Central, pasivos	-38	-115	-23	1	0	-0	0	0
Gobierno general, activos	4	-75	0	0	0	0	0	0
Resto del mundo, activos	-41	-40	-23	1	0	-0	0	0
Bancos comerciales y cooperativas, pasivos	-956	555	-293	1.791	1.676	61	1.188	-1.050
Banco Central, activos	8	-8	12	290	103	-103	303	-303
Bancos comerciales y cooperativas, activos	111	-9	186	-403	406	-309	87	7
Gobierno general, activos	-87	145	5	-346	310	-120	-450	-3
Resto del mundo, activos	-988	426	-496	2.250	857	594	1.248	-750
Otros intermediarios y auxiliares financieros, pasivos	100	1.087	-320	-1.225	-155	-444	240	196
Banco Central, activos	14	-86	-110	-124	-137	3	4	4
Bancos comerciales y cooperativas, activos	-116	707	-238	-694	208	-186	42	41
Otros intermediarios y auxiliares financieros, activos	0	-0	0	0	0	0	0	0
Resto del mundo, activos	201	467	29	-407	-227	-261	194	150
Compañías de seguros, pasivos	113	265	-335	-90	-152	-16	43	84
Bancos comerciales y cooperativas, activos	103	265	-334	-79	-152	-14	45	83
Resto del mundo, activos	9	0	-1	-11	-1	-2	-1	1
Gobierno general, pasivos	-34	-39	175	21	29	-14	22	20
Banco Central, activos	15	11	8	5	2	-0	2	2
Bancos comerciales y cooperativas, activos	11	4	19	34	1	6	25	4
Resto del mundo, activos	-61	-54	148	-18	25	-19	-4	14
Empresas no financieras, pasivos	8.751	9.296	7.580	3.878	654	1.530	914	3.540
Bancos comerciales y cooperativas, activos	3.128	3.845	4.101	4.650	1.077	1.151	1.514	1.905
Otros intermediarios y auxiliares financieros, activos	-34	-32	12	23	7	-7	17	-4
Compañías de seguro, activos	588	512	208	451	111	77	137	69
Gobierno general, activos	60	74	99	20	2	3	41	-5
Resto del mundo, activos	5.009	4.897	3.161	-1.266	-544	306	-794	1.574
Hogares e IPSFL, pasivos	7.767	7.948	7.017	7.858	2.008	1.708	2.494	1.733
Bancos comerciales y cooperativas, activos	6.811	6.971	5.960	6.246	1.763	1.339	1.712	1.430
Otros intermediarios y auxiliares financieros, activos	301	185	161	518	58	176	184	166
Compañías de seguro, activos	266	166	396	319	77	56	108	74
Gobierno general, activos	388	625	501	774	110	137	490	63
Resto del mundo, pasivos	1.417	6.444	1.198	898	263	193	72	98
Banco Central, activos	-4	-48	-18	-10	-2	-1	0	0
Bancos comerciales y cooperativas, activos	166	-439	-43	-20	63	-144	-30	-85
Empresas no Financieras, activos	1.254	6.931	1.260	928	202	338	102	183
Balances financieros								
Banco Central, pasivos	802	802	733	717	755	736	717	720
Gobierno general, activos	75	0	0	0	0	0	0	0
Resto del mundo, activos	727	802	733	717	755	736	717	720
Bancos comerciales y cooperativas, pasivos	8.353	10.018	9.222	9.785	9.140	8.898	9.785	8.592
Banco Central, activos	8	0	12	303	103	0	303	0
Bancos comerciales y cooperativas, activos	459	462	653	259	482	172	259	266
Gobierno general, activos	627	773	778	432	1.002	882	432	428
Resto del mundo, activos	7.260	8.783	7.778	8.791	7.552	7.844	8.791	7.898
Otros intermediarios y auxiliares financieros, pasivos	8.891	10.292	9.801	9.939	10.122	9.714	9.939	10.124
Banco Central, activos	566	465	355	231	224	227	231	236
Bancos comerciales y cooperativas, activos	3.308	3.987	3.732	4.026	3.973	3.922	4.026	4.084
Otros intermediarios y auxiliares financieros, activos	0	-0	-0	-0	-0	-0	-0	-0
Resto del mundo, activos	5.018	5.840	5.715	5.682	5.924	5.565	5.682	5.805
Compañías de seguros, pasivos	561	847	523	438	410	393	438	528
Bancos comerciales y cooperativas, activos	489	766	447	368	334	320	368	458
Resto del mundo, activos	72	82	76	71	76	74	71	70
Gobierno general, pasivos	961	1.045	1.191	1.166	1.202	1.163	1.166	1.227
Banco Central, activos	280	292	300	305	304	303	305	304
Bancos comerciales y cooperativas, activos	234	238	257	291	261	266	291	296
Resto del mundo, activos	447	515	634	570	637	593	570	628
Empresas no financieras, pasivos	108.023	126.806	129.503	126.285	128.804	127.597	126.285	129.003
Bancos comerciales y cooperativas, activos	63.643	69.261	72.183	73.748	72.422	72.826	73.748	75.347
Otros intermediarios y auxiliares financieros, activos	566	540	546	1.264	1.259	1.250	1.246	1.246
Compañías de seguro, activos	2.797	3.349	3.576	4.062	3.831	3.922	4.062	4.135
Gobierno general, activos	554	637	732	749	709	710	749	743
Resto del mundo, activos	40.463	53.019	52.466	46.463	50.583	48.889	46.463	47.532
Hogares e IPSFL, pasivos	58.312	65.493	71.655	78.531	74.812	76.285	78.531	80.012
Bancos comerciales y cooperativas, activos	50.006	56.265	61.460	66.788	64.191	65.307	66.788	67.967
Otros intermediarios y auxiliares financieros, activos	3.389	3.519	3.641	4.041	3.732	3.881	4.041	4.197
Compañías de seguro, activos	2.966	3.160	3.595	3.971	3.785	3.857	3.971	4.055
Gobierno general, activos	1.951	2.548	2.958	3.731	3.104	3.241	3.731	3.793
Resto del mundo, pasivos	10.512	19.169	19.296	18.654	19.820	19.231	18.654	18.451
Banco Central, activos	73	28	10	0	1	0	0	0
Bancos comerciales y cooperativas, activos	2.124	2.016	1.862	1.694	2.006	1.784	1.694	1.581
Empresas no Financieras, activos	8.315	17.125	17.424	16.961	17.813	17.448	16.961	16.870

**CUADRO 2.41**

Exposiciones intersectoriales. Participaciones emitidas por fondos de inversión del mercado monetario por sector de contrapartida. (1)
(Miles de millones de pesos)

	2014	2015	2016	2017	2017 II	III	IV	2018 I
Operaciones financieras								
Resto del mundo, pasivos	-43	-209	150	-242	-213	-30	1	13
Compañías de seguro, activos	-7	-14	-11	6	3	1	3	12
Gobierno general, activos	-35	-196	161	-248	-216	-31	-2	1
Fondos de inversión del mercado monetario, pasivos	1.532	327	939	456	36	425	-1.433	2.379
Bancos comerciales y cooperativas, activos	370	-262	-81	-29	-50	-53	-35	57
Fondos de inversión del mercado monetario, activos	0	0	0	-2	56	-5	-53	0
Otros intermediarios y auxiliares financieros, activos	-270	102	-60	-81	-255	29	35	167
Compañías de seguro, activos	10	-27	53	-28	25	-9	-60	3
Gobierno general, activos	-25	-9	45	-175	304	-104	-497	87
Empresas no Financieras, activos	271	811	563	565	71	560	-944	1.412
Hogares, activos	1.136	-280	393	196	-114	-13	190	549
Resto del mundo, activos	40	-8	26	9	-3	19	-69	104
Balances financieros								
Resto del mundo, pasivos	1.541	1.544	1.732	1.730	1.707	1.696	1.730	1.693
Compañías de seguro, activos	25	26	16	18	17	18	18	22
Gobierno general, activos	1.516	1.518	1.717	1.712	1.690	1.678	1.712	1.671
Fondos de inversión del mercado monetario, pasivos	13.932	14.297	15.267	15.709	16.748	17.157	15.709	18.100
Bancos comerciales y cooperativas, activos	507	251	178	155	241	190	155	214
Fondos de inversión del mercado monetario, activos	0	0	0	0	58	53	0	0
Otros intermediarios y auxiliares financieros, activos	775	908	892	1.469	1.327	1.396	1.469	1.612
Compañías de seguro, activos	76	46	105	77	148	138	77	151
Gobierno general, activos	196	180	225	56	649	549	56	140
Empresas no Financieras, activos	4.954	5.759	6.254	6.105	6.606	7.108	6.105	7.471
Hogares, activos	6.791	6.505	6.920	7.134	6.959	6.946	7.134	7.691
Resto del mundo, activos	632	648	692	712	759	778	712	821

**CUADRO 2.42****Exposiciones intersectoriales. Participaciones emitidas por fondos de inversión distintas del mercado monetario por sector de contrapartida. (1)**

(Miles de millones de pesos)

	2014	2015	2016	2017	2017 II	III	IV	2018 I
Operaciones financieras								
Resto del mundo, pasivos	3.345	-146	-1.283	9.345	1.883	3.111	4.184	2.555
Otros intermediarios y auxiliares financieros, activos	482	267	-810	1.341	273	198	689	199
Compañías de seguro, activos	108	48	-43	66	38	33	-40	94
Fondos de pensiones, activos	2.755	-461	-431	7.937	1.573	2.880	3.535	2.262
Fondos de inversión del mercado no monetario, pasivos	4.114	2.238	4.104	4.108	1.915	1.042	-755	1.123
Bancos comerciales y cooperativas, activos	0	0	0	0	0	0	0	0
Otros intermediarios y auxiliares financieros, activos	145	1.164	958	-56	356	522	-837	460
Compañías de seguro, activos	346	479	229	522	159	206	-3	187
Fondos de pensiones, activos	52	740	1.115	52	130	728	-1.751	898
Gobierno general, activos	0	0	0	0	0	0	0	0
Empresas no Financieras, activos	1.725	-50	1.223	2.136	882	-621	1.684	-754
Hogares, activos	1.677	-191	484	981	293	157	87	287
Resto del mundo, activos	170	96	94	473	93	50	65	45
Balances financieros								
Resto del mundo, pasivos	34.974	37.872	34.832	47.671	40.416	43.300	47.671	49.069
Otros intermediarios y auxiliares financieros, activos	2.251	2.951	1.967	3.369	2.574	2.742	3.369	3.475
Compañías de seguro, activos	379	445	402	465	477	509	465	560
Fondos de pensiones, activos	32.344	34.476	32.463	43.837	37.364	40.050	43.837	45.034
Fondos de inversión del mercado no monetario, pasivos	18.514	21.789	26.830	32.505	32.091	33.458	32.505	33.683
Bancos comerciales y cooperativas, activos	0	0	-0	0	0	0	0	0
Otros intermediarios y auxiliares financieros, activos	581	1.829	2.840	3.018	3.317	3.857	3.018	3.500
Compañías de seguro, activos	1.806	2.280	2.704	3.525	3.164	3.448	3.525	3.746
Fondos de pensiones, activos	3.260	4.115	5.477	6.122	7.155	8.056	6.122	7.059
Gobierno general, activos	0	0	0	0	0	-0	0	0
Empresas no Financieras, activos	5.229	5.419	6.939	9.343	8.151	7.653	9.343	8.548
Hogares, activos	7.000	7.366	7.980	9.120	9.002	9.093	9.120	9.403
Resto del mundo, activos	637	780	891	1.376	1.302	1.352	1.376	1.427

PIB Regional



CUADRO 2.43
Producto interno bruto por región, anual, precios corrientes
 (Miles de millones de pesos) (1)

	2013	2014	2015	2016
PIB				
XV De Arica y Parinacota	969	1.035	1.173	1.271
I De Tarapacá	3.214	3.462	3.403	3.550
II De Antofagasta	13.843	15.077	14.596	14.572
III De Atacama	3.736	3.506	3.160	3.495
IV De Coquimbo	3.990	4.240	4.256	4.578
V De Valparaíso	11.379	12.113	13.555	14.609
RMS Región Metropolitana de Santiago	57.907	61.603	67.267	71.556
VI Del Libertador General Bernardo O'Higgins	6.109	6.709	7.302	7.732
VII Del Maule	4.232	4.618	5.462	5.744
VIII Del Biobío	9.735	10.867	12.160	12.938
IX De La Araucanía	3.315	3.531	4.010	4.420
XIV De Los Ríos	1.732	1.936	2.137	2.263
X De Los Lagos	3.827	4.595	4.747	5.283
XI Aysén del General Carlos Ibáñez del Campo	728	1.016	835	995
XII De Magallanes y de la Antártica Chilena	1.398	1.545	1.555	1.718
Subtotal regionalizado	126.114	135.854	145.617	154.725
Extrarregional (2)	74	85	120	121
IVA, derechos de importación	11.689	12.686	13.869	14.418
PIB	137.876	148.624	159.606	169.264

CUADRO 2.44
Producto interno bruto por región, anual, volumen a precios del año anterior encadenado
 (Miles de millones de pesos encadenados) (1)(2)(3)

	2013	2014	2015	2016
PIB				
XV De Arica y Parinacota	969	983	1.029	1.055
I De Tarapacá	3.214	3.286	3.231	3.263
II De Antofagasta	13.843	14.466	14.496	14.056
III De Atacama	3.736	3.469	3.419	3.489
IV De Coquimbo	3.990	4.005	3.985	4.074
V De Valparaíso	11.379	11.439	11.781	11.993
RMS Región Metropolitana de Santiago	57.907	58.946	60.532	61.539
VI Del Libertador General Bernardo O'Higgins	6.109	6.190	6.514	6.613
VII Del Maule	4.232	4.246	4.614	4.598
VIII Del Biobío	9.735	10.030	10.186	10.350
IX De La Araucanía	3.315	3.315	3.495	3.667
XIV De Los Ríos	1.732	1.795	1.825	1.852
X De Los Lagos	3.827	4.028	4.046	4.076
XI Aysén del General Carlos Ibáñez del Campo	728	763	737	751
XII De Magallanes y de la Antártica Chilena	1.398	1.426	1.417	1.484
Subtotal regionalizado	126.114	128.385	131.309	132.918
Extrarregional (4)	74	73	91	91
IVA, derechos de importación	11.689	11.853	12.145	12.351
PIB	137.876	140.312	143.547	145.364

**CUADRO 2.45****Producto interno bruto por región, variación porcentual anual, volumen a precios del año anterior encadenado**

(Variación porcentual respecto igual período del año anterior) (1)

	2014	2015	2016
Variación porcentual anual			
XV De Arica y Parinacota	1,5	4,7	2,5
I De Tarapacá	2,2	-1,7	1,0
II De Antofagasta	4,5	0,2	-3,0
III De Atacama	-7,2	-1,4	2,1
IV De Coquimbo	0,4	-0,5	2,2
V De Valparaíso	0,5	3,0	1,8
RMS Región Metropolitana de Santiago	1,8	2,7	1,7
VI Del Libertador General Bernardo O'Higgins	1,3	5,2	1,5
VII Del Maule	0,3	8,7	-0,3
VIII Del Biobío	3,0	1,6	1,6
IX De La Araucanía	0,0	5,4	4,9
XIV De Los Ríos	3,6	1,7	1,5
X De Los Lagos	5,2	0,5	0,7
XI Aysén del General Carlos Ibáñez del Campo	4,8	-3,4	1,9
XII De Magallanes y de la Antártica Chilena	2,0	-0,6	4,7
Subtotal regionalizado	1,8	2,3	1,2
Extrarregional (2)	-0,1	23,9	0,4
IVA, derechos de importación	1,4	2,5	1,7
PIB	1,8	2,3	1,3

CUADRO 2.46**Producto interno bruto por región, contribución porcentual respecto de igual período del año anterior**

(Puntos porcentuales) (1)

	2014	2015	2016
Contribución porcentual respecto de igual período del año anterior			
XV De Arica y Parinacota	0,0	0,0	0,0
I De Tarapacá	0,1	-0,0	0,0
II De Antofagasta	0,5	0,0	-0,3
III De Atacama	-0,2	-0,0	0,0
IV De Coquimbo	0,0	-0,0	0,1
V De Valparaíso	0,0	0,2	0,2
RMS Región Metropolitana de Santiago	0,8	1,1	0,7
VI Del Libertador General Bernardo O'Higgins	0,1	0,2	0,1
VII Del Maule	0,0	0,3	-0,0
VIII Del Biobío	0,2	0,1	0,1
IX De La Araucanía	0,0	0,1	0,1
XIV De Los Ríos	0,0	0,0	0,0
X De Los Lagos	0,1	0,0	0,0
XI Aysén del General Carlos Ibáñez del Campo	0,0	-0,0	0,0
XII De Magallanes y de la Antártica Chilena	0,0	-0,0	0,0
Subtotal regionalizado	1,6	2,1	1,1
Extrarregional (2)	-0,0	0,0	0,0
IVA, derechos de importación	0,1	0,2	0,1
PIB	1,8	2,3	1,3

**CUADRO 2.47****Producto interno bruto por clase de actividad económica y por región, anual, precios corrientes, 2013**

(Miles de millones de pesos)

	Agropecuario silvícola	Pesca	Minería	Industria manufacturera	Electricidad, gas y gestión de desechos	Construcción	Comercio, restaurantes y hoteles	Transporte, información y comunicaciones	Servicios financieros y empresariales(1)	Servicios de vivienda e inmobiliarios	Servicios personales (2)	Administración pública (3)	PIB (4)
Región													
XV	49	20	27	86	14	71	77	139	81	82	163	159	969
I	2	44	1.128	219	47	265	370	219	335	148	266	171	3.214
II	3	18	7.380	794	401	1.558	473	631	1.522	268	597	197	13.843
III	67	19	1.375	67	169	762	155	155	518	128	197	124	3.736
IV	232	14	1.282	98	49	328	318	257	436	292	473	211	3.990
V	379	11	1.176	2.040	578	772	798	1.441	1.083	1.091	1.370	639	11.379
RMS	449	0	1.148	6.812	913	2.784	10.513	5.578	14.816	5.209	7.248	2.437	57.907
VI	752	1	1.385	707	152	508	451	293	560	375	705	221	6.109
VII	555	2	54	581	297	392	339	315	333	401	672	291	4.232
VIII	629	69	3	2.125	678	722	697	839	892	919	1.524	638	9.735
IX	416	0	0	354	50	306	289	265	296	341	682	316	3.315
XIV	202	13	0	386	54	107	131	139	142	131	284	142	1.732
X	259	231	0	774	100	245	303	364	365	280	608	298	3.827
XI	13	173	34	42	5	48	43	60	70	40	88	111	728
XII	23	15	150	241	37	126	110	115	176	101	143	160	1.398
Total	4.031	631	15.144	15.326	3.544	8.995	15.068	10.809	21.625	9.805	15.022	6.188	137.876

CUADRO 2.48**Producto interno bruto por clase de actividad económica y por región, anual, precios corrientes, 2014**

(Miles de millones de pesos)

	Agropecuario silvícola	Pesca	Minería	Industria manufacturera	Electricidad, gas y gestión de desechos	Construcción	Comercio, restaurantes y hoteles	Transporte, información y comunicaciones	Servicios financieros y empresariales(1)	Servicios de vivienda e inmobiliarios	Servicios personales (2)	Administración pública (3)	PIB (4)
Región													
XV	54	30	28	75	14	69	89	150	88	88	178	172	1.035
I	3	48	1.306	215	50	222	385	235	365	161	285	187	3.462
II	3	21	8.055	756	416	1.846	523	674	1.633	293	640	217	15.077
III	78	12	1.282	57	185	580	157	155	516	138	211	136	3.506
IV	282	13	1.298	105	76	343	332	269	457	317	514	233	4.240
V	473	13	1.206	2.251	468	821	885	1.488	1.139	1.183	1.480	707	12.113
RMS	536	0	1.260	6.893	880	2.989	11.626	5.915	15.262	5.738	7.808	2.696	61.603
VI	944	1	1.527	739	185	496	500	299	607	403	762	244	6.709
VII	609	1	60	670	373	382	366	340	357	433	706	321	4.618
VIII	602	132	4	2.669	759	749	762	888	954	992	1.643	710	10.867
IX	384	0	0	411	51	310	323	282	311	368	741	349	3.531
XIV	228	26	0	430	62	142	146	144	152	142	308	156	1.936
X	291	528	0	962	109	286	345	377	398	302	665	331	4.595
XI	17	430	25	38	6	55	49	62	76	43	95	120	1.016
XII	38	39	163	276	38	121	122	120	188	110	158	173	1.545
Total	4.543	1.295	16.214	16.547	3.673	9.413	16.609	11.398	22.503	10.710	16.194	6.837	148.624

**CUADRO 2.49****Producto interno bruto por clase de actividad económica y por región, anual, precios corrientes, 2015**

(Miles de millones de pesos)

	Agropecuario silvícola	Pesca	Minería	Industria manufacturera	Electricidad, gas y gestión de desechos	Construcción	Comercio, restaurantes y hoteles	Transporte, información y comunicaciones	Servicios financieros y empresariales(1)	Servicios de vivienda e inmobiliarios	Servicios personales (2)	Administración pública (3)	PIB (4)
Región													
XV	70	17	39	71	17	104	97	182	99	99	193	187	1.173
I	3	37	1.059	212	66	288	403	264	374	181	313	203	3.403
II	4	16	6.923	797	637	1.933	581	759	1.668	332	711	236	14.596
III	87	18	942	62	252	411	159	168	537	152	223	150	3.160
IV	326	13	1.015	105	113	389	362	309	465	358	547	256	4.256
V	553	15	1.025	2.537	693	952	992	1.816	1.253	1.323	1.618	778	13.555
RMS	623	0	1.144	7.561	1.091	3.414	12.424	6.786	16.337	6.462	8.498	2.928	67.267
VI	1.053	1	1.357	906	229	644	554	345	663	449	834	267	7.302
VII	744	2	107	874	430	481	415	392	403	483	772	360	5.462
VIII	709	132	4	3.023	885	842	832	1.038	1.021	1.108	1.795	771	12.160
IX	443	0	0	478	67	353	375	331	352	412	813	385	4.010
XIV	250	22	0	492	71	143	168	161	164	158	335	171	2.137
X	284	308	0	1.010	121	334	387	435	426	338	741	363	4.747
XI	17	194	18	39	7	61	58	71	79	47	109	133	835
XII	37	26	56	287	40	151	144	140	191	122	173	189	1.555
Total	5.202	800	13.689	18.455	4.719	10.498	17.950	13.197	24.030	12.024	17.674	7.498	159.606

CUADRO 2.50**Producto interno bruto por clase de actividad económica y por región, anual, precios corrientes, 2016**

(Miles de millones de pesos)

	Agropecuario silvícola	Pesca	Minería	Industria manufacturera	Electricidad, gas y gestión de desechos	Construcción	Comercio, restaurantes y hoteles	Transporte, información y comunicaciones	Servicios financieros y empresariales(1)	Servicios de vivienda e inmobiliarios	Servicios personales (2)	Administración pública (3)	PIB (4)
Región													
XV	77	13	47	62	19	127	102	191	106	107	215	205	1.271
I	4	21	1.151	165	53	290	439	258	393	205	351	220	3.550
II	4	15	6.812	638	875	1.773	618	774	1.670	366	767	258	14.572
III	99	20	968	75	337	538	163	176	543	166	249	161	3.495
IV	390	13	1.017	112	127	437	387	321	486	402	610	277	4.578
V	663	15	1.010	2.541	924	1.076	1.096	1.851	1.332	1.462	1.799	841	14.609
RMS	714	0	1.024	7.581	1.249	3.935	13.490	7.223	16.707	7.083	9.365	3.185	71.556
VI	1.204	1	1.423	875	283	629	572	357	688	498	914	289	7.732
VII	839	2	132	715	403	551	477	406	418	543	876	382	5.744
VIII	769	135	3	3.062	890	936	918	1.075	1.073	1.221	2.010	845	12.938
IX	463	0	0	473	88	434	429	351	376	455	931	419	4.420
XIV	246	31	0	495	66	154	195	171	172	174	374	187	2.263
X	325	370	0	1.143	115	404	425	447	446	374	835	399	5.283
XI	20	274	18	65	8	67	67	74	84	52	125	143	995
XII	37	50	58	313	41	159	163	151	217	133	192	204	1.718
Total	5.854	960	13.661	18.316	5.479	11.511	19.540	13.825	24.711	13.240	19.612	8.137	169.264

**CUADRO 2.51****Producto interno bruto por clase de actividad económica y por región, anual, volumen a precios del año anterior encadenado, 2013**
(Miles de millones de pesos encadenados) (1)(2)

	Agropecuario silvícola	Pesca	Minería	Industria manufacturera	Electricidad, gas y gestión de desechos	Construcción	Comercio, restaurantes y hoteles	Transporte, información y comunicaciones	Servicios financieros y empresariales(1)	Servicios de vivienda e inmobiliarios	Servicios personales (2)	Administración pública (3)	PIB (4)
Región													
XV	49	20	27	86	14	71	77	139	81	82	163	159	969
I	2	44	1.128	219	47	265	370	219	335	148	266	171	3.214
II	3	18	7.380	794	401	1.558	473	631	1.522	268	597	197	13.843
III	67	19	1.375	67	169	762	155	155	518	128	197	124	3.736
IV	232	14	1.282	98	49	328	318	257	436	292	473	211	3.990
V	379	11	1.176	2.040	578	772	798	1.441	1.083	1.091	1.370	639	11.379
RMS	449	0	1.148	6.812	913	2.784	10.513	5.578	14.816	5.209	7.248	2.437	57.907
VI	752	1	1.385	707	152	508	451	293	560	375	705	221	6.109
VII	555	2	54	581	297	392	339	315	333	401	672	291	4.232
VIII	629	69	3	2.125	678	722	697	839	892	919	1.524	638	9.735
IX	416	0	0	354	50	306	289	265	296	341	682	316	3.315
XIV	202	13	0	386	54	107	131	139	142	131	284	142	1.732
X	259	231	0	774	100	245	303	364	365	280	608	298	3.827
XI	13	173	34	42	5	48	43	60	70	40	88	111	728
XII	23	15	150	241	37	126	110	115	176	101	143	160	1.398
Total	4.031	631	15.144	15.326	3.544	8.995	15.068	10.809	21.625	9.805	15.022	6.188	137.876

CUADRO 2.52**Producto interno bruto por clase de actividad económica y por región, anual, volumen a precios del año anterior encadenado, 2014**
(Miles de millones de pesos encadenados) (1)(2)

	Agropecuario silvícola	Pesca	Minería	Industria manufacturera	Electricidad, gas y gestión de desechos	Construcción	Comercio, restaurantes y hoteles	Transporte, información y comunicaciones	Servicios financieros y empresariales(1)	Servicios de vivienda e inmobiliarios	Servicios personales (2)	Administración pública (3)	PIB (4)
Región													
XV	49	27	27	76	14	65	82	147	84	84	168	160	983
I	2	44	1.227	222	48	208	357	229	350	154	271	174	3.286
II	3	19	7.617	806	486	1.729	491	657	1.565	279	611	202	14.466
III	59	11	1.370	55	176	544	148	155	495	131	200	126	3.469
IV	241	12	1.244	89	73	322	313	268	438	302	487	217	4.005
V	403	11	1.137	2.021	530	770	829	1.448	1.096	1.128	1.407	658	11.439
RMS	450	0	1.195	6.607	871	2.805	10.839	5.721	14.996	5.481	7.472	2.509	58.946
VI	760	1	1.438	688	175	465	446	299	582	383	724	227	6.190
VII	531	1	57	555	345	358	337	337	343	412	669	299	4.246
VIII	551	121	4	2.262	707	703	717	875	919	946	1.564	660	10.030
IX	353	0	0	356	50	291	306	281	299	350	704	325	3.315
XIV	199	22	0	381	59	134	138	144	146	135	293	145	1.795
X	250	280	0	818	104	269	320	375	384	287	633	308	4.028
XI	14	210	27	30	6	51	47	63	72	41	91	112	763
XII	25	21	148	251	37	113	115	119	180	104	150	161	1.426
Total	3.889	782	15.491	15.217	3.680	8.828	15.484	11.119	21.950	10.218	15.445	6.356	140.312

**CUADRO 2.53**

Producto interno bruto por clase de actividad económica y por región, anual, volumen a precios del año anterior encadenado, 2015
(Miles de millones de pesos encadenados) (1)(2)

	Agroporuario silvícola	Pesca	Minería	Industria manufac- turera	Electrici- dad, gas y gestión de desechos	Construc- ción	Comercio, restau- rantes y hoteles	Transporte, información y comuni- caciones	Servicios financieros y empre- sariales(1)	Servicios de vivienda e inmo- biliarios	Servicios perso- nales (2)	Adminis- tración pública (3)	PIB (4)
Región													
XV	60	14	35	62	14	91	85	156	89	86	170	165	1.029
I	2	30	1.155	189	51	252	361	232	340	159	279	179	3.231
II	3	13	7.595	809	579	1.690	506	666	1.514	290	642	208	14.496
III	65	15	1.514	54	185	359	141	155	488	133	197	132	3.419
IV	266	11	1.141	83	88	342	322	283	423	312	484	226	3.985
V	446	12	1.089	1.951	521	836	871	1.624	1.144	1.157	1.446	687	11.781
RMS	498	0	1.176	6.749	920	3.002	10.998	5.969	15.237	5.695	7.697	2.585	60.532
VI	823	1	1.460	740	185	564	446	318	602	391	745	236	6.514
VII	609	1	89	646	338	422	354	356	368	421	684	318	4.614
VIII	613	110	3	2.198	684	739	739	927	933	970	1.602	680	10.186
IX	384	0	0	364	58	310	336	303	320	359	723	340	3.495
XIV	212	19	0	374	56	126	150	151	148	138	299	151	1.825
X	242	266	0	775	94	293	334	398	387	295	660	321	4.046
XI	14	184	19	29	5	54	52	69	72	41	98	118	737
XII	25	25	92	245	40	132	126	131	174	107	155	167	1.417
Total	4.259	709	15.348	15.268	3.807	9.211	15.818	11.736	22.238	10.552	15.882	6.604	143.547

CUADRO 2.54

Producto interno bruto por clase de actividad económica y por región, anual, volumen a precios del año anterior encadenado, 2016
(Miles de millones de pesos encadenados) (1)(2)

	Agroporuario silvícola	Pesca	Minería	Industria manufac- turera	Electrici- dad, gas y gestión de desechos	Construc- ción	Comercio, restau- rantes y hoteles	Transporte, información y comuni- caciones	Servicios financieros y empre- sariales(1)	Servicios de vivienda e inmo- biliarios	Servicios perso- nales (2)	Adminis- tración pública (3)	PIB (4)
Región													
XV	62	9	31	56	15	104	84	163	92	87	179	172	1.055
I	3	15	1.247	154	34	238	374	227	342	168	294	184	3.263
II	4	11	7.401	716	711	1.447	506	672	1.442	299	655	216	14.056
III	66	14	1.418	58	209	440	133	160	470	135	208	135	3.489
IV	288	9	1.120	87	90	360	321	292	424	328	509	232	4.074
V	491	11	1.039	1.899	572	886	894	1.609	1.168	1.195	1.519	705	11.993
RMS	524	0	954	6.614	958	3.250	11.226	6.261	15.137	5.848	8.037	2.670	61.539
VI	856	1	1.529	739	205	516	435	320	597	405	773	242	6.613
VII	623	1	80	568	284	454	381	358	367	441	732	320	4.598
VIII	624	97	2	2.242	599	773	756	938	944	998	1.695	709	10.350
IX	374	0	0	366	69	358	355	316	330	370	780	352	3.667
XIV	198	23	0	381	46	127	161	157	149	142	315	157	1.852
X	265	226	0	724	78	332	343	406	390	305	702	335	4.076
XI	16	170	12	38	5	55	56	74	72	42	106	120	751
XII	24	32	104	249	41	130	133	145	189	109	162	171	1.484
Total	4.416	622	14.916	14.907	3.884	9.468	16.155	12.097	22.112	10.870	16.667	6.812	145.364

III. INDICADORES SECTORIALES



CUADRO 3.1
Índice de producción industrial (IPI) (1)

(Promedio 2014=100)

	General			Minería			Manufactura			Electricidad, gas y agua		
	Índice	Variación porcentual		Índice	Variación porcentual		Índice	Variación porcentual		Índice	Variación porcentual	
		En el mes	En 12 meses		En el mes	En 12 meses		En el mes	En 12 meses		En el mes	En 12 meses
2015	100,51	--	0,5	99,70	--	-0,3	100,86	--	-0,7	102,53	--	2,5
2016	99,73	--	-0,8	96,95	--	-2,8	101,10	--	-1,1	105,69	--	3,1
2017	98,63	--	-1,1	95,33	--	-1,7	100,05	--	--	106,56	--	0,8
2016 May	101,44	3,7	-0,2	100,47	10,9	-1,6	101,23	-2,2	0,7	106,45	2,6	2,4
Jun	97,14	-4,2	-4,5	95,43	-5,0	-8,4	96,55	-4,6	-2,3	107,02	0,5	3,4
Jul	97,06	-0,1	-2,3	95,17	-0,3	-0,6	96,17	-0,4	-5,3	109,04	1,9	3,4
Ago	99,63	2,6	4,4	95,75	0,6	3,2	102,12	6,2	5,8	105,44	-3,3	3,3
Sep	98,00	-1,6	-1,3	96,98	1,3	-4,3	98,87	-3,2	1,3	98,58	-6,5	0,1
Oct	98,70	0,7	-5,4	97,33	0,4	-7,3	99,37	0,5	-4,7	101,63	3,1	-0,3
Nov	102,37	3,7	1,3	100,38	3,1	0,5	103,60	4,3	0,7	105,58	3,9	8,2
Dic	104,20	1,8	-0,7	103,37	3,0	-3,3	104,09	0,5	0,6	108,26	2,5	5,1
2017 Ene	95,69	-8,2	-1,2	91,56	-11,4	-3,2	96,21	-7,6	-0,5	111,05	2,6	3,6
Feb	87,19	-8,9	-9,6	78,05	-14,8	-15,7	92,64	-3,7	-6,0	102,64	-7,6	-1,4
Mar	97,34	11,7	-9,1	78,79	1,0	-21,8	112,75	21,7	0,3	109,99	7,2	-1,2
Abr	92,64	-4,8	-5,2	87,48	11,0	-3,4	95,36	-15,4	-7,8	102,96	-6,4	-0,8
May	100,34	8,3	-1,1	94,31	7,8	-6,1	104,13	9,2	2,9	109,69	6,5	3,0
Jun	95,94	-4,4	-1,2	92,61	-1,8	-3,0	96,28	-7,5	-0,3	108,74	-0,9	1,6
Jul	100,37	4,6	3,4	99,81	7,8	4,9	98,65	2,5	2,6	110,20	1,3	1,1
Ago	103,95	3,6	4,3	104,15	4,3	8,8	102,30	3,7	0,2	110,21	0,0	4,5
Sep	98,54	-5,2	0,6	101,30	-2,7	4,5	95,20	-6,9	-3,7	101,19	-8,2	2,6
Oct	102,48	4,0	3,8	106,46	5,1	9,4	98,46	3,4	-0,9	102,91	1,7	1,3
Nov	104,76	2,2	2,3	103,01	-3,2	2,6	107,15	8,8	3,4	101,86	-1,0	-3,5
Dic	104,31	-0,4	0,1	106,46	3,3	3,0	101,50	-5,3	-2,5	107,29	5,3	-0,9
2018 Ene	100,68	-3,5	5,2	96,88	-9,0	5,8	101,66	0,2	5,7	112,65	5,0	1,4
Feb	95,15	-5,5	9,1	91,32	-5,7	17,0	96,51	-5,1	4,2	105,59	-6,3	2,9
Mar	105,86	11,3	8,7	100,07	9,6	27,0	110,16	14,1	-2,3	111,99	6,1	1,8
Abr	99,66	-5,9	7,6	91,16	-8,9	4,2	106,62	-3,2	11,8	105,85	-5,5	2,8

Fuente: Instituto Nacional de Estadísticas (INE).

Índices de producción industrial (IPI)
(variación en 12 meses)

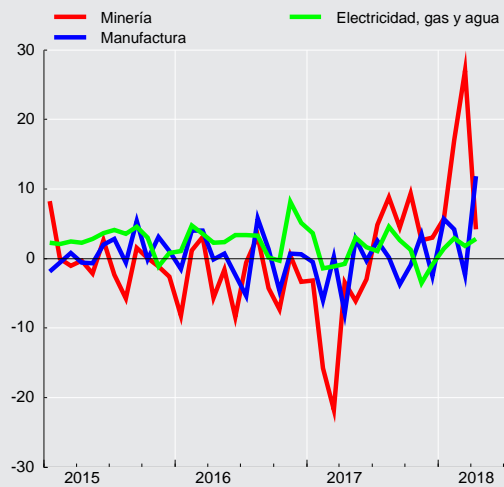



CUADRO 3.2 Índices de producción y ventas industriales - Sofofa (1)

(Promedio 2014=100)

	Producción física industrial				Ventas físicas industriales			
	Índice	Variación porcentual		Índice	Variación porcentual			
		En el mes	En 12 meses		En el mes	En 12 meses		
2014 Dic.	101,1	--	-0,8	108,7	--	6,2		
2015 Dic.	104,7	--	3,6	109,2	--	0,5		
2016 Dic.	104,3	--	-0,4	108,5	--	-0,6		
2017 Dic.	100,4	--	-3,8	105,8	--	-2,5		
2016 May	102,5	-0,6	5,6	99,4	-0,9	0,2		
Jun	97,2	-5,1	-2,9	98,6	-0,8	1,1		
Jul	100,3	3,1	-3,0	96,1	-2,5	-4,5		
Ago	102,7	2,5	2,0	102,9	7,1	2,2		
Sep	101,0	-1,7	0,7	99,0	-3,9	-2,3		
Oct	99,0	-1,9	-6,1	100,0	1,0	-4,6		
Nov	105,6	6,6	1,1	101,7	1,7	-0,8		
Dic	104,3	-1,2	-0,4	108,5	6,7	-0,6		
2017 Ene	96,2	-7,8	-1,2	93,2	-14,1	-3,0		
Feb	94,4	-1,9	-2,1	91,7	-1,6	-2,9		
Mar	110,0	16,5	2,9	108,5	18,3	5,1		
Abr	95,5	-13,1	-7,3	94,5	-12,9	-5,8		
May	103,7	8,6	1,2	102,1	8,1	2,8		
Jun	96,6	-6,9	-0,6	98,8	-3,3	0,2		
Jul	97,7	1,1	-2,6	96,7	-2,1	0,6		
Ago	101,9	4,3	-0,9	103,9	7,4	0,9		
Sep	95,2	-6,5	-5,7	98,6	-5,1	-0,4		
Oct	100,2	5,3	1,2	101,0	2,5	1,0		
Nov	106,2	6,0	0,6	103,8	2,8	2,1		
Dic	100,4	-5,4	-3,8	105,8	1,9	-2,5		
2018 Ene	100,6	0,2	4,6	97,8	-7,6	4,9		
Feb	98,1	-2,4	4,0	96,5	-1,3	5,2		
Mar	108,6	10,6	-1,3	105,9	9,7	-2,4		
Abr	105,0	-3,3	9,9	101,6	-4,0	7,5		

Fuente: Sociedad de Fomento Fabril (SOFOFA).



CUADRO 3.3
Índices de producción minera (1)

(Promedio 2014=100)

	Índice de producción minera (2)			Índice minerales metálicos (3)			Índice minerales no metálicos (4)			Índice recursos energéticos (4)		
	Índice	Variación porcentual		Índice	Variación porcentual		Índice	Variación porcentual		Índice	Variación porcentual	
		En el mes	En 12 meses		En el mes	En 12 meses		En el mes	En 12 meses		En el mes	En 12 meses
2016	96,95	--	-2,8	96,70	--	-2,9	111,26	--	1,5	71,27	--	-8,9
2017	95,33	--	-1,7	94,87	--	-1,9	117,08	--	5,2	63,50	--	-10,9
2016 May	100,47	10,9	-1,6	101,18	11,2	-1,7	88,67	4,7	4,8	72,90	2,3	-7,1
Jun	95,43	-5,0	-8,4	95,68	-5,4	-8,7	95,11	7,3	0,6	72,76	-0,2	-0,3
Jul	95,17	-0,3	-0,6	94,14	-1,6	-1,3	131,97	38,8	15,8	65,54	-9,9	-8,5
Ago	95,75	0,6	3,2	94,24	0,1	3,2	144,43	9,4	3,6	71,08	8,5	-4,5
Sep	96,98	1,3	-4,3	95,22	1,0	-4,4	152,40	5,5	-2,2	73,95	4,0	-1,4
Oct	97,33	0,4	-7,3	95,37	0,2	-7,4	158,09	3,7	-4,3	74,47	0,7	-8,2
Nov	100,38	3,1	0,5	99,79	4,6	0,3	125,44	-20,7	6,4	69,16	-7,1	-11,1
Dic	103,37	3,0	-3,3	103,71	3,9	-3,0	103,92	-17,2	-9,0	67,97	-1,7	-20,4
2017 Ene	91,56	-11,4	-3,2	92,30	-11,0	-3,0	76,00	-26,9	-10,0	74,53	9,7	0,3
Feb	78,05	-14,8	-15,7	78,50	-15,0	-15,9	69,85	-8,1	-12,5	63,43	-14,9	-6,9
Mar	78,79	1,0	-21,8	78,77	0,4	-22,4	81,61	16,8	-5,2	70,74	11,5	-4,1
Abr	87,48	11,0	-3,4	88,01	11,7	-3,3	79,03	-3,2	-6,7	65,79	-7,0	-7,6
May	94,31	7,8	-6,1	95,17	8,1	-5,9	80,96	2,4	-8,7	58,38	-11,3	-19,9
Jun	92,61	-1,8	-3,0	92,86	-2,4	-2,9	96,03	18,6	1,0	55,86	-4,3	-23,2
Jul	99,81	7,8	4,9	98,16	5,7	4,3	156,58	63,0	18,6	61,27	9,7	-6,5
Ago	104,15	4,3	8,8	102,24	4,2	8,5	167,82	7,2	16,2	65,61	7,1	-7,7
Sep	101,30	-2,7	4,5	99,19	-3,0	4,2	171,53	2,2	12,6	59,70	-9,0	-19,3
Oct	106,46	5,1	9,4	104,48	5,3	9,6	172,88	0,8	9,4	64,74	8,4	-13,1
Nov	103,01	-3,2	2,6	101,75	-2,6	2,0	149,01	-13,8	18,8	63,89	-1,3	-7,6
Dic	106,46	3,3	3,0	107,06	5,2	3,2	103,65	-30,4	-0,3	58,00	-9,2	-14,7
2018 Ene	96,88	-9,0	5,8	97,28	-9,1	5,4	96,78	-6,6	27,3	58,91	1,6	-21,0
Feb	91,32	-5,7	17,0	91,70	-5,7	16,8	91,06	-5,9	30,4	54,98	-6,7	-13,3
Mar	100,07	9,6	27,0	100,49	9,6	27,6	99,80	9,6	22,3	60,75	10,5	-14,1
Abr	91,16	-8,9	4,2	91,50	-8,9	4,0	90,95	-8,9	15,1	58,15	-4,3	-11,6

Fuente: Instituto Nacional de Estadísticas (INE).

CUADRO 3.4
Producción y exportaciones de cobre (1)

(Miles de toneladas de fino)

	Producción de mina (1)		Exportaciones	
	Total	Acumulado	Total	Acumulado
2014	5.761,1	5.761,1	5.662,0	5.662,0
2015	5.772,1	5.772,1	5.794,9	5.794,9
2016	5.552,6	5.552,6	5.894,5	5.894,5
2017	5.503,5	5.503,5	5.708,7	5.708,7
2016 May	472,2	2.298,6	607,6	2.577,5
Jun	469,1	2.767,7	509,7	3.087,2
Jul	445,5	3.213,2	408,2	3.495,4
Ago	453,5	3.666,7	417,8	3.913,2
Sep	460,3	4.127,0	427,7	4.340,9
Oct	443,5	4.570,5	448,5	4.789,4
Nov	479,2	5.049,7	513,3	5.302,7
Dic	502,9	5.552,6	591,8	5.894,5
2017 Ene	448,1	448,1	567,2	567,2
Feb	370,9	819,0	388,1	955,3
Mar	373,1	1.192,1	463,2	1.418,5
Abr	420,1	1.612,2	375,2	1.793,7
May	466,0	2.078,2	471,3	2.265,0
Jun	443,8	2.522,0	426,1	2.691,1
Jul	468,1	2.990,1	495,2	3.186,3
Ago	496,6	3.486,7	544,1	3.730,4
Sep	476,5	3.963,2	437,7	4.168,1
Oct	510,4	4.473,6	551,3	4.719,4
Nov	497,8	4.971,4	480,4	5.199,8
Dic	532,1	5.503,5	508,9	5.708,7
2018 Ene	477,1	477,1	517,8	517,8
Feb	453,1	930,2	403,1	920,9
Mar	487,9	1.418,1	438,0	1.358,9
Abr	446,9	1.865,0	493,6	1.852,5

Fuente: Comisión Chilena del Cobre (COCHILCO).

**CUADRO 3.5**
Venta de viviendas nuevas (unidades)

	Venta viviendas nuevas Gran Santiago (1)		Venta viviendas nuevas nacional (1)		Meses para agotar stock (nacional) (2)	
	Serie original	Var. en 12 meses	Serie original	Var. en 12 meses	Serie original	Var. en 12 meses
2014	34.689,00	-6,73	63.981,00	-7,28	14,85	8,30
2015	43.994,00	26,82	81.194,00	26,90	11,94	-9,09
2016	27.415,00	-37,68	53.309,00	-34,34	19,89	72,86
2017	31.934,00	16,48	59.385,00	11,40	19,99	-7,69
2015 II	10.905	16,25	19.572	13,24	12	-3,46
III	12.255	45,60	22.909	48,99	12	-18,74
IV	12.273	40,34	22.684	43,72	12	-19,58
2016 I	5.015	-41,42	10.965	-31,59	25	70,14
II	6.628	-39,22	13.147	-32,83	22	80,79
III	7.619	-37,83	14.223	-37,92	21	74,44
IV	8.153	-33,57	14.974	-33,99	20	66,56
2017 I	7.324	46,04	14.219	29,68	21	-15,19
II	7.975	20,32	14.992	14,03	20	-8,62
III	8.247	8,24	15.241	7,16	19	-5,36
IV	8.388	2,88	14.933	-0,27	20	0,46
2018 I	7.224	-1,37	--	--	--	--

Fuente: Cámara Chilena de la Construcción (CChC).

CUADRO 3.6
Número de viviendas y superficie autorizada en obras nuevas, total país (1)(2)

	Total Superficie (m2)	Vivienda(3) Número	Vivienda(3) Superficie (m2)	Industria, comercio y establecimientos financieros Superficie (m2)	Servicios(4) Superficie (m2)
2014	18.751.847	150.453	12.500.404	4.875.234	1.376.209
2015	19.948.787	179.402	14.678.321	3.807.785	1.462.681
2016	14.998.464	122.967	10.003.975	3.234.861	1.759.628
2017	14.831.662	131.119	10.479.595	3.037.710	1.314.357
2016 May	1.265.596	9.367	828.996	299.250	137.350
Jun	1.397.751	12.152	806.325	316.983	274.443
Jul	851.090	5.791	470.741	277.530	102.819
Ago	1.151.576	8.978	721.244	295.803	134.529
Sep	1.131.744	8.505	730.388	289.889	111.467
Oct	1.201.006	11.112	866.076	226.738	108.192
Nov	1.334.091	11.957	899.980	224.114	209.997
Dic	1.871.376	15.994	1.350.588	328.809	191.979
2017 Ene	1.229.075	11.842	919.998	200.217	108.860
Feb	1.062.269	9.028	711.092	260.014	91.163
Mar	1.473.377	14.199	1.078.967	278.874	115.536
Abr	1.100.104	9.448	790.437	248.752	60.915
May	1.621.116	15.404	1.187.348	324.693	109.075
Jun	1.653.120	15.582	1.205.419	248.995	198.706
Jul	1.138.825	9.632	779.591	270.315	88.919
Ago	1.142.616	9.807	785.245	237.607	119.764
Sep	944.260	7.589	623.534	252.117	68.609
Oct	972.913	7.461	645.731	176.536	150.646
Nov	1.196.857	9.872	845.216	268.939	82.702
Dic	1.297.130	11.255	907.017	270.651	119.462
2018 Ene	1.108.882	9.732	841.021	186.719	81.142
Feb	1.601.043	14.093	1.308.439	213.505	79.099
Mar	1.417.445	12.250	1.024.030	321.320	72.095
Abr	1.440.435	13.947	1.085.234	267.948	87.253

Fuente: Instituto Nacional de Estadísticas (INE).



CUADRO 3.7
Indicadores de la actividad de la construcción

	Despachos de cemento (Toneladas)		Despachos de materiales (1)		Imacon (2)	
	Serie original	Var. en 12 meses	Índice original	Var. en 12 meses	Índice original	Var. en 12 meses
2014	--	--	89,94	-19,44	121,78	0,05
2015	--	--	91,89	2,16	123,51	1,42
2016	--	--	93,79	2,07	125,05	1,25
2017	--	--	88,71	-5,41	121,26	-3,03
2016 May	376.668,00	-1,16	99,54	12,79	126,56	2,04
Jun	333.489,00	-1,38	92,97	12,54	126,86	2,00
Jul	323.381,00	-7,94	89,98	5,03	126,32	1,51
Ago	359.348,00	3,98	90,48	-4,42	126,04	1,03
Sep	354.822,00	3,95	87,26	-2,28	124,27	-0,22
Oct	371.037,00	-3,58	94,88	-4,38	123,65	-0,96
Nov	352.250,00	-14,33	92,48	-5,79	119,66	-3,87
Dic	348.480,00	-8,69	88,86	-7,65	119,79	-4,06
2017 Ene	333.679,00	-11,33	88,89	-10,57	118,83	-5,94
Feb	320.907,00	-15,49	91,89	-6,92	121,27	-4,72
Mar	379.672,00	-1,50	98,83	2,20	119,85	-5,42
Abr	319.235,00	-9,36	90,02	-4,40	120,93	-4,91
May	322.156,00	-14,47	85,70	-13,90	120,74	-4,60
Jun	306.469,00	-8,10	82,68	-11,07	120,58	-4,95
Jul	318.849,00	-1,40	86,57	-3,78	120,89	-4,30
Ago	320.611,00	-10,78	85,54	-5,47	120,83	-4,13
Sep	331.753,00	-6,50	86,59	-0,77	122,40	-1,51
Oct	322.539,00	-13,07	86,07	-9,28	122,21	-1,16
Nov	360.390,00	2,31	91,92	-0,61	123,11	2,88
Dic	359.116,00	3,05	89,80	1,06	123,53	3,12
2018 Ene	325.288,00	-2,51	93,78	5,51	124,07	4,41
Feb	319.233,00	-0,52	89,22	-2,90	124,38	2,57
Mar	360.803,00	-4,97	100,31	1,50	124,76	4,10
Abr	313.131,00	-1,91	94,44	4,91	--	--

Fuente: Cámara Chilena de la Construcción (CChC).

**CUADRO 3.7**
Índice general de ventas de supermercados (1)(2)

	Ventas nominales (3)			Ventas reales (4)		
	Índice Prom 2009=100	Variación porcentual		Índice Prom 2014=100	Variación porcentual	
		En el mes	En 12 meses		En el mes	En 12 meses
2015	168,95	--	8,5	101,79	--	1,8
2016	179,35	--	6,2	103,45	--	1,6
2017	--	--	--	105,62	--	2,1
2016 May	172,94	-0,5	2,0	100,33	-0,6	-2,8
Jun	167,33	-3,2	3,8	96,85	-3,5	-0,9
Jul	180,01	7,6	11,3	103,02	6,4	6,0
Ago	172,03	-4,4	-0,5	97,85	-5,0	-4,8
Sep	179,23	4,2	8,9	102,00	4,2	4,5
Oct	188,89	5,4	8,4	107,55	5,4	5,0
Nov	178,23	-5,6	4,2	101,42	-5,7	0,4
Dic	223,02	25,1	6,4	128,25	26,5	3,4
2017 Ene	--	--	--	100,49	-21,6	1,8
Feb	--	--	--	97,76	-2,7	-2,1
Mar	--	--	--	106,37	8,8	1,6
Abr	--	--	--	105,86	-0,5	4,9
May	--	--	--	99,06	-6,4	-1,3
Jun	--	--	--	99,54	0,5	2,8
Jul	--	--	--	103,71	4,2	0,7
Ago	--	--	--	100,24	-3,3	2,4
Sep	--	--	--	107,86	7,6	5,7
Oct	--	--	--	105,44	-2,2	-2,0
Nov	--	--	--	105,44	-0,0	4,0
Dic	--	--	--	135,71	28,7	5,8
2018 Ene	--	--	--	100,86	-25,7	0,4
Feb	--	--	--	102,23	1,4	4,6
Mar	--	--	--	117,60	15,0	10,6
Abr	--	--	--	104,44	-11,2	-1,3

Fuente: Instituto Nacional de Estadísticas (INE).

CUADRO 3.8
Estadísticas de comercio

	Índice de ventas real (base 2014=100)			Ventas de autos nuevos ANAC		
	Índice	Variación porcentual		Unidades	Variación porcentual	
		En el mes	En 12 meses		En el mes	En 12 meses
2015	102,61	--	2,6	282.232,00	--	-16,4
2016	105,58	--	2,9	305.540,00	--	8,3
2017	109,68	--	3,9	360.900,00	--	18,1
2016 Jun	99,29	-4,5	1,0	23.636,00	-1,5	4,4
Jul	102,32	3,0	3,6	22.528,00	-4,7	1,3
Ago	100,82	-1,5	0,2	24.544,00	8,9	0,7
Sep	101,84	1,0	4,7	32.377,00	31,9	12,9
Oct	102,78	0,9	1,9	25.552,00	-21,1	11,6
Nov	106,58	3,7	2,6	28.730,00	12,4	21,1
Dic	140,16	31,5	3,7	31.662,00	10,2	6,1
2017 Ene	104,09	-25,7	3,7	27.308,00	-13,8	7,2
Feb	99,69	-4,2	-0,5	23.805,00	-12,8	10,4
Mar	112,16	12,5	7,0	29.639,00	24,5	28,6
Abr	103,56	-7,7	-0,2	24.675,00	-16,7	10,2
May	110,13	6,3	5,9	29.910,00	21,2	24,6
Jun	103,43	-6,1	4,2	27.326,00	-8,6	15,6
Jul	106,05	2,5	3,7	28.092,00	2,8	24,7
Ago	106,43	0,4	5,6	35.354,00	25,9	44,0
Sep	105,71	-0,7	3,8	35.461,00	0,3	9,5
Oct	106,31	0,6	3,4	30.114,00	-15,1	17,9
Nov	112,51	5,8	5,6	34.458,00	14,4	19,9
Dic	146,11	29,9	4,2	34.758,00	0,9	9,8
2018 Ene	108,11	-26,0	3,9	35.322,00	1,6	29,3
Feb	103,23	-4,5	3,5	29.427,00	-16,7	23,6
Mar	116,53	12,9	3,9	33.355,00	13,3	12,5
Abr	111,25	-4,5	7,4	35.470,00	6,3	43,7
May	--	--	--	35.328,00	-0,4	18,1

Fuente: Instituto Nacional de Estadísticas (INE) y Asociación Nacional Automotriz de Chile (ANAC).

IV. SECTOR EXTERNO*

*Para consultas sobre esta información dirigirse a: sectorexterno@bcentral.cl

Balanza de Pagos



CUADRO 4.1 Balanza de Pagos

(Millones de dólares)

	Cuenta corriente					Cuenta de capital	Capacidad/necesidad de financiamiento (1)	Cuenta financiera					Errores y omisiones		
	Bienes y servicios			Ingreso primario (renta)	Ingreso secundario (transferencias corrientes)			Total	Inversión directa	Inversión de cartera	Derivados financieros	Otra inversión		Activos de reserva	Total
	Bienes	Servicios	Total												
2014	6.466	-3.730	2.736	-9.140	2.117	-4.288	10	-4.278	-10.936	-3.842	1.610	6.449	1.057	-5.661	-1.384
2015	3.426	-3.575	-149	-7.219	1.858	-5.511	675	-4.836	-5.026	-1.211	722	186	211	-5.118	-282
2016	5.440	-3.280	2.160	-7.045	1.385	-3.499	7	-3.492	-4.909	1	715	-193	1.805	-2.581	911
2017	7.922	-3.059	4.863	-10.802	1.793	-4.146	67	-4.079	-1.595	4.378	-89	-3.039	-2.750	-3.095	984
2016 II	1.762	-963	799	-2.017	248	-970	2	-968	-1.535	-1.390	276	868	244	-1.536	-568
2016 III	-63	-912	-975	-1.595	303	-2.267	2	-2.265	-73	-2.805	48	-131	-302	-3.263	-997
2016 IV	1.588	-744	844	-1.880	337	-699	2	-697	-600	-200	201	-841	1.725	285	983
2017 I	1.103	-581	522	-2.219	409	-1.287	64	-1.223	356	764	-175	-718	-1.987	-1.760	-537
2017 II	1.954	-984	970	-2.748	445	-1.333	2	-1.331	931	56	73	-258	-576	226	1.557
2017 III	2.191	-722	1.469	-2.973	347	-1.157	1	-1.156	-1.341	1.835	-16	-1.548	-1.453	-2.523	-1.367
2017 IV	2.674	-772	1.902	-2.863	591	-370	1	-369	-1.541	1.723	29	-515	1.266	962	1.330
2018 I	3.367	-945	2.422	-3.285	594	-269	40	-229	-5.210	5.290	-15	-451	-1.143	-1.529	-1.300

Saldo de la balanza comercial
(millones de dólares)

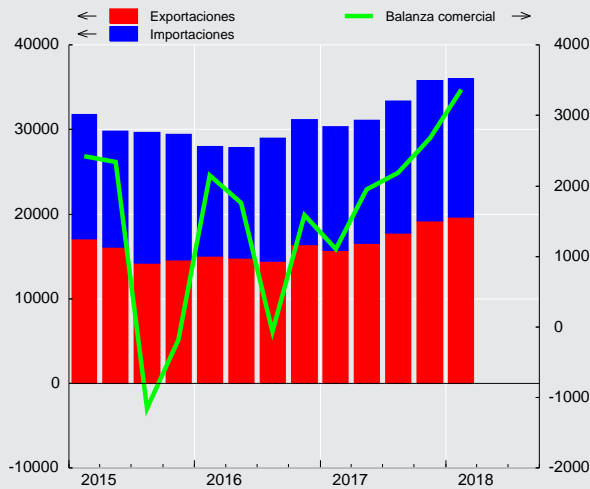

Saldo cuenta corriente
(porcentaje sobre PIB)

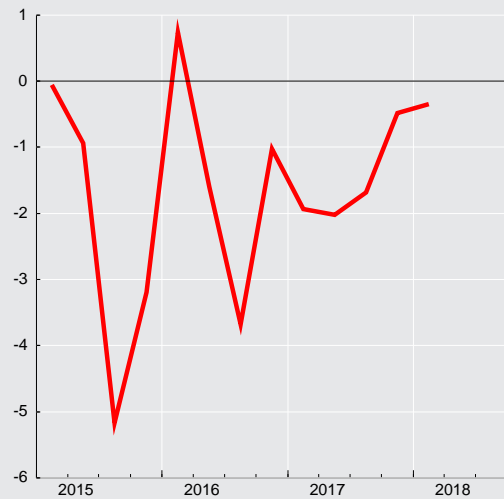

**CUADRO 4.2**
Cuenta Corriente

(Millones de dólares)

	Bienes y servicios							Ingreso primario (renta) (1)			Ingreso secundario (transferencias corrientes)			Saldo total cuenta corriente	Cuenta de capital			Capacidad/necesidad de financiamiento	
	Bienes			Servicios				Saldo	Ingresos	Egresos	Saldo	Ingresos	Egresos		Saldos	Ingresos	Egresos		Saldos
	Exportación	Importación	Saldo	Exportación	Importación	Saldo													
2014	75.065	68.599	6.466	10.681	14.411	-3.730	2.736	8.932	18.073	-9.140	4.060	1.943	2.117	-4.288	10	0	10	-4.278	
2015	62.035	58.609	3.426	9.520	13.095	-3.575	-149	7.840	15.060	-7.219	3.785	1.927	1.858	-5.511	675	0	675	-4.836	
2016	60.733	55.293	5.440	9.452	12.732	-3.280	2.160	7.828	14.873	-7.045	3.351	1.966	1.385	-3.499	7	0	7	-3.492	
2017	69.230	61.308	7.922	10.098	13.156	-3.059	4.863	8.977	19.779	-10.802	3.947	2.155	1.793	-4.146	67	0	67	-4.079	
2016 II	14.809	13.047	1.762	2.070	3.032	-963	799	2.041	4.058	-2.017	741	493	248	-970	2	0	2	-968	
III	14.471	14.534	-63	2.312	3.224	-912	-975	1.933	3.528	-1.595	785	482	303	-2.267	2	0	2	-2.265	
IV	16.393	14.806	1.588	2.597	3.341	-744	844	2.060	3.940	-1.880	843	506	337	-699	2	0	2	-697	
2017 I	15.708	14.605	1.103	2.772	3.353	-581	522	2.109	4.328	-2.219	885	475	409	-1.287	64	0	64	-1.223	
II	16.539	14.585	1.954	2.204	3.188	-984	970	2.308	5.055	-2.748	964	519	445	-1.333	2	0	2	-1.331	
III	17.769	15.578	2.191	2.484	3.206	-722	1.469	2.098	5.071	-2.973	902	555	347	-1.157	1	0	1	-1.156	
IV	19.215	16.541	2.674	2.638	3.410	-772	1.902	2.462	5.325	-2.863	1.197	606	591	-370	1	0	1	-369	
2018 I	19.702	16.335	3.367	2.669	3.614	-945	2.422	2.277	5.562	-3.285	1.097	502	594	-269	40	0	40	-229	

CUADRO 4.2.1
Renta de la inversión (Ingreso Primario)

(Millones de dólares)

	Renta de la inversión directa (1)									
	En el extranjero					En Chile				Total
	Renta procedente de participaciones de capital		Intereses	Total	Renta procedente de participaciones de capital		Intereses	Total		
	Dividendos y utilidades recibidos	Reinversión utilidades recibidos			Dividendos y utilidades pagados	Reinversión utilidades				
2014	919	3.876	201	4.996	8.084	4.406	1.703	14.194	-9.197	
2015	686	2.758	396	3.840	4.519	3.924	2.127	10.571	-6.731	
2016	601	2.666	357	3.624	4.310	3.528	2.411	10.249	-6.625	
2017	578	3.769	362	4.709	6.410	5.919	2.543	14.872	-10.163	
2016 II	225	665	80	970	1.014	1.034	592	2.641	-1.670	
III	88	750	83	921	1.155	763	615	2.532	-1.611	
IV	108	682	125	915	1.666	560	624	2.851	-1.936	
2017 I	86	948	71	1.106	755	1.721	630	3.105	-2.000	
II	173	1.020	96	1.289	2.021	950	623	3.594	-2.305	
III	90	863	94	1.047	801	2.517	644	3.962	-2.915	
IV	229	938	101	1.268	2.833	731	647	4.211	-2.943	
2018 I	59	1.019	10	1.088	495	3.149	672	4.316	-3.228	



CUADRO 4.2.2
Renta de la inversión (continuación)

(Millones de dólares)

	Inversión de cartera					Otra inversión	Total
	Renta procedente de participaciones de capital	Intereses			Total	Intereses (1)	
		Bonos y pagarés	Otros	Total			
2014	1.552	-1.164	52	-1.112	440	-139	-8.897
2015	1.642	-1.639	28	-1.612	30	-192	-6.892
2016	1.646	-1.559	99	-1.460	186	-239	-6.678
2017	1.740	-1.701	28	-1.673	67	-313	-10.409
2016 II	173	-382	13	-369	-196	-60	-1.926
III	540	-374	9	-365	175	-66	-1.502
IV	538	-386	68	-317	221	-70	-1.785
2017 I	341	-420	6	-415	-73	-49	-2.122
II	137	-413	6	-406	-269	-75	-2.650
III	575	-459	8	-451	125	-83	-2.874
IV	687	-409	7	-401	285	-105	-2.763
2018 I	594	-438	7	-432	162	-121	-3.186



CUADRO 4.3 Cuenta financiera de la balanza de pagos

(Millones de dólares)

	Cuenta financiera			Inversión directa			Inversión de cartera			Derivados financieros netos	Otra inversión			Activos de reservas
	Activos	Pasivos	Total	Activos	Pasivos	Total	Activos	Pasivos	Total		Activos	Pasivos	Total	
2014	19.287	24.949	-5.661	12.800	23.736	-10.936	8.966	12.808	-3.842	1.610	3.755	-2.694	6.449	1.057
2015	5.013	10.131	-5.118	16.025	21.051	-5.026	1.466	2.677	-1.211	722	-3.222	-3.408	186	211
2016	4.511	7.092	-2.581	7.465	12.374	-4.909	2.491	2.490	1	715	1.082	1.275	-193	1.805
2017	10.489	13.584	-3.095	4.824	6.419	-1.595	14.138	9.760	4.378	-89	996	4.035	-3.039	-2.750
2016 May	484	1.639	-1.155	1.101	1.153	-52	-1.563	444	-2.007	63	1.095	607	487	354
Jun	-402	44	-446	603	990	-388	91	-174	265	156	419	526	-108	-371
Jul	-2.195	700	-2.894	958	659	298	-2.024	884	-2.907	-15	-187	-139	-49	-221
Ago	87	707	-619	623	1.173	-550	634	418	216	47	-266	-289	23	-356
Sep	-276	-528	251	950	772	178	-563	-449	-114	17	-459	-354	-105	276
Oct	2.052	2.243	-191	284	1.157	-873	1.250	564	686	67	856	1.033	-177	106
Nov	625	1.193	-568	1.269	532	737	329	173	156	23	-633	-1.138	-1.771	286
Dic	483	-561	1.044	305	770	-465	-937	105	-1.041	111	653	-453	1.106	1.333
2017 Ene	-1.474	-8	-1.466	1.777	1.159	618	-582	253	-836	-157	-872	-858	-14	-1.077
Feb	1.118	-58	1.176	617	1.129	-513	1.749	-204	1.953	-4	-433	-407	-25	-235
Mar	-1.698	-228	-1.470	536	285	251	-219	135	-353	-13	-855	-176	-679	-675
Abr	-1.502	-1.200	-303	-2.183	-1.452	-730	-498	583	-1.082	-10	1.768	121	1.647	-127
May	1.402	683	719	522	639	-118	2.901	268	2.634	38	-1.200	262	-1.462	-373
Jun	3.161	3.352	-190	1.558	-221	1.779	1.304	2.800	-1.496	45	858	1.300	-442	-76
Jul	938	1.202	-265	968	800	168	2.164	862	1.301	88	-807	138	-945	-877
Ago	2.192	4.286	-2.094	655	1.424	-769	577	1.144	-567	-53	1.162	2.359	-1.197	490
Sep	-415	-252	-163	321	1.061	-740	1.693	593	1.100	-51	-595	-1.188	594	-1.066
Oct	2.658	3.653	-995	-275	1.428	-1.703	1.269	1.634	-365	24	453	1.142	-690	1.740
Nov	1.078	597	481	354	757	-403	3.130	159	2.971	-15	-514	78	-591	-1.482
Dic	3.032	1.556	1.476	-26	-592	566	650	1.533	-884	20	2.032	1.266	766	1.008
2018 Ene	1.323	1.761	-438	540	4.433	-3.893	2.804	-297	3.100	139	-391	-1.297	906	-691
Feb	683	1.067	-384	558	794	-236	1.475	1.551	-76	-66	-614	-676	62	-67
Mar	2.310	3.017	-707	566	1.647	-1.081	2.181	-85	2.265	-88	572	1.991	-1.419	-385
Abr	1.355	1.089	266	394	1.600	-1.206	932	-13	945	33	1.048	56	992	-499

Cuenta financiera
(millones de dólares)

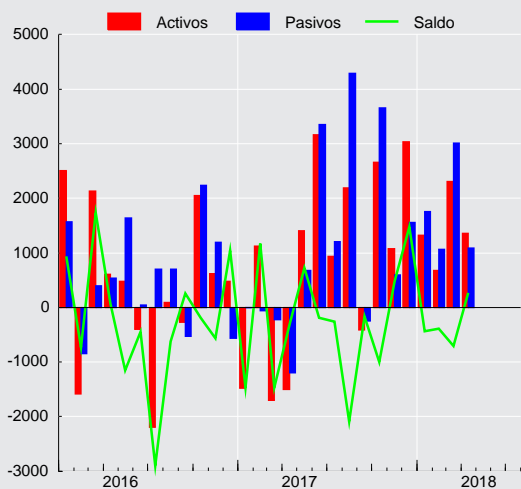

CUADRO 4.3.1
Cuenta financiera de la balanza de pagos, inversión directa

(Millones de dólares)

	Activos				Pasivos				Saldo
	Participaciones en el capital	Instrumentos de deuda	Reinversión de utilidades	Total	Participaciones en el capital	Instrumentos de deuda	Reinversión de utilidades	Total	
2014	7.276	1.648	3.876	12.800	10.524	8.807	4.406	23.736	-10.936
2015	3.848	9.419	2.758	16.025	6.494	10.633	3.924	21.051	-5.026
2016	2.733	2.066	2.666	7.465	6.150	2.695	3.528	12.374	-4.909
2017	1.925	-870	3.769	4.824	1.932	-1.432	5.919	6.419	-1.595
2016 May	424	403	273	1.101	380	506	267	1.153	-52
Jun	159	241	202	603	317	334	340	990	-388
Jul	114	458	386	958	264	219	176	659	298
Ago	231	258	134	623	168	526	479	1.173	-550
Sep	294	426	230	950	629	36	107	772	178
Oct	-96	8	371	284	394	64	698	1.157	-873
Nov	1.046	21	202	1.269	351	-151	332	532	737
Dic	-312	509	108	305	1.469	-229	-470	770	-465
2017 Ene	1.558	-41	260	1.777	310	131	719	1.159	618
Feb	166	97	353	617	184	409	537	1.129	-513
Mar	120	81	335	536	310	-490	465	285	251
Abr	32	-2.641	426	-2.183	-1.379	-825	751	-1.452	-730
May	-57	308	270	522	77	-270	832	639	-118
Jun	357	877	324	1.558	551	-139	-633	-221	1.779
Jul	180	478	310	968	267	-85	617	800	168
Ago	208	107	340	655	41	324	1.058	1.424	-769
Sep	65	43	214	321	459	-239	842	1.061	-740
Oct	-340	-286	352	-275	288	125	1.016	1.428	-1.703
Nov	78	-55	331	354	31	280	447	757	-403
Dic	-442	160	255	-26	793	-653	-732	-592	566
2018 Ene	129	143	268	540	1.866	1.526	1.041	4.433	-3.893
Feb	121	25	412	558	35	-89	848	794	-236
Mar	34	192	340	566	158	230	1.259	1.647	-1.081
Abr	199	-132	326	394	287	222	1.091	1.600	-1.206



CUADRO 4.3.2 Cuenta financiera de la balanza de pagos, inversión de cartera

(Millones de dólares)

	Activos					Pasivos					Saldo
	Títulos de participación en el capital	Títulos de deuda			Total	Títulos de participación en el capital	Títulos de deuda			Total	
		Instrum. mcd. monetario	Bonos y pagarés	Total			Instrum. mcd. monetario	Bonos y pagarés	Total		
2014	7.121	202	1.643	1.845	8.966	2.185	108	10.515	10.623	12.808	-3.842
2015	399	207	860	1.067	1.466	-6	-1.274	3.957	2.683	2.677	-1.211
2016	-2.606	-1.116	6.213	5.097	2.491	1.306	-36	1.220	1.184	2.490	1
2017	14.035	-305	408	103	14.138	449	76	9.236	9.312	9.760	4.378
2016 May	-1.361	-273	72	-201	-1.563	93	-176	527	352	444	-2.007
Jun	-1.213	94	1.209	1.303	91	-86	13	-101	-88	-174	265
Jul	-2.425	-710	1.112	401	-2.024	468	149	266	415	884	-2.907
Ago	467	33	134	167	634	60	-39	397	358	418	216
Sep	296	-237	-622	-860	-563	39	-39	-449	-488	-449	-114
Oct	146	-112	1.216	1.104	1.250	85	-21	500	479	564	686
Nov	1.641	-552	-759	-1.311	329	7	14	152	166	173	156
Dic	-295	-500	-142	-641	-937	101	-82	85	3	105	-1.041
2017 Ene	-904	321	1	322	-582	117	130	6	137	253	-836
Feb	797	223	729	952	1.749	-182	7	-28	-22	-204	1.953
Mar	-366	40	107	147	-219	218	129	-211	-83	135	-353
Abr	-231	-481	214	-267	-498	-19	-38	640	602	583	-1.082
May	2.148	558	196	753	2.901	-142	-124	533	409	268	2.634
Jun	155	111	1.039	1.149	1.304	-83	-36	2.919	2.883	2.800	-1.496
Jul	2.587	-240	-183	-424	2.164	178	99	585	684	862	1.301
Ago	834	206	-463	-257	577	-86	7	1.222	1.229	1.144	-567
Sep	2.097	-270	-135	-404	1.693	-74	-183	850	666	593	1.100
Oct	886	122	261	383	1.269	179	39	1.417	1.456	1.634	-365
Nov	3.990	-291	-569	-860	3.130	164	-12	6	-6	159	2.971
Dic	2.041	-602	-789	-1.391	650	178	59	1.297	1.356	1.533	-884
2018 Ene	2.544	78	181	260	2.804	-277	-50	30	-20	-297	3.100
Feb	383	427	664	1.091	1.475	-307	-28	1.886	1.858	1.551	-76
Mar	2.679	-419	-80	-498	2.181	-702	421	196	617	-85	2.265
Abr	1.083	-49	-102	-150	932	-516	-109	612	503	-13	945

CUADRO 4.3.3 Cuenta financiera de la balanza de pagos, otra inversión

(Millones de dólares)

	Activos					Pasivos						Saldo
	Créditos comerciales	Préstamos	Moneda y depósitos	Otros activos	Total	Créditos comerciales	Préstamos	Moneda y depósitos	Otros pasivos	Asignaciones DEG	Total	
2014	-293	113	3.935	0	3.755	-794	-1.801	-104	5	0	-2.694	6.449
2015	-1.814	-702	-1.105	400	-3.222	-1.266	-2.331	202	-13	0	-3.408	186
2016	538	-130	1.033	-360	1.082	-77	1.429	-77	0	0	1.275	-193
2017	1.387	-169	-177	-44	996	670	2.683	682	0	1	4.035	-3.039
2016 May	14	-61	1.210	-69	1.095	104	434	69	-0	0	607	487
Jun	-598	194	864	-41	419	-106	406	226	-0	0	526	-108
Jul	-417	11	221	-3	-187	83	-23	-199	0	0	-139	-49
Ago	370	92	-633	-94	-266	422	-663	-47	0	0	-289	23
Sep	182	260	-883	-18	-459	-27	-108	-218	-0	0	-354	-105
Oct	-208	-61	1.129	-4	856	-29	977	85	0	0	1.033	-177
Nov	300	-128	-756	-48	-633	-23	1.206	-45	0	0	1.138	-1.771
Dic	463	-342	541	-9	653	328	-646	-134	0	0	-453	1.106
2017 Ene	189	95	-1.200	44	-872	-62	-920	123	-0	0	-858	-14
Feb	-592	-57	233	-16	-433	-299	-93	-15	0	-0	-407	-25
Mar	-115	83	-788	-35	-855	265	-306	-135	0	0	-176	-679
Abr	237	114	1.421	-5	1.768	-291	310	102	0	0	121	1.647
May	429	-70	-1.554	-5	-1.200	45	219	-1	-0	-1	262	-1.462
Jun	290	3	570	-5	858	326	1.098	-124	0	1	1.300	-442
Jul	-344	-119	-339	-4	-807	-76	421	-208	0	1	138	-945
Ago	490	-143	817	-3	1.162	428	1.770	162	0	-1	2.359	-1.197
Sep	342	-3	-931	-3	-595	-162	-1.187	161	-0	-1	-1.188	594
Oct	-278	29	705	-3	453	185	841	115	0	2	1.142	-690
Nov	161	-45	-625	-4	-514	150	-589	517	0	-1	78	-591
Dic	578	-55	1.516	-6	2.032	159	1.119	-14	0	1	1.266	766
2018 Ene	383	-1	-766	-7	-391	-53	-1.430	186	-0	1	-1.297	906
Feb	190	-229	-570	-6	-614	-168	-708	202	0	-1	-676	62
Mar	310	91	175	-4	572	213	2.122	-345	0	1	1.991	-1.419
Abr	-269	16	1.301	0	1.048	-52	302	-196	0	1	56	992



CUADRO 4.3.4 Cuenta financiera de la balanza de pagos, por sector institucional, flujos netos

(Millones de dólares)

	Gobierno General			Banco Central				Bancos				
	Inversión de cartera	Otra inversión	Total	Inversión de cartera	Otra inversión	Activos de reservas	Total	Inversión directa	Inversión de cartera	Derivados financieros	Otra inversión	Total
2014	-1.342	1.355	13	134	0	1.057	1.191	-779	-2.885	1.428	4.927	2.691
2015	-2.124	-481	-2.605	232	14	211	457	564	1.655	1.302	-2.081	1.440
2016	-1.955	-256	-2.211	-37	-5	1.805	1.763	-1.036	767	398	1.948	2.077
2017	-7.683	55	-7.628	32	1	-2.750	-2.717	-310	-188	-7	-6.021	-6.526
2016 May	-175	264	89	-50	0	354	304	7	-171	64	103	2
Jun	227	-560	-333	2	1	-371	-368	-142	-41	169	1.006	992
Jul	-1.051	392	-658	-1	0	-221	-222	180	-93	-13	299	374
Ago	278	-340	-61	-20	0	-356	-376	-62	82	54	-233	-159
Sep	-141	39	-103	176	1	276	452	-87	191	-5	150	249
Oct	-8	-17	-25	3	1	106	109	-80	-67	76	119	48
Nov	-669	218	-451	12	-0	286	298	77	-319	-35	-621	-898
Dic	-512	-358	-870	25	-4	1.333	1.354	-108	-231	-23	994	632
2017 Ene	67	-63	4	25	-0	-1.077	-1.052	-202	-75	-64	-1.147	-1.488
Feb	-90	45	-45	22	1	-235	-211	-63	410	19	134	500
Mar	-168	134	-33	54	0	-675	-621	6	58	-2	30	93
Abr	-1.141	469	-672	5	-0	-127	-123	48	578	2	689	1.318
May	449	-512	-63	81	1	-373	-291	-143	117	65	-1.643	-1.605
Jun	-1.564	9	-1.555	62	0	-76	-14	6	-660	49	-536	-1.141
Jul	-485	8	-477	1	0	-877	-876	-73	-270	64	-744	-1.022
Ago	-676	276	-400	6	2	490	498	-93	-189	-22	-1.268	-1.573
Sep	-774	-113	-887	6	1	-1.066	-1.060	-208	603	-15	-233	147
Oct	-277	-54	-331	-162	-5	1.740	1.572	-27	-763	-10	-1.238	-2.038
Nov	-1.070	177	-893	11	2	-1.482	-1.469	-88	658	-75	274	770
Dic	-1.954	-322	-2.276	-78	-0	1.008	929	526	-654	-19	-340	-487
2018 Ene	-627	-150	-777	99	-0	-691	-592	-133	421	67	1.033	1.387
Feb	-1.286	363	-923	11	2	-67	-54	-29	148	-137	-865	-883
Mar	-1.193	107	-1.086	58	-0	-385	-327	-129	-221	-108	-515	-973
Abr	-839	-111	-950	-10	-0	-499	-509	-39	119	5	1.242	1.327

CUADRO 4.3.5 Cuenta financiera de la balanza de pagos, por sector institucional, flujos netos (continuación)

(Millones de dólares)

	Fondos de pensiones				Otras sociedades financieras (1)					Empresas no financieras y hogares				
	Inversión de cartera	Derivados financieros	Otra inversión	Total	Inversión directa	Inversión de cartera	Derivados financieros	Otra inversión	Total	Inversión directa	Inversión de cartera	Derivados financieros	Otra inversión	Total
2014	4.579	-143	24	4.460	-1.828	1.452	43	-356	-689	-8.329	-5.780	282	499	-13.328
2015	-384	-368	99	-653	-2.164	2.017	-5	601	448	-3.426	-2.606	-207	2.035	-4.205
2016	-1.749	119	124	-1.505	-1.186	2.923	8	-429	1.316	-2.687	52	190	-1.576	-4.021
2017	11.142	-125	-112	10.905	-445	3.661	-6	37	3.247	-839	-2.585	48	3.002	-374
2016 May	-1.235	1	-111	-1.345	41	246	1	-80	208	-100	-622	-2	310	-414
Jun	-378	-20	329	-70	-200	30	0	-148	-317	-46	424	7	-735	-351
Jul	-1.695	6	-150	-1.839	-120	612	-3	-15	474	238	-680	-5	-576	-1.023
Ago	-1.212	17	-28	-1.224	-122	774	0	9	661	-365	315	-24	615	540
Sep	-894	1	124	-768	70	493	4	-19	549	194	61	16	-399	-128
Oct	643	-35	46	654	80	359	-1	-11	427	-873	-244	27	-314	-1.404
Nov	916	-13	-298	605	141	-66	1	-160	-83	518	282	70	-909	-39
Dic	-327	96	162	-68	153	258	-2	-3	405	-510	-253	40	315	-409
2017 Ene	-92	-54	-99	-244	-91	109	3	93	115	911	-869	-43	1.201	1.200
Feb	1.131	-31	15	1.115	-95	186	-12	-22	57	-355	293	20	-199	-240
Mar	107	12	119	237	19	337	-2	-52	302	226	-741	-21	-910	-1.447
Abr	118	16	-290	-156	-112	131	-0	33	52	-667	-772	-29	745	-722
May	241	-17	-39	185	-25	1.062	2	-29	1.010	50	683	-11	761	1.483
Jun	16	-12	192	197	-55	985	3	-5	927	1.828	-334	4	-102	1.396
Jul	1.546	11	-166	1.391	93	404	1	7	504	148	105	11	-50	214
Ago	456	-46	47	457	-81	460	2	-3	377	-594	-623	14	-250	-1.453
Sep	1.115	-67	28	1.076	12	233	2	26	273	-544	-83	29	886	287
Oct	1.984	18	955	2.957	-97	-925	-2	9	-1.016	-1.579	-221	18	-357	-2.139
Nov	3.195	45	-1.060	2.180	-86	273	1	-5	183	-229	-96	14	20	-290
Dic	1.325	-1	185	1.508	74	405	-3	-15	462	-35	72	43	1.258	1.339
2018 Ene	2.107	43	-141	2.009	-109	327	-11	-1	205	-3.650	774	41	166	-2.670
Feb	-572	73	152	-348	-103	796	0	-41	652	-105	828	-3	451	1.171
Mar	1.964	28	-105	1.887	-93	1.094	4	-46	959	-859	564	-12	-860	-1.166
Abr	960	29	102	1.091	-108	7	-3	29	-76	-1.059	708	2	-269	-618



CUADRO 4.3.6 Cuenta financiera de la balanza de pagos, por sector institucional, Gobierno General y Banco Central

(Millones de dólares)

	Gobierno General						Banco Central			
	Activos			Pasivos			Activos		Pasivos	
	Inversión de cartera	Otra inversión	Total	Inversión de cartera	Otra inversión	Total	Activos de reservas	Inversión de cartera	Otra inversión	Total
2014	-228	1.248	1.020	1.114	-107	1.007	1.057	-134	-0	-134
2015	-658	-566	-1.224	1.465	-85	1.380	211	-232	-14	-245
2016	468	-32	435	2.423	223	2.646	1.805	37	5	42
2017	-633	26	-607	7.050	-29	7.021	-2.750	-32	-1	-32
2016 May	-153	394	241	22	129	151	354	50	-0	49
Jun	305	-565	-260	78	-5	73	-371	-2	-1	-3
Jul	-756	385	-371	295	-7	288	-221	1	-0	1
Ago	325	-208	116	46	132	178	-356	20	-0	20
Sep	-248	21	-227	-107	-18	-125	276	-176	-1	-177
Oct	-54	7	-47	-46	24	-22	106	-3	-1	-3
Nov	-667	218	-449	2	0	2	286	-12	0	-12
Dic	-494	-348	-842	18	10	28	1.333	-25	4	-21
2017 Ene	58	-70	-12	-9	-7	-16	-1.077	-25	0	-24
Feb	-21	39	18	69	-6	63	-235	-22	-1	-23
Mar	-62	117	55	106	-17	88	-675	-54	-0	-54
Abr	-418	460	42	723	-9	714	-127	-5	0	-5
May	522	-463	59	73	50	123	-373	-81	-1	-82
Jun	1.410	6	1.416	2.974	-3	2.971	-76	-62	-0	-62
Jul	-49	1	-48	436	-7	429	-877	-1	-0	-1
Ago	-132	270	138	545	-6	538	490	-6	-2	-7
Sep	-476	-130	-606	298	-17	281	-1.066	-6	-1	-7
Oct	182	-60	122	459	-6	453	1.740	162	5	168
Nov	-443	176	-266	627	-1	626	-1.482	-11	-2	-13
Dic	-1.204	-321	-1.525	750	1	750	1.008	78	0	78
2018 Ene	-305	-156	-460	322	-5	317	-691	-99	0	-98
Feb	920	394	1.313	2.206	30	2.236	-67	-11	-2	-13
Mar	-726	105	-620	468	-2	466	-385	-58	0	-58
Abr	-298	-111	-408	542	0	542	-499	10	0	10

CUADRO 4.3.7 Cuenta financiera de la balanza de pagos, por sector institucional, bancos

(Millones de dólares)

	Bancos									
	Activos					Pasivos				
	Inversión directa	Inversión de cartera	Derivados financieros	Otra inversión	Total	Inversión directa	Inversión de cartera	Derivados financieros	Otra inversión	Total
2014	243	248	-5.171	3.047	-1.634	1.021	3.133	-6.599	-1.880	-4.325
2015	1.112	318	-6.458	-1.382	-6.410	548	-1.337	-7.760	699	-7.850
2016	-96	276	-5.709	1.115	-4.414	940	-490	-6.108	-834	-6.491
2017	101	-662	-4.099	-1.840	-6.500	412	-474	-4.093	4.182	27
2016 May	-2	-18	-366	258	-128	-9	152	-430	156	-130
Jun	0	-90	-984	1.654	580	142	-50	-1.152	648	-412
Jul	111	-90	-488	-160	-627	-69	2	-475	-459	-1.001
Ago	-73	347	-334	-828	-888	-11	265	-388	-595	-728
Sep	5	41	-366	-186	-506	92	-150	-361	-336	-755
Oct	102	-50	-266	-44	-258	181	16	-341	-163	-306
Nov	-44	66	-328	140	-166	-121	386	-293	761	732
Dic	-50	-35	-378	366	-96	58	196	-355	-628	-728
2017 Ene	-37	57	-319	-1.820	-2.119	166	132	-255	-673	-632
Feb	-23	299	-337	67	7	39	-111	-355	-67	-493
Mar	-22	46	-312	60	-230	-29	-13	-311	30	-323
Abr	111	104	-232	913	897	63	-474	-234	224	-421
May	-24	-92	-242	-1.580	-1.937	119	-209	-307	64	-333
Jun	93	-732	-260	443	-456	87	-72	-309	979	685
Jul	-20	-353	-324	-755	-1.452	53	-83	-388	-11	-430
Ago	0	-10	-369	740	361	93	179	-347	2.009	1.934
Sep	-112	41	-568	-1.190	-1.829	96	-562	-553	-957	-1.976
Oct	41	-3	-348	-28	-338	68	761	-338	1.209	1.700
Nov	19	-13	-285	311	31	107	-671	-211	36	-738
Dic	76	-6	-503	1.000	567	-450	648	-484	1.340	1.054
2018 Ene	-100	154	-736	-317	-999	33	-267	-802	-1.350	-2.386
Feb	30	31	-527	-1.459	-1.925	59	-117	-390	-594	-1.043
Mar	-29	133	-451	227	-120	100	355	-343	742	854
Abr	23	-2	-345	948	624	62	-121	-350	-294	-703

CUADRO 4.3.8
Cuenta financiera de la balanza de pagos, por sector institucional, fondos de pensiones

(Millones de dólares)

	Fondos de pensiones				
	Activos				Pasivos
	Inversión de cartera	Derivados financieros	Otra inversión	Total	Derivados financieros
2014	4.579	-1.239	24	3.364	-1.096
2015	-384	-1.994	99	-2.279	-1.626
2016	-1.749	-1.978	124	-3.603	-2.097
2017	11.142	-1.931	-112	9.099	-1.805
2016 May	-1.235	-110	-111	-1.456	-111
Jun	-378	-116	329	-166	-96
Jul	-1.695	-140	-150	-1.985	-146
Ago	-1.212	-149	-28	-1.389	-165
Sep	-894	-96	124	-865	-97
Oct	643	-152	46	537	-117
Nov	916	-209	-298	408	-196
Dic	-327	-422	162	-587	-518
2017 Ene	-92	-293	-99	-484	-239
Feb	1.131	-200	15	946	-170
Mar	107	-119	119	106	-131
Abr	118	-163	-290	-334	-179
May	241	-163	-39	39	-146
Jun	16	-167	192	41	-156
Jul	1.546	-135	-166	1.245	-146
Ago	456	-266	47	238	-220
Sep	1.115	-151	28	992	-84
Oct	1.984	-130	955	2.809	-148
Nov	3.195	-81	-1.060	2.054	-127
Dic	1.325	-62	185	1.448	-61
2018 Ene	2.107	-166	-141	1.800	-209
Feb	-572	-120	152	-541	-193
Mar	1.964	-140	-105	1.719	-168
Abr	960	-122	102	940	-151

**CUADROS 4.3.9****Cuenta financiera de la balanza de pagos, por sector institucional, otras sociedades financieras (1)**

(Millones de dólares)

	Activos					Pasivos				
	Inversión directa	Inversión de cartera	Derivados financieros	Otra inversión	Total	Inversión directa	Inversión de cartera	Derivados financieros	Otra inversión	Total
2014	-1.308	1.440	-50	232	314	520	-12	-93	587	1.003
2015	-1.385	2.024	-44	572	1.167	779	8	-39	-29	718
2016	-9	3.151	-43	-448	2.651	1.177	228	-51	-19	1.336
2017	-275	3.886	-71	89	3.630	170	226	-65	53	384
2016 May	67	250	-1	-72	245	26	4	-2	8	36
Jun	27	33	-3	-55	1	226	3	-3	92	318
Jul	-36	616	-9	-20	551	84	4	-6	-5	77
Ago	17	778	-2	-93	700	140	4	-2	-103	39
Sep	144	475	-4	-14	602	74	-18	-8	5	53
Oct	15	427	-4	-7	430	-65	68	-4	3	3
Nov	-4	90	-5	-155	-73	-145	156	-6	5	10
Dic	15	262	-11	7	273	-138	5	-9	11	-132
2017 Ene	6	114	-7	45	158	97	5	-10	-48	43
Feb	-2	191	-18	-16	156	94	5	-6	6	98
Mar	-397	330	-9	-44	-120	-416	-7	-7	7	-422
Abr	-15	131	-3	12	125	97	0	-3	-21	73
May	9	1.067	-1	27	1.102	34	5	-3	56	92
Jun	26	990	-5	9	1.019	81	5	-8	14	92
Jul	14	408	-3	8	428	-79	5	-3	1	-76
Ago	16	464	-2	30	507	97	5	-4	33	131
Sep	32	344	-5	24	395	20	111	-7	-2	123
Oct	-6	-939	-7	5	-946	92	-14	-5	-3	69
Nov	19	376	-6	-3	386	105	102	-7	2	203
Dic	22	410	-5	-7	420	-52	5	-2	8	-42
2018 Ene	5	331	-20	-3	313	114	5	-9	-2	108
Feb	10	801	-3	-27	781	112	5	-3	15	129
Mar	6	826	-3	-42	787	99	-268	-8	4	-172
Abr	6	7	-5	3	11	114	0	-2	-26	87

CUADRO 4.3.10**Cuenta financiera de la balanza de pagos, por sector institucional, empresas no financieras y hogares**

(Millones de dólares)

	Activos					Pasivos				
	Inversión directa	Inversión de cartera	Derivados financieros	Otra inversión	Total	Inversión directa	Inversión de cartera	Derivados financieros	Otra inversión	Total
2014	13.865	2.927	-831	-796	15.166	22.195	8.707	-1.113	-1.294	28.494
2015	16.298	166	-971	-1.945	13.549	19.724	2.773	-763	-3.980	17.754
2016	7.569	345	-601	323	7.636	10.257	292	-790	1.899	11.658
2017	4.997	405	-619	2.833	7.617	5.837	2.990	-667	-169	7.991
2016 May	1.036	-406	-26	625	1.229	1.136	216	-24	314	1.643
Jun	576	222	-40	-944	-186	622	-202	-47	-209	165
Jul	883	-99	-83	-243	458	645	581	-78	332	1.481
Ago	679	397	-64	892	1.904	1.044	82	-40	277	1.364
Sep	800	62	-14	-404	444	606	2	-30	-4	573
Oct	168	284	-22	855	1.284	1.040	529	-50	1.169	2.688
Nov	1.316	-76	-84	-538	618	798	-358	-154	371	657
Dic	341	-343	-61	465	402	851	-90	-101	151	810
2017 Ene	1.807	-719	-100	1.072	2.060	896	150	-57	-129	860
Feb	642	148	-26	-538	226	996	-145	-45	-339	467
Mar	956	-639	-45	-1.106	-834	730	102	-23	-196	614
Abr	-2.279	-434	-64	672	-2.106	-1.612	338	-36	-74	-1.384
May	537	1.162	-41	855	2.512	486	479	-31	94	1.029
Jun	1.439	-379	-50	207	1.217	-390	-45	-54	310	-179
Jul	974	612	-49	105	1.642	826	507	-60	155	1.427
Ago	640	-202	-55	75	457	1.234	421	-69	325	1.911
Sep	401	669	-44	674	1.699	945	752	-73	-212	1.413
Oct	-310	45	-43	-420	-728	1.269	266	-61	-63	1.412
Nov	316	15	-38	62	355	545	111	-52	42	645
Dic	-124	125	-62	1.175	1.115	-89	53	-104	-82	-223
2018 Ene	635	516	-18	226	1.360	4.286	-257	-59	60	4.030
Feb	519	296	-19	327	1.122	623	-532	-17	-125	-50
Mar	589	-17	-30	387	929	1.448	-581	-19	1.246	2.095
Abr	364	265	-47	105	687	1.423	-443	-49	374	1.305

Posición de Inversión Internacional

CUADRO 4.4
Posición de inversión internacional, resumen por categoría funcional

(Millones de dólares)

	Inversión directa			Inversión de cartera			Derivados financieros netos	Otra inversión			Activos de reservas	Total		
	Activos	Pasivos	Neto	Activos	Pasivos	Neto		Activos	Pasivos	Neto		Activos	Pasivos	Neto
Posiciones														
2015	116.503	238.919	-122.416	148.475	73.522	74.952	-822	25.029	51.636	-26.607	38.643	334.446	370.697	-36.251
2016	126.116	256.777	-130.662	153.105	80.686	72.419	179	26.036	52.874	-26.838	40.494	350.509	394.917	-44.409
2017	131.329	282.339	-151.010	183.963	103.678	80.285	854	27.270	54.598	-27.328	38.983	386.510	444.726	-58.216
2016 II	122.419	251.721	-129.302	155.545	80.634	74.911	-786	26.173	52.027	-25.854	39.694	348.693	390.030	-41.337
III	125.084	255.429	-130.345	157.226	82.279	74.947	-669	25.283	51.250	-25.967	39.437	351.453	394.050	-42.597
IV	126.116	256.777	-130.662	153.105	80.686	72.419	179	26.036	52.874	-26.838	40.494	350.509	394.917	-44.409
2017 I	130.517	263.621	-133.104	159.607	86.012	73.595	164	23.901	51.465	-27.564	39.022	357.634	405.521	-47.887
II	129.070	265.334	-136.263	167.093	90.066	77.027	200	25.448	50.734	-25.286	38.915	364.750	410.157	-45.407
III	132.411	275.802	-143.392	175.354	98.108	77.247	360	25.263	52.088	-26.825	37.738	375.010	429.882	-54.872
IV	131.329	282.339	-151.010	183.963	103.678	80.285	854	27.270	54.598	-27.328	38.983	386.510	444.726	-58.216
2018 I	133.652	291.560	-157.907	188.490	102.538	85.952	1.347	26.978	55.120	-28.143	38.104	392.827	453.474	-60.647
Transacciones														
2015	16.025	21.051	-5.026	1.466	2.677	-1.211	722	-3.222	-3.408	186	211	5.013	10.131	-5.118
2016	7.465	12.374	-4.909	2.491	2.490	1	715	1.082	1.275	-193	1.805	4.511	7.092	-2.581
2017	4.824	6.419	-1.595	14.138	9.760	4.378	-89	996	4.035	-3.039	-2.750	10.489	13.584	-3.095
2016 II	1.548	3.083	-1.535	-616	774	-1.390	276	1.806	937	868	244	688	2.224	-1.536
III	2.531	2.604	-73	-1.953	853	-2.805	48	-912	-781	-131	-302	-2.384	879	-3.263
IV	1.858	2.459	-600	643	842	-200	201	876	1.717	-841	1.725	3.160	2.874	285
2017 I	2.930	2.574	356	948	185	764	-175	-2.160	-1.442	-718	-1.987	-2.054	-294	-1.760
II	-103	-1.034	931	3.707	3.651	56	73	1.425	1.683	-258	-576	3.061	2.835	226
III	1.945	3.285	-1.341	4.434	2.599	1.835	-16	-2.400	1.308	-1.548	-1.453	2.714	5.237	-2.523
IV	53	1.593	-1.541	5.049	3.326	1.723	29	1.971	2.486	-515	1.266	6.768	5.806	962
2018 I	1.665	6.875	-5.210	6.459	1.169	5.290	-15	-432	19	-451	-1.143	4.316	5.844	-1.529
Variación de precio														
2015	-1.891	-481	-1.410	-3.151	-3.069	-82	-645	0	0	0	-344	-3.769	-1.287	-2.482
2016	1.025	2.582	-1.556	2.900	4.101	-1.201	-293	0	0	0	21	5.523	8.552	-3.029
2017	774	8.161	-7.387	12.783	9.528	3.254	-179	0	0	0	-82	14.174	18.569	-4.394
2016 II	191	-459	651	1.358	1.373	-16	-265	0	0	0	99	2.061	1.592	469
III	215	629	-414	3.294	617	2.678	-36	0	0	0	-85	3.785	1.642	2.143
IV	-83	1.124	-1.206	-1.270	-1.228	-42	638	0	0	0	-327	-950	-12	-937
2017 I	361	3.388	-3.027	3.810	4.728	-917	-69	0	0	0	143	4.402	8.271	-3.869
II	-127	-21	-106	2.871	-30	2.901	-266	0	0	0	-49	2.647	167	2.480
III	697	3.354	-2.657	2.840	3.982	-1.142	41	0	0	0	-34	3.639	7.431	-3.792
IV	-157	1.440	-1.598	3.261	849	2.413	114	0	0	0	-142	3.486	2.699	787
2018 I	351	433	-81	-3.173	-2.314	-859	320	46	0	46	9	-1.981	-1.416	-565
Variación de tipo de cambio														
2015	-11.210	-12.964	1.754	-4.180	-4.624	444	-1.314	-230	-185	-45	-1.671	-10.104	-9.271	-832
2016	1.400	4.564	-3.164	-1.037	811	-1.848	579	-74	-38	-36	25	6.029	10.473	-4.445
2017	-217	8.307	-8.524	3.937	3.703	235	945	238	166	71	1.321	11.505	17.458	-5.953
2016 II	1.147	1.130	17	174	195	-22	202	-52	-5	-47	-202	2.575	2.628	-53
III	-81	562	-643	340	176	164	105	22	4	17	129	1.359	1.587	-228
IV	-744	-1.714	970	-3.494	-1.207	-2.287	8	-123	-93	-30	-341	-3.154	-1.475	-1.680
2017 I	1.110	819	292	1.743	414	1.330	229	25	33	-8	372	4.778	2.563	2.214
II	-1.050	132	-1.182	908	432	475	229	122	64	58	518	1.575	1.476	99
III	699	3.853	-3.153	988	1.462	-474	135	55	46	9	310	3.907	7.080	-3.173
IV	-977	3.504	-4.480	299	1.395	-1.097	351	36	24	12	122	1.245	6.338	-5.093
2018 I	307	1.954	-1.647	1.645	1.148	496	191	40	49	-9	255	4.334	5.048	-714
Otros ajustes														
2015	-2.399	1.341	-3.740	0	1.540	-1.540	-0	0	-583	583	0	-2.399	2.298	-4.698
2016	-277	-1.661	1.384	277	-238	515	0	0	1	-1	0	0	-1.897	1.897
2017	-167	2.675	-2.842	0	0	-0	0	0	-2.478	2.478	0	-167	198	-365
2016 II	0	-84	84	0	-0	0	0	0	-0	0	0	0	-84	84
III	0	-87	87	0	0	-0	0	0	0	-0	0	0	-87	87
IV	0	-520	520	0	0	-0	0	0	0	-0	0	0	-520	520
2017 I	0	63	-63	0	0	-0	0	0	-0	0	0	0	63	-63
II	-167	2.635	-2.803	0	-0	0	0	0	-2.478	2.478	0	-167	158	-325
III	0	-23	23	0	-0	0	0	0	0	-0	0	0	-23	23
IV	0	-0	0	0	0	-0	0	0	-0	0	0	0	-0	0
2018 I	0	-41	41	-404	-1.143	740	-4	55	455	-400	0	-351	-727	377

CUADRO 4.4.1
Posición de inversión internacional, detalle por categoría funcional
(Millones de dólares)

	2015	2016	2017	2016	III	IV	2017	II	III	IV	2018
				II			I				I
Inversión directa neto	-122.416	-130.662	-151.010	-129.302	-130.345	-130.662	-133.104	-136.263	-143.392	-151.010	-157.907
Activos	116.503	126.116	131.329	122.419	125.084	126.116	130.517	129.070	132.411	131.329	133.652
Acciones y otras participaciones en el capital y utilid. reinvert.	81.368	89.191	95.275	87.175	88.698	89.191	93.455	93.464	96.176	95.275	97.237
Instrumentos de deuda	35.136	36.924	36.054	35.244	36.386	36.924	37.061	35.606	36.235	36.054	36.415
Pasivos	238.919	256.777	282.339	251.721	255.429	256.777	263.621	265.334	275.802	282.339	291.560
Acciones y otras participaciones en el capital y utilid. reinvert.	182.901	198.789	224.113	193.981	196.860	198.789	206.915	207.267	217.518	224.113	231.556
Instrumentos de deuda	56.018	57.989	58.226	57.741	58.569	57.989	56.706	58.067	58.284	58.226	60.004
Inversión de cartera neto	74.952	72.419	80.285	74.911	74.947	72.419	73.595	77.027	77.247	80.285	85.952
Activos	148.475	153.105	183.963	155.545	157.226	153.105	159.607	167.093	175.354	183.963	188.490
Títulos de partic. en el capital	111.878	111.610	140.799	110.184	112.181	111.610	115.812	121.085	130.067	140.799	143.482
Títulos de deuda	36.597	41.495	43.164	45.361	45.046	41.495	43.795	46.007	45.287	43.164	45.009
Bonos y pagarés	29.532	35.523	37.431	37.155	37.757	35.523	37.200	39.203	38.768	37.431	39.154
Instrum. mercado monetario	7.064	5.972	5.733	8.206	7.289	5.972	6.595	6.805	6.520	5.733	5.855
Pasivos	73.522	80.686	103.678	80.634	82.279	80.686	86.012	90.066	98.108	103.678	102.538
Títulos de participac. en el capital	20.273	24.575	34.989	23.491	24.093	24.575	28.325	27.469	32.453	34.989	33.535
Títulos de deuda	53.249	56.111	68.689	57.142	58.186	56.111	57.687	62.596	65.654	68.689	69.003
Bonos y pagarés	52.813	55.708	68.206	56.719	57.692	55.708	57.015	62.123	65.258	68.206	68.188
Instrum. mercado monetario	436	403	482	423	494	403	672	474	396	482	815
Derivados neto	-822	179	854	-786	-669	179	164	200	360	854	1.347
Otra inversión neto	-26.607	-26.838	-27.328	-25.854	-25.967	-26.838	-27.564	-25.286	-26.825	-27.328	-28.143
Activos	25.029	26.036	27.270	26.173	25.283	26.036	23.901	25.448	25.263	27.270	26.978
Créditos comerciales	7.395	7.933	9.321	7.244	7.378	7.933	7.415	8.371	8.860	9.321	10.204
Préstamos	2.665	2.535	2.365	2.702	3.065	2.535	2.655	2.702	2.437	2.365	2.227
Moneda y depósitos	14.197	15.158	15.215	15.639	14.366	15.158	13.427	13.984	13.584	15.215	14.203
Otros activos	771	410	369	589	474	410	405	392	382	369	344
Pasivos	51.636	52.874	54.598	52.027	51.250	52.874	51.465	50.734	52.088	54.598	55.120
Créditos comerciales	7.276	7.199	7.868	6.446	6.923	7.199	7.103	7.183	7.373	7.868	7.861
Préstamos	41.791	43.217	43.524	42.520	41.732	43.217	41.921	41.105	42.137	43.524	43.986
Corto Plazo	4.012	4.660	7.615	3.956	4.152	4.660	4.164	4.864	4.718	7.615	6.011
Largo Plazo	37.779	38.558	35.909	38.565	37.581	38.558	37.757	36.241	37.418	35.909	37.975
Moneda y depósitos	1.436	1.359	2.041	1.918	1.454	1.359	1.332	1.308	1.423	2.041	2.084
Otros pasivos	0	0	0	0	0	0	0	0	0	0	0
Asignaciones DEG	1.133	1.099	1.165	1.143	1.140	1.099	1.109	1.138	1.155	1.165	1.189
Reservas	38.643	40.494	38.983	39.694	39.437	40.494	39.022	38.915	37.738	38.983	38.104
Oro monetario	8	9	10	10	10	9	10	10	10	10	11
DEG	1.058	728	770	757	755	728	734	753	764	770	786
Posición de reserva en el FMI	363	215	251	225	223	215	217	214	206	251	253
Otros activos de reserva	37.213	39.542	37.951	38.701	38.448	39.542	38.061	37.938	36.758	37.951	37.055
Monedas y depósitos	5.576	7.445	3.714	5.755	5.283	7.445	5.591	4.883	3.222	3.714	2.495
Valores	31.597	32.082	34.235	32.930	33.163	32.082	32.465	33.053	33.534	34.235	34.560
Otros activos	39	15	2	16	2	15	4	2	2	2	0
Total neto	-36.251	-44.409	-58.216	-41.337	-42.597	-44.409	-47.887	-45.407	-54.872	-58.216	-60.647
Total activos	334.446	350.509	386.510	348.693	351.453	350.509	357.634	364.750	375.010	386.510	392.827
Total pasivos	370.697	394.917	444.726	390.030	394.050	394.917	405.521	410.157	429.882	444.726	453.474



CUADRO 4.4.2 Posición de Inversión Internacional: Gobierno, Banco Central y Bancos

(Millones de dólares)

	Gobierno			Banco Central			Bancos		
	Activos	Pasivos	Neto	Activos	Pasivos	Neto	Activos	Pasivos	Neto
	Posiciones								
2015	26.329	8.674	17.656	38.885	1.731	37.154	16.199	46.089	-29.890
2016	26.943	11.507	15.436	40.734	1.793	38.941	16.372	45.529	-29.157
2017	27.915	19.812	8.103	39.227	1.857	37.370	14.713	54.607	-39.894
2016 II	30.142	11.718	18.423	39.937	2.052	37.885	17.013	46.058	-29.045
III	29.869	12.340	17.529	39.679	1.887	37.792	15.894	45.410	-29.516
IV	26.943	11.507	15.436	40.734	1.793	38.941	16.372	45.529	-29.157
2017 I	27.471	11.900	15.571	39.263	1.704	37.559	14.922	46.229	-31.308
II	29.485	16.091	13.395	39.157	1.576	37.582	13.945	46.122	-32.177
III	29.338	17.673	11.665	37.981	1.587	36.394	12.632	49.804	-37.172
IV	27.915	19.812	8.103	39.227	1.857	37.370	14.713	54.607	-39.894
2018 I	28.370	22.953	5.417	38.340	1.713	36.627	13.981	54.936	-40.956
	Transacciones								
2015	-1.224	1.380	-2.605	211	-245	457	-6.410	-7.850	1.440
2016	435	2.646	-2.211	1.805	42	1.763	-4.414	-6.491	2.077
2017	-607	7.021	-7.628	-2.750	-32	-2.717	-6.500	27	-6.526
2016 II	31	320	-290	244	211	34	364	-1.204	1.568
III	-481	341	-822	-302	-156	-145	-2.020	-2.484	464
IV	-1.338	8	-1.346	1.725	-35	1.761	-520	-302	-219
2017 I	61	136	-74	-1.987	-102	-1.885	-2.342	-1.448	-895
II	1.517	3.808	-2.291	-576	-149	-427	-1.496	-68	-1.428
III	-516	1.248	-1.764	-1.453	-15	-1.438	-2.920	-472	-2.448
IV	-1.670	1.829	-3.499	1.266	233	1.032	260	2.015	-1.755
2018 I	233	3.019	-2.786	-1.143	-169	-974	-3.044	-2.575	-469
	Variación de precio								
2015	-18	-240	222	-344	-24	-321	931	1.701	-770
2016	584	230	354	21	16	6	1.184	2.655	-1.471
2017	410	279	131	-82	-10	-72	192	4.436	-4.244
2016 II	428	188	239	99	17	82	301	-180	481
III	53	232	-179	-85	-9	-76	266	1.123	-857
IV	-414	-556	142	-327	-8	-319	588	661	-73
2017 I	137	168	-31	143	-4	147	-28	1.277	-1.305
II	66	113	-47	-49	-8	-41	-178	327	-504
III	176	14	161	-34	-5	-29	1	1.976	-1.976
IV	31	-17	48	-142	7	-150	397	856	-459
2018 I	-21	-282	261	55	-11	65	761	1.191	-430
	Variación de tipo de cambio								
2015	-912	-365	-546	-1.674	-137	-1.537	4.522	3.962	560
2016	-406	-43	-363	23	4	19	3.403	3.447	-44
2017	1.170	1.006	164	1.324	106	1.218	4.691	5.681	-990
2016 II	69	-38	107	-203	5	-208	1.035	1.145	-109
III	155	48	107	129	1	128	635	801	-166
IV	-1.174	-285	-889	-344	-51	-293	410	-241	651
2017 I	330	90	240	372	17	355	920	871	49
II	431	269	162	519	29	490	741	700	40
III	193	320	-127	311	31	279	1.607	2.178	-571
IV	216	327	-111	122	29	93	1.424	1.931	-508
2018 I	244	288	-44	254	36	218	1.516	1.792	-276
	Otros ajustes								
2015	0	83	-83	0	-0	0	0	-227	227
2016	0	-0	0	0	-0	0	0	-171	171
2017	0	-0	0	0	0	-0	-43	-1.066	1.023
2016 II	0	-0	0	0	-0	0	0	-83	83
III	0	0	-0	0	0	-0	0	-87	87
IV	0	-0	0	0	-0	0	0	-0	0
2017 I	0	0	-0	0	0	-0	0	0	-0
II	0	-0	0	0	-0	0	-43	-1.066	1.023
III	0	-0	0	0	0	-0	0	0	-0
IV	0	-0	0	0	-0	0	0	-0	0
2018 I	0	117	-117	-53	0	-53	35	-79	113

**CUADRO 4.4.3****Por sector institucional, Fondos de pensiones, Otras sociedades financieras y Empresas no financieras y hogares**

(Millones de dólares)

	Fondos de pensiones			Otras sociedades financieras (1)			Empresas no financieras y hogares		
	Activos	Pasivos	Neto	Activos	Pasivos	Neto	Activos	Pasivos	Neto
Posiciones									
2015	66.069	207	65.862	18.611	12.763	5.848	168.353	301.233	-132.881
2016	64.810	531	64.279	21.563	14.495	7.069	180.087	321.064	-140.978
2017	87.327	297	87.031	28.404	16.747	11.658	188.924	351.407	-162.483
2016 II	66.441	303	66.138	19.306	14.502	4.805	175.853	315.396	-139.543
III	65.596	229	65.368	21.628	14.742	6.885	178.787	319.442	-140.655
IV	64.810	531	64.279	21.563	14.495	7.069	180.087	321.064	-140.978
2017 I	69.962	647	69.315	22.760	14.397	8.363	183.255	330.642	-147.387
II	72.409	398	72.010	25.654	15.786	9.868	184.099	330.183	-146.084
III	77.994	311	77.684	27.738	16.375	11.363	189.327	344.133	-154.805
IV	87.327	297	87.031	28.404	16.747	11.658	188.924	351.407	-162.483
2018 I	89.999	390	89.609	30.034	17.031	13.002	192.104	356.450	-164.346
Transacciones									
2015	-2.279	-1.626	-653	1.167	718	448	13.549	17.754	-4.205
2016	-3.603	-2.097	-1.505	2.651	1.336	1.316	7.636	11.658	-4.021
2017	9.099	-1.805	10.905	3.630	384	3.247	7.617	7.991	-374
2016 II	-1.481	-402	-1.079	341	545	-204	1.189	2.755	-1.565
III	-4.240	-408	-3.832	1.853	169	1.684	2.806	3.417	-611
IV	359	-832	-1.191	630	-119	750	2.304	4.155	-1.851
2017 I	568	-540	1.108	193	-281	474	1.452	1.940	-488
II	-254	-480	226	2.247	257	1.989	1.624	-533	2.157
III	2.475	-450	2.925	1.331	177	1.154	3.798	4.751	-952
IV	6.310	-335	6.646	-140	231	-371	742	1.833	-1.091
2018 I	2.979	-570	3.548	1.881	65	1.816	3.410	6.075	-2.665
Variación de precio									
2015	-2.079	0	-2.079	-305	17	-322	-1.953	-2.742	789
2016	536	0	536	445	-35	480	2.753	5.687	-2.934
2017	9.602	0	9.602	2.307	40	2.267	1.745	13.824	-12.079
2016 II	42	0	42	129	26	103	1.061	1.540	-478
III	2.926	0	2.926	400	13	388	224	283	-59
IV	-366	0	-366	-174	-4	-170	-256	-105	-151
2017 I	2.891	0	2.891	613	21	593	645	6.810	-6.164
II	1.955	0	1.955	462	8	454	391	-273	663
III	2.111	0	2.111	525	18	507	860	5.427	-4.567
IV	2.645	0	2.645	707	-7	714	-151	1.860	-2.011
2018 I	-1.849	0	-1.849	-470	-1	-469	-457	-2.314	1.857
Variación de tipo de cambio									
2015	-1.180	1.602	-2.782	-645	-171	-473	-10.215	-14.161	3.946
2016	1.807	2.421	-613	-143	432	-575	1.345	4.213	-2.868
2017	3.816	1.572	2.245	861	798	63	-357	8.296	-8.652
2016 II	464	339	125	16	112	-96	1.193	1.065	128
III	469	333	136	68	59	9	-97	345	-442
IV	-779	1.134	-1.913	-521	-124	-397	-747	-1.907	1.160
2017 I	1.693	657	1.037	390	162	228	1.071	765	306
II	746	231	514	142	93	49	-1.004	154	-1.158
III	1.000	362	637	228	394	-167	570	3.795	-3.225
IV	378	321	56	100	148	-48	-994	3.581	-4.575
2018 I	1.659	663	996	432	228	204	229	2.040	-1.812
Otros ajustes									
2015	0	0	0	0	-299	299	-2.399	2.741	-5.140
2016	0	0	0	0	-0	0	0	-1.726	1.726
2017	0	0	0	43	1.030	-988	-167	233	-400
2016 II	0	0	0	0	-0	0	0	-0	0
III	0	0	0	0	-0	0	0	0	-0
IV	0	0	0	0	-0	0	0	-520	520
2017 I	0	0	0	0	0	-0	0	63	-63
II	0	0	0	43	1.030	-988	-167	193	-360
III	0	0	0	0	-0	0	0	-23	23
IV	0	0	0	0	0	-0	0	-0	0
2018 I	-118	0	-118	-214	-7	-207	-2	-758	757

Deuda Externa



CUADRO 4.5
Deuda externa por sector institucional (1)
(Millones de dólares)

	2008	2009	2010	2011	2012	2013	2014	2015	2016	2017
Sector institucional										
I. Gobierno General	3.073	2.716	4.232	5.592	6.541	6.848	7.815	8.674	11.507	19.812
Largo plazo	3.073	2.716	4.232	5.592	6.541	6.848	7.815	8.674	11.507	19.812
Bonos y pagarés	1.987	1.588	3.138	4.557	5.611	5.998	7.080	7.945	10.556	18.886
Préstamos	1.086	1.128	1.094	1.035	930	849	735	728	950	926
II. Banco Central	346	1.428	1.408	1.656	1.602	2.454	2.138	1.731	1.793	1.857
Corto plazo	15	7	5	14	28	9	14	0	0	0
Instrumentos del mercado monetario	3	3	3	0	0	0	0	0	0	0
Otras deudas	12	4	2	14	28	9	14	0	0	0
Largo plazo	331	1.421	1.403	1.642	1.575	2.445	2.124	1.731	1.793	1.857
Bonos y pagarés	0	0	0	291	231	1.098	858	516	608	607
Moneda y depósitos	142	144	145	97	88	89	83	82	86	85
Asignación DEG	189	1.277	1.258	1.254	1.256	1.258	1.183	1.133	1.099	1.165
III. Bancos	13.110	16.239	19.115	23.010	24.070	25.993	26.119	25.244	23.717	27.017
Corto plazo	3.056	7.913	6.768	7.496	9.300	7.903	7.107	5.224	5.564	8.988
Instrumentos del mercado monetario	817	746	966	924	1.118	1.656	1.737	436	403	482
Préstamos	2.027	6.711	5.021	5.884	6.866	4.997	4.219	3.433	3.888	6.549
Moneda y depósitos	212	456	781	688	1.316	1.251	1.152	1.355	1.273	1.956
Largo plazo	10.054	8.326	12.347	15.514	14.770	18.090	19.012	20.021	18.153	18.029
Bonos y pagarés	1.071	1.597	3.859	4.602	6.361	9.318	11.279	11.037	10.385	10.289
Préstamos	8.983	6.729	8.488	10.912	8.409	8.772	7.732	8.983	7.768	7.740
IV. Otras sociedades financieras (2)	1.213	1.408	1.617	1.429	1.350	1.672	2.284	1.990	2.147	2.458
Corto plazo	38	42	51	92	163	136	163	78	44	126
Préstamos	38	42	51	92	163	136	163	78	44	126
Largo plazo	1.175	1.366	1.566	1.337	1.187	1.537	2.122	1.912	2.103	2.332
Bonos y pagarés	0	104	247	242	237	772	797	821	998	1.255
Préstamos	1.175	1.262	1.320	1.096	950	765	1.325	1.091	1.105	1.077
V. Empresas no financieras (2) (3)	39.131	42.805	47.410	53.420	62.016	63.179	69.393	67.246	69.821	72.143
Corto plazo	10.666	7.558	8.717	10.645	11.333	9.542	9.383	7.232	7.502	8.504
Préstamos	2.544	1.071	511	730	1.276	900	1.498	501	727	940
Créditos comerciales	8.122	6.487	8.206	9.915	10.057	8.642	7.885	6.732	6.775	7.564
Largo plazo	28.465	35.247	38.693	42.775	50.684	53.637	60.010	60.014	62.319	63.639
Bonos y pagarés	7.177	9.440	12.744	16.503	20.239	22.363	30.186	32.493	33.161	37.170
Préstamos	20.289	24.965	25.144	25.504	29.713	30.580	29.167	26.977	28.734	26.166
Créditos comerciales	998	842	805	768	732	694	657	544	424	304
VI. Inversión extranjera directa	8.171	9.296	12.788	15.864	27.089	36.205	44.386	56.018	57.989	58.226
VI.1. Otras sociedades financieras	261	265	775	1.047	2.083	4.153	4.037	4.131	4.148	4.414
Corto plazo	0	0	0	0	1.127	219	254	67	8	13
Largo plazo	261	265	775	1.047	956	3.934	3.783	4.063	4.141	4.401
VI.2. Empresas no financieras (3)	7.910	9.031	12.013	14.817	25.006	32.052	40.349	51.888	53.840	53.812
Corto plazo	1.773	1.591	2.280	2.854	3.160	3.043	4.691	2.978	3.079	3.394
Largo plazo	6.136	7.440	9.733	11.963	21.846	29.009	35.658	48.910	50.761	50.417
Deuda externa total	65.043	73.893	86.570	100.973	122.668	136.351	152.135	160.904	166.974	181.513
Memorandum										
Deuda Externa a valor nominal	65.229	73.208	86.036	100.084	120.945	137.367	151.969	162.989	167.033	179.733
I. Gobierno General	2.959	2.595	4.201	5.486	6.317	7.011	7.690	8.788	11.391	19.418
II. Banco Central	346	1.428	1.408	1.656	1.602	2.410	2.088	1.706	1.752	1.825
III. Bancos	13.141	16.171	19.139	23.029	23.943	26.110	26.104	25.301	23.679	27.009
IV. Otras sociedades financieras (2)	1.213	1.408	1.601	1.458	1.347	1.732	2.306	1.995	2.205	2.485
V. Empresas no financieras (2) (3)	39.400	42.309	46.899	52.590	60.648	63.899	69.394	69.181	70.018	70.770
VI. Inversión extranjera directa	8.171	9.296	12.788	15.864	27.089	36.205	44.386	56.018	57.989	58.226
VI.1. Otras sociedades financieras	261	265	775	1.047	2.083	4.153	4.037	4.131	4.148	4.414
VI.2. Empresas no financieras (3)	7.910	9.031	12.013	14.817	25.006	32.052	40.349	51.888	53.840	53.812



CUADRO 4.5
Deuda externa por sector institucional (1)
(Millones de dólares)

	2017 May	Jun	Jul	Ago	Sep	Oct	Nov	Dic	2018 Ene	Feb	Mar	Abr
Sector institucional												
I. Gobierno General	12.955	16.091	16.693	17.591	17.673	18.034	18.610	19.812	20.462	22.439	22.953	23.153
Largo plazo	12.955	16.091	16.693	17.591	17.673	18.034	18.610	19.812	20.462	22.439	22.953	23.153
Bonos y pagarés	11.993	15.130	15.738	16.642	16.741	17.109	17.685	18.886	19.453	21.401	21.916	22.111
Préstamos	963	961	955	949	932	925	925	926	1.009	1.038	1.037	1.042
II. Banco Central	1.630	1.576	1.593	1.602	1.587	1.753	1.739	1.857	1.793	1.779	1.713	1.705
Corto plazo	0	0	0	0	0	0	0	0	0	0	0	0
Instrum. del mercado monetario	0	0	0	0	0	0	0	0	0	0	0	0
Otras deudas	0	0	0	0	0	0	0	0	0	0	0	0
Largo plazo	1.630	1.576	1.593	1.602	1.587	1.753	1.739	1.857	1.793	1.779	1.713	1.705
Bonos y pagarés	415	355	358	364	350	518	497	607	516	513	441	445
Moneda y depósitos	84	83	83	82	82	86	85	85	84	84	83	83
Asignación DEG	1.131	1.138	1.152	1.155	1.155	1.149	1.157	1.165	1.193	1.182	1.189	1.177
III. Bancos	22.156	23.138	23.073	25.304	23.760	25.630	25.060	27.017	25.510	24.837	25.963	25.543
Corto plazo	5.052	5.600	5.013	6.395	5.448	7.322	7.452	8.988	7.783	7.369	7.753	7.430
Instrum. del mercado monetario	510	474	572	580	396	435	423	482	422	394	815	806
Préstamos	3.193	3.902	3.424	4.636	3.711	5.435	5.060	6.549	5.219	4.630	4.937	4.818
Moneda y depósitos	1.348	1.225	1.017	1.180	1.341	1.451	1.969	1.956	2.142	2.345	2.001	1.805
Largo plazo	17.104	17.538	18.060	18.909	18.312	18.308	17.608	18.029	17.728	17.468	18.211	18.113
Bonos y pagarés	10.018	10.053	9.894	10.107	9.706	10.331	9.734	10.289	10.185	10.136	10.099	9.985
Préstamos	7.086	7.485	8.167	8.802	8.606	7.977	7.874	7.740	7.543	7.331	8.112	8.128
IV. Otras soc. financ.(2)	2.179	2.196	2.205	2.240	2.362	2.341	2.442	2.458	2.477	2.477	2.235	2.243
Corto plazo	112	122	123	127	125	121	122	126	134	146	146	146
Préstamos	112	122	123	127	125	121	122	126	134	146	146	146
Largo plazo	2.067	2.074	2.083	2.113	2.237	2.219	2.320	2.332	2.343	2.332	2.089	2.097
Bonos y pagarés	1.028	1.032	1.040	1.042	1.165	1.147	1.247	1.255	1.248	1.234	987	980
Préstamos	1.039	1.042	1.043	1.071	1.072	1.072	1.073	1.077	1.095	1.098	1.102	1.117
V. Empresas no financ.(2)(3)	71.563	70.329	71.027	72.074	72.360	72.482	72.215	72.143	71.272	70.070	71.259	71.115
Corto plazo	7.303	7.659	7.543	8.044	7.922	8.153	8.315	8.504	8.461	8.296	8.516	8.819
Préstamos	820	840	790	853	882	918	920	940	939	933	929	1.274
Créditos comerciales	6.483	6.819	6.753	7.191	7.039	7.235	7.395	7.564	7.522	7.364	7.587	7.545
Largo plazo	64.261	62.670	63.483	64.030	64.438	64.330	63.900	63.639	62.811	61.774	62.743	62.296
Bonos y pagarés	35.523	35.553	36.079	36.791	37.296	37.488	37.173	37.170	35.875	34.799	34.745	34.348
Préstamos	28.364	26.753	27.050	26.895	26.809	26.518	26.413	26.166	26.642	26.691	27.724	27.684
Créditos comerciales	374	364	354	344	334	324	314	304	294	284	274	264
VI. Inversión extranjera directa	56.495	58.067	58.116	58.601	58.284	58.379	58.670	58.226	60.321	59.883	60.004	59.942
VI.1. Otras soc. financ.	4.532	4.570	4.446	4.539	4.446	4.464	4.468	4.414	4.450	4.523	4.476	4.452
Corto plazo	13	13	13	13	13	13	13	13	13	13	13	13
Largo plazo	4.519	4.557	4.433	4.526	4.433	4.451	4.455	4.401	4.437	4.510	4.463	4.438
VI.2. Empresas no financ.(3)	51.963	53.497	53.670	54.063	53.838	53.915	54.202	53.812	55.870	55.360	55.528	55.491
Corto plazo	3.056	3.150	3.159	3.279	3.236	3.226	3.345	3.394	4.740	4.601	4.662	4.592
Largo plazo	48.907	50.347	50.510	50.784	50.602	50.689	50.857	50.417	51.130	50.759	50.866	50.899
Deuda externa total	166.978	171.397	172.707	177.413	176.026	178.618	178.736	181.513	181.835	181.485	184.127	183.702
Memorandum												
Deuda Externa a valor nominal	165.211	169.629	170.778	175.168	174.121	176.652	177.108	179.733	180.483	181.266	183.871	184.008
I. Gobierno General	12.576	15.695	16.330	17.105	17.262	17.655	18.294	19.418	20.180	22.468	22.841	23.169
II. Banco Central	1.599	1.547	1.565	1.574	1.563	1.722	1.713	1.825	1.765	1.752	1.693	1.685
III. Bancos	22.072	23.080	23.027	25.244	23.684	25.584	25.030	27.009	25.533	24.906	26.041	25.618
IV. Otras sociedades financieras (2)	2.213	2.231	2.237	2.275	2.381	2.364	2.471	2.485	2.512	2.531	2.263	2.270
V. Empresas no financieras (2) (3)	70.258	69.009	69.504	70.368	70.946	70.948	70.931	70.770	70.172	69.727	71.029	71.324
VI. Inversión extranjera directa	56.495	58.067	58.116	58.601	58.284	58.379	58.670	58.226	60.321	59.883	60.004	59.942
VI.1. Otras sociedades financieras	4.532	4.570	4.446	4.539	4.446	4.464	4.468	4.414	4.450	4.523	4.476	4.452
VI.2. Empresas no financieras (3)	51.963	53.497	53.670	54.063	53.838	53.915	54.202	53.812	55.870	55.360	55.528	55.491



CUADRO 4.5.1
Deuda externa por sector público y privado (1)
(Millones de dólares)

	2008	2009	2010	2011	2012	2013	2014	2015	2016	2017
Plazo										
I. Deuda externa total (II + III)	65.043	73.893	86.570	100.973	122.668	136.351	152.135	160.904	166.974	181.513
Sector público	12.211	14.297	18.377	22.262	27.757	27.994	31.285	31.831	35.679	47.437
Gobierno General	3.073	2.716	4.232	5.592	6.541	6.848	7.815	8.674	11.507	19.812
Banco Central	346	1.428	1.408	1.656	1.602	2.454	2.138	1.731	1.793	1.857
Bancos	509	674	1.029	1.409	3.015	2.025	2.049	2.965	3.534	4.963
Empresas no financieras	8.283	9.479	11.708	13.605	16.599	16.668	19.284	18.461	18.846	20.805
Sector privado	52.831	59.596	68.193	78.711	94.912	108.357	120.849	129.073	131.295	134.076
Bancos	12.600	15.565	18.087	21.601	21.055	23.969	24.070	22.280	20.184	22.054
Otras sociedades financieras	1.474	1.673	2.392	2.477	3.433	5.826	6.321	6.121	6.296	6.872
Empresas no financieras (2)	38.757	42.358	47.714	54.632	70.424	78.563	90.458	100.673	104.816	105.150
II. Deuda externa de corto plazo	15.548	17.112	17.821	21.101	25.110	20.851	21.611	15.580	16.197	21.025
Sector público	2.844	2.549	2.079	2.915	3.411	2.158	2.068	1.789	1.806	2.825
Banco Central	15	7	5	14	28	9	14	0	0	0
Bancos	258	644	152	663	973	146	156	47	33	923
Empresas no financieras	2.571	1.897	1.922	2.238	2.411	2.002	1.898	1.742	1.772	1.902
Sector privado	12.704	14.563	15.742	18.185	21.699	18.694	19.542	13.791	14.391	18.200
Bancos	2.798	7.269	6.616	6.833	8.327	7.757	6.951	5.177	5.531	8.065
Otras sociedades financieras	38	42	51	92	1.290	355	416	146	52	139
Empresas no financieras (2)	9.868	7.252	9.074	11.260	12.082	10.582	12.175	8.468	8.808	9.997
III. Deuda externa de largo plazo	49.495	56.781	68.749	79.872	97.558	115.500	130.524	145.324	150.777	160.487
Sector público	9.367	11.749	16.298	19.347	24.346	25.836	29.217	30.041	33.873	44.612
Gobierno General	3.073	2.716	4.232	5.592	6.541	6.848	7.815	8.674	11.507	19.812
Banco Central	331	1.421	1.403	1.642	1.575	2.445	2.124	1.731	1.793	1.857
Bancos	251	30	877	746	2.042	1.878	1.892	2.918	3.500	4.040
Empresas no financieras	5.712	7.582	9.786	11.367	14.188	14.665	17.386	16.719	17.073	18.904
Sector privado	40.127	45.033	52.452	60.525	73.213	89.664	101.307	115.282	116.904	115.876
Bancos	9.802	8.296	11.470	14.768	12.728	16.212	17.119	17.103	14.653	13.989
Otras sociedades financieras	1.436	1.631	2.341	2.385	2.143	5.471	5.905	5.975	6.244	6.733
Empresas no financieras (2)	28.889	35.105	38.640	43.373	58.342	67.981	78.283	92.205	96.008	95.153
Memorandum										
Deuda Externa a valor nominal	65.229	73.208	86.036	100.084	120.945	137.367	151.969	162.989	167.033	179.733
Sector público	12.336	13.911	18.107	21.634	26.755	28.350	30.748	32.801	35.420	46.109
Gobierno General	2.959	2.595	4.201	5.486	6.317	7.011	7.690	8.788	11.391	19.418
Banco Central	346	1.428	1.408	1.656	1.602	2.410	2.088	1.706	1.752	1.825
Bancos	509	674	1.049	1.400	2.950	2.048	2.035	2.975	3.519	4.937
Empresas no financieras	8.522	9.214	11.449	13.092	15.886	16.882	18.934	19.332	18.758	19.929
Sector privado	52.893	59.297	67.929	78.450	94.190	109.017	121.221	130.188	131.613	133.624
Bancos	12.632	15.497	18.090	21.629	20.993	24.062	24.069	22.326	20.160	22.072
Otras sociedades financieras	1.474	1.673	2.375	2.465	3.430	5.885	6.343	6.126	6.353	6.899
Empresas no financieras (2)	38.787	42.127	47.463	54.355	69.768	79.069	90.808	101.736	105.100	104.653



CUADRO 4.5.1
Deuda externa por sector público y privado (1)
(Millones de dólares)

	2017								2018			
	May	Jun	Jul	Ago	Sep	Oct	Nov	Dic	Ene	Feb	Mar	Abr
Plazo												
I. Deuda externa total(II+III)	166.978	171.397	172.707	177.413	176.026	178.618	178.736	181.513	181.835	181.485	184.127	183.702
Sector público	38.278	41.879	42.807	45.416	45.185	46.596	45.726	47.437	47.544	49.035	49.631	49.860
Gobierno General	12.955	16.091	16.693	17.591	17.673	18.034	18.610	19.812	20.462	22.439	22.953	23.153
Banco Central	1.630	1.576	1.593	1.602	1.587	1.753	1.739	1.857	1.793	1.779	1.713	1.705
Bancos	3.939	4.374	4.542	5.580	4.847	5.769	4.391	4.963	4.878	4.866	4.893	5.156
Empresas no financieras	19.753	19.838	19.979	20.643	21.078	21.041	20.986	20.805	20.411	19.951	20.072	19.846
Sector privado	128.700	129.518	129.900	131.997	130.841	132.022	133.010	134.076	134.291	132.450	134.496	133.841
Bancos	18.217	18.764	18.531	19.724	18.913	19.861	20.669	22.054	20.632	19.971	21.071	20.387
Otras sociedades financieras	6.710	6.766	6.652	6.779	6.808	6.805	6.910	6.872	6.928	7.000	6.710	6.695
Empresas no financieras (2)	103.773	103.988	104.717	105.494	105.120	105.356	105.432	105.150	106.731	105.479	106.715	106.760
II. Deuda externa de corto plazo	15.535	16.544	15.851	17.859	16.744	18.835	19.247	21.025	21.131	20.425	21.090	21.000
Sector público	1.859	2.137	1.958	2.902	2.038	2.976	2.273	2.825	2.188	2.164	2.229	2.517
Banco Central	0	0	0	0	0	0	0	0	0	0	0	0
Bancos	121	349	176	1.068	220	1.128	401	923	292	292	319	614
Empresas no financieras	1.738	1.788	1.782	1.833	1.818	1.849	1.872	1.902	1.896	1.872	1.910	1.903
Sector privado	13.676	14.407	13.893	14.957	14.706	15.858	16.974	18.200	18.942	18.261	18.860	18.483
Bancos	4.930	5.251	4.837	5.327	5.228	6.194	7.051	8.065	7.490	7.077	7.433	6.816
Otras sociedades financieras	125	135	135	140	138	134	135	139	147	159	159	159
Empresas no financieras (2)	8.621	9.021	8.921	9.490	9.340	9.530	9.788	9.997	11.304	11.025	11.268	11.508
III. Deuda Externa de largo plazo	151.443	154.853	156.856	159.554	159.282	159.784	159.489	160.487	160.705	161.060	163.038	162.701
Sector público	36.418	39.741	40.849	42.514	43.147	43.620	43.453	44.612	45.355	46.871	47.402	47.343
Gobierno General	12.955	16.091	16.693	17.591	17.673	18.034	18.610	19.812	20.462	22.439	22.953	23.153
Banco Central	1.630	1.576	1.593	1.602	1.587	1.753	1.739	1.857	1.793	1.779	1.713	1.705
Bancos	3.818	4.025	4.366	4.512	4.627	4.641	3.990	4.040	4.586	4.574	4.573	4.541
Empresas no financieras	18.015	18.050	18.197	18.809	19.260	19.192	19.114	18.904	18.515	18.079	18.162	17.943
Sector privado	115.024	115.112	116.006	117.040	116.135	116.164	116.036	115.876	115.349	114.189	115.636	115.358
Bancos	13.286	13.513	13.694	14.397	13.685	13.667	13.618	13.989	13.142	12.894	13.637	13.572
Otras sociedades financieras	6.586	6.631	6.516	6.639	6.670	6.671	6.775	6.733	6.781	6.841	6.551	6.535
Empresas no financieras (2)	95.152	94.967	95.796	96.004	95.780	95.826	95.644	95.153	95.427	94.454	95.448	95.251
Memorandum												
Deuda Externa a valor nominal	165.211	169.629	170.778	175.168	174.121	176.652	177.108	179.733	180.483	181.266	183.871	184.008
Sector público	37.098	40.726	41.610	43.961	44.018	45.294	44.595	46.109	46.536	48.757	49.197	49.801
Gobierno General	12.576	15.695	16.330	17.105	17.262	17.655	18.294	19.418	20.180	22.468	22.841	23.169
Banco Central	1.599	1.547	1.565	1.574	1.563	1.722	1.713	1.825	1.765	1.752	1.693	1.685
Bancos	3.904	4.344	4.515	5.540	4.812	5.734	4.358	4.937	4.865	4.860	4.897	5.155
Empresas no financieras	19.020	19.141	19.200	19.741	20.381	20.183	20.230	19.929	19.727	19.677	19.767	19.792
Sector privado	128.113	128.903	129.169	131.207	130.102	131.358	132.513	133.624	133.947	132.509	134.674	134.207
Bancos	18.168	18.736	18.512	19.703	18.872	19.850	20.672	22.072	20.669	20.046	21.145	20.463
Otras sociedades financieras	6.745	6.801	6.683	6.813	6.827	6.828	6.939	6.899	6.963	7.053	6.739	6.722
Empresas no financieras (2)	103.201	103.366	103.974	104.690	104.403	104.679	104.903	104.653	106.316	105.410	106.790	107.022



CUADRO 4.5.2
Deuda externa, por sector acreedor (1) (2)
(Millones de dólares)

	2008	2009	2010	2011	2012	2013	2014	2015	2016	2017
Sector acreedor										
Organismos Multilaterales	1.571	1.819	1.979	1.973	1.898	2.309	1.908	1.999	2.400	2.685
Corto plazo	1	10	22	19	15	22	39	19	129	335
Largo plazo	1.570	1.809	1.957	1.954	1.883	2.287	1.869	1.980	2.271	2.350
Organismos Gubernamentales	1.235	1.701	2.268	2.207	3.525	4.349	5.472	5.656	5.776	6.238
Corto plazo	101	50	0	0	5	7	21	0	8	0
Largo plazo	1.134	1.651	2.268	2.207	3.520	4.342	5.451	5.656	5.768	6.238
Banco Central	12	4	1	14	28	9	14	0	0	0
Corto plazo	12	4	1	14	28	9	14	0	0	0
Bancos	31.210	35.068	34.844	38.288	40.264	37.784	35.950	30.647	29.903	31.313
Corto plazo	3.682	7.474	6.182	6.949	9.397	7.239	7.072	5.221	5.544	8.632
Largo plazo	27.528	27.594	28.662	31.339	30.866	30.545	28.878	25.426	24.360	22.682
Otros Sectores	19.770	20.546	25.263	30.117	41.901	49.399	55.636	68.135	71.645	71.184
Corto plazo	10.933	8.824	10.648	13.193	14.547	11.919	12.729	9.904	10.113	11.577
Largo plazo	8.837	11.721	14.616	16.924	27.354	37.480	42.907	58.231	61.532	59.607
Títulos de deuda	11.055	13.479	20.957	27.120	33.798	41.243	51.971	53.335	56.151	68.929
Corto plazo	820	749	969	924	1.118	1.656	1.737	436	403	482
Largo plazo	10.235	12.730	19.988	26.196	32.680	39.588	50.235	52.899	55.748	68.447
Asignación DEG	189	1.277	1.258	1.254	1.256	1.258	1.183	1.133	1.099	1.165
Largo plazo	189	1.277	1.258	1.254	1.256	1.258	1.183	1.133	1.099	1.165
Total	65.043	73.893	86.570	100.973	122.668	136.351	152.135	160.904	166.974	181.513
Memorandum										
Títulos de deuda a valor nominal	11.242	12.794	20.422	26.233	32.074	42.259	51.805	55.420	56.210	67.150



CUADRO 4.5.2
Deuda externa, por sector acreedor (1) (2)
 (Millones de dólares)

	2017 May	Jun	Jul	Ago	Sep	Oct	Nov	Dic	2018 Ene	Feb	Mar	Abr
Sector acreedor												
Organismos Multilaterales	2.469	2.458	2.502	2.635	2.641	2.638	2.637	2.685	2.987	2.994	3.132	3.126
Corto plazo	144	154	204	244	264	264	264	335	306	306	336	325
Largo plazo	2.325	2.304	2.299	2.391	2.377	2.374	2.373	2.350	2.681	2.688	2.796	2.801
Organismos Gubernamentales	5.811	5.953	6.111	6.076	6.072	6.081	6.027	6.238	6.244	6.227	6.318	6.326
Corto plazo	0	0	0	0	0	0	0	0	2	2	2	2
Largo plazo	5.811	5.953	6.111	6.076	6.072	6.081	6.027	6.238	6.241	6.225	6.315	6.324
Banco Central	0	0	0	0	0	0	0	0	0	0	0	0
Corto plazo	0	0	0	0	0	0	0	0	0	0	0	0
Bancos	28.469	29.117	29.088	30.813	29.729	30.633	30.635	31.313	30.228	29.656	31.138	30.671
Corto plazo	4.952	5.548	4.751	6.113	5.274	7.156	7.299	8.632	7.505	7.150	7.109	6.823
Largo plazo	23.517	23.569	24.337	24.701	24.456	23.477	23.336	22.682	22.722	22.505	24.030	23.848
Otros Sectores	69.370	69.892	69.927	70.967	70.534	70.848	71.277	71.184	73.244	72.706	73.104	73.481
Corto plazo	9.930	10.368	10.324	10.922	10.810	10.980	11.260	11.577	12.895	12.572	12.827	13.043
Largo plazo	59.440	59.523	59.604	60.045	59.723	59.868	60.017	59.607	60.349	60.133	60.276	60.437
Títulos de deuda	59.729	62.840	63.926	65.766	65.895	67.270	67.002	68.929	67.940	68.720	69.247	68.920
Corto plazo	510	474	572	580	396	435	423	482	422	394	815	806
Largo plazo	59.219	62.366	63.354	65.186	65.499	66.835	66.579	68.447	67.519	68.326	68.431	68.114
Asignación DEG	1.131	1.138	1.152	1.155	1.155	1.149	1.157	1.165	1.193	1.182	1.189	1.177
Largo plazo	1.131	1.138	1.152	1.155	1.155	1.149	1.157	1.165	1.193	1.182	1.189	1.177
Total	166.978	171.397	172.707	177.413	176.026	178.618	178.736	181.513	181.835	181.485	184.127	183.702
Memorandum												
Títulos de deuda a valor nominal	57.962	61.071	61.998	63.521	63.990	65.303	65.374	67.150	66.588	68.501	68.990	69.226

**CUADRO 4.5.3****Deuda externa de corto plazo residual, por sector institucional e instrumento (1)**

(Millones de dólares). Datos referidos a Marzo de 2018

	Deuda de corto plazo según el vencimiento original	Deuda de largo plazo que vence en los próximos 12 meses	Total
Sector Institucional			
I. Gobierno General	--	255	255
Bonos y pagarés	--	148	148
Préstamos	--	106	106
II. Banco Central	0	--	0
Instrumentos del mercado monetario	0	--	0
Otras deudas	0	--	0
III. Bancos	7.753	7.734	15.487
Instrumentos del mercado monetario	815	--	815
Préstamos	4.937	6.392	11.329
Moneda y depósitos	2.001	--	2.001
Bonos y pagarés	--	1.342	1.342
IV. Otras Sociedades Financieras (2)	146	446	592
Préstamos	146	--	146
Bonos y pagarés	--	257	257
Préstamos	--	190	190
V. Empresas No Financieras (2) (3)	8.516	6.611	15.127
Préstamos	929	4.906	5.835
Créditos comerciales	7.587	59	7.646
Bonos y pagarés	--	1.646	1.646
VI. Inversión Extranjera Directa	4.675	22.616	27.291
VI.1. Otras Sociedades Financieras	13	881	894
Préstamos	13	881	894
VI.2. Empresas No financieras (3)	4.662	21.735	26.397
Préstamos	3.237	21.729	24.966
Créditos comerciales	1.425	--	1.425
Bonos y pagarés	--	6	6
Total corto plazo residual	21.090	37.661	58.751



CUADRO 4.5.4
Servicio de la deuda externa, por sector institucional (1)
(Millones de dólares). Datos referidos a Marzo de 2018

	Hasta un año				Más de un año y hasta dos años			Más de dos años y hasta tres años	Más de tres años	
	1 a 3 meses	4 a 6 meses	7 a 9 meses	10 a 12 meses	Total 12 meses	13 a 18 meses	19 a 24 meses			Total 12 meses
Sector institucional										
I. Gobierno General										
Amortización	22	20	22	20	84	44	42	86	1.477	21.024
Interés	85	101	50	167	403	189	216	406	370	3.457
II. Banco Central										
Amortización	0	0	0	0	0	0	0	0	0	1.691
Interés	0	0	0	0	0	0	0	0	0	0
III. Bancos										
Amortización	5.821	2.807	2.997	2.666	14.292	1.729	951	2.680	2.978	5.870
Interés	109	110	91	81	391	141	117	258	219	544
IV. Otras sociedades financieras (2)										
Amortización	121	34	224	108	487	42	85	126	173	1.395
Interés	41	18	12	19	90	52	23	75	71	84
V. Empresas no financieras (2) (3) (4)										
Amortización	7.067	2.633	1.595	1.285	12.580	2.682	3.304	5.986	6.052	44.510
Interés	664	659	666	657	2.646	1.249	1.256	2.505	2.312	18.290
VI. Inversión extranjera directa										
Amortización	3.192	10.332	4.318	2.238	20.080	1.830	4.002	5.832	6.368	21.656
Interés	412	938	518	279	2.147	397	827	1.224	1.240	11.451
VI.1. Otras sociedades financieras										
Amortización	369	72	129	19	589	155	116	271	223	3.101
Interés	17	17	23	17	74	34	35	70	72	1.934
VI.2. Empresas no financieras (3)										
Amortización	2.823	10.261	4.189	2.219	19.491	1.675	3.886	5.561	6.145	18.555
Interés	395	920	496	262	2.073	363	792	1.154	1.168	9.517
Total										
Amortización	16.224	15.827	9.156	6.316	47.523	6.327	8.384	14.710	17.048	96.146
Interés	1.311	1.825	1.338	1.203	5.677	2.029	2.438	4.467	4.213	33.826



CUADRO 4.5.5
Créditos externos por tasa interés y plazo (1)

	Tasa fija			Tasa variable Libor			Tasa variable Prime			Sin tasa de interés		Total monto contratado (millones de dólares)
	Monto contratado (millones de dólares)	Tasa de interés promedio ponderado (% anual)	Plazo promedio ponderado (meses)	Monto contratado (millones de dólares)	Spread promedio ponderado (% anual)	Plazo promedio ponderado (meses)	Monto contratado (millones de dólares)	Spread promedio ponderado (% anual)	Plazo promedio ponderado (meses)	Monto contratado (millones de dólares)	Plazo promedio ponderado (meses)	
2014	2.749	6,1	83,6	5.315	1,9	84,9	0	0,0	0,0	68	74,2	8.131
2015	2.697	5,4	66,0	3.227	1,7	85,4	0	0,0	0,0	71	49,4	5.995
2016	1.027	5,0	87,2	4.460	2,2	100,8	0	0,0	0,0	150	67,7	5.637
2017	776	4,9	81,9	2.741	1,8	110,3	0	0,0	0,0	275	69,7	3.792
2016 May	34	6,4	46,7	208	3,1	54,4	0	0,0	0,0	8	94,3	251
Jun	290	4,6	79,1	487	3,2	113,8	0	0,0	0,0	6	60,0	783
Jul	22	7,5	121,0	331	1,8	213,1	0	0,0	0,0	0	0,0	352
Ago	36	2,8	38,6	209	2,6	50,8	0	0,0	0,0	8	43,8	253
Sep	131	5,8	152,2	140	1,7	140,9	0	0,0	0,0	2	89,8	274
Oct	81	3,3	86,4	1.219	1,5	58,0	0	0,0	0,0	1	60,0	1.301
Nov	59	7,3	77,7	166	1,6	61,0	0	0,0	0,0	12	46,8	237
Dic	147	3,7	62,2	450	2,1	141,6	0	0,0	0,0	80	77,7	677
2017 Ene	82	7,4	123,4	112	2,1	107,6	0	0,0	0,0	7	60,0	201
Feb	245	4,3	114,9	87	3,1	71,0	0	0,0	0,0	2	60,0	334
Mar	26	2,7	33,0	58	1,0	124,4	0	0,0	0,0	0	0,0	83
Abr	87	4,6	42,3	520	1,7	133,2	0	0,0	0,0	1	60,0	608
May	57	3,4	57,8	545	2,2	97,2	0	0,0	0,0	4	35,9	606
Jun	66	5,4	57,6	681	1,2	102,6	0	0,0	0,0	55	90,0	802
Jul	26	4,5	67,4	259	1,6	86,8	0	0,0	0,0	4	60,0	289
Ago	32	6,5	45,9	199	2,3	175,3	0	0,0	0,0	91	60,0	322
Sep	101	5,4	69,5	56	3,0	70,5	0	0,0	0,0	12	36,0	169
Oct	12	4,4	32,6	15	1,5	138,3	0	0,0	0,0	12	36,0	39
Nov	23	3,8	77,0	70	2,5	64,8	0	0,0	0,0	6	53,7	99
Dic	20	3,7	64,0	138	2,7	121,8	0	0,0	0,0	83	80,8	241
2018 Ene	182	3,0	16,5	26	3,0	107,4	0	0,0	0,0	12	49,1	220
Feb	35	5,3	151,5	10	1,4	168,0	0	0,0	0,0	6	60,0	51
Mar	179	5,3	79,9	722	0,8	22,1	0	0,0	0,0	6	60,0	907
Abr	93	6,0	69,3	93	1,4	60,0	0	0,0	0,0	4	60,0	190

Comercio Exterior

**CUADRO 4.6.1
Exportaciones (1)**

(Millones de dólares)

	Mineras		Agropecuarias silvícolas y pesqueras		Industria								Total exportaciones (FOB)	
	Cobre	Total	Sector frutícola	Total	Alimentos			Bebidas y tabaco		Forestal y muebles de madera	Celulosa, papel y otros			Total
					Harina de pescado	Salmón	Total	Vino embotellado	Total		Celulosa blanqueada	Total		
2014	37.317	40.437	4.742	5.621	428	3.648	9.309	1.545	2.314	2.548	2.583	3.559	29.007	75.065
2015	29.967	32.340	4.502	5.194	358	3.088	8.030	1.538	2.272	2.290	2.311	3.157	24.502	62.035
2016	28.073	30.844	5.240	5.895	329	3.465	8.169	1.545	2.245	2.311	2.164	2.934	23.995	60.733
2017	34.868	37.957	4.891	5.610	324	4.159	8.943	1.634	2.390	2.255	2.332	3.143	25.663	69.230
2016 Jun	2.096	2.352	315	369	41	242	656	126	178	193	158	220	1.926	4.647
Jul	2.165	2.343	269	312	32	224	664	147	198	175	206	267	1.936	4.590
Ago	2.207	2.432	234	285	36	299	777	145	198	213	174	238	2.229	4.946
Sep	2.473	2.737	216	252	25	236	619	130	185	194	172	229	1.945	4.934
Oct	2.443	2.700	182	217	20	268	640	139	203	181	149	213	1.877	4.793
Nov	2.604	2.925	194	223	23	354	730	142	207	212	161	237	2.120	5.268
Dic	3.036	3.315	659	705	20	462	850	135	188	203	224	286	2.312	6.332
2017 Ene	2.391	2.654	695	741	14	500	853	138	203	193	150	208	2.171	5.565
Feb	2.007	2.234	490	528	15	405	714	93	157	198	165	229	1.879	4.641
Mar	2.301	2.572	648	740	23	357	742	117	196	192	222	289	2.190	5.501
Abr	2.266	2.548	560	651	34	262	633	114	161	178	170	235	1.887	5.086
May	2.747	3.011	484	590	40	323	797	144	201	181	181	255	2.216	5.817
Jun	3.011	3.226	362	438	32	251	690	123	172	178	203	271	1.971	5.635
Jul	2.744	2.996	296	355	40	256	709	155	217	200	162	231	2.172	5.522
Ago	3.176	3.486	336	396	40	334	818	161	214	227	251	338	2.412	6.294
Sep	3.385	3.541	254	299	22	270	657	138	199	178	230	314	2.113	5.952
Oct	3.389	3.699	209	243	21	333	721	162	229	178	201	271	2.184	6.126
Nov	3.415	3.700	163	197	15	425	805	163	247	175	159	211	2.277	6.174
Dic	4.037	4.292	393	432	27	443	804	126	194	177	240	291	2.191	6.915
2018 Ene	2.629	2.972	1.097	1.138	24	552	978	147	202	242	246	311	2.525	6.635
Feb	3.279	3.518	680	728	12	411	753	102	162	179	246	311	2.153	6.398
Mar	3.369	3.619	627	713	17	399	799	119	181	200	260	346	2.338	6.669
Abr	3.002	3.340	632	744	27	332	793	128	186	229	205	290	2.269	6.353
May	3.357	3.649	492	598	47	334	843	134	188	174	267	360	2.435	6.683

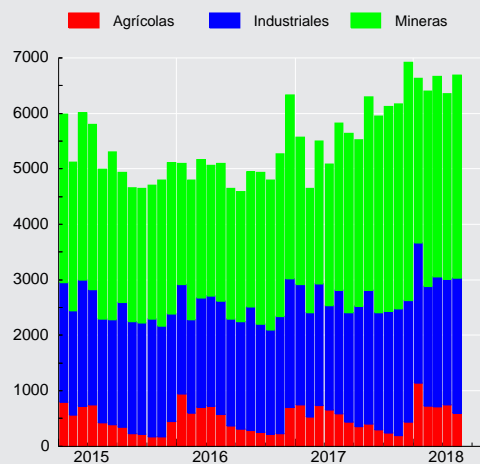
**Exportaciones
(millones de dólares)**



CUADRO 4.6.2 Importaciones (1)

(Millones de dólares)

	Bienes de consumo				Bienes intermedios				Bienes de capital	Total importaciones (CIF)	Total importaciones (FOB)
	Durables (2)	Semi-durables (3)	Otros bienes de consumo	Total	Productos energéticos		Resto intermedio	Total			
					Petróleo	Total					
2014	7.355	5.977	6.381	19.713	6.041	13.752	25.869	39.621	13.518	72.852	68.599
2015	6.877	5.497	5.646	18.019	2.874	7.898	24.175	32.073	12.296	62.388	58.609
2016	6.989	5.408	5.418	17.815	2.272	6.805	21.938	28.743	12.224	58.782	55.293
2017	8.121	6.309	6.599	21.028	3.132	8.513	22.875	31.388	12.646	65.062	61.308
2016 Jun	528	428	422	1.379	179	629	1.701	2.329	843	4.551	4.283
Jul	590	488	437	1.515	177	594	1.889	2.483	971	4.969	4.676
Ago	608	529	522	1.659	249	619	2.109	2.728	1.114	5.501	5.175
Sep	591	525	500	1.617	156	597	1.873	2.470	896	4.983	4.683
Oct	698	478	469	1.644	212	665	1.753	2.418	940	5.002	4.709
Nov	704	462	512	1.678	163	523	1.808	2.332	1.114	5.124	4.826
Dic	564	560	511	1.635	277	691	2.053	2.744	1.234	5.614	5.271
2017 Ene	583	487	478	1.548	270	700	1.838	2.538	1.106	5.193	4.896
Feb	578	481	458	1.517	258	688	1.662	2.349	863	4.729	4.463
Mar	760	477	571	1.808	247	795	1.907	2.702	1.051	5.562	5.246
Abr	670	362	465	1.496	230	603	1.704	2.307	958	4.761	4.489
May	667	486	549	1.702	229	627	1.851	2.478	920	5.099	4.803
Jun	620	595	570	1.786	284	792	1.930	2.722	1.109	5.616	5.293
Jul	676	537	550	1.763	173	555	1.965	2.520	1.036	5.319	5.012
Ago	670	607	624	1.901	239	795	2.072	2.867	1.124	5.892	5.527
Sep	693	608	549	1.849	196	599	1.865	2.464	1.042	5.355	5.038
Oct	775	549	565	1.889	346	771	2.001	2.772	1.069	5.729	5.398
Nov	775	547	637	1.959	280	743	1.975	2.717	1.178	5.855	5.523
Dic	652	573	585	1.810	381	846	2.106	2.952	1.190	5.952	5.619
2018 Ene	664	580	564	1.808	232	691	2.182	2.873	1.110	5.792	5.465
Feb	635	532	528	1.695	249	811	1.963	2.773	913	5.381	5.067
Mar	803	579	579	1.961	405	903	2.116	3.019	1.169	6.149	5.804
Abr	719	354	575	1.648	371	920	2.082	3.002	1.038	5.688	5.370
May	798	459	576	1.833	321	970	2.260	3.230	1.282	6.345	6.004

Importaciones CIF
(millones de dólares)

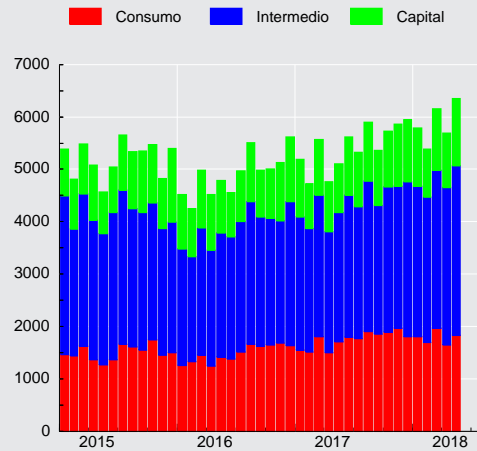



CUADRO 4.6.3
Índice de Volumen de exportaciones a precios del año anterior (1)(2)(3)

(Base 2013=100)

	Agropecuario, silvícola y pesquero		Minería		Industria								Total exportaciones de bienes (FOB)	
	Frutas	Total	Cobre	Total	Alimentos			Bebidas y tabaco		Madera y muebles	Celulosa, papel y otros			Total
					Salmón y trucha refrigerados o congelados	Conservas de frutas y vegetales	Total	Vinos	Total		Celulosa	Total		
2014	93,5	91,8	101,7	101,7	106,5	103,1	103,5	99,0	98,5	108,7	102,8	101,2	103,6	101,6
2015	100,1	95,8	101,3	101,2	111,9	100,6	104,1	104,8	103,5	104,3	94,9	93,5	100,0	100,3
2016	113,4	106,4	97,9	98,0	97,8	107,9	100,0	107,6	105,9	111,9	102,3	98,7	101,3	100,1
2017	107,2	101,2	94,7	94,7	97,8	110,8	101,0	111,5	107,0	104,4	98,7	96,2	101,8	98,2
2016 II	133,4	129,6	96,1	96,8	80,8	114,5	96,2	109,4	108,2	114,8	101,1	96,9	101,4	101,6
2016 III	69,0	65,8	94,8	94,3	77,3	121,8	99,4	113,8	109,5	111,9	103,8	99,7	102,8	95,3
2016 IV	88,3	81,5	100,5	101,5	99,1	105,5	99,1	114,3	111,3	114,6	105,3	102,9	103,5	100,6
2017 I	170,6	154,1	81,5	82,8	114,6	92,6	99,7	103,6	101,5	108,6	99,7	96,0	99,1	95,7
2017 II	120,6	118,4	91,7	91,9	75,1	113,4	92,3	104,1	98,5	98,5	93,2	92,9	95,2	95,7
2017 III	69,2	68,1	96,0	95,2	81,9	123,5	101,0	117,2	111,3	112,4	109,5	107,4	107,2	97,5
2017 IV	68,3	64,3	109,6	108,9	119,5	113,7	110,8	121,1	116,8	98,1	92,3	88,3	105,9	103,7
2018 I	217,8	191,8	92,9	92,9	137,5	96,7	118,6	101,2	94,0	109,5	101,8	96,6	106,4	105,9

Volumen de exportaciones a precios de año anterior
(variación respecto año anterior, porcentaje)

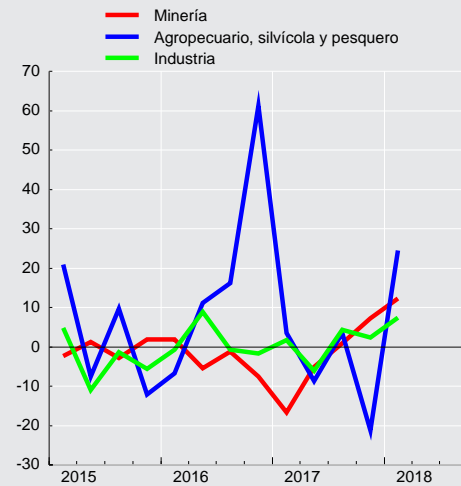



CUADRO 4.6.4
Índice de volumen de importaciones a precios del año anterior (1)(2)(3)

(Base 2013=100)

	Bienes de consumo			Bienes intermedios				Bienes de capital	Total importaciones de bienes (CIF)	
	Bienes durables	Bienes no durables	Total	Productos energéticos			Resto intermedio			
				Petróleo	Diésel	Total				
2014	86,1	98,1	93,2	101,3	95,2	96,3	97,0	96,8	85,4	93,5
2015	83,7	98,3	92,3	96,2	104,1	95,8	99,6	98,2	80,1	93,0
2016	86,3	100,3	94,6	93,2	110,0	100,8	96,0	96,8	80,4	93,1
2017	100,8	114,2	108,8	98,5	105,7	102,1	96,3	97,4	83,1	98,2
2016 II	84,0	86,1	85,3	91,8	110,0	99,4	93,2	94,4	76,4	88,3
III	88,8	113,3	103,2	87,5	110,2	101,8	104,0	103,0	78,7	98,2
IV	97,4	108,0	103,7	95,8	103,4	99,2	95,5	96,1	86,7	96,8
2017 I	95,1	107,4	102,5	95,9	110,0	105,1	91,2	94,1	79,5	93,9
II	96,7	107,6	103,2	100,6	101,9	102,5	92,4	94,4	78,4	94,0
III	101,2	123,8	114,5	83,8	105,9	98,5	101,2	100,3	84,1	101,5
IV	110,4	117,9	115,0	113,6	105,1	102,3	100,5	100,7	90,6	103,4
2018 I	104,5	118,3	112,8	92,8	98,1	98,2	101,2	100,0	83,4	100,7

Volumen de importaciones a precios de año anterior
 (variación respecto año anterior, porcentaje)

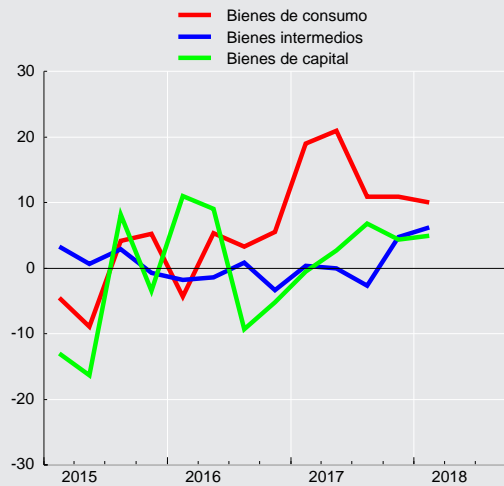

**CUADRO 4.6.5**
Índice de precios de exportaciones, deflactor implícito (1)(2)

(Base 2013=100)

	Agropecuario, silvícola y pesquero		Minería		Industria								Total exportaciones de bienes (FOB)	
	Frutas	Total	Cobre	Total	Alimentos			Bebidas y tabaco		Madera y muebles	Celulosa, papel y otros			Total
					Salmón y trucha refrig. o congelados	Conservas de frutas y vegetales	Total	Vinos	Total		Celulosa	Total		
2014	109,5	108,4	91,9	91,0	116,1	105,1	109,1	99,0	100,6	103,6	100,2	100,1	102,1	96,2
2015	97,2	96,0	74,1	73,1	89,9	96,2	93,6	92,7	94,0	97,0	96,5	96,0	89,4	80,5
2016	99,9	98,1	71,8	72,1	113,4	84,8	99,2	90,8	90,8	91,3	84,1	84,9	86,5	79,1
2017	98,6	98,1	92,2	91,7	135,5	79,6	107,8	95,5	95,6	95,5	94,7	93,4	92,1	92,0
2016 II	91,7	90,8	67,4	68,0	112,9	88,2	97,5	89,7	89,8	91,1	84,7	85,4	85,8	76,0
III	90,1	91,3	72,3	72,9	125,1	82,7	100,5	90,9	90,9	91,9	83,3	84,2	86,8	79,2
IV	101,3	99,5	80,5	80,7	137,3	81,5	108,7	92,7	92,2	91,9	80,8	81,8	89,1	85,0
2017 I	92,8	92,3	82,3	82,5	142,6	77,8	112,8	92,8	93,8	94,9	86,3	86,5	92,1	85,6
II	100,8	100,5	87,6	87,5	147,2	82,0	111,8	92,8	92,9	96,5	95,6	93,8	93,3	90,1
III	110,8	109,2	97,0	96,3	132,5	79,1	105,2	97,0	97,0	95,0	95,2	93,8	91,4	95,0
IV	96,8	96,1	99,0	98,3	123,4	79,4	102,4	98,9	98,2	95,5	102,2	100,0	91,9	96,6
2018 I	95,4	95,2	100,0	99,6	124,0	78,1	103,4	99,2	99,2	100,2	118,9	114,5	96,3	97,0

CUADRO 4.6.6
Índice de precios de importaciones, deflactor implícito (1)(2)

(Base 2013=100)

	Bienes de consumo			Bienes intermedios					Bienes de capital	Total importaciones de bienes (CIF)
	Bienes durables	Bienes no durables	Total	Productos energéticos			Resto intermedio	Total		
				Petróleo	Diésel	Total				
2014	97,4	99,6	98,8	89,9	93,6	93,8	99,4	97,3	99,7	98,2
2015	93,7	89,6	91,1	45,0	54,8	54,1	90,5	77,6	96,7	84,5
2016	92,3	85,3	87,9	36,8	43,3	44,3	85,2	70,6	95,7	79,6
2017	91,8	89,4	90,2	47,9	52,4	54,8	88,5	76,6	95,8	83,5
2016 II	92,5	85,4	88,1	37,5	44,0	44,2	84,0	69,7	95,9	79,1
III	91,9	83,8	86,7	40,1	45,8	46,7	84,2	70,9	95,4	79,3
IV	92,1	87,6	89,3	41,1	48,8	49,8	87,6	74,2	95,5	82,0
2017 I	92,2	86,9	88,8	48,7	51,8	54,6	88,4	76,7	95,7	83,1
II	92,3	89,0	90,2	44,5	48,8	51,8	88,5	75,6	95,9	83,0
III	91,9	88,7	89,9	43,8	50,3	52,0	87,0	74,4	95,9	82,3
IV	91,1	92,7	91,9	53,5	58,7	60,6	90,2	79,8	95,6	85,5
2018 I	91,7	89,9	90,5	57,5	63,1	64,3	92,2	82,4	96,3	86,7



CUADRO 4.6.7
Índice de valor de exportaciones (1)(2)(3)

(Base 2013=100)

	Agropecuario, silvícola y pesquero		Minería		Industria								Total exportaciones de bienes (FOB)	
	Frutas	Total	Cobre	Total	Alimentos			Bebidas y tabaco		Madera y muebles	Celulosa, papel y otros			Total
					Salmón y trucha refrig. o congelados	Conservas de frutas y vegetales	Total	Vinos	Total		Celulosa	Total		
2014	102,5	99,5	93,4	92,5	123,6	108,4	112,9	98,1	99,1	112,6	103,0	101,2	105,9	97,8
2015	97,3	92,0	75,0	74,0	100,6	96,8	97,4	97,1	97,3	101,2	91,6	89,8	89,4	80,8
2016	113,2	104,4	70,3	70,6	110,9	91,5	99,1	97,8	96,2	102,1	86,1	83,7	87,6	79,1
2017	105,7	99,3	87,3	86,9	132,5	88,2	108,9	106,5	102,3	99,7	93,4	89,8	93,8	90,3
2016 II	122,3	117,7	64,8	65,8	91,2	100,9	93,8	98,2	97,2	104,5	85,6	82,8	87,0	77,2
III	62,2	60,1	68,6	68,8	96,7	100,7	100,0	103,4	99,5	102,8	86,5	83,9	89,3	75,4
IV	89,5	81,1	80,9	81,8	136,1	86,0	107,7	106,1	102,6	105,4	85,1	84,3	92,2	85,5
2017 I	158,4	142,3	67,1	68,3	163,5	72,0	112,4	96,1	95,3	103,1	86,0	83,1	91,3	81,9
II	121,6	119,0	80,3	80,4	110,5	93,0	103,3	96,5	91,5	95,0	89,1	87,1	88,9	86,3
III	76,7	74,4	93,2	91,7	108,4	97,7	106,3	113,6	108,0	106,8	104,3	100,7	97,9	92,7
IV	66,1	61,7	108,5	107,0	147,5	90,3	113,5	119,8	114,7	93,7	94,3	88,3	97,3	100,2
2018 I	207,8	182,6	92,9	92,5	170,5	75,5	122,6	100,4	93,3	109,7	121,1	110,6	102,5	102,7

CUADRO 4.6.8
Índice de valor de importaciones (1)(2)(3)

(Base 2013=100)

	Bienes de consumo			Bienes intermedios					Bienes de capital	Total importaciones de bienes (CIF)
	Bienes durables	Bienes no durables	Total	Productos energéticos			Resto intermedio	Total		
				Petróleo	Diésel	Total				
2014	83,9	97,7	92,0	91,1	89,2	90,3	96,4	94,2	85,1	91,8
2015	78,4	88,1	84,1	43,3	57,0	51,9	90,1	76,3	77,4	78,6
2016	79,7	85,6	83,2	34,3	47,7	44,7	81,8	68,3	77,0	74,1
2017	92,6	102,0	98,2	47,2	55,4	55,9	85,3	74,6	79,6	82,0
2016 II	77,6	73,5	75,2	34,5	48,3	43,9	78,3	65,8	73,3	69,8
III	81,6	94,9	89,5	35,1	50,5	47,6	87,5	73,1	75,1	77,9
IV	89,7	94,6	92,6	39,3	50,4	49,4	83,7	71,3	82,8	79,3
2017 I	87,7	93,3	91,0	46,7	57,0	57,4	80,6	72,2	76,1	78,0
II	89,3	95,7	93,1	44,8	49,7	53,1	81,8	71,4	75,2	78,0
III	93,0	109,8	103,0	36,7	53,2	51,2	88,0	74,7	80,6	83,5
IV	100,5	109,3	105,7	60,7	61,7	62,0	90,7	80,3	86,6	88,4
2018 I	95,9	106,3	102,0	53,4	61,9	63,2	93,3	82,4	80,4	87,3

**CUADRO 4.6.9**
Exportaciones por países (1)

(Millones de dólares FOB)

	América							Europa			Asia			
	América del norte				América del sur			Total	Unión Europea	Total	China	Japón	Corea del sur	Total
	EE.UU.	México	Canadá	Total	Brasil	Argentina	Total							
2014	9.207	1.302	1.197	11.706	3.994	962	11.219	23.839	10.805	12.867	18.193	7.353	4.647	36.571
2015	8.115	1.342	1.235	10.692	3.047	801	9.043	20.636	8.156	9.675	16.219	5.278	3.995	30.566
2016	8.417	1.206	973	10.597	2.968	738	8.474	19.961	7.803	9.133	17.394	5.188	4.206	30.724
2017	9.932	1.172	1.390	12.495	3.440	969	9.414	22.899	8.816	10.345	19.091	6.445	4.286	35.151
2016 Jun	701	82	84	866	206	59	664	1.610	642	775	1.136	404	322	2.190
Jul	584	114	68	765	233	52	677	1.509	615	705	1.263	341	378	2.273
Ago	699	97	61	857	271	119	811	1.749	678	790	1.206	432	370	2.332
Sep	632	96	97	825	285	53	750	1.651	675	770	1.504	335	305	2.450
Oct	599	80	59	739	263	49	713	1.515	641	746	1.414	402	292	2.462
Nov	607	100	95	802	272	67	758	1.645	602	716	1.648	575	343	2.836
Dic	869	88	77	1.034	274	83	786	1.899	711	848	2.143	595	406	3.515
2017 Ene	846	115	142	1.102	206	73	646	1.827	628	725	1.579	611	310	2.946
Feb	838	89	114	1.040	228	67	639	1.752	606	695	1.068	399	277	2.134
Mar	953	99	136	1.188	352	81	900	2.180	741	862	1.188	532	335	2.389
Abr	804	87	135	1.026	220	60	633	1.745	610	750	1.296	477	321	2.540
May	879	107	126	1.112	330	70	831	2.030	881	1.062	1.277	506	353	2.665
Jun	783	95	86	964	249	70	697	1.741	607	753	1.508	594	386	3.005
Jul	797	79	136	1.012	307	113	891	1.994	699	834	1.515	461	275	2.636
Ago	930	110	94	1.135	304	112	848	2.060	779	939	1.701	587	461	3.214
Sep	776	92	93	962	339	96	847	1.886	786	876	1.946	414	345	3.121
Oct	727	98	117	942	297	81	825	1.859	831	950	2.082	488	341	3.246
Nov	679	105	108	892	295	79	819	1.802	768	905	1.790	602	483	3.405
Dic	921	95	104	1.120	315	66	837	2.022	880	994	2.141	775	398	3.848
2018 Ene	1.061	105	49	1.215	263	66	710	2.012	684	861	2.143	596	387	3.657
Feb	1.129	103	210	1.442	218	54	637	2.148	826	941	1.928	652	374	3.242
Mar	1.044	120	62	1.225	314	63	800	2.107	706	905	1.907	721	447	3.567
Abr	927	119	53	1.099	271	73	758	1.939	789	940	2.157	499	444	3.402
May	785	114	96	995	342	72	872	1.954	922	1.118	2.151	569	372	3.541

CUADRO 4.6.10
Importaciones por países (1)

(Millones de dólares CIF)

	América							Europa			Asia			
	América del norte				América del sur			Total	Unión Europea	Total	China	Japón	Corea del sur	Total
	EE.UU.	México	Canadá	Total	Brasil	Argentina	Total							
2014	14.205	2.431	1.268	17.904	5.678	2.916	14.849	34.314	11.167	11.897	14.994	2.296	2.317	23.085
2015	11.757	2.141	745	14.643	4.859	2.519	11.597	27.444	9.721	10.436	14.604	2.085	2.030	22.378
2016	10.224	1.990	639	12.853	4.725	2.465	10.825	24.559	10.052	10.861	14.181	1.966	1.755	21.341
2017	11.726	2.136	768	14.631	5.607	2.925	13.067	28.751	9.794	10.552	15.505	2.126	1.956	23.569
2016 Jun	940	156	48	1.144	327	151	800	2.012	681	741	1.078	150	114	1.658
Jul	855	157	53	1.066	371	174	863	2.027	794	864	1.362	168	126	1.917
Ago	944	188	43	1.175	503	245	1.069	2.299	938	990	1.348	178	173	2.024
Sep	948	170	57	1.174	400	236	957	2.162	730	787	1.299	155	151	1.896
Oct	871	199	51	1.121	446	214	937	2.162	741	799	1.257	163	185	1.876
Nov	831	179	45	1.055	448	217	956	2.088	849	953	1.263	182	161	1.907
Dic	858	186	52	1.096	523	232	1.139	2.317	983	1.060	1.274	149	161	1.877
2017 Ene	1.001	142	49	1.193	398	240	1.009	2.284	742	793	1.240	154	212	1.894
Feb	821	151	57	1.030	388	236	1.003	2.134	629	678	1.129	197	166	1.739
Mar	1.010	205	63	1.277	518	256	1.115	2.519	925	1.007	1.141	210	174	1.873
Abr	845	184	71	1.101	338	218	1.008	2.174	731	781	1.052	136	172	1.694
May	908	166	61	1.135	437	230	1.053	2.288	757	822	1.204	159	159	1.839
Jun	1.032	173	75	1.280	491	227	1.110	2.471	823	885	1.391	190	159	2.061
Jul	897	177	79	1.153	417	241	968	2.221	752	829	1.406	197	160	2.099
Ago	1.103	170	59	1.333	468	267	1.169	2.615	916	980	1.473	175	149	2.145
Sep	866	200	53	1.119	398	251	963	2.157	896	960	1.386	168	153	2.066
Oct	1.040	204	64	1.308	624	232	1.217	2.594	790	858	1.413	171	128	2.079
Nov	1.101	184	81	1.367	528	274	1.169	2.598	934	998	1.343	209	188	2.111
Dic	1.101	180	54	1.335	604	252	1.284	2.695	899	960	1.329	160	135	1.969
2018 Ene	1.075	181	85	1.340	448	267	1.072	2.493	850	907	1.456	168	159	2.120
Feb	1.033	176	59	1.268	474	239	1.055	2.419	707	774	1.428	159	144	2.030
Mar	1.044	206	54	1.305	592	299	1.360	2.779	984	1.047	1.434	217	133	2.190
Abr	1.033	221	67	1.321	613	262	1.297	2.705	927	1.002	1.134	214	149	1.822
May	1.290	201	82	1.573	553	261	1.251	2.919	1.059	1.149	1.395	185	155	2.096

V. MERCADO LABORAL



CUADRO 5.1 Fuerza de trabajo nacional e inactivos (1)(2)

(Promedios móviles trimestrales, miles de personas)

	Población de 15 años y más	Fuerza de trabajo										Inactivos	% Var. (2)
		Total	% Var. (2)	Ocupados	% Var. (2)	Desocupa- dos	% Var. (2)	Cesantes	% Var. (2)	Buscan trabajo por primera vez	% Var. (2)		
2016 May	14.540,60	8.665,73	1,5	8.077,81	1,3	587,92	4,9	538,55	7,0	49,37	-13,7	5.874,86	2,0
Jun	14.561,78	8.654,91	1,5	8.059,70	1,1	595,21	7,1	543,13	8,5	52,07	-5,6	5.906,87	2,1
Jul	14.583,02	8.676,33	1,8	8.056,68	1,2	619,66	10,6	569,32	11,6	50,34	0,7	5.906,68	1,6
Ago	14.604,37	8.667,20	1,6	8.070,85	1,1	596,35	8,1	550,17	8,4	46,18	4,7	5.937,17	2,0
Sep	14.625,82	8.691,64	1,3	8.104,87	1,0	586,78	6,5	543,39	7,0	43,39	-0,1	5.934,18	2,4
Oct	14.647,39	8.699,41	1,6	8.141,24	1,5	558,17	3,2	519,89	4,3	38,28	-9,3	5.947,97	2,0
Nov	14.669,02	8.745,17	1,7	8.200,02	1,6	545,16	4,6	499,35	4,9	45,81	1,9	5.923,84	1,8
Dic	14.690,76	8.747,74	1,3	8.216,87	1,0	530,88	6,3	476,16	6,8	54,72	1,8	5.943,02	2,5
2017 Ene	14.712,61	8.776,20	1,2	8.230,37	0,8	545,83	7,9	475,06	7,9	70,77	7,9	5.936,41	2,6
Feb	14.734,58	8.749,87	1,2	8.191,92	0,7	557,95	9,2	486,33	9,6	71,62	6,8	5.984,71	2,6
Mar	14.756,59	8.775,10	1,8	8.195,02	1,4	580,08	7,5	513,16	6,2	66,92	18,2	5.981,49	1,7
Abr	14.778,76	8.793,35	1,7	8.207,86	1,4	585,49	6,6	529,19	6,2	56,30	10,9	5.985,41	1,9
May	14.801,03	8.838,65	2,0	8.218,14	1,7	620,50	5,5	560,76	4,1	59,74	21,0	5.962,38	1,5
Jun	14.823,38	8.831,92	2,0	8.211,96	1,9	619,96	4,2	560,85	3,3	59,11	13,5	5.991,46	1,4
Jul	14.845,85	8.838,77	1,9	8.231,57	2,2	607,19	-2,0	550,82	-3,2	56,37	12,0	6.007,09	1,7
Ago	14.861,88	8.844,93	2,1	8.257,59	2,3	587,34	-1,5	530,95	-3,5	56,39	22,1	6.016,94	1,3
Sep	14.883,16	8.885,91	2,2	8.290,26	2,3	595,64	1,5	539,99	-0,6	55,66	28,3	5.997,25	1,1
Oct	14.904,54	8.897,20	2,3	8.297,15	1,9	600,05	7,5	542,50	4,3	57,55	50,4	6.007,34	1,0
Nov	14.926,06	8.950,78	2,4	8.371,91	2,1	578,87	6,2	524,23	5,0	54,64	19,3	5.975,28	0,9
Dic	14.947,66	8.977,64	2,6	8.406,53	2,3	571,11	7,6	502,85	5,6	68,26	24,7	5.970,02	0,5
2018 Ene	14.969,31	9.021,06	2,8	8.433,82	2,5	587,24	7,6	508,95	7,1	78,29	10,6	5.948,25	0,2
Feb	14.991,10	9.010,04	3,0	8.409,66	2,7	600,38	7,6	516,91	6,3	83,47	16,5	5.981,06	-0,1
Mar	15.013,05	9.000,12	2,6	8.378,75	2,2	621,38	7,1	547,80	6,8	73,58	9,9	6.012,93	0,5
Abr	15.035,04	8.987,40	2,2	8.382,34	2,1	605,06	3,3	537,94	1,7	67,12	19,2	6.047,63	1,0

Fuente: Instituto Nacional de Estadísticas (INE).



CUADRO 5.2 Tasa de desocupación, nacional y por región (1)

(Porcentaje)

	Nacional	Región														
		I	II	III	IV	V	VI	VII	VIII	IX	X	XI	XII	RMS	XIV	XV
2016 May	6,8	7,4	8,3	8,9	6,4	7,5	6,1	4,8	7,2	7,1	3,3	3,5	5,7	7,3	4,5	6,5
Jun	6,9	7,3	7,0	8,2	8,0	8,1	7,2	5,1	7,1	6,6	3,0	2,5	5,3	7,3	4,4	6,2
Jul	7,1	7,9	8,1	7,8	8,6	7,6	7,3	5,7	7,4	7,0	3,5	2,4	5,1	7,5	5,1	6,4
Ago	6,9	8,3	7,3	7,6	8,9	7,3	6,9	5,3	7,8	6,6	3,1	2,2	4,4	7,2	4,8	5,3
Sep	6,8	8,0	8,4	7,7	8,2	6,8	7,0	5,0	7,7	7,0	3,1	3,1	4,4	6,9	4,8	5,1
Oct	6,4	6,9	8,1	7,8	8,2	6,9	6,0	5,2	7,3	6,6	2,3	3,3	4,1	6,6	4,4	4,3
Nov	6,2	6,3	8,8	7,2	8,2	6,9	5,2	4,8	6,6	6,7	2,0	2,8	4,1	6,5	4,7	4,3
Dic	6,1	6,5	7,6	6,0	8,3	6,9	4,6	4,4	6,6	7,4	2,3	2,3	3,2	6,3	4,6	4,5
2017 Ene	6,2	8,3	7,1	7,0	8,1	7,2	5,3	3,8	6,8	8,6	2,3	3,9	4,8	6,2	4,7	5,4
Feb	6,4	8,9	6,8	7,9	7,8	7,8	5,3	3,4	6,9	8,7	2,5	4,2	3,5	6,5	4,0	5,8
Mar	6,6	8,7	7,8	7,9	7,8	7,7	4,8	4,1	6,8	9,0	2,4	4,3	3,9	6,9	4,6	6,3
Abr	6,7	7,1	9,1	7,4	7,1	7,8	5,3	4,6	6,6	8,4	2,8	3,1	2,1	7,1	4,7	6,1
May	7,0	6,9	8,9	7,5	7,7	8,3	6,5	5,7	6,8	7,8	3,4	3,0	1,7	7,4	5,2	6,7
Jun	7,0	7,3	9,0	7,7	7,8	8,3	7,8	5,7	7,6	7,6	3,6	2,9	0,9	7,0	5,1	6,5
Jul	6,9	7,3	8,4	7,4	7,8	7,7	7,4	5,9	8,3	7,0	4,5	2,6	1,3	6,7	4,8	5,6
Ago	6,6	7,5	9,3	6,8	7,1	6,6	7,1	6,2	8,3	7,1	5,0	3,2	2,4	6,4	3,9	4,9
Sep	6,7	7,1	9,0	6,9	7,9	6,1	6,6	5,8	8,1	6,9	5,5	2,8	4,2	6,7	3,8	5,2
Oct	6,7	7,2	8,7	6,5	7,8	6,3	6,9	6,0	7,7	6,7	4,3	2,5	5,0	7,0	4,2	6,3
Nov	6,5	6,3	8,2	6,6	8,0	6,3	6,4	5,6	7,2	7,4	4,0	2,2	4,8	6,5	4,6	6,0
Dic	6,4	6,4	8,4	6,7	6,8	6,9	6,2	5,6	6,9	8,0	2,9	2,8	2,9	6,4	4,9	5,2
2018 Ene	6,5	7,1	8,4	7,5	6,5	7,3	6,9	5,0	6,5	8,8	3,2	2,9	2,1	6,6	4,8	5,5
Feb	6,7	7,8	9,6	8,4	5,8	8,1	6,5	5,1	6,7	8,4	2,8	3,1	2,4	6,8	4,4	6,5
Mar	6,9	9,4	10,9	8,7	6,0	7,9	6,4	5,7	7,2	7,6	3,2	3,4	2,7	7,0	4,3	7,2
Abr	6,7	9,0	10,1	8,7	6,9	7,4	5,5	5,7	7,5	6,9	2,9	3,5	2,9	6,8	5,2	7,2

Fuente: Instituto Nacional de Estadísticas (INE).

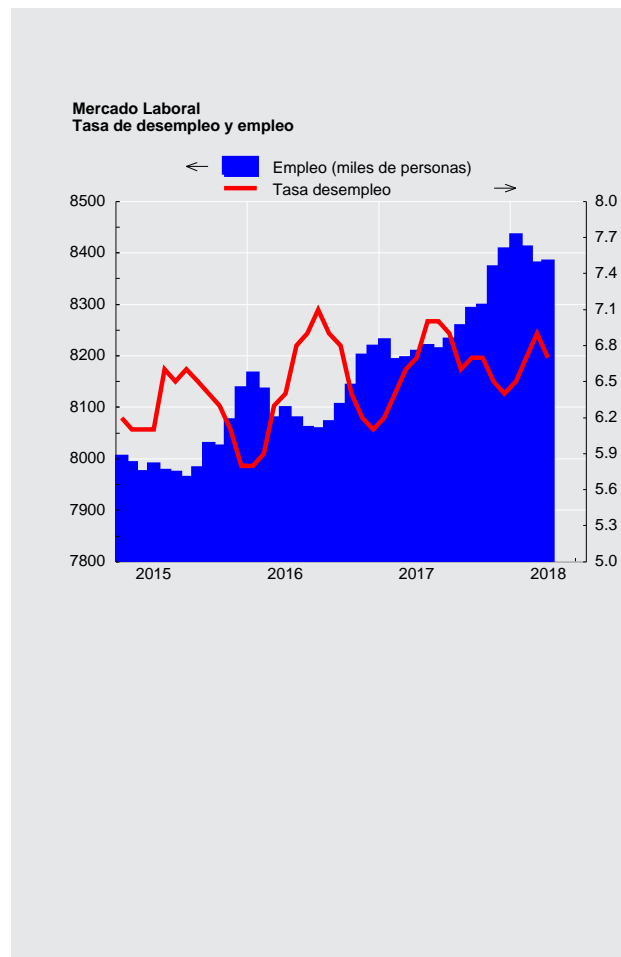



CUADRO 5.3
Ocupados, por rama de actividad económica (1)

(Promedios móviles trimestrales, miles de personas)

	Total	Agricultura ganadería silvicultura y pesca	Explotación de minas y canteras	Industria manufacturera	Suministro de electricidad, gas, vapor y aire ac.	Suministro de agua, evac. agua, gestión de desechos	Construcción	Comercio	Activ. de alojamiento y servicios de comida	Transporte y almacenamiento	Información y comunicaciones
2016 May	8.077,81	763,83	208,90	873,35	46,08	39,40	724,57	1.567,58	333,84	542,94	137,51
Jun	8.059,70	731,56	208,32	864,51	43,73	41,35	722,02	1.569,44	324,93	542,88	136,09
Jul	8.056,68	698,04	195,03	890,84	47,62	54,64	708,47	1.554,26	330,37	533,13	135,74
Ago	8.070,85	692,99	196,48	902,40	42,31	56,89	721,12	1.544,85	331,21	551,98	131,85
Sep	8.104,87	694,78	194,75	902,29	42,05	56,09	721,60	1.563,06	334,73	552,78	130,40
Oct	8.141,24	711,76	201,48	918,69	35,70	48,93	709,15	1.594,18	336,60	555,71	131,82
Nov	8.200,02	744,74	200,35	912,28	39,31	51,17	683,21	1.612,82	333,99	559,27	127,26
Dic	8.216,87	785,03	200,15	903,77	41,69	50,28	690,44	1.610,01	337,68	558,19	128,53
2017 Ene	8.230,37	818,05	196,07	870,91	43,02	49,11	705,09	1.621,11	350,31	564,05	133,25
Feb	8.191,92	831,11	192,60	882,87	42,32	49,07	700,87	1.606,83	354,96	559,38	138,30
Mar	8.195,02	824,79	194,99	886,89	38,98	52,65	712,95	1.588,21	365,42	559,77	142,02
Abr	8.207,86	807,61	199,85	901,49	41,15	49,79	712,26	1.570,17	351,61	551,37	146,94
May	8.218,14	773,66	208,38	898,74	42,93	48,15	704,72	1.582,81	344,75	544,66	151,43
Jun	8.211,96	725,60	211,05	913,96	45,19	47,86	691,58	1.572,02	331,66	533,84	151,29
Jul	8.231,57	709,37	208,85	896,56	41,45	53,84	684,36	1.577,90	330,41	543,16	148,15
Ago	8.257,59	715,68	199,72	878,38	43,26	60,62	678,62	1.557,61	330,87	548,93	143,11
Sep	8.290,26	717,86	192,81	880,95	43,33	59,47	686,00	1.580,10	343,40	559,57	140,82
Oct	8.297,15	725,97	185,43	884,61	45,10	56,29	687,34	1.578,68	341,87	552,82	135,84
Nov	8.371,91	734,28	194,75	906,26	46,11	52,79	696,35	1.589,17	349,31	561,46	136,84
Dic	8.406,53	794,66	200,90	883,05	43,31	53,41	688,73	1.565,45	356,88	575,42	137,85
2018 Ene	8.433,82	841,15	210,10	901,33	41,57	50,08	703,37	1.566,98	359,85	569,59	143,78
Feb	8.409,66	865,66	203,36	884,93	38,08	48,58	697,48	1.567,15	386,42	571,11	152,93
Mar	8.378,75	845,07	210,81	887,78	41,43	47,86	704,10	1.557,20	381,06	560,96	156,46
Abr	8.382,34	813,59	206,08	873,73	38,01	47,09	695,33	1.577,17	371,69	586,48	150,99

Fuente: Instituto Nacional de Estadísticas (INE)

CUADRO 5.3
Ocupados, por rama de actividad económica (continuación) (1)

(Promedios móviles trimestrales, miles de personas)

	Actividades financieras y de seguros	Actividades inmobiliarias	Actividades profesionales, científicas y técnicas	Actividades de servicios administr. y de apoyo	Administ. pública y defensa	Enseñanza	Actividades de atención de la salud humana y de asistencia social	Actividades artísticas, de entretenimiento y recreativas	Otras actividades de servicios	Actividades de los hogares como empleadores	Actividades de organizaciones y órganos extraterritoriales
2016 May	176,03	68,61	231,99	211,08	452,14	656,51	392,94	82,41	222,03	344,13	1,92
Jun	167,02	78,44	239,33	200,41	455,26	681,67	398,44	86,02	215,34	351,49	1,45
Jul	159,68	76,86	251,39	208,71	440,42	687,16	414,49	89,57	226,27	353,46	0,51
Ago	153,90	78,59	258,03	203,98	429,87	690,12	415,97	89,67	229,63	348,71	0,31
Sep	149,92	76,02	255,59	216,39	426,92	692,13	425,34	96,47	230,01	343,28	0,27
Oct	151,77	75,07	240,23	221,97	432,22	685,59	419,51	98,09	227,89	344,39	0,48
Nov	151,79	73,47	232,69	226,53	439,01	695,07	426,72	106,50	240,78	342,57	0,48
Dic	156,36	68,50	229,08	225,32	444,94	675,73	421,55	104,43	238,46	346,17	0,56
2017 Ene	153,50	68,92	228,03	236,21	441,00	651,03	415,97	102,59	243,64	337,93	0,57
Feb	159,83	70,05	218,10	230,28	449,07	619,20	417,47	93,92	243,00	332,11	0,58
Mar	158,22	78,31	217,03	221,17	444,53	621,93	423,01	96,80	243,79	322,37	1,16
Abr	163,68	76,30	223,79	205,40	463,22	649,86	426,47	97,78	243,01	324,78	1,35
May	158,68	72,70	230,29	209,41	474,02	673,52	435,12	92,78	249,11	320,98	1,31
Jun	156,50	71,57	248,08	208,03	489,40	697,03	447,02	91,89	248,61	328,49	1,28
Jul	152,64	76,98	261,56	209,29	474,67	718,29	460,03	89,20	254,98	338,48	1,41
Ago	159,67	85,38	258,66	219,35	470,81	734,70	476,92	91,93	250,06	351,93	1,38
Sep	159,86	84,49	248,32	209,90	464,53	733,07	474,81	94,90	260,02	354,61	1,45
Oct	165,04	80,96	246,50	225,67	477,37	738,19	463,69	97,63	257,60	349,41	1,15
Nov	170,59	77,75	253,29	229,38	464,59	753,18	448,23	98,70	256,59	350,30	2,01
Dic	167,54	80,02	258,05	235,56	473,95	748,10	438,52	96,99	265,53	339,85	2,76
2018 Ene	164,05	79,20	254,54	219,62	460,60	721,65	442,51	99,90	260,68	340,37	2,90
Feb	166,47	83,86	246,20	217,01	461,86	682,94	448,16	99,21	256,10	329,74	2,39
Mar	171,78	82,81	254,68	215,81	453,88	683,73	447,47	98,58	247,61	328,20	1,46
Abr	168,48	85,13	268,78	219,72	452,60	712,68	453,07	95,92	250,61	313,80	1,40

Fuente: Instituto Nacional de Estadísticas (INE)



CUADRO 5.4
Cesantes, por rama de actividad económica (1)

(Miles de personas)

	Total	Agricultura ganadería silvicultura y pesca	Explotación de minas y canteras	Industria manufacturera	Suministro de electricidad, gas, vapor y aire ac.	Suministro de agua, evac. agua, gestión de desechos	Construcción	Comercio	Activ. de alojamiento y servicios de comida	Transporte y almacenamiento	Información y comunicaciones
2016 May	538,55	35,00	23,26	55,27	7,37	1,83	70,60	119,30	36,23	26,07	11,28
Jun	543,13	42,61	24,97	58,11	6,68	1,61	66,09	115,06	35,61	26,85	14,19
Jul	569,32	46,02	26,62	62,10	5,71	2,09	73,69	121,75	37,57	23,82	12,76
Ago	550,17	42,04	25,01	51,88	3,58	1,34	76,31	123,86	30,89	26,86	14,17
Sep	543,39	38,90	25,23	51,34	4,65	2,45	73,94	109,74	34,98	32,25	11,84
Oct	519,89	36,45	22,10	50,03	4,03	2,23	72,47	98,71	35,54	35,37	14,97
Nov	499,35	36,48	20,04	48,58	3,69	2,45	75,02	88,67	34,74	31,76	13,82
Dic	476,16	36,39	19,93	44,49	3,57	2,62	72,39	90,85	32,06	25,13	12,87
2017 Ene	475,06	28,24	21,24	39,71	3,90	3,27	76,26	92,24	29,09	22,00	10,09
Feb	486,33	28,63	22,15	44,14	3,69	3,17	76,88	88,67	28,78	22,23	13,52
Mar	513,16	28,81	20,75	46,59	3,45	1,97	76,17	97,49	30,15	25,41	14,02
Abr	529,19	37,55	19,34	52,92	3,89	2,03	77,32	96,73	32,46	27,66	16,88
May	560,76	42,03	21,76	53,76	3,76	2,18	77,81	115,05	38,66	32,17	13,01
Jun	560,85	47,29	25,50	57,15	4,13	2,83	79,14	111,31	38,63	35,42	12,77
Jul	550,82	50,24	25,77	53,04	3,83	2,72	75,36	116,29	38,66	35,62	10,16
Ago	530,95	47,86	26,77	52,25	4,21	2,31	73,50	107,13	36,36	35,02	11,65
Sep	539,99	43,56	25,49	53,53	3,33	2,20	79,49	113,08	36,66	32,07	10,57
Oct	542,50	42,66	26,96	54,28	3,73	2,57	74,17	108,54	41,36	31,27	12,35
Nov	524,23	42,99	23,45	51,45	2,93	3,15	69,62	108,28	39,64	26,99	14,80
Dic	502,85	39,96	20,88	48,88	2,78	3,18	63,88	97,55	36,80	24,24	13,33
2018 Ene	508,95	37,39	20,46	45,89	2,42	4,27	70,75	96,36	33,85	24,56	15,88
Feb	516,91	37,32	22,42	47,15	2,22	3,92	74,05	83,37	34,35	24,50	12,52
Mar	547,80	40,38	22,37	50,17	3,72	5,50	76,44	87,19	38,53	25,13	14,96
Abr	537,94	46,40	20,30	52,45	4,14	4,19	63,97	85,22	41,77	24,66	10,80

Fuente: Instituto Nacional de Estadísticas (INE).

CUADRO 5.4
Cesantes, por rama de actividad económica (continuación) (1)

(Miles de personas)

	Actividades financieras y de seguros	Actividades inmobiliarias	Actividades profesionales, científicas y técnicas	Actividades de servicios administ. y de apoyo	Administ. pública y defensa	Enseñanza	Actividades de atención de la salud humana y de asistencia social	Actividades artísticas, de entretenimiento y recreativas	Otras actividades de servicios	Actividades de los hogares como empleadores	Actividades de organizaciones y órganos extraterritoriales
2016 May	11,49	5,35	12,68	21,06	21,70	28,95	16,15	5,31	9,77	19,42	0,47
Jun	11,05	4,77	11,52	20,03	21,57	26,15	16,96	6,89	12,13	20,31	0,00
Jul	11,21	5,85	13,40	23,97	20,83	28,25	15,40	8,01	10,50	19,76	0,00
Ago	10,69	4,22	15,61	23,84	19,81	27,21	15,74	7,76	10,35	19,00	0,00
Sep	12,28	4,09	16,15	28,51	22,26	25,02	17,20	6,59	9,69	16,28	0,00
Oct	13,30	4,41	14,47	25,95	20,08	22,51	17,75	5,18	7,41	16,94	0,00
Nov	13,48	4,52	11,45	23,60	19,33	21,73	20,16	7,29	5,86	16,67	0,00
Dic	11,75	3,83	11,13	19,57	17,87	24,94	18,10	6,93	4,69	17,03	0,00
2017 Ene	11,45	2,57	12,50	16,71	21,78	36,11	18,40	7,26	5,84	16,39	0,00
Feb	10,50	4,50	11,93	18,77	20,25	45,54	18,13	4,97	6,16	13,70	0,00
Mar	11,24	4,59	11,35	18,51	19,70	51,36	19,39	5,98	6,76	19,47	0,00
Abr	12,30	5,56	11,17	21,98	15,43	42,98	23,08	6,30	4,89	18,73	0,00
May	14,95	4,91	13,17	17,77	15,59	36,30	24,24	6,67	4,43	22,54	0,00
Jun	15,59	5,23	14,95	17,33	15,63	28,61	23,56	6,20	3,24	16,34	0,00
Jul	14,44	4,03	14,56	15,06	16,53	25,11	22,39	5,83	5,14	16,03	0,00
Ago	12,16	2,84	13,78	17,88	16,78	22,70	18,32	8,50	5,31	15,62	0,00
Sep	12,13	2,95	14,14	19,54	18,64	20,16	20,79	9,65	6,12	15,91	0,00
Oct	11,08	3,33	15,08	19,69	18,95	21,63	20,62	9,15	6,54	18,37	0,17
Nov	10,84	3,37	14,29	17,33	18,51	22,44	21,88	5,94	6,69	17,89	1,75
Dic	12,98	3,47	15,42	15,42	17,54	29,87	22,80	5,76	7,34	18,95	1,82
2018 Ene	12,77	3,56	15,02	14,66	17,47	31,34	20,89	7,18	9,58	22,90	1,73
Feb	13,47	4,07	15,17	15,14	18,69	39,99	25,11	7,64	11,50	24,33	0,00
Mar	11,04	3,98	16,01	16,09	20,89	43,04	23,44	7,10	11,39	30,43	0,00
Abr	12,65	6,85	18,15	18,00	21,11	39,97	25,89	5,41	8,13	27,90	0,00

Fuente: Instituto Nacional de Estadísticas (INE).



CUADRO 5.5 Ocupados, por grupo de ocupación (1)

(Promedios móviles trimestrales, miles de personas)

	Total	Miembros del poder ejecutivo y de los cuerpos legislativos y personal directivo de la administración pública y de empresas	Profesionales científicos e intelectuales	Técnicos y profesionales de nivel medio	Empleados de oficina	Trabajadores de los servicios y vendedores de comercios y mercado	Agricultores y trabajadores calificados aporpecuarios y pesqueros	Oficiales, operarios y artesanos de artes mecánicas y de otros oficios	Operadores de instalaciones y máquinas y montadores	Trabajadores no calificados	Otros no identificados
2016 May	8.077,81	172,60	928,13	856,89	760,47	1.204,47	317,52	1.122,30	735,39	1.919,70	60,35
Jun	8.059,70	172,28	941,09	865,29	758,53	1.215,98	308,87	1.130,47	732,65	1.870,41	64,14
Jul	8.056,68	163,93	963,97	880,59	729,78	1.211,91	297,12	1.153,25	720,95	1.870,96	64,21
Ago	8.070,85	178,38	954,39	881,95	722,25	1.212,68	290,98	1.173,96	737,82	1.856,89	61,55
Sep	8.104,87	183,76	962,28	873,83	736,56	1.207,47	308,36	1.172,17	736,07	1.864,23	60,14
Oct	8.141,24	190,32	930,18	885,79	750,90	1.223,73	314,14	1.168,43	756,61	1.865,36	55,79
Nov	8.200,02	194,27	935,11	879,19	756,36	1.252,75	324,17	1.147,19	757,81	1.895,47	57,71
Dic	8.216,87	191,50	918,67	886,28	756,46	1.256,90	313,36	1.142,17	755,23	1.941,43	54,86
2017 Ene	8.230,37	186,33	908,11	880,67	756,11	1.271,82	312,09	1.127,39	756,32	1.978,05	53,49
Feb	8.191,92	183,67	881,99	902,32	769,69	1.257,50	305,96	1.119,68	759,08	1.959,69	52,33
Mar	8.195,02	173,40	911,13	926,79	744,06	1.230,07	302,84	1.142,44	769,12	1.939,01	56,16
Abr	8.207,86	169,62	942,33	937,86	748,85	1.221,20	309,18	1.170,01	753,41	1.893,68	61,73
May	8.218,14	166,78	971,25	949,97	743,95	1.221,62	312,81	1.192,16	752,81	1.846,22	60,58
Jun	8.211,96	173,27	965,13	962,06	763,85	1.241,44	303,74	1.197,10	742,13	1.799,24	63,99
Jul	8.231,57	186,11	987,92	986,34	741,01	1.238,18	304,55	1.179,53	744,85	1.804,45	58,63
Ago	8.257,59	199,67	994,23	998,61	749,04	1.234,94	313,02	1.164,85	738,92	1.804,09	60,22
Sep	8.290,26	193,93	1.006,95	1.020,61	720,54	1.243,86	328,53	1.167,90	736,75	1.810,35	60,85
Oct	8.297,15	180,28	997,43	1.032,97	725,82	1.256,42	330,52	1.157,73	745,06	1.805,35	65,57
Nov	8.371,91	174,36	999,63	1.064,30	709,72	1.246,16	324,61	1.186,76	750,25	1.852,93	63,19
Dic	8.406,53	185,79	997,39	1.037,67	724,36	1.274,28	317,40	1.161,37	758,17	1.886,48	63,62
2018 Ene	8.433,82	195,74	988,49	1.010,16	741,01	1.270,49	309,19	1.158,68	750,54	1.945,92	63,60
Feb	8.409,66	191,18	986,02	961,91	764,28	1.282,40	311,11	1.127,09	745,62	1.977,42	62,63
Mar	8.378,75	193,83	993,06	963,47	753,33	1.245,80	312,58	1.138,25	760,25	1.953,77	64,40
Abr	8.382,34	207,59	1.006,21	961,61	742,61	1.237,79	315,43	1.163,66	769,08	1.911,49	66,86

Fuente: Instituto Nacional de Estadísticas (INE).

CUADRO 5.6 Empleo en el Gran Santiago (1)

(Miles de personas)

	Población de 14 años y más	Fuerza de trabajo					Tasa de cesantía	Tasa de desocupación
		Total	Ocupados	Desocupados	Cesantes	Buscan trabajo por primera vez		
2014 Prom.	5.056,6	3.095,6	2.899,1	196,4	177,2	19,3	5,7	6,3
2015 Prom.	5.106,3	3.141,5	2.927,5	214,0	193,3	20,7	6,1	6,8
2016 Prom.	5.149,8	3.167,2	2.924,5	242,7	216,5	26,2	6,8	7,7
2017 Prom.	5.192,9	3.217,6	2.967,1	250,5	225,7	24,8	7,0	7,8
2016 II	5.144,4	3.173,3	2.930,9	242,4	223,4	19,0	7,0	7,6
III	5.155,1	3.189,7	2.958,7	231,0	214,4	16,6	6,7	7,2
IV	5.165,8	3.215,8	3.007,1	208,7	180,6	28,1	5,6	6,5
2017 I	5.176,6	3.166,7	2.921,9	244,9	225,5	19,4	7,1	7,7
II	5.187,4	3.179,6	2.924,1	255,6	234,3	21,3	7,4	8,0
III	5.198,1	3.287,1	3.050,2	236,9	219,6	17,3	6,7	7,2
IV	5.208,9	3.235,4	2.970,8	264,6	223,6	41,1	6,9	8,2
2018 I	5.219,6	3.266,1	3.019,0	247,1	223,2	23,9	6,8	7,6

Fuente: Universidad de Chile.



CUADRO 5.8 Índices de remuneraciones

(base 2016=100)

	Índice general de remuneraciones por hora (1)				Índice de costo de la mano de obra por hora			
	Nominal		Real (2)		Nominal		Real (3)	
	Índice	Variac. porcent. en 12 meses	Índice	Variac. porcent. en 12 meses	Índice	Variac. porcent. en 12 meses	Índice	Variac. porcent. en 12 meses
2017 Prom.	105,3	5,3	91,2	3,1	105,3	5,2	91,1	3,0
2016 Jun	99,4		87,7		99,2		87,6	
Jul	99,9		88,0		99,8		87,9	
Ago	99,9		88,0		100,1		88,1	
Sep	100,9		88,6		101,2		88,9	
Oct	100,9		88,5		100,9		88,5	
Nov	101,2		88,7		101,3		88,8	
Dic	102,6		90,1		103,3		90,7	
2017 Ene	103,7	5,1	90,6	2,2	103,6	5,2	90,5	2,4
Feb	103,5	5,5	90,2	2,6	103,0	5,5	89,7	2,6
Mar	104,1	4,6	90,3	1,8	104,0	4,5	90,3	1,7
Abr	104,9	5,4	90,9	2,7	104,7	5,3	90,7	2,6
May	104,5	5,3	90,4	2,6	104,5	5,3	90,3	2,7
Jun	105,1	5,8	91,3	4,0	105,0	5,8	91,1	4,1
Jul	105,7	5,8	91,5	4,0	105,6	5,7	91,4	4,0
Ago	106,0	6,0	91,6	4,1	105,9	5,8	91,5	3,9
Sep	106,1	5,1	91,8	3,6	106,3	5,0	92,0	3,5
Oct	106,3	5,3	91,5	3,4	106,2	5,2	91,4	3,3
Nov	106,8	5,5	91,9	3,5	106,8	5,4	91,8	3,4
Dic	107,3	4,6	92,1	2,3	107,7	4,2	92,4	1,9
2018 Ene	107,8	3,9	92,2	1,7	107,4	3,6	91,8	1,4
Feb	107,3	3,7	91,6	1,6	106,7	3,6	91,2	1,6
Mar	107,9	3,7	92,0	1,8	107,7	3,6	91,8	1,7
Abr	108,0	3,0	91,8	1,1	107,9	3,1	91,7	1,2

Fuente: Instituto Nacional de Estadísticas (INE).

VI. PRECIOS



CUADRO 6.1
Inflación del índice de precios al consumidor (IPC) y medidas subyacentes (1)

(Base 2013=100)

	IPC (2)			IPCX (3)			IPCX1 (4)			IPCSAE (5)		
	Índice	Variación porcentual		Índice	Variación porcentual		Índice	Variación porcentual		Índice	Variación porcentual	
		En el mes	12 meses		En el mes	12 meses		En el mes	12 meses		En el mes	12 meses
2016 Prom.	113,06	--	3,8	113,89	--	4,0	112,84	--	3,6	112,77	--	4,0
2017 Prom.	115,53	--	2,2	116,30	--	2,1	115,28	--	2,2	115,06	--	2,0
2016 Jun	113,25	0,4	4,2	113,90	0,2	4,1	112,88	0,3	3,8	112,90	0,3	4,2
Jul	113,53	0,2	4,0	114,33	0,4	4,2	113,20	0,3	3,8	113,02	0,1	4,2
Ago	113,58	0,0	3,4	114,45	0,1	3,9	113,39	0,2	3,5	113,12	0,1	3,9
Sep	113,86	0,2	3,1	114,37	-0,1	3,4	113,29	-0,1	3,1	113,15	0,0	3,4
Oct	114,05	0,2	2,8	114,48	0,1	3,0	113,45	0,1	2,7	113,36	0,2	3,2
Nov	114,11	0,1	2,9	114,71	0,2	3,2	113,62	0,2	2,8	113,39	0,0	3,0
Dic	113,88	-0,2	2,7	114,69	0,0	2,9	113,64	0,0	2,5	113,51	0,1	2,8
2017 Ene	114,49	0,5	2,8	115,23	0,5	2,7	114,24	0,5	2,7	114,11	0,5	2,5
Feb	114,76	0,2	2,7	115,49	0,2	2,3	114,53	0,3	2,5	114,31	0,2	2,2
Mar	115,20	0,4	2,7	115,85	0,3	2,2	114,83	0,3	2,3	114,79	0,4	2,2
Abr	115,48	0,2	2,7	116,17	0,3	2,2	115,24	0,4	2,2	115,01	0,2	2,1
May	115,63	0,1	2,6	116,45	0,2	2,5	115,50	0,2	2,6	115,37	0,3	2,5
Jun	115,18	-0,4	1,7	116,19	-0,2	2,0	115,13	-0,3	2,0	114,94	-0,4	1,8
Jul	115,45	0,2	1,7	116,60	0,4	2,0	115,51	0,3	2,0	115,24	0,3	2,0
Ago	115,69	0,2	1,9	116,58	0,0	1,9	115,52	0,0	1,9	115,16	-0,1	1,8
Sep	115,51	-0,2	1,5	116,33	-0,2	1,7	115,36	-0,1	1,8	115,16	0,0	1,8
Oct	116,19	0,6	1,9	116,92	0,5	2,1	115,89	0,5	2,2	115,55	0,3	1,9
Nov	116,29	0,1	1,9	116,82	-0,1	1,8	115,79	-0,1	1,9	115,41	-0,1	1,8
Dic	116,46	0,1	2,3	116,91	0,1	1,9	115,83	0,0	1,9	115,65	0,2	1,9
2018 Ene	117,00	0,5	2,2	117,26	0,3	1,8	116,22	0,3	1,7	115,98	0,3	1,6
Feb	117,05	0,0	2,0	117,40	0,1	1,6	116,29	0,1	1,5	116,18	0,2	1,6
Mar	117,29	0,2	1,8	117,76	0,3	1,6	116,67	0,3	1,6	116,57	0,3	1,6
Abr	117,66	0,3	1,9	118,19	0,4	1,7	117,06	0,3	1,6	116,88	0,3	1,6
May	117,99	0,3	2,0	118,44	0,2	1,7	117,33	0,2	1,6	117,23	0,3	1,6

Fuente: Instituto Nacional de Estadísticas (INE)

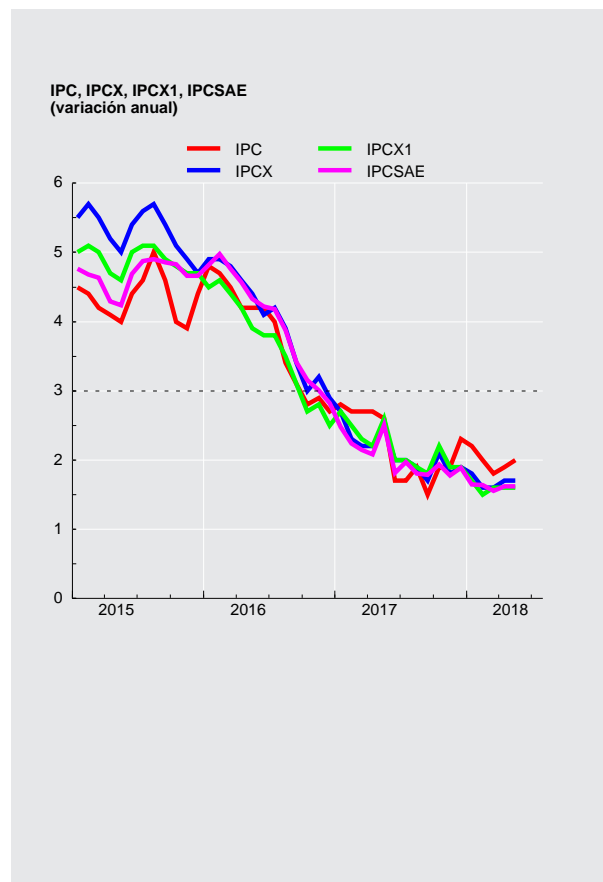



CUADRO 6.1
Inflación del índice de precios al consumidor (IPC) y medidas subyacentes (continuación) (1)

(Base 2013=100)

	IPCT (6)				IPCN (7)			IPC de frutas y verduras frescas (8)			IPC de combustibles (9)		
	Índice	Variación porcentual		Índice	Variación porcentual		Índice	Variación porcentual		Índice	Variación porcentual		
		En el mes	12 meses		En el mes	12 meses		En el mes	12 meses		En el mes	12 meses	
2016 Prom.	111,62	--	3,3	114,92	--	4,5	133,91	--	7,8	88,67	--	-3,0	
2017 Prom.	113,06	--	1,3	118,72	--	3,3	130,99	--	-1,9	94,93	--	7,1	
2016 Jun	111,85	0,5	3,9	115,07	0,4	4,6	136,12	3,5	14,4	90,72	2,4	-1,4	
Jul	112,22	0,3	3,7	115,21	0,1	4,5	133,97	-1,6	12,4	89,84	-1,0	-4,3	
Ago	112,32	0,1	2,6	115,22	0,0	4,3	136,67	2,0	8,0	87,40	-2,7	-8,9	
Sep	112,65	0,3	2,3	115,43	0,2	4,1	146,74	7,4	9,5	88,33	1,1	-7,0	
Oct	112,71	0,1	1,9	115,78	0,3	4,1	145,46	-0,9	7,1	90,56	2,5	-3,2	
Nov	112,70	0,0	2,2	115,93	0,1	3,9	139,06	-4,4	1,7	91,32	0,8	-0,7	
Dic	111,85	-0,8	1,7	116,50	0,5	4,0	131,85	-5,2	-0,6	91,18	-0,2	0,7	
2017 Ene	112,61	0,7	2,3	116,92	0,4	3,4	129,56	-1,7	-1,0	94,65	3,8	7,2	
Feb	112,79	0,2	2,2	117,31	0,3	3,4	129,97	0,3	4,7	94,98	0,3	10,1	
Mar	112,93	0,1	2,3	118,14	0,7	3,3	134,86	3,8	6,3	94,41	-0,6	11,2	
Abr	113,10	0,1	2,0	118,56	0,4	3,5	134,63	-0,2	8,9	94,18	-0,2	8,8	
May	113,26	0,1	1,7	118,68	0,1	3,6	131,12	-2,6	-0,3	94,08	-0,1	6,2	
Jun	112,50	-0,7	0,6	118,63	0,0	3,1	123,84	-5,6	-9,0	94,13	0,1	3,8	
Jul	112,60	0,1	0,3	119,14	0,4	3,4	123,66	-0,1	-7,7	92,43	-1,8	2,9	
Ago	113,11	0,5	0,7	119,01	-0,1	3,3	130,51	5,5	-4,5	93,41	1,1	6,9	
Sep	112,63	-0,4	0,0	119,23	0,2	3,3	129,80	-0,5	-11,5	94,66	1,3	7,2	
Oct	113,59	0,9	0,8	119,55	0,3	3,3	131,49	1,3	-9,6	96,22	1,7	6,2	
Nov	113,82	0,2	1,0	119,48	-0,1	3,1	136,75	4,0	-1,7	96,95	0,8	6,2	
Dic	113,73	-0,1	1,7	119,99	0,4	3,0	135,64	-0,8	2,9	99,09	2,2	8,7	
2018 Ene	114,33	0,5	1,5	120,45	0,4	3,0	143,39	5,7	10,7	99,00	-0,1	4,6	
Feb	114,23	-0,1	1,3	120,70	0,2	2,9	139,02	-3,0	7,0	99,95	1,0	5,2	
Mar	113,95	-0,2	0,9	121,61	0,8	2,9	138,88	-0,1	3,0	98,44	-1,5	4,3	
Abr	114,29	0,3	1,1	122,01	0,3	2,9	137,47	-1,0	2,1	98,68	0,2	4,8	
May	114,74	0,4	1,3	122,19	0,1	3,0	136,29	-0,9	3,9	101,11	2,5	7,5	

Fuente: Instituto Nacional de Estadísticas (INE)

CUADRO 6.2
Índice de precios al productor (IPP) (1)

(Base anual 2014=100)

	IP Agricultura y ganadería		IP Manufactura		IP Minería		IPDEGA		IPP Industrias		
	Índice	Variación en el mes	Índice	Variación en el mes	Índice	Variación en el mes	Índice	Variación en el mes	Índice	Variación porcentual en el mes	Variación porcentual 12 meses
2015	105,37	-0,57	105,67	-0,24	84,18	-3,66	114,68	-1,72	95,92	-1,95	-5,47
2016	103,91	-2,46	106,22	-0,04	99,42	3,40	118,95	0,44	104,20	1,63	8,63
2017	101,38	-3,25	109,95	0,85	112,65	0,16	124,91	0,01	112,92	0,41	8,37
2016 Jun	106,52	2,07	106,72	0,40	84,25	-1,40	120,51	-0,62	96,99	-0,53	-2,45
Jul	105,53	-0,93	106,24	-0,45	85,19	1,12	119,78	-0,61	97,20	0,22	-1,18
Ago	109,78	4,03	107,15	0,86	84,71	-0,56	117,37	-2,01	97,05	-0,15	-1,90
Sep	112,61	2,58	107,79	0,60	83,95	-0,90	117,19	-0,15	96,90	-0,15	-3,35
Oct	110,17	-2,17	106,03	-1,63	84,98	1,23	117,70	0,44	96,78	-0,12	-2,79
Nov	106,53	-3,30	106,26	0,22	96,15	13,14	118,43	0,62	102,53	5,94	4,80
Dic	103,91	-2,46	106,22	-0,04	99,42	3,40	118,95	0,44	104,20	1,63	8,63
2017 Ene	103,78	-0,13	106,54	0,30	101,18	1,77	118,77	-0,15	105,19	0,95	9,42
Feb	101,78	-1,93	106,25	-0,27	100,70	-0,47	118,89	0,10	104,85	-0,32	8,73
Mar	102,74	0,94	107,25	0,94	101,34	0,64	119,17	0,24	105,59	0,71	7,61
Abr	102,10	-0,62	107,87	0,58	98,58	-2,72	118,96	-0,18	104,43	-1,10	7,47
May	105,25	3,09	109,27	1,30	98,98	0,41	118,78	-0,15	105,16	0,70	7,85
Jun	105,84	0,56	108,98	-0,27	99,22	0,24	118,67	-0,09	105,15	-0,01	8,41
Jul	107,42	1,49	108,84	-0,13	102,76	3,57	118,95	0,24	106,90	1,66	9,98
Ago	108,11	0,64	108,10	-0,68	108,05	5,15	118,79	-0,13	109,23	2,18	12,55
Sep	107,55	-0,52	107,98	-0,11	106,87	-1,09	118,75	-0,03	108,59	-0,59	12,06
Oct	107,41	-0,13	108,51	0,49	110,85	3,72	123,34	3,87	111,28	2,48	14,98
Nov	104,79	-2,44	109,02	0,47	112,47	1,46	124,90	1,26	112,46	1,06	9,68
Dic	101,38	-3,25	109,95	0,85	112,65	0,16	124,91	0,01	112,92	0,41	8,37
2018 Ene	100,23	-1,13	109,59	-0,33	111,63	-0,91	124,26	-0,52	112,20	-0,64	6,66
Feb	98,19	-2,04	110,04	0,41	109,61	-1,81	123,76	-0,40	111,31	-0,79	6,16
Mar	99,51	1,34	110,61	0,52	107,92	-1,54	123,59	-0,14	110,67	-0,57	4,81
Abr	98,96	-0,55	110,72	0,10	108,34	0,39	123,46	-0,11	110,91	0,22	6,21
May	99,82	0,87	112,22	1,35	112,76	4,08	123,56	0,08	113,72	2,53	8,14

Fuente: Instituto Nacional de Estadísticas (INE)



CUADRO 6.5 Unidades de Reajustabilidad

(Pesos)

	Unidad de Fomento(1)	Indice de Valor Promedio(2)	Unidad Tributaria Mensual(3)
2014	23.960,60	24.737,38	41.988,28
2015	25.022,00	25.893,53	43.857,80
2016	26.022,67	26.993,19	45.622,02
2017	26.571,93	27.694,19	46.595,82
2016 Jul	26.093,10	27.020,40	45.724,00
Ago	26.181,82	27.114,88	45.907,00
Sep	26.222,27	27.198,97	45.999,00
Oct	26.238,10	27.273,21	45.999,00
Nov	26.288,20	27.341,27	46.091,00
Dic	26.334,19	27.401,96	46.183,00
2017 Ene	26.340,76	27.450,05	46.229,00
Feb	26.336,93	27.478,51	46.137,00
Mar	26.442,88	27.517,62	46.368,00
Abr	26.512,42	27.566,75	46.461,00
May	26.603,14	27.621,64	46.647,00
Jun	26.651,22	27.680,37	46.740,00
Jul	26.643,94	27.739,43	46.787,00
Ago	26.584,37	27.789,97	46.600,00
Sep	26.631,13	27.829,15	46.693,00
Oct	26.656,66	27.859,85	46.786,00
Nov	26.662,41	27.877,27	46.692,00
Dic	26.779,99	27.904,48	46.972,00
2018 Ene	26.811,97	27.938,08	47.019,00
Feb	26.864,09	27.989,04	47.066,00
Mar	26.961,32	28.046,69	47.301,00
Abr	26.980,73	28.106,45	47.301,00
May	27.040,06	28.174,56	47.396,00
Jun	27.119,59	28.237,03	47.538,00

Fuente: Banco Central de Chile y Servicio de Impuestos Internos.



CUADRO 6.9 Índices de la Bolsa de Comercio de Santiago (1)

(Valores nominales, último día de cada período)

	IGPA (30 Diciembre 1980=100)			IPSA (30 Diciembre 2002=100)			INTER-10 (28 Diciembre 2007=3.051,83)		
	Índice	Variación porcentual		Índice	Variación porcentual		Índice	Variación porcentual	
		En el mes	En 12 meses		En el mes	En 12 meses		En el mes	En 12 meses
2014	18.870,4	--	3,5	3.851,0	--	4,1	4.715,1	--	3,9
2015	18.151,5	--	-3,8	3.680,2	--	-4,4	4.311,2	--	-8,6
2016	20.734,2	--	14,2	4.151,4	--	12,8	4.944,3	--	14,7
2017	27.980,8	--	35,0	5.564,6	--	34,0	6.574,0	--	33,0
2016 Jun	19.725,5	1,6	3,9	3.995,9	1,6	2,5	4.873,9	3,2	7,1
Jul	20.368,5	3,3	8,2	4.117,5	3,0	6,4	5.042,7	3,5	11,4
Ago	20.429,3	0,3	8,9	4.119,3	0,0	7,3	5.024,0	-0,4	13,7
Sep	20.046,5	-1,9	11,0	4.015,3	-2,5	9,0	4.794,9	-4,6	15,0
Oct	21.423,5	6,9	13,9	4.289,8	6,8	12,1	5.124,0	6,9	14,9
Nov	21.020,3	-1,9	16,6	4.207,2	-1,9	15,1	4.939,4	-3,6	14,9
Dic	20.734,2	-1,4	14,2	4.151,4	-1,3	12,8	4.944,3	0,1	14,7
2017 Ene	20.988,6	1,2	15,0	4.199,5	1,2	13,3	5.017,9	1,5	16,5
Feb	21.811,4	3,9	19,5	4.359,9	3,8	17,3	5.231,6	4,3	19,9
Mar	23.967,9	9,9	24,2	4.783,4	9,7	21,5	5.866,0	12,1	24,6
Abr	24.088,6	0,5	22,6	4.795,1	0,2	19,8	5.855,4	-0,2	22,7
May	24.354,5	1,1	25,4	4.855,8	1,3	23,4	5.858,0	0,0	24,0
Jun	23.787,4	-2,3	20,6	4.747,2	-2,2	18,8	5.732,6	-2,1	17,6
Jul	25.312,8	6,4	24,3	5.064,6	6,7	23,0	6.079,1	6,0	20,6
Ago	25.726,7	1,6	25,9	5.153,2	1,7	25,1	6.216,7	2,3	23,7
Sep	26.682,4	3,7	33,1	5.341,9	3,7	33,0	6.526,3	5,0	36,1
Oct	28.028,4	5,0	30,8	5.588,1	4,6	30,3	6.676,4	2,3	30,3
Nov	25.167,5	-10,2	19,7	5.003,4	-10,5	18,9	6.051,2	-9,4	22,5
Dic	27.980,8	11,2	35,0	5.564,6	11,2	34,0	6.574,0	8,6	33,0
2018 Ene	29.419,8	5,1	40,2	5.855,4	5,2	39,4	6.914,8	5,2	37,8
Feb	28.132,2	-4,4	29,0	5.602,8	-4,3	28,5	6.607,7	-4,4	26,3
Mar	27.736,2	-1,4	15,7	5.542,2	-1,1	15,9	6.615,3	0,1	12,8
Abr	28.699,3	3,5	19,1	5.710,9	3,0	19,1	6.772,6	2,4	15,7
May	27.625,8	-3,7	13,4	5.455,1	-4,5	12,3	6.310,8	-6,8	7,7

Fuente: Bolsa de Comercio de Santiago.

VII. TASAS DE INTERÉS*

*Para consultas sobre esta información dirigirse a: dineroybanca@bcentral.cl



CUADRO 7.1 Tasas de interés de referencia de la política monetaria (1)(2)

(Tasas reales y nominales anuales, base 360 días)

	TPM	Facilidad permanente de depósito (3)	Facilidad permanente de liquidez (4)	Reserva técnica (5)
2014 17 Jul	3,75	3,50	4,00	2,75
18 Ago	3,50	3,25	3,75	2,50
12 Sep	3,25	3,00	3,50	2,25
17 Oct	3,00	2,75	3,25	2,00
2015 16 Oct	3,25	3,00	3,50	2,25
18 Dic	3,50	3,25	3,75	2,50
2017 20 Ene	3,25	3,00	3,50	2,25
17 Mar	3,00	2,75	3,25	2,00
17 Abr	2,75	2,50	3,00	1,75
19 May	2,50	2,25	2,75	1,50

Tasas de política monetaria (porcentaje)

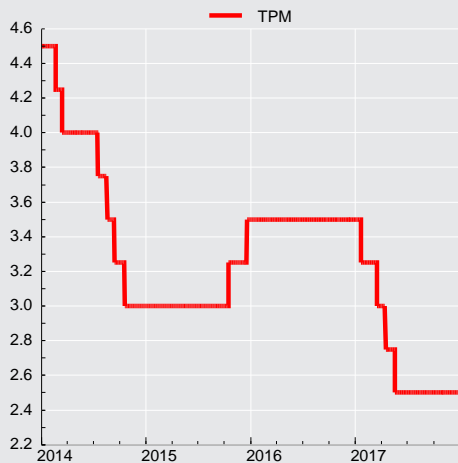



CUADRO 7.3
Tasas de interés del mercado monetario
(Porcentajes)

		Tasa interbancaria			Swap promedio cámara (1)		Tasas de depósitos a plazo mercado secundario (2)					
					Nominales		Nominales				Real(UF)	
		Promedio	Máxima	Mínima	180 ds.	360 ds.	30 ds.	90 ds.	180 ds.	360 ds.	90 ds.	360 ds.
2014	Prom.	3,75	3,77	3,70	3,49	3,43	3,76	3,89	3,94	4,09	1,57	1,59
2015	Prom.	3,06	3,07	3,04	3,17	3,26	3,36	3,60	3,84	4,04	1,04	1,01
2016	Prom.	3,50	3,50	3,48	3,50	3,50	3,65	3,91	4,06	4,29	1,30	1,36
2017	Prom.	2,73	2,73	2,69	2,58	2,56	2,82	2,96	3,03	3,31	1,44	0,89
2016	Jul	3,50	3,50	3,50	3,49	3,48	3,67	3,87	3,97	4,18	1,18	1,37
	Ago	3,50	3,50	3,50	3,47	3,40	3,56	3,77	3,85	4,05	0,78	1,45
	Sep	3,50	3,50	3,50	3,45	3,38	3,62	3,82	3,90	4,07	0,72	1,32
	Oct	3,50	3,50	3,48	3,39	3,27	3,66	3,85	3,92	4,11	1,52	1,34
	Nov	3,50	3,50	3,50	3,38	3,33	3,67	3,90	3,98	4,16	3,38	1,85
	Dic	3,48	3,50	3,33	3,20	3,10	3,78	3,99	4,02	4,13	3,34	1,75
2017	Ene	3,38	3,39	3,26	3,04	2,92	3,40	3,48	3,50	3,70	2,30	1,19
	Feb	3,20	3,21	3,13	3,01	2,92	3,21	3,29	3,31	3,52	0,12	0,77
	Mar	3,14	3,14	3,12	2,90	2,85	3,20	3,30	3,32	3,53	0,24	0,73
	Abr	2,87	2,88	2,82	2,62	2,57	2,79	2,90	2,97	3,27	0,22	0,68
	May	2,65	2,65	2,63	2,50	2,50	2,74	2,87	2,92	3,19	1,41	0,85
	Jun	2,50	2,50	2,49	2,46	2,44	2,62	2,78	2,86	3,14	1,92	0,93
	Jul	2,50	2,50	2,49	2,41	2,37	2,60	2,75	2,84	3,17	3,24	1,05
	Ago	2,50	2,50	2,49	2,36	2,33	2,60	2,73	2,82	3,15	0,70	0,74
	Sep	2,50	2,50	2,49	2,41	2,42	2,61	2,73	2,83	3,17	0,56	0,87
	Oct	2,50	2,50	2,48	2,40	2,44	2,55	2,73	2,87	3,25	2,58	1,26
	Nov	2,50	2,50	2,40	2,41	2,46	2,68	2,87	2,97	3,27	1,62	1,07
	Dic	2,50	2,50	2,47	2,43	2,49	2,81	3,01	3,06	3,29	1,97	1,19
2018	Ene	2,50	2,50	2,49	2,43	2,46	2,69	2,82	2,90	3,20	1,29	0,93
	Feb	2,49	2,50	2,47	2,51	2,60	2,55	2,69	2,79	3,14	-0,11	0,71
	Mar	2,50	2,50	2,49	2,54	2,65	2,58	2,74	2,85	3,20	0,51	0,89
	Abr	2,48	2,49	2,47	2,52	2,60	2,55	2,70	2,83	3,19	0,91	0,89
	May	2,50	2,50	2,49	2,54	2,71	2,59	2,73	2,85	3,22	0,55	0,65
	Jun	2,50	2,50	2,50	2,58	2,80	2,55	2,71	2,85	3,23	0,04	0,48

CUADRO 7.4
Tasas de inter. de los instrum. del Banco Central de Chile y de la Tesorería General de la República, mercado secundario (1)
(Porcentajes)

		Benchmark en pesos				Benchmark en UF					
		1 año	2 años	5 años	10 años	1 año	2 años	5 años	10 años	20 años	30 años
2014	Prom.	3,75	3,76	4,38	4,72	1,24	1,26	1,54	1,75	2,06	2,14
2015	Prom.	3,50	3,62	4,14	4,48	0,60	0,75	1,12	1,46	1,71	1,83
2016	Prom.	3,70	3,79	4,09	4,41	0,96	0,98	1,14	1,42	1,68	1,79
2017	Prom.	2,89	3,15	3,73	4,24	0,63	0,74	1,04	1,43	1,86	2,02
2016	Jul	3,67	3,77	4,07	4,41	0,92	0,96	1,10	1,42	1,72	1,87
	Ago	3,63	3,65	3,98	4,29	1,12	0,99	1,06	1,32	1,64	1,72
	Sep	3,63	3,64	3,94	4,22	0,83	0,83	1,01	1,25	1,50	1,64
	Oct	3,55	3,54	3,84	4,20	0,95	0,96	1,09	1,26	1,52	1,65
	Nov	3,67	3,72	4,13	4,48	1,55	1,54	1,42	1,58	1,75	1,87
	Dic	3,49	3,52	3,93	4,37	1,17	1,14	1,17	1,47	1,75	1,91
2017	Ene	3,28	3,32	3,77	4,17	0,83	0,82	0,95	1,29	1,61	1,79
	Feb	3,25	3,31	3,74	4,15	0,49	0,49	0,84	1,23	1,54	1,78
	Mar	3,10	3,19	3,72	4,20	0,47	0,48	0,83	1,26	1,60	1,80
	Abr	2,81	2,94	3,52	3,90	0,35	0,38	0,72	1,10	1,52	1,71
	May	2,76	2,87	3,67	4,03	0,51	0,46	0,89	1,20	1,61	1,80
	Jun	2,68	2,79	3,66	4,01	0,57	0,57	0,96	1,25	1,67	1,83
	Jul	2,62	2,74	3,66	4,22	0,76	0,77	1,15	1,47	1,89	1,99
	Ago	2,72	3,11	3,62	4,33	0,45	0,54	0,98	1,47	1,90	2,05
	Sep	2,74	3,16	3,68	4,32	0,81	0,67	1,03	1,47	1,92	2,07
	Oct	2,78	3,29	3,81	4,49	1,29	1,27	1,40	1,78	2,16	2,35
	Nov	2,80	3,47	3,88	4,51	0,93	0,99	1,26	1,78	2,13	2,35
	Dic	2,89	3,51	4,02	4,62	0,98	1,14	1,48	1,91	2,27	2,43
2018	Ene	2,82	3,31	3,93	4,52	0,71	0,82	1,31	1,84	2,24	2,39
	Feb	2,78	3,32	3,97	4,55	0,53	0,64	1,17	1,79	2,32	2,42
	Mar	2,74	3,35	4,02	4,49	0,70	0,72	1,21	1,75	2,25	2,37
	Abr	2,69	3,28	3,90	4,42	0,58	0,77	1,21	1,66	2,13	2,30
	May	2,71	3,36	4,00	4,50	0,37	0,55	1,20	1,63	2,17	2,29
	Jun	--	3,41	4,07	4,57	0,26	0,35	1,11	1,60	2,15	2,30



CUADRO 7.6 Tasas de interés del sistema financiero, por tipo de colocación (1)

(Porcentaje)

	Consumo nominal (2)					Comerciales nominal (2)					
	Menor a 180 días	181 días a 1 año	1 a 3 años	Más de 3 años	Total	Menor a 30 días	30 a 89 días	90 a 180 días	181 días a 1 año	Más de 1 año	Total
2014 Dic.	12,60	26,53	24,72	24,65	23,70	7,59	6,97	5,56	6,51	7,37	6,88
2015 Dic.	8,82	24,23	24,87	23,18	22,83	7,16	5,94	6,35	7,25	6,64	6,86
2016 Dic.	11,88	24,80	23,88	22,32	22,38	7,01	5,45	5,94	9,37	7,83	7,64
2017 Dic.	10,76	23,75	22,96	21,03	21,34	5,98	4,46	5,29	7,71	6,57	6,50
2016 Jun	12,83	25,35	25,20	22,58	23,12	8,00	5,44	6,09	8,18	6,74	7,16
Jul	12,48	25,81	25,08	22,68	23,19	7,50	5,98	6,20	7,81	5,92	6,81
Ago	12,50	25,49	24,82	22,03	22,78	7,75	5,41	6,27	8,53	5,72	6,75
Sep	12,65	26,12	24,95	22,58	23,16	7,54	5,75	6,02	9,03	5,78	6,88
Oct	12,87	25,74	24,80	22,74	23,20	7,47	5,29	6,18	8,83	8,12	7,68
Nov	11,87	25,16	24,66	22,27	22,64	7,31	5,36	6,33	8,24	8,21	7,57
Dic	11,88	24,80	23,88	22,32	22,38	7,01	5,45	5,94	9,37	7,83	7,64
2017 Ene	12,35	25,73	24,54	22,36	23,04	7,84	5,07	6,40	9,61	7,66	7,88
Feb	12,38	26,26	24,77	22,60	23,34	8,76	5,29	5,57	10,44	9,49	8,84
Mar	11,18	25,57	24,07	20,63	22,02	8,01	4,82	5,44	9,88	8,44	8,18
Abr	11,14	25,79	24,97	22,07	22,83	7,65	4,63	5,05	8,49	7,85	7,48
May	11,50	24,96	24,17	20,70	21,88	7,74	4,66	5,06	7,82	6,90	7,03
Jun	12,81	25,35	24,23	20,75	22,20	7,31	4,53	5,12	7,91	7,80	7,25
Jul	12,92	25,07	23,83	20,68	22,01	6,74	4,58	5,45	7,88	7,75	7,08
Ago	13,02	24,56	23,36	19,97	21,45	6,82	4,22	4,52	8,00	7,13	6,79
Sep	12,88	25,15	23,90	20,96	22,06	6,66	4,23	5,45	7,98	7,40	6,90
Oct	11,83	24,70	23,63	20,56	21,65	6,28	4,24	5,72	7,33	7,39	6,67
Nov	10,97	23,96	23,31	20,18	21,15	5,87	4,00	5,18	8,10	6,70	6,57
Dic	10,76	23,75	22,96	21,03	21,34	5,98	4,46	5,29	7,71	6,57	6,50
2018 Ene	11,92	24,52	23,43	20,76	21,67	5,68	4,26	4,60	7,87	6,92	6,37
Feb	12,36	25,32	24,39	21,33	22,45	6,69	4,18	5,41	8,52	6,42	6,94
Mar	10,82	24,18	23,18	19,61	20,91	6,01	4,27	4,72	8,00	5,71	6,19
Abr	9,43	24,73	23,58	20,16	21,20	6,32	4,00	4,41	7,36	6,63	6,27
May	7,76	24,53	23,09	19,83	20,98	6,48	4,00	4,73	6,98	5,85	6,14

Tasas de interés de colocaciones
(porcentajes)

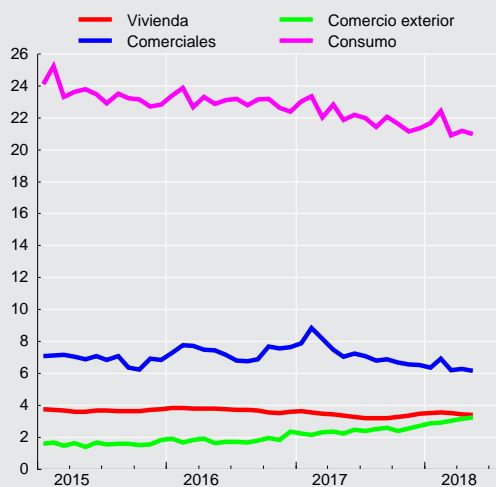

CUADRO 7.6
Tasas de interés del sistema financiero, por tipo de colocación (continuación) (1)

(Porcentaje)

	Comercio Exterior US\$						Vivienda U.F. (3)
	Menor a 30 días	30 a 89 días	90 a 180 días	181 días a 1 año	Más de 1 año	Total	Más de 3 años
2014 Dic.	1,17	1,00	1,76	1,66	2,41	1,39	3,73
2015 Dic.	2,10	1,43	1,70	2,61	2,43	1,83	3,77
2016 Dic.	1,50	1,94	2,49	2,80	4,49	2,35	3,59
2017 Dic.	2,10	2,26	2,93	3,15	3,24	2,73	3,48
2016 Jun	1,30	1,26	1,52	3,21	3,04	1,70	3,76
Jul	1,55	1,03	1,80	2,85	2,86	1,70	3,73
Ago	1,45	1,05	1,93	2,68	4,12	1,66	3,72
Sep	1,10	1,32	2,33	2,93	4,77	1,79	3,66
Oct	1,47	1,30	2,50	2,74	2,29	1,96	3,56
Nov	1,37	1,52	2,62	2,00	1,45	1,84	3,51
Dic	1,50	1,94	2,49	2,80	4,49	2,35	3,59
2017 Ene	2,32	1,50	2,74	2,62	3,98	2,21	3,62
Feb	1,64	1,55	2,65	2,95	2,80	2,16	3,55
Mar	2,09	1,67	2,68	3,17	2,17	2,33	3,47
Abr	2,31	1,73	2,65	2,51	3,51	2,35	3,42
May	2,07	1,75	2,65	2,44	2,75	2,23	3,36
Jun	2,27	1,94	2,77	2,71	2,66	2,49	3,29
Jul	2,13	1,69	2,85	3,03	2,89	2,39	3,20
Ago	2,59	1,74	2,85	3,10	4,97	2,52	3,19
Sep	1,87	1,95	3,05	3,22	3,27	2,59	3,20
Oct	2,29	1,76	2,82	3,05	4,06	2,40	3,26
Nov	1,91	1,93	2,96	3,27	2,29	2,57	3,35
Dic	2,10	2,26	2,93	3,15	3,24	2,73	3,48
2018 Ene	2,26	2,24	3,28	3,49	4,29	2,87	3,52
Feb	1,93	2,30	3,43	3,47	6,54	2,93	3,54
Mar	1,58	2,58	3,64	3,94	4,70	3,02	3,50
Abr	2,57	2,44	3,61	3,69	3,35	3,15	3,45
May	2,15	2,55	3,90	3,49	4,56	3,22	3,41



CUADRO 7.7
Tasas de interés del sistema financiero, por tipo de producto. (1)

(Porcentajes)

	Consumo nominal (2)				Comercial nominal (2)			Comercio Exterior US\$		
	Tarjeta de crédito	Créditos en cuotas	Sobregiros	Total	Créditos en cuotas	Sobregiros	Total	Exportación	Importación	Total
2016 Dic.	23,27	14,58	28,03	22,38	5,53	9,66	7,64	2,20	2,63	2,35
2017 Dic.	21,91	13,98	27,59	21,34	4,61	7,81	6,50	2,51	3,23	2,73
2016 Jun	24,98	14,22	28,57	23,12	5,78	7,93	7,16	1,46	2,37	1,70
Jul	24,92	14,58	28,57	23,19	5,68	7,17	6,81	1,42	2,20	1,70
Ago	24,44	14,38	28,51	22,78	5,79	6,96	6,75	1,28	2,48	1,66
Sép	24,90	14,35	28,28	23,16	5,86	7,12	6,88	1,42	2,50	1,79
Oct	24,80	14,61	28,11	23,20	5,62	9,27	7,68	1,66	2,52	1,96
Nov	23,87	14,73	28,25	22,64	5,61	8,92	7,57	1,59	2,34	1,84
Dic	23,27	14,58	28,03	22,38	5,53	9,66	7,64	2,20	2,63	2,35
2017 Ene	23,77	15,27	28,30	23,04	5,51	9,76	7,88	2,14	2,29	2,21
Feb	24,14	15,12	28,68	23,34	5,58	10,93	8,84	1,86	2,60	2,16
Mar	23,09	13,59	28,40	22,02	5,32	10,99	8,18	2,07	2,77	2,33
Abr	23,94	13,99	28,56	22,83	4,77	9,79	7,48	2,17	2,70	2,35
May	22,79	13,72	28,18	21,88	4,88	8,49	7,03	1,97	2,69	2,23
Jun	23,51	13,53	28,15	22,20	4,80	8,81	7,25	2,24	2,91	2,49
Jul	23,00	13,83	27,88	22,01	4,81	8,75	7,08	2,07	2,87	2,39
Ago	22,65	13,39	27,96	21,45	4,54	8,68	6,79	2,17	2,89	2,52
Sép	23,26	13,40	27,80	22,06	4,56	8,55	6,90	2,40	2,87	2,59
Oct	22,66	13,57	27,60	21,65	4,60	8,01	6,67	2,07	2,93	2,40
Nov	22,11	13,51	27,63	21,15	4,54	8,43	6,57	2,30	2,91	2,57
Dic	21,91	13,98	27,59	21,34	4,61	7,81	6,50	2,51	3,23	2,73
2018 Ene	22,55	13,99	27,77	21,67	4,54	8,01	6,37	2,66	3,15	2,87
Feb	23,70	13,90	28,06	22,45	4,64	7,90	6,94	2,69	3,26	2,93
Mar	22,47	12,75	28,13	20,91	4,25	8,02	6,19	2,73	3,53	3,02
Abr	22,55	13,08	27,68	21,20	4,43	7,86	6,27	2,93	3,48	3,15
May	22,26	12,97	27,25	20,98	4,62	6,86	6,14	2,89	3,86	3,22



CUADRO 7.8
Tasas de interés del sistema financiero, por plazo (1)

(Porcentajes)

	Nominal								Reajutable			
	30 a 89 días		90 a 365 días		1 a 3 años		más de 3 años		30 a 89 días		90 a 365 días	
	Captacio- nes	Colocacio- nes	Captacio- nes	Colocacio- nes	Captacio- nes	Colocacio- nes	Captacio- nes	Colocacio- nes	Colocacio- nes	Captacio- nes	Colocacio- nes	
2014 Dic.	3,48	6,96	3,60	8,52	3,84	12,72	3,12	17,88	4,07	3,83	4,11	
2015 Dic.	3,96	5,76	4,44	8,76	5,04	11,40	3,89	19,20	4,17	1,94	3,43	
2016 Dic.	3,72	5,28	3,96	11,28	4,20	16,32	4,99	15,84	4,62	2,38	3,59	
2017 Dic.	2,76	4,32	3,12	10,56	3,36	13,44		16,68	3,46	1,24	2,66	
2016 Jul	3,72	5,76	3,96	9,60	4,20	10,20	4,19	17,52	3,06	0,86	2,66	
Ago	3,72	5,28	3,84	10,68	4,08	10,08		15,96	2,98	0,75	2,73	
Sep	3,72	5,52	3,96	11,52	4,08	10,08	3,97	18,00	2,28	0,68	2,84	
Oct	3,72	5,16	3,96	11,40	4,08	16,20	4,70	17,28	2,65	1,33	3,22	
Nov	3,60	5,28	3,96	10,44	4,08	15,24	3,96	18,72	4,04	2,79	3,81	
Dic	3,72	5,28	3,96	11,28	4,20	16,32	4,99	15,84	4,62	2,38	3,59	
2017 Ene	3,48	4,92	3,60	12,72	3,72	17,52	2,64	14,88	4,35	1,52	2,98	
Feb	3,36	5,04	3,36	13,92	3,60	19,92	4,08	18,60	2,13	0,39	2,14	
Mar	3,24	4,68	3,24	13,08	3,48	18,00	3,84	16,32	2,22	0,34	2,21	
Abr	3,00	4,44	3,00	11,40	3,24	18,96	3,60	16,20	1,75	0,25	1,99	
May	2,88	4,44	2,88	10,56	3,24	18,24	2,64	13,08	2,57	0,98	2,39	
Jun	2,76	4,32	2,88	11,04	3,12	18,36	4,20	15,60	3,47	1,46	2,41	
Jul	2,76	4,44	2,88	11,04	3,36	18,00	4,20	15,00	4,17	1,72	2,94	
Ago	2,64	4,20	2,88	10,44	3,12	15,72	4,44	15,60	2,11	0,62	2,39	
Sep	2,64	4,20	2,76	11,28	3,24	15,24	4,32	17,76	1,96	0,74	2,44	
Oct	2,64	4,08	2,88	10,44	3,24	16,20	4,68	16,56	3,95	1,99	3,34	
Nov	2,64	3,96	2,88	11,04	3,24	13,92		15,96	2,68	1,08	2,53	
Dic	2,76	4,32	3,12	10,56	3,36	13,44		16,68	3,46	1,24	2,66	
2018 Ene	2,76	4,20	2,76	10,56	3,24	13,92	4,32	16,92	3,02	0,94	2,48	
Feb	2,64	4,08	2,76	11,76	3,12	13,44	2,28	18,60	2,15	0,38	2,23	
Mar	2,64	4,20	2,76	10,92	3,24	11,16	2,64	15,84	2,38	0,67	2,49	
Abr	2,64	3,96	2,88	10,08	3,24	14,16	4,20	15,60	2,50	0,83	2,46	
May	2,52	3,96	2,76	9,48	3,24	11,16	3,24	14,40	1,72	0,57	2,04	
Jun	2,40	3,96	2,64	12,24	3,24	11,52		17,64	1,78	0,21	1,77	

CUADRO 7.8
Tasas de interés del sistema financiero, por plazo (continuación) (1)

(Porcentajes)

	Reajutable				Operaciones en dólares							
	1 a 3 años		más de 3 años		30 a 89 días		90 a 365 días		1 a 3 años		más de 3 años	
	Captacio- nes	Colocacio- nes	Captacio- nes	Colocacio- nes	Captacio- nes	Colocacio- nes	Captacio- nes	Colocacio- nes	Captacio- nes	Colocacio- nes	Captacio- nes	Colocacio- nes
2014 Dic.	2,48	4,12	2,80	4,14	0,35	1,34	0,43	1,86	0,75	1,43		3,78
2015 Dic.	1,81	4,05	2,87	3,87	0,42	1,52	0,85	2,07	1,25	3,41	0,32	4,07
2016 Dic.	2,27	4,14	2,88	3,65	0,88	2,09	1,11	2,65	1,55	3,41		4,15
2017 Dic.	1,25	3,39	2,73	3,41	2,24	2,32	2,46	3,05	2,62	3,34	9,97	4,05
2016 Jul	1,29	2,94	2,30	3,77	0,49	1,21	0,80	2,33	1,11	3,93		4,05
Ago	1,43	2,59	3,27	3,63	0,47	1,61	0,66	2,31	1,14	4,81		4,12
Sep	1,32	4,00	1,98	3,63	0,60	1,73	0,83	2,71	1,22	3,05		4,63
Oct	1,48	2,94	1,97	3,49	0,67	1,48	0,88	2,65		2,25		3,01
Nov	2,42	3,11	2,94	3,55	0,71	1,56	0,95	2,28	1,40	1,50		4,17
Dic	2,27	4,14	2,88	3,65	0,88	2,09	1,11	2,65	1,55	3,41		4,15
2017 Ene	1,32	2,12	2,04	3,65	0,87	1,61	1,12	2,65	1,03	4,26		4,62
Feb	0,86	2,69	1,74	3,56	0,85	1,71	0,87	2,76	1,46	2,91		3,68
Mar	1,03	2,44	2,38	3,34	0,98	1,76	1,11	2,88	1,64	2,68		3,93
Abr	0,78	3,01	1,63	3,41	1,09	1,81	1,21	2,54	1,58	2,45	3,76	4,59
May	1,26	3,25	2,49	3,30	1,09	1,98	1,27	2,59	1,89	3,56		4,02
Jun	0,84	2,43	1,96	3,06	1,23	2,06	1,37	2,74	2,01	2,52		4,72
Jul	1,19	3,02	2,38	3,20	1,26	1,73	1,36	2,84	1,72	2,35		4,97
Ago	0,76	2,41	2,31	3,01	1,39	1,92	1,43	2,59	1,74	4,66	0,83	3,94
Sep	0,92	2,64	1,82	3,15	1,41	2,03	1,46	3,11	2,21	3,17		3,72
Oct	1,71	3,10	2,47	3,35	1,48	1,88	1,58	2,89	1,53	4,37	3,42	3,66
Nov	1,42	3,42	2,75	3,19	1,59	2,09	1,73	2,91	2,19	2,72		3,96
Dic	1,25	3,39	2,73	3,41	2,24	2,32	2,46	3,05	2,62	3,34	9,97	4,05
2018 Ene	0,93	3,06	2,16	3,55	1,75	2,33	1,90	3,29	1,92	2,96		4,68
Feb	0,76	2,91	2,28	3,40	1,67	2,41	1,87	3,47	2,50	4,88		4,46
Mar	1,09	3,09	2,25	3,53	2,05	2,67	2,17	3,84	2,46	4,01		4,48
Abr	0,93	2,58	3,13	3,52	2,09	2,52	2,37	3,54	2,68	3,90		4,58
May	0,72	2,99	2,39	3,16	2,08	2,70	2,52	3,67	2,94	4,19		4,89
Jun	1,19	3,29	2,15	3,47	2,17	2,77	2,47	3,90	2,87	4,57	2,00	5,32

VIII. TIPOS DE CAMBIO



CUADRO 8.1
Indices de tipo de cambio y de precios externos, distintas medidas (7)

	Dólar observado (8)	TCM (1) (8) (2 de enero 1998=100)		TCM-5 (2) (8) (2 de enero 1998=100)		TCR (3) (Promedio 1986=100)		TCR-5 (4) (Promedio 1986=100)		IPE (5) (Promedio 1986=100)		IPE-5 (6) (Promedio 1986=100)	
		Valor	% Var. en 12 meses	Valor	% Var. en 12 meses	Valor	% Var. en 12 meses	Valor	% Var. en 12 meses	Valor	% Var. en 12 meses	Valor	% Var. en 12 meses
2014 Dic.	570,4	108,0	11,0	144,3	13,6	98,1	9,1	80,3	9,4	256,9	-0,9	210,2	-0,7
2015 Dic.	654,1	112,1	3,8	151,4	4,9	97,2	-0,9	77,2	-3,8	231,7	-9,8	184,0	-12,4
2016 Dic.	676,9	110,6	-1,2	157,6	4,5	94,4	-2,8	75,9	-1,6	225,3	-2,7	181,2	-1,5
2017 Dic.	648,9	106,1	-4,0	151,3	-3,9	91,9	-2,6	73,9	-2,5	233,5	3,6	187,8	3,7
2016 Jul.	657,6	108,2	-3,3	153,9	2,7	92,4	-5,1	74,3	-3,9	227,9	-2,4	183,2	-1,2
Ago	658,9	109,2	-6,1	155,5	-2,2	93,2	-7,1	74,8	-7,4	229,5	0,2	184,1	-0,1
Sep	668,6	110,3	-4,8	157,6	-1,9	94,3	-5,0	75,8	-5,8	229,2	1,1	184,2	0,3
Oct	663,9	108,9	-5,6	154,9	-2,7	93,1	-5,3	74,5	-5,6	228,4	0,4	182,8	0,1
Nov	666,1	107,1	-8,6	153,3	-4,5	91,6	-8,2	73,6	-7,1	224,3	-0,3	180,2	1,0
Dic	667,2	105,9	-8,4	151,1	-6,2	91,4	-7,1	73,4	-7,0	222,9	0,6	178,9	0,8
2017 Ene	661,2	105,7	-9,0	150,4	-9,0	91,7	-7,0	73,3	-8,2	226,6	4,2	181,3	2,9
Feb	643,2	103,9	-8,5	146,9	-9,9	90,1	-6,6	71,7	-8,2	229,5	4,8	182,6	3,0
Mar	661,2	106,9	-4,1	150,9	-4,8	92,4	-2,3	73,4	-3,4	229,9	3,3	182,5	2,1
Abr	655,7	106,4	-4,3	150,3	-4,7	92,0	-2,6	73,3	-2,9	231,1	1,9	184,3	1,6
May	671,5	109,1	-3,2	155,2	-3,3	94,1	-2,1	75,5	-2,3	231,2	1,7	185,6	1,5
Jun	665,2	108,6	-3,5	154,9	-3,5	93,9	-2,4	75,8	-2,4	232,0	1,5	187,3	1,4
Jul	658,2	107,9	-0,3	154,6	0,5	93,1	0,8	75,5	1,6	232,9	2,2	188,8	3,0
Ago	644,2	106,7	-2,3	153,3	-1,4	92,2	-1,1	74,8	-0,0	236,1	2,9	191,5	4,0
Sep	625,5	104,3	-5,5	149,3	-5,3	90,8	-3,7	73,3	-3,3	238,9	4,2	192,8	4,7
Oct	629,5	103,9	-4,6	149,1	-3,7	90,1	-3,2	72,9	-2,2	237,1	3,8	191,7	4,9
Nov	633,8	104,4	-2,5	149,9	-2,2	90,8	-0,9	73,5	-0,1	237,5	5,9	192,3	6,7
Dic	636,9	105,1	-0,7	151,1	-0,0	91,7	0,3	74,2	1,1	239,0	7,2	193,3	8,1
2018 Ene	605,5	101,3	-4,1	145,7	-3,1	88,5	-3,5	71,5	-2,5	243,7	7,5	197,0	8,7
Feb	596,8	100,5	-3,3	144,8	-1,4	88,3	-2,1	71,3	-0,5	246,7	7,5	199,4	9,2
Mar	603,4	101,4	-5,1	146,5	-2,9	88,9	-3,8	72,0	-1,9	246,1	7,1	199,4	9,3
Abr	600,5	100,9	-5,2	145,5	-3,2	88,4	-3,9	71,6	-2,3	246,7	6,7	199,9	8,5
May	626,1	102,4	-6,1	149,1	-3,9	90,2	-4,2	73,9	-2,1	242,1	4,7	198,6	7,0
Jun	632,1	102,2	-5,9	150,0	-3,2								

Indices de tipo de cambio (índices)

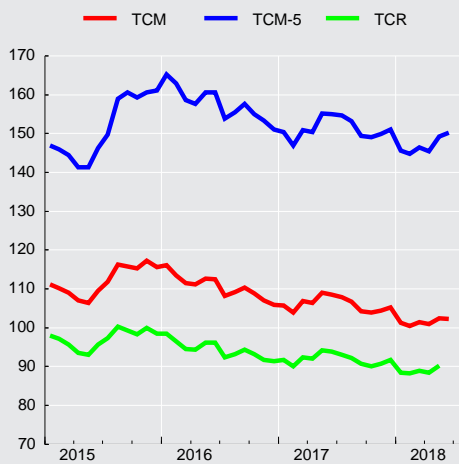

Tipo de cambio observado



**CUADRO 8.2****Tipo de cambio nominal, peso-distintas monedas extranjeras, promedios mensuales (1)**

(Pesos por unidad de moneda extranjera)

Moneda	2017 Oct	Nov	Dic	2018 Ene	Feb	Mar	Abr	May
Baht tailandés	18,95	19,26	19,52	18,97	18,96	19,30	19,19	19,60
Bolivar fuerte(3)	63,11	63,54	63,85	60,71	0,06	0,02	0,01	0,01
Boliviano (Bolivia)	91,77	92,39	92,85	88,27	87,00	87,96	87,54	91,27
Colón de Costa Rica(5)	1,11	1,12	1,13	1,07	1,05	1,06	1,07	1,11
Corona checa	28,74	29,12	29,37	28,99	29,14	29,27	29,10	28,91
Corona danesa	99,55	99,97	101,25	99,09	99,06	99,89	99,05	99,43
Corona eslovaca	24,59	24,69	25,02	24,49	24,48	24,70	24,49	24,58
Corona noruega	78,88	77,44	76,50	76,46	76,28	77,68	76,61	77,35
Corona sueca	77,14	75,61	75,82	75,15	74,35	73,33	71,18	71,50
Dirham (Emiratos Árabes Unidos)	171,41	172,56	173,43	164,87	162,50	164,30	163,51	170,47
Dólar australiano	491,17	483,04	486,66	481,11	470,48	468,61	461,70	471,20
Dólar canadiense	500,59	496,56	498,34	486,89	475,25	466,62	471,66	486,79
Dólar fiji(5)	305,21	303,41	305,08	296,48	293,50	295,74	292,96	300,11
Dólar hongkonés	80,65	81,20	81,52	77,44	76,30	76,97	76,52	79,77
Dólar neozelandés	444,84	436,37	443,11	439,11	436,62	437,81	435,49	435,29
Dólar de singapur	463,21	467,45	473,02	457,89	452,53	458,73	456,65	467,69
Dólar taiwanés	20,80	21,06	21,25	20,57	20,43	20,66	20,46	20,98
Dólar estadounidense	629,55	633,77	636,92	605,53	596,84	603,45	600,55	626,12
Euro	740,87	743,89	753,57	737,74	737,52	744,02	737,71	740,55
Forint (Hungria)	2,39	2,39	2,41	2,39	2,37	2,38	2,37	2,34
Franco Pacific Island(5)	6,21	6,25	6,32	6,18	6,19	6,26	6,22	6,24
Franco suizo	642,41	639,30	645,23	629,34	638,78	637,07	621,16	627,92
Guaraní (Paraguay)	0,11	0,11	0,11	0,11	0,11	0,11	0,11	0,11
Libra esterlina	831,89	836,97	853,46	835,40	834,74	842,48	845,70	843,92
Nueva lira turca	171,92	163,03	165,72	160,57	157,84	155,46	148,03	142,32
Nuevo sol(Perú)	193,74	195,20	196,33	188,33	183,89	185,60	186,10	191,43
Peso argentino	36,14	36,24	36,14	31,91	30,11	29,84	29,70	26,73
Peso colombiano	0,21	0,21	0,21	0,21	0,21	0,21	0,22	0,22
Peso mexicano	33,55	33,48	33,30	31,96	32,05	32,37	32,73	32,12
Peso uruguayo	21,50	21,74	22,11	21,34	21,06	21,37	21,34	20,63
Rand (Sudáfrica)	46,12	45,06	48,51	49,57	50,52	50,98	49,76	50,08
Real (Brasil)	197,71	194,36	193,47	188,29	183,93	184,25	176,75	172,93
Ringgit (Malasia) (4)	148,93	151,99	156,18	152,98	152,69	154,50	154,64	158,16
Rubio (Rusia)(5)	10,92	10,74	10,86	10,68	10,51	10,56	9,91	10,05
Rupia (India)	9,67	9,77	9,91	9,51	9,28	9,28	9,15	9,28
Rupia (Indonesia) (6)	0,05	0,05	0,05	0,05	0,04	0,04	0,04	0,04
Won coreano	0,55	0,57	0,59	0,57	0,55	0,56	0,56	0,58
Yen (Japón)	5,58	5,62	5,64	5,45	5,53	5,69	5,59	5,71
Yuan Renminbi (China) (7)	95,05	95,65	96,56	94,11	94,52	95,53	95,50	98,41
Zloty (Polonia)	173,70	175,99	179,28	177,28	177,16	176,90	176,02	173,01
DEG (2)	887,96	892,46	901,19	869,92	866,79	876,47	871,54	892,05

Fuentes: Bloomberg y Reuters.



CUADRO 8.3
Paridades de monedas extranjeras, promedios mensuales (1)
 (Moneda extranjera por dólar)

Moneda	2017 Oct	Nov	Dic	2018 Ene	Feb	Mar	Abr	May
Baht tailandés	33,2155	32,9083	32,6294	31,9230	31,4713	31,2705	31,2909	31,9422
Bolivar fuerte(3)	9,9750	9,9750	9,9750	9,9750	21,415,3275	39,915,7937	55,886,2437	72,722,5000
Boliviano (Bolivia)	6,8600	6,8600	6,8600	6,8600	6,8600	6,8600	6,8600	6,8600
Colón de Costa Rica(5)	569,6095	566,9367	565,9247	568,9127	570,3565	567,1490	564,2890	565,1271
Corona checa	21,9033	21,7659	21,6844	20,8899	20,4848	20,6183	20,6392	21,6610
Corona danesa	6,3242	6,3404	6,2904	6,1117	6,0255	6,0411	6,0634	6,2975
Corona eslovaca	25,5983	25,6683	25,4600	24,7291	24,3803	24,4333	24,5239	25,4724
Corona noruega	7,9817	8,1839	8,3258	7,9224	7,8251	7,7695	7,8391	8,0946
Corona sueca	8,1617	8,3827	8,4003	8,0586	8,0289	8,2300	8,4380	8,7573
Dirham (Emiratos Árabes Unidos)	3,6728	3,6727	3,6726	3,6728	3,6729	3,6729	3,6729	3,6729
Dólar australiano	1,2818	1,3121	1,3086	1,2588	1,2687	1,2878	1,3008	1,3288
Dólar canadiense	1,2577	1,2763	1,2781	1,2437	1,2560	1,2933	1,2733	1,2863
Dólar fiji(5)	2,0628	2,0889	2,0878	2,0426	2,0336	2,0405	2,0499	2,0863
Dólar hongkonés	7,8060	7,8053	7,8130	7,8189	7,8220	7,8398	7,8482	7,8487
Dólar neozelandés	1,4156	1,4524	1,4373	1,3792	1,3670	1,3784	1,3792	1,4384
Dólar de singapur	1,3591	1,3559	1,3464	1,3225	1,3189	1,3155	1,3151	1,3387
Dólar taiwanés	30,2641	30,0919	29,9704	29,4360	29,2180	29,2110	29,3510	29,8438
Euro	0,8497	0,8521	0,8452	0,8209	0,8093	0,8111	0,8141	0,8455
Forint (Hungría)	263,3050	265,6600	264,6095	253,7064	252,0360	253,2257	253,6190	267,6357
Franco Pacific Island(5)	101,3699	101,4989	100,7136	97,9600	96,4058	96,3646	96,6271	100,3871
Franco suizo	0,9800	0,9914	0,9871	0,9624	0,9344	0,9472	0,9669	0,9971
Guaraní (Paraguay)	5,640,7750	5,649,8190	5,627,7789	5,612,3091	5,581,3050	5,527,5857	5,535,8762	5,621,4000
Libra esterlina	0,7568	0,7573	0,7463	0,7250	0,7151	0,7164	0,7102	0,7420
Nueva lira turca	3,6635	3,8880	3,8432	3,7713	3,7814	3,8825	4,0577	4,4056
Nuevo sol peruano	3,2494	3,2471	3,2445	3,2152	3,2457	3,2514	3,2271	3,2707
Peso argentino	17,4203	17,4900	17,6435	18,9848	19,8274	20,2245	20,2179	23,4912
Peso colombiano	2,951,4610	3,010,6510	2,989,3089	2,868,0350	2,857,0615	2,847,7762	2,766,4814	2,857,7719
Peso mexicano	18,7710	18,9307	19,1426	18,9522	18,6220	18,6460	18,3517	19,4967
Peso uruguayo	29,2824	29,1493	28,8113	28,3801	28,3447	28,2393	28,1422	30,3640
Rand (Sudáfrica)	13,6545	14,0721	13,1373	12,2174	11,8168	11,8389	12,0711	12,5040
Real (Brasil)	3,1847	3,2612	3,2927	3,2162	3,2452	3,2753	3,3987	3,6218
Ringgit (Malasia) (4)	4,2272	4,1706	4,0780	3,9586	3,9089	3,9058	3,8837	3,9588
Rubio (Rusia)(5)	57,6597	59,0013	58,6321	56,6758	56,8247	57,1277	60,6389	62,3190
Rupia (India)	65,0719	64,8758	64,2676	63,6564	64,3451	65,0498	65,6201	67,4912
Rupia (Indonesia) (6)	13.518,4500	13.523,3333	13.554,6316	13.384,2727	13.576,0500	13.758,1905	13.804,9048	14.036,1905
Won coreano	1.134,1215	1.103,6171	1.085,4053	1.066,3236	1.078,3120	1.072,8743	1.067,8176	1.075,9157
Yen (Japón)	112,8400	112,7867	112,8721	111,0082	108,0155	106,1148	107,4629	109,5943
Yuan Renminbi (China) (7)	6,6236	6,6259	6,5957	6,4346	6,3142	6,3172	6,2882	6,3622
Zloty (Polonia)	3,6243	3,6018	3,5525	3,4164	3,3691	3,4113	3,4120	3,6198
DEG (2)	0,7090	0,7102	0,7067	0,6961	0,6886	0,6885	0,6891	0,7019

Fuentes: Bloomberg y Reuters.

IX. ESTADÍSTICAS MONETARIAS Y FINANCIERAS*

*Para consultas sobre esta información dirigirse a: dineroybanca@bcentral.cl

Agregados Monetarios



CUADRO 9.1.1 Base monetaria y agregados monetarios privados (1)(2)(3)

(Promedios en miles de millones de pesos)

	Base monetaria (4)	Circulante (5)	D1	Dv + Ahv	M1 (6)	Dp	Ahp	Cuotas de FM en instr. de de hasta	Inversión de FM en M2	Captaciones de CAC	Inversión de CAC en M2	M2 (7)
2014 Dic.	8.715	5.161	15.039	5.291	25.491	69.242	3.637	12.663	11.863	600	48	99.721
2015 Dic.	9.702	5.679	17.151	5.380	28.210	77.307	4.071	13.029	12.518	663	42	110.721
2016 Dic.	10.172	6.058	18.025	5.287	29.370	83.647	4.396	15.085	14.345	744	49	118.849
2017 Dic.	11.233	6.365	19.705	6.251	32.321	86.203	4.624	14.946	14.510	806	47	124.343
2016 Jul.	9.809	5.755	16.907	4.623	27.285	81.044	4.329	12.864	12.199	756	45	114.034
Ago.	9.868	5.710	16.768	4.490	26.968	81.458	4.356	12.799	12.111	780	42	114.207
Sep.	9.853	5.858	16.724	4.663	27.245	82.580	4.383	13.720	12.980	779	41	115.686
Oct.	9.983	5.846	16.681	4.594	27.120	83.882	4.409	14.932	14.196	714	45	116.817
Nov.	10.033	5.857	17.129	4.884	27.871	83.894	4.412	14.338	13.790	716	42	117.400
Dic.	10.172	6.058	18.025	5.287	29.370	83.647	4.396	15.085	14.345	744	49	118.849
2017 Ene.	10.242	6.020	18.252	5.242	29.514	81.901	4.389	14.144	13.529	772	46	117.146
Feb.	10.225	6.024	17.644	5.416	29.084	81.275	4.396	13.199	12.647	803	42	116.068
Mar.	10.171	6.016	17.771	5.280	29.067	82.641	4.426	14.804	13.985	818	41	117.730
Abr.	10.173	6.016	18.271	5.577	29.864	81.479	4.462	16.386	15.156	848	54	117.830
May.	10.251	6.040	18.535	5.561	30.136	82.343	4.515	15.161	14.174	873	63	118.790
Jun.	10.179	6.160	18.783	5.569	30.512	82.742	4.564	15.229	14.373	877	55	119.496
Jul.	10.546	6.066	18.398	5.594	30.058	83.689	4.579	15.457	14.558	889	62	120.052
Ago.	10.170	5.984	18.233	5.607	29.825	83.701	4.587	14.208	13.628	905	70	119.529
Sep.	10.427	6.119	18.292	5.750	30.160	85.529	4.608	15.249	14.587	905	72	121.791
Oct.	10.562	6.094	18.499	5.784	30.377	85.355	4.632	16.596	15.934	900	79	121.848
Nov.	10.536	6.112	18.490	6.061	30.663	85.619	4.630	15.998	15.026	814	55	122.641
Dic.	11.233	6.365	19.705	6.251	32.321	86.203	4.624	14.946	14.510	806	47	124.343
2018 Ene.	11.223	6.310	19.900	6.299	32.509	86.407	4.640	15.026	14.193	836	68	125.157
Feb.	10.914	6.306	19.655	6.325	32.286	86.308	4.666	14.329	13.841	858	73	124.533
Mar.	10.980	6.312	19.951	6.291	32.554	87.254	4.688	16.018	14.847	860	77	126.449
Abr.	10.818	6.263	20.232	6.340	32.836	89.233	4.725	17.799	16.227	855	94	129.127
May.	11.137	6.291	20.708	6.415	33.413	90.316	4.769	16.432	15.372	861	91	130.328
Jun.	11.300	6.364	20.999	6.601	33.964	91.418	4.817					

CUADRO 9.1.1 Base monetaria y agregados monetarios privados (continuación) (1)(2)(3)

(Promedios en miles de millones de pesos)

		Depósitos en moneda extranjera	Documentos del Banco Central	Bonos de Tesorería	Letras de crédito	Efectos de comercio	Bonos de empresas	Cuotas del resto de FM	Inversión de FM en M3	Cuotas de ahorro vo- luntario AFP	Inversión de AFP en M3	M3 (8)
2014	Dic.	12.684	9.485	15.402	1.136	197	18.594	12.995	6.954	990	390	163.860
2015	Dic.	14.524	9.013	20.421	834	147	18.755	14.387	5.632	1.128	455	183.844
2016	Dic.	14.589	8.249	26.652	541	279	20.247	15.691	6.883	1.120	466	198.869
2017	Dic.	14.308	7.413	28.147	400	237	21.575	17.942	6.779	1.236	472	208.351
2016	Jul	15.158	10.806	23.847	212	209	18.889	15.535	6.817	1.117	452	192.538
	Ago	15.191	10.694	25.209	458	237	19.059	16.146	7.175	1.135	462	194.699
	Sep	14.987	10.308	25.833	224	250	19.335	16.755	7.554	1.146	471	196.499
	Oct	14.725	10.134	26.046	269	258	19.499	16.696	7.528	1.146	473	197.591
	Nov	14.914	9.458	26.563	396	268	19.662	15.510	6.711	1.132	461	198.131
	Dic	14.589	8.249	26.652	541	279	20.247	15.691	6.883	1.120	466	198.869
2017	Ene	16.706	8.019	27.115	209	285	20.471	15.937	6.990	1.124	466	199.556
	Feb	16.704	8.640	27.444	259	276	20.919	17.107	7.546	1.144	467	200.549
	Mar	16.571	8.640	27.444	29	276	20.919	17.107	7.546	1.158	467	201.861
	Abr	16.556	9.694	27.398	433	276	21.053	17.604	7.947	1.183	476	203.604
	May	15.733	9.226	27.205	421	282	21.249	18.029	7.749	1.204	487	203.904
	Jun	15.848	8.872	28.172	365	280	21.360	18.310	7.423	1.219	494	206.007
	Jul	15.394	9.262	28.657	460	256	21.286	18.310	7.107	1.226	494	207.303
	Ago	14.496	8.903	28.846	448	223	21.388	18.602	6.953	1.241	492	206.230
	Sep	14.698	8.018	28.869	345	208	21.620	19.304	7.367	1.253	494	208.244
	Oct	14.591	8.629	28.532	357	216	21.803	19.236	7.343	1.252	493	208.627
	Nov	14.067	8.775	29.194	404	238	21.534	18.025	6.814	1.242	471	208.835
	Dic	14.308	7.413	28.147	400	237	21.575	17.942	6.779	1.236	472	208.351
2018	Ene	14.473	6.357	28.011	397	252	21.541	18.299	6.914	1.249	473	208.348
	Feb	14.557	6.639	28.016	402	281	21.560	18.585	6.963	1.274	471	208.414
	Mar	14.547	5.595	28.021	393	307	21.632	18.513	6.973	1.245	481	209.248
	Abr	14.645	6.552	28.189	386	347	21.992	18.610	6.983	1.258	478	213.643
	May	14.544	5.897	28.354	391	372	22.504	18.909	6.923	1.281	478	215.180
	Jun	14.813	6.173	28.835	396							

Agregados monetarios
(variación anual)

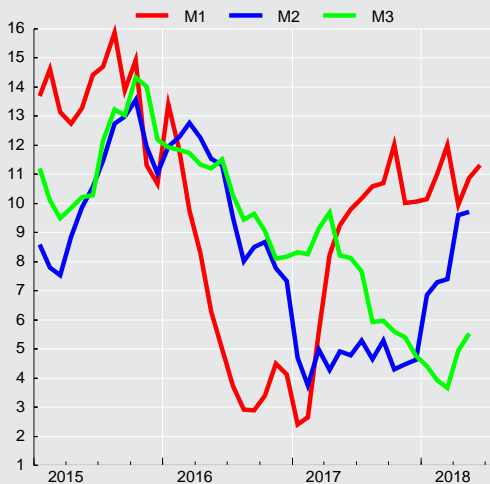



CUADRO 9.1.2 Agregados monetarios privados desestacionalizados (1)(2)(3)

(Promedios en miles de millones de pesos de 1996)

	Circulante (4)				M1 (5)			
	Original		Desestacionalizado		Original		Desestacionalizado	
	Serie	Variac. porcent. en 12 meses	Serie	Variac. porcent. en el mes	Serie	Variac. porcent. en 12 meses	Serie	Variac. porcent. en el mes
2014 Dic.	2.734,0	5,3	2.655,5	1,5	13.504,4	7,2	13.069,2	1,0
2015 Dic.	2.879,5	6,5	2.803,7	0,0	14.303,2	8,9	13.867,2	0,1
2016 Dic.	2.992,7	4,2	2.917,8	-0,2	14.509,9	2,4	14.094,2	0,7
2017 Dic.	3.082,4	3,3	3.001,7	0,2	15.652,5	6,3	15.126,7	-0,4
2016 Jun	2.858,0	2,7	2.855,8	0,3	13.796,9	0,8	13.634,0	-0,4
Jul	2.851,8	3,8	2.871,3	0,5	13.520,1	-0,2	13.600,1	-0,2
Ago	2.829,4	4,2	2.893,7	0,8	13.363,1	-0,3	13.681,3	0,6
Sep	2.897,1	4,8	2.908,3	0,5	13.473,6	-0,0	13.768,1	0,6
Oct	2.885,1	5,2	2.925,3	0,6	13.384,9	0,7	13.807,3	0,3
Nov	2.888,0	4,6	2.923,2	-0,1	13.741,7	1,6	13.999,0	1,4
Dic	2.992,7	3,9	2.917,8	-0,2	14.509,9	1,4	14.094,2	0,7
2017 Ene	2.959,4	3,7	2.924,1	0,2	14.508,4	-0,2	14.095,9	0,0
Feb	3.001,8	4,7	2.954,9	1,1	14.268,4	0,1	14.102,9	0,1
Mar	2.927,5	2,8	2.926,4	-1,0	14.203,3	3,0	14.277,8	1,2
Abr	2.933,6	3,8	2.940,9	0,5	14.563,6	5,7	14.436,9	1,1
May	2.942,7	3,3	2.951,6	0,4	14.681,6	6,8	14.567,7	0,9
Jun	2.964,3	3,7	2.963,4	0,4	14.787,6	7,2	14.646,7	0,5
Jul	2.961,3	3,8	2.991,1	0,9	14.673,4	8,5	14.793,9	1,0
Ago	2.915,6	3,0	2.980,7	-0,3	14.530,2	8,7	14.899,4	0,7
Sep	2.986,8	3,1	2.986,8	0,2	14.723,1	9,3	14.936,5	0,2
Oct	2.957,3	2,5	2.990,2	0,1	14.740,5	10,1	15.233,2	2,0
Nov	2.963,1	2,6	2.996,6	0,2	14.864,4	8,2	15.186,6	-0,3
Dic	3.082,4	3,0	3.001,7	0,2	15.652,5	7,9	15.126,7	-0,4
2018 Ene	3.040,7	2,7	3.002,9	0,0	15.665,2	8,0	15.159,5	0,2
Feb	3.038,7	1,2	2.991,2	-0,4	15.557,9	9,0	15.396,4	1,6
Mar	3.035,4	3,7	3.019,4	0,9	15.655,8	10,2	15.638,4	1,6
Abr	3.003,1	2,4	3.019,6	0,0	15.743,9	8,1	15.719,6	0,5
May	3.007,2	2,2	3.014,1	-0,2	15.972,9	8,8	15.801,6	0,5

CUADRO 9.1.2 Agregados monetarios privados desestacionalizados (continuación) (1)(2)(3)

(Promedios en miles de millones de pesos de 1996)

	M2 (6)				M3 (7)			
	Original		Desestacionalizado		Original		Desestacionalizado	
	Serie	Variac. porcent. en 12 meses	Serie	Variac. porcent. en el mes	Serie	Variac. porcent. en 12 meses	Serie	Variac. porcent. en el mes
2014	52.830	3,5	52.229	1,6	86.809	5,2	86.556	2,2
2015	56.139	6,0	55.650	0,8	93.214	7,0	93.071	0,3
2016	58.716	6,1	57.960	0,3	98.249	6,3	97.866	0,5
2017	60.431	2,7	59.714	-0,3	101.114	5,2	100.719	-0,6
2016 Jun	56.617	6,8	56.685	0,1	94.503	6,9	94.433	0,4
Jul	56.506	5,3	56.533	-0,3	95.406	6,1	95.112	0,7
Ago	56.592	4,6	56.782	0,4	96.477	6,0	95.959	0,9
Sep	57.210	5,4	57.234	0,8	97.175	6,5	96.619	0,7
Oct	57.654	5,8	57.972	1,3	97.519	6,2	97.286	0,7
Nov	57.884	4,8	57.769	-0,3	97.689	5,1	97.408	0,1
Dic	58.716	4,6	57.960	0,3	98.249	5,4	97.866	0,5
2017 Ene	57.586	2,0	57.201	-1,3	97.903	5,3	98.177	0,3
Feb	56.943	1,2	56.850	-0,6	98.282	5,5	98.472	0,3
Mar	57.528	2,4	57.658	1,4	98.638	6,5	99.469	1,0
Abr	57.462	1,8	57.636	-0,0	99.291	7,2	99.959	0,5
May	57.872	2,5	57.961	0,6	99.342	5,9	99.472	-0,5
Jun	58.450	3,2	58.430	0,8	100.766	6,6	100.601	1,1
Jul	58.605	3,7	58.722	0,5	101.197	6,1	100.917	0,3
Ago	58.233	2,9	58.541	-0,3	100.472	4,1	100.072	-0,8
Sep	59.454	3,9	59.432	1,5	101.657	4,6	101.030	1,0
Oct	59.127	2,6	59.475	0,1	101.585	4,2	101.441	0,4
Nov	59.881	3,4	59.864	0,7	101.665	4,1	101.351	-0,1
Dic	60.431	2,9	59.714	-0,3	101.114	2,9	100.719	-0,6
2018 Ene	60.310	4,7	59.932	0,4	100.398	2,5	100.675	-0,0
Feb	60.009	5,4	59.985	0,1	100.429	2,2	100.720	0,0
Mar	60.811	5,7	61.092	1,8	100.630	2,0	101.498	0,8
Abr	61.913	7,7	61.968	1,4	102.436	3,2	103.039	1,5
May	62.302	7,7	62.396	0,7	102.864	3,5	102.954	-0,1

Depósitos y Colocaciones



CUADRO 9.2.1 Colocaciones por tipo de deudor, balances individuales (1)(2)

(Saldos en miles de millones de pesos)

	Comerciales (3)(4)	Consumo (3)(4)	Vivienda (4)	Crédito comercio exterior	Total
2014 Dic.	70.256	14.761	31.579	8.820	125.415
2015 Dic.	76.629	15.792	36.338	9.626	138.385
2016 Dic.	80.383	17.084	39.819	8.922	146.208
2017 Dic.	83.099	18.048	43.842	8.102	153.092
2016 Jun	77.961	16.356	38.123	9.538	141.978
Jul	78.720	16.462	38.389	9.649	143.219
Ago	79.254	16.601	38.668	9.761	144.284
Sep	78.915	16.693	38.877	9.590	144.076
Oct	79.155	16.803	39.066	9.127	144.151
Nov	80.075	16.997	39.398	9.457	145.926
Dic	80.383	17.084	39.819	8.922	146.208
2017 Ene	79.955	17.175	39.981	8.838	145.948
Feb	80.162	17.240	40.304	8.927	146.633
Mar	80.356	17.406	40.749	9.155	147.665
Abr	81.360	17.462	41.065	9.382	149.269
May	80.590	17.454	41.467	9.284	148.795
Jun	80.890	17.493	41.832	8.909	149.123
Jul	80.746	17.509	41.995	8.802	149.052
Ago	80.903	17.650	42.290	8.411	149.255
Sep	81.675	17.714	42.704	8.286	150.379
Oct	81.711	17.795	42.953	8.291	150.751
Nov	82.799	17.985	43.422	8.490	152.697
Dic	83.099	18.048	43.842	8.102	153.092
2018 Ene	82.672	18.196	44.112	8.019	152.999
Feb	82.836	18.244	44.446	7.876	153.403
Mar	84.395	18.403	44.721	7.974	155.492
Abr	84.929	18.505	44.979	8.238	156.651
May	86.236	18.582	45.300	8.852	158.969

Fuente: Superintendencia de Bancos e Instituciones Financieras (SBIF) y Banco Central de Chile.

Colocaciones por tipo de deudor
(variación anual, porcentaje)

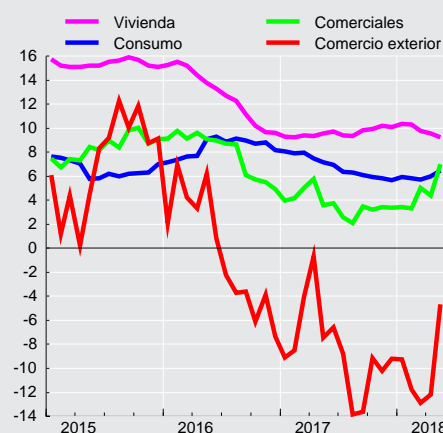



CUADRO 9.2.2
Colocaciones según reajustabilidad. Saldos (1)(2)(3)

	Colocaciones en moneda nacional (miles de millones de pesos)								Colocaciones en moneda extranjera (millones de dólares) (3)		
	No Reajustables			Reajustables				Total	Hasta 1 año	Mas de 1 año	Total
	Hasta 1 año	Más de 1 año	Total	Hasta 1 año	Más de 1 año	En letras de crédito	Total				
2014 Dic.	19.380	26.026	45.406	5.608	44.504	1.870	51.982	97.388	14.940	10.127	25.068
2015 Dic.	20.823	27.980	48.802	6.512	50.316	1.690	58.519	107.321	14.047	10.468	24.515
2016 Dic.	23.488	29.065	52.553	7.361	54.866	1.502	63.729	116.282	13.261	10.658	23.919
2017 Dic.	13.177	41.484	54.660	7.133	61.033	1.035	69.202	123.862	11.819	11.747	23.566
2016 May	21.369	28.553	49.922	7.077	52.309	1.606	60.992	110.914	14.013	10.535	24.549
Jun	21.796	28.641	50.437	7.374	52.685	1.592	61.652	112.090	14.076	10.015	24.091
Jul	22.117	28.756	50.873	7.430	53.077	1.573	62.079	112.952	14.505	9.911	24.416
Ago	21.912	28.916	50.828	7.566	53.437	1.555	62.558	113.385	14.463	9.842	24.305
Sep	21.922	29.124	51.045	7.467	53.644	1.539	62.650	113.695	14.678	9.923	24.601
Oct	22.352	28.947	51.299	7.400	54.029	1.520	62.949	114.248	13.996	10.430	24.426
Nov	22.667	28.947	51.614	7.308	54.428	1.511	63.248	114.862	13.968	10.715	24.683
Dic	23.488	29.065	52.553	7.361	54.866	1.502	63.729	116.282	13.261	10.658	23.919
2017 Ene	23.152	29.107	52.259	7.360	55.201	1.189	63.750	116.009	13.774	10.640	24.414
Feb	22.954	29.261	52.216	7.381	55.632	1.177	64.190	116.406	13.708	10.496	24.205
Mar	22.524	29.687	52.212	7.379	56.173	1.166	64.718	116.929	13.846	10.514	24.359
Abr	23.346	29.707	53.053	7.451	56.593	1.154	65.198	118.251	14.427	10.529	24.956
May	22.945	29.812	52.756	7.467	57.058	1.140	65.664	118.420	14.025	9.186	23.210
Jun	23.440	29.733	53.173	7.851	57.582	1.128	66.561	119.734	13.947	9.134	23.081
Jul	23.736	29.844	53.580	7.850	57.771	1.106	66.727	120.307	13.983	9.247	23.230
Ago	23.895	30.180	54.075	7.871	58.312	1.089	67.272	121.348	13.680	9.451	23.131
Sep	12.977	40.785	53.762	6.970	59.728	1.078	67.776	121.538	11.218	11.734	22.952
Oct	12.988	40.824	53.812	7.003	59.876	1.058	67.937	121.749	11.391	11.858	23.249
Nov	13.453	41.134	54.587	7.065	60.512	1.046	68.623	123.210	11.759	11.883	23.642
Dic	13.177	41.484	54.660	7.133	61.033	1.035	69.202	123.862	11.819	11.747	23.566
2018 Ene	12.749	41.682	54.431	7.169	61.349	1.018	69.536	123.967	11.785	11.927	23.713
Feb	13.145	41.314	54.458	7.167	61.867	1.012	70.047	124.505	11.862	12.100	23.962
Mar	13.355	42.396	55.751	7.175	62.321	1.002	70.497	126.248	11.854	12.189	24.044
Abr	13.063	42.914	55.977	7.404	62.376	986	70.766	126.742	12.368	12.562	24.930



CUADRO 9.2.3 Depósitos y captaciones en moneda nacional (1) (2)

(Saldos en miles de millones de pesos)

	venta de títulos de crédito con pacto de retrocompra	Obligaciones en letras de crédito	Depósitos a menos de 30 días			Depósitos y captaciones a más de 30 días					Total	
			En cuentas corrientes	Ahorro a la vista	Otros	De 30 a 89 días	De 90 a 365 días		A más de un año			Ahorro a plazo
							Reajus- table	No reajus- table	Reajus- table	No reajus- table		
2014 Dic.	644	1.887	21.064	93	5.012	18.200	2.532	15.508	23.473	10.957	3.644	103.013
2015 Dic.	582	1.633	24.294	101	5.731	18.883	2.814	17.150	26.959	13.259	4.072	115.477
2016 Dic.	812	1.429	24.151	107	5.623	21.075	2.379	19.113	30.793	12.865	4.400	122.747
2017 Dic.	736	1.219	26.787	119	6.944	21.918	2.171	23.046	31.593	12.240	4.649	131.421
2016 May	623	1.554	22.124	103	5.368	21.182	2.947	18.005	28.796	11.742	4.284	116.729
Jun	605	1.549	21.850	106	5.744	21.477	3.092	18.208	28.669	11.520	4.319	117.139
Jul	840	1.489	21.500	104	5.372	21.262	3.138	17.813	28.873	12.144	4.346	116.883
Ago	641	1.496	21.415	102	5.223	22.079	3.096	17.052	29.652	11.912	4.366	117.034
Sep	564	1.492	21.524	104	5.300	22.368	2.860	17.852	30.234	12.131	4.399	118.828
Oct	728	1.436	21.329	104	5.324	22.478	2.715	18.513	30.357	12.361	4.418	119.762
Nov	769	1.435	22.541	103	5.240	22.148	2.400	18.689	30.270	12.664	4.412	120.671
Dic	812	1.429	24.151	107	5.623	21.075	2.379	19.113	30.793	12.865	4.400	122.747
2017 Ene	819	1.365	23.109	108	5.811	21.945	2.302	17.799	31.469	12.555	4.421	121.703
Feb	611	1.371	22.999	110	5.631	21.310	2.095	17.567	31.508	12.783	4.430	120.416
Mar	717	1.371	23.585	109	5.753	21.098	2.033	18.111	31.675	13.102	4.466	122.019
Abr	1.386	1.323	23.997	110	5.946	20.911	1.988	16.810	32.008	13.620	4.503	122.604
May	1.095	1.331	24.179	109	5.915	20.949	2.176	17.751	32.530	13.969	4.566	124.570
Jun	796	1.329	23.877	113	6.261	20.678	2.181	18.157	32.397	14.626	4.591	125.005
Jul	637	1.272	23.643	111	5.929	19.911	2.049	19.675	32.091	14.482	4.600	124.400
Ago	705	1.279	23.302	109	6.385	20.733	1.915	20.696	31.822	13.936	4.614	125.497
Sep	872	1.277	23.603	109	6.363	20.798	1.968	21.191	31.275	14.656	4.641	126.753
Oct	883	1.220	23.561	107	6.281	20.875	1.973	21.975	31.211	13.861	4.647	126.594
Nov	786	1.226	24.194	116	6.774	21.552	2.086	22.652	31.619	12.835	4.648	128.486
Dic	736	1.219	26.787	119	6.944	21.918	2.171	23.046	31.593	12.240	4.649	131.421
2018 Ene	742	1.178	25.697	117	6.825	21.707	2.170	23.343	31.952	12.487	4.663	130.883
Feb	636	1.183	25.352	114	6.666	21.584	2.082	22.792	32.933	12.504	4.689	130.535
Mar	549	1.188	25.964	120	6.987	22.498	2.181	23.504	33.019	13.022	4.726	133.759
Abr	713	1.151	25.748	116	6.790	22.082	2.201	21.715	34.104	12.995	4.754	132.370

CUADRO 9.2.4 Depósitos en moneda extranjera (1)

(Saldos de millones de dólares)

	Depósitos a la vista (2)	Depósitos a plazo (3)	Total	
2014 Dic.		5.797	27.134	32.931
2015 Dic.		6.308	22.896	29.205
2016 Dic.		7.235	25.061	32.297
2017 Dic.		7.041	24.470	31.511
2016 May		7.381	22.562	29.943
Jun		7.380	24.128	31.508
Jul		7.561	23.362	30.923
Ago		7.214	22.831	30.045
Sep		6.998	22.964	29.962
Oct		6.859	23.812	30.670
Nov		7.344	23.487	30.831
Dic		7.235	25.061	32.297
2017 Ene		7.671	25.131	32.802
Feb		8.134	25.356	33.490
Mar		7.285	25.413	32.697
Abr		7.481	25.390	32.871
May		6.979	24.197	31.176
Jun		6.933	24.231	31.164
Jul		7.057	23.898	30.954
Ago		6.876	24.338	31.214
Sep		6.870	23.367	30.236
Oct		6.807	23.514	30.322
Nov		6.373	23.375	29.747
Dic		7.041	24.470	31.511
2018 Ene		7.683	23.987	31.670
Feb		6.951	25.314	32.265
Mar		6.839	24.919	31.758
Abr		7.761	24.761	32.522

Panoramas Financieros



CUADRO 9.3.1 Activos y pasivos del Banco Central de Chile (1)(5)(6)

(Saldos en miles de millones de pesos)

	Posición externa neta		Crédito interno					Total	Pasivos monetarios		
	Reservas internacionales	Otros (2)	Sector privado (3)	Gobierno General (neto)	Bancos y financieras		Otros (neto) (4)		Base monetaria		Bonos y pagarés
					Docu-mentos	Otros (3)			Circulante	Encaje	
2014 Dic.	24.567	-630	518	-1.102	0	-5.854	3.591	21.091	5.371	2.812	12.908
2015 Dic.	27.333	-688	406	-124	0	-6.306	2.025	22.646	5.858	3.293	13.494
2016 Dic.	27.021	-630	319	-476	0	-5.028	4.251	25.457	6.275	4.068	15.114
2017 Dic.	23.983	-651	189	-9	0	-3.403	5.834	25.942	6.528	4.577	14.837
2016 Jul.	26.216	-652	316	-24	0	-3.564	3.457	25.749	5.751	4.157	15.841
Ago	26.305	-660	319	-325	0	-4.285	3.228	24.582	5.714	3.320	15.548
Sep	25.992	-646	319	-88	0	-4.092	3.683	25.167	5.884	3.540	15.743
Oct	25.759	-627	322	1	0	-4.234	4.276	25.497	5.946	4.019	15.532
Nov	26.634	-640	326	27	0	-5.441	3.758	24.663	5.874	3.851	14.938
Dic	27.021	-630	319	-476	0	-5.028	4.251	25.457	6.275	4.068	15.114
2017 Ene	25.879	-620	320	-19	0	-4.545	4.684	25.698	6.050	4.251	15.397
Feb	25.620	-614	330	-417	0	-4.501	4.825	25.243	6.017	3.798	15.428
Mar	25.858	-632	327	-3	0	-4.116	4.306	25.741	6.050	4.048	15.643
Abr	25.882	-640	331	-8	0	-2.940	4.275	26.898	6.115	4.305	16.478
May	26.236	-657	186	-67	0	-4.974	3.784	24.508	6.071	3.466	14.972
Jun	25.809	-649	188	-100	0	-3.276	4.136	26.108	6.119	3.652	16.337
Jul	25.028	-646	185	-80	0	-2.607	4.314	26.193	6.143	3.650	16.400
Ago	24.470	-625	192	-72	0	-1.951	5.111	27.125	5.989	4.877	16.259
Sep	24.033	-633	192	-96	0	-3.658	4.945	24.783	6.125	3.826	14.832
Oct	24.994	-631	190	-49	0	-4.048	5.101	25.558	6.134	3.664	15.760
Nov	24.355	-642	194	-123	0	-2.308	4.870	26.346	6.376	3.893	16.078
Dic	23.983	-651	189	-9	0	-3.403	5.834	25.942	6.528	4.577	14.837
2018 Ene	23.396	-629	199	87	0	-3.393	6.035	25.695	6.307	3.972	15.416
Feb	22.619	-607	204	78	0	-4.122	6.747	24.918	6.277	3.746	14.895
Mar	23.063	-627	204	206	0	-4.059	6.174	24.961	6.353	3.997	14.611
Abr	22.617	-620	53	219	0	-3.393	6.340	25.215	6.391	3.839	14.984
May	23.425	-632	53	218	0	-3.937	5.722	24.850	6.294	4.448	14.109
Jun	24.085	-640	54	220	0	-3.103	5.591	26.207	6.268	5.580	14.360



CUADRO 9.3.2 Activos y pasivos del Banco Central de Chile, bancos comerciales y sociedades financieras (1)(2)(3)

(Saldos en miles de millones de pesos)

	Posición externa neta		Crédito interno			Total	Dinero y cuasidinero privado		
	Reservas Internacionales del Banco Central	Otros	Sector privado (4)	Gobierno General (neto)	Otros (neto) (5)		Dinero	Cuasidinero	
								Bancario	Dctos. del Banco Central
2014 Dic.	24.567	-5.714	118.176	-212	-15.408	121.409	25.824	86.912	8.673
2015 Dic.	27.333	-6.808	130.870	-657	-16.531	134.209	29.420	96.628	8.161
2016 Dic.	27.021	-6.024	137.643	-732	-16.035	141.873	30.319	103.554	8.000
2017 Dic.	23.983	-7.930	144.250	2.957	-17.912	145.347	33.566	105.213	6.568
2016 May	27.506	-5.627	133.948	145	-16.778	139.194	28.273	100.436	10.485
Jun	26.257	-4.661	133.923	-26	-16.436	139.058	28.199	100.613	10.246
Jul	26.216	-4.544	134.585	54	-16.640	139.671	27.792	100.866	11.013
Ago	26.305	-5.100	135.619	-828	-15.535	140.461	27.588	101.832	11.041
Sep	25.992	-5.153	135.557	-630	-14.830	140.936	27.601	102.772	10.562
Oct	25.759	-4.569	135.693	-703	-14.798	141.382	27.583	103.671	10.128
Nov	26.634	-5.310	137.288	-798	-16.736	141.078	28.965	103.148	8.966
Dic	27.021	-6.024	137.643	-732	-16.035	141.873	30.319	103.554	8.000
2017 Ene	25.879	-6.679	137.504	-811	-16.822	139.070	29.536	100.989	8.545
Feb	25.620	-6.228	138.040	-1.368	-17.046	139.018	29.361	100.639	9.018
Mar	25.858	-6.676	138.959	-830	-16.973	140.339	29.789	101.570	8.980
Abr	25.882	-5.704	140.370	-1.217	-18.457	140.873	30.230	101.193	9.450
May	26.236	-6.179	139.604	-1.177	-17.221	141.263	30.764	101.993	8.506
Jun	25.809	-6.995	140.301	-946	-15.658	142.511	31.099	102.049	9.363
Jul	25.028	-7.428	140.660	-249	-14.536	143.476	30.671	103.503	9.301
Ago	24.470	-7.258	141.447	1.873	-14.435	146.097	30.865	106.500	8.733
Sep	24.033	-6.137	142.040	881	-15.403	145.415	30.890	107.033	7.492
Oct	24.994	-7.302	142.196	2.447	-17.866	144.469	30.837	104.716	8.916
Nov	24.355	-7.883	143.961	2.890	-17.582	145.740	32.129	104.946	8.665
Dic	23.983	-7.930	144.250	2.957	-17.912	145.347	33.566	105.213	6.568
2018 Ene	23.396	-6.928	144.418	3.030	-16.123	147.793	33.339	107.877	6.578
Feb	22.619	-7.218	144.930	2.670	-16.159	146.840	32.865	107.614	6.362
Mar	23.063	-7.682	146.894	2.861	-14.024	151.112	33.747	111.157	6.207
Abr	22.617	-7.124	147.998	2.861	-16.488	149.863	33.832	109.790	6.242

CUADRO 9.3.3 Activos y pasivos de bancos comerciales y sociedades financieras (1)(2)(3)

(Saldos en miles de millones de pesos)

	Posición externa neta		Crédito interno					Total	Pasivos		
	Corto plazo	Largo plazo	Sector privado (4)	Gobierno General (neto)	Banco Central				Otros (neto) (5)	Depósitos a la vista privados (D1A)	Cuasidinero bancario
					Reservas monetarias	Pagarés con mndo. secundario	Otros (neto)				
2014 Dic.	1.138	-6.223	117.658	890	2.812	4.235	6.792	-19.938	107.365	20.453	86.912
2015 Dic.	1.272	-7.392	130.465	-532	3.293	5.334	8.054	-20.304	120.190	23.562	96.628
2016 Dic.	947	-6.341	137.324	-256	4.068	7.114	10.833	-26.091	127.598	24.044	103.554
2017 Dic.	605	-7.842	144.061	2.965	4.577	8.269	9.705	-30.090	132.251	27.038	105.213
2016 May	1.945	-6.889	133.638	95	3.313	4.818	7.826	-21.820	122.926	22.490	100.436
Jun	2.939	-6.948	133.615	183	3.495	4.695	7.118	-22.026	123.071	22.458	100.613
Jul	2.857	-6.749	134.270	78	4.157	4.828	7.066	-23.600	122.907	22.041	100.866
Ago	1.984	-6.424	135.300	-503	3.320	4.507	6.656	-21.135	123.706	21.874	101.832
Sep	1.667	-6.174	135.237	-542	3.540	5.181	7.331	-21.750	124.489	21.717	102.772
Oct	2.010	-5.952	135.372	-704	4.019	5.405	8.093	-22.933	125.308	21.637	103.671
Nov	2.047	-6.717	136.962	-824	3.851	5.973	8.874	-23.926	126.238	23.091	103.148
Dic	947	-6.341	137.324	-256	4.068	7.114	10.833	-26.091	127.598	24.044	103.554
2017 Ene	-460	-5.598	137.184	-792	4.251	6.852	9.805	-26.766	124.475	23.486	100.989
Feb	-313	-5.302	137.711	-951	3.798	6.410	9.288	-26.658	123.983	23.344	100.639
Mar	-236	-5.809	138.632	-827	4.048	6.664	9.109	-26.272	125.309	23.739	101.570
Abr	428	-5.491	140.039	-1.209	4.305	7.028	9.350	-29.142	125.308	24.114	101.193
May	-441	-5.080	139.418	-1.111	3.466	6.466	8.503	-24.534	126.687	24.693	101.993
Jun	-107	-6.239	140.114	-847	3.652	6.973	8.775	-25.293	127.028	24.980	102.049
Jul	-299	-6.483	140.475	-169	3.650	7.099	8.381	-24.623	128.032	24.528	103.503
Ago	789	-7.422	141.255	1.945	4.877	7.527	8.940	-26.534	131.376	24.876	106.500
Sep	1.351	-6.856	141.849	978	3.826	7.340	8.032	-24.722	131.798	24.765	107.033
Oct	888	-7.559	142.005	2.496	3.664	6.844	8.674	-27.593	129.420	24.703	104.716
Nov	189	-7.431	143.767	3.013	3.893	7.413	8.216	-28.360	130.699	25.753	104.946
Dic	605	-7.842	144.061	2.965	4.577	8.269	9.705	-30.090	132.251	27.038	105.213
2018 Ene	385	-6.684	144.219	2.942	3.972	8.838	9.952	-28.716	134.908	27.032	107.877
Feb	-460	-6.152	144.726	2.592	3.746	8.534	9.508	-28.292	134.202	26.588	107.614
Mar	-263	-6.792	146.689	2.655	3.997	8.404	9.285	-25.424	138.551	27.394	111.157
Abr	195	-6.699	147.944	2.642	3.839	8.743	9.329	-28.763	137.230	27.440	109.790



CUADRO 9.3.4
Balance del Banco Central: Saldos por posición (1)(3)(4)

(Miles de millones de pesos)

	Posición pagadera en moneda nacional			Posición pagadera y denominada en moneda extranjera (principales componentes)						Total (patrimonio)
	Denominada en moneda nacional(2)	Denominada en moneda extranjera	Total	Reservas internacionales	Gobierno Central (neto)	Bancos (neto)	Bonos y pagarés del Banco Central	Resto (neto)	Total	
2014	-24.824	0	-24.824	24.567	-109	-2.531	0	-647	21.279	-3.544
2015	-25.731	0	-25.731	27.333	-123	-2.731	0	-724	23.755	-1.976
2016	-26.610	0	-26.610	27.021	-316	-3.657	0	-643	22.404	-4.206
2017	-27.338	0	-27.338	23.983	-318	-1.744	0	-366	21.554	-5.783
2016 Jul	-26.266	0	-26.266	26.216	-323	-2.375	0	-663	22.855	-3.411
Ago	-26.339	0	-26.339	26.305	-366	-2.113	0	-668	23.159	-3.180
Sep	-26.396	0	-26.396	25.992	-391	-2.183	0	-658	22.760	-3.636
Oct	-26.463	0	-26.463	25.759	-302	-2.584	0	-639	22.233	-4.230
Nov	-26.535	0	-26.535	26.634	-277	-2.883	0	-649	22.825	-3.709
Dic	-26.610	0	-26.610	27.021	-316	-3.657	0	-643	22.404	-4.206
2017 Ene	-26.655	0	-26.655	25.879	-322	-2.907	0	-640	22.010	-4.644
Feb	-26.735	0	-26.735	25.620	-317	-2.726	0	-619	21.958	-4.776
Mar	-26.809	0	-26.809	25.858	-308	-2.353	0	-637	22.560	-4.249
Abr	-26.884	0	-26.884	25.882	-315	-2.256	0	-651	22.660	-4.224
May	-26.952	0	-26.952	26.236	-376	-1.970	0	-670	23.220	-3.732
Jun	-27.011	0	-27.011	25.809	-407	-1.812	0	-662	22.928	-4.083
Jul	-27.047	0	-27.047	25.028	-387	-1.192	0	-661	22.788	-4.259
Ago	-27.100	0	-27.100	24.470	-380	-1.748	0	-301	22.041	-5.059
Sep	-27.160	0	-27.160	24.033	-404	-1.747	0	385	22.267	-4.893
Oct	-27.211	0	-27.211	24.994	-359	-1.746	0	-729	22.160	-5.052
Nov	-27.288	0	-27.288	24.355	-431	-1.745	0	292	22.471	-4.817
Dic	-27.338	0	-27.338	23.983	-318	-1.744	0	-366	21.554	-5.783
2018 Ene	-27.416	0	-27.416	23.396	-219	-1.743	0	-7	21.427	-5.989
Feb	-27.485	0	-27.485	22.619	-230	-1.742	0	136	20.783	-6.702
Mar	-27.542	0	-27.542	23.063	-101	-1.741	0	195	21.415	-6.126
Abr	-27.596	0	-27.596	22.617	-90	-1.740	0	398	21.184	-6.412
May	-27.661	0	-27.661	23.425	-91	-1.739	0	394	21.988	-5.673
Jun	-27.691	0	-27.691	24.085	-90	-1.738	0	-107	22.150	-5.542



CUADRO 9.3.5
Posiciones denominadas en moneda extranjera del balance del Banco Central (1)

(Millones de dólares)

	Saldo							Variación de saldo						
	Pagadero en moneda extranjera						Pagade- ro en moneda nacional y deno- minado en mo- neda ex- tranjera	Total	Intercambio			Intereses y resul- tados no finan- cieros	Cambios de valo- ración(2)	Total
	Reservas interna- cionales	Gobierno Central (neto)	Bancos (neto)	Tenedo- res de bonos y pagarés Banco Central	Resto (neto)	Total			Posición pagadera en moneda extran- jera	Posición pagadera en moneda nacional	Total			
2014	40.447	-179	-4.168	0	-1.069	35.032	0	35.032	0	0	0	609	-1.827	-1.373
2015	38.643	-174	-3.861	0	-1.016	33.592	0	33.592	0	0	0	-3.111	1.626	-2.256
2016	40.494	-474	-5.481	0	-966	33.572	0	33.572	0	0	0	90	-200	-110
2017	38.983	-517	-2.336	0	-1.096	35.034	0	35.034	0	0	0	2.289	-827	1.462
2016 Jul	39.427	-458	-3.740	0	-988	34.240	0	34.240	0	0	0	0	-142	-142
Ago	39.077	-544	-3.138	0	-992	34.403	0	34.403	0	0	0	0	162	162
Sep	39.437	-593	-3.312	0	-996	34.536	0	34.536	0	0	0	0	133	133
Oct	39.528	-469	-4.046	0	-983	34.030	0	34.030	0	0	0	4	-510	-506
Nov	39.430	-410	-4.268	0	-960	33.792	0	33.792	0	0	0	53	-382	-329
Dic	40.494	-474	-5.481	0	-966	33.572	0	33.572	0	0	0	33	-252	-219
2017 Ene	39.883	-496	-4.480	0	-981	33.926	0	33.926	0	0	0	1.758	-1.405	354
Feb	39.710	-491	-4.225	0	-961	34.033	0	34.033	0	0	0	58	49	107
Mar	39.022	-465	-3.551	0	-971	34.035	0	34.035	0	0	0	46	-44	2
Abr	38.962	-474	-3.396	0	-982	34.110	0	34.110	0	0	0	49	26	75
May	38.850	-556	-2.918	0	-996	34.380	0	34.380	0	0	0	47	223	270
Jun	38.915	-614	-2.732	0	-1.002	34.567	0	34.567	0	0	0	39	147	186
Jul	38.411	-594	-1.829	0	-1.017	34.971	0	34.971	0	0	0	69	336	405
Ago	38.943	-605	-2.248	0	-1.019	35.071	0	35.071	0	0	0	54	45	100
Sep	37.738	-635	-1.122	0	-1.020	34.961	0	34.961	0	0	0	50	-160	-109
Oct	39.269	-564	-2.874	0	-1.017	34.813	0	34.813	0	0	0	10	-158	-148
Nov	37.912	-671	-1.240	0	-1.023	34.977	0	34.977	0	0	0	59	105	164
Dic	38.983	-517	-2.336	0	-1.096	35.034	0	35.034	0	0	0	50	7	57
2018 Ene	38.708	-362	-1.820	0	-1.074	35.452	0	35.452	0	0	0	1.086	-668	417
Feb	38.392	-390	-1.663	0	-1.061	35.277	0	35.277	0	0	0	75	-249	-174
Mar	38.104	-168	-1.484	0	-1.068	35.383	0	35.383	0	0	0	71	36	106
Abr	37.337	-148	-958	0	-1.058	35.173	0	35.173	0	0	0	42	-252	-210
May	37.281	-145	-1.102	0	-1.039	34.995	0	34.995	0	0	0	25	-202	-178
Jun	37.989	-142	-1.866	0	-1.044	34.937	0	34.937	0	0	0	43	-101	-58

**CUADRO 9.3.6****Activos de reservas internacionales: Contrapartida de las variaciones, detalle por sector y tipo de operación**

(Millones de dólares)

	Intercambio (1)											Intereses y ajustes (3)	Variac. de los activos de reserva (3)	Subtotales por tipo			
	Bancos			Gobierno Central			Tenedores de bonos y pagarés en moneda extranjera del Banco Central			Resto de la economía				Operaciones de cambio (4)	Pasivos netos en moneda extranj.	Intereses y ajustes	
	Operaciones cambio	Pasivos netos moneda extranj.	Total	Operaciones cambio	Pasivos netos moneda extranj.	Total	Operaciones cambio	Pasivos netos moneda extranj.	Total	Operaciones cambio (2)	Pasivos netos moneda extranj.						Total
2014	0	661	661	0	-35	-35	0	0	0	0	-45	-45	-1.227	-647	0	581	-1.227
2015	0	-307	-307	0	-5	-5	0	0	0	0	47	47	-1.542	-1.804	0	-265	-1.542
2016	0	1.620	1.620	0	301	301	0	0	0	0	-579	-579	510	1.851	0	1.342	510
2017	0	-3.145	-3.145	0	42	42	0	0	0	0	-157	-157	1.749	-1.511	0	-3.260	1.749
2016 Jul	0	-318	-318	0	58	58	0	0	0	0	-2	-2	-5	-267	0	-262	-5
Ago	0	-434	-434	0	58	58	0	0	0	0	-19	-19	45	-350	0	-394	45
Sep	0	174	174	0	49	49	0	0	0	0	14	14	124	360	0	236	124
Oct	0	653	653	0	-129	-129	0	0	0	0	-454	-454	22	92	0	70	22
Nov	0	304	304	0	-53	-53	0	0	0	0	-5	-5	-343	-98	0	245	-343
Dic	0	1.213	1.213	0	64	64	0	0	0	0	14	14	-227	1.063	0	1.291	-227
2017 Ene	0	-1.001	-1.001	0	22	22	0	0	0	0	-140	-140	509	-611	0	-1.119	509
Feb	0	-255	-255	0	-5	-5	0	0	0	0	-17	-17	104	-173	0	-277	104
Mar	0	-673	-673	0	-26	-26	0	0	0	0	-18	-18	30	-688	0	-718	30
Abr	0	-156	-156	0	9	9	0	0	0	0	-23	-23	110	-60	0	-170	110
May	0	-478	-478	0	82	82	0	0	0	0	-19	-19	303	-112	0	-415	303
Jun	0	-186	-186	0	58	58	0	0	0	0	11	11	181	65	0	-117	181
Jul	0	-903	-903	0	-20	-20	0	0	0	0	3	3	416	-504	0	-920	416
Ago	0	419	419	0	11	11	0	0	0	0	19	19	83	532	0	449	83
Sep	0	-1.126	-1.126	0	30	30	0	0	0	0	-12	-12	-97	-1.205	0	-1.108	-97
Oct	0	1.752	1.752	0	-70	-70	0	0	0	0	14	14	-165	1.531	0	1.696	-165
Nov	0	-1.634	-1.634	0	107	107	0	0	0	0	4	4	166	-1.357	0	-1.524	166
Dic	0	1.096	1.096	0	-154	-154	0	0	0	0	22	22	108	1.071	0	963	108
2018 Ene	0	-515	-515	0	-154	-154	0	0	0	0	442	442	-47	-274	0	-227	-47
Feb	0	-157	-157	0	28	28	0	0	0	0	14	14	-201	-316	0	-115	-201
Mar	0	-179	-179	0	-223	-223	0	0	0	0	-39	-39	153	-288	0	-441	153
Abr	0	-526	-526	0	-20	-20	0	0	0	0	-1	-1	-220	-767	0	-547	-220
May	0	144	144	0	-3	-3	0	0	0	0	8	8	-206	-57	0	149	-206
Jun	0	763	763	0	-3	-3	0	0	0	0	-33	-33	-20	708	0	727	-20



CUADRO 9.3.7
Base monetaria: Contrapartida de las variaciones

(Miles de millones de pesos)

	Operaciones de cambio (1)				Crédito en moneda nacional (neto)								Total	Base monetaria (variación por componente)		Operac. de cambio más pagarés denominados en dólares (5)	
	Bancos (2)	Sector público no financiero		Tenedores de bonos y pagarés del Banco Central (4)	Total	Pagarés del Banco Central		Bancos y sociedades financieras			Otras operaciones			Total	Circulante		Encaje
		Gobierno Central (3)	Resto			Denominados en moneda extranjera	Denominados en moneda nacional	Instrumentos de política monetaria	Otros	Total	Gobierno Central	Resto					
2014	0	0	0	0	0	0	125	-725	-2	-727	-913	944	-571	-571	391	-962	0
2015	0	0	0	0	0	0	-586	-187	-69	-255	1,001	802	962	962	480	481	0
2016	0	0	0	0	0	0	-1.620	2.217	4	2.221	-154	744	1.191	1.191	417	774	0
2017	0	0	0	0	0	0	277	-621	-8	-629	479	636	763	763	369	394	0
2016 Jul	0	0	0	0	0	0	-900	1.269	-1	1.268	216	88	672	672	10	662	0
Ago	0	0	0	0	0	0	293	-978	0	-978	-268	79	-873	-873	-36	-837	0
Sep	0	0	0	0	0	0	-195	265	3	268	257	59	389	389	170	219	0
Oct	0	0	0	0	0	0	211	264	-0	264	-6	73	541	541	62	479	0
Nov	0	0	0	0	0	0	594	-901	-1	-902	-7	75	-240	-240	-72	-168	0
Dic	0	0	0	0	0	0	-176	1.193	1	1.194	-470	70	617	617	400	217	0
2017 Ene	0	0	0	0	0	0	-282	-336	2	-334	550	26	-41	-41	-224	184	0
Feb	0	0	0	0	0	0	-31	-130	-3	-133	-410	87	-486	-486	63	-549	0
Mar	0	0	0	0	0	0	-216	19	-1	17	396	85	282	282	34	248	0
Abr	0	0	0	0	0	0	-834	1.080	1	1.081	-8	84	323	323	84	239	0
May	0	0	0	0	0	0	1.506	-2.312	-4	-2.317	-8	-66	-884	-884	-45	-840	0
Jun	0	0	0	0	0	0	-1.365	1.540	2	1.542	-6	65	235	235	49	186	0
Jul	0	0	0	0	0	0	-64	49	2	51	-2	36	21	21	24	-2	0
Ago	0	0	0	0	0	0	141	880	-1	879	-5	58	1.073	1.073	-154	1.227	0
Sep	0	0	0	0	0	0	1.427	-2.400	-2	-2.401	-7	66	-915	-915	136	-1.051	0
Oct	0	0	0	0	0	0	-928	727	2	728	-4	51	-153	-153	9	-162	0
Nov	0	0	0	0	0	0	-318	713	-3	709	-9	88	471	471	242	229	0
Dic	0	0	0	0	0	0	1.241	-451	-1	-451	-8	56	837	837	153	685	0
2018 Ene	0	0	0	0	0	0	-580	-365	4	-361	73	40	-827	-827	-221	-606	0
Feb	0	0	0	0	0	0	521	-843	-3	-846	-9	78	-256	-256	-30	-226	0
Mar	0	0	0	0	0	0	284	-14	1	-13	-7	64	327	327	76	251	0
Abr	0	0	0	0	0	0	-373	349	3	352	-6	-92	-119	-119	38	-158	0
May	0	0	0	0	0	0	875	-425	-2	-427	-9	72	511	511	-98	609	0
Jun	0	0	0	0	0	0	-251	1.327	-0	1.327	0	30	1.106	1.106	-26	1.132	0



CUADRO 9.3.9
Activos de reserva por monedas
(Millones de dólares)

Especificación	Moneda	2008	2009	2010	2011	2012	2013	2014	2015
Oro monetario	Oro	6	9	11	12	13	10	9	8
Derechos especiales de giro DEG	Deg	57	1.143	1.217	1.214	1.212	1.147	1.079	1.058
Posición de reserva en el FMI	Deg	168	286	282	601	692	641	490	363
Otros activos de reserva		22.932	23.934	26.353	40.151	39.733	39.296	38.869	37.213
Moneda y Depósitos		5.583	6.223	5.989	8.510	4.585	4.521	5.799	5.576
	Dólar australiano	0	0	406	178	0	0	0	0
	Dólar canadiense	0	0	114	481	0	0	0	0
	Dólar USA	3.649	3.988	3.969	5.595	3.759	3.693	5.064	4.740
	Euro	1.880	2.195	1.273	1.027	1	1	1	0
	Franco suizo	0	0	0	0	0	1	2	1
	Libra esterlina	0	0	175	247	2	6	5	0
	Yen	24	0	0	0	0	1	3	0
	Otras	30	40	52	981	823	818	724	835
Valores		17.265	17.627	20.329	31.607	35.067	34.643	32.950	31.597
	Dólar australiano	7	27	459	1.015	2.185	2.408	2.014	1.574
	Dólar canadiense	0	0	719	1.311	3.267	3.245	3.093	1.872
	Dólar USA	10.357	10.896	10.506	16.457	17.211	16.794	16.422	19.830
	Euro	6.887	6.540	8.017	11.629	7.869	7.713	7.887	5.559
	Franco suizo	0	0	0	0	864	838	134	233
	Libra esterlina	14	5	531	707	798	807	768	478
	Yen	0	0	0	0	1.018	1.023	707	209
	Otras	0	158	97	488	1.855	1.814	1.925	1.841
Otros Activos (1)	Dólar	83	85	35	35	81	132	119	39
Activos de reserva		23.162	25.373	27.864	41.979	41.649	41.094	40.447	38.643
	Dólar australiano	7	27	865	1.194	2.185	2.408	2.015	1.574
	Dólar canadiense	0	0	833	1.793	3.268	3.245	3.093	1.872
	Dólar USA	14.089	14.969	14.510	22.087	21.051	20.620	21.605	24.609
	Euro	8.767	8.735	9.289	12.656	7.870	7.714	7.888	5.560
	Franco suizo	0	0	0	0	864	839	136	234
	Libra esterlina	15	5	706	954	799	814	772	479
	Yen	24	0	0	0	1.018	1.023	710	209
	Oro	6	9	11	12	13	10	9	8
	Deg	225	1.430	1.499	1.816	1.903	1.788	1.659	1.570
	Otras	30	197	149	1.469	2.678	2.632	2.559	2.528



CUADRO 9.3.9
Activos de reserva por monedas (continuación)
(Millones de dólares)

Especificación	Moneda	2016			2017			2018	
		II	III	IV	I	II	III	IV	I
Oro monetario	Oro	10	10	9	10	10	10	10	11
Derechos especiales de giro DEG	Deg	757	755	728	734	753	764	770	786
Posición de reserva en el FMI	Deg	225	223	215	217	214	206	251	253
Otros activos de reserva		38.701	38.448	39.542	38.061	37.938	36.758	37.951	37.055
Moneda y Depósitos		5.755	5.283	7.445	5.591	4.883	3.222	3.714	2.495
	Dólar australiano	0	0	1	0	0	1	1	0
	Dólar canadiense	0	0	27	0	1	2	0	0
	Dólar USA	5.065	4.636	6.730	4.797	4.162	2.489	2.901	1.675
	Euro	2	0	4	13	7	11	0	9
	Franco suizo	1	0	0	2	0	0	0	0
	Libra esterlina	0	0	5	1	0	0	3	9
	Yen	109	17	0	0	0	0	0	0
	Otras	579	629	678	777	713	721	807	801
Valores		32.930	33.163	32.082	32.465	33.053	33.534	34.235	34.560
	Dólar australiano	1.638	1.687	1.498	1.556	1.595	1.735	1.680	1.689
	Dólar canadiense	1.637	1.619	1.536	1.607	1.655	1.624	1.662	1.592
	Dólar USA	20.971	21.025	20.914	20.918	21.216	21.516	22.260	22.407
	Euro	5.743	5.811	5.484	5.574	5.772	5.881	5.833	5.936
	Franco suizo	260	248	218	225	249	248	242	263
	Libra esterlina	509	536	455	494	501	497	419	510
	Yen	182	194	155	159	173	116	100	78
	Otras	1.990	2.042	1.822	1.934	1.893	1.914	2.040	2.084
Otros Activos (1)	Dólar	16	2	15	4	2	2	2	0
Activos de reserva		39.694	39.437	40.494	39.022	38.915	37.738	38.983	38.104
	Dólar australiano	1.639	1.687	1.499	1.556	1.595	1.736	1.681	1.689
	Dólar canadiense	1.637	1.619	1.563	1.607	1.656	1.625	1.662	1.592
	Dólar USA	26.051	25.663	27.659	25.719	25.380	24.008	25.164	24.083
	Euro	5.745	5.812	5.489	5.587	5.779	5.892	5.833	5.945
	Franco suizo	261	248	218	227	249	249	242	263
	Libra esterlina	509	536	460	495	501	497	422	519
	Yen	291	211	155	159	173	116	100	78
	Oro	10	10	9	10	10	10	10	11
	Deg	1.570	1.565	1.507	1.521	1.551	1.555	1.533	1.560
	Otras	1.981	2.086	1.935	2.141	2.021	2.049	2.335	2.363



CUADRO 9.3.13 Liquidez en moneda extranjera del Banco Central y Gobierno Central (1)

(Millones de dólares)

	Activos de reserva oficiales y otros activos en moneda extranjera			Compromisos netos predeterminados a corto plazo							Compromisos contingentes netos a corto plazo
	Reservas	Otros activos	Total	Títulos de deuda emitidos, pagaderos en moneda extranjera (2)	Cuentas corrientes en el Banco Central	Overnight en el Banco Central	Pactos (3)	Deuda externa	Otros	Total	
2014	40.446,9	28.359,6	68.806,5	0,0	-1.267,7	-2.900,0	0,0	-311,7	-59,9	-4.539,4	0,0
2015	38.642,6	26.198,6	64.841,2	0,0	-941,0	-2.920,0	0,0	-345,8	-54,5	-4.261,3	0,0
2016	40.493,6	26.851,6	67.345,2	0,0	-1.685,9	-3.795,0	0,0	-333,8	-27,6	-5.842,4	0,0
2017	38.982,6	27.807,5	66.789,6	0,0	-675,4	-1.660,0	0,0	-432,4	-31,0	-2.798,8	0,0
2016 Jun	39.693,9	30.026,0	69.720,0	0,0	-1.039,6	-2.850,0	0,0	-398,7	-18,0	-4.306,3	0,0
Jul	39.426,7	29.053,1	68.479,8	0,0	-1.591,9	-1.980,0	0,0	-366,9	-16,5	-3.955,3	0,0
Ago	39.077,0	29.834,9	68.911,9	0,0	-749,7	-2.390,0	0,0	-361,9	-20,1	-3.521,6	0,0
Sep	39.436,6	29.761,7	69.198,4	0,0	-742,0	-2.570,0	0,0	-362,2	-20,9	-3.695,1	0,0
Oct	39.528,4	29.020,0	68.548,4	0,0	-1.344,8	-2.620,0	0,0	-359,3	-21,8	-4.345,8	0,0
Nov	39.430,2	27.753,0	67.183,2	0,0	-1.128,4	-3.140,0	0,0	-356,2	-17,2	-4.641,7	0,0
Dic	40.493,6	26.851,6	67.345,2	0,0	-1.685,9	-3.795,0	0,0	-333,8	-27,6	-5.842,4	0,0
2017 Ene	39.882,8	27.168,9	67.051,7	0,0	-1.557,4	-2.925,0	0,0	-357,7	-24,9	-4.865,0	0,0
Feb	39.709,9	27.285,7	66.995,6	0,0	-1.374,8	-2.850,0	0,0	-348,0	-17,4	-4.590,1	0,0
Mar	39.022,0	27.359,6	66.381,5	0,0	-756,3	-2.795,0	0,0	-331,2	-16,6	-3.899,0	0,0
Abr	38.962,2	27.624,2	66.586,4	0,0	-725,6	-2.670,0	0,0	-346,5	-26,5	-3.768,6	0,0
May	38.850,1	28.046,6	66.896,7	0,0	-729,9	-2.190,0	0,0	-347,7	-28,3	-3.295,9	0,0
Jun	38.914,9	29.382,0	68.296,9	0,0	-687,0	-2.045,0	0,0	-349,8	-28,1	-3.109,9	0,0
Jul	38.410,7	29.696,7	68.107,0	0,0	-627,4	-1.184,4	0,0	-457,3	-27,9	-2.297,0	0,0
Ago	38.943,1	30.063,3	69.006,4	0,0	-1.131,3	-1.119,0	0,0	-421,5	-25,6	-2.697,4	0,0
Sep	37.737,9	29.230,8	66.968,7	0,0	-403,3	-719,0	0,0	-419,2	-26,8	-1.568,3	0,0
Oct	39.268,8	29.258,7	68.527,5	0,0	-1.129,4	-1.749,0	0,0	-428,9	-29,2	-3.336,5	0,0
Nov	37.911,5	29.259,0	67.170,5	0,0	-890,0	-350,0	0,0	-430,3	-26,6	-1.697,0	0,0
Dic	38.982,6	27.807,5	66.789,6	0,0	-675,4	-1.660,0	0,0	-432,4	-31,0	-2.798,8	0,0
2018 Ene	38.708,2	27.741,5	66.449,8	0,0	-950,5	-870,0	0,0	-430,7	-21,8	-2.273,0	0,0
Feb	38.391,9	28.749,9	67.141,8	0,0	-788,3	-875,0	0,0	-479,2	-19,6	-2.162,0	0,0
Mar	38.103,8	28.259,1	66.362,9	0,0	-984,3	-500,0	0,0	-467,5	-18,9	-1.970,7	0,0
Abr	37.337,0	27.449,5	64.786,5	0,0	-448,2	-510,0	0,0	-488,6	-18,8	-1.465,6	0,0
May	37.281,2	27.488,5	64.769,7	0,0	-792,2	-310,0	0,0	-486,2	-19,5	-1.607,9	0,0

CUADRO 9.3.13 Liquidez en moneda extranjera del Banco Central y Gobierno Central (continuación) (1)

(Millones de dólares). Datos referidos a Mayo de 2018

	Compromisos netos predeterminados a corto plazo								Compromisos contingentes netos a corto plazo
	Títulos de deuda emitidos, pagaderos en moneda extranjera (2)	Cuentas corrientes en el Banco Central	Overnight en el Banco Central	Pactos (3)	Deuda externa	Otros	Total		
Memorandum (4)									
Flujo hasta 1 mes	0,0	-792,2	-310,0	0,0	-44,2	-19,5	-1.165,9	0,0	
Flujo desde más de un mes hasta 3 meses	0,0	0,0	0,0	0,0	-119,8	0,0	-119,8	0,0	
Flujo desde más de 3 meses hasta un año	0,0	0,0	0,0	0,0	-322,3	0,0	-322,3	0,0	



CUADRO 9.3.14 Liquidez del sistema financiero (1)

(Promedios en millones de pesos)

		Encaje exigido	Encaje mantenido (2)	Posición de liquidez (3)	Billetes y monedas (4)	Cuentas corrientes en el BCCCh	Facilidad permanente de depósito	Facilidad permanente de liquidez	Otras operaciones mercado abierto (5)		Monto transado interbancario
									Expan-siva	Contra-tiva	
2014	Prom.	3.260.292	3.329.575	69.354	1.932.671	1.426.954	1.845.935	6.507	0	0	216.970
2015	Prom.	3.699.908	3.833.227	130.710	2.368.115	1.472.044	2.037.480	16.481	0	0	277.361
2016	Prom.	3.970.364	4.088.308	119.431	2.461.573	1.712.349	2.159.930	19.477	0	0	182.743
2017	Prom.	4.177.825	4.264.393	86.761	2.437.620	1.814.926	1.521.544	15.014	0	0	362.390
2016	Jun	4.023.965	4.110.269	86.304	2.313.058	1.865.490	2.402.404	23.843	0	0	233.889
	Jul	4.019.787	4.045.007	25.220	2.385.986	1.762.457	1.839.334	35.764	0	0	363.530
	Ago	3.993.466	4.068.233	74.766	2.431.555	1.700.197	1.980.335	18.533	0	0	202.806
	Sep	3.971.019	4.342.922	371.650	2.531.489	1.896.989	2.093.060	14.645	0	0	75.783
	Oct	4.000.162	4.064.134	81.762	2.458.641	1.708.211	1.685.394	27.402	0	0	155.255
	Nov	4.019.135	4.088.749	69.613	2.488.345	1.689.563	2.107.436	13.765	0	0	61.359
	Dic	4.051.611	4.109.292	57.681	2.513.043	1.752.126	2.270.936	12.594	0	0	207.475
2017	Ene	4.169.219	4.231.918	62.699	2.488.321	1.836.482	1.859.736	2.120	0	0	119.436
	Feb	4.105.757	4.151.458	45.702	2.348.128	1.721.430	1.917.008	502	0	0	143.412
	Mar	4.024.026	4.040.457	16.431	2.313.015	1.681.968	1.738.918	14.785	0	0	105.955
	Abr	4.089.125	4.171.119	81.994	2.360.852	1.701.805	1.168.512	19.056	0	0	264.850
	May	4.140.287	4.184.853	44.565	2.349.398	1.735.854	1.895.235	2.820	0	0	204.252
	Jun	4.168.710	4.241.430	72.720	2.446.684	1.829.542	1.040.305	44.149	0	0	550.201
	Jul	4.136.298	4.176.228	39.930	2.497.787	1.674.811	1.049.473	1.425	0	0	211.525
	Ago	4.142.045	4.213.763	71.718	2.507.413	1.689.679	1.167.050	5.807	0	0	523.422
	Sep	4.193.603	4.230.290	36.687	2.544.646	1.729.384	2.165.902	3.186	0	0	455.968
	Oct	4.264.138	4.317.347	55.484	2.461.395	1.867.915	1.303.722	3.401	0	0	556.512
	Nov	4.303.503	4.361.303	57.800	2.438.914	1.935.960	1.400.265	25.717	0	0	589.070
	Dic	4.391.618	4.839.894	448.276	2.487.538	2.363.206	1.580.639	56.829	0	0	616.130
2018	Ene	4.562.783	4.609.428	46.645	2.591.995	2.012.644	1.789.659	2.423	0	0	401.716
	Feb	4.564.076	4.634.557	70.481	2.529.368	2.104.577	2.601.837	1.750	0	0	104.393
	Mar	4.501.608	4.578.160	76.552	2.498.978	2.066.608	2.522.189	3.006	0	0	145.324
	Abr	4.573.822	4.934.085	360.263	2.509.478	2.542.369	1.849.317	0	0	0	117.522
	May	4.615.820	4.787.879	172.045	2.458.787	2.208.028	2.483.647	6.769	0	0	303.095

Mercado Cambiario



CUADRO 9.4.1 Posición spot y de derivados del mercado cambiario formal (1)

(Millones de dólares)

	Posiciones de derivados con el mercado externo			Posiciones de derivados con el mercado local			
	De compra	De venta	Neta	De compra	De venta	Neta	Interbancaria
2014 Dic.	33.334	42.812	-9.479	44.359	29.083	15.276	45.769
2015 Dic.	29.321	37.237	-7.916	40.978	30.823	10.155	47.163
2016 Dic.	23.915	32.481	-8.566	41.490	29.979	11.511	63.110
2017 Dic.	34.093	43.746	-9.653	50.180	28.545	21.635	82.204
2016 Jun	24.837	31.688	-6.850	41.403	30.613	10.790	47.194
Jul	24.957	32.691	-7.734	41.383	31.428	9.955	47.255
Ago	24.104	33.688	-9.584	42.558	31.288	11.270	50.823
Sep	24.886	34.184	-9.298	41.748	30.665	11.083	53.614
Oct	24.698	32.493	-7.795	41.444	30.394	11.050	55.816
Nov	26.671	35.064	-8.394	42.705	31.147	11.559	64.412
Dic	23.915	32.481	-8.566	41.490	29.979	11.511	63.110
2017 Ene	26.219	33.164	-6.944	41.537	30.092	11.445	59.639
Feb	26.603	33.141	-6.538	41.186	29.157	12.028	58.800
Mar	27.874	37.005	-9.131	41.647	28.547	13.099	60.811
Abr	26.997	37.759	-10.761	40.633	26.554	14.079	62.144
May	29.670	41.611	-11.941	43.246	26.709	16.537	68.109
Jun	29.953	41.170	-11.218	43.868	26.065	17.803	66.323
Jul	30.441	38.361	-7.920	45.530	28.494	17.036	73.750
Ago	33.734	41.131	-7.397	47.016	29.381	17.636	79.829
Sep	32.081	39.435	-7.353	46.728	29.157	17.571	76.966
Oct	31.766	39.922	-8.156	48.355	30.796	17.559	80.249
Nov	33.086	42.816	-9.730	49.469	29.131	20.338	82.501
Dic	34.093	43.746	-9.653	50.180	28.545	21.635	82.204
2018 Ene	32.665	44.575	-11.909	52.160	29.729	22.431	83.257
Feb	31.335	42.229	-10.894	53.075	30.545	22.530	79.106
Mar	31.515	44.275	-12.760	54.379	29.513	24.866	84.405
Abr	31.550	46.298	-14.748	56.631	30.304	26.328	85.569
May	34.096	53.775	-19.679	60.144	30.129	30.014	88.891

CUADRO 9.4.1 Posición spot y de derivados del mercado cambiario formal (continuación)(1)

(Millones de dólares)

	Posición neta de derivados con el mercado local, según contraparte (2)						Posición neta de derivados total (3)	Posición spot (4)	Posición total (5)
	Fondo de pensiones	Empresas sector real	Compañías de seguros	Corredoras de bolsa y agencias de valores	Fondos mutuos	Otros sectores			
2014 Dic.	10.814	-2.856	4.911	-10	447	1.969	5.797	-6.464	-667
2015 Dic.	6.346	-2.636	5.952	69	385	77	2.239	-4.306	-2.067
2016 Dic.	8.287	-3.968	6.840	8	496	-152	2.945	-4.560	-1.615
2017 Dic.	15.346	-2.993	7.598	347	1.273	64	11.983	-13.932	-1.949
2016 Jun	7.724	-2.802	6.078	-285	449	-376	3.939	-5.456	-1.517
Jul	7.052	-3.473	6.247	-236	474	-109	2.221	-4.781	-2.560
Ago	6.977	-3.029	6.458	-62	631	294	1.686	-3.858	-2.172
Sep	6.802	-2.951	6.579	-10	504	160	1.785	-4.682	-2.897
Oct	8.114	-3.943	6.635	-58	471	-168	3.255	-5.739	-2.484
Nov	8.360	-4.128	6.858	13	493	-37	3.165	-5.456	-2.291
Dic	8.287	-3.968	6.840	8	496	-152	2.945	-4.560	-1.615
2017 Ene	7.983	-3.290	6.949	-249	464	-411	4.501	-5.864	-1.363
Feb	8.360	-3.257	6.847	-198	527	-252	5.490	-6.961	-1.471
Mar	8.508	-3.139	6.856	81	653	139	3.968	-6.498	-2.530
Abr	8.437	-2.353	7.021	122	659	194	3.318	-5.140	-1.822
May	8.775	-1.048	7.129	360	786	536	4.596	-6.751	-2.155
Jun	9.702	-592	7.096	300	878	419	6.585	-8.724	-2.139
Jul	10.459	-1.762	7.211	56	898	174	9.115	-10.876	-1.760
Ago	11.361	-2.300	7.178	-30	990	436	10.239	-12.073	-1.834
Sep	11.670	-2.557	7.228	56	1.030	144	10.218	-12.695	-2.477
Oct	12.855	-4.305	7.331	366	1.029	282	9.403	-12.452	-3.049
Nov	14.283	-3.384	7.541	478	1.038	382	10.608	-12.464	-1.856
Dic	15.346	-2.993	7.598	347	1.273	64	11.983	-13.932	-1.949
2018 Ene	16.151	-2.920	7.707	319	1.433	-259	10.522	-12.822	-2.300
Feb	16.515	-3.221	7.915	180	1.410	-270	11.637	-13.305	-1.668
Mar	17.859	-3.198	8.226	425	1.425	129	12.106	-13.327	-1.222
Abr	18.645	-2.799	8.463	505	1.272	242	11.580	-13.008	-1.428
May	19.698	-1.098	8.629	675	1.292	818	10.335	-11.081	-746



CUADRO 9.4.2 Transacciones spot y suscripciones de derivados del mercado cambiario formal (1)

(Millones de dólares)

	Transacciones spot con el mercado local, según contraparte (2)								Transacciones spot con el mercado externo	Total(3)
	Fondos de pensiones	Empresas sector real	Compañías de seguros	Corredoras de bolsa y agencias de valores	Fondos mutuos	Otros sectores	Interbancario	Total		
2014	35.226	265.644	7.872	144.601	8.677	36.300	637.663	1.135.983	45.180	1.181.163
2015	32.819	191.405	9.142	120.417	8.366	30.914	633.407	1.026.471	36.774	1.063.245
2016	35.456	145.169	9.480	73.366	5.218	19.830	541.807	830.326	32.464	862.790
2017	36.034	155.178	9.341	73.888	7.533	28.704	547.045	857.723	43.872	901.595
2016 Jun	2.433	12.626	1.126	4.808	422	1.721	44.583	67.719	2.556	70.275
Jul	3.550	11.350	855	4.446	442	1.427	40.106	62.176	3.780	65.956
Ago	2.744	11.764	916	5.876	431	1.343	45.023	68.097	2.708	70.805
Sep	1.950	11.592	757	5.377	340	1.453	43.603	65.072	3.033	68.105
Oct	2.216	11.608	669	4.674	322	1.451	40.073	61.013	1.929	62.942
Nov	3.869	13.258	885	6.350	448	1.906	47.914	74.631	2.725	77.356
Dic	2.889	15.712	657	6.246	308	2.824	41.127	69.763	3.032	72.795
2017 Ene	2.296	13.122	572	6.199	389	1.958	38.926	63.461	2.610	66.072
Feb	2.118	10.350	562	3.049	372	1.462	34.781	52.694	2.191	54.885
Mar	2.485	13.475	1.284	7.908	381	2.405	51.569	79.508	4.064	83.572
Abr	1.707	11.251	570	6.154	398	1.570	39.575	61.224	2.701	63.926
May	1.594	12.985	853	8.426	568	2.791	53.139	80.355	3.323	83.678
Jun	2.425	12.666	663	6.426	536	3.200	48.199	74.115	4.867	78.982
Jul	3.066	10.150	472	5.955	503	1.747	43.212	65.105	4.170	69.276
Ago	3.024	12.448	791	6.614	637	2.266	47.908	73.687	3.555	77.243
Sep	3.279	12.356	665	4.739	745	2.699	42.212	66.695	3.632	70.327
Oct	4.290	13.502	804	6.656	1.148	1.887	50.007	78.294	4.068	82.362
Nov	4.504	15.147	1.170	5.979	1.037	2.563	48.585	78.985	3.586	82.572
Dic	5.245	17.725	936	5.783	820	4.157	48.932	83.598	5.104	88.702
2018 Ene	4.655	14.362	726	3.298	1.034	5.920	51.402	81.397	5.119	86.516
Feb	4.745	11.823	845	5.050	686	3.066	46.773	72.988	4.743	77.731
Mar	5.655	15.441	843	5.954	836	3.560	62.338	94.628	5.146	99.774
Abr	3.785	15.013	994	6.028	831	3.420	51.463	81.533	4.358	85.891
May	6.796	15.954	937	6.132	808	4.125	67.716	102.468	6.484	108.952

CUADRO 9.4.2 Transacciones spot y suscripciones de derivados del mercado cambiario formal (continuación)(1)

(Millones de dólares)

	Suscripciones de derivados con el mercado local, según contraparte (2)								Suscripciones de derivados con el mercado externo	Total(4)
	Fondos de pensiones	Empresas sector real	Compañías de seguros	Corredoras de bolsa y agencias de valores	Fondos mutuos	Otros sectores	Interbancario	Total		
2014	185.932	121.513	22.650	6.874	5.751	55.059	356.080	753.859	447.333	1.201.192
2015	179.262	108.910	20.708	10.021	6.530	31.096	346.133	702.660	361.829	1.064.489
2016	181.933	88.772	23.173	8.812	5.409	26.321	318.067	652.486	320.285	972.771
2017	148.410	92.479	22.746	10.806	6.222	26.142	356.544	663.350	361.563	1.024.913
2016 Jun	13.079	7.692	2.127	1.092	384	2.194	25.713	52.282	27.511	79.793
Jul	16.206	7.676	1.801	551	384	2.085	23.863	52.566	25.859	78.426
Ago	17.938	6.825	2.161	827	535	2.158	27.329	57.772	25.349	83.121
Sep	15.085	7.309	2.035	731	468	1.999	28.440	56.066	29.905	85.971
Oct	15.109	7.151	1.669	599	461	1.608	25.233	51.829	22.976	74.805
Nov	15.415	8.479	1.991	763	439	2.141	30.453	59.682	26.715	86.397
Dic	14.266	8.008	1.853	814	359	2.723	27.595	55.617	24.038	79.655
2017 Ene	14.354	8.100	1.982	679	510	1.877	25.844	53.346	24.264	77.610
Feb	11.300	5.672	1.619	758	334	1.745	21.424	42.851	22.172	65.023
Mar	13.050	7.624	2.609	935	397	2.452	30.041	57.107	31.986	89.093
Abr	11.155	7.067	1.575	708	359	1.916	27.054	49.834	25.060	74.893
May	14.385	7.943	2.160	916	424	2.158	33.025	61.009	34.134	95.143
Jun	12.912	6.662	1.873	687	491	2.291	31.922	56.838	33.801	90.639
Jul	10.592	7.222	1.801	1.086	493	2.027	30.813	54.033	31.107	85.140
Ago	12.844	7.826	2.204	1.186	648	2.760	35.911	63.379	34.356	97.735
Sep	12.379	6.991	1.656	790	701	1.937	26.328	50.781	29.031	79.812
Oct	12.733	8.079	1.715	1.215	569	2.185	29.176	55.674	29.225	84.898
Nov	11.977	8.779	1.705	733	521	2.261	32.038	58.014	31.672	89.687
Dic	10.727	10.515	1.847	1.115	776	2.533	32.970	60.483	34.757	95.240
2018 Ene	12.095	7.303	1.711	980	1.105	2.797	34.840	60.831	32.048	92.879
Feb	12.424	6.226	1.973	1.550	864	3.271	26.915	53.224	30.556	83.779
Mar	16.452	8.192	1.827	1.167	1.174	2.424	34.510	65.746	33.320	99.066
Abr	11.865	8.431	1.771	976	831	3.419	35.096	62.389	35.480	97.870
May	15.399	10.219	1.702	1.348	943	3.090	38.654	71.354	41.066	112.420



CUADRO 9.4.3
Transacciones del mercado cambiario formal, promedios diarios (1)

(Millones de dólares)

	Derivados			Spot			Total (2)
	Terceros	Interbancario	Total	Terceros	Interbancario	Total	
2014	3.381	1.426	4.807	2.178	2.553	4.731	9.539
2015	2.859	1.379	4.239	1.713	2.524	4.236	8.475
2016	2.599	1.262	3.861	1.274	2.148	3.422	7.283
2017	2.693	1.437	4.130	1.433	2.203	3.636	7.767
2016 Jun	2.575	1.224	3.800	1.223	2.123	3.346	7.146
Jul	2.728	1.193	3.921	1.293	2.005	3.298	7.219
Ago	2.536	1.242	3.778	1.172	2.047	3.218	6.997
Sep	2.740	1.354	4.094	1.167	2.076	3.243	7.337
Oct	2.609	1.328	3.937	1.204	2.109	3.313	7.250
Nov	2.664	1.450	4.114	1.402	2.282	3.684	7.798
Dic	2.479	1.314	3.793	1.508	1.958	3.466	7.260
2017 Ene	2.353	1.175	3.528	1.234	1.769	3.003	6.531
Feb	2.180	1.071	3.251	1.005	1.739	2.744	5.995
Mar	2.568	1.306	3.874	1.391	2.242	3.634	7.507
Abr	2.658	1.503	4.161	1.353	2.199	3.551	7.712
May	2.701	1.436	4.137	1.328	2.310	3.638	7.775
Jun	2.796	1.520	4.316	1.466	2.295	3.761	8.077
Jul	2.587	1.467	4.054	1.241	2.058	3.299	7.353
Ago	2.810	1.632	4.442	1.333	2.178	3.511	7.954
Sep	2.815	1.386	4.201	1.480	2.222	3.701	7.902
Oct	2.786	1.459	4.245	1.618	2.500	4.118	8.363
Nov	2.745	1.526	4.271	1.618	2.314	3.932	8.203
Dic	3.277	1.735	5.013	2.093	2.575	4.669	9.681
2018 Ene	2.764	1.659	4.423	1.672	2.448	4.120	8.543
Feb	2.843	1.346	4.189	1.548	2.339	3.887	8.076
Mar	3.074	1.643	4.717	1.783	2.968	4.751	9.469
Abr	2.989	1.671	4.660	1.639	2.451	4.090	8.751
May	3.513	1.841	5.353	1.964	3.225	5.188	10.541

X. FINANZAS PÚBLICAS



CUADRO 10.1
Estado de operaciones del Gobierno Central Presupuestario, mensual (1)(2)
(Millones de pesos)

	2017								2018			
	May	Jun	Jul	Ago	Sep	Oct	Nov	Dic	Ene	Feb	Mar	Abr
Transac. que afect. el patrim. neto												
Ingresos	1.488.030	2.737.355	2.704.341	3.163.034	2.968.141	2.925.482	2.914.657	3.171.680	3.702.285	3.217.894	3.120.087	6.079.793
Ingresos tributarios netos	994.644	2.246.316	2.236.226	2.510.522	2.503.472	2.391.257	2.451.671	2.607.090	3.105.515	2.642.892	2.523.327	5.557.174
Cobre	1.340	1.668	1.522	111.109	1.862	58.095	10.757	2.281	70.641	127.624	37.179	17.476
Imposiciones previsionales	225.692	218.566	218.147	215.832	213.085	228.192	208.543	240.612	241.806	217.227	236.959	232.542
Donaciones	7.750	14.972	8.072	7.354	8.103	7.866	4.415	17.365	10.625	2.356	22.292	4.509
Rentas de la propiedad (3)	75.318	49.076	55.412	128.363	66.397	69.501	58.379	66.368	48.975	43.834	49.144	53.474
Ingresos de operación	78.924	74.896	76.071	90.677	75.719	73.319	79.581	82.728	93.961	72.741	90.919	79.825
Otros ingresos	104.361	131.860	108.891	99.178	99.503	97.252	101.309	155.236	130.762	111.221	160.267	134.792
Gastos	2.733.860	2.962.086	2.850.731	3.055.451	3.363.888	2.693.653	2.749.360	4.146.078	2.682.979	2.726.773	3.618.432	2.926.746
Personal	644.302	753.588	702.533	644.573	838.044	636.236	674.528	903.444	705.763	705.174	874.975	693.762
Bs. y Ss. de cons. y produc.	272.048	288.340	270.863	299.722	300.065	280.680	311.341	586.045	167.057	239.575	306.514	284.831
Intereses	19.479	20.361	233.800	29.506	376.510	18.422	3.304	30.211	281.375	33.149	381.616	21.829
Subsidios y donaciones	1.171.579	1.329.327	1.067.073	1.514.379	1.231.293	1.188.418	1.240.879	1.939.429	929.881	1.174.562	1.342.467	1.321.588
Prestaciones previsionales (4)	610.768	565.759	567.927	563.710	612.569	556.858	518.352	679.801	592.560	568.818	708.374	591.085
Otros	15.684	4.711	8.535	3.562	5.406	13.039	957	7.148	6.342	5.495	4.486	13.653
Resultado operativo bruto	-1.245.831	-224.731	-146.391	107.584	-395.746	231.829	165.296	-974.398	1.019.306	491.121	-498.345	3.153.047
Transac. en activos n/financieros												
Adquisic. neta de activos n/financ.	479.678	561.176	492.930	465.159	451.205	487.492	503.160	1.381.064	293.691	399.183	592.129	486.870
Venta de activos físicos	2.544	794	1.355	1.839	204	553	3.190	2.808	133	182	536	4.151
Inversión	228.035	302.732	260.658	262.189	244.623	278.207	314.110	933.662	33.117	192.781	275.062	252.742
Transferencias de capital	254.186	259.238	233.627	204.809	206.786	209.837	192.240	450.210	260.707	206.584	317.604	238.279
Total ingresos (5)	1.490.573	2.738.149	2.705.696	3.164.873	2.968.346	2.926.035	2.917.847	3.174.488	3.702.418	3.218.076	3.120.623	6.083.944
Total gastos (6)	3.216.082	3.524.056	3.345.017	3.522.449	3.815.297	3.181.698	3.255.710	5.529.950	2.976.802	3.126.138	4.211.097	3.417.766
Prést. neto/endeud. neto	-1.725.509	-785.908	-639.321	-357.575	-846.951	-255.663	-337.864	-2.355.462	725.616	91.938	-1.090.475	2.666.178
Transac. en activos financieros												
Adquisic. neta de activos financ.	-1.110.012	2.813.701	-432.607	17.205	-936.614	862.149	-205.403	-2.424.343	-464.058	1.262.637	-1.525.455	2.603.948
Préstamos	25.196	57.083	51.780	44.104	49.295	29.685	11.812	93.743	-247.124	-1.220	31.752	48.853
Otorgamiento de préstamos	52.925	86.117	82.928	77.110	85.107	54.413	56.082	144.073	33.557	41.582	57.833	73.350
Recuperación de préstamos	27.730	29.034	31.148	33.005	35.811	24.729	44.270	50.331	280.681	42.802	26.081	24.497
Títulos y valores	568.330	2.770.967	-511.895	-159.644	-922.636	833.070	-293.939	-2.113.924	49.882	944.575	-1.542.268	367.438
Inversión financiera	638.552	3.095.771	-502.131	36.161	-663.042	846.572	-292.770	-2.100.128	1.913.231	1.374.171	-1.181.097	588.212
Venta de activos financieros	70.222	324.804	9.763	195.805	259.595	13.503	1.169	13.796	1.863.349	429.596	361.172	220.774
Operaciones de cambio	-2.862	191	677	-1.940	1.083	-1.157	-1.432	17.295	-409	-3.860	1.994	1.175
Caja	-1.700.676	-14.540	26.831	134.685	-64.356	551	78.156	-421.457	-266.407	323.142	-16.933	2.186.482
Fondos espec.- FCC y FEPCDP	0	0	0	0	0	0	0	0	0	0	0	0
Giros	0	0	0	0	0	0	0	0	0	0	0	0
Depósitos	0	0	0	0	0	0	0	0	0	0	0	0
Fondos espec. Ajust. por rezag. (7)	0	0	0	0	0	0	0	0	0	0	0	0
Anticipo de gastos	0	0	0	0	0	0	0	0	0	0	0	0
Pasivos netos incurridos	615.497	3.599.609	206.714	374.780	-89.663	1.117.811	132.461	-68.881	-1.189.674	1.170.699	-434.980	-62.230
Endeudamiento externo neto	343	1.361.982	93.837	-9.975	-9.663	-2.849	11.005	1.373	-6.151	1.238.636	39.310	2.905
Endeudamiento	2.869	1.567.926	96.889	0	0	0	12.848	21.978	62	1.827.482	53.621	6.052
Bonos	0	1.563.856	98.726	0	0	0	382	0	0	1.807.922	0	0
Resto	2.869	4.070	-1.836	0	0	0	12.465	21.978	62	19.559	53.621	6.052
Amortizaciones	2.526	205.944	3.052	9.975	9.663	2.849	1.842	20.605	6.213	588.846	14.312	3.147
Endeudamiento interno neto	668.382	2.295.491	172.765	450.694	-12.560	1.185.150	182.942	-7.099	-1.129.462	-20.760	-423.658	-18.756
Endeudamiento	682.948	2.296.755	655.621	469.373	0	1.194.320	187.188	0	0	0	0	0
Bonos	682.948	2.296.755	655.621	469.373	0	1.194.320	187.188	0	0	0	0	0
Resto	0	0	0	0	0	0	0	0	0	0	0	0
Amortizaciones	14.566	1.264	482.856	18.679	12.560	9.170	4.246	7.099	1.129.462	20.760	423.658	18.756
Bonos de reconocimiento	-53.229	-57.865	-59.888	-65.938	-67.440	-64.489	-61.486	-63.155	-54.061	-47.177	-50.632	-46.379
Financiamiento	-1.725.509	-785.908	-639.321	-357.575	-846.951	-255.663	-337.864	-2.355.462	725.616	91.938	-1.090.475	2.666.178

Fuente: Dirección de Presupuestos, Ministerio de Hacienda.



CUADRO 10.2
Estado de operaciones del Gobierno Central Total, trimestral
(Millones de pesos)

	2015 IV	2016 I	II	III	IV	2017 I	II	III	IV	2018 I
Transac. que afect. el patrim. neto										
Ingresos	8.938.726	9.538.894	8.446.642	8.045.910	8.679.955	9.526.700	9.653.712	8.835.516	9.011.819	10.040.266
Ingresos tributarios netos	7.415.838	8.129.984	7.035.621	6.585.730	7.246.832	7.811.251	8.242.579	7.250.220	7.450.018	8.271.734
Cobre	95.217	127.773	750	681	230	0	3.009	114.493	71.134	235.444
Imposiciones previsionales	582.223	553.722	621.595	621.204	644.898	650.092	653.055	647.064	677.347	695.993
Donaciones (1)	35.716	15.544	22.045	18.191	32.185	332.163	26.459	23.529	29.647	35.273
Rentas de la propiedad (2)	237.662	148.796	165.927	232.987	187.570	133.925	174.818	250.172	194.248	141.953
Ingresos de operación	206.499	234.998	211.491	234.927	220.107	246.682	223.982	242.466	235.628	257.621
Otros ingresos	365.572	328.078	389.213	352.189	348.133	352.587	329.812	307.572	353.797	402.249
Gastos	8.346.090	7.464.453	7.831.034	8.531.011	9.046.478	8.320.142	8.368.988	9.270.070	9.589.091	9.026.079
Personal	1.877.779	1.954.913	1.947.320	1.961.761	2.062.176	2.136.854	2.040.804	2.185.150	2.214.207	2.283.854
Bs. y Ss. de cons. y produc.	1.065.083	629.586	757.018	828.807	1.051.829	673.372	787.624	870.650	1.178.067	713.100
Intereses	55.176	481.039	59.201	568.978	45.852	611.262	66.182	639.816	51.937	696.140
Subsidios y donaciones (1)	3.714.619	2.667.153	3.386.096	3.505.644	4.167.174	3.089.249	3.727.578	3.812.744	4.368.726	3.446.910
Prestaciones previsionales (3)	1.619.361	1.719.320	1.670.338	1.647.350	1.694.323	1.790.241	1.721.393	1.744.206	1.755.010	1.869.752
Otros	14.074	12.441	11.060	18.470	25.124	19.165	25.407	17.503	21.143	16.323
Resultado operativo bruto	592.637	2.074.441	615.608	-485.101	-366.523	1.206.557	1.284.724	-434.553	-577.272	1.014.187
Transac. en activos n/financieros										
Adquisic. neta de activos n/financ.	2.797.371	1.208.767	1.553.640	1.503.740	2.320.084	1.224.499	1.535.913	1.409.294	2.371.716	1.284.925
Venta de activos físicos	9.827	6.782	7.774	8.641	13.556	2.700	3.575	3.399	6.551	850
Inversión	1.640.282	611.431	811.780	802.682	1.342.059	576.080	771.162	767.471	1.525.979	500.882
Transferencias de capital	1.166.917	604.118	749.634	709.698	991.580	651.120	768.326	645.222	852.288	784.894
Total ingresos (4)	8.948.553	9.545.676	8.454.415	8.054.551	8.693.511	9.529.400	9.657.287	8.838.915	9.018.369	10.041.116
Total gastos (5)	11.153.288	8.680.002	9.392.448	10.043.392	11.380.117	9.547.342	9.908.476	10.682.763	11.967.358	10.311.854
Prést. neto/endeud. neto	-2.204.735	865.673	-938.032	-1.988.841	-2.686.607	-17.942	-251.189	-1.843.848	-2.948.988	-270.738
Transac. en activos financieros										
Adquisic. neta de activos financ.	-1.257.888	1.288.178	2.590.470	-1.376.331	-1.731.387	-319.995	3.880.707	-1.352.017	-1.767.597	-724.693
Préstamos	109.223	-164.059	-2.570	-3.530	27.726	-200.768	104.228	145.179	135.239	-216.592
Otorgamiento de préstamos	166.100	49.363	67.928	56.150	153.267	88.160	184.655	245.144	254.569	132.971
Recuperación de préstamos	56.877	213.422	70.498	59.680	125.541	288.928	80.427	99.965	119.329	349.563
Títulos y valores	-1.571.955	2.013.686	2.704.231	-1.222.812	-1.934.579	291.116	3.900.975	-1.594.175	-1.574.793	-547.811
Inversión financiera	-1.096.993	4.708.775	3.903.709	-837.832	-1.735.322	4.114.237	4.188.367	-1.129.013	-1.546.326	2.106.305
Venta de activos financieros	474.962	2.695.089	1.199.478	384.981	199.257	3.823.121	287.391	465.163	28.467	2.654.116
Operaciones de cambio	-2.580	-1.440	-7.923	-810	-6.765	2.096	-225	-180	14.707	-2.274
Caja	207.424	-560.010	-103.268	-149.179	182.230	-412.439	-124.271	97.160	-342.751	41.985
Fondos espec. (6)	0	0	0	0	0	0	0	0	0	0
Giros	0	0	0	0	0	0	0	0	0	0
Depósitos	0	0	0	0	0	0	0	0	0	0
Fondos espec. Ajust. por rezag.	0	0	0	0	0	0	0	0	0	0
Anticipo de gastos	0	0	0	0	0	0	0	0	0	0
Pasivos netos incurridos	946.847	422.504	3.528.502	612.510	955.220	-302.053	4.131.896	491.831	1.181.391	-453.955
Endeudamiento externo neto	-12.339	1.430.426	-33.689	2.288	4.344	-22.865	1.353.374	74.199	9.529	1.271.795
Endeudamiento	27.744	1.888.214	40	24.985	32.225	-1.014	1.570.912	96.889	34.825	1.881.165
Bonos	0	1.877.982	0	0	0	-1.014	1.563.856	98.726	382	1.807.922
Resto	27.744	10.232	40	24.985	32.225	0	7.056	-1.836	34.443	73.243
Amortizaciones	40.083	457.788	33.729	22.697	27.880	21.852	217.537	22.691	25.296	609.370
Endeudamiento interno neto	1.206.958	-802.121	3.748.089	811.042	1.176.423	-102.954	2.944.970	610.899	1.360.992	-1.573.881
Endeudamiento	1.237.772	0	11.640.359	5.141.896	1.223.654	1.045.231	2.979.703	1.124.994	1.381.508	0
Bonos	1.237.772	0	11.640.359	5.141.896	1.223.654	1.045.231	2.979.703	1.124.994	1.381.508	0
Resto	0	0	0	0	0	0	0	0	0	0
Amortizaciones	30.814	802.121	7.892.269	4.330.854	47.231	1.148.185	34.734	514.095	20.515	1.573.881
Bonos de reconocimiento	-247.772	-205.801	-185.898	-200.819	-225.548	-176.233	-166.448	-193.267	-189.130	-151.869
Financiamiento	-2.204.735	865.673	-938.032	-1.988.841	-2.686.606	-17.942	-251.189	-1.843.848	-2.948.988	-270.738

Fuente: Dirección de Presupuestos, Ministerio de Hacienda.

XI. ECONOMÍA INTERNACIONAL



CUADRO 11.1 Crecimiento del producto interno bruto de las principales economías

(Porcentaje)

	Estados Unidos		Zona euro (1)		Japón		América Latina (2)	
	Variación respecto de igual período del año anterior	Variación trimestre a trimestre anualizada	Variación respecto de igual período del año anterior	Variación trimestre a trimestre anualizada	Variación respecto de igual período del año anterior	Variación trimestre a trimestre anualizada	Variación respecto de igual período del año anterior	Variación trimestre a trimestre anualizada
2014 Prom.	2,6	--	1,3	--	0,4	--	0,9	--
2015 Prom.	2,9	--	2,0	--	1,4	--	-0,4	--
2016 Prom.	1,5	--	1,8	--	1,0	--	-1,8	--
2017 Prom.	2,3	--	2,6	--	1,7	--	--	--
2016 II	1,2	2,2	1,7	1,3	0,8	0,9	-1,9	-0,3
III	1,5	2,8	1,7	1,7	0,9	0,8	-1,9	-0,7
IV	1,8	1,8	2,0	2,7	1,5	1,0	-1,3	0,6
2017 I	2,0	1,2	2,1	2,7	1,4	2,7	0,5	2,6
II	2,2	3,1	2,5	3,0	1,6	2,1	0,6	0,1
III	2,3	3,2	2,8	2,9	2,0	2,0	1,2	1,5
IV	2,6	2,9	2,8	2,8	1,9	1,0	--	--
2018 I	2,8	2,2	2,5	1,5	1,1	-0,6	--	--

Fuente: Bloomberg.

CUADRO 11.1 Crecimiento del producto interno bruto de las principales economías (continuación)

(Porcentaje)

	Asia emergente (3)		Europa emergente (4)		PIB Socios comerciales (5)		PIB mundial (6)	
	Variación respecto de igual período del año anterior	Variación trimestre a trimestre anualizada	Variación respecto de igual período del año anterior	Variación trimestre a trimestre anualizada	Variación respecto de igual período del año anterior	Variación trimestre a trimestre anualizada	Variación respecto de igual período del año anterior	Variación trimestre a trimestre anualizada
2014 Prom.	6,4	--	1,6	--	13,9	--	3,6	--
2015 Prom.	6,2	--	-0,3	--	13,3	--	3,5	--
2016 Prom.	6,3	--	0,7	--	12,2	--	3,1	--
2017 Prom.	--	--	--	--	--	--	--	--
2016 II	6,3	6,6	0,6	-0,4	3,1	3,6	3,2	3,7
III	6,1	5,6	0,5	1,8	3,0	2,9	3,0	2,4
IV	6,2	5,7	1,1	2,7	3,2	3,6	3,3	4,0
2017 I	6,0	6,2	1,7	3,0	3,5	4,1	3,5	3,8
II	6,0	6,3	2,6	3,0	3,5	3,5	3,5	3,7
III	6,2	6,6	2,2	0,2	3,8	4,0	3,8	3,7
IV	--	--	--	--	--	--	--	--
2018 I	--	--	--	--	--	--	--	--

Fuente: Bloomberg.



CUADRO 11.2
Índices de precios al consumidor en Estados Unidos, Zona Euro y Japón

		Estados Unidos (Promedio 1982-84=100)(1)				Zona euro (Promedio 2005=100)				Japón (Promedio 2005=100)			
		Índice	Variación porcen - tual en 12 meses	Índice menos alimentos y energía	Variación porcen - tual en 12 meses	Índice	Variación porcen - tual en 12 meses	Índice menos alimentos y energía	Variación porcen - tual en 12 meses	Índice	Variación porcen - tual en 12 meses	Índice menos alimentos y energía	Variación porcen - tual en 12 meses
2014	Prom.	236,7	1,6	237,9	1,8	100,0	0,4	99,2	0,8	99,2	2,8	99,0	1,8
2015	Prom.	237,0	0,1	242,3	1,8	100,0	0,0	100,0	0,8	100,0	0,8	100,0	1,0
2016	Prom.	240,0	1,3	247,6	2,2	100,2	0,2	100,9	0,9	99,9	-0,1	100,4	0,4
2017	Prom.	245,1	2,1	252,2	1,8	101,8	1,5	101,9	1,0	100,4	0,5	100,3	-0,1
2016	Jun	241,0	1,0	247,8	2,2	100,7	0,1	101,3	0,9	99,9	-0,3	100,5	0,5
	Jul	240,6	0,8	247,7	2,2	100,1	0,2	100,6	0,9	99,6	-0,5	100,3	0,3
	Ago	240,8	1,1	248,3	2,3	100,2	0,2	100,9	0,8	99,7	-0,5	100,4	0,2
	Sep	241,4	1,5	248,7	2,2	100,6	0,4	101,4	0,8	99,8	-0,5	100,4	0,1
	Oct	241,7	1,6	249,2	2,1	100,9	0,5	101,5	0,8	100,4	0,2	100,6	0,2
	Nov	241,4	1,7	249,2	2,1	100,8	0,6	101,3	0,8	100,4	0,5	100,5	0,1
	Dic	241,4	2,1	249,1	2,2	101,3	1,1	101,7	0,9	100,1	0,3	100,4	0,0
2017	Ene	242,8	2,5	250,1	2,3	100,5	1,8	100,0	0,9	100,0	0,5	99,9	0,1
	Feb	243,6	2,7	251,1	2,2	100,8	2,0	100,3	0,9	99,8	0,2	99,8	-0,1
	Mar	243,8	2,4	251,3	2,0	101,7	1,5	101,7	0,7	99,9	0,2	99,9	-0,3
	Abr	244,5	2,2	251,6	1,9	102,0	1,9	102,3	1,2	100,3	0,4	100,3	-0,3
	May	244,7	1,9	251,8	1,7	101,9	1,4	102,2	0,9	100,4	0,4	100,4	-0,2
	Jun	245,0	1,6	252,0	1,7	102,0	1,3	102,4	1,1	100,2	0,3	100,3	-0,2
	Jul	244,8	1,7	251,9	1,7	101,4	1,3	101,8	1,2	100,1	0,5	100,2	-0,1
	Ago	245,5	1,9	252,5	1,7	101,7	1,5	102,0	1,2	100,3	0,6	100,4	0,0
	Sep	246,8	2,2	252,9	1,7	102,1	1,5	102,5	1,1	100,5	0,7	100,3	-0,1
	Oct	246,7	2,0	253,6	1,8	102,2	1,4	102,4	0,9	100,6	0,2	100,6	0,0
	Nov	246,7	2,2	253,5	1,7	102,3	1,5	102,2	0,9	100,9	0,5	100,6	0,1
	Dic	246,5	2,1	253,6	1,8	102,7	1,4	102,7	0,9	101,2	1,1	100,5	0,1
2018	Ene	247,9	2,1	254,6	1,8	101,8	1,3	101,0	1,0	101,3	1,3	100,0	0,1
	Feb	249,0	2,2	255,8	1,8	102,0	1,1	101,4	1,0	101,3	1,5	100,2	0,4
	Mar	249,6	2,4	256,6	2,1	103,0	1,3	102,8	1,0	101,0	1,1	100,2	0,3
	Abr	250,5	2,5	257,0	2,1	103,3	1,3	103,0	0,8	100,9	0,6	100,5	0,2
	May	251,6	2,8	257,5	2,2	103,8	1,9	103,3	1,1	--	--	--	--

Fuente: Bloomberg, CEIC Data y oficinas estadísticas de cada país.

CUADRO 11.3
Índices de precios al consumidor en América Latina, Europa emergente y Asia emergente

		América Latina(1)				Europa emergente(2)				Asia emergente(3)			
		Índice	Variación porcen - tual en 12 meses	Índice menos alimentos y energía	Variación porcen - tual en 12 meses	Índice	Variación porcen - tual en 12 meses	Índice menos alimentos y energía	Variación porcen - tual en 12 meses	Índice	Variación porcen - tual en 12 meses	Índice menos alimentos y energía	Variación porcen - tual en 12 meses
2014	Prom.	153,2	5,0	145,3	4,5	197,1	6,4	182,8	6,3	151,9	3,3	135,6	2,8
2015	Prom.	162,4	6,0	152,4	4,9	216,9	10,1	202,6	10,8	156,1	2,7	139,6	2,9
2016	Prom.	172,3	6,1	160,4	5,3	229,5	5,8	215,8	6,5	160,3	2,7	142,5	2,1
2017	Prom.	179,6	4,3	166,8	4,0	241,4	5,2	226,3	4,9	163,5	1,9	145,3	2,0
2016	Jun	171,9	6,2	160,3	5,4	229,3	5,9	215,7	6,5	160,2	2,9	142,5	2,2
	Jul	172,6	6,2	160,8	5,3	230,6	6,0	216,5	6,6	160,9	2,9	142,6	2,0
	Ago	173,1	6,2	161,3	5,3	230,3	5,6	217,1	6,3	160,7	2,4	142,8	2,0
	Sep	173,6	5,9	161,7	5,1	230,6	5,3	217,6	6,0	161,2	2,5	143,0	2,0
	Oct	174,2	5,6	162,2	4,9	231,9	5,2	218,9	5,7	161,4	2,5	143,2	2,0
	Nov	174,9	5,2	162,6	4,8	232,8	4,9	219,8	5,6	161,4	2,4	143,2	1,9
	Dic	175,5	4,9	163,3	4,7	234,6	5,3	220,8	5,7	161,3	2,1	143,3	1,9
2017	Ene	176,9	4,9	163,9	4,5	237,0	5,3	221,7	5,5	162,3	2,4	144,3	2,2
	Feb	177,7	4,6	164,8	4,4	238,1	5,5	222,7	5,4	162,1	1,6	144,5	1,9
	Mar	178,5	4,7	165,5	4,4	238,9	5,5	223,8	5,4	161,9	1,6	144,6	2,0
	Abr	178,8	4,6	166,1	4,3	240,3	5,6	225,3	5,3	162,3	1,7	144,8	2,0
	May	179,0	4,4	166,4	4,1	241,0	5,5	225,9	5,0	162,5	1,7	145,0	2,0
	Jun	178,9	4,1	166,7	4,0	241,6	5,4	226,1	4,8	162,8	1,6	145,2	1,9
	Jul	179,4	3,9	167,1	3,9	241,8	4,9	226,5	4,6	163,7	1,7	145,4	2,0
	Ago	180,0	4,0	167,4	3,8	241,4	4,9	226,8	4,5	164,1	2,1	145,5	1,9
	Sep	180,3	3,9	167,7	3,7	241,8	4,9	227,6	4,6	164,5	2,0	145,7	1,9
	Oct	181,1	3,9	168,1	3,7	243,4	4,9	229,0	4,6	164,9	2,2	146,0	1,9
	Nov	182,0	4,1	168,5	3,6	244,8	5,2	229,9	4,6	165,1	2,2	145,9	1,9
	Dic	182,8	4,2	169,2	3,6	245,9	4,8	230,5	4,4	165,1	2,4	146,1	2,0
2018	Ene	183,4	3,7	169,4	3,3	247,1	4,2	230,9	4,1	166,1	2,3	146,7	1,7
	Feb	184,0	3,6	170,0	3,2	247,8	4,1	231,4	3,9	167,0	3,1	147,3	1,9
	Mar	184,4	3,3	170,5	3,0	248,9	4,2	232,2	3,7	166,0	2,5	147,2	1,8
	Abr	184,5	3,2	170,7	2,8	250,9	4,4	234,3	4,0	166,0	2,3	147,5	1,8
	May	184,8	3,3	171,0	2,8	252,6	4,8	235,5	4,2	--	--	147,7	1,8

Fuente: Bloomberg, CEIC Data y oficinas estadísticas de cada país.

**CUADRO 11.4**
Precios de productos básicos no alimentos

		Cobre refinado BML (1) US\$/lb	Petróleo WTI (2) US\$/baril	Petróleo Brent (2) US\$/baril	Gasolina en EE.UU. US\$/m3	Diesel cent.US\$/galón (3)	Propano cent.US\$/galón DTN	Kerosene US\$/m3 (4)	Gas natural US\$/millón unidades(5)	Celulosa US\$/t (6)	Onza troy de oro US\$/oz (7)	Onza troy de plata US\$/oz (7)	Molibdeno US\$/lb
2014	Prom.	3,1	93,0	98,9	655,9	270,9	103,9	685,8	4,4	925,3	1.266,2	19,1	11,7
2015	Prom.	2,5	48,7	52,3	409,9	157,5	45,9	383,4	2,6	856,6	1.160,1	15,7	6,8
2016	Prom.	2,2	43,2	44,1	351,4	131,6	48,6	312,0	2,5	802,2	1.247,6	17,1	6,5
2017	Prom.	2,8	50,9	54,4	423,1	162,0	76,8	388,9	3,0	882,3	1.258,5	17,1	8,2
2016	Jun	2,1	48,8	48,5	393,7	145,8	50,7	353,1	2,6	805,8	1.276,2	17,3	7,9
	Jul	2,2	44,7	45,1	356,4	133,4	47,8	316,6	2,8	811,6	1.339,8	20,0	6,8
	Ago	2,2	44,8	46,1	376,1	137,7	45,0	326,3	2,8	811,8	1.338,4	19,5	7,2
	Sep	2,1	45,2	46,2	367,7	139,8	49,8	333,2	3,0	809,9	1.326,5	19,3	7,1
	Oct	2,1	49,9	49,7	391,5	154,1	58,0	368,4	2,9	809,0	1.265,8	17,7	6,9
	Nov	2,5	45,6	46,4	345,0	141,9	53,8	335,7	2,5	808,8	1.234,2	17,3	6,9
	Dic	2,6	52,0	54,1	413,3	160,4	64,1	380,2	3,6	808,8	1.150,5	16,4	6,7
2017	Ene	2,6	52,5	54,9	419,0	158,7	75,9	388,8	3,3	809,0	1.192,5	16,8	7,3
	Feb	2,7	53,4	55,5	409,0	160,8	77,1	394,7	2,8	816,6	1.235,0	17,9	7,8
	Mar	2,6	49,6	52,0	402,5	150,0	61,9	365,0	2,9	825,4	1.231,3	17,6	8,5
	Abr	2,6	51,1	53,0	427,3	155,8	65,1	373,9	3,1	838,2	1.271,2	18,1	9,1
	May	2,5	48,5	50,9	400,5	147,8	64,1	354,9	3,1	856,4	1.245,5	16,8	8,5
	Jun	2,6	45,2	46,9	378,1	138,5	59,2	327,1	2,9	886,8	1.260,0	16,9	7,5
	Jul	2,7	46,7	48,7	401,6	148,8	66,3	351,6	3,0	890,2	1.237,7	16,2	7,4
	Ago	2,9	48,0	51,4	434,5	160,2	76,0	374,5	2,9	890,8	1.284,2	17,0	8,3
	Sep	3,0	49,8	55,2	455,6	177,1	88,6	415,2	3,0	902,6	1.315,4	17,5	8,8
	Oct	3,1	51,6	57,6	435,8	175,4	93,9	413,7	2,9	917,9	1.280,9	16,9	8,5
	Nov	3,1	56,7	62,6	463,7	184,9	98,3	448,5	3,0	957,5	1.282,1	17,0	8,6
	Dic	3,1	57,9	64,2	449,7	186,5	95,3	460,3	2,8	992,2	1.267,0	16,2	--
2018	Ene	3,2	63,7	69,0	490,5	199,7	94,4	494,1	2,8	1.023,4	1.330,7	17,2	--
	Feb	3,2	62,2	65,4	469,9	189,7	83,0	454,7	2,8	1.064,5	1.331,7	16,6	--
	Mar	3,1	62,8	66,5	479,1	188,7	78,4	456,1	2,8	1.088,7	1.326,4	16,5	--
	Abr	3,1	66,3	71,6	519,7	203,0	81,2	501,2	2,8	1.120,5	1.335,0	16,6	--
	May	3,1	70,0	76,7	552,4	218,1	91,5	536,6	2,8	1.160,6	1.303,3	16,5	--

Fuente: Bloomberg.

CUADRO 11.5
Precios de productos básicos alimentos

		Harina de pescado US\$/ton. métrica	Trigo US\$/ton. métrica	Maíz US\$/ton. métrica	Arroz US\$/ton. métrica	Café US\$/libra	FAO: Aceites índice 2009=100	FAO: Cereales índice 2009=100	FAO: Carne índice 2009=100	FAO: Azúcar índice 2009=100	FAO: Lácteos índice 2009=100	FAO: Total índice 2009=100
2014	Prom.	1.875,8	216,0	158,9	307,4	198,2	119,9	110,5	149,2	93,8	158,1	128,5
2015	Prom.	1.895,6	186,4	144,9	243,8	149,8	97,4	93,5	126,4	74,1	113,2	104,4
2016	Prom.	1.691,1	158,0	135,8	228,3	155,5	108,6	84,6	117,5	99,5	108,7	102,9
2017	Prom.	1.502,3	155,0	132,1	243,8	154,0	111,8	87,3	128,0	88,2	142,9	111,2
2016	Jun	1.922,0	172,5	156,8	246,1	157,7	107,3	90,3	120,3	107,3	97,4	104,4
	Jul	1.756,7	151,2	131,6	230,4	165,2	104,3	85,3	121,7	108,3	100,5	103,5
	Ago	1.772,0	146,4	121,7	215,7	161,4	112,0	82,7	124,0	111,0	109,2	106,1
	Sep	1.590,0	137,6	121,0	211,7	168,1	114,0	81,1	123,2	118,4	124,3	108,9
	Oct	1.580,0	139,8	129,2	223,6	171,1	111,3	81,9	122,0	122,5	129,1	109,7
	Nov	1.590,0	142,4	127,7	210,6	178,2	116,3	81,4	122,8	111,6	131,7	109,5
	Dic	1.587,5	144,6	130,8	211,2	158,3	121,3	81,9	118,1	102,0	136,1	108,5
2017	Ene	1.543,8	152,7	135,9	213,3	165,6	123,5	84,6	119,5	112,1	136,3	111,2
	Feb	1.497,5	156,7	137,9	208,3	164,3	118,4	86,7	121,3	111,9	137,2	111,8
	Mar	1.501,0	149,0	136,3	212,6	159,0	111,1	85,1	124,3	99,7	134,1	109,4
	Abr	1.485,0	144,2	135,5	217,8	155,8	106,7	84,1	127,3	90,7	129,7	107,6
	May	1.396,7	149,7	136,3	229,2	153,5	111,8	85,2	129,9	88,6	136,4	110,2
	Jun	1.405,0	161,8	135,1	248,5	148,9	107,5	88,8	132,1	76,7	147,6	111,7
	Jul	1.427,5	182,0	139,9	262,1	155,4	106,3	93,4	131,6	80,6	153,0	114,1
	Ago	1.474,0	151,2	128,8	271,1	158,0	109,0	88,1	131,1	79,2	155,2	112,9
	Sep	1.460,0	155,6	126,5	274,4	153,6	113,9	87,4	130,9	79,3	158,4	113,8
	Oct	1.486,3	154,9	125,3	262,0	145,0	112,7	87,9	130,2	79,1	151,7	112,5
	Nov	1.560,0	151,6	122,5	259,9	145,6	114,1	88,2	130,0	82,6	144,3	111,9
	Dic	1.787,5	150,8	125,3	263,6	144,5	107,7	87,8	127,6	79,3	130,3	107,7
2018	Ene	1.922,0	156,7	127,7	263,6	147,4	108,1	90,2	126,0	77,7	127,1	107,3
	Feb	2.003,3	167,0	135,5	269,4	145,9	104,7	92,8	128,2	74,8	135,0	109,2
	Mar	1.735,0	171,8	140,7	271,3	143,1	103,9	95,4	128,6	72,1	139,4	110,4
	Abr	1.636,3	173,6	141,8	282,9	143,9	102,4	97,2	128,2	68,5	144,2	110,9
	May	1.552,0	186,8	146,6	270,2	144,5	99,8	99,5	127,5	68,1	152,0	112,3

Fuente: Bloomberg y FAO.



CUADRO 11.6 Índices de bolsas externas

(Valores nominales, promedios)

	Mercados desarrollados(1)		América Latina (2)		Asia emergente (3)		Europa emergente (4)	
	Índice 31 diciembre 1969=100	% Var. en 12 meses	Índice 31 diciembre 1987=100	% Var. en 12 meses	Índice 31 diciembre 1987=100	% Var. en 12 meses	Índice 31 diciembre 1987=100	% Var. en 12 meses
2014 Prom.	1.693,9	13,4	3.183,0	-7,8	456,8	4,9	394,1	-12,1
2015 Prom.	1.718,5	1,5	2.331,2	-26,4	450,7	-1,0	293,5	-25,4
2016 Prom.	1.663,8	-3,1	2.190,7	-3,5	411,9	-7,6	265,9	-8,5
2017 Prom.	1.931,0	16,0	2.692,5	24,0	514,7	24,8	316,1	19,2
2016 Jun	1.654,2	-6,6	2.132,7	-15,8	402,0	-16,7	267,4	-14,6
Jul	1.687,9	-3,7	2.328,8	-3,1	419,0	-7,5	266,8	-10,9
Ago	1.725,9	1,1	2.445,2	14,6	439,8	6,3	271,9	-0,5
Sep	1.720,4	6,8	2.391,8	22,3	448,0	13,9	274,5	-3,9
Oct	1.703,6	1,9	2.529,4	24,5	447,5	6,4	275,7	-0,5
Nov	1.698,2	0,2	2.361,5	16,7	426,2	2,4	269,1	-1,7
Dic	1.750,2	5,0	2.283,8	21,5	421,2	4,4	289,2	16,2
2017 Ene	1.783,5	14,7	2.444,0	46,3	435,1	17,2	299,5	32,5
Feb	1.822,8	19,3	2.601,8	49,0	455,8	23,6	305,6	31,9
Mar	1.849,8	14,1	2.600,9	26,1	468,2	18,1	300,0	13,6
Abr	1.852,1	11,4	2.628,6	20,3	477,0	16,7	303,0	8,0
May	1.897,9	14,8	2.610,5	22,5	497,4	26,8	312,5	14,7
Jun	1.924,8	16,4	2.528,4	18,6	512,0	27,4	303,9	13,6
Jul	1.941,6	15,0	2.671,3	14,7	525,0	25,3	311,2	16,7
Ago	1.951,3	13,1	2.816,2	15,2	536,5	22,0	322,4	18,5
Sep	1.982,1	15,2	2.948,5	23,3	547,7	22,2	334,3	21,8
Oct	2.024,5	18,8	2.924,8	15,6	562,4	25,7	331,8	20,4
Nov	2.046,6	20,5	2.775,7	17,5	581,5	36,4	332,2	23,5
Dic	2.086,6	19,2	2.754,3	20,6	573,7	36,2	335,8	16,1
2018 Ene	2.186,9	22,6	3.040,1	24,4	618,2	42,1	369,0	23,2
Feb	2.118,6	16,2	3.085,9	18,6	599,3	31,5	369,4	20,9
Mar	2.101,8	13,6	3.055,9	17,5	601,8	28,5	360,7	20,2
Abr	2.084,9	12,6	3.023,4	15,0	588,7	23,4	338,4	11,7
May	2.108,6	11,1	2.756,8	5,6	586,5	17,9	325,1	4,0

Fuente: Bloomberg.



CUADRO 11.7 Tasas de interés externas (1)

(Promedios mensuales, porcentaje)

	Política monetaria			Bonos de gobierno a 10 años			Libor (3)					
	EE.UU.	Zona Euro	Japón (2)	EE.UU.	Zona Euro	Japón	90 días			180 días		
							Dólar	Euro	Yen	Dólar	Euro	Yen
2014 Prom.	0,25	0,16	0,10	2,53	1,23	0,55	0,23	0,18	0,13	0,33	0,27	0,18
2015 Prom.	0,26	0,05	0,10	2,13	0,54	0,36	0,32	0,06	0,09	0,49	0,15	0,13
2016 Prom.	0,51	0,01	0,10	1,84	0,14	-0,04	0,74	0,06	-0,02	1,06	0,15	0,01
2017 Prom.	1,10	0,00	0,10	2,33	0,37	0,06	1,26	0,06	-0,02	1,48	0,15	0,02
2016 Jun	0,50	0,00	0,10	1,64	0,01	-0,15	0,65	0,06	-0,03	0,94	0,15	-0,01
Jul	0,50	0,00	0,10	1,49	-0,09	-0,25	0,70	0,06	-0,03	1,00	0,15	-0,03
Ago	0,50	0,00	0,10	1,56	-0,07	-0,08	0,81	0,06	-0,02	1,20	0,15	0,01
Sep	0,50	0,00	0,10	1,63	-0,05	-0,04	0,85	0,06	-0,03	1,25	0,15	-0,00
Oct	0,50	0,00	0,10	1,76	0,04	-0,06	0,88	0,06	-0,02	1,26	0,15	0,01
Nov	0,50	0,00	0,10	2,15	0,24	-0,01	0,91	0,06	-0,06	1,27	0,15	0,01
Dic	0,65	0,00	0,10	2,49	0,29	0,06	0,98	0,06	-0,04	1,31	0,15	0,01
2017 Ene	0,75	0,00	0,10	2,43	0,35	0,06	1,03	0,06	-0,02	1,34	0,15	0,02
Feb	0,75	0,00	0,10	2,42	0,32	0,09	1,04	0,06	-0,01	1,35	0,15	0,03
Mar	0,89	0,00	0,10	2,48	0,39	0,07	1,13	0,06	0,00	1,43	0,15	0,03
Abr	1,00	0,00	0,10	2,29	0,25	0,03	1,16	0,06	0,02	1,42	0,15	0,04
May	1,00	0,00	0,10	2,30	0,38	0,04	1,19	0,06	-0,01	1,42	0,15	0,02
Jun	1,15	0,00	0,10	2,19	0,29	0,06	1,26	0,06	-0,01	1,43	0,15	0,02
Jul	1,25	0,00	0,10	2,32	0,54	0,08	1,31	0,06	-0,01	1,46	0,15	0,01
Ago	1,25	0,00	0,10	2,21	0,42	0,05	1,31	0,06	-0,03	1,45	0,15	-0,00
Sep	1,25	0,00	0,10	2,20	0,41	0,03	1,32	0,06	-0,03	1,47	0,15	-0,00
Oct	1,25	0,00	0,10	2,36	0,43	0,07	1,36	0,06	-0,04	1,54	0,15	-0,00
Nov	1,25	0,00	0,10	2,35	0,36	0,04	1,43	0,06	-0,03	1,63	0,15	0,00
Dic	1,40	0,00	0,10	2,41	0,35	0,05	1,60	0,06	-0,02	1,77	0,15	0,02
2018 Ene	1,50	0,00	0,10	2,57	0,55	0,08	1,73	0,06	-0,03	1,91	0,15	0,02
Feb	1,50	0,00	0,10	2,86	0,72	0,07	1,87	0,06	-0,06	2,09	0,15	0,00
Mar	1,59	0,00	0,10	2,84	0,59	0,05	2,17	0,06	-0,05	2,35	0,15	0,01
Abr	1,75	0,00	0,10	2,87	0,55	0,05	2,35	0,06	-0,04	2,49	0,15	0,02
May	1,75	0,00	0,10	2,98	0,52	0,05	2,34	0,06	-0,03	2,50	0,15	0,02

Fuente: Bloomberg.

CUADRO 11.8 Spreads soberanos: EMBI global spread (1)

(Promedios mensuales, puntos base)

	Global	Chile	América Latina (2)	Asia (3)	Europa (4)
2014 Prom.	330	143	407	206	287
2015 Prom.	415	186	541	224	348
2016 Prom.	409	200	536	221	302
2017 Prom.	325	130	429	164	242
2016 Jun	418	206	541	233	303
Jul	386	177	495	209	290
Ago	367	164	473	190	282
Sep	361	176	463	191	273
Oct	357	173	453	192	275
Nov	379	179	490	201	293
Dic	371	162	482	199	283
2017 Ene	354	150	463	184	271
Feb	338	132	442	173	259
Mar	329	132	431	166	253
Abr	331	137	431	173	250
May	320	133	420	167	237
Jun	324	132	430	166	240
Jul	327	131	435	163	243
Ago	325	124	435	163	234
Sep	314	127	416	157	224
Oct	306	122	407	147	226
Nov	320	125	422	153	244
Dic	313	118	419	152	229
2018 Ene	298	111	410	146	211
Feb	308	117	420	156	217
Mar	319	123	423	167	234
Abr	322	124	422	171	246
May	352	135	458	185	277

Fuente: JP Morgan Chase.

XII. EXPECTATIVAS ECONÓMICAS



CUADRO 12.1
Encuesta de Expectativas Económicas, mensual, distintos indicadores (BCCh) (1)
 (Mediana)

	2017 Nov	Dic	2018 Ene	Feb	Mar	Abr	May	Jun
Inflación (Variación porcentual del IPC)								
En el mes	0,0	0,1	0,1	0,1	0,3	0,2	0,2	0,2
En el mes siguiente	0,1	0,2	0,1	0,4	0,2	0,2	0,2	0,2
En 11 meses (Variación en 12 meses)	2,5	2,7	2,6	2,6	2,6	2,7	2,8	2,9
En 23 meses (Variación en 12 meses)	3,0	3,0	3,0	3,0	3,0	3,0	3,0	3,0
Diciembre 2018 (Variación en 12 meses)	2,8	2,7	2,6	2,6	2,6	2,5	2,6	2,8
Diciembre 2019 (Variación en 12 meses)	3,0	3,0	3,0	3,0	3,0	3,0	3,0	3,0
Tasa de Política Monetaria (TPM) (%) (2)								
En siguiente reunión	2,50	2,50	2,50	2,50	2,50	2,50	2,50	2,50
En sub-siguiente reunión	2,50	2,50	2,50	2,50	2,50	2,50	2,50	2,50
Dentro de 5 meses	2,50	2,50	2,50	2,50	2,50	2,50	2,50	2,50
Dentro de 11 meses	2,75	2,75	2,75	2,75	2,75	2,75	2,75	3,00
Dentro de 17 meses	3,00	3,00	3,00	3,00	3,00	3,00	3,00	3,25
Dentro de 23 meses	3,25	3,25	3,25	3,25	3,50	3,50	3,50	3,50
Diciembre 2017	--	--	--	--	--	--	--	--
Diciembre 2018	2,75	2,75	2,75	2,75	2,75	2,50	2,50	2,50
Tasa BCU 5 años (%) (2)								
Dentro de 2 meses	1,2	1,3	1,4	1,3	1,3	1,3	1,3	1,2
Dentro de 11 meses	1,3	1,5	1,5	1,5	1,5	1,4	1,4	1,4
Dentro de 23 meses	1,5	1,6	1,7	1,7	1,7	1,6	1,6	1,6
Tasa BCP 5 años (%) (2)								
Dentro de 2 meses	3,8	4,0	4,0	4,0	4,0	4,0	4,0	4,0
Dentro de 11 meses	4,0	4,2	4,3	4,3	4,3	4,3	4,3	4,3
Dentro de 23 meses	4,3	4,4	4,5	4,5	4,5	4,5	4,5	4,5
Tipo de Cambio (\$ por US\$1) (2)								
Dentro de 2 meses	630	640	610	610	600	605	620	625
Dentro de 11 meses	630	640	620	610	610	610	620	620
Dentro de 23 meses	640	640	625	615	615	615	625	630
Imacec (Variación en 12 meses)								
Un mes atrás	3,0	2,3	2,6	3,0	4,2	4,0	4,4	4,2
Imacec no minero (Variación en 12 meses)								
Un mes atrás	--	--	2,5	2,9	3,3	2,9	3,2	4,0
PIB (Variación en 12 meses)								
En el trimestre calendario de la encuesta	2,7	2,5	3,1	3,3	3,9	3,8	4,0	4,5
Año 2018	3,0	3,0	3,2	3,2	3,5	3,6	3,6	3,8
Año 2019	3,3	3,3	3,5	3,5	3,7	3,7	3,7	3,8
Año 2020	--	--	--	--	3,8	3,6	3,7	3,9
PIB no minero (Variación en 12 meses)								
En el trimestre calendario de la encuesta	--	--	2,9	3,0	3,2	3,5	3,3	4,2
Año 2018	--	--	3,0	3,1	3,3	3,3	3,4	3,7
Año 2019	--	--	3,5	3,5	3,6	3,6	3,6	3,8
Año 2020	--	--	--	--	3,7	3,7	3,7	3,8



CUADRO 12.2
Evolución encuesta de operadores financieros (EOF)
 (Variables y períodos del pronóstico, mediana)

	1Q-01-2018	2Q-01-2018	Post RPM Febrero 2018	Pre RPM Marzo 2018	Post RPM Marzo 2018	Pre RPM Mayo 2018	Post RPM Mayo 2018	Pre RPM jun 2018
Inflación (variación IPC en %)								
Mes actual	0,17	0,20	0,10	0,32	0,20	0,10	0,20	0,20
1 mes adelante	--	--	0,30	0,20	0,20	0,20	0,20	0,20
2 meses adelante	--	--	0,20	0,20	0,18	0,10	0,20	0,20
12 meses adelante (1 al 12)	2,43	2,50	2,43	2,50	2,50	2,50	2,80	2,85
12 meses siguientes (13 al 24)	2,80	2,80	2,80	2,90	2,80	2,80	2,95	3,00
Expectativas de TPM (%)								
Mes actual	2,50	2,50	2,50	2,50	2,50	2,50	2,50	2,50
1 reunión adelante	--	--	2,50	2,50	2,50	2,50	2,50	2,50
2 reuniones adelante (3 meses siguientes)	2,50	2,50	2,50	2,50	2,50	2,50	2,50	2,50
3 reuniones adelante	--	--	2,50	2,50	2,50	2,50	2,50	2,50
4 reuniones adelante (6 meses siguientes)	2,50	2,50	2,50	2,50	2,50	2,50	2,50	2,75
12 meses adelante	2,75	2,75	3,00	2,75	2,75	2,75	3,00	3,00
24 meses adelante	3,00	3,00	3,50	3,50	3,50	3,50	3,50	3,50
Expectativas de tipo de cambio								
7 días adelante	607,00	605,00	595,00	600,00	605,00	603,00	630,00	630,00
28 días adelante	--	--	595,00	601,00	605,00	605,00	625,00	623,00
3 meses adelante	610,00	605,00	--	--	--	--	--	--
a fin de año	610,00	610,00	--	--	--	--	--	--



CUADRO 12.3 Expectativas de inflación.

(Porcentajes)

	Seguros de inflación (1)		Compensación inflacionaria Spot Swap (2)(3)		Compensación inflacionaria Forward Swap (2)(4)		Compensación inflacionaria Forward Bonos (2)(4)		IPEC (5)	IMCE (6)
	Mes Actual	Mes Sgte.	1 año	2 años	3 en 2	5 en 5	3 en 2	5 en 5	12 meses	12 meses
2014 Prom.	0,16	0,20	2,73	2,73	2,97	3,32	3,17	3,08	53,07	3,7
2015 Prom.	0,28	0,28	3,25	3,01	2,89	3,15	3,12	3,02	52,79	4,0
2016 Prom.	0,26	0,25	3,03	2,93	2,90	3,08	3,05	3,01	49,37	3,9
2017 Prom.	0,19	0,21	2,53	2,58	2,94	3,03	2,87	2,92	40,76	3,0
2016 Jun	0,24	0,25	3,13	3,01	2,95	3,03	3,01	3,02	53,00	4,0
Jul	0,21	0,48	2,89	2,84	2,83	3,04	3,08	3,00	46,00	4,0
Ago	0,45	0,37	2,79	2,79	2,79	3,10	3,09	3,01	47,00	3,9
Sep	0,40	0,13	2,96	2,86	2,82	3,11	3,01	3,03	50,00	3,8
Oct	0,10	0,05	2,68	2,78	2,89	3,02	3,02	3,04	48,00	3,5
Nov	-0,00	0,05	2,53	2,62	2,94	3,02	3,06	3,09	46,40	3,5
Dic	0,15	0,14	2,67	2,62	2,96	2,94	3,01	3,03	44,20	3,3
2017 Ene	0,17	0,41	2,80	2,66	3,03	3,03	3,02	2,95	43,69	3,2
Feb	0,37	0,27	2,88	2,79	3,05	3,01	2,96	2,95	50,80	3,2
Mar	0,29	0,18	2,78	2,80	3,09	2,97	3,03	2,99	47,32	3,2
Abr	0,18	0,21	2,56	2,74	3,07	2,98	2,98	2,80	42,21	3,2
May	0,18	0,18	2,52	2,64	3,00	3,16	3,04	2,86	40,67	3,2
Jun	0,13	0,19	2,47	2,55	2,89	3,08	3,03	2,82	41,28	3,1
Jul	0,14	0,40	2,41	2,44	2,88	3,00	2,86	2,99	39,88	2,9
Ago	0,34	0,23	2,62	2,59	2,88	3,04	2,71	3,06	37,08	2,8
Sep	0,24	0,07	2,41	2,51	2,91	3,10	2,75	3,02	39,13	2,8
Oct	0,04	0,01	1,90	2,24	2,82	3,10	2,66	2,99	34,05	2,8
Nov	0,01	0,18	2,45	2,50	2,87	2,98	2,75	2,83	38,47	2,8
Dic	0,16	0,18	2,58	2,53	2,80	2,95	2,67	2,84	35,49	2,8
2018 Ene	0,10	0,31	2,50	2,54	2,78	2,93	2,73	2,73	30,72	2,7
Feb	0,26	0,18	2,38	2,62	2,85	2,97	2,89	2,70	38,00	2,9
Mar	0,21	0,16	2,30	2,50	2,94	2,93	2,93	2,67	39,00	2,8
Abr	0,15	0,14	2,39	2,55	2,93	2,90	2,80	2,82	35,00	2,8
May	0,22	0,22	2,85	2,80	2,92	2,92	2,78	2,94	41,00	2,8

CUADRO 12.4 Indicador mensual de confianza empresarial (UAI-Icare) (Índice)

	2017 Jun	Jul	Ago	Sep	Oct	Nov	Dic	2018 Ene	Feb	Mar	Abr	May
IMCE: Total	43,2	42,4	43,2	48,3	49,0	47,0	44,0	53,8	57,4	54,3	54,4	55,9
IMCE: Minería	60,9	51,8	52,8	66,2	62,2	50,7	39,7	63,0	64,9	50,1	54,9	66,5
IMCE: Comercio	49,7	48,6	50,0	51,6	51,8	53,9	56,4	60,1	61,5	61,9	61,1	59,3
IMCE: Industria	40,4	41,4	42,7	44,3	46,8	45,5	42,6	50,2	55,2	53,0	52,7	52,7
IMCE: Construcción	21,9	26,4	25,0	33,3	36,0	37,0	34,4	43,2	48,5	51,2	48,4	46,8



CUADRO 12.5
Expectativas económicas, trimestral, distintos indicadores (UCh)
 (Índices, marzo 2001=100)

	2015			2016				2017				2018
	II	III	IV	I	II	III	IV	I	II	III	IV	I
Confianza consumidores	104,0	99,7	109,4	103,2	105,1	101,5	107,1	108,6	113,5	116,9	116,5	119,5
Situación esperada a doce meses	99,9	96,4	106,5	95,7	98,3	95,6	102,6	102,8	112,0	116,6	119,6	121,4
Situac. actual respecto de un año atrás	107,4	102,4	111,7	109,2	110,6	106,2	110,7	113,3	114,7	117,1	113,9	117,9
Situación familiar	114,7	113,6	124,2	114,5	118,8	113,3	115,9	114,3	117,9	119,6	117,0	115,8
Situación del país	83,0	72,3	80,1	80,8	77,9	78,2	89,7	97,5	104,8	111,5	115,3	126,7

Fuente: Departamento de Economía de la Universidad de Chile.

CUADRO 12.6
Expectativas económicas, trimestral, síntesis de los resultados (UCh) (1)
 (Porcentajes)

	2015			2016				2017				2018
	II	III	IV	I	II	III	IV	I	II	III	IV	I
¿Cómo ha variado el ingreso de su hogar en los últimos doce meses? Ha subido	12,1	14,0	13,6	12,9	12,4	11,1	11,4	12,7	11,4	13,4	10,6	12,8
¿Piensa usted que durante los próximos doce meses el ingreso de su hogar subirá?	26,3	25,6	29,8	23,7	26,0	25,4	26,9	23,9	27,1	28,9	29,0	28,7
La situación de su hogar en materia de deudas es sin problemas	46,5	45,5	50,4	48,8	50,5	48,3	50,7	49,3	51,8	51,5	47,1	45,5
En su opinión, hace un año, la situación económica general del país, ¿era mejor que la actual?	35,6	45,1	40,0	34,2	38,8	37,0	31,2	25,8	23,7	24,0	20,6	11,9
¿Cómo cree usted que será la situación económica general del país en un año más? Mejor que la actual	17,1	14,0	17,5	13,6	13,8	14,0	19,2	20,3	25,9	32,6	31,4	40,7
Usted o algún miembro de su hogar, ¿piensa comprar casa en los próximos 12 meses? Sí	13,7	13,9	16,3	11,9	13,4	11,4	11,9	11,0	11,2	12,0	12,5	11,0

Fuente: Departamento de Economía de la Universidad de Chile.

**CUADRO 12.7**
Índice de percepción de la economía, mensual, por componentes (Ipec) (1)

	Situación económica				Expectativas de consumo de artículos para el hogar	Índice de percepción de la economía (Ipec)
	Personal actual	Del país actual	Del país a 12 meses	Del país a 5 años		
2015 II	35,2	36,2	42,8	26,4	50,4	38,2
III	31,1	32,1	38,6	26,0	42,8	34,1
IV	32,7	34,1	40,3	25,4	48,4	36,2
2016 I	35,9	34,0	38,0	25,3	45,7	35,8
II	32,6	31,6	37,0	26,9	44,6	34,5
III	31,1	29,3	35,2	24,0	43,5	32,6
IV	34,7	34,6	41,6	29,2	49,1	37,8
2017 I	36,1	34,7	43,4	26,2	49,0	37,9
II	39,3	36,9	44,7	30,0	51,5	40,5
III	36,8	36,9	49,9	33,3	56,5	42,7
IV	41,4	44,8	59,5	42,0	57,3	49,0
2018 I	42,4	47,3	62,6	42,0	60,0	50,9
2016 Jun	32,8	33,0	37,5	27,1	45,4	35,1
Jul	31,1	29,8	36,7	21,4	45,9	33,0
Ago	28,6	27,6	33,4	26,0	42,0	31,5
Sep	33,5	30,7	35,4	24,8	42,7	33,4
Oct	32,4	34,0	40,7	28,1	45,7	36,2
Nov	33,6	33,0	37,9	29,7	52,0	37,2
Dic	38,1	36,7	46,1	30,0	49,8	40,1
2017 Ene	36,7	34,5	45,7	28,8	50,2	39,2
Feb	36,6	33,7	40,1	24,9	49,7	37,0
Mar	35,0	35,7	44,2	24,6	47,2	37,3
Abr	37,0	37,7	44,4	32,7	48,6	40,1
May	40,7	37,3	45,2	26,9	52,7	40,6
Jun	40,2	35,8	44,6	30,3	53,1	40,8
Jul	34,9	36,7	48,9	31,4	53,4	41,0
Ago	36,5	34,6	47,2	31,4	55,9	41,1
Sep	39,0	39,3	53,7	37,1	60,4	45,9
Oct	40,1	41,9	55,8	34,6	59,9	46,5
Nov	40,6	42,8	56,5	40,0	57,0	47,4
Dic	43,5	49,5	66,2	51,4	55,1	53,1
2018 Ene	41,0	47,2	63,1	43,3	62,9	51,5
Feb	42,3	48,5	63,7	41,2	59,9	51,1
Mar	43,9	46,3	61,2	41,3	57,2	50,0
Abr	44,1	48,9	65,2	42,2	55,9	51,2
May	46,2	51,2	61,4	37,4	59,9	51,2

Fuente: Adimark GfK.

Notas del Boletín Estadístico



NOTAS DEL BOLETÍN ESTADÍSTICO

CAPÍTULO 1: PRINCIPALES ESTADÍSTICAS MACROECONÓMICAS

Cuadro 1.1. Series trimestrales

(1) La información corresponde a variaciones interanuales obtenidas a partir de las series de volumen a precios del año anterior encadenado, basadas en la compilación de referencia 2013, a menos que se indique otra cosa.

(2) Exportaciones coherentes con la nueva metodología publicada en marzo del 2012.

(3) Series recalculadas en marzo de 2012. Tasas de variación de cuántum consideran índices que utilizan metodología coherente con Cuentas Nacionales.

(4) Esta razón se obtiene utilizando el tipo de cambio promedio del período.

Fuentes:

Comité de Inversiones Extranjeras, Banco Central de Chile, Instituto Nacional de Estadísticas, Dirección de Presupuestos del Ministerio de Hacienda, Bloomberg y FMI.

Cuadro 1.2. Series mensuales

(1) La información corresponde a variaciones interanuales en 12 meses o 4 trimestres, a menos que se indique otra cosa.

(2) Desde marzo del 2010 las cifras corresponden a la nueva Encuesta Nacional del Empleo (INE).

(3) Las cifras a diciembre 2013 corresponden a la base año 2009=100 y desde enero del 2014 se utiliza la nueva metodología del INE con base año 2013=100.

(4) Para la serie trimestral: variación trimestral anualizada de la serie desestacionalizada. Para la serie mensual: variación anualizada del trimestre móvil de la serie desestacionalizada.

(5) Exportaciones coherentes con nueva metodología publicada en marzo de 2012.

Fuentes:

Banco Central de Chile, Instituto Nacional de Estadísticas, Dirección de Presupuestos del Ministerio de Hacienda, CNC(Cámara Nacional de Comercio), CChC (Cámara Chilena de la Construcción), Anac (Asociación Nacional Automotriz de Chile), Bolsa de Comercio de Santiago, Bloomberg.

CAPÍTULO 2: CUENTAS NACIONALES

Cuadro 2.1. Indicador mensual de actividad económica (Imacec)

(1) Cifras preliminares correspondientes al Imacec, estructurado en base a la Compilación de Referencia 2013. La cobertura de este indicador comprende casi la totalidad de las actividades económicas incluidas en el PIB.

(2) Corresponde al valor agregado de las actividades minería del cobre, hierro y otros metalíferos no ferrosos, extracción de carbón, petróleo y gas natural, y explotación de otras minas y canteras.

(3) Corresponde al Imacec, excluyendo el Imacec Minero.

(4) Corresponde a la serie original del Imacec, excluyendo los impuestos indirectos.

(5) Variación del promedio acumulado a ese mes respecto del promedio acumulado a igual mes del

año anterior.

Cuadro 2.2. Indicador mensual de actividad económica (Imacec), desestacionalizado

(1) La serie desestacionalizada se obtiene a partir de la agregación de sus componentes ajustados por estacionalidad. Estos provienen del cálculo realizado según el proceso X-13 ARIMA-SEATS (disponible en www.census.gov) y la parametrización específica de cada componente. El periodo de referencia para el ajuste estacional parte en el año 2008. La serie desestacionalizada excluye el efecto estacional y calendario. Para mayores detalles acerca de la metodología de ajuste estacional, ver Estudios Estadísticos Económicos N° 98, disponible en www.bcentral.cl

Cuadro 2.3. Producto interno bruto, trimestral, volumen a precios del año anterior encadenado

- (1) Cifras preliminares.
- (2) El promedio del índice 2013 se iguala al valor nominal de la serie de dicho año.
- (3) La serie desestacionalizada del PIB trimestral se obtiene a partir de la agregación temporal del Imacec.

Cuadro 2.4. Gasto del producto interno bruto, trimestral, precios corrientes

- (1) Cifras preliminares.
- (2) Instituciones privadas sin fines de lucro.

Cuadro 2.5. Deflactor del gasto del producto interno bruto, trimestral

- (1) Cifras preliminares.
- (2) Instituciones privadas sin fines de lucro.

Cuadro 2.6. Gasto del producto interno bruto, anual, precios corrientes

- (1) Cifras provisionales para 2016 y cifras preliminares para 2017.
- (2) Instituciones privadas sin fines de lucro.

Cuadro 2.7. Deflactor del gasto del producto interno bruto, anual

- (1) Cifras provisionales para 2016 y cifras preliminares para 2017.
- (2) Instituciones privadas sin fines de lucro.

Cuadro 2.8. Gasto del producto interno bruto, trimestral, volumen a precios del año anterior encadenado

- (1) Cifras preliminares.
- (2) El promedio del índice 2013 se iguala al valor nominal de la serie de dicho año.
- (3) Las series encadenadas no son aditivas, por lo que los agregados difieren de la suma de sus componentes.
- (4) Instituciones privadas sin fines de lucro.
- (5) Razón variación de existencias a PIB, a precios promedio del año anterior, porcentaje últimos 12 meses.

Cuadro 2.9. Variación del gasto del producto interno bruto, trimestral, volumen a precios del año anterior encadenado

- (1) Cifras preliminares.
- (2) Instituciones privadas sin fines de lucro.

Cuadro 2.10. Contribución del gasto del producto interno bruto, trimestral, volumen a precios del año anterior encadenado

- (1) Cifras preliminares.
- (2) Para mayores detalles acerca de la metodología del cálculo de la contribución, ver Estudios



Estadísticos Económicos N° 100, disponible en www.bcentral.cl

(3) Instituciones privadas sin fines de lucro

Cuadro 2.11. Gasto del producto interno bruto, trimestral, volumen a precios del año anterior encadenado, desestacionalizado

(1) Cifras preliminares.

(2) El promedio del índice 2013 se iguala al valor nominal de la serie de dicho año.

(3) Las series encadenadas no son aditivas, por lo que los agregados difieren de la suma de sus componentes.

(4) Las series desestacionalizadas se obtienen del cálculo realizado según el proceso X-13 ARIMA-SEATS (disponible en www.census.gov) y la parametrización específica de cada serie. El período de referencia para el ajuste estacional parte en el año 2008. La parametrización de modelos y parámetros se actualiza con la revisión anual de cuentas nacionales. Para mayores detalles acerca de la metodología de ajuste estacional, ver Estudios Estadísticos Económicos N° 98, disponible en www.bcentral.cl

(5) Instituciones privadas sin fines de lucro.

Cuadro 2.12. Variación del gasto del producto interno bruto, trimestral, volumen a precios del año anterior encadenado, desestacionalizado

(1) Cifras preliminares.

(2) Instituciones privadas sin fines de lucro.

Cuadro 2.13. Contribución del gasto del producto interno bruto, trimestral, volumen a precios del año anterior encadenado, desestacionalizado

(1) Cifras preliminares.

(2) Para mayores detalles acerca de la metodología del cálculo de la contribución, ver Estudios Estadísticos Económicos N° 100, disponible en www.bcentral.cl

(3) Instituciones privadas sin fines de lucro.

Cuadro 2.14. Gasto del producto interno bruto, anual, volumen a precios del año anterior encadenado

(1) El promedio del índice 2013 se iguala al valor nominal de la serie de dicho año.

(2) Las series encadenadas no son aditivas, por lo que los agregados difieren de la suma de sus componentes.

(3) Cifras provisionales para 2016 y cifras preliminares para 2017.

(4) Instituciones privadas sin fines de lucro.

(5) Razón variación de existencias a PIB, a precios promedio del año anterior, porcentaje últimos 12 meses.

Cuadro 2.15. Variación del gasto del producto interno bruto, anual, volumen a precios del año anterior encadenado

(1) Cifras provisionales para 2016 y cifras preliminares para 2017.

(2) Instituciones privadas sin fines de lucro

Cuadro 2.16. Contribución del gasto del producto interno bruto, anual, volumen a precios del año anterior encadenado

(1) Cifras provisionales para 2016 y cifras preliminares para 2017.

(2) Para mayores detalles acerca de la metodología del cálculo de la contribución, ver Estudios Estadísticos Económicos N° 100, disponible en www.bcentral.cl

(3) Instituciones privadas sin fines de lucro

Cuadro 2.17. Producto interno bruto por clase de actividad económica, trimestral, precios corrientes

- (1) Cifras preliminares.
- (2) Incluye educación, salud y otros servicios.

Cuadro 2.18. Producto interno bruto por clase de actividad económica, anual, precios corrientes

- (1) Cifras provisionales para 2016 y cifras preliminares para 2017.
- (2) Incluye educación, salud y otros servicios.

Cuadro 2.19. Producto interno bruto por clase de actividad económica, trimestral, volumen a precios del año anterior encadenado

- (1) Cifras preliminares.
- (2) El promedio del índice 2013 se iguala al valor nominal de la serie de dicho año.
- (3) Las series encadenadas no son aditivas, por lo que los agregados difieren de la suma de sus componentes.
- (4) Incluye educación, salud y otros servicios.

Cuadro 2.20. Variación del PIB por clase de actividad económica, trimestral, volumen a precios del año anterior encadenado

- (1) Cifras preliminares.
- (2) Incluye educación, salud y otros servicios.

Cuadro 2.21. Contribución del PIB por clase de actividad económica, trimestral, volumen a precios del año anterior encadenado

- (1) Cifras preliminares
- (2) Para mayores detalles acerca de la metodología del cálculo de la contribución, ver Estudios Estadísticos Económicos N° 100, disponible en www.bcentral.cl
- (3) Incluye educación, salud y otros servicios.

Cuadro 2.22. Producto interno bruto por clase de actividad económica, trimestral, volumen a precios del año anterior encadenado, desestacionalizado

- (1) Cifras preliminares.
- (2) El promedio del índice 2013 se iguala al valor nominal de la serie de dicho año.
- (3) Las series encadenadas no son aditivas, por lo que los agregados difieren de la suma de sus componentes.
- (4) Las series desestacionalizadas se obtienen a partir de la agregación temporal de los componentes del IMACEC correspondientes. Estos últimos provienen del cálculo realizado según el proceso X-13 ARIMA-SEATS (disponible en www.census.gov) y la parametrización específica de cada componente. La parametrización de modelos y parámetros se actualiza con la revisión anual de cuentas nacionales
- (5) Incluye educación, salud y otros servicios.

Cuadro 2.23. Variación del PIB por clase de actividad económica, trimestral, volumen a precios del año anterior encadenado, desestacionalizado

- (1) Cifras preliminares.
- (2) Incluye educación, salud y otros servicios

Cuadro 2.24. Contribución del PIB por clase de actividad económica, trimestral, volumen a precios del año anterior encadenado, desestacionalizado

- (1) Cifras preliminares



(2) Para mayores detalles acerca de la metodología del cálculo de la contribución, ver Estudios Estadísticos Económicos N° 100, disponible en www.bcentral.cl

(3) Incluye educación, salud y otros servicios

Cuadro 2.25. Producto interno bruto por clase de actividad económica, anual, volumen a precios del año anterior encadenado

(1) Cifras provisionales para 2016 y cifras preliminares para 2017.

(2) El promedio del índice 2013 se iguala al valor nominal de la serie de dicho año.

(3) Las series encadenadas no son aditivas, por lo que los agregados difieren de la suma de sus componentes.

(4) Incluye educación, salud y otros servicios.

Cuadro 2.26. Variación del PIB por clase de actividad económica, anual, volumen a precios del año anterior encadenado

(1) Cifras provisionales para 2016 y cifras preliminares para 2017.

(2) Incluye educación, salud y otros servicios.

Cuadro 2.27. Contribución del PIB por clase de actividad económica, anual, volumen a precios del año anterior encadenado

(1) Cifras provisionales para 2016 y cifras preliminares para 2017.

(2) Incluye educación, salud y otros servicios.

Cuadro 2.28. Producto-ingreso, precios corrientes

(1) Cifras preliminares.

Cuadro 2.29. Ingreso Nacional Bruto disponible, volumen a precios del año anterior encadenado

(1) Cifras preliminares.

(2) El promedio del índice 2013 se iguala al valor nominal de la serie de dicho año.

(3) Las series encadenadas no son aditivas, por lo que los agregados difieren de la suma de sus componentes.

(4) El volumen encadenado del efecto de los términos de intercambio no se calcula, debido a que adopta valores cero en el año de referencia de las bases móviles.

Cuadro 2.30. Principales agregados macroeconómicos y participación en el producto interno bruto, anuales, precios corrientes

(1) Cifras provisionales para 2016 y cifras preliminares para 2017.

Cuadro 2.32. Economía Nacional. Operaciones no financieras, operaciones financieras y balances financieros

(1) Cifras preliminares.

(2) La partida Rentas de la producción incluye excedente bruto, ingreso mixto bruto y remuneración de los asalariados.

(3) La partida Rentas de la propiedad netas incluye intereses, dividendos, utilidades reinvertidas, rentas de los titulares de pólizas de seguros y otras rentas. El concepto neto se refiere a rentas recibidas menos pagadas.

(4) Los "Derivados financieros, activos" se presentan neteados del correspondiente registro en pasivos.

(5) La partida "Otras cuentas, activos" incluye los errores y omisiones y la discrepancia estadística derivada de la conciliación de operaciones financieras y no financieras.

Cuadro 2.33. Hogares e IPSFL. Operaciones no financieras, operaciones financieras y balances financieros

- (1) Cifras preliminares.
- (2) La partida Rentas de la propiedad netas incluye intereses recibidos menos pagados, dividendos y rentas de los titulares de pólizas de seguros y otras rentas recibidas.
- (3) La partida Variación neta en los fondos de pensiones corresponde al ajuste por la variación neta en la participación de los hogares en los fondos de pensiones.
- (4) La partida "Otras cuentas, activos" incluye los errores y omisiones, y la discrepancia estadística derivada de la conciliación de operaciones financieras y no financieras.
- (5) El ratio Deuda considera los pasivos totales.

Cuadro 2.34. Empresas no financieras. Operaciones no financieras, operaciones financieras y balances financieros

- (1) Cifras preliminares.
- (2) La partida Rentas de la propiedad netas incluye intereses recibidos menos pagados, dividendos recibidos, utilidades reinvertidas recibidas y otras rentas recibidas menos pagadas.
- (3) Los "Derivados financieros, activos" se presentan neteados del correspondiente registro en pasivos.
- (4) La partida "Otras cuentas, activos" incluye los errores y omisiones, y la discrepancia estadística derivada de la conciliación de operaciones financieras y no financieras.
- (5) El ratio Deuda incluye títulos, préstamos y otras cuentas por pagar a factoring, securitizadoras y resto del mundo. No incluye deuda contingente.

Cuadro 2.35. Gobierno general. Operaciones no financieras, operaciones financieras y balances financieros

- (1) Cifras preliminares.
- (2) Los resultados pueden mostrar diferencias respecto de los datos publicados por la Dirección de Presupuestos (Dipres) debido a la cobertura institucional y a la clasificación de algunas partidas específicas. Para mayor información ver documento metodológico (Estudios Económicos Estadísticos N° 70).
- (3) La partida Rentas de la propiedad netas incluye intereses recibidos menos pagados, y dividendos y otras rentas recibidas.
- (4) La partida "Otras cuentas, activos" incluye los errores y omisiones, y la discrepancia estadística derivada de la conciliación de operaciones financieras y no financieras.
- (5) La partida Saldo de operaciones financieras incluye aportes y retiros de fondos, intereses devengados y gastos de administración.

Cuadro 2.36. Sociedades financieras. Operaciones no financieras, operaciones financieras y balances financieros

- (1) Cifras preliminares.
- (2) La partida Rentas de la propiedad netas incluye intereses y dividendos recibidos menos pagados, y rentas de los titulares de pólizas de seguros pagadas.
- (3) La partida Variación neta en los fondos de pensiones corresponde al ajuste por la variación neta en la participación de los hogares en los fondos de pensiones.
- (4) Los "Derivados financieros, activos" se presentan neteados del correspondiente registro en pasivos.
- (5) La partida "Otras cuentas, activos" incluye los errores y omisiones y la discrepancia estadística derivada de la conciliación de operaciones financieras y no financieras.
- (6) El ratio Préstamos incluye la partida de préstamos registrados en activos.
- (7) El ratio Deuda incluye efectivo y depósitos, títulos y préstamos.



Cuadro 2.37. Exposiciones intersectoriales. Dinero legal. Operaciones financieras y balances

(1) Cifras preliminares.

Cuadro 2.38. Exposiciones intersectoriales. Depósitos por sector de contrapartida. Operaciones financieras y balances financieros

(1) Cifras preliminares.

Cuadro 2.39. Exposiciones intersectoriales. Títulos de deuda por sector de contrapartida. Operaciones financieras y balances

(1) Cifras preliminares.

Cuadro 2.39. Exposiciones intersectoriales. Títulos de deuda por sector de contrapartida. Operaciones financieras y balances (continuación)

(1) Cifras preliminares.

Cuadro 2.40. Exposiciones intersectoriales. Préstamos por sector de contrapartida. Operaciones financieras y balances financieros

(1) Cifras preliminares.

Cuadro 2.41. Exposiciones intersectoriales. Participaciones emitidas por fondos de inversión del mercado monetario. Operaciones financieras y balances

(1) Cifras preliminares.

Cuadro 2.42. Exposiciones intersectoriales. Participaciones emitidas por fondos de inversión distintas del mercado monetario. Operaciones financieras y balances

(1) Cifras preliminares.

Cuadro 2.43. Producto interno bruto por región, anual, precios corrientes

(1) Cifras preliminares.

(2) Corresponde a servicios en el exterior del sector Administración Pública.

Cuadro 2.44. Producto interno bruto por región, anual, volumen a precios del año anterior encadenado

(1) Cifras preliminares.

(2) El promedio del índice 2013 se iguala al valor nominal de la serie de dicho año.

(3) Las series encadenadas no son aditivas, por lo que los agregados difieren de la suma de sus componentes.

(4) Corresponde a servicios en el exterior del sector Administración Pública.

Cuadro 2.45. Producto interno bruto por región, variación porcentual anual, volumen a precios del año anterior encadenado

(1) Cifras preliminares.

(2) Corresponde a servicios en el exterior del sector Administración Pública.

Cuadro 2.46. Producto interno bruto por región, contribución porcentual respecto de igual periodo del año anterior

(1) Cifras preliminares.

(2) Corresponde a servicios en el exterior del sector Administración Pública.

Cuadro 2.47. Producto interno por clase de actividad económica y por región, anual, precios corrientes, 2013

(1) Incluye servicios financieros, seguros, arriendo de inmuebles y servicios prestados a empresas.

(2) Incluye educación, salud y otros servicios.

(3) En el total para cada año se incluyen los servicios en el exterior del sector Administración Pública.

(4) En el total para cada año se incluyen el IVA neto recaudado y los derechos de importación

Cuadro 2.48. Producto interno por clase de actividad económica y por región, anual, precios corrientes, 2014

(1) Incluye servicios financieros, seguros, arriendo de inmuebles y servicios prestados a empresas.

(2) Incluye educación, salud y otros servicios.

(3) En el total para cada año se incluyen los servicios en el exterior del sector Administración Pública.

(4) En el total para cada año se incluyen el IVA neto recaudado y los derechos de importación

Cuadro 2.49. Producto interno por clase de actividad económica y por región, anual, precios corrientes, 2015

(1) Incluye servicios financieros, seguros, arriendo de inmuebles y servicios prestados a empresas.

(2) Incluye educación, salud y otros servicios.

(3) En el total para cada año se incluyen los servicios en el exterior del sector Administración Pública.

(4) En el total para cada año se incluyen el IVA neto recaudado y los derechos de importación.

Cuadro 2.50. Producto interno por clase de actividad económica y por región, anual, precios corrientes, 2016

(1) Incluye servicios financieros, seguros, arriendo de inmuebles y servicios prestados a empresas.

(2) Incluye educación, salud y otros servicios.

(3) En el total para cada año se incluyen los servicios en el exterior del sector Administración Pública.

(4) En el total para cada año se incluyen el IVA neto recaudado y los derechos de importación.

Cuadro 2.51. PIB por clase de actividad económica y por región, anual, volumen a precios del año anterior encadenado, 2013

(1) El promedio del índice 2013 se iguala al valor nominal de la serie de dicho año.

(2) Las series encadenadas no son aditivas, por lo que los agregados difieren de la suma de sus componentes.

(3) Incluye servicios financieros, seguros, arriendo de inmuebles y servicios prestados a empresas.

(4) Incluye educación, salud y otros servicios.

(5) En el total para cada año se incluyen los servicios en el exterior del sector Administración Pública.

(6) En el total para cada año se incluyen el IVA neto recaudado y los derechos de importación

Cuadro 2.52. PIB por clase de actividad económica y por región, anual, volumen a precios del año anterior encadenado, 2014

(1) El promedio del índice 2013 se iguala al valor nominal de la serie de dicho año.

(2) Las series encadenadas no son aditivas, por lo que los agregados difieren de la suma de sus componentes.

(3) Incluye servicios financieros, seguros, arriendo de inmuebles y servicios prestados a empresas.

(4) Incluye educación, salud y otros servicios.

(5) En el total para cada año se incluyen los servicios en el exterior del sector Administración Pública.

(6) En el total para cada año se incluyen el IVA neto recaudado y los derechos de importación

Cuadro 2.53. PIB por clase de actividad económica y por región, anual, volumen a precios del año anterior encadenados, 2015

(1) El promedio del índice 2013 se iguala al valor nominal de la serie de dicho año.



- (2) Las series encadenadas no son aditivas, por lo que los agregados difieren de la suma de sus componentes.
- (3) Incluye servicios financieros, seguros, arriendo de inmuebles y servicios prestados a empresas.
- (4) Incluye educación, salud y otros servicios.
- (5) En el total para cada año se incluyen los servicios en el exterior del sector Administración Pública.
- (6) En el total para cada año se incluyen el IVA neto recaudado y los derechos de importación.

Cuadro 2.54. PIB por clase de actividad económica y por región, anual, volumen a precios del año anterior encadenados, 2016

- (1) El promedio del índice 2013 se iguala al valor nominal de la serie de dicho año.
- (2) Las series encadenadas no son aditivas, por lo que los agregados difieren de la suma de sus componentes.
- (3) Incluye servicios financieros, seguros, arriendo de inmuebles y servicios prestados a empresas.
- (4) Incluye educación, salud y otros servicios.
- (5) En el total para cada año se incluyen los servicios en el exterior del sector Administración Pública.
- (6) En el total para cada año se incluyen el IVA neto recaudado y los derechos de importación.

CAPÍTULO 3: INDICADORES SECTORIALES

Cuadro 3.1. Índices de producción industrial

(1) El INE actualiza metodología y período base al año 2009 de los índices sectoriales, acorde con recomendaciones de organismos internacionales como la ONU y la OCDE. Más información en el sitio web del

INE: www.ine.cl

El último año es provisional.

Las variaciones en 12 meses anuales son diciembre a diciembre.

Cifras referenciales. Los índices del período base del 2009 calculados desde enero del 2009 hasta diciembre del 2011 son sólo referenciales, dado que existen datos oficiales publicados para dicho período.

A partir de enero del 2012 la cifra mensual tiene carácter oficial.

Las variaciones porcentuales en doce meses que se presentan en este cuadro fueron calculadas por el INE usando las cifras referenciales correspondientes al 2011.

El período abril de 2012 presenta cifras rectificadas.

Debido a la modificación del Índice de producción minera, la serie histórica del Índice de producción industrial se actualiza desde enero del 2009 a marzo del 2012.

Cuadro 3.2. Índices de producción y ventas industriales - Sofofa

(1) Cifras provisionales.

Las variaciones anuales en 12 meses son diciembre a diciembre.

Fuente: Sociedad de Fomento Fabril (Sofofa).

Cuadro 3.3. Índices de producción minera

(1) Cifras provisionales a partir del año 2008.

(2) Calculado empleando el índice de Laspeyres, sobre la base del promedio mensual de la producción física minera.

(3) Considera los productos: cobre, oro, plata, molibdeno, plomo, cinc, hierro y manganeso. La información se obtiene mediante un censo realizado a los establecimientos de cada uno de los productos. Los pequeños mineros se captan a través de las compras hechas por la Empresa Nacional de Minería (Enami).

(4) Incluye los productos con mayor valor de producción en la minería no metálica, cota mayor o igual a 0,5. Considera un censo de los establecimientos para cada uno de los productos, excepto para la caliza, en cuyo caso se considera una muestra de cuatro empresas que representan 76,3 % de la producción nacional en el período base del índice.

Cuadro 3.4. Producción y exportaciones de cobre

(1) Cifras provisionales a partir del año 2009.

Cuadro 3.5. Venta de viviendas

(1) Ventas: promesas de compraventa firmadas en cada momento del tiempo.

(2) Meses: medida de la velocidad de ventas que se calcula como el cociente entre el stock disponible en un mes concreto y las unidades vendidas en ese mismo mes. Representa el número de meses necesarios para vender todo el stock disponible asumiendo que el ritmo de ventas se mantendrá estable y no habrá ingreso de nuevas unidades.

Cuadro 3.6. Número de viviendas y superficie autorizada en obras nuevas, total país

(1) La información es obtenida por la fuente, mediante los permisos de edificación, con aumento de superficie, otorgados por las direcciones de obras de las municipalidades de todo el país para la ejecución de obras nuevas y ampliaciones. El concepto de obra nueva se refiere a toda construcción que signifique nueva superficie edificada estructural y/o funcionalmente independiente.

(2) Los dos últimos años son provisionales.

(3) Incluye, entre otras, las viviendas acogidas a la Ley 18.138 que facultó a las municipalidades para desarrollar programas de construcción de viviendas destinadas a resolver problemas de marginalidad habitacional. También se incluyen las viviendas del programa de viviendas progresivas, reglamentado en el Decreto Supremo 140 de 1991 del Ministerio de Vivienda y Urbanismo.

(4) Incluye, entre otros, edificios destinados a educación, servicios médicos, instituciones de asistencia social, culto religioso, administración pública y defensa.

Cuadro 3.7. Indicadores de la actividad de la construcción

(1) Índice 1980=100.

(2) Índice 2003=100

Cuadro 3.8. Índice general de ventas de supermercados

(1) Índice calculado sobre la base de un Directorio Nacional de establecimientos, donde cada uno de ellos posee tres o más cajas registradoras y se caracteriza por comercializar al menudeo una o varias líneas de productos de consumo, mediante el sistema de autoservicio.

(2) Cifras provisionales, años 2010 Y 2011.

(3) Constituye un índice simple del valor total de las ventas netas, excluidos el IVA y otros impuestos a la compraventa, además de los descuentos y las devoluciones.

(4) Se obtiene de deflactar el valor nominal mediante la utilización de un índice de precios representativo del nivel promedio que alcanzan los precios de los productos característicos, comercializados por los establecimientos del Directorio Nacional. Este índice real constituye un índice de cuántum implícito y permite cuantificar las variaciones atribuibles al cuántum de ventas.

CAPÍTULO 4: SECTOR EXTERNO



Cuadro 4.1. Balanza de Pagos

(1) Corresponde a la suma de la cuenta corriente y cuenta de capital.

Cuadro 4.2. Cuenta Corriente

(1) Corresponde a renta de la inversión y remuneración de empleados.

Cuadro 4.2.1. Renta de la inversión (Ingreso Primario)

(1) Renta de la inversión directa en el extranjero y en Chile, que incluye intereses.

Cuadro 4.2.2. Renta de la inversión (continuación)

(1) Incluye renta de los activos de reserva.

Cuadro 4.3.5. Por sector institucional, Flujos Netos (continuación)

(1) Incluye fondos mutuos, compañías de seguro y auxiliares financieros.

Cuadro 4.3.9. Por sector institucional, otras sociedades financieras

(1) Incluye fondos mutuos, compañías de seguro y auxiliares financieros.

Cuadro 4.3.10. Por sector institucional, empresas no financieras y hogares

(*) Se ha efectuado una reclasificación de sector institucional entre Empresas y Otras sociedades financieras, sin efecto en el saldo de la cuenta financiera.

Cuadro 4.4.3. PII Por sector institucional, Fondos de pensiones, Otras sociedades financieras y Empresas no financieras y hogares

(1) Incluye fondos mutuos, compañías de seguro y auxiliares financieros.

Cuadro 4.4.4. Posición de Inversión Internacional, detalle por sector institucional

(1) Incluye fondos mutuos, compañías de seguro y auxiliares financieros.

Cuadro 4.5. Deuda externa por sector institucional, anual

(1) Deuda externa considerando bonos a valor de mercado.

(2) Excluye empresas de inversión directa.

(3) Incluye hogares.

Cuadro 4.5. Deuda externa por sector institucional, mensual

(1) Deuda externa considerando bonos a valor de mercado.

(2) Excluye empresas de inversión directa.

(3) Incluye hogares.

Cuadro 4.5.1. Deuda externa por sector público y privado, anual

(1) Deuda externa considerando bonos a valor de mercado.

(2) Incluye hogares.

Cuadro 4.5.1. Deuda externa por sector público y privado, mensual

(1) Deuda externa considerando bonos a valor de mercado.

(2) Incluye hogares.

Cuadro 4.5.2. Deuda externa por sector acreedor, anual

(1) Deuda externa considerando bonos a valor de mercado.

(2) Los títulos de deuda se presentan como categoría aparte, por desconocerse el sector tenedor de los mismos.

Cuadro 4.5.2. Deuda externa sector acreedor, mensual

(1) Deuda externa considerando bonos a valor de mercado.

(2) Los títulos de deuda se presentan como categoría aparte, por desconocerse el sector tenedor de los

mismos.

Cuadro 4.5.3. Deuda externa de corto plazo residual, por sector institucional e instrumento

- (1) Con el saldo a valor nominal de la deuda al 31 de marzo de 2018.
- (2) Excluye empresas de inversión directa.
- (3) Incluye hogares.

Cuadro 4.5.4. Servicio de la deuda externa, por sector institucional

- (1) Con el saldo a valor nominal de la deuda al 31 de marzo del 2018.
- (2) Excluye empresas de inversión directa
- (3) Incluye hogares.

Cuadro 4.5.5. Créditos externos por tasa interés y plazo

- (1) Créditos externos contratados a través del Capítulo XIV del Compendio de Normas de Cambios Internacionales denominado: Normas aplicables a los créditos, depósitos, inversiones y aportes de capital provenientes del exterior. Sólo incluye los créditos de largo plazo de empresas y personas.

Cuadro 4.6.1. Exportaciones

- (1) Cifras provisionales.

Cuadro 4.6.2. Importaciones

- (1) Cifras provisionales.
- (2) Se define como "Durables" aquellos bienes que pueden utilizarse para el consumo durante un período superior a un año y tengan un valor relativamente alto, así como los que pueden utilizarse durante tres años o más.
- (3) Se define como "Semidurables" aquellos bienes que pueden utilizarse para el consumo por más de un año pero menos de tres, y que no tengan un valor relativamente alto.

Cuadro 4.6.3. Índice de volumen de exportaciones

- (1) Índices utilizan metodología coherente con Cuentas Nacionales.
- (2) Cifras trimestrales preliminares.
- (3) Debido a las estacionalidad registrada en las exportaciones e importaciones de algunos productos, como es por ejemplo el caso de la fruta, se pueden observar tasas de variación trimestrales fuera de los rangos normales para los periodos que no corresponden a la temporada del producto en cuestión.

Cuadro 4.6.4. Índice de volumen de importaciones

- (1) Índices utilizan metodología coherente con Cuentas Nacionales.
- (2) Cifras trimestrales preliminares.
- (3) Debido a las estacionalidad registrada en las exportaciones e importaciones de algunos productos, como es por ejemplo el caso de la fruta, se pueden observar tasas de variación trimestrales fuera de los rangos normales para los periodos que no corresponden a la temporada del producto en cuestión.

Cuadro 4.6.5. Índice de precios de exportaciones

- (1) Cifras trimestrales preliminares.
- (2) Deflactor implícito construido como cociente entre el índice de valor nominal y el de quantum.

Cuadro 4.6.6. Índice de precios de importaciones

- (1) Cifras trimestrales preliminares.
- (2) Deflactor implícito construido como cociente entre el índice de valor nominal y el de quantum.



Cuadro 4.6.7. Índice de valor de exportaciones

(1) Cifras trimestrales preliminares.

(2) En la elaboración de los índices de comercio exterior, se utilizan criterios de clasificación de productos usados en cuentas nacionales, registrándose algunas diferencias con las cifras de balanza de pagos.

(3) Debido a las estacionalidad registrada en las exportaciones e importaciones de algunos productos, como es por ejemplo el caso de la fruta, se pueden observar tasas de variación trimestrales fuera de los rangos normales para los periodos que no corresponden a la temporada del producto en cuestión.

Cuadro 4.6.8. Índice de valor de importaciones

(1) Cifras trimestrales preliminares.

(2) En la elaboración de los índices de comercio exterior, se utilizan criterios de clasificación de productos usados en cuentas nacionales, registrándose algunas diferencias con las cifras de balanza de pagos.

(3) Debido a las estacionalidad registrada en las exportaciones e importaciones de algunos productos, como es por ejemplo el caso de la fruta, se pueden observar tasas de variación trimestrales fuera de los rangos normales para los periodos que no corresponden a la temporada del producto en cuestión.

Cuadro 4.6.9. Exportaciones por países

(1) Series con mayor detalle se pueden encontrar en la página web del Banco Central.

Cuadro 4.6.10. Importaciones por países

(1) Series con mayor detalle se pueden encontrar en la página web del Banco Central.

CAPÍTULO 5: MERCADO LABORAL

Cuadro 5.1. Fuerza de trabajo nacional e inactivos

(1) Cifras preliminares correspondientes a la Nueva Encuesta Nacional del Empleo (NENE), la que desde abril del 2010 reemplazó a la antigua Encuesta Nacional del Empleo (ENE), vigente desde 1966.

(2) Variaciones referenciales, calculadas comparando igual trimestre móvil de dos años consecutivos.

Cuadro 5.2. Tasa de desocupación, nacional y por región

(1) Cifras preliminares correspondientes a la Nueva Encuesta Nacional del Empleo (NENE), la que desde abril del 2010 reemplazó a la antigua Encuesta Nacional del Empleo (ENE), vigente desde 1966.

En algunos casos, los totales difieren de la suma de los subtotales, debido a redondeo de cifras, propio del proceso de expansión.

Cuadro 5.3. Ocupados, por rama de actividad económica

(1) Clasificación internacional CIIU REV.4.

Cuadro 5.4. Cesantes, por rama de actividad económica

(1) Clasificación internacional CIIU REV.4.

Cuadro 5.5. Ocupación, por grupo de ocupación

(1) Cifras referenciales y preliminares correspondientes a la Nueva Encuesta Nacional de Empleo.

Clasificación internacional de grupo ocupacional CIUO-88.

Cuadro 5.6. Empleo en el Gran Santiago

(1) El territorio geográfico de la encuesta comprende las zonas urbanas de las comunas de la provincia de Santiago y de las comunas de Puente Alto y San Bernardo.

A partir de septiembre del 2007, se modifica la metodología de ajuste por no respuesta, realizando, también, ajustes de post-estratificación, que no afectan la tasa de desempleo, aunque sí hay variaciones en los niveles y sus crecimientos anuales. Con el fin de hacer comparables las series, se han corregido las cifras de trimestres anteriores.

Cuadro 5.8. Índices de remuneraciones

(1) Las variaciones acumuladas y a doce meses son de índole referencial dado que se calculan sobre año 2016=100. El concepto de remuneración se refiere solo a pagos recibidos por hora ordinaria, es decir, excluye cualquier pago esporádico. El concepto de costo de mano de obra corresponde a la remuneración más costos del empleador por devoluciones de gastos del trabajador. Por ejemplo, colación, movilización, capacitación y servicios de bienestar, entre otros.

(2) Cifras deflactadas por el índice de precios al consumidor (IPC).

(3) Cifras deflactadas por el Banco Central utilizando el índice de precios al consumidor (IPC).

CAPÍTULO 6: PRECIOS

Cuadro 6.1. Inflación del índice de precios al consumidor (IPC) y medidas subyacentes

(1) El INE entregó la actualización del IPC con la generación de un IPC nacional que tiene comparabilidad internacional y que se actualizará por lo menos cada 5 años de acuerdo con las recomendaciones internacionales. Las cifras del año 2013 con la nueva base son sólo referenciales. La variación porcentual anual, corresponde a la variación media anual.

(2) Índice de precios al consumidor (IPC).

(3) IPCX: Índice de precios al consumidor menos frutas y verduras frescas y combustibles. Este índice es utilizado por el Banco Central de Chile como indicador de inflación subyacente. Los 299 productos considerados en este índice totalizan un 91,47 % de la ponderación total del IPC.

(4) IPCX1: Corresponde al cálculo de la inflación subyacente, descontados los productos clasificados como carnes y pescados frescos, tarifas reguladas, precios indexados y servicios financieros. El total de productos considerados en este índice totaliza un 73,72 % de la ponderación total del IPC, correspondiendo a 283 productos.

(5) IPC SAE: Índice de precios al consumidor menos Alimentos y Energía. Posee 236 productos y corresponde al 72,29 % de la ponderación de la canasta IPC.

Fuente : Instituto Nacional de Estadísticas (INE).

Cuadro 6.1. Inflación del índice de precios al consumidor (IPC) y medidas subyacentes (continuación)

(1) El INE entregó la actualización del IPC con la generación de un IPC nacional que tiene comparabilidad internacional y que se actualizará por lo menos cada 5 años de acuerdo con las recomendaciones internacionales. Las cifras del año 2013 con la nueva base son sólo referenciales. La variación porcentual anual, corresponde a la variación media anual.

(6) IPCT: Índice de precios al consumidor de transables. Los 236 productos considerados en este índice totalizan un 56.36 % de la ponderación total del IPC.

(7) IPCN: Índice de precios al consumidor de no transables. Los 85 productos considerados en este índice totalizan un 43.64 % de la ponderación total del IPC.

(8) IPC Frutas y verduras: Índice de precios al consumidor de frutas y verduras frescas. Los 17 productos considerados en este índice totalizan un 2,92 % de la ponderación total del IPC.

(9) IPC Combustibles: Índice de precios al consumidor de combustibles. Los 5 productos considerados en este índice totalizan un 5,61 % de la ponderación total del IPC.



Fuente : Instituto Nacional de Estadísticas (INE).

Cuadro 6.2. Índice de precios al productor (IPP) por categoría

(1) El IPP mide la evolución de los bienes producidos en Chile.

(2) Las cifras 2010 y 2011 son referenciales.

Cuadro 6.5. Unidades de reajustabilidad

(1) La Unidad de Fomento (UF) es uno de los sistemas de reajustabilidad autorizados por el Banco Central de Chile para las operaciones de crédito de dinero en moneda nacional que realicen las empresas bancarias, sociedades financieras y cooperativas de ahorro y crédito. Esta unidad se reajusta diariamente a partir del diez de cada mes y hasta el nueve del mes siguiente, de acuerdo con la tasa promedio geométrica correspondiente a la variación del Índice de Precios al Consumidor (IPC) en el mes calendario anterior al período para el cual esta unidad se calcula. Más antecedentes metodológicos de esta unidad se pueden obtener del capítulo II, B.3 del Compendio de Normas Financieras (CNF), disponible en el sitio Web www.bcentral.cl.

(2) El Índice de Valor Promedio (IVP) es uno de los sistemas de reajustabilidad autorizados por el Banco Central de Chile para las operaciones de crédito de dinero en moneda nacional que realicen las empresas bancarias, sociedades financieras y cooperativas de ahorro y crédito. Este índice de valor se reajusta diariamente a partir del diez de cada mes y hasta el nueve del mes siguiente, de acuerdo con la tasa promedio geométrica correspondiente a la variación del Índice de Precios al Consumidor (IPC) en los seis meses calendario precedentes al período para el cual dicho índice se calcula. Más antecedentes metodológicos de este índice de valor se pueden obtener del capítulo II, B.3 del Compendio de Normas Financieras (CNF), disponible en el sitio Web www.bcentral.cl.

(3) De acuerdo con el artículo 8 del DL 830, publicado en el Diario Oficial del 31 de diciembre de 1974, se definió la Unidad Tributaria como la cantidad de dinero cuyo monto determinado por ley y permanentemente actualizado, sirve como medida o punto de referencia tributaria. Por unidad tributaria anual se entiende aquella vigente en el último mes del año comercial respectivo, multiplicada por doce o por el número de meses que comprenda el citado año comercial. La unidad tributaria mensual o anual se expresará siempre en pesos, despreciándose las cifras inferiores a cincuenta centavos y elevándose las iguales o mayores a esta suma al entero superior.

Fuente: Servicio de Impuestos Internos (SII).

Cuadro 6.9. Índices de la Bolsa de Comercio de Santiago

(1) El Índice General de Precios de Acciones (IGPA) agrupa casi la totalidad de las acciones con cotización bursátil. Su finalidad es reflejar las variaciones de precio a través del patrimonio bursátil de las sociedades componentes, clasificadas en rubros y subrubros según su actividad.

(2) El Índice de Precios de acciones (IPSA) considera las 40 acciones con mayor presencia bursátil, las que se seleccionaba anualmente. Su finalidad es reflejar las variaciones de precio de los títulos más activos del mercado.

(3) El INTER-10 refleja el comportamiento de las principales acciones chilenas que cotizan en los mercados externos y que, a su vez, tienen una alta presencia y volumen de transacción en el mercado local. Agrupa las diez principales acciones pertenecientes al IPSA que cotizan ADR en el exterior, las que se seleccionan trimestralmente. A partir del año 2008, el índice INTER-10 adoptó como base el valor de cierre del índice IPSA, esto es, 3,051,83 puntos, la cual se mantendrá en el tiempo, dejando, por lo tanto, de ajustarse al valor de 100 puntos como lo estuvo haciendo anualmente desde su creación.

(4) Variación Diciembre a Diciembre.

Fuente: Instituto Nacional de Estadísticas (INE).

CAPÍTULO 7: TASAS DE INTERÉS

Cuadro 7.1. Tasas de interés de referencia de la política monetaria

(1) La tasa de política monetaria (TPM), es la tasa de interés objetivo para las operaciones interbancarias que el Banco Central procura lograr mediante sus instrumentos de política monetaria: operaciones de mercado abierto, facilidades permanentes de liquidez y depósito, en general.

(2) Las fechas indican el día en que comenzó a regir una tasa.

(3) Facilidad de depósito diaria. Reemplazada por la Facilidad permanente de depósito el 24 de enero de 2005.

(4) Facilidad de liquidez diaria. Reemplazada por la Facilidad permanente de liquidez el 9 de febrero de 2005.

(5) Tasa pagada por depósitos en cuenta de depósito de reserva técnica.

Cuadro 7.3. Tasas de interés del mercado monetario

(1) Tasas swap promedio cámara: Corresponde a la tasa de interés fija en un contrato "Swap Promedio Cámara" (SPC). El SPC es un contrato de derivados en que un agente "A" se compromete a pagar una tasa fija en pesos, sobre un monto de capital en pesos y un plazo acordado, y un agente "B" se compromete a pagar una tasa de interés que varía según el índice cámara promedio diario sobre el mismo monto y plazo. La tasa fija corresponde al precio del contrato. Estos contratos se liquidan al momento de su vencimiento a través del mecanismo de compensación bilateral, donde se calcula el flujo o pago derivado de la diferencia entre la tasa fija estipulada en el contrato y la variable vigente a la fecha de término de la operación.

(2) Tasas de interés de los depósitos en el cuadro del mercado monetario: Corresponden a las tasas de interés promedio ponderadas de los depósitos a plazo transados diariamente en la Bolsa de Comercio de Santiago. Las clasificaciones por plazos de los instrumentos se obtienen del siguiente criterio por rangos de plazo remanente:

Plazo: 7 día Rango: de 4 a 10 días

Plazo: 30 días Rango: de 24 a 35 días

Plazo: 90 días Rango: de 80 a 100 días

Plazo: 360 días Rango: de 345 a 375 días

Si las transacciones son de una misma institución financiera, el ponderador es el monto transado. Si las transacciones son de diferentes instituciones financieras, el ponderador corresponde a la participación de los depósitos de la institución sobre el total de los depósitos que están operando en la categoría computada. Para el cálculo del ponderador se utiliza la información sobre el stock de depósitos totales que publica mensualmente la Superintendencia de Bancos e Instituciones Financieras (SBIF).

(3) El último periodo publicado entre el día 23 del mes corriente y el 6 del mes siguiente, corresponde a la primera quincena del mes.

Cuadro 7.4. Tasas de interés de los instrumentos del Banco Central de Chile y de la Tesorería General de la República, mercado secundario

Corresponde al promedio ponderado por monto de las tasas de interés de los bonos del Banco Central y de la Tesorería que se emiten en el mercado primario, y de los bonos transados en la Bolsa de Comercio de Santiago. Las clasificaciones por plazos de los instrumentos se obtienen por rangos de años que consideran el plazo remanente y/o la duración de cada instrumento, de acuerdo a la siguiente tabla.

Rangos por plazo remanente y duración (años)



Plazo 1 año; Plazo residual CLP - UF 0,8 - 1,5 ; Duración CLP 0,807 - 1,416 UF 0,815 - 1,458
Plazo 2 años; Plazo residual CLP - UF 1,5 - 2,5 ; Duración CLP 1,416 - 2,287 UF 1,458 - 2,426
Plazo 5 años; Plazo residual CLP - UF 4,5 - 5,5 ; Duración CLP 3,885 - 4,615 UF 4,240 - 5,106
Plazo 10 años; Plazo residual CLP - UF 8 - 10,5 ; Duración CLP 6,445 - 7,635 UF 7,155 - 9,061
Plazo 20 años; Plazo residual CLP - UF 15 - 20 ; Duración UF 12,143 - 15,113
Plazo 30 años; Plazo residual CLP - UF 20 -30 ; Duración UF 15,113 - 19,862

Para el cálculo de las duraciones se usa la metodología de Macaulay.

(3) El último periodo publicado entre el día 23 del mes corriente y el 6 del mes siguiente, corresponde a la primera quincena del mes.

Cuadro 7.6. Tasas de interés del sistema financiero, por tipo de colocación

(1) Las tasas de créditos consideran aquellas operaciones contratadas, agrupadas por los tramos más relevantes de acuerdo al volumen de operaciones.

Hasta 30 de marzo de 2013; elaboración Banco Central de Chile, uso Formulario D31 'Tasas de interés diarias de operaciones activas y pasivas, gran Santiago' SBIF. Desde 1 de abril de 2013; elaboración Banco Central de Chile, uso Formulario D34 'Tasas de interés diarias de operaciones activas y pasivas' (SBIF), considerando sólo Región Metropolitana.

Tasas promedio ponderadas de todas las operaciones efectuadas en el mes por bancos y sociedades financieras. Sistema financiero lo integran solo Bancos Comerciales. Celdas sin datos implica que no se informaron operaciones para ese mes.

(2) Las tasas de interés nominales están anualizadas (base 360 días) usando la conversión de interés simple.

(3) Préstamos y créditos hipotecarios en las siguientes modalidades: Préstamos hipotecarios reprogramados; Préstamos hipotecarios para la vivienda; Préstamos hipotecarios endosables para la vivienda; Préstamos hipotecarios endosables para fines generales; Créditos hipotecarios en letras de crédito para fines generales y Créditos hipotecarios en letras de crédito para vivienda.

Cuadro 7.7. Tasas de interés del sistema financiero, por tipo de producto.

(1) Elaboración Banco Central de Chile, fuente formulario D34 Tasas de interés diarias de operaciones activas y pasivas (SBIF), considerando sólo región metropolitana. Tasas de interés efectivas promedio ponderadas de todas las operaciones efectuadas en el mes por bancos comerciales.

(2) Las tasas de interés nominales están anualizadas (base 360 días) usando la conversión de interés simple.

Cuadro 7.8. Tasas de interés del sistema financiero, por plazo

(1) Tasas promedio ponderadas de todas las operaciones efectuadas en el mes por bancos y sociedades financieras.

Hasta 30 de marzo de 2013; elaboración Banco Central de Chile, uso Formulario D31 'Tasas de interés diarias de operaciones activas y pasivas, gran Santiago' SBIF. Desde 1 de abril de 2013; elaboración Banco Central de Chile, uso Formulario D34 'Tasas de interés diarias de operaciones activas y pasivas' (SBIF), considerando sólo Región Metropolitana.

Sistema financiero lo integran solo Bancos Comerciales.

Las tasas de interés nominales están anualizadas (base 360 días) usando la conversión de interés simple.

Tasa anualizada sobre la variación de la unidad de fomento (UF).

Tasa anualizada sobre la variación del tipo de cambio.

Celdas sin datos implica que no se informaron operaciones para ese mes.

El último periodo publicado entre el día 23 del mes corriente y el 6 del mes siguiente, corresponde a la primera quincena del mes.

CAPÍTULO 8: TIPOS DE CAMBIO

Cuadro 8.1. Índices de tipo de cambio y de precios externos, distintas medidas

- (1) Índice de Tipo de Cambio Multilateral (TCM). Representa una medida del valor nominal del peso respecto de una canasta amplia de monedas extranjeras, ponderado según el flujo de comercio internacional (FCI). El cálculo de las ponderaciones se basa en las participaciones de cada socio comercial, según el FCI registrado en el año anterior. El FCI se obtiene de la suma de exportaciones FOB menos cobre y derivados; más las importaciones CIF, que descuentan petróleo, combustibles y derivados. Los ponderadores se encuentran disponibles en el siguiente vínculo:
http://www.bcentral.cl/estadisticas-economicas/series-indicadores/xls/Tipo_cambio_Obs_Mult_Real_PrecExt.xls
- (2) El TCM-5 agrupa a las monedas de: Estados Unidos, Japón, Reino Unido, Canadá y las de los países de la Zona Euro incluidos en (1).
- (3) El índice del Tipo de Cambio Real Observado (TCR) se define como el tipo de cambio nominal observado, multiplicado por el cociente entre la inflación externa relevante y el IPC. La inflación externa se calcula con los IPM, expresados en dólares (o IPC en caso de no estar disponible el IPM), de los principales socios comerciales, ponderándolos por la importancia relativa de las importaciones y exportaciones -excluyendo petróleo y cobre- que Chile realiza con ellos. Tanto los IPM como los tipos de cambio de los países se incorporan en forma de variaciones mensuales.
- (4) El TCR-5, utiliza la misma definición de (3), considerando la canasta de países utilizada para calcular el TCM-5.
- (5) Índice de precios externos relevantes para Chile (IPE). La inflación externa se calcula con los IPM, expresados en dólares (o el IPC en caso de no estar disponible el IPM), de los principales socios comerciales, ponderándolos por la importancia relativa de las importaciones y exportaciones -excluyendo petróleo y cobre- que Chile realiza con ellos. Tanto los IPM como los tipos de cambio de los países se incorporan en forma de variaciones mensuales. En caso de no disponer de una fuente de información oficial se utilizan las proyecciones de Consensus Economics o información histórica del índice.
- (6) El IPE-5, utiliza la misma definición de (5), considerando la canasta de países utilizada para calcular el TCM-5.
- (7) Cifras provisionales para TCR, TCR-5, IPE e IPE-5, para los dos últimos años.
- (8) El último periodo publicado entre el día 23 del mes corriente y el 6 del mes siguiente, corresponde al promedio a la primera quincena del mes.

Cuadro 8.2. Tipo de cambio nominal, peso-distintas monedas extranjeras, promedios mensuales y anuales

- (1) Promedios calculados a partir de los valores en pesos de las paridades diarias de las monedas extranjeras respecto del dólar estadounidense, considerando el valor diario del tipo de cambio observado. Los valores diarios en pesos de los tipos de cambio de las monedas extranjeras se obtienen con el fin de dar cumplimiento a lo establecido en el número 6 del capítulo I del Compendio de Normas de Cambios Internacionales (CNCI).
- (2) DEG: Derecho especial de giro.
- (3) A partir de enero del 2008, Venezuela creó esta nueva moneda. A partir de la publicación del 01 de febrero del 2018, se considera la modificación a la normativa de tipos de cambio de referencia de Venezuela.



- (4) El BCCh comenzó a difundir los valores para esta moneda a partir del 24 de julio de 2008.
- (5) El BCCh comenzó a difundir los valores para esta moneda a partir del 13 de agosto de 2008.
- (6) El BCCh comenzó a difundir los valores para esta moneda a partir del 11 de enero de 2011.

Fuentes: Bloomberg y Reuters

Cuadro 8.3. Paridades de monedas extranjeras, promedios mensuales y anuales

- (1) Promedios calculados a partir de los valores de las paridades diarias de las monedas extranjeras respecto del dólar estadounidense.
- (2) DEG: Derecho especial de giro.
- (3) A partir de enero del 2008, Venezuela creó esta nueva moneda, la que se obtuvo dividiendo por 1.000 el antiguo bolívar. A partir de la publicación del 01 de febrero del 2018, se considera la modificación a la normativa de tipos de cambio de referencia de Venezuela.
- (4) El BCCh comenzó a difundir los valores para esta moneda a partir del 24 de julio de 2008.
- (5) El BCCh comenzó a difundir los valores para esta moneda a partir del 13 de agosto de 2008.
- (6) El BCCh comenzó a difundir los valores para esta moneda a partir del 11 de enero de 2011.

Fuentes: Bloomberg y Reuters.

CAPÍTULO 9: ESTADÍSTICAS MONETARIAS Y FINANCIERAS

Cuadro 9.1.1. Base monetaria y agregados monetarios privados

- (1) A partir del 23 de mayo de 2006, se publica la nueva serie de agregados monetarios. Más información en 'Agregados Monetarios: Nuevas Definiciones', de E. Arraño, correspondiente a la Serie de Estudios Económicos Estadísticos, N°53, Banco Central de Chile, mayo 2006.
- (2) Los tres últimos períodos corresponden a cifras provisionales, a base de antecedentes proporcionados por el sistema financiero.
- (3) El último periodo publicado entre el día 23 del mes corriente y el 6 del mes siguiente, corresponde al promedio a la primera quincena del mes.
- (4) Base monetaria incluye billetes, monedas y cheques emitidos por el Banco Central, en poder del público, y reservas monetarias de bancos y sociedades financieras.
- (5) C: Incluye billetes, monedas y cheques emitidos por el Banco Central en libre circulación, menos los saldos en caja del sistema financiero".
- (6) $M1 = C + D1$ (D1: Depósitos en cuenta corriente del sector privado no financiero netos de encaje) + Dv (Dv: Depósitos a la vista distintos de cuentas corrientes) + Ahv (Ahv: Depósitos de ahorro a la vista).
- (7) $M2 = M1 + Dp$ (Dp: Depósitos a plazo del sector privado) + Ahp (Depósitos de ahorro a plazo) + Cuotas de Fondos Mutuos con inversiones en instrumentos de deuda con duración de hasta un año (sector privado no financiero) + Captaciones de Cooperativas de Ahorro y Crédito - Inv. de FM en M2 - Inv. de CAC en M2.
- (8) $M3 = M2 +$ Depósitos en moneda extranjera del sector privado + Documentos del BCCh + Bonos de Tesorería + Letras de Crédito + Resto de cuotas de FM + Cuotas de ahorro voluntario de AFP - Inversión de FM en M3 - Inversión de AFP en M3".

Producto de la incorporación de nuevas fuentes de información, las series de M2 y M3 publicadas en octubre de 2017 han sido revisadas desde enero de 2005 a la fecha, debido a la actualización de los Depósitos a Plazo (Dp). Adicionalmente, se revisaron las series de Depósitos en Cuenta Corriente (D1) y

Depósitos y Ahorro a la Vista (Dv + Ahv).

El último periodo publicado entre el día 23 del mes corriente y el 6 del mes siguiente, corresponde a la primera quincena del mes.

Cuadro 9.1.2. Agregados monetarios privados desestacionalizados

(1) La desestacionalización de las series se ha basado en el modelo X-12 Arima (disponible en www.census.gov), incluyendo los efectos de semana santa, años bisiestos y un vector que ajusta por días de la semana, considerando feriados. El promedio móvil estacional de Henderson utilizado es de 3x9.

(2) Variación media anual.

(3) Cifras provisionales.

(4) El modelo Arima seleccionado es (1 1 0)(2 1 0).

(5) El modelo Arima seleccionado es (0 1 1)(0 1 1).

(6) El modelo Arima seleccionado es (0 1 1)(0 1 1).

(7) El modelo Arima seleccionado es (0 1 1)(1 1 1).

Producto de la incorporación de nuevas fuentes de información, las series de M2 y M3 publicadas en octubre de 2017 han sido revisadas desde enero de 2005 a la fecha, debido a la actualización de los Depósitos a Plazo (Dp). Adicionalmente, se revisaron las series de Depósitos en Cuenta Corriente (D1) y Depósitos y Ahorro a la Vista (Dv + Ahv).

Cuadro 9.2.1. Colocaciones por tipo de deudor

(1) Se construyen a partir de la información contenida en los balances individuales de cada banco. Esto es, considera solo la información del banco matriz no así la de sus filiales y sucursales en el exterior. Más información 'Estadísticas de colocaciones' de E. Arraño y B. Velásquez, correspondiente a la Serie de Estudios Económicos Estadísticos, N° 92, Banco Central de Chile, julio 2012.

(2) Cifras expresadas en pesos, calculadas utilizando el tipo de cambio de paridad contable del último día de cada mes.

(3) A partir de enero del 2004, las colocaciones comerciales y de consumo incluyen los sobregiros en cuentas corrientes.

(4) A partir de marzo de 2005, las colocaciones comerciales, de consumo y vivienda incluyen los créditos vencidos y contratos de leasing respectivos.

Última cifra observada corresponde a cifras provisionales.

Fuente: Superintendencia de Bancos e Instituciones Financieras (SBIF) y Banco Central de Chile.

Cuadro 9.2.2. Colocaciones según plazo y reajustabilidad, saldos

(1) Fuente Banco Central, Formulario monetarios S4 - 'Antecedentes Estadísticos'.

(2) Excluye colocaciones contingentes y a través de leasing.

(3) Producto de la incorporación de nuevas fuentes de información, la composición de las series de colocaciones en moneda nacional y extranjera efectivas por plazo han sido revisadas desde septiembre de 2017 a la fecha.

Las tres últimas cifras observadas para Letras de Crédito corresponden a cifras provisionales.

Cuadro 9.2.3. Depósitos y captaciones en moneda nacional

(1) Fuente Banco Central, Formulario monetario Q4 - 'Antecedentes Estadísticos operaciones en M/CH' y Formulario monetarios S4 - 'Antecedentes Estadísticos'.

(2) Desde el 1 de enero de 2003, ya no opera ninguna sociedad financiera.

Cuadro 9.2.4. Depósitos en moneda extranjera



(1)Formulario monetario S4 - 'Antecedentes Estadísticos'

(2) Depósitos exigibles a menos de treinta días.

(3) Depósitos exigibles a treinta días o más.

Cuadro 9.3.1. Activos y pasivos del Banco Central de Chile

(1) Los saldos en moneda extranjera han sido convertidos a moneda local usando el tipo de cambio observado, publicado el último día hábil bancario de cada mes.

(2) De acuerdo con las nuevas metodologías sugeridas por el FMI, se incorporan los DEG.

(3) Corresponde a créditos netos, es decir, créditos menos obligaciones no monetarias.

(4) Incluye activos no financieros menos el patrimonio neto, más créditos menos obligaciones con empresas públicas, más otros activos menos pasivos sin clasificar.

(5) Las cifras de los tres últimos meses son provisionales.

(6) El último periodo publicado entre el día 23 del mes corriente y el 6 del mes siguiente,corresponde a la primera quincena del mes.

Cuadro 9.3.2. Activos y pasivos del Banco Central de Chile, bancos comerciales y sociedades financieras

(1) Fuente Banco Central, utilizando datos de archivos MB2 - Balance Individual SBIF, P03 - Composición Institucional de las Captaciones - SBIF, P15 - Composición Institucional de las Colocaciones -SBIF y B01 Instrumentos financieros no derivados - SBIF.

(2) Las cifras de los dos últimos meses son provisionales.

(3) Los saldos en moneda extranjera han sido convertidos a moneda local usando el tipo de cambio observado, publicado el último día hábil bancario de cada mes.

(4) Créditos menos obligaciones no monetarias.

(5) Incluye activos no financieros del Banco Central y del Banco Estado, más créditos menos obligaciones con empresas públicas, menos el patrimonio neto, más activos menos pasivos interbancarios no consolidados, más otros activos menos pasivos sin clasificar.

Cuadro 9.3.3. Activos y pasivos de bancos comerciales y sociedades financieras

(1)Fuente Banco Central, utilizando datos de archivos MB2 - Balance Individual SBIF, P03 - Composición Institucional de las Captaciones - SBIF, P15 - Composición Institucional de las Colocaciones -SBIF y B01 Instrumentos financieros no derivados - SBIF.

(2) Las cifras de los dos últimos meses son provisionales.

(3) Los saldos en moneda extranjera han sido convertidos a moneda local usando el tipo de cambio observado, publicado el último día hábil bancario de cada mes.

(4) Créditos menos obligaciones no monetarias.

(5) Incluye activos no financieros del Banco Estado, más créditos menos obligaciones con empresas públicas, menos el patrimonio neto, más activos menos pasivos interbancarios no consolidados, más otros activos menos pasivos sin clasificar.

Cuadro 9.3.4. Balance del Banco Central: Saldos por posición

(1) Se define como posición al total de activos menos el total de pasivos de la correspondiente especificación y, en conjunto, abarcan la totalidad del balance. La suma de éstas por lo tanto, es equivalente al patrimonio del Banco Central. Información sobre la variación de las posiciones se presenta en el cuadro 'Posiciones del balance del Banco Central: Variación de saldos'.

(2) Incluye saldos denominados en pesos y en UF.

(3) El último periodo publicado entre el día 23 del mes corriente y el 6 del mes siguiente,corresponde a la primera quincena del mes.

(4) Las cifras de los tres últimos meses son provisionales.

Cuadro 9.3.5. Posiciones denominadas en moneda extranjera del balance del Banco Central

(1) Las posiciones valoradas en moneda extranjera abarcan los activos menos los pasivos cuyo valor se ve afectado por fluctuaciones del tipo de cambio. Incluye operaciones pagaderas en moneda extranjera y operaciones pagaderas en moneda nacional, pero denominadas en moneda extranjera.

(2) Los saldos medidos en dólares estadounidenses, pueden experimentar variaciones de valor por cambio de paridad de otras divisas respecto del dólar y, también, por fluctuaciones de las tasas de interés.

Los tres últimos periodos corresponden a cifras provisionales.

El último periodo publicado entre el día 23 del mes corriente y el 6 del mes siguiente, corresponde a la primera quincena del mes.

Cuadro 9.3.6. Activos de reservas internacionales: Contrapartida de las variaciones, detalle por sector y tipo de operación

(1) La variación por 'intercambio' de las reservas internacionales es igual a los flujos de intercambio del resto del balance (pasivos menos activos). Son estos flujos de contrapartida los que se detallan en el cuadro. Los que corresponden a instrumentos financieros pagaderos en moneda extranjera se clasifican como 'Pasivos netos en moneda extranjera' y los que corresponden a flujos de moneda nacional o de instrumento pagaderos en moneda nacional, se identifican como 'Operaciones de cambio'. El 'Total' por sector describe, generalmente, con mayor propiedad, flujos de fondos en moneda extranjera efectivos, dado que las operaciones de cambio no son, necesariamente, compraventa de moneda extranjera. En ciertas operaciones específicas, corresponden a pagos con moneda nacional de deudas cuyo servicio era potencialmente exigible en moneda extranjera.

(2) Operaciones de cambio con entidades del sector público no financiero distintas del Gobierno Central.

(3) Incluye intereses y ajustes (de paridades y de precios) de las reservas internacionales.

(4) El saldo de reservas internacionales y de otros componentes de las posiciones denominadas en moneda extranjera se muestra en los cuadros 'Balance del Banco Central: Saldos por posición' y 'Posiciones denominadas en moneda extranjera del balance del Banco Central'. En este último, se puede verificar que el flujo por intercambio para la posición pagadera en moneda extranjera, es equivalente al total de las operaciones de cambio que se registra en el presente cuadro. En el cuadro 'Posiciones del balance del Banco Central: Variaciones de saldos' se muestra el valor en pesos de las operaciones de cambio, y con las cifras del cuadro 'Base monetaria: Contrapartida de las variaciones' se demuestra su equivalencia con los flujos de intercambio de los pasivos menos los activos pagaderos en moneda nacional.

Los tres últimos periodos corresponden a cifras provisionales.

El último periodo publicado entre el día 23 del mes corriente y el 6 del mes siguiente, corresponde a la primera quincena del mes.

Cuadro 9.3.7. Base monetaria: Contrapartida de las variaciones

(1) Adquisición neta de divisas y /o documentos pagaderos en moneda extranjera, con moneda nacional y/o documentos pagaderos en moneda nacional. La interrelación de las operaciones de cambio con activos y pasivos denominados en moneda extranjera se muestra en los cuadros 'Balance del Banco Central: Saldos por posición' y 'Posiciones del balance del Banco Central: Variaciones de saldos'.

(2) Corresponden, en general, a compraventas de moneda extranjera de contado y/o futuro y, ocasionalmente, al servicio con moneda nacional, de deuda del Banco Central a favor de los bancos, denominada y pagadera en moneda extranjera.

(3) Los flujos negativos corresponden, mayoritariamente, al servicio con moneda nacional de pagarés



fiscales pagaderos en dólares, a favor del Banco Central.

(4) Colocación de documentos con servicio en dólares estadounidenses a cambio de moneda nacional o de valores del Banco Central pagaderos en monedas nacionales y denominadas en moneda extranjera.

(5) Corresponde a la suma de los flujos de operaciones de cambio y de flujos de intercambio de pagarés pagaderos en moneda nacional, pero denominados en moneda extranjera. Ambas operaciones inciden en variaciones de las posiciones afectas al riesgo cambiario del Banco Central.

Los tres últimos períodos corresponden a cifras provisionales.

El último periodo publicado entre el día 23 del mes corriente y el 6 del mes siguiente, corresponde a la primera quincena del mes.

Cuadro 9.3.9. Activos de reserva por monedas, anual

(1) Convenios de crédito recíproco.

(2) A partir del cuarto trimestre de 1998 se realiza apertura por monedas, mientras tanto para dólar australiano, dólar canadiense y franco suizo se abren series a partir del segundo trimestre del 2002; antes incluidas en la serie otras monedas.

Cuadro 9.3.9. Activos de reserva por monedas, trimestral

(1) Convenios de crédito recíproco.

(2) A partir del cuarto trimestre de 1998 se realiza apertura por monedas, mientras tanto para dólar australiano, dólar canadiense y franco suizo se abren series a partir del segundo trimestre del 2002; antes incluidas en la serie otras monedas.

Cuadro 9.3.13. Liquidez en moneda extranjera del Banco Central y Gobierno Central

(1) Resumen de la Planilla de Reservas Internacionales y Liquidez en Moneda Extranjera bajo un formato distinto del estándar. El cuadro entrega un consolidado de la liquidez en moneda extranjera del Banco Central y Gobierno Central.

(2) Pagarés PCX, XERO US\$ y bonos BCX. Se incluyen flujos de vencimientos.

(3) Compromisos por swaps de divisas

(compra/venta de divisas con pacto de retroventa (-)/retrocompra (+)).

Cuadro 9.3.14. Liquidez del sistema financiero

Periodo: corresponde al periodo en que se evalúa el cumplimiento del encaje exigido y va desde el día 09 del mes que se indica al día 08 del mes siguiente.

Encaje Exigido: el encaje se exige en forma de promedio diario y para el periodo que se indica.

Encaje Mantenido: es el encaje promedio mantenido diario para el periodo que se indica. Las diferencias entre el Encaje mantenido y sus componentes, billetes y monedas y saldos en cuenta corriente en el Banco Central de Chile, se explican por: a) Depósito especial de los bancos en el Banco Central de Chile, ex Art. 36 de la Ley General de Bancos DFL 252 de 1960, derogado el 19 de diciembre de 1997. Se consideraba Encaje mantenido. b) Uso de reservas bancarias para la constitución de la Obligación de Reserva Técnica, Compendio de Normas Financieras, Capítulo III.A.4.

Posición de Liquidez: promedio diario de la liquidez del periodo, calculada al cierre del mismo (último día del periodo de encaje).

Billetes y Monedas: billetes y monedas de los bancos mantenidos en sus bóvedas. Corresponde al promedio diario, calculado al cierre del periodo.

Cuentas Corrientes en el BCCh: saldo promedio diario en cuenta corriente mantenido por los bancos en el BCCh, calculado al cierre del periodo.

Facilidad Permanente de Depósito: monto promedio diario depositado por los bancos a un día plazo, con tasa TPM 25 pb.

Facilidad Permanente de Liquidez: monto promedio diario solicitado por los bancos a un día plazo, con tasa TPM 25 pb.

Otras Operaciones de Mercado Abierto: monto promedio diario para el periodo, del stock vigente de las operaciones expansivas (Swap de Venta, REPO, LCGP y FLAP) y contractivas (Swap de Compra y DL).

Monto Transado Interbancario: monto promedio diario para el periodo de las operaciones interbancarias a 1 día plazo no garantizadas entre los bancos.

(3) El último periodo publicado entre el día 23 del mes corriente y el 6 del mes siguiente, corresponde a la primera quincena del mes.

Cuadro 9.4.1. Posición spot y de derivados del mercado cambiario formal

(1) Corresponde al saldo vigente mensual de compras y ventas de moneda extranjera a plazo y al contado, que realizan las entidades que forman parte del Mercado Cambiario Formal (MCF) con contrapartes locales y extranjeras. Contempla las posiciones de pesos chilenos y UF contra monedas extranjeras.

El Mercado Cambiario Formal corresponde a las empresas bancarias y otras entidades o personas autorizadas para formar parte de este mercado, las cuales están señaladas en el Capítulo III del Compendio de Normas de Cambios Internacionales del Banco Central de Chile.

Posición de compra: Son los contratos vigentes de compra de moneda extranjera a cambio de moneda local (Peso Chileno y Unidad de Fomento), que las entidades del Mercado Cambiario Formal mantienen con los distintos sectores, al cierre del periodo.

Posición de venta: Son los contratos vigentes de venta de moneda extranjera a cambio de moneda local (Peso Chileno y Unidad de Fomento), que las entidades del Mercado Cambiario Formal mantienen con los distintos sectores, al cierre del periodo.

Posición Interbancaria: Son los contratos vigentes de venta de moneda extranjera a cambio de moneda local (Peso Chileno y Unidad de Fomento), que las entidades del Mercado Cambiario Formal mantienen entre sí al cierre de cada periodo, contabilizados una sola vez.

Las cifras se revisarán con un desfase de tres meses y 23 días, lo que significa que en cada publicación los datos correspondientes a los últimos tres meses serán provisorios y sujetos a correcciones mensuales. Adicionalmente, puede haber revisiones puntuales y de naturaleza excepcional, las que se explicarán en notas junto a las fechas de difusión.

(2) Posición neta: Es el saldo (expresado en montos nominales) de contratos de derivados vigentes al cierre de cada mes, considerando todos los instrumentos utilizados por las empresas bancarias y otras entidades que operan en el Mercado Cambiario Formal (MCF), siendo los más comunes los Forwards, Fx Swaps, Cross Currency Swaps y Opciones. Corresponde a la resta entre la posición de compra de moneda extranjera menos la posición de venta al cierre del periodo. Signo positivo indica posición compradora neta de moneda extranjera de las instituciones del MCF, mientras que signo negativo indica posición vendedora neta de moneda extranjera del MCF, desglosado por los distintos sectores. Fondos de Pensiones, Empresas del sector real, Compañías de seguros, Corredores de bolsa y agencias de valores, fondos mutuos y Otros sectores). Este último corresponde a hogares, Banco Central, Gobierno y Otras sociedades financieras no contempladas en los sectores previamente desglosados.

(3) Corresponde a la suma de las posiciones netas del mercado de derivados local y externo. También se determina como las compras a terceros menos las ventas a terceros, en los dos mercados.

(4) La Posición de Cambios Spot del MCF es un concepto contable que corresponde a un saldo, aumenta con las compras y disminuye con las ventas de moneda extranjera contra pesos chilenos. Si su signo es positivo, es porque se han realizado más compras que ventas; en tanto, cuando es negativo, significa que las ventas de moneda extranjera han sido financiadas con una fuente distinta a las compras de moneda extranjera. Un ejemplo de lo anterior se produce cuando una empresa bancaria obtiene un crédito externo en divisas y decide venderlas a una empresa que tiene que pagar



operaciones de importación o remesar utilidades al exterior.

(5) Posición spot más posición neta de derivados total.

Cuadro 9.4.2. Transacciones spot y suscripciones de derivados del mercado cambiario formal

(1) Corresponde a los volúmenes transados al contado (spot), y a los volúmenes suscritos a plazo (derivados) de compras y ventas de moneda extranjera a cambio de moneda local (Peso Chileno y Unidad de Fomento), que realizan las entidades que forman parte del Mercado Cambiario Formal (MCF) con contrapartes locales y extranjeras, acumuladas durante el período señalado.

El Mercado Cambiario Formal corresponde a las empresas bancarias y otras entidades o personas autorizadas para formar parte de este mercado, las cuales están señaladas en el Capítulo III del Compendio de Normas de Cambios Internacionales del Banco Central de Chile.

Las cifras se revisarán con un desfase de tres meses y 23 días, lo que significa que en cada publicación los datos correspondientes a los últimos tres meses serán provisorios y sujetos a correcciones mensuales. Adicionalmente, puede haber revisiones puntuales y de naturaleza excepcional, las que se explicarán en notas junto a las fechas de difusión.

(2) Representa las transacciones de compras más las de venta de moneda extranjera en el caso del mercado spot, y montos notacionales suscritos de compra más venta de moneda extranjera en el caso de derivados, con contrapartes locales (Fondos de Pensiones, Empresas del sector real, Compañías de seguros, Corredores de bolsa y agencias de valores, Fondos mutuos y Otros sectores). Este último corresponde a hogares, Banco Central, Gobierno y Otras sociedades financieras no contempladas en los sectores previamente desglosados.

(3) Corresponde al total de volumen transado en el mercado spot, tanto con contrapartes del mercado local como con no residentes (mercado externo).

(4) Corresponde al total de montos suscritos en el mercado de derivados de monedas, tanto con contrapartes del mercado local como con no residentes (mercado externo).

Cuadro 9.4.3. Transacciones en el mercado cambiario formal

(1) Corresponde al promedio por día hábil de operaciones que realizan las entidades que forman parte del Mercado Cambiario Formal (MCF) con contrapartes locales y extranjeras. Contempla las transacciones de pesos chilenos y UF contra monedas extranjeras.

El Mercado Cambiario Formal corresponde a las empresas bancarias y otras entidades o personas autorizadas para formar parte de este mercado, las cuales están señaladas en el Capítulo III del Compendio de Normas de Cambios Internacionales del Banco Central de Chile.

Tanto las transacciones de derivados con terceros como spot con terceros consideran compras más ventas, mientras que el promedio interbancario considera sólo compras.

Para las operaciones de derivados de moneda nacional (pesos o UF) contra moneda extranjera distinta del dólar estadounidense, se aplica la paridad correspondiente al último día hábil del mes anterior.

Las cifras se revisarán con un desfase de tres meses y 23 días, lo que significa que en cada publicación los datos correspondientes a los últimos tres meses serán provisorios y sujetos a correcciones mensuales. Adicionalmente, pueden haber revisiones puntuales y de naturaleza excepcional, las que se explicarán en notas junto a las fechas de difusión.

(2) Total derivados más total spot.

CAPÍTULO 10: FINANZAS PÚBLICAS

Cuadro 10.1. Estado de operaciones del Gobierno Central Presupuestario, mensual

- (1) El Gobierno Central está constituido por aquellas unidades de gobierno cuya acción abarca todo el territorio nacional.
- (2) Los datos aquí presentados corresponden a registros de las transacciones en el momento en que se produce la obligación de efectuar un pago, es decir, se utiliza información a base devengada.
- (3) Incluye intereses devengados por Fondos Especiales.
- (4) Excluye el pago de bonos de reconocimiento, que se clasifica entre las partidas de financiamiento.
- (5) Ingresos de Transacciones que afectan el Patrimonio neto más Venta de activos físicos clasificada en Transacciones en Activos No Financieros.
- (6) Gastos de Transacciones que afectan el Patrimonio neto más Inversión y Transferencias de capital clasificadas en Transacciones en Activos No Financieros.
- (7) Los ajustes por rezagos corresponden a la diferencia entre el monto devengado y el monto efectivamente girado o depositado en el período.

Cuadro 10.2. Estado de operaciones del Gobierno Central Total, trimestral

- (1) Corresponde al concepto de transferencias (corrientes para el gasto) del clasificador presupuestario utilizado en la Ley de Presupuestos.
- (2) En presentación tradicional forma parte de Ingresos de operación.
- (3) Excluye el pago de bonos de reconocimiento, que se clasifica entre las partidas de financiamiento.
- (4) Ingresos de Transacciones que afectan el Patrimonio Neto más Venta de activos físicos clasificada en Transacciones en Activos No Financieros.
- (5) Gastos de Transacciones que afectan el Patrimonio Neto más Inversión y Transferencias de capital clasificadas en Transacciones en Activos No Financieros.
- (6) En Gobierno Central Presupuestario las líneas de Fondos especiales hacen referencia al Fondo Compensación Cobre. En el Gobierno Central Extrapresupuestario, corresponde a las operaciones del Fondo de Estabilización de Precios del Petróleo.

CAPÍTULO 11: ECONOMÍA INTERNACIONAL

Cuadro 11.1. Crecimiento del producto interno bruto de las principales economías

- (1) La zona euro comprende hoy: Alemania, Austria, Bélgica, Chipre, España, Eslovaquia, Eslovenia, Estonia, Finlandia, Francia, Grecia, Irlanda, Italia, Luxemburgo, Malta, Países Bajos y Portugal. Grecia se incorporó el 2001, Eslovenia el 2007; Chipre y Malta el 2008. Los demás países mencionados se incorporaron el 1 de enero de 1999. A partir del 30 de noviembre de 2005, Eurostat introdujo dos cambios metodológicos en las cuentas nacionales. En primer lugar, modificó el sistema de año base por uno de encadenamiento de precios. Luego, incorporó los servicios de intermediación financiera en el cálculo del PIB. Actualmente, las series de cuentas nacionales para la zona euro están disponibles a contar del segundo trimestre de 1995 (trimestre a trimestre anualizado) y del primer trimestre de 1996 (variación en doce meses).
- (2) América Latina: Países ponderados a PPC (Paridad de Poder de Compra). América Latina: Argentina, Bolivia, Brasil, Chile, Colombia, Ecuador, México, Perú, Uruguay y Venezuela.
- (3) Asia emergente: Países ponderados a PPC (Paridad de Poder de Compra). Asia emergente: China, Corea del Sur, Filipinas, Hong Kong, India, Indonesia, Malasia, Singapur, Tailandia y Taiwán.
- (4) Europa emergente: Países ponderados a PPC (Paridad de Poder de Compra). Hungría, Polonia, R. Checa y Rusia.
- (5) Crecimiento PIB socios comerciales: Crecimiento de los principales socios comerciales de Chile ponderados por su participación en las exportaciones totales en dos años móviles. Los países



considerados son el destino de 93% del total de las exportaciones, en promedio, para el período 1990 - 2011.

(6) Crecimiento mundial a PPC: Crecimientos regionales ponderados por la participación en el PIB mundial a PPC publicado por el FMI en World Economic Outlook (WEO, abril 2012). El crecimiento se calcula a partir de una muestra de países que representan aproximadamente el 85% del PIB mundial. Para el 15% restante se considera un crecimiento promedio de 3,7% para el período 1990-2010.

Cuadro 11.2. Índices de precios al consumidor en Estados Unidos, Zona Euro y Japón

(1) Índice de Precios al Consumidor. Corresponde a lo que la fuente de información denomina Consumer Price Index-All Urban Consumers, serie no desestacionalizada.

Cuadro 11.3. Índices de precios al consumidor en América Latina, Europa emergente y Asia emergente

(1) El set de países América Latina para inflación total son: Chile, Argentina, Brasil, México, Colombia y Perú.

El set de países América Latina para inflación sin energía ni alimentos es: Chile, Brasil, México y Perú.

IPC de Argentina empalmado en variaciones mensuales de nueva serie IPCNu sobre el índice de canasta 2008.

IPC de Chile empalmado en variaciones anuales de la serie de referencia INE canasta 2013 sobre la serie canasta 2009. Más información en www.ine.cl.

(2) Europa emergente incluye a Rep. Checa, Hungría, Rusia, Polonia y Turquía, tanto para inflación total como subyacente.

(3) El set de países Asia Emergente para inflación total son: Indonesia, Rep. Corea, Malasia, Tailandia, China, India y Taiwán.

El set de países Asia Emergente para inflación sin energía ni alimentos son: Indonesia, Rep. Corea, Tailandia y Taiwan.

Cuadro 11.4. Precios de productos básicos

(1) Bolsa de Metales de Londres: cotización del cobre grado A Settlement.

(2) Las series de precios del petróleo West Texas Intermediate (WTI) y Brent, que se utilizan para monitorear y analizar la evolución del mercado del crudo, están altamente correlacionadas. No obstante, el primero, al ser de una calidad algo mayor, presenta por lo general un nivel de precios que está entre 1 y 2 dólares/barril más alto. Cabe señalar que el análisis y seguimiento del WTI ha pasado a ser más apropiado, debido a que: a) la información y análisis proveniente de los bancos de inversión y analistas se ha enfocado principalmente en este tipo de petróleo, b) el mercado de futuros WTI es más profundo y c) es más relevante como referencia para la determinación del precio de los combustibles en Chile.

(3) Se corrigiendo la serie histórica por discontinuidad de la serie reportada. En reemplazo, se publica el precio del diesel de la Costa del Golfo de EE.UU.

(4) Precio de kerosene corresponde al precio del contrato futuro con fecha de expiración más cercana para el Heating oil N°2 (combustible de calefacción) de la Costa del Golfo en EE.UU.

(5) Unidades térmicas británicas.

(6) Los precios corresponden a celulosa blanqueada y de fibra larga, Northern Bleached Softwood Kraft Pulp (NBSK).

(7) La onza troy es una medida de peso de los metales preciosos equivalente a 31,103 g.

Cuadro 11.6. Índices de bolsas externas

(1) MSCI World: Índice accionario calculado por MSCI que incluye instrumentos de Australia, Austria, Bélgica, Canadá, Dinamarca, Finlandia, Francia, Alemania, Grecia, Hong Kong, Irlanda, Israel, Italia,

Japon, Países Bajos, Nueva Zelanda, Noruega, Portugal, Singapur, España, Suecia, Suiza, Reino Unido y EE.UU., para más información ver: <http://www.msci.com/products/Índices/tools/>

(2) MSCI Emerging Market Latinamerica: Índice accionario por MSCI que incluye instrumentos de Brasil, Chile, Colombia, México y Perú, para más información ver: <http://www.msci.com/products/Índices/tools/>

(3) MSCI Emerging Market Asia: Índice accionario por MSCI que incluye instrumentos de China, India, Indonesia, Rep. De Corea, Malasia, Filipinas, Taiwan, Tailandia, para más información ver: <http://www.msci.com/products/Índices/tools/>

(4) MSCI Emerging Market Europa: Índice accionario por MSCI que incluye instrumentos de Hungría, Polonia, Republica Checa, Rusia y Turquía , para más información ver: <http://www.msci.com/products/Índices/tools/>

Cuadro 11.7. Tasas de interés externas

(1) Tasas anuales

(2) Desde marzo del 2001 y hasta julio del 2006, la política monetaria en Japón tuvo como objetivo los agregados monetarios. Específicamente, el Banco de Japón (BOJ) tenía como meta que los saldos promedios de las cuentas corrientes de los bancos en el BOJ alcanzaran un rango deseado. Por tanto, para ese período, la tasa de referencia utilizada debe ser la overnight call rate.

(3) Libor: Corresponde a London Inter-Bank Offered Rate. Es la tasa de interés ofrecida para los depósitos interbancarios en el mercado de Londres.

Cuadro 11.8. Spreads soberanos: EMBI global spread

(1) El Spread soberano es el premio expresado en puntos base por año, que los inversionistas exigen para invertir en instrumentos de deuda del gobierno de un país distinto de EE.UU. El EMBI global spread (Emerging Markets Bond Index global spread) es un promedio ponderado de spreads soberanos según la capitalización de mercado de cada instrumento.

(0) Este índice contiene instrumentos denominados en dólares, emitidos por gobiernos y entidades cuasi fiscales. Incluye, entre otros, bonos Brady, Eurobonds e instrumentos de deuda emitidos en el mercado local. Los países e instrumentos incluidos en este índice varían de acuerdo a si cumplen o no con los requerimientos de quienes calculan el índice. Para mayor información sobre este índice ver www.morganmarkets.com.

(2) JPMorgan EMBIG Latin Sovereign Spread: Diferencia entre índice de bono soberano de América Latina y bono del Tesoro de EE.UU. calculado por JPMorgan, para más información ver: <http://www.jpmorgan.com/pages/jpmorgan/investbk/solutions/research/indices/product>.

(3) JPMorgan EMBIG Asia Sovereign Spread: Diferencia entre índice de bono soberano de Asia emergente y bono del Tesoro de EE.UU. calculado por JPMorgan, para más información ver: <http://www.jpmorgan.com/pages/jpmorgan/investbk/solutions/research/indices/product>.

(4) JPMorgan EMBIG Europe Sovereign Spread: Diferencia entre índice de bono soberano de Europa emergente y bono del Tesoro de EE.UU. calculado por JPMorgan, para más información ver: <http://www.jpmorgan.com/pages/jpmorgan/investbk/solutions/research/indices/product>

CAPÍTULO 12: EXPECTATIVAS ECONÓMICAS

Cuadro 12.1. Encuesta de expectativas económicas, mensual, distintos indicadores (BCCh)

(1) Encuesta mensual a un selecto grupo de académicos, consultores y ejecutivos o asesores de instituciones financieras. Se cierra el día hábil siguiente de conocerse el IPC o el Imacec del mes, dependiendo del último que se entregue, y los resultados se publican el día subsiguiente a las 8:30



hrs., en la página en Internet www.bcentral.cl, Estadísticas Económicas y bajo Expectativas Económicas.

(2) Fines de cada mes.

Cuadro 12.2. Encuesta de operadores financieros

Se realizan dos EOF en el periodo comprendido entre dos reuniones de política monetaria y está dirigida a las personas responsables de las decisiones financieras de cada institución invitada a participar de esta encuesta. Dichas instituciones pertenecen a la industria bancaria local, a las administradoras de fondos de pensiones, compañías de seguros, corredoras de bolsa, agentes de valores, fondos mutuos y entidades extranjeras que operan activamente con Chile.

La EOF se difunde dos días hábiles luego de la publicación de la Minuta de la RPM y tres días hábiles antes de la RPM, a las 8:30 hrs. aprox.

A contar de julio de 2011 se incorpora la medición de Expectativas de TPM 3 meses en adelante, reemplazando la consulta de TPM 18 meses en adelante.

La consulta "A fin de año" de la variable "Expectativas de Tipo de Cambio" corresponde al término del año en curso hasta la encuesta de la segunda quincena de agosto, cuando comienza a representar el término del año siguiente.

Para efectos de presentación, la tabla de distribución y gráficos están estructurados en los siguientes intervalos: IPC: 10 centésimas. TPM: 25 centésimas. Tipo de cambio: 5 pesos.

A partir de febrero 2018, se cambia la periodicidad de la EOF y se modifican sus preguntas. En lo adelante se consulta adicionalmente, sobre las perspectivas de inflación y proyecciones de tasa de política monetaria en el corto plazo. En la sección de tipo de cambio se eliminan las estimaciones a 3 meses y hacia final de año, agregándose una estimación a 28 días.

Cuadro 12.3. Expectativas de inflación (mercado secundario)

(1) Seguro de inflación: Corresponde al punto medio de los precios de compra y venta, sobre las variaciones de la unidad de fomento a un plazo determinado. Esta operación permite capturar las inflaciones esperadas a distintos períodos (1, 2,..12 meses, etc). La fecha de liquidación, o compensación, del Seguro Inflación corresponde al día hábil previo al cambio de IPC en el "Sistema de Reajustabilidad de la UF", lo que ocurre el día 9 de cada mes. Corresponde a la cotización de una compra o venta a plazo de unidades de fomento, a un precio determinado de antemano. Un banco "A" se compromete a pagar una tasa fija (predeterminada) de inflación, expresada como un valor UF, sobre un monto de capital en UF y un plazo acordado, y un agente "B" se compromete a pagar en la fecha de vencimiento la tasa de inflación efectiva, expresada como un valor UF a esa fecha, sobre ese mismo monto y plazo. Con este instrumento es posible especular respecto de la tasa de inflación futura, o establecer coberturas para posiciones en pesos.

(2) Compensación inflacionaria: La compensación inflacionaria (CI) permite identificar la inflación que esperan los agentes para un período determinado.

(3) Compensación inflacionaria spot: Se calcula a partir de la diferencia entre las tasas de interés nominales y reales de instrumentos de similar riesgo y duración (bonos benchmark y swap promedio cámara en pesos y UF).

(4) Compensación inflacionaria forward: se obtiene de las compensaciones inflacionarias spot y capturan la compensación inflacionaria entre períodos, tal que compensación inflacionaria forward 3y2 representa la inflación futura a 3 años, en 2 años más; y compensación inflacionaria forward 5y5 representa la inflación futura a 5 años, en 5 años más.

(5) Porcentaje de encuestados que responde "mucho" a la pregunta ¿Cuánto cree usted que subirán los precios de las cosas dentro de los próximos 12 meses?.

(6) Inflación esperada en 12 meses (Comercio e Industria).

Cuadro 12.6. Expectativas económicas, trimestral, síntesis de los resultados (UCh)

(1) Porcentaje de los entrevistados que contesta una de las opciones de cada pregunta.

Cuadro 12.7. Índice de percepción de la economía, por componentes (Ipec)

(1) El Índice de percepción de la economía, Ipec, es un índice compuesto, calculado a partir de la combinación de las respuestas del público a cinco preguntas que miden la percepción de la situación económica personal actual, la situación económica actual del país, la situación económica futura del país a largo plazo y las expectativas de consumo de artículos para el hogar. El rango es de 0 a 100, donde 100 indica las mejores percepciones.

(2) El índice de percepción de la economía, para cada trimestre, se calcula como promedio del índice mensual.