

BOLETÍN MENSUAL

Abril 2013

volumen 86 N.º 1022



ÍNDICE

Indicadores Estadísticos. Contenido y Naturaleza.	11
Siglas, abreviaturas y signos utilizados.	13
CAPÍTULO 1: PRINCIPALES ESTADÍSTICAS MACROECONÓMICAS	17
1.1. Series trimestrales	18
1.2. Series mensuales	19
CAPÍTULO 2: CUENTAS NACIONALES	20
PIB, INGRESO Y GASTO	21
2.1. Indicador mensual de actividad económica (IMACEC)	22
2.2. Producto interno bruto, trimestral, volumen a precios del año anterior encadenado	23
2.3. Gasto del producto interno bruto, trimestral, precios corrientes	24
2.4. Deflactor del gasto del producto interno bruto, trimestral	24
2.5. Gasto del producto interno bruto, anual, precios corrientes	25
2.6. Deflactor del gasto del producto interno bruto, anual	25
2.7. Gasto del producto interno bruto, trimestral, volumen a precios del año anterior encadenado	26
2.8. Variación del gasto del producto interno bruto, trimestral, volumen a precios del año anterior encadenado	26
2.9. Contribución del gasto del producto interno bruto, trimestral, volumen a precios del año anterior encadenado	27
2.10. Gasto del producto interno bruto, anual, volumen a precios del año anterior encadenado	28
2.11. Variación del gasto del producto interno bruto, anual, volumen a precios del año anterior encadenado	28
2.12. Contribución del gasto del producto interno bruto, anual, volumen a precios del año anterior encadenado	29
2.13. Producto interno bruto por clase de actividad económica, trimestral, precios corrientes	30
2.14. Producto interno bruto por clase de actividad económica, anual, precios corrientes	30
2.15. <i>Deflactor del producto interno bruto por clase de actividad económica (Base de datos)</i>	
2.16. Producto interno bruto por clase de actividad económica, trimestral, volumen a precios del año anterior encadenado	31
2.17. Variación del producto interno bruto por clase de actividad económica, trimestral, volumen a precios del año anterior encadenado	31
2.18. Contribución del producto interno bruto por clase de actividad económica, trimestral, volumen a precios del año anterior encadenado	32
2.19. Producto interno bruto por clase de actividad económica, anual, volumen a precios del año anterior encadenado	33
2.20. Variación del producto interno bruto por clase de actividad económica, anual, volumen a precios del año anterior encadenado	33
2.21. Contribución del producto interno bruto por clase de actividad económica, anual, volumen a precios del año anterior encadenado	34



2.22. Producto-ingreso, precios corrientes	35
2.23. Ingreso Nacional Bruto disponible, volumen a precios del año anterior encadenado	36
2.24. Principales agregados macroeconómicos y participación en el producto interno bruto, anuales, precios corrientes	37
PIB REGIONAL	38
2.30. Producto interno bruto por región, anual, volumen a precios del año anterior encadenado	39
2.31. Producto interno por clase de actividad económica y por región, anuales, volumen a precios del año anterior encadenado, 2008	40
2.32. Producto interno por clase de actividad económica y por región, anuales, volumen a precios del año anterior encadenado, 2009	40
2.33. Producto interno por clase de actividad económica y por región, anuales, volumen a precios del año anterior encadenados, 2010	41
2.34. Producto interno por clase de actividad económica y por región, anuales, volumen a precios del año anterior encadenados, 2011	41
CAPÍTULO 3: INDICADORES SECTORIALES	42
3.1. Índices de producción industrial	43
3.2. Índices de producción y ventas industriales - Sofofa	44
3.3. Índices de producción minera	45
3.4. Producción y exportaciones de cobre	45
3.5. Venta de viviendas e indicadores de la actividad de la construcción	46
3.6. Número de viviendas y superficie autorizada en obras nuevas, total país	46
3.7. Índice general de ventas de supermercados	47
3.8. Estadísticas de comercio	47
CAPÍTULO 4: SECTOR EXTERNO	48
BALANZA DE PAGOS	49
4.1. Balanza de Pagos	50
4.2. Cuenta Corriente	51
4.2.1. Renta de la inversión (Ingreso Primario)	51
4.2.2. Renta de la inversión (continuación)	52
4.3. Cuenta financiera	53
4.3.1. Inversión directa	54
4.3.2. Inversión de cartera	55
4.3.3. Otra inversión	55
4.3.4. Por sector institucional, Flujos Netos	56
4.3.5. Por sector institucional, Flujos Netos (continuación)	56
4.3.6. Por sector institucional, Gobierno General y Banco Central	57
4.3.7. Cuenta financiera de la balanza de pagos, por sector institucional, bancos	57

4.3.8. Por sector institucional, fondos de pensiones	58
4.3.9. Por sector institucional, otras sociedades financieras	59
4.3.10. Por sector institucional, empresas no financieras y hogares	59
POSICION DE INVERSION INTERNACIONAL	60
4.4. Posición de Inversión Internacional, resumen por categoría funcional	61
4.4.1. Posición de inversión internacional, detalle por categoría funcional	62
4.4.2. Por sector institucional, gobierno, Banco Central y bancos	63
4.4.3. Por sector institucional, fondos de pensiones, otras sociedades financieras y empresas no financieras y hogares	64
4.4.4. Posición de inversión internacional, detalle por sector institucional	65
DEUDA EXTERNA	66
4.5. Deuda externa bruta, por sector Institucional, anual	67
4.5. Deuda externa bruta, por sector Institucional, mensual	68
4.5.1. Otros sectores, anual	69
4.5.1. Otros sectores, mensual	70
4.5.2. Por plazo, anual	71
4.5.2. Por plazo, mensual	72
4.5.3. De corto plazo residual, por sector institucional, anual	73
4.5.4. De corto plazo residual, por tipo de instrumento, anual	73
4.5.3. De corto plazo residual, por sector institucional, mensual	74
4.5.4. De corto plazo residual, por tipo de instrumento, mensual	74
4.5.5. Por sector acreedor, anual	75
4.5.5. Por sector acreedor, mensual	75
4.5.6. Servicio de la deuda externa bruta de largo plazo, por sector institucional	76
4.5.7. Por tasa de interés y sector institucional, anual	77
4.5.7. Por tasa de interés y sector institucional, trimestral	78
4.5.8. Duración de la deuda externa bruta de largo plazo, por sector deudor	79
4.5.9. Créditos externos contratados	80
COMERCIO EXTERIOR	81
4.6.1. Exportaciones	82
4.6.2. Importaciones	83
4.6.3. Índice de volumen de exportaciones	84
4.6.4. Índice de volumen de importaciones	85
4.6.5. Índice de precios de exportaciones	86
4.6.6. Índice de precios de importaciones	86
4.6.7. Exportaciones por países	87
4.6.8. Importaciones por países	87



CAPÍTULO 5: MERCADO LABORAL	88
5.1. Fuerza de trabajo nacional e inactivos	89
5.2. Tasa de desocupación, nacional y por región	90
5.3. Ocupados, por rama de actividad económica	91
5.3. Ocupados, por rama de actividad económica (continuación)	91
5.4. Cesantes, por rama de actividad económica	92
5.4. Cesantes, por rama de actividad económica (continuación)	92
5.5. Ocupación, por grupo de ocupación	93
5.6. Empleo en el Gran Santiago	93
5.7. <i>Índice de vacantes (Base de datos)</i>	
5.8. Índices de remuneraciones	94
5.9. <i>Población nacional estimada al 30 de junio de cada año, sexo (Base de datos)</i>	
5.10. <i>Tasa brutas natalidad y mortalidad (Base de datos)</i>	
CAPÍTULO 6: PRECIOS	95
6.1. Inflación del índice de precios al consumidor (IPC) y medidas subyacentes	96
6.1. Inflación del índice de precios al consumidor (IPC) y medidas subyacentes (continuación)	97
6.2. Índice de precios al productor (IPP) por categoría	97
6.3. <i>Índice de precios al consumidor (IPC) (Base de datos)</i>	
6.4. <i>Índice de precios al consumidor (IPC), por divisiones (Base de datos)</i>	
6.5. Unidades de reajustabilidad	98
6.6. <i>Unidad de fomento (UF) (Base de datos)</i>	
6.7. <i>Índice de valor promedio (IVP) (Base de datos)</i>	
6.8. <i>Unidad Tributaria (Base de datos)</i>	
6.9. Índices de la Bolsa de Comercio de Santiago	99
CAPÍTULO 7: TASAS DE INTERÉS	100
7.1. Tasas de interés de referencia de la política monetaria	101
7.2. <i>Tasas de interés de referencia de la política monetaria (continuación) (Base de datos)</i>	
7.3. Tasas de interés del mercado monetario	102
7.4. Tasas de interés de los instrumentos del Banco Central de Chile y de la Tesorería General de la República, mercado secundario	102
7.5. <i>Tasas de interés de los instrumentos del Banco Central de Chile (Base de datos)</i>	
7.6. Tasas de interés del sistema financiero, por tipo de colocación	103
7.6. Tasas de interés del sistema financiero, por tipo de colocación (continuación)	104
7.7. Tasas de interés del sistema financiero, por plazo	105
7.7. Tasas de interés del sistema financiero, por plazo (continuación)	105

7.8. <i>Tasas de interés del sistema financiero, operaciones de 30 a 89 días (Base de datos)</i>	
7.9. <i>Tasas de interés del sistema financiero, operaciones de 90 días a un año (Base de datos)</i>	
7.10. <i>Tasas de interés del sistema financiero, operaciones de uno a tres años (Base de datos)</i>	
7.11. <i>Tasas de interés del sistema financiero, operaciones de más de tres años (Base de datos)</i>	
CAPÍTULO 8: TIPOS DE CAMBIO	106
8.1. Índices de tipo de cambio y de precios externos, distintas medidas	107
8.2. Tipo de cambio nominal, peso-distintas monedas extranjeras, promedios mensuales y anuales	108
8.3. Paridades de monedas extranjeras, promedios mensuales y anuales	109
8.4. <i>Tipo de cambio nominal, diario y mensual (Base de datos)</i>	
8.5. <i>Tipo de cambio acuerdo, diario y mensual (Base de datos)</i>	
CAPÍTULO 9: ESTADÍSTICAS MONETARIAS Y FINANCIERAS	110
AGREGADOS MONETARIOS	111
9.1.1. Base monetaria y agregados monetarios privados	112
9.1.1. Base monetaria y agregados monetarios privados (continuación)	113
9.1.2. Agregados monetarios privados desestacionalizados	114
9.1.2. Agregados monetarios privados desestacionalizados (continuación)	114
9.1.3. <i>Dinero y depósitos a plazo del sector público (Base de datos)</i>	
9.1.4. <i>Monedas en circulación (Base de datos)</i>	
9.1.5. <i>Billetes en circulación (Base de datos)</i>	
DEPÓSITOS Y COLOCACIONES	115
9.2.1. Colocaciones por tipo de deudor	116
9.2.2. Colocaciones según plazo y reajustabilidad, saldos	117
9.2.3. Depósitos y captaciones en moneda nacional	118
9.2.4. Depósitos en moneda extranjera	118
9.2.5. <i>Depósitos y colocaciones, sectores privado y público no financieros (Base de datos)</i>	
9.2.6. <i>Colocaciones en moneda nacional (Base de datos)</i>	
9.2.7. <i>Colocaciones en moneda extranjera (Base de datos)</i>	
9.2.8. <i>Colocaciones en moneda nacional, promedios por sector y por reajustabilidad (Base de datos)</i>	
9.2.9. <i>Colocaciones en moneda nacional, saldos por sector y por reajustabilidad (Base de datos)</i>	
9.2.10. <i>Colocaciones en moneda extranjera, promedios por sector y por plazo (Base de datos)</i>	
9.2.11. <i>Colocaciones en moneda extranjera, saldos por sector y por plazo (Base de datos)</i>	



9.2.12. *Inversiones financieras en moneda nacional (Base de datos)*

9.2.13. *Inversiones financieras en moneda extranjera (Base de datos)*

PANORAMAS FINANCIEROS 119

9.3.1. Activos y pasivos del Banco Central de Chile 120

9.3.2. Activos y pasivos del Banco Central de Chile, bancos comerciales y sociedades financieras 121

9.3.3. Activos y pasivos de bancos comerciales y sociedades financieras 121

9.3.4. Balance del Banco Central: Saldos por posición 122

9.3.5. Posiciones denominadas en moneda extranjera del balance del Banco Central 123

9.3.6. Activos de reservas internacionales: Contrapartida de las variaciones, detalle por sector y tipo de operación 124

9.3.7. Base monetaria: Contrapartida de las variaciones 125

9.3.8. *Activos de reserva (Base de datos)*

9.3.9. Activos de reserva por monedas 126

9.3.10. *Posición del balance del Banco Central: Variación de saldos (Base de datos)*

9.3.11. *Variación de la posición denominada en moneda extranjera del Banco Central (Base de datos)*

9.3.12. *Activos de reservas internacionales: Contrapartida de las variaciones, apertura por sector y operaciones (Base de datos)*

9.3.13. Liquidez en moneda extranjera del Banco Central y Gobierno Central 127

9.3.13. Liquidez en moneda extranjera del Banco Central y Gobierno Central (continuación) 127

9.3.14. Liquidez del sistema financiero 128

9.3.15. *Título de deuda vigente del Banco Central de Chile (Base de datos)*

MERCADO CAMBIARIO 129

9.4.1. Posición spot y de derivados del mercado cambiario formal 130

9.4.2. Transacciones spot y de derivados del mercado cambiario formal 131

9.4.3. Transacciones en el mercado cambiario formal 132

9.4.4. *Operaciones de derivados entre monedas extranjeras, mercado externo (Base de datos)*

9.4.5. *Operaciones de derivados (peso-dólar), mercado cambiario formal, por plazo (Base de datos)*

9.4.6. *Operaciones de derivados sobre tasas de interés externas, mercado externo (Base de datos)*

9.4.7. *Operaciones de derivados sobre productos básicos, mercado externo (Base de datos)*

CAPÍTULO 10: FINANZAS PÚBLICAS 133

10.1. Estado de operaciones del Gobierno Central Presupuestario, mensual 134

10.2. Estado de operaciones del Gobierno Central Total, trimestral 135

CAPÍTULO 11: ECONOMÍA INTERNACIONAL	136
11.1. Crecimiento del producto interno bruto de las principales economías	137
11.2. Índices de precios al consumidor en Estados Unidos, Zona Euro y Japón	138
11.3. Índices de precios al consumidor en América Latina, Europa emergente y Asia emergente	138
11.4. Precios de productos básicos	139
11.5. Precios de productos básicos alimentos	139
11.6. Índices de bolsas externas	140
11.7. Tasas de interés externas	141
11.8. Spreads soberanos: EMBI global spread	141
CAPÍTULO 12: EXPECTATIVAS ECONÓMICAS	142
12.1. Encuesta de expectativas económicas, mensual, distintos indicadores (BCCh)	143
12.2. Encuesta de operadores financieros	143
12.3. Expectativas de inflación (mercado secundario)	144
12.4. Indicador mensual de confianza empresarial(UAI-Icare)	144
12.5. Expectativas económicas, trimestral, distintos indicadores (UCh)	145
12.6. Expectativas económicas, trimestral, síntesis de los resultados (UCh)	145
12.7. Índice de percepción de la economía, por componentes (Ipec)	146
Notas del Boletín Mensual	147



Indicadores Estadísticos

CONTENIDO Y NATURALEZA

La selección y presentación de la información estadística que se incluye en el Boletín Mensual del Banco Central de Chile se presenta de acuerdo con las siguientes orientaciones básicas.

Contenido

La información estadística se ordena en doce capítulos, que facilitan el análisis macroeconómico de la economía chilena. El primer capítulo presenta un resumen de las principales estadísticas de relevancia para Chile, en tanto que los restantes capítulos se concentran en indicadores de la economía nacional e internacional.

Fuentes

La publicación contiene información estadística tanto de fuentes externas —lo que se indica en cada cuadro— como de información elaborada por el propio Banco Central, en cuyo caso no se especifica la fuente. Respecto de las fuentes externas, se privilegia el uso de las fuentes oficiales originales.

Cobertura temporal

En general, los cuadros presentan cifras anuales para los últimos cuatro años calendario y aperturas trimestrales o mensuales para los últimos dos años.

Frecuencia de la información

La frecuencia de los indicadores publicados es mensual, trimestral y/o anual. Ello significa que la publicación de indicadores trimestrales y/o anuales se realizará en aquellas ediciones del Boletín Mensual, para las cuales se tenga disponibilidad de nueva información bajo tal frecuencia. Se exceptúan de lo anterior, los indicadores de cuentas nacionales y de balanza de pagos, los que se presentan mensualmente.

Referencia temporal de indicadores de saldos

Los saldos están referidos a fines del período que corresponda, con excepción de aquellos indicadores para los que se señale en forma específica otra referencia temporal.



Integración a la web

La información contenida en el Boletín Mensual se publica en forma electrónica en la página web del Banco Central (www.bcentral.cl). Asimismo, las series estadísticas pueden ser consultadas para períodos más extensos en la Base de Datos Estadísticos del Banco Central, disponible también en la página web.

Siglas, abreviaturas y signos utilizados

Ahp:	Depósitos de ahorro a plazo
Ahv:	Depósitos de ahorro a la vista
BCD:	Bonos reajustables en dólares licitados por el BCCh
BCP:	Bonos en pesos licitados por el BCCh
BCU:	Bonos en UF licitados por el BCCh
BML:	Bolsa de metales de Londres
BTP:	Bonos en pesos licitados por la Tesorería General de la República
BTU:	Bonos en UF licitados por la Tesorería General de República
C:	Circulante
CAC:	Cooperativas de ahorro y crédito
CDEC:	Centro de despacho económico de carga
CIF:	Acrónimo del término en inglés Cost, Insurance and Freight, «Coste, seguro y flete, puerto de destino convenido»)
D1:	Depósitos en cuenta corriente del sector privado no financiero netos de encaje
D1A:	D1 + Ahv + otros depósitos a la vista del sector privado no financiero netos de canje, descontados de este último los documentos depositados
DEG:	Derecho especial de giro
Dg:	Dinero del sector público no financiero neto de encaje
Dp:	Depósitos a plazo del sector privado
Dpg:	Depósitos a plazo del sector público no financiero
Dv:	Depósitos a la vista distintos de cuentas corrientes
EMBI:	Emerging Markets Bond Index
FCC:	Fondo de compensación de los ingresos del cobre
FEPCDP:	Fondo de estabilización de precios de los combustibles derivados del petróleo
FM:	Fondos mutuos
FOB:	Acrónimo del término en inglés "Free on Board", "franco a bordo, puerto de carga convenido"
FP:	Fondos de pensiones
GWH:	Giga Wattios-hora (10^9 Wh, unidad de energía)
ICARE:	Instituto Chileno de administración racional de empresas
IGPA:	Índice general de precios de acciones
IMACEC:	Indicador mensual de actividad económica
INE:	Instituto Nacional de Estadísticas
INTER-10:	Agrupación de las 10 principales acciones pertenecientes al IPSA que cotizan ADR en el exterior
IPC:	Índice de precios al consumidor
IPCN:	Índice de precios al consumidor de no transables
IPCT:	Índice de precios al consumidor de transables
IPCX:	Índice de precios al consumidor excluyendo los precios de combustibles y frutas y verduras frescas
IPCX1:	IPCX descontados los precios de carnes y pescados frescos, tarifas reguladas, precios indexados y servicios financieros
IPE:	Índice de precios externos relevantes para Chile



IPE-5:	IPE considerando los índices de precio de Canadá, Estados Unidos, Japón, Reino Unido y Zona Euro
IPEC:	Índice de percepción de la economía
IPSA:	Índice de precios selectivo de acciones
IPSFL:	Instituciones privadas sin fines de lucro
IVA:	Impuesto al valor agregado
M1:	$C + D1 + Dv + Ahv$
M2:	$M1 + Dp + Ahp + \text{Cuotas de FM con inversiones en instrumentos de deuda con duración de hasta un año (sector privado no financiero) + Captaciones de Cooperativas de Ahorro y Crédito - Inv. de FM en M2 - Inv. de CAC en M2}''$
M3:	$M2 + \text{Depósitos en moneda extranjera del sector privado} + \text{Documentos del BCCh} + \text{Bonos de Tesorería} + \text{Letras de Crédito} + \text{Resto de cuotas de FM} + \text{Cuotas de ahorro voluntario de AFP} - \text{Inversión de FM en M3} - \text{Inversión de AFP en M3}''$
MCF:	Mercado cambiario formal
PDBC:	Pagarés descontables en pesos licitados por el BCCh
PIB:	Producto Interno Bruto
PPC:	Poder paridad de compra
PRBC:	Pagarés reajustables en UF licitados por el BCCh
PRC:	Pagarés reajustables con pago de cupones licitados por el BCCh en UF
PRD:	Pagarés licitados por el BCCh, reajustables en dólares
SOFOFA:	Sociedad de Fomento Fabril
TCM:	Tipo de cambio multilateral
TCM-5:	TCM considerando las monedas de Canadá, Estados Unidos, Japón, Reino Unido y Zona Euro
TCR:	Tipo de cambio real
TCR-5:	TCR considerando las monedas de Canadá, Estados Unidos, Japón, Reino Unido y Zona Euro
TPM:	Tasa de política monetaria
UAI:	Universidad Adolfo Ibáñez
UCh:	Universidad de Chile
UF:	Unidad de fomento
WTI:	West Texas Intermediate

Signos

0,0:	Cantidad inferior a la mitad del último dígito indicado en la serie
--:	Inexistencia del fenómeno considerado o carencia de significado

**Palabras
instrumentos
inversión
extranjera
externa
correspondiente**

Abreviación
instrum.
invers.
extranj.
ext.
correspon.

intereses	inter.
sociedades	soc.
instituciones sin fines de lucro	ISFL
mercado	mcdo.
transacciones	transac.
patrimonio	patrim.
producción	produc.
adquisición	adquisic.
endeudamiento	endeud.
financieros	financ.
especiales	espec.
situación	situac.
no bancarias	n/bancarias
no financieros	n/financ.
préstamo	prést.
empresas	empr.
devengados	deveng.
variación	variac.
porcentual	porcent.
documentos	dctos.
afectan	afect.
bienes y servicios	Bs. y Ss.
rezagados	rezag.
institucional	inst.
Estados Unidos	EE.UU



I. PRINCIPALES ESTADÍSTICAS MACROECONÓMICAS*

*Para consultas sobre esta información dirigirse a: contacto_bde@bcentral.cl



CUADRO 1.1

Series trimestrales (1)

	2011	2012	2012			
			I	II	III	IV
Actividad						
PIB (millones de US\$, últimos 12 meses)	251.149	268.413	253.391	254.667	258.289	268.413
Población (millones de personas)	17,2	17,4	--	--	--	--
PIB per cápita (US\$)	14.561	15.424	--	--	--	--
PIB per cápita PPC (US\$, FMI)	17.310	18.419	--	--	--	--
PIB	5,9	5,6	5,1	5,7	5,8	5,7
PIB (desestacionalizado)	5,9	5,5	4,4	5,7	6,4	5,5
Demanda interna	9,1	7,1	4,9	6,9	8,3	8,2
Consumo	7,9	5,8	4,6	5,4	5,4	7,3
Formación bruta de capital fijo	14,7	12,3	7,3	9,8	13,4	18,1
Formación bruta de capital fijo (% PIB, últimos 12 meses)	25,2	26,8	25,3	25,6	26,0	26,8
Exportación de bienes y servicios	5,2	1,0	3,5	-0,2	-4,3	4,7
Importación de bienes y servicios	14,5	4,9	2,9	2,4	2,3	11,9
Sector Externo						
Cuenta corriente (% PIB, últimos 12 meses)	-1,3	-3,5	-1,7	-2,4	-3,0	-3,5
Exportación de bienes (millones de US\$, fob)(2)	81.455	78.810	19.874	19.767	17.336	21.833
Exportación de bienes (volumen)	4,1	1,9	5,3	0,9	-3,8	4,9
Mineras	-1,5	2,7	5,2	-0,4	-1,7	7,5
Cobre	-2,0	2,5	4,2	-1,0	-0,7	7,3
Industriales	13,8	0,7	6,3	5,5	-8,2	0,3
Agrícolas	12,5	-0,3	5,8	-5,7	2,7	-8,4
Importación de bienes (millones de US\$, fob)	70.911	74.718	17.237	18.096	19.169	20.217
Importación de bienes (volumen)(3)	16,4	5,8	3,2	4,7	3,2	11,7
Consumo	16,1	7,1	9,4	7,3	1,6	10,9
Intermedios no combustibles	18,8	3,1	3,8	4,3	0,1	4,6
Combustibles y lubricantes	6,5	-1,4	-2,4	-2,3	-7,6	8,3
Capital	22,7	17,6	-2,3	9,2	26,6	32,3
RIN (% PIB, últimos 12 meses) (4)	16,7	15,5	15,6	15,8	15,5	15,5
Reservas internacionales (millones de US\$)	41.979	41.650	39.551	40.344	40.107	41.650
RIN / Deuda externa corto plazo residual	1,0	1,0	1,0	1,0	1,0	1,0
Deuda externa total (% PIB, últimos 12 meses)	39,3	43,9	39,4	39,9	42,0	43,9
Deuda externa total (millones de US\$)	98.741	117.776	99.759	101.684	108.548	117.776
Posición de inversión internacional (% PIB)	-12,6	-16,7	-14,8	-16,3	-17,4	-16,7
Cuentas Fiscales						
Balance total Gobierno Central (% PIB, últimos 12 meses)	1,3	0,6	1,2	2,0	1,7	0,6
Deuda bruta Gobierno Central (% PIB)	11,2	--	10,5	11,3	11,3	--
Deuda neta Gobierno Central (% PIB)	-8,7	--	-8,1	-9,1	-7,9	--
Deuda bruta Banco Central (% PIB)	17,1	--	14,0	14,8	14,6	--
Deuda neta Banco Central (% PIB)	-2,0	--	-1,1	-1,4	-0,3	--
Deuda bruta consolidada (% PIB)	27,4	--	23,3	24,3	24,4	--
Deuda neta consolidada (% PIB)	-10,7	--	-9,2	-10,6	-8,1	--
Condiciones Externas						
PIB mundial PPC	3,8	3,0	3,3	3,0	2,8	2,8
PIB socios comerciales	4,2	3,4	3,9	3,5	3,0	3,2
Términos de intercambio	-0,4	-4,3	-7,4	-5,3	-3,3	-1,0

Fuente: Comité de Inversiones Extranjeras, Banco Central de Chile, Instituto Nacional de Estadísticas, Dirección de Presupuestos del Ministerio de Hacienda, Bloomberg y FMI.

CUADRO 1.2
Series mensuales (1)

	2011	2012	2012	2012	2013			
			III	IV	dic	ene	feb	mar
Actividad y Empleo								
Imacec	5,9	5,6	5,8	5,7	5,2	6,5	3,8	--
Imacec Desestacionalizado	5,9	5,5	1,2	1,5	1,5	-0,2	-0,1	--
Producción Manufacturera (INE)	8,0	2,4	0,2	2,2	-2,5	4,1	0,9	--
Producción minera (INE)	-0,1	2,7	5,8	0,2	-2,6	8,1	2,6	--
Despacho de energía eléctrica (CDEC)	6,3	5,8	5,6	3,4	1,3	4,3	0,7	2,3
Ventas del comercio (INE)	11,8	8,8	8,6	9,7	11,0	9,5	7,4	--
Ventas del comercio (CNC)	8,1	6,0	6,7	6,0	8,8	5,3	8,4	--
Venta de autos nuevos (ANAC)	21,4	1,4	0,7	12,1	5,0	22,0	18,7	8,9
Venta de viviendas nuevas, nacional (CChC)	25,3	17,8	22,4	1,8	8,6	--	--	--
Venta de viviendas nuevas, Gran Santiago	27,7	23,0	34,4	0,7	10,5	9,8	1,7	4,8
Fuerza de trabajo (2)	2,3	1,2	0,6	1,2	1,2	1,3	1,1	--
Empleo (2)	2,9	1,8	1,6	1,8	1,8	2,0	1,3	--
Tasa de desempleo	6,6	6,1	6,5	6,1	6,1	6,0	6,2	--
Precios								
IPC (a/a) (3)	3,3	3,0	2,6	2,2	1,5	1,6	1,3	1,5
IPCX (a/a) (3)	2,4	2,4	2,2	1,7	1,3	1,4	1,0	1,3
IPCX1 (a/a) (3)	1,3	2,3	2,1	2,0	1,8	1,7	1,5	1,9
IPC Base 2009 (m/m)	--	--	--	--	-0,0	0,2	0,1	0,4
IPCX Base 2009 (m/m)	--	--	--	--	0,3	0,1	0,1	0,2
IPCX1 Base 2009 (m/m)	--	--	--	--	0,4	0,2	0,2	0,4
Costo de la mano de obra (nominal; a/a) (4)	6,9	7,2	7,0	7,0	7,0	6,5	6,4	--
Tipo de cambio								
Tipo de cambio nominal	-5,3	0,7	2,5	-6,8	-7,7	-5,7	-1,9	-2,7
Tipo de cambio nominal (\$/US\$)	483,4	486,7	483,0	477,6	477,1	472,7	472,3	472,5
Tipo de cambio nominal multilateral	-2,3	-2,2	-2,5	-8,1	-8,3	-6,4	-4,1	-5,0
Tipo de cambio real	0,9	-2,5	-2,7	-7,7	-7,2	-5,7	-2,6	-4,4
Tipo de cambio real (1986=100)	92,2	89,9	88,7	88,1	88,3	87,7	87,9	86,8
Sector Externo								
Reservas internacionales netas (millones de US\$)	41.979	41.650	40.107	41.650	41.650	39.954	39.330	39.832
Exportación de bienes (millones de US\$, fob)(5)	81.455	78.810	17.336	21.833	7.714	6.928	5.940	6.882
Exportación de bienes (fob)	14,6	-3,2	-10,1	6,1	7,9	7,6	-6,2	-3,1
Importación de bienes (millones de US\$, fob)	70.911	74.718	19.169	20.217	6.208	6.684	5.872	5.748
Importación de bienes (fob)	27,8	5,4	0,8	10,3	2,1	19,0	5,7	-5,3
Consumo (cif)	20,5	6,1	-1,1	9,6	5,2	18,9	9,5	17,4
Intermedios no combustibles (cif)	24,1	2,5	-1,4	2,9	-7,5	20,6	0,6	-4,1
Combustibles y lubricantes (cif)	43,1	0,6	-10,1	2,1	-9,0	1,1	-5,0	-30,2
Capital (cif)	24,9	16,8	24,1	33,1	24,0	44,6	23,7	-2,9
Indicadores Financieros								
Tasa de Interés de Política Monetaria (%)	4,7	5,0	5,0	5,0	5,0	5,0	5,0	5,0
BCP 5 años	5,7	5,3	5,3	5,4	5,5	5,6	5,6	5,6
BCP 10 años	6,0	5,4	5,3	5,5	5,5	5,6	5,7	5,6
M1 (nominal, promedio)	11,8	8,8	10,9	8,8	8,8	10,6	11,7	11,6
M2 (nominal, promedio)	18,5	7,6	13,7	7,6	7,6	8,2	11,3	10,2
M3 (nominal, promedio)	18,9	6,2	11,3	6,2	6,2	6,1	8,4	7,5
IPSA	-15,2	3,0	8,8	3,0	3,0	6,8	0,5	-5,1
IPSA (01/01/2003=1.000)	4.177,5	4.301,4	4.230,4	4.301,4	4.301,4	4.552,4	4.558,5	4.432,1
Colocaciones reales totales (saldo)	12,0	10,7	9,2	10,7	10,7	10,4	10,6	9,2
Condiciones Externas								
Precio del cobre (US\$ / lb, BML)	4,0	3,6	3,5	3,6	3,6	3,7	3,7	3,5
Precio del petróleo (US\$ / barril, WTI)	95,1	94,2	92,2	88,1	88,2	94,7	95,3	92,9
Spread EMBI global (puntos base)	138,6	150,6	149,0	128,3	122,0	115,0	133,0	145,0
Bono del gobierno de EE.UU. a diez años (promedio, %)	2,8	1,8	1,6	1,7	1,7	1,9	2,0	--

Fuente: Banco Central de Chile, Instituto Nacional de Estadísticas, Dirección de Presupuestos del Ministerio de Hacienda, CNC(Cámara Nacional de Comercio), CChC (Cámara Chilena de la Construcción), Anac (Asociación Nacional Automotriz de Chile), Bolsa de Comercio de Santiago, Bloomberg.

II. CUENTAS NACIONALES*

*Para consultas sobre esta información dirigirse a: cuentasnacionales@bcentral.cl

PIB, Ingreso y Gasto

CUADRO 2.1
Indicador mensual de actividad económica (Imacec) (1)

Volumen a precios del año anterior encadenado (Promedio 2008=100)

		Serie original			Serie desestacionalizada (2)			Serie tendencia cíclica (2)			Serie a costo de factores (3)						
		Índice	Variación porcentual		Índice	Variación porcentual		Índice	Variación porcentual		Índice	Variación porcentual					
			12 meses (7)	Acumu- lada en el período (4)		Acumu- lada en un año (5)	Mes		Acumu- lada en el período (4)	Acumu- lada en un año (5)		Mes anuali- zada (6)	Acumu- lada en un año (5)	12 meses (7)	Acumu- lada en el período (4)	Acumu- lada en un año (5)	
2009	Prom.	99,0	3,9	-1,0	--	98,9	--	-0,9	--	99,1	--	--	99,2	3,9	-0,8	--	
2010	Prom.	104,7	7,2	5,8	--	104,7	--	5,8	--	105,1	--	--	104,3	6,4	5,1	--	
2011	Prom.	110,8	6,5	5,9	--	110,8	--	5,9	--	110,8	--	--	110,1	6,5	5,6	--	
2012	Prom.	116,9	5,2	5,6	--	116,9	--	5,5	--	116,8	--	--	116,1	4,8	5,5	--	
2011	Mar	114,8	13,6	9,8	7,6	110,5	1,2	9,6	7,6	109,5	4,2	6,7	114,6	13,5	9,4	7,0	
	Abr	110,3	6,4	8,9	7,7	110,0	-0,5	8,8	7,7	109,8	4,0	6,7	110,1	6,4	8,6	7,1	
	May	111,2	6,5	8,4	7,7	110,4	0,4	8,3	7,7	110,2	3,9	6,7	110,5	6,4	8,2	7,1	
	Jun	108,3	4,4	7,7	7,4	109,7	-0,6	7,7	7,4	110,5	4,0	6,6	107,6	3,8	7,4	6,9	
	Jul	107,2	2,4	6,9	7,0	109,9	0,2	7,1	7,1	110,9	4,2	6,5	106,3	2,0	6,6	6,5	
	Ago	109,4	3,3	6,5	6,5	110,7	0,7	6,6	6,7	111,3	4,5	6,3	108,6	2,9	6,1	6,1	
	Sep	109,3	3,8	6,2	6,3	111,1	0,3	6,2	6,4	111,8	4,8	6,1	108,3	3,4	5,8	5,9	
	Oct	113,2	4,1	5,9	6,2	112,0	0,8	6,1	6,2	112,2	5,1	5,9	112,5	3,9	5,6	5,8	
	Nov	116,0	4,3	5,8	5,9	113,0	0,8	5,9	6,0	112,7	5,4	5,6	115,2	4,1	5,5	5,5	
	Dic	124,2	6,5	5,9	5,9	114,7	1,5	5,9	5,9	113,2	5,7	5,4	122,4	6,5	5,6	5,6	
	2012	Ene	110,9	4,9	4,9	5,6	113,8	-0,8	4,5	5,7	113,8	5,9	5,3	110,4	4,7	4,7	5,3
		Feb	106,2	6,4	5,6	5,5	114,3	0,5	4,6	5,4	114,3	6,0	5,1	105,8	6,3	5,5	5,3
Mar		119,5	4,1	5,1	4,8	114,8	0,4	4,4	4,6	114,9	6,1	5,0	119,1	3,9	4,9	4,5	
Abr		115,7	5,0	5,0	4,6	115,7	0,8	4,6	4,5	115,5	6,1	4,9	115,5	4,9	4,9	4,4	
May		117,4	5,6	5,1	4,6	116,5	0,7	4,8	4,5	116,0	6,0	4,9	116,6	5,5	5,0	4,3	
Jun		115,5	6,6	5,4	4,8	116,6	0,1	5,0	4,6	116,6	5,9	4,9	114,7	6,6	5,3	4,6	
Jul		114,0	6,3	5,5	5,1	117,5	0,8	5,3	4,9	117,1	5,7	5,0	113,1	6,4	5,5	4,9	
Ago		116,6	6,6	5,7	5,3	117,7	0,2	5,4	5,1	117,7	5,6	5,0	115,7	6,5	5,6	5,2	
Sep		114,2	4,5	5,5	5,4	117,6	-0,1	5,5	5,3	118,2	5,4	5,1	113,2	4,6	5,5	5,3	
Oct		120,4	6,3	5,6	5,6	118,1	0,4	5,5	5,4	118,7	5,2	5,2	119,6	6,3	5,6	5,5	
Nov		122,3	5,5	5,6	5,7	119,2	0,9	5,5	5,5	119,2	5,0	5,3	121,4	5,4	5,6	5,6	
Dic		130,7	5,2	5,6	5,6	120,9	1,5	5,5	5,5	119,6	4,9	5,4	128,3	4,8	5,5	5,5	
2013	Ene	118,1	6,5	6,5	5,7	120,7	-0,2	6,1	5,6	120,1	4,8	5,5	117,3	6,2	6,2	5,6	
	Feb	110,2	3,8	5,2	5,5	120,6	-0,1	5,8	5,7	120,6	4,8	5,5	109,4	3,4	4,9	5,4	

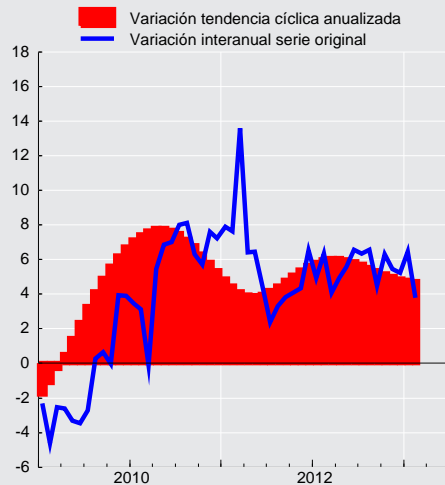
Indicador mensual de actividad económica (porcentaje)



CUADRO 2.2 Producto interno bruto, trimestral, volumen a precios del año anterior encadenado (1)

(Millones de pesos encadenados) (2)

	PIB total	Variación porcentual respecto de igual período del año anterior	PIB desestacionalizado (3)	Variación porcentual respecto del período anterior
2009	92.875.262	-1,0	92.860.597	-0,9
2010	98.227.638	5,8	98.225.273	5,8
2011	103.974.622	5,9	104.030.343	5,9
2012	109.750.797	5,6	109.722.945	5,5
2011 I	25.058.171	9,8	25.690.490	1,5
II	25.792.482	5,8	25.813.849	0,5
III	25.486.674	3,2	25.958.253	0,6
IV	27.637.295	5,0	26.567.752	2,3
2012 I	26.328.337	5,1	26.814.001	0,9
II	27.258.165	5,7	27.276.769	1,7
III	26.963.907	5,8	27.609.364	1,2
IV	29.200.388	5,7	28.022.811	1,5

Producto interno bruto (variación porcentual)

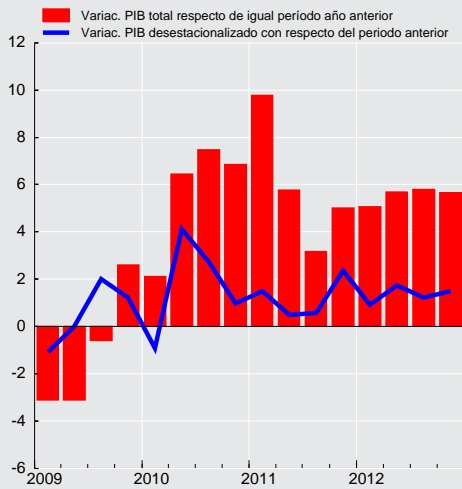



CUADRO 2.3
Gasto del producto interno bruto, trimestral, precios corrientes (1)
(Millones de pesos)

	2011				2012			
	I	II	III	IV	I	II	III	IV
Demanda interna	28.043.999	28.253.884	29.678.213	31.534.137	30.334.845	31.442.890	33.214.574	35.063.066
Consumo total	20.468.893	21.606.423	22.382.017	24.523.925	22.355.399	23.720.729	24.350.862	27.039.091
Consumo de hogares e IPSFL (2)	17.165.177	18.134.448	18.892.193	20.213.424	18.844.992	19.937.919	20.641.412	22.207.815
Bienes durables	1.657.052	1.783.123	1.820.145	2.204.696	1.877.852	1.992.608	2.052.282	2.511.500
Bienes no durables	7.180.042	7.254.712	7.781.797	8.484.594	7.953.217	8.046.117	8.489.832	9.299.496
Servicios	8.328.083	9.096.612	9.290.251	9.524.134	9.013.923	9.899.195	10.099.299	10.396.819
Consumo de Gobierno	3.303.716	3.471.975	3.489.824	4.310.501	3.510.408	3.782.809	3.709.450	4.831.276
Variación de existencias	1.134.241	100.131	578.472	-532.142	965.092	291.139	926.695	-1.107.612
Formación bruta de capital fijo	6.440.865	6.547.330	6.717.725	7.542.354	7.014.354	7.431.023	7.937.016	9.131.588
Construcción y otras obras	4.035.841	4.036.143	4.051.707	4.434.298	4.622.346	4.626.656	4.665.894	5.165.151
Maquinaria y equipos	2.405.025	2.511.187	2.666.018	3.108.056	2.392.008	2.804.367	3.271.123	3.966.437
Exportación de bienes y servicios	11.516.185	11.569.763	10.689.563	12.385.358	11.503.260	11.366.037	9.856.147	11.930.417
Exportación de bienes	9.792.109	10.017.349	9.080.430	10.535.892	9.777.858	9.824.755	8.380.805	10.167.991
Agropecuario-silvícola-pesca	879.352	825.714	347.510	345.390	1.003.687	830.491	348.736	322.494
Minería	5.866.186	6.047.832	5.300.867	6.546.077	5.511.236	5.607.161	4.955.466	6.547.651
Cobre	5.414.039	5.519.158	4.671.600	6.023.798	4.956.564	5.059.075	4.482.056	6.005.255
Resto	452.147	528.674	629.267	522.278	554.672	548.085	473.410	542.396
Industria	3.046.571	3.143.803	3.432.053	3.644.426	3.262.935	3.387.104	3.076.603	3.297.846
Exportación de servicios	1.724.076	1.552.414	1.609.132	1.849.466	1.725.402	1.541.282	1.475.342	1.762.426
Importación de bienes y servicios	9.578.843	10.275.161	10.958.787	11.365.614	10.266.963	10.929.427	11.169.727	11.818.226
Importación de bienes	8.167.611	8.651.053	9.462.204	9.876.118	8.934.282	9.537.616	9.840.714	10.285.581
Agropecuario-silvícola-pesca	120.396	96.371	138.078	181.507	130.985	104.050	172.983	174.406
Minería	1.280.352	1.410.549	1.508.429	1.189.594	1.279.334	1.249.366	1.132.435	1.187.989
Industria	6.766.863	7.144.133	7.815.698	8.505.017	7.523.962	8.184.200	8.535.296	8.923.186
Importación de servicios	1.411.232	1.624.108	1.496.583	1.489.497	1.332.681	1.391.811	1.329.013	1.532.645
PIB	29.981.341	29.548.486	29.408.989	32.553.881	31.571.142	31.879.500	31.900.994	35.175.257
Tasa de inversión en capital fijo	21,5	22,2	22,8	23,2	22,2	23,3	24,9	26,0
Tasa de inversión total	25,3	22,5	24,8	21,5	25,3	24,2	27,8	22,8

CUADRO 2.4
Deflactor del gasto del producto interno bruto, trimestral (1)
(Variación porcentual respecto de igual periodo del año anterior)

	2011				2012			
	I	II	III	IV	I	II	III	IV
Demanda interna	3,2	2,6	3,5	4,8	3,1	4,1	3,4	2,8
Consumo total	3,4	3,7	4,4	5,1	4,4	4,1	3,2	2,7
Consumo de hogares e IPSFL (2)	4,0	3,7	4,4	5,1	4,5	4,0	3,1	2,4
Bienes durables	-0,6	-1,2	-0,4	-1,3	-0,5	0,2	1,2	-0,2
Bienes no durables	3,2	4,4	6,4	7,7	7,4	6,4	3,6	2,6
Servicios	5,6	4,2	3,7	4,4	3,1	2,9	3,1	2,7
Consumo de Gobierno	0,8	3,9	4,4	5,0	4,6	4,6	3,7	4,6
Formación bruta de capital fijo	2,3	-0,5	0,6	3,6	1,5	3,4	4,2	2,5
Construcción y otras obras	4,0	3,1	4,1	4,0	4,9	5,1	6,1	6,7
Maquinaria y equipos	0,4	-6,0	-4,4	2,7	-4,1	0,8	1,7	-2,8
Exportación de bienes y servicios	11,9	4,6	-2,2	2,3	-3,5	-1,6	-3,6	-8,0
Exportación de bienes	14,4	7,5	-1,4	0,4	-4,9	-2,7	-4,3	-8,2
Agropecuario-silvícola-pesca	-15,0	-3,8	5,2	9,3	7,0	8,5	-1,5	-0,4
Minería	25,9	13,9	-2,6	-4,7	-10,7	-6,9	-4,9	-6,9
Cobre	25,2	13,0	-5,5	-6,2	-12,1	-7,4	-3,4	-7,0
Resto	35,4	24,9	24,1	16,2	6,8	-3,9	-14,3	-6,5
Industria	4,1	-1,3	0,4	11,6	1,3	1,9	-2,9	-10,0
Exportación de servicios	-0,9	-10,9	-6,6	13,4	5,0	6,4	0,7	-6,4
Importación de bienes y servicios	1,9	0,1	1,4	14,6	4,2	3,9	-0,4	-7,1
Importación de bienes	1,9	-0,2	1,9	15,4	5,2	4,9	0,4	-7,3
Agropecuario-silvícola-pesca	-2,8	4,1	9,0	5,1	-0,6	2,6	4,2	10,7
Minería	15,7	25,4	25,9	38,6	17,2	4,2	-3,8	-17,2
Industria	-0,1	-4,4	-2,0	13,4	3,7	5,4	1,2	-6,9
Importación de servicios	1,9	2,0	-1,6	9,9	-2,3	-2,2	-5,7	-5,1
PIB	6,9	4,2	1,9	1,0	0,2	2,1	2,5	2,3



CUADRO 2.5
Gasto del producto interno bruto, anual, precios corrientes (1)
 (Millones de pesos)

	2009	2010	2011	2012
Demanda interna	89.139.716	104.016.024	117.510.233	130.055.376
Consumo total	69.577.702	79.168.033	88.981.258	97.466.081
Consumo de hogares e IPSFL (2)	57.357.843	65.522.805	74.405.242	81.632.138
Bienes durables	4.383.723	6.096.523	7.465.016	8.434.241
Bienes no durables	24.337.756	27.090.106	30.701.146	33.788.662
Servicios	28.636.363	32.336.176	36.239.080	39.409.236
Consumo de Gobierno	12.219.859	13.645.227	14.576.016	15.833.942
Variación de existencias	-1.464.598	1.441.289	1.280.702	1.075.314
Formación bruta de capital fijo	21.026.612	23.406.703	27.248.274	31.513.981
Construcción y otras obras	14.255.981	14.681.853	16.557.988	19.080.048
Maquinaria y equipos	6.770.631	8.724.850	10.690.286	12.433.934
Exportación de bienes y servicios	35.849.025	42.245.984	46.160.869	44.655.861
Exportación de bienes	30.829.883	36.188.309	39.425.781	38.151.409
Agropecuario-silvícola-pesca	2.104.575	2.255.442	2.397.966	2.505.408
Minería	17.551.715	22.603.339	23.760.962	22.621.514
Cobre	16.339.452	20.982.583	21.628.595	20.502.950
Resto	1.212.263	1.620.756	2.132.366	2.118.564
Industria	11.173.594	11.329.527	13.266.853	13.024.488
Exportación de servicios	5.019.142	6.057.675	6.735.088	6.504.452
Importación de bienes y servicios	28.544.979	35.254.122	42.178.405	44.184.343
Importación de bienes	23.803.415	30.064.809	36.156.986	38.598.192
Agropecuario-silvícola-pesca	389.883	408.414	536.351	582.423
Minería	3.263.911	3.764.559	5.388.924	4.849.124
Industria	20.149.622	25.891.836	30.231.711	33.166.645
Importación de servicios	4.741.564	5.189.313	6.021.420	5.586.151
PIB	96.443.761	111.007.886	121.492.697	130.526.894
Tasa de inversión en capital fijo	21,8	21,1	22,4	24,1
Tasa de inversión total	20,3	22,4	23,5	25,0

CUADRO 2.6
Deflactor del gasto del producto interno bruto, anual (1)
 (Variación porcentual respecto de igual periodo del año anterior)

	2009	2010	2011	2012
Demanda interna	2,7	2,7	3,6	3,3
Consumo total	2,1	3,7	4,2	3,6
Consumo de hogares e IPSFL (2)	1,3	3,1	4,3	3,4
Bienes durables	0,3	0,0	-0,9	0,2
Bienes no durables	0,3	2,3	5,5	4,9
Servicios	2,2	4,4	4,4	2,9
Consumo de Gobierno	6,1	6,8	3,8	4,3
Formación bruta de capital fijo	3,2	-0,8	1,5	3,0
Construcción y otras obras	2,9	1,6	3,8	5,7
Maquinaria y equipos	3,7	-4,6	-1,9	-1,0
Exportación de bienes y servicios	-3,6	15,2	3,9	-4,2
Exportación de bienes	-3,5	17,9	4,9	-5,0
Agropecuario-silvícola-pesca	4,8	4,6	-5,4	4,9
Minería	0,7	27,9	6,7	-7,3
Cobre	1,3	28,0	5,2	-7,5
Resto	-5,9	27,2	24,9	-5,2
Industria	-10,7	4,3	3,7	-2,7
Exportación de servicios	-4,2	1,1	-1,4	1,2
Importación de bienes y servicios	-8,2	-1,9	4,5	-0,1
Importación de bienes	-10,4	-1,9	4,8	0,4
Agropecuario-silvícola-pesca	-16,3	-3,1	4,3	4,5
Minería	-31,3	10,9	25,6	-0,2
Industria	-5,5	-3,5	1,8	0,4
Importación de servicios	4,2	-1,6	2,9	-3,7
PIB	3,8	8,8	3,4	1,8

**CUADRO 2.7****Gasto del producto interno bruto, trimestral, volumen a precios del año anterior encadenado (1)**

(Millones de pesos encadenados) (2)(3)

	2011				2012			
	I	II	III	IV	I	II	III	IV
Demanda interna	25.478.604	26.259.256	27.344.828	28.437.110	26.732.394	28.072.679	29.610.078	30.758.242
Consumo total	18.324.961	19.909.787	20.432.896	21.990.000	19.171.766	20.990.820	21.545.308	23.596.490
Consumo de hogares e IPSFL (4)	15.978.210	16.764.856	17.287.153	18.302.127	16.791.617	17.717.264	18.327.812	19.645.860
Bienes durables	1.643.184	1.805.352	1.825.725	2.230.565	1.872.077	2.012.509	2.034.709	2.545.272
Bienes no durables	6.810.401	6.773.692	7.132.494	7.643.039	7.024.155	7.058.074	7.513.805	8.167.968
Servicios	7.537.577	8.189.966	8.336.751	8.458.135	7.913.350	8.659.577	8.793.627	8.990.307
Consumo de Gobierno	2.400.405	3.156.717	3.164.231	3.684.142	2.439.473	3.289.595	3.244.402	3.948.824
Formación bruta de capital fijo	6.283.489	6.366.469	6.500.506	7.069.755	6.739.590	6.989.425	7.368.481	8.347.918
Construcción y otras obras	3.783.102	3.751.803	3.715.471	4.001.047	4.130.451	4.091.241	4.034.237	4.365.981
Maquinaria y equipos	2.501.532	2.620.434	2.797.461	3.084.479	2.593.454	2.904.520	3.373.697	4.050.667
Exportación de bienes y servicios	9.772.137	10.251.981	9.651.353	10.335.781	10.113.268	10.230.765	9.231.596	10.820.081
Exportación de bienes	7.987.265	8.520.369	7.941.488	8.586.875	8.389.715	8.589.379	7.661.855	9.027.076
Agropecuario-silvícola-pesca	912.247	776.659	326.096	297.097	973.156	719.812	332.068	278.459
Minería	3.914.556	4.480.766	4.145.464	4.738.515	4.118.740	4.462.123	4.076.404	5.092.118
Cobre	3.584.584	4.140.870	3.762.189	4.376.959	3.734.226	4.097.858	3.736.677	4.694.394
Resto	333.237	340.521	389.520	362.390	382.942	367.192	341.785	402.654
Industria	3.270.296	3.297.840	3.584.547	3.586.741	3.458.372	3.488.245	3.307.660	3.606.086
Exportación de servicios	1.818.178	1.741.917	1.733.501	1.759.845	1.733.442	1.625.861	1.577.882	1.790.843
Importación de bienes y servicios	10.454.104	11.038.898	11.953.927	11.378.659	10.754.824	11.300.964	12.226.998	12.730.946
Importación de bienes	9.099.884	9.529.447	10.543.064	10.087.506	9.461.238	10.016.293	10.918.544	11.337.803
Agropecuario-silvícola-pesca	145.371	115.890	162.350	210.767	159.167	121.989	195.247	182.987
Minería	1.498.603	1.419.695	1.597.448	1.120.149	1.278.050	1.206.677	1.246.500	1.351.334
Industria	7.398.706	7.905.320	8.693.472	8.609.595	7.934.896	8.593.759	9.382.115	9.701.640
Importación de servicios	1.378.606	1.523.874	1.458.365	1.343.753	1.332.240	1.334.798	1.373.079	1.456.510
PIB	25.058.171	25.792.482	25.486.674	27.637.295	26.328.337	27.258.165	26.963.907	29.200.388
Tasa de inversión en capital fijo	25,1	24,7	25,5	25,6	25,6	25,6	27,3	28,6
Tasa de inversión total	28,5	24,5	27,1	23,2	28,6	25,8	29,8	24,3
Variación de existencias / PIB (5)	1,6	1,4	1,5	1,0	1,0	1,1	1,3	0,9

CUADRO 2.8**Variación del gasto del producto interno bruto, trimestral, volumen a precios del año anterior encadenado (1)**

(Variación porcentual respecto de igual período del año anterior)

	2011				2012			
	I	II	III	IV	I	II	III	IV
Demanda interna	15,1	8,5	8,3	5,3	4,9	6,9	8,3	8,2
Consumo total	12,1	8,2	6,7	5,2	4,6	5,4	5,4	7,3
Consumo de hogares e IPSFL (2)	13,3	9,4	7,8	5,9	5,1	5,7	6,0	7,3
Bienes durables	43,7	19,6	21,9	15,8	13,9	11,5	11,4	14,1
Bienes no durables	10,6	8,6	6,7	4,5	3,1	4,2	5,3	6,9
Servicios	10,7	8,0	6,1	5,0	5,0	5,7	5,5	6,3
Consumo de Gobierno	6,2	2,9	1,7	2,1	1,6	4,2	2,5	7,2
Formación bruta de capital fijo	20,1	11,4	14,3	13,5	7,3	9,8	13,4	18,1
Construcción y otras obras	10,6	7,7	6,8	9,4	9,2	9,0	8,6	9,1
Maquinaria y equipos	38,1	17,6	26,8	20,1	3,7	10,8	20,6	31,3
Exportación de bienes y servicios	7,7	8,6	-1,1	5,8	3,5	-0,2	-4,3	4,7
Exportación de bienes	4,9	7,1	-2,4	6,2	5,0	0,8	-3,5	5,1
Agropecuario-silvícola-pesca	26,1	3,4	1,3	13,7	6,7	-7,3	1,8	-6,3
Minería	-3,6	3,5	-9,4	3,6	5,2	-0,4	-1,7	7,5
Cobre	-4,0	3,3	-11,3	4,0	4,2	-1,0	-0,7	7,3
Resto	0,3	5,4	18,0	-1,6	14,9	7,8	-12,3	11,1
Industria	16,7	16,5	10,1	9,5	5,8	5,8	-7,7	0,5
Exportación de servicios	24,9	17,4	6,4	4,4	-4,7	-6,7	-9,0	1,8
Importación de bienes y servicios	23,4	17,2	13,2	6,3	2,9	2,4	2,3	11,9
Importación de bienes	24,2	15,5	14,0	7,6	4,0	5,1	3,6	12,4
Agropecuario-silvícola-pesca	38,7	11,8	12,7	39,4	9,5	5,3	20,3	-13,2
Minería	30,4	34,0	28,1	-24,8	-14,7	-15,0	-22,0	20,6
Industria	22,8	13,5	12,3	12,1	7,2	8,7	7,9	12,7
Importación de servicios	19,3	27,2	8,2	-1,1	-3,4	-12,4	-5,8	8,4
PIB	9,8	5,8	3,2	5,0	5,1	5,7	5,8	5,7

**CUADRO 2.9****Contribución del gasto del producto interno bruto, trimestral, volumen a precios del año anterior encadenado (1)**

(Contribución porcentual respecto de igual período del año anterior)

	2011 I	II	III	IV	2012 I	II	III	IV
Demanda interna	14,3	7,9	7,8	4,6	4,7	6,6	8,3	7,9
Consumo total	8,6	5,9	4,8	3,5	3,1	3,9	4,1	5,5
Consumo de hogares e IPSFL (2)	7,9	5,5	4,6	3,2	3,0	3,4	3,8	4,6
Bienes durables	2,1	1,1	1,2	0,9	0,8	0,7	0,7	0,9
Bienes no durables	2,7	2,1	1,6	1,0	0,8	1,0	1,4	1,8
Servicios	3,2	2,4	1,8	1,4	1,4	1,7	1,7	1,8
Consumo de Gobierno	0,7	0,4	0,2	0,2	0,1	0,5	0,3	1,0
Formación bruta de capital fijo	4,4	2,4	3,0	2,7	1,6	2,2	3,0	4,1
Construcción y otras obras	1,5	1,0	0,9	1,2	1,3	1,2	1,2	1,2
Maquinaria y equipos	2,9	1,4	2,1	1,5	0,3	0,9	1,9	2,9
Variación de existencias	1,3	-0,3	-0,0	-1,6	-0,1	0,5	1,2	-1,8
Exportación de bienes y servicios	2,9	3,3	-0,4	2,2	1,3	-0,1	-1,6	1,7
Exportación de bienes	1,5	2,3	-0,7	2,0	1,6	0,3	-1,1	1,6
Agropecuario-silvícola-pesca	0,8	0,1	0,0	0,2	0,1	-0,3	0,1	0,0
Minería	-1,0	0,7	-1,8	0,8	0,9	-0,1	-0,3	1,6
Cobre	-1,0	0,6	-2,1	0,8	0,7	-0,2	-0,1	1,4
Resto	0,0	0,1	0,2	-0,0	0,2	0,1	-0,2	0,2
Industria	1,7	1,6	1,1	0,9	0,6	0,6	-0,9	0,1
Exportación de servicios	1,4	0,9	0,3	0,2	-0,3	-0,4	-0,5	0,1
Importación de bienes y servicios	7,4	5,4	4,2	1,8	0,9	0,8	0,9	3,9
Importación de bienes	6,5	4,2	3,8	1,8	1,1	1,5	1,2	3,6
Agropecuario-silvícola-pesca	0,1	0,0	0,0	0,2	0,0	0,0	0,1	-0,1
Minería	1,0	1,0	1,0	-0,9	-0,7	-0,7	-1,0	0,5
Industria	5,3	3,2	2,8	2,6	1,7	2,1	2,1	3,1
Importación de servicios	0,9	1,2	0,4	-0,1	-0,2	-0,7	-0,3	0,4
PIB	9,8	5,8	3,2	5,0	5,1	5,7	5,8	5,7

Contribución trimestral al crecimiento del PIB
(variación real anual, puntos porcentuales)

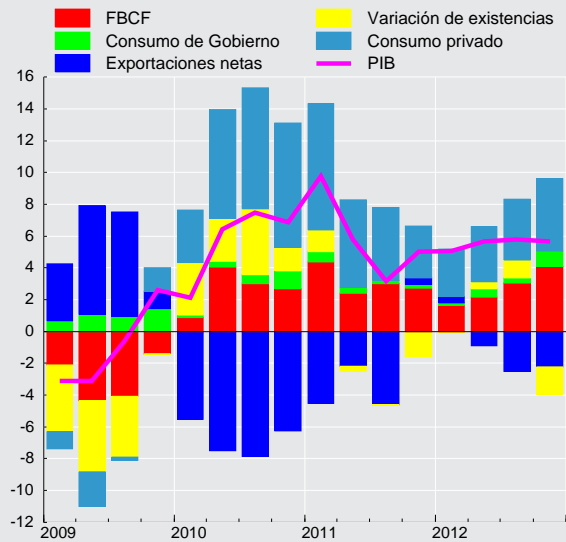

**CUADRO 2.10****Gasto del producto interno bruto, anual, volumen a precios del año anterior encadenado (1)**

(Millones de pesos encadenados) (2)(3)

	2009	2010	2011	2012
Demanda interna	86.798.068	98.589.032	107.519.798	115.173.392
Consumo total	68.155.789	74.784.856	80.657.645	85.304.384
Consumo de hogares e IPSFL (4)	56.633.265	62.763.511	68.332.346	72.482.553
Bienes durables	4.371.379	6.076.458	7.504.827	8.464.566
Bienes no durables	24.253.064	26.400.265	28.359.626	29.764.002
Servicios	28.008.822	30.301.538	32.522.429	34.356.861
Consumo de Gobierno	11.522.524	12.049.331	12.405.494	12.922.293
Formación bruta de capital fijo	20.375.276	22.862.276	26.220.219	29.445.414
Construcción y otras obras	13.847.795	14.036.673	15.251.424	16.621.910
Maquinaria y equipos	6.527.482	8.814.351	11.003.906	12.922.338
Exportación de bienes y servicios	37.180.870	38.045.095	40.011.252	40.395.710
Exportación de bienes	31.940.484	31.798.475	33.035.997	33.668.025
Agropecuario-silvícola-pesca	2.009.066	2.058.170	2.312.099	2.303.494
Minería	17.421.350	17.540.716	17.279.301	17.749.386
Cobre	16.133.237	16.191.071	15.864.602	16.263.156
Resto	1.288.113	1.353.659	1.425.668	1.494.573
Industria	12.510.068	12.164.368	13.739.425	13.860.363
Exportación de servicios	5.240.385	6.253.497	7.053.441	6.728.028
Importación de bienes y servicios	31.103.675	39.149.887	44.825.587	47.013.732
Importación de bienes	26.552.480	34.196.817	39.259.902	41.733.878
Agropecuario-silvícola-pesca	465.815	503.758	634.378	659.390
Minería	4.754.185	4.945.338	5.635.895	5.082.561
Industria	21.332.479	28.415.105	32.607.092	35.612.410
Importación de servicios	4.551.195	5.061.269	5.704.599	5.496.627
PIB	92.875.262	98.227.638	103.974.622	109.750.797
Tasa de inversión en capital fijo	21,9	23,3	25,2	26,8
Tasa de inversión total	20,1	24,2	25,8	27,0
Variación de existencias / PIB (5)	-1,9	1,3	1,0	0,9

CUADRO 2.11**Variación del gasto del producto interno bruto, anual, volumen a precios del año anterior encadenado (1)**

(Variación porcentual respecto de igual período del año anterior)

	2009	2010	2011	2012
Demanda interna	-5,7	13,6	9,1	7,1
Consumo total	0,8	9,7	7,9	5,8
Consumo de hogares e IPSFL (2)	-0,8	10,8	8,9	6,1
Bienes durables	-16,2	39,0	23,5	12,8
Bienes no durables	-0,8	8,9	7,4	5,0
Servicios	2,1	8,2	7,3	5,6
Consumo de Gobierno	9,2	4,6	3,0	4,2
Formación bruta de capital fijo	-12,1	12,2	14,7	12,3
Construcción y otras obras	-7,2	1,4	8,7	9,0
Maquinaria y equipos	-20,9	35,0	24,8	17,4
Exportación de bienes y servicios	-4,5	2,3	5,2	1,0
Exportación de bienes	-2,9	-0,4	3,9	1,9
Agropecuario-silvícola-pesca	0,2	2,4	12,3	-0,4
Minería	1,1	0,7	-1,5	2,7
Cobre	1,3	0,4	-2,0	2,5
Resto	-1,2	5,1	5,3	4,8
Industria	-8,4	-2,8	12,9	0,9
Exportación de servicios	-13,6	19,3	12,8	-4,6
Importación de bienes y servicios	-16,2	25,9	14,5	4,9
Importación de bienes	-18,6	28,8	14,8	6,3
Agropecuario-silvícola-pesca	-29,2	8,1	25,9	3,9
Minería	-6,5	4,0	14,0	-9,8
Industria	-20,6	33,2	14,8	9,2
Importación de servicios	1,6	11,2	12,7	-3,6
PIB	-1,0	5,8	5,9	5,6

**CUADRO 2.12****Contribución del gasto del producto interno bruto, anual, volumen a precios del año anterior encadenado (1)**

(Contribución porcentual respecto de igual periodo del año anterior)

	2009	2010	2011	2012
Demanda interna	-5,5	12,6	8,5	6,9
Consumo total	0,6	7,0	5,6	4,2
Consumo de hogares e IPSFL (2)	-0,5	6,4	5,2	3,7
Bienes durables	-0,9	1,8	1,3	0,8
Bienes no durables	-0,2	2,2	1,8	1,3
Servicios	0,6	2,4	2,1	1,7
Consumo de Gobierno	1,0	0,6	0,4	0,5
Formación bruta de capital fijo	-3,0	2,7	3,1	2,8
Construcción y otras obras	-1,2	0,2	1,1	1,2
Maquinaria y equipos	-1,8	2,5	2,0	1,5
Variación de existencias	-3,1	2,9	-0,2	-0,1
Exportación de bienes y servicios	-1,9	0,9	2,0	0,4
Exportación de bienes	-1,0	-0,1	1,3	0,6
Agropecuario-silvícola-pesca	0,0	0,1	0,3	-0,0
Minería	0,2	0,1	-0,3	0,5
Cobre	0,2	0,1	-0,4	0,4
Resto	-0,0	0,1	0,1	0,1
Industria	-1,2	-0,3	1,3	0,1
Exportación de servicios	-0,9	1,0	0,7	-0,3
Importación de bienes y servicios	-6,4	7,7	4,6	1,7
Importación de bienes	-6,5	7,1	4,0	1,9
Agropecuario-silvícola-pesca	-0,2	0,0	0,1	0,0
Minería	-0,4	0,1	0,5	-0,4
Industria	-5,9	6,9	3,4	2,3
Importación de servicios	0,1	0,6	0,6	-0,2
PIB	-1,0	5,8	5,9	5,6



CUADRO 2.13
Producto interno bruto por clase de actividad económica, trimestral, precios corrientes (1)
(Millones de pesos)

	2011				2012			
	I	II	III	IV	I	II	III	IV
Agropecuario-silvícola	1.435.817	829.602	565.905	759.391	1.427.196	948.115	588.509	788.969
Pesca	148.326	150.424	138.386	136.410	159.966	152.722	151.660	123.661
Minería	4.827.539	4.432.285	3.858.518	4.968.128	4.091.245	4.051.616	3.970.426	4.834.361
Minería del cobre	4.429.063	3.988.601	3.286.129	4.427.982	3.661.031	3.632.204	3.510.328	4.340.288
Otras actividades mineras	398.476	443.684	572.389	540.146	430.214	419.412	460.098	494.072
Industria manufacturera	3.090.039	3.286.864	3.293.007	3.334.521	3.201.745	3.452.110	3.259.007	3.411.759
Alimentos	740.768	736.721	709.158	777.320	760.504	722.503	733.805	752.079
Bebidas y tabaco	432.856	418.641	443.642	452.179	472.420	451.299	435.468	463.991
Textil, prendas de vestir, cuero y calzado	77.465	76.652	74.014	80.631	67.794	65.295	79.108	81.015
Maderas y muebles	106.579	130.123	139.640	162.860	137.625	147.419	133.406	142.434
Celulosa, papel e imprentas	417.503	436.832	395.907	366.440	338.509	360.224	323.891	327.053
Refinación de petróleo	204.635	176.078	226.731	116.310	155.365	160.991	172.423	165.759
Química, caucho y plástico	393.031	436.817	489.555	524.620	484.539	504.221	504.371	553.171
Minerales no metálicos y metálica básica	286.596	242.701	227.604	225.611	277.666	327.486	245.040	218.992
Productos met., maq. y eq. y otros n.c.p.	430.607	632.299	586.758	628.551	507.323	712.673	631.496	707.267
Electricidad, gas y agua	766.385	734.820	824.558	1.011.362	760.929	645.095	687.239	722.726
Construcción	2.014.743	2.045.613	2.111.783	2.248.467	2.231.348	2.302.793	2.506.317	2.842.674
Comercio	2.329.903	2.477.136	2.513.851	2.900.971	2.679.982	2.882.039	2.954.045	3.334.329
Restaurantes y hoteles	424.477	442.618	460.658	513.192	496.282	524.980	538.016	600.464
Transporte	1.254.949	1.084.237	1.143.509	1.288.672	1.274.058	1.233.252	1.319.504	1.504.514
Comunicaciones	583.299	599.971	602.558	624.138	616.206	643.406	653.309	686.537
Servicios financieros	1.396.827	1.435.267	1.490.660	1.537.216	1.599.951	1.670.894	1.716.118	1.735.308
Servicios empresariales	3.695.742	3.734.649	3.833.159	4.185.764	4.239.455	4.223.164	4.228.857	4.630.093
Servicios de vivienda	1.415.049	1.420.354	1.421.442	1.443.094	1.465.805	1.473.250	1.477.268	1.494.077
Servicios personales (2)	3.031.918	3.197.748	3.306.438	3.507.803	3.305.100	3.529.589	3.613.520	3.897.176
Administración pública	1.280.274	1.279.887	1.322.143	1.301.756	1.476.072	1.466.140	1.491.533	1.513.647
PIB a costo de factores	27.695.286	27.151.474	26.886.574	29.760.887	29.025.342	29.199.165	29.155.328	32.120.295
Impuesto al valor agregado	2.145.472	2.249.674	2.334.468	2.618.018	2.369.940	2.494.472	2.573.859	2.895.659
Derechos de importación	140.583	147.339	187.947	174.977	175.860	185.864	171.807	159.303
PIB	29.981.341	29.548.486	29.408.989	32.553.881	31.571.142	31.879.500	31.900.994	35.175.257

CUADRO 2.14
Producto interno bruto por clase de actividad económica, anual, precios corrientes (1)
(Millones de pesos)

	2009	2010	2011	2012
Agropecuario-silvícola	2.738.801	3.029.808	3.590.715	3.752.790
Pesca	427.991	509.379	573.546	588.009
Minería	12.670.391	17.743.114	18.086.469	16.947.648
Minería del cobre	11.649.569	16.360.236	16.131.774	15.143.851
Otras actividades mineras	1.020.821	1.382.879	1.954.695	1.803.797
Industria manufacturera	10.892.426	12.005.186	13.004.432	13.324.622
Alimentos	2.720.168	2.851.907	2.963.967	2.968.891
Bebidas y tabaco	1.599.232	1.620.057	1.747.318	1.823.177
Textil, prendas de vestir, cuero y calzado	277.052	343.837	308.761	293.211
Maderas y muebles	448.309	518.765	539.202	560.884
Celulosa, papel e imprentas	1.253.284	1.568.500	1.616.681	1.349.677
Refinación de petróleo	649.591	745.683	723.754	654.538
Química, caucho y plástico	1.582.585	1.623.256	1.844.023	2.046.301
Minerales no metálicos y metálica básica	627.481	774.881	982.512	1.069.184
Productos met., maq. y eq. y otros n.c.p.	1.734.724	1.958.299	2.278.214	2.558.759
Electricidad, gas y agua	3.006.976	3.109.504	3.337.125	2.815.988
Construcción	7.197.372	7.555.645	8.420.605	9.883.132
Comercio	7.438.493	8.851.913	10.221.861	11.850.396
Restaurantes y hoteles	1.402.018	1.550.709	1.840.944	2.159.742
Transporte	4.162.644	4.825.394	4.771.368	5.331.328
Comunicaciones	1.980.734	2.205.581	2.409.966	2.599.459
Servicios financieros	5.088.370	5.374.095	5.859.970	6.722.271
Servicios empresariales	12.077.695	13.368.262	15.449.314	17.321.570
Servicios de vivienda	4.750.010	5.302.290	5.699.939	5.910.400
Servicios personales (2)	10.562.648	11.874.326	13.043.908	14.345.384
Administración pública	4.410.047	4.863.870	5.184.059	5.947.392
PIB a costo de factores	88.806.618	102.169.076	111.494.220	119.500.129
Impuesto al valor agregado	7.173.512	8.194.360	9.347.631	10.333.930
Derechos de importación	463.631	644.450	650.846	692.835
PIB	96.443.761	111.007.886	121.492.697	130.526.894

**CUADRO 2.16**

Producto interno bruto por clase de actividad económica, trimestral, volumen a precios del año anterior encadenado (1)
(Millones de pesos encadenados) (2)(3)

	2011				2012			
	I	II	III	IV	I	II	III	IV
Agropecuario-silvícola	1.250.367	650.317	427.482	590.245	1.181.056	673.361	448.698	597.356
Pesca	95.058	108.824	96.081	82.443	93.098	108.899	95.601	91.363
Minería	2.977.701	3.178.925	2.971.090	3.511.312	3.023.251	3.260.369	3.212.909	3.687.353
Minería del cobre	2.660.642	2.860.851	2.642.726	3.172.281	2.710.420	2.958.098	2.887.453	3.337.759
Otras actividades mineras	326.104	323.770	339.718	342.936	319.969	311.020	333.252	359.257
Industria manufacturera	2.786.914	2.776.314	2.742.571	2.798.468	2.878.688	2.855.989	2.732.851	2.924.680
Alimentos	594.380	545.528	509.438	543.560	608.563	556.830	519.752	582.772
Bebidas y tabaco	381.594	362.846	392.634	398.921	434.174	428.200	404.052	434.263
Textil, prendas de vestir, cuero y calzado	107.131	110.673	105.404	122.176	106.847	109.270	112.102	135.888
Maderas y muebles	123.718	134.842	130.667	130.536	122.473	128.341	123.416	127.655
Celulosa, papel e imprentas	367.444	389.269	373.034	365.111	377.174	378.005	380.060	387.227
Refinación de petróleo	153.481	146.979	148.413	125.202	132.143	138.029	126.964	143.727
Química, caucho y plástico	391.682	401.475	411.186	416.054	388.588	398.802	409.855	418.378
Minerales no metálicos y metálica básica	278.170	271.884	264.941	275.772	277.444	286.096	257.093	247.745
Productos metálicos, maq. y eq. y otros	386.560	417.220	416.257	436.184	426.796	437.436	409.662	448.960
Electricidad, gas y agua	788.701	811.575	830.119	1.012.823	891.651	886.441	891.831	1.000.476
Construcción	1.753.560	1.752.276	1.748.997	1.891.007	1.893.813	1.896.818	1.893.108	2.040.789
Comercio	2.201.863	2.379.383	2.366.251	2.666.834	2.345.675	2.571.883	2.588.588	2.911.276
Restaurantes y hoteles	348.815	353.452	360.974	390.138	367.836	373.339	372.842	398.481
Transporte	1.151.620	1.126.289	1.138.435	1.252.217	1.180.283	1.190.605	1.173.456	1.319.117
Comunicaciones	554.955	571.925	575.497	602.864	588.703	613.758	618.649	642.955
Servicios financieros	1.428.834	1.483.598	1.499.628	1.557.083	1.564.366	1.628.846	1.653.848	1.717.649
Servicios empresariales	3.205.783	3.239.968	3.250.330	3.571.372	3.489.543	3.480.639	3.441.869	3.729.964
Servicios de vivienda	1.219.532	1.227.039	1.234.439	1.241.834	1.251.619	1.262.594	1.273.563	1.284.526
Servicios personales (4)	2.140.262	2.862.429	2.928.842	2.950.488	2.269.753	3.038.845	3.104.416	3.116.242
Administración pública	1.043.545	1.040.270	1.074.379	1.040.983	1.107.955	1.093.645	1.112.613	1.099.133
PIB a costo de factores	22.870.934	23.491.831	23.126.228	25.058.127	24.002.266	24.820.033	24.473.369	26.438.716
Impuesto al valor agregado	2.058.950	2.148.171	2.215.242	2.453.157	2.170.648	2.273.474	2.345.590	2.635.120
Derecho de importación	132.853	161.378	164.630	151.803	162.866	175.857	165.548	156.856
PIB	25.058.171	25.792.482	25.486.674	27.637.295	26.328.337	27.258.165	26.963.907	29.200.388

CUADRO 2.17

Variación del producto interno bruto por clase de actividad económica, trimestral, volumen a precios del año anterior encadenado (1)
(Variación porcentual respecto de igual período del año anterior)

	2011				2012			
	I	II	III	IV	I	II	III	IV
Agropecuario-silvícola	16,2	12,3	3,4	10,4	-5,5	3,5	5,0	1,2
Pesca	8,9	9,4	15,0	7,8	-2,1	0,1	-0,5	10,8
Minería	-1,3	-4,5	-11,9	0,4	1,5	2,6	8,1	5,0
Minería del cobre	-2,8	-6,1	-13,7	0,3	1,9	3,4	9,3	5,2
Otras actividades mineras	15,4	14,8	9,1	2,1	-1,9	-3,9	-1,9	4,8
Industria manufacturera	15,0	9,8	5,5	1,1	3,3	2,9	-0,4	4,5
Alimentos	10,6	3,6	5,9	-1,2	2,4	2,1	2,0	7,2
Bebidas y tabaco	5,5	0,8	11,0	5,1	13,8	18,0	2,9	8,9
Textil, prendas de vestir, cuero y calzado	24,0	8,4	1,0	3,1	-0,3	-1,3	6,4	11,2
Maderas y muebles	24,6	9,4	10,1	8,3	-1,0	-4,8	-5,5	-2,2
Celulosa, papel e imprentas	23,7	18,0	0,3	2,7	2,6	-2,9	1,9	6,1
Refinación de petróleo	49,2	44,6	-5,2	-23,3	-13,9	-6,1	-14,5	14,8
Química, caucho y plástico	4,5	1,5	2,1	-1,0	-0,8	-0,7	-0,3	0,6
Minerales no metálicos y metálica básica	36,2	34,2	16,1	11,8	-0,3	5,2	-3,0	-10,2
Productos metálicos, maq. y eq. y otros	11,6	9,7	5,8	5,0	10,4	4,8	-1,6	2,9
Electricidad, gas y agua	15,1	8,9	7,2	14,5	13,1	9,2	7,4	-1,2
Construcción	9,6	5,4	6,0	9,3	8,0	8,2	8,2	7,9
Comercio	22,2	10,6	8,4	7,6	6,5	8,1	9,4	9,2
Restaurantes y hoteles	16,8	11,5	8,1	6,5	5,5	5,6	3,3	2,1
Transporte	18,8	5,2	3,2	3,6	2,5	5,7	3,1	5,3
Comunicaciones	8,4	6,0	6,1	5,3	6,1	7,3	7,5	6,7
Servicios financieros	10,1	10,3	11,0	9,7	9,5	9,8	10,3	10,3
Servicios empresariales	9,6	9,5	7,0	7,3	8,9	7,4	5,9	4,4
Servicios de vivienda	1,3	3,3	2,9	2,6	2,6	2,9	3,2	3,4
Servicios personales (2)	10,1	5,7	3,7	5,1	6,1	6,2	6,0	5,6
Administración pública	-1,9	-0,1	2,7	2,1	6,2	5,1	3,6	5,6
PIB a costo de factores	9,4	5,5	2,7	4,9	4,9	5,7	5,8	5,5
Impuesto al valor agregado	15,0	10,3	8,1	6,2	5,4	5,8	5,9	7,4
Derecho de importación	4,3	-10,7	8,6	18,8	22,6	9,0	0,6	3,3
PIB	9,8	5,8	3,2	5,0	5,1	5,7	5,8	5,7

**CUADRO 2.18****Contribución del producto interno bruto por clase de actividad económica, trimestral, volumen a precios del año anterior encadenado (1)**

(Contribución porcentual respecto de igual período del año anterior)

	2011				2012			
	I	II	III	IV	I	II	III	IV
Agropecuario-silvícola	0,8	0,3	0,0	0,2	-0,2	0,1	0,1	0,0
Pesca	0,0	0,1	0,1	0,0	-0,0	-0,0	-0,0	0,0
Minería	-0,5	-0,7	-1,9	0,2	0,2	0,4	1,1	0,8
Minería del cobre	-0,7	-0,9	-2,0	0,2	0,2	0,5	1,2	0,7
Otras actividades mineras	0,2	0,2	0,1	0,0	-0,0	-0,1	-0,0	0,1
Industria Manufacturera	1,6	1,1	0,6	0,1	0,4	0,3	-0,0	0,5
Alimentos	0,3	0,1	0,1	-0,0	0,1	0,1	0,1	0,2
Bebidas y tabaco	0,1	0,0	0,2	0,1	0,2	0,2	0,0	0,1
Textil, prendas de vestir, cuero y calzado	0,1	0,0	0,0	0,0	0,0	-0,0	0,0	0,0
Maderas y muebles	0,1	0,0	0,0	0,0	-0,0	-0,0	-0,0	-0,0
Celulosa, papel e imprentas	0,3	0,2	0,0	0,0	0,0	-0,0	0,0	0,1
Refinación de petróleo	0,3	0,2	-0,0	-0,2	-0,1	-0,0	-0,1	0,1
Química, caucho y plástico	0,1	0,0	0,0	-0,0	-0,0	-0,0	-0,0	0,0
Minerales no metálicos y metálica básica	0,2	0,2	0,1	0,1	-0,0	0,0	-0,0	-0,1
Productos metálicos, maq. y equipos y otros	0,2	0,2	0,1	0,1	0,2	0,1	-0,0	0,1
Electricidad, gas y agua	0,5	0,3	0,2	0,4	0,4	0,3	0,2	-0,1
Construcción	0,7	0,4	0,4	0,6	0,6	0,6	0,6	0,5
Comercio	1,7	0,9	0,7	0,6	0,5	0,7	0,8	0,8
Restaurantes y hoteles	0,2	0,2	0,1	0,1	0,1	0,1	0,1	0,0
Transporte	0,8	0,2	0,1	0,2	0,1	0,2	0,1	0,2
Comunicaciones	0,2	0,1	0,1	0,1	0,1	0,1	0,2	0,1
Servicios financieros	0,5	0,5	0,5	0,4	0,5	0,5	0,5	0,5
Servicios empresariales	1,2	1,1	0,8	0,8	1,1	0,9	0,7	0,6
Servicios de vivienda	0,1	0,2	0,1	0,1	0,1	0,1	0,2	0,2
Servicios personales (2)	0,9	0,6	0,4	0,5	0,5	0,7	0,7	0,6
Administración Pública	-0,1	-0,0	0,1	0,1	0,3	0,2	0,2	0,2
PIB a costo de factores	8,7	5,1	2,5	4,5	4,6	5,2	5,3	5,0
Impuesto al valor agregado	1,1	0,8	0,6	0,4	0,4	0,4	0,5	0,6
Derecho de importación	0,0	-0,1	0,1	0,1	0,1	0,0	0,0	0,0
PIB	9,8	5,8	3,2	5,0	5,1	5,7	5,8	5,7

**CUADRO 2.19****Producto interno bruto por clase de actividad económica, anual, volumen a precios del año anterior encadenado (1)**

(Millones de pesos encadenados) (2)(3)

	2009	2010	2011	2012
Agropecuario-silvícola	2.594.121	2.603.169	2.918.411	2.900.471
Pesca	347.386	346.794	382.405	388.962
Minería	13.028.242	13.218.971	12.639.027	13.183.883
Minería del cobre	11.964.940	12.008.841	11.336.501	11.893.730
Otras actividades mineras	1.063.303	1.211.989	1.332.528	1.323.499
Industria manufacturera	10.060.808	10.318.155	11.104.266	11.392.208
Alimentos	2.131.727	2.095.065	2.192.906	2.267.917
Bebidas y tabaco	1.475.556	1.455.159	1.535.996	1.700.689
Textil, prendas de vestir, cuero y calzado	349.861	411.332	445.383	464.107
Maderas y muebles	440.141	461.757	519.763	501.885
Celulosa, papel e imprentas	1.442.224	1.354.463	1.494.858	1.522.467
Refinación de petróleo	553.490	524.490	574.075	540.862
Química, caucho y plástico	1.447.999	1.593.752	1.620.397	1.615.623
Minerales no metálicos y metálica básica	841.377	881.731	1.090.767	1.068.378
Productos metálicos, maq. y eq. y otros	1.378.432	1.535.540	1.656.221	1.722.855
Electricidad, gas y agua	2.843.577	3.090.173	3.443.218	3.670.399
Construcción	6.523.534	6.642.910	7.145.839	7.724.529
Comercio	7.385.247	8.614.056	9.614.331	10.417.421
Restaurantes y hoteles	1.252.935	1.315.771	1.453.378	1.512.498
Transporte	4.033.107	4.352.219	4.668.561	4.863.462
Comunicaciones	1.957.562	2.166.158	2.305.241	2.464.066
Servicios financieros	5.055.666	5.413.871	5.969.144	6.564.709
Servicios empresariales	11.503.267	12.252.735	13.267.452	14.142.015
Servicios de vivienda	4.766.551	4.801.816	4.922.844	5.072.302
Servicios personales (4)	9.788.294	10.283.205	10.882.021	11.529.256
Administración pública	4.059.870	4.171.397	4.199.178	4.413.347
PIB a costo de factores	85.200.168	89.566.910	94.547.121	99.734.384
Impuesto al valor agregado	7.223.060	8.096.626	8.875.520	9.424.833
Derecho de importación	452.035	587.432	610.664	661.127
PIB	92.875.262	98.227.638	103.974.622	109.750.797

CUADRO 2.20**Variación del producto interno bruto por clase de actividad económica, anual, volumen a precios del año anterior encadenado (1)**

(Variación porcentual respecto de igual período del año anterior)

	2009	2010	2011	2012
Agropecuario-silvícola	-4,3	0,3	12,1	-0,6
Pesca	-14,2	-0,2	10,3	1,7
Minería	-1,0	1,5	-4,4	4,3
Minería del cobre	-0,4	0,4	-5,6	4,9
Otras actividades mineras	-8,1	14,0	9,9	-0,7
Industria manufacturera	-4,2	2,6	7,6	2,6
Alimentos	-4,8	-1,7	4,7	3,4
Bebidas y tabaco	-1,0	-1,4	5,6	10,7
Textil, prendas de vestir, cuero y calzado	1,1	17,6	8,3	4,2
Maderas y muebles	-23,6	4,9	12,6	-3,4
Celulosa, papel e imprentas	1,0	-6,1	10,4	1,8
Refinación de petróleo	4,6	-5,2	9,5	-5,8
Química, caucho y plástico	-8,0	10,1	1,7	-0,3
Minerales no metálicos y metálica básica	-3,9	4,8	23,7	-2,1
Productos metálicos, maq. y eq. y otros	-4,8	11,4	7,9	4,0
Electricidad, gas y agua	13,8	8,7	11,4	6,6
Construcción	-5,3	1,8	7,6	8,1
Comercio	-6,7	16,6	11,6	8,4
Restaurantes y hoteles	0,2	5,0	10,5	4,1
Transporte	-9,6	7,9	7,3	4,2
Comunicaciones	5,4	10,7	6,4	6,9
Servicios financieros	3,8	7,1	10,3	10,0
Servicios empresariales	0,5	6,5	8,3	6,6
Servicios de vivienda	3,6	0,7	2,5	3,0
Servicios personales (2)	3,0	5,1	5,8	5,9
Administración pública	6,6	2,7	0,7	5,1
PIB a costo de factores	-0,8	5,1	5,6	5,5
Impuesto al valor agregado	-2,2	12,1	9,6	6,2
Derecho de importación	-21,1	30,0	4,0	8,3
PIB	-1,0	5,8	5,9	5,6

**CUADRO 2.21****Contribución del producto interno bruto por clase de actividad económica, anual, volumen a precios del año anterior encadenado (1)**

(Contribución porcentual respecto de igual período del año anterior)

	2009	2010	2011	2012
Agropecuario-silvícola	-0,1	0,0	0,3	-0,0
Pesca	-0,1	-0,0	0,0	0,0
Minería	-0,1	0,2	-0,7	0,6
Minería del cobre	-0,0	0,0	-0,8	0,7
Otras actividades mineras	-0,1	0,1	0,1	-0,0
Industria manufacturera	-0,5	0,3	0,8	0,3
Alimentos	-0,1	-0,0	0,1	0,1
Bebidas y tabaco	-0,0	-0,0	0,1	0,2
Textil, prendas de vestir, cuero y calzado	0,0	0,1	0,0	0,0
Maderas y muebles	-0,1	0,0	0,1	-0,0
Celulosa, papel e imprentas	0,0	-0,1	0,1	0,0
Refinación de petróleo	0,0	-0,0	0,1	-0,0
Química, caucho y plástico	-0,1	0,2	0,0	-0,0
Minerales no metálicos y metálica básica	-0,0	0,0	0,2	-0,0
Productos metálicos, maq. y equipos y otros	-0,1	0,2	0,1	0,1
Electricidad, gas y agua	0,4	0,3	0,3	0,2
Construcción	-0,4	0,1	0,5	0,6
Comercio	-0,6	1,3	0,9	0,7
Restaurantes y hoteles	0,0	0,1	0,1	0,1
Transporte	-0,5	0,3	0,3	0,2
Comunicaciones	0,1	0,2	0,1	0,1
Servicios financieros	0,2	0,4	0,5	0,5
Servicios empresariales	0,1	0,8	1,0	0,8
Servicios de vivienda	0,2	0,0	0,1	0,1
Servicios personales (2)	0,3	0,6	0,6	0,6
Administración pública	0,3	0,1	0,0	0,2
PIB a costo de factores	-0,7	4,7	5,1	5,0
Impuesto al valor agregado	-0,2	0,9	0,7	0,5
Derecho de importación	-0,1	0,1	0,0	0,0
PIB	-1,0	5,8	5,9	5,6



CUADRO 2.22
Producto-ingreso, precios corrientes (1)

(Millones de pesos)

	PIB	Ingreso de factores recibidos del resto del mundo	Ingreso de factores pagados al resto del mundo	Producto nacional bruto	Transferencias corrientes recibidas del resto del mundo	Transferencias corrientes pagadas al resto del mundo
2009	96.443.761	3.630.917	9.872.180	90.202.497	1.410.231	499.102
2010	111.007.886	4.601.019	12.066.777	103.542.128	2.909.897	598.417
2011	121.492.697	3.818.463	10.661.465	114.649.694	2.087.493	648.396
2012	130.526.894	3.572.738	9.735.756	124.363.876	1.904.488	776.781
2011 I	29.981.341	838.331	2.685.397	28.134.275	513.083	150.572
II	29.548.486	1.235.159	2.963.273	27.820.372	706.677	161.230
III	29.408.989	823.497	2.275.354	27.957.131	462.904	162.562
IV	32.553.881	921.477	2.737.442	30.737.916	404.829	174.031
2012 I	31.571.142	780.016	2.286.527	30.064.632	401.519	185.917
II	31.879.500	926.568	2.493.015	30.313.054	531.595	197.197
III	31.900.994	827.307	2.136.869	30.591.433	473.884	192.331
IV	35.175.257	1.038.847	2.819.346	33.394.758	497.490	201.336

CUADRO 2.22
Producto-ingreso, precios corrientes (continuación)

(Millones de pesos)

	Ingreso nacional bruto disponible	Ahorro nacional bruto	Ahorro externo	Formación bruta de capital	Formación bruta de capital fijo
2009	91.113.627	21.535.925	-1.973.911	19.562.014	21.026.612
2010	105.853.609	26.685.576	-1.837.585	24.847.992	23.406.703
2011	116.088.791	27.107.534	1.421.442	28.528.976	27.248.274
2012	125.491.583	28.025.502	4.563.793	32.589.295	31.513.981
2011 I	28.496.787	8.027.894	-452.788	7.575.106	6.440.865
II	28.365.818	6.759.395	-111.934	6.647.461	6.547.330
III	28.257.472	5.875.455	1.420.741	7.296.196	6.717.725
IV	30.968.714	6.444.789	565.423	7.010.212	7.542.354
2012 I	30.280.233	7.924.834	54.612	7.979.446	7.014.354
II	30.647.452	6.926.723	795.438	7.722.162	7.431.023
III	30.872.985	6.522.123	2.341.588	8.863.712	7.937.016
IV	33.690.912	6.651.822	1.372.154	8.023.976	9.131.588



CUADRO 2.23
Ingreso nacional bruto disponible, volumen a precios del año anterior encadenado (1)

(Millones de pesos encadenados) (2)(3)(4)

	PIB	Ingreso de factores recibidos del resto del mundo	Ingreso de factores pagados al resto del mundo	Producto nacional bruto		Transferencias corrientes recibidas del resto del mundo	Transferencias corrientes pagadas al resto del mundo
				Nivel	Variación interanual		
2009	92.875.262	3.545.372	9.571.395	86.852.102	-0,3	1.370.384	487.243
2010	98.227.638	4.374.093	11.389.488	91.215.305	5,0	2.748.289	568.592
2011	103.974.622	3.509.867	9.718.162	97.695.887	7,1	1.907.722	594.829
2012	109.750.797	3.177.992	8.586.370	104.197.573	6,7	1.685.291	689.782
2011 I	25.058.171	763.936	2.429.566	23.387.406	10,0	464.494	137.135
II	25.792.482	1.151.417	2.742.587	24.185.368	6,2	654.458	150.217
III	25.486.674	761.035	2.087.714	24.130.385	6,2	424.996	150.151
IV	27.637.295	833.479	2.458.295	25.992.727	6,4	363.775	157.326
2012 I	26.328.337	690.540	2.007.367	24.978.587	6,8	353.410	164.269
II	27.258.165	831.051	2.217.383	25.838.341	6,8	474.045	176.523
III	26.963.907	740.913	1.897.768	25.760.575	6,8	421.949	171.910
IV	29.200.388	915.488	2.463.851	27.620.070	6,3	435.886	177.081

CUADRO 2.23
Ingreso nacional bruto disponible, volumen a precios del año anterior encadenado (continuación) (1)

(Millones de pesos encadenados) (2)(3)(4)

	Ingreso nacional bruto disponible		Ingreso nacional bruto disponible real		Gasto interno bruto	
	Nivel	Variación interanual	Nivel	Variación interanual	Nivel	Variación interanual
2009	87.732.585	-1,0	89.089.483	0,5	86.798.068	-5,7
2010	93.381.063	6,4	100.030.408	12,3	98.589.032	13,6
2011	99.061.153	6,1	105.846.193	5,8	107.519.798	9,1
2012	105.275.960	6,3	110.758.568	4,6	115.173.392	7,1
2011 I	23.726.412	7,4	25.782.667	11,0	25.478.604	15,1
II	24.690.770	5,2	26.288.506	6,8	26.259.256	8,5
III	24.421.444	6,2	25.955.267	4,3	27.344.828	8,3
IV	26.222.527	5,6	27.819.754	1,8	28.437.110	5,3
2012 I	25.190.872	6,2	26.648.233	3,4	26.732.394	4,9
II	26.153.078	5,9	27.291.367	3,8	28.072.679	6,9
III	26.030.849	6,6	27.359.242	5,4	29.610.078	8,3
IV	27.901.161	6,4	29.459.725	5,9	30.758.242	8,2



CUADRO 2.24
Principales agregados macroeconómicos y participación en el producto interno bruto, anuales, precios corrientes (1)
 (Porcentaje sobre el PIB)

	2009	2010	2011	2012
PIB	100,0	100,0	100,0	100,0
Ingreso de factores recibidos del resto del mundo	3,8	4,1	3,1	2,7
Ingreso de factores pagados al resto del mundo	10,2	10,9	8,8	7,5
Producto nacional bruto	93,5	93,3	94,4	95,3
Transferencias corrientes recibidas del resto del mundo	1,5	2,6	1,7	1,5
Transferencias corrientes pagadas al resto del mundo	0,5	0,5	0,5	0,6
Ingreso nacional bruto disponible	94,5	95,4	95,6	96,1
Consumo total	72,1	71,3	73,2	74,7
Ahorro nacional bruto	22,3	24,0	22,3	21,5
Ahorro externo (excedente de la Nación en cta.cte.)	-2,0	-1,7	1,2	3,5
Formación bruta de capital	20,3	22,4	23,5	25,0
Formación bruta de capital fijo	21,8	21,1	22,4	24,1

PIB Regional

**CUADRO 2.30****Producto interno bruto por región, anual, volumen a precios del año anterior encadenado**

(Millones de pesos encadenados) (1)(2)(3)

	2008	2009	2010	2011
PIB				
XV De Arica y Parinacota	602.991	567.621	601.482	628.744
I De Tarapacá	2.850.001	2.937.777	2.915.790	2.739.549
II De Antofagasta	9.999.835	9.873.363	10.276.269	9.648.016
III De Atacama	1.942.275	1.907.739	2.197.539	2.450.381
IV De Coquimbo	2.595.369	2.436.662	2.847.483	3.091.790
V De Valparaíso	7.344.245	7.077.080	7.211.329	7.655.917
RMS Región Metropolitana de Santiago	40.416.229	40.178.866	42.869.532	45.658.257
VI Del Libertador General Bernardo O'Higgins	3.854.817	3.986.628	4.104.757	4.360.619
VII Del Maule	2.922.182	2.995.705	3.053.816	3.416.170
VIII Del Biobío	6.857.241	6.894.150	6.882.273	7.793.648
IX De La Araucanía	1.901.331	1.862.456	2.014.982	2.180.831
XIV De Los Ríos	1.016.840	1.018.166	1.101.505	1.167.624
X De Los Lagos	2.348.896	2.190.934	2.215.255	2.426.612
XI Aysén del General Carlos Ibáñez del Campo	392.447	399.353	412.904	446.368
XII De Magallanes y de la Antártica Chilena	755.381	774.528	787.516	805.496
Extrarregional (4)	88.114	99.140	75.682	78.421
Subtotal regionalizado	85.800.078	85.101.027	89.492.432	94.470.021
IVA, derechos de importación	7.959.740	7.675.095	8.686.541	9.486.304
PIB	93.847.932	92.875.262	98.227.638	103.974.622
Variación porcentual anual				
XV De Arica y Parinacota	--	-5,9	6,0	4,5
I De Tarapacá	--	3,1	-0,7	-6,0
II De Antofagasta	--	-1,3	4,1	-6,1
III De Atacama	--	-1,8	15,2	11,5
IV De Coquimbo	--	-6,1	16,9	8,6
V De Valparaíso	--	-3,6	1,9	6,2
RMS Región Metropolitana de Santiago	--	-0,6	6,7	6,5
VI Del Libertador General Bernardo O'Higgins	--	3,4	3,0	6,2
VII Del Maule	--	2,5	1,9	11,9
VIII Del Biobío	--	0,5	-0,2	13,2
IX De La Araucanía	--	-2,0	8,2	8,2
XIV De Los Ríos	--	0,1	8,2	6,0
X De Los Lagos	--	-6,7	1,1	9,5
XI Aysén del General Carlos Ibáñez del Campo	--	1,8	3,4	8,1
XII De Magallanes y de la Antártica Chilena	--	2,5	1,7	2,3
Extrarregional (4)	--	12,5	-23,7	3,6
Subtotal regionalizado	--	-0,8	5,2	5,6
IVA, derechos de importación	--	-3,6	13,2	9,2
PIB	--	-1,0	5,8	5,9
Contribución porcentual respecto de igual periodo del año anterior				
XV De Arica y Parinacota	--	-0,0	0,0	0,0
I De Tarapacá	--	0,1	-0,0	-0,2
II De Antofagasta	--	-0,1	0,4	-0,6
III De Atacama	--	-0,0	0,3	0,3
IV De Coquimbo	--	-0,2	0,4	0,2
V De Valparaíso	--	-0,3	0,1	0,5
RMS Región Metropolitana de Santiago	--	-0,3	2,9	2,8
VI Del Libertador General Bernardo O'Higgins	--	0,1	0,1	0,3
VII Del Maule	--	0,1	0,1	0,4
VIII Del Biobío	--	0,0	-0,0	0,9
IX De La Araucanía	--	-0,0	0,2	0,2
XIV De Los Ríos	--	0,0	0,1	0,1
X De Los Lagos	--	-0,2	0,0	0,2
XI Aysén del General Carlos Ibáñez del Campo	--	0,0	0,0	0,0
XII De Magallanes y de la Antártica Chilena	--	0,0	0,0	0,0
Extrarregional (4)	--	0,0	-0,0	0,0
Subtotal regionalizado	--	-0,7	4,7	5,1
IVA, derechos de importación	--	-0,3	1,1	0,8
PIB	--	-1,0	5,8	5,9

**CUADRO 2.31****Producto interno bruto por clase de actividad económica y por región, anuales, volumen a precios del año anterior encadenado, 2008**
(Millones de pesos encadenados) (1)(2)

	Agroporucario silvícola	Pesca	Minería	Industria manufacturera	Electricidad, gas y agua	Construcción	Comercio, restaurantes y hoteles	Transporte y comunicaciones	Servicios financieros y empresariales(3)	Servicios de vivienda	Servicios personales (4)	Administración pública (5)	PIB (6)
Región													
XV	20.445	9.018	47.045	113.374	13.143	24.963	83.011	51.870	17.574	41.789	94.523	86.236	602.991
I	1.834	29.856	1.496.354	71.369	63.311	244.675	372.227	165.409	80.085	69.281	154.616	100.984	2.850.002
II	4.343	12.946	6.725.385	438.852	256.759	916.614	316.333	480.241	210.519	182.249	341.398	114.195	9.999.835
III	49.010	11.437	1.184.256	13.928	59.499	142.738	106.102	97.788	54.142	51.424	102.657	69.294	1.942.275
IV	138.502	22.871	928.373	100.620	34.178	308.719	219.241	167.305	121.656	131.018	293.183	129.702	2.595.369
V	213.257	9.656	1.263.324	1.186.561	749	833.060	505.649	1.061.847	486.236	538.823	826.601	418.482	7.344.245
RMS	329.210	607	241.306	4.767.740	587.576	2.734.716	5.950.612	2.666.335	13.854.239	2.556.878	5.221.733	1.505.278	40.416.228
VI	511.885	674	1.068.685	529.168	114.288	262.071	225.844	226.134	311.957	153.098	317.229	133.783	3.854.817
VII	386.405	3.696	28.460	505.917	513.355	216.365	213.491	254.947	147.505	132.950	347.370	171.721	2.922.182
VIII	496.132	111.512	6.044	1.823.924	690.487	629.058	507.352	515.238	503.001	347.694	844.470	382.328	6.857.241
IX	230.924	4.133	23	188.448	32.343	190.303	202.272	215.890	170.817	144.213	360.520	161.447	1.901.331
XIV	132.144	12.030	0	225.722	35.179	31.552	134.806	90.530	66.827	56.880	149.987	81.183	1.016.840
X	174.342	117.176	0	407.523	95.220	233.432	221.968	242.480	236.915	122.906	331.011	165.923	2.348.896
XI	7.877	48.047	21.158	20.143	2.797	63.871	31.386	26.408	10.489	20.301	49.368	90.602	392.447
XII	15.581	11.434	154.180	112.883	112	59.349	75.992	57.285	39.793	51.112	68.007	109.651	755.381
Total	2.711.891	405.094	13.164.592	10.506.172	2.498.997	6.891.486	9.166.284	6.319.708	16.311.758	4.600.617	9.502.672	3.808.922	93.847.936

CUADRO 2.32**Producto interno bruto por clase de actividad económica y por región, anuales, volumen a precios del año anterior encadenado, 2009**
(Millones de pesos encadenados) (1)(2)

	Agroporucario silvícola	Pesca	Minería	Industria manufacturera	Electricidad, gas y agua	Construcción	Comercio, restaurantes y hoteles	Transporte y comunicaciones	Servicios financieros y empresariales(3)	Servicios de vivienda	Servicios personales (4)	Administración pública (5)	PIB (6)
Región													
XV	21.390	5.272	31.569	84.584	15.640	27.035	79.185	51.115	18.414	43.131	98.440	91.847	567.621
I	1.901	23.960	1.577.574	75.162	73.592	254.748	343.862	159.946	83.350	71.848	163.093	108.741	2.937.777
II	4.749	9.187	6.717.147	453.688	192.517	849.529	303.403	464.290	219.211	189.617	346.175	123.851	9.873.363
III	49.619	9.323	1.114.361	12.703	77.096	170.609	93.915	89.985	56.533	53.141	106.983	73.471	1.907.739
IV	142.815	14.477	841.827	95.586	40.564	203.479	216.548	170.463	126.811	135.705	310.517	137.871	2.436.662
V	238.853	6.401	1.189.809	1.115.521	949	766.969	494.224	892.130	497.035	557.826	865.880	451.484	7.077.081
RMS	331.577	614	224.236	4.574.391	701.164	2.559.840	5.570.437	2.643.666	14.012.662	2.651.213	5.317.741	1.591.326	40.178.868
VI	500.166	684	1.122.605	544.658	135.169	283.441	219.312	214.267	327.005	158.323	333.255	147.741	3.986.628
VII	370.677	2.411	21.476	523.228	570.893	227.877	204.188	235.566	153.182	137.766	366.839	181.602	2.995.705
VIII	411.785	96.146	5.868	1.783.017	837.044	627.629	487.280	478.500	522.986	358.807	878.984	406.104	6.894.150
IX	203.521	4.756	31	170.085	39.086	181.159	190.223	197.488	177.235	149.407	376.341	173.122	1.862.456
XIV	125.053	10.294	0	226.286	44.156	34.676	122.452	85.420	68.043	58.698	156.586	86.502	1.018.166
X	171.234	108.829	0	270.605	112.298	195.651	207.050	229.895	244.953	126.911	346.266	177.243	2.190.934
XI	7.164	46.094	17.899	15.851	3.296	78.015	29.897	24.488	10.722	21.085	50.550	94.291	399.353
XII	13.616	8.938	163.841	115.443	114	62.876	76.208	53.448	40.790	53.074	70.646	115.534	774.528
Total	2.594.121	347.386	13.028.242	10.060.808	2.843.577	6.523.535	8.638.183	5.990.669	16.558.933	4.766.552	9.788.294	4.059.870	92.875.264

**CUADRO 2.33**

Producto interno bruto por clase de actividad económica y por región, anuales, volumen a precios del año anterior encadenado, 2010
(Millones de pesos encadenados) (1)(2)

	Agropecuario silvícola	Pesca	Minería	Industria manufacturera	Electricidad, gas y agua	Construcción	Comercio, restaurantes y hoteles	Transporte y comunicaciones	Servicios financieros y empresariales(3)	Servicios de vivienda	Servicios personales (4)	Administración pública (5)	PIB (6)
Región													
XV	19.109	2.510	50.343	87.437	17.209	23.944	83.160	54.178	19.496	44.712	104.518	95.438	601.482
I	1.724	21.862	1.521.847	80.805	80.538	202.253	387.061	174.671	88.274	74.179	173.985	112.463	2.915.791
II	4.218	11.136	6.709.291	489.163	252.495	1.013.313	353.524	497.996	229.862	195.770	372.608	127.059	10.276.269
III	43.735	8.078	1.138.895	13.084	84.079	364.827	115.891	101.309	60.386	54.876	113.135	75.342	2.197.539
IV	132.052	15.951	1.113.276	100.072	45.946	263.941	249.265	194.386	134.722	140.918	327.694	142.481	2.847.483
V	233.431	8.170	1.096.302	1.158.310	1.885	670.203	542.303	1.011.642	526.031	541.290	929.469	467.130	7.211.329
RMS	316.393	787	235.983	5.061.800	745.036	2.212.324	6.451.506	2.928.987	14.957.965	2.749.669	5.615.220	1.641.790	42.869.532
VI	493.338	440	1.132.844	529.726	147.696	357.690	239.939	217.774	353.824	142.460	334.715	152.414	4.104.757
VII	375.130	2.506	31.253	473.595	603.659	249.936	247.295	234.984	163.873	109.336	367.572	188.320	3.053.817
VIII	423.207	67.803	4.669	1.544.813	893.674	706.603	561.205	476.705	557.805	324.945	882.870	421.276	6.882.274
IX	222.145	5.886	20	187.712	42.310	206.363	216.128	210.666	187.834	154.285	401.703	179.802	2.014.982
XIV	138.188	13.479	0	245.238	47.826	42.775	132.107	91.474	72.450	60.751	167.602	89.605	1.101.505
X	180.474	126.453	0	226.998	124.105	185.920	221.490	239.024	258.671	131.563	364.034	185.274	2.215.256
XI	7.324	52.141	15.590	10.838	3.593	86.083	31.249	26.649	11.445	21.918	53.474	98.036	412.904
XII	12.698	9.593	168.659	108.566	124	56.733	84.106	57.219	43.131	55.143	74.607	119.283	787.516
Total	2.603.169	346.795	13.218.971	10.318.155	3.090.173	6.642.911	10.402.623	6.517.663	17.665.768	4.801.817	10.283.205	4.171.397	98.227.640

CUADRO 2.34

Producto interno bruto por clase de actividad económica y por región, anuales, volumen a precios del año anterior encadenado, 2011
(Millones de pesos encadenados) (1)(2)

	Agropecuario silvícola	Pesca	Minería	Industria manufacturera	Electricidad, gas y agua	Construcción	Comercio, restaurantes y hoteles	Transporte y comunicaciones	Servicios financieros y empresariales(3)	Servicios de vivienda	Servicios personales (4)	Administración pública (5)	PIB (6)
Región													
XV	20.591	2.514	58.340	85.655	18.210	31.911	86.958	58.379	21.138	45.553	105.957	96.988	628.744
I	1.640	21.844	1.278.709	80.159	82.557	281.097	408.858	161.512	89.560	75.883	182.580	114.216	2.739.549
II	4.636	10.781	6.050.221	526.217	312.167	1.003.935	406.019	480.931	227.578	199.971	380.023	127.106	9.648.016
III	52.388	7.129	1.168.221	13.859	93.818	553.961	134.397	110.180	67.562	56.187	117.035	77.526	2.450.381
IV	139.254	15.556	1.264.102	106.577	52.088	245.188	278.804	205.483	154.390	144.066	351.061	146.379	3.091.790
V	254.255	8.658	1.272.209	1.209.303	2.695	640.704	587.658	1.068.712	589.082	554.182	951.027	467.358	7.655.918
RMS	351.268	716	234.523	5.353.076	813.091	2.076.334	7.233.961	3.153.976	16.249.768	2.785.309	5.940.103	1.650.605	45.658.256
VI	554.985	467	1.079.557	554.817	174.504	478.146	266.456	247.324	373.892	153.595	353.220	152.272	4.360.619
VII	423.916	2.650	33.797	540.787	663.772	285.385	274.202	276.691	188.253	123.743	413.309	189.689	3.416.170
VIII	491.766	76.153	5.545	1.795.141	1.030.288	859.582	614.974	534.267	627.073	347.101	990.165	424.792	7.793.649
IX	259.676	6.194	24	206.053	51.091	236.147	235.812	230.946	208.392	159.200	413.988	180.830	2.180.831
XIV	150.359	12.568	0	255.856	43.324	52.353	146.825	101.592	78.766	62.458	175.769	90.428	1.167.624
X	192.887	149.129	0	259.510	101.596	242.285	249.561	258.262	294.447	136.419	381.576	183.856	2.426.612
XI	7.567	58.003	26.345	10.971	3.917	92.449	34.545	28.438	12.815	22.796	52.629	98.491	446.368
XII	13.223	10.043	167.435	106.287	102	66.365	91.628	57.375	46.088	56.382	73.579	120.192	805.496
Total	2.918.411	382.405	12.639.027	11.104.266	3.443.219	7.145.840	12.062.804	6.974.066	19.228.806	4.922.844	10.882.021	4.199.178	103.974.620

III. INDICADORES SECTORIALES



CUADRO 3.1 Índice de producción industrial (IPI) (1)

(Promedio 2009=100)

	General			Minería			Manufactura			Electricidad, gas y agua		
	Índice	Variación porcentual		Índice	Variación porcentual		Índice	Variación porcentual		Índice	Variación porcentual	
		En el mes	En 12 meses		En el mes	En 12 meses		En el mes	En 12 meses		En el mes	En 12 meses
2009	100,00	--	--	100,00	--	0,3	100,00	--	-6,7	100,00	--	--
2010	102,20	--	2,2	101,15	--	1,2	103,19	--	3,2	103,92	--	3,9
2011	105,85	--	3,6	101,08	--	-0,1	111,43	--	8,0	109,61	--	5,5
2012	108,91	--	2,9	103,86	--	2,7	114,05	--	2,4	115,83	--	5,7
2011 Mar	111,16	18,1	14,0	102,16	19,8	1,8	122,77	18,5	32,1	114,18	9,1	14,3
Abr	103,87	-6,6	2,5	99,74	-2,4	-1,1	108,77	-11,4	6,1	106,92	-6,4	7,2
May	106,33	2,4	6,1	100,86	1,1	4,4	112,72	3,6	7,9	110,73	3,6	7,6
Jun	103,34	-2,8	0,8	99,12	-1,7	-4,5	108,05	-4,1	7,6	107,50	-2,9	4,1
Jul	97,83	-5,3	-5,6	88,11	-11,1	-14,2	108,52	0,4	4,4	108,19	0,6	1,1
Ago	105,34	7,7	-0,6	99,78	13,2	-5,2	112,10	3,3	4,7	108,72	0,5	3,2
Sep	104,85	-0,5	4,9	102,30	2,5	1,9	108,71	-3,0	9,7	103,54	-4,8	3,1
Oct	109,62	4,5	2,9	108,24	5,8	3,4	111,76	2,8	1,8	108,67	5,0	4,1
Nov	110,63	0,9	3,0	106,58	-1,5	1,3	116,22	4,0	4,7	110,62	1,8	4,5
Dic	117,79	6,5	5,3	118,11	10,8	5,4	117,17	0,8	5,3	118,37	7,0	5,3
2012 Ene	105,97	-10,0	0,6	99,76	-15,5	-2,9	110,32	-5,8	3,3	122,06	3,1	7,8
Feb	101,81	-3,9	8,1	93,81	-6,0	10,0	108,98	-1,2	5,2	116,57	-4,5	11,4
Mar	113,34	11,3	2,0	102,78	9,6	0,6	125,51	15,2	2,2	122,48	5,1	7,3
Abr	107,60	-5,1	3,6	102,14	-0,6	2,4	113,81	-9,3	4,6	112,67	-8,0	5,4
May	110,16	2,4	3,6	104,11	1,9	3,2	117,30	3,1	4,1	114,78	1,9	3,7
Jun	106,55	-3,3	3,1	103,03	-1,0	3,9	109,78	-6,4	1,6	112,78	-1,7	4,9
Jul	103,12	-3,2	5,4	96,32	-6,5	9,3	109,81	0,0	1,2	113,35	0,5	4,8
Ago	110,97	7,6	5,3	105,25	9,3	5,5	117,74	7,2	5,0	115,23	1,7	6,0
Sep	104,57	-5,8	-0,3	105,42	0,2	3,0	102,55	-12,9	-5,7	107,86	-6,4	4,2
Oct	114,44	9,4	4,4	109,07	3,5	0,8	121,46	18,4	8,7	115,90	7,5	6,7
Nov	113,06	-1,2	2,2	109,61	0,5	2,8	117,19	-3,5	0,8	115,40	-0,4	4,3
Dic	115,28	2,0	-2,1	115,01	4,9	-2,6	114,20	-2,5	-2,5	120,83	4,7	2,1
2013 Ene	112,25	-2,6	5,9	107,86	-6,2	8,1	114,88	0,6	4,1	125,35	3,7	2,7
Feb	103,54	-7,8	1,7	96,21	-10,8	2,6	109,97	-4,3	0,9	117,59	-6,2	0,9

Fuente: Instituto Nacional de Estadísticas (INE).

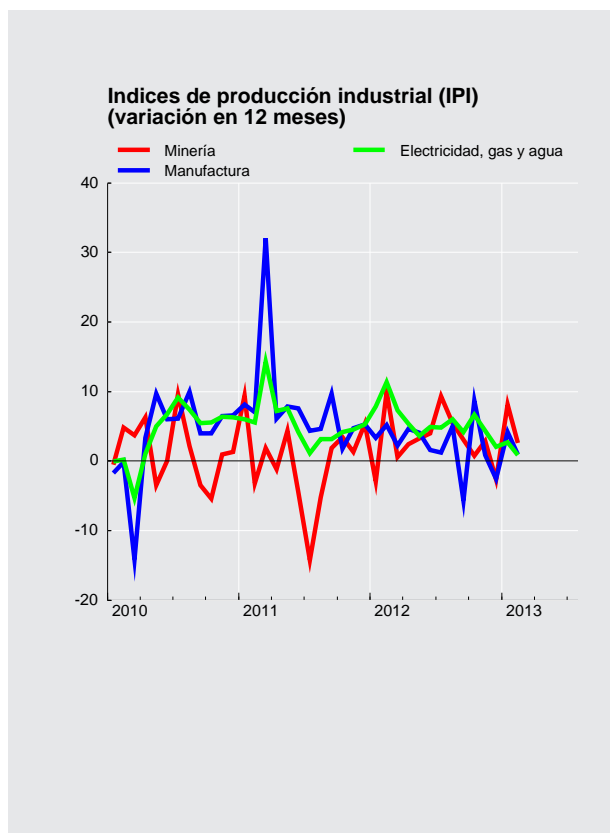



CUADRO 3.2 Índices de producción y ventas industriales - Sofofa (1)

(Promedio 2003=100)

	Producción física industrial				Ventas físicas industriales			
	Índice	Variación porcentual		Índice	Variación porcentual			
		En el mes	En 12 meses		En el mes	En 12 meses		
2009 Dic.	110,0	--	1,5	114,8	--	1,2		
2010 Dic.	115,5	--	5,0	120,7	--	5,1		
2011 Dic.	117,0	--	1,3	123,6	--	2,4		
2012 Dic.	116,6	--	-0,3	121,6	--	-1,6		
2011 Mar	125,9	21,0	35,0	121,2	14,8	25,0		
Abr	111,7	-11,3	11,8	110,6	-8,8	11,7		
May	115,2	3,2	12,1	110,7	0,2	11,7		
Jun	108,0	-6,2	5,4	108,0	-2,5	6,5		
Jul	111,0	2,8	2,4	111,6	3,3	2,8		
Ago	114,5	3,1	3,3	111,5	-0,1	2,3		
Sep	108,1	-5,5	3,8	112,1	0,5	2,0		
Oct	109,3	1,1	-0,3	112,0	-0,1	0,9		
Nov	115,1	5,2	3,1	116,1	3,6	6,4		
Dic	117,0	1,6	1,3	123,6	6,5	2,4		
2012 Ene	113,3	-3,1	3,3	113,8	-7,9	6,3		
Feb	110,2	-2,7	5,9	108,7	-4,5	2,9		
Mar	128,5	16,6	2,1	123,4	13,5	1,8		
Abr	116,2	-9,5	4,1	113,8	-7,7	2,9		
May	119,2	2,6	3,4	115,6	1,6	4,4		
Jun	111,3	-6,6	3,0	110,3	-4,6	2,2		
Jul	109,6	-1,5	-1,3	109,9	-0,4	-1,5		
Ago	113,6	3,6	-0,8	115,4	5,0	3,5		
Sep	103,4	-8,9	-4,4	105,4	-8,7	-6,0		
Oct	118,8	14,9	8,7	122,6	16,4	9,5		
Nov	116,2	-2,2	1,0	117,2	-4,4	1,0		
Dic	116,6	0,3	-0,3	121,6	3,8	-1,6		
2013 Ene	118,1	1,3	4,3	114,5	-5,8	0,6		
Feb	111,6	-5,5	1,3	113,7	-0,7	4,6		

Fuente: Sociedad de Fomento Fabril (SOFOFA).



CUADRO 3.3 Índices de producción minera (1)

(Promedio 2009=100)

	Índice de producción minera (2)			Índice minerales metálicos (3)			Índice minerales no metálicos (4)			Índice recursos energéticos (4)		
	Índice	Variación porcentual		Índice	Variación porcentual		Índice	Variación porcentual		Índice	Variación porcentual	
		En el mes	En 12 meses		En el mes	En 12 meses		En el mes	En 12 meses		En el mes	En 12 meses
2010	1.213,84	--	1,2	1.210,03	--	0,8	109,08	--	9,1	104,15	--	4,1
2011	1.212,99	--	-0,1	1.197,64	--	-1,0	135,47	--	24,2	106,31	--	2,1
2012	1.246,30	--	2,7	1.229,42	--	2,7	135,53	--	0,0	--	--	19,6
2011 Mar	102,16	19,8	1,8	101,60	20,5	1,2	121,83	8,8	26,3	90,93	8,7	-16,3
Abr	99,74	-2,4	-1,1	99,16	-2,4	-1,7	119,05	-2,3	20,0	91,76	0,9	-15,3
May	100,86	1,1	4,4	100,73	1,6	4,4	107,09	-10,0	8,4	93,86	2,3	-9,0
Jun	99,12	-1,7	-4,5	97,88	-2,8	-5,4	136,87	27,8	17,1	91,41	-2,6	0,5
Jul	88,11	-11,1	-14,2	86,07	-12,1	-15,4	137,18	0,2	5,0	113,02	23,6	14,4
Ago	99,78	13,2	-5,2	97,56	13,4	-6,6	153,63	12,0	18,2	125,04	10,6	27,4
Sep	102,30	2,5	1,9	100,08	2,6	0,4	160,41	4,4	32,0	115,65	-7,5	12,0
Oct	108,24	5,8	3,4	106,12	6,0	2,7	162,04	1,0	15,2	126,30	9,2	17,7
Nov	106,58	-1,5	1,3	105,04	-1,0	0,1	146,35	-9,7	30,2	116,98	-7,4	6,8
Dic	118,11	10,8	5,4	116,80	11,2	3,9	149,38	2,1	43,1	134,70	15,1	29,5
2012 Ene	99,76	-15,5	-2,9	98,42	-15,7	-3,7	127,27	-14,8	6,2	129,17	-4,1	39,8
Feb	93,81	-6,0	10,0	92,24	-6,3	9,4	123,94	-2,6	10,7	133,87	3,6	60,1
Mar	102,78	9,6	0,6	100,98	9,5	-0,6	136,29	10,0	11,9	152,25	13,7	67,4
Abr	102,14	-0,6	2,4	100,99	0,0	1,8	121,79	-10,6	2,3	138,82	-8,8	51,3
May	104,11	1,9	3,2	103,06	2,1	2,3	126,24	3,7	17,9	125,36	-9,7	33,6
Jun	103,03	-1,0	3,9	102,05	-1,0	4,3	123,08	-2,5	-10,1	125,25	-0,1	37,0
Jul	96,32	-6,5	9,3	94,24	-7,7	9,5	145,34	18,1	6,0	124,62	-0,5	10,3
Ago	105,25	9,3	5,5	103,36	9,7	5,9	155,07	6,7	0,9	115,96	-7,0	-7,3
Sep	105,42	0,2	3,0	103,95	0,6	3,9	143,14	-7,7	-10,8	116,34	0,3	0,6
Oct	109,07	3,5	0,8	107,38	3,3	1,2	158,60	10,8	-2,1	104,02	-10,6	-17,6
Nov	109,61	0,5	2,8	108,19	0,7	3,0	146,56	-7,6	0,1	119,19	14,6	1,9
Dic	115,01	4,9	-2,6	114,55	5,9	-1,9	119,04	-18,8	-20,3	140,38	17,8	4,2
2013 Ene	107,86	-6,2	8,1	107,08	-6,5	8,8	119,12	0,1	-6,4	138,17	-1,6	7,0
Feb	96,21	-10,8	2,6	94,92	-11,4	2,9	119,71	0,5	-3,4	132,96	-3,8	-0,7

Fuente: Instituto Nacional de Estadísticas (INE).

CUADRO 3.4 Producción y exportaciones de cobre (1)

(Miles de toneladas de fino)

	Producción de mina (1)		Exportaciones	
	Total	Acumulado	Total	Acumulado
2010	5.418,9	5.418,9	5.442,1	5.442,1
2011	5.262,8	5.262,8	5.069,5	5.069,5
2012	5.434,0	5.434,0	5.174,2	5.174,2
2011 Mar	446,6	1.264,8	414,0	1.159,6
Abr	436,3	1.701,1	401,9	1.561,5
May	443,7	2.144,8	465,0	2.026,5
Jun	427,1	2.571,9	387,3	2.413,8
Jul	372,4	2.944,3	461,8	2.875,6
Ago	426,5	3.370,8	404,0	3.279,6
Sep	438,1	3.808,9	408,2	3.687,8
Oct	469,5	4.278,4	454,6	4.142,4
Nov	463,7	4.742,1	491,5	4.633,9
Dic	520,7	5.262,8	435,6	5.069,5
2012 Ene	431,1	431,1	548,3	548,3
Feb	405,8	836,9	423,4	971,7
Mar	441,9	1.278,8	445,5	1.417,2
Abr	443,9	1.722,7	384,5	1.801,7
May	455,7	2.178,4	404,1	2.205,8
Jun	447,1	2.625,5	483,7	2.689,5
Jul	415,3	3.040,8	509,8	3.199,3
Ago	459,9	3.500,7	391,0	3.590,3
Sep	464,4	3.965,1	293,2	3.883,5
Oct	474,9	4.440,0	391,3	4.274,8
Nov	479,0	4.919,0	476,6	4.751,4
Dic	515,0	5.434,0	422,8	5.174,2
2013 Ene	474,4	474,4	458,0	458,0
Feb	422,1	896,5	481,3	481,3

Fuente: Comisión Chilena del Cobre (COCHILCO).

**CUADRO 3.5**
Venta de viviendas e indicadores de la actividad de la construcción

	Venta viviendas nuevas Gran Santiago (1)		Venta viviendas nuevas nacional (1)		Meses para agotar stock (nacional)		Despachos de cemento (miles Toneladas)		Despachos de materiales (2)		Imacon (3)	
	Serie original	Var. en 12 meses	Serie original	Var. en 12 meses	Serie original	Var. en 12 meses	Serie original	Var. en 12 meses	Índice original	Var. en 12 meses	Índice original	Var. en 12 meses
2009	27.138,77	2,19	57.263,68	9,22	18,32	-20,66	3.876,30	-16,14	281,51	-13,84	91,80	-8,20
2010	23.619,22	-12,97	46.871,55	-18,15	16,84	1,64	3.871,42	-0,13	286,34	1,71	97,42	6,12
2011	30.173,28	27,75	58.715,54	25,27	17,22	-13,72	4.406,83	13,83	338,93	18,37	106,32	9,14
2012	37.106,00	22,98	69.190,53	17,84	13,91	-14,38	4.722,13	7,15	362,22	6,87	117,51	10,53
2011 Abr	2.371,00	39,96	4.850,90	34,21	14,47	-24,46	346,28	3,12	330,45	3,28	104,37	8,79
May	2.726,42	81,04	5.207,89	54,14	13,60	-36,37	380,55	24,06	350,25	2,94	104,95	7,64
Jun	2.628,00	36,88	4.919,50	31,21	14,79	-23,27	330,03	19,95	321,25	8,20	105,55	8,05
Jul	2.490,98	30,28	4.843,64	23,73	16,10	-9,52	325,54	7,66	313,88	24,08	106,40	8,80
Ago	2.642,57	6,80	5.285,92	14,92	15,05	2,13	363,08	9,07	333,57	27,99	106,16	8,09
Sep	2.895,97	23,87	5.446,22	25,05	14,82	-2,75	368,62	19,78	314,18	30,60	107,46	9,06
Oct	3.085,36	17,45	5.800,71	20,75	14,42	7,53	383,12	12,33	336,01	29,76	108,89	9,76
Nov	2.979,61	36,62	5.586,78	33,74	15,10	-3,14	425,33	23,40	383,13	30,22	111,05	11,16
Dic	2.526,48	15,36	4.796,90	16,85	17,22	2,25	391,14	9,32	357,52	17,45	112,40	11,45
2012 Ene	2.286,00	42,20	4.582,11	34,68	17,30	-15,20	403,53	14,99	376,86	19,00	113,20	10,91
Feb	2.343,00	15,25	4.658,63	17,31	17,38	0,79	397,04	14,95	349,95	7,16	114,12	11,10
Mar	2.625,00	20,07	5.370,47	16,66	15,18	0,09	446,82	12,61	408,41	6,45	115,20	11,00
Abr	3.052,00	28,72	6.017,08	24,04	13,12	-9,29	397,00	14,65	378,14	14,43	115,81	10,96
May	3.748,00	37,47	6.760,78	29,82	11,44	-15,91	398,28	4,66	392,99	12,20	116,74	11,23
Jun	3.609,00	37,33	6.266,09	27,37	12,61	-14,75	349,97	6,04	370,99	15,48	117,79	11,60
Jul	3.619,00	45,28	6.258,81	29,22	12,35	-23,28	364,09	11,84	340,05	8,34	118,05	10,95
Ago	3.835,00	45,12	6.825,95	29,13	11,05	-26,58	399,17	9,94	352,05	5,54	118,90	12,00
Sep	3.336,00	15,19	5.976,11	9,73	12,06	-18,66	339,14	-8,00	289,10	-7,98	118,83	10,58
Oct	2.992,00	-3,03	5.931,52	2,26	11,77	-18,37	443,99	15,89	405,73	20,75	119,74	9,97
Nov	2.869,00	-3,71	5.332,17	-4,56	13,13	-13,02	422,34	-0,70	365,86	-4,51	120,58	8,58
Dic	2.792,00	10,51	5.210,80	8,63	13,91	-19,26	360,77	-7,77	316,49	-11,48	121,16	7,80
2013 Ene	2.509,00	9,76	--	--	--	--	424,25	5,14	386,08	2,45	119,79	5,82
Feb	2.382,00	1,66	--	--	--	--	382,89	-3,57	330,44	-5,58	119,47	4,69
Mar	2.750,00	4,76	--	--	--	--	394,96	-11,61	--	--	--	--

Fuente: Cámara Chilena de la Construcción (CChC) e Instituto del Cemento y Hormigón de Chile (Ich).

CUADRO 3.6
Número de viviendas y superficie autorizada en obras nuevas, total país (1)(2)

	Total	Vivienda(3)	Vivienda(3)	Industria, comercio y esta- blecimientos financieros	Servicios(4)
	Superficie (m2)	Número	Superficie (m2)	Superficie (m2)	Superficie (m2)
2009	13.832.968	140.619	9.302.875	2.675.320	1.854.773
2010	11.418.966	96.036	6.519.641	3.064.919	1.834.406
2011	16.811.649	151.071	10.431.888	4.040.331	2.339.430
2012	15.755.925	112.402	8.598.615	4.828.407	2.328.903
2011 Mar	1.575.022	11.589	770.030	408.836	396.156
Abr	1.111.457	10.846	750.729	247.905	112.823
May	1.809.965	15.112	1.041.007	548.751	220.207
Jun	1.572.822	14.946	995.320	440.282	137.220
Jul	1.266.843	11.341	738.272	316.712	211.859
Ago	1.156.132	11.152	779.476	226.259	150.397
Sep	1.249.569	11.822	781.373	316.493	151.703
Oct	1.204.109	11.846	853.385	189.512	161.212
Nov	1.559.718	12.457	913.685	365.663	280.370
Dic	1.606.907	14.517	1.126.271	290.541	190.095
2012 Ene	1.380.223	12.224	918.486	287.034	174.703
Feb	1.298.522	10.425	801.547	353.246	143.729
Mar	1.365.837	9.664	712.542	428.127	225.168
Abr	1.523.543	9.049	712.787	610.270	200.486
May	1.293.913	10.548	766.826	331.898	195.189
Jun	1.315.527	7.693	618.890	514.967	181.670
Jul	1.352.712	5.767	456.942	594.319	301.451
Ago	1.325.249	9.460	764.210	386.044	174.995
Sep	1.009.511	8.079	613.547	259.441	136.523
Oct	1.323.129	10.947	807.411	354.444	161.274
Nov	1.397.601	9.861	756.693	385.721	255.187
Dic	1.170.158	8.685	668.734	322.896	178.528
2013 Ene	1.200.946	10.218	781.797	200.097	219.052
Feb	1.361.517	9.844	730.994	346.235	284.288

Fuente: Instituto Nacional de Estadísticas (INE).



CUADRO 3.7 Índice general de ventas de supermercados (1)(2)

(Promedio 2009 = 100)

	Ventas nominales (3)			Ventas reales (4)		
	Índice	Variación porcentual		Índice	Variación porcentual	
		En el mes	En 12 meses		En el mes	En 12 meses
2010	108,49	--	8,5	106,80	--	6,8
2011	118,15	--	8,9	110,20	--	3,2
2012	133,31	--	12,8	118,34	--	7,4
2011 Mar	113,42	8,4	4,6	108,14	7,4	-0,2
Abr	115,35	1,7	11,6	109,62	1,4	5,9
May	112,30	-2,6	4,8	105,92	-3,4	-0,9
Jun	110,08	-2,0	7,9	103,35	-2,4	2,2
Jul	120,32	9,3	10,4	112,39	8,7	4,6
Ago	114,49	-4,8	7,3	106,40	-5,3	2,2
Sep	120,93	5,6	8,2	111,09	4,4	2,7
Oct	127,34	5,3	10,8	115,85	4,3	4,6
Nov	114,75	-9,9	8,4	103,53	-10,6	1,5
Dic	156,62	36,5	9,8	141,74	36,9	2,7
2012 Ene	119,02	-24,0	10,6	107,15	-24,4	3,3
Feb	121,70	2,2	16,3	109,11	1,8	8,4
Mar	133,96	10,1	18,1	119,35	9,4	10,4
Abr	128,57	-4,0	11,5	114,93	-3,7	4,8
May	124,05	-3,5	10,5	111,54	-3,0	5,3
Jun	128,76	3,8	17,0	116,12	4,1	12,4
Jul	129,38	0,5	7,5	115,93	-0,2	3,1
Ago	130,09	0,5	13,6	115,20	-0,6	8,3
Sep	142,59	9,6	17,9	124,28	7,9	11,9
Oct	132,19	-7,3	3,8	114,40	-7,9	-1,2
Nov	133,58	1,1	16,4	116,36	1,7	12,4
Dic	175,81	31,6	12,3	155,69	33,8	9,8
2013 Ene	126,67	-27,9	6,4	111,22	-28,6	3,8
Feb	128,96	1,8	6,0	113,79	2,3	4,3

Fuente: Instituto Nacional de Estadísticas (INE).

CUADRO 3.8 Estadísticas de comercio

	Índice de ventas nominal (base 2009=100)			Índice de ventas real (base 2009=100)			Ventas de autos nuevos ANAC		
	Índice	Variación porcentual		Índice	Variación porcentual		Unidades	Variación porcentual	
		En el mes	En 12 meses		En el mes	En 12 meses		En el mes	En 12 meses
2010	115,51	--	15,5	117,43	--	17,4	275.270,00	--	66,5
2011	129,09	--	11,8	131,24	--	11,8	334.052,00	--	21,4
2012	140,55	--	8,9	142,74	--	8,8	338.825,00	--	1,4
2011 Abr	123,81	-2,6	10,1	125,68	-2,6	10,6	28.153,00	0,8	26,8
May	127,37	2,9	7,8	129,67	3,2	8,6	28.096,00	-0,2	12,3
Jun	123,98	-2,7	13,3	126,61	-2,4	14,4	26.253,00	-6,6	20,8
Jul	125,23	1,0	9,7	127,22	0,5	9,5	24.327,00	-7,3	16,6
Ago	123,64	-1,3	11,8	124,76	-1,9	11,3	23.988,00	-1,4	33,3
Sep	131,77	6,6	11,3	132,79	6,4	11,0	36.595,00	52,6	11,8
Oct	130,88	-0,7	10,6	131,55	-0,9	9,5	26.412,00	-27,8	9,6
Nov	128,77	-1,6	8,9	130,10	-1,1	8,1	28.384,00	7,5	17,9
Dic	177,73	38,0	9,5	184,26	41,6	8,9	30.937,00	9,0	-2,7
2012 Ene	127,49	-28,3	9,0	127,35	-30,9	6,8	27.513,00	-11,1	-4,6
Feb	127,68	0,2	14,3	128,00	0,5	12,4	23.701,00	-13,9	-1,8
Mar	140,99	10,4	10,9	140,91	10,1	9,2	26.244,00	10,7	-6,0
Abr	133,82	-5,1	8,1	134,66	-4,4	7,1	25.315,00	-3,5	-10,1
May	135,04	0,9	6,0	136,96	1,7	5,6	28.105,00	11,0	0,0
Jun	134,97	-0,1	8,9	137,97	0,7	9,0	26.411,00	-6,0	0,6
Jul	133,77	-0,9	6,8	137,28	-0,5	7,9	26.448,00	0,1	8,7
Ago	137,37	2,7	11,1	138,92	1,2	11,4	26.951,00	1,9	12,4
Sep	141,15	2,8	7,1	141,62	1,9	6,7	32.068,00	19,0	-12,4
Oct	139,79	-1,0	6,8	140,29	-0,9	6,6	34.175,00	6,6	29,4
Nov	141,69	1,4	10,0	144,34	2,9	10,9	29.399,00	-14,0	3,6
Dic	192,88	36,1	8,5	204,60	41,7	11,0	32.495,00	10,5	5,0
2013 Ene	136,99	-29,0	7,5	139,46	-31,8	9,5	33.568,00	3,3	22,0
Feb	134,08	-2,1	5,0	137,52	-1,4	7,4	28.140,00	-16,2	18,7
Mar	--	--	--	--	--	--	28.577,00	1,6	8,9

Fuente: Instituto Nacional de Estadísticas (INE) y Asociación Nacional Automotriz de Chile (ANAC).

IV. SECTOR EXTERNO*

*Para consultas sobre esta información dirigirse a: sectorexterno@bcentral.cl

Balanza de Pagos

**CUADRO 4.1
Balanza de Pagos (1)**

(Millones de dólares)

	Cuenta corriente						Cuenta de capital	Capacidad/necesidad de financiamiento (2)	Cuenta financiera						Errores y omisiones
	Bienes y servicios			Ingreso primario (renta)	Ingreso secundario (transferencias corrientes)	Total			Inversión directa	Inversión de cartera	Derivados financieros	Otra inversión	Activos de reserva	Total	
	Bienes	Servicios	Total												
2009	15.360	-2.010	13.350	-11.395	1.563	3.518	15	3.533	-5.654	12.399	1.049	-5.262	1.648	4.178	646
2010	15.634	-2.135	13.499	-14.686	4.410	3.224	6.240	9.464	-5.912	6.421	934	4.501	3.024	8.966	-498
2011	10.544	-2.578	7.966	-14.141	2.892	-3.283	14	-3.269	-2.557	-11.534	2.418	-6.137	14.190	-3.621	-352
2012	3.422	-2.435	987	-12.676	2.192	-9.497	13	-9.484	-9.233	3.410	-10	-4.114	-367	-10.314	-830
2011 I	4.119	-208	3.911	-3.835	726	802	3	806	-1.701	-1.578	683	1.697	2.908	2.009	1.203
II	3.893	-1.117	2.776	-3.681	1.134	229	2	231	924	-974	239	-4.272	2.952	-1.132	-1.363
III	272	-857	-585	-3.082	609	-3.058	3	-3.054	-985	-6.929	506	-43	3.650	-3.801	-746
IV	2.260	-396	1.865	-3.544	422	-1.257	5	-1.252	-795	-2.053	991	-3.519	4.680	-698	554
2012 I	2.637	-88	2.549	-3.078	413	-116	3	-113	-1.820	3.782	-412	312	-2.841	-978	-865
II	1.671	-762	910	-3.157	645	-1.603	3	-1.600	-198	-3.215	768	-1.466	1.788	-2.323	-723
III	-1.832	-898	-2.730	-2.713	546	-4.898	3	-4.895	-2.036	-2.164	-535	47	-919	-5.608	-713
IV	946	-687	259	-3.727	588	-2.880	4	-2.876	-5.179	5.007	169	-3.007	1.605	-1.406	1.470

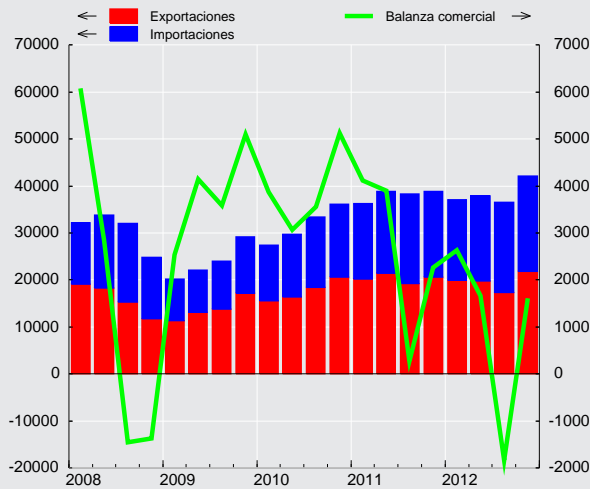
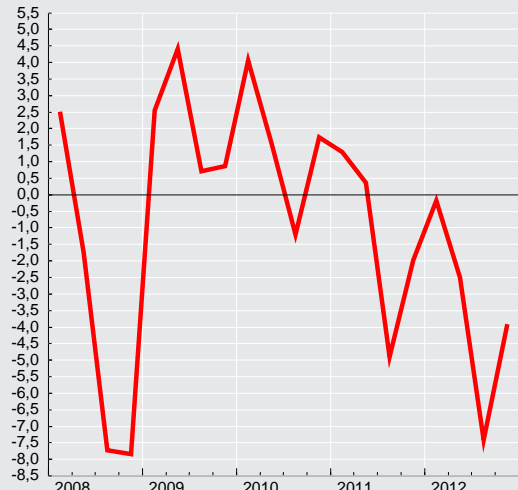
**Saldo de la balanza comercial
(millones de dólares)**

**Saldo cuenta corriente
(porcentaje sobre PIB)**



CUADRO 4.2 Cuenta Corriente

(Millones de dólares)

	Bienes y servicios							Ingreso primario (renta) (1)			Ingreso secundario (transferencias corrientes)			Saldo total cuenta corriente	Cuenta de capital			Capacidad/necesidad de financiamiento
	Bienes			Servicios			Saldo	Ingresos	Egresos	Saldo	Ingresos	Egresos	Saldos		Ingresos	Egresos	Saldos	
	Exportación	Importación	Saldo	Exportación	Importación	Saldo												
2009	55.463	40.103	15.360	8.493	10.503	-2.010	13.350	6.571	17.966	-11.395	2.512	949	1.563	3.518	15	0	15	3.533
2010	71.109	55.474	15.634	10.836	12.972	-2.135	13.499	9.074	23.760	-14.686	5.657	1.246	4.410	3.224	6.240	0	6.240	9.464
2011	81.455	70.911	10.544	13.133	15.711	-2.578	7.966	7.918	22.059	-14.141	4.322	1.430	2.892	-3.283	14	0	14	-3.269
2012	78.810	74.718	3.422	12.626	15.061	-2.435	987	7.350	20.025	-12.676	3.891	1.699	2.192	-9.497	13	0	13	-9.484
2011 I	20.214	16.095	4.119	3.452	3.659	-208	3.911	1.741	5.576	-3.835	1.060	334	726	802	3	0	3	806
II	21.368	17.475	3.893	3.137	4.254	-1.117	2.776	2.631	6.312	-3.681	1.500	366	1.134	229	2	0	2	231
III	19.288	19.016	272	3.175	4.032	-857	-585	1.748	4.829	-3.082	977	368	609	-3.058	3	0	3	-3.054
IV	20.585	18.325	2.260	3.370	3.766	-396	1.865	1.798	5.342	-3.544	785	362	422	-1.257	5	0	5	-1.252
2012 I	19.874	17.237	2.637	3.443	3.531	-88	2.549	1.594	4.672	-3.078	815	402	413	-116	3	0	3	-113
II	19.767	18.096	1.671	2.909	3.671	-762	910	1.867	5.024	-3.157	1.066	421	645	-1.603	3	0	3	-1.600
III	17.336	19.169	-1.832	2.850	3.748	-898	-2.730	1.714	4.428	-2.713	975	429	546	-4.898	3	0	3	-4.895
IV	21.833	20.217	946	3.424	4.111	-687	259	2.175	5.902	-3.727	1.035	447	588	-2.880	4	0	4	-2.876

CUADRO 4.2.1 Renta de la inversión (Ingreso Primario)

(Millones de dólares)

	Renta de la inversión directa (1)								
	Renta procedente de participaciones de capital							Intereses	Total
	En el extranjero			En Chile			Total		
	Dividendos y utilidades recibidos	Reinversión utilidades recibidos	Total	Dividendos y utilidades pagados	Reinversión utilidades	Total			
2009	231	2.706	2.937	4.164	10.519	14.684	-11.747	-99	-11.846
2010	588	3.597	4.185	11.011	7.863	18.874	-14.689	-171	-14.860
2011	344	4.063	4.407	8.721	9.466	18.188	-13.781	-268	-14.049
2012	342	3.626	3.969	5.828	10.581	16.409	-12.440	24	-12.417
2011 I	37	1.009	1.046	1.557	3.274	4.831	-3.785	-67	-3.852
II	166	925	1.091	4.022	633	4.655	-3.564	-71	-3.635
III	67	1.045	1.112	1.801	2.314	4.115	-3.003	-64	-3.067
IV	73	1.085	1.158	1.342	3.245	4.587	-3.429	-66	-3.495
2012 I	46	870	917	946	2.998	3.944	-3.028	-29	-3.057
II	109	855	964	1.285	2.912	4.198	-3.234	119	-3.114
III	40	964	1.004	660	2.842	3.503	-2.499	-120	-2.619
IV	147	937	1.084	2.936	1.828	4.764	-3.681	54	-3.627



CUADRO 4.2.2
Renta de la inversión (continuación)

(Millones de dólares)

	Inversión de cartera					Otra inversión	Total
	Renta procedente de participaciones de capital	Intereses			Total	Intereses (1)	
		Bonos y pagarés	Otros	Total			
2009	785	-166	42	-124	661	-209	-11.394
2010	1.347	-522	84	-439	909	-733	-14.684
2011	1.108	-820	96	-724	384	-475	-14.140
2012	1.143	-1.115	62	-1.053	90	-347	-12.674
2011 I	328	-171	23	-148	180	-163	-3.835
II	255	-205	24	-181	73	-119	-3.680
III	279	-225	24	-200	79	-93	-3.081
IV	247	-220	25	-195	52	-100	-3.543
2012 I	282	-224	16	-208	74	-95	-3.078
II	264	-247	17	-230	34	-76	-3.156
III	275	-305	13	-292	-17	-77	-2.713
IV	322	-339	15	-324	-2	-98	-3.727

CUADRO 4.3 Cuenta financiera de la balanza de pagos

(Millones de dólares)

	Cuenta financiera			Inversión directa			Inversión de cartera			Derivados financieros netos	Otra inversión			Activos de reservas
	Activos	Pasivos	Total	Activos	Pasivos	Total	Activos	Pasivos	Total		Activos	Pasivos	Total	
2009	15.509	11.331	4.178	7.233	12.887	-5.654	14.269	1.870	12.399	1.049	612	5.874	-5.262	1.648
2010	25.910	16.943	8.966	9.461	15.373	-5.912	15.710	9.289	6.421	934	6.384	1.883	4.501	3.024
2011	20.840	24.461	-3.621	20.373	22.931	-2.557	-806	10.729	-11.534	2.418	-648	5.490	-6.137	14.190
2012	24.019	34.333	-10.314	21.090	30.323	-9.233	13.891	10.481	3.410	-10	-921	3.193	-4.114	-367
2011 Mar	3.330	3.258	72	1.216	2.158	-942	-1.341	519	-1.860	303	1.551	1.730	-179	2.751
Abr	3.065	1.098	1.967	1.635	1.367	267	3.280	312	2.969	106	-274	795	-1.069	-306
May	1.470	621	849	936	-275	1.212	1.220	998	222	140	-1.102	871	-1.973	1.248
Jun	-2.957	990	-3.947	-135	420	-555	-2.861	1.304	-4.165	-6	-1.085	146	-1.230	2.009
Jul	-1.068	1.529	-2.597	657	1.191	-534	-1.312	391	-1.703	53	1.018	883	136	-548
Ago	-221	1.530	-1.752	1.358	1.891	-533	-3.012	-16	-2.996	280	463	609	-146	1.643
Sep	646	98	548	1.440	1.358	82	-1.430	800	-2.230	172	-662	-629	-32	2.555
Oct	634	1.271	-636	645	2.698	-2.052	957	265	692	543	520	344	176	5
Nov	11.444	8.351	3.093	8.500	7.603	897	1.223	1.806	-583	192	1.545	149	1.396	1.191
Dic	-328	2.826	-3.154	2.007	1.647	360	57	2.219	-2.162	255	-4.963	128	-5.091	3.484
2012 Ene	447	1.143	-696	907	1.889	-983	2.254	325	1.929	-99	1.367	-248	1.615	-3.159
Feb	60	1.132	-1.073	670	1.535	-865	706	971	-265	-147	21	-427	447	-243
Mar	1.939	1.149	791	1.473	1.445	28	2.577	459	2.118	-166	-1.805	-54	-1.750	561
Abr	2.726	2.850	-123	700	2.523	-1.823	1.443	210	1.233	101	2.071	766	1.306	-939
May	537	2.032	-1.495	1.217	1.920	-702	-1.73	343	-516	269	-617	661	-1.278	732
Jun	2.901	3.605	-704	5.745	3.417	2.328	-1.691	2.241	-3.932	398	-2.194	-701	-1.494	1.995
Jul	-421	2.059	-2.479	837	1.463	-626	133	1.628	-1.495	-233	1.645	-256	1.901	-2.026
Ago	619	2.296	-1.677	2.493	1.612	881	266	444	-179	-293	-948	962	-1.910	-177
Sep	1.786	3.237	-1.452	904	3.196	-2.292	1.192	1.682	-490	-10	-841	-897	56	1.284
Oct	7.042	8.385	-1.343	3.041	3.269	-228	1.627	1.599	28	-23	4.135	4.217	-82	-1.038
Nov	2.623	1.675	948	818	3.534	-2.716	4.439	-985	5.424	107	-2.899	-249	-2.650	783
Dic	3.761	4.771	-1.010	2.284	4.519	-2.235	1.119	1.564	-445	85	-857	-582	-275	1.860
2013 Ene	2.087	3.891	-1.804	1.128	1.787	-659	1.088	977	111	-19	2.164	1.702	462	-1.699
Feb	1.550	2.723	-1.173	932	2.250	-1.317	1.836	2.001	-165	20	-591	-1.080	489	-200

Cuenta financiera
(millones de dólares)

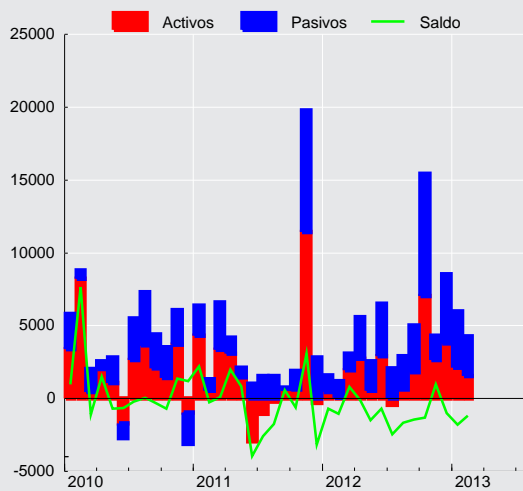



CUADRO 4.3.1
Cuenta financiera de la balanza de pagos, inversión directa

(Millones de dólares)

	Activos				Pasivos				Saldo
	Participaciones en el capital	Instrumentos de deuda	Reinversión de utilidades	Total	Participaciones en el capital	Instrumentos de deuda	Reinversión de utilidades	Total	
2009	4.700	-174	2.706	7.233	1.905	463	10.519	12.887	-5.654
2010	3.975	1.888	3.597	9.461	4.662	2.848	7.863	15.373	-5.912
2011	6.837	9.474	4.062	20.373	10.601	2.863	9.466	22.931	-2.557
2012	9.982	7.481	3.626	21.090	9.664	10.078	10.581	30.323	-9.233
2011 Mar	416	484	316	1.216	492	172	1.494	2.158	-942
Abr	530	764	341	1.635	222	337	809	1.367	267
May	122	521	294	936	404	170	-849	-275	1.212
Jun	1.091	-1.516	290	-135	-455	201	674	420	-555
Jul	444	-134	347	657	261	281	649	1.191	-534
Ago	810	213	334	1.358	465	322	1.104	1.891	-533
Sep	789	287	363	1.440	721	76	561	1.358	82
Oct	414	-143	373	645	946	460	1.292	2.698	-2.052
Nov	1.579	6.561	359	8.500	5.736	833	1.034	7.603	897
Dic	495	1.161	351	2.007	814	-86	918	1.647	360
2012 Ene	581	51	275	907	603	297	989	1.889	-983
Feb	154	221	296	670	96	126	1.313	1.535	-865
Mar	493	681	299	1.473	491	259	696	1.445	28
Abr	-20	433	286	700	311	884	1.327	2.523	-1.823
May	512	416	289	1.217	693	331	896	1.920	-702
Jun	4.894	571	280	5.745	2.469	258	690	3.417	2.328
Jul	479	38	321	837	191	328	944	1.463	-626
Ago	1.515	658	320	2.493	-346	1.110	847	1.612	881
Sep	142	439	323	904	356	1.789	1.051	3.196	-2.292
Oct	2.283	424	334	3.041	912	860	1.498	3.269	-228
Nov	-902	1.420	300	818	1.813	1.230	491	3.534	-2.716
Dic	-148	2.129	303	2.284	2.074	2.606	-161	4.519	-2.235
2013 Ene	521	487	120	1.128	265	504	1.019	1.787	-659
Feb	55	496	382	932	946	132	1.172	2.250	-1.317

CUADRO 4.3.2 Cuenta financiera de la balanza de pagos, inversión de cartera

(Millones de dólares)

	Activos					Pasivos					Saldo
	Títulos de participación en el capital	Títulos de deuda			Total	Títulos de participación en el capital	Títulos de deuda			Total	
		Instrum. mcd. monetario	Bonos y pagarés	Total			Instrum. mcd. monetario	Bonos y pagarés	Total		
2009	20.891	-2.448	-4.174	-6.622	14.269	328	-71	1.613	1.542	1.870	12.399
2010	12.190	1.942	1.578	3.520	15.710	1.764	220	7.305	7.525	9.289	6.421
2011	-6.974	2.235	3.934	6.169	-806	4.529	-45	6.245	6.200	10.729	-11.534
2012	11.254	-425	3.063	2.637	13.891	5.222	108	5.152	5.260	10.481	3.410
2011 Mar	-530	-898	87	-811	-1.341	201	158	160	318	519	-1.860
Abr	381	2.573	326	2.899	3.280	65	27	220	247	312	2.969
May	525	-545	1.241	695	1.220	418	-33	612	580	998	222
Jun	-2.771	-2.039	1.949	-89	-2.861	854	-27	478	450	1.304	-4.165
Jul	-1.995	982	-300	682	-1.312	569	38	-216	-178	391	-1.703
Ago	-3.964	-334	1.286	952	-3.012	312	-29	-299	-328	-16	-2.996
Sep	-3.162	867	865	1.732	-1.430	112	-263	952	689	800	-2.230
Oct	308	589	59	649	957	219	-2	48	46	265	692
Nov	1.948	-774	49	-725	1.223	466	140	1.200	1.340	1.806	-583
Dic	505	744	-1.192	-448	57	1.081	133	1.006	1.139	2.219	-2.162
2012 Ene	2.246	-1.210	1.218	8	2.254	411	69	-155	-86	325	1.929
Feb	834	116	-244	-128	706	388	-11	594	583	971	-265
Mar	2.394	94	88	182	2.577	279	-230	410	180	459	2.118
Abr	-169	937	674	1.611	1.443	473	210	-473	-263	210	1.233
May	-580	159	248	407	-173	66	263	14	277	343	-516
Jun	-300	-1.287	-104	-1.391	-1.691	2.152	108	-19	90	2.241	-3.932
Jul	268	-183	48	-135	133	-144	78	1.694	1.772	1.628	-1.495
Ago	778	25	-538	-513	266	243	-10	211	202	444	-179
Sep	997	150	44	194	1.192	386	-83	1.379	1.295	1.682	-490
Oct	1.760	-166	33	-133	1.627	391	14	1.194	1.208	1.599	28
Nov	2.809	892	737	1.629	4.439	62	-7	-1.040	-1.047	-985	5.424
Dic	216	47	857	904	1.119	515	-292	1.342	1.050	1.564	-445
2013 Ene	1.139	271	-321	-51	1.088	1.083	166	-272	-106	977	111
Feb	980	235	622	856	1.836	630	327	1.045	1.372	2.001	-165

CUADRO 4.3.3 Cuenta financiera de la balanza de pagos, otra inversión

(Millones de dólares)

	Activos					Pasivos						Saldo
	Créditos comerciales	Préstamos	Moneda y depósitos	Otros activos	Total	Créditos comerciales	Préstamos	Moneda y depósitos	Otros pasivos	Asignaciones DEG	Total	
2009	1.366	290	-1.045	0	612	-1.848	6.417	230	-8	1.084	5.874	-5.262
2010	2.416	593	-111	3.487	6.384	1.701	-136	320	-2	0	1.883	4.501
2011	1.182	263	-408	-1.684	-648	1.583	4.027	-132	12	0	5.490	-6.137
2012	663	817	-1.158	-1.242	-921	-678	3.137	520	14	-0	3.193	-4.114
2011 Mar	976	72	743	-240	1.551	1.033	758	-63	1	1	1.730	-179
Abr	1.067	46	-1.111	-276	-274	167	523	103	1	1	795	-1.069
May	-236	16	-787	-95	-1.102	477	396	3	-4	-1	871	-1.973
Jun	-627	64	-288	-233	-1.085	44	206	-107	2	1	146	-1.230
Jul	-697	-13	1.780	-52	1.018	200	570	112	1	1	883	136
Ago	-232	169	565	-39	463	379	284	-55	2	-1	609	-146
Sep	119	11	-756	-36	-662	56	-541	-139	-6	0	-629	-32
Oct	396	115	44	-35	520	-394	816	-78	0	0	344	176
Nov	34	21	1.525	-35	1.545	123	-2	19	10	-1	149	1.396
Dic	245	-230	-4.958	-20	-4.963	-167	194	99	2	0	128	-5.091
2012 Ene	-104	41	1.499	-68	1.367	-304	-198	264	-10	0	-248	1.615
Feb	-148	-80	339	-90	21	-397	-111	81	1	-0	-427	447
Mar	858	227	-2.758	-131	-1.805	167	-8	-219	5	0	-54	-1.750
Abr	112	-68	2.108	-81	2.071	-47	425	376	12	0	766	1.306
May	-560	233	-220	-71	-617	476	495	-294	-16	-0	661	-1.278
Jun	234	155	-2.489	-93	-2.194	-514	-159	-35	8	0	-701	-1.494
Jul	-721	12	2.535	-182	1.645	-121	-345	-33	1	0	-256	1.901
Ago	-685	136	-283	-116	-948	261	717	-22	8	-0	962	-1.910
Sep	-158	-17	-491	-175	-841	-188	-625	-66	-17	0	-897	56
Oct	1.240	97	2.880	-81	4.135	754	3.187	268	8	0	4.217	-82
Nov	502	244	-3.596	-49	-2.899	-451	187	7	9	0	-249	-2.650
Dic	93	-165	-683	-103	-857	-355	-428	195	5	0	-582	-275
2013 Ene	-36	-46	2.307	-60	2.164	477	1.261	-13	-23	0	1.702	462
Feb	-532	-265	278	-72	-591	-504	-396	-185	5	-0	-1.080	489



CUADRO 4.3.4 Cuenta financiera de la balanza de pagos, por sector institucional, flujos netos

(Millones de dólares)

	Gobierno General			Banco Central				Bancos				
	Inversión de cartera	Otra inversión	Total	Inversión de cartera	Otra inversión	Activos de reservas	Total	Inversión directa	Inversión de cartera	Derivados financieros	Otra inversión	Total
2009	-6.778	-790	-7.568	0	-1.062	1.648	586	-467	-594	216	-1.819	-2.664
2010	1.016	418	1.434	0	7	3.024	3.031	-996	-2.439	-505	-487	-4.427
2011	4.882	-1.485	3.397	-289	28	14.190	13.930	-1.649	-1.376	55	-2.293	-5.264
2012	2.759	-952	1.807	61	-6	-367	-312	-66	-1.002	-923	976	-1.015
2011 Mar	-790	768	-22	-75	-1	2.751	2.674	-155	-48	39	-1.396	-1.559
Abr	2.575	-1.315	1.260	-291	-1	-306	-598	14	-10	-55	515	464
May	594	174	768	-280	5	1.248	973	-173	17	28	-1.462	-1.589
Jun	-445	412	-33	-242	-3	2.009	1.764	-135	-59	-51	46	-199
Jul	1.084	780	1.865	271	-1	-548	-278	-66	-258	4	-162	-481
Ago	397	-251	146	336	-0	1.643	1.979	-176	218	139	345	526
Sep	320	-637	-318	21	45	2.555	2.622	-292	30	-72	1.068	734
Oct	931	-776	155	0	-1	5	5	-54	-112	127	-322	-361
Nov	-406	-19	-425	0	-9	1.191	1.182	-220	-133	-98	289	-162
Dic	-410	-215	-625	-0	-2	3.484	3.481	-52	-799	17	-1.928	-2.762
2012 Ene	1.035	171	1.206	66	10	-3.159	-3.084	28	-71	-108	1.356	1.205
Feb	35	59	93	0	-0	-243	-243	-48	-656	6	-37	-736
Mar	381	-1.088	-707	-186	-5	561	370	-187	147	-264	-107	-412
Abr	1.623	59	1.682	0	-12	-939	-952	-67	331	7	1.693	1.963
May	367	-155	212	-25	17	732	723	434	-278	58	-568	-353
Jun	-1.479	14	-1.465	123	-4	1.995	2.115	439	-55	-12	-1.311	-938
Jul	315	-0	315	1	-1	-2.026	-2.026	3	171	-253	1.095	1.016
Ago	-497	33	-464	82	-6	-177	-101	-70	-40	-247	544	188
Sep	270	-25	246	0	17	1.284	1.300	-146	-1.099	-94	865	-475
Oct	-1.503	1.836	333	0	-7	-1.038	-1.045	-146	-6	3	480	331
Nov	1.791	-1.721	69	0	-9	783	774	-255	222	20	-1.694	-1.707
Dic	422	-136	286	0	-5	1.860	1.855	-52	332	-40	-1.338	-1.098
2013 Ene	815	67	881	0	23	-1.699	-1.676	-47	-1.063	32	-178	-1.255
Feb	237	92	328	0	-4	-200	-204	-56	-789	20	1.290	464

CUADRO 4.3.5 Cuenta financiera de la balanza de pagos, por sector institucional, flujos netos (continuación)

(Millones de dólares)

	Fondos de pensiones				Otras sociedades financieras (1)					Empresas no financieras y hogares				
	Inversión de cartera	Derivados financieros	Otra inversión	Total	Inversión directa	Inversión de cartera	Derivados financieros	Otra inversión	Total	Inversión directa	Inversión de cartera	Derivados financieros	Otra inversión	Total
2009	16.947	-30	-255	16.662	-94	1.362	-2	75	1.341	-5.093	1.462	864	-1.411	-4.178
2010	7.906	35	1	7.942	158	2.391	1	4.010	6.560	-5.074	-2.454	1.402	553	-5.573
2011	-8.808	463	149	-8.196	26	664	0	-1.848	-1.158	-934	-6.608	1.900	-688	-6.329
2012	6.798	-160	4	6.643	-258	1.172	-1	-1.280	-368	-8.908	-6.378	1.073	-2.855	-17.068
2011 Mar	-777	32	-180	-925	-15	-71	0	-266	-352	-773	-99	232	896	256
Abr	-129	-71	96	-104	161	62	0	-281	-58	93	762	232	-83	1.003
May	158	-26	190	322	-24	50	-0	-149	-123	1.408	-317	138	-732	498
Jun	-1.182	-54	-53	-1.289	-24	21	0	-248	-251	-396	-2.259	99	-1.384	-3.940
Jul	-2.276	-73	287	-2.062	-4	-36	0	-88	-128	-464	-489	123	-681	-1.511
Ago	-3.778	47	-12	-3.743	-4	-44	-0	-84	-133	-352	-125	93	-144	-528
Sep	-2.593	107	279	-2.207	-25	-26	0	-5	-57	400	19	137	-782	-227
Oct	-54	173	99	218	-3	101	0	-32	67	-1.995	-175	243	1.207	-720
Nov	1.369	190	-873	685	-3	211	0	-32	175	1.120	-1.624	100	2.041	1.637
Dic	136	120	147	402	-3	97	0	-35	59	416	-1.185	119	-3.058	-3.709
2012 Ene	1.184	-71	3	1.116	-19	111	0	-115	-24	-991	-395	80	191	-1.115
Feb	532	-225	-156	150	-19	128	-0	-132	-23	-798	-303	72	715	-314
Mar	2.116	-3	-67	2.046	-19	219	0	-185	15	234	-558	101	-298	-522
Abr	-550	67	-19	-502	-22	201	0	-106	72	-1.734	-372	27	-308	-2.387
May	-488	121	1	-366	-22	-90	-0	-61	-173	-1.115	-2	90	-512	-1.540
Jun	-365	289	2	-74	-22	-16	-0	-41	-80	1.910	-2.140	121	-154	-263
Jul	30	-115	32	-53	-21	169	0	-175	-26	-609	-2.181	135	950	-1.705
Ago	565	-129	9	445	-21	102	0	-95	-13	971	-391	83	-2.395	-1.731
Sep	303	-50	-98	155	-21	68	0	-202	-155	-2.125	-33	134	-500	-2.523
Oct	1.562	-102	82	1.542	-20	68	0	-59	-11	-62	-94	75	-2.413	-2.494
Nov	1.707	17	12	1.736	-21	164	-0	-71	73	-2.440	1.539	71	833	4
Dic	201	41	205	446	-33	48	0	-39	-23	-2.150	-1.448	84	1.037	-2.477
2013 Ene	1.357	-115	1.773	3.016	-21	155	0	12	146	-592	-1.152	63	-1.236	-2.916
Feb	1.019	-42	-811	165	-21	220	0	-38	162	-1.240	-852	43	-39	-2.088

CUADRO 4.3.6
Cuenta financiera de la balanza de pagos, por sector institucional, Gobierno General y Banco Central

(Millones de dólares)

	Gobierno General						Banco Central			
	Activos			Pasivos			Activos	Pasivos		
	Inversión de cartera	Otra inversión	Total	Inversión de cartera	Otra inversión	Total	Activos de reservas	Inversión de cartera	Otra inversión	Total
2009	-7.187	-766	-7.953	-409	24	-385	1.648	0	1.062	1.062
2010	2.602	388	2.989	1.585	-30	1.555	3.024	0	-7	-7
2011	6.359	-1.557	4.802	1.477	-72	1.405	14.190	289	-28	261
2012	3.543	-1.047	2.496	784	-94	689	-367	-61	6	-54
2011 Mar	-792	746	-46	-2	-22	-23	2.751	75	1	76
Abr	2.587	-1.318	1.269	12	-4	9	-306	291	1	292
May	602	176	779	9	2	11	1.248	280	-5	275
Jun	-346	396	49	98	-16	82	2.009	242	3	245
Jul	1.052	768	1.820	-32	-12	-44	-548	-271	1	-270
Ago	388	-246	142	-9	4	-5	1.643	-336	0	-336
Sep	1.669	-659	1.010	1.350	-22	1.328	2.555	-21	-45	-66
Oct	960	-779	181	29	-4	25	5	0	1	1
Nov	-376	-9	-385	29	11	40	1.191	0	9	9
Dic	-364	-212	-576	46	3	49	3.484	0	2	2
2012 Ene	344	167	511	-691	-4	-695	-3.159	-66	-10	-76
Feb	3	38	40	-32	-21	-53	-243	0	0	0
Mar	365	-1.104	-739	-15	-16	-32	561	186	5	191
Abr	1.627	55	1.682	4	-4	-0	-939	0	12	12
May	365	-153	212	-2	2	-0	732	25	-17	8
Jun	-1.466	9	-1.458	13	-6	7	1.995	-123	4	-120
Jul	295	-8	288	-20	-7	-27	-2.026	-1	1	0
Ago	-501	32	-469	-4	-1	-5	-177	-82	6	-76
Sep	263	-44	219	-7	-19	-27	1.284	0	-17	-17
Oct	11	1.829	1.840	1.514	-7	1.507	-1.038	0	7	7
Nov	1.802	-1.719	84	12	2	14	783	0	9	9
Dic	435	-149	286	12	-13	-1	1.860	0	5	5
2013 Ene	-33	68	34	-848	1	-847	-1.699	0	-23	-23
Feb	190	84	274	-47	-7	-54	-200	0	4	4

CUADRO 4.3.7
Cuenta financiera de la balanza de pagos, por sector institucional, bancos

(Millones de dólares)

	Bancos									
	Activos					Pasivos				
	Inversión directa	Inversión de cartera	Derivados financieros	Otra inversión	Total	Inversión directa	Inversión de cartera	Derivados financieros	Otra inversión	Total
2009	133	-25	-4.040	952	-2.980	599	569	-4.256	2.771	-316
2010	45	-8	-4.287	-106	-4.356	1.041	2.431	-3.782	381	71
2011	64	46	-6.083	886	-5.087	1.714	1.422	-6.138	3.179	177
2012	1.107	203	-5.538	-208	-4.436	1.173	1.205	-4.615	-1.184	-3.420
2011 Mar	-7	46	-318	-854	-1.133	148	94	-357	542	427
Abr	37	-7	-545	1.296	781	23	3	-490	781	317
May	-9	-45	-418	-1.117	-1.589	164	-63	-446	345	1
Jun	4	-37	-456	221	-269	139	22	-405	174	-70
Jul	8	-0	-446	310	-128	73	258	-450	471	353
Ago	-6	217	-314	420	317	170	-1	-453	75	-209
Sep	6	-195	-764	728	-225	299	-225	-693	-340	-959
Oct	43	-58	-771	29	-757	97	54	-898	351	-396
Nov	-27	17	-595	-24	-628	193	151	-497	-312	-466
Dic	20	21	-397	-2.024	-2.381	72	820	-414	-97	382
2012 Ene	19	3	-484	1.346	884	-9	74	-376	-10	-321
Feb	-6	48	-511	36	-433	42	705	-517	73	302
Mar	-11	-40	-606	-402	-1.059	176	-187	-342	-295	-648
Abr	7	26	-289	1.848	1.592	74	-305	-296	156	-371
May	587	-16	-326	-806	-561	153	262	-384	-239	-209
Jun	512	84	-542	-1.335	-1.281	73	139	-531	-24	-343
Jul	3	58	-604	596	54	-0	-112	-351	-499	-962
Ago	-8	-65	-640	-234	-948	61	-25	-394	-778	-1.135
Sep	4	126	-459	63	-266	151	1.224	-365	-801	209
Oct	-5	16	-334	430	107	142	21	-338	-50	-224
Nov	6	16	-305	-1.153	-1.436	261	-206	-325	542	272
Dic	-2	-52	-436	-598	-1.088	50	-384	-396	740	10
2013 Ene	10	8	-296	167	-112	56	1.071	-329	344	1.143
Feb	-3	-16	-215	657	423	53	773	-234	-634	-42



CUADRO 4.3.8
Cuenta financiera de la balanza de pagos, por sector institucional, fondos de pensiones

(Millones de dólares)

	Fondos de pensiones					Derivados financieros
	Activos				Pasivos	
	Inversión de cartera	Derivados financieros	Otra inversión	Total		
2009	16.947	-522	-255	16.170	-492	
2010	7.906	-2.050	1	5.857	-2.085	
2011	-8.808	-3.813	149	-12.472	-4.276	
2012	6.798	-2.628	4	4.174	-2.469	
2011 Mar	-777	-353	-180	-1.310	-385	
Abr	-129	-546	96	-579	-475	
May	158	-249	190	100	-223	
Jun	-1.182	-278	-53	-1.513	-224	
Jul	-2.276	-240	287	-2.229	-167	
Ago	-3.778	-192	-12	-3.982	-239	
Sep	-2.593	-333	279	-2.647	-440	
Oct	-54	-418	99	-373	-591	
Nov	1.369	-285	-873	210	-475	
Dic	136	-319	147	-36	-439	
2012 Ene	1.184	-260	3	926	-190	
Feb	532	-422	-156	-47	-198	
Mar	2.116	-186	-67	1.863	-184	
Abr	-550	-108	-19	-677	-175	
May	-488	-163	1	-650	-284	
Jun	-365	-267	2	-630	-556	
Jul	30	-301	32	-239	-186	
Ago	565	-262	9	312	-133	
Sep	303	-153	-98	51	-104	
Oct	1.562	-259	82	1.385	-157	
Nov	1.707	-129	12	1.590	-146	
Dic	201	-117	205	289	-157	
2013 Ene	1.357	-252	1.773	2.878	-137	
Feb	1.019	-128	-811	80	-85	

**CUADROS 4.3.9****Cuenta financiera de la balanza de pagos, por sector institucional, otras sociedades financieras (1)**

(Millones de dólares)

	Activos				Pasivos			
	Inversión de cartera	Derivados financieros	Otra inversión	Total	Derivados financieros	Inversión directa	Otra inversión	Total
2009	1.362	-2	75	1.435	-0	94	0	94
2010	2.391	-1	4.020	6.410	-2	-158	10	-149
2011	664	-0	-1.853	-1.190	-0	-26	-5	-32
2012	1.172	-1	-1.272	-102	-0	258	8	266
2011 Mar	-71	0	-257	-329	0	15	8	23
Abr	62	0	-290	-228	0	-161	-9	-170
May	50	-0	-137	-88	0	24	11	35
Jun	21	0	-243	-222	0	24	5	28
Jul	-36	0	-98	-134	0	4	-11	-6
Ago	-44	-0	-78	-122	-0	4	6	10
Sep	-26	0	-13	-40	0	25	-8	17
Oct	101	0	-37	64	0	3	-5	-2
Nov	211	0	-35	176	0	3	-3	0
Dic	97	0	-29	67	-0	3	6	9
2012 Ene	111	0	-123	-12	0	19	-7	12
Feb	128	-0	-119	9	0	19	13	32
Mar	219	0	-169	50	0	19	16	35
Abr	201	0	-96	104	0	22	10	32
May	-90	-0	-70	-160	0	22	-9	13
Jun	-16	-0	-45	-62	-0	22	-4	18
Jul	169	0	-166	3	0	21	9	30
Ago	102	0	-98	4	0	21	-3	18
Sep	68	0	-171	-103	0	21	31	52
Oct	68	0	-92	-24	0	20	-33	-13
Nov	164	-0	-76	88	0	21	-5	16
Dic	48	0	-48	-0	-0	33	-10	23
2013 Ene	155	0	12	166	0	21	0	21
Feb	220	0	-38	183	0	21	0	21

CUADRO 4.3.10**Cuenta financiera de la balanza de pagos, por sector institucional, empresas no financieras y hogares**

(Millones de dólares)

	Activos					Pasivos				
	Inversión directa	Inversión de cartera	Derivados financieros	Otra inversión	Total	Inversión directa	Inversión de cartera	Derivados financieros	Otra inversión	Total
2009	7.100	3.172	-3.688	606	7.190	12.194	1.710	-4.552	2.017	11.368
2010	9.416	2.819	-2.330	2.081	11.986	14.490	5.273	-3.732	1.529	17.559
2011	20.309	934	-2.374	1.728	20.597	21.243	7.541	-4.274	2.416	26.926
2012	19.984	2.175	-1.507	1.601	22.252	28.892	8.553	-2.581	4.456	39.321
2011 Mar	1.222	253	-175	2.096	3.397	1.995	352	-407	1.200	3.140
Abr	1.598	767	-179	-58	2.129	1.506	5	-411	25	1.126
May	945	455	-166	-215	1.020	-463	772	-304	517	522
Jun	-139	-1.317	-151	-1.404	-3.011	257	942	-250	-20	929
Jul	649	-53	-196	-248	152	1.113	436	-319	433	1.663
Ago	1.364	204	-168	380	1.781	1.717	329	-261	524	2.309
Sep	1.434	-284	-162	-96	-8	1.034	-303	-298	-214	218
Oct	603	8	-305	1.208	1.514	2.598	183	-548	1	2.234
Nov	8.527	3	-134	2.485	10.881	7.407	1.626	-234	444	9.243
Dic	1.987	168	-196	-2.845	-886	1.571	1.354	-315	213	2.823
2012 Ene	888	612	-177	-26	1.297	1.880	1.007	-257	-217	2.412
Feb	677	-4	-161	222	734	1.474	299	-232	-493	1.048
Mar	1.484	-83	-76	-62	1.263	1.251	475	-177	236	1.785
Abr	693	139	-151	283	964	2.427	511	-178	592	3.351
May	630	56	-133	411	964	1.745	58	-223	924	2.504
Jun	5.232	73	-145	-824	4.336	3.322	2.213	-266	-670	4.599
Jul	834	-420	-104	1.190	1.499	1.443	1.761	-239	240	3.204
Ago	2.501	165	-113	-657	1.896	1.530	556	-196	1.737	3.627
Sep	900	432	-141	-591	600	3.025	465	-275	-91	3.123
Oct	3.046	-30	-130	1.886	4.770	3.107	64	-205	4.299	7.264
Nov	812	749	-83	37	1.514	3.252	-791	-154	-796	1.511
Dic	2.286	488	-93	-267	2.415	4.437	1.936	-177	-1.304	4.892
2013 Ene	1.119	-398	-47	145	819	1.710	754	-110	1.381	3.735
Feb	936	423	-86	-482	791	2.176	1.275	-129	-443	2.879

Posición de Inversión Internacional



CUADRO 4.4 Posición de inversión internacional, resumen por categoría funcional (1)

(Millones de dólares)

	Inversión directa			Inversión de cartera			Derivados financieros netos	Otra inversión			Activos de reservas	Total		
	Activos	Pasivos	Neto	Activos	Pasivos	Neto		Activos	Pasivos	Neto		Activos	Pasivos	Neto
Posiciones														
2009	51.426	127.940	-76.514	89.902	27.594	62.308	-1.125	20.949	53.587	-32.639	25.373	191.956	214.553	-22.597
2010	60.386	160.260	-99.874	116.606	42.670	73.936	-2.717	26.641	55.481	-28.841	27.864	235.084	264.716	-29.632
2011	78.303	171.752	-93.449	103.832	48.449	55.383	-1.360	26.688	60.967	-34.279	41.979	254.643	286.369	-31.726
2012	97.141	206.594	-109.452	125.001	61.411	63.590	-2.003	25.755	64.249	-38.494	41.650	292.729	337.439	-44.710
2011 I	63.816	161.639	-97.823	119.239	43.108	76.132	-2.484	30.651	57.752	-27.101	31.481	248.757	268.551	-19.795
II	66.763	165.298	-98.535	120.211	47.181	73.030	-2.216	28.337	59.680	-31.343	34.884	253.668	277.847	-24.180
III	66.958	159.332	-92.373	100.718	42.117	58.602	-1.972	29.592	60.424	-30.833	37.840	240.028	268.764	-28.737
IV	78.303	171.752	-93.449	103.832	48.449	55.383	-1.360	26.688	60.967	-34.279	41.979	254.643	286.369	-31.726
2012 I	81.781	183.677	-101.897	115.045	54.138	60.906	-1.905	26.307	60.364	-34.058	39.551	265.924	303.327	-37.403
II	87.227	185.825	-98.598	108.188	54.303	53.885	-1.724	25.496	60.928	-35.432	40.344	264.672	306.196	-41.524
III	91.252	195.627	-104.375	115.147	59.023	56.124	-1.183	25.372	60.930	-35.558	40.107	275.579	320.463	-44.884
IV	97.141	206.594	-109.452	125.001	61.411	63.590	-2.003	25.755	64.249	-38.494	41.650	292.729	337.439	-44.710
Transacciones														
2009	7.233	12.887	-5.654	14.269	1.870	12.399	1.049	612	5.874	-5.262	1.648	15.509	11.331	4.178
2010	9.461	15.373	-5.912	15.710	9.289	6.421	934	6.384	1.883	4.501	3.024	25.910	16.943	8.966
2011	20.373	22.931	-2.557	-806	10.729	-11.534	2.418	-648	5.490	-6.137	14.190	20.840	24.461	-3.621
2012	21.090	30.323	-9.233	13.891	10.481	3.410	-10	-921	3.193	-4.114	-367	24.019	34.333	-10.314
2011 I	3.331	5.032	-1.701	1.072	2.649	-1.578	683	3.891	2.194	1.697	2.908	8.155	6.146	2.009
II	2.436	1.512	924	1.640	2.614	-974	239	-2.460	1.813	-4.272	2.952	1.578	2.710	-1.132
III	3.455	4.440	-985	-5.754	1.175	-6.929	506	820	863	-43	3.650	-643	3.157	-3.801
IV	11.152	11.947	-795	2.237	4.290	-2.053	991	-2.898	621	-3.519	4.680	11.750	12.448	-698
2012 I	3.050	4.870	-1.820	5.537	1.755	3.782	-412	-417	-729	312	-2.841	2.446	3.424	-978
II	7.662	7.860	-198	-421	2.794	-3.215	768	-740	726	-1.466	1.788	6.164	8.487	-2.323
III	4.235	6.271	-2.036	1.590	3.754	-2.164	-535	-144	-191	47	-1.989	1.984	7.592	-5.608
IV	6.143	11.322	-5.179	7.185	2.179	5.007	169	379	3.386	-3.007	1.605	13.425	14.831	-1.406
Variación de precio														
2009	631	3.543	-2.912	16.948	3.460	13.488	-3.436	0	0	0	322	22.094	14.633	7.462
2010	115	12.860	-12.745	11.659	4.460	7.199	-1.498	0	0	0	115	14.388	21.316	-6.928
2011	-300	-4.619	4.319	-9.829	-2.018	-7.811	-625	0	0	0	535	-6.645	-3.063	-3.582
2012	118	1.120	-1.002	8.433	900	7.534	-1.781	0	0	0	-157	9.944	5.351	4.593
2011 I	6	-2.845	2.851	216	-1.661	1.877	-469	0	0	0	-64	935	-3.259	4.194
II	-52	1.133	-1.185	-1.933	895	-2.828	-327	0	0	0	158	-1.261	2.921	-4.182
III	-369	-5.580	5.211	-9.796	-3.359	-6.437	406	0	0	0	371	-8.945	-8.497	-449
IV	115	2.673	-2.557	1.684	2.106	-423	-235	0	0	0	70	2.627	5.772	-3.145
2012 I	214	4.400	-4.187	4.874	2.617	2.257	-834	0	0	0	-44	5.409	8.215	-2.807
II	-226	-2.432	2.207	-3.436	-1.763	-1.673	-224	0	0	0	44	-3.223	-3.576	353
III	69	-1.501	1.571	4.397	-643	5.040	-321	0	0	0	-40	4.772	-1.478	6.249
IV	60	653	-593	2.598	688	-402	-402	0	0	0	-117	2.987	2.189	798
Variación de tipo de cambio														
2009	935	8.942	-8.006	1.355	2.242	-887	2.279	-646	169	-815	241	6.868	14.056	-7.188
2010	-616	4.087	-4.703	-665	1.328	-1.993	-1.027	-111	149	-259	-648	3.411	12.041	-8.630
2011	-2.149	-6.819	4.670	-2.139	-2.932	793	-437	695	-4	699	-609	5.371	255	5.116
2012	-2.370	3.393	-5.764	-1.156	1.581	-2.737	1.149	-12	89	-101	194	4.123	11.381	-7.258
2011 I	93	-808	902	1.345	-552	1.897	20	120	78	43	773	4.582	949	3.634
II	563	1.014	-452	1.266	564	701	356	145	115	31	293	4.594	3.665	929
III	-2.890	-4.826	1.936	-3.943	-2.880	-1.063	-668	435	-118	553	-1.065	-4.052	-3.744	-307
IV	85	-2.199	2.284	-807	-64	-742	-144	-6	-79	73	-610	245	-615	860
2012 I	213	2.655	-2.442	801	1.317	-516	701	35	127	-92	456	3.426	5.320	-1.894
II	-1.990	-3.284	1.294	-2.999	-866	-2.133	-362	-71	-163	92	-1.038	-4.192	-2.046	-2.146
III	-279	5.031	-5.310	971	1.609	-637	1.397	20	192	-172	722	4.152	8.152	-4.001
IV	-314	-1.009	694	71	-479	550	-587	3	-68	71	54	737	-45	782
Otros ajustes														
2009	0	831	-831	31	8	23	0	0	-771	771	-0	31	68	-37
2010	0	0	0	0	0	0	0	-580	-138	-442	0	-580	-138	-442
2011	-7	0	-7	0	0	0	0	0	0	0	0	-7	1	-7
2012	0	5	-5	0	0	0	0	0	0	0	0	0	5	-5
2011 I	0	0	0	0	0	0	0	0	0	0	0	0	0	0
II	0	0	0	0	0	0	0	0	0	0	0	0	0	0
III	0	0	0	0	0	0	0	0	0	0	0	0	0	0
IV	-7	0	-7	0	0	0	0	0	0	0	0	-7	0	-7
2012 I	0	0	0	0	0	0	0	0	-1	1	0	0	-1	1
II	0	4	-4	0	0	0	0	0	0	0	0	0	5	-5
III	0	0	0	0	0	0	0	0	0	0	0	0	1	-1
IV	0	0	0	0	0	0	0	0	0	0	0	0	1	-1



CUADRO 4.4.1
Posición de inversión internacional, detalle por categoría funcional
(Millones de dólares)

	2010	2011	2012	2011					2012			
				I	II	III	IV		I	II	III	IV
Inversión directa neto	-99.874	-93.449	-109.452	-97.823	-98.535	-92.373	-93.449	-101.897	-98.598	-104.375	-109.452	
Activos	60.386	78.303	97.141	63.816	66.763	66.958	78.303	81.781	87.227	91.252	97.141	
Acciones y otras participaciones en el capital y utilid. reinvert.	50.457	58.900	70.257	52.129	55.306	55.135	58.900	61.425	65.451	68.341	70.257	
Instrumentos de deuda	9.929	19.403	26.884	11.687	11.457	11.823	19.403	20.356	21.776	22.911	26.884	
Pasivos	160.260	171.752	206.594	161.639	165.298	159.332	171.752	183.677	185.825	195.627	206.594	
Acciones y otras participaciones en el capital y utilid. reinvert.	151.712	160.453	185.168	152.724	155.617	149.112	160.453	171.624	172.418	178.921	185.168	
Instrumentos de deuda	8.548	11.299	21.426	8.915	9.681	10.220	11.299	12.053	13.407	16.706	21.426	
Inversión de cartera neto	73.936	55.383	63.590	76.132	73.030	58.602	55.383	60.906	53.885	56.124	63.590	
Activos	116.606	103.832	125.001	119.239	120.211	100.718	103.832	115.045	108.188	115.147	125.001	
Títulos de partic. en el capital	93.783	75.882	93.750	96.386	93.661	71.729	75.882	86.866	79.495	86.343	93.750	
Títulos de deuda	22.823	27.951	31.251	22.853	26.550	28.990	27.951	28.179	28.694	28.804	31.251	
Bonos y pagarés	17.597	21.007	24.639	17.313	21.055	22.364	21.007	22.247	22.888	22.963	24.639	
Instrum. mercado monetario	5.226	6.944	6.612	5.540	5.495	6.626	6.944	5.932	5.806	5.841	6.612	
Pasivos	42.670	48.449	61.411	43.108	47.181	42.117	48.449	54.138	54.303	59.023	61.411	
Títulos de participac. en el capital	21.713	21.061	27.585	20.011	22.679	17.301	21.061	25.550	25.728	26.348	27.585	
Títulos de deuda	20.957	27.388	33.827	23.097	24.503	24.816	27.388	28.588	28.575	32.675	33.827	
Bonos y pagarés	19.988	26.464	32.793	22.158	23.595	24.163	26.464	27.836	27.241	31.357	32.793	
Instrum. mercado monetario	969	924	1.033	939	908	653	924	752	1.334	1.319	1.033	
Derivados neto	-2.717	-1.360	-2.003	-2.484	-2.216	-1.972	-1.360	-1.905	-1.724	-1.183	-2.003	
Otra inversión neto	-28.841	-34.279	-38.494	-27.101	-31.343	-30.833	-34.279	-34.058	-35.432	-35.558	-38.494	
Activos	26.641	26.688	25.755	30.651	28.337	29.592	26.688	26.307	25.496	25.372	25.755	
Créditos comerciales	9.487	10.669	11.332	10.600	10.803	9.994	10.669	11.275	11.061	9.497	11.332	
Préstamos	2.880	3.143	3.959	2.944	3.070	3.236	3.143	3.331	3.651	3.783	3.959	
Moneda y depósitos	10.430	10.716	9.547	14.127	12.085	14.111	10.716	9.831	9.161	10.942	9.547	
Otros activos	3.843	2.160	917	2.981	2.379	2.250	2.160	1.870	1.623	1.151	917	
Pasivos	55.481	60.967	64.249	57.752	59.680	60.424	60.967	60.364	60.928	60.930	64.249	
Créditos comerciales	8.078	9.661	9.183	8.777	9.465	10.100	9.661	9.128	9.043	9.236	9.183	
Préstamos	45.217	49.253	52.478	46.839	48.070	48.301	49.253	49.054	49.678	49.594	52.478	
Corto Plazo	5.581	6.705	8.048	6.566	6.648	6.457	6.705	7.145	7.762	8.294	8.048	
Largo Plazo	39.636	42.547	44.430	40.273	41.423	41.845	42.547	41.909	41.916	41.300	44.430	
Moneda y depósitos	926	785	1.304	834	831	745	785	910	955	835	1.304	
Otros pasivos	2	14	28	7	6	2	14	9	13	5	28	
Asignaciones DEG	1.258	1.254	1.256	1.295	1.307	1.276	1.254	1.265	1.239	1.260	1.256	
Reservas	27.864	41.979	41.650	31.481	34.884	37.840	41.979	39.551	40.344	40.107	41.650	
Oro monetario	11	12	13	11	12	13	12	13	12	14	13	
DEG	1.217	1.214	1.212	1.254	1.266	1.235	1.214	1.225	1.193	1.212	1.212	
Posición de reserva en el FMI	282	601	692	359	474	572	601	624	663	686	692	
Otros activos de reserva	26.353	40.151	39.733	29.857	33.132	36.020	40.151	37.688	38.476	38.195	39.733	
Monedas y depósitos	5.989	8.510	4.585	6.496	6.783	6.591	8.510	5.644	5.093	3.766	4.585	
Valores	20.329	31.607	35.067	23.352	26.325	29.423	31.607	32.028	33.343	34.387	35.067	
Otros activos	35	35	81	10	24	5	35	16	41	42	81	
Total neto	-29.632	-31.726	-44.710	-19.795	-24.180	-28.737	-31.726	-37.403	-41.524	-44.884	-44.710	
Total activos	235.084	254.643	292.729	248.757	253.668	240.028	254.643	265.924	264.672	275.579	292.729	
Total pasivos	264.716	286.369	337.439	268.551	277.847	268.764	286.369	303.327	306.196	320.463	337.439	



CUADRO 4.4.2 Posición de Inversión Internacional : Gobierno, Banco Central y bancos (1)

(Millones de dólares)

	Gobierno			Banco Central			Bancos		
	Activos	Pasivos	Neto	Activos	Pasivos	Neto	Activos	Pasivos	Neto
Posiciones									
2009	16.771	2.716	14.055	25.622	1.427	24.195	9.892	30.993	-21.102
2010	19.592	4.232	15.359	28.113	1.408	26.705	8.156	45.875	-37.720
2011	24.513	5.592	18.921	42.229	1.656	40.573	9.729	47.327	-37.597
2012	27.431	6.472	20.959	41.899	1.602	40.296	10.423	50.221	-39.798
2011 I	20.424	4.141	16.282	31.732	1.552	30.180	9.467	45.976	-36.509
II	22.946	4.252	18.694	35.135	2.374	32.762	9.872	49.501	-39.629
III	25.853	5.517	20.336	38.090	1.666	36.424	12.371	45.741	-33.371
IV	24.513	5.592	18.921	42.229	1.656	40.573	9.729	47.327	-37.597
2012 I	24.405	4.931	19.474	39.800	1.781	38.019	10.303	50.801	-40.498
II	24.711	4.949	19.762	40.592	1.656	38.936	11.406	49.279	-37.874
III	25.174	5.050	20.124	40.356	1.586	38.770	12.202	48.521	-36.319
IV	27.431	6.472	20.959	41.899	1.602	40.296	10.423	50.221	-39.798
Transacciones									
2009	-7.953	-385	-7.568	1.648	1.062	586	-2.980	-316	-2.664
2010	2.989	1.555	1.434	3.024	-7	3.031	-4.356	71	-4.427
2011	4.802	1.405	3.397	14.190	261	13.930	-5.087	177	-5.264
2012	2.496	689	1.807	-367	-54	-312	-4.436	-3.420	-1.015
2011 I	514	-90	604	2.908	109	2.800	-207	1.225	-1.432
II	2.097	102	1.995	2.952	812	2.140	-1.077	248	-1.325
III	2.972	1.279	1.693	3.650	-672	4.322	-37	-816	779
IV	-781	114	-895	4.680	12	4.668	-3.766	-480	-3.286
2012 I	-188	-779	592	-2.841	116	-2.957	-609	-667	58
II	437	7	429	1.788	-99	1.887	-250	-922	672
III	38	-59	97	-919	-92	-827	-1.159	-1.888	729
IV	2.210	1.520	689	1.605	21	1.584	-2.417	57	-2.474
Variación de precio									
2009	455	10	445	322	0	322	639	2.386	-1.747
2010	617	-106	724	115	0	115	535	7.557	-7.022
2011	-789	55	-845	535	0	535	549	-3.519	4.068
2012	692	119	573	-157	0	-157	473	1.945	-1.472
2011 I	-189	-6	-184	-64	0	-64	123	-2.077	2.200
II	45	-6	51	158	0	158	114	1.172	-1.058
III	-599	77	-676	371	0	371	202	-4.401	4.603
IV	-46	-10	-36	70	0	70	109	1.786	-1.677
2012 I	56	62	-6	-44	0	-44	166	3.046	-2.880
II	320	51	269	44	0	44	109	-1.195	1.305
III	227	90	138	-40	0	-40	38	-867	905
IV	89	-84	173	-117	0	-117	159	961	-802
Variación de tipo de cambio									
2009	-783	6	-790	241	20	221	4.499	3.563	936
2010	-786	61	-847	-649	-13	-636	2.666	7.255	-4.588
2011	909	-100	1.009	-608	-12	-596	6.118	4.793	1.325
2012	-271	71	-342	193	-0	193	4.656	4.370	286
2011 I	507	5	503	775	36	739	1.395	952	443
II	381	15	366	294	9	284	1.368	2.105	-737
III	533	-91	625	-1.067	-36	-1.031	2.333	1.457	877
IV	-513	-29	-483	-610	-22	-589	1.022	280	742
2012 I	24	56	-33	455	9	446	1.017	1.096	-79
II	-450	-40	-410	-1.039	-26	-1.013	1.244	596	647
III	198	70	128	723	22	701	1.918	1.998	-80
IV	-42	-15	-27	54	-5	59	478	681	-203
Otros ajustes									
2009	31	12	19	-0	-0	0	0	-1	1
2010	0	7	-6	0	-0	0	-580	-0	-580
2011	-0	0	-0	0	-0	0	-7	0	-7
2012	0	1	-1	0	1	-1	0	-0	0
2011 I	0	0	-0	0	-0	0	0	0	-0
II	-0	0	-0	0	0	-0	0	0	-0
III	0	0	-0	0	-0	0	0	0	-0
IV	0	0	-0	0	0	-0	-7	-0	-7
2012 I	0	0	-0	0	-1	1	0	-0	0
II	0	1	-1	0	1	-1	0	-0	0
III	0	-0	0	0	0	-0	0	0	-0
IV	0	0	-0	0	0	-0	0	0	-0



CUADRO 4.4.3
Posición de Inversión Internacional: fondos de pensiones, otras sociedades financieras y empresas no financieras y hogares (1)
(Millones de dólares)

	Fondos de pensiones			Otras sociedades financieras (2)			Empresas no financieras y hogares		
	Activos	Pasivos	Neto	Activos	Pasivos	Neto	Activos	Pasivos	Neto
Posiciones									
2009	50.228	131	50.097	7.880	2.005	5.875	81.563	177.281	-95.718
2010	64.981	577	64.404	15.182	3.461	11.721	99.062	209.162	-110.101
2011	47.022	352	46.670	13.550	2.676	10.874	117.600	228.766	-111.166
2012	59.650	166	59.484	14.146	3.108	11.038	139.181	275.870	-136.690
2011 I	65.700	414	65.286	14.750	3.440	11.309	106.684	213.028	-106.344
II	63.651	263	63.388	14.406	2.905	11.501	107.657	218.552	-110.895
III	45.788	1.210	44.577	12.923	2.657	10.266	105.004	211.972	-106.968
IV	47.022	352	46.670	13.550	2.676	10.874	117.600	228.766	-111.166
2012 I	55.312	251	55.061	14.349	2.863	11.486	121.755	242.700	-120.945
II	49.555	254	49.302	13.473	2.868	10.605	124.935	247.190	-122.255
III	54.263	162	54.102	13.825	3.076	10.749	129.757	262.067	-132.310
IV	59.650	166	59.484	14.146	3.108	11.038	139.181	275.870	-136.690
Transacciones									
2009	16.170	-492	16.662	1.435	94	1.341	7.190	11.368	-4.178
2010	5.857	-2.085	7.942	6.410	-149	6.560	11.986	17.559	-5.573
2011	-12.472	-4.276	-8.196	-1.190	-32	-1.158	20.597	26.926	-6.329
2012	4.174	-2.469	6.643	-102	266	-368	22.252	39.321	-17.068
2011 I	-1.423	-1.004	-419	-663	47	-710	7.025	5.859	1.167
II	-1.992	-922	-1.070	-538	-106	-432	137	2.576	-2.439
III	-8.858	-846	-8.012	-296	21	-317	1.926	4.191	-2.265
IV	-199	-1.505	1.306	308	7	301	11.509	14.300	-2.792
2012 I	2.742	-571	3.313	47	79	-32	3.294	5.245	-1.951
II	-1.957	-1.015	-942	-118	63	-180	6.264	10.454	-4.190
III	125	-423	547	-95	99	-194	3.995	9.954	-9.960
IV	3.264	-460	3.724	64	26	39	8.699	13.667	-4.967
Variación de precio									
2009	11.949	0	11.949	2.326	63	2.262	6.404	12.172	-5.768
2010	6.257	0	6.257	847	1.047	-200	6.016	12.818	-6.802
2011	-7.303	0	-7.303	-129	-503	375	493	904	-411
2012	6.483	0	6.483	804	0	804	1.649	3.288	-1.638
2011 I	558	0	558	86	8	78	420	-1.186	1.606
II	-1.632	0	-1.632	71	-500	571	-18	2.255	-2.273
III	-7.309	0	-7.309	-650	-11	-639	-961	-4.162	3.201
IV	1.079	0	1.079	364	-1	365	1.051	3.997	-2.945
2012 I	4.138	0	4.138	601	0	601	492	5.107	-4.615
II	-2.523	0	-2.523	-322	0	-322	-852	-2.432	1.580
III	3.232	0	3.232	281	0	281	1.033	-700	1.734
IV	1.637	0	1.637	243	0	243	976	1.312	-337
Variación de tipo de cambio									
2009	1.788	506	1.282	246	411	-165	876	9.550	-8.673
2010	2.640	2.532	108	44	207	-163	-504	1.999	-2.503
2011	1.816	4.051	-2.235	-313	-250	-63	-2.551	-8.227	5.676
2012	1.971	2.283	-312	-106	166	-272	-2.322	4.491	-6.813
2011 I	1.584	840	744	145	-76	221	176	-808	984
II	1.574	771	803	123	71	52	854	693	161
III	-1.696	1.793	-3.490	-537	-258	-279	-3.618	-6.609	2.991
IV	354	646	-292	-45	13	-58	36	-1.503	1.539
2012 I	1.411	470	941	152	108	44	368	3.581	-3.213
II	-1.277	1.018	-2.295	-437	-57	-380	-2.232	-3.536	1.304
III	1.352	331	1.021	166	109	57	-205	5.623	-5.828
IV	486	465	21	14	7	7	-252	-1.177	925
Otros ajustes									
2009	0	0	0	0	0	0	0	57	-57
2010	0	0	0	0	351	-351	0	-495	495
2011	0	0	0	0	0	-0	0	0	-0
2012	0	0	0	0	-0	0	0	5	-5
2011 I	0	0	0	0	0	-0	0	0	-0
II	0	0	0	0	-0	0	0	-0	0
III	0	0	0	0	0	-0	0	-0	0
IV	0	0	0	0	0	-0	0	0	-0
2012 I	0	0	0	0	0	-0	0	-0	0
II	0	0	0	0	-0	0	0	4	-4
III	0	0	0	0	0	-0	0	0	-0
IV	0	0	0	0	-0	0	0	0	-0



CUADRO 4.4.4
Posición de inversión internacional, detalle por sector institucional
(millones de dólares)

	2010	2011	2012	2011				2012			
				I	II	III	IV	I	II	III	IV
Gobierno General											
Activos	19.592	24.513	27.431	20.424	22.946	25.853	24.513	24.405	24.711	25.174	27.431
Inversión de cartera	14.936	20.721	24.696	15.325	18.450	21.055	20.721	21.476	21.941	22.404	24.696
Otra inversión	4.655	3.792	2.735	5.099	4.496	4.798	3.792	2.929	2.770	2.770	2.735
Pasivos	4.232	5.592	6.472	4.141	4.252	5.517	5.592	4.931	4.949	5.050	6.472
Inversión de cartera	3.138	4.557	5.529	3.062	3.188	4.489	4.557	3.935	3.967	4.091	5.529
Otra inversión	1.094	1.035	943	1.080	1.065	1.028	1.035	996	982	959	943
Neto	15.359	18.921	20.959	16.282	18.694	20.336	18.921	19.474	19.762	20.124	20.959
Inversión de cartera	11.798	16.163	19.167	12.264	15.262	16.566	16.163	17.541	17.974	18.313	19.167
Otra inversión	3.561	2.758	1.792	4.019	3.432	3.770	2.758	1.933	1.788	1.811	1.792
Banco Central											
Activos	28.113	42.229	41.899	31.732	35.135	38.090	42.229	39.800	40.592	40.356	41.899
Activos de reserva	27.864	41.979	41.650	31.481	34.884	37.840	41.979	39.551	40.344	40.107	41.650
Otra inversión	249	250	249	251	251	250	250	249	248	249	249
Pasivos	1.408	1.656	1.602	1.552	2.374	1.666	1.656	1.781	1.656	1.586	1.602
Inversión de cartera	3	292	231	106	919	291	292	412	313	231	231
Otra inversión	1.405	1.365	1.372	1.446	1.455	1.375	1.365	1.369	1.343	1.356	1.372
Neto	26.705	40.573	40.296	30.180	32.762	36.424	40.573	38.019	38.936	38.770	40.296
Bancos											
Activos	8.156	9.729	10.423	9.467	9.872	12.371	9.729	10.303	11.406	12.202	10.423
Inversión directa	225	283	1.422	215	246	254	283	294	1.408	1.420	1.422
Inversión de Cartera	198	243	447	331	242	263	243	254	348	467	447
Derivados financieros	2.444	3.029	2.587	2.586	2.649	3.661	3.029	2.600	2.789	3.028	2.587
Otra inversión	5.288	6.174	5.967	6.335	6.735	8.193	6.174	7.154	6.861	7.287	5.967
Pasivos	45.875	47.327	50.221	45.976	49.501	45.741	47.327	50.801	49.279	48.521	50.221
Inversión directa	20.704	18.256	20.319	19.605	21.545	17.307	18.256	20.946	19.446	19.549	20.319
Inversión de Cartera	8.589	8.562	9.933	7.920	8.095	7.251	8.562	9.667	9.403	10.485	9.933
Derivados financieros	2.292	3.024	3.677	2.431	2.534	3.643	3.024	2.940	3.285	3.418	3.677
Otra inversión	14.290	17.484	16.292	16.019	17.327	17.541	17.484	17.248	17.145	15.070	16.292
Neto	-37.720	-37.597	-39.798	-36.509	-39.629	-33.371	-37.597	-40.498	-37.874	-36.319	-39.798
Inversión directa	-20.479	-17.974	-18.897	-19.391	-21.299	-17.053	-17.974	-20.652	-18.039	-18.129	-18.897
Inversión de Cartera	-8.391	-8.319	-9.486	-7.590	-7.853	-6.987	-8.319	-9.412	-9.055	-10.018	-9.486
Derivados financieros	152	4	-1.090	156	115	18	4	-340	-497	-390	-1.090
Otra inversión	-9.002	-11.310	-10.325	-9.684	-10.592	-9.349	-11.310	-10.094	-10.284	-7.783	-10.325
Fondos de Pensiones											
Activos	64.981	47.022	59.650	65.700	63.651	45.788	47.022	55.312	49.555	54.263	59.650
Inversión de Cartera	64.166	46.507	59.135	64.985	62.888	44.160	46.507	55.062	49.227	53.942	59.135
Derivados financieros	667	218	214	578	393	704	218	174	268	318	214
Otra inversión	148	297	301	137	370	924	297	76	61	3	301
Pasivos	577	352	166	414	263	1.210	352	251	254	162	166
Derivados financieros	577	352	166	414	263	1.210	352	251	254	162	166
Neto	64.404	46.670	59.484	65.286	63.388	44.577	46.670	55.061	49.302	54.102	59.484
Otras sociedades financieras (1)											
Activos	15.182	13.550	14.146	14.750	14.406	12.923	13.550	14.349	13.473	13.825	14.146
Inversión de Cartera	10.778	11.002	12.842	11.214	11.537	10.272	11.002	12.192	11.543	12.300	12.842
Derivados financieros	37	35	64	61	66	37	35	55	40	69	64
Otra inversión	4.366	2.512	1.240	3.475	2.804	2.614	2.512	2.102	1.890	1.456	1.240
Pasivos	3.461	2.676	3.108	3.440	2.905	2.657	2.676	2.863	2.868	3.076	3.108
Inversión directa	3.097	2.302	2.735	3.075	2.532	2.284	2.302	2.480	2.480	2.662	2.735
Derivados financieros	3	18	9	1	2	15	18	6	14	3	9
Otra inversión	1.384	1.450	1.527	364	371	358	356	378	374	411	364
Neto	11.721	10.874	11.038	11.309	11.501	10.266	10.874	11.486	10.605	10.749	11.038
Empresas no financieras y hogares											
Activos	99.062	117.600	139.181	106.684	107.657	105.004	117.600	121.755	124.935	129.757	139.181
Inversión directa	60.161	78.021	95.720	63.601	66.516	66.704	78.021	81.486	85.820	89.831	95.720
Inversión de Cartera	26.528	25.359	27.882	27.384	27.095	24.969	25.359	26.060	25.130	26.034	27.882
Derivados financieros	439	559	316	344	366	517	559	413	319	285	316
Otra inversión	11.934	13.662	15.263	15.355	13.680	12.814	13.662	13.796	13.666	13.607	15.263
Pasivos	209.162	228.766	275.870	213.028	218.552	211.972	228.766	242.700	247.190	262.067	275.870
Inversión directa	136.459	151.194	183.540	138.959	141.220	139.741	151.194	160.251	163.899	173.416	183.540
Inversión de Cartera	30.940	35.038	45.719	32.020	34.980	30.086	35.038	40.125	40.620	44.217	45.719
Derivados financieros	3.432	1.806	1.333	3.207	2.890	2.023	1.806	1.950	1.587	1.301	1.333
Otra inversión	38.331	40.728	45.279	38.843	39.462	40.122	40.728	40.374	41.084	43.133	45.279
Neto	-110.101	-111.166	-136.690	-106.344	-110.895	-106.968	-111.166	-120.945	-122.255	-132.310	-136.690
Inversión directa	-76.298	-73.173	-87.820	-75.357	-74.704	-73.037	-73.173	-78.765	-78.079	-83.584	-87.820
Inversión de Cartera	-4.412	-9.679	-17.837	-4.636	-7.884	-5.117	-9.679	-14.064	-15.490	-18.183	-17.837
Derivados financieros	-2.993	-1.247	-1.016	-2.863	-2.525	-1.506	-1.247	-1.538	-1.268	-1.016	-1.016
Otra inversión	-26.397	-27.066	-30.016	-23.488	-25.782	-27.308	-27.066	-26.578	-27.418	-29.526	-30.016

Deuda Externa



CUADRO 4.5
Deuda externa bruta por sector Institucional, anual (1)(2)
(Millones de dólares)

	2004	2005	2006	2007	2008	2009	2010	2011	2012
I. Gobierno General	4.720	4.070	4.171	3.611	2.959	2.595	4.201	5.486	6.287
1. Corto plazo	0	0	0	0	1	0	0	0	0
Instrum. del mcd. monetario	0	0	0	0	0	0	0	0	0
Préstamos	0	0	0	0	1	0	0	0	0
Créditos comerciales	0	0	0	0	0	0	0	0	0
Otras deudas	0	0	0	0	0	0	0	0	0
2. Largo plazo	4.720	4.070	4.171	3.611	2.958	2.595	4.201	5.486	6.287
Bonos y pagarés (3)	3.433	3.002	3.044	2.460	1.873	1.467	3.107	4.452	5.344
Préstamos	1.287	1.068	1.127	1.151	1.085	1.128	1.094	1.034	943
Créditos comerciales	0	0	0	0	0	0	0	0	0
Otras deudas	0	0	0	0	0	0	0	0	0
II. Banco Central	384	354	354	363	346	1.428	1.407	1.657	1.603
1. Corto plazo	16	16	17	16	15	7	4	14	28
Instrum. del mcd. monetario	0	0	3	3	3	3	3	0	0
Préstamos	0	0	0	0	0	0	0	0	0
Monedas y depósitos	0	0	0	0	0	0	0	0	0
Otras deudas	16	16	14	13	12	4	1	14	28
2. Largo plazo	368	338	337	347	331	1.421	1.403	1.643	1.575
Bonos y pagarés (3)	0	0	0	0	0	0	0	292	231
Préstamos	1	0	0	0	0	0	0	0	0
Monedas y depósitos	178	164	154	155	142	144	145	97	88
Otras deudas	0	0	0	0	0	0	0	0	0
Asignación DEG	189	174	183	192	189	1.277	1.258	1.254	1.256
III. Bancos	6.287	7.384	7.635	10.409	13.141	16.171	19.139	23.028	23.455
1. Corto plazo	2.321	1.162	1.873	975	3.056	7.913	6.767	7.496	8.913
Instrum. del mcd. monetario	0	0	36	132	817	746	965	924	1.034
Préstamos	2.236	1.104	1.752	766	2.027	6.711	5.021	5.884	6.663
Monedas y depósitos	85	58	85	77	212	456	781	688	1.216
Otras deudas	0	0	0	0	0	0	0	0	0
2. Largo plazo	3.966	6.222	5.762	9.434	10.085	8.258	12.372	15.532	14.542
Bonos y pagarés (3)	1.287	1.096	1.294	1.131	1.103	1.530	3.884	4.621	6.130
Préstamos	2.679	5.126	4.468	8.303	8.982	6.728	8.488	10.911	8.412
Monedas y depósitos	0	0	0	0	0	0	0	0	0
Otras deudas	0	0	0	0	0	0	0	0	0
IV. Otros sectores (4)	27.562	29.407	33.474	36.147	43.112	46.187	51.158	57.271	65.004
1. Corto plazo	4.853	5.093	5.543	7.268	9.792	6.643	7.835	9.713	9.835
Instrum. del mcd. monetario	0	0	0	0	0	0	0	0	0
Préstamos	744	502	515	1.055	2.582	1.114	562	820	1.383
Monedas y depósitos	0	0	0	0	0	0	0	0	0
Créditos comerciales	4.109	4.591	5.028	6.213	7.210	5.529	7.273	8.893	8.452
Otras deudas	0	0	0	0	0	0	0	0	0
2. Largo plazo	22.709	24.314	27.931	28.879	33.320	39.544	43.323	47.558	55.169
Bonos y pagarés (3)	5.832	6.421	7.095	6.839	7.446	9.048	12.464	16.189	19.361
Préstamos	15.062	16.206	18.755	20.398	24.876	29.654	30.054	30.601	35.076
Monedas y depósitos	0	0	0	0	0	0	0	0	0
Créditos comerciales	1.815	1.687	2.081	1.642	998	842	805	768	732
Otras deudas	0	0	0	0	0	0	0	0	0
V. Empr. de invers. extranj. directa(5)	4.258	4.414	2.669	2.889	4.162	5.550	8.547	11.299	21.426
1. Corto plazo	537	490	663	763	1.176	1.272	1.629	2.348	4.072
2. Largo plazo	3.721	3.924	2.006	2.126	2.986	4.278	6.918	8.951	17.354
VI. Deuda externa bruta	43.211	45.629	48.303	53.419	63.720	71.931	84.452	98.741	117.776
Deuda ext. bruta a valor de mcd(6)	44.228	46.263	48.603	53.626	63.533	72.616	84.986	99.654	119.502
I. Gobierno General	4.954	4.274	4.205	3.637	3.073	2.716	4.232	5.593	6.472
II. Banco Central	384	354	354	363	346	1.428	1.407	1.657	1.603
III. Bancos	6.334	7.395	7.655	10.432	13.109	16.239	19.115	23.009	23.576
IV. Otros sectores	28.299	29.826	33.720	36.305	42.843	46.683	51.684	58.096	66.425
V. Empr. de invers. extranj. directa	4.258	4.414	2.669	2.889	4.162	5.550	8.547	11.299	21.426
Saldos correspon. a inter. deveng.	--	1.008	1.043	825	1.168	1.196	1.577	2.085	1.981
I. Gobierno General	--	64	58	62	55	54	82	96	83
II. Banco Central	--	0	0	0	0	0	0	0	0
III. Bancos	--	50	63	86	212	84	65	83	71
IV. Otros sectores	--	597	806	549	742	947	1.174	1.466	1.333
V. Empr. de invers. extranj. directa	--	297	116	128	159	111	256	440	494



CUADRO 4.5
Deuda externa bruta por sector Institucional, mensual (1)(2)
(Millones de dólares)

	2012										2013	
	Mar	Abr	May	Jun	Jul	Ago	Sep	Oct	Nov	Dic	Ene	Feb
I. Gobierno General	4.783	4.796	4.731	4.764	4.784	4.782	4.780	6.269	6.284	6.287	5.476	5.409
1. Corto plazo	0	0	0	0	0	0	0	0	0	0	0	0
Instrum. del mcd. monetario	0	0	0	0	0	0	0	0	0	0	0	0
Préstamos	0	0	0	0	0	0	0	0	0	0	0	0
Créditos comerciales	0	0	0	0	0	0	0	0	0	0	0	0
Otras deudas	0	0	0	0	0	0	0	0	0	0	0	0
2. Largo plazo	4.783	4.796	4.731	4.764	4.784	4.782	4.780	6.269	6.284	6.287	5.476	5.409
Bonos y pagarés (3)	3.787	3.803	3.742	3.782	3.809	3.807	3.821	5.317	5.330	5.344	4.515	4.464
Préstamos	996	993	989	982	975	975	959	952	954	943	961	945
Créditos comerciales	0	0	0	0	0	0	0	0	0	0	0	0
Otras deudas	0	0	0	0	0	0	0	0	0	0	0	0
II. Banco Central	1.782	1.796	1.771	1.657	1.650	1.586	1.586	1.593	1.596	1.603	1.583	1.587
1. Corto plazo	9	21	5	13	14	22	5	13	22	28	5	9
Instrum. del mcd. monetario	0	0	0	0	0	0	0	0	0	0	0	0
Préstamos	0	0	0	0	0	0	0	0	0	0	0	0
Monedas y depósitos	0	0	0	0	0	0	0	0	0	0	0	0
Otras deudas	9	21	5	13	14	22	5	13	22	28	5	9
2. Largo plazo	1.773	1.775	1.766	1.644	1.636	1.564	1.581	1.580	1.574	1.575	1.578	1.578
Bonos y pagarés (3)	412	412	437	313	313	231	231	231	231	231	231	231
Préstamos	0	0	0	0	0	0	0	0	0	0	0	0
Monedas y depósitos	96	96	96	91	91	90	90	90	89	88	88	88
Otras deudas	0	0	0	0	0	0	0	0	0	0	0	0
Asignación DEG	1.265	1.267	1.233	1.240	1.232	1.243	1.260	1.259	1.254	1.256	1.259	1.259
III. Bancos	23.521	23.407	23.346	23.457	22.854	22.075	22.614	22.581	23.026	23.455	24.797	24.985
1. Corto plazo	7.720	8.179	8.252	8.412	8.436	7.889	7.150	7.753	8.239	8.913	9.244	8.948
Instrum. del mcd. monetario	753	963	1.226	1.334	1.412	1.403	1.320	1.334	1.327	1.034	1.200	1.527
Préstamos	6.153	6.026	6.130	6.213	6.191	5.675	5.085	5.406	5.892	6.663	6.840	6.402
Monedas y depósitos	814	1.190	896	865	833	811	745	1.013	1.020	1.216	1.204	1.019
Otras deudas	0	0	0	0	0	0	0	0	0	0	0	0
2. Largo plazo	15.801	15.228	15.094	15.045	14.417	14.186	15.464	14.828	14.787	14.542	15.553	16.037
Bonos y pagarés (3)	5.520	5.038	4.951	4.978	4.792	4.802	6.224	6.228	6.143	6.130	6.960	7.455
Préstamos	10.281	10.190	10.143	10.067	9.625	9.384	9.240	8.600	8.644	8.412	8.593	8.582
Monedas y depósitos	0	0	0	0	0	0	0	0	0	0	0	0
Otras deudas	0	0	0	0	0	0	0	0	0	0	0	0
IV. Otros sectores (4)	57.620	58.202	58.930	58.398	60.788	62.856	62.862	66.732	64.981	65.004	66.519	67.105
1. Corto plazo	9.358	9.613	10.435	9.842	9.713	11.627	11.705	12.408	10.045	9.835	10.461	9.839
Instrum. del mcd. monetario	0	0	0	0	0	0	0	0	0	0	0	0
Préstamos	990	1.288	1.632	1.549	1.296	2.946	3.210	3.156	1.241	1.383	1.609	1.548
Monedas y depósitos	0	0	0	0	0	0	0	0	0	0	0	0
Créditos comerciales	8.368	8.325	8.803	8.293	8.417	8.681	8.495	9.252	8.804	8.452	8.852	8.291
Otras deudas	0	0	0	0	0	0	0	0	0	0	0	0
2. Largo plazo	48.262	48.589	48.495	48.556	51.075	51.229	51.157	54.324	54.936	55.169	56.058	57.266
Bonos y pagarés (3)	16.870	16.878	16.844	16.940	19.004	19.303	19.316	18.958	18.012	19.361	19.110	19.693
Préstamos	30.633	30.955	30.898	30.866	31.324	31.182	31.101	34.628	36.189	35.076	36.220	36.848
Monedas y depósitos	0	0	0	0	0	0	0	0	0	0	0	0
Créditos comerciales	759	756	753	750	747	744	740	738	735	732	728	725
Otras deudas	0	0	0	0	0	0	0	0	0	0	0	0
V. Empr. de invers. extranj. directa(5)	12.053	12.922	13.139	13.408	13.764	14.747	16.706	17.586	18.821	21.426	21.636	21.230
1. Corto plazo	2.341	2.380	2.485	2.640	2.484	2.660	2.659	2.965	2.939	4.072	4.155	4.029
2. Largo plazo	9.712	10.542	10.654	10.768	11.280	12.087	14.047	14.621	15.882	17.354	17.481	17.201
VI. Deuda externa bruta	99.759	101.122	101.917	101.684	103.839	106.046	108.548	114.761	114.708	117.776	120.011	120.316
Deuda ext. bruta a valor de mcd.(6)	101.005	102.118	102.835	102.911	105.456	107.771	110.313	116.628	116.533	119.502	121.458	121.650
I. Gobierno General	4.931	4.970	4.912	4.949	5.048	5.048	5.049	6.513	6.521	6.472	5.636	5.570
II. Banco Central	1.782	1.796	1.771	1.657	1.650	1.586	1.586	1.593	1.596	1.603	1.583	1.587
III. Bancos	23.511	23.391	23.303	23.451	22.880	22.143	22.725	22.704	23.134	23.576	24.876	25.031
IV. Otros sectores	58.728	59.039	59.709	59.445	62.114	64.247	64.247	68.232	66.461	66.425	67.727	68.232
V. Empr. de invers. extranj. directa	12.053	12.922	13.139	13.408	13.764	14.747	16.706	17.586	18.821	21.426	21.636	21.230
Saldo correspond. a inter. deveng.	2.094	2.162	2.232	2.146	2.062	1.883	1.860	1.959	2.087	1.981	2.010	2.078
I. Gobierno General	30	45	60	76	67	38	29	43	63	83	77	45
II. Banco Central	0	0	0	0	0	0	0	0	0	0	0	0
III. Bancos	78	78	77	87	89	89	73	78	78	71	103	107
IV. Otros sectores	1.539	1.589	1.619	1.492	1.393	1.212	1.188	1.237	1.292	1.333	1.287	1.329
V. Empr. de invers. extranj. directa	447	450	476	491	513	544	570	601	654	494	543	597



CUADRO 4.5.1
Deuda externa bruta, otros sectores, anual (1)(2)(3)
(Millones de dólares)

	2004	2005	2006	2007	2008	2009	2010	2011	2012
Total otros sectores	27.562	29.407	33.474	36.147	43.112	46.187	51.158	57.271	65.004
1. Sociedades financ. n/bancarias	89	112	7	10	12	10	361	356	363
Corto plazo	0	0	0	0	0	0	32	54	29
Instrum. del mcd. monetario	0	0	0	0	0	0	0	0	0
Préstamos	0	0	0	0	0	0	32	54	29
Monedas y depósitos	0	0	0	0	0	0	0	0	0
Otras deudas	0	0	0	0	0	0	0	0	0
Largo plazo	89	112	7	10	12	10	329	302	334
Bonos y pagarés (4)	0	0	0	0	0	0	0	0	0
Préstamos	89	112	7	10	12	10	329	302	334
Monedas y depósitos	0	0	0	0	0	0	0	0	0
Otras deudas	0	0	0	0	0	0	0	0	0
2. Sociedades no financieras	27.434	29.131	33.355	36.090	43.058	46.114	50.735	56.856	64.580
Corto plazo	4.851	5.044	5.539	7.265	9.790	6.643	7.803	9.659	9.806
Instrum. del mcd. monetario	0	0	0	0	0	0	0	0	0
Préstamos	742	453	511	1.052	2.580	1.114	530	766	1.354
Créditos comerciales	4.109	4.591	5.028	6.213	7.210	5.529	7.273	8.893	8.452
Otras deudas	0	0	0	0	0	0	0	0	0
Largo plazo	22.583	24.087	27.816	28.825	33.268	39.471	42.932	47.197	54.774
Bonos y pagarés (4)	5.832	6.421	7.095	6.839	7.446	9.048	12.464	16.189	19.361
Préstamos	14.936	15.979	18.640	20.344	24.824	29.581	29.663	30.240	34.681
Créditos comerciales	1.815	1.687	2.081	1.642	998	842	805	768	732
Otras deudas	0	0	0	0	0	0	0	0	0
3. Hogares e ISFL	39	164	112	47	42	63	62	59	61
Corto plazo	2	49	4	3	2	0	0	0	0
Instrum. del mcd. monetario	0	0	0	0	0	0	0	0	0
Préstamos	2	49	4	3	2	0	0	0	0
Créditos comerciales	0	0	0	0	0	0	0	0	0
Otras deudas	0	0	0	0	0	0	0	0	0
Largo plazo	37	115	108	44	40	63	62	59	61
Bonos y pagarés (4)	0	0	0	0	0	0	0	0	0
Préstamos	37	115	108	44	40	63	62	59	61
Créditos comerciales	0	0	0	0	0	0	0	0	0
Otras deudas	0	0	0	0	0	0	0	0	0
Deuda ext. bruta a valor de mcd. (5)	28.299	29.826	33.720	36.305	42.843	46.683	51.684	58.096	66.425
1. Soc. financieras n/bancarias	92	112	7	10	12	10	361	356	363
2. Sociedades no financieras	28.155	29.550	33.601	36.248	42.789	46.610	51.261	57.681	66.001
3. Hogares e ISFL	52	164	112	47	42	63	62	59	61
Saldos correspondientes a intereses devengados		597	806	549	742	947	1.174	1.466	1.333
1. Soc. financieras n/bancarias		0	0	0	0	0	2	2	2
2. Sociedades no financieras		595	803	548	741	946	1.171	1.462	1.329
3. Hogares e ISFL		2	3	1	1	1	1	2	2



CUADRO 4.5.1
Deuda externa bruta, otros sectores, mensual (1)(2)(3)
(Millones de dólares)

	2012										2013	
	Mar	Abr	May	Jun	Jul	Ago	Sep	Oct	Nov	Dic	Ene	Feb
Total otros sectores	57.620	58.202	58.930	58.398	60.788	62.856	62.862	66.732	64.981	65.004	66.519	67.105
1. Sociedades financ. n/bancarias	378	383	374	374	383	380	411	376	367	363	363	385
Corto plazo	48	56	47	51	63	62	80	47	40	29	29	49
Instrum. del mcd. monetario	0	0	0	0	0	0	0	0	0	0	0	0
Préstamos	48	56	47	51	63	62	80	47	40	29	29	49
Monedas y depósitos	0	0	0	0	0	0	0	0	0	0	0	0
Otras deudas	0	0	0	0	0	0	0	0	0	0	0	0
Largo plazo	330	327	327	323	320	318	331	329	327	334	334	336
Bonos y pagarés (4)	0	0	0	0	0	0	0	0	0	0	0	0
Préstamos	330	327	327	323	320	318	331	329	327	334	334	336
Monedas y depósitos	0	0	0	0	0	0	0	0	0	0	0	0
Otras deudas	0	0	0	0	0	0	0	0	0	0	0	0
2. Sociedades no financieras	57.187	57.759	58.497	57.965	60.346	62.416	62.390	66.295	64.553	64.580	66.094	66.658
Corto plazo	9.310	9.557	10.388	9.791	9.650	11.565	11.625	12.361	10.005	9.806	10.432	9.790
Instrum. del mcd. monetario	0	0	0	0	0	0	0	0	0	0	0	0
Préstamos	942	1.232	1.585	1.498	1.233	2.884	3.130	3.109	1.201	1.354	1.607	1.499
Créditos comerciales	8.368	8.325	8.803	8.293	8.417	8.681	8.495	9.252	8.804	8.452	8.825	8.291
Otras deudas	0	0	0	0	0	0	0	0	0	0	0	0
Largo plazo	47.877	48.202	48.109	48.174	50.696	50.851	50.765	53.934	54.548	54.774	55.662	56.868
Bonos y pagarés (4)	16.870	16.878	16.844	16.940	19.004	19.303	19.316	18.958	18.012	19.361	19.110	19.693
Préstamos	30.248	30.568	30.512	30.484	30.945	30.804	30.709	34.238	35.801	34.681	35.824	36.450
Créditos comerciales	759	756	753	750	747	744	740	738	735	732	728	725
Otras deudas	0	0	0	0	0	0	0	0	0	0	0	0
3. Hogares e inst. s./fines de lucro	55	60	59	59	59	60	61	61	61	61	62	62
Corto plazo	0	0	0	0	0	0	0	0	0	0	0	0
Instrum. del mcd. monetario	0	0	0	0	0	0	0	0	0	0	0	0
Préstamos	0	0	0	0	0	0	0	0	0	0	0	0
Créditos comerciales	0	0	0	0	0	0	0	0	0	0	0	0
Otras deudas	0	0	0	0	0	0	0	0	0	0	0	0
Largo plazo	55	60	59	59	59	60	61	61	61	61	62	62
Bonos y pagarés (4)	0	0	0	0	0	0	0	0	0	0	0	0
Préstamos	55	60	59	59	59	60	61	61	61	61	62	62
Créditos comerciales	0	0	0	0	0	0	0	0	0	0	0	0
Otras deudas	0	0	0	0	0	0	0	0	0	0	0	0
Deuda ext. bruta a valor de mcd. (5)	58.728	59.039	59.709	59.445	62.114	64.247	64.247	68.232	66.461	66.425	67.727	68.232
1. Soc. financieras n/bancarias	378	383	374	374	383	380	411	376	367	363	363	385
2. Sociedades no financieras	58.295	58.596	59.276	59.012	61.672	63.807	63.775	67.795	66.033	66.001	67.302	67.785
3. Hogares e inst. s/fines de lucro	55	60	59	59	59	60	61	61	61	61	62	62
Saldos correspondientes a intereses devengados	1.539	1.589	1.619	1.492	1.393	1.212	1.188	1.237	1.292	1.333	1.287	1.329
1. Soc. financieras n/bancarias	2	2	2	2	2	2	2	2	2	2	2	3
2. Sociedades no financieras	1.535	1.585	1.615	1.488	1.389	1.208	1.184	1.233	1.288	1.329	1.283	1.324
3. Hogares e inst. s/fines de lucro	2	2	2	2	2	2	2	2	2	2	2	2



CUADRO 4.5.2
Deuda externa bruta, por plazo, anual (1)(2)
(Millones de dólares)

	2004	2005	2006	2007	2008	2009	2010	2011	2012
I. Deuda externa (II + III)	43.211	45.629	48.303	53.419	63.720	71.931	84.452	98.741	117.776
1. Sector público	10.204	9.862	11.148	11.710	11.655	13.231	17.227	20.493	25.243
Gobierno General (3)	4.732	4.076	4.171	3.611	2.959	2.595	4.201	5.486	6.287
Banco Central	384	354	354	363	346	1.428	1.407	1.657	1.603
Bancos	291	263	507	452	509	674	1.049	1.400	2.780
Resto	4.797	5.169	6.116	7.284	7.841	8.534	10.570	11.950	14.573
2. Sector privado	33.007	35.767	37.155	41.709	52.065	58.700	67.225	78.248	92.533
Bancos	5.996	7.121	7.128	9.957	12.632	15.497	18.090	21.628	20.675
Resto	27.011	28.646	30.027	31.752	39.433	43.203	49.134	56.619	71.858
Soc. financieras n/bancarias	89	112	7	10	12	10	361	356	363
Soc. n/financieras (empresas)	26.883	28.370	29.908	31.695	39.379	43.130	48.711	56.204	71.434
Hogares e ISFL	39	164	112	47	42	63	62	59	61
II. Deuda externa de largo plazo	35.484	38.868	40.207	44.397	49.680	56.097	68.216	79.169	94.927
1. Sector público	9.454	9.206	10.273	10.340	9.491	11.364	16.028	18.750	23.520
Gobierno General (3)	4.732	4.076	4.171	3.611	2.958	2.595	4.201	5.486	6.287
Banco Central	368	338	337	347	331	1.421	1.403	1.643	1.575
Bancos	227	247	199	418	251	30	897	737	1.970
Resto	4.127	4.545	5.566	5.964	5.951	7.318	9.527	10.884	13.688
2. Sector privado	26.030	29.662	29.934	34.057	40.189	44.733	52.188	60.419	71.407
Bancos	3.739	5.975	5.563	9.016	9.834	8.228	11.475	14.795	12.572
Resto	22.291	23.687	24.371	25.041	30.355	36.505	40.713	45.624	58.835
Soc. financieras n/bancarias	89	112	7	10	12	10	329	302	334
Soc. n/financieras (empresas)	22.165	23.460	24.256	24.987	30.303	36.432	40.322	45.263	58.440
Hogares e ISFL	37	115	108	44	40	63	62	59	61
III. Deuda externa de corto plazo	7.727	6.761	8.096	9.022	14.040	15.834	16.236	19.572	22.849
1. Sector público	750	656	875	1.370	2.164	1.867	1.199	1.743	1.723
Gobierno General (3)	0	0	0	0	1	0	0	0	0
Banco Central	16	16	17	16	15	7	4	14	28
Bancos	64	16	308	34	258	644	152	663	810
Resto	670	624	550	1.320	1.890	1.216	1.043	1.066	885
2. Sector privado	6.977	6.105	7.221	7.652	11.876	13.967	15.036	17.828	21.126
Bancos	2.257	1.146	1.565	941	2.798	7.269	6.615	6.833	8.103
Resto	4.720	4.959	5.656	6.711	9.078	6.698	8.421	10.995	13.023
Soc. financieras n/bancarias	0	0	0	0	0	0	32	54	29
Soc. n/financieras (empresas)	4.718	4.910	5.652	6.708	9.076	6.698	8.389	10.941	12.994
Hogares e ISFL	2	49	4	3	2	0	0	0	0
Deuda externa bruta a valor de mercado (4)	44.228	46.263	48.603	53.626	63.533	72.616	84.986	99.654	119.502
1. Sector público	10.572	10.100	11.174	11.684	11.530	13.616	17.493	21.145	26.232
Gobierno General (3)	4.966	4.274	4.205	3.637	3.073	2.716	4.232	5.593	6.472
Banco Central	384	354	354	363	346	1.428	1.407	1.657	1.603
Bancos	291	263	507	452	509	674	1.025	1.409	2.853
Resto	4.931	5.208	6.108	7.232	7.602	8.798	10.829	12.486	15.304
2. Sector privado	33.657	36.163	37.429	41.942	52.003	59.000	67.493	78.509	93.270
Bancos	6.043	7.133	7.148	9.980	12.600	15.565	18.091	21.601	20.723
Resto	27.614	29.030	30.281	31.962	39.403	43.435	49.402	56.909	72.547
Saldos correspondientes a intereses devengados		1.008	1.043	825	1.168	1.196	1.577	2.085	1.981
1. Sector público		121	120	118	119	135	182	203	220
Gobierno General		64	58	62	55	54	82	96	83
Banco Central		0	0	0	0	0	0	0	0
Bancos		2	0	2	7	1	7	8	13
Resto		55	62	54	57	80	93	99	124
2. Sector privado		887	923	707	1.049	1.061	1.395	1.882	1.761
Bancos		48	63	84	205	82	58	75	58
Resto		839	860	623	844	979	1.337	1.807	1.703



CUADRO 4.5.2
Deuda externa bruta, por plazo, mensual (1)(2)
(Millones de dólares)

	2012										2013	
	Mar	Abr	May	Jun	Jul	Ago	Sep	Oct	Nov	Dic	Ene	Feb
I. Deuda externa (II + III)	99.759	101.122	101.917	101.684	103.839	106.046	108.548	114.761	114.708	117.776	120.011	120.316
1. Sector público	20.656	21.053	21.082	20.762	23.055	24.662	24.213	26.169	25.164	25.243	24.524	24.496
Gobierno General (3)	4.783	4.796	4.731	4.764	4.784	4.782	4.780	6.269	6.284	6.287	5.476	5.409
Banco Central	1.782	1.796	1.771	1.657	1.650	1.586	1.586	1.593	1.596	1.603	1.583	1.587
Bancos	1.854	1.777	1.833	1.982	2.028	1.922	1.858	1.897	2.502	2.780	2.783	2.830
Resto	12.237	12.684	12.747	12.359	14.593	16.372	15.989	16.410	14.782	14.573	14.682	14.670
2. Sector privado	79.102	80.069	80.834	80.922	80.784	81.384	84.335	88.592	89.544	92.533	95.487	95.821
Bancos	21.667	21.630	21.513	21.475	20.825	20.153	20.756	20.684	20.524	20.675	22.014	22.155
Resto	57.435	58.439	59.321	59.447	59.959	61.231	63.579	67.908	69.020	71.858	73.473	73.666
Soc. financieras n/bancarias	378	383	374	374	383	380	411	376	367	363	363	385
Soc. n/financieras (empresas)	57.002	57.996	58.888	59.014	59.517	60.791	63.107	67.471	68.592	71.434	73.395	73.219
Hogares e ISFL	55	60	59	59	59	60	61	61	61	61	62	62
II. Deuda externa de largo plazo	80.330	80.929	80.739	80.777	83.192	83.848	87.029	91.622	93.463	94.927	96.146	97.491
1. Sector público	19.044	19.433	19.553	19.429	21.691	21.509	21.016	22.740	23.691	23.520	22.547	22.468
Gobierno General (3)	4.783	4.796	4.731	4.764	4.784	4.782	4.780	6.269	6.284	6.287	5.476	5.409
Banco Central	1.773	1.775	1.766	1.644	1.636	1.564	1.581	1.580	1.574	1.575	1.578	1.578
Bancos	1.444	1.433	1.657	1.610	1.684	1.568	1.523	1.531	2.031	1.970	1.905	1.899
Resto	11.044	11.429	11.399	11.411	13.587	13.595	13.132	13.360	13.802	13.688	13.588	13.582
2. Sector privado	61.286	61.496	61.186	61.348	61.501	62.339	66.013	68.882	69.772	71.407	73.599	75.023
Bancos	14.357	13.795	13.437	13.435	12.733	12.618	13.941	13.297	12.756	12.572	13.648	14.138
Resto	46.929	47.701	47.749	47.913	48.768	49.721	52.072	55.585	57.016	58.835	59.951	60.885
Soc. financieras n/bancarias	330	327	327	323	320	318	331	329	327	334	14	336
Soc. n/financieras (empresas)	46.544	47.314	47.363	47.531	48.389	49.343	51.680	55.195	56.628	58.440	59.875	60.487
Hogares e ISFL	55	60	59	59	59	60	61	61	61	61	62	62
III. Deuda externa de corto plazo	19.428	20.193	21.177	20.907	20.647	22.198	21.519	23.139	21.245	22.849	23.865	22.826
1. Sector público	1.612	1.620	1.529	1.333	1.364	3.153	3.197	3.429	1.473	1.723	1.977	2.028
Gobierno General (3)	0	0	0	0	0	0	0	0	0	0	0	0
Banco Central	9	21	5	13	14	22	5	13	22	28	5	9
Bancos	410	344	176	372	344	354	335	366	471	810	878	931
Resto	1.193	1.255	1.348	948	1.006	2.777	2.857	3.050	980	885	1.094	1.088
2. Sector privado	17.816	18.573	19.648	19.574	19.283	19.045	18.322	19.710	19.772	21.126	21.888	20.798
Bancos	7.310	7.835	8.076	8.040	8.092	7.535	6.815	7.387	7.768	8.103	8.366	8.017
Resto	10.506	10.738	11.572	11.534	11.191	11.510	11.507	12.323	12.004	13.023	13.522	12.781
Soc. financieras n/bancarias	48	56	47	51	63	62	80	47	40	29	29	49
Soc. n/financieras (empresas)	10.458	10.682	11.525	11.483	11.128	11.448	11.427	12.276	11.964	12.994	13.520	12.732
Hogares e ISFL	0	0	0	0	0	0	0	0	0	0	0	0
Deuda externa bruta a valor de mercado (4)	101.005	102.118	102.835	102.911	105.456	107.771	110.313	116.628	116.533	119.502	121.458	121.650
1. Sector público	21.339	21.764	21.820	21.603	24.113	25.721	25.250	27.247	26.218	26.232	25.271	25.193
Gobierno General (3)	4.931	4.970	4.912	4.949	5.048	5.048	5.049	6.513	6.521	6.472	5.636	5.570
Banco Central	1.782	1.796	1.771	1.657	1.650	1.586	1.586	1.593	1.596	1.603	1.583	1.587
Bancos	1.857	1.794	1.854	2.017	2.077	2.000	1.929	1.978	2.574	2.853	2.822	2.868
Resto	12.769	13.204	13.283	12.980	15.338	17.088	16.686	17.163	15.527	15.304	15.230	15.168
2. Sector privado	79.666	80.354	81.015	81.308	81.343	82.050	85.063	89.381	90.314	93.270	96.187	96.457
Bancos	21.654	21.597	21.449	21.436	20.803	20.144	20.796	20.726	20.560	20.723	22.053	22.162
Resto	58.012	58.757	59.566	59.873	60.540	61.906	64.267	68.655	69.754	72.547	74.134	74.295
Saldos correspondientes a intereses devengados	2.094	2.162	2.232	2.146	2.062	1.883	1.860	1.959	2.087	1.981	2.010	2.078
1. Sector público	184	170	166	194	193	185	191	194	195	220	196	182
Gobierno General	30	45	60	76	67	38	29	43	63	83	77	45
Banco Central	0	0	0	0	0	0	0	0	0	0	0	0
Bancos	18	10	12	16	20	13	17	10	10	13	23	18
Resto	136	115	94	102	106	134	145	141	122	124	96	119
2. Sector privado	1.910	1.992	2.066	1.952	1.869	1.698	1.669	1.765	1.892	1.761	1.814	1.896
Bancos	60	68	65	71	69	76	56	68	67	58	80	89
Resto	1.850	1.924	2.001	1.881	1.800	1.622	1.613	1.697	1.825	1.703	1.734	1.807



CUADRO 4.5.3
Deuda externa bruta de corto plazo residual, por sector institucional, anual (1)(2)
(Millones de dólares)

	2004	2005	2006	2007	2008	2009	2010	2011	2012
Gobierno General	479	118	693	886	603	173	207	836	1.000
Deuda a corto plazo según el vencimiento original	0	0	0	0	1	0	0	0	0
Deudas a largo plazo que vencen dentro de un año o menos	479	118	693	886	602	173	207	836	1.000
Banco Central	16	16	17	16	15	7	4	14	28
Deuda a corto plazo según el vencimiento original	16	16	17	16	15	7	4	14	28
Deudas a largo plazo que vencen dentro de un año o menos	0	0	0	0	0	0	0	0	0
Bancos	4.816	5.502	5.300	7.002	10.107	12.122	13.663	18.082	15.840
Deuda a corto plazo según el vencimiento original	2.321	1.162	1.873	975	3.056	7.913	6.767	7.496	8.913
Deudas a largo plazo que vencen dentro de un año o menos	2.495	4.340	3.427	6.027	7.052	4.209	6.896	10.585	6.927
Otros sectores	7.439	8.726	9.175	11.111	15.614	11.745	13.959	17.256	17.754
Deuda a corto plazo según el vencimiento original	4.853	5.093	5.543	7.268	9.792	6.642	7.835	9.713	9.835
Deudas a largo plazo que vencen dentro de un año o menos	2.586	3.633	3.632	3.843	5.822	5.103	6.124	7.543	7.919
Empresas de invers. extranj. directa	1.207	1.486	1.070	1.156	1.660	2.047	2.309	4.682	5.595
Deuda a corto plazo según el vencimiento original	537	490	663	763	1.176	1.272	1.629	2.348	4.072
Deudas a largo plazo que vencen dentro de un año o menos	670	996	407	393	483	774	680	2.334	1.523
Total	13.957	15.847	16.256	20.171	27.999	26.094	30.143	40.870	40.217
Deuda a corto plazo según el vencimiento original	7.727	6.761	8.096	9.022	14.040	15.834	16.236	19.572	22.849
Deudas a largo plazo que vencen dentro de un año o menos	6.230	9.087	8.160	11.149	13.959	10.259	13.907	21.298	17.368

CUADRO 4.5.4
Deuda externa bruta de corto plazo residual, por tipo de instrumento, anual (1)(2)
(Millones de dólares)

	2004	2005	2006	2007	2008	2009	2010	2011	2012
Total	13.957	15.847	16.256	20.171	27.999	26.094	30.143	40.870	40.217
Deuda a corto plazo según el vencimiento original	7.727	6.761	8.096	9.022	14.040	15.834	16.236	19.572	22.849
Instrum. del mcd. monetario	0	0	39	135	820	749	968	924	1.034
Préstamos	3.517	2.096	2.930	2.584	5.786	9.096	7.212	9.052	12.118
Monedas y depósitos	85	58	85	77	212	456	781	688	1.216
Créditos comerciales	4.109	4.591	5.028	6.213	7.210	5.529	7.273	8.893	8.452
Otras deudas	16	16	14	13	12	4	1	14	28
Deuda a largo que vencen dentro de un año	6.230	9.087	8.160	11.149	13.959	10.259	13.907	21.298	17.368
Bonos y pagarés	794	450	1.346	780	1.778	558	1.060	3.477	2.546
Préstamos	5.282	8.469	6.636	10.368	12.095	9.702	12.811	17.785	14.786
Monedas y depósitos	0	0	0	0	0	0	0	0	0
Créditos comerciales	154	168	178	1	86	0	36	36	36
Otras deudas	0	0	0	0	0	0	0	0	0

**CUADRO 4.5.3****Deuda externa bruta de corto plazo residual, por sector institucional, mensual (1)(2)**

(Millones de dólares)

	2012 Mar	Abr	May	Jun	Jul	Ago	Sep	Oct	Nov	Dic	2013 Ene	Feb
Gobierno General	958	977	992	1.002	989	965	957	971	980	1.000	167	137
Deuda a corto plazo según el vencimiento original	0	0	0	0	0	0	0	0	0	0	0	0
Deudas a largo plazo que vencen dentro de un año o menos	958	977	992	1.002	989	965	957	971	980	1.000	167	137
Banco Central	9	21	5	13	14	22	5	13	22	28	5	9
Deuda a corto plazo según el vencimiento original	9	21	5	13	14	22	5	13	22	28	5	9
Deudas a largo plazo que vencen dentro de un año o menos	0	0	0	0	0	0	0	0	0	0	0	0
Bancos	17.838	18.056	17.724	18.187	17.754	16.582	16.029	15.773	15.174	15.840	16.100	16.505
Deuda a corto plazo según el vencimiento original	7.720	8.179	8.252	8.412	8.436	7.889	7.150	7.753	8.239	8.913	9.244	8.948
Deudas a largo plazo que vencen dentro de un año o menos	10.118	9.877	9.472	9.775	9.317	8.693	8.878	8.021	6.935	6.927	6.855	7.557
Otros sectores	17.377	17.857	18.736	18.253	17.900	19.959	19.960	21.489	17.824	17.754	18.614	18.636
Deuda a corto plazo según el vencimiento original	9.358	9.613	10.435	9.842	9.713	11.627	11.705	12.408	10.045	9.835	10.461	9.839
Deudas a largo plazo que vencen dentro de un año o menos	8.019	8.244	8.301	8.412	8.187	8.332	8.255	9.081	7.780	7.919	8.153	8.797
Empresas de invers. extranj. directa	4.668	4.737	4.754	4.498	3.649	3.891	3.924	4.245	4.619	5.595	5.453	5.407
Deuda a corto plazo según el vencimiento original	2.341	2.380	2.485	2.640	2.484	2.660	2.659	2.965	2.939	4.072	4.155	4.029
Deudas a largo plazo que vencen dentro de un año o menos	2.326	2.358	2.269	1.858	1.166	1.232	1.265	1.279	1.680	1.523	1.298	1.379
Total	40.850	41.648	42.210	41.953	40.306	41.419	40.875	42.492	38.619	40.217	40.338	40.695
Deuda a corto plazo según el vencimiento original	19.429	20.193	21.177	20.907	20.647	22.197	21.519	23.139	21.244	22.849	23.865	22.825
Deudas a largo plazo que vencen dentro de un año o menos	21.422	21.456	21.033	21.046	19.660	19.221	19.356	19.353	17.375	17.368	16.473	17.869

CUADRO 4.5.4**Deuda externa bruta de corto plazo residual, por tipo de instrumento, mensual (1)(2)**

(Millones de dólares)

	2012 Mar	Abr	May	Jun	Jul	Ago	Sep	Oct	Nov	Dic	2013 Ene	Feb
Total	40.850	41.648	42.210	41.953	40.306	41.419	40.875	42.492	38.619	40.217	40.338	40.695
Deuda a corto plazo según el vencimiento original	19.429	20.193	21.177	20.907	20.647	22.197	21.519	23.139	21.244	22.849	23.865	22.825
Instrum. del mcd. monetario	753	963	1.226	1.334	1.412	1.403	1.320	1.334	1.327	1.034	1.200	1.527
Préstamos	9.484	9.694	10.247	10.401	9.970	11.280	10.954	11.527	10.072	12.118	12.604	11.979
Monedas y depósitos	814	1.190	896	865	833	811	745	1.013	1.020	1.216	1.204	1.019
Créditos comerciales	8.368	8.325	8.803	8.293	8.417	8.681	8.495	9.252	8.804	8.452	8.852	8.291
Otras deudas	9	21	5	13	14	22	5	13	22	28	5	9
Deuda a largo que vencen dentro de un año	21.422	21.456	21.033	21.046	19.660	19.221	19.356	19.353	17.375	17.368	16.473	17.869
Bonos y pagarés	3.712	3.246	3.251	3.313	2.992	3.362	3.390	3.888	2.494	2.546	1.994	2.110
Préstamos	17.673	18.174	17.747	17.697	16.632	15.823	15.930	15.429	14.844	14.786	14.443	15.724
Monedas y depósitos	0	0	0	0	0	0	0	0	0	0	0	0
Créditos comerciales	36	36	36	36	36	36	36	36	36	36	36	36
Otras deudas	0	0	0	0	0	0	0	0	0	0	0	0



CUADRO 4.5.5
Deuda externa bruta, por sector acreedor, anual (1)(2)(3)
 (Millones de dólares)

	2004	2005	2006	2007	2008	2009	2010	2011	2012
Organismos multilaterales	1.415	1.263	1.287	1.344	1.571	1.819	1.979	2.025	1.950
Organismos gubernamentales	1.714	1.713	1.380	1.321	1.235	1.701	2.268	2.233	2.767
Banco Central	16	16	14	13	12	4	1	14	28
Bancos	18.152	19.811	22.119	25.793	31.210	35.066	34.844	38.386	39.268
Otros sectores	11.173	12.133	11.848	14.191	18.261	19.270	23.679	28.351	40.406
Títulos de deuda (4)	10.552	10.519	11.472	10.565	11.242	12.794	20.423	26.478	32.100
Asignación DEG	189	174	183	192	189	1.277	1.258	1.254	1.256
Total	43.211	45.629	48.303	53.419	63.720	71.931	84.452	98.741	117.776
Deuda externa bruta a valor de mercado (5)	44.228	46.263	48.603	53.626	63.533	72.616	84.986	99.654	119.502
Organismos multilaterales	1.415	1.263	1.287	1.344	1.571	1.819	1.979	2.025	1.950
Organismos gubernamentales	1.714	1.713	1.380	1.321	1.235	1.701	2.268	2.234	2.767
Banco Central	16	16	14	13	12	4	1	14	28
Bancos	18.151	19.811	22.119	25.793	31.210	35.066	34.844	38.386	39.268
Otros sectores	11.173	12.133	11.849	14.191	18.261	19.270	23.679	28.352	40.406
Títulos de deuda (4)	11.570	11.153	11.771	10.772	11.055	13.479	20.957	27.389	33.827
Asignación DEG	189	174	183	192	189	1.277	1.258	1.254	1.256
Saldos correspondientes a intereses devengados		1.008	1.043	825	1.168	1.196	1.577	2.085	1.981
Organismos multilaterales		9	14	13	15	17	22	11	11
Organismos gubernamentales		18	19	16	8	10	27	47	20
Banco Central		0	0	0	0	0	0	0	0
Bancos		399	422	389	630	585	632	845	671
Otros sectores		408	424	234	309	341	575	798	856
Títulos de deuda (4)		174	164	173	207	243	322	384	422
Asignación DEG		0	0	0	0	0	0	0	0

CUADRO 4.5.5
Deuda externa bruta, por sector acreedor, mensual (1)(2)(3)
 (Millones de dólares)

	2012											2013	
	Mar	Abr	May	Jun	Jul	Ago	Sep	Oct	Nov	Dic	Ene	Feb	
Organismos multilaterales	1.974	1.969	1.970	1.945	1.938	1.941	1.925	1.971	1.967	1.950	1.957	1.950	
Organismos gubernamentales	2.304	2.306	2.449	2.429	2.533	2.463	2.433	2.717	2.762	2.767	3.201	3.641	
Banco Central	9	21	5	13	14	22	5	13	22	28	5	9	
Bancos	38.740	39.536	39.497	39.122	38.501	37.518	36.653	39.028	39.834	39.268	40.194	39.473	
Otros sectores	28.124	28.929	29.562	29.588	30.291	33.313	35.360	37.705	37.826	40.406	41.379	40.614	
Títulos de deuda (4)	27.343	27.094	27.201	27.347	29.330	29.546	30.912	32.068	31.043	32.100	32.016	33.370	
Asignación DEG	1.265	1.267	1.233	1.240	1.232	1.243	1.260	1.259	1.254	1.256	1.259	1.259	
Total	99.759	101.122	101.917	101.684	103.839	106.046	108.548	114.761	114.708	117.776	120.011	120.316	
Deuda externa bruta a valor de mercado (5)	101.005	102.118	102.835	102.911	105.456	107.771	110.313	116.628	116.533	119.502	121.458	121.650	
Organismos multilaterales	1.974	1.969	1.970	1.945	1.938	1.941	1.925	1.971	1.967	1.950	1.957	1.950	
Organismos gubernamentales	2.304	2.306	2.449	2.429	2.533	2.463	2.433	2.717	2.762	2.767	3.201	3.641	
Banco Central	9	21	5	13	14	22	5	13	22	28	5	9	
Bancos	38.740	39.536	39.497	39.122	38.502	37.518	36.653	39.028	39.834	39.268	40.194	39.473	
Otros sectores	28.124	28.929	29.562	29.588	30.291	33.313	35.360	37.705	37.826	40.406	41.379	40.614	
Títulos de deuda (4)	28.589	28.089	28.119	28.575	30.946	31.271	32.677	33.934	32.868	33.827	33.462	34.704	
Asignación DEG	1.265	1.267	1.233	1.240	1.232	1.243	1.260	1.259	1.254	1.256	1.259	1.259	
Saldos correspondientes a intereses devengados	2.094	2.162	2.232	2.146	2.062	1.883	1.860	1.959	2.087	1.981	2.010	2.078	
Organismos multilaterales	9	12	17	11	14	18	13	12	17	11	14	16	
Organismos gubernamentales	53	57	60	63	60	11	9	16	20	20	22	21	
Banco Central	0	0	0	0	0	0	0	0	0	0	0	0	
Bancos	955	984	1.017	848	835	690	604	629	671	671	694	739	
Otros sectores	794	793	808	835	854	877	923	952	1.009	856	927	991	
Títulos de deuda (4)	283	318	331	390	299	287	310	349	370	422	354	312	
Asignación DEG	0	0	0	0	0	0	0	0	0	0	0	0	



CUADRO 4.5.6
Servicio de la deuda externa bruta de largo plazo, por sector institucional (1)
(Millones de dólares)

	Hasta un año				Más de un año y hasta dos años			Más de dos años y hasta tres años	Más de tres años	
	1 a 3 meses	4 a 6 meses	7 a 9 meses	10 a 12 meses	Total 12 meses	13 a 18 meses	19 a 24 meses			Total 12 meses
Diciembre 2012										
Gobierno General										
Amortización	858	19	25	19	922	48	47	95	92	5.095
Interés	93	25	53	24	195	113	93	206	185	1.576
Banco Central										
Amortización	--	--	--	--	--	--	--	--	--	1.575
Interés	--	--	--	--	--	--	--	--	--	--
Bancos										
Amortización	1.187	2.452	1.926	1.303	6.869	979	1.064	2.043	1.194	4.379
Interés	92	59	93	55	299	110	114	224	189	678
Otros sectores										
Amortización	1.349	1.757	1.660	1.855	6.621	3.552	3.067	6.619	4.877	35.728
Interés	458	504	492	444	1.899	946	849	1.795	1.552	10.882
Empresas de inversión extranjera directa										
Amortización	91	583	214	402	1.290	449	1.225	1.674	1.330	12.600
Interés	23	19	99	67	208	126	192	318	288	6.557
Total										
Amortización	3.486	4.812	3.826	3.579	15.702	5.028	5.403	10.431	7.493	59.377
Interés	666	606	737	590	2.600	1.295	1.249	2.543	2.213	19.693



CUADRO 4.5.7
Deuda externa bruta, por tasa de interés y sector institucional, anual (1)
(Millones de dólares)

	2004	2005	2006	2007	2008	2009	2010	2011	2012
Tasa variable	21.258	23.365	22.417	25.144	30.915	35.090	39.272	43.682	50.761
Largo plazo	20.432	22.058	20.528	23.606	28.034	28.178	33.579	37.120	44.360
Corto plazo	826	1.307	1.889	1.538	2.881	6.912	5.692	6.563	6.401
Gobierno General	627	632	726	676	81	101	81	155	161
Largo plazo	627	632	726	676	81	101	81	155	161
Corto plazo	0	0	0	0	0	0	0	0	0
Banco Central	205	189	197	205	192	1.280	1.261	1.254	1.256
Largo plazo	189	173	183	192	189	1.277	1.258	1.254	1.256
Corto plazo	16	16	14	13	3	3	3	0	0
Bancos	4.017	6.080	5.567	8.073	9.522	11.042	13.118	16.265	13.753
Largo plazo	3.644	5.296	4.357	7.744	8.062	5.428	8.418	10.941	8.651
Corto plazo	373	784	1.210	329	1.460	5.614	4.700	5.324	5.103
Otros sectores	13.636	13.668	14.290	15.081	18.856	19.846	19.350	19.819	24.181
Largo plazo	13.224	13.198	13.687	13.950	17.550	18.679	18.731	19.091	23.456
Corto plazo	412	470	603	1.131	1.306	1.167	619	728	725
Empresas de inversión extranjera directa	2.773	2.796	1.637	1.109	2.264	2.821	5.462	6.190	11.410
Largo plazo	2.748	2.759	1.575	1.044	2.152	2.693	5.091	5.680	10.836
Corto plazo	25	37	62	65	112	128	371	511	574
Tasa fija	21.953	22.264	25.886	28.275	32.805	36.841	45.180	55.059	67.014
Largo plazo	15.052	16.810	19.679	20.791	21.648	27.917	34.637	42.048	50.568
Corto plazo	6.901	5.454	6.207	7.484	11.157	8.924	10.543	13.011	16.447
Gobierno General	4.093	3.438	3.445	2.935	2.877	2.495	4.120	5.331	6.126
Largo plazo	4.093	3.438	3.445	2.935	2.877	2.494	4.120	5.331	6.126
Corto plazo	0	0	0	0	0	1	0	0	0
Banco Central	179	165	157	158	154	148	146	403	347
Largo plazo	179	165	154	155	142	144	145	389	319
Corto plazo	0	0	3	3	12	4	1	14	28
Bancos	2.270	1.304	2.067	2.336	3.618	5.129	6.022	6.763	9.701
Largo plazo	322	926	1.404	1.690	2.023	2.830	3.955	4.591	5.891
Corto plazo	1.948	378	663	646	1.595	2.299	2.067	2.172	3.810
Otros sectores	13.925	15.739	19.184	21.066	24.257	26.341	31.808	37.452	40.823
Largo plazo	9.485	11.116	14.244	14.929	15.770	20.865	24.591	28.467	31.713
Corto plazo	4.440	4.623	4.940	6.137	8.486	5.476	7.217	8.985	9.111
Empresas de inversión extranjera directa	1.485	1.618	1.032	1.780	1.898	2.729	3.085	5.109	10.017
Largo plazo	973	1.165	431	1.082	834	1.585	1.827	3.270	6.519
Corto plazo	512	453	601	698	1.064	1.144	1.258	1.839	3.498
Total	43.211	45.629	48.303	53.419	63.720	71.931	84.452	98.741	117.776

**CUADRO 4.5.7****Deuda Externa Bruta, por tasa de interés y sector institucional, trimestral (continuación) (1)**

(Millones de dólares)

	2011				2012			
	I	II	III	IV	I	II	III	IV
Tasa variable	39.854	41.982	42.178	43.682	44.582	44.311	46.046	50.761
Largo plazo	34.254	35.597	36.390	37.120	38.153	37.902	39.143	44.360
Corto plazo	5.600	6.384	5.787	6.563	6.429	6.410	6.903	6.401
Gobierno General	137	138	139	155	128	139	134	161
Largo plazo	137	138	139	155	128	139	134	161
Corto plazo	0	0	0	0	0	0	0	0
Banco Central	1.295	1.307	1.276	1.254	1.265	1.240	1.260	1.256
Largo plazo	1.295	1.307	1.276	1.254	1.265	1.240	1.260	1.256
Corto plazo	0	0	0	0	0	0	0	0
Bancos	14.553	16.380	16.421	16.265	16.488	15.625	13.560	13.753
Largo plazo	9.741	10.904	11.413	10.941	11.023	10.437	9.539	8.651
Corto plazo	4.811	5.476	5.008	5.324	5.465	5.188	4.020	5.103
Otros sectores	18.419	18.587	18.325	19.819	20.110	20.434	22.752	24.181
Largo plazo	17.911	17.956	17.796	19.091	19.615	19.634	20.138	23.456
Corto plazo	509	631	529	728	495	801	2.614	725
Empresas de inversión extranjera directa	5.450	5.570	6.017	6.190	6.591	6.873	8.340	11.410
Largo plazo	5.170	5.292	5.766	5.680	6.121	6.452	8.072	10.836
Corto plazo	280	278	250	511	469	421	269	574
Tasa fija	49.400	51.370	52.534	55.059	55.178	57.373	62.503	67.014
Largo plazo	37.292	38.971	39.294	42.048	42.178	42.875	47.887	50.568
Corto plazo	12.109	12.399	13.240	13.011	13.000	14.498	14.616	16.447
Gobierno General	3.978	4.094	5.273	5.331	4.655	4.625	4.646	6.126
Largo plazo	3.978	4.094	5.273	5.331	4.655	4.625	4.646	6.126
Corto plazo	0	0	0	0	0	0	0	0
Banco Central	257	1.066	390	403	517	417	326	347
Largo plazo	250	1.061	388	389	508	404	321	319
Corto plazo	7	5	2	14	9	13	5	28
Bancos	6.762	6.273	6.302	6.763	7.033	7.832	9.055	9.701
Largo plazo	4.088	4.153	4.315	4.591	4.778	4.608	5.925	5.891
Corto plazo	2.674	2.120	1.987	2.172	2.256	3.224	3.130	3.810
Otros sectores	34.938	35.825	36.366	37.452	37.510	37.963	40.110	40.823
Largo plazo	26.755	27.131	26.812	28.467	28.647	28.922	31.020	31.713
Corto plazo	8.183	8.694	9.554	8.985	8.863	9.041	9.090	9.111
Empresas de inversión extranjera directa	3.466	4.111	4.203	5.109	5.462	6.535	8.366	10.017
Largo plazo	2.221	2.532	2.506	3.270	3.591	4.316	5.976	6.519
Corto plazo	1.245	1.579	1.697	1.839	1.872	2.219	2.390	3.498
Total	89.255	93.352	94.712	98.741	99.759	101.684	108.548	117.776



CUADRO 4.5.8
Duración de la deuda externa bruta de largo plazo, por sector deudor (1)

	Sector público		Sector privado		Total	
	Saldo Adeudado (Millones de dólares)	Duración (años)	Saldo adeudado (Millones de dólares)	Duración (años)	Saldo adeudado (Millones de dólares)	Duración (años)
2009	11.364	6,1	44.733	5,2	56.097	5,4
2010	16.028	6,1	52.188	4,7	68.216	5,0
2011	18.750	6,1	60.419	4,8	79.169	5,1
2012	23.520	7,2	71.407	5,4	94.927	5,9
2011 I	16.121	5,8	55.425	4,8	71.547	5,0
II	16.910	5,9	57.659	4,7	74.568	5,0
III	17.108	5,7	58.576	4,7	75.684	4,9
IV	18.750	6,1	60.419	4,8	79.169	5,1
2012 I	19.044	6,2	61.286	4,7	80.330	5,1
II	19.429	6,1	61.348	4,8	80.777	5,1
III	21.016	6,7	66.013	5,0	87.029	5,4
IV	23.520	7,2	71.407	5,4	94.927	5,9

**CUADRO 4.5.9**
Créditos externos contratados (1)

	Tasa fija			Tasa variable Libor			Tasa variable Prime			Sin tasa de interés		Total monto contratado (millones de dólares)
	Monto contratado (millones de dólares)	Tasa de interés promedio ponderado (% anual)	Plazo promedio ponderado (meses)	Monto contratado (millones de dólares)	Spread promedio ponderado (% anual)	Plazo promedio ponderado (meses)	Monto contratado (millones de dólares)	Spread promedio ponderado (% anual)	Plazo promedio ponderado (meses)	Monto contratado (millones de dólares)	Plazo promedio ponderado (meses)	
2009	3.190	6,6	106,4	7.469	2,5	100,5	4	3,1	88,5	389	119,4	11.052
2010	1.588	3,6	84,5	4.257	2,5	61,2	0	0,0	0,0	241	84,7	6.086
2011	2.256	4,6	119,9	4.724	1,2	93,0	4	3,3	24,0	209	70,4	7.192
2012	4.485	5,7	81,9	11.080	2,5	82,5	0	0,0	0,0	1.225	71,1	16.790
2011 Mar	231	3,3	50,6	255	1,8	51,2	0	0,0	0,0	19	74,7	505
Abr	132	5,3	29,8	24	1,6	55,8	0	0,0	0,0	14	60,0	170
May	61	2,8	45,6	18	0,4	37,4	0	0,0	0,0	2	48,0	81
Jun	92	1,4	28,5	240	1,9	64,1	0	0,0	0,0	16	96,3	348
Jul	129	3,0	80,0	1.501	1,1	158,2	0	0,0	0,0	34	94,4	1.664
Ago	128	3,7	49,3	18	2,9	71,7	4	3,3	24,0	6	50,5	156
Sep	63	3,4	51,8	160	1,5	102,6	0	0,0	0,0	5	56,1	228
Oct	85	3,5	65,5	404	1,7	63,2	0	0,0	0,0	8	66,9	497
Nov	595	6,7	261,1	20	3,0	44,9	0	0,0	0,0	13	34,3	628
Dic	267	2,9	59,5	1.444	1,0	61,6	0	0,0	0,0	51	62,2	1.762
2012 Ene	109	7,4	57,2	27	3,4	95,0	0	0,0	0,0	7	44,8	143
Feb	170	8,9	53,1	45	2,7	63,8	0	0,0	0,0	4	54,7	219
Mar	34	1,9	48,2	1.116	1,0	111,6	0	0,0	0,0	18	43,7	1.168
Abr	31	1,5	30,0	576	1,0	70,0	0	0,0	0,0	723	84,0	1.330
May	83	7,6	74,9	297	3,3	180,4	0	0,0	0,0	214	60,8	594
Jun	149	6,4	44,3	190	1,6	38,6	0	0,0	0,0	18	53,6	357
Jul	413	3,3	50,6	318	0,8	49,9	0	0,0	0,0	45	26,4	776
Ago	331	5,0	60,8	822	5,0	107,9	0	0,0	0,0	16	18,6	1.169
Sep	1.190	4,2	72,7	1.099	1,7	96,0	0	0,0	0,0	37	51,9	2.326
Oct	1.086	8,1	141,8	3.616	1,9	54,1	0	0,0	0,0	12	60,0	4.714
Nov	476	4,5	61,9	819	1,3	44,3	0	0,0	0,0	27	56,4	1.322
Dic	413	6,4	60,6	2.155	5,0	111,7	0	0,0	0,0	104	57,0	2.672
2013 Ene	496	7,3	100,3	637	0,4	105,6	0	0,0	0,0	26	60,0	1.159
Feb	73	4,9	50,3	342	2,3	77,9	0	0,0	0,0	22	82,5	437

Comercio Exterior

**CUADRO 4.6.1
Exportaciones (1)**

(Millones de dólares)

	Mineras		Agropecuarias silvícolas y pesqueras		Industria								Total exportaciones (FOB)	
	Cobre	Total	Sector fruti-cola	Total	Alimentos			Bebidas y tabaco		Forestal y muebles de madera	Celulosa, papel y otros			Total
					Harina de pescado	Salmón	Total	Vino embotellado	Total		Celulosa blanquada	Total		
2009	29.695	31.877	3.015	3.668	615	1.476	6.057	1.166	1.714	1.555	1.840	2.687	19.918	55.463
2010	41.361	44.552	3.691	4.371	535	1.150	5.931	1.306	1.918	1.883	2.205	3.105	22.186	71.109
2011	44.666	49.080	4.198	4.993	476	1.852	7.644	1.445	2.120	2.225	2.539	3.626	27.382	81.455
2012	42.184	46.537	4.294	5.129	442	1.980	7.594	1.455	2.243	2.129	2.303	3.299	26.611	78.810
2011 Abr	3.902	4.267	625	794	52	104	554	119	174	164	277	376	2.205	7.266
May	3.930	4.350	497	613	43	106	652	121	172	223	228	311	2.441	7.404
Jun	3.924	4.265	280	350	20	103	560	112	170	138	171	247	2.082	6.697
Jul	3.431	3.774	204	255	57	130	710	116	173	190	215	308	2.362	6.391
Ago	3.119	3.548	218	278	30	114	617	126	187	216	308	404	2.530	6.356
Sep	3.363	3.923	155	206	49	148	670	135	194	173	229	331	2.412	6.541
Oct	3.839	4.185	107	146	29	142	628	143	204	206	147	236	2.355	6.686
Nov	3.767	4.100	102	141	47	210	731	149	209	168	188	281	2.509	6.750
Dic	4.145	4.485	352	385	43	252	682	113	187	205	166	254	2.279	7.149
2012 Ene	3.207	3.588	612	650	36	261	707	109	176	155	167	253	2.198	6.437
Feb	3.479	3.734	510	559	17	225	596	78	147	170	201	277	2.040	6.332
Mar	3.448	3.944	671	842	23	188	656	110	184	188	224	310	2.319	7.105
Abr	3.261	3.629	616	820	26	136	608	117	176	160	158	241	2.135	6.583
May	3.226	3.609	419	496	43	150	654	136	197	199	218	300	2.329	6.434
Jun	3.699	4.054	308	367	63	127	674	124	176	180	196	272	2.329	6.750
Jul	3.148	3.495	241	295	44	137	624	128	186	181	179	264	2.123	5.912
Ago	2.860	3.205	208	264	38	129	648	133	188	210	232	312	2.284	5.753
Sep	3.280	3.568	129	161	31	123	517	113	172	147	160	237	1.942	5.671
Oct	4.523	4.902	117	151	26	157	641	139	216	174	165	257	2.392	7.445
Nov	3.783	4.127	106	139	36	171	636	151	225	189	224	320	2.309	6.674
Dic	4.270	4.682	355	386	59	177	633	117	198	177	182	257	2.212	7.714
2013 Ene	3.474	3.828	698	748	60	219	712	117	181	203	229	326	2.353	6.928
Feb	3.192	3.461	529	576	33	208	585	83	169	152	134	208	1.903	5.940
Mar	3.381	3.714	655	773	38	236	679	110	198	197	240	318	2.395	6.882

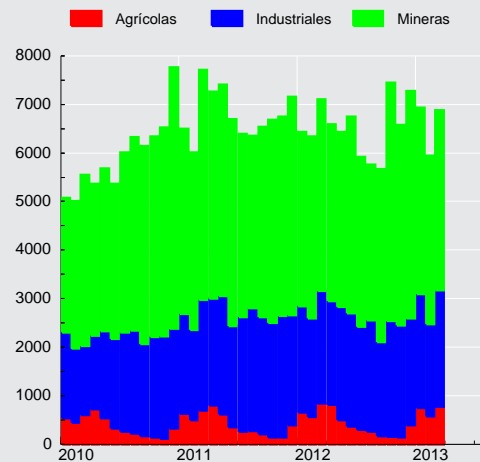
**Exportaciones
(millones de dólares)**



CUADRO 4.6.2 Importaciones (1)

(Millones de dólares)

	Bienes de consumo				Bienes intermedios				Bienes de capital	Total importaciones (CIF)	Total importaciones (FOB)
	Durables (2)	Semi-durables (3)	Otros bienes de consumo	Total	Productos energéticos		Resto intermedio	Total			
					Petróleo	Total					
2009	3.553	2.830	3.673	10.056	3.975	8.906	15.815	24.721	8.028	42.806	40.103
2010	6.523	4.007	4.996	15.527	4.341	11.231	21.445	32.675	11.086	59.288	55.474
2011	7.590	5.050	6.073	18.712	6.496	16.066	26.607	42.673	13.845	75.230	70.911
2012	8.087	5.465	6.307	19.859	6.108	16.162	27.280	43.442	16.167	79.468	74.718
2011 Abr	690	294	487	1.472	486	1.364	2.073	3.437	1.024	5.933	5.603
May	652	317	589	1.558	691	1.571	2.167	3.738	1.054	6.350	6.002
Jun	593	402	491	1.486	571	1.456	2.211	3.667	1.058	6.212	5.870
Jul	688	471	506	1.666	569	1.486	2.267	3.753	1.072	6.491	6.141
Ago	676	553	532	1.760	662	1.444	2.509	3.953	1.162	6.875	6.495
Sep	681	516	602	1.799	540	1.311	2.426	3.737	1.240	6.777	6.380
Oct	689	428	524	1.642	325	1.096	2.212	3.307	1.201	6.150	5.791
Nov	726	439	499	1.664	475	1.368	2.338	3.706	1.489	6.859	6.452
Dic	562	434	532	1.528	530	1.236	2.287	3.523	1.406	6.457	6.081
2012 Ene	592	473	458	1.524	614	1.485	1.994	3.479	946	5.948	5.616
Feb	568	530	427	1.526	427	1.276	2.125	3.401	971	5.898	5.555
Mar	615	314	578	1.507	508	1.499	2.305	3.805	1.124	6.436	6.067
Abr	632	322	532	1.487	478	1.443	2.158	3.600	1.017	6.104	5.743
May	792	409	559	1.760	639	1.707	2.358	4.065	1.176	7.001	6.594
Jun	641	455	492	1.587	375	1.162	2.208	3.370	1.171	6.128	5.759
Jul	654	475	504	1.632	520	1.264	2.378	3.643	1.427	6.702	6.304
Ago	752	540	597	1.889	407	1.190	2.607	3.797	1.565	7.251	6.812
Sep	644	494	512	1.649	532	1.359	2.113	3.472	1.318	6.439	6.054
Oct	884	557	602	2.043	716	1.500	2.696	4.197	2.116	8.356	7.897
Nov	685	409	553	1.648	470	1.152	2.222	3.373	1.591	6.612	6.112
Dic	628	487	493	1.608	422	1.124	2.117	3.241	1.744	6.592	6.208
2013 Ene	713	537	563	1.812	671	1.502	2.405	3.907	1.368	7.087	6.684
Feb	665	490	515	1.670	684	1.212	2.139	3.351	1.201	6.222	5.872
Mar	673	483	613	1.770	294	1.046	2.212	3.258	1.091	6.119	5.748

Importaciones CIF
(millones de dólares)

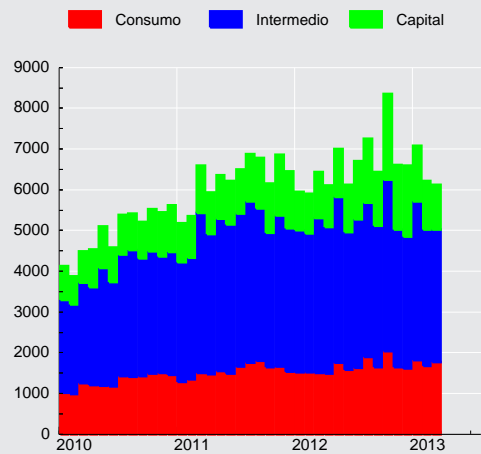

CUADRO 4.6.3
Índice de Volumen de exportaciones a precios del año anterior (1)

(Base 2008=100)

	Mineras		Agropecuarias silvícolas y pesqueras		Industria								Total exportaciones (FOB)	
	Cobre	Total	Sector fruti-cola	Total	Alimentos			Bebidas y tabaco		Forestal y muebles de madera	Celulosa, papel y otros			Total
					Harina de pescado	Salmón	Total	Vino embotellado	Total		Celulosa blanqueada	Total		
2009	101,3	101,1	99,9	99,9	124,8	77,6	90,3	104,8	110,1	78,8	104,8	107,3	91,4	97,1
2010	101,7	101,8	103,5	102,3	65,6	47,1	75,6	116,2	120,3	85,5	82,3	86,9	89,6	96,9
2011	99,6	100,3	117,3	115,1	65,3	72,4	89,7	120,0	120,8	96,4	97,6	102,7	101,9	100,9
2012	102,1	103,0	114,7	114,8	62,1	103,9	97,6	121,3	127,0	87,3	104,5	108,1	102,6	102,8
2011 I	90,3	91,2	202,5	182,2	53,7	80,3	86,6	104,9	109,0	96,1	89,4	95,3	94,5	96,9
II	104,1	104,1	150,6	153,5	58,8	45,3	80,8	115,7	113,5	93,6	95,1	98,6	98,3	104,2
III	94,3	96,1	56,8	64,9	76,3	62,9	93,1	125,2	124,1	98,1	116,2	119,2	107,4	97,3
IV	109,8	109,8	59,1	59,9	72,5	101,2	98,4	134,2	136,6	97,8	89,9	97,6	107,3	105,2
2012 I	94,1	95,9	205,3	192,8	49,6	126,7	99,4	97,9	116,1	84,7	108,7	110,3	100,5	102,0
II	103,0	103,6	139,2	144,7	82,8	81,1	98,6	126,9	123,1	87,7	100,2	104,1	103,7	105,2
III	93,6	94,5	60,7	66,7	58,9	86,3	91,4	126,2	123,1	88,3	103,5	107,1	98,5	93,7
IV	117,8	118,0	53,6	54,9	57,2	121,4	101,1	134,4	145,5	88,5	105,6	110,8	107,6	110,4

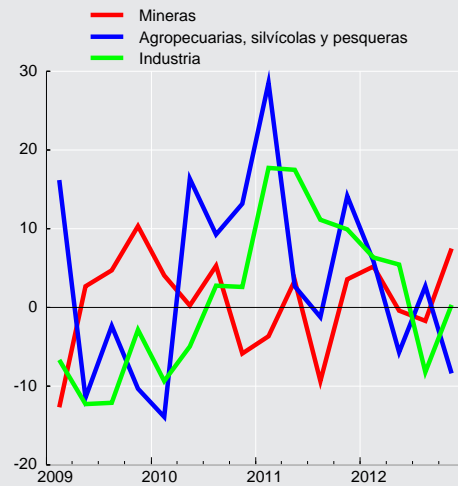
Volumen de exportaciones a precios de año anterior
(variación respecto año anterior, porcentaje)



CUADRO 4.6.4
Índice de volumen de importaciones a precios del año anterior (1)

(Base 2008=100)

	Bienes de consumo	Bienes intermedios				Bienes de capital	Total importaciones (CIF)
		Productos energéticos		Resto intermedio	Total		
		Petróleo	Total				
2009	81,3	95,7	87,9	78,6	82,5	73,4	80,6
2010	121,2	77,6	93,7	104,8	102,0	98,4	105,9
2011	140,7	84,7	99,7	124,5	116,8	120,7	123,3
2012	150,6	77,4	98,3	128,4	118,5	142,0	130,4
2011 I	124,7	96,3	103,9	113,2	111,1	110,8	114,3
II	134,8	85,3	103,0	120,8	115,7	111,7	119,5
III	158,1	91,8	104,3	134,1	124,7	121,4	132,0
IV	145,1	65,6	87,7	130,1	115,9	139,1	127,4
2012 I	136,4	75,3	101,4	117,5	113,5	108,3	118,0
II	144,7	72,1	100,6	126,0	118,1	122,0	125,1
III	160,5	78,4	96,3	134,2	121,0	153,6	136,3
IV	160,9	83,6	95,0	136,0	121,5	184,0	142,2

Volumen de importaciones a precios de año anterior
(variación respecto año anterior, porcentaje)

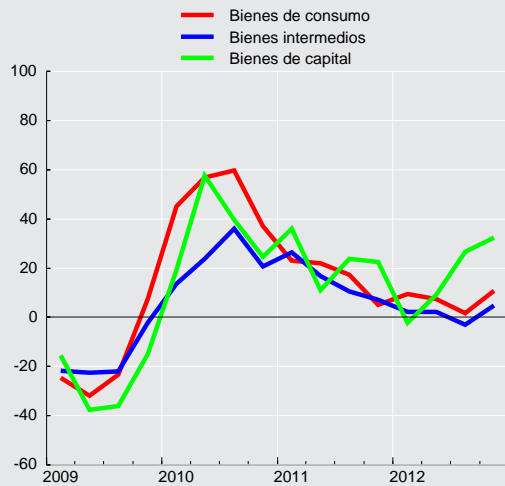

CUADRO 4.6.5
Índice de precios de exportaciones, deflactor implícito (1)

(Base 2008=100)

	Mineras		Agropecuarias silvícolas y pesqueras		Industria								Total exportaciones (FOB)	
	Cobre	Total	Sector fruti-cola	Total	Alimentos			Bebidas y tabaco		Forestal y muebles de madera	Celulosa, papel y otros			Total
					Harina de pescado	Salmón	Total	Vino embotellado	Total		Celulosa blanqueada	Total		
2009	92,3	91,9	87,3	90,3	98,0	106,9	98,1	93,6	92,8	91,0	73,7	77,1	83,3	88,5
2010	128,1	127,6	103,1	105,1	162,3	137,5	114,7	94,5	95,0	101,5	112,5	109,9	94,7	113,7
2011	141,2	142,7	103,5	106,7	145,0	143,9	124,6	101,2	104,6	106,4	109,1	108,6	102,8	125,1
2012	130,1	131,7	108,3	109,9	141,6	107,2	113,8	100,9	105,3	112,4	92,5	93,9	99,2	118,0
2011 I	156,8	155,8	94,8	98,5	158,4	152,4	124,3	100,0	98,8	104,0	114,6	113,4	100,4	129,3
II	142,3	144,4	107,6	112,7	155,4	155,6	127,9	102,1	108,2	103,4	119,3	116,5	104,6	127,1
III	132,5	136,5	117,5	112,0	142,0	140,1	125,5	101,2	106,5	108,8	108,6	107,7	104,1	122,9
IV	134,8	135,6	109,8	110,2	129,9	134,2	121,4	101,5	104,5	109,1	93,5	97,2	101,8	121,3
2012 I	135,7	137,0	101,0	104,7	122,4	119,6	115,3	102,1	104,2	111,6	91,4	93,6	99,8	120,8
II	124,6	127,1	111,7	114,4	126,8	114,4	114,9	100,1	106,3	113,1	95,6	96,1	100,2	116,5
III	124,9	126,8	110,3	106,2	153,3	101,4	114,6	99,6	105,8	112,3	92,5	93,4	98,6	114,7
IV	134,5	135,5	125,0	121,0	167,7	93,7	110,5	101,9	104,8	112,5	90,7	92,7	98,3	119,7

CUADRO 4.6.6
Índice de precios de importaciones, deflactor implícito (1)

(Base 2008=100)

	Bienes de consumo	Bienes intermedios				Bienes de capital	Total importaciones (CIF)
		Productos energéticos		Resto intermedio	Total		
		Petróleo	Total				
2009	91,4	57,9	63,8	90,0	78,4	99,2	84,6
2010	94,8	77,9	75,5	91,6	83,8	102,1	89,2
2011	98,4	106,8	101,5	95,6	95,5	103,9	97,2
2012	97,5	110,0	103,5	95,1	95,9	103,2	97,1
2011 I	98,2	95,3	90,5	96,8	92,7	102,6	95,4
II	99,1	114,3	107,4	95,6	98,1	101,8	98,6
III	97,8	107,6	102,5	96,1	96,0	103,7	97,2
IV	98,5	113,0	106,2	94,1	95,1	106,8	97,4
2012 I	98,8	114,7	105,8	97,9	98,5	101,8	98,7
II	98,8	115,4	107,9	95,5	97,8	100,0	97,9
III	95,3	103,7	99,8	94,7	94,4	101,7	95,3
IV	97,4	107,2	100,1	92,6	93,1	107,4	96,6



CUADRO 4.6.7
Exportaciones por países (1)

(Millones de dólares FOB)

	América							Europa			Asia			
	América del norte				América del sur			Total	Unión Europea	Total	China	Japón	Corea del sur	Total
	EE.UU.	México	Canadá	Total	Brasil	Argentina	Total							
2009	6.201	1.481	1.279	8.961	2.825	727	8.280	17.930	9.791	10.695	13.028	5.102	3.241	25.536
2010	6.884	1.921	1.287	10.091	4.225	996	10.357	21.107	12.462	13.718	17.324	7.719	4.211	35.024
2011	9.003	1.818	1.474	12.296	4.496	1.189	12.127	25.166	14.372	16.085	18.620	9.119	4.443	38.454
2012	9.580	1.346	1.283	12.209	4.294	1.070	11.550	24.560	11.970	14.059	18.218	8.384	4.551	37.592
2011 Abr	888	160	175	1.222	433	96	1.107	2.396	1.485	1.677	1.329	823	362	3.014
May	755	143	126	1.024	407	101	1.054	2.164	1.453	1.642	1.398	871	371	3.430
Jun	629	147	189	965	373	95	947	1.974	1.337	1.486	1.657	697	379	3.117
Jul	633	159	142	933	446	90	1.081	2.081	942	1.083	1.568	648	331	3.071
Ago	698	159	102	959	329	102	1.026	2.055	1.086	1.254	1.590	594	324	2.939
Sep	622	163	100	885	368	119	1.111	2.059	1.011	1.169	1.708	608	347	3.141
Oct	567	125	115	808	401	104	1.128	1.994	1.073	1.175	1.598	857	420	3.318
Nov	646	154	94	895	328	121	1.033	1.987	1.135	1.234	1.721	887	284	3.445
Dic	691	127	64	883	347	104	971	1.904	1.005	1.119	2.172	866	414	3.947
2012 Ene	878	95	104	1.077	281	91	834	1.957	875	978	1.571	695	386	3.240
Feb	781	109	140	1.030	336	93	857	1.944	1.010	1.155	1.370	714	401	3.139
Mar	983	143	148	1.274	355	71	967	2.319	1.253	1.429	1.336	817	447	3.153
Abr	888	122	108	1.118	367	79	924	2.107	1.108	1.319	1.259	757	392	2.899
May	710	111	98	918	367	89	1.008	1.995	1.009	1.199	1.429	675	393	3.090
Jun	796	96	66	957	464	79	1.088	2.109	1.110	1.335	1.448	790	373	3.093
Jul	613	144	98	855	337	88	930	1.854	816	948	1.346	728	374	2.963
Ago	688	100	105	894	283	104	939	1.907	799	959	1.566	528	332	2.807
Sep	581	92	73	747	310	85	883	1.691	933	1.126	1.346	576	329	2.785
Oct	812	122	128	1.062	480	98	1.160	2.288	1.144	1.323	1.828	850	380	3.638
Nov	854	93	113	1.060	382	98	1.008	2.136	890	1.063	1.615	640	344	3.195
Dic	996	121	101	1.218	331	96	954	2.253	1.024	1.223	2.106	614	400	3.590
2013 Ene	1.165	117	145	1.427	374	85	966	2.454	799	970	1.748	733	305	3.302
Feb	1.036	102	99	1.237	265	79	809	2.098	859	1.050	1.340	555	400	2.693
Mar	1.091	125	104	1.320	331	84	949	2.332	1.333	1.594	1.157	739	244	2.782

CUADRO 4.6.8
Importaciones por países (1)

(Millones de dólares CIF)

	América							Europa			Asia			
	América del norte				América del sur			Total	Unión Europea	Total	China	Japón	Corea del sur	Total
	EE.UU.	México	Canadá	Total	Brasil	Argentina	Total							
2009	7.989	1.222	743	9.953	2.880	4.646	11.322	21.558	6.855	7.265	6.189	1.594	2.240	11.670
2010	9.995	2.119	725	12.840	4.660	4.692	14.096	27.505	8.018	8.464	9.971	3.392	3.484	19.239
2011	15.083	2.527	912	18.521	6.223	4.741	17.637	37.211	10.344	10.998	12.691	2.957	2.730	21.546
2012	18.188	2.608	1.032	21.828	5.186	5.283	17.799	41.433	10.635	11.458	14.432	2.596	2.604	22.851
2011 Abr	1.337	226	56	1.619	426	304	1.256	2.924	996	1.041	902	272	176	1.549
May	1.438	246	62	1.745	632	343	1.600	3.423	831	891	959	124	235	1.564
Jun	1.292	236	74	1.602	451	333	1.314	2.979	1.002	1.054	1.044	160	181	1.610
Jul	1.417	202	80	1.699	460	269	1.499	3.308	803	863	1.183	254	237	1.916
Ago	1.205	213	73	1.491	714	405	1.736	3.326	828	891	1.327	285	254	2.238
Sep	1.379	249	87	1.714	526	586	1.634	3.484	828	886	1.251	274	226	2.087
Oct	1.249	199	49	1.497	457	473	1.279	2.865	813	864	1.159	282	172	1.895
Nov	1.471	270	114	1.854	515	480	1.634	3.563	892	951	1.175	237	190	1.899
Dic	1.313	224	96	1.633	575	359	1.460	3.202	973	1.036	1.012	179	311	1.713
2012 Ene	1.230	145	76	1.451	455	492	1.436	3.058	786	850	1.112	204	205	1.739
Feb	1.345	180	90	1.615	333	361	1.325	3.096	677	730	1.184	141	207	1.798
Mar	1.520	206	75	1.801	508	410	1.633	3.632	893	956	808	186	238	1.489
Abr	1.427	214	79	1.720	556	328	1.389	3.249	770	859	1.030	198	195	1.664
May	1.581	229	78	1.887	326	518	1.625	3.733	888	972	1.241	201	253	1.963
Jun	1.442	263	123	1.828	303	380	1.290	3.237	708	756	1.239	214	227	1.895
Jul	1.510	204	110	1.824	353	485	1.392	3.369	920	999	1.288	272	188	1.992
Ago	1.535	259	137	1.931	507	421	1.430	3.548	1.069	1.135	1.457	259	250	2.282
Sep	1.484	242	55	1.781	366	396	1.403	3.293	912	978	1.205	218	165	1.870
Oct	1.932	303	82	2.317	710	510	1.934	4.403	1.070	1.146	1.627	353	207	2.520
Nov	1.521	179	57	1.756	370	570	1.567	3.426	979	1.047	1.124	186	246	1.817
Dic	1.661	185	71	1.916	398	414	1.375	3.389	964	1.029	1.118	166	224	1.821
2013 Ene	1.450	179	63	1.691	472	382	1.563	3.480	1.076	1.133	1.318	250	263	2.133
Feb	1.132	174	177	1.483	334	414	1.443	3.013	920	975	1.272	152	263	1.966
Mar	1.311	188	72	1.571	297	324	1.072	2.789	1.060	1.133	1.173	188	211	1.877

V. MERCADO LABORAL



CUADRO 5.1 Fuerza de trabajo nacional e inactivos (1)(2)

(Promedios móviles trimestrales, miles de personas)

	Población de 15 años y más	Fuerza de trabajo										Inactivos	% Var. (2)
		Total	% Var. (2)	Ocupados	% Var. (2)	Desocupa- dos	% Var. (2)	Cesantes	% Var. (2)	Buscan trabajo por primera vez	% Var. (2)		
2011 Mar	13.403,32	7.996,06	5,0	7.412,48	7,0	583,58	-15,2	505,56	-15,1	78,02	-16,2	5.407,26	-3,2
Abr	13.420,23	8.000,65	4,9	7.442,40	6,8	558,25	-15,1	500,80	-13,1	57,44	-29,8	5.419,58	-3,1
May	13.437,06	8.018,30	4,9	7.444,07	6,8	574,23	-14,9	514,99	-14,2	59,23	-20,9	5.418,77	-3,0
Jun	13.453,90	8.059,90	4,9	7.482,85	6,4	577,05	-11,5	515,66	-10,8	61,39	-17,4	5.394,00	-3,2
Jul	13.470,73	8.047,65	4,1	7.445,47	5,0	602,18	-6,3	531,52	-7,9	70,66	7,0	5.423,09	-2,1
Ago	13.487,95	8.066,93	3,8	7.470,63	4,8	596,30	-7,5	530,81	-7,5	65,49	-6,9	5.421,03	-1,7
Sep	13.505,20	8.089,09	3,2	7.488,74	3,8	600,34	-3,8	534,98	-4,5	65,36	2,2	5.416,12	-0,9
Oct	13.522,43	8.080,00	3,1	7.495,78	3,5	584,23	-2,2	526,13	-0,3	58,10	-16,9	5.442,42	-0,7
Nov	13.539,60	8.076,00	2,7	7.505,34	2,7	570,67	2,9	500,67	3,2	70,00	0,6	5.463,59	-0,1
Dic	13.556,82	8.098,74	2,3	7.564,35	2,9	534,40	-5,2	444,39	-7,0	90,01	4,9	5.458,08	0,4
2012 Ene	13.574,11	8.128,36	1,8	7.589,41	2,5	538,95	-8,1	436,18	-10,1	102,77	1,8	5.445,75	1,2
Feb	13.591,28	8.155,79	2,1	7.637,39	3,2	518,40	-11,3	418,87	-13,9	99,52	1,3	5.435,49	0,7
Mar	13.608,48	8.150,51	1,9	7.612,68	2,7	537,83	-7,8	459,79	-9,1	78,04	0,0	5.457,97	0,9
Abr	13.625,73	8.153,09	1,9	7.621,07	2,4	532,02	-4,7	466,65	-6,8	65,37	13,8	5.472,64	1,0
May	13.642,94	8.161,25	1,8	7.613,71	2,3	547,54	-4,6	494,47	-4,0	53,07	-10,4	5.481,69	1,2
Jun	13.660,15	8.116,68	0,7	7.583,24	1,3	533,45	-7,6	483,03	-6,3	50,41	-17,9	5.543,47	2,8
Jul	13.677,35	8.078,34	0,4	7.551,15	1,4	527,19	-12,5	482,03	-9,3	45,17	-36,1	5.599,01	3,2
Ago	13.695,08	8.069,09	0,0	7.548,87	1,0	520,21	-12,8	476,16	-10,3	44,06	-32,7	5.625,99	3,8
Sep	13.712,80	8.137,00	0,6	7.607,77	1,6	529,23	-11,8	482,37	-9,8	46,87	-28,3	5.575,80	2,9
Oct	13.730,51	8.169,88	1,1	7.633,01	1,8	536,87	-8,1	487,63	-7,3	49,24	-15,3	5.560,63	2,2
Nov	13.748,18	8.181,81	1,3	7.675,00	2,3	506,82	-11,2	453,34	-9,5	53,48	-23,6	5.566,36	1,9
Dic	13.765,88	8.195,63	1,2	7.699,43	1,8	496,20	-7,1	431,17	-3,0	65,03	-27,8	5.570,25	2,1
2013 Ene	13.783,67	8.233,51	1,3	7.742,42	2,0	491,09	-8,9	408,43	-6,4	82,66	-19,6	5.550,16	1,9
Feb	13.801,29	8.242,60	1,1	7.734,48	1,3	508,12	-2,0	428,86	2,4	79,26	-20,4	5.558,69	2,3

Fuente: Instituto Nacional de Estadísticas (INE).



CUADRO 5.2 Tasa de desocupación, nacional y por región (1)

(Porcentaje)

	Nacional	Región														
		I	II	III	IV	V	VI	VII	VIII	IX	X	XI	XII	RMS	XIV	XV
2011 Mar	7,3	6,7	6,3	7,8	8,5	8,3	5,6	5,6	8,4	8,1	5,8	4,2	4,6	7,1	7,3	8,8
Abr	7,0	5,0	6,0	5,8	7,4	8,5	4,8	5,6	7,9	7,4	5,9	3,7	3,8	7,1	6,2	7,6
May	7,2	4,7	5,8	6,2	8,4	8,2	5,1	6,5	7,7	7,8	5,6	4,2	4,0	7,3	8,6	8,1
Jun	7,2	4,7	5,9	5,0	8,4	8,3	6,4	7,6	8,2	8,1	4,9	4,0	3,7	7,0	8,2	7,3
Jul	7,5	4,9	5,4	5,3	8,1	8,8	7,4	8,2	8,8	8,2	4,9	4,7	4,4	7,3	9,0	7,5
Ago	7,4	4,7	5,3	5,0	7,4	8,7	6,9	7,8	9,2	8,7	4,9	4,2	4,6	7,2	7,6	7,0
Sep	7,4	4,8	5,5	6,1	7,4	8,3	7,2	7,5	9,1	8,7	4,7	4,1	5,0	7,4	7,2	6,6
Oct	7,2	4,3	5,2	6,0	6,6	7,6	6,0	7,7	8,6	9,0	3,7	4,2	5,3	7,6	6,3	7,0
Nov	7,1	4,8	6,2	6,4	6,0	7,5	6,0	6,4	7,9	8,0	3,5	4,4	5,4	7,7	6,4	7,3
Dic	6,6	5,0	6,7	5,1	5,5	8,0	4,7	5,7	7,5	6,9	2,6	4,2	5,8	7,0	6,6	8,0
2012 Ene	6,6	5,2	6,7	5,7	6,1	8,3	4,7	5,4	7,5	6,7	2,8	3,5	5,3	7,0	7,2	8,6
Feb	6,4	4,8	4,9	5,6	6,7	7,9	4,6	5,6	8,0	7,1	3,4	3,7	5,1	6,3	6,7	9,5
Mar	6,6	4,8	5,0	5,3	6,8	7,7	4,5	5,8	8,1	8,2	4,2	5,1	3,6	6,6	6,4	8,3
Abr	6,5	4,4	5,4	5,0	6,3	7,5	5,5	5,8	8,0	7,4	4,1	5,5	3,1	6,7	5,3	7,5
May	6,7	4,9	5,6	4,2	5,7	7,6	5,5	6,4	8,0	8,5	3,4	5,4	3,0	7,0	5,3	6,0
Jun	6,6	4,2	4,4	4,1	5,1	7,5	6,4	6,9	8,1	7,9	3,4	5,1	3,0	6,8	5,4	6,0
Jul	6,5	4,6	3,9	3,7	5,3	7,5	6,3	7,0	8,4	8,6	3,5	5,6	3,3	6,5	6,2	5,3
Ago	6,4	4,1	4,1	3,9	5,8	7,7	6,5	6,5	8,4	6,8	3,8	4,6	3,4	6,4	6,6	5,0
Sep	6,5	4,3	4,8	3,8	6,4	7,2	6,6	6,2	8,4	6,6	3,4	4,1	4,3	6,7	7,0	4,4
Oct	6,6	4,3	5,3	3,8	6,7	6,7	6,8	6,2	8,6	6,7	4,0	3,0	4,6	6,8	6,4	4,6
Nov	6,2	4,5	4,9	4,4	6,3	6,9	5,7	6,0	7,8	6,9	3,8	3,0	4,3	6,2	6,4	5,0
Dic	6,1	3,6	5,5	6,1	5,5	6,7	5,6	5,1	7,9	6,2	4,1	2,6	4,1	6,1	6,6	5,6
2013 Ene	6,0	4,8	5,4	7,3	5,2	7,4	4,6	5,0	7,6	6,5	3,4	3,4	4,0	5,9	6,7	5,7
Feb	6,2	4,4	5,8	6,8	5,7	6,9	4,7	4,5	7,9	7,8	3,1	3,9	3,6	6,4	5,8	5,2

Fuente: Instituto Nacional de Estadísticas (INE).

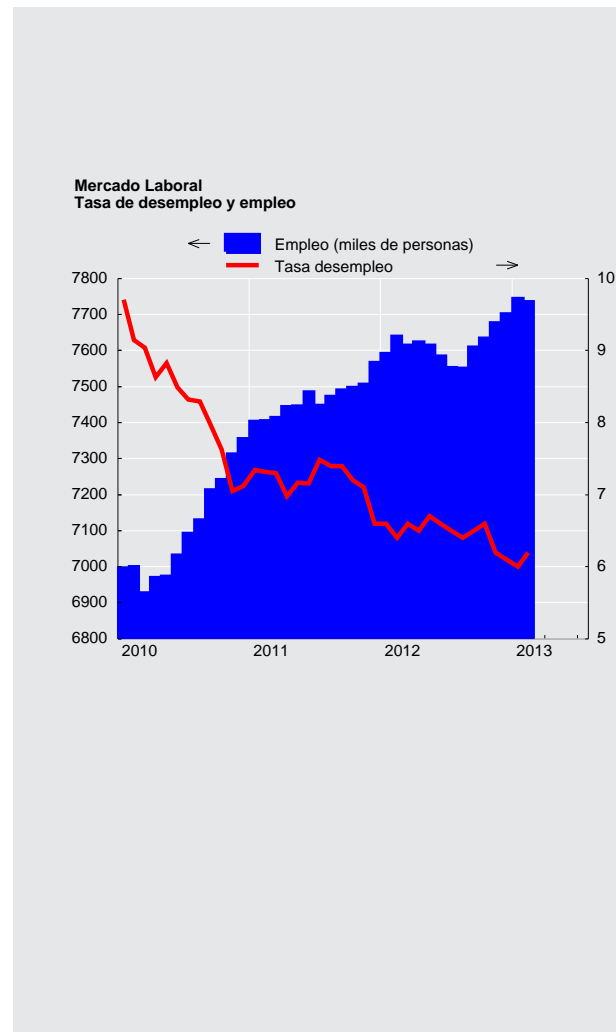



CUADRO 5.3
Ocupados, por rama de actividad económica (1)(2)

(Promedios móviles trimestrales, miles de personas)

	Total	Agricultura ganadería caza y silvicultura	Pesca	Explotación de minas y canteras	Industria manufacturera	Suministro de electricidad gas y agua	Construcción	Comercio al por mayor y al por menor (3)	Hoteles y restaurantes
2011 Mar	7.412,48	807,95	43,89	220,92	845,00	68,28	592,66	1.562,76	259,17
Abr	7.442,40	777,61	46,34	217,02	863,88	66,98	599,69	1.536,18	253,49
May	7.444,07	713,75	50,15	219,21	848,82	66,21	610,88	1.548,70	249,30
Jun	7.482,85	676,20	49,91	213,15	872,21	59,93	610,03	1.566,16	250,44
Jul	7.445,47	653,92	52,62	222,41	850,20	58,27	624,84	1.564,45	255,43
Ago	7.470,63	655,15	52,72	223,34	871,28	58,71	614,20	1.545,07	258,71
Sep	7.488,74	658,38	52,84	226,22	881,55	57,83	610,46	1.557,52	259,18
Oct	7.495,78	669,83	49,28	219,52	888,70	56,13	614,60	1.551,38	252,11
Nov	7.505,34	696,33	48,42	219,76	869,25	54,42	613,52	1.529,78	268,07
Dic	7.564,35	735,07	48,90	221,46	842,40	57,94	620,29	1.547,29	269,38
2012 Ene	7.589,41	771,63	49,25	229,17	833,43	57,70	617,91	1.525,31	276,99
Feb	7.637,39	785,46	49,16	232,12	847,07	60,70	618,10	1.553,78	284,72
Mar	7.612,68	770,44	51,67	238,27	862,50	60,57	612,33	1.508,95	281,72
Abr	7.621,07	735,57	54,55	245,83	896,13	59,70	612,93	1.493,83	270,81
May	7.613,71	694,05	55,28	246,71	889,35	57,34	625,08	1.488,06	259,63
Jun	7.583,24	649,52	54,93	249,41	882,44	54,39	625,31	1.497,97	269,00
Jul	7.551,15	633,25	51,70	248,45	869,21	51,80	619,25	1.485,77	291,07
Ago	7.548,87	644,52	53,11	250,40	882,89	51,54	626,57	1.491,84	283,86
Sep	7.607,77	667,29	50,40	254,84	907,38	51,82	630,19	1.477,73	288,12
Oct	7.633,01	692,22	51,05	261,04	908,47	54,86	640,81	1.499,15	268,28
Nov	7.675,00	709,02	52,95	254,87	881,26	52,56	649,68	1.510,28	278,51
Dic	7.699,43	745,28	55,42	260,34	873,39	55,92	649,75	1.515,73	283,60
2013 Ene	7.742,42	782,01	55,77	258,07	867,32	54,74	650,90	1.516,99	307,38
Feb	7.734,48	796,67	59,60	258,74	874,90	54,32	647,52	1.502,90	315,87

Fuente: Instituto Nacional de Estadísticas (INE)

CUADRO 5.3
Ocupados, por rama de actividad económica (continuación) (1)(2)

(Promedios móviles trimestrales, miles de personas)

	Transporte, almacenamiento y comunicaciones	Intermediación financiera	Actividades inmobiliarias, empresariales y de alquiler	Administración pública y defensa (4)	Enseñanza	Servicios sociales y de salud	Otras actividades de servicios comunitarios (5)	Hogares privados con servicio doméstico	Organizaciones y organismos extraterritoriales
2011 Mar	518,62	123,75	501,01	380,32	461,30	304,64	237,03	482,66	2,51
Abr	527,78	122,26	504,00	385,99	487,23	307,99	255,09	487,97	2,94
May	541,87	123,35	496,16	383,17	521,02	313,41	253,55	502,62	1,91
Jun	559,63	125,19	502,05	380,36	532,77	318,30	260,46	504,18	1,88
Jul	553,89	123,69	498,33	375,33	535,86	329,54	245,79	499,97	0,92
Ago	551,09	120,98	490,27	389,05	541,51	336,44	251,48	509,11	1,53
Sep	553,80	118,20	471,26	403,56	537,33	334,36	246,60	519,01	1,66
Oct	546,30	119,89	476,79	402,88	531,72	336,58	245,69	532,09	2,27
Nov	543,30	123,59	492,81	417,70	534,89	330,81	241,28	519,70	1,71
Dic	535,87	125,34	497,44	432,33	530,23	332,00	244,79	521,46	2,16
2012 Ene	544,27	132,74	494,57	443,05	519,80	342,34	240,22	509,30	1,73
Feb	541,18	138,09	504,76	436,41	503,97	354,95	226,10	498,91	1,89
Mar	540,73	138,33	528,12	431,03	512,09	356,51	223,49	493,74	2,19
Abr	538,96	136,80	528,87	445,70	522,26	345,87	226,59	504,66	2,00
May	562,09	133,20	503,91	458,54	550,24	337,79	234,85	515,35	2,24
Jun	567,81	133,72	486,14	452,06	557,77	348,03	236,95	516,09	1,71
Jul	588,79	131,62	469,58	447,79	567,26	347,75	238,18	507,56	2,14
Ago	566,75	131,09	462,75	434,00	571,93	350,25	238,02	507,10	2,25
Sep	577,92	128,45	454,40	430,57	590,97	354,40	231,87	509,35	2,06
Oct	559,46	129,57	442,70	434,57	608,22	353,84	231,78	495,27	1,73
Nov	551,44	135,47	448,54	442,80	613,87	353,63	236,43	501,94	1,74
Dic	544,51	143,43	455,77	446,53	600,26	338,40	239,03	489,97	2,09
2013 Ene	553,47	151,75	469,85	441,77	571,60	332,20	235,93	490,04	2,63
Feb	566,70	158,98	474,20	434,12	554,83	337,69	223,88	471,82	1,74

Fuente: Instituto Nacional de Estadísticas (INE)



CUADRO 5.4 Cesantes, por rama de actividad económica (1)(2)

(Miles de personas)

	Total	Agricultura ganadería caza y silvicultura	Pesca	Explotación de minas y canteras	Industria manufacturera	Suministro de electricidad gas y agua	Construcción	Comercio al por mayor y al por menor (3)	Hoteles y restaurantes
2011 Mar	505,56	30,38	3,14	13,24	48,23	2,85	60,20	105,30	25,84
Abr	500,80	34,86	2,43	12,48	49,41	5,25	57,01	108,36	28,95
May	514,99	45,41	1,81	12,03	49,75	5,96	52,86	117,04	33,02
Jun	515,66	54,43	0,99	12,45	54,03	4,60	56,16	112,48	31,83
Jul	531,52	57,54	2,29	12,21	55,80	2,19	60,17	114,33	35,89
Ago	530,81	51,00	2,17	12,04	65,00	2,16	65,31	110,74	33,89
Sep	534,98	50,01	2,40	12,65	57,85	2,41	65,43	113,14	39,69
Oct	526,13	47,46	1,06	12,53	56,17	2,49	60,93	119,91	35,60
Nov	500,67	44,34	1,63	12,71	45,48	2,06	54,36	121,30	35,37
Dic	444,39	33,36	1,63	9,95	40,85	1,53	52,03	108,64	26,37
2012 Ene	436,18	26,05	2,12	10,47	41,06	3,30	50,20	105,67	24,09
Feb	418,87	27,31	2,03	10,04	42,80	3,33	48,12	94,56	18,98
Mar	459,79	29,09	2,62	10,17	48,07	4,41	44,46	101,88	22,55
Abr	466,65	37,62	2,68	9,30	49,73	2,61	45,46	102,58	29,50
May	494,47	43,92	2,34	8,81	50,51	2,78	50,98	110,89	36,06
Jun	483,03	51,45	1,99	8,43	46,72	2,42	57,70	104,33	35,45
Jul	482,03	50,28	1,43	9,36	53,57	3,63	58,74	94,80	29,92
Ago	476,16	45,89	1,43	9,51	48,70	4,68	61,59	91,62	26,87
Sep	482,37	41,26	1,02	8,98	52,35	5,50	61,71	95,07	28,33
Oct	487,63	39,14	1,21	9,13	48,78	4,30	62,71	101,96	29,80
Nov	453,34	34,52	2,14	10,07	53,52	3,38	52,66	91,56	30,63
Dic	431,17	30,18	2,40	11,70	51,15	2,21	47,57	95,70	23,64
2013 Ene	408,43	28,02	2,48	12,40	43,88	2,46	47,27	85,55	21,27
Feb	428,86	25,67	1,68	13,46	40,50	3,13	54,02	87,56	23,40

Fuente: Instituto Nacional de Estadísticas (INE).

CUADRO 5.4 Cesantes, por rama de actividad económica (continuación) (1)(2)

(Miles de personas)

	Transporte, almacenamiento y comunicaciones	Intermediación financiera	Actividades inmobiliarias, empresariales y de alquiler	Administración pública y defensa (4)	Enseñanza	Servicios sociales y de salud	Otras actividades de servicios comunitarios (5)	Hogares privados con servicio doméstico	Organizaciones y organismos extraterritoriales
2011 Mar	26,93	5,68	45,49	29,57	36,75	16,94	13,88	40,40	0,76
Abr	23,94	6,75	42,90	27,07	32,60	14,84	15,71	38,22	0,00
May	26,51	6,98	42,71	25,63	27,55	15,73	13,15	38,62	0,23
Jun	29,30	7,41	38,38	25,13	23,59	16,29	13,29	35,05	0,23
Jul	32,98	7,65	39,60	22,59	22,01	14,97	13,91	37,15	0,24
Ago	33,03	7,51	43,42	19,14	24,72	12,99	14,33	33,36	0,00
Sep	38,11	7,50	39,51	19,51	25,65	12,13	17,61	31,36	0,00
Oct	33,29	6,23	42,50	17,78	23,74	16,08	15,59	34,76	0,00
Nov	31,37	6,44	41,29	18,42	20,39	14,85	15,37	35,27	0,00
Dic	25,27	5,08	41,92	15,86	18,56	13,96	14,16	35,21	0,00
2012 Ene	27,06	7,64	40,85	14,95	26,85	11,10	15,01	29,77	0,00
Feb	27,25	5,55	40,01	14,78	28,81	12,20	15,21	27,90	0,00
Mar	28,15	11,67	43,69	18,56	34,00	14,42	16,23	29,81	0,00
Abr	26,24	12,21	40,03	19,86	30,51	13,15	15,95	29,23	0,00
May	26,26	12,36	41,58	21,88	26,34	13,54	15,68	30,53	0,00
Jun	26,82	11,87	40,05	22,48	20,36	11,28	14,57	27,13	0,00
Jul	27,53	10,23	41,51	24,72	19,07	14,65	16,37	25,92	0,31
Ago	28,35	9,98	44,46	27,16	22,76	12,34	15,56	24,89	0,37
Sep	30,49	8,51	45,43	26,89	23,27	12,13	12,71	28,34	0,37
Oct	34,99	8,75	47,43	24,02	21,00	12,16	12,72	29,37	0,17
Nov	33,89	10,06	39,74	16,90	18,38	15,19	13,41	27,17	0,11
Dic	29,56	11,60	37,19	12,65	18,08	16,46	14,99	25,97	0,11
2013 Ene	30,11	11,51	32,03	15,57	24,71	14,10	13,99	23,07	0,00
Feb	28,41	11,16	37,45	19,20	29,15	12,15	13,86	27,96	0,10

Fuente: Instituto Nacional de Estadísticas (INE).



CUADRO 5.5 Ocupados, por grupo de ocupación (1)

(Promedios móviles trimestrales, miles de personas)

	Total	Miembros del poder ejecutivo y de los cuerpos legislativos y personal directivo de la administración pública y de empresas	Profesionales científicos e intelectuales	Técnicos y profesionales de nivel medio	Empleados de oficina	Trabajadores de los servicios y vendedores de comercios y mercado	Agricultores y trabajadores calificados aporpecuarios y pesqueros	Oficiales, operarios y artesanos de artes mecánicas y de otros oficios	Operadores de instalaciones y máquinas y montadores	Trabajadores no calificados	Otros no identificados
2011 Mar	7.412,48	179,06	692,77	771,21	685,14	1.115,23	289,57	1.017,64	685,76	1.923,41	52,70
Abr	7.442,40	181,80	719,70	774,26	684,43	1.112,61	280,36	1.025,71	693,81	1.916,11	53,62
May	7.444,07	174,69	746,94	801,08	662,32	1.134,15	267,64	1.045,84	695,12	1.862,65	53,64
Jun	7.482,85	172,50	754,83	830,49	665,44	1.147,60	269,84	1.067,36	699,53	1.824,17	51,11
Jul	7.445,47	148,77	758,51	841,72	662,00	1.140,56	277,82	1.064,88	683,47	1.812,98	54,76
Ago	7.470,63	150,78	774,75	814,31	667,50	1.133,35	288,62	1.064,92	670,12	1.850,82	55,45
Sep	7.488,74	149,95	768,61	788,07	677,01	1.152,89	296,67	1.056,93	682,96	1.855,55	60,11
Oct	7.495,78	166,17	768,04	763,42	670,71	1.148,16	301,22	1.064,45	678,64	1.875,68	59,30
Nov	7.505,34	160,00	761,68	769,51	671,73	1.155,49	308,05	1.060,36	675,63	1.881,07	61,81
Dic	7.564,35	151,68	770,50	785,40	675,86	1.162,63	303,89	1.063,60	669,80	1.917,12	63,86
2012 Ene	7.589,41	159,37	771,04	805,54	683,73	1.123,16	303,25	1.047,96	683,13	1.951,20	61,04
Feb	7.637,39	162,83	790,36	810,39	685,76	1.115,61	304,75	1.034,95	693,44	1.978,88	60,42
Mar	7.612,68	171,83	807,55	803,29	677,02	1.080,25	305,83	1.045,50	693,69	1.967,15	60,56
Abr	7.621,07	172,30	796,56	810,53	672,72	1.096,25	305,05	1.066,91	711,95	1.925,31	63,49
May	7.613,71	173,32	798,99	810,74	689,22	1.079,00	305,70	1.084,78	726,08	1.882,94	62,94
Jun	7.583,24	163,21	796,85	824,98	690,25	1.103,72	301,25	1.103,13	723,86	1.814,90	61,08
Jul	7.551,15	163,76	811,38	790,29	703,13	1.099,41	301,94	1.113,20	713,86	1.790,62	63,56
Ago	7.548,77	170,83	818,16	765,34	696,02	1.120,25	308,69	1.122,37	703,99	1.783,21	60,00
Sep	7.607,77	184,19	821,64	769,17	708,20	1.123,91	318,43	1.122,60	706,70	1.793,51	59,42
Oct	7.633,01	190,35	832,57	797,05	706,57	1.127,04	326,92	1.120,51	710,43	1.762,61	58,96
Nov	7.675,00	192,32	843,75	814,07	698,79	1.124,11	327,72	1.115,83	708,83	1.789,36	60,22
Dic	7.699,43	189,58	848,67	813,98	705,55	1.097,59	322,45	1.106,91	717,92	1.836,85	59,94
2013 Ene	7.742,42	188,12	843,70	801,40	725,93	1.097,52	317,71	1.085,56	706,48	1.917,56	58,43
Feb	7.734,48	181,90	833,97	792,53	742,38	1.099,09	310,52	1.084,08	705,69	1.919,61	64,72

Fuente: Instituto Nacional de Estadísticas (INE).

CUADRO 5.6 Empleo en el Gran Santiago (1)

(Miles de personas)

	Población de 14 años y más	Fuerza de trabajo					Tasa de cesantía	Tasa de desocupación
		Total	Ocupados	Desocupados	Cesantes	Buscan trabajo por primera vez		
2009 Prom.	4.785,8	2.826,7	2.500,2	326,5	288,8	37,6	10,2	11,6
2010 Prom.	4.850,3	2.869,9	2.613,7	256,2	225,5	30,6	7,9	8,9
2011 Prom.	4.902,6	2.938,9	2.716,9	222,0	197,7	24,3	6,7	7,6
2012 Prom.	4.953,9	2.991,1	2.789,9	201,3	180,4	20,9	6,1	6,7
2011 I	4.883,3	2.938,2	2.683,7	254,5	229,5	25,0	7,8	8,7
II	4.896,1	2.918,7	2.682,4	236,4	215,3	21,1	7,4	8,1
III	4.908,9	2.930,1	2.716,4	213,6	189,6	24,1	6,5	7,3
IV	4.921,7	2.968,3	2.783,9	184,3	157,3	27,0	5,3	6,2
2012 I	4.934,6	2.982,0	2.744,1	237,9	213,1	24,8	7,2	8,0
II	4.947,4	2.997,4	2.782,3	215,1	191,5	23,6	6,4	7,2
III	4.960,2	2.965,7	2.770,0	195,7	176,8	18,9	6,0	6,6
IV	4.973,0	3.019,4	2.862,5	156,9	140,5	16,4	4,7	5,2

Fuente: Universidad de Chile.



CUADRO 5.8 Índices de remuneraciones

(base 2009=100)

	Índice general de remuneraciones por hora (1)				Índice de costo de la mano de obra por hora			
	Nominal		Real (2)		Nominal		Real (3)	
	Índice	Variac. porcent. en 12 meses	Índice	Variac. porcent. en 12 meses	Índice	Variac. porcent. en 12 meses	Índice	Variac. porcent. en 12 meses
2009 Prom.	100,01		100,01		100,01		100,01	
2010 Prom.	103,63	3,6	102,18	2,2	104,43	4,4	102,96	3,0
2011 Prom.	109,77	5,9	104,73	2,5	111,60	6,9	106,46	3,4
2012 Prom.	116,74	6,4	108,14	3,3	119,59	7,2	110,78	4,1
2011 Mar	107,99	6,3	104,06	2,8	109,52	7,4	105,53	3,8
Abr	108,59	5,9	104,31	2,6	110,12	6,7	105,78	3,4
May	108,46	5,3	103,77	2,0	110,12	6,2	105,36	2,9
Jun	109,14	5,8	104,24	2,2	110,68	6,5	105,71	2,9
Jul	110,06	5,9	104,98	2,9	111,95	7,2	106,78	4,1
Ago	110,46	6,1	105,20	2,8	112,47	7,2	107,11	3,8
Sep	111,20	6,0	105,38	2,6	113,50	7,0	107,56	3,6
Oct	111,40	5,9	105,06	2,1	113,50	6,9	107,04	3,1
Nov	111,88	6,1	105,18	2,1	114,03	7,0	107,20	2,9
Dic	113,24	6,3	105,81	1,8	116,01	7,2	108,40	2,6
2012 Ene	114,20	6,6	106,65	2,3	116,75	7,7	109,00	3,4
Feb	114,41	6,3	106,40	1,8	116,70	7,4	108,53	2,8
Mar	115,11	6,6	106,88	2,7	117,67	7,4	109,26	3,5
Abr	115,19	6,1	106,89	2,5	117,89	7,1	109,40	3,4
May	115,46	6,5	107,12	3,2	118,28	7,4	109,74	4,2
Jun	115,71	6,0	107,67	3,3	118,60	7,2	110,36	4,4
Jul	117,03	6,3	108,90	3,7	119,79	7,0	111,47	4,4
Ago	117,65	6,5	109,25	3,8	120,51	7,1	111,91	4,5
Sep	118,11	6,2	108,84	3,3	121,13	6,7	111,62	3,8
Oct	118,40	6,3	108,50	3,3	121,44	7,0	111,29	4,0
Nov	119,13	6,5	109,66	4,3	122,10	7,1	112,40	4,8
Dic	120,37	6,3	110,83	4,7	124,11	7,0	114,27	5,4
2013 Ene	121,04	6,0	111,25	4,3	124,37	6,5	114,31	4,9
Feb	121,11	5,9	111,18	4,5	124,15	6,4	113,97	5,0

Fuente: Instituto Nacional de Estadísticas (INE).

VI. PRECIOS

CUADRO 6.1
Inflación del índice de precios al consumidor (IPC) y medidas subyacentes (1)

(Base 2009=100)

	IPC (2)			IPCX (3)			IPCX1 (4)			IPCSAE (5)		
	Índice	Variación porcentual		Índice	Variación porcentual		Índice	Variación porcentual		Índice	Variación porcentual	
		En el mes	12 meses		En el mes	12 meses		En el mes	12 meses		En el mes	12 meses
2009 Prom.	100,00	--	--	100,00	--	--	100,00	--	--	100,00	--	--
2010 Prom.	101,41	--	1,4	100,49	--	0,5	99,30	--	-0,7	100,53	--	0,5
2011 Prom.	104,80	--	3,3	102,91	--	2,4	100,56	--	1,3	101,79	--	1,3
2012 Prom.	107,95	--	3,0	105,42	--	2,5	102,87	--	2,3	104,04	--	2,2
2011 Abr	104,10	0,3	3,2	102,33	0,3	2,4	100,07	0,1	0,7	101,49	-0,0	1,2
May	104,52	0,4	3,3	102,62	0,3	2,5	100,37	0,3	1,1	101,63	0,1	1,2
Jun	104,70	0,2	3,4	102,73	0,1	2,4	100,43	0,1	0,9	101,58	-0,1	0,9
Jul	104,83	0,1	2,9	102,93	0,2	1,9	100,57	0,1	1,4	101,66	0,1	0,4
Ago	105,00	0,2	3,2	103,16	0,2	2,3	100,70	0,1	1,5	101,77	0,1	1,2
Sep	105,52	0,5	3,3	103,45	0,3	2,1	101,02	0,3	1,5	102,15	0,4	1,2
Oct	106,03	0,5	3,7	103,77	0,3	2,5	101,26	0,2	1,9	102,30	0,1	1,5
Nov	106,37	0,3	3,9	103,93	0,2	2,8	101,21	-0,1	2,0	102,39	0,1	1,9
Dic	107,02	0,6	4,4	104,68	0,7	3,3	101,82	0,6	2,5	103,04	0,6	2,4
2012 Ene	107,11	0,1	4,2	104,78	0,1	3,2	102,16	0,3	2,7	103,41	0,4	2,6
Feb	107,53	0,4	4,4	105,29	0,5	3,5	102,52	0,4	2,8	103,88	0,5	2,7
Mar	107,70	0,2	3,8	105,25	-0,0	3,1	102,57	0,1	2,6	103,82	-0,1	2,3
Abr	107,76	0,1	3,5	105,03	-0,2	2,6	102,77	0,2	2,7	104,02	0,2	2,5
May	107,79	0,0	3,1	105,34	0,3	2,7	102,71	-0,1	2,3	104,03	0,0	2,4
Jun	107,47	-0,3	2,7	105,34	-0,0	2,5	102,74	0,0	2,3	104,11	0,1	2,5
Jul	107,46	-0,0	2,5	105,44	0,1	2,4	102,87	0,1	2,3	104,17	0,1	2,5
Ago	107,69	0,2	2,6	105,18	-0,2	2,0	102,58	-0,3	1,9	103,76	-0,4	2,0
Sep	108,52	0,8	2,8	105,69	0,5	2,2	103,19	0,6	2,1	104,23	0,5	2,0
Oct	109,13	0,6	2,9	105,93	0,2	2,1	103,32	0,1	2,0	104,23	0,0	1,9
Nov	108,64	-0,5	2,1	105,72	-0,2	1,7	103,30	-0,0	2,1	104,25	0,0	1,8
Dic	108,61	-0,0	1,5	106,09	0,3	1,3	103,70	0,4	1,8	104,58	0,3	1,5
2013 Ene	108,80	0,2	1,6	106,20	0,1	1,4	103,87	0,2	1,7	104,57	-0,0	1,1
Feb	108,93	0,1	1,3	106,34	0,1	1,0	104,07	0,2	1,5	104,71	0,1	0,8
Mar	109,35	0,4	1,5	106,58	0,2	1,3	104,47	0,4	1,9	104,98	0,3	1,1

Fuente: Instituto Nacional de Estadísticas (INE)

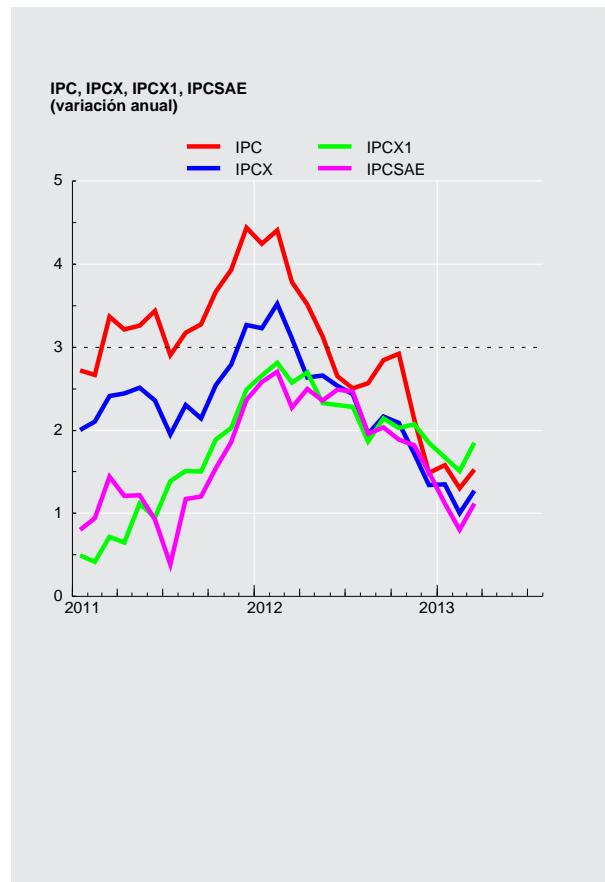



CUADRO 6.1 Inflación del índice de precios al consumidor (IPC) y medidas subyacentes (continuación) (1)

(Base 2009=100)

		IPCT (6)			IPCN (7)			IPC de frutas y verduras frescas (8)			IPC de combustibles (9)		
		Índice	Variación porcentual		Índice	Variación porcentual		Índice	Variación porcentual		Índice	Variación porcentual	
			En el mes	12 meses		En el mes	12 meses		En el mes	12 meses		En el mes	12 meses
2009	Prom.	100,00	--	--	100,00	--	--	100,00	--	--	100,00	--	--
2010	Prom.	98,93	--	-1,1	104,86	--	4,9	101,00	--	1,1	116,38	--	16,7
2011	Prom.	101,16	--	2,2	109,86	--	4,8	106,93	--	5,9	134,05	--	15,2
2012	Prom.	102,88	--	1,7	115,00	--	4,7	127,83	--	19,6	138,36	--	3,3
2011	Abr	100,61	0,4	1,7	108,96	0,2	5,2	101,56	-1,1	7,3	133,74	1,7	12,0
	May	101,03	0,4	1,8	109,36	0,4	5,2	104,02	2,4	8,1	135,29	1,2	11,2
	Jun	101,08	0,0	2,3	109,72	0,3	4,9	105,66	1,6	10,9	135,75	0,3	15,1
	Jul	101,01	-0,1	2,5	110,14	0,4	3,4	105,04	-0,6	7,5	135,17	-0,4	14,0
	Ago	101,11	0,1	2,0	110,40	0,2	4,7	104,39	-0,6	1,5	134,82	-0,3	16,0
	Sep	101,80	0,7	2,5	110,69	0,3	4,3	111,43	6,7	3,9	135,78	0,7	19,0
	Oct	102,41	0,6	2,9	111,07	0,3	4,7	113,29	1,7	1,9	138,64	2,1	20,4
	Nov	102,77	0,4	3,2	111,37	0,3	4,8	119,97	5,9	10,1	138,51	-0,1	16,6
	Dic	102,99	0,2	3,8	112,61	1,1	5,2	120,54	0,5	16,0	137,60	-0,7	15,3
2012	Ene	102,91	-0,1	3,6	112,95	0,3	5,1	118,39	-1,8	21,0	138,69	0,8	10,8
	Feb	103,07	0,2	3,6	113,73	0,7	5,4	120,02	1,4	24,0	137,01	-1,2	8,2
	Mar	103,27	0,2	3,0	113,87	0,1	4,7	124,55	3,8	21,2	138,51	1,1	5,3
	Abr	102,98	-0,3	2,4	114,40	0,5	5,0	121,14	-2,7	19,3	144,63	4,4	8,1
	May	102,94	-0,0	1,9	114,54	0,1	4,7	118,04	-2,6	13,5	141,80	-2,0	4,8
	Jun	102,08	-0,8	1,0	114,96	0,4	4,8	117,80	-0,2	11,5	136,44	-3,8	0,5
	Jul	101,61	-0,5	0,6	115,59	0,5	4,9	122,55	4,0	16,7	132,15	-3,1	-2,2
	Ago	102,39	0,8	1,3	115,07	-0,4	4,2	126,93	3,6	21,6	138,23	4,6	2,5
	Sep	103,40	1,0	1,6	115,65	0,5	4,5	136,38	7,4	22,4	139,78	1,1	2,9
	Oct	104,21	0,8	1,8	115,97	0,3	4,4	149,00	9,3	31,5	140,06	0,2	1,0
	Nov	103,22	-0,9	0,4	116,16	0,2	4,3	144,97	-2,7	20,8	136,96	-2,2	-1,1
	Dic	102,53	-0,7	-0,5	117,06	0,8	3,9	134,13	-7,5	11,3	136,03	-0,7	-1,1
2013	Ene	102,91	0,4	0,0	116,99	-0,1	3,6	132,20	-1,4	11,7	138,62	1,9	-0,1
	Feb	102,83	-0,1	-0,2	117,40	0,4	3,2	127,00	-3,9	5,8	141,19	1,9	3,0
	Mar	103,14	0,3	-0,1	117,97	0,5	3,6	130,10	2,4	4,5	143,08	1,3	3,3

Fuente: Instituto Nacional de Estadísticas (INE)

CUADRO 6.2 Índice de precios al productor (IPP) (1)(2)

(Base anual 2009=100)

	IP Agricultura y Ganadería		IP Manufactura		IP Minería		IPDEGA		IPP Industrias			
	Índice	Variación en el mes	Índice	Variación en el mes	Índice	Variación en el mes	Índice	Variación en el mes	Índice	Variación porcentual en el mes	Variación porcentual 12 meses	
2009	112,36	-5,19	98,13	-0,50	131,28	4,24	91,06	-0,39	114,74	2,29		
2010	104,32	-4,02	105,33	0,83	170,68	7,39	90,00	-4,52	137,93	4,58	20,21	
2011	129,86	-0,73	112,51	0,11	145,25	0,18	93,00	3,13	127,66	0,35	-7,45	
2012	130,02	-0,29	110,76	0,13	150,70	3,16	79,57	4,44	128,52	2,23	0,67	
2011	Mar	101,60	4,63	109,38	0,70	179,01	-2,72	87,63	-0,23	143,57	-1,61	18,53
	Abr	102,03	0,42	109,48	0,09	178,83	-0,10	90,08	2,80	143,76	0,13	15,01
	May	104,03	1,96	109,84	0,33	168,97	-5,51	90,73	0,72	138,81	-3,44	17,97
	Jun	104,64	0,59	110,55	0,65	170,83	1,10	93,01	2,51	140,28	1,06	21,92
	Jul	107,77	2,99	109,08	-1,33	180,51	5,67	95,46	2,63	145,02	3,38	23,90
	Ago	112,08	4,00	109,18	0,09	170,85	-5,35	95,50	0,04	140,02	-3,45	14,98
	Sep	133,63	19,23	111,15	1,80	158,89	-7,00	93,23	-2,38	134,30	-4,09	7,35
	Oct	154,56	15,66	113,47	2,09	141,52	-10,93	91,19	-2,19	125,90	-6,25	-2,96
	Nov	130,82	-15,36	112,39	-0,95	144,99	2,45	90,18	-1,11	127,21	1,04	-3,55
	Dic	129,86	-0,73	112,51	0,11	145,25	0,18	93,00	3,13	127,66	0,35	-7,45
2012	Ene	113,56	-12,55	110,54	-1,75	153,43	5,63	89,77	-3,47	130,87	2,51	-8,65
	Feb	107,27	-5,54	109,44	-1,00	159,62	4,03	90,04	0,30	133,71	2,17	-8,37
	Mar	107,79	0,48	110,26	0,75	160,59	0,61	85,12	-5,46	134,04	0,25	-6,64
	Abr	108,12	0,31	111,14	0,80	156,93	-2,28	74,00	-13,06	131,36	-2,00	-8,63
	May	110,51	2,21	112,59	1,30	150,95	-3,81	84,52	14,22	129,83	-1,16	-6,47
	Jun	117,02	5,89	112,23	-0,32	142,26	-5,76	84,23	-0,34	125,13	-3,62	-10,80
	Jul	123,91	5,89	110,86	-1,22	144,67	1,69	84,17	-0,07	125,87	0,59	-13,21
	Ago	122,18	-1,40	109,99	-0,78	142,13	-1,76	82,90	-1,51	124,08	-1,42	-11,38
	Sep	124,71	2,07	109,61	-0,35	151,77	6,78	80,41	-3,00	128,72	3,74	-4,15
	Oct	134,32	7,71	109,84	0,21	152,33	0,37	81,63	1,52	129,22	0,39	2,64
	Nov	130,40	-2,92	110,62	0,71	146,08	-4,10	76,19	-6,66	125,72	-2,71	-1,17
	Dic	130,02	-0,29	110,76	0,13	150,70	3,16	79,57	4,44	128,52	2,23	0,67
2013	Ene	122,67	-5,65	110,55	-0,19	152,65	1,29	79,91	0,43	129,49	0,75	-1,05
	Feb	115,90	-5,52	110,55	0,00	153,25	0,39	81,23	1,65	129,93	0,34	-2,83

Fuente: Instituto Nacional de Estadísticas (INE)



CUADRO 6.5 Unidades de Reajustabilidad

(Pesos)

	Unidad de Fomento(1)	Indice de Valor Promedio(2)	Unidad Tributaria Mensual(3)	Tipo de Cambio Acuerdo (4)
2009	21.007,40	21.975,17	36.862,32	628,53
2010	21.171,80	22.017,14	37.115,47	650,00
2011	21.846,38	22.648,10	38.291,16	659,96
2012	22.598,85	23.443,26	39.623,96	688,61
2011 May	21.773,99	22.513,05	38.173,00	654,99
Jun	21.848,67	22.582,83	38.288,00	655,73
Jul	21.924,28	22.662,56	38.441,00	657,64
Ago	21.964,10	22.744,56	38.518,00	657,39
Sep	21.992,35	22.820,54	38.557,00	663,35
Oct	22.053,13	22.891,61	38.634,00	665,48
Nov	22.160,11	22.957,38	38.827,00	668,88
Dic	22.259,95	23.026,41	39.021,00	673,86
2012 Ene	22.346,12	23.099,44	39.138,00	677,10
Feb	22.447,54	23.181,14	39.373,00	677,03
Mar	22.492,50	23.265,31	39.412,00	681,34
Abr	22.567,73	23.354,51	39.570,00	682,69
May	22.608,96	23.430,42	39.649,00	686,51
Jun	22.626,49	23.491,69	39.689,00	689,99
Jul	22.609,47	23.534,64	39.689,00	693,72
Ago	22.562,02	23.551,83	39.570,00	694,19
Sep	22.571,05	23.563,06	39.570,00	691,96
Oct	22.650,36	23.575,56	39.649,00	692,97
Nov	22.813,45	23.609,42	39.966,00	697,40
Dic	22.886,63	23.653,17	40.206,00	697,91
2013 Ene	22.811,83	23.688,17	40.005,00	701,23
Feb	22.818,59	23.729,49	40.005,00	704,30
Mar	22.857,28	23.775,58	40.085,00	710,12
Abr	22.898,59	23.817,69	40.125,00	

Fuente: Banco Central de Chile y Servicio de Impuestos Internos.



CUADRO 6.9 Índices de la Bolsa de Comercio de Santiago (1)

(Valores nominales, último día de cada período)

	IGPA (30 Diciembre 1980=100)			IPSA (30 Diciembre 2002=100)			INTER-10 (28 Diciembre 2007=3.051,83)		
	Índice	Variación porcentual		Índice	Variación porcentual		Índice	Variación porcentual	
		En el mes	En 12 meses		En el mes	En 12 meses		En el mes	En 12 meses
2009	16.630,9	--	46,9	3.581,4	--	50,7	4.487,7	--	35,8
2010	22.979,2	--	38,2	4.927,5	--	37,6	5.719,1	--	27,4
2011	20.129,8	--	-12,4	4.177,5	--	-15,2	5.373,0	--	-6,1
2012	21.070,3	--	4,7	4.301,4	--	3,0	5.455,0	--	1,5
2011 Abr	22.784,5	4,2	26,3	4.822,5	4,3	24,8	5.564,1	2,4	20,8
May	22.929,0	0,6	26,5	4.847,9	0,5	24,7	5.717,8	2,8	25,0
Jun	22.642,4	-1,3	20,1	4.795,3	-1,1	18,0	5.879,2	2,8	23,3
Jul	21.166,4	-6,5	4,3	4.426,0	-7,7	1,4	5.495,1	-6,5	5,1
Ago	20.463,4	-3,3	-3,7	4.288,4	-3,1	-5,2	5.454,0	-0,7	0,6
Sep	18.796,9	-8,1	-15,9	3.888,6	-9,3	-18,9	5.015,7	-8,0	-11,3
Oct	20.711,3	10,2	-9,5	4.327,3	11,3	-11,9	5.484,1	9,3	-4,6
Nov	20.074,2	-3,1	-12,4	4.161,3	-3,8	-16,1	5.297,0	-3,4	-9,4
Dic	20.129,8	0,3	-12,4	4.177,5	0,4	-15,2	5.373,0	1,4	-6,1
2012 Ene	20.454,1	1,6	-8,1	4.260,8	2,0	-8,8	5.446,1	1,4	0,2
Feb	21.546,2	5,3	1,5	4.535,6	6,5	2,0	5.723,1	5,1	9,2
Mar	22.206,9	3,1	1,5	4.671,3	3,0	1,0	6.009,1	5,0	10,5
Abr	21.925,9	-1,3	-3,8	4.585,8	-1,8	-4,9	5.874,4	-2,2	5,6
May	20.802,6	-5,1	-9,3	4.318,2	-5,8	-10,9	5.596,7	-4,7	-2,1
Jun	21.079,7	1,3	-6,9	4.400,1	1,9	-8,2	5.722,1	2,2	-2,7
Jul	20.447,9	-3,0	-3,4	4.227,6	-3,9	-4,5	5.418,6	-5,3	-1,4
Ago	20.176,3	-1,3	-1,4	4.155,7	-1,7	-3,1	5.315,0	-1,9	-2,5
Sep	20.551,5	1,9	9,3	4.230,4	1,8	8,8	5.335,9	0,4	6,4
Oct	20.910,9	1,7	1,0	4.266,4	0,8	-1,4	5.399,8	1,2	-1,5
Nov	20.323,9	-2,8	1,2	4.140,0	-3,0	-0,5	5.166,5	-4,3	-2,5
Dic	21.070,3	3,7	4,7	4.301,4	3,9	3,0	5.455,0	5,6	1,5
2013 Ene	22.167,6	5,2	8,4	4.552,4	5,8	6,8	5.715,4	4,8	4,9
Feb	22.220,0	0,2	3,1	4.558,5	0,1	0,5	5.651,2	-1,1	-1,3
Mar	21.698,3	-2,3	-2,3	4.432,1	-2,8	-5,1	5.544,2	-1,9	-7,7

Fuente: Bolsa de Comercio de Santiago.

VII. TASAS DE INTERÉS*

*Para consultas sobre esta información dirigirse a: dineroybanca@bcentral.cl



CUADRO 7.1 Tasas de interés de referencia de la política monetaria (1)(2)

(Tasas reales y nominales anuales, base 360 días)

	TPM	Facilidad permanente de depósito (3)	Facilidad permanente de liquidez (4)	Reserva técnica (5)
2009 13 Mar	2,25	2,00	2,50	1,25
13 Abr	1,75	1,50	2,00	0,75
8 May	1,25	1,00	1,50	0,25
17 Jun	0,75	0,50	1,00	0,00
10 Jul	0,50	0,25	0,75	0,00
2010 16 Jun	1,00	0,75	1,25	0,00
19 Jul	1,50	1,25	1,75	0,50
13 Ago	2,00	1,75	2,25	1,00
21 Sep	2,50	2,25	2,75	1,50
15 Oct	2,75	2,50	3,00	1,75
17 Nov	3,00	2,75	3,25	2,00
17 Dic	3,25	3,00	3,50	2,25
2011 18 Feb	3,50	3,25	3,75	2,50
18 Mar	4,00	3,75	4,25	3,00
13 Abr	4,50	4,25	4,75	3,50
13 May	5,00	4,75	5,25	4,00
15 Jun	5,25	5,00	5,50	4,25
2012 13 Ene	5,00	4,75	5,25	4,00

Tasas de política monetaria
(porcentaje)

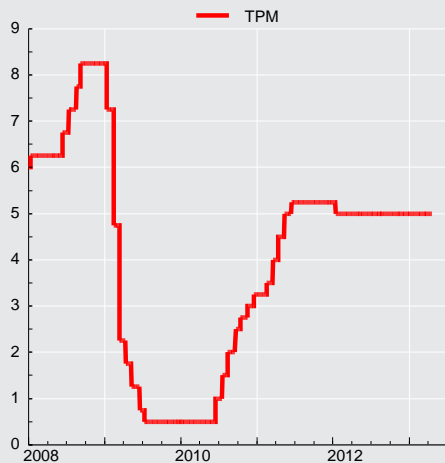



CUADRO 7.3 Tasas de interés del mercado monetario

(Porcentajes)

		Tasa interbancaria			Swap promedio cámara (1)		Tasas de depósitos a plazo mercado secundario (2)					
					Nominales		Nominales				Real(UF)	
		Promedio	Máxima	Mínima	180 ds.	360 ds.	30 ds.	90 ds.	180 ds.	360 ds.	90 ds.	360 ds.
2009	Prom.	1,9	2,0	1,9	1,6	1,9	2,0	2,1	2,4	2,8	4,1	2,5
2010	Prom.	1,4	1,5	1,3	2,1	2,7	1,7	2,3	3,1	4,0	0,4	1,4
2011	Prom.	4,7	4,7	4,6	4,8	4,9	5,2	5,6	5,9	6,2	2,7	2,9
2012	Prom.	5,0	5,1	4,9	4,9	4,8	5,5	5,9	6,2	6,4	4,1	3,5
2011	May	4,8	4,9	4,7	5,3	5,5	5,4	6,1	6,4	6,6	2,4	3,0
	Jun	5,1	5,2	5,0	5,4	5,5	5,6	6,0	6,3	6,5	2,6	3,2
	Jul	5,2	5,3	5,1	5,4	5,5	5,7	6,0	6,2	6,5	3,7	3,4
	Ago	5,3	5,3	5,1	5,1	4,9	5,7	5,8	6,0	6,1	4,1	3,6
	Sep	5,2	5,3	5,2	4,9	4,5	5,5	5,6	5,7	5,7	3,1	3,2
	Oct	5,3	5,3	5,2	4,7	4,3	5,7	5,7	5,8	5,8	2,7	3,3
	Nov	5,2	5,3	5,2	4,7	4,5	5,8	6,0	6,1	6,1	4,6	3,5
	Dic	5,2	5,3	5,1	4,6	4,3	6,3	6,5	6,5	6,3	5,6	3,9
2012	Ene	5,1	5,1	5,0	4,7	4,4	5,4	5,6	5,8	5,8	3,6	3,2
	Feb	5,0	5,0	4,9	4,7	4,7	5,2	5,6	5,8	6,0	2,9	2,9
	Mar	5,0	5,1	4,9	5,0	5,0	5,6	6,1	6,4	6,5	2,3	2,9
	Abr	5,0	5,0	4,9	5,0	5,1	5,5	6,1	6,4	6,6	3,6	3,3
	May	5,0	5,1	4,9	4,9	4,8	5,6	6,0	6,3	6,5	4,4	3,7
	Jun	5,0	5,1	4,9	4,8	4,6	5,6	6,1	6,2	6,4	5,8	3,9
	Jul	5,0	5,0	4,9	4,7	4,6	5,3	5,6	5,9	6,1	6,9	4,1
	Ago	5,0	5,0	4,9	4,9	4,8	5,3	5,6	5,9	6,2	3,2	3,4
	Sep	5,0	5,1	5,0	4,9	4,8	5,6	5,9	6,3	6,5	2,4	3,3
	Oct	5,0	5,1	4,9	4,9	4,8	5,6	6,1	6,4	6,7	2,6	3,6
	Nov	5,0	5,0	5,0	4,9	4,9	5,5	6,0	6,3	6,6	4,6	3,8
	Dic	5,0	5,0	4,9	5,0	5,1	5,7	6,2	6,5	6,7	7,3	4,1
2013	Ene	5,0	5,0	5,0	5,0	5,1	5,4	5,7	6,0	6,4	5,1	3,8
	Feb	5,0	5,0	5,0	5,0	5,1	5,2	5,5	5,8	6,1	2,9	3,3
	Mar	5,0	5,0	5,0	5,0	5,1	5,1	5,4	5,7	6,0	3,2	3,3
	Abr	5,0	5,0	5,0	5,0	4,9	5,0	5,3	5,5	5,8	4,0	3,6

CUADRO 7.4 Tasas de inter. de los instrum. del Banco Central de Chile y de la Tesorería General de la República, mercado secundario (1)

(Porcentajes)

		Benchmark en pesos				Benchmark en UF					
		1 año	2 años	5 años	10 años	1 año	2 años	5 años	10 años	20 años	30 años
2009	Prom.	2,21	2,88	4,80	5,67	1,20	1,87	2,41	2,87	3,27	3,49
2010	Prom.	3,48	4,26	5,61	6,25	0,68	1,43	2,42	2,99	3,37	3,52
2011	Prom.	5,43	5,53	5,80	5,97	2,08	2,18	2,49	2,78	3,06	3,16
2012	Prom.	5,19	5,23	5,34	5,43	2,66	2,45	2,36	2,45	2,69	2,81
2011	May	5,92	6,01	6,22	6,28	2,08	2,33	2,61	2,89	3,08	3,17
	Jun	5,92	5,99	6,19	6,27	2,30	2,45	2,62	2,91	3,14	3,23
	Jul	5,84	5,99	6,10	6,18	2,61	2,69	2,73	2,91	3,13	3,23
	Ago	5,48	5,41	5,49	5,57	2,61	2,64	2,57	2,62	2,83	2,91
	Sep	4,85	4,88	4,93	5,05	2,12	2,11	2,00	2,24	2,68	2,83
	Oct	4,71	4,70	4,83	5,10	2,12	2,08	2,04	2,35	2,81	2,91
	Nov	5,01	5,00	5,21	5,46	2,63	2,48	2,50	2,72	3,02	3,11
	Dic	4,94	4,94	5,04	5,29	2,73	2,56	2,47	2,60	2,89	3,01
2012	Ene	4,84	4,80	4,93	5,07	2,14	2,15	2,19	2,38	2,72	2,87
	Feb	5,01	5,07	5,14	5,29	2,10	2,07	2,17	2,36	2,72	2,88
	Mar	5,35	5,49	5,61	5,79	2,08	2,11	2,35	2,57	2,80	2,95
	Abr	5,47	5,53	5,71	5,82	2,38	2,41	2,45	2,58	2,82	2,92
	May	5,20	5,24	5,43	5,51	2,51	2,42	2,32	2,44	2,69	2,82
	Jun	5,01	5,04	5,23	5,35	2,86	2,52	2,37	2,46	2,69	2,83
	Jul	5,01	5,00	5,15	5,21	3,65	2,80	2,44	2,50	2,68	2,78
	Ago	5,17	5,20	5,29	5,32	2,65	2,51	2,31	2,42	2,60	2,77
	Sep	5,22	5,23	5,33	5,35	2,67	2,35	2,30	2,34	2,61	2,72
	Oct	5,23	5,26	5,37	5,41	2,69	2,47	2,34	2,38	2,61	2,72
	Nov	5,39	5,41	5,45	5,48	3,00	2,72	2,48	2,48	2,61	2,72
	Dic	5,37	5,48	5,51	5,51	3,21	2,92	2,60	2,54	2,68	2,72
2013	Ene	5,51	5,57	5,61	5,62	2,87	2,83	2,69	2,65	2,75	2,81
	Feb	5,52	5,54	5,64	5,67	2,56	2,59	2,69	2,66	2,75	2,85
	Mar	5,43	5,47	5,56	5,60	2,57	2,59	2,59	2,57	2,72	2,80
	Abr	5,35	5,34	5,35	5,36	2,72	2,72	2,54	2,49	2,66	2,76



CUADRO 7.6 Tasas de interés del sistema financiero, por tipo de colocación (1)

(Porcentaje)

	Consumo nominal (2)					Comerciales nominal (2)					
	Menor a 180 días	181 días a 1 año	1 a 3 años	Más de 3 años	Total	Menor a 30 días	30 a 89 días	90 a 180 días	181 días a 1 año	Más de 1 año	Total
2009 Dic.	19,82	34,00	21,10	25,13	26,56	2,59	3,45	4,58	7,11	6,45	4,74
2010 Dic.	20,85	34,08	25,81	25,05	26,44	5,11	5,99	6,78	9,99	10,90	7,38
2011 Dic.	24,90	33,58	27,49	25,97	27,48	9,15	9,36	7,81	9,44	10,17	9,28
2012 Dic.	15,24	35,88	28,58	22,92	25,66	7,52	8,82	8,32	10,64	11,25	8,94
2011 Abr.	22,28	36,26	26,70	25,05	27,12	6,47	7,15	7,77	10,25	11,92	8,42
May	23,00	36,04	27,52	25,27	27,32	6,91	7,67	8,33	9,92	11,15	8,66
Jun	22,97	35,23	26,91	24,72	26,94	7,03	8,53	8,54	9,96	11,54	9,10
Jul	22,82	36,00	27,37	25,36	27,44	7,98	8,54	8,11	10,51	11,56	9,48
Ago	23,57	35,71	27,53	25,60	27,68	8,22	9,09	7,71	9,86	13,08	9,61
Sep	27,28	36,72	27,76	25,89	28,74	7,83	8,98	7,62	9,91	11,84	9,30
Oct	25,25	35,72	27,09	25,55	27,73	7,93	9,11	7,93	10,49	11,84	9,59
Nov	24,21	34,09	26,53	25,32	26,96	7,67	9,10	7,29	10,70	13,29	9,50
Dic	24,90	33,58	27,49	25,97	27,48	9,15	9,36	7,81	9,44	10,17	9,28
2012 Ene	23,96	34,45	28,19	27,10	28,04	9,02	9,12	7,89	9,33	11,74	9,39
Feb	27,12	36,22	28,78	28,38	29,81	9,04	8,53	7,40	10,34	12,44	9,46
Mar	24,31	35,36	25,22	27,09	27,97	8,52	9,12	8,52	10,15	9,99	9,33
Abr	25,78	36,78	26,19	27,10	28,97	8,33	9,83	8,49	11,19	10,99	9,84
May	25,45	36,32	24,59	25,45	27,93	7,86	9,41	8,56	11,23	12,58	9,97
Jun	24,44	36,59	28,96	24,97	28,01	8,27	9,62	8,75	10,80	9,18	9,45
Jul	23,35	36,56	29,20	24,95	28,01	9,16	8,15	8,32	11,19	10,71	9,43
Ago	23,50	36,71	28,03	24,84	27,73	7,99	9,01	8,21	11,79	11,34	9,64
Sep	22,89	36,82	28,91	26,30	28,48	8,14	9,00	8,24	10,89	11,90	9,53
Oct	21,92	36,03	28,25	24,57	27,43	8,37	8,63	8,50	10,88	10,92	9,43
Nov	17,10	35,53	28,60	22,53	25,90	7,95	8,30	8,44	11,16	10,67	9,19
Dic	15,24	35,88	28,58	22,92	25,66	7,52	8,82	8,32	10,64	11,25	8,94
2013 Ene	14,52	36,81	29,08	23,25	25,89	9,40	8,37	8,06	10,16	10,62	9,31
Feb	15,51	37,94	29,62	23,29	26,69	8,98	9,09	8,42	10,78	11,28	9,68
Mar	22,88	35,74	28,39	21,24	26,56	8,29	8,69	7,93	10,76	11,80	9,29

Tasas de interés de colocaciones
(porcentajes)

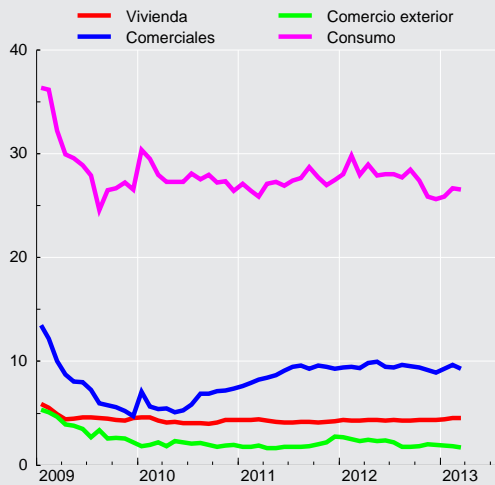



CUADRO 7.6
Tasas de interés del sistema financiero, por tipo de colocación (continuación) (1)

(Porcentaje)

	Comercio Exterior US\$						Vivienda U.F. (3)
	Menor a 30 días	30 a 89 días	90 a 180 días	181 días a 1 año	Más de 1 año	Total	Más de 3 años
2009 Dic.	2,56	1,55	2,70	2,81	2,09	2,22	4,54
2010 Dic.	1,81	1,64	2,29	2,35	1,94	1,93	4,37
2011 Dic.	2,60	2,52	2,86	3,23	3,29	2,75	4,26
2012 Dic.	2,09	1,76	1,88	2,05	2,71	1,93	4,38
2011 Abr.	1,68	1,27	1,77	2,41	3,42	1,64	4,31
May	1,74	1,28	1,81	1,86	2,03	1,63	4,16
Jun	1,69	1,40	1,86	2,18	2,60	1,78	4,13
Jul	1,92	1,59	1,77	2,10	1,74	1,79	4,13
Ago	1,75	1,38	1,87	2,18	2,01	1,75	4,17
Sep	1,93	1,44	1,95	2,28	2,45	1,81	4,17
Oct	2,28	1,53	2,35	2,54	3,01	2,02	4,11
Nov	2,36	1,78	2,58	2,41	2,88	2,22	4,15
Dic	2,60	2,52	2,86	3,23	3,29	2,75	4,26
2012 Ene	2,62	2,49	2,82	3,20	1,62	2,70	4,33
Feb	2,28	2,23	2,85	3,06	--	2,50	4,32
Mar	2,25	2,01	2,72	3,02	3,48	2,34	4,29
Abr	2,36	1,81	3,03	2,88	3,03	2,45	4,37
May	2,41	1,69	2,56	2,64	3,32	2,29	4,35
Jun	2,29	1,81	2,75	2,81	2,99	2,37	4,30
Jul	2,38	1,47	2,73	2,98	3,18	2,18	4,35
Ago	2,03	1,31	1,63	3,10	3,46	1,78	4,27
Sep	1,68	1,24	1,86	3,05	1,36	1,80	4,31
Oct	2,32	1,36	1,84	2,76	3,41	1,81	4,34
Nov	2,16	1,60	1,89	2,68	2,20	1,99	4,34
Dic	2,09	1,76	1,88	2,05	2,71	1,93	4,38
2013 Ene	2,34	1,43	1,92	2,22	3,58	1,87	4,43
Feb	2,20	1,50	2,17	2,10	3,91	1,84	4,52
Mar	2,02	1,50	1,54	2,39	3,19	1,72	4,53



CUADRO 7.7 Tasas de interés del sistema financiero, por plazo (1)

(Porcentajes)

	Nominal								Reajutable			
	30 a 89 días		90 a 365 días		1 a 3 años		más de 3 años		30 a 89 días		90 a 365 días	
	Captacio- nes	Colocacio- nes	Captacio- nes	Colocacio- nes	Captacio- nes	Colocacio- nes	Captacio- nes	Colocacio- nes	Colocacio- nes	Captacio- nes	Colocacio- nes	
2009 Dic.	0,72	3,48	1,44	9,84	2,52	7,68	4,68	14,76	4,43	4,58	4,06	
2010 Dic.	3,72	6,36	4,56	11,04	5,52	15,12	6,60	17,64	5,52	3,56	5,42	
2011 Dic.	6,24	10,20	6,12	11,40	6,36	17,88	7,20	15,12	6,31	4,76	6,09	
2012 Dic.	5,88	9,24	6,12	12,96	6,72	21,36	6,00	16,80	4,23	5,72	5,98	
2011 May	5,40	7,80	6,00	12,48	6,48	15,36	4,80	18,48	3,48	2,12	3,84	
Jun	5,64	9,00	6,00	12,36	5,76	17,40	4,08	16,80	4,00	2,13	3,82	
Jul	5,76	9,00	6,12	12,96	6,60	18,24	4,88	17,64	4,88	2,94	4,27	
Ago	5,64	9,84	5,88	12,36	6,24	18,48	5,16	20,28	5,51	3,66	5,39	
Sep	5,52	9,72	5,64	13,08	5,76	18,12	7,20	18,60	4,89	3,05	5,24	
Oct	5,52	9,72	5,76	13,20	5,76	15,12	7,20	20,16	4,45	2,88	4,96	
Nov	5,76	9,96	5,88	12,00	6,00	18,48	7,20	19,20	4,88	3,78	5,63	
Dic	6,24	10,20	6,12	11,40	6,36	17,88	7,20	15,12	6,31	4,76	6,09	
2012 Ene	5,52	9,84	5,52	11,40	6,00	16,20	7,20	19,80	4,21	2,85	4,48	
Feb	5,28	9,48	5,52	12,60	6,00	20,64	7,20	19,80	4,59	2,44	4,66	
Mar	5,64	9,72	6,00	13,08	6,36	18,24	5,40	14,28	4,55	2,35	4,54	
Abr	5,76	10,56	6,12	14,40	6,60	18,12	10,08	17,88	5,21	3,03	4,93	
May	5,76	10,20	6,00	14,04	6,60	17,16	6,60	16,92	5,47	3,72	5,45	
Jun	5,76	10,44	6,12	13,56	6,60	18,96	6,24	13,80	6,38	4,55	6,07	
Jul	5,52	8,64	5,76	14,04	6,36	20,16	6,00	17,28	5,54	5,40	6,68	
Ago	5,52	9,72	5,52	14,52	6,36	20,40	6,24	18,12	5,04	3,13	5,15	
Sep	5,64	9,36	5,88	13,68	6,48	23,04	6,24	18,60	4,11	2,64	3,89	
Oct	5,76	9,36	6,12	13,68	6,60	18,96	6,72	18,72	3,62	2,39	4,95	
Nov	5,64	8,88	6,12	14,16	6,60	19,44	5,88	15,96	5,21	3,79	5,81	
Dic	5,88	9,24	6,12	12,96	6,72	21,36	6,00	16,80	4,23	5,72	5,98	
2013 Ene	5,52	8,76	5,52	12,72	6,60	19,56	6,84	17,64	5,76	4,05	5,72	
Feb	5,28	9,60	5,40	14,16	5,64	23,28	5,76	17,64	3,83	2,88	4,93	
Mar	5,28	9,00	5,40	14,16	6,00	23,28	5,52	16,92	3,83	3,01	4,79	
Abr	5,04	9,60	5,16	13,08	5,88	26,52	5,28	17,16	4,35	3,66	5,35	

CUADRO 7.7 Tasas de interés del sistema financiero, por plazo (continuación) (1)

(Porcentajes)

	Reajutable				Operaciones en dólares							
	1 a 3 años		más de 3 años		30 a 89 días		90 a 365 días		1 a 3 años		más de 3 años	
	Captacio- nes	Colocacio- nes	Captacio- nes	Colocacio- nes	Captacio- nes	Colocacio- nes	Captacio- nes	Colocacio- nes	Captacio- nes	Colocacio- nes	Captacio- nes	Colocacio- nes
2009 Dic.	2,69	4,43	3,73	4,61	1,27	1,66	1,78	2,90	1,48	2,43		3,01
2010 Dic.	2,60	4,82	3,60	4,82	0,70	1,66	1,11	2,51	1,29	3,11	0,92	2,90
2011 Dic.	3,70	5,23	4,23	5,02	1,22	2,53	1,60	2,93	1,73	2,54		3,66
2012 Dic.	4,27	4,90	3,79	4,59	0,75	1,91	1,07	2,01	1,64	2,21	1,13	2,83
2011 May	2,93	4,06	3,32	4,21	1,02	1,45	1,26	1,89	1,19	1,83		2,96
Jun	3,03	4,14	2,20	4,35	0,88	1,54	1,22	2,05	1,39	2,09		2,20
Jul	3,43	5,02	3,10	4,24	1,02	1,65	1,32	1,95	1,27	2,32	5,21	4,89
Ago	3,60	5,12	3,57	4,62	0,66	1,51	0,83	2,00	1,99	2,13		3,18
Sep	3,23	4,52	3,55	4,33	0,42	1,46	0,74	2,08	1,65	2,37		4,11
Oct	3,27	4,83	4,26	4,43	0,67	1,62	1,20	2,54	2,15	1,75		3,34
Nov	3,49	5,04	2,88	4,53	0,98	1,82	1,38	2,43	2,90	2,61	3,50	3,42
Dic	3,70	5,23	4,23	5,02	1,22	2,53	1,60	2,93	1,73	2,54		3,66
2012 Ene	3,29	5,32	3,26	4,56	1,04	2,48	1,31	3,05	2,59	2,11	3,50	5,42
Feb	3,11	4,80	3,45	4,59	0,72	2,24	1,03	2,90	2,11	1,15		4,13
Mar	3,00	4,94	3,58	4,34	1,08	2,04	1,27	2,86	1,99	2,48	3,50	4,26
Abr	3,36	4,94	3,54	4,59	1,03	1,90	1,32	3,00	2,62	2,75	1,09	3,69
May	3,79	4,71	3,73	4,60	0,79	1,91	1,21	2,54	2,95	1,99	0,99	3,60
Jun	3,82	5,21	3,83	4,47	0,78	1,95	1,30	2,67	2,53	2,28	2,24	3,93
Jul	3,89	5,11	3,80	4,67	0,61	1,61	0,99	2,71	1,88	2,60	1,60	4,23
Ago	3,39	4,94	4,94	4,45	0,38	1,46	0,68	1,99	1,91	2,35	2,51	3,92
Sep	3,43	4,49	3,62	4,44	0,40	1,35	0,73	2,34	1,39	2,34	3,00	3,20
Oct	3,58	4,75	3,65	4,57	0,44	1,49	0,74	2,20	1,54	3,24	0,66	3,10
Nov	3,70	4,44	3,91	4,46	0,67	1,70	0,96	2,24	1,65	1,83	0,80	3,90
Dic	4,27	4,90	3,79	4,59	0,75	1,91	1,07	2,01	1,64	2,21	1,13	2,83
2013 Ene	3,65	4,82	3,85	4,72	0,66	1,63	0,92	2,12	1,71	3,40	1,30	4,09
Feb	3,41	4,67	3,71	4,97	0,44	1,58	0,68	2,15	1,26	2,16	4,08	3,35
Mar	3,33	4,80		4,70	0,33	1,61	0,62	1,89	1,08	2,10	2,42	3,60
Abr	3,61	4,98		4,69	0,28	1,17	0,59	1,64	1,06	2,99	0,54	3,72

VIII. TIPOS DE CAMBIO



CUADRO 8.1
Indices de tipo de cambio y de precios externos, distintas medidas (7)

	Dólar observado (8)	TCM (1) (8) (2 de enero 1998=100)		TCM-5 (2) (8) (2 de enero 1998=100)		TCR (3) (Promedio 1986=100)		TCR-5 (4) (Promedio 1986=100)		IPE (5) (Promedio 1986=100)		IPE-5 (6) (Promedio 1986=100)	
		Valor	% Var. en 12 meses	Valor	% Var. en 12 meses	Valor	% Var. en 12 meses	Valor	% Var. en 12 meses	Valor	% Var. en 12 meses	Valor	% Var. en 12 meses
2009 Dic.	559,6	110,9	3,6	145,9	7,7	95,7	0,3	82,7	-0,2	221,5	-6,2	192,0	-6,4
2010 Dic.	510,2	102,1	-7,9	132,8	-8,9	91,4	-4,5	77,3	-6,4	234,7	6,0	199,7	4,0
2011 Dic.	483,7	99,9	-2,0	130,2	-1,8	92,2	1,0	77,3	0,2	259,4	10,6	217,7	9,1
2012 Dic.	486,5	97,5	-2,3	127,5	-2,0	89,9	-2,4	74,4	-3,7	259,0	-0,1	214,4	-1,5
2011 May	467,7	97,9	-6,5	127,2	-6,0	90,6	-3,2	76,2	-3,6	262,9	14,6	221,1	13,5
Jun	469,4	98,5	-6,0	127,8	-5,3	91,1	-2,7	76,4	-2,8	263,8	15,9	221,4	14,9
Jul	462,9	97,5	-7,4	126,1	-7,6	90,4	-3,6	75,5	-4,5	265,7	14,7	222,1	12,9
Ago	466,8	98,3	-3,3	127,8	-3,2	91,0	0,1	76,2	-0,5	265,8	13,4	222,6	12,0
Sep	483,7	99,6	0,5	130,5	1,5	92,2	4,0	77,6	4,2	261,3	10,3	219,9	9,8
Oct	511,7	104,4	5,4	137,6	6,3	96,0	7,8	81,0	7,6	258,3	6,3	217,8	5,5
Nov	508,4	103,5	5,3	136,2	6,1	95,1	7,0	80,0	7,0	258,3	6,0	217,3	5,5
Dic	517,2	104,3	8,7	136,9	9,9	95,1	8,9	79,7	9,0	255,6	4,5	214,1	4,5
2012 Ene	501,3	101,2	1,4	132,1	2,3	93,0	1,6	77,2	1,1	257,9	3,3	214,0	2,9
Feb	481,5	98,3	0,9	127,8	0,9	90,2	0,2	74,7	-0,9	261,6	3,3	216,4	2,2
Mar	485,4	98,6	-0,4	127,8	-1,0	90,8	-0,7	75,1	-2,3	261,6	1,9	216,5	0,2
Abr	486,0	98,3	-0,1	128,1	0,2	90,7	-0,7	75,3	-2,0	261,1	-0,3	216,7	-1,6
May	497,1	99,3	1,4	130,1	2,3	91,4	0,9	76,1	-0,2	257,3	-2,1	214,1	-3,2
Jun	505,6	99,9	1,5	131,3	2,7	91,9	0,9	76,5	0,0	253,7	-3,8	211,0	-4,7
Jul	491,9	97,3	-0,2	127,1	0,8	89,8	-0,7	74,0	-2,0	254,6	-4,2	210,0	-5,4
Ago	481,0	95,5	-2,8	124,9	-2,3	88,5	-2,7	73,2	-4,0	257,4	-3,2	212,7	-4,4
Sep	475,0	95,1	-4,6	125,0	-4,2	87,9	-4,7	73,1	-5,9	260,9	-0,2	216,7	-1,4
Oct	475,4	95,4	-8,6	125,3	-8,9	87,6	-8,8	72,6	-10,3	261,2	1,1	216,6	-0,6
Nov	480,6	96,0	-7,3	125,7	-7,7	88,4	-7,0	72,8	-8,9	259,5	0,5	213,8	-1,6
Dic	477,2	95,6	-8,3	125,2	-8,6	88,3	-7,2	72,5	-9,0	260,9	2,1	214,5	0,2
2013 Ene	472,7	94,7	-6,4	123,3	-6,7	87,7	-5,7	71,6	-7,2	262,3	1,7	214,2	0,1
Feb	472,3	94,3	-4,1	122,4	-4,2	87,9	-2,6	71,5	-4,2	263,2	0,6	214,3	-1,0
Mar	472,5	93,6	-5,0	120,8	-5,5	86,8	-4,4	70,3	-6,4	261,0	-0,2	211,5	-2,3
Abr	470,0	93,0	-5,4	119,9	-6,4								

Indices de tipo de cambio
(indices)



Tipo de cambio observado

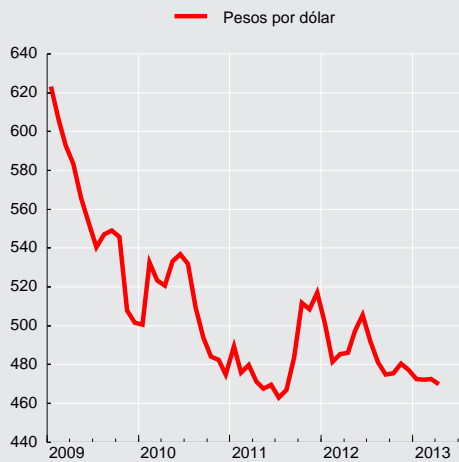

**CUADRO 8.2****Tipo de cambio nominal, peso-distintas monedas extranjeras, promedios mensuales (1)**

(Pesos por unidad de moneda extranjera)

Moneda	2012										2013		
	Abr	May	Jun	Jul	Ago	Sep	Oct	Nov	Dic	Ene	Feb	Mar	
Baht tailandés	314,96	333,74	335,83	311,09	336,87	260,42	340,87	313,20	296,04	345,98	316,86	320,02	
Bolivar fuerte(3)	2.266,10	2.433,69	2.475,52	2.293,78	2.467,05	1.882,47	2.438,16	2.240,79	2.113,50	2.424,33	1.747,66	1.503,71	
Boliviano (Bolivia)	1.416,18	1.517,60	1.542,04	1.427,20	1.541,80	1.176,74	1.521,99	1.399,06	1.320,48	1.515,13	1.375,10	1.375,50	
Colón de Costa Rica(5)	19,42	20,83	21,37	19,85	21,41	16,39	21,20	19,46	18,36	20,97	19,00	19,14	
Corona checa	516,77	528,22	519,46	475,82	524,77	419,02	543,92	486,49	471,77	541,46	496,45	478,64	
Corona danesa	1.720,91	1.797,94	1.789,99	1.626,25	1.761,93	1.389,05	1.818,09	1.652,95	1.593,00	1.851,96	1.693,26	1.644,94	
Corona eslovaca	424,99	443,65	441,60	401,49	435,39	343,65	450,08	409,24	394,47	458,68	419,28	407,13	
Corona noruega	1.691,23	1.765,26	1.764,43	1.623,26	1.790,79	1.401,77	1.830,58	1.680,45	1.614,35	1.871,28	1.701,40	1.638,69	
Corona sueca	1.444,73	1.486,09	1.498,88	1.416,45	1.583,12	1.221,44	1.574,96	1.432,85	1.372,45	1.602,44	1.483,50	1.468,65	
Dirham (Emiratos Árabes Unidos)	2.646,45	2.842,18	2.891,01	2.678,83	2.881,18	2.198,43	2.847,38	2.616,90	2.468,26	2.831,22	2.572,05	2.572,82	
Dólar australiano	10.058,11	10.420,19	10.577,20	10.129,48	11.085,84	8.385,79	10.765,94	9.999,94	9.494,05	10.917,28	9.748,93	9.766,62	
Dólar canadiense	9.786,20	10.342,81	10.324,24	9.699,75	10.648,78	8.243,82	10.599,51	9.636,02	9.162,42	10.484,73	9.368,22	9.218,78	
Dólar fiji(5)	5.432,92	5.692,54	5.699,01	5.421,00	5.924,44	4.512,04	5.845,10	5.376,15	5.098,19	5.849,86	5.310,42	5.277,89	
Dólar hongkonés	1.252,25	1.344,54	1.368,49	1.268,50	1.364,36	1.041,26	1.349,13	1.240,08	1.169,73	1.341,28	1.218,14	1.217,93	
Dólar neozelandés	7.950,19	8.086,67	8.259,79	7.851,99	8.572,77	6.587,05	8.573,29	7.867,22	7.537,46	8.694,22	7.929,02	7.822,63	
Dólar de singapur	7.768,50	8.274,88	8.300,26	7.803,61	8.480,97	6.547,96	8.540,66	7.858,04	7.430,45	8.471,19	7.628,72	7.583,48	
Dólar taiwanés	329,73	354,50	354,98	328,26	353,30	272,84	357,35	330,14	312,03	357,78	319,02	317,93	
Dólar estadounidense	486,00	497,09	505,63	491,93	480,99	474,97	475,36	480,57	477,18	472,67	472,34	472,48	
Euro	12.802,00	13.364,36	13.303,23	12.095,33	13.117,28	10.352,82	13.558,73	12.327,82	11.883,26	13.817,10	12.630,47	12.262,89	
Forint (Hungría)	43,40	45,61	45,32	42,31	47,11	36,53	48,09	43,65	41,64	47,12	43,19	40,58	
Franco Pacific Island(5)	107,34	112,05	111,52	101,38	109,91	86,75	113,65	103,31	99,59	115,81	105,90	102,77	
Franco suizo	10.649,39	11.127,11	11.077,62	10.071,97	10.922,21	8.569,34	11.209,80	10.232,37	9.831,72	11.252,43	10.267,73	9.995,63	
Guaraní (Paraguay)	2,20	2,39	2,34	2,20	2,42	1,87	2,42	2,20	2,09	2,45	2,38	2,40	
Libra esterlina	15.553,06	16.630,20	16.502,19	15.335,82	16.625,02	12.981,66	16.811,04	15.336,00	14.623,38	16.609,67	14.647,43	14.246,54	
Nueva lira turca	5.437,01	5.774,92	5.823,47	5.433,23	5.893,10	4.479,90	5.804,14	5.359,51	5.074,61	5.871,05	5.320,36	5.227,83	
Nuevo sol(Perú)	3.664,08	3.914,82	3.975,41	3.735,71	4.046,65	3.102,74	4.040,32	3.699,40	3.532,23	4.077,83	3.665,30	3.644,04	
Peso argentino	2.212,08	2.348,09	2.363,44	2.163,23	2.297,06	1.730,86	2.214,15	2.004,30	1.859,82	2.102,44	1.887,05	1.859,73	
Peso colombiano	5,45	5,86	5,90	5,52	5,90	4,44	5,74	5,24	5,04	5,91	5,24	5,20	
Peso mexicano	745,21	767,09	761,08	736,09	802,55	622,57	811,18	734,94	705,09	818,32	743,13	754,53	
Peso uruguayo	496,59	521,33	502,27	455,33	499,14	380,45	519,77	490,10	471,99	541,16	497,22	499,36	
Rand (Sudáfrica)	1.242,36	1.283,37	1.265,14	1.194,69	1.281,80	976,21	1.211,45	1.091,91	1.049,72	1.185,14	1.064,86	1.029,48	
Real (Brasil)	5.251,63	5.281,55	5.183,52	4.849,03	5.218,24	3.983,55	5.155,02	4.653,05	4.352,49	5.121,64	4.787,43	4.770,87	
Ringgit (Malasia) (4)	3.174,26	3.373,06	3.338,83	3.105,81	3.395,55	2.615,36	3.423,33	3.142,51	2.968,76	3.422,13	3.049,76	3.041,05	
Rubio (Rusia)(5)	330,07	339,09	323,84	303,33	331,55	256,39	336,14	306,32	295,01	344,14	313,01	306,98	
Rupia (India)	188,12	192,30	189,51	177,50	190,52	147,53	197,29	175,08	165,98	191,54	175,71	173,66	
Rupia (Indonesia) (6)	1,00	1,05	1,07	1,00	1,10	0,85	1,10	1,00	0,95	1,10	1,00	1,00	
Won coreano	8,59	9,06	9,11	8,63	9,33	7,15	9,47	8,82	8,39	9,75	8,71	8,58	
Yen (Japón)	119,35	130,90	133,97	124,49	134,56	103,38	132,52	118,73	108,63	117,07	101,58	99,71	
Yuan (China)	1.541,87	1.651,19	1.668,45	1.544,25	1.663,85	1.276,44	1.667,18	1.542,71	1.454,58	1.671,17	1.515,75	1.521,57	
Zloty (Polonia)	3.066,73	3.117,76	3.094,43	2.891,77	3.209,09	2.507,88	3.302,59	2.984,40	2.901,71	3.344,19	3.029,64	2.953,15	
DEG (2)	15.000,88	15.986,46	16.086,10	14.829,02	16.004,60	12.388,33	16.113,18	14.693,24	13.950,66	15.964,59	14.438,39	14.214,22	

Fuentes: Bloomberg y Reuters.



CUADRO 8.3
Paridades de monedas extranjeras, promedios mensuales (1)
 (Moneda extranjera por dólar)

Moneda	2012 Abr	May	Jun	Jul	Ago	Sep	Oct	Nov	Dic	2013 Ene	Feb	Mar
Baht tailandés	30,8620	31,2762	31,6176	31,6285	31,4109	31,0059	30,6809	30,6885	30,6232	30,0591	29,8140	29,5295
Bolivar fuerte(3)	4,2893	4,2893	4,2893	4,2893	4,2893	4,2893	4,2893	4,2893	4,2893	4,2893	5,5872	6,2842
Boliviano (Bolivia)	6,8637	6,8786	6,8862	6,8941	6,8634	6,8618	6,8714	6,8700	6,8653	6,8634	6,8700	6,8700
Colón de Costa Rica(5)	500,8220	500,8767	496,5790	495,8825	494,3468	492,9824	492,9886	494,1400	493,1916	496,0191	496,8315	494,3865
Corona checa	18,8097	19,7648	20,4415	20,6812	20,1694	19,2741	19,2279	19,7585	19,2165	19,2065	19,0316	19,7449
Corona danesa	5,6484	5,8056	5,9318	6,0512	6,0063	5,8133	5,7523	5,8150	5,6912	5,6156	5,5799	5,7450
Corona eslovaca	22,8731	23,5278	24,0443	24,5096	24,3046	23,4972	23,2361	23,4876	22,9821	22,6733	22,5330	23,2131
Corona noruega	5,7475	5,9131	6,0178	6,0615	5,9098	5,7603	5,7131	5,7197	5,6158	5,5572	5,5536	5,7671
Corona sueca	6,7282	7,0253	7,0843	6,9463	6,6846	6,6108	6,6404	6,7082	6,6059	6,4896	6,3684	6,4346
Dirham (Emiratos Árabes Unidos)	3,6729	3,6729	3,6728	3,6728	3,6728	3,6728	3,6728	3,6728	3,6728	3,6729	3,6729	3,6729
Dólar australiano	0,9664	1,0018	1,0039	0,9713	0,9546	0,9629	0,9715	0,9612	0,9549	0,9525	0,9691	0,9676
Dólar canadiense	0,9933	1,0092	1,0284	1,0143	0,9938	0,9795	0,9867	0,9975	0,9894	0,9919	1,0085	1,0251
Dólar fiji(5)	1,7891	1,8336	1,8636	1,8151	1,7861	1,7896	1,7892	1,7878	1,7782	1,7777	1,7790	1,7905
Dólar hongkonés	7,7620	7,7638	7,7591	7,7561	7,7559	7,7546	7,7517	7,7506	7,7501	7,7528	7,7551	7,7588
Dólar neozelandés	1,2226	1,2910	1,2857	1,2531	1,2344	1,2260	1,2199	1,2217	1,2028	1,1961	1,1915	1,2080
Dólar de singapur	1,2512	1,2613	1,2792	1,2608	1,2477	1,2331	1,2245	1,2231	1,2200	1,2276	1,2383	1,2461
Dólar taiwanés	29,4791	29,4439	29,9121	29,9730	29,9514	29,5952	29,2640	29,1142	29,0542	29,0653	29,6138	29,7215
Euro	0,7593	0,7810	0,7981	0,8136	0,8068	0,7800	0,7713	0,7797	0,7629	0,7527	0,7480	0,7706
Forint (Hungría)	223,9390	229,0448	234,3290	232,6860	224,6377	221,0918	217,4309	220,1080	217,7158	220,7068	218,6460	233,0005
Franco Pacífico Island(5)	90,5613	93,1687	95,2279	97,0636	96,2585	93,0688	92,0179	93,0220	91,0294	89,7958	89,2219	91,9617
Franco suizo	0,9128	0,9381	0,9585	0,9770	0,9689	0,9423	0,9330	0,9394	0,9221	0,9242	0,9201	0,9454
Guarani (Paraguay)	4.283,5000	4.338,3333	4.497,3810	4.416,7500	4.388,4091	4.403,5294	4.433,1818	4.441,2500	4.304,2105	4.171,3636	3.995,7500	3.968,5500
Libra esterlina	0,6250	0,6276	0,6434	0,6416	0,6365	0,6220	0,6221	0,6267	0,6199	0,6261	0,6451	0,6633
Nueva lira turca	1,7878	1,8075	1,8233	1,8109	1,7957	1,8024	1,8018	1,7934	1,7864	1,7712	1,7757	1,8076
Nuevo sol peruano	2,6528	2,6662	2,6709	2,6336	2,6150	2,6024	2,5884	2,5981	2,5665	2,5501	2,5774	2,5932
Peso argentino	4,3941	4,4454	4,4928	4,5484	4,6067	4,6652	4,7232	4,7955	4,8745	4,9461	5,0062	5,0813
Peso colombiano	1.773,8285	1.791,2481	1.790,2290	1.783,1480	1.804,3505	1.802,3082	1.804,9300	1.818,8450	1.794,4379	1.769,6109	1.790,5830	1.811,1610
Peso mexicano	13,0451	13,6108	13,9529	13,3668	13,1858	12,9701	12,8920	13,0786	12,8575	12,7078	12,7124	12,5258
Peso uruguayo	19,5758	20,0229	21,1522	21,6085	21,2033	21,2247	20,1293	19,6112	19,2074	19,2155	19,0003	18,9242
Rand (Sudáfrica)	7,8248	8,1364	8,3930	8,2368	8,2569	8,2715	8,6347	8,8035	8,6372	8,7790	8,8717	9,1802
Real (Brasil)	1,8512	1,9767	2,0487	2,0291	2,0279	2,0270	2,0287	2,0659	2,0830	2,0305	1,9733	1,9809
Ringgit (Malasia) (4)	3,0621	3,0944	3,1802	3,1678	3,1164	3,0874	3,0550	3,0585	3,0536	3,0388	3,0976	3,1074
Rubio (Rusia)(5)	29,4490	30,7950	32,7902	32,4355	31,9184	31,4981	31,1122	31,3772	30,7280	30,2167	30,1821	30,7864
Rupia (India)	51,6769	54,2907	56,0329	55,4300	55,5410	54,7400	53,0160	54,9028	54,6187	54,2914	53,7639	54,4139
Rupia (Indonesia) (6)	9.170,7000	9.282,3333	9.431,4286	9.446,8000	9.501,8636	9.576,5294	9.604,2727	9.632,3000	9.686,2632	9.709,6364	9.678,3500	9.707,7000
Won coreano	1.136,0740	1.154,6919	1.165,6800	1.142,4960	1.131,7655	1.126,2100	1.106,9450	1.086,9665	1.076,7174	1.065,4659	1.086,3900	1.100,8155
Yen (Japón)	81,4420	79,7576	79,2738	79,0420	78,6523	78,0988	78,9227	80,9510	83,4674	88,8736	93,0170	94,7980
Yuan (China)	6,3042	6,3217	6,3641	6,3711	6,3599	6,3258	6,2732	6,2303	6,2324	6,2224	6,2325	6,2104
Zloty (Polonia)	3,1697	3,3501	3,4317	3,4028	3,2978	3,2205	3,1667	3,2210	3,1245	3,1097	3,1185	3,2002
DEG (2)	0,6480	0,6529	0,6601	0,6635	0,6612	0,6518	0,6490	0,6541	0,6498	0,6514	0,6543	0,6648

Fuentes: Bloomberg y Reuters.

IX. ESTADÍSTICAS MONETARIAS Y FINANCIERAS*

*Para consultas sobre esta información dirigirse a: dineroybanca@bcentral.cl

Agregados Monetarios



CUADRO 9.1.1 Base monetaria y agregados monetarios privados (1)(2)(3)

(Promedios en miles de millones de pesos)

		Base monetaria (4)	Circulante (5)	D1	Dv + Ahv	M1 (6)	Dp	Ahp	Cuotas de FM en instr. de hasta 1 año	Captaciones de CAC	Inversión de FM en M2	Inversión de CAC en M2	M2 (7)
2009	Dic.	4.735	2.755	7.258	3.267	13.279	34.751	2.628	9.448	346	8.713	24	51.716
2010	Dic.	5.595	3.209	8.214	4.682	16.105	36.536	2.841	8.249	405	7.602	23	56.511
2011	Dic.	6.720	3.647	9.808	4.555	18.009	45.170	2.985	9.216	501	8.904	33	66.944
2012	Dic.	7.660	4.199	10.635	4.765	19.598	48.631	3.190	10.935	524	10.836	26	72.016
2011	May	5.966	3.251	8.953	4.376	16.580	38.276	2.878	8.298	491	7.890	23	58.609
	Jun	5.832	3.289	9.210	4.208	16.707	39.545	2.919	7.395	496	6.917	25	60.119
	Jul	5.953	3.288	8.869	4.142	16.299	41.096	2.934	7.167	495	6.715	25	61.252
	Ago	5.766	3.274	8.971	4.287	16.532	42.222	2.936	7.212	492	7.003	26	62.365
	Sep	5.933	3.394	8.784	4.634	16.812	42.201	2.964	8.283	497	8.111	28	62.618
	Oct	6.166	3.402	9.055	4.461	16.918	44.800	2.979	9.587	499	9.319	29	65.435
	Nov	6.145	3.459	9.223	4.125	16.806	45.476	2.990	9.160	497	8.944	27	65.959
	Dic	6.720	3.647	9.808	4.555	18.009	45.170	2.985	9.216	501	8.904	33	66.944
2012	Ene	6.524	3.636	9.931	4.621	18.188	46.461	2.999	9.466	505	9.014	31	68.574
	Feb	6.451	3.661	9.719	4.356	17.736	46.117	3.013	8.673	509	8.474	25	67.549
	Mar	6.446	3.644	9.837	4.383	17.863	47.097	3.033	8.950	513	8.925	27	68.504
	Abr	6.518	3.685	10.087	4.498	18.270	48.144	3.062	9.762	487	9.733	28	69.965
	May	6.702	3.750	10.280	4.709	18.739	49.059	3.097	9.236	504	9.364	27	71.245
	Jun	6.717	3.788	10.177	4.465	18.430	49.245	3.194	9.428	556	9.387	28	71.439
	Jul	6.830	3.822	10.166	4.352	18.340	50.368	3.163	9.877	554	9.749	31	72.522
	Ago	6.676	3.816	9.790	4.202	17.808	49.613	3.214	10.180	553	10.305	33	71.031
	Sep	7.014	4.002	9.963	4.674	18.639	49.060	3.166	10.011	552	10.183	30	71.215
	Oct	6.918	3.917	9.823	4.572	18.313	49.859	3.183	10.090	535	10.133	27	71.820
	Nov	7.052	3.957	9.970	4.345	18.272	49.658	3.197	11.170	528	11.180	29	71.615
	Dic	7.660	4.199	10.635	4.765	19.598	48.631	3.190	10.935	524	10.836	26	72.016
2013	Ene	7.587	4.180	10.934	4.999	20.114	49.943	3.187	10.178	528	9.750	25	74.175
	Feb	7.433	4.212	10.641	4.962	19.815	51.340	3.194	10.971	532	10.649	20	75.183
	Mar	7.538	4.203	10.757	4.973	19.933	51.669	3.214	11.147	536	10.981	22	75.496
	Abr	7.497	4.250	10.843	4.976	20.068	52.859	3.237					

CUADRO 9.1.1 Base monetaria y agregados monetarios privados (continuación) (1)(2)(3)

(Promedios en miles de millones de pesos)

	Depósitos en moneda extranjera	Documentos del Banco Central	Bonos de Tesorería	Letras de crédito	Efectos de comercio	Bonos de empresas	Cuotas del resto de FM	Cuotas de ahorro voluntario AFP	Inversión de FM en M3	Inversión de AFP en M3	M3 (8)
2009 Dic.	5.388	6.214	3.451	2.965	497	13.853	6.549	624	4.072	180	87.006
2010 Dic.	6.928	4.369	6.064	2.574	325	14.488	8.652	773	3.736	239	96.709
2011 Dic.	7.085	8.929	9.719	2.094	276	16.074	7.229	724	3.769	307	114.998
2012 Dic.	8.069	9.420	10.454	1.491	209	16.611	7.218	736	3.745	307	122.172
2011 May	6.779	5.640	7.824	2.167	268	15.082	8.691	811	3.977	264	101.629
Jun	6.771	5.987	7.918	2.095	292	15.310	8.612	810	3.904	267	103.744
Jul	6.721	6.584	8.194	2.144	309	15.470	8.259	798	3.848	278	105.605
Ago	6.754	6.998	8.654	2.183	302	15.485	7.832	773	3.849	298	107.198
Sep	7.003	7.895	9.054	2.287	310	15.541	7.565	744	4.006	313	108.698
Oct	7.200	8.930	9.496	2.069	306	15.692	7.495	738	4.041	314	113.007
Nov	7.154	9.203	9.533	2.115	289	15.880	7.413	735	3.852	308	114.121
Dic	7.085	8.929	9.719	2.094	276	16.074	7.229	724	3.769	307	114.998
2012 Ene	7.411	9.154	9.900	2.344	275	16.247	7.250	727	3.789	307	117.788
Feb	7.310	9.649	9.776	2.434	292	16.327	7.456	738	3.821	308	117.404
Mar	7.483	9.819	9.857	2.227	285	16.389	7.646	744	3.827	304	118.821
Abr	7.599	9.889	9.909	2.091	265	16.544	7.668	743	3.734	303	120.635
May	7.710	9.930	9.936	2.023	262	16.678	7.516	734	3.705	310	122.019
Jun	7.624	9.811	9.962	1.942	258	16.623	7.353	727	3.749	314	121.675
Jul	7.476	9.742	10.015	1.826	220	16.530	7.132	725	3.630	314	122.243
Ago	7.292	10.120	10.067	1.844	179	16.537	7.015	721	3.644	314	120.847
Sep	7.141	10.073	10.203	1.797	176	16.527	7.103	725	3.669	316	120.975
Oct	7.301	10.228	10.347	1.552	181	16.439	7.232	732	3.769	316	121.748
Nov	7.698	10.695	10.373	1.420	197	16.454	7.292	733	3.956	311	122.210
Dic	8.069	9.420	10.454	1.491	209	16.611	7.218	736	3.745	307	122.172
2013 Ene	8.083	9.113	11.068	1.479	223	16.822	7.192	745	3.655	301	124.943
Feb	7.429	10.925	11.113	1.495	237	16.905	7.476	750	3.882	309	127.322
Mar	7.554	10.306	11.297	1.504	231	16.968	7.946	757	4.034	305	127.720
Abr	7.572	10.065	11.314	1.272							

Agregados monetarios
(variación anual)

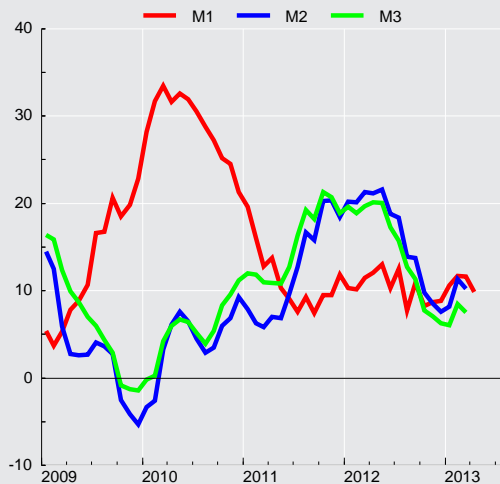



CUADRO 9.1.2 Agregados monetarios privados desestacionalizados (1)(2)(3)

(Promedios en miles de millones de pesos de 1996)

	Circulante (4)				M1 (5)			
	Original		Desestacionalizado		Original		Desestacionalizado	
	Serie	Variac. porcent. en 12 meses	Serie	Variac. porcent. en el mes	Serie	Variac. porcent. en 12 meses	Serie	Variac. porcent. en el mes
2009 Dic.	1.710,4	9,6	1.657,2	1,0	8.245,7	11,9	8.054,9	2,0
2010 Dic.	1.934,0	15,7	1.871,3	0,2	9.705,7	27,0	9.532,8	-0,3
2011 Dic.	2.103,4	8,1	2.042,2	0,1	10.386,9	7,7	10.159,3	1,0
2012 Dic.	2.400,5	12,0	2.317,7	1,3	11.206,4	6,8	10.931,9	1,2
2011 Abr.	1.897,8	6,2	1.901,9	0,6	9.668,4	10,2	9.615,7	0,6
May	1.920,2	5,6	1.915,9	0,7	9.794,1	6,9	9.668,3	0,5
Jun	1.939,3	5,7	1.933,9	0,9	9.849,7	5,4	9.707,6	0,4
Jul	1.936,6	6,3	1.950,2	0,8	9.599,4	4,5	9.729,8	0,2
Ago	1.924,7	7,5	1.972,1	1,1	9.717,3	5,9	9.916,3	1,9
Sep	1.985,3	7,5	1.989,7	0,9	9.833,0	4,0	9.974,0	0,6
Oct	1.979,9	8,4	2.017,5	1,4	9.845,6	5,5	10.052,2	0,8
Nov	2.006,8	9,6	2.039,3	1,1	9.751,4	5,3	10.062,6	0,1
Dic	2.103,4	8,8	2.042,2	0,1	10.386,9	7,0	10.159,3	1,0
2012 Ene	2.095,0	9,1	2.059,4	0,8	10.479,7	5,8	10.178,1	0,2
Feb	2.101,1	8,9	2.070,6	0,5	10.217,6	5,9	10.066,0	-1,1
Mar	2.086,8	10,5	2.094,3	1,1	10.231,1	7,3	10.248,1	1,8
Abr	2.108,3	11,1	2.117,7	1,1	10.394,0	7,5	10.408,0	1,6
May	2.144,9	11,7	2.145,2	1,3	10.618,9	8,4	10.515,8	1,0
Jun	2.173,4	12,1	2.171,3	1,2	10.573,8	7,4	10.439,4	-0,7
Jul	2.192,7	13,2	2.204,6	1,5	10.521,9	9,6	10.626,3	1,8
Ago	2.193,5	14,0	2.237,8	1,5	10.122,3	4,2	10.394,1	-2,2
Sep	2.282,5	15,0	2.269,3	1,4	10.502,8	6,8	10.559,5	1,6
Oct	2.220,8	12,2	2.262,5	-0,3	10.258,1	4,2	10.528,8	-0,3
Nov	2.257,1	12,5	2.287,8	1,1	10.438,5	7,0	10.804,7	2,6
Dic	2.400,5	14,1	2.317,7	1,3	11.206,4	7,9	10.931,9	1,2
2013 Ene	2.381,8	13,7	2.337,8	0,9	11.461,5	9,4	11.079,6	1,4
Feb	2.392,7	13,9	2.356,7	0,8	11.255,7	10,2	11.151,2	0,6
Mar	2.378,2	14,0	2.376,7	0,8	11.277,7	10,2	11.192,9	0,4

CUADRO 9.1.2 Agregados monetarios privados desestacionalizados (continuación) (1)(2)(3)

(Promedios en miles de millones de pesos de 1996)

	M2 (6)				M3 (7)			
	Original		Desestacionalizado		Original		Desestacionalizado	
	Serie	Variac. porcent. en 12 meses	Serie	Variac. porcent. en el mes	Serie	Variac. porcent. en 12 meses	Serie	Variac. porcent. en el mes
2009	32.113	1,7	31.978	-0,2	54.027	5,0	53.687	0,2
2010	34.056	2,7	33.900	1,8	58.281	4,0	57.844	1,3
2011	38.503	8,6	38.351	-0,5	66.218	11,5	65.693	-0,8
2012	41.385	12,9	41.360	0,5	71.060	11,6	70.804	0,7
2011 Abr.	34.245	3,6	34.160	1,9	59.568	7,4	59.478	0,7
May	34.622	3,5	34.436	0,8	60.036	7,3	59.889	0,7
Jun	35.444	6,0	35.248	2,4	61.163	9,0	61.004	1,9
Jul	36.075	9,5	35.958	2,0	62.198	13,0	62.335	2,2
Ago	36.658	13,0	36.988	2,9	63.010	15,5	63.462	1,8
Sep	36.623	12,1	36.995	0,0	63.573	14,4	64.119	1,0
Oct	38.081	15,9	38.499	4,1	65.764	16,9	66.108	3,1
Nov	38.271	15,8	38.560	0,2	66.215	16,1	66.239	0,2
Dic	38.503	13,1	38.351	-0,5	66.218	13,6	65.693	-0,8
2012 Ene	39.511	15,2	38.874	1,4	67.867	14,7	67.061	2,1
Feb	38.805	15,1	38.731	-0,4	67.415	13,9	67.222	0,2
Mar	39.235	16,8	39.222	1,3	68.054	15,2	68.092	1,3
Abr	40.032	16,9	39.980	1,9	69.024	15,9	69.048	1,4
May	40.752	17,7	40.569	1,5	69.794	16,3	69.525	0,7
Jun	41.049	15,8	40.775	0,5	69.836	14,2	69.657	0,2
Jul	41.607	15,3	41.390	1,5	70.184	12,8	70.192	0,8
Ago	40.718	11,1	41.073	-0,8	69.334	10,0	69.932	-0,4
Sep	40.487	10,6	40.972	-0,2	68.794	8,2	69.565	-0,5
Oct	40.591	6,6	41.063	0,2	68.896	4,8	69.368	-0,3
Nov	40.872	6,8	41.164	0,2	70.287	6,2	70.280	1,3
Dic	41.385	7,5	41.360	0,5	71.060	7,3	70.804	0,7
2013 Ene	42.559	7,7	41.959	1,4	72.040	6,1	71.212	0,6
Feb	42.707	10,1	42.502	1,3	72.325	7,3	71.977	1,1
Mar	42.715	8,9	42.672	0,4	72.262	6,2	72.259	0,4

Depósitos y Colocaciones



CUADRO 9.2.1 Colocaciones por tipo de deudor, balances individuales (1)(2)

(Saldos en miles de millones de pesos)

	Comerciales (3)(4)	Consumo (3)(4)	Vivienda (4)	Crédito comercio exterior	Total
2009 Dic.	42.490	8.424	17.436	4.624	72.974
2010 Dic.	44.826	9.391	19.481	5.284	78.982
2011 Dic.	51.806	11.054	21.896	7.604	92.360
2012 Dic.	59.124	12.333	24.294	8.052	103.803
2011 Abr.	46.504	9.998	20.168	6.538	83.208
May	47.315	10.061	20.376	6.970	84.722
Jun	47.636	10.177	20.616	6.805	85.235
Jul	47.794	10.297	20.800	6.964	85.856
Ago	48.232	10.470	20.973	7.219	86.895
Sep	49.464	10.567	21.138	8.180	89.349
Oct	50.154	10.688	21.334	7.741	89.918
Nov	50.978	10.940	21.601	8.059	91.577
Dic	51.806	11.054	21.896	7.604	92.360
2012 Ene.	52.323	11.156	22.102	7.054	92.635
Feb	52.674	11.252	22.285	7.155	93.365
Mar	53.658	11.401	22.517	7.478	95.054
Abr	54.226	11.503	22.710	7.703	96.142
May	55.407	11.568	22.886	8.575	98.434
Jun	56.105	11.646	23.084	8.316	99.150
Jul	56.090	11.738	23.173	8.121	99.121
Ago	56.120	11.900	23.335	8.380	99.735
Sep	56.659	11.975	23.503	8.207	100.343
Oct	57.337	12.103	23.791	8.152	101.383
Nov	58.332	12.245	24.113	8.170	102.860
Dic	59.124	12.333	24.294	8.052	103.803
2013 Ene.	59.058	12.430	24.441	7.942	103.872
Feb	59.462	12.490	24.647	8.032	104.631
Mar	59.679	12.587	24.863	8.288	105.417

Fuente: Superintendencia de Bancos e Instituciones Financieras (SBIF) y Banco Central de Chile.

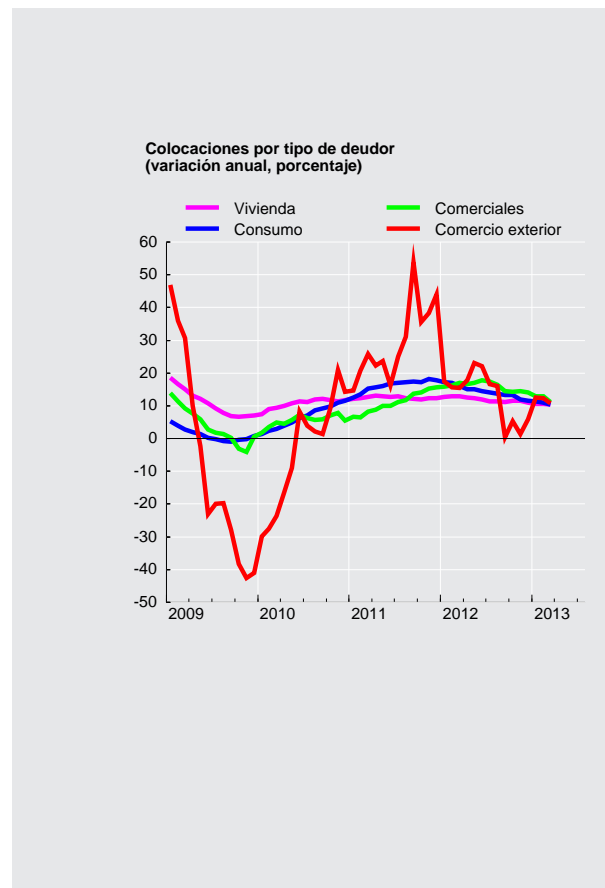



CUADRO 9.2.2
Colocaciones según reajustabilidad. Saldos (1)(2)

	Colocaciones en moneda nacional (miles de millones de pesos)								Colocaciones en moneda extranjera (millones de dólares) (3)		
	No Reajustables			Reajustables				Total	Hasta 1 año	Mas de 1 año	Total
	Hasta 1 año	Más de 1 año	Total	Hasta 1 año	Más de 1 año	En letras de crédito	Total				
2009 Dic.	13.742	13.990	27.732	3.258	24.509	3.146	30.913	58.645	9.613	3.344	12.957
2010 Dic.	13.722	16.214	29.936	3.272	27.519	2.803	33.594	63.530	11.140	4.290	15.430
2011 Dic.	14.359	18.939	33.298	3.998	31.607	2.543	38.148	71.446	14.211	7.224	21.435
2012 Dic.	16.910	21.571	38.481	4.431	35.125	2.297	41.853	80.334	16.070	8.804	24.874
2011 Feb	13.894	16.349	30.243	3.190	27.956	2.729	33.875	64.118	12.530	5.170	17.700
Mar	13.764	16.656	30.420	3.293	28.204	2.713	34.210	64.630	12.974	5.448	18.422
Abr	14.319	16.743	31.062	3.502	28.738	2.701	34.941	66.003	13.628	5.561	19.189
May	14.068	17.114	31.182	3.578	28.982	2.680	35.240	66.422	14.392	5.755	20.147
Jun	13.900	17.112	31.012	3.951	29.345	2.668	35.964	66.976	14.501	5.892	20.393
Jul	13.883	17.283	31.166	4.083	29.637	2.638	36.358	67.524	14.989	6.131	21.120
Ago	13.809	17.508	31.317	4.200	30.011	2.610	36.821	68.138	15.488	6.322	21.810
Sep	13.825	17.839	31.664	4.142	30.377	2.591	37.110	68.774	15.498	6.468	21.966
Oct	14.288	18.197	32.485	4.063	30.745	2.567	37.375	69.860	15.472	6.961	22.433
Nov	14.413	18.383	32.796	4.052	31.149	2.552	37.753	70.549	15.284	7.163	22.447
Dic	14.359	18.939	33.298	3.998	31.607	2.543	38.148	71.446	14.211	7.224	21.435
2012 Ene	14.643	19.200	33.843	4.031	31.987	2.523	38.541	72.384	14.228	7.258	21.486
Feb	15.000	19.234	34.234	4.040	32.272	2.505	38.817	73.051	14.298	7.326	21.624
Mar	15.282	19.471	34.753	4.122	32.622	2.493	39.237	73.990	14.822	7.372	22.194
Abr	15.714	19.778	35.492	4.189	32.904	2.467	39.560	75.052	15.197	7.451	22.648
May	15.744	20.083	35.827	4.444	33.212	2.444	40.100	75.927	15.700	7.397	23.097
Jun	15.887	20.545	36.433	4.495	33.473	2.426	40.395	76.827	15.145	7.958	23.103
Jul	15.913	20.697	36.610	4.433	33.772	2.391	40.596	77.206	15.331	8.181	23.512
Ago	15.605	21.272	36.877	4.561	33.989	2.361	40.911	77.788	15.839	8.072	23.911
Sep	16.003	20.922	36.925	4.713	34.310	2.347	41.370	78.295	15.690	8.321	24.011
Oct	15.979	21.144	37.123	4.798	34.693	2.328	41.819	78.942	15.335	8.334	23.669
Nov	16.348	21.313	37.661	4.893	35.089	2.319	42.301	79.962	15.629	9.108	24.737
Dic	16.910	21.571	38.481	4.431	35.125	2.297	41.853	80.334	16.070	8.804	24.874
2013 Ene	17.000	21.628	38.628	4.388	35.743	2.265	42.396	81.024	16.095	8.576	24.671



CUADRO 9.2.3 Depósitos y captaciones en moneda nacional (1) (2)

(Saldos en miles de millones de pesos)

		Venta de títulos de crédito con pacto de retrocompra	Obligaciones en letras de crédito	Depósitos a menos de 30 días			Depósitos y captaciones a más de 30 días					Total	
				En cuentas corrientes	Ahorro a la vista	Otros	De 30 a 89 días	De 90 a 365 días		A más de un año			Ahorro a plazo
								Reajus- table	No reajus- table	Reajus- table	No reajus- table		
2009 Dic.	2.825	3.815	11.666	62	3.091	10.193	1.521	7.817	14.732	4.478	2.645	62.845	
2010 Dic.	674	3.289	13.815	72	3.669	11.288	1.820	9.944	14.584	3.665	2.842	65.662	
2011 Dic.	1.198	2.859	15.473	74	4.066	15.883	2.290	11.442	16.205	7.423	2.993	79.906	
2012 Dic.	1.016	2.467	17.787	80	3.718	17.028	3.533	14.386	17.292	7.410	3.183	87.900	
2011 Feb	740	3.154	13.402	70	3.433	12.492	2.275	10.148	14.519	3.543	2.847	66.623	
Mar	518	3.148	13.168	70	3.699	13.518	2.478	9.913	14.780	3.696	2.857	67.845	
Abr	437	3.050	13.368	70	4.282	14.615	2.609	9.511	15.035	3.776	2.879	69.632	
May	563	3.064	13.732	69	3.722	14.312	2.997	9.765	15.587	4.411	2.929	71.151	
Jun	865	3.064	13.412	73	3.953	14.317	3.022	9.493	15.696	4.816	2.959	71.670	
Jul	566	2.956	13.058	70	3.653	14.569	3.214	9.833	16.107	5.034	2.960	72.020	
Ago	412	2.958	13.053	67	3.688	15.640	3.076	10.482	15.721	5.433	2.959	73.489	
Sep	577	2.950	13.456	69	3.883	15.502	3.098	10.879	15.720	5.765	2.976	74.875	
Oct	635	2.850	13.567	68	3.675	15.456	3.070	11.382	15.905	5.957	2.994	75.559	
Nov	616	2.862	13.749	67	3.838	16.175	2.739	11.018	15.978	6.703	2.996	76.741	
Dic	1.198	2.859	15.473	74	4.066	15.883	2.290	11.442	16.205	7.423	2.993	79.906	
2012 Ene	574	2.766	14.710	70	4.044	15.620	2.543	11.301	16.456	7.185	3.010	78.279	
Feb	656	2.771	14.514	71	3.826	15.431	2.654	11.566	16.829	7.208	3.022	78.548	
Mar	796	2.763	15.107	72	4.006	15.737	2.906	11.227	17.233	7.618	3.055	80.520	
Abr	740	2.668	14.771	73	4.888	16.186	2.868	11.821	17.603	7.918	3.073	82.609	
May	657	2.669	15.182	72	4.733	16.450	3.125	12.364	18.018	7.599	3.124	83.993	
Jun	821	2.660	14.878	77	3.311	17.477	3.076	12.760	18.045	7.879	3.213	84.196	
Jul	704	2.558	14.702	73	3.280	17.666	3.037	13.926	17.618	7.495	3.161	84.220	
Ago	929	2.541	14.418	72	3.469	17.277	3.336	14.642	17.578	7.606	3.160	85.028	
Sep	814	2.543	14.574	76	3.595	17.786	3.585	14.106	17.818	7.806	3.117	85.881	
Oct	701	2.459	14.331	73	3.357	16.876	3.811	14.703	17.815	7.899	3.202	85.227	
Nov	794	2.478	14.872	73	3.463	17.309	3.746	14.409	17.750	7.613	3.203	85.710	
Dic	1.016	2.467	17.787	80	3.718	17.028	3.533	14.386	17.292	7.410	3.183	87.900	
2013 Ene	860	2.368	16.045	78	3.727	17.434	3.359	14.801	17.284	7.889	3.187	87.032	

CUADRO 9.2.4 Depósitos en moneda extranjera (1)

(Saldos en millones de dólares)

		Depósitos a la vista (2)	Depósitos a plazo (3)	Total	
2009 Dic.			2.845	14.040	16.884
2010 Dic.			4.036	19.854	23.890
2011 Dic.			4.067	17.241	21.308
2012 Dic.			4.548	21.051	25.599
2011 Feb			4.246	20.217	24.463
Mar			4.360	19.244	23.604
Abr			5.356	19.012	24.368
May			4.923	18.839	23.762
Jun			4.888	18.163	23.051
Jul			4.606	19.400	24.006
Ago			4.619	18.361	22.980
Sep			4.606	16.384	20.990
Oct			4.398	17.088	21.486
Nov			4.319	17.952	22.271
Dic			4.067	17.241	21.308
2012 Ene			4.662	18.037	22.699
Feb			4.770	18.547	23.317
Mar			4.370	18.494	22.864
Abr			5.459	18.142	23.601
May			4.414	17.695	22.109
Jun			4.318	17.522	21.840
Jul			4.202	18.693	22.895
Ago			4.657	17.530	22.187
Sep			4.454	19.374	23.828
Oct			4.631	19.635	24.266
Nov			4.537	20.268	24.806
Dic			4.548	21.051	25.599
2013 Ene			5.014	20.121	25.135

Panoramas Financieros



CUADRO 9.3.1 Activos y pasivos del Banco Central de Chile (1)(5)(6)

(Saldos en miles de millones de pesos)

	Posición externa neta		Crédito interno					Total	Pasivos monetarios		
	Reservas internacionales	Otros (2)	Sector privado (3)	Gobierno General (neto)	Bancos y financieras		Otros (neto) (4)		Base monetaria		Bonos y pagarés
					Docu-mentos	Otros (3)			Circulante	Encaje	
2009 Dic.	12.849	-595	904	580	0	-2.854	1.834	12.718	2.935	1.647	8.136
2010 Dic.	13.051	-543	861	559	0	-2.964	3.477	14.441	3.423	2.102	8.916
2011 Dic.	21.891	-584	805	143	0	-4.593	2.375	20.037	3.892	2.959	13.186
2012 Dic.	19.933	-537	717	367	0	-4.202	4.517	20.795	4.480	3.411	12.905
2011 May	15.314	-564	772	450	0	-2.600	3.290	16.662	3.330	1.734	11.598
2011 Jun	16.435	-567	773	129	0	-1.202	3.177	18.745	3.307	2.270	13.167
2011 Jul	15.720	-550	777	828	0	-1.286	3.644	19.133	3.355	1.790	13.986
2011 Ago	16.934	-565	782	770	0	-2.233	3.266	18.954	3.316	1.831	13.809
2011 Sep	19.493	-581	787	445	0	-1.937	2.144	20.351	3.494	2.366	14.491
2011 Oct	19.032	-570	793	705	0	-1.477	2.612	21.095	3.562	2.427	15.125
2011 Nov	20.337	-592	801	636	0	-1.778	2.059	21.463	3.505	2.518	15.447
2011 Dic	21.891	-584	805	143	0	-4.593	2.375	20.037	3.892	2.959	13.186
2012 Ene	19.173	-547	813	870	0	-1.477	3.441	22.274	3.677	2.121	16.476
2012 Feb	18.774	-536	819	793	0	-1.289	3.753	22.314	3.657	2.805	15.851
2012 Mar	19.370	-550	825	682	0	-1.781	3.521	22.067	3.747	2.473	15.847
2012 Abr	18.742	-549	706	797	0	-1.506	3.725	21.916	3.840	2.332	15.744
2012 May	19.837	-564	710	737	0	-2.705	3.103	21.119	3.797	1.953	15.368
2012 Jun	20.565	-559	713	391	0	-3.277	3.402	21.235	3.926	2.469	14.840
2012 Jul	18.563	-527	715	766	0	-2.787	4.318	21.048	3.857	2.190	15.001
2012 Ago	18.486	-533	718	776	0	-1.719	4.336	22.064	3.974	2.378	15.712
2012 Sep	18.870	-522	712	713	0	-3.270	4.587	21.090	4.007	2.117	14.965
2012 Oct	18.694	-535	725	828	0	-1.677	4.381	22.415	4.119	2.361	15.935
2012 Nov	19.042	-537	735	807	0	-2.535	4.484	21.997	4.145	2.169	15.683
2012 Dic	19.933	-537	717	367	0	-4.202	4.517	20.795	4.480	3.411	12.905
2013 Ene	18.834	-520	723	823	0	-1.455	4.799	23.205	4.239	2.274	16.691
2013 Feb	18.615	-514	727	793	0	-1.902	4.957	22.677	4.227	3.105	15.345
2013 Mar	18.822	-512	737	793	0	-2.858	5.102	22.086	4.339	2.870	14.877
2013 Abr	19.317	-512	741	779	0	-2.999	5.164	22.490	4.173	3.685	14.632



CUADRO 9.3.2 Activos y pasivos del Banco Central de Chile, bancos comerciales y sociedades financieras (1)(2)(3)

(Saldos en miles de millones de pesos)

	Posición externa neta		Crédito interno			Total	Dinero y cuasidinero privado		
	Reservas Internacionales del Banco Central	Otros	Sector privado (4)	Gobierno General (neto)	Otros (neto) (5)		Dinero	Cuasidinero	
								Bancario	Dctos. del Banco Central
2009 Dic.	12.849	-4.609	69.782	-1.689	-6.710	69.623	14.086	49.801	5.500
2010 Dic.	13.051	-5.310	74.647	-1.681	-11.387	69.320	16.888	48.281	4.151
2011 Dic.	21.891	-7.578	87.081	-1.566	-12.627	87.201	18.641	59.876	8.684
2012 Dic.	19.933	-7.015	97.419	-349	-17.268	92.721	20.560	62.352	9.809
2011 Abr.	14.695	-5.356	78.716	-3.289	-11.324	73.443	17.500	50.303	5.640
May	15.314	-6.119	79.954	-3.046	-12.052	74.050	17.342	51.041	5.667
Jun	16.435	-6.271	80.543	-3.072	-12.081	75.554	17.425	51.794	6.335
Jul	15.720	-6.152	81.202	-2.345	-11.378	77.046	16.886	53.327	6.833
Ago	16.934	-5.362	82.389	-2.256	-12.853	78.852	16.958	54.731	7.162
Sep	19.493	-6.167	84.302	-2.351	-13.019	82.258	17.411	56.219	8.629
Oct	19.032	-6.054	84.931	-1.395	-12.316	84.198	17.259	57.452	9.486
Nov	20.337	-6.275	86.421	-1.868	-13.561	85.053	17.509	58.369	9.175
Dic	21.891	-7.578	87.081	-1.566	-12.627	87.201	18.641	59.876	8.684
2012 Ene	19.173	-6.245	87.484	-858	-12.754	86.800	18.496	58.679	9.625
Feb	18.774	-5.999	87.957	-788	-12.528	87.416	18.106	59.638	9.672
Mar	19.370	-6.153	89.497	-810	-13.280	88.624	18.902	59.756	9.966
Abr	18.742	-4.907	90.565	-1.014	-11.724	91.662	19.544	61.922	10.339
May	19.837	-5.513	92.685	-577	-14.856	91.576	19.682	61.564	10.330
Jun	20.565	-6.214	93.250	-634	-16.299	90.668	18.593	61.998	10.077
Jul	18.563	-5.144	93.432	-910	-16.570	89.370	18.299	60.772	10.298
Ago	18.486	-5.107	94.072	-1.115	-15.888	90.448	18.438	61.132	10.878
Sep	18.870	-4.989	94.457	-1.371	-17.073	89.894	18.607	61.042	10.245
Oct	18.694	-5.528	95.195	-1.062	-15.742	91.555	18.719	61.744	11.091
Nov	19.042	-6.064	96.661	-769	-16.576	92.293	18.817	62.232	11.244
Dic	19.933	-7.015	97.419	-349	-17.268	92.721	20.560	62.352	9.809
2013 Ene	18.834	-7.058	97.688	-58	-14.328	95.078	20.809	62.874	11.395
Feb	18.615					94.919	20.430	63.842	10.647
Mar	18.822					94.959	20.684	64.338	9.937

CUADRO 9.3.3 Activos y pasivos de bancos comerciales y sociedades financieras (1)(2)(3)

(Saldos en miles de millones de pesos)

	Posición externa neta		Crédito interno					Total	Pasivos		
	Corto plazo	Largo plazo	Sector privado (4)	Gobierno General (neto)	Banco Central				Otros (neto) (5)	Depósitos a la vista privados (D1A)	Cuasidinero bancario
					Reservas monetarias	Pagarés con mndo. secundario	Otros (neto)				
2009 Dic.	2.329	-6.343	68.879	-2.269	1.647	2.636	4.921	-10.612	60.952	11.150	49.801
2010 Dic.	1.139	-5.906	73.786	-2.240	2.102	4.765	6.208	-18.949	61.746	13.465	48.281
2011 Dic.	1.357	-8.352	86.276	-1.709	2.959	4.503	6.641	-18.075	74.625	14.749	59.876
2012 Dic.	589	-7.066	96.702	-716	3.411	3.096	5.985	-23.567	78.433	16.080	62.352
2011 Abr.	2.076	-6.866	77.829	-3.872	2.070	5.773	6.255	-19.511	64.466	14.163	50.303
May	1.558	-7.114	79.182	-3.497	1.734	5.930	6.552	-20.455	65.053	14.011	51.041
Jun	1.674	-7.377	79.770	-3.201	2.270	6.832	7.719	-22.210	65.912	14.118	51.794
Jul	1.749	-7.352	80.425	-3.173	1.790	7.153	7.714	-22.540	66.855	13.528	53.327
Ago	1.967	-6.763	81.607	-3.026	1.831	6.647	7.411	-22.273	68.375	13.644	54.731
Sep	2.783	-8.369	83.515	-2.795	2.366	5.862	7.074	-20.975	70.135	13.916	56.219
Oct	2.629	-8.113	84.137	-2.100	2.427	5.639	6.887	-20.994	70.770	13.716	57.452
Nov	2.648	-8.332	85.620	-2.504	2.518	6.272	7.492	-21.828	71.986	14.011	58.369
Dic	1.357	-8.352	86.276	-1.709	2.959	4.503	6.641	-18.075	74.625	14.749	59.876
2012 Ene	2.060	-7.758	86.670	-1.728	2.121	6.851	8.040	-23.735	73.498	14.819	58.679
Feb	2.041	-7.504	87.138	-1.587	2.805	6.179	7.287	-23.047	74.087	14.449	59.638
Mar	2.026	-7.629	88.672	-1.517	2.473	5.881	7.098	-22.836	74.911	15.155	59.756
Abr	3.126	-7.484	89.859	-1.815	2.332	5.405	6.162	-20.351	77.625	15.703	61.922
May	3.069	-8.019	91.975	-1.314	1.953	5.038	5.842	-21.097	77.449	15.885	61.564
Jun	2.137	-7.791	92.537	-1.025	2.469	4.763	6.615	-23.040	76.665	14.667	61.998
Jul	2.602	-7.219	92.717	-1.675	2.190	4.702	5.817	-23.919	75.214	14.442	60.772
Ago	2.355	-6.929	93.354	-1.891	2.378	4.835	5.576	-24.081	75.595	14.463	61.132
Sep	1.986	-6.453	93.745	-2.085	2.117	4.720	6.046	-24.435	75.642	14.600	61.042
Oct	1.391	-6.385	94.469	-1.891	2.361	4.844	5.860	-24.306	76.344	14.600	61.744
Nov	1.187	-6.715	95.926	-1.577	2.169	4.439	5.912	-24.436	76.905	14.673	62.232
Dic	589	-7.066	96.702	-716	3.411	3.096	5.985	-23.567	78.433	16.080	62.352
2013 Ene	544	-7.083	96.965	-882	2.274	5.296	5.430	-23.102	79.443	16.569	62.874
Feb			97.779		3.105	4.698			80.045	16.203	63.842
Mar					2.870	4.939			80.683	16.345	64.338



CUADRO 9.3.4 Balance del Banco Central: Saldos por posición (1)(3)(4)

(Miles de millones de pesos)

	Posición pagadera en moneda nacional			Posición pagadera y denominada en moneda extranjera (principales componentes)						Total (patrimonio)
	Denominada en moneda nacional(2)	Denominada en moneda extranjera	Total	Reservas internacionales	Gobierno Central (neto)	Bancos (neto)	Bonos y pagarés del Banco Central	Resto (neto)	Total	
2009	-14.137	0	-14.137	12.849	-230	130	0	-573	12.176	-1.960
2010	-14.610	0	-14.610	13.051	-248	-1.112	0	-530	11.160	-3.449
2011	-21.175	0	-21.175	21.891	-670	-1.809	0	-591	18.821	-2.354
2012	-22.004	0	-22.004	19.933	-468	-1.389	0	-552	17.525	-4.479
2011 May	-17.323	0	-17.323	15.314	-453	-245	0	-540	14.076	-3.247
Jun	-17.883	0	-17.883	16.435	-683	-460	0	-545	14.747	-3.136
Jul	-18.436	0	-18.436	15.720	-78	-282	0	-528	14.833	-3.602
Ago	-19.008	0	-19.008	16.934	-100	-508	0	-542	15.785	-3.223
Sep	-19.579	0	-19.579	19.493	-477	-960	0	-579	17.477	-2.102
Oct	-20.144	0	-20.144	19.032	-223	-667	0	-570	17.572	-2.572
Nov	-20.781	0	-20.781	20.337	-299	-697	0	-592	18.749	-2.032
Dic	-21.175	0	-21.175	21.891	-670	-1.809	0	-591	18.821	-2.354
2012 Ene	-21.269	0	-21.269	19.173	-73	-696	0	-554	17.850	-3.419
Feb	-21.334	0	-21.334	18.774	-114	-511	0	-544	17.605	-3.729
Mar	-21.412	0	-21.412	19.370	-278	-619	0	-555	17.918	-3.494
Abr	-21.486	0	-21.486	18.742	-169	-233	0	-554	17.786	-3.699
May	-21.550	0	-21.550	19.837	-232	-562	0	-564	18.479	-3.071
Jun	-21.606	0	-21.606	20.565	-433	-1.337	0	-564	18.232	-3.374
Jul	-21.645	0	-21.645	18.563	-198	-480	0	-527	17.358	-4.286
Ago	-21.694	0	-21.694	18.486	-148	-417	0	-532	17.390	-4.303
Sep	-21.755	0	-21.755	18.870	-261	-879	0	-528	17.202	-4.553
Oct	-21.858	0	-21.858	18.694	-155	-490	0	-534	17.515	-4.344
Nov	-21.961	0	-21.961	19.042	-186	-809	0	-535	17.513	-4.447
Dic	-22.004	0	-22.004	19.933	-468	-1.389	0	-552	17.525	-4.479
2013 Ene	-22.045	0	-22.045	18.834	-169	-852	0	-524	17.290	-4.755
Feb	-22.099	0	-22.099	18.615	-166	-746	0	-520	17.183	-4.917
Mar	-22.168	0	-22.168	18.822	-217	-982	0	-520	17.103	-5.065
Abr	-22.209	0	-22.209	19.317	-231	-1.485	0	-518	17.083	-5.127



CUADRO 9.3.5 Posiciones denominadas en moneda extranjera del balance del Banco Central (1)

(Millones de dólares)

	Saldo						Variación de saldo							
	Pagadero en moneda extranjera					Pagade- ro en moneda nacional y deno- minado en mo- neda ex- tranjera	Total	Intercambio			Intereses y resul- tados no finan- cieros	Cambios de valo- ración(2)	Total	
	Reservas internacio- nales	Gobierno Central (neto)	Bancos (neto)	Tenedo- res de bonos y pagarés Banco Central	Resto (neto)			Total	Posición pagadera en moneda extran- jera	Posición pagadera en moneda nacional				Total
2009	25.373	-453	256	0	-1.132	24.044	0	24.044	30	5	35	438	550	1.023
2010	27.864	-529	-2.375	0	-1.132	23.828	0	23.828	22	0	22	275	-513	-216
2011	41.979	-1.284	-3.468	0	-1.134	36.093	0	36.093	12.018	0	12.018	329	-83	12.264
2012	41.650	-978	-2.903	0	-1.152	36.616	0	36.616	3	0	3	578	-58	519
2011 May	32.770	-970	-524	0	-1.155	30.121	0	30.121	1.100	0	1.100	29	-405	723
Jun	34.884	-1.451	-976	0	-1.156	31.301	0	31.301	1.050	0	1.050	24	105	1.179
Jul	34.482	-170	-619	0	-1.157	32.536	0	32.536	1.053	0	1.053	34	148	1.235
Ago	36.366	-215	-1.090	0	-1.164	33.897	0	33.897	1.100	0	1.100	29	233	1.361
Sep	37.840	-925	-1.864	0	-1.124	33.927	0	33.927	1.050	0	1.050	24	-1.045	30
Oct	38.680	-453	-1.355	0	-1.159	35.713	0	35.713	951	0	951	28	807	1.786
Nov	38.793	-570	-1.329	0	-1.129	35.764	0	35.764	1.054	0	1.054	39	-1.042	51
Dic	41.979	-1.284	-3.468	0	-1.134	36.093	0	36.093	607	0	607	18	-296	329
2012 Ene	39.210	-150	-1.424	0	-1.133	36.504	0	36.504	1	0	1	43	367	411
Feb	39.325	-240	-1.070	0	-1.139	36.875	0	36.875	-2	0	-2	28	346	372
Mar	39.551	-568	-1.264	0	-1.134	36.586	0	36.586	1	0	1	49	-340	-290
Abr	38.770	-349	-482	0	-1.146	36.793	0	36.793	1	0	1	58	149	208
May	38.302	-448	-1.086	0	-1.089	35.679	0	35.679	-1	0	-1	62	-1.176	-1.114
Jun	40.344	-849	-2.622	0	-1.106	35.768	0	35.768	1	0	1	52	36	89
Jul	38.447	-409	-995	0	-1.092	35.951	0	35.951	1	0	1	51	131	183
Ago	38.419	-307	-866	0	-1.105	36.142	0	36.142	1	0	1	56	134	191
Sep	40.107	-555	-1.868	0	-1.122	36.563	0	36.558	0	0	0	40	381	416
Oct	38.943	-324	-1.020	0	-1.112	36.486	0	36.486	0	0	0	56	-132	-76
Nov	39.719	-387	-1.687	0	-1.116	36.530	0	36.530	0	0	0	59	-15	44
Dic	41.650	-978	-2.903	0	-1.152	36.616	0	36.616	0	0	0	26	61	87
2013 Ene	39.954	-358	-1.808	0	-1.111	36.677	0	36.677	0	0	0	50	11	61
Feb	39.330	-351	-1.576	0	-1.100	36.304	0	36.304	0	0	0	52	-425	-373
Mar	39.832	-460	-2.078	0	-1.101	36.193	0	36.193	0	0	0	46	-157	-111
Abr	41.166	-493	-3.164	0	-1.104	36.405	0	36.405	0	0	0	29	182	212

**CUADRO 9.3.6****Activos de reservas internacionales: Contrapartida de las variaciones, detalle por sector y tipo de operación**

(Millones de dólares)

	Intercambio (1)												Intereses y ajustes (3)	Variac. de los activos de reserva (3)	Subtotales por tipo		
	Bancos			Gobierno Central			Tenedores de bonos y pagarés en moneda extranjera del Banco Central			Resto de la economía					Operaciones de cambio (4)	Pasivos netos en moneda extranj.	Intereses y ajustes
	Operaciones cambio	Pasivos netos moneda extranj.	Total	Operaciones cambio	Pasivos netos moneda extranj.	Total	Operaciones cambio	Pasivos netos moneda extranj.	Total	Operaciones cambio (2)	Pasivos netos moneda extranj.	Total					
2009	0	-209	-209	0	329	329	0	0	0	30	1.085	1.115	975	2.210	30	1.205	975
2010	0	2.637	2.637	0	76	76	0	0	0	22	-28	-6	-215	2.491	22	2.684	-215
2011	12.000	1.094	13.094	0	756	756	0	0	0	15	-36	-21	287	14.116	12.015	1.814	287
2012	0	-565	-565	0	-307	-307	0	0	0	3	-86	-83	625	-330	3	-958	625
2011 May	1.100	-163	937	0	289	289	0	0	0	-0	-9	-9	-390	827	1.100	117	-390
Jun	1.050	452	1.502	0	481	481	0	0	0	-3	-2	-5	136	2.114	1.047	931	136
Jul	1.050	-358	692	0	-1.281	-1.281	0	0	0	3	2	5	181	-402	1.053	-1.636	181
Ago	1.100	471	1.571	0	45	45	0	0	0	-0	-7	-7	275	1.884	1.100	509	275
Sep	1.050	774	1.824	0	710	710	0	0	0	-0	-11	-11	-1.049	1.474	1.050	1.473	-1.049
Oct	950	-509	441	0	-472	-472	0	0	0	1	6	7	864	840	951	-975	864
Nov	1.050	-26	1.024	0	117	117	0	0	0	4	8	13	-1.041	113	1.054	100	-1.041
Dic	600	2.139	2.739	0	714	714	0	0	0	7	-11	-3	-263	3.186	607	2.842	-263
2012 Ene	0	-2.045	-2.045	0	-1.135	-1.135	0	0	0	1	-16	-15	425	-2.769	1	-3.195	425
Feb	0	-354	-354	0	90	90	0	0	0	-2	-9	-12	390	115	-2	-273	390
Mar	0	193	193	0	328	328	0	0	0	1	1	2	-297	226	1	522	-297
Abr	0	-782	-782	0	-219	-219	0	0	0	1	9	10	210	-781	1	-992	210
May	0	604	604	0	99	99	0	0	0	-1	-29	-29	-1.142	-468	-1	674	-1.142
Jun	0	1.536	1.536	0	401	401	0	0	0	1	2	3	102	2.043	1	1.939	102
Jul	0	-1.627	-1.627	0	-440	-440	0	0	0	1	-15	-14	183	-1.898	1	-2.082	183
Ago	0	-128	-128	0	-102	-102	0	0	0	1	2	3	201	-27	1	-229	201
Sep	0	1.001	1.001	0	248	248	0	0	0	0	-17	-17	456	1.688	0	1.232	456
Oct	0	-847	-847	0	-231	-231	0	0	0	0	-19	-19	-67	-1.165	0	-1.098	-67
Nov	0	666	666	0	63	63	0	0	0	0	1	1	46	776	0	730	46
Dic	0	1.217	1.217	0	591	591	0	0	0	0	4	4	120	1.931	0	1.811	120
2013 Ene	0	-1.095	-1.095	0	-620	-620	0	0	0	0	-41	-41	60	-1.695	0	-1.755	60
Feb	0	-232	-232	0	-7	-7	0	0	0	0	-8	-8	-377	-624	0	-247	-377
Mar	0	502	502	0	109	109	0	0	0	0	2	2	-112	502	0	614	-112
Abr	0	1.086	1.086	0	33	33	0	0	0	0	2	2	213	1.334	0	1.121	213



CUADRO 9.3.7
Base monetaria: Contrapartida de las variaciones
(Miles de millones de pesos)

	Operaciones de cambio (1)					Crédito en moneda nacional (neto)										Total	Base monetaria (variación por componente)		Operac. de cambio más pagarés denominados en dólares (5)
	Bancos (2)	Sector público no financiero		Tenores de bonos y pagarés del Banco Central (4)	Total	Pagarés del Banco Central		Bancos y sociedades financieras					Total	Total	Circulante		Encaje		
		Gobierno Central (3)	Resto			Denominados en moneda extranjera	Denominados en moneda nacional	Instrumentos de política monetaria	Otros	Total	Otras operaciones								
											Gobierno Central	Resto							
2009	0	0	16	0	16	3	-724	1.076	9	1.086	2	-30	336	352	259	93	19		
2010	0	0	11	0	11	0	3.170	-2.141	-9	-2.150	-55	-34	932	943	488	455	11		
2011	5.787	0	7	0	5.794	0	-3.867	-879	-10	-888	-64	352	-4.468	1.326	466	860	5.788		
2012	0	0	2	0	2	0	356	31	2	34	-38	686	1.038	1.039	589	451	2		
2011 May	514	0	0	0	514	0	-116	-622	-0	-622	-0	-118	-856	-342	-7	-335	514		
Jun	493	0	0	0	493	0	-1.502	1.616	2	1.617	-97	2	20	513	-23	535	493		
Jul	487	0	1	0	487	0	-753	-259	0	-258	88	7	-917	-429	51	-480	487		
Ago	514	0	-0	0	513	0	177	-719	2	-717	-39	63	-517	-3	-44	41	513		
Sep	508	0	0	0	508	0	-682	753	-0	753	46	90	207	715	180	535	508		
Oct	486	0	0	0	487	0	-635	172	-3	169	-3	92	-377	110	49	61	486		
Nov	534	0	2	0	536	0	-322	-266	-1	-268	-1	100	-490	46	-47	93	537		
Dic	309	0	4	0	313	0	2.261	-1.700	0	-1.700	-126	88	522	835	394	441	306		
2012 Ene	0	0	1	0	1	0	-3.215	2.015	0	2.015	123	24	-1.053	-1.053	-215	-838	1		
Feb	0	0	-1	0	-1	0	625	4	1	5	-42	77	665	664	-27	691	-1		
Mar	0	0	1	0	1	0	4	-382	1	-381	47	88	-243	-242	99	-342	1		
Abr	0	0	0	0	0	0	103	-106	-1	-107	-0	-45	-49	-48	92	-140	0		
May	0	0	-0	0	-0	0	376	-865	1	-864	-1	68	-421	-422	-43	-379	-0		
Jun	0	0	1	0	1	0	529	207	1	208	-148	56	645	645	129	516	1		
Jul	0	0	1	0	1	0	-161	-365	6	-359	138	33	-349	-349	-69	-280	1		
Ago	0	0	0	0	0	0	-711	1.010	0	1.010	-41	47	304	305	116	188	0		
Sep	0	0	0	0	0	0	747	-1.083	-2	-1.084	46	64	-228	-227	33	-261	0		
Oct	0	0	0	0	0	0	-970	1.213	-5	1.208	-0	118	356	356	112	243	0		
Nov	0	0	0	0	0	0	252	-533	-3	-536	-1	117	-167	-167	25	-192	0		
Dic	0	0	0	0	0	0	2.778	-1.085	3	-1.081	-159	39	1.577	1.577	335	1.242	0		
2013 Ene	0	0	0	0	0	0	-3.786	2.205	17	2.222	153	34	-1.377	-1.377	-240	-1.136	0		
Feb	0	0	0	0	0	0	1.347	-547	-5	-552	-37	61	818	818	-12	830	0		
Mar	0	0	0	0	0	0	468	-710	-4	-714	47	77	-123	-123	112	-235	0		
Abr	0	0	0	0	0	0	245	364	1	365	-0	39	649	649	-167	815	0		



CUADRO 9.3.9
Activos de reserva por monedas
(Millones de dólares)

Especificación	Moneda	2005	2006	2007	2008	2009	2010	2011	2012
Oro monetario	Oro	3	4	5	6	9	11	12	13
Derechos especiales de giro DEG	Deg	53	55	53	57	1.143	1.217	1.214	1.212
Posición de reserva en el FMI	Deg	189	113	88	168	286	282	601	692
Otros activos de reserva		16.719	19.257	16.763	22.932	23.934	26.353	40.152	39.733
Moneda y Depósitos		8.900	10.772	7.184	5.583	6.223	5.989	8.510	4.585
	Dólar	7.829	9.548	4.679	3.649	3.988	3.969	5.595	3.759
	Euro	291	440	2.505	1.880	2.195	1.273	1.027	1
	Yen	504	783	0	24	0	0	0	0
	Libra Esterlina	276	2	0	0	0	175	247	2
	Otras	0	0	0	30	40	572	1.641	823
Valores		7.789	8.453	9.511	17.265	17.627	20.329	31.607	35.067
	Dólar	3.480	4.103	5.792	10.357	10.897	10.506	16.457	17.211
	Euro	4.304	4.350	3.708	6.887	6.540	8.017	11.629	7.870
	Yen	0	0	0	0	0	0	0	1.017
	Libra Esterlina	4	0	8	14	5	531	707	798
	Otras	1	0	4	7	185	1.275	2.814	8.172
Otros Activos (1)	Dólar	30	32	68	83	85	35	35	81
Activos de reserva		16.963	19.429	16.910	23.162	25.373	27.864	41.979	41.650
	Dólar	11.339	13.683	10.538	14.089	14.969	14.510	22.087	21.051
	Euro	4.595	4.790	6.212	8.767	8.735	9.289	12.656	7.870
	Yen	504	783	0	24	0	0	0	1.018
	Libra Esterlina	280	2	8	15	5	707	954	799
	Oro	3	4	5	6	9	11	12	13
	Deg	241	168	142	225	1.430	1.499	1.816	1.903
	Otras	1	0	4	37	224	1.847	4.455	8.995

CUADRO 9.3.9
Activos de reserva por monedas (continuación)
(Millones de dólares)

Especificación	Moneda	2011				2012			
		I	II	III	IV	I	II	III	IV
Oro monetario	Oro	11	12	13	12	13	12	14	13
Derechos especiales de giro DEG	Deg	1.254	1.266	1.235	1.214	1.225	1.193	1.212	1.212
Posición de reserva en el FMI	Deg	359	474	572	601	624	663	686	692
Otros activos de reserva		29.857	33.133	36.020	40.152	37.688	38.476	38.195	39.733
Moneda y Depósitos		6.496	6.783	6.591	8.510	5.644	5.093	3.766	4.585
	Dólar	3.907	3.668	4.078	5.595	2.950	4.109	3.130	3.759
	Euro	1.583	1.793	1.045	1.027	759	7	-10	1
	Yen	0	0	0	0	10	2	0	0
	Libra Esterlina	246	285	280	247	201	112	2	2
	Otras	760	1.037	1.187	1.641	1.724	862	644	823
Valores		23.352	26.325	29.423	31.607	32.028	33.343	34.387	35.067
	Dólar	12.249	13.716	14.892	16.457	13.649	14.719	17.194	17.211
	Euro	9.135	10.412	11.731	11.629	10.946	10.278	7.999	7.870
	Yen	0	0	0	0	849	1.335	982	1.017
	Libra Esterlina	561	612	661	707	598	460	776	798
	Otras	1.406	1.585	2.138	2.814	5.986	6.550	7.437	8.172
Otros Activos (1)	Dólar	10	24	5	35	16	41	42	81
Activos de reserva		31.481	34.884	37.840	41.979	39.551	40.344	40.107	41.650
	Dólar	16.166	17.408	18.976	22.087	16.615	18.868	20.366	21.051
	Euro	10.718	12.206	12.776	12.656	11.705	10.285	7.989	7.870
	Yen	0	0	0	0	859	1.337	982	1.018
	Libra Esterlina	807	897	941	954	799	573	778	799
	Oro	11	12	13	12	13	12	14	13
	Deg	1.613	1.739	1.808	1.816	1.849	1.856	1.898	1.903
	Otras	2.166	2.621	3.326	4.455	7.710	7.412	8.081	8.995



CUADRO 9.3.13 Liquidez en moneda extranjera del Banco Central y Gobierno Central (1)

(Millones de dólares)

	Activos de reserva oficiales y otros activos en moneda extranjera			Compromisos netos predeterminados a corto plazo							Compromisos contingentes netos a corto plazo
	Reservas	Otros activos	Total	Títulos de deuda emitidos, pagaderos en moneda extranjera (2)	Cuentas corrientes en el Banco Central	Overnight en el Banco Central	Pactos (3)	Deuda externa	Otros	Total	
2009	25.372,5	15.661,0	41.033,5	0,0	-488,9	0,0	745,0	-243,9	-3,8	8,4	0,0
2010	27.863,7	19.010,4	46.874,1	0,0	-902,6	-1.472,0	0,0	-319,3	-25,7	-2.719,6	0,0
2011	41.979,3	24.404,6	66.384,0	0,0	-1.563,4	-1.905,0	0,0	-966,2	-24,9	-4.459,5	0,0
2012	41.649,5	26.702,1	68.351,5	0,0	-1.043,1	-1.860,0	0,0	-1.104,2	-37,8	-4.045,2	0,0
2011 Abr	31.942,8	21.534,7	53.477,4	0,0	-687,0	0,0	0,0	-957,6	-2,5	-1.647,1	0,0
May	32.769,6	22.222,4	54.992,0	0,0	-524,2	0,0	0,0	-949,8	-2,4	-1.476,3	0,0
Jun	34.883,9	22.363,0	57.246,9	0,0	-963,5	-12,8	0,0	-946,7	-5,5	-1.928,4	0,0
Jul	34.481,5	24.369,8	58.851,3	0,0	-618,6	0,0	0,0	-916,1	-5,2	-1.539,9	0,0
Ago	36.365,6	24.736,2	61.101,8	0,0	-1.049,9	-40,0	0,0	-919,0	-4,6	-2.013,5	0,0
Sep	37.840,0	25.275,7	63.115,6	0,0	-1.762,1	-102,0	0,0	-909,4	-10,9	-2.784,3	0,0
Oct	38.679,7	25.717,1	64.396,8	0,0	-476,0	-879,0	0,0	-949,0	-11,0	-2.314,9	0,0
Nov	38.792,9	25.134,8	63.927,7	0,0	-779,2	-550,0	0,0	-1.135,4	-10,8	-2.475,4	0,0
Dic	41.979,3	24.404,6	66.384,0	0,0	-1.563,4	-1.905,0	0,0	-966,2	-24,9	-4.459,5	0,0
2012 Ene	39.210,1	25.563,1	64.773,2	0,0	-503,8	-920,0	0,0	-1.116,5	-24,8	-2.565,2	0,0
Feb	39.324,6	25.634,6	64.959,1	0,0	-670,3	-400,0	0,0	-1.124,7	-26,2	-2.221,2	0,0
Mar	39.550,7	26.113,2	65.663,8	0,0	-1.263,6	0,0	0,0	-1.127,9	-21,3	-2.412,7	0,0
Abr	38.770,1	26.107,7	64.877,8	0,0	-482,7	0,0	0,0	-1.145,9	-21,0	-1.649,6	0,0
May	38.301,8	25.923,1	64.224,9	0,0	-445,9	-640,0	0,0	-1.123,3	-11,4	-2.220,6	0,0
Jun	40.344,3	25.088,1	65.432,4	0,0	-1.862,0	-760,0	0,0	-1.126,0	-21,3	-3.769,3	0,0
Jul	38.446,5	24.907,8	63.354,3	0,0	-539,9	-455,0	0,0	-1.103,2	-13,6	-2.111,7	0,0
Ago	38.419,4	24.476,1	62.895,4	0,0	-731,5	-135,0	0,0	-1.090,9	-5,0	-1.962,3	0,0
Sep	40.107,3	24.762,1	64.869,4	0,0	-1.112,8	-755,0	0,0	-1.099,9	-6,9	-2.974,6	0,0
Oct	38.942,7	24.360,9	63.303,6	0,0	-580,4	-440,0	0,0	-1.093,1	-27,3	-2.140,8	0,0
Nov	39.718,8	26.220,3	65.939,1	0,0	-826,6	-860,0	0,0	-1.104,5	-18,2	-2.809,3	0,0
Dic	41.649,5	26.702,1	68.351,5	0,0	-1.043,1	-1.860,0	0,0	-1.104,2	-37,8	-4.045,2	0,0
2013 Ene	39.954,1	26.848,7	66.802,7	0,0	-1.288,2	-520,0	0,0	-267,9	-31,3	-2.107,4	0,0
Feb	39.330,3	26.894,2	66.224,6	0,0	-1.140,9	-435,0	0,0	-274,0	-32,4	-1.882,2	0,0
Mar	39.832,0	27.363,4	67.195,4	0,0	-1.498,3	-580,0	0,0	-299,5	-30,3	-2.408,0	0,0

CUADRO 9.3.13 Liquidez en moneda extranjera del Banco Central y Gobierno Central (continuación) (1)

Datos referidos a Marzo de 2013

	Compromisos netos predeterminados a corto plazo								Compromisos contingentes netos a corto plazo
	Títulos de deuda emitidos, pagaderos en moneda extranjera (2)	Cuentas corrientes en el Banco Central	Overnight en el Banco Central	Pactos (3)	Deuda externa	Otros	Total		
Memorandum (4)									
Flujo hasta 1 mes	0,0	-1.498,3	-580,0	0,0	-32,0	-30,3	-2.140,5	0,0	
Flujo desde más de un mes hasta 3 meses	0,0	0,0	0,0	0,0	-32,6	0,0	-32,6	0,0	
Flujo desde más de 3 meses hasta un año	0,0	0,0	0,0	0,0	-234,9	0,0	-234,9	0,0	



CUADRO 9.3.14 Liquidez del sistema financiero (1)

(Promedios en millones de pesos)

		Encaje exigido	Encaje mantenido (2)	Posición de liquidez (3)	Billetes y monedas (4)	Cuentas corrientes en el BCCCh	Facilidad permanente de depósito	Facilidad permanente de liquidez	Otras operaciones mercado abierto (5)		Monto transado interbancario
									Expansiva	Contractiva	
2009	Prom.	1.802.304	1.839.878		1.054.188	784.723					
2010	Prom.	2.115.096	2.173.348	58.251	1.242.695	934.169	1.034.799	49.644	1.209.580	353.913	191.786
2011	Prom.	2.496.869	2.582.384	64.671	1.364.823	1.209.547	1.153.662	59.088	61.221	107.505	238.851
2012	Prom.	2.836.853	2.932.537	95.684	1.480.657	1.454.038	1.476.428	38.391	174.619	96.328	185.266
2011	May	2.467.294	2.512.030	44.737	1.314.395	1.202.913	1.332.561	63.611	88.552	168.696	224.070
	Jun	2.517.752	2.569.020	51.268	1.334.071	1.234.243	1.028.395	71.587	0	74.333	240.644
	Jul	2.546.102	2.583.257	37.155	1.298.219	1.285.493	680.595	27.255	0	70.838	203.141
	Ago	2.499.688	2.809.057	60.103	1.404.433	1.402.966	1.168.486	19.733	33.820	73.855	207.009
	Sep	2.577.674	2.629.309	55.607	1.395.452	1.236.716	952.020	25.335	0	75.565	254.338
	Oct	2.603.423	2.738.809	135.386	1.407.611	1.252.388	716.116	41.451	0	40.758	355.048
	Nov	2.635.905	2.692.944	57.038	1.388.382	1.299.646	844.224	54.446	0	0	291.423
	Dic	2.630.982	2.755.947	124.965	1.447.937	1.318.798	2.129.038	104.042	569.351	557.357	189.580
2012	Ene	2.700.448	2.766.397	65.949	1.436.204	1.345.571	1.897.661	8.646	286.760	192.470	212.975
	Feb	2.709.731	2.824.888	115.157	1.448.394	1.378.122	918.010	8.579	296.769	84.695	246.788
	Mar	2.674.674	2.780.468	105.795	1.425.752	1.360.833	1.251.360	24.183	198.679	0	283.280
	Abr	2.711.904	2.789.355	77.451	1.395.084	1.395.497	1.250.352	38.114	29.091	0	170.689
	May	2.797.261	2.889.883	92.622	1.388.575	1.502.627	1.477.545	38.241	0	0	165.474
	Jun	2.854.937	2.926.501	71.564	1.406.475	1.520.695	1.562.111	33.623	0	0	168.810
	Jul	2.882.168	2.938.370	56.202	1.453.315	1.486.635	1.766.950	15.080	0	0	84.400
	Ago	2.928.855	3.006.466	77.611	1.462.546	1.542.895	1.362.248	83.006	0	255.595	171.988
	Sep	2.928.638	3.018.867	90.229	1.628.320	1.385.881	1.618.100	35.191	0	0	302.142
	Oct	2.957.962	3.033.448	75.486	1.507.455	1.524.488	1.059.115	96.840	37.063	0	144.714
	Nov	2.939.743	3.037.412	97.669	1.505.944	1.534.247	1.421.643	41.009	219.704	0	106.628
	Dic	2.950.551	3.172.799	222.249	1.708.167	1.466.721	2.094.289	36.078	1.020.731	609.995	169.508
2013	Ene	3.066.477	3.192.439	125.963	1.666.060	1.525.671	2.077.713	34.054	1.045.428	0	168.540
	Feb	3.100.291	3.247.063	146.772	1.623.971	1.623.907	1.358.900	31.974	460.873	0	155.406
	Mar	3.035.663	3.152.689	117.027	1.663.371	1.489.277	1.467.880	29.420	14.215	0	204.976
	Abr	3.044.220	4.000.384	956.164	1.675.484	2.324.518	948.760	2.611	0	0	113.978

Mercado Cambiario



CUADRO 9.4.1 Posición spot y de derivados del mercado cambiario formal (1)

(Millones de dólares)

		Posiciones de derivados mercado externo			Posiciones de derivados mercado local				Posiciones de derivados en mercado local con los principales agentes(2)					Posición spot (3)	Posición de derivados total(4)	Posición total(5)
		Compra a terceros	Venta a terceros	Neta	Compra a terceros	Venta a terceros	Interbancaria	Neta	AFPs	Compañía de Seguros	Fondos Mutuos	Corredores de bolsa y agencia de valores	Empresas y personas			
2009	Dic.	14.334	21.688	-7.354	37.699	16.195	19.398	21.504	27.525	1.268	69	-187	-7.172	-13.402	14.150	748
2010	Dic.	30.417	29.998	420	36.852	20.389	27.417	16.464	23.459	1.725	318	-403	-8.635	-16.836	16.883	47
2011	Dic.	27.390	33.756	-6.366	37.014	21.165	32.296	15.849	13.846	1.843	176	96	-112	-9.850	9.483	-368
2012	Dic.	32.556	36.821	-4.265	39.316	25.760	33.737	13.556	12.038	2.516	386	-16	-1.368	-10.519	9.291	-1.228
2011	Abr	33.440	34.707	-1.267	40.057	21.996	34.014	18.060	24.163	1.854	405	-147	-8.214	-15.861	16.793	931
	May	36.195	37.826	-1.632	40.583	22.084	36.067	18.498	24.364	1.816	324	-86	-7.920	-16.201	16.867	666
	Jun	33.553	35.761	-2.208	40.290	23.024	36.734	17.266	22.190	1.882	323	-63	-7.067	-14.772	15.058	286
	Jul	34.642	33.940	702	38.680	24.639	35.748	14.041	19.789	1.856	318	-13	-7.908	-14.793	14.743	-50
	Ago	33.978	34.306	-328	39.111	26.947	37.511	12.164	15.526	1.797	337	46	-5.542	-12.155	11.836	-319
	Sep	29.849	35.113	-5.264	39.429	24.972	38.089	14.457	13.909	1.802	178	180	-1.611	-8.891	9.193	302
	Oct	31.740	35.409	-3.669	38.440	23.702	35.918	14.738	14.095	1.851	152	102	-1.461	-10.062	11.069	1.007
	Nov	29.525	34.423	-4.897	39.343	24.149	36.796	15.194	14.220	2.028	173	155	-1.381	-10.110	10.297	187
	Dic	27.390	33.756	-6.366	37.014	21.165	32.296	15.849	13.846	1.843	176	96	-112	-9.850	9.483	-368
2012	Ene	29.621	34.705	-5.084	37.209	22.187	32.983	15.022	14.380	1.911	259	-52	-1.476	-11.090	9.939	-1.151
	Feb	31.057	35.384	-4.326	37.466	22.449	32.393	15.016	14.724	1.934	277	-84	-1.836	-11.619	10.690	-928
	Mar	30.235	36.942	-6.707	39.016	21.685	33.951	17.331	16.001	1.990	364	-40	-983	-11.354	10.624	-729
	Abr	28.971	35.846	-6.875	36.920	21.855	33.801	15.065	15.011	2.024	357	-80	-2.247	-9.456	8.191	-1.266
	May	31.588	42.472	-10.883	42.166	22.982	38.717	19.184	14.626	2.216	256	73	2.012	-8.478	8.300	-178
	Jun	31.552	42.478	-10.925	41.160	23.125	37.554	18.035	13.775	2.257	306	1	1.696	-8.115	7.109	-1.005
	Jul	32.311	42.113	-9.802	40.718	23.082	38.182	17.636	14.115	2.284	278	-69	1.029	-8.777	7.834	-943
	Ago	30.343	40.457	-10.114	40.721	24.630	36.516	16.091	14.584	2.272	344	-121	-989	-7.696	5.977	-1.719
	Sep	31.815	39.898	-8.083	39.705	24.559	36.331	15.146	13.502	2.289	332	-88	-888	-7.573	7.063	-509
	Oct	34.106	42.657	-8.550	40.327	23.668	35.697	16.659	14.927	2.293	376	-54	-883	-9.466	8.109	-1.357
	Nov	35.493	42.538	-7.045	41.598	25.235	37.944	16.363	15.330	2.420	346	3	-1.738	-10.742	9.318	-1.424
	Dic	32.556	36.821	-4.265	39.316	25.760	33.737	13.556	12.038	2.516	386	-16	-1.368	-10.519	9.291	-1.228
2013	Ene	36.663	37.897	-1.234	37.046	25.413	35.506	11.633	11.257	2.479	379	-33	-2.448	-11.024	10.399	-625
	Feb	36.554	39.452	-2.899	37.643	24.251	36.415	13.392	10.854	2.652	391	-30	-476	-10.086	10.494	407
	Mar	35.425	39.032	-3.607	34.259	21.202	36.111	13.057	10.437	2.682	400	-8	-453	-10.399	9.450	-948



CUADRO 9.4.2 Transacciones Spot y de Derivados del mercado cambiario formal (1)

(Millones de dólares)

	Suscripción spot			
	Compras a terceros	Ventas a terceros	Interbancario	Total
2009	156.888	163.324	345.198	665.410
2010	181.197	184.577	379.433	745.207
2011	252.104	245.078	462.399	959.581
2012	255.474	256.248	485.451	997.174
2011 Abr	18.194	18.216	36.558	72.967
May	24.025	24.205	43.719	91.949
Jun	23.359	22.010	39.464	84.833
Jul	19.323	19.333	38.729	77.385
Ago	23.981	21.327	44.890	90.199
Sep	25.262	22.037	42.098	89.396
Oct	22.427	23.667	40.040	86.134
Nov	19.033	19.079	41.987	80.099
Dic	22.091	21.759	34.438	78.287
2012 Ene	18.297	19.555	42.148	80.000
Feb	17.155	17.650	36.700	71.505
Mar	21.240	21.094	43.294	85.629
Abr	19.557	17.545	35.112	72.214
May	22.988	22.019	44.742	89.749
Jun	25.270	25.194	46.641	97.104
Jul	21.434	21.841	40.164	83.439
Ago	23.378	22.269	41.649	87.296
Sep	18.042	17.937	33.997	69.976
Oct	21.642	23.627	43.865	89.134
Nov	22.009	23.284	40.538	85.830
Dic	24.461	24.234	36.603	85.298
2013 Ene	23.680	24.192	42.376	90.247
Feb	19.931	18.997	38.725	77.652
Mar	24.349	24.649	44.220	93.218

CUADRO 9.4.2 Transacciones Spot y de Derivados del mercado cambiario formal (continuación) (1)

(Millones de dólares)

	Suscripción de derivados mercado externo			Suscripción de derivados mercado local				Suscripción de derivados en el mercado local con los principales agentes (2)				
	Compras a terceros	Ventas a terceros	Total	Compras a terceros	Ventas a terceros	Interbancario	Total	AFPs	Compañías de seguros	Fondos mutuos	Corredores de bolsa y agencias de valores	Empresas y personas
2009	81.862	111.464	193.326	127.118	98.003	161.831	386.952	114.559	6.419	4.323	10.612	89.207
2010	130.679	133.379	264.058	144.695	144.817	200.558	490.069	131.383	11.994	6.027	9.546	130.560
2011	179.989	206.751	386.740	171.575	182.329	260.340	614.243	189.025	10.777	6.086	7.414	140.603
2012	176.667	213.211	389.878	206.957	202.141	274.627	683.725	200.893	12.654	3.764	5.642	186.144
2011 Abr	15.684	17.026	32.710	13.534	14.179	22.306	50.019	14.204	774	575	666	11.494
May	18.400	19.734	38.133	14.835	15.441	24.768	55.044	15.611	773	696	878	12.320
Jun	15.417	18.763	34.181	11.417	14.929	22.021	48.367	13.715	617	615	739	10.661
Jul	16.639	16.269	32.909	10.685	15.565	20.804	47.054	13.425	693	438	640	11.053
Ago	15.790	18.003	33.793	15.228	18.131	25.281	58.641	20.226	1.008	648	712	10.765
Sep	13.552	18.989	32.541	18.308	16.188	24.436	58.932	18.528	1.126	474	771	13.598
Oct	16.606	17.222	33.828	16.212	16.771	21.325	54.308	17.818	1.009	416	470	13.271
Nov	13.184	15.576	28.760	16.699	15.568	22.348	54.615	18.219	1.184	534	560	11.771
Dic	12.180	13.905	26.085	13.462	13.329	18.024	44.815	13.022	959	463	448	11.899
2012 Ene	13.248	15.145	28.393	15.995	16.489	21.682	54.166	17.859	1.041	281	512	12.791
Feb	13.935	15.225	29.160	14.234	13.360	19.760	47.355	14.991	1.037	258	304	11.004
Mar	14.153	17.747	31.900	17.817	14.372	23.963	56.152	15.412	1.085	321	465	14.907
Abr	11.186	14.605	25.792	12.104	14.151	19.050	45.305	13.752	865	221	377	11.040
May	13.261	19.525	32.786	20.956	16.757	26.436	64.149	17.502	1.009	358	696	18.148
Jun	16.512	20.992	37.504	17.020	16.454	23.485	56.960	16.587	1.118	321	465	14.984
Jul	14.957	17.406	32.363	16.781	16.665	21.720	55.166	17.692	1.269	251	483	13.752
Ago	15.721	19.452	35.174	18.422	17.476	24.343	60.241	15.046	1.142	361	485	18.863
Sep	14.221	16.301	30.523	16.137	16.179	21.048	53.363	17.303	811	471	334	13.396
Oct	18.809	22.968	41.777	21.934	20.112	26.254	68.300	22.885	981	230	486	17.464
Nov	17.500	20.275	37.775	20.825	20.842	25.353	67.020	18.374	1.261	420	542	21.070
Dic	13.162	13.569	26.731	14.732	19.283	21.534	55.549	13.489	1.034	271	494	18.727
2013 Ene	17.835	17.247	35.082	18.255	22.807	27.615	68.677	19.362	1.078	219	555	19.847
Feb	16.972	17.752	34.724	18.010	16.301	25.887	60.198	12.741	1.371	268	246	19.686
Mar	16.973	18.224	35.196	16.301	17.084	29.075	62.460	12.366	931	200	468	19.422



CUADRO 9.4.3
Transacciones del mercado cambiario formal, promedios diarios (1)

(Millones de dólares)

	Derivados			Spot			Total (2)
	Terceros	Interbancario	Total	Terceros	Interbancario	Total	
2009	1.685	648	2.333	1.277	1.375	2.652	4.985
2010	2.234	804	3.037	1.459	1.514	2.973	6.010
2011	2.928	1.033	3.961	1.978	1.837	3.815	7.776
2012	3.244	1.115	4.359	2.080	1.966	4.046	8.405
2011 Abr	3.006	1.115	4.121	1.819	1.816	3.635	7.756
May	3.104	1.126	4.229	2.194	1.987	4.181	8.410
Jun	2.838	1.049	3.887	2.160	1.879	4.039	7.926
Jul	2.787	991	3.777	1.841	1.844	3.685	7.462
Ago	3.046	1.144	4.190	2.059	2.040	4.099	8.289
Sep	3.177	1.162	4.339	2.252	2.005	4.257	8.596
Oct	3.507	1.122	4.629	2.426	2.107	4.533	9.162
Nov	2.894	1.064	3.958	1.815	1.999	3.814	7.772
Dic	2.481	858	3.340	2.093	1.640	3.733	7.073
2012 Ene	2.764	986	3.750	1.721	1.916	3.637	7.387
Feb	2.703	941	3.644	1.657	1.748	3.405	7.049
Mar	2.913	1.089	4.002	1.924	1.968	3.892	7.894
Abr	2.602	952	3.555	1.855	1.756	3.611	7.166
May	3.357	1.259	4.616	2.143	2.131	4.274	8.890
Jun	3.380	1.118	4.498	2.403	2.221	4.624	9.122
Jul	3.290	1.086	4.376	2.164	2.008	4.172	8.548
Ago	3.231	1.106	4.337	2.075	1.893	3.968	8.305
Sep	3.696	1.238	4.934	2.116	2.000	4.116	9.051
Oct	3.810	1.193	5.003	2.058	1.994	4.052	9.055
Nov	3.972	1.268	5.240	2.265	2.027	4.291	9.531
Dic	3.197	1.133	4.330	2.563	1.926	4.489	8.820
2013 Ene	3.461	1.255	4.716	2.176	1.926	4.102	8.818
Feb	3.452	1.294	4.746	1.946	1.936	3.883	8.629
Mar	3.429	1.454	4.883	2.450	2.211	4.661	9.544

X. FINANZAS PÚBLICAS



CUADRO 10.1
Estado de operaciones del Gobierno Central Presupuestario, mensual (1)(2)
(Millones de pesos)

	2012										2013	
	Mar	Abr	May	Jun	Jul	Ago	Sep	Oct	Nov	Dic	Ene	Feb
Transac. que afect. el patrim. neto												
Ingresos	2.352.295	3.927.293	1.021.962	2.377.273	1.959.741	2.049.489	2.202.561	2.408.064	2.113.385	2.564.972	2.890.612	2.139.431
Ingresos tributarios netos	1.887.229	3.620.287	673.174	1.808.825	1.611.563	1.677.250	1.793.224	2.051.435	1.784.939	1.958.804	2.527.873	1.817.732
Cobre	159.692	10.950	13.550	254.880	12.886	13.242	101.799	11.843	14.968	252.616	15.407	11.814
Imposiciones previsionales	152.206	150.830	148.423	155.037	144.525	148.811	146.813	159.164	153.581	148.803	172.086	161.261
Donaciones	6.504	4.869	5.543	2.684	3.482	10.140	21.549	5.400	5.118	8.598	2.160	5.696
Rentas de la propiedad (3)	36.499	43.803	70.525	45.102	54.978	72.173	43.263	59.393	44.617	55.269	48.196	20.677
Ingresos de operación	58.178	51.229	53.635	50.952	67.889	55.801	49.101	54.308	52.726	50.034	58.054	62.011
Otros ingresos	51.986	45.325	57.113	59.792	64.418	72.071	46.810	66.521	57.436	90.848	66.836	60.240
Gastos	1.847.417	1.679.282	1.701.183	1.854.196	1.906.562	1.771.781	1.898.735	1.766.171	1.788.135	2.755.717	1.761.221	1.672.162
Personal	521.387	405.424	404.045	522.521	405.351	408.794	531.011	401.868	412.456	630.128	430.450	430.838
Bs. y Ss. de cons. y produc.	171.184	153.298	170.586	178.822	156.020	184.565	176.339	178.504	204.618	405.319	125.766	136.634
Intereses	64.576	12.151	9.803	-3.904	166.195	31.602	56.494	13.159	18.368	4.558	186.883	31.871
Subsidios y donaciones	662.455	672.233	655.645	725.369	744.678	710.742	679.095	730.455	714.698	1.240.811	580.574	640.070
Prestaciones previsionales (4)	426.378	425.080	459.319	429.521	433.523	434.562	454.049	439.814	435.011	473.329	436.583	431.507
Otros	1.436	11.096	1.785	1.868	795	1.515	1.747	2.371	2.985	1.572	965	1.242
Resultado operativo bruto	504.878	2.248.011	-679.221	523.076	53.179	277.708	303.825	641.893	325.250	-190.746	1.129.391	467.269
Transac. en activos n/financieros												
Adquisic. neta de activos n/financ.	374.515	343.428	373.281	430.939	345.525	379.565	374.115	443.241	494.553	1.119.502	184.723	291.769
Venta de activos físicos	215	260	731	1.486	2.689	4.528	2.888	10.921	1.493	6.613	1.171	935
Inversión	193.867	177.374	172.098	205.944	169.889	178.860	168.384	218.450	271.796	733.104	32.295	165.679
Transferencias de capital	180.863	166.314	201.914	226.481	178.325	205.232	208.620	235.711	224.250	393.011	153.599	127.025
Total ingresos (5)	2.352.510	3.927.553	1.022.693	2.378.759	1.962.431	2.054.017	2.205.449	2.418.985	2.114.878	2.571.584	2.891.784	2.140.366
Total gastos (6)	2.222.147	2.022.969	2.075.195	2.286.622	2.254.776	2.155.873	2.275.739	2.220.332	2.284.182	3.881.833	1.947.115	1.964.866
Prést. neto/endeud. neto	130.363	1.904.584	-1.052.502	92.137	-292.345	-101.857	-70.290	198.653	-169.304	-1.310.248	944.668	175.500
Transac. en activos financieros												
Adquisic. neta de activos financ.	385.314	2.073.686	-861.756	141.629	-294.935	-106.134	-92.948	858.264	-182.960	-1.297.715	-139.610	-16.861
Préstamos	722	5.877	2.528	-2.401	-2.188	13.131	470	960	-248	-239	-95.223	-1.469
Otorgamiento de préstamos	15.944	20.644	18.188	18.016	17.471	24.232	12.228	16.180	14.254	26.495	6.418	13.298
Recuperación de préstamos	15.222	14.767	15.660	20.417	19.659	11.101	11.758	15.221	14.502	26.734	101.641	14.767
Títulos y valores	159.117	1.346.478	44.792	-251.958	73.904	-186.127	-245.767	797.212	-89.227	-1.638.639	591.204	88.504
Inversión financiera	836.427	1.753.669	705.338	-172.559	116.903	-165.990	-83.483	867.746	-71.172	-1.630.972	2.538.539	663.378
Venta de activos financieros	677.310	407.191	660.546	79.399	42.999	20.136	162.284	70.534	18.055	7.667	1.947.335	574.873
Operaciones de cambio	-1.073	-93	-7.784	-3.179	-1.970	-676	136	-1.498	61	797	-196	-1
Caja	226.548	721.423	-901.293	399.168	-364.680	67.538	152.213	61.591	-93.546	340.365	-635.394	-103.896
Fondos espec.- FCC y FEPCDP	0	0	0	0	0	0	0	0	0	0	0	0
Giros	0	0	0	0	0	0	0	0	0	0	0	0
Depósitos	0	0	0	0	0	0	0	0	0	0	0	0
Fondos espec. Ajust. por rezag. (7)	0	0	0	0	0	0	0	0	0	0	0	0
Anticipo de gastos	0	0	0	0	0	0	0	0	0	0	0	0
Pasivos netos incurridos	254.952	169.102	190.746	49.492	-2.590	-4.277	-22.659	659.611	-13.656	12.533	-1.084.279	-192.362
Endeudamiento externo neto	-18.052	3.486	1.123	-5.508	-313	-3.818	-3.611	697.898	-18.898	6.277	-394.403	-4.991
Endeudamiento	0	9.107	2.766	144	878	406	0	703.989	0	12.148	748	690
Bonos	0	0	0	0	0	0	0	0	0	0	0	0
Resto	0	9.107	2.766	144	878	406	0	703.989	0	12.148	748	690
Amortizaciones	18.052	5.621	1.642	5.652	1.191	4.224	3.611	6.091	18.898	5.872	395.152	5.681
Endeudamiento interno neto	361.664	252.255	275.089	124.609	73.667	78.405	60.905	51.114	87.354	87.495	-599.868	-99.641
Endeudamiento	372.985	270.206	276.817	126.589	88.821	79.534	60.472	51.118	86.062	100.326	0	0
Bonos	372.985	270.206	276.817	126.589	88.821	79.534	60.472	51.118	86.062	100.326	0	0
Resto	0	0	0	0	0	0	0	0	0	0	0	0
Amortizaciones	11.321	17.951	1.728	1.980	15.154	1.129	-433	4	-1.292	12.830	599.868	99.641
Bonos de reconocimiento	-88.661	-86.639	-85.467	-69.609	-75.943	-78.864	-79.952	-89.401	-82.112	-81.239	-90.008	-87.730
Financiamiento	130.363	1.904.584	-1.052.502	92.137	-292.345	-101.857	-70.290	198.653	-169.304	-1.310.248	944.668	175.500

Fuente: Dirección de Presupuestos, Ministerio de Hacienda.



CUADRO 10.2
Estado de operaciones del Gobierno Central Total, trimestral
(Millones de pesos)

	2010		2011				2012			
	III	IV	I	II	III	IV	I	II	III	IV
Transac. que afect. el patrim. neto										
Ingresos	5.317.441	6.289.892	6.482.114	7.273.647	6.573.929	6.506.318	7.347.468	7.326.527	6.211.791	7.086.421
Ingresos tributarios netos	4.147.948	4.455.813	5.121.788	5.637.845	5.070.885	5.270.684	5.790.528	6.102.287	5.082.037	5.795.178
Cobre	376.261	1.007.802	562.465	766.471	602.943	255.382	659.959	279.379	127.927	279.427
Imposiciones previsionales	380.117	381.151	404.113	390.232	409.373	420.099	446.482	454.289	440.150	461.547
Donaciones (1)	22.104	32.643	20.663	29.037	14.195	29.401	11.513	13.096	35.172	19.117
Rentas de la propiedad (2)	97.735	103.418	77.326	156.473	150.410	140.274	95.458	159.430	170.414	159.280
Ingresos de operación	142.454	142.470	155.468	143.911	152.714	151.027	177.563	155.816	172.792	157.068
Otros ingresos	150.823	166.594	140.292	149.678	173.408	239.451	165.965	162.230	183.299	214.804
Gastos	4.734.806	5.562.053	4.432.604	4.751.579	5.089.963	5.829.502	5.010.174	5.229.748	5.571.141	6.310.024
Personal	1.140.674	1.221.663	1.186.753	1.214.055	1.221.271	1.324.831	1.295.042	1.329.296	1.341.076	1.444.453
Bs. y Ss. de cons. y produc.	448.415	636.308	383.504	446.034	486.007	701.247	407.628	500.487	515.069	788.441
Intereses	139.037	22.354	181.780	25.122	207.096	38.873	257.387	18.050	254.292	36.084
Subsidios y donaciones (1)	1.743.855	2.369.945	1.472.364	1.808.848	1.886.418	2.433.588	1.746.606	2.053.247	2.134.515	2.685.964
Prestaciones previsionales (3)	1.256.092	1.290.217	1.200.587	1.252.302	1.276.227	1.316.159	1.270.979	1.313.920	1.322.133	1.348.154
Otros	6.733	21.566	7.615	5.220	12.944	14.804	32.531	14.748	4.057	6.928
Resultado operativo bruto	582.635	727.839	2.049.510	2.522.068	1.483.967	676.816	2.337.294	2.096.779	640.650	776.398
Transac. en activos n/financieros										
Adquisic. neta de activos n/financ.	797.704	1.641.031	689.970	1.062.047	960.811	2.226.435	821.974	1.147.648	1.099.204	2.057.297
Venta de activos físicos	7.390	13.121	5.160	3.674	2.168	10.413	2.532	2.477	10.106	19.026
Inversión	392.914	985.220	302.068	513.989	435.342	1.353.103	379.374	555.416	517.133	1.223.350
Transferencias de capital	412.180	668.932	393.062	551.732	527.638	883.746	445.132	594.709	592.177	852.973
Total ingresos (4)	5.324.831	6.303.013	6.487.273	7.277.321	6.576.098	6.516.732	7.350.000	7.329.005	6.221.896	7.105.448
Total gastos (5)	5.539.900	7.216.205	5.127.733	5.817.300	6.052.943	8.066.351	5.834.680	6.379.873	6.680.451	8.386.347
Prést. neto/endeud. neto	-215.069	-913.192	1.359.540	1.460.020	523.155	-1.549.619	1.515.320	949.132	-458.554	-1.280.899
Transac. en activos financieros										
Adquisic. neta de activos financ.	1.193.492	-383.183	1.262.137	1.924.224	1.654.054	-1.077.297	839.716	1.358.472	-488.080	-622.411
Préstamos	43.937	3.171	-81.969	-18.657	9.302	2.398	-63.984	6.003	11.412	473
Otorgamiento de préstamos	91.741	72.114	38.066	50.093	50.068	70.072	51.356	56.848	53.930	56.930
Recuperación de préstamos	47.804	68.943	120.034	68.750	40.765	67.674	115.340	50.844	42.518	56.456
Títulos y valores	1.373.202	-111.678	1.570.003	1.354.933	1.388.251	-228.419	1.130.534	1.139.313	-357.991	-930.655
Inversión financiera	1.438.713	-39.122	3.725.258	2.104.405	1.815.132	-217.919	4.992.349	2.286.448	-132.570	-834.399
Venta de activos financieros	65.512	72.556	2.155.254	749.473	426.881	10.500	3.861.815	1.147.135	225.420	96.256
Operaciones de cambio	2.577	-2.699	398	-9.698	-15.451	-10.890	-2.194	-11.055	-2.510	-639
Caja	-226.224	-271.977	-226.296	597.647	271.951	-840.386	-224.640	224.211	-138.992	308.410
Fondos espec. (6)	0	0	0	0	0	0	0	0	0	0
Giros	0	0	0	0	0	0	0	0	0	0
Depósitos	0	0	0	0	0	0	0	0	0	0
Fondos espec. Ajust. por rezag.	0	0	0	0	0	0	0	0	0	0
Anticipo de gastos	0	0	0	0	0	0	0	0	0	0
Pasivos netos incurridos	1.408.561	530.009	-97.403	464.203	1.130.899	472.322	-675.604	409.340	-29.526	658.488
Endeudamiento externo neto	817.887	-3.370	-17.255	-16.749	648.041	7.168	-350.461	-899	-7.743	685.277
Endeudamiento	834.359	13.882	2.140	3.215	663.580	28.932	197	12.016	1.283	716.138
Bonos	799.737	0	0	0	659.519	0	0	0	0	0
Resto	34.622	13.882	2.140	3.215	4.061	28.932	197	12.016	1.283	716.138
Amortizaciones	16.471	17.252	19.395	19.964	15.539	21.764	350.658	12.915	9.026	30.861
Endeudamiento interno neto	834.058	805.437	178.791	702.789	733.958	756.521	-28.879	651.953	212.977	225.964
Endeudamiento	834.864	834.686	684.215	719.762	737.293	767.297	536.218	673.612	228.827	237.506
Bonos	834.857	834.649	684.215	719.762	737.293	767.297	536.218	673.612	228.827	237.506
Resto	7	38	0	0	0	0	0	0	0	0
Amortizaciones	806	29.249	505.424	16.972	3.335	10.775	565.098	21.659	15.850	11.542
Bonos de reconocimiento	-243.385	-272.058	-258.938	-221.837	-251.100	-291.368	-296.263	-241.714	-234.760	-252.752
Financiamiento	-215.069	-913.192	1.359.540	1.460.020	523.155	-1.549.619	1.515.320	949.132	-458.554	-1.280.899

Fuente: Dirección de Presupuestos, Ministerio de Hacienda.

XI. ECONOMÍA INTERNACIONAL



CUADRO 11.1 Crecimiento del producto interno bruto de las principales economías

(Porcentaje)

	Estados Unidos		Zona euro (1)		Japón		América Latina (2)	
	Variación respecto de igual período del año anterior	Variación trimestre a trimestre anualizada	Variación respecto de igual período del año anterior	Variación trimestre a trimestre anualizada	Variación respecto de igual período del año anterior	Variación trimestre a trimestre anualizada	Variación respecto de igual período del año anterior	Variación trimestre a trimestre anualizada
2009 Prom.	-3,0	--	-4,3	--	-5,5	--	-1,6	--
2010 Prom.	2,4	--	2,0	--	4,6	--	6,2	--
2011 Prom.	1,8	--	1,5	--	-0,6	--	4,6	--
2012 Prom.	2,2	--	-0,6	--	2,0	--	3,0	--
2011 I	1,8	0,1	2,4	2,6	0,0	-7,0	5,6	6,2
II	1,9	2,5	1,6	0,8	-1,6	-3,4	4,5	3,3
III	1,6	1,3	1,3	0,3	-0,5	10,6	4,6	3,0
IV	2,0	4,1	0,6	-1,3	-0,3	0,4	3,8	2,8
2012 I	2,4	2,0	-0,1	-0,3	3,4	6,1	3,6	5,2
II	2,1	1,3	-0,5	-0,6	3,9	-0,9	2,8	0,4
III	2,6	3,1	-0,7	-0,3	0,4	-3,7	2,6	2,1
IV	1,7	0,4	-0,9	-2,3	0,5	0,2	2,9	3,8

Fuente: Bloomberg.

CUADRO 11.1 Crecimiento del producto interno bruto de las principales economías (continuación)

(Porcentaje)

	Asia emergente (3)		Europa emergente (4)		PIB Socios comerciales (5)		PIB mundial (6)	
	Variación respecto de igual período del año anterior	Variación trimestre a trimestre anualizada	Variación respecto de igual período del año anterior	Variación trimestre a trimestre anualizada	Variación respecto de igual período del año anterior	Variación trimestre a trimestre anualizada	Variación respecto de igual período del año anterior	Variación trimestre a trimestre anualizada
2009 Prom.	6,2	--	-1,7	--	-0,8	--	-2,1	--
2010 Prom.	9,5	--	6,3	--	24,4	--	20,1	--
2011 Prom.	7,6	--	4,5	--	17,1	--	15,3	--
2012 Prom.	6,2	--	2,9	--	13,5	--	12,0	--
2011 I	8,5	8,6	5,5	6,1	4,9	4,6	4,3	4,2
II	7,7	5,6	4,4	3,3	4,3	3,0	3,8	3,1
III	7,5	6,4	4,5	3,0	4,2	4,1	3,8	3,4
IV	6,6	5,8	3,8	2,8	3,7	3,0	3,4	2,9
2012 I	6,1	6,5	3,5	4,8	3,8	5,1	3,3	4,0
II	6,1	5,7	2,8	0,5	3,5	1,7	3,0	1,9
III	5,9	5,7	2,5	2,1	3,1	2,5	2,8	2,6
IV	6,5	8,2	2,8	3,9	3,2	3,5	2,8	2,8

Fuente: Bloomberg.

**CUADRO 11.2**
Índices de precios al consumidor en Estados Unidos, Zona Euro y Japón

		Estados Unidos (Promedio 1982-84=100)(1)				Zona euro (Promedio 2005=100)				Japón (Promedio 2005=100)			
		Índice	Variación porcen - tual en 12 meses	Índice menos alimentos y energía	Variación porcen - tual en 12 meses	Índice	Variación porcen - tual en 12 meses	Índice menos alimentos y energía	Variación porcen - tual en 12 meses	Índice	Variación porcen - tual en 12 meses	Índice menos alimentos y energía	Variación porcen - tual en 12 meses
2009	Prom.	214,5	-0,3	219,2	1,7	108,1	0,3	106,6	1,4	100,7	-1,3	101,2	-0,8
2010	Prom.	218,1	1,6	221,3	1,0	109,9	1,6	107,7	1,0	100,0	-0,7	100,0	-1,2
2011	Prom.	225,0	3,2	225,0	1,7	112,8	2,7	109,2	1,4	99,7	-0,3	99,1	-1,0
2012	Prom.	229,6	2,1	229,8	2,1	115,6	2,5	110,9	1,5	99,7	-0,0	98,5	-0,6
2011	Abr	224,9	3,2	224,1	1,3	113,1	2,8	109,6	1,6	99,9	-0,5	99,2	-1,2
	May	226,0	3,6	224,5	1,5	113,1	2,7	109,5	1,5	99,9	-0,4	99,4	-0,8
	Jun	225,7	3,6	224,9	1,6	113,1	2,7	109,6	1,5	99,7	-0,4	99,2	-0,8
	Jul	225,9	3,6	225,2	1,8	112,4	2,6	108,6	1,2	99,7	0,2	99,0	-0,5
	Ago	226,5	3,8	225,9	2,0	112,7	2,5	109,0	1,2	99,9	0,2	99,1	-0,5
	Sep	226,9	3,9	226,3	2,0	113,5	3,0	109,9	1,6	99,9	0,0	99,1	-0,4
	Oct	226,4	3,5	226,7	2,1	113,9	3,0	110,2	1,6	100,0	-0,2	99,0	-1,0
	Nov	226,2	3,4	226,9	2,2	114,0	3,0	110,1	1,6	99,4	-0,5	98,7	-1,1
	Dic	225,7	3,0	226,7	2,2	114,4	2,7	110,6	1,6	99,4	-0,2	98,6	-1,1
2012	Ene	226,7	2,9	227,2	2,3	113,4	2,7	108,7	1,5	99,6	0,1	98,3	-0,8
	Feb	227,7	2,9	227,9	2,2	114,0	2,7	109,1	1,5	99,8	0,3	98,5	-0,5
	Mar	229,4	2,7	228,7	2,3	115,5	2,7	110,8	1,6	100,3	0,5	98,8	-0,4
	Abr	230,1	2,3	229,3	2,3	116,0	2,6	111,3	1,6	100,4	0,5	98,9	-0,3
	May	229,8	1,7	229,6	2,3	115,8	2,4	111,3	1,6	100,1	0,2	98,8	-0,6
	Jun	229,5	1,7	229,9	2,2	115,8	2,4	111,3	1,6	99,6	-0,1	98,6	-0,6
	Jul	229,1	1,4	229,9	2,1	115,2	2,4	110,5	1,7	99,3	-0,4	98,4	-0,6
	Ago	230,4	1,7	230,2	1,9	115,6	2,6	110,7	1,5	99,4	-0,5	98,5	-0,6
	Sep	231,4	2,0	230,8	2,0	116,4	2,6	111,6	1,5	99,6	-0,3	98,5	-0,6
	Oct	231,3	2,2	231,3	2,0	116,7	2,5	111,8	1,5	99,6	-0,4	98,5	-0,5
	Nov	230,2	1,8	231,3	1,9	116,5	2,2	111,7	1,4	99,2	-0,2	98,2	-0,5
	Dic	229,6	1,7	231,0	1,9	116,9	2,2	112,2	1,5	99,3	-0,1	98,0	-0,6
2013	Ene	230,3	1,6	231,6	1,9	115,7	2,0	110,2	1,3	99,3	-0,3	97,6	-0,7
	Feb	232,2	2,0	232,4	2,0	116,1	1,8	110,5	1,3	99,2	-0,6	97,6	-0,9
	Mar	232,8	1,5	233,1	1,9	117,5	1,7	112,4	1,5	--	--	--	--

Fuente: Bloomberg, CEIC Data y oficinas estadísticas de cada país.

CUADRO 11.3
Índices de precios al consumidor en América Latina, Europa emergente y Asia emergente

		América Latina(1)				Europa emergente(2)				Asia emergente(3)			
		Índice	Variación porcen - tual en 12 meses	Índice menos alimentos y energía	Variación porcen - tual en 12 meses	Índice	Variación porcen - tual en 12 meses	Índice menos alimentos y energía	Variación porcen - tual en 12 meses	Índice	Variación porcen - tual en 12 meses	Índice menos alimentos y energía	Variación porcen - tual en 12 meses
2009	Prom.	124,6	4,8	121,0	4,9	143,9	8,3	137,6	8,1	120,3	2,4	116,1	2,9
2010	Prom.	130,6	4,8	125,9	4,1	152,7	6,1	144,2	4,8	126,4	5,1	118,4	2,0
2011	Prom.	137,7	5,5	131,9	4,7	163,0	6,7	152,3	5,6	133,8	5,9	122,0	3,0
2012	Prom.	144,9	5,2	137,6	4,4	172,2	5,7	160,3	5,3	139,2	4,1	124,8	2,3
2011	Mar	136,0	5,2	130,4	4,6	160,4	6,7	149,9	5,0	131,8	5,9	120,7	2,8
	Abr	136,7	5,4	130,8	4,6	161,1	6,8	150,9	5,3	132,2	5,9	121,1	2,9
	May	137,1	5,3	131,3	4,6	162,4	7,5	151,5	5,6	132,7	5,9	121,5	3,1
	Jun	137,4	5,4	131,8	4,7	162,3	7,1	152,0	5,7	133,7	6,4	122,0	3,2
	Jul	137,9	5,6	132,2	4,8	162,8	6,9	152,4	5,8	134,6	6,4	122,4	3,2
	Ago	138,3	5,7	132,6	4,9	163,6	6,6	153,0	5,9	134,8	6,4	122,8	3,4
	Sep	138,8	5,7	132,9	4,9	164,3	5,9	153,5	5,8	135,5	6,5	122,9	3,2
	Oct	139,5	5,7	133,5	5,0	165,7	6,4	154,7	6,1	135,6	5,9	122,9	3,1
	Nov	140,3	5,6	134,0	5,0	166,8	6,7	155,7	6,3	136,1	5,2	123,2	3,2
	Dic	141,1	5,7	134,6	5,0	167,9	6,6	156,3	6,2	136,2	4,5	123,4	3,1
2012	Ene	142,0	5,6	135,1	4,8	167,7	5,7	156,9	6,0	136,8	4,4	123,8	3,1
	Feb	142,6	5,4	135,8	4,7	168,3	5,5	157,6	5,8	136,5	4,0	123,7	2,5
	Mar	142,9	5,1	136,1	4,4	169,1	5,4	158,2	5,5	137,8	4,5	123,7	2,4
	Abr	143,4	4,9	136,6	4,5	170,0	5,5	159,3	5,6	138,5	4,7	123,9	2,3
	May	143,9	5,0	137,1	4,4	170,2	4,8	159,6	5,3	138,6	4,5	124,2	2,2
	Jun	144,3	5,1	137,3	4,1	171,1	5,4	160,1	5,3	138,9	3,9	124,6	2,1
	Jul	144,9	5,1	137,8	4,2	172,6	6,0	160,5	5,3	139,5	3,6	125,0	2,1
	Ago	145,5	5,2	138,3	4,3	173,7	6,1	161,0	5,3	140,1	3,9	125,4	2,1
	Sep	146,2	5,3	138,6	4,3	175,0	6,5	161,6	5,2	140,4	3,6	125,5	2,1
	Oct	147,0	5,3	139,1	4,2	175,9	6,1	162,2	4,9	140,4	3,6	125,7	2,3
	Nov	147,6	5,2	139,6	4,2	176,1	5,6	162,9	4,6	141,1	3,7	125,8	2,2
	Dic	148,3	5,1	140,3	4,2	177,0	5,5	163,4	4,6	142,0	4,3	126,0	2,1
2013	Ene	149,3	5,1	140,8	4,2	177,5	5,8	164,4	4,8	142,4	4,1	126,2	2,0
	Feb	150,0	5,2	141,3	4,1	178,1	5,8	--	--	--	--	126,7	2,4

Fuente: Bloomberg, CEIC Data y oficinas estadísticas de cada país.



CUADRO 11.4
Precios de productos básicos no alimentos

		Cobre refinado BML (1) US\$/lb	Petróleo WTI (2) US\$/baril	Petróleo Brent (2) US\$/baril	Gasolina en EE.UU. US\$/m3	Diesel US\$/galón (3)	Propano US\$/galón DTN	Kerosene US\$/galón	Gas natural US\$/millón unidades(4)	Celulosa US\$/t (5)	Onza troy de oro US\$/oz (6)	Onza troy de plata US\$/oz (6)	Molibdeno US\$/lb
2009	Prom.	2,3	61,8	62,0	432,0	166,3	84,3	427,7	4,7	657,6	973,8	14,7	11,4
2010	Prom.	3,4	79,4	79,7	542,1	215,8	116,5	554,9	5,1	930,9	1.226,7	20,2	15,9
2011	Prom.	4,0	95,1	111,1	724,5	296,9	146,4	769,6	4,8	960,3	1.571,4	35,3	15,8
2012	Prom.	3,6	94,1	111,9	742,1	305,2	100,3	789,2	3,4	814,0	1.669,0	31,2	12,8
2011	Abr	4,3	110,0	123,0	828,6	323,0	145,5	837,1	4,7	994,0	1.485,4	43,1	17,4
	May	4,0	101,3	114,5	795,8	300,0	151,9	774,9	4,7	1.009,5	1.512,6	36,9	17,3
	Jun	4,1	96,3	113,8	734,5	301,5	152,1	778,1	4,9	1.019,5	1.528,6	35,8	17,3
	Jul	4,4	97,3	116,5	786,3	311,9	152,7	803,8	5,0	1.017,4	1.574,6	38,1	15,7
	Ago	4,1	86,3	110,1	735,5	297,0	152,8	768,5	4,4	993,6	1.764,0	40,3	14,8
	Sep	3,8	85,6	112,5	711,1	293,6	155,8	763,1	4,1	965,3	1.771,9	38,0	14,7
	Oct	3,3	86,4	109,5	707,5	295,8	147,2	772,1	3,9	931,7	1.671,3	32,1	13,9
	Nov	3,4	97,1	110,5	670,5	304,4	145,8	796,1	3,9	887,0	1.739,4	33,3	13,3
	Dic	3,4	98,6	107,9	670,8	287,9	139,4	750,3	3,9	843,0	1.638,6	30,1	13,5
2012	Ene	3,6	100,3	111,2	732,1	302,5	129,5	792,7	3,8	831,3	1.657,2	30,9	13,8
	Feb	3,8	102,2	119,7	791,0	317,7	122,1	831,9	3,1	828,9	1.741,6	34,2	14,6
	Mar	3,8	106,2	124,9	834,2	326,9	125,9	842,5	2,6	837,7	1.676,7	33,0	14,4
	Abr	3,7	103,3	120,5	819,0	321,6	119,4	828,7	2,3	848,9	1.649,7	31,6	14,2
	May	3,6	94,7	110,5	731,5	294,9	94,7	767,5	2,6	852,1	1.587,7	28,8	14,1
	Jun	3,4	82,4	95,6	662,2	266,6	78,6	687,6	3,0	834,8	1.600,5	28,1	13,5
	Jul	3,4	87,9	103,1	700,1	288,5	87,6	733,5	3,3	809,9	1.593,7	27,4	12,8
	Ago	3,4	94,1	113,3	782,4	314,6	90,0	798,3	3,1	782,5	1.630,3	29,0	11,7
	Sep	3,7	94,5	113,4	801,6	318,9	91,0	824,7	3,2	766,1	1.745,8	33,8	11,7
	Oct	3,7	89,5	112,0	732,2	315,3	96,4	816,3	3,6	775,2	1.744,4	33,2	10,9
	Nov	3,5	86,7	109,7	667,0	299,8	89,2	777,2	5,2	794,2	1.722,9	32,8	10,8
	Dic	3,6	88,2	109,6	654,9	295,7	80,4	770,8	5,3	806,6	1.683,5	31,7	11,0
2013	Ene	3,7	94,7	113,0	706,0	304,6	83,7	791,8	8,1	814,2	1.671,2	31,2	11,7
	Feb	3,7	95,3	116,5	774,9	320,4	86,2	825,9	9,4	821,5	1.627,0	30,2	11,5
	Mar	3,5	92,9	109,2	763,8	301,1	89,2	765,2	6,9	834,3	1.593,6	28,8	11,1

Fuente: Bloomberg.

CUADRO 11.5
Precios de productos básicos alimentos

		Harina de pescado US\$/ton. métrica	Trigo US\$/buschel	Maíz US\$/buschel	Arroz US\$/m3 buschel	Café US\$/libra	FAO: Aceites índice 2009=100	FAO: Cereales índice 2009=100	FAO: Carne índice 2009=100	FAO: Azúcar índice 2009=100	FAO: Lácteos índice 2009=100	FAO: Total índice 2009=100
2009	Prom.	1.147,6	162,8	138,7	293,3	181,1	100,1	100,0	100,1	100,2	100,1	100,1
2010	Prom.	1.635,2	196,7	155,4	275,9	223,8	128,8	105,2	114,6	117,2	141,6	118,1
2011	Prom.	1.451,3	250,9	261,9	333,1	283,8	167,1	142,1	132,8	143,3	155,8	145,0
2012	Prom.	1.566,6	273,1	270,2	327,6	203,8	149,2	138,8	131,7	118,8	133,2	134,9
2011	Abr	1.405,0	274,2	288,8	306,9	313,6	172,9	152,8	135,7	134,3	161,6	149,7
	May	1.360,0	273,0	281,0	321,5	301,5	172,9	150,4	135,4	121,3	163,2	147,6
	Jun	1.440,0	246,3	284,1	311,6	290,2	171,6	149,2	133,9	139,0	163,6	148,7
	Jul	1.447,5	239,9	276,1	352,6	286,5	167,6	142,3	132,8	155,6	160,9	147,3
	Ago	1.420,0	257,9	286,6	370,9	288,4	162,5	145,3	134,3	153,0	155,9	146,9
	Sep	1.270,0	236,4	265,2	380,1	284,8	158,6	140,7	133,4	147,3	151,7	143,4
	Oct	1.380,0	218,9	235,7	360,6	256,9	148,7	133,2	132,4	140,4	143,8	137,5
	Nov	1.292,0	223,5	239,2	332,7	259,7	155,6	131,8	136,2	132,1	142,0	137,9
	Dic	1.220,0	217,9	233,8	310,6	254,4	150,8	125,3	134,5	127,0	142,5	134,3
2012	Ene	1.255,0	228,5	242,8	319,9	258,7	154,9	128,2	131,1	129,9	146,1	135,6
	Feb	1.272,5	236,2	248,4	309,9	248,1	158,2	130,3	134,0	133,0	142,7	137,4
	Mar	1.297,5	236,3	250,2	316,4	224,7	162,3	131,1	133,9	132,9	139,2	137,6
	Abr	1.395,0	229,0	245,2	336,0	215,9	166,3	128,6	135,1	125,9	131,1	135,7
	May	1.528,0	231,7	236,3	330,6	207,7	155,0	127,4	131,6	114,5	124,4	130,4
	Jun	1.645,0	240,8	240,2	313,6	184,5	146,3	127,9	127,5	112,9	122,5	127,7
	Jul	1.705,0	314,5	302,7	335,5	203,3	149,8	149,8	125,5	126,0	122,2	135,7
	Ago	1.678,0	319,4	309,6	342,4	189,3	149,8	149,7	128,3	115,1	124,1	135,4
	Sep	1.595,0	316,3	295,6	329,4	191,5	148,9	151,2	131,6	110,2	132,6	137,5
	Oct	1.650,0	311,9	294,2	331,5	182,7	136,8	149,4	133,3	112,0	137,1	136,7
	Nov	1.650,0	315,2	289,4	328,0	172,6	132,8	147,2	133,8	106,7	137,8	135,1
	Dic	2.110,0	294,8	286,1	336,8	167,6	130,3	144,0	135,0	106,5	139,0	134,3
2013	Ene	2.075,0	282,2	289,2	334,0	170,6	136,0	142,4	133,7	104,1	140,0	134,1
	Feb	2.102,5	271,9	284,4	348,6	164,7	136,6	141,3	133,6	100,7	143,4	133,9
	Mar	2.182,5	263,5	291,8	329,9	163,5	133,3	140,5	132,2	101,8	159,2	135,3

Fuente: Bloomberg y FAO.



CUADRO 11.6 Índices de bolsas externas

(Valores nominales, promedios)

	Mercados desarrollados(1)		América Latina (2)		Asia emergente (3)		Europa emergente (4)	
	Índice 31 diciembre 1969=100	% Var. en 12 meses	Índice 31 diciembre 1987=100	% Var. en 12 meses	Índice 31 diciembre 1987=100	% Var. en 12 meses	Índice 31 diciembre 1987=100	% Var. en 12 meses
2009 Prom.	987,9	-18,9	3.045,9	-3,7	314,1	-4,4	344,6	-24,8
2010 Prom.	1.163,8	19,8	4.111,9	41,9	411,3	35,8	473,2	46,6
2011 Prom.	1.259,7	8,6	4.137,5	1,5	436,9	7,2	509,6	8,8
2012 Prom.	1.272,3	1,5	3.757,5	-8,6	413,0	-4,5	439,9	-11,8
2011 Abr	1.350,2	10,8	4.644,6	10,3	486,4	17,0	608,0	20,5
May	1.346,9	21,1	4.386,9	17,5	476,5	24,5	564,7	29,8
Jun	1.299,9	20,2	4.346,4	14,9	464,5	22,0	559,8	32,6
Jul	1.328,2	21,4	4.366,7	12,4	474,5	21,4	560,6	27,6
Ago	1.185,3	6,4	3.870,6	-4,0	421,3	4,4	476,7	4,3
Sep	1.143,0	-1,0	3.679,2	-12,5	390,8	-7,2	432,0	-8,1
Oct	1.169,5	-3,6	3.581,4	-20,4	380,9	-15,3	416,9	-18,4
Nov	1.166,4	-5,3	3.692,0	-18,1	390,2	-14,5	429,7	-16,0
Dic	1.172,5	-7,0	3.649,0	-18,7	382,4	-16,5	406,0	-22,4
2012 Ene	1.218,3	-6,3	3.881,1	-15,0	398,3	-15,2	424,0	-21,8
Feb	1.283,3	-4,4	4.220,2	-4,6	432,2	-4,4	477,0	-13,4
Mar	1.304,4	-1,1	4.171,0	-6,6	431,3	-5,0	482,8	-15,7
Abr	1.284,6	-4,9	3.977,8	-14,4	425,0	-12,6	458,6	-24,6
May	1.221,7	-9,3	3.569,7	-18,6	400,1	-16,0	403,2	-28,6
Jun	1.194,9	-8,1	3.410,0	-21,5	384,8	-17,2	390,8	-30,2
Jul	1.230,9	-7,3	3.542,4	-18,9	389,0	-18,0	410,1	-26,8
Ago	1.277,2	7,7	3.624,6	-6,4	402,0	-4,6	430,3	-9,7
Sep	1.317,2	15,2	3.684,4	0,1	410,1	4,9	450,3	4,2
Oct	1.315,1	12,5	3.699,8	3,3	421,4	10,6	451,6	8,3
Nov	1.289,3	10,5	3.593,9	-2,7	421,7	8,1	436,9	1,7
Dic	1.331,5	13,6	3.733,2	2,3	441,5	15,5	465,2	14,6
2013 Ene	1.383,5	13,6	3.918,2	1,0	454,4	14,1	489,3	15,4
Feb	1.405,4	9,5	3.869,2	-8,3	450,2	4,2	479,4	0,5
Mar	1.428,3	9,5	3.823,0	-8,3	442,6	2,6	466,2	-3,4

Fuente: Bloomberg.



CUADRO 11.7 Tasas de interés externas (1)

(Promedios mensuales, porcentaje)

	Política monetaria			Bonos de gobierno a diez años			Libor (3)					
	EE.UU.	Zona Euro	Japón (2)	EE.UU.	Zona Euro	Japón	90 días			180 días		
							Dólar	Euro	Yen	Dólar	Euro	Yen
2009 Prom.	0,25	1,25	0,10	3,24	3,27	1,35	0,69	1,21	0,47	1,12	1,43	0,67
2010 Prom.	0,25	1,00	0,10	3,19	2,78	1,18	0,34	0,75	0,23	0,52	1,04	0,43
2011 Prom.	0,25	1,25	0,10	2,77	2,65	1,12	0,34	1,34	0,19	0,51	1,59	0,34
2012 Prom.	0,25	0,88	0,10	1,79	1,56	0,85	0,43	0,49	0,19	0,69	0,75	0,33
2011 Abr	0,25	1,20	0,10	3,43	3,35	1,27	0,28	1,27	0,20	0,44	1,58	0,35
May	0,25	1,25	0,10	3,15	3,11	1,15	0,26	1,38	0,20	0,41	1,66	0,34
Jun	0,25	1,25	0,10	2,99	2,97	1,13	0,25	1,43	0,20	0,40	1,71	0,34
Jul	0,25	1,45	0,10	2,99	2,79	1,12	0,25	1,54	0,20	0,41	1,79	0,34
Ago	0,25	1,50	0,10	2,29	2,25	1,03	0,29	1,50	0,19	0,46	1,73	0,34
Sep	0,25	1,50	0,10	1,96	1,87	1,01	0,35	1,48	0,19	0,52	1,70	0,33
Oct	0,25	1,50	0,10	2,13	2,04	1,01	0,41	1,51	0,19	0,60	1,72	0,33
Nov	0,25	1,27	0,10	2,00	1,95	0,99	0,48	1,43	0,20	0,68	1,66	0,34
Dic	0,25	1,06	0,10	1,97	1,99	1,01	0,56	1,36	0,20	0,78	1,62	0,34
2012 Ene	0,25	1,00	0,10	1,94	1,86	0,98	0,57	1,16	0,20	0,80	1,46	0,34
Feb	0,25	1,00	0,10	1,96	1,90	0,97	0,50	0,98	0,20	0,76	1,30	0,34
Mar	0,25	1,00	0,10	2,16	1,88	1,01	0,47	0,76	0,20	0,74	1,12	0,34
Abr	0,25	1,00	0,10	2,03	1,73	0,95	0,47	0,66	0,20	0,73	0,98	0,34
May	0,25	1,00	0,10	1,79	1,46	0,86	0,47	0,61	0,20	0,73	0,93	0,34
Jun	0,25	1,00	0,10	1,61	1,43	0,84	0,47	0,57	0,20	0,74	0,88	0,34
Jul	0,25	0,78	0,10	1,51	1,31	0,78	0,45	0,38	0,20	0,73	0,69	0,33
Ago	0,25	0,75	0,10	1,67	1,42	0,80	0,43	0,21	0,19	0,72	0,50	0,33
Sep	0,25	0,75	0,10	1,70	1,55	0,80	0,39	0,16	0,19	0,67	0,40	0,32
Oct	0,25	0,75	0,10	1,72	1,52	0,77	0,33	0,14	0,19	0,58	0,31	0,31
Nov	0,25	0,75	0,10	1,65	1,39	0,74	0,31	0,13	0,19	0,53	0,25	0,30
Dic	0,25	0,75	0,10	1,71	1,35	0,74	0,31	0,12	0,18	0,51	0,22	0,29
2013 Ene	0,25	0,75	0,10	1,88	1,56	0,78	0,30	0,14	0,17	0,49	0,24	0,28
Feb	0,25	0,75	0,10	1,97	1,60	0,75	0,29	0,14	0,16	0,46	0,26	0,27
Mar	0,25	0,75	0,10	1,94	1,41	0,61	0,28	0,13	0,16	0,45	0,23	0,26

Fuente: Bloomberg.

CUADRO 11.8 Spreads soberanos: EMBI global spread (1)

(Promedios mensuales, puntos base)

	Global	Chile	América Latina (2)	Asia (3)	Europa (4)
2009 Prom.	471	217	509	373	448
2010 Prom.	301	129	360	206	247
2011 Prom.	342	139	404	218	301
2012 Prom.	342	151	392	216	320
2011 Abr	296	120	371	192	222
May	305	127	379	196	240
Jun	314	136	388	199	254
Jul	303	129	368	186	258
Ago	356	147	417	224	323
Sep	410	173	472	274	383
Oct	421	168	481	275	403
Nov	410	158	462	263	403
Dic	415	161	454	267	429
2012 Ene	421	164	460	266	438
Feb	379	158	414	237	389
Mar	337	150	372	208	340
Abr	354	159	392	224	355
May	382	167	425	256	372
Jun	395	177	444	270	381
Jul	360	168	416	237	331
Ago	320	142	375	204	284
Sep	299	137	359	187	256
Oct	288	127	353	162	239
Nov	295	136	367	168	237
Dic	273	122	333	168	218
2013 Ene	260	115	320	164	201
Feb	278	133	330	186	231
Mar	291	145	346	191	243

Fuente: JP Morgan Chase.

XII. EXPECTATIVAS ECONÓMICAS



CUADRO 12.1
Encuesta de Expectativas Económicas, mensual, distintos indicadores (BCCh) (1)
(Mediana)

	2012 Sep	Oct	Nov	Dic	2013 Ene	Feb	Mar	Abr
Inflación (Variación porcentual del IPC)								
En el mes	0,6	0,3	0,1	0,1	0,1	0,2	0,4	0,1
En el mes siguiente	0,3	0,2	0,2	0,1	0,1	0,4	0,2	0,2
En 11 meses (Variación en 12 meses)	3,0	3,0	3,0	3,0	3,0	3,0	3,0	3,0
En 23 meses (Variación en 12 meses)	3,0	3,0	3,0	3,0	3,0	3,0	3,0	3,0
Diciembre 2012 (Variación en 12 meses)	2,1	2,1	--	--	--	--	--	--
Diciembre 2013 (Variación en 12 meses)	3,0	3,0	3,0	3,0	3,0	3,0	3,0	2,8
Tasa de Política Monetaria (TPM) (%) (2)								
En el mes	5,00	5,00	5,00	5,00	5,00	5,00	5,00	5,00
En el mes siguiente	5,00	5,00	5,00	5,00	5,00	5,00	5,00	5,00
Dentro de 5 meses	5,00	5,00	5,00	5,00	5,00	5,00	5,00	5,00
Dentro de 11 meses	5,00	5,00	5,00	5,00	5,25	5,25	5,25	5,25
Dentro de 17 meses	5,00	5,00	5,00	5,00	5,25	5,25	5,25	5,25
Dentro de 23 meses	5,00	5,25	5,00	5,25	5,25	5,25	5,50	5,25
Diciembre 2012	5,00	5,00	5,00	5,00	--	--	--	--
Tasa BCU 5 años (%) (2)								
Dentro de 2 meses	2,3	2,3	2,4	2,5	2,6	2,6	2,6	2,6
Dentro de 11 meses	2,4	2,4	2,5	2,5	2,6	2,6	2,6	2,6
Dentro de 23 meses	2,5	2,5	2,5	2,6	2,6	2,6	2,7	2,6
Tasa BCP 5 años (%) (2)								
Dentro de 2 meses	5,3	5,4	5,4	5,5	5,5	5,6	5,6	5,6
Dentro de 11 meses	5,4	5,4	5,4	5,6	5,6	5,6	5,6	5,6
Dentro de 23 meses	5,5	5,5	5,5	5,6	5,6	5,6	5,6	5,7
Tipo de Cambio (\$ por US\$1) (2)								
Dentro de 2 meses	485	480	480	480	475	475	475	472
Dentro de 11 meses	495	490	490	490	485	485	480	480
Dentro de 23 meses	500	500	500	498	490	490	490	490
Imacec (Variación en 12 meses)								
Un mes atrás	5,1	4,8	5,0	5,2	4,9	5,2	5,4	4,8
PIB (Variación en 12 meses)								
En el trimestre calendario de la encuesta	5,0	4,8	4,8	5,4	5,0	5,0	5,5	5,1
Año 2012	5,0	5,1	5,2	5,5	--	--	--	--
Año 2013	4,5	4,7	4,7	4,8	4,8	4,9	5,0	5,1
Año 2014	5,0	4,8	4,8	4,9	5,0	5,0	5,0	5,0

CUADRO 12.2
Evolución encuesta de operadores financieros (EOF)
(Variables y períodos del pronóstico, mediana)

	2012 Sep	Oct	Nov	Dic	2013 Ene	Feb	Mar	Abr
Inflación (variación IPC en %)								
Mes actual	0,58	0,25	-0,10	0,10	0,05	0,25	0,35	0,00
12 meses adelante (1 al 12)	2,95	2,91	2,78	2,90	3,00	3,00	2,90	2,70
12 meses adelante (13 al 24)	3,00	3,00	3,00	3,00	3,00	3,00	3,00	3,00
Expectativas de TPM (%)								
Mes actual	5,00	5,00	5,00	5,00	5,00	5,00	5,00	5,00
Mes siguiente	5,00	5,00	5,00	5,00	5,00	5,00	5,00	--
3 meses adelante	5,00	5,00	5,00	5,00	5,00	5,00	5,00	5,00
6 meses adelante	5,00	5,00	5,00	5,00	5,00	5,00	5,00	5,00
12 meses adelante	5,00	5,00	5,00	5,13	5,25	5,25	5,25	5,00
24 meses adelante	5,00	5,00	5,13	5,25	5,25	5,25	5,25	5,25
Expectativas de tipo de cambio								
7 días adelante	474,50	477,50	480,00	475,00	470,75	473,00	472,50	467,50
3 meses adelante	480,00	480,00	482,50	480,00	477,50	476,50	477,25	475,00
a fin de año	490,00	490,00	490,00	490,00	485,00	482,50	483,75	480,00

**CUADRO 12.3**
Expectativas de inflación.

(Porcentajes)

		Seguros de inflación (1)		Compensación inflacionaria Spot Swap (2)(3)		Compensación inflacionaria Forward Swap (2)(4)		Compensación inflacionaria Forward Bonos (2)(4)		IPEC (5)	IMCE (6)
		Mes Actual	Mes Sgte.	1 año	2 años	3 en 2	5 en 5	3 en 2	5 en 5	12 meses	12 meses
2009	Prom.	0,04	0,08	1,38	1,89	3,69	3,85	3,30	3,18	39,60	--
2010	Prom.	0,29	0,24	3,35	3,24	3,33	3,53	3,40	3,30	44,90	3,3
2011	Prom.	0,26	0,28	3,43	3,39	3,36	3,37	3,20	3,08	58,51	3,8
2012	Prom.	0,19	0,25	2,89	2,97	3,16	3,22	3,11	2,95	56,18	3,4
2011	Abr	0,40	0,43	4,33	4,12	3,56	3,65	3,69	3,18	67,00	4,0
	May	0,32	0,43	3,74	3,71	3,57	3,44	3,56	3,15	63,00	4,0
	Jun	0,30	0,34	3,60	3,61	3,68	3,47	3,56	3,13	58,00	4,0
	Jul	0,24	0,43	3,24	3,40	3,58	3,44	3,40	3,15	58,00	4,0
	Ago	0,30	0,20	2,65	2,81	3,14	3,17	3,00	2,95	61,00	3,9
	Sep	0,27	0,07	2,67	2,70	2,93	3,18	3,04	2,68	50,00	3,5
	Oct	0,12	0,04	2,47	2,59	3,29	3,38	2,84	2,74	57,00	3,5
	Nov	0,03	0,03	2,86	2,71	3,00	3,37	2,82	2,74	51,70	3,5
	Dic	0,00	0,04	2,67	2,62	3,03	3,30	2,68	2,80	56,90	3,6
2012	Ene	0,08	0,37	3,03	2,93	3,13	3,11	2,77	2,66	54,00	3,7
	Feb	0,43	0,34	3,28	3,14	3,07	3,07	2,94	2,88	60,20	3,7
	Mar	0,18	0,42	3,57	3,55	3,33	3,30	3,17	3,15	62,10	3,8
	Abr	0,38	0,29	3,18	3,38	3,47	3,32	3,34	3,21	61,90	3,8
	May	0,20	0,24	3,03	3,07	3,26	3,26	3,29	3,02	56,60	3,7
	Jun	0,13	0,16	2,69	2,67	3,18	3,33	3,06	2,92	52,70	3,6
	Jul	0,09	0,33	2,08	2,30	2,95	3,18	3,04	2,69	55,80	3,2
	Ago	0,40	0,31	3,02	2,86	3,05	3,12	3,15	2,81	51,10	3,1
	Sep	0,27	0,18	2,98	3,07	3,03	3,18	3,10	2,98	56,00	3,1
	Oct	0,11	0,13	2,70	2,98	2,97	3,28	3,20	3,01	58,00	3,2
	Nov	0,05	0,07	2,71	2,90	3,12	3,34	3,16	3,00	54,00	3,2
	Dic	0,01	0,15	2,48	2,81	3,32	3,19	3,13	3,03	52,00	3,0
2013	Ene	0,10	0,38	2,85	2,94	3,27	3,25	3,00	2,97	49,00	3,0
	Feb	0,36	0,24	3,07	3,06	3,19	3,19	2,97	3,07	51,00	3,0
	Mar	0,10	0,20	2,77	2,93	3,07	3,25	3,00	3,08	54,00	3,0

CUADRO 12.4
Indicador mensual de confianza empresarial (UAI-Icare)

(Índice)

	2012	2012	2012	2012	2012	2012	2012	2012	2012	2012	2013	2013	2013
	Abr	May	Jun	Jul	Ago	Sep	Oct	Nov	Dic	Ene	Feb	Mar	
IMCE: Total	60,8	60,3	56,9	57,1	56,3	59,5	59,7	59,4	58,2	58,5	58,7	57,5	
IMCE: Minería	71,3	69,8	64,7	68,0	55,6	66,0	68,2	66,7	64,6	64,0	64,5	54,1	
IMCE: Comercio	59,2	60,8	55,9	56,4	58,1	60,4	60,2	59,1	58,1	59,9	60,2	62,3	
IMCE: Industria	53,0	52,3	51,2	51,7	51,5	52,0	53,2	53,7	51,8	53,5	54,4	54,6	
IMCE: Construcción	67,8	65,9	62,0	57,8	64,2	66,9	63,6	63,8	64,7	61,3	60,6	64,4	



CUADRO 12.5
Expectativas económicas, trimestral, distintos indicadores (UCh)
 (Índices, marzo 2001=100)

	2010				2011				2012			
	I	II	III	IV	I	II	III	IV	I	II	III	IV
Confianza consumidores	106,7	104,6	111,4	113,6	103,7	107,5	103,7	110,7	106,7	111,1	113,7	116,1
Situación esperada a doce meses	119,3	109,6	121,0	122,2	104,5	107,1	102,0	111,4	104,4	108,1	113,7	116,5
Situac. actual respecto de un año atrás	96,4	100,6	103,6	106,6	102,9	107,9	105,2	110,2	108,6	113,5	113,6	115,7
Situación familiar	107,7	106,4	112,6	117,4	108,4	114,7	111,4	120,4	111,5	117,4	119,9	117,9
Situación del país	104,5	101,2	109,1	106,1	94,4	93,4	88,6	91,7	97,3	98,6	101,4	112,5

Fuente: Departamento de Economía de la Universidad de Chile.

CUADRO 12.6
Expectativas económicas, trimestral, síntesis de los resultados (UCh) (1)
 (Porcentajes)

	2010				2011				2012			
	I	II	III	IV	I	II	III	IV	I	II	III	IV
¿Cómo ha variado el ingreso de su hogar en los últimos doce meses? Ha subido	8,9	9,2	10,9	12,2	10,6	11,6	10,9	14,2	12,2	12,9	12,4	13,4
¿Piensa usted que durante los próximos doce meses el ingreso de su hogar subirá?	27,5	25,1	27,5	32,2	24,5	26,6	22,5	28,3	24,3	24,0	25,8	28,1
La situación de su hogar en materia de deudas es sin problemas	37,1	39,9	38,6	40,8	38,5	38,7	37,7	40,6	36,2	42,0	44,8	42,0
En su opinión, hace un año, la situación económica general del país, ¿era mejor que la actual?	33,3	32,2	29,5	33,2	32,0	30,4	31,6	30,3	24,4	22,9	23,1	17,7
¿Cómo cree usted que será la situación económica general del país en un año más? Mejor que la actual	36,8	31,5	35,2	36,9	24,5	22,5	19,0	21,6	22,0	22,1	23,1	28,1
Usted o algún miembro de su hogar, ¿piensa comprar casa en los próximos 12 meses? Sí	14,2	10,6	13,4	14,8	12,0	12,9	13,1	15,7	14,6	14,8	16,7	13,6

Fuente: Departamento de Economía de la Universidad de Chile.



CUADRO 12.7
Índice de percepción de la economía, mensual, por componentes (Ipec) (1)

	Situación económica				Expectativas de consumo de artículos para el hogar	Índice de percepción de la economía (Ipec)
	Personal actual	Del país actual	Del país a 12 meses	Del país a 5 años		
2010 I	43,6	55,6	65,5	47,8	53,0	53,1
II	40,1	49,1	60,7	41,3	47,9	47,8
III	40,3	50,7	61,9	38,7	55,3	49,4
IV	44,8	54,7	64,3	41,7	65,2	54,1
2011 I	41,2	50,7	56,4	35,4	58,7	48,5
II	37,9	47,5	51,9	34,7	56,9	45,8
III	37,5	46,6	50,2	31,5	55,2	44,2
IV	37,9	48,2	49,9	30,7	56,2	44,5
2012 I	44,1	51,3	51,9	33,6	59,8	48,1
II	43,9	51,2	53,5	37,1	57,1	48,5
III	46,1	55,7	57,4	39,4	62,1	52,1
IV	47,8	57,4	60,2	42,4	66,0	54,7
2011 Abr	38,9	48,5	53,9	33,2	55,5	46,0
May	39,0	49,9	52,4	35,7	59,1	47,2
Jun	35,9	44,1	49,4	35,1	56,1	44,1
Jul	36,6	45,7	52,2	34,2	55,1	44,7
Ago	37,7	44,4	46,3	28,1	53,4	42,0
Sep	38,3	49,9	52,1	32,1	57,2	45,9
Oct	36,7	46,0	48,2	31,0	52,4	42,8
Nov	38,9	48,5	52,0	32,2	58,5	46,0
Dic	38,0	50,0	49,7	28,8	57,8	44,8
2012 Ene	45,6	54,2	52,5	30,6	60,7	48,7
Feb	44,6	53,2	53,5	35,0	61,6	49,6
Mar	42,1	46,6	49,7	35,4	57,2	46,2
Abr	42,0	47,2	50,6	34,7	58,4	46,5
May	44,4	51,0	55,0	36,4	57,0	48,7
Jun	45,4	55,5	54,7	40,2	55,9	50,3
Jul	45,5	54,9	55,8	37,1	58,8	50,4
Ago	45,5	55,4	57,6	40,0	63,6	52,4
Sep	47,2	56,7	58,8	41,3	64,1	53,6
Oct	44,4	55,1	57,9	43,9	62,4	52,7
Nov	45,7	55,1	59,1	43,0	64,1	53,4
Dic	53,3	61,9	63,6	40,4	71,5	58,1
2013 Ene	50,9	60,8	63,5	45,4	69,4	58,0
Feb	52,7	61,8	63,2	44,2	68,7	58,1
Mar	51,2	59,0	62,8	45,4	65,7	56,8

Fuente: Adimark.

Notas del Boletín Mensual



NOTAS DEL BOLETÍN MENSUAL

CAPÍTULO 1: PRINCIPALES ESTADÍSTICAS MACROECONÓMICAS

Cuadro 1.1. Series trimestrales

(1) La información corresponde a variaciones interanuales obtenidas a partir de las series de volumen a precios del año anterior encadenado, basadas en la compilación de referencia 2008, a menos que se indique otra cosa.

(2) Exportaciones coherentes con la nueva metodología publicada en marzo del 2012.

(3) Series recalculadas en marzo de 2012. Tasas de variación de cuántum consideran índices que utilizan metodología coherente con Cuentas Nacionales.

(4) Esta razón se obtiene utilizando el tipo de cambio promedio del período.

Fuentes:

Comité de Inversiones Extranjeras, Banco Central de Chile, Instituto Nacional de Estadísticas, Dirección de Presupuestos del Ministerio de Hacienda, Bloomberg y FMI.

Cuadro 1.2. Series mensuales

(1) La información corresponde a variaciones interanuales en 12 meses o 4 trimestres, a menos que se indique otra cosa.

(2) Desde marzo del 2010 las cifras corresponden a la nueva Encuesta Nacional del Empleo (INE). (3) Desde enero del 2010, las cifras corresponden a la nueva metodología del INE (Instituto Nacional de Estadísticas); la serie IPC tiene base año 2009=100.

(4) Para la serie trimestral: variación trimestral anualizada de la serie desestacionalizada. Para la serie mensual: variación anualizada del trimestre móvil de la serie desestacionalizada.

(5) Exportaciones coherentes con nueva metodología publicada en marzo de 2012.

Fuentes:

Banco Central de Chile, Instituto Nacional de Estadísticas, Dirección de Presupuestos del Ministerio de Hacienda, CNC (Cámara Nacional de Comercio), CChC (Cámara Chilena de la Construcción), Anac (Asociación Nacional Automotriz de Chile), Bolsa de Comercio de Santiago, Bloomberg.

CAPÍTULO 2: CUENTAS NACIONALES

Cuadro 2.1. Indicador mensual de actividad económica (IMACEC)

(1) Cifras preliminares correspondientes al nuevo Indicador Mensual de Actividad Económica (Imacec), estructurado a base de la Compilación de Referencia 2008. La cobertura de este indicador comprende casi la totalidad de las actividades económicas incluidas en el PIB.

(2) Cálculo realizado según el modelo X-12 Arima disponible en www.census.gov. La serie desestacionalizada excluye el efecto estacional y calendario. La serie de tendencia cíclica corresponde a la serie desestacionalizada sin el componente irregular. Los promedios móviles utilizados son de 3x5 para la componente estacional y un Henderson de 35 para la tendencia cíclica. El modelo Arima seleccionado es (1,0,0) (0,1,1).

Para mayores detalles acerca de la metodología de desestacionalización ver www.bcentral.cl/esp/estpub/estudios/dtbc/pdf/dtbc177.pdf. La serie original se desestacionalizó a

partir del año 2003.

(3) Corresponde a la serie original del Imacec, excluyendo los impuestos indirectos.

(4) Variación del promedio acumulado a ese mes respecto del promedio acumulado a igual mes del año anterior.

(5) Variación del promedio acumulado en 12 meses respecto del promedio acumulado en igual período anterior.

(6) Variación respecto del mes anterior, anualizada.

(7) Variación diciembre a diciembre. Esta nota solo hace referencia a los datos anuales.

Cuadro 2.2. Producto interno bruto, trimestral, volumen a precios del año anterior encadenado

(1) Cifras preliminares.

(2) El promedio del índice 2008 se iguala al valor nominal de la serie de dicho año.

(3) La serie desestacionalizada del PIB trimestral se obtiene a partir de la agregación temporal del Imacec.

Cuadro 2.3. Gasto del producto interno bruto, trimestral, precios corrientes

(1) Cifras preliminares.

(2) Instituciones privadas sin fines de lucro.

Cuadro 2.4. Deflactor del gasto del producto interno bruto, trimestral

(1) Cifras preliminares.

(2) Instituciones privadas sin fines de lucro.

Cuadro 2.5. Gasto del producto interno bruto, anual, precios corrientes

(1) 2010 corresponde a cifras provisionales y 2011 a cifras preliminares.

(2) Instituciones privadas sin fines de lucro.

Cuadro 2.6. Deflactor del gasto del producto interno bruto, anual

(1) 2011 corresponde a cifras provisionales y 2012 a cifras preliminares.

(2) Instituciones privadas sin fines de lucro

Cuadro 2.7. Gasto del producto interno bruto, trimestral, volumen a precios del año anterior encadenado

(1) Cifras preliminares.

(2) El promedio del índice 2008 se iguala al valor nominal de la serie de dicho año.

(3) Las series encadenadas no son aditivas, por lo que los agregados difieren de la suma de sus componentes.

(4) Instituciones privadas sin fines de lucro.

(5) Razón variación de existencias a PIB, a precios promedio del año anterior, porcentaje últimos 12 meses.

Cuadro 2.8. Variación del gasto del producto interno bruto, trimestral, volumen a precios del año anterior encadenado

(1) Cifras preliminares.

(2) Instituciones privadas sin fines de lucro.

Cuadro 2.9. Contribución del gasto del producto interno bruto, trimestral, volumen a precios del año anterior encadenado

(1) Cifras preliminares.

(2) Instituciones privadas sin fines de lucro



Cuadro 2.10. Gasto del producto interno bruto, anual, volumen a precios del año anterior encadenado

- (1) El promedio del índice 2008 se iguala al valor nominal de la serie de dicho año.
- (2) Las series encadenadas no son aditivas, por lo que los agregados difieren de la suma de sus componentes.
- (3) 2011 corresponde a cifras provisionales y 2012 a cifras preliminares.
- (4) Instituciones privadas sin fines de lucro.
- (5) Razón variación de existencias a PIB, a precios promedio del año anterior, porcentaje últimos 12 meses.

Cuadro 2.11. Variación del gasto del producto interno bruto, anual, volumen a precios del año anterior encadenado

- (1) 2011 corresponde a cifras provisionales y 2012 a cifras preliminares.
- (2) Instituciones privadas sin fines de lucro

Cuadro 2.12. Contribución del gasto del producto interno bruto, anual, volumen a precios del año anterior encadenado

- (1) 2011 corresponde a cifras provisionales y 2012 a cifras preliminares.
- (2) Instituciones privadas sin fines de lucro

Cuadro 2.13. Producto interno bruto por clase de actividad económica, trimestral, precios corrientes

- (1) Cifras preliminares.
- (2) Incluye educación, salud y otros servicios.

Cuadro 2.14. Producto interno bruto por clase de actividad económica, anual, precios corrientes

- (1) 2011 corresponde a cifras provisionales y 2012 a cifras preliminares.
- (2) Incluye educación, salud y otros servicios.

Cuadro 2.16. Producto interno bruto por clase de actividad económica, trimestral, volumen a precios del año anterior encadenado

- (1) Cifras preliminares.
- (2) El promedio del índice 2008 se iguala al valor nominal de la serie de dicho año.
- (3) Las series encadenadas no son aditivas, por lo que los agregados difieren de la suma de sus componentes.
- (4) Incluye educación, salud y otros servicios.

Cuadro 2.17. Variación del producto interno bruto por clase de actividad económica, trimestral, volumen a precios del año anterior encadenado

- (1) Cifras preliminares.
- (2) Incluye educación, salud y otros servicios.

Cuadro 2.18. Contribución del producto interno bruto por clase de actividad económica, trimestral, volumen a precios del año anterior encadenado

- (1) Cifras preliminares
- (2) Incluye educación, salud y otros servicios.

Cuadro 2.19. Producto interno bruto por clase de actividad económica, anual, volumen a precios del año anterior encadenado

- (1) 2011 corresponde a cifras provisionales y 2012 a cifras preliminares.
- (2) El promedio del índice 2008 se iguala al valor nominal de la serie de dicho año.

(3) Las series encadenadas no son aditivas, por lo que los agregados difieren de la suma de sus componentes.

(4) Incluye educación, salud y otros servicios.

Cuadro 2.20. Variación del producto interno bruto por clase de actividad económica, anual, volumen a precios del año anterior encadenado

(1) 2011 corresponde a cifras provisionales y 2012 a cifras preliminares.

(2) Incluye educación, salud y otros servicios.

Cuadro 2.21. Contribución del producto interno bruto por clase de actividad económica, anual, volumen a precios del año anterior encadenado

(1) 2011 corresponde a cifras provisionales y 2012 a cifras preliminares.

(2) Incluye educación, salud y otros servicios.

Cuadro 2.22. Producto-ingreso, precios corrientes

(1) Cifras anuales son provisionales para 2011 y preliminares para 2012. Cifras trimestrales son preliminares.

Cuadro 2.23. Ingreso Nacional Bruto disponible, volumen a precios del año anterior encadenado

(1) Cifras anuales son provisionales para 2011 y preliminares para 2012. Cifras trimestrales son preliminares.

(2) El promedio del índice 2008 se iguala al valor nominal de la serie de dicho año.

(3) Las series encadenadas no son aditivas, por lo que los agregados difieren de la suma de sus componentes.

(4) El volumen encadenado del efecto de los términos de intercambio no se calcula, debido a que adopta valores cero en el año de referencia de las bases móviles.

Cuadro 2.24. Principales agregados macroeconómicos y participación en el producto interno bruto, anuales, precios corrientes

(1) 2011 corresponde a cifras provisionales y 2012 a cifras preliminares.

Cuadro 2.30. Producto interno bruto por región, anual, volumen a precios del año anterior encadenado

(1) Cifras preliminares.

(2) El promedio del índice 2008 se iguala al valor nominal de la serie de dicho año.

(3) Las series encadenadas no son aditivas, por lo que los agregados difieren de la suma de sus componentes.

(4) Corresponde a servicios en el exterior del sector Administración Pública.

Cuadro 2.31. Producto interno por clase de actividad económica y por región, anuales, volumen a precios del año anterior encadenado, 2008

(1) El promedio del índice 2008 se iguala al valor nominal de la serie de dicho año.

(2) Las series encadenadas no son aditivas, por lo que los agregados difieren de la suma de sus componentes.

(3) Incluye servicios financieros, seguros, arriendo de inmuebles y servicios prestados a empresas.

(4) Incluye educación, salud y otros servicios.

(5) En el total para cada año se incluyen los servicios en el exterior del sector Administración Pública.

(6) En el total para cada año se incluyen el IVA neto recaudado y los derechos de importación

Cuadro 2.32. Producto interno por clase de actividad económica y por



región, anuales, volumen a precios del año anterior encadenado, 2009

- (1) El promedio del índice 2008 se iguala al valor nominal de la serie de dicho año.
- (2) Las series encadenadas no son aditivas, por lo que los agregados difieren de la suma de sus componentes.
- (3) Incluye servicios financieros, seguros, arriendo de inmuebles y servicios prestados a empresas.
- (4) Incluye educación, salud y otros servicios.
- (5) En el total para cada año se incluyen los servicios en el exterior del sector Administración Pública.
- (6) En el total para cada año se incluyen el IVA neto recaudado y los derechos de importación

Cuadro 2.33. Producto interno por clase de actividad económica y por región, anuales, volumen a precios del año anterior encadenados, 2010

- (1) El promedio del índice 2008 se iguala al valor nominal de la serie de dicho año.
- (2) Las series encadenadas no son aditivas, por lo que los agregados difieren de la suma de sus componentes.
- (3) Incluye servicios financieros, seguros, arriendo de inmuebles y servicios prestados a empresas.
- (4) Incluye educación, salud y otros servicios.
- (5) En el total para cada año se incluyen los servicios en el exterior del sector Administración Pública.
- (6) En el total para cada año se incluyen el IVA neto recaudado y los derechos de importación.

CAPÍTULO 3: INDICADORES SECTORIALES

Cuadro 3.1. Índices de producción industrial

(1) El INE actualiza metodología y período base al año 2009 de los índices sectoriales, acorde con recomendaciones de organismos internacionales como la ONU y la OCDE. Más información en el sitio web del

INE: www.ine.cl

El último año es provisional.

Las variaciones en 12 meses anuales son diciembre a diciembre.

Cifras referenciales. Los índices del período base del 2009 calculados desde enero del 2009 hasta diciembre del 2011 son sólo referenciales, dado que existen datos oficiales publicados para dicho período.

A partir de enero del 2012 la cifra mensual tiene carácter oficial.

Las variaciones porcentuales en doce meses que se presentan en este cuadro fueron calculadas por el INE usando las cifras referenciales correspondientes al 2011.

El periodo abril de 2012 presenta cifras rectificadas.

Debido a la modificación del Índice de producción minera, la serie histórica del Índice de producción industrial se actualiza desde enero del 2009 a marzo del 2012.

Cuadro 3.2. Índices de producción y ventas industriales - Sofofa

(1) Cifras provisionales.

Las variaciones anuales en 12 meses son diciembre a diciembre.

Fuente: Sociedad de Fomento Fabril (Sofofa).

Cuadro 3.3. Índices de producción minera

(1) Cifras provisionales a partir del año 2008.

(2) Calculado empleando el índice de Laspeyres, sobre la base del promedio mensual de la producción física minera.

(3) Considera los productos: cobre, oro, plata, molibdeno, plomo, cinc, hierro y manganeso. La información se obtiene mediante un censo realizado a los establecimientos de cada uno de los productos. Los pequeños mineros se captan a través de las compras hechas por la Empresa Nacional de Minería (Enami).

(4) Incluye los productos con mayor valor de producción en la minería no metálica, cota mayor o igual a 0,5. Considera un censo de los establecimientos para cada uno de los productos, excepto para la caliza, en cuyo caso se considera una muestra de cuatro empresas que representan 76,3 % de la producción nacional en el período base del índice.

Cuadro 3.4. Producción y exportaciones de cobre

(1) Cifras provisionales a partir del año 2009.

Cuadro 3.5. Venta de viviendas e indicadores de la actividad de la construcción

(1) Miles de viviendas.

(2) Índice 1980=100.

(3) Índice 2003=100

Cuadro 3.6. Número de viviendas y superficie autorizada en obras nuevas, total país

(1) La información es obtenida por la fuente, mediante los permisos de edificación, con aumento de superficie, otorgados por las direcciones de obras de las municipalidades de todo el país para la ejecución de obras nuevas y ampliaciones. El concepto de obra nueva se refiere a toda construcción que signifique nueva superficie edificada estructural y/o funcionalmente independiente.

(2) Los dos últimos años son provisionales.

(3) Incluye, entre otras, las viviendas acogidas a la Ley 18.138 que facultó a las municipalidades para desarrollar programas de construcción de viviendas destinadas a resolver problemas de marginalidad habitacional. También se incluyen las viviendas del programa de viviendas progresivas, reglamentado en el Decreto Supremo 140 de 1991 del Ministerio de Vivienda y Urbanismo.

(4) Incluye, entre otros, edificios destinados a educación, servicios médicos, instituciones de asistencia social, culto religioso, administración pública y defensa.

Cuadro 3.7. Índice general de ventas de supermercados

(1) Índice calculado sobre la base de un Directorio Nacional de establecimientos, donde cada uno de ellos posee tres o más cajas registradoras y se caracteriza por comercializar al menudeo una o varias líneas de productos de consumo, mediante el sistema de autoservicio.

(2) Cifras provisionales, años 2010 Y 2011.

(3) Constituye un índice simple del valor total de las ventas netas, excluidos el IVA y otros impuestos a la compraventa, además de los descuentos y las devoluciones.

(4) Se obtiene de deflactar el valor nominal mediante la utilización de un índice de precios representativo del nivel promedio que alcanzan los precios de los productos característicos, comercializados por los establecimientos del Directorio Nacional. Este índice real constituye un índice de cuántum implícito y permite cuantificar las variaciones atribuibles al cuántum de ventas.

CAPÍTULO 4: SECTOR EXTERNO

Cuadro 4.1. Balanza de Pagos

(1) Cifras de balanza de pagos elaboradas en conformidad con los criterios metodológicos



establecidos en la sexta edición del Manual de Balanza de Pagos del FMI, y sujetas a lo previsto en el Acuerdo de Consejo del Banco Central N°1663-03-120308.

(2) Corresponde a la suma de la cuenta corriente y cuenta de capital.

Cuadro 4.2. Cuenta Corriente

(1) Corresponde a renta de la inversión y remuneración de empleados.

Cuadro 4.2.1. Renta de la inversión (Ingreso Primario)

(1) Incluye intereses:

En el exterior.

En Chile.

Cuadro 4.2.2. Renta de la inversión (continuación)

(1) Incluye renta de los activos de reserva.

Cuadro 4.3.5. Por sector institucional, Flujos Netos (continuación)

(1) Incluye fondos mutuos, compañías de seguro y auxiliares financieros.

Cuadro 4.3.9. Por sector institucional, otras sociedades financieras

(1) Incluye fondos mutuos, compañías de seguro y auxiliares financieros.

Cuadro 4.4. Posición de Inversión Internacional, resumen por categoría funcional

(1) Los saldos de activos y pasivos financieros de Chile con el exterior, a fines de los períodos señalados, han sido confeccionados siguiendo los lineamientos generales establecidos en la sexta edición del Manual de Balanza de Pagos del Fondo Monetario Internacional (FMI). Hasta el año 2005, la periodicidad de la Posición de Inversión Internacional es anual. Para los años 2006 y 2007, la periodicidad es semestral, y a partir del año 2008, esta es trimestral. Las revisiones siguen la política establecida para la balanza de pagos.

Cuadro 4.4.2. Por sector institucional, gobierno, Banco Central y bancos

(1) Saldos a fines de los períodos señalados de los activos y pasivos financieros de Chile con el exterior, así como de las posiciones netas abiertas por sector institucional, y, al interior de cada sector definido, por categoría funcional de activo/pasivo, por instrumento y por plazo. Los sectores institucionales tienen mayor desglose que en la presentación tradicional de la Posición de Inversión Internacional y corresponden al sector deudor en el caso de los pasivos, y al acreedor en el de los activos.

Cuadro 4.4.3. Por sector institucional, fondos de pensiones, otras sociedades financieras y empresas no financieras y hogares

(1) Saldos a fines de los períodos señalados de los activos y pasivos financieros de Chile con el exterior, así como de las posiciones netas abiertas por sector institucional, y, al interior de cada sector definido, por categoría funcional de activo/pasivo, por instrumento y por plazo. Los sectores institucionales tienen mayor desglose que en la presentación tradicional de la Posición de Inversión Internacional y corresponden al sector deudor en el caso de los pasivos, y al acreedor en el de los activos.

(2) Incluye fondos mutuos, compañías de seguro y auxiliares financieros.

Cuadro 4.4.4. Posición de inversión internacional, detalle por sector institucional

(1) Incluye fondos mutuos, compañías de seguro y auxiliares financieros.

Cuadro 4.5. Deuda externa bruta, por sector Institucional, anual

(1) Valor nominal, plazo original, cifras preliminares.

(2) Las cifras desde el año 2005 incluyen intereses devengados

(3) Excluye bonos de emisores residentes en poder de nacionales.

(4) Véase cuadro "Deuda externa bruta, otros sectores".

- (5) Incluye los pasivos de deuda externa de las empresas emparentadas y relacionadas.
- (6) Deuda considerando valor de mercado para los bonos.

Cuadro 4.5. Deuda externa bruta, por sector Institucional, mensual

- (1) Valor nominal, plazo original, cifras preliminares.
- (2) Incluye intereses devengados.
- (3) Excluye bonos de emisores residentes en poder de nacionales.
- (4) Véase cuadro "Deuda externa bruta, otros sectores".
- (5) Incluye los pasivos de deuda externa de las empresas emparentadas y relacionadas.
- (6) Deuda considerando valor de mercado para los bonos.

Cuadro 4.5.1. Otros sectores, anual

- (1) Valor nominal, plazo original, cifras preliminares.
- (2) Las cifras desde el año 2005 incluyen intereses devengados
- (3) Corresponde al detalle, con mayor nivel de apertura, de la categoría 'Otros sectores' del cuadro 'deuda externa bruta, por sector institucional'.
- (4) Excluye bonos de emisores residentes en poder de nacionales.
- (5) Deuda considerando valor de mercado para los bonos.

Cuadro 4.5.1. Otros sectores, mensual

- (1) Valor nominal, plazo original, cifras preliminares.
- (2) Incluye intereses devengados.
- (3) Corresponde al detalle, con mayor nivel de apertura, de la categoría 'Otros sectores' del cuadro 'deuda externa bruta, por sector institucional'.
- (4) Excluye bonos de emisores residentes en poder de nacionales.
- (5) Deuda considerando valor de mercado para los bonos.

Cuadro 4.5.2. Por plazo, anual

- (1) Valor nominal, plazo original, cifras preliminares
- (2) Las cifras desde el año 2005 incluyen intereses devengados
- (3) Incluye sector privado con garantía pública.
- (4) Deuda considerando valor de mercado para los bonos.

Cuadro 4.5.2. Por plazo, mensual

- (1) Valor nominal, plazo original, cifras preliminares
- (2) Incluye intereses devengados.
- (3) Incluye sector privado con garantía pública.
- (4) Deuda considerando valor de mercado para los bonos.

Cuadro 4.5.3. De corto plazo residual, por sector institucional, anual

- (1) Valor nominal, plazo original, cifras preliminares
- (2) Las cifras desde el año 2005 incluyen intereses devengados

Cuadro 4.5.4. De corto plazo residual, por tipo de instrumento, anual

- (1) Valor nominal, plazo original, cifras preliminares
- (2) Las cifras desde el año 2005 incluyen intereses devengados

Cuadro 4.5.3. De corto plazo residual, por sector institucional, mensual

- (1) Valor nominal, plazo original, cifras preliminares



(2) Incluye intereses devengados.

Cuadro 4.5.4. De corto plazo residual, por tipo de instrumento, mensual

(1) Valor nominal, plazo original, cifras preliminares

(2) Incluye intereses devengados.

Cuadro 4.5.5. Por sector acreedor, anual

(1) Valor nominal, plazo original, cifras preliminares

(2) Las cifras desde el año 2005 incluyen intereses devengados

(3) La apertura se hace según el sector institucional del acreedor, presentándose los bonos como categoría aparte, por desconocerse el sector tenedor de los mismos.

(4) Excluye bonos de emisores residentes en poder de nacionales.

(5) Deuda considerando valor de mercado para los títulos de deuda.

Cuadro 4.5.5. Por sector acreedor, mensual

(1) Valor nominal, plazo original, cifras preliminares

(2) Incluye intereses devengados.

(3) La apertura se hace según el sector institucional del acreedor, presentándose los bonos como categoría aparte, por desconocerse el sector tenedor de los mismos.

(4) Deuda considerando valor de mercado para los títulos de deuda.

(5) Excluye bonos de emisores residentes en poder de nacionales.

Cuadro 4.5.6. Servicio de la deuda externa bruta de largo plazo, por sector institucional

(1) Con el saldo de la deuda de diciembre del 2012, agrupados en tramos principales, según correspondan a los vencimientos del primer, segundo o tercer año o con posterioridad al tercero. Para los dos primeros años se subdividen los tramos.

Cuadro 4.5.7. Por tasa de interés y sector institucional, anual

(1) Las cifras desde el año 2005 incluyen intereses devengados

Cuadro 4.5.7. Por tasa de interés y sector institucional, trimestral

(1) Incluye intereses devengados.

Cuadro 4.5.8. Duración de la deuda externa bruta de largo plazo, por sector deudor

(1) Las cifras desde el año 2005 incluyen intereses devengados.

Cuadro 4.5.9. Créditos externos contratados

(1) Créditos externos contratados a través del Capítulo XIV Normas aplicables a los créditos, depósitos, inversiones y aportes de capital provenientes del exterior del Compendio de Normas de Cambios internacionales (CNCI). Sólo incluye los créditos de largo plazo de empresas y personas.

Cuadro 4.6.1. Exportaciones

(1) Cifras provisionales.

Cuadro 4.6.2. Importaciones

(1) Cifras provisionales.

(2) Se define como "Durables" aquellos bienes que pueden utilizarse para el consumo durante un período superior a un año y tengan un valor relativamente alto, así como los que pueden utilizarse durante tres años o más.

(3) Se define como "Semidurables" aquellos bienes que pueden utilizarse para el consumo por más de un año pero menos de tres, y que no tengan un valor relativamente alto.

Cuadro 4.6.3. Índice de volumen de exportaciones

(1) Índices utilizan metodología coherente con Cuentas Nacionales.

Cuadro 4.6.4. Índice de volumen de importaciones

(1) Índices utilizan metodología coherente con Cuentas Nacionales.

Cuadro 4.6.5. Índice de precios de exportaciones

(1) Deflactor implícito construido como cociente entre el índice de valor nominal y el de quantum.

Cuadro 4.6.6. Índice de precios de importaciones

(1) Deflactor implícito construido como cociente entre el índice de valor nominal y el de quantum.

Cuadro 4.6.7. Exportaciones por países

(1) Series con mayor detalle se pueden encontrar en la página web del Banco Central.

Cuadro 4.6.8. Importaciones por países

(1) Series con mayor detalle se pueden encontrar en la página web del Banco Central.

CAPÍTULO 5: MERCADO LABORAL**Cuadro 5.1. Fuerza de trabajo nacional e inactivos**

(1) Cifras preliminares correspondientes a la Nueva Encuesta Nacional del Empleo (NENE), la que desde abril del 2010 reemplazó a la antigua Encuesta Nacional del Empleo (ENE), vigente desde 1966.

(2) Variaciones referenciales, calculadas comparando igual trimestre móvil de dos años consecutivos.

Cuadro 5.2. Tasa de desocupación, nacional y por región

(1) Cifras preliminares correspondientes a la Nueva Encuesta Nacional del Empleo (NENE), la que desde abril del 2010 reemplazó a la antigua Encuesta Nacional del Empleo (ENE), vigente desde 1966.

En algunos casos, los totales difieren de la suma de los subtotales, debido a redondeo de cifras, propio del proceso de expansión.

Cuadro 5.3. Ocupados, por rama de actividad económica

(1) Cifras referenciales y preliminares correspondientes a la Nueva Encuesta Nacional del Empleo.

(2) Miles de personas del trimestre móvil al mes que se indica.

(3) Incluye 'Reparación de vehículos automotores, motocicletas, efectos personales y enseres domésticos'.

(4) Incluye 'Planes de seguridad social de afiliación obligatoria'.

(5) Incluye 'Servicios comunitarios sociales y personales'. Clasificación internacional CIU REV.3.

En algunos casos los totales difieren de la suma de los subtotales, debido a redondeo de cifras, propio del proceso de expansión.

Cuadro 5.4. Cesantes, por rama de actividad económica (continuación)

(1) Cifras referenciales y preliminares correspondientes a la Nueva Encuesta Nacional del Empleo.

(2) Miles de personas del trimestre móvil al mes que se indica.

(3) Incluye 'Reparación de vehículos automotores, motocicletas, efectos personales y enseres domésticos'.

(4) Incluye 'Planes de seguridad social de afiliación obligatoria'.

(5) Incluye 'Servicios comunitarios sociales y personales'. Clasificación internacional CIU REV.3.



En algunos casos los totales difieren de la suma de los subtotales, debido a redondeo de cifras, propio del proceso de expansión.

Cuadro 5.5. Ocupación, por grupo de ocupación

(1) Cifras referenciales y preliminares correspondientes a la Nueva Encuesta Nacional de Empleo.

Clasificación internacional de grupo ocupacional CIUO-88.

Cuadro 5.6. Empleo en el Gran Santiago

(1) El territorio geográfico de la encuesta comprende las zonas urbanas de las comunas de la provincia de Santiago y de las comunas de Puente Alto y San Bernardo.

A partir de septiembre del 2007, se modifica la metodología de ajuste por no respuesta, realizando, también, ajustes de post-estratificación, que no afectan la tasa de desempleo, aunque sí hay variaciones en los niveles y sus crecimientos anuales. Con el fin de hacer comparables las series, se han corregido las cifras de trimestres anteriores.

Cuadro 5.8. Índices de remuneraciones

(1) Las variaciones acumuladas y a doce meses son de índole referencial dado que se calculan sobre año 2009=100. El concepto de remuneración se refiere solo a pagos recibidos por hora ordinaria, es decir, excluye cualquier pago esporádico. El concepto de costo de mano de obra corresponde a la remuneración más costos del empleador por devoluciones de gastos del trabajador. Por ejemplo, colación, movilización, capacitación y servicios de bienestar, entre otros.

(2) Cifras deflactadas por el índice de precios al consumidor (IPC, Base año 2009=100).

(3) Cifras deflactadas por el Banco Central utilizando el índice de precios al consumidor (IPC).

CAPÍTULO 6: PRECIOS

Cuadro 6.1. Inflación del índice de precios al consumidor (IPC) y medidas subyacentes

(1) El INE entregó la actualización del IPC con la generación de un IPC nacional que tiene comparabilidad internacional y que se actualizará por lo menos cada 5 años de acuerdo con las recomendaciones internacionales. Las cifras del año 2009 con la nueva base son sólo referenciales. La variación porcentual anual, corresponde a la variación media anual.

(2) Índice de precios al consumidor (IPC).

(3) Índice de precios al consumidor menos frutas y verduras frescas, y combustibles, en total son 342 productos que ponderan 91,23% de la canasta original. Este índice es utilizado por el Banco Central como indicador de inflación subyacente.

(4) Este índice es el IPCX descontados los productos clasificados como carnes y pescados frescos, tarifas reguladas, precios indexados y servicios financieros (definición realizada por el Banco Central de Chile). Son 326 productos que representan el 73,21% de la canasta del IPC.

(5) IPC General menos Alimentos y Energía. Este índice excluye los productos que componen los índices de Alimentos y Energía. Posee 282 productos y corresponde al 72,41% de la ponderación de la canasta IPC.

(6) Índice de precios al consumidor de transables. Este índice muestra la variación que presenta el conjunto de productos que son susceptibles de ser comercializados internacionalmente. Por ejemplo, todos los bienes no perecibles entran en esta categoría. Posee 276 productos que corresponden al 58,15% de la canasta del IPC.

(7) Índice de precios al consumidor de no transables. A la inversa del IPCT, muestra la variación de precios que presenta el conjunto de productos que no son susceptibles de ser comercializados internacionalmente. Representan el 41,85% de la ponderación total del IPC con 92 productos dentro

de esta categoría.

(8) Índice de precios al consumidor de frutas y verduras frescas. Este índice suma 19 productos y representa un 2,90% de la canasta del IPC.

(9) Índice de precios al consumidor de combustibles. Este índice considera 5 productos clasificados como combustibles, los que en conjunto representan 5,70% de la canasta del IPC.

Fuente : Instituto Nacional de Estadísticas (INE).

Cuadro 6.2. Índice de precios al productor (IPP) por categoría

(1) El IPP mide la evolución de los bienes producidos en Chile.

(2) Las cifras 2010 y 2011 son referenciales.

Cuadro 6.5. Unidades de reajustabilidad

(1) La Unidad de Fomento (UF) es uno de los sistemas de reajustabilidad autorizados por el Banco Central de Chile para las operaciones de crédito de dinero en moneda nacional que realicen las empresas bancarias, sociedades financieras y cooperativas de ahorro y crédito. Esta unidad se reajusta diariamente a partir del diez de cada mes y hasta el nueve del mes siguiente, de acuerdo con la tasa promedio geométrica correspondiente a la variación del Índice de Precios al Consumidor (IPC) en el mes calendario anterior al período para el cual esta unidad se calcula. Más antecedentes metodológicos de esta unidad se pueden obtener del capítulo II, B.3 del Compendio de Normas Financieras (CNF), disponible en el sitio Web www.bcentral.cl.

(2) El Índice de Valor Promedio (IVP) es uno de los sistemas de reajustabilidad autorizados por el Banco Central de Chile para las operaciones de crédito de dinero en moneda nacional que realicen las empresas bancarias, sociedades financieras y cooperativas de ahorro y crédito. Este índice de valor se reajusta diariamente a partir del diez de cada mes y hasta el nueve del mes siguiente, de acuerdo con la tasa promedio geométrica correspondiente a la variación del Índice de Precios al Consumidor (IPC) en los seis meses calendario precedentes al período para el cual dicho índice se calcula. Más antecedentes metodológicos de este índice de valor se pueden obtener del capítulo II, B.3 del Compendio de Normas Financieras (CNF), disponible en el sitio Web www.bcentral.cl.

(3) De acuerdo con el artículo 8 del DL 830, publicado en el Diario Oficial del 31 de diciembre de 1974, se definió la Unidad Tributaria como la cantidad de dinero cuyo monto determinado por ley y permanentemente actualizado, sirve como medida o punto de referencia tributaria. Por unidad tributaria anual se entiende aquella vigente en el último mes del año comercial respectivo, multiplicada por doce o por el número de meses que comprenda el citado año comercial. La unidad tributaria mensual o anual se expresará siempre en pesos, despreciándose las cifras inferiores a cincuenta centavos y elevándose las iguales o mayores a esta suma al entero superior.

Fuente: Servicio de Impuestos Internos (SII).

(4) El valor del tipo de cambio del dólar acuerdo es determinado diariamente según lo establecido en el inciso primero del N.º 7 del capítulo I del Compendio de Normas de Cambios Internacionales (CNCI) del Banco Central. El Consejo del Banco Central puede, en cualquier momento, modificar su valor y las reglas establecidas para su determinación. Más antecedentes metodológicos se pueden obtener en el sitio Web www.bcentral.cl.

Cuadro 6.9. Índices de la Bolsa de Comercio de Santiago

(1) El Índice General de Precios de Acciones (IGPA) agrupa casi la totalidad de las acciones con cotización bursátil. Su finalidad es reflejar las variaciones de precio a través del patrimonio bursátil de las sociedades componentes, clasificadas en rubros y subrubros según su actividad.

(2) El Índice de Precios de acciones (IPSA) considera las 40 acciones con mayor presencia bursátil, las que se seleccionaba anualmente. Su finalidad es reflejar las variaciones de precio de los títulos más activos del mercado.

(3) El INTER-10 refleja el comportamiento de las principales acciones chilenas que cotizan en los mercados externos y que, a su vez, tienen una alta presencia y volumen de transacción en el



mercado local. Agrupa las diez principales acciones pertenecientes al IPSA que cotizan ADR en el exterior, las que se seleccionan trimestralmente. A partir del año 2008, el índice INTER-10 adoptó como base el valor de cierre del índice IPSA, esto es, 3,051,83 puntos, la cual se mantendrá en el tiempo, dejando, por lo tanto, de ajustarse al valor de 100 puntos como lo estuvo haciendo anualmente desde su creación.

(4) Variación Diciembre a Diciembre.

Fuente: Instituto Nacional de Estadísticas (INE).

CAPÍTULO 7: TASAS DE INTERÉS

Cuadro 7.1. Tasas de interés de referencia de la política monetaria

(1) La tasa de política monetaria (TPM), es la tasa de interés objetivo para las operaciones interbancarias que el Banco Central procura lograr mediante sus instrumentos de política monetaria: operaciones de mercado abierto, facilidades permanentes de liquidez y depósito, en general.

(2) Las fechas indican el día en que comenzó a regir una tasa.

(3) Facilidad de depósito diaria. Reemplazada por la Facilidad permanente de depósito el 24 de enero de 2005.

(4) Facilidad de liquidez diaria. Reemplazada por la Facilidad permanente de liquidez el 9 de febrero de 2005.

(5) Tasa pagada por depósitos en cuenta de depósito de reserva técnica.

Cuadro 7.3. Tasas de interés del mercado monetario

(1) Tasas swap promedio cámara: Corresponde a la tasa de interés fija en un contrato "Swap Promedio Cámara" (SPC). El SPC es un contrato de derivados en que un agente "A" se compromete a pagar una tasa fija en pesos, sobre un monto de capital en pesos y un plazo acordado, y un agente "B" se compromete a pagar una tasa de interés que varía según el índice cámara promedio diario sobre el mismo monto y plazo. La tasa fija corresponde al precio del contrato. Estos contratos se liquidan al momento de su vencimiento a través del mecanismo de compensación bilateral, donde se calcula el flujo o pago derivado de la diferencia entre la tasa fija estipulada en el contrato y la variable vigente a la fecha de término de la operación.

(2) Tasas de interés de los depósitos en el cuadro del mercado monetario: Corresponden a las tasas de interés promedio ponderadas de los depósitos a plazo transados diariamente en la Bolsa de Comercio de Santiago. Las clasificaciones por plazos de los instrumentos se obtienen del siguiente criterio por rangos de plazo remanente:

Plazo: 7 día Rango: de 4 a 10 días

Plazo: 30 días Rango: de 24 a 35 días

Plazo: 90 días Rango: de 80 a 100 días

Plazo: 360 días Rango: de 345 a 375 días

Si las transacciones son de una misma institución financiera, el ponderador es el monto transado. Si las transacciones son de diferentes instituciones financieras, el ponderador corresponde a la participación de los depósitos de la institución sobre el total de los depósitos que están operando en la categoría computada. Para el cálculo del ponderador se utiliza la información sobre el stock de depósitos totales que publica mensualmente la Superintendencia de Bancos e Instituciones Financieras (SBIF).

El último periodo publicado entre el día 23 del mes corriente y el 6 del mes siguiente, corresponde a la primera quincena del mes.

Cuadro 7.4. Tasas de interés de los instrumentos del Banco Central de Chile y

de la Tesorería General de la República, mercado secundario

Corresponde al promedio ponderado por monto de las tasas de interés de los bonos del Banco Central y de la Tesorería que se emiten en el mercado primario, y de los bonos transados en la Bolsa de Comercio de Santiago. Las clasificaciones por plazos de los instrumentos se obtienen por rangos de años que consideran el plazo remanente y/o la duración de cada instrumento, de acuerdo a la siguiente tabla.

Rangos por plazo remanente y duración (años)

Plazo 1 año; Plazo residual CLP - UF 0,8 - 1,5 ; Duración CLP 0,807 - 1,416 UF 0,815 - 1,458

Plazo 2 años; Plazo residual CLP - UF 1,5 - 2,5 ; Duración CLP 1,416 - 2,287 UF 1,458 - 2,426

Plazo 5 años; Plazo residual CLP - UF 4,5 - 5,5 ; Duración CLP 3,885 - 4,615 UF 4,240 - 5,106

Plazo 10 años; Plazo residual CLP - UF 8 - 10,5 ; Duración CLP 6,445 - 7,635 UF 7,155 - 9,061

Plazo 20 años; Plazo residual CLP - UF 15 - 20 ; Duración UF 12,143 - 15,113

Plazo 30 años; Plazo residual CLP - UF 20 -30 ; Duración UF 15,113 - 19,862

Para el cálculo de las duraciones se usa la metodología de Macaulay.

El último periodo publicado entre el día 23 del mes corriente y el 6 del mes siguiente, corresponde a la primera quincena del mes.

Cuadro 7.6. Tasas de interés del sistema financiero, por tipo de colocación

(1) Las tasas de créditos consideran aquellas operaciones contratadas, agrupadas por los tramos más relevantes de acuerdo al volumen de operaciones.

Hasta 30 de marzo de 2013; elaboración Banco Central de Chile, uso Formulario D31 'Tasas de interés diarias de operaciones activas y pasivas, gran Santiago' SBIF. Desde 1 de abril de 2013; elaboración Banco Central de Chile, uso Formulario D34 'Tasas de interés diarias de operaciones activas y pasivas' (SBIF), considerando sólo Región Metropolitana.

Tasas promedio ponderadas de todas las operaciones efectuadas en el mes por bancos y sociedades financieras. Sistema financiero lo integran solo Bancos Comerciales. Celdas sin datos implica que no se informaron operaciones para ese mes.

(2) Las tasas de interés nominales están anualizadas (base 360 días) usando la conversión de interés simple.

(3) Préstamos y créditos hipotecarios en las siguientes modalidades: Préstamos hipotecarios reprogramados; Préstamos hipotecarios para la vivienda; Préstamos hipotecarios endosables para la vivienda; Préstamos hipotecarios endosables para fines generales; Créditos hipotecarios en letras de crédito para fines generales y Créditos hipotecarios en letras de crédito para vivienda.

Cuadro 7.7. Tasas de interés del sistema financiero, por plazo

(1) Tasas promedio ponderadas de todas las operaciones efectuadas en el mes por bancos y sociedades financieras.

Hasta 30 de marzo de 2013; elaboración Banco Central de Chile, uso Formulario D31 'Tasas de interés diarias de operaciones activas y pasivas, gran Santiago' SBIF. Desde 1 de abril de 2013; elaboración Banco Central de Chile, uso Formulario D34 'Tasas de interés diarias de operaciones activas y pasivas' (SBIF), considerando sólo Región Metropolitana.

Sistema financiero lo integran solo Bancos Comerciales.

Las tasas de interés nominales están anualizadas (base 360 días) usando la conversión de interés simple.

Tasa anualizada sobre la variación de la unidad de fomento (UF).

Tasa anualizada sobre la variación del tipo de cambio.



Celdas sin datos implica que no se informaron operaciones para ese mes.

El último periodo publicado entre el día 23 del mes corriente y el 6 del mes siguiente, corresponde a la primera quincena del mes.

CAPÍTULO 8: TIPOS DE CAMBIO

Cuadro 8.1. Índices de tipo de cambio y de precios externos, distintas medidas

(1) Índice de Tipo de Cambio Multilateral (TCM). Representa una medida del valor nominal del peso respecto de una canasta amplia de monedas extranjeras que incluyen, ordenados por su ponderación, para el 2013: China, Estados Unidos, Brasil, Japón, Argentina, México, Corea del Sur, Perú, Alemania, Canadá, España, Colombia, Países Bajos, Francia, Italia, Bolivia, Suiza, Reino Unido, Bélgica. El cálculo de las ponderaciones se basa en la participación en el flujo de comercio internacional (FCI) de los países con los que Chile comercia. El FCI se obtiene de la suma de exportaciones FOB menos cobre y derivados, más las importaciones CIF, que descuentan las de petróleo, combustibles y derivados.

(2) El TCM-5 agrupa a las monedas de: Estados Unidos, Japón, Reino Unido, Canadá y las de los países de la Zona Euro incluidos en (1).

(3) El índice del Tipo de Cambio Real Observado (TCR) se define como el tipo de cambio nominal observado, multiplicado por el cociente entre la inflación externa relevante y el IPC. La inflación externa se calcula con los IPM, expresados en dólares (o IPC en caso de no estar disponible el IPM), de los principales socios comerciales, ponderándolos por la importancia relativa de las importaciones y exportaciones -excluyendo petróleo y cobre- que Chile realiza con ellos. Tanto los IPM como los tipos de cambio de los países se incorporan en forma de variaciones mensuales. .

(4) El TCR-5, utiliza la misma definición de (3), considerando la canasta de países utilizada para calcular el TCM-5.

(5) Índice de precios externos relevantes para Chile (IPE). La inflación externa se calcula con los IPM, expresados en dólares (o el IPC en caso de no estar disponible el IPM), de los principales socios comerciales, ponderándolos por la importancia relativa de las importaciones y exportaciones -excluyendo petróleo y cobre- que Chile realiza con ellos. Tanto los IPM como los tipos de cambio de los países se incorporan en forma de variaciones mensuales.

(6) El IPE-5, utiliza la misma definición de (5), considerando la canasta de países utilizada para calcular el TCM-5.

(7) Cifras provisionales para TCR, TCR-5, IPE e IPE-5, para los dos últimos años.

(8) El último periodo publicado entre el día 23 del mes corriente y el 6 del mes siguiente, corresponde al promedio a la primera quincena del mes.

Cuadro 8.2. Tipo de cambio nominal, peso-distintas monedas extranjeras, promedios mensuales y anuales

(1) Promedios calculados a partir de los valores en pesos de las paridades diarias de las monedas extranjeras respecto del dólar estadounidense, considerando el valor diario del tipo de cambio observado. Los valores diarios en pesos de los tipos de cambio de las monedas extranjeras se obtienen con el fin de dar cumplimiento a lo establecido en el número 6 del capítulo I del Compendio de Normas de Cambios Internacionales (CNCI).

(2) DEG: Derecho especial de giro.

(3) A partir de enero del 2008, Venezuela creó esta nueva moneda.

(4) El BCCh comenzó a difundir los valores para esta moneda a partir del 24 de julio de 2008.

(5) El BCCh comenzó a difundir los valores para esta moneda a partir del 13 de agosto de 2008.

(6) El BCCh comenzó a difundir los valores para esta moneda a partir del 11 de enero de 2011.

Fuentes: Bloomberg y Reuters

Cuadro 8.3. Paridades de monedas extranjeras, promedios mensuales y anuales

(1) Promedios calculados a partir de los valores de las paridades diarias de las monedas extranjeras respecto del dólar estadounidense.

(2) DEG: Derecho especial de giro.

(3) A partir de enero del 2008, Venezuela creó esta nueva moneda, la que se obtuvo dividiendo por 1.000 el antiguo bolívar.

(4) El BCCh comenzó a difundir los valores para esta moneda a partir del 24 de julio de 2008.

(5) El BCCh comenzó a difundir los valores para esta moneda a partir del 13 de agosto de 2008.

(6) El BCCh comenzó a difundir los valores para esta moneda a partir del 11 de enero de 2011.

Fuentes: Bloomberg y Reuters.

CAPÍTULO 9: ESTADÍSTICAS MONETARIAS Y FINANCIERAS

Cuadro 9.1.1. Base monetaria y agregados monetarios privados

(1) A partir del 23 de mayo de 2006, se publica la nueva serie de agregados monetarios. Más información en 'Agregados Monetarios: Nuevas Definiciones', de E. Arraño, correspondiente a la Serie de Estudios Económicos Estadísticos, N°53, Banco Central de Chile, mayo 2006.

(2) Los tres últimos períodos corresponden a cifras provisionales, a base de antecedentes proporcionados por el sistema financiero.

(3) El último periodo publicado entre el día 23 del mes corriente y el 6 del mes siguiente, corresponde al promedio a la primera quincena del mes.

(4) Base monetaria incluye billetes, monedas y cheques emitidos por el Banco Central, en poder del público, y reservas monetarias de bancos y sociedades financieras.

(5) C: Incluye billetes, monedas y cheques emitidos por el Banco Central en libre circulación, menos los saldos en caja del sistema financiero".

(6) $M1 = C + D1$ (D1: Depósitos en cuenta corriente del sector privado no financiero netos de encaje) + Dv (Dv: Depósitos a la vista distintos de cuentas corrientes) + Ahv (Ahv: Depósitos de ahorro a la vista).

(7) $M2 = M1 + Dp$ (Dp: Depósitos a plazo del sector privado) + Ahp (Depósitos de ahorro a plazo) + Cuotas de Fondos Mutuos con inversiones en instrumentos de deuda con duración de hasta un año (sector privado no financiero) + Captaciones de Cooperativas de Ahorro y Crédito - Inv. de FM en M2 - Inv. de CAC en M2.

(8) $M3 = M2 +$ Depósitos en moneda extranjera del sector privado + Documentos del BCCh + Bonos de Tesorería + Letras de Crédito + Resto de cuotas de FM + Cuotas de ahorro voluntario de AFP - Inversión de FM en M3 - Inversión de AFP en M3".

El último periodo publicado entre el día 23 del mes corriente y el 6 del mes siguiente, corresponde al promedio a la primera quincena del mes.

Cuadro 9.1.2. Agregados monetarios privados desestacionalizados

(1) La desestacionalización de las series se ha basado en el modelo X-12 Arima (disponible en www.census.gov), incluyendo los efectos de semana santa, años bisiestos y un vector que ajusta por días de la semana, considerando feriados. El promedio móvil estacional de Henderson utilizado es de 3x9.



- (2) Variación media anual.
- (3) Cifras provisionales.
- (4) El modelo Arima seleccionado es (1 1 0)(2 1 0).
- (5) El modelo Arima seleccionado es (0 1 1)(0 1 1).
- (6) El modelo Arima seleccionado es (0 1 1)(0 1 1).
- (7) El modelo Arima seleccionado es (0 1 1)(1 1 1).

Cuadro 9.2.1. Colocaciones por tipo de deudor

- (1) Se construyen a partir de la información contenida en los balances individuales de cada banco. Esto es, considera solo la información del banco matriz no así la de sus filiales y sucursales en el exterior. Más información 'Estadísticas de colocaciones' de E. Arraño y B. Velásquez, correspondiente a la Serie de Estudios Económicos Estadísticos, N° 92, Banco Central de Chile, julio 2012.
 - (2) Cifras expresadas en pesos, calculadas utilizando el tipo de cambio de paridad contable del último día de cada mes.
 - (3) A partir de enero del 2004, las colocaciones comerciales y de consumo incluyen los sobregiros en cuentas corrientes.
 - (4) A partir de marzo de 2005, las colocaciones comerciales, de consumo y vivienda incluyen los créditos vencidos y contratos de leasing respectivos.
- Última cifra observada corresponde a cifras provisionales.

Fuente: Superintendencia de Bancos e Instituciones Financieras (SBIF) y Banco Central de Chile.

Cuadro 9.2.2. Colocaciones según plazo y reajustabilidad, saldos

- (1) Fuente Banco Central, Formulario monetarios S4 - 'Antecedentes Estadísticos'.
 - (2) Excluye colocaciones contingentes y a través de leasing.
- Las tres últimas cifras observadas para Letras de Crédito corresponden a cifras provisionales.

Cuadro 9.2.3. Depósitos y captaciones en moneda nacional

- (1) Fuente Banco Central, Formulario monetario Q4 - 'Antecedentes Estadísticos operaciones en M/CH' y Formulario monetarios S4 - 'Antecedentes Estadísticos'.
- (2) Desde el 1 de enero de 2003, ya no opera ninguna sociedad financiera.

Cuadro 9.2.4. Depósitos en moneda extranjera

- (1) Formulario monetario S4 - 'Antecedentes Estadísticos'
- (2) Depósitos exigibles a menos de treinta días.
- (3) Depósitos exigibles a treinta días o más.

Cuadro 9.3.1. Activos y pasivos del Banco Central de Chile

- (1) Los saldos en moneda extranjera han sido convertidos a moneda local usando el tipo de cambio observado, publicado el último día hábil bancario de cada mes.
- (2) De acuerdo con las nuevas metodologías sugeridas por el FMI, se incorporan los DEG.
- (3) Corresponde a créditos netos, es decir, créditos menos obligaciones no monetarias.
- (4) Incluye activos no financieros menos el patrimonio neto, más créditos menos obligaciones con empresas públicas, más otros activos menos pasivos sin clasificar.
- (5) Las cifras de los tres últimos meses son provisionales.
- (6) El último periodo publicado entre el día 23 del mes corriente y el 6 del mes siguiente, corresponde a la primera quincena del mes.

Cuadro 9.3.2. Activos y pasivos del Banco Central de Chile, bancos comerciales y sociedades financieras

(1) Fuente Banco Central, utilizando datos de archivos MB2 - Balance Individual SBIF, P03 - Composición Institucional de las Captaciones - SBIF, P15 - Composición Institucional de las Colocaciones -SBIF y B01 Instrumentos financieros no derivados - SBIF.

(2) Las cifras de los dos últimos meses son provisionales.

(3) Los saldos en moneda extranjera han sido convertidos a moneda local usando el tipo de cambio observado, publicado el último día hábil bancario de cada mes.

(4) Créditos menos obligaciones no monetarias.

(5) Incluye activos no financieros del Banco Central y del Banco Estado, más créditos menos obligaciones con empresas públicas, menos el patrimonio neto, más activos menos pasivos interbancarios no consolidados, más otros activos menos pasivos sin clasificar.

Cuadro 9.3.3. Activos y pasivos de bancos comerciales y sociedades financieras

(1)Fuente Banco Central, utilizando datos de archivos MB2 - Balance Individual SBIF, P03 - Composición Institucional de las Captaciones - SBIF, P15 - Composición Institucional de las Colocaciones -SBIF y B01 Instrumentos financieros no derivados - SBIF.

(2) Las cifras de los dos últimos meses son provisionales.

(3) Los saldos en moneda extranjera han sido convertidos a moneda local usando el tipo de cambio observado, publicado el último día hábil bancario de cada mes.

(4) Créditos menos obligaciones no monetarias.

(5) Incluye activos no financieros del Banco Estado, más créditos menos obligaciones con empresas públicas, menos el patrimonio neto, más activos menos pasivos interbancarios no consolidados, más otros activos menos pasivos sin clasificar.

Cuadro 9.3.4. Balance del Banco Central: Saldos por posición

(1) Se define como posición al total de activos menos el total de pasivos de la correspondiente especificación y, en conjunto, abarcan la totalidad del balance. La suma de éstas por lo tanto, es equivalente al patrimonio del Banco Central. Información sobre la variación de las posiciones se presenta en el cuadro 'Posiciones del balance del Banco Central: Variación de saldos'.

(2) Incluye saldos denominados en pesos y en UF.

(3) El último periodo publicado entre el día 23 del mes corriente y el 6 del mes siguiente, corresponden a la primera quincena del mes que se indica.

(4) Las cifras de los tres últimos meses son provisionales.

Cuadro 9.3.5. Posiciones denominadas en moneda extranjera del balance del Banco Central

(1) Las posiciones valoradas en moneda extranjera abarcan los activos menos los pasivos cuyo valor se ve afectado por fluctuaciones del tipo de cambio. Incluye operaciones pagaderas en moneda extranjera y operaciones pagaderas en moneda nacional, pero denominadas en moneda extranjera.

(2) Los saldos medidos en dólares estadounidenses, pueden experimentar variaciones de valor por cambio de paridad de otras divisas respecto del dólar y, también, por fluctuaciones de las tasas de interés.

Los tres últimos periodos corresponden a cifras provisionales.

El último periodo publicado entre el día 23 del mes corriente y el 6 del mes siguiente, corresponde al promedio a la primera quincena del mes.

Cuadro 9.3.6. Activos de reservas internacionales: Contrapartida de las variaciones, detalle por sector y tipo de operación



(1) La variación por 'intercambio' de las reservas internacionales es igual a los flujos de intercambio del resto del balance (pasivos menos activos). Son estos flujos de contrapartida los que se detallan en el cuadro. Los que corresponden a instrumentos financieros pagaderos en moneda extranjera se clasifican como 'Pasivos netos en moneda extranjera' y los que corresponden a flujos de moneda nacional o de instrumento pagaderos en moneda nacional, se identifican como 'Operaciones de cambio'. El 'Total' por sector describe, generalmente, con mayor propiedad, flujos de fondos en moneda extranjera efectivos, dado que las operaciones de cambio no son, necesariamente, compraventa de moneda extranjera. En ciertas operaciones específicas, corresponden a pagos con moneda nacional de deudas cuyo servicio era potencialmente exigible en moneda extranjera.

(2) Operaciones de cambio con entidades del sector público no financiero distintas del Gobierno Central.

(3) Incluye intereses y ajustes (de paridades y de precios) de las reservas internacionales.

(4) El saldo de reservas internacionales y de otros componentes de las posiciones denominadas en moneda extranjera se muestra en los cuadros 'Balance del Banco Central: Saldos por posición' y 'Posiciones denominadas en moneda extranjera del balance del Banco Central'. En este último, se puede verificar que el flujo por intercambio para la posición pagadera en moneda extranjera, es equivalente al total de las operaciones de cambio que se registra en el presente cuadro. En el cuadro 'Posiciones del balance del Banco Central: Variaciones de saldos' se muestra el valor en pesos de las operaciones de cambio, y con las cifras del cuadro 'Base monetaria: Contrapartida de las variaciones' se demuestra su equivalencia con los flujos de intercambio de los pasivos menos los activos pagaderos en moneda nacional.

Los tres últimos períodos corresponden a cifras provisionales.

El último periodo publicado entre el día 23 del mes corriente y el 6 del mes siguiente, corresponden a la primera quincena del mes que se indica.

Cuadro 9.3.7. Base monetaria: Contrapartida de las variaciones

(1) Adquisición neta de divisas y /o documentos pagaderos en moneda extranjera, con moneda nacional y/o documentos pagaderos en moneda nacional. La interrelación de las operaciones de cambio con activos y pasivos denominados en moneda extranjera se muestra en los cuadros 'Balance del Banco Central: Saldos por posición' y 'Posiciones del balance del Banco Central: Variaciones de saldos'.

(2) Corresponden, en general, a compraventas de moneda extranjera de contado y/o futuro y, ocasionalmente, al servicio con moneda nacional, de deuda del Banco Central a favor de los bancos, denominada y pagadera en moneda extranjera.

(3) Los flujos negativos corresponden, mayoritariamente, al servicio con moneda nacional de pagarés fiscales pagaderos en dólares, a favor del Banco Central.

(4) Colocación de documentos con servicio en dólares estadounidenses a cambio de moneda nacional o de valores del Banco Central pagaderos en monedas nacionales y denominadas en moneda extranjera.

(5) Corresponde a la suma de los flujos de operaciones de cambio y de flujos de intercambio de pagarés pagaderos en moneda nacional, pero denominados en moneda extranjera. Ambas operaciones inciden en variaciones de las posiciones afectas al riesgo cambiario del Banco Central.

Los tres últimos períodos corresponden a cifras provisionales.

El último periodo publicado entre el día 23 del mes corriente y el 6 del mes siguiente, corresponde al promedio a la primera quincena del mes.

Cuadro 9.3.9. Activos de reserva por monedas

(1) Convenios de crédito recíproco.

Cuadro 9.3.13. Liquidez en moneda extranjera del Banco Central y Gobierno Central

(1) Resumen de la Planilla de Reservas Internacionales y Liquidez en Moneda Extranjera bajo un formato distinto del estándar. El cuadro entrega un consolidado de la liquidez en moneda extranjera del Banco Central y Gobierno Central.

(2) Pagarés PCX, XERO US\$ y bonos BCX. Se incluyen flujos de vencimientos.

(3) Compromisos por swaps de divisas

(compra/venta de divisas con pacto de retroventa (-)/retrocompra (+)).

Cuadro 9.3.14. Liquidez del sistema financiero

Periodo: corresponde al periodo en que se evalúa el cumplimiento del encaje exigido y va desde el día 09 del mes que se indica al día 08 del mes siguiente.

Encaje Exigido: el encaje se exige en forma de promedio diario y para el periodo que se indica.

Encaje Mantenido: es el encaje promedio mantenido diario para el periodo que se indica. Las diferencias entre el Encaje mantenido y sus componentes, billetes y monedas y saldos en cuenta corriente en el Banco Central de Chile, se explican por: a) Depósito especial de los bancos en el Banco Central de Chile, ex Art. 36 de la Ley General de Bancos DFL 252 de 1960, derogado el 19 de diciembre de 1997. Se consideraba Encaje mantenido. b) Uso de reservas bancarias para la constitución de la Obligación de Reserva Técnica, Compendio de Normas Financieras, Capítulo III.A.4.

Posición de Liquidez: promedio diario de la liquidez del periodo, calculada al cierre del mismo (último día del periodo de encaje).

Billetes y Monedas: billetes y monedas de los bancos mantenidos en sus bóvedas. Corresponde al promedio diario, calculado al cierre del periodo.

Cuentas Corrientes en el BCCh: saldo promedio diario en cuenta corriente mantenido por los bancos en el BCCh, calculado al cierre del periodo.

Facilidad Permanente de Depósito: monto promedio diario depositado por los bancos a un día plazo, con tasa TPM 25 pb.

Facilidad Permanente de Liquidez: monto promedio diario solicitado por los bancos a un día plazo, con tasa TPM 25 pb.

Otras Operaciones de Mercado Abierto: monto promedio diario para el periodo, del stock vigente de las operaciones expansivas (Swap de Venta, REPO, LCGP y FLAP) y contractivas (Swap de Compra y DL).

Monto Transado Interbancario: monto promedio diario para el periodo de las operaciones interbancarias a 1 día plazo no garantizadas entre los bancos.

El último periodo publicado entre el día 23 del mes corriente y el 6 del mes siguiente, corresponde al promedio a la primera quincena del mes.

Cuadro 9.4.1. Posición spot y de derivados del mercado cambiario formal

(1) Corresponde al saldo vigente mensual de compras y ventas de moneda extranjera a plazo y al contado, que realizan las entidades que forman parte del Mercado Cambiario Formal (MCF) con contrapartes locales y extranjeras. Contempla las posiciones de pesos chilenos y UF contra monedas extranjeras.

El Mercado Cambiario Formal corresponde a las empresas bancarias y otras entidades o personas autorizadas para formar parte de este mercado, las cuales están señaladas en el Capítulo III del Compendio de Normas de Cambios Internacionales del Banco Central de Chile.

Para las operaciones de derivados de moneda nacional (pesos o UF) contra moneda extranjera distinta del dólar estadounidense, se aplica la paridad correspondiente al último día hábil del mes anterior.

Las cifras se revisarán con un desfase de tres meses y 23 días, lo que significa que en cada



publicación los datos correspondientes a los últimos tres meses serán provisorios y sujetos a correcciones mensuales. Adicionalmente, pueden haber revisiones puntuales y de naturaleza excepcional, las que se explicarán en notas junto a las fechas de difusión.

(2) Representa las posiciones de compras menos las posiciones de ventas de derivados, vigentes a la fecha indicada, con contrapartes domiciliadas en el país (AFP, corredores y agentes de valores, compañías de seguros, fondos mutuos y de inversión, y otras empresas, públicas y privadas), las cuales serán actualizadas los días 23 de cada mes. Signo positivo indica compras netas de las entidades del MCF con el respectivo agente, y signo negativo indica ventas netas. Fondos Mutuos corresponden a Sociedades Administradoras de Fondos Mutuos y a Sociedades Administradoras Generales de Fondos.

(3) La Posición de Cambios Spot del MCF es un concepto contable que corresponde a un saldo, aumenta con las compras y disminuye con las ventas de moneda extranjera contra pesos chilenos. Si su signo es positivo, es porque se han realizado más compras que ventas; en tanto, cuando es negativo, significa que las ventas de moneda extranjera han sido financiadas con una fuente distinta a las compras de moneda extranjera. Un ejemplo de lo anterior se produce cuando una empresa bancaria obtiene un crédito externo en divisas y decide venderlas a una empresa que tiene que pagar operaciones de importación o remesar utilidades al exterior.

(4) Corresponde a la suma de las posiciones netas del mercado de derivados local y externo. También se determina como las compras a terceros menos las ventas a terceros, en los dos mercados.

(5) Posición spot más posición de derivados total.

Cuadro 9.4.2. Transacciones spot y de derivados del mercado cambiario formal

(1) Corresponde a los volúmenes suscritos mensuales de compras y ventas de moneda extranjera a plazo y al contado, que realizan las entidades que forman parte del Mercado Cambiario Formal (MCF) con contrapartes locales y extranjeras. Contempla las transacciones de pesos chilenos y UF contra monedas extranjeras.

El Mercado Cambiario Formal corresponde a las empresas bancarias y otras entidades o personas autorizadas para formar parte de este mercado, las cuales están señaladas en el Capítulo III del Cpendio de Normas de Cambios Internacionales del Banco Central de Chile.

Para las operaciones de derivados de moneda nacional (pesos o UF) contra moneda extranjera distinta del dólar estadounidense, se aplica la paridad correspondiente al último día hábil del mes anterior.

Las cifras se revisarán con un desfase de tres meses y 23 días, lo que significa que en cada publicación los datos correspondientes a los últimos tres meses serán provisorios y sujetos a correcciones mensuales. Adicionalmente, pueden haber revisiones puntuales y de naturaleza excepcional, las que se explicarán en notas junto a las fechas de difusión.

(2) Representa los flujos de compras más los flujos de ventas de derivados, suscritos durante la fecha indicada, con contrapartes domiciliadas en el país (AFP, corredores y agentes de valores, compañías de seguros, fondos mutuos y de inversión, y otras empresas, públicas y privadas).

Fondos Mutuos corresponden a Sociedades Administradoras de Fondos Mutuos y a Sociedades Administradoras Generales de Fondos.

Cuadro 9.4.3. Transacciones en el mercado cambiario formal

(1) Corresponde al promedio por día hábil de operaciones que realizan las entidades que forman parte del Mercado Cambiario Formal (MCF) con contrapartes locales y extranjeras. Contempla las transacciones de pesos chilenos y UF contra monedas extranjeras.

El Mercado Cambiario Formal corresponde a las empresas bancarias y otras entidades o personas autorizadas para formar parte de este mercado, las cuales están señaladas en el Capítulo III del Cpendio de Normas de Cambios Internacionales del Banco Central de Chile.

Tanto las transacciones de derivados con terceros como spot con terceros consideran compras más ventas, mientras que el promedio interbancario considera sólo compras.

Para las operaciones de derivados de moneda nacional (pesos o UF) contra moneda extranjera distinta del dólar estadounidense, se aplica la paridad correspondiente al último día hábil del mes anterior.

Las cifras se revisarán con un desfase de tres meses y 23 días, lo que significa que en cada publicación los datos correspondientes a los últimos tres meses serán provisorios y sujetos a correcciones mensuales. Adicionalmente, pueden haber revisiones puntuales y de naturaleza excepcional, las que se explicarán en notas junto a las fechas de difusión.

(2) Total derivados más total spot.

CAPÍTULO 10: FINANZAS PÚBLICAS

Cuadro 10.1. Estado de operaciones del Gobierno Central Presupuestario, mensual

- (1) El Gobierno Central está constituido por aquellas unidades de gobierno cuya acción abarca todo el territorio nacional.
- (2) Los datos aquí presentados corresponden a registros de las transacciones en el momento en que se produce la obligación de efectuar un pago, es decir, se utiliza información a base devengada.
- (3) Incluye intereses devengados por Fondos Especiales.
- (4) Excluye el pago de bonos de reconocimiento, que se clasifica entre las partidas de financiamiento.
- (5) Ingresos de Transacciones que afectan el Patrimonio neto más Venta de activos físicos clasificada en Transacciones en Activos No Financieros.
- (6) Gastos de Transacciones que afectan el Patrimonio neto más Inversión y Transferencias de capital clasificadas en Transacciones en Activos No Financieros.
- (7) Los ajustes por rezagos corresponden a la diferencia entre el monto devengado y el monto efectivamente girado o depositado en el período.

Cuadro 10.2. Estado de operaciones del Gobierno Central Total, trimestral

- (1) Corresponde al concepto de transferencias (corrientes para el gasto) del clasificador presupuestario utilizado en la Ley de Presupuestos.
- (2) En presentación tradicional forma parte de Ingresos de operación.
- (3) Excluye el pago de bonos de reconocimiento, que se clasifica entre las partidas de financiamiento.
- (4) Ingresos de Transacciones que afectan el Patrimonio Neto más Venta de activos físicos clasificada en Transacciones en Activos No Financieros.
- (5) Gastos de Transacciones que afectan el Patrimonio Neto más Inversión y Transferencias de capital clasificadas en Transacciones en Activos No Financieros.
- (6) En Gobierno Central Presupuestario las líneas de Fondos especiales hacen referencia al Fondo Compensación Cobre. En el Gobierno Central Extrapresupuestario, corresponde a las operaciones del Fondo de Estabilización de Precios del Petróleo.

CAPÍTULO 11: ECONOMÍA INTERNACIONAL

Cuadro 11.1. Crecimiento del producto interno bruto de las principales economías

- (1) La zona euro comprende hoy: Alemania, Austria, Bélgica, Chipre, España, Eslovaquia, Eslovenia, Estonia, Finlandia, Francia, Grecia, Irlanda, Italia, Luxemburgo, Malta, Países Bajos y Portugal. Grecia se incorporó el 2001, Eslovenia el 2007; Chipre y Malta el 2008. Los demás países mencionados se



incorporaron el 1 de enero de 1999. A partir del 30 de noviembre de 2005, Eurostat introdujo dos cambios metodológicos en las cuentas nacionales. En primer lugar, modificó el sistema de año base por uno de encadenamiento de precios. Luego, incorporó los servicios de intermediación financiera en el cálculo del PIB. Actualmente, las series de cuentas nacionales para la zona euro están disponibles a contar del segundo trimestre de 1995 (trimestre a trimestre anualizado) y del primer trimestre de 1996 (variación en doce meses).

(2) América Latina: Países ponderados a PPC (Paridad de Poder de Compra). América Latina: Argentina, Bolivia, Brasil, Chile, Colombia, Ecuador, México, Perú, Uruguay y Venezuela.

(3) Asia emergente: Países ponderados a PPC (Paridad de Poder de Compra). Asia emergente: China, Corea del Sur, Filipinas, Hong Kong, India, Indonesia, Malasia, Singapur, Tailandia y Taiwán.

(4) Europa emergente: Países ponderados a PPC (Paridad de Poder de Compra). Hungría, Polonia, R. Checa y Rusia.

(5) Crecimiento PIB socios comerciales: Crecimiento de los principales socios comerciales de Chile ponderados por su participación en las exportaciones totales en dos años móviles. Los países considerados son el destino de 93% del total de las exportaciones, en promedio, para el período 1990 - 2011.

(6) Crecimiento mundial a PPC: Crecimientos regionales ponderados por la participación en el PIB mundial a PPC publicado por el FMI en World Economic Outlook (WEO, abril 2012). El crecimiento se calcula a partir de una muestra de países que representan aproximadamente el 85% del PIB mundial. Para el 15% restante se considera un crecimiento promedio de 3,7% para el período 1990-2010.

Cuadro 11.2. Índices de precios al consumidor en Estados Unidos, Zona Euro y Japón

(1) Índice de Precios al Consumidor. Corresponde a lo que la fuente de información denomina Consumer Price Index-All Urban Consumers, serie no desestacionalizada.

Cuadro 11.3. Índices de precios al consumidor en América Latina, Europa emergente y Asia emergente

(1) El set de países América Latina para inflación total son: Chile, Argentina, Brasil, México, Colombia y Perú.

El set de países América Latina para inflación sin energía ni alimentos es: Chile, Brasil, México y Perú.

(2) Europa emergente incluye a Rep. Checa, Hungría, Rusia, Polonia y Turquía, tanto para inflación total como subyacente.

(3) El set de países Asia Emergente para inflación total son: Indonesia, Rep. Corea, Malasia, Tailandia, China, India y Taiwán

El set de países Asia Emergente para inflación sin energía ni alimentos son: Indonesia, Rep. Corea, Tailandia y Taiwan

Cuadro 11.4. Precios de productos básicos

(1) Bolsa de Metales de Londres: cotización del cobre grado A Settlement.

(2) Las series de precios del petróleo West Texas Intermediate (WTI) y Brent, que se utilizan para monitorear y analizar la evolución del mercado del crudo, están altamente correlacionadas. No obstante, el primero, al ser de una calidad algo mayor, presenta por lo general un nivel de precios que está entre 1 y 2 dólares/barril más alto. Cabe señalar que el análisis y seguimiento del WTI ha pasado a ser más apropiado, debido a que: a) la información y análisis proveniente de los bancos de inversión y analistas se ha enfocado principalmente en este tipo de petróleo, b) el mercado de futuros WTI es más profundo y c) es más relevante como referencia para la determinación del precio de los combustibles en Chile.

(3) Se corrigiendo la serie histórica por discontinuidad de la serie reportada. En reemplazo, se publica el precio del diesel de la Costa del Golfo de EE.UU.

(4) Unidades térmicas británicas.

(5) Los precios corresponden a celulosa blanqueada y de fibra larga, Northern Bleached Softwood Kraft Pulp (NBSK).

(6) La onza troy es una medida de peso de los metales preciosos equivalente a 31,103 g.

Cuadro 11.6. Índices de bolsas externas

(1) MSCI World: Índice accionario calculado por MSCI que incluye instrumentos de Australia, Austria, Bélgica, Canadá, Dinamarca, Finlandia, Francia, Alemania, Grecia, Hong Kong, Irlanda, Israel, Italia, Japon, Países Bajos, Nueva Zelanda, Noruega, Portugal, Singapur, España, Suecia, Suiza, Reino Unido y EE.UU., para más información ver: <http://www.msci.com/products/Índices/tools/>

(2) MSCI Emerging Market Latinamerica: Índice accionario por MSCI que incluye instrumentos de Brasil, Chile, Colombia, México y Perú, para más información ver: <http://www.msci.com/products/Índices/tools/>

(3) MSCI Emerging Market Asia: Índice accionario por MSCI que incluye instrumentos de China, India, Indonesia, Rep. De Corea, Malasia, Filipinas, Taiwan, Tailandia, para más información ver: <http://www.msci.com/products/Índices/tools/>

(4) MSCI Emerging Market Europa: Índice accionario por MSCI que incluye instrumentos de Hungría, Polonia, Republica Checa, Rusia y Turquía, para más información ver: <http://www.msci.com/products/Índices/tools/>

Cuadro 11.7. Tasas de interés externas

(1) Tasas anuales

(2) Desde marzo del 2001 y hasta julio del 2006, la política monetaria en Japón tuvo como objetivo los agregados monetarios. Específicamente, el Banco de Japón (BOJ) tenía como meta que los saldos promedios de las cuentas corrientes de los bancos en el BOJ alcanzaran un rango deseado. Por tanto, para ese período, la tasa de referencia utilizada debe ser la overnight call rate.

(3) Libor: Corresponde a London Inter-Bank Offered Rate. Es la tasa de interés ofrecida para los depósitos interbancarios en el mercado de Londres.

Cuadro 11.8. Spreads soberanos: EMBI global spread

(1) El Spread soberano es el premio expresado en puntos base por año, que los inversionistas exigen para invertir en instrumentos de deuda del gobierno de un país distinto de EE.UU. El EMBI global spread (Emerging Markets Bond Index global spread) es un promedio ponderado de spreads soberanos según la capitalización de mercado de cada instrumento.

(0) Este índice contiene instrumentos denominados en dólares, emitidos por gobiernos y entidades cuasi fiscales. Incluye, entre otros, bonos Brady, Eurobonds e instrumentos de deuda emitidos en el mercado local. Los países e instrumentos incluidos en este índice varían de acuerdo a si cumplen o no con los requerimientos de quienes calculan el índice. Para mayor información sobre este índice ver www.morganmarkets.com.

(2) JPMorgan EMBIG Latin Sovereign Spread: Diferencia entre índice de bono soberano de América Latina y bono del Tesoro de EE.UU. calculado por JPMorgan, para más información ver:

<http://www.jpmmorgan.com/pages/jpmmorgan/investbk/solutions/research/indices/product>.

(3) JPMorgan EMBIG Asia Sovereign Spread: Diferencia entre índice de bono soberano de Asia emergente y bono del Tesoro de EE.UU. calculado por JPMorgan, para más información ver:

<http://www.jpmmorgan.com/pages/jpmmorgan/investbk/solutions/research/indices/product>.

(4) JPMorgan EMBIG Europe Sovereign Spread: Diferencia entre índice de bono soberano de Europa emergente y bono del Tesoro de EE.UU. calculado por JPMorgan, para más información ver:

<http://www.jpmmorgan.com/pages/jpmmorgan/investbk/solutions/research/indices/product>



CAPÍTULO 12: EXPECTATIVAS ECONÓMICAS

Cuadro 12.1. Encuesta de expectativas económicas, mensual, distintos indicadores (BCCh)

(1) Encuesta mensual a un selecto grupo de académicos, consultores y ejecutivos o asesores de instituciones financieras. Se cierra el día hábil siguiente de conocerse el IPC o el Imacec del mes, dependiendo del último que se entregue, y los resultados se publican el día subsiguiente a las 8:30 hrs., en la página en Internet www.bcentral.cl, Estadísticas Económicas y bajo Expectativas Económicas.

(2) Fines de cada mes.

Cuadro 12.3. Expectativas de inflación (mercado secundario)

(1) Seguro de inflación: Corresponde al punto medio de los precios de compra y venta, sobre las variaciones de la unidad de fomento a un plazo determinado. Esta operación permite capturar las inflaciones esperadas a distintos períodos (1, 2,..12 meses, etc). La fecha de liquidación, o compensación, del Seguro Inflación corresponde al día hábil previo al cambio de IPC en el "Sistema de Reajustabilidad de la UF", lo que ocurre el día 9 de cada mes. Corresponde a la cotización de una compra o venta a plazo de unidades de fomento, a un precio determinado de antemano. Un banco "A" se compromete a pagar una tasa fija (predeterminada) de inflación, expresada como un valor UF, sobre un monto de capital en UF y un plazo acordado, y un agente "B" se compromete a pagar en la fecha de vencimiento la tasa de inflación efectiva, expresada como un valor UF a esa fecha, sobre ese mismo monto y plazo. Con este instrumento es posible especular respecto de la tasa de inflación futura, o establecer coberturas para posiciones en pesos.

(2) Compensación inflacionaria: La compensación inflacionaria (CI) permite identificar la inflación que esperan los agentes para un período determinado.

(3) Compensación inflacionaria spot: Se calcula a partir de la diferencia entre las tasas de interés nominales y reales de instrumentos de similar riesgo y duración (bonos benchmark y swap promedio cámara en pesos y UF).

(4) Compensación inflacionaria forward: se obtiene de las compensaciones inflacionarias spot y capturan la compensación inflacionaria entre períodos, tal que compensación inflacionaria forward 3y2 representa la inflación futura a 3 años, en 2 años más; y compensación inflacionaria forward 5y5 representa la inflación futura a 5 años, en 5 años más.

(5) Porcentaje de encuestados que responde "mucho" a la pregunta ¿Cuánto cree usted que subirán los precios de las cosas dentro de los próximos 12 meses?.

(6) Inflación esperada en 12 meses (Comercio e Industria).

Cuadro 12.6. Expectativas económicas, trimestral, síntesis de los resultados (UCh)

(1) Porcentaje de los entrevistados que contesta una de las opciones de cada pregunta.

Cuadro 12.7. Índice de percepción de la economía, por componentes (Ipec)

(1) El Índice de percepción de la economía, Ipec, es un índice compuesto, calculado a partir de la combinación de las respuestas del público a cinco preguntas que miden la percepción de la situación económica personal actual, la situación económica actual del país, la situación económica futura del país a largo plazo y las expectativas de consumo de artículos para el hogar. El rango es de 0 a 100, donde 100 indica las mejores percepciones.

(2) El índice de percepción de la economía, para cada trimestre, se calcula como promedio del índice mensual.