

BOLETÍN MENSUAL

Abril 2014

volumen 87 N.º 1034



ÍNDICE

Indicadores Estadísticos. Contenido y Naturaleza.	11
Siglas, abreviaturas y signos utilizados.	12
CAPÍTULO 1: PRINCIPALES ESTADÍSTICAS MACROECONÓMICAS	16
1.1. Series trimestrales	17
1.2. Series mensuales	18
CAPÍTULO 2: CUENTAS NACIONALES	19
PIB, INGRESO Y GASTO	20
2.1. Indicador mensual de actividad económica (IMACEC)	21
2.2. Producto interno bruto, trimestral, volumen a precios del año anterior encadenado	22
2.3. Gasto del producto interno bruto, trimestral, precios corrientes	23
2.4. Deflactor del gasto del producto interno bruto, trimestral	23
2.5. Gasto del producto interno bruto, anual, precios corrientes	24
2.6. Deflactor del gasto del producto interno bruto, anual	24
2.7. Gasto del producto interno bruto, trimestral, volumen a precios del año anterior encadenado	25
2.8. Variación del gasto del producto interno bruto, trimestral, volumen a precios del año anterior encadenado	25
2.9. Contribución del gasto del producto interno bruto, trimestral, volumen a precios del año anterior encadenado	26
2.10. Gasto del producto interno bruto, trimestral, volumen a precios del año anterior encadenado, desestacionalizado	27
2.11. Variación del gasto del producto interno bruto, trimestral, volumen a precios del año anterior encadenado, desestacionalizado	27
2.12. Contribución del gasto del producto interno bruto, trimestral, volumen a precios del año anterior encadenado, desestacionalizado	28
2.13. Gasto del producto interno bruto, anual, volumen a precios del año anterior encadenado	29
2.14. Variación del gasto del producto interno bruto, anual, volumen a precios del año anterior encadenado	29
2.15. Contribución del gasto del producto interno bruto, anual, volumen a precios del año anterior encadenado	30
2.16. Producto interno bruto por clase de actividad económica, trimestral, precios corrientes	31
2.17. Producto interno bruto por clase de actividad económica, anual, precios corrientes	31
2.18. <i>Deflactor del producto interno bruto por clase de actividad económica (Base de datos)</i>	
2.19. Producto interno bruto por clase de actividad económica, trimestral, volumen a precios del año anterior encadenado	32
2.20. Variación del PIB por clase de actividad económica, trimestral, volumen a precios del año anterior encadenado	32
2.21. Contribución del PIB por clase de actividad económica, trimestral, volumen a precios del año anterior encadenado	33



2.22. Producto interno bruto por clase de actividad económica, trimestral, volumen a precios del año anterior encadenado, desestacionalizado	34
2.23. Variación del PIB por clase de actividad económica, trimestral, volumen a precios del año anterior encadenado, desestacionalizado	34
2.24. Contribución del PIB por clase de actividad económica, trimestral, volumen a precios del año anterior encadenado, desestacionalizado	35
2.25. Producto interno bruto por clase de actividad económica, anual, volumen a precios del año anterior encadenado	36
2.26. Variación del PIB por clase de actividad económica, anual, volumen a precios del año anterior encadenado	36
2.27. Contribución del PIB por clase de actividad económica, anual, volumen a precios del año anterior encadenado	37
2.28. Producto-ingreso, precios corrientes	38
2.29. Ingreso Nacional Bruto disponible, volumen a precios del año anterior encadenado	39
2.30. Principales agregados macroeconómicos y participación en el producto interno bruto, anuales, precios corrientes	40
PIB REGIONAL	41
2.38. Producto interno bruto por región, anual, volumen a precios del año anterior encadenado	42
2.39. PIB por clase de actividad económica y por región, anuales, volumen a precios del año anterior encadenado, 2009	43
2.40. PIB por clase de actividad económica y por región, anuales, volumen a precios del año anterior encadenado, 2010	43
2.41. PIB por clase de actividad económica y por región, anuales, volumen a precios del año anterior encadenados, 2011	44
2.42. PIB por clase de actividad económica y por región, anuales, volumen a precios del año anterior encadenados, 2012	44
CAPÍTULO 3: INDICADORES SECTORIALES	45
3.1. Índices de producción industrial	46
3.2. Índices de producción y ventas industriales - Sofofa	47
3.3. Índices de producción minera	48
3.4. Producción y exportaciones de cobre	48
3.5. Venta de viviendas e indicadores de la actividad de la construcción	49
3.6. Número de viviendas y superficie autorizada en obras nuevas, total país	49
3.7. Índice general de ventas de supermercados	50
3.8. Estadísticas de comercio	50
CAPÍTULO 4: SECTOR EXTERNO	51
BALANZA DE PAGOS	52
4.1. Balanza de Pagos	53

4.2. Cuenta Corriente	54
4.2.1. Renta de la inversión (Ingreso Primario)	54
4.2.2. Renta de la inversión (continuación)	55
4.3. Cuenta financiera	56
4.3.1. Inversión directa	57
4.3.2. Inversión de cartera	58
4.3.3. Otra inversión	58
4.3.4. Por sector institucional, Flujos Netos	59
4.3.5. Por sector institucional, Flujos Netos (continuación)	59
4.3.6. Por sector institucional, Gobierno General y Banco Central	60
4.3.7. Cuenta financiera de la balanza de pagos, por sector institucional, bancos	60
4.3.8. Por sector institucional, fondos de pensiones	61
4.3.9. Por sector institucional, otras sociedades financieras	62
4.3.10. Por sector institucional, empresas no financieras y hogares	62
POSICION DE INVERSION INTERNACIONAL	63
4.4. Posición de Inversión Internacional, resumen por categoría funcional	64
4.4.1. Posición de inversión internacional, detalle por categoría funcional	65
4.4.2. Por sector institucional, gobierno, Banco Central y bancos	66
4.4.3. Por sector institucional, fondos de pensiones, otras sociedades financieras y otros sectores	67
4.4.4. Posición de inversión internacional, detalle por sector institucional	68
DEUDA EXTERNA	69
4.5. Deuda externa bruta, por sector Institucional, anual	70
4.5. Deuda externa bruta, por sector Institucional, mensual	71
4.5.1. Otros sectores, anual	72
4.5.1. Otros sectores, mensual	73
4.5.2. Por plazo, anual	74
4.5.2. Por plazo, mensual	75
4.5.3. De corto plazo residual, por sector institucional, anual	76
4.5.4. De corto plazo residual, por tipo de instrumento, anual	76
4.5.3. De corto plazo residual, por sector institucional, mensual	77
4.5.4. De corto plazo residual, por tipo de instrumento, mensual	77
4.5.5. Por sector acreedor, anual	78
4.5.5. Por sector acreedor, mensual	78
4.5.6. Servicio de la deuda externa bruta de largo plazo, por sector institucional	79
4.5.7. Por tasa de interés y sector institucional, anual	80
4.5.7. Por tasa de interés y sector institucional, trimestral	81



4.5.8. Duración de la deuda externa bruta de largo plazo, por sector deudor	82
4.5.9. Créditos externos contratados	83
COMERCIO EXTERIOR	84
4.6.1. Exportaciones	85
4.6.2. Importaciones	86
4.6.3. Índice de volumen de exportaciones	87
4.6.4. Índice de volumen de importaciones	88
4.6.5. Índice de precios de exportaciones	89
4.6.6. Índice de precios de importaciones	89
4.6.7. Exportaciones por países	90
4.6.8. Importaciones por países	90
CAPÍTULO 5: MERCADO LABORAL	91
5.1. Fuerza de trabajo nacional e inactivos	92
5.2. Tasa de desocupación, nacional y por región	93
5.3. Ocupados, por rama de actividad económica	94
5.3. Ocupados, por rama de actividad económica (continuación)	94
5.4. Cesantes, por rama de actividad económica	95
5.4. Cesantes, por rama de actividad económica (continuación)	95
5.5. Ocupación, por grupo de ocupación	96
5.6. Empleo en el Gran Santiago	96
5.7. <i>Índice de vacantes (Base de datos)</i>	
5.8. Índices de remuneraciones	97
5.9. <i>Población nacional estimada al 30 de junio de cada año, sexo (Base de datos)</i>	
5.10. <i>Tasa brutas natalidad y mortalidad (Base de datos)</i>	
CAPÍTULO 6: PRECIOS	98
6.1. Inflación del índice de precios al consumidor (IPC) y medidas subyacentes	99
6.1. Inflación del índice de precios al consumidor (IPC) y medidas subyacentes (continuación)	99
6.1. Inflación del índice de precios al consumidor (IPC) y medidas subyacentes	100
6.1. Inflación del índice de precios al consumidor (IPC) y medidas subyacentes (continuación)	101
6.2. Índice de precios al productor (IPP) por categoría	101
6.3. <i>Índice de precios al consumidor (IPC) (Base de datos)</i>	
6.4. <i>Índice de precios al consumidor (IPC), por divisiones (Base de datos)</i>	
6.5. Unidades de reajustabilidad	102
6.6. <i>Unidad de fomento (UF) (Base de datos)</i>	
6.7. <i>Índice de valor promedio (IVP)(Base de datos)</i>	

6.8. <i>Unidad Tributaria (Base de datos)</i>	
6.9. Índices de la Bolsa de Comercio de Santiago	103
CAPÍTULO 7: TASAS DE INTERÉS	104
7.1. Tasas de interés de referencia de la política monetaria	105
7.2. <i>Tasas de interés de referencia de la política monetaria (continuación) (Base de datos)</i>	
7.3. Tasas de interés del mercado monetario	106
7.4. Tasas de interés de los instrumentos del Banco Central de Chile y de la Tesorería General de la República, mercado secundario	106
7.5. <i>Tasas de interés de los instrumentos del Banco Central de Chile (Base de datos)</i>	
7.6. Tasas de interés del sistema financiero, por tipo de colocación	107
7.6. Tasas de interés del sistema financiero, por tipo de colocación (continuación)	108
7.7. Tasas de interés del sistema financiero, por plazo	109
7.7. Tasas de interés del sistema financiero, por plazo (continuación)	109
7.8. <i>Tasas de interés del sistema financiero, operaciones de 30 a 89 días (Base de datos)</i>	
7.9. <i>Tasas de interés del sistema financiero, operaciones de 90 días a un año (Base de datos)</i>	
7.10. <i>Tasas de interés del sistema financiero, operaciones de uno a tres años (Base de datos)</i>	
7.11. <i>Tasas de interés del sistema financiero, operaciones de más de tres años (Base de datos)</i>	
CAPÍTULO 8: TIPOS DE CAMBIO	110
8.1. Índices de tipo de cambio y de precios externos, distintas medidas	111
8.2. Tipo de cambio nominal, peso-distintas monedas extranjeras, promedios mensuales y anuales	112
8.3. Paridades de monedas extranjeras, promedios mensuales y anuales	113
8.4. <i>Tipo de cambio nominal, diario y mensual (Base de datos)</i>	
8.5. <i>Tipo de cambio acuerdo, diario y mensual (Base de datos)</i>	
CAPÍTULO 9: ESTADÍSTICAS MONETARIAS Y FINANCIERAS	114
AGREGADOS MONETARIOS	115
9.1.1. Base monetaria y agregados monetarios privados	116
9.1.1. Base monetaria y agregados monetarios privados (continuación)	117
9.1.2. Agregados monetarios privados desestacionalizados	118
9.1.2. Agregados monetarios privados desestacionalizados (continuación)	118
9.1.3. <i>Dinero y depósitos a plazo del sector público (Base de datos)</i>	
9.1.4. <i>Monedas en circulación (Base de datos)</i>	
9.1.5. <i>Billetes en circulación (Base de datos)</i>	
DEPÓSITOS Y COLOCACIONES	119



9.2.1. Colocaciones por tipo de deudor	120
9.2.2. Colocaciones según plazo y reajustabilidad, saldos	121
9.2.3. Depósitos y captaciones en moneda nacional	122
9.2.4. Depósitos en moneda extranjera	122
9.2.5. <i>Depósitos y colocaciones, sectores privado y público no financieros (Base de datos)</i>	
9.2.6. <i>Colocaciones en moneda nacional (Base de datos)</i>	
9.2.7. <i>Colocaciones en moneda extranjera (Base de datos)</i>	
9.2.8. <i>Colocaciones en moneda nacional, promedios por sector y por reajustabilidad (Base de datos)</i>	
9.2.9. <i>Colocaciones en moneda nacional, saldos por sector y por reajustabilidad (Base de datos)</i>	
9.2.10. <i>Colocaciones en moneda extranjera, promedios por sector y por plazo (Base de datos)</i>	
9.2.11. <i>Colocaciones en moneda extranjera, saldos por sector y por plazo (Base de datos)</i>	
9.2.12. <i>Inversiones financieras en moneda nacional (Base de datos)</i>	
9.2.13. <i>Inversiones financieras en moneda extranjera (Base de datos)</i>	
PANORAMAS FINANCIEROS	123
9.3.1. Activos y pasivos del Banco Central de Chile	124
9.3.2. Activos y pasivos del Banco Central de Chile, bancos comerciales y sociedades financieras	125
9.3.3. Activos y pasivos de bancos comerciales y sociedades financieras	125
9.3.4. Balance del Banco Central: Saldos por posición	126
9.3.5. Posiciones denominadas en moneda extranjera del balance del Banco Central	127
9.3.6. Activos de reservas internacionales: Contrapartida de las variaciones, detalle por sector y tipo de operación	128
9.3.7. Base monetaria: Contrapartida de las variaciones	129
9.3.8. <i>Activos de reserva (Base de datos)</i>	
9.3.9. Activos de reserva por monedas, anual	130
9.3.9. Activos de reserva por monedas, trimestral	131
9.3.10. <i>Posición del balance del Banco Central: Variación de saldos (Base de datos)</i>	
9.3.11. <i>Variación de la posición denominada en moneda extranjera del Banco Central (Base de datos)</i>	
9.3.12. <i>Activos de reservas internacionales: Contrapartida de las variaciones, apertura por sector y operaciones (Base de datos)</i>	
9.3.13. Liquidez en moneda extranjera del Banco Central y Gobierno Central	132
9.3.13. Liquidez en moneda extranjera del Banco Central y Gobierno Central (continuación)	132
9.3.14. Liquidez del sistema financiero	133
9.3.15. <i>Título de deuda vigente del Banco Central de Chile (Base de datos)</i>	
MERCADO CAMBIARIO	134

9.4.1. Posición spot y de derivados del mercado cambiario formal	135
9.4.2. Transacciones spot y de derivados del mercado cambiario formal	136
9.4.3. Transacciones en el mercado cambiario formal	137
9.4.4. <i>Operaciones de derivados entre monedas extranjeras, mercado externo (Base de datos)</i>	
9.4.5. <i>Operaciones de derivados (peso-dólar), mercado cambiario formal, por plazo (Base de datos)</i>	
9.4.6. <i>Operaciones de derivados sobre tasas de interés externas, mercado externo (Base de datos)</i>	
9.4.7. <i>Operaciones de derivados sobre productos básicos, mercado externo (Base de datos)</i>	
CAPÍTULO 10: FINANZAS PÚBLICAS	138
10.1. Estado de operaciones del Gobierno Central Presupuestario, mensual	139
10.2. Estado de operaciones del Gobierno Central Total, trimestral	140
CAPÍTULO 11: ECONOMÍA INTERNACIONAL	141
11.1. Crecimiento del producto interno bruto de las principales economías	142
11.2. Índices de precios al consumidor en Estados Unidos, Zona Euro y Japón	143
11.3. Índices de precios al consumidor en América Latina, Europa emergente y Asia emergente	143
11.4. Precios de productos básicos	144
11.5. Precios de productos básicos alimentos	144
11.6. Índices de bolsas externas	145
11.7. Tasas de interés externas	146
11.8. Spreads soberanos: EMBI global spread	146
CAPÍTULO 12: EXPECTATIVAS ECONÓMICAS	147
12.1. Encuesta de expectativas económicas, mensual, distintos indicadores (BCCh)	148
12.2. Encuesta de operadores financieros	148
12.3. Expectativas de inflación (mercado secundario)	149
12.4. Indicador mensual de confianza empresarial(UAI-Icare)	149
12.5. Expectativas económicas, trimestral, distintos indicadores (UCh)	150
12.6. Expectativas económicas, trimestral, síntesis de los resultados (UCh)	150
12.7. Índice de percepción de la economía, por componentes (Ipec)	151
Notas del Boletín Mensual	152



CONTENIDO Y NATURALEZA

La selección y presentación de la información estadística que se incluye en el Boletín Mensual del Banco Central de Chile se presenta de acuerdo con las siguientes orientaciones básicas.

Contenido

La información estadística se ordena en doce capítulos, que facilitan el análisis macroeconómico de la economía chilena. El primer capítulo presenta un resumen de las principales estadísticas de relevancia para Chile, en tanto que los restantes capítulos se concentran en indicadores de la economía nacional e internacional.

Fuentes

La publicación contiene información estadística tanto de fuentes externas —lo que se indica en cada cuadro— como de información elaborada por el propio Banco Central, en cuyo caso no se especifica la fuente. Respecto de las fuentes externas, se privilegia el uso de las fuentes oficiales originales.

Cobertura temporal

En general, los cuadros presentan cifras anuales para los últimos cuatro años calendario y aperturas trimestrales o mensuales para los últimos dos años.

Frecuencia de la información

La frecuencia de los indicadores publicados es mensual, trimestral y/o anual. Ello significa que la publicación de indicadores trimestrales y/o anuales se realizará en aquellas ediciones del Boletín Mensual, para las cuales se tenga disponibilidad de nueva información bajo tal frecuencia. Se exceptúan de lo anterior, los indicadores de cuentas nacionales y de balanza de pagos, los que se presentan mensualmente.

Referencia temporal de indicadores de saldos

Los saldos están referidos a fines del período que corresponda, con excepción de aquellos indicadores para los que se señale en forma específica otra referencia temporal.

Integración a la web

La información contenida en el Boletín Mensual se publica en forma electrónica en la página web del Banco Central (www.bcentral.cl). Asimismo, las series estadísticas pueden ser consultadas para períodos más extensos en la Base de Datos Estadísticos del Banco Central, disponible también en la página web.



Siglas, abreviaturas y signos utilizados

Ahp:	Depósitos de ahorro a plazo
Ahv:	Depósitos de ahorro a la vista
BCD:	Bonos reajustables en dólares licitados por el BCCh
BCP:	Bonos en pesos licitados por el BCCh
BCU:	Bonos en UF licitados por el BCCh
BML:	Bolsa de metales de Londres
BTP:	Bonos en pesos licitados por la Tesorería General de la República
BTU:	Bonos en UF licitados por la Tesorería General de República
C:	Circulante
CAC:	Cooperativas de ahorro y crédito
CDEC:	Centro de despacho económico de carga
CIF:	Acrónimo del término en inglés Cost, Insurance and Freight, «Coste, seguro y flete, puerto de destino convenido»)
D1:	Depósitos en cuenta corriente del sector privado no financiero netos de encaje
D1A:	D1 + Ahv + otros depósitos a la vista del sector privado no financiero netos de canje, descontados de este último los documentos depositados
DEG:	Derecho especial de giro
Dg:	Dinero del sector público no financiero neto de encaje
Dp:	Depósitos a plazo del sector privado
Dpg:	Depósitos a plazo del sector público no financiero
Dv:	Depósitos a la vista distintos de cuentas corrientes
EMBI:	Emerging Markets Bond Index
FCC:	Fondo de compensación de los ingresos del cobre
FEPCDP:	Fondo de estabilización de precios de los combustibles derivados del petróleo
FM:	Fondos mutuos
FOB:	Acrónimo del término en inglés "Free on Board", "franco a bordo, puerto de carga convenido"
FP:	Fondos de pensiones
GWH:	Giga Wattios-hora (10^9 Wh, unidad de energía)
ICARE:	Instituto Chileno de administración racional de empresas
IGPA:	Índice general de precios de acciones
IMACEC:	Indicador mensual de actividad económica
INE:	Instituto Nacional de Estadísticas
INTER-10:	Agrupación de las 10 principales acciones pertenecientes al IPSA que cotizan ADR en el exterior
IPC:	Índice de precios al consumidor
IPCN:	Índice de precios al consumidor de no transables
IPCT:	Índice de precios al consumidor de transables
IPCX:	Índice de precios al consumidor excluyendo los precios de combustibles y frutas y verduras frescas
IPCX1:	IPCX descontados los precios de carnes y pescados frescos, tarifas reguladas, precios indexados y servicios financieros
IPE:	Índice de precios externos relevantes para Chile

IPE-5:	IPE considerando los índices de precio de Canadá, Estados Unidos, Japón, Reino Unido y Zona Euro
IPEC:	Índice de percepción de la economía
IPSA:	Índice de precios selectivo de acciones
IPSFL:	Instituciones privadas sin fines de lucro
IVA:	Impuesto al valor agregado
M1:	$C + D1 + Dv + Ahv$
M2:	$M1 + Dp + Ahp + \text{Cuotas de FM con inversiones en instrumentos de deuda con duración de hasta un año (sector privado no financiero) + Captaciones de Cooperativas de Ahorro y Crédito - Inv. de FM en M2 - Inv. de CAC en M2}$
M3:	$M2 + \text{Depósitos en moneda extranjera del sector privado} + \text{Documentos del BCCh} + \text{Bonos de Tesorería} + \text{Letras de Crédito} + \text{Resto de cuotas de FM} + \text{Cuotas de ahorro voluntario de AFP} - \text{Inversión de FM en M3} - \text{Inversión de AFP en M3}$
MCF:	Mercado cambiario formal
PDBC:	Pagarés descontables en pesos licitados por el BCCh
PIB:	Producto Interno Bruto
PPC:	Poder paridad de compra
PRBC:	Pagarés reajustables en UF licitados por el BCCh
PRC:	Pagarés reajustables con pago de cupones licitados por el BCCh en UF
PRD:	Pagarés licitados por el BCCh, reajustables en dólares
SOFOFA:	Sociedad de Fomento Fabril
TCM:	Tipo de cambio multilateral
TCM-5:	TCM considerando las monedas de Canadá, Estados Unidos, Japón, Reino Unido y Zona Euro
TCR:	Tipo de cambio real
TCR-5:	TCR considerando las monedas de Canadá, Estados Unidos, Japón, Reino Unido y Zona Euro
TPM:	Tasa de política monetaria
UAI:	Universidad Adolfo Ibáñez
UCh:	Universidad de Chile
UF:	Unidad de fomento
WTI:	West Texas Intermediate

Signos

0,0:	Cantidad inferior a la mitad del último dígito indicado en la serie
--:	Inexistencia del fenómeno considerado o carencia de significado

**Palabras
instrumentos
inversión
extranjera
externa
correspondiente**

Abreviación
instrum.
invers.
extranj.
ext.
correspon.



intereses	inter.
sociedades	soc.
instituciones sin fines de lucro	ISFL
mercado	mcdo.
transacciones	transac.
patrimonio	patrim.
producción	produc.
adquisición	adquisic.
endeudamiento	endeud.
financieros	financ.
especiales	espec.
situación	situac.
no bancarias	n/bancarias
no financieros	n/financ.
préstamo	prést.
empresas	empr.
devengados	deveng.
variación	variac.
porcentual	porcent.
documentos	dctos.
afectan	afect.
bienes y servicios	Bs. y Ss.
rezagados	rezag.
institucional	inst.
Estados Unidos	EE.UU

I. PRINCIPALES ESTADÍSTICAS MACROECONÓMICAS*

*Para consultas sobre esta información dirigirse a: contacto_bde@bcentral.cl



CUADRO 1.1
Series trimestrales (1)

	2012	2013	2013			
			I	II	III	IV
Actividad						
PIB (millones de US\$, últimos 12 meses)	266.484	277.238	273.046	278.000	279.217	277.238
Población (millones de personas)	17,4	17,6	--	--	--	--
PIB per cápita (US\$)	15.313	15.791	--	--	--	--
PIB per cápita PPC (US\$, FMI)	18.182	19.067	--	--	--	--
PIB	5,4	4,1	4,9	3,8	5,0	2,7
PIB (desestacionalizado)	5,4	4,2	5,6	3,7	5,0	2,7
Demanda interna	6,9	3,4	7,2	4,4	1,3	1,1
Consumo	5,6	5,4	5,4	6,1	5,4	4,6
Formación bruta de capital fijo	12,2	0,4	8,2	10,2	-1,5	-12,3
Formación bruta de capital fijo (% PIB, últimos 12 meses)	26,8	25,8	27,0	27,3	26,9	25,8
Exportación de bienes y servicios	1,1	4,3	1,1	6,4	11,3	-0,9
Importación de bienes y servicios	5,0	2,2	7,0	8,1	0,5	-5,3
Términos de intercambio	-4,7	-3,2	-4,7	-1,0	-2,5	-3,5
Sector Externo						
Cuenta corriente (% PIB, últimos 12 meses)	-3,4	-3,4	-4,0	-4,1	-3,5	-3,4
Exportación de bienes (millones de US\$, fob)(2)	77.965	76.684	18.693	20.117	18.526	19.348
Exportación de bienes (volumen)	2,1	3,5	-0,7	7,0	11,2	-2,4
Mineras	3,0	5,4	-1,2	9,6	17,2	-2,6
Cobre	2,5	6,3	-0,1	10,9	18,2	-1,9
Industriales	1,0	-0,1	2,2	-2,1	2,1	-2,3
Agrícolas	-0,3	5,3	-11,3	24,5	5,6	12,9
Importación de bienes (millones de US\$, fob)	74.855	74.990	18.121	18.849	19.118	18.902
Importación de bienes (volumen)(3)	7,0	1,1	6,7	7,8	-0,7	-7,7
Consumo	7,1	9,3	13,3	7,4	8,8	8,0
Intermedios no combustibles	6,1	-0,5	3,8	1,1	-3,8	-2,2
Combustibles y lubricantes	-3,0	2,5	-4,4	10,1	6,7	-2,7
Capital	20,3	-7,4	17,7	18,2	-12,2	-35,2
RIN (% PIB, últimos 12 meses) (4)	15,6	14,8	14,6	14,7	15,2	14,8
Reservas internacionales (millones de US\$)	41.650	41.094	39.832	41.003	42.303	41.094
RIN / Deuda externa corto plazo residual	1,0	1,1	1,0	1,1	1,2	1,1
Deuda externa total (% PIB, últimos 12 meses)	44,1	47,2	43,5	42,9	44,4	47,2
Deuda externa total (millones de US\$)	117.569	130.724	118.816	119.329	123.975	130.724
Posición de inversión internacional (% PIB)	-16,5	-14,2	-17,4	-15,3	-14,9	-14,2
Cuentas Fiscales						
Balance total Gobierno Central (% PIB, últimos 12 meses)	0,6	-0,6	0,8	0,6	0,6	-0,6
Deuda bruta Gobierno Central (% PIB)	11,9	12,8	11,4	12,0	12,5	12,8
Deuda neta Gobierno Central (% PIB)	-6,7	-5,7	-6,7	-6,8	-6,6	-5,7
Deuda bruta Banco Central (% PIB)	15,1	13,6	13,6	14,0	14,5	13,6
Deuda neta Banco Central (% PIB)	-1,1	-2,2	-0,6	-1,6	-1,2	-2,2
Deuda bruta consolidada (% PIB)	26,2	25,8	24,1	25,0	25,5	25,8
Deuda neta consolidada (% PIB)	-7,8	-7,9	-7,4	-8,5	-7,8	-7,9
Condiciones Externas						
PIB mundial PPC	3,1	2,9	2,4	2,9	3,2	3,3
PIB socios comerciales	3,4	3,3	2,7	3,4	3,6	3,7

Fuente: Comité de Inversiones Extranjeras, Banco Central de Chile, Instituto Nacional de Estadísticas, Dirección de Presupuestos del Ministerio de Hacienda, Bloomberg y FMI.



CUADRO 1.2 Series mensuales (1)

	2012	2013	2013	2014	2013	2014		
			IV	I	dic	ene	feb	mar
Actividad y Empleo								
Imacec	5,4	4,1	2,7	--	2,6	1,6	2,9	--
Imacec Desestacionalizado	5,5	4,2	-0,1	--	0,1	0,5	0,2	--
Producción Manufacturera (INE)	2,2	-0,3	-1,5	--	0,1	-2,0	-2,0	--
Producción minera (INE)	3,9	5,5	5,4	--	3,4	-2,0	6,7	--
Generación de energía eléctrica (CDEC)	5,8	3,8	3,7	1,1	4,2	0,7	0,3	2,3
Ventas del comercio (INE)	8,7	9,7	9,4	--	7,0	6,0	5,3	--
Ventas del comercio (CNC)	5,9	9,7	9,7	--	7,6	5,0	2,3	--
Venta de autos nuevos (ANAC)	1,4	11,6	8,0	-2,8	17,0	2,0	-8,6	-2,7
Venta de viviendas nuevas, nacional (CChC)	18,1	1,4	3,9	--	-0,3	--	--	--
Venta de viviendas nuevas, Gran Santiago	23,0	0,2	13,4	6,6	9,9	10,3	5,2	4,5
Fuerza de trabajo (2)	1,2	2,2	2,2	--	2,2	2,4	2,7	--
Empleo (2)	1,8	2,7	2,7	--	2,7	2,2	2,7	--
Tasa de desempleo	6,1	5,7	5,7	--	5,7	6,1	6,1	--
Precios								
IPC (a/a) (3)	3,0	1,8	2,3	--	3,0	2,8	3,2	3,5
IPCX (a/a) (3)	2,4	1,5	2,1	--	2,4	2,4	2,7	2,9
IPCX1 (a/a) (3)	2,3	1,9	2,3	--	2,5	2,6	2,7	2,8
IPC (m/m) (3)	--	--	--	--	0,6	0,2	0,5	0,8
IPCX (m/m) (3)	--	--	--	--	0,5	0,2	0,4	0,7
IPCX1 (m/m) (3)	--	--	--	--	0,5	0,2	0,4	0,7
Costo de la mano de obra (nominal; a/a) (4)	7,2	6,2	6,0	--	6,0	6,3	6,5	--
Tipo de cambio								
Tipo de cambio nominal	0,7	1,7	8,0	16,7	11,0	13,6	17,4	19,3
Tipo de cambio nominal (\$/US\$)	486,7	495,0	516,0	551,5	529,5	537,0	554,4	563,8
Tipo de cambio nominal multilateral	-2,2	-0,4	5,3	12,2	7,6	9,1	12,5	15,3
Tipo de cambio real	-2,5	0,2	5,3	11,8	6,9	8,8	11,8	14,8
Tipo de cambio real (1986=100)	89,8	90,0	92,7	97,6	94,3	95,3	98,1	99,5
Sector Externo								
Reservas internacionales netas (millones de US\$)	41.650	41.094	41.094	40.970	41.094	40.002	39.977	40.970
Exportación de bienes (millones de US\$, fob)(5)	77.965	76.684	19.348	19.526	6.208	5.649	6.555	7.323
Exportación de bienes (fob)	-4,3	-1,6	-8,2	4,5	-13,8	-17,6	16,6	17,8
Importación de bienes (millones de US\$, fob)	74.855	74.990	18.902	16.855	6.208	5.916	5.318	5.621
Importación de bienes (fob)	5,6	0,2	-7,1	-7,0	-0,2	-10,9	-8,0	-1,4
Consumo (cif)	6,1	8,9	6,8	-1,3	9,2	-0,5	3,2	-6,4
Intermedios no combustibles (cif)	5,7	-1,3	-3,8	-8,8	-0,2	-12,1	-5,3	-8,6
Combustibles y lubricantes (cif)	0,1	-6,0	-9,8	-0,6	7,0	-12,2	-9,1	26,4
Capital (cif)	19,6	-7,9	-35,8	-18,1	-38,4	-20,4	-26,7	-6,7
Indicadores Financieros								
Tasa de Interés de Política Monetaria (%)	5,0	4,9	4,7	4,3	4,5	4,5	4,4	4,1
BCP 5 años	5,3	5,2	4,8	4,8	4,8	4,8	4,8	4,9
BCP 10 años	5,4	5,3	5,1	5,0	5,1	5,1	5,0	5,0
M1 (nominal, promedio)	8,8	12,8	12,8	11,0	12,8	11,1	12,4	11,0
M2 (nominal, promedio)	7,6	14,9	14,9	12,1	14,9	12,7	13,3	12,1
M3 (nominal, promedio)	6,2	13,9	13,9	12,1	13,9	11,7	12,8	12,1
IPSA	3,0	-14,0	-14,0	-14,9	-14,0	-24,4	-18,4	-14,9
IPSA (01/01/2003=1.000)	4.301,4	3.699,2	3.699,2	3.772,8	3.699,2	3.439,4	3.718,9	3.772,8
Colocaciones reales totales (saldos)	10,7	6,9	6,9	5,9	6,9	8,2	7,5	5,9
Condiciones Externas								
Precio del cobre (US\$ / lb, BML)	3,6	3,3	3,2	3,2	3,3	3,3	3,2	3,0
Precio del petróleo (US\$ / barril, WTI)	94,2	97,9	97,4	98,7	97,9	94,9	100,7	100,6
Spread EMBI Chile (puntos base)	150,6	154,1	161,7	154,3	159,0	155,0	159,0	149,0
Bono del gobierno de EE.UU. a diez años (promedio, %)	1,8	2,1	2,8	2,7	3,0	2,6	2,6	2,7

Fuente: Banco Central de Chile, Instituto Nacional de Estadísticas, Dirección de Presupuestos del Ministerio de Hacienda, CNC(Cámara Nacional de Comercio), CChC (Cámara Chilena de la Construcción), Anac (Asociación Nacional Automotriz de Chile), Bolsa de Comercio de Santiago, Bloomberg.

II. CUENTAS NACIONALES*

*Para consultas sobre esta información dirigirse a: cuentasnacionales@bcentral.cl

PIB, Ingreso y Gasto



CUADRO 2.1 Indicador mensual de actividad económica (Imacec) (1)

Volumen a precios del año anterior encadenado (Promedio 2008=100)

	Serie original				Serie desestacionalizada (2)					Serie a costo de factores (3)			
	Índice	Variación porcentual			Índice	Variación porcentual				Índice	Variación porcentual		
		12 meses	Acumulada en el periodo	Acumulada en un año		Mes	12 Meses	Acumulada en el periodo	Acumulada en un año		12 meses	Acumulada en el periodo	Acumulada en un año
		(4)	(5)				(4)	(5)		(4)	(5)		
2010 Prom.	104,7	5,8	5,8	--	104,7	--	5,7	5,7	--	104,3	5,1	5,1	--
2011 Prom.	110,8	5,8	5,8	--	110,7	--	5,7	5,7	--	110,1	5,6	5,6	--
2012 Prom.	116,7	5,4	5,4	--	116,8	--	5,5	5,5	--	115,9	5,2	5,2	--
2013 Prom.	121,5	4,1	4,1	--	121,7	--	4,2	4,2	--	120,5	4,0	4,0	--
2012 Mar	119,1	4,0	5,1	4,8	115,2	0,7	4,6	5,0	4,7	118,7	3,9	4,9	4,6
Abr	116,3	5,2	5,1	4,7	116,1	0,8	5,5	5,1	4,7	115,9	5,0	4,9	4,5
May	117,4	5,5	5,2	4,7	116,6	0,5	5,7	5,2	4,7	116,8	5,5	5,1	4,4
Jun	115,5	6,7	5,4	4,9	116,6	-0,0	6,3	5,4	4,8	114,8	6,7	5,3	4,7
Jul	113,9	6,0	5,5	5,2	116,3	-0,3	6,4	5,5	5,1	113,1	6,2	5,4	5,0
Ago	116,2	6,3	5,6	5,4	117,2	0,8	5,9	5,6	5,4	115,1	5,9	5,5	5,2
Sep	113,7	4,1	5,4	5,4	116,9	-0,2	5,3	5,6	5,5	112,5	4,0	5,3	5,3
Oct	120,5	6,8	5,6	5,6	118,6	1,4	5,6	5,6	5,5	119,4	6,5	5,5	5,4
Nov	122,2	5,3	5,6	5,7	119,4	0,7	5,6	5,6	5,6	121,3	5,2	5,4	5,5
Dic	128,4	3,6	5,4	5,4	119,9	0,4	4,3	5,5	5,5	126,3	3,5	5,2	5,2
2013 Ene	119,1	6,6	6,6	5,5	121,6	1,4	6,6	6,6	5,6	118,5	6,6	6,6	5,4
Feb	110,6	4,4	5,5	5,4	120,4	-1,0	5,3	5,9	5,6	109,9	4,3	5,5	5,3
Mar	123,7	3,9	4,9	5,3	120,9	0,4	5,0	5,6	5,6	123,2	3,8	4,9	5,2
Abr	121,2	4,2	4,7	5,3	119,7	-0,9	3,2	5,0	5,4	120,6	4,1	4,7	5,2
May	121,5	3,5	4,5	5,1	120,7	0,8	3,5	4,7	5,2	120,6	3,3	4,4	5,0
Jun	119,9	3,8	4,4	4,8	121,8	0,9	4,5	4,7	5,1	119,0	3,7	4,3	4,7
Jul	120,6	5,9	4,6	4,8	122,4	0,5	5,2	4,7	5,0	119,8	5,9	4,5	4,7
Ago	121,7	4,7	4,6	4,7	123,2	0,7	5,1	4,8	4,9	120,4	4,6	4,5	4,6
Sep	118,7	4,4	4,6	4,7	122,2	-0,8	4,5	4,8	4,9	117,6	4,5	4,5	4,6
Oct	123,6	2,6	4,4	4,4	122,3	0,1	3,1	4,6	4,6	122,6	2,7	4,3	4,3
Nov	125,6	2,8	4,2	4,2	122,5	0,1	2,6	4,4	4,4	124,7	2,8	4,2	4,1
Dic	131,8	2,6	4,1	4,1	122,5	0,1	2,2	4,2	4,2	129,2	2,3	4,0	4,0
2014 Ene	121,0	1,6	1,6	3,7	123,1	0,5	1,3	1,3	3,8	120,3	1,5	1,5	3,6
Feb	113,7	2,9	2,2	3,6	123,4	0,2	2,5	1,9	3,5	113,0	2,8	2,1	3,5

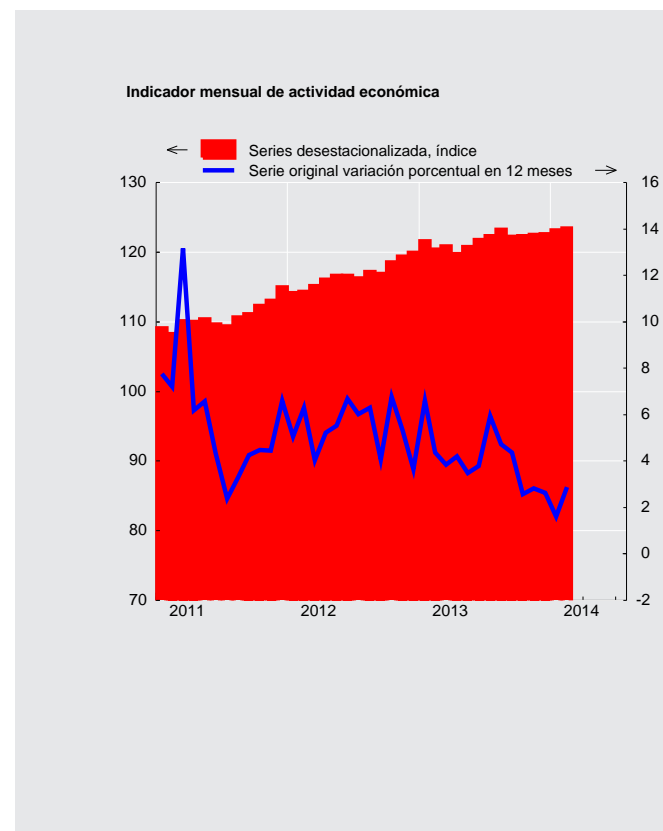



CUADRO 2.2 Producto interno bruto (PIB), trimestral, volumen a precios del año anterior encadenado (1)

(Millones de pesos encadenados) (2)

	PIB total	Variación porcentual respecto de igual período del año anterior	PIB desestacionalizado (3)	Variación porcentual respecto del período anterior
2010	98.227.638	5,8	98.210.917	5,7
2011	103.963.086	5,8	103.839.598	5,7
2012	109.558.126	5,4	109.498.444	5,4
2013	114.022.307	4,1	114.125.814	4,2
2012 I	26.342.770	5,1	26.836.069	0,9
II	27.308.240	5,8	27.289.682	1,7
III	26.883.328	5,5	27.391.125	0,4
IV	29.023.788	5,2	27.981.567	2,2
2013 I	27.640.393	4,9	28.332.589	1,3
II	28.352.888	3,8	28.305.347	-0,1
III	28.229.197	5,0	28.755.413	1,6
IV	29.799.828	2,7	28.732.465	-0,1

Producto interno bruto (variación porcentual)

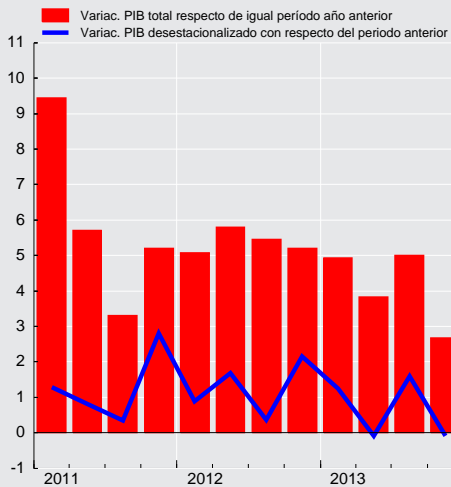



CUADRO 2.3
Gasto del producto interno bruto, trimestral, precios corrientes (1)
(Millones de pesos)

	2012				2013			
	I	II	III	IV	I	II	III	IV
Demanda interna	30.327.565	31.434.382	32.975.145	34.792.302	33.459.761	33.348.248	34.432.949	36.443.515
Consumo total	22.408.574	23.522.035	24.258.825	26.817.289	24.197.320	25.471.119	26.288.632	28.909.633
Consumo de hogares e IPSFL (2)	18.902.868	19.775.473	20.587.269	22.061.645	20.388.916	21.424.238	22.272.386	23.786.551
Bienes durables	1.786.772	1.889.472	1.984.246	2.406.645	2.044.995	2.146.124	2.194.887	2.650.232
Bienes no durables	7.865.329	7.886.859	8.390.875	9.170.752	8.454.137	8.604.975	9.180.405	9.943.273
Servicios	9.250.768	9.999.142	10.212.147	10.484.249	9.889.784	10.673.139	10.897.094	11.193.046
Consumo de Gobierno	3.505.706	3.746.561	3.671.557	4.755.643	3.808.404	4.046.881	4.016.246	5.123.082
Variación de existencias	1.056.164	751.953	598.047	-976.799	1.503.863	-273.317	-218.915	-588.402
Formación bruta de capital fijo	6.862.827	7.160.394	8.118.273	8.951.813	7.758.578	8.150.446	8.363.232	8.122.283
Construcción y otras obras	4.612.553	4.639.076	4.668.794	5.198.892	5.212.928	5.155.884	5.129.128	5.361.890
Maquinaria y equipos	2.250.275	2.521.317	3.449.478	3.752.921	2.545.650	2.994.562	3.234.104	2.760.393
Exportación de bienes y servicios	11.464.095	11.344.211	9.888.348	11.678.226	10.557.207	11.254.756	11.086.180	11.774.403
Exportación de bienes	9.793.574	9.765.822	8.379.427	10.061.776	8.896.438	9.768.133	9.414.771	9.964.196
Agropecuario-silvícola-pesca	991.150	828.743	343.792	306.520	940.854	1.033.184	432.289	390.199
Minería	5.546.035	5.560.181	4.939.322	6.462.267	4.797.142	5.468.109	5.574.420	5.939.130
Cobre	4.990.705	5.020.897	4.487.150	5.909.283	4.339.197	5.011.920	5.088.736	5.468.529
Resto	555.330	539.285	452.172	552.984	457.945	456.189	485.683	470.601
Industria	3.256.389	3.376.899	3.096.313	3.292.988	3.158.443	3.266.839	3.408.063	3.634.867
Exportación de servicios	1.670.522	1.578.389	1.508.921	1.616.450	1.660.769	1.486.624	1.671.409	1.810.208
Importación de bienes y servicios	10.239.073	10.910.279	11.341.063	11.813.068	10.461.374	11.106.843	11.779.721	11.797.017
Importación de bienes	8.907.906	9.516.314	9.985.688	10.465.060	9.087.815	9.674.523	10.255.868	10.155.945
Agropecuario-silvícola-pesca	130.985	104.050	170.380	174.577	149.842	120.187	163.099	177.221
Minería	1.279.334	1.249.366	1.132.435	1.187.989	1.183.903	1.286.473	1.179.373	1.132.854
Industria	7.497.587	8.162.899	8.682.874	9.102.493	7.754.070	8.267.863	8.913.396	8.845.869
Importación de servicios	1.331.166	1.393.965	1.355.374	1.348.009	1.373.559	1.432.320	1.523.853	1.641.072
PIB	31.552.588	31.868.313	31.522.430	34.657.460	33.555.593	33.496.161	33.739.408	36.420.901
Tasa de inversión en capital fijo	21,8	22,5	25,8	25,8	23,1	24,3	24,8	22,3
Tasa de inversión total	25,1	24,8	27,7	23,0	27,6	23,5	24,1	20,7

CUADRO 2.4
Deflactor del gasto del producto interno bruto, trimestral (1)
(Variación porcentual respecto de igual periodo del año anterior)

	2012				2013			
	I	II	III	IV	I	II	III	IV
Demanda interna	3,5	3,8	2,8	2,2	2,9	1,6	3,1	3,6
Consumo total	4,3	3,9	3,0	2,9	2,5	2,0	2,8	3,1
Consumo de hogares e IPSFL (2)	4,4	4,0	3,1	2,9	2,1	1,8	2,7	2,8
Bienes durables	-2,1	1,5	4,1	3,0	-0,1	-2,0	-1,9	-1,0
Bienes no durables	5,2	4,6	2,5	2,5	2,3	2,0	3,5	3,6
Servicios	5,1	4,1	3,5	3,2	2,3	2,4	3,0	2,9
Consumo de Gobierno	4,1	3,2	2,2	2,7	5,1	3,3	3,6	4,5
Formación bruta de capital fijo	0,3	2,5	3,1	2,5	4,5	3,3	4,6	3,5
Construcción y otras obras	3,7	4,0	4,8	6,4	7,9	6,3	5,6	3,2
Maquinaria y equipos	-5,5	0,3	1,1	-3,1	-0,7	-1,1	2,2	2,9
Exportación de bienes y servicios	-3,7	-2,5	-3,6	-9,7	-8,9	-6,8	0,7	1,8
Exportación de bienes	-5,3	-3,5	-4,3	-9,8	-8,7	-6,5	0,9	1,8
Agropecuario-silvícola-pesca	5,9	8,8	-2,1	-4,6	8,3	1,1	13,6	8,5
Minería	-9,9	-8,1	-5,2	-8,9	-12,4	-10,3	-3,7	-5,7
Cobre	-11,3	-8,5	-3,0	-8,6	-13,0	-10,0	-4,0	-5,6
Resto	7,5	-4,7	-19,9	-13,9	-6,9	-12,7	-0,9	-6,5
Industria	-1,2	1,6	-2,4	-10,7	-5,7	-1,3	7,6	14,2
Exportación de servicios	5,9	4,7	0,4	-8,6	-10,2	-9,0	0,2	1,7
Importación de bienes y servicios	4,1	3,8	0,3	-8,1	-4,5	-5,8	3,3	5,4
Importación de bienes	5,9	5,3	0,7	-7,9	-4,6	-6,2	3,2	5,2
Agropecuario-silvícola-pesca	-0,1	2,6	4,0	10,3	11,0	6,2	4,8	11,1
Minería	19,7	5,1	-3,0	-16,2	-14,9	-20,5	-3,4	-3,2
Industria	4,1	5,6	1,4	-7,7	-3,0	-3,8	4,1	6,3
Importación de servicios	-6,6	-5,1	-2,3	-9,0	-4,5	-3,5	4,4	7,0
PIB	0,5	1,5	1,8	1,5	1,4	1,2	1,9	2,4



CUADRO 2.5
Gasto del producto interno bruto, anual, precios corrientes (1)
(Millones de pesos)

	2010	2011	2012	2013
Demanda interna	104.016.024	117.566.900	129.529.394	137.684.472
Consumo total	79.168.033	88.782.270	97.006.723	104.866.703
Consumo de hogares e IPSFL (2)	65.522.805	74.091.660	81.327.256	87.872.091
Bienes durables	6.096.523	7.068.948	8.067.136	9.036.238
Bienes no durables	27.090.106	30.640.457	33.313.814	36.182.790
Servicios	32.336.176	36.382.254	39.946.306	42.653.062
Consumo de Gobierno	13.645.227	14.690.610	15.679.467	16.994.612
Variación de existencias	1.441.289	1.652.597	1.429.364	423.229
Formación bruta de capital fijo	23.406.703	27.132.032	31.093.307	32.394.540
Construcción y otras obras	14.681.853	16.751.193	19.119.315	20.859.830
Maquinaria y equipos	8.724.850	10.380.839	11.973.991	11.534.710
Exportación de bienes y servicios	42.245.984	46.162.810	44.374.880	44.672.547
Exportación de bienes	36.188.309	39.435.085	38.000.598	38.043.538
Agropecuario-silvícola-pesca	2.255.442	2.397.970	2.470.204	2.796.526
Minería	22.603.339	23.761.014	22.507.805	21.778.801
Cobre	20.982.583	21.628.632	20.408.035	19.908.383
Resto	1.620.756	2.132.382	2.099.770	1.870.418
Industria	11.329.527	13.276.100	13.022.589	13.468.211
Exportación de servicios	6.057.675	6.727.725	6.374.282	6.629.009
Importación de bienes y servicios	35.254.122	42.326.888	44.303.483	45.144.955
Importación de bienes	30.064.809	36.181.505	38.874.969	39.174.150
Agropecuario-silvícola-pesca	408.414	535.499	579.991	610.349
Minería	3.625.466	5.215.755	4.849.124	4.782.603
Industria	26.030.929	30.430.252	33.445.853	33.781.198
Importación de servicios	5.189.313	6.145.383	5.428.515	5.970.805
PIB	111.007.886	121.402.822	129.600.791	137.212.064
Tasa de inversión en capital fijo	21,1	22,3	24,0	23,6
Tasa de inversión total	22,4	23,7	25,1	23,9

CUADRO 2.6
Deflactor del gasto del producto interno bruto, anual (1)
(Variación porcentual respecto de igual periodo del año anterior)

	2010	2011	2012	2013
Demanda interna	2,7	3,4	3,1	2,8
Consumo total	3,7	4,1	3,5	2,6
Consumo de hogares e IPSFL (2)	3,1	3,9	3,6	2,3
Bienes durables	0,0	-4,4	1,8	-1,3
Bienes no durables	2,3	5,1	3,6	2,9
Servicios	4,4	4,7	3,9	2,7
Consumo de Gobierno	6,8	5,1	3,0	4,1
Formación bruta de capital fijo	-0,8	1,3	2,2	3,8
Construcción y otras obras	1,6	3,9	4,7	5,6
Maquinaria y equipos	-4,6	-2,7	-1,7	0,6
Exportación de bienes y servicios	15,2	3,6	-4,9	-3,4
Exportación de bienes	17,9	4,6	-5,8	-3,3
Agropecuario-silvícola-pesca	4,6	-5,3	3,9	7,1
Minería	27,9	6,7	-8,0	-8,2
Cobre	28,0	5,2	-8,0	-8,3
Resto	27,2	25,1	-8,6	-7,1
Industria	4,3	3,0	-3,4	3,5
Exportación de servicios	1,1	-2,3	0,3	-4,4
Importación de bienes y servicios	-1,9	3,8	-0,3	-0,3
Importación de bienes	-1,9	4,4	0,5	-0,5
Agropecuario-silvícola-pesca	-3,1	4,3	4,5	8,0
Minería	10,8	22,5	1,1	-11,0
Industria	-3,5	1,9	0,4	1,1
Importación de servicios	-1,6	0,4	-5,8	0,9
PIB	8,8	3,3	1,3	1,7

**CUADRO 2.7****Gasto del producto interno bruto, trimestral, volumen a precios del año anterior encadenado (1)**

(Millones de pesos encadenados) (2)(3)

	2012				2013			
	I	II	III	IV	I	II	III	IV
Demanda interna	26.811.863	28.137.454	29.528.620	30.701.691	28.733.340	29.382.095	29.899.694	31.048.785
Consumo total	19.336.908	20.937.786	21.468.551	23.337.501	20.379.597	22.221.380	22.627.760	24.409.429
Consumo de hogares e IPSFL (4)	16.970.588	17.673.306	18.270.579	19.480.007	17.935.564	18.812.334	19.251.520	20.440.873
Bienes durables	1.840.285	1.961.016	1.998.821	2.467.703	2.107.579	2.273.118	2.254.725	2.745.994
Bienes no durables	7.139.289	7.065.451	7.494.127	8.120.469	7.503.495	7.556.922	7.924.239	8.499.045
Servicios	8.007.302	8.657.242	8.790.967	8.958.185	8.364.638	9.022.604	9.109.581	9.294.458
Consumo de Gobierno	2.437.552	3.279.402	3.226.494	3.854.739	2.520.232	3.430.334	3.405.819	3.973.351
Formación bruta de capital fijo	6.686.512	6.792.619	7.637.675	8.233.028	7.234.707	7.486.187	7.524.481	7.219.327
Construcción y otras obras	4.178.927	4.134.825	4.079.003	4.401.788	4.379.064	4.322.201	4.241.557	4.401.014
Maquinaria y equipos	2.482.984	2.646.947	3.619.522	3.896.215	2.829.531	3.179.259	3.319.059	2.785.932
Exportación de bienes y servicios	10.082.399	10.289.650	9.351.320	10.874.903	10.196.949	10.950.215	10.410.863	10.772.731
Exportación de bienes	8.384.505	8.661.400	7.706.527	9.117.681	8.340.329	9.262.123	8.584.438	8.871.488
Agropecuario-silvícola-pesca	968.575	715.058	330.666	276.934	848.684	881.651	365.878	324.878
Minería	4.107.663	4.488.265	4.084.179	5.115.757	4.058.097	4.920.702	4.788.687	4.984.420
Cobre	3.724.749	4.116.407	3.727.611	4.698.080	3.722.400	4.564.974	4.405.411	4.606.714
Resto	381.257	374.230	357.092	420.936	337.810	362.589	386.845	383.201
Industria	3.471.907	3.544.267	3.354.100	3.685.091	3.572.367	3.472.706	3.432.540	3.560.563
Exportación de servicios	1.701.548	1.604.958	1.666.276	1.742.002	1.883.586	1.661.452	1.841.381	1.918.779
Importación de bienes y servicios	10.789.238	11.385.282	12.385.371	12.954.872	11.541.713	12.303.261	12.452.207	12.269.689
Importación de bienes	9.404.020	10.016.068	11.054.083	11.638.885	10.053.795	10.851.580	11.004.032	10.736.324
Agropecuario-silvícola-pesca	158.246	121.835	192.652	184.049	163.085	132.544	175.996	168.224
Minería	1.278.499	1.239.890	1.264.594	1.360.585	1.390.432	1.605.458	1.363.623	1.340.152
Industria	7.868.718	8.545.570	9.482.378	9.971.946	8.392.796	8.994.108	9.348.888	9.114.453
Importación de servicios	1.411.740	1.407.216	1.389.752	1.385.422	1.526.094	1.498.925	1.497.018	1.576.307
PIB	26.342.770	27.308.240	26.883.328	29.023.788	27.640.393	28.352.888	28.229.197	29.799.828
Tasa de inversión en capital fijo	25,4	24,9	28,4	28,4	26,2	26,4	26,7	24,2
Tasa de inversión total	28,4	26,3	30,0	25,3	30,4	25,1	25,6	22,0
Variación de existencias / PIB (5)	1,1	1,2	1,1	1,2	1,4	0,7	0,2	0,4

CUADRO 2.8**Variación del gasto del producto interno bruto, trimestral, volumen a precios del año anterior encadenado (1)**

(Variación porcentual respecto de igual período del año anterior)

	2012				2013			
	I	II	III	IV	I	II	III	IV
Demanda interna	4,8	6,6	8,0	8,0	7,2	4,4	1,3	1,1
Consumo total	5,4	5,3	5,2	6,4	5,4	6,1	5,4	4,6
Consumo de hogares e IPSFL (2)	6,1	5,6	5,8	6,3	5,7	6,4	5,4	4,9
Bienes durables	12,8	10,7	12,0	13,0	14,5	15,9	12,8	11,3
Bienes no durables	4,2	4,8	5,1	5,5	5,1	7,0	5,7	4,7
Servicios	6,5	5,3	5,1	5,7	4,5	4,2	3,6	3,8
Consumo de Gobierno	0,9	4,0	2,3	6,4	3,4	4,6	5,6	3,1
Formación bruta de capital fijo	8,5	8,9	18,8	12,3	8,2	10,2	-1,5	-12,3
Construcción y otras obras	9,8	9,2	8,5	8,4	4,8	4,5	4,0	-0,0
Maquinaria y equipos	5,4	8,0	35,2	18,4	14,0	20,1	-8,3	-28,5
Exportación de bienes y servicios	3,1	0,5	-3,9	4,6	1,1	6,4	11,3	-0,9
Exportación de bienes	5,2	1,1	-3,5	6,0	-0,5	6,9	11,4	-2,7
Agropecuario-silvícola-pesca	6,1	-7,8	1,5	-6,5	-12,4	23,3	10,6	17,3
Minería	4,9	-0,0	-1,7	8,4	-1,2	9,6	17,2	-2,6
Cobre	3,9	-0,6	-0,9	7,3	-0,1	10,9	18,2	-1,9
Resto	14,3	7,0	-10,2	23,0	-11,4	-3,1	8,3	-9,0
Industria	7,0	5,9	-7,5	1,6	2,9	-2,0	2,3	-3,4
Exportación de servicios	-7,9	-4,1	-6,0	-4,0	10,7	3,5	10,5	10,1
Importación de bienes y servicios	2,0	2,0	3,0	12,6	7,0	8,1	0,5	-5,3
Importación de bienes	2,7	4,6	5,0	14,8	6,9	8,3	-0,5	-7,8
Agropecuario-silvícola-pesca	9,2	5,4	18,9	-12,7	3,1	8,8	-8,6	-8,6
Minería	-14,0	-13,0	-20,6	24,8	8,8	29,5	7,8	-1,5
Industria	5,5	7,7	9,2	14,9	6,7	5,2	-1,4	-8,6
Importación de servicios	-1,6	-11,6	-9,4	-1,6	8,1	6,5	7,7	13,8
PIB	5,1	5,8	5,5	5,2	4,9	3,8	5,0	2,7

CUADRO 2.9
Contribución del gasto del producto interno bruto, trimestral, volumen a precios del año anterior encadenado

(Contribución porcentual respecto de igual período del año anterior) (1)(2)

	2012				2013			
	I	II	III	IV	I	II	III	IV
Demanda interna	4,5	6,3	8,0	7,7	6,8	4,3	1,4	1,2
Consumo total	3,6	3,9	3,9	4,8	3,7	4,5	4,2	3,7
Consumo de hogares e IPSFL (3)	3,6	3,4	3,6	3,9	3,4	3,9	3,5	3,2
Bienes durables	0,7	0,6	0,7	0,8	0,8	0,9	0,8	0,8
Bienes no durables	1,0	1,1	1,3	1,5	1,3	1,7	1,5	1,3
Servicios	1,8	1,6	1,6	1,7	1,3	1,3	1,2	1,2
Consumo de Gobierno	0,0	0,5	0,3	0,9	0,3	0,6	0,7	0,5
Formación bruta de capital fijo	1,9	1,9	4,2	2,9	1,8	2,3	-0,4	-3,1
Construcción y otras obras	1,4	1,2	1,2	1,2	0,7	0,7	0,6	0,0
Maquinaria y equipos	0,5	0,7	3,1	1,7	1,1	1,6	-0,9	-3,1
Variación de existencias	-1,0	0,5	-0,1	0,0	1,3	-2,5	-2,4	0,6
Exportación de bienes y servicios	1,2	0,2	-1,5	1,7	0,4	2,2	3,8	-0,5
Exportación de bienes	1,7	0,4	-1,1	1,9	-0,1	2,0	3,3	-1,0
Agropecuario-silvícola-pesca	0,1	-0,3	0,1	0,0	-0,4	0,6	0,1	0,1
Minería	0,8	0,0	-0,3	1,7	-0,1	1,7	2,9	-0,7
Cobre	0,6	-0,1	-0,2	1,4	0,1	1,7	2,8	-0,6
Resto	0,2	0,1	-0,2	0,4	-0,2	-0,0	0,1	-0,2
Industria	0,7	0,6	-0,9	0,2	0,3	-0,2	0,3	-0,4
Exportación de servicios	-0,5	-0,2	-0,3	-0,2	0,6	0,2	0,5	0,5
Importación de bienes y servicios	0,7	0,7	1,1	4,2	2,3	2,7	0,2	-1,9
Importación de bienes	0,7	1,3	1,6	4,3	2,0	2,4	-0,2	-2,4
Agropecuario-silvícola-pesca	0,0	0,0	0,1	-0,1	0,0	0,0	-0,0	-0,0
Minería	-0,6	-0,6	-0,9	0,6	0,3	1,1	0,3	-0,1
Industria	1,3	1,9	2,5	3,7	1,6	1,3	-0,4	-2,4
Importación de servicios	-0,1	-0,6	-0,5	-0,1	0,4	0,3	0,3	0,5
PIB	5,1	5,8	5,5	5,2	4,9	3,8	5,0	2,7

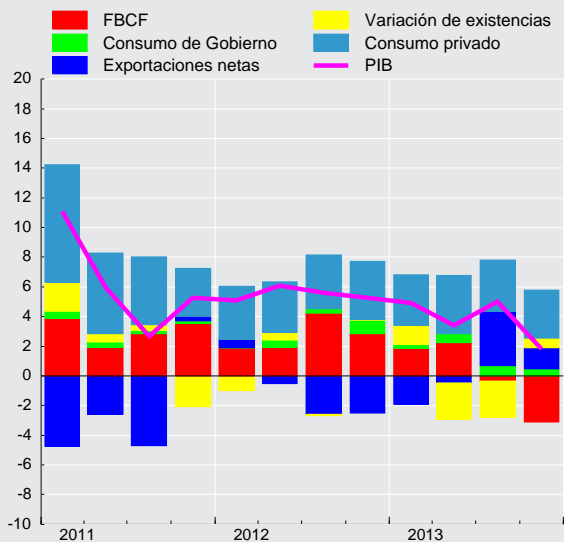
**Contribución trimestral a la variación del PIB
(tasa real anual, puntos porcentuales)**

**CUADRO 2.10****Gasto del producto interno bruto, trimestral, volumen a precios del año anterior encadenado, desestacionalizado**

(Millones de pesos encadenados) (1)(2)(3)(4)

	2012				2013			
	I	II	III	IV	I	II	III	IV
Demanda interna	27.745.736	28.397.583	29.400.593	29.574.890	29.899.153	29.653.684	29.751.408	29.843.851
Consumo total	20.872.010	21.015.373	21.321.024	21.787.383	22.003.669	22.299.202	22.474.356	22.790.434
Consumo de hogares e IPSFL (5)	17.779.378	17.865.205	18.186.166	18.519.506	18.797.972	19.011.940	19.158.938	19.437.447
Bienes durables	1.985.399	1.986.411	2.090.690	2.184.826	2.277.192	2.297.820	2.352.351	2.436.855
Bienes no durables	7.325.928	7.368.857	7.495.689	7.615.120	7.701.121	7.875.171	7.919.396	7.979.000
Servicios	8.488.535	8.529.571	8.629.281	8.756.863	8.867.247	8.889.479	8.943.346	9.084.498
Consumo de Gobierno	3.121.506	3.176.027	3.166.505	3.294.510	3.240.597	3.319.433	3.347.649	3.386.422
Formación bruta de capital fijo	6.877.311	6.942.480	7.750.408	7.685.430	7.461.122	7.640.577	7.629.224	6.821.092
Construcción y otras obras	4.105.576	4.173.649	4.201.314	4.313.278	4.302.344	4.361.936	4.370.878	4.307.027
Maquinaria y equipos	2.772.034	2.765.396	3.603.933	3.407.677	3.177.103	3.306.284	3.282.828	2.455.215
Exportación de bienes y servicios	10.184.063	10.146.446	9.608.316	10.606.580	10.296.397	10.750.473	10.727.758	10.593.728
Exportación de bienes	8.480.183	8.471.772	7.969.315	8.898.440	8.436.672	9.009.642	8.909.934	8.744.341
Agropecuario-silvícola-pesca	626.769	519.902	566.867	559.107	547.308	643.343	627.908	652.159
Minería	4.384.347	4.430.296	4.182.687	4.759.940	4.337.990	4.857.070	4.901.774	4.639.818
Industria	3.563.123	3.602.436	3.282.860	3.617.029	3.656.843	3.530.281	3.366.486	3.495.354
Exportación de servicios	1.705.057	1.669.927	1.648.236	1.692.202	1.884.704	1.730.388	1.822.067	1.863.444
Importación de bienes y servicios	11.388.311	11.536.274	11.918.435	12.612.006	12.186.195	12.456.937	11.977.096	11.960.614
Importación de bienes	10.014.290	10.170.044	10.578.808	11.289.972	10.704.871	11.006.907	10.524.228	10.424.227
Agropecuario-silvícola-pesca	164.969	148.854	174.063	164.849	170.192	163.272	157.012	151.187
Minería	1.278.499	1.239.890	1.264.594	1.360.585	1.390.432	1.605.458	1.363.623	1.340.152
Industria	8.465.470	8.672.821	9.029.126	9.644.129	9.030.220	9.118.371	8.890.981	8.821.233
Importación de servicios	1.411.740	1.407.216	1.389.752	1.385.422	1.526.094	1.498.925	1.497.018	1.576.307
PIB	26.836.069	27.289.682	27.391.125	27.981.567	28.332.589	28.305.347	28.755.413	28.732.465

CUADRO 2.11**Variación del gasto del producto interno bruto, trimestral, volumen a precios del año anterior encadenado, desestacionalizado**

(Variación porcentual respecto al periodo anterior) (1)

	2012				2013			
	I	II	III	IV	I	II	III	IV
Demanda interna	1,8	2,3	3,5	0,6	1,1	-0,8	0,3	0,3
Consumo total	1,9	0,7	1,5	2,2	1,0	1,3	0,8	1,4
Consumo de hogares e IPSFL (2)	2,2	0,5	1,8	1,8	1,5	1,1	0,8	1,5
Bienes durables	2,8	0,1	5,2	4,5	4,2	0,9	2,4	3,6
Bienes no durables	1,7	0,6	1,7	1,6	1,1	2,3	0,6	0,8
Servicios	2,5	0,5	1,2	1,5	1,3	0,3	0,6	1,6
Consumo de Gobierno	0,4	1,7	-0,3	4,0	-1,6	2,4	0,9	1,2
Formación bruta de capital fijo	0,5	0,9	11,6	-0,8	-2,9	2,4	-0,1	-10,6
Construcción y otras obras	3,1	1,7	0,7	2,7	-0,3	1,4	0,2	-1,5
Maquinaria y equipos	-3,4	-0,2	30,3	-5,4	-6,8	4,1	-0,7	-25,2
Exportación de bienes y servicios	-0,4	-0,4	-5,3	10,4	-2,9	4,4	-0,2	-1,2
Exportación de bienes	0,0	-0,1	-5,9	11,7	-5,2	6,8	-1,1	-1,9
Agropecuario-silvícola-pesca	4,4	-17,1	9,0	-1,4	-2,1	17,5	-2,4	3,9
Minería	-0,4	1,0	-5,6	13,8	-8,9	12,0	0,9	-5,3
Industria	-0,0	1,1	-8,9	10,2	1,1	-3,5	-4,6	3,8
Exportación de servicios	-3,3	-2,1	-1,3	2,7	11,4	-8,2	5,3	2,3
Importación de bienes y servicios	1,9	1,3	3,3	5,8	-3,4	2,2	-3,9	-0,1
Importación de bienes	2,2	1,6	4,0	6,7	-5,2	2,8	-4,4	-1,0
Agropecuario-silvícola-pesca	-12,5	-9,8	16,9	-5,3	3,2	-4,1	-3,8	-3,7
Minería	17,3	-3,0	2,0	7,6	2,2	15,5	-15,1	-1,7
Industria	1,1	2,4	4,1	6,8	-6,4	1,0	-2,5	-0,8
Importación de servicios	0,3	-0,3	-1,2	-0,3	10,2	-1,8	-0,1	5,3
PIB	0,9	1,7	0,4	2,2	1,3	-0,1	1,6	-0,1

CUADRO 2.12
Contribución del gasto del producto interno bruto, trimestral, volumen a precios del año anterior encadenado, desestacionalizado
 (Contribución porcentual respecto al período anterior) (1)(2)

	2012				2013			
	I	II	III	IV	I	II	III	IV
Demanda interna	1,7	2,3	3,4	0,6	1,1	-0,8	0,3	0,3
Consumo total	1,4	0,5	1,1	1,6	0,8	1,0	0,6	1,1
Consumo de hogares e IPSFL (3)	1,3	0,3	1,1	1,1	1,0	0,7	0,5	0,9
Bienes durables	0,1	0,0	0,3	0,3	0,3	0,1	0,2	0,2
Bienes no durables	0,4	0,1	0,4	0,4	0,3	0,6	0,1	0,2
Servicios	0,8	0,1	0,3	0,4	0,4	0,1	0,2	0,5
Consumo de Gobierno	0,1	0,2	-0,0	0,5	-0,2	0,3	0,1	0,1
Formación bruta de capital fijo	0,1	0,2	2,6	-0,2	-0,7	0,6	-0,0	-2,5
Construcción y otras obras	0,4	0,2	0,1	0,4	-0,0	0,2	0,0	-0,2
Maquinaria y equipos	-0,3	-0,0	2,5	-0,6	-0,7	0,4	-0,1	-2,3
Variación de existencias	0,2	1,6	-0,3	-0,8	1,1	-2,4	-0,2	1,8
Exportación de bienes y servicios	-0,2	-0,1	-1,9	3,6	-1,1	1,5	-0,1	-0,4
Exportación de bienes	0,0	-0,0	-1,9	3,5	-1,7	1,9	-0,3	-0,5
Agropecuario-silvícola-pesca	0,1	-0,4	0,2	-0,0	-0,0	0,3	-0,0	0,1
Minería	-0,1	0,2	-1,1	2,5	-1,7	2,0	0,2	-1,0
Industria	-0,0	0,1	-1,0	1,0	0,1	-0,3	-0,5	0,4
Exportación de servicios	-0,2	-0,1	-0,1	0,1	0,6	-0,4	0,3	0,1
Importación de bienes y servicios	0,7	0,4	1,1	2,0	-1,2	0,8	-1,3	-0,0
Importación de bienes	0,6	0,5	1,2	2,0	-1,6	0,8	-1,3	-0,3
Agropecuario-silvícola-pesca	-0,1	-0,0	0,1	-0,0	0,0	-0,0	-0,0	-0,0
Minería	0,4	-0,1	0,1	0,3	0,1	0,6	-0,7	-0,1
Industria	0,3	0,6	1,0	1,8	-1,7	0,2	-0,6	-0,2
Importación de servicios	0,0	-0,0	-0,1	-0,0	0,4	-0,1	-0,0	0,2
PIB	0,9	1,7	0,4	2,2	1,3	-0,1	1,6	-0,1

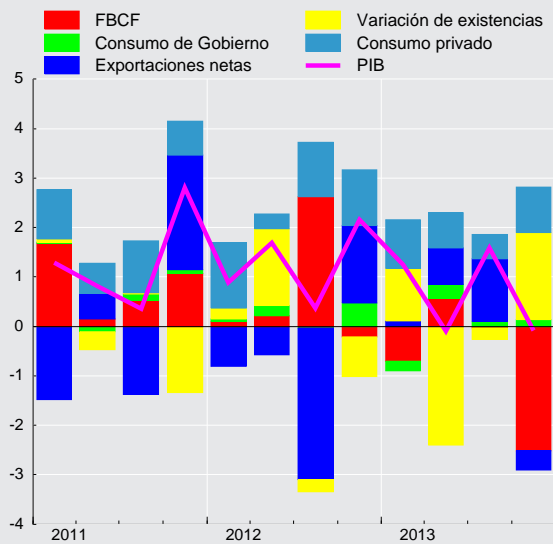
Contribución trimestral a la variación del PIB desestacionalizado (tasa, puntos porcentuales)

**CUADRO 2.13****Gasto del producto interno bruto, anual, volumen a precios del año anterior encadenado (1)**

(Millones de pesos encadenados) (2)(3)

	2010	2011	2012	2013
Demanda interna	98.589.032	107.742.509	115.179.628	119.063.915
Consumo total	74.784.856	80.581.390	85.080.745	89.638.165
Consumo de hogares e IPSFL (4)	62.763.511	68.319.379	72.394.480	76.440.292
Bienes durables	6.076.458	7.371.632	8.267.825	9.381.415
Bienes no durables	26.400.265	28.422.532	29.819.336	31.483.701
Servicios	30.301.538	32.574.481	34.413.696	35.791.281
Consumo de Gobierno	12.049.331	12.346.166	12.798.186	13.329.737
Formación bruta de capital fijo	22.862.276	26.164.478	29.349.833	29.464.702
Construcción y otras obras	14.036.673	15.413.244	16.794.543	17.343.836
Maquinaria y equipos	8.814.351	10.775.257	12.645.667	12.113.781
Exportación de bienes y servicios	38.045.095	40.143.759	40.598.272	42.330.758
Exportación de bienes	31.798.475	33.117.077	33.870.113	35.058.377
Agropecuario-silvícola-pesca	2.058.170	2.310.558	2.291.233	2.421.091
Minería	17.540.716	17.277.316	17.795.863	18.751.906
Cobre	16.191.071	15.864.602	16.266.848	17.299.499
Resto	1.353.659	1.423.531	1.533.516	1.470.444
Industria	12.164.368	13.843.057	14.055.365	14.038.086
Exportación de servicios	6.253.497	7.110.079	6.714.784	7.305.199
Importación de bienes y servicios	39.149.887	45.264.398	47.514.762	48.566.869
Importación de bienes	34.196.817	39.402.152	42.113.057	42.645.730
Agropecuario-silvícola-pesca	503.758	633.495	656.782	639.849
Minería	4.766.649	5.595.849	5.143.568	5.699.665
Industria	28.544.983	32.756.408	35.868.613	35.849.745
Importación de servicios	5.061.269	5.968.017	5.594.131	6.098.343
PIB	98.227.638	103.963.086	109.558.126	114.022.307
Tasa de inversión en capital fijo	23,3	25,2	26,8	25,8
Tasa de inversión total	24,2	26,1	27,4	25,7
Variación de existencias / PIB (5)	1,3	1,3	1,2	0,4

CUADRO 2.14**Variación del gasto del producto interno bruto, anual, volumen a precios del año anterior encadenado (1)**

(Variación porcentual respecto de igual período del año anterior)

	2010	2011	2012	2013
Demanda interna	13,6	9,3	6,9	3,4
Consumo total	9,7	7,8	5,6	5,4
Consumo de hogares e IPSFL (2)	10,8	8,9	6,0	5,6
Bienes durables	39,0	21,3	12,2	13,5
Bienes no durables	8,9	7,7	4,9	5,6
Servicios	8,2	7,5	5,6	4,0
Consumo de Gobierno	4,6	2,5	3,7	4,2
Formación bruta de capital fijo	12,2	14,4	12,2	0,4
Construcción y otras obras	1,4	9,8	9,0	3,3
Maquinaria y equipos	35,0	22,2	17,4	-4,2
Exportación de bienes y servicios	2,3	5,5	1,1	4,3
Exportación de bienes	-0,4	4,1	2,3	3,5
Agropecuario-silvícola-pesca	2,4	12,3	-0,8	5,7
Minería	0,7	-1,5	3,0	5,4
Cobre	0,4	-2,0	2,5	6,3
Resto	5,1	5,2	7,7	-4,1
Industria	-2,8	13,8	1,5	-0,1
Exportación de servicios	19,3	13,7	-5,6	8,8
Importación de bienes y servicios	25,9	15,6	5,0	2,2
Importación de bienes	28,8	15,2	6,9	1,3
Agropecuario-silvícola-pesca	8,1	25,8	3,7	-2,6
Minería	0,3	17,4	-8,1	10,8
Industria	33,8	14,8	9,5	-0,1
Importación de servicios	11,2	17,9	-6,3	9,0
PIB	5,8	5,8	5,4	4,1

**CUADRO 2.15****Contribución del gasto del producto interno bruto, anual, volumen a precios del año anterior encadenado**

(Contribución porcentual respecto de igual periodo del año anterior) (1)(2)

	2010	2011	2012	2013
Demanda interna	12,6	8,7	6,7	3,4
Consumo total	7,0	5,5	4,1	4,0
Consumo de hogares e IPSFL (3)	6,4	5,2	3,6	3,5
Bienes durables	1,8	1,2	0,7	0,8
Bienes no durables	2,2	1,9	1,2	1,4
Servicios	2,4	2,2	1,7	1,2
Consumo de Gobierno	0,6	0,3	0,4	0,5
Formación bruta de capital fijo	2,7	3,0	2,7	0,1
Construcción y otras obras	0,2	1,3	1,2	0,5
Maquinaria y equipos	2,5	1,7	1,5	-0,4
Variación de existencias	2,9	0,1	-0,1	-0,7
Exportación de bienes y servicios	0,9	2,1	0,4	1,5
Exportación de bienes	-0,1	1,4	0,7	1,0
Agropecuario-silvícola-pesca	0,1	0,2	-0,0	0,1
Minería	0,1	-0,3	0,6	0,9
Cobre	0,1	-0,4	0,5	1,0
Resto	0,1	0,1	0,1	-0,1
Industria	-0,3	1,4	0,2	-0,0
Exportación de servicios	1,0	0,7	-0,3	0,4
Importación de bienes y servicios	7,7	5,0	1,7	0,8
Importación de bienes	7,1	4,1	2,1	0,4
Agropecuario-silvícola-pesca	0,0	0,1	0,0	-0,0
Minería	0,0	0,6	-0,3	0,4
Industria	7,1	3,5	2,4	-0,0
Importación de servicios	0,6	0,8	-0,3	0,4
PIB	5,8	5,8	5,4	4,1



CUADRO 2.16
Producto interno bruto por clase de actividad económica, trimestral, precios corrientes (1)
(Millones de pesos)

	2012				2013			
	I	II	III	IV	I	II	III	IV
Agropecuario-silvícola	1.297.761	848.259	496.031	704.360	1.494.301	936.511	529.206	798.558
Pesca	176.072	175.644	178.436	138.824	156.141	147.512	142.443	109.971
Minería	4.220.653	3.964.222	3.897.165	4.538.610	3.812.935	3.419.977	3.838.879	4.212.102
Minería del cobre	3.785.340	3.527.699	3.421.177	4.027.376	3.365.853	2.978.282	3.336.390	3.710.044
Otras actividades mineras	435.312	436.523	475.988	511.234	447.083	441.694	502.489	502.058
Industria manufacturera	3.235.677	3.525.609	3.267.881	3.516.714	3.323.009	3.596.977	3.628.547	3.852.353
Alimentos	748.443	714.356	710.393	780.863	838.183	796.114	878.263	995.454
Bebidas y tabaco	510.854	522.991	497.163	523.620	522.601	520.546	552.113	547.012
Textil, prendas de vestir, cuero y calzado	75.047	82.877	102.397	105.135	79.219	89.589	97.607	101.008
Maderas y muebles	148.227	154.459	137.591	155.387	147.448	153.217	189.289	193.206
Celulosa, papel e imprentas	346.136	373.805	319.442	318.889	294.605	332.044	359.299	376.698
Refinación de petróleo	219.417	252.278	212.332	242.731	244.094	295.071	240.010	260.797
Química, caucho y plástico	470.323	499.539	510.144	561.288	482.420	509.098	525.523	573.069
Minerales no metálicos y metálica básica	211.001	248.738	181.284	166.219	194.640	217.630	164.726	150.818
Productos met., maq. y eq. y otros n.c.p.	506.230	676.567	597.135	662.582	519.801	683.668	621.718	654.292
Electricidad, gas y agua	842.817	797.855	798.405	911.790	954.412	889.816	957.489	1.084.749
Construcción	2.199.050	2.211.674	2.384.526	2.737.896	2.661.911	2.611.311	2.637.894	2.801.832
Comercio	2.489.912	2.696.327	2.656.306	3.004.186	2.718.527	2.922.189	2.868.869	3.094.013
Restaurantes y hoteles	480.327	500.115	519.843	584.391	550.921	561.231	583.619	624.454
Transporte	1.295.594	1.314.430	1.280.300	1.449.669	1.293.424	1.270.693	1.293.360	1.458.857
Comunicaciones	615.620	646.205	669.699	715.939	671.531	682.165	692.355	728.299
Servicios financieros	1.598.030	1.594.946	1.572.686	1.612.560	1.653.242	1.621.042	1.589.302	1.635.797
Servicios empresariales	4.328.315	4.355.017	4.329.964	4.763.942	4.831.037	4.847.076	4.753.989	5.267.389
Servicios de vivienda	1.620.200	1.655.280	1.679.997	1.710.488	1.721.260	1.736.705	1.766.422	1.805.544
Servicios personales (2)	3.207.832	3.530.431	3.628.330	3.755.477	3.444.633	3.885.050	3.958.074	4.158.745
Administración pública	1.383.863	1.396.358	1.410.854	1.428.091	1.506.613	1.545.900	1.588.055	1.563.256
PIB a costo de factores	28.991.724	29.212.371	28.770.424	31.572.938	30.793.897	30.674.154	30.828.502	33.195.919
Impuesto al valor agregado	2.385.732	2.470.474	2.578.777	2.925.660	2.580.984	2.661.012	2.745.216	3.054.436
Derechos de importación	175.132	185.468	173.228	158.862	180.713	160.996	165.690	170.546
PIB	31.552.588	31.868.313	31.522.430	34.657.460	33.555.593	33.496.161	33.739.408	36.420.901

CUADRO 2.17
Producto interno bruto por clase de actividad económica, anual, precios corrientes (1)
(Millones de pesos)

	2010	2011	2012	2013
Agropecuario-silvícola	3.029.808	3.357.540	3.346.410	3.758.575
Pesca	509.379	631.406	668.977	556.066
Minería	17.743.114	18.070.636	16.620.649	15.283.893
Minería del cobre	16.360.236	16.113.918	14.761.592	13.390.569
Otras actividades mineras	1.382.879	1.956.718	1.859.058	1.893.324
Industria manufacturera	12.005.186	13.295.316	13.545.882	14.400.887
Alimentos	2.851.907	3.109.379	2.954.055	3.508.014
Bebidas y tabaco	1.620.057	1.867.223	2.054.629	2.142.272
Textil, prendas de vestir, cuero y calzado	343.837	340.929	365.455	367.423
Maderas y muebles	518.765	555.626	595.663	683.159
Celulosa, papel e imprentas	1.568.500	1.612.387	1.358.271	1.362.645
Refinación de petróleo	745.683	859.624	926.758	1.039.972
Química, caucho y plástico	1.623.256	1.855.719	2.041.294	2.090.110
Minerales no metálicos y metálica básica	774.881	869.715	807.242	727.813
Productos met., maq. y eq. y otros n.c.p.	1.958.299	2.224.716	2.442.514	2.479.478
Electricidad, gas y agua	3.109.504	3.375.386	3.350.867	3.886.466
Construcción	7.555.645	8.370.433	9.533.147	10.712.947
Comercio	8.851.913	9.666.245	10.846.731	11.603.598
Restaurantes y hoteles	1.550.709	1.811.673	2.084.677	2.320.225
Transporte	4.825.394	4.679.459	5.339.993	5.316.334
Comunicaciones	2.205.581	2.380.963	2.647.463	2.774.349
Servicios financieros	5.374.095	6.072.856	6.378.222	6.499.382
Servicios empresariales	13.368.262	15.451.677	17.777.239	19.699.491
Servicios de vivienda	5.302.290	5.946.607	6.665.965	7.029.931
Servicios personales (2)	11.874.326	13.109.764	14.122.070	15.446.502
Administración pública	4.863.870	5.184.059	5.619.166	6.203.824
PIB a costo de factores	102.169.076	111.404.021	118.547.457	125.492.472
Impuesto al valor agregado	8.194.360	9.347.631	10.360.644	11.041.648
Derechos de importación	644.450	651.170	692.690	677.944
PIB	111.007.886	121.402.822	129.600.791	137.212.064

**CUADRO 2.19****Producto interno bruto por clase de actividad económica, trimestral, volumen a precios del año anterior encadenado (1)**

(Millones de pesos encadenados) (2)(3)

	2012				2013			
	I	II	III	IV	I	II	III	IV
Agropecuario-silvícola	1.146.647	666.070	428.961	577.355	1.215.918	687.487	448.353	599.727
Pesca	104.564	125.255	109.613	102.905	89.146	109.952	98.594	88.261
Minería	3.013.393	3.221.427	3.169.878	3.605.631	3.309.296	3.346.738	3.468.718	3.681.917
Minería del cobre	2.710.420	2.920.734	2.848.434	3.262.311	2.986.552	3.022.701	3.137.812	3.359.053
Otras actividades mineras	309.073	308.503	327.708	351.685	329.990	331.655	339.409	335.379
Industria manufacturera	2.890.331	2.884.428	2.760.235	2.946.370	2.889.578	2.873.180	2.837.421	2.908.851
Alimentos	655.401	602.472	558.709	626.769	672.612	623.443	564.661	643.087
Bebidas y tabaco	411.298	414.767	392.139	422.313	397.087	390.666	398.155	414.389
Textil, prendas de vestir, cuero y calzado	105.037	116.948	129.125	149.660	112.937	130.910	125.456	144.233
Maderas y muebles	118.294	126.319	125.600	133.704	127.500	135.973	138.126	134.661
Celulosa, papel e imprentas	373.984	389.059	393.694	394.430	377.324	395.377	419.108	387.930
Refinación de petróleo	136.856	140.626	124.571	138.589	155.661	142.261	150.210	134.876
Química, caucho y plástico	380.486	402.310	412.234	421.973	378.319	392.335	417.097	429.717
Minerales no metálicos y metálica básica	265.605	279.091	250.012	243.022	245.157	258.504	238.367	225.439
Productos metálicos, maq. y eq. y otros	427.716	414.405	386.407	417.584	404.355	407.116	387.525	392.397
Electricidad, gas y agua	911.092	916.638	904.494	980.845	949.148	985.566	966.446	1.082.328
Construcción	1.880.536	1.870.432	1.851.814	1.988.188	1.959.644	1.952.282	1.931.365	1.992.294
Comercio	2.359.228	2.612.078	2.588.109	2.970.677	2.569.843	2.808.469	2.797.115	3.108.705
Restaurantes y hoteles	360.509	364.398	367.179	394.033	373.314	376.428	383.961	396.685
Transporte	1.196.056	1.203.966	1.193.295	1.303.916	1.245.761	1.241.195	1.249.209	1.317.019
Comunicaciones	602.551	634.169	642.247	663.507	643.588	667.812	667.826	687.797
Servicios financieros	1.568.661	1.647.508	1.672.867	1.752.262	1.689.305	1.743.883	1.757.724	1.815.262
Servicios empresariales	3.497.910	3.494.524	3.407.811	3.689.157	3.601.338	3.619.755	3.521.747	3.835.472
Servicios de vivienda	1.249.747	1.260.290	1.271.224	1.282.563	1.292.506	1.303.037	1.314.085	1.325.552
Servicios personales (4)	2.267.515	3.022.005	3.075.389	3.087.252	2.361.330	3.121.553	3.174.983	3.202.262
Administración pública	1.093.272	1.084.244	1.092.294	1.078.216	1.135.694	1.122.391	1.151.537	1.126.616
PIB a costo de factores	23.995.587	24.870.124	24.387.720	26.269.261	25.168.133	25.786.424	25.605.440	26.951.161
Impuesto al valor agregado	2.185.784	2.265.470	2.348.134	2.622.229	2.312.292	2.430.959	2.474.845	2.719.354
Derecho de importación	171.388	183.624	169.008	162.172	173.284	149.372	170.177	156.423
PIB	26.342.770	27.308.240	26.883.328	29.023.788	27.640.393	28.352.888	28.229.197	29.799.828

CUADRO 2.20**Variación del PIB por clase de actividad económica, trimestral, volumen a precios del año anterior encadenado (1)**

(Variación porcentual respecto de igual período del año anterior)

	2012				2013			
	I	II	III	IV	I	II	III	IV
Agropecuario-silvícola	-6,9	2,8	3,5	-0,9	6,0	3,2	4,5	3,9
Pesca	3,3	4,4	2,8	10,8	-14,7	-12,2	-10,1	-14,2
Minería	1,4	2,8	7,3	3,8	9,8	3,9	9,4	2,1
Minería del cobre	2,0	3,6	7,9	3,6	10,2	3,5	10,2	3,0
Otras actividades mineras	-4,2	-3,8	1,3	8,0	6,8	7,5	3,6	-4,6
Industria manufacturera	3,7	4,3	0,5	5,2	-0,0	-0,4	2,8	-1,3
Alimentos	5,3	3,3	1,2	5,8	2,6	3,5	1,1	2,6
Bebidas y tabaco	10,8	15,1	-2,0	5,0	-3,5	-5,8	1,5	-1,9
Textil, prendas de vestir, cuero y calzado	2,1	2,2	12,4	27,6	7,5	11,9	-2,8	-3,6
Maderas y muebles	1,4	-3,5	-4,5	0,5	7,8	7,6	10,0	0,7
Celulosa, papel e imprentas	2,3	2,0	5,4	6,3	0,9	1,6	6,5	-1,6
Refinación de petróleo	-6,9	-2,7	-8,0	19,1	13,7	1,2	20,6	-2,7
Química, caucho y plástico	0,6	4,1	4,1	3,9	-0,6	-2,5	1,2	1,8
Minerales no metálicos y metálica básica	0,4	8,6	-0,4	-8,3	-7,7	-7,4	-4,7	-7,2
Productos metálicos, maq y eq. y otros	5,6	3,0	-2,3	3,1	-5,5	-1,8	0,3	-6,0
Electricidad, gas y agua	12,9	10,1	9,3	-0,3	4,2	7,5	6,8	10,3
Construcción	6,6	6,9	6,9	7,6	4,2	4,4	4,3	0,2
Comercio	7,9	8,8	8,0	8,6	8,9	7,5	8,1	4,6
Restaurantes y hoteles	6,8	6,9	3,1	2,6	3,6	3,3	4,6	0,7
Transporte	6,5	7,0	4,1	4,6	4,2	3,1	4,7	1,0
Comunicaciones	7,9	10,0	10,1	7,7	6,8	5,3	4,0	3,7
Servicios financieros	10,0	11,5	11,6	11,9	7,7	5,8	5,1	3,6
Servicios empresariales	7,6	7,1	5,6	4,6	3,0	3,6	3,3	4,0
Servicios de vivienda	2,5	2,7	3,0	3,3	3,4	3,4	3,4	3,4
Servicios personales (2)	5,6	4,2	3,4	3,7	4,1	3,3	3,2	3,7
Administración pública	5,0	4,4	2,3	2,5	3,9	3,5	5,4	4,5
PIB a costo de factores	4,9	5,7	5,4	5,0	4,9	3,7	5,0	2,6
Impuesto al valor agregado	6,0	6,2	6,9	7,3	5,8	7,3	5,4	3,7
Derecho de importación	26,0	12,0	0,1	5,6	1,1	-18,7	0,7	-3,5
PIB	5,1	5,8	5,5	5,2	4,9	3,8	5,0	2,7

**CUADRO 2.21****Contribución al PIB por clase de actividad económica, trimestral, volumen a precios del año anterior encadenado**

(Contribución porcentual respecto de igual período del año anterior) (1)(2)

	2012				2013			
	I	II	III	IV	I	II	III	IV
Agropecuario-silvícola	-0,4	0,1	0,1	-0,0	0,3	0,1	0,1	0,1
Pesca	0,0	0,0	0,0	0,0	-0,1	-0,1	-0,1	-0,1
Minería	0,2	0,4	1,0	0,6	1,4	0,5	1,2	0,1
Minería del cobre	0,2	0,5	1,0	0,5	1,3	0,4	1,2	0,2
Otras actividades mineras	-0,1	-0,1	0,0	0,1	0,1	0,1	0,1	-0,1
Industria Manufacturera	0,4	0,5	0,1	0,5	-0,0	-0,0	0,3	-0,1
Alimentos	0,1	0,1	0,0	0,1	0,0	0,1	0,0	0,1
Bebidas y tabaco	0,2	0,2	-0,0	0,1	-0,1	-0,1	0,0	-0,0
Textil, prendas de vestir, cuero y calzado	0,0	0,0	0,0	0,1	0,0	0,0	-0,0	-0,0
Maderas y muebles	0,0	-0,0	-0,0	0,0	0,0	0,0	0,0	0,0
Celulosa, papel e imprentas	0,0	0,0	0,1	0,1	0,0	0,0	0,1	-0,0
Refinación de petróleo	-0,1	-0,0	-0,1	0,1	0,1	0,0	0,1	-0,0
Química, caucho y plástico	0,0	0,1	0,1	0,1	-0,0	-0,0	0,0	0,0
Minerales no metálicos y metálica básica	0,0	0,1	-0,0	-0,1	-0,1	-0,1	-0,0	-0,0
Productos metálicos, maq. y equipos y otros	0,1	0,1	-0,0	0,1	-0,1	-0,0	-0,0	-0,1
Electricidad, gas y agua	0,4	0,3	0,3	-0,0	0,1	0,2	0,2	0,3
Construcción	0,5	0,5	0,5	0,5	0,3	0,3	0,3	0,0
Comercio	0,6	0,7	0,7	0,7	0,7	0,6	0,7	0,4
Restaurantes y hoteles	0,1	0,1	0,0	0,0	0,1	0,0	0,1	0,0
Transporte	0,3	0,3	0,2	0,1	0,2	0,1	0,2	0,1
Comunicaciones	0,2	0,2	0,2	0,1	0,1	0,1	0,1	0,1
Servicios financieros	0,5	0,6	0,6	0,6	0,4	0,3	0,3	0,2
Servicios empresariales	1,0	0,9	0,7	0,6	0,4	0,5	0,4	0,6
Servicios de vivienda	0,1	0,1	0,2	0,2	0,2	0,2	0,2	0,2
Servicios personales (3)	0,5	0,5	0,4	0,4	0,3	0,4	0,4	0,4
Administración Pública	0,2	0,2	0,1	0,1	0,2	0,2	0,2	0,2
PIB a costo de factores	4,5	5,3	4,9	4,6	4,5	3,4	4,6	2,4
Impuesto al valor agregado	0,4	0,5	0,5	0,6	0,4	0,6	0,4	0,3
Derecho de importación	0,1	0,1	-0,0	0,0	0,0	-0,1	0,0	-0,0
PIB	5,1	5,8	5,5	5,2	4,9	3,8	5,0	2,7

**CUADRO 2.24**

Contribución al PIB por clase de actividad económica, trimestral, volumen a precios del año anterior encadenado, desestacionalizado
(Contribución porcentual respecto al período anterior) (1)/(2)

	2012				2013			
	I	II	III	IV	I	II	III	IV
Agropecuario-silvícola	-0,2	0,1	-0,1	0,1	0,0	0,1	0,1	-0,0
Pesca	-0,0	0,0	0,0	0,0	-0,1	0,0	0,0	-0,0
Minería	-0,3	0,1	-0,0	0,7	0,5	-0,7	0,7	-0,3
Minería del cobre	-0,3	0,1	-0,0	0,7	0,5	-0,7	0,7	-0,2
Otras actividades mineras	-0,0	0,0	0,0	0,1	0,0	0,0	-0,0	-0,1
Industria Manufacturera	0,2	0,4	-0,2	0,2	-0,0	-0,0	0,1	-0,2
Alimentos	-0,0	0,1	0,1	0,0	0,0	-0,0	0,0	0,0
Bebidas y tabaco	0,1	0,1	-0,2	0,1	-0,0	0,0	-0,1	0,0
Textil, prendas de vestir y cuero	0,0	0,0	0,0	0,0	-0,0	0,0	-0,0	0,0
Maderas y muebles	-0,0	0,0	0,0	0,0	0,0	-0,0	0,0	-0,0
Celulosa, papel e imprentas	0,0	0,1	0,0	0,0	-0,0	0,0	0,1	-0,1
Refinación de petróleo	0,1	0,0	-0,1	0,1	0,1	-0,1	0,0	-0,1
Química, caucho y plástico	-0,0	0,1	0,0	-0,0	-0,0	-0,0	0,1	0,0
Minerales no metálicos y metálica básica	0,0	0,0	-0,1	-0,0	0,0	0,0	-0,0	-0,0
Productos metálicos, maq., eq. y resto	0,1	0,0	-0,0	0,0	-0,1	0,0	0,0	-0,1
Electricidad, gas y agua	0,0	-0,0	0,0	-0,0	0,1	0,0	0,0	0,1
Construcción	0,2	0,0	0,0	0,2	-0,0	0,1	0,0	-0,1
Comercio	-0,0	0,3	0,2	0,2	0,2	0,0	0,2	0,0
Restaurantes y hoteles	0,0	0,0	-0,0	0,0	0,0	0,0	0,0	-0,0
Transporte	0,0	0,1	-0,0	0,1	0,1	-0,1	0,1	-0,1
Comunicaciones	0,0	0,1	0,1	0,0	0,0	0,0	0,0	0,0
Servicios financieros	0,1	0,2	0,1	0,1	-0,1	0,1	0,1	0,1
Servicios empresariales	0,4	0,1	-0,0	0,2	0,2	0,2	-0,0	0,2
Servicios de vivienda	0,0	0,0	0,0	0,0	0,0	0,0	0,0	0,0
Servicios personales (3)	0,1	0,1	0,1	0,1	0,1	0,1	0,1	0,1
Administración pública	0,1	0,0	-0,0	0,0	0,1	0,0	0,1	0,0
Impuesto al valor agregado	0,1	0,1	0,2	0,2	0,0	0,2	0,1	0,0
Derechos de Importación	0,0	0,0	-0,0	0,0	0,0	-0,1	0,1	-0,0
PIB	0,9	1,7	0,4	2,2	1,3	-0,1	1,6	-0,1

**CUADRO 2.25****Producto interno bruto por clase de actividad económica, anual, volumen a precios del año anterior encadenado (1)**

(Millones de pesos encadenados) (2)(3)

	2010	2011	2012	2013
Agropecuario-silvícola	2.603.169	2.876.570	2.819.033	2.951.485
Pesca	346.794	420.654	442.337	385.952
Minería	13.218.971	12.535.539	13.010.328	13.806.669
Minería del cobre	12.008.841	11.268.249	11.741.898	12.506.118
Otras actividades mineras	1.211.989	1.292.278	1.296.968	1.336.433
Industria manufacturera	10.318.155	11.100.605	11.481.365	11.509.029
Alimentos	2.095.065	2.349.946	2.443.351	2.503.804
Bebidas y tabaco	1.455.159	1.533.874	1.640.517	1.600.296
Textil, prendas de vestir, cuero y calzado	411.332	449.478	500.770	513.535
Maderas y muebles	461.757	512.083	503.917	536.260
Celulosa, papel e imprentas	1.354.463	1.491.641	1.551.169	1.579.739
Refinación de petróleo	524.490	543.378	540.641	583.008
Química, caucho y plástico	1.593.752	1.566.775	1.617.003	1.617.468
Minerales no metálicos y metálica básica	881.731	1.037.252	1.037.731	967.468
Productos metálicos, maq. y eq. y otros	1.535.540	1.608.038	1.646.113	1.591.393
Electricidad, gas y agua	3.090.173	3.451.198	3.713.069	3.983.487
Construcción	6.642.910	7.094.649	7.590.969	7.835.586
Comercio	8.614.056	9.718.326	10.530.092	11.284.131
Restaurantes y hoteles	1.315.771	1.418.527	1.486.119	1.530.389
Transporte	4.352.219	4.641.847	4.897.234	5.053.184
Comunicaciones	2.166.158	2.333.638	2.542.475	2.667.023
Servicios financieros	5.413.871	5.967.853	6.641.298	7.006.174
Servicios empresariales	12.252.735	13.268.086	14.089.401	14.578.312
Servicios de vivienda	4.801.816	4.922.844	5.063.825	5.235.180
Servicios personales (4)	10.283.205	10.998.735	11.452.161	11.860.127
Administración pública	4.171.397	4.199.103	4.348.026	4.536.238
PIB a costo de factores	89.566.910	94.558.785	99.522.692	103.511.158
Impuesto al valor agregado	8.096.626	8.836.729	9.421.616	9.937.450
Derecho de importación	587.432	622.438	686.191	649.256
PIB	98.227.638	103.963.086	109.558.126	114.022.307

CUADRO 2.26**Variación del PIB por clase de actividad económica, anual, volumen a precios del año anterior encadenado (1)**

(Variación porcentual respecto de igual período del año anterior)

	2010	2011	2012	2013
Agropecuario-silvícola	0,3	10,5	-2,0	4,7
Pesca	-0,2	21,3	5,2	-12,7
Minería	1,5	-5,2	3,8	6,1
Minería del cobre	0,4	-6,2	4,2	6,5
Otras actividades mineras	14,0	6,6	0,4	3,0
Industria manufacturera	2,6	7,6	3,4	0,2
Alimentos	-1,7	12,2	4,0	2,5
Bebidas y tabaco	-1,4	5,4	7,0	-2,5
Textil, prendas de vestir, cuero y calzado	17,6	9,3	11,4	2,5
Maderas y muebles	4,9	10,9	-1,6	6,4
Celulosa, papel e imprentas	-6,1	10,1	4,0	1,8
Refinación de petróleo	-5,2	3,6	-0,5	7,8
Química, caucho y plástico	10,1	-1,7	3,2	0,0
Minerales no metálicos y metálica básica	4,8	17,6	0,0	-6,8
Productos metálicos, maq y eq. y otros	11,4	4,7	2,4	-3,3
Electricidad, gas y agua	8,7	11,7	7,6	7,3
Construcción	1,8	6,8	7,0	3,2
Comercio	16,6	12,8	8,4	7,2
Restaurantes y hoteles	5,0	7,8	4,8	3,0
Transporte	7,9	6,7	5,5	3,2
Comunicaciones	10,7	7,7	8,9	4,9
Servicios financieros	7,1	10,2	11,3	5,5
Servicios empresariales	6,5	8,3	6,2	3,5
Servicios de vivienda	0,7	2,5	2,9	3,4
Servicios personales (2)	5,1	7,0	4,1	3,6
Administración pública	2,7	0,7	3,5	4,3
PIB a costo de factores	5,1	5,6	5,2	4,0
Impuesto al valor agregado	12,1	9,1	6,6	5,5
Derecho de importación	30,0	6,0	10,2	-5,4
PIB	5,8	5,8	5,4	4,1

**CUADRO 2.27****Contribución al PIB por clase de actividad económica, anual, volumen a precios del año anterior encadenado (1)**

(Contribución porcentual respecto de igual período del año anterior)

	2010	2011	2012	2013
Agropecuario-silvícola	0,0	0,3	-0,1	0,1
Pesca	-0,0	0,1	0,0	-0,1
Minería	0,2	-0,8	0,6	0,8
Minería del cobre	0,0	-0,9	0,6	0,7
Otras actividades mineras	0,1	0,1	0,0	0,0
Industria manufacturera	0,3	0,8	0,4	0,0
Alimentos	-0,0	0,3	0,1	0,1
Bebidas y tabaco	-0,0	0,1	0,1	-0,0
Textil, prendas de vestir, cuero y calzado	0,1	0,0	0,0	0,0
Maderas y muebles	0,0	0,1	-0,0	0,0
Celulosa, papel e imprentas	-0,1	0,1	0,1	0,0
Refinación de petróleo	-0,0	0,0	-0,0	0,1
Química, caucho y plástico	0,2	-0,0	0,0	0,0
Minerales no metálicos y metálica básica	0,0	0,1	0,0	-0,0
Productos metálicos, maq. y equipos y otros	0,2	0,1	0,0	-0,1
Electricidad, gas y agua	0,3	0,3	0,2	0,2
Construcción	0,1	0,5	0,5	0,2
Comercio	1,3	1,0	0,7	0,6
Restaurantes y hoteles	0,1	0,1	0,1	0,0
Transporte	0,3	0,3	0,2	0,1
Comunicaciones	0,2	0,2	0,2	0,1
Servicios financieros	0,4	0,5	0,6	0,3
Servicios empresariales	0,8	1,0	0,8	0,5
Servicios de vivienda	0,0	0,1	0,1	0,2
Servicios personales (2)	0,6	0,7	0,4	0,4
Administración pública	0,1	0,0	0,2	0,2
PIB a costo de factores	4,7	5,1	4,8	3,7
Impuesto al valor agregado	0,9	0,7	0,5	0,4
Derecho de importación	0,1	0,0	0,1	-0,0
PIB	5,8	5,8	5,4	4,1



CUADRO 2.28
Producto-ingreso, precios corrientes (1)

(Millones de pesos)

	PIB	Ingreso de factores recibidos del resto del mundo	Ingreso de factores pagados al resto del mundo	Producto nacional bruto	Transferencias corrientes recibidas del resto del mundo	Transferencias corrientes pagadas al resto del mundo
2010	111.007.886	4.601.019	12.066.777	103.542.128	2.909.355	599.352
2011	121.402.822	3.850.813	10.579.684	114.673.951	2.100.394	675.339
2012	129.600.791	3.710.885	9.309.294	124.002.381	1.902.992	781.465
2013	137.212.064	3.910.721	9.416.417	131.706.367	2.106.060	841.057
2012 I	31.552.588	785.346	2.224.440	30.113.494	400.827	186.283
II	31.868.313	891.468	2.355.425	30.404.356	531.739	197.653
III	31.522.430	842.390	2.100.494	30.264.326	473.069	195.754
IV	34.657.460	1.191.680	2.628.934	33.220.206	497.358	201.776
2013 I	33.555.593	894.399	2.158.071	32.291.922	483.053	198.674
II	33.496.161	931.427	2.261.827	32.165.761	541.946	210.885
III	33.739.408	1.044.440	2.443.400	32.340.449	563.563	208.419
IV	36.420.901	1.040.454	2.553.121	34.908.235	517.498	223.079

CUADRO 2.28
Producto-ingreso, precios corrientes (continuación)

(Millones de pesos)

	Ingreso nacional bruto disponible	Ahorro nacional bruto	Ahorro externo	Formación bruta de capital	Formación bruta de capital fijo
2010	105.852.131	26.684.098	-1.836.106	24.847.992	23.406.703
2011	116.099.005	27.316.736	1.467.894	28.784.630	27.132.032
2012	125.123.908	28.117.185	4.405.485	32.522.671	31.093.307
2013	132.971.370	28.104.667	4.713.102	32.817.768	32.394.540
2012 I	30.328.038	7.919.463	-473	7.918.991	6.862.827
II	30.738.441	7.216.406	695.941	7.912.347	7.160.394
III	30.541.642	6.282.816	2.433.503	8.716.320	8.118.273
IV	33.515.788	6.698.500	1.276.514	7.975.014	8.951.813
2013 I	32.576.301	8.378.981	883.460	9.262.441	7.758.578
II	32.496.823	7.025.704	851.425	7.877.129	8.150.446
III	32.695.593	6.406.961	1.737.356	8.144.317	8.363.232
IV	35.202.653	6.293.020	1.240.861	7.533.881	8.122.283



CUADRO 2.29
Ingreso nacional bruto disponible, volumen a precios del año anterior encadenado (1)

(Millones de pesos encadenados) (2)(3)(4)

	PIB	Ingreso de factores recibidos del resto del mundo	Ingreso de factores pagados al resto del mundo	Producto nacional bruto		Transferencias corrientes recibidas del resto del mundo	Transferencias corrientes pagadas al resto del mundo
				Nivel	Variación interanual		
2010	98.227.638	4.373.262	11.387.954	91.216.018	5,0	2.752.156	569.557
2011	103.963.086	3.544.709	9.661.407	97.769.835	7,2	1.925.850	620.551
2012	109.558.126	3.312.850	8.246.566	104.446.498	6,8	1.693.693	696.805
2013	114.022.307	3.395.479	8.112.054	109.100.397	4,5	1.824.209	729.454
2012 I	26.342.770	697.392	1.959.638	25.043.522	6,8	354.540	165.126
II	27.308.240	801.515	2.100.945	25.969.267	7,3	476.209	177.393
III	26.883.328	757.698	1.874.319	25.717.219	6,9	423.839	175.760
IV	29.023.788	1.056.246	2.311.663	27.716.489	6,4	439.105	178.526
2013 I	27.640.393	771.102	1.846.197	26.512.549	5,9	415.192	171.080
II	28.352.888	823.902	1.985.263	27.140.055	4,5	477.921	186.316
III	28.229.197	910.528	2.113.665	26.976.452	4,9	489.807	181.478
IV	29.799.828	889.947	2.166.929	28.471.341	2,7	441.289	190.580

CUADRO 2.29
Ingreso nacional bruto disponible, volumen a precios del año anterior encadenado (continuación) (1)

(Millones de pesos encadenados) (2)(3)(4)

	Ingreso nacional bruto disponible		Ingreso nacional bruto disponible real		Gasto interno bruto	
	Nivel	Variación interanual	Nivel	Variación interanual	Nivel	Variación interanual
2010	93.384.684	6,4	100.031.094	12,3	98.589.032	13,6
2011	99.129.933	6,2	106.018.875	6,0	107.742.509	9,3
2012	105.529.336	6,5	110.868.128	4,6	115.179.628	6,9
2013	110.282.136	4,5	114.593.334	3,4	119.063.915	3,4
2012 I	25.256.954	6,1	26.769.112	3,3	26.811.863	4,8
II	26.285.957	6,4	27.442.923	3,9	28.137.454	6,6
III	25.986.289	6,7	27.193.725	5,2	29.528.620	8,0
IV	28.000.136	6,6	29.462.367	5,8	30.701.691	8,0
2013 I	26.778.936	6,0	27.883.235	4,2	28.733.340	7,2
II	27.452.297	4,4	28.540.038	4,0	29.382.095	4,4
III	27.304.320	5,1	28.284.911	4,0	29.899.694	1,3
IV	28.746.583	2,7	29.885.150	1,4	31.048.785	1,1

**CUADRO 2.30****Participación de los principales agregados macroeconómicos en el producto interno bruto, anuales, precios corrientes (1)**

(Porcentaje sobre el PIB)

	2010	2011	2012	2013
PIB	100,0	100,0	100,0	100,0
Ingreso de factores recibidos del resto del mundo	4,1	3,2	2,9	2,9
Ingreso de factores pagados al resto del mundo	10,9	8,7	7,2	6,9
Producto nacional bruto	93,3	94,5	95,7	96,0
Transferencias corrientes recibidas del resto del mundo	2,6	1,7	1,5	1,5
Transferencias corrientes pagadas al resto del mundo	0,5	0,6	0,6	0,6
Ingreso nacional bruto disponible	95,4	95,6	96,5	96,9
Consumo total	71,3	73,1	74,9	76,4
Ahorro nacional bruto	24,0	22,5	21,7	20,5
Ahorro externo (excedente de la Nación en cta.cte.)	-1,7	1,2	3,4	3,4
Formación bruta de capital	22,4	23,7	25,1	23,9
Formación bruta de capital fijo	21,1	22,3	24,0	23,6

PIB Regional

**CUADRO 2.38****Producto interno bruto por región, anual, volumen a precios del año anterior encadenado**

(Millones de pesos encadenados) (1)(2)(3)

	2009	2010	2011	2012
PIB				
XV De Arica y Parinacota	566.771	599.279	645.244	655.605
I De Tarapacá	2.932.510	2.905.353	2.731.125	2.436.272
II De Antofagasta	9.911.950	10.291.669	9.578.964	10.650.091
III De Atacama	1.907.739	2.211.578	2.451.770	2.612.209
IV De Coquimbo	2.436.662	2.847.406	3.084.586	3.180.494
V De Valparaíso	7.078.547	7.308.219	7.817.369	8.171.445
RMS Región Metropolitana de Santiago	40.178.866	42.854.926	45.734.113	48.640.425
VI Del Libertador General Bernardo O'Higgins	3.986.628	4.098.445	4.337.445	4.466.981
VII Del Maule	2.964.887	2.982.939	3.332.413	3.515.969
VIII Del Biobío	6.871.718	6.844.970	7.842.810	7.888.699
IX De La Araucanía	1.862.456	2.014.938	2.185.286	2.228.267
XIV De Los Ríos	1.018.166	1.101.229	1.203.046	1.267.122
X De Los Lagos	2.190.934	2.205.652	2.461.942	2.528.094
XI Aysén del General Carlos Ibáñez del Campo	399.727	413.378	453.011	506.935
XII De Magallanes y de la Antártica Chilena	793.466	807.513	806.091	843.499
Subtotal regionalizado	85.101.027	89.492.432	94.490.004	99.457.586
Extrarregional (4)	99.140	75.682	70.381	67.204
IVA, derechos de importación	7.675.095	8.686.541	9.460.416	10.108.909
PIB	92.875.262	98.227.638	103.963.086	109.558.126
Variación porcentual anual				
XV De Arica y Parinacota	-6,0	5,7	7,7	1,6
I De Tarapacá	2,9	-0,9	-6,0	-10,8
II De Antofagasta	-0,9	3,8	-6,9	11,2
III De Atacama	-1,8	15,9	10,9	6,5
IV De Coquimbo	-6,1	16,9	8,3	3,1
V De Valparaíso	-3,6	3,2	7,0	4,5
RMS Región Metropolitana de Santiago	-0,6	6,7	6,7	6,4
VI Del Libertador General Bernardo O'Higgins	3,4	2,8	5,8	3,0
VII Del Maule	1,7	0,6	11,7	5,5
VIII Del Biobío	0,3	-0,4	14,6	0,6
IX De La Araucanía	-2,0	8,2	8,5	2,0
XIV De Los Ríos	0,2	8,2	9,2	5,3
X De Los Lagos	-6,7	0,7	11,6	2,7
XI Aysén del General Carlos Ibáñez del Campo	1,9	3,4	9,6	11,9
XII De Magallanes y de la Antártica Chilena	2,7	1,8	-0,2	4,6
Subtotal regionalizado	-0,8	5,2	5,6	5,3
Extrarregional (4)	12,5	-23,7	-7,0	-4,5
IVA, derechos de importación	-3,6	13,2	8,9	6,9
PIB	-1,0	5,8	5,8	5,4
Contribución porcentual respecto de igual período del año anterior				
XV De Arica y Parinacota	-0,0	0,0	0,0	0,0
I De Tarapacá	0,1	-0,0	-0,2	-0,3
II De Antofagasta	-0,1	0,4	-0,8	1,2
III De Atacama	-0,0	0,3	0,3	0,2
IV De Coquimbo	-0,2	0,4	0,3	0,1
V De Valparaíso	-0,3	0,3	0,6	0,4
RMS Región Metropolitana de Santiago	-0,3	2,9	2,8	2,7
VI Del Libertador General Bernardo O'Higgins	0,1	0,1	0,3	0,1
VII Del Maule	0,1	0,0	0,3	0,2
VIII Del Biobío	0,0	-0,0	1,0	0,0
IX De La Araucanía	-0,0	0,2	0,2	0,0
XIV De Los Ríos	0,0	0,1	0,1	0,1
X De Los Lagos	-0,2	0,0	0,3	0,1
XI Aysén del General Carlos Ibáñez del Campo	0,0	0,0	0,0	0,1
XII De Magallanes y de la Antártica Chilena	0,0	0,0	-0,0	0,0
Subtotal regionalizado	-0,7	4,7	5,1	4,8
Extrarregional (4)	0,0	-0,0	-0,0	-0,0
IVA, derechos de importación	-0,3	1,0	0,7	0,6
PIB	-1,0	5,8	5,8	5,4

**CUADRO 2.39**

Producto interno bruto por clase de actividad económica y por región, anuales, volumen a precios del año anterior encadenado, 2009
(Millones de pesos encadenados) (1)(2)

	Agropecuario silvícola	Pesca	Minería	Industria manufac- turera	Electrici- dad, gas y agua	Construc- ción	Comercio, restauran- tes y hoteles	Transporte y comuni- caciones	Servicios financieros y empre- sariales(3)	Servicios de vivienda	Servicios perso- nales (4)	Adminis- tración (5)	PIB (6)
Región													
XV	21.390	5.272	31.569	84.584	14.789	27.035	79.185	51.115	18.414	43.131	98.440	91.847	566.771
I	1.901	23.960	1.577.574	75.162	68.325	254.748	343.862	159.946	83.350	71.848	163.093	108.741	2.932.510
II	4.749	9.187	6.717.147	453.687	231.104	849.529	303.403	464.290	219.211	189.617	346.175	123.851	9.911.950
III	49.619	9.323	1.114.361	12.703	77.096	170.609	93.915	89.985	56.533	53.141	106.983	73.471	1.907.739
IV	142.815	14.477	841.827	95.586	40.564	203.479	216.547	170.463	126.811	135.705	310.517	137.870	2.436.662
V	238.853	6.401	1.189.808	1.115.521	2.416	766.969	494.224	892.130	497.035	557.826	865.880	451.484	7.078.547
RMS	331.577	614	224.236	4.574.391	701.164	2.559.840	5.570.437	2.643.666	14.012.662	2.651.213	5.317.741	1.591.326	40.178.866
VI	500.166	684	1.122.605	544.658	135.169	283.441	219.312	214.267	327.005	158.323	333.255	147.741	3.986.628
VII	370.677	2.411	21.476	523.228	540.075	227.877	204.188	235.566	153.182	137.766	366.839	181.602	2.964.887
VIII	411.785	96.146	5.868	1.783.017	814.612	627.629	487.280	478.500	522.986	358.806	878.984	406.104	6.871.718
IX	203.521	4.756	31	170.085	39.086	181.159	190.223	197.488	177.235	149.407	376.341	173.122	1.862.456
XIV	125.053	10.294	0	226.286	44.156	34.676	122.452	85.420	68.043	58.698	156.586	86.502	1.018.166
X	171.234	108.829	0	270.605	112.297	195.651	207.050	229.895	244.952	126.911	346.265	177.243	2.190.934
XI	7.164	46.094	17.899	15.851	3.671	78.015	29.897	24.488	10.722	21.085	50.550	94.291	399.727
XII	13.616	8.938	163.841	115.443	19.052	62.876	76.208	53.448	40.790	53.074	70.646	115.534	793.466
Total	2.594.121	347.386	13.028.242	10.060.808	2.843.577	6.523.534	8.638.183	5.990.668	16.558.933	4.766.551	9.788.294	4.059.870	92.875.262

CUADRO 2.40

Producto interno bruto por clase de actividad económica y por región, anuales, volumen a precios del año anterior encadenado, 2010
(Millones de pesos encadenados) (1)(2)

	Agropecuario silvícola	Pesca	Minería	Industria manufac- turera	Electrici- dad, gas y agua	Construc- ción	Comercio, restauran- tes y hoteles	Transporte y comuni- caciones	Servicios financieros y empre- sariales(3)	Servicios de vivienda	Servicios perso- nales (4)	Adminis- tración (5)	PIB (6)
Región													
XV	19.189	2.537	50.341	87.203	14.954	23.917	83.163	54.210	19.496	44.712	104.519	95.438	599.279
I	1.731	22.095	1.521.785	80.588	69.765	202.025	387.070	174.775	88.275	74.179	173.987	112.464	2.905.353
II	4.236	11.255	6.709.016	487.854	266.595	1.012.167	353.533	498.292	229.864	195.770	372.613	127.059	10.291.669
III	43.916	8.164	1.138.848	13.049	97.209	364.415	115.894	101.369	60.387	54.876	113.136	75.342	2.211.578
IV	132.600	16.121	1.113.230	99.804	45.671	263.643	249.271	194.502	134.723	140.918	327.698	142.481	2.847.406
V	234.400	8.257	1.096.257	1.155.210	14.288	669.445	542.317	1.012.244	526.035	541.290	929.481	467.130	7.308.219
RMS	317.705	796	235.973	5.048.255	728.174	2.209.821	6.451.671	2.930.746	14.958.088	2.749.669	5.615.291	1.641.791	42.854.926
VI	495.384	444	1.132.797	528.308	140.663	357.286	239.945	217.903	353.826	142.460	334.719	152.414	4.098.445
VII	376.685	2.533	31.252	472.328	529.053	249.653	247.301	235.124	163.875	109.336	367.577	188.320	2.982.939
VIII	424.962	68.526	4.669	1.540.679	851.297	705.804	561.219	476.988	557.809	324.944	882.881	421.276	6.844.970
IX	223.067	5.949	20	187.209	42.070	206.130	216.134	210.791	187.835	154.285	401.708	179.802	2.014.938
XIV	138.761	13.622	0	244.582	47.303	42.727	132.111	91.528	72.450	60.751	167.604	89.605	1.101.229
X	181.223	127.800	0	226.391	113.209	185.710	221.495	239.166	258.673	131.563	364.039	185.274	2.205.652
XI	7.355	52.697	15.589	10.809	4.062	85.986	31.250	26.665	11.445	21.918	53.474	98.036	413.378
XII	12.751	9.695	168.652	108.275	20.165	56.669	84.108	57.253	43.131	55.143	74.608	119.283	807.513
Total	2.603.169	346.794	13.218.971	10.318.155	3.090.173	6.642.910	10.402.623	6.517.662	17.665.767	4.801.816	10.283.205	4.171.397	98.227.638

CUADRO 2.41
Producto interno bruto por clase de actividad económica y por región, anuales, volumen a precios del año anterior encadenado, 2011
 (Millones de pesos encadenados) (1)(2)

	Agropecuario silvícola	Pesca	Minería	Industria manufac- turera	Electrici- dad, gas y agua	Construc- ción	Comercio, restau- rantes y hoteles	Transporte y comuni- caciones	Servicios financieros y empre- sariales(3)	Servicios de vivienda	Servicios perso- nales (4)	Adminis- tración pública (5)	PIB (6)
Región													
XV	22.474	2.768	56.666	101.753	15.490	31.965	85.562	59.141	20.948	45.553	106.987	97.178	645.244
I	1.787	24.045	1.274.055	86.861	71.332	278.375	407.046	162.507	86.265	75.883	182.213	114.440	2.731.125
II	4.514	11.868	6.005.080	439.692	332.791	989.378	412.931	485.338	223.075	199.971	386.316	127.355	9.578.964
III	54.021	7.977	1.154.394	14.371	99.249	546.164	141.495	111.490	66.669	56.187	117.217	77.677	2.451.770
IV	145.454	17.278	1.255.578	110.392	41.144	242.027	274.642	209.400	147.217	144.066	354.910	146.665	3.084.586
V	252.919	9.534	1.264.067	1.153.245	22.914	635.091	605.540	1.109.405	581.265	554.182	966.265	468.273	7.817.369
RMS	353.883	814	233.621	5.323.875	761.350	2.073.221	7.245.145	3.082.340	16.293.790	2.785.309	6.007.289	1.653.835	45.734.113
VI	547.459	514	1.073.316	552.508	157.673	472.001	273.861	246.361	372.012	153.595	356.399	152.570	4.337.445
VII	421.063	2.917	35.303	535.979	586.202	283.721	266.720	275.827	183.146	123.743	416.014	190.060	3.332.413
VIII	460.092	83.976	5.918	1.864.860	988.358	849.125	633.108	541.686	618.938	347.101	998.005	425.623	7.842.810
IX	247.708	7.033	25	206.742	47.165	234.453	244.325	233.129	208.820	159.200	417.906	181.184	2.185.286
XIV	151.818	13.970	0	284.093	40.107	52.910	148.728	102.903	76.693	62.458	177.105	90.605	1.203.046
X	203.933	167.221	0	271.870	80.306	240.745	248.685	261.116	291.711	136.419	385.030	184.215	2.461.942
XI	7.683	65.463	24.078	12.550	3.351	91.421	34.067	28.576	12.618	22.796	52.633	98.684	453.011
XII	11.762	11.154	144.150	101.316	20.266	66.230	91.148	58.732	45.461	56.382	74.388	120.427	806.091
Total	2.876.570	420.654	12.535.539	11.100.605	3.451.198	7.094.649	11.477.918	6.973.413	19.228.250	4.922.844	10.998.735	4.199.103	103.963.086

CUADRO 2.42
Producto interno bruto por clase de actividad económica y por región, anuales, volumen a precios del año anterior encadenado, 2012
 (Millones de pesos encadenados) (1)(2)

	Agropecuario silvícola	Pesca	Minería	Industria manufac- turera	Electrici- dad, gas y agua	Construc- ción	Comercio, restau- rantes y hoteles	Transporte y comuni- caciones	Servicios financieros y empre- sariales(3)	Servicios de vivienda	Servicios perso- nales (4)	Adminis- tración pública (5)	PIB (6)
Región													
XV	18.790	2.519	49.564	104.435	16.573	33.828	84.916	61.181	23.153	46.992	112.565	100.733	655.605
I	1.738	26.579	937.700	76.742	67.910	309.498	436.387	168.242	95.578	77.722	197.824	118.671	2.436.272
II	4.498	12.346	6.556.018	472.218	418.923	1.285.690	442.203	532.170	253.170	204.953	412.272	132.416	10.650.091
III	57.584	5.996	1.097.412	13.905	80.206	779.033	159.530	120.336	81.013	58.212	125.454	80.411	2.612.209
IV	138.008	16.028	1.285.813	106.384	46.925	249.533	293.500	218.444	159.932	150.453	372.423	151.543	3.180.494
V	267.861	10.230	1.371.482	1.171.896	25.674	589.025	650.270	1.186.237	610.058	571.866	1.010.828	486.180	8.171.445
RMS	328.161	0	327.922	5.516.463	798.308	2.272.974	7.849.211	3.311.723	17.610.848	2.853.192	6.182.908	1.714.759	48.640.425
VI	535.644	574	1.141.223	589.869	202.720	410.263	283.263	257.477	373.125	159.708	379.726	158.521	4.466.981
VII	428.367	2.604	35.701	561.158	558.798	353.481	287.096	289.260	200.196	129.061	438.222	197.191	3.515.969
VIII	450.002	78.450	5.818	1.902.593	1.051.995	693.218	663.631	564.594	635.756	360.119	1.043.969	441.610	7.888.699
IX	233.576	5.586	18	216.768	53.049	194.432	266.737	244.870	217.050	163.637	447.251	188.259	2.228.267
XIV	150.442	13.979	0	307.509	47.744	49.582	161.589	109.880	81.969	64.777	186.984	94.017	1.267.122
X	199.530	167.886	0	306.366	90.101	181.677	269.420	277.420	291.556	141.606	408.770	191.575	2.528.094
XI	6.621	91.520	39.933	13.094	3.248	80.271	35.459	30.614	13.207	23.729	55.250	101.699	506.935
XII	10.123	18.634	151.223	73.499	19.860	105.298	95.139	61.645	49.331	57.799	77.155	123.379	843.499
Total	2.819.033	442.337	13.010.328	11.481.365	3.713.069	7.590.969	12.931.408	7.438.142	20.694.879	5.063.825	11.452.161	4.348.026	109.558.126

III. INDICADORES SECTORIALES

CUADRO 3.1
Índice de producción industrial (IPI) (1)

(Promedio 2009=100)

	General			Minería			Manufactura			Electricidad, gas y agua		
	Índice	Variación porcentual		Índice	Variación porcentual		Índice	Variación porcentual		Índice	Variación porcentual	
		En el mes	En 12 meses		En el mes	En 12 meses		En el mes	En 12 meses		En el mes	En 12 meses
2010	102,20	--	2,2	101,15	--	1,2	103,19	--	3,2	103,92	--	3,9
2011	105,85	--	3,6	101,08	--	-0,1	111,43	--	8,0	109,62	--	5,5
2012	109,45	--	3,4	105,02	--	3,9	113,88	--	2,2	115,83	--	5,7
2013	112,75	--	3,0	110,84	--	5,5	113,51	--	-0,3	119,92	--	3,5
2012 Mar	113,61	11,0	2,2	104,01	9,5	1,8	124,52	14,4	1,4	122,48	5,1	7,3
Abr	108,19	-4,8	4,2	103,45	-0,5	3,7	113,54	-8,8	4,4	112,67	-8,0	5,4
May	110,76	2,4	4,2	105,39	1,9	4,5	117,12	3,2	3,9	114,79	1,9	3,6
Jun	107,19	-3,2	3,7	104,08	-1,2	5,0	110,00	-6,1	1,8	112,79	-1,7	4,9
Jul	103,52	-3,4	5,8	97,30	-6,5	10,4	109,52	-0,4	0,9	113,36	0,5	4,8
Ago	111,49	7,7	5,8	106,54	9,5	6,8	117,32	7,1	4,7	115,24	1,7	5,9
Sep	105,00	-5,8	0,1	106,49	-0,1	4,1	102,19	-12,9	-6,0	107,89	-6,4	4,2
Oct	115,12	9,6	5,0	110,23	3,5	1,8	121,66	19,0	8,9	115,90	7,4	6,7
Nov	113,75	-1,2	2,8	110,60	0,3	3,8	117,66	-3,3	1,2	115,41	-0,4	4,4
Dic	115,84	1,8	-1,7	116,19	5,0	-1,6	114,05	-3,1	-2,7	120,84	4,7	2,1
2013 Ene	113,03	-2,4	6,0	109,10	-6,1	7,9	115,25	1,0	4,6	125,30	3,7	2,7
Feb	104,36	-7,7	2,0	97,36	-10,8	2,5	110,41	-4,2	1,4	118,17	-5,7	1,4
Mar	116,00	11,1	2,1	111,08	14,1	6,8	120,66	9,3	-3,1	124,07	5,0	1,3
Abr	109,89	-5,3	1,6	102,67	-7,6	-0,7	117,88	-2,3	3,8	117,35	-5,4	4,1
May	111,02	1,0	0,2	108,58	5,8	3,0	112,02	-5,0	-4,4	119,98	2,2	4,5
Jun	109,82	-1,1	2,5	110,28	1,6	6,0	107,30	-4,2	-2,5	117,01	-2,5	3,7
Jul	113,40	3,3	9,5	111,18	0,8	14,3	114,60	6,8	4,6	120,55	3,0	6,3
Ago	114,16	0,7	2,4	112,60	1,3	5,7	114,92	0,3	-2,0	119,50	-0,9	3,7
Sep	108,06	-5,3	2,9	112,23	-0,3	5,4	101,18	-12,0	-1,0	112,46	-5,9	4,2
Oct	117,42	8,7	2,0	116,84	4,1	6,0	117,60	16,2	-3,3	119,84	6,6	3,4
Nov	117,41	-0,0	3,2	118,02	1,0	6,7	116,16	-1,2	-1,3	118,97	-0,7	3,1
Dic	118,46	0,9	2,3	120,19	1,8	3,4	114,14	-1,7	0,1	125,88	5,8	4,2
2014 Ene	111,28	-6,1	-1,5	106,94	-11,0	-2,0	112,98	-1,0	-2,0	127,69	1,4	1,9
Feb	107,05	-3,8	2,6	103,89	-2,9	6,7	108,23	-4,2	-2,0	119,22	-6,6	0,9

Fuente: Instituto Nacional de Estadísticas (INE).

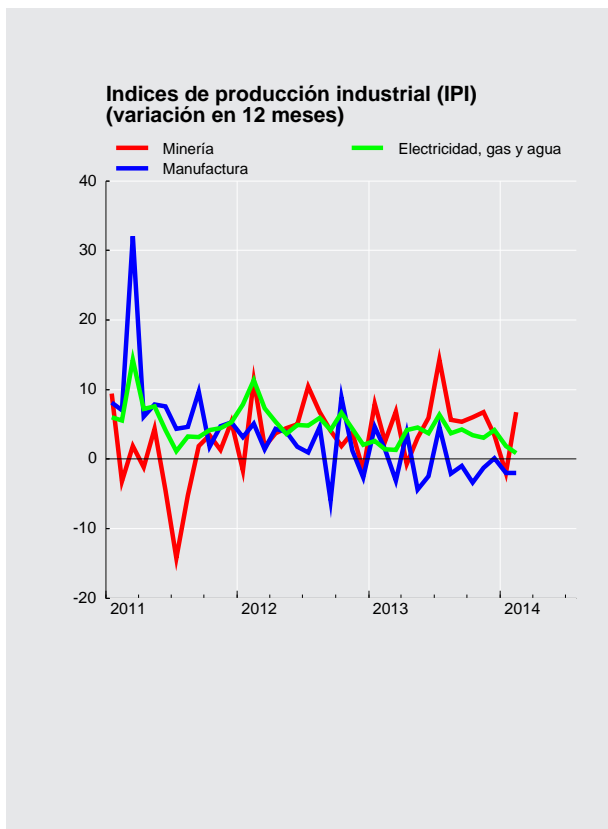



CUADRO 3.2 Índices de producción y ventas industriales - Sofofa (1)

(Promedio 2003=100)

	Producción física industrial				Ventas físicas industriales			
	Índice	Variación porcentual		Índice	Variación porcentual			
		En el mes	En 12 meses		En el mes	En 12 meses		
2010 Dic.	115,5	--	5,0	119,2	--	4,8		
2011 Dic.	117,0	--	1,3	122,6	--	2,9		
2012 Dic.	116,6	--	-0,3	121,1	--	-1,2		
2013 Dic.	115,8	--	-0,7	120,2	--	-0,7		
2012 Mar	128,5	16,6	2,1	123,0	13,1	2,2		
Abr	116,2	-9,5	4,1	113,3	-7,9	3,6		
May	119,2	2,6	3,4	114,7	1,3	4,8		
Jun	111,3	-6,6	3,0	109,7	-4,4	2,9		
Jul	109,6	-1,5	-1,3	109,3	-0,3	-0,7		
Ago	113,6	3,6	-0,8	114,9	5,1	4,1		
Sep	103,7	-8,7	-4,2	104,9	-8,7	-5,2		
Oct	118,8	14,6	8,7	121,9	16,2	10,0		
Nov	116,2	-2,2	1,0	116,6	-4,3	1,5		
Dic	116,6	0,3	-0,3	121,1	3,9	-1,2		
2013 Ene	118,3	1,5	4,4	114,3	-5,7	0,7		
Feb	111,4	-5,8	1,1	113,2	-0,9	4,1		
Mar	123,2	10,6	-4,1	116,0	2,5	-5,6		
Abr	118,9	-3,4	2,3	115,4	-0,5	1,9		
May	118,4	-0,4	-0,6	114,5	-0,8	-0,2		
Jun	111,8	-5,6	0,5	113,5	-0,9	3,5		
Jul	115,1	2,9	5,0	112,9	-0,5	3,3		
Ago	116,1	0,9	2,3	113,9	0,9	-0,9		
Sep	101,9	-12,2	-1,7	105,8	-7,1	0,9		
Oct	117,1	14,8	-1,5	117,5	11,0	-3,6		
Nov	115,5	-1,3	-0,6	110,5	-5,9	-5,2		
Dic	115,8	0,3	-0,7	120,2	8,8	-0,7		
2014 Ene	113,4	-2,1	-4,1	106,1	-11,7	-7,1		
Feb	107,8	-5,0	-3,2	108,1	1,9	-4,5		

Fuente: Sociedad de Fomento Fabril (SOFOFA).



CUADRO 3.3 Índices de producción minera (1)

(Promedio 2009=100)

	Índice de producción minera (2)			Índice minerales metálicos (3)			Índice minerales no metálicos (4)			Índice recursos energéticos (4)		
	Índice	Variación porcentual		Índice	Variación porcentual		Índice	Variación porcentual		Índice	Variación porcentual	
		En el mes	En 12 meses		En el mes	En 12 meses		En el mes	En 12 meses		En el mes	En 12 meses
2011	1.212,99	--	-0,1	1.197,64	--	-1,0	135,47	--	24,2	106,31	--	2,1
2012	1.260,30	--	3,9	1.243,13	--	3,8	137,65	--	1,6	--	--	19,9
2013	1.330,13	--	5,5	1.316,23	--	5,9	130,43	--	-5,2	--	--	16,5
2012 Mar	104,01	9,5	1,8	102,22	9,5	0,6	137,81	9,9	13,1	152,22	13,7	67,4
Abr	103,45	-0,5	3,7	102,30	0,1	3,2	123,57	-10,3	3,8	138,76	-8,8	51,2
May	105,39	1,9	4,5	104,30	2,0	3,6	129,14	4,5	20,6	125,31	-9,7	33,5
Jun	104,08	-1,2	5,0	103,06	-1,2	5,3	125,62	-2,7	-8,2	125,17	-0,1	36,9
Jul	97,30	-6,5	10,4	95,18	-7,6	10,6	147,68	17,6	7,7	124,56	-0,5	10,2
Ago	106,54	9,5	6,8	104,63	9,9	7,2	157,38	6,6	2,4	115,90	-7,0	-7,3
Sep	106,49	-0,1	4,1	104,98	0,3	4,9	145,75	-7,4	-9,1	116,34	0,4	0,6
Oct	110,23	3,5	1,8	108,46	3,3	2,2	160,64	10,2	-0,9	108,92	-6,4	-13,8
Nov	110,60	0,3	3,8	109,15	0,6	3,9	148,69	-7,4	1,6	119,19	9,4	1,9
Dic	116,19	5,0	-1,6	115,69	6,0	-1,0	121,84	-18,1	-18,4	140,41	17,8	4,2
2013 Ene	109,10	-6,1	7,9	108,27	-6,4	8,5	122,33	0,4	-4,7	138,17	-1,6	6,9
Feb	97,36	-10,8	2,5	96,05	-11,3	2,9	121,79	-0,4	-2,9	132,98	-3,8	-0,7
Mar	111,08	14,1	6,8	109,99	14,5	7,6	121,83	0,0	-11,6	168,97	27,1	11,0
Abr	102,67	-7,6	-0,7	101,37	-7,8	-0,9	123,09	1,0	-0,4	149,40	-11,6	7,7
May	108,58	5,8	3,0	107,32	5,9	2,9	130,07	5,7	0,7	149,41	0,0	19,2
Jun	110,28	1,6	6,0	109,33	1,9	6,1	125,84	-3,3	0,2	142,20	-4,8	13,6
Jul	111,18	0,8	14,3	109,25	-0,1	14,8	153,62	22,1	4,0	145,80	2,5	17,1
Ago	112,60	1,3	5,7	111,11	1,7	6,2	143,61	-6,5	-8,8	144,57	-0,8	24,7
Sep	112,23	-0,3	5,4	110,52	-0,5	5,3	146,84	2,3	0,7	151,40	4,7	30,1
Oct	116,84	4,1	6,0	115,28	4,3	6,3	147,83	0,7	-8,0	154,16	1,8	41,5
Nov	118,02	1,0	6,7	117,35	1,8	7,5	128,52	-13,1	-13,6	142,36	-7,7	19,4
Dic	120,19	1,8	3,4	120,38	2,6	4,1	99,75	-22,4	-18,1	163,40	14,8	16,4
2014 Ene	106,94	-11,0	-2,0	106,49	-11,5	-1,6	102,02	2,3	-16,6	157,48	-3,6	14,0
Feb	103,89	-2,9	6,7	103,66	-2,7	7,9	91,43	-10,4	-24,9	158,00	0,3	18,8

Fuente: Instituto Nacional de Estadísticas (INE).

CUADRO 3.4 Producción y exportaciones de cobre (1)

(Miles de toneladas de fino)

	Producción de mina (1)		Exportaciones	
	Total	Acumulado	Total	Acumulado
2010	5.418,9	5.418,9	5.442,1	5.442,1
2011	5.262,8	5.262,8	5.069,5	5.069,5
2012	5.433,9	5.433,9	5.233,3	5.233,3
2013	5.776,0	5.776,0	5.590,1	5.590,1
2012 Feb	405,8	836,8	423,4	970,8
Mar	441,9	1.278,7	444,6	1.415,4
Abr	443,9	1.722,6	384,5	1.799,9
May	455,7	2.178,3	404,1	2.204,0
Jun	447,1	2.625,4	483,7	2.687,7
Jul	415,3	3.040,7	517,4	3.205,2
Ago	459,9	3.500,6	390,6	3.595,8
Sep	464,4	3.965,0	291,1	3.886,9
Oct	474,9	4.439,9	447,1	4.334,1
Nov	479,0	4.918,9	476,5	4.810,5
Dic	515,0	5.433,9	422,8	5.233,3
2013 Ene	475,1	475,1	462,5	462,5
Feb	422,3	897,4	477,7	940,1
Mar	480,8	1.378,2	401,1	1.341,2
Abr	442,8	1.821,0	261,4	1.602,6
May	469,9	2.290,9	426,1	2.028,7
Jun	483,4	2.774,3	634,5	2.663,2
Jul	480,3	3.254,6	439,3	3.102,5
Ago	492,8	3.747,4	561,4	3.663,9
Sep	489,2	4.236,6	416,0	4.079,9
Oct	504,2	4.740,8	584,6	4.664,5
Nov	510,4	5.251,2	501,2	5.165,7
Dic	524,8	5.776,0	424,4	5.590,1
2014 Ene	459,5	459,5	502,5	502,5

Fuente: Comisión Chilena del Cobre (COCHILCO).



CUADRO 3.5
Venta de viviendas e indicadores de la actividad de la construcción

	Venta viviendas nuevas Gran Santiago (1)		Venta viviendas nuevas nacional (1)		Meses para agotar stock (nacional)		Despachos de cemento (miles Toneladas)		Despachos de materiales (2)		Imacon (3)	
	Serie original	Var. en 12 meses	Serie original	Var. en 12 meses	Serie original	Var. en 12 meses	Serie original	Var. en 12 meses	Índice original	Var. en 12 meses	Índice original	Var. en 12 meses
2010	23.619,22	-12,97	44.834,00	-14,88	17,14	0,96	3.871,42	-0,13	91,58	7,70	97,83	6,40
2011	30.173,28	27,75	56.865,00	26,83	16,69	-18,78	4.406,83	13,83	106,43	16,22	107,21	9,59
2012	37.106,00	22,98	67.135,00	18,06	13,49	-14,87	4.722,13	7,15	116,68	9,63	118,53	10,55
2013	37.192,00	0,23	68.095,00	1,43	13,40	-2,75	4.671,53	-1,07	118,29	1,38	124,72	5,23
2012 Abr	3.052,00	28,72	5.522,00	22,25	13,70	-8,45	397,00	14,65	116,87	13,75	116,86	11,17
May	3.748,00	37,47	6.434,00	28,30	11,52	-16,86	398,28	4,66	123,58	9,99	118,09	11,73
Jun	3.609,00	37,33	6.085,00	33,01	12,10	-22,31	349,97	6,04	118,48	18,87	118,89	11,76
Jul	3.619,00	45,28	6.151,00	29,55	11,80	-24,64	364,09	11,84	112,77	15,86	119,71	11,46
Ago	3.835,00	45,12	6.776,00	30,46	10,57	-27,69	399,17	9,94	119,41	14,70	120,81	12,58
Sep	3.336,00	15,19	5.872,00	7,41	11,89	-15,34	339,14	-8,00	96,45	-3,36	120,98	11,14
Oct	2.992,00	-3,03	5.840,00	1,58	11,49	-16,14	443,99	15,89	133,09	20,30	120,84	9,58
Nov	2.869,00	-3,71	5.315,00	-0,97	12,73	-14,29	422,34	-0,70	123,36	5,11	120,64	7,70
Dic	2.792,00	10,51	5.186,00	10,98	13,49	-19,15	360,77	-7,77	107,80	-5,31	121,17	7,22
2013 Ene	2.509,00	9,76	4.883,00	10,18	13,80	-19,84	424,25	5,14	125,76	7,52	120,27	5,65
Feb	2.382,00	1,66	4.978,00	12,04	14,42	-19,52	382,89	-3,57	113,28	5,54	120,44	5,09
Mar	2.750,00	4,76	5.345,00	5,24	13,42	-10,11	394,96	-11,61	123,53	-0,39	120,75	4,20
Abr	3.108,00	1,83	6.027,00	9,15	12,51	-8,71	431,22	8,62	130,75	11,87	121,65	4,10
May	3.524,00	-5,98	6.264,00	-2,64	12,16	5,52	360,17	-9,57	119,11	-3,62	123,52	4,60
Jun	3.324,00	-7,90	6.083,00	-0,03	12,68	4,76	364,53	4,16	112,79	-4,81	125,29	5,39
Jul	3.334,00	-7,88	5.866,00	-4,63	12,45	5,51	394,66	8,40	120,22	6,60	125,84	5,12
Ago	3.584,00	-6,54	6.297,00	-7,07	11,69	10,55	403,10	0,99	115,27	-3,46	127,94	5,90
Sep	2.866,00	-14,09	5.376,00	-8,45	14,02	17,90	329,84	-2,74	101,99	5,74	128,26	6,02
Oct	3.386,00	13,17	5.819,00	-0,36	12,62	9,77	423,63	-4,59	129,62	-2,61	127,59	5,58
Nov	3.356,00	16,97	5.986,00	12,62	11,82	-7,09	402,12	-4,79	119,55	-3,09	127,54	5,72
Dic	3.069,00	9,92	5.171,00	-0,29	13,40	-0,71	360,15	-0,17	107,61	-0,18	127,60	5,31
2014 Ene	2.767,00	10,28	--	--	--	--	--	--	109,90	-12,61	--	--
Feb	2.506,00	5,21	--	--	--	--	--	--	94,51	-16,57	--	--
Mar	2.873,00	4,47	--	--	--	--	--	--	--	--	--	--

Fuente: Cámara Chilena de la Construcción (CChC) e Instituto del Cemento y Hormigón de Chile (ICh).

CUADRO 3.6
Número de viviendas y superficie autorizada en obras nuevas, total país (1)(2)

	Total Superficie (m2)	Vivienda(3) Número	Vivienda(3) Superficie (m2)	Industria, comercio y establecimientos financieros Superficie (m2)	Servicios(4) Superficie (m2)
2010	11.418.966	96.036	6.519.641	3.064.919	1.834.406
2011	16.811.649	151.071	10.431.888	4.040.331	2.339.430
2012	16.435.837	117.310	8.978.532	5.068.268	2.389.037
2013	14.300.996	112.888	8.962.805	3.376.489	1.961.702
2012 Mar	1.366.837	9.669	712.988	428.681	225.168
Abr	1.523.685	9.050	712.840	610.359	200.486
May	1.303.873	10.567	767.801	334.720	201.352
Jun	1.317.316	7.707	620.192	515.391	181.733
Jul	1.438.121	6.488	510.420	615.061	312.640
Ago	1.423.310	10.128	811.312	430.749	181.249
Sep	1.118.897	8.984	686.649	286.947	145.301
Oct	1.498.258	11.834	892.904	430.495	174.859
Nov	1.453.719	10.387	797.259	398.207	258.253
Dic	1.276.402	9.845	745.961	340.877	189.564
2013 Ene	1.324.527	11.305	859.939	220.913	243.675
Feb	1.459.759	10.411	780.621	380.990	298.148
Mar	1.148.680	7.905	626.268	381.790	140.622
Abr	1.148.985	8.168	688.284	264.039	196.662
May	1.311.704	9.988	776.773	333.760	201.171
Jun	1.322.610	11.357	841.388	349.849	131.373
Jul	1.212.521	10.529	832.526	236.540	143.455
Ago	1.067.807	9.773	743.403	237.511	86.893
Sep	1.044.135	8.861	706.241	272.291	65.603
Oct	958.468	7.100	684.843	181.938	91.687
Nov	945.565	7.511	594.251	198.577	152.737
Dic	1.356.235	9.980	828.268	318.291	209.676
2014 Ene	1.422.394	13.561	1.066.851	266.148	89.395
Feb	1.102.185	10.071	739.985	233.449	128.751

Fuente: Instituto Nacional de Estadísticas (INE).



CUADRO 3.7 Índice general de ventas de supermercados (1)(2)

(Promedio 2009 = 100)

	Ventas nominales (3)			Ventas reales (4)		
	Índice	Variación porcentual		Índice	Variación porcentual	
		En el mes	En 12 meses		En el mes	En 12 meses
2011	118,15	--	8,9	110,20	--	3,2
2012	133,31	--	12,8	118,00	--	7,1
2013	144,10	--	8,1	124,12	--	5,2
2012 Mar	133,97	10,1	18,1	119,21	9,4	10,2
Abr	128,65	-4,0	11,5	114,83	-3,7	4,8
May	124,05	-3,6	10,5	111,39	-3,0	5,2
Jun	128,76	3,8	17,0	115,99	4,1	12,2
Jul	129,38	0,5	7,5	115,76	-0,2	3,0
Ago	130,09	0,5	13,6	115,04	-0,6	8,1
Sep	142,59	9,6	17,9	124,35	8,1	11,9
Oct	132,19	-7,3	3,8	113,53	-8,7	-2,0
Nov	133,58	1,1	16,4	115,40	1,7	11,5
Dic	175,81	31,6	12,3	154,52	33,9	9,0
2013 Ene	126,67	-27,9	6,5	110,24	-28,7	3,0
Feb	128,96	1,8	6,0	112,81	2,3	3,5
Mar	152,42	18,2	13,8	133,13	18,0	11,7
Abr	132,18	-13,3	2,7	115,82	-13,0	0,9
May	138,58	4,8	11,7	121,66	5,0	9,2
Jun	140,89	1,7	9,4	122,56	0,7	5,7
Jul	137,51	-2,4	6,3	118,34	-3,4	2,2
Ago	146,81	6,8	12,8	125,69	6,2	9,3
Sep	147,95	0,8	3,8	125,95	0,2	1,3
Oct	149,63	1,1	13,2	126,25	0,2	11,2
Nov	144,59	-3,4	8,2	121,33	-3,9	5,1
Dic	183,07	26,6	4,1	155,69	28,3	0,8
2014 Ene	139,80	-23,6	10,4	117,91	-24,3	7,0
Feb	139,00	-0,6	7,8	117,01	-0,8	3,7

Fuente: Instituto Nacional de Estadísticas (INE).

CUADRO 3.8 Estadísticas de comercio

	Índice de ventas nominal (base 2009=100)			Índice de ventas real (base 2009=100)			Ventas de autos nuevos ANAC		
	Índice	Variación porcentual		Índice	Variación porcentual		Unidades	Variación porcentual	
		En el mes	En 12 meses		En el mes	En 12 meses		En el mes	En 12 meses
2011	129,09	--	11,8	131,24	--	11,8	334.052,00	--	21,4
2012	140,58	--	8,9	142,65	--	8,7	338.826,00	--	1,4
2013	151,72	--	7,9	156,46	--	9,7	378.240,00	--	11,6
2012 Abr	133,86	-5,1	8,1	134,64	-4,4	7,1	25.315,00	-3,5	-10,1
May	135,07	0,9	6,0	136,93	1,7	5,6	28.105,00	11,0	0,0
Jun	134,99	-0,1	8,9	137,95	0,7	9,0	26.411,00	-6,0	0,6
Jul	133,80	-0,9	6,8	137,24	-0,5	7,9	26.448,00	0,1	8,7
Ago	137,39	2,7	11,1	138,89	1,2	11,3	26.951,00	1,9	12,4
Sep	141,18	2,8	7,1	141,66	2,0	6,7	32.068,00	19,0	-12,4
Oct	139,81	-1,0	6,8	140,04	-1,1	6,4	34.175,00	6,6	29,4
Nov	141,71	1,4	10,1	144,07	2,9	10,7	29.399,00	-14,0	3,6
Dic	192,92	36,1	8,6	204,27	41,8	10,9	32.495,00	10,5	5,0
2013 Ene	136,99	-29,0	7,5	139,16	-31,9	9,3	33.568,00	3,3	22,0
Feb	134,09	-2,1	5,0	137,23	-1,4	7,2	28.140,00	-16,2	18,7
Mar	152,26	13,5	8,0	154,92	12,9	10,0	28.577,00	1,6	8,9
Abr	144,35	-5,2	7,8	149,55	-3,5	11,1	32.206,00	12,7	27,2
May	148,53	2,9	10,0	155,05	3,7	13,2	31.589,00	-1,9	12,4
Jun	143,29	-3,5	6,1	148,51	-4,2	7,7	28.457,00	-9,9	7,7
Jul	146,15	2,0	9,2	151,38	1,9	10,3	31.736,00	11,5	20,0
Ago	152,22	4,2	10,8	155,61	2,8	12,0	27.984,00	-11,8	3,8
Sep	149,30	-1,9	5,8	151,68	-2,5	7,1	32.220,00	15,1	0,5
Oct	155,43	4,1	11,2	158,78	4,7	13,4	31.380,00	-2,6	-8,2
Nov	153,01	-1,6	8,0	157,14	-1,0	9,1	34.358,00	9,5	16,9
Dic	204,97	34,0	6,2	218,52	39,1	7,0	38.025,00	10,7	17,0
2014 Ene	146,64	-28,5	7,0	147,55	-32,5	6,0	34.224,00	-10,0	2,0
Feb	142,77	-2,6	6,5	144,52	-2,1	5,3	25.716,00	-24,9	-8,6
Mar	--	--	--	--	--	--	27.801,00	8,1	-2,7

Fuente: Instituto Nacional de Estadísticas (INE) y Asociación Nacional Automotriz de Chile (ANAC).

IV. SECTOR EXTERNO*

*Para consultas sobre esta información dirigirse a: sectorexterno@bcentral.cl

Balanza de Pagos



CUADRO 4.1 Balanza de Pagos (1)

(Millones de dólares)

	Cuenta corriente						Cuenta de capital	Capacidad/necesidad de financiamiento (2)	Cuenta financiera						Errores y omisiones
	Bienes y servicios			Ingreso primario (renta)	Ingreso secundario (transferencias corrientes)	Total			Inversión directa	Inversión de cartera	Derivados financieros	Otra inversión	Activos de reserva	Total	
	Bienes	Servicios	Total												
2010	15.736	-1.880	13.857	-14.686	4.410	3.581	6.240	9.822	-6.264	6.421	934	4.853	3.024	8.966	-855
2011	11.040	-3.053	7.987	-13.920	2.865	-3.068	12	-3.056	-3.192	-11.484	2.418	-5.570	14.190	-3.638	-581
2012	2.508	-2.276	231	-11.503	2.191	-9.081	12	-9.069	-6.212	2.219	-10	-5.036	-367	-9.406	-337
2013	2.117	-2.908	-791	-11.102	2.408	-9.485	11	-9.473	-9.335	-5.042	778	2.318	311	-10.969	-1.496
2012 I	2.746	-182	2.564	-2.940	412	37	3	39	-1.438	3.541	-412	-0	-2.841	-1.150	-1.190
II	1.618	-683	935	-2.949	645	-1.369	3	-1.366	73	-3.588	768	-1.854	1.788	-2.813	-1.447
III	-2.182	-829	-3.011	-2.606	546	-5.071	2	-5.069	-264	-2.364	-535	154	-919	-3.928	1.141
IV	325	-583	-257	-3.008	588	-2.677	4	-2.673	-4.581	4.629	169	-3.336	1.605	-1.515	1.159
2013 I	572	-337	235	-2.674	569	-1.869	4	-1.866	-1.891	-644	-32	1.921	-1.234	-1.880	-14
II	1.277	-945	332	-2.743	646	-1.765	3	-1.761	38	-6.792	215	2.313	1.773	-2.453	-692
III	-505	-820	-1.325	-2.757	661	-3.421	2	-3.419	-4.558	587	412	-1.337	765	-4.131	-712
IV	772	-806	-34	-2.928	532	-2.430	3	-2.427	-2.925	1.807	183	-578	-992	-2.505	-78

Saldo de la balanza comercial
(millones de dólares)

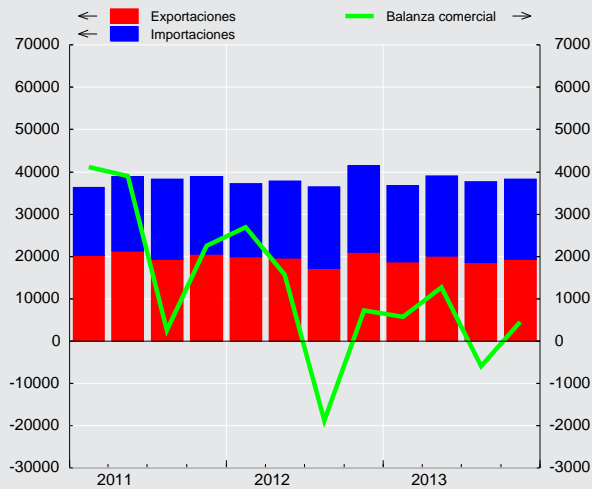

Saldo cuenta corriente
(porcentaje sobre PIB)

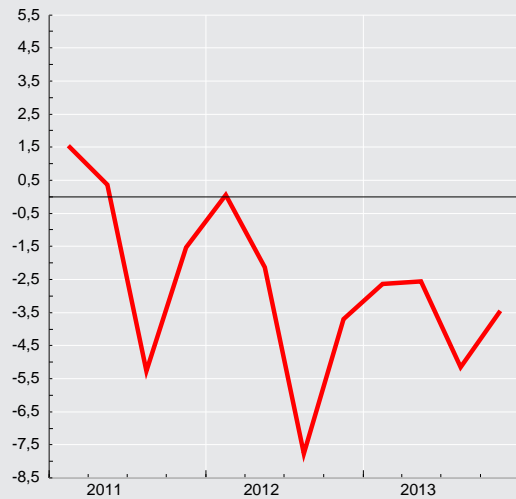

**CUADRO 4.2**
Cuenta Corriente

(Millones de dólares)

	Bienes y servicios						Ingreso primario (renta) (1)			Ingreso secundario (transferencias corrientes)			Saldo total cuenta corriente	Cuenta de capital			Capacidad/necesidad de financiamiento	
	Bienes			Servicios			Saldo	Ingresos	Egresos	Saldo	Ingresos	Egresos		Saldos	Ingresos	Egresos		Saldos
	Exportación	Importación	Saldo	Exportación	Importación	Saldo												
2010	71.109	55.474	15.736	11.149	13.029	-1.880	13.857	9.072	23.758	-14.686	5.657	1.246	4.410	3.581	6.240	0	6.240	9.822
2011	81.438	70.911	11.040	13.105	16.158	-3.053	7.987	7.989	21.909	-13.920	4.351	1.486	2.865	-3.068	12	0	12	-3.056
2012	77.965	74.855	2.508	12.456	14.732	-2.276	231	7.643	19.146	-11.503	3.890	1.699	2.191	-9.081	12	0	12	-9.069
2013	76.684	74.990	2.117	12.787	15.694	-2.908	-791	7.888	18.990	-11.102	4.225	1.816	2.408	-9.485	11	0	11	-9.473
2012 I	19.926	17.237	2.746	3.353	3.535	-182	2.564	1.605	4.545	-2.940	814	402	412	37	3	0	3	39
II	19.673	18.096	1.618	2.998	3.680	-683	935	1.797	4.746	-2.949	1.066	421	645	-1.369	3	0	3	-1.366
III	17.291	19.169	-2.182	2.938	3.767	-829	-3.011	1.746	4.352	-2.606	975	429	546	-5.071	2	0	2	-5.069
IV	21.075	20.354	325	3.166	3.749	-583	-257	2.495	5.503	-3.008	1.035	447	588	-2.677	4	0	4	-2.673
2013 I	18.693	18.121	572	3.454	3.791	-337	235	1.893	4.567	-2.674	1.016	447	569	-1.869	4	0	4	-1.866
II	20.117	18.849	1.277	2.941	3.886	-945	332	1.921	4.665	-2.743	1.111	465	646	-1.765	3	0	3	-1.761
III	18.526	19.118	-505	3.116	3.936	-820	-1.325	2.059	4.815	-2.757	1.103	442	661	-3.421	2	0	2	-3.419
IV	19.348	18.902	772	3.276	4.082	-806	-34	2.015	4.943	-2.928	995	463	532	-2.430	3	0	3	-2.427

CUADRO 4.2.1
Renta de la inversión (Ingreso Primario)

(Millones de dólares)

	Renta de la inversión directa (1)									
	En el extranjero					En Chile				Total
	Renta procedente de participaciones de capital		Intereses	Total	Renta procedente de participaciones de capital		Intereses	Total		
	Dividendos y utilidades recibidos	Reinversión utilidades recibidos			Dividendos y utilidades pagados	Reinversión utilidades				
2010	588	3.597	16	4.202	11.011	7.863	188	19.062	-14.860	
2011	344	4.063	15	4.422	8.676	9.226	290	18.193	-13.771	
2012	376	3.593	272	4.240	6.263	8.837	466	15.566	-11.326	
2013	913	3.651	41	4.605	6.928	7.275	1.055	15.257	-10.652	
2012 I	46	870	36	952	934	2.864	75	3.873	-2.921	
II	109	855	36	1.000	1.316	2.585	105	4.006	-3.006	
III	40	964	6	1.010	634	2.777	135	3.545	-2.536	
IV	180	903	194	1.278	3.379	612	151	4.142	-2.864	
2013 I	304	826	13	1.143	1.558	1.918	224	3.700	-2.557	
II	103	895	10	1.009	1.881	1.494	256	3.630	-2.622	
III	154	1.092	12	1.258	1.662	2.007	273	3.942	-2.684	
IV	352	839	6	1.196	1.827	1.857	302	3.985	-2.789	



CUADRO 4.2.2
Renta de la inversión (continuación)

(Millones de dólares)

	Inversión de cartera					Otra inversión	Total
	Renta procedente de participaciones de capital	Intereses			Total	Intereses (1)	
		Bonos y pagarés	Otros	Total			
2010	1.347	-522	84	-439	909	-733	-14.684
2011	1.109	-808	49	-759	350	-501	-13.921
2012	1.296	-1.080	7	-1.073	222	-401	-11.505
2013	1.122	-1.323	66	-1.257	-135	-316	-11.103
2012 I	291	-217	4	-214	77	-97	-2.940
II	369	-237	1	-236	133	-77	-2.950
III	330	-295	-0	-295	35	-106	-2.606
IV	306	-330	2	-328	-23	-122	-3.008
2013 I	296	-333	14	-319	-23	-94	-2.674
II	264	-321	31	-290	-27	-95	-2.744
III	310	-319	10	-308	2	-74	-2.757
IV	253	-351	11	-340	-87	-52	-2.928



CUADRO 4.3
Cuenta financiera de la balanza de pagos

(Millones de dólares)

	Cuenta financiera			Inversión directa			Inversión de cartera			Derivados financieros netos	Otra inversión			Activos de reservas
	Activos	Pasivos	Total	Activos	Pasivos	Total	Activos	Pasivos	Total		Activos	Pasivos	Total	
2010	25.910	16.943	8.966	9.461	15.725	-6.264	15.710	9.289	6.421	934	6.384	1.531	4.853	3.024
2011	20.711	24.349	-3.638	20.252	23.444	-3.192	-798	10.685	-11.484	2.418	-662	4.908	-5.570	14.190
2012	22.905	32.311	-9.406	22.330	28.542	-6.212	13.131	10.912	2.219	-10	-2.515	2.522	-5.036	-367
2013	13.662	24.630	-10.969	10.923	20.258	-9.335	10.699	15.741	-5.042	778	-992	-3.311	2.318	311
2012 Mar	1.603	1.121	482	1.466	1.387	79	2.713	524	2.189	-166	-2.269	-89	-2.181	561
Abr	3.415	2.703	712	889	2.286	-1.397	1.383	208	1.175	101	2.630	858	1.772	-939
May	832	1.806	-974	1.833	1.670	163	-148	343	-491	269	-963	684	-1.646	732
Jun	1.460	4.011	-2.552	4.675	3.369	1.306	-1.671	2.601	-4.272	398	-2.585	-605	-1.980	1.995
Jul	2.376	1.809	568	2.303	1.326	977	184	1.628	-1.444	-233	2.924	-369	3.293	-2.026
Ago	-3.342	3.018	-6.360	-548	1.958	-2.506	252	522	-270	-293	-1.855	1.260	-3.115	-177
Sep	4.902	3.038	1.864	4.721	3.457	1.264	1.060	1.710	-650	-10	-1.410	-1.386	-24	1.284
Oct	6.067	7.592	-1.524	2.956	3.114	-158	1.569	1.620	-51	-23	3.305	3.558	-254	-1.038
Nov	4.673	452	4.222	2.207	2.513	-305	4.715	-928	5.643	107	-2.515	-509	-2.006	783
Dic	379	4.591	-4.212	254	4.371	-4.117	314	1.277	-963	85	-1.403	-326	-1.076	1.860
2013 Ene	2.791	3.980	-1.189	1.379	1.625	-246	2.100	1.262	838	-20	1.606	1.668	-62	-1.699
Feb	895	1.940	-1.046	549	1.538	-989	1.515	2.473	-957	19	-542	-1.624	1.082	-200
Mar	4.321	3.967	354	3.957	4.614	-657	958	1.483	-525	-31	-809	-1.710	901	665
Abr	-4.473	-3.269	-1.204	-4.469	-3.865	-604	-2.440	2.001	-4.441	77	1.820	-766	2.586	1.177
May	1.389	1.123	266	1.409	1.486	-77	1.436	1.088	349	-150	-131	-841	709	-566
Jun	-2.349	-835	-1.514	1.831	1.112	719	-2.337	362	-2.699	288	-1.881	-898	-983	1.161
Jul	1.447	3.188	-1.741	-118	3.715	-3.833	4.534	628	3.906	165	-1.240	-390	-851	-1.128
Ago	2.221	3.422	-1.201	2.226	2.062	164	-2.592	884	-3.476	255	2.269	1.204	1.065	791
Sep	143	1.332	-1.189	751	1.640	-889	1.119	962	157	-7	-2.259	-708	-1.552	1.101
Oct	3.571	4.937	-1.366	1.659	2.416	-757	2.252	2.343	-91	-68	1.908	710	1.199	-1.648
Nov	3.059	692	2.367	802	1.709	-907	3.587	468	3.119	68	-210	-901	691	-603
Dic	647	4.153	-3.506	947	2.207	-1.260	568	1.789	-1.221	183	-1.522	945	-2.468	1.260
2014 Ene	-125	575	-700	571	1.311	-740	-883	30	-913	304	1.517	11	1.505	-856
Feb	74	1.330	-1.257	1.768	2.832	-1.065	-353	537	-890	143	-430	-1.212	782	-227

Cuenta financiera
(millones de dólares)

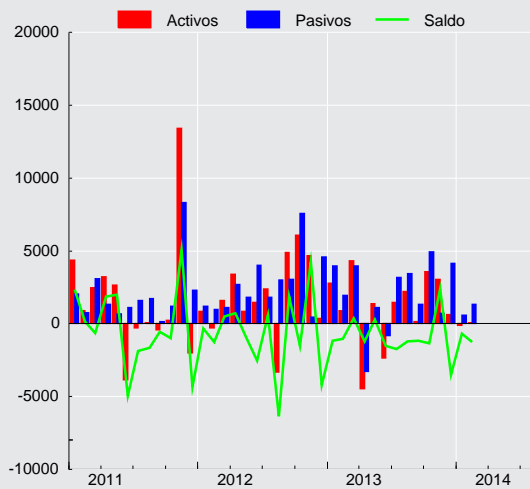

CUADRO 4.3.1
Cuenta financiera de la balanza de pagos, inversión directa
(Millones de dólares)

	Activos				Pasivos				Saldo
	Participaciones en el capital	Instrumentos de deuda	Reinversión de utilidades	Total	Participaciones en el capital	Instrumentos de deuda	Reinversión de utilidades	Total	
2010	3.975	1.888	3.597	9.461	4.662	3.200	7.863	15.725	-6.264
2011	6.838	9.351	4.063	20.252	10.921	3.297	9.226	23.444	-3.192
2012	10.571	8.167	3.593	22.330	8.678	11.026	8.837	28.542	-6.212
2013	9.617	-2.345	3.651	10.923	5.882	7.102	7.275	20.258	-9.335
2012 Mar	493	674	299	1.466	490	225	672	1.387	79
Abr	281	322	286	889	329	793	1.164	2.286	-1.397
May	1.115	430	289	1.833	720	153	797	1.670	163
Jun	3.809	586	280	4.675	2.467	278	624	3.369	1.306
Jul	404	1.579	321	2.303	190	226	910	1.326	977
Ago	1.273	-2.141	320	-548	-349	1.380	927	1.958	-2.506
Sep	1.469	2.928	324	4.721	307	2.210	940	3.457	1.264
Oct	2.186	436	335	2.956	889	1.459	766	3.114	-158
Nov	-1.614	3.519	303	2.207	970	1.278	265	2.513	-305
Dic	422	-434	266	254	1.977	2.815	-420	4.371	-4.117
2013 Ene	407	862	110	1.379	423	528	674	1.625	-246
Feb	-43	221	371	549	752	173	613	1.538	-989
Mar	3.424	189	345	3.957	3.810	173	631	4.614	-657
Abr	-158	-4.620	309	-4.469	-4.397	261	271	-3.865	-604
May	539	561	309	1.409	539	331	616	1.486	-77
Jun	2.127	-574	277	1.831	397	107	607	1.112	719
Jul	304	-752	330	-118	697	2.252	766	3.715	-3.833
Ago	1.239	625	362	2.226	921	758	384	2.062	164
Sep	252	99	400	751	557	225	857	1.640	-889
Oct	624	648	387	1.659	705	699	1.012	2.416	-757
Nov	309	178	315	802	697	473	539	1.709	-907
Dic	593	217	137	947	779	1.122	306	2.207	-1.260
2014 Ene	151	130	290	571	313	451	547	1.311	-740
Feb	1.445	-13	335	1.768	2.299	6	527	2.832	-1.065



CUADRO 4.3.2 Cuenta financiera de la balanza de pagos, inversión de cartera

(Millones de dólares)

	Activos					Pasivos					Saldo
	Títulos de participación en el capital	Títulos de deuda			Total	Títulos de participación en el capital	Títulos de deuda			Total	
		Instrum. mcd. monetario	Bonos y pagarés	Total			Instrum. mcd. monetario	Bonos y pagarés	Total		
2010	12.190	1.942	1.578	3.520	15.710	1.764	220	7.305	7.525	9.289	6.421
2011	-6.964	2.232	3.933	6.166	-798	4.650	-45	6.080	6.035	10.685	-11.484
2012	10.187	-61	3.005	2.944	13.131	5.640	159	5.113	5.272	10.912	2.219
2013	8.243	2.011	445	2.456	10.699	6.027	1.627	8.087	9.714	15.741	-5.042
2012 Mar	2.554	73	86	159	2.713	339	-229	415	186	524	2.189
Abr	-247	957	673	1.630	1.383	471	210	-473	-263	208	1.175
May	-531	136	247	383	-148	66	263	14	277	343	-491
Jun	-283	-1.284	-103	-1.388	-1.671	2.392	90	119	209	2.601	-4.272
Jul	254	-125	55	-69	184	-143	77	1.694	1.771	1.628	-1.444
Ago	800	-13	-534	-547	252	235	-10	297	287	522	-270
Sep	899	130	31	161	1.060	380	-65	1.396	1.331	1.710	-650
Oct	1.512	6	51	57	1.569	413	13	1.194	1.207	1.620	-51
Nov	2.993	993	729	1.722	4.715	64	44	-1.036	-992	-928	5.643
Dic	-695	139	870	1.009	314	505	-293	1.065	772	1.277	-963
2013 Ene	2.268	162	-330	-168	2.100	1.083	166	13	179	1.262	838
Feb	756	136	624	759	1.515	872	287	1.314	1.601	2.473	-957
Mar	673	299	-14	285	958	1.154	-5	334	329	1.483	-525
Abr	-2.925	113	372	485	-2.440	367	135	1.498	1.634	2.001	-4.441
May	1.488	-772	721	-51	1.436	315	76	697	773	1.088	349
Jun	-1.019	-1.056	-262	-1.318	-2.337	161	-218	419	201	362	-2.699
Jul	2.498	2.229	-193	2.036	4.534	471	55	102	157	628	3.906
Ago	-1.829	34	-798	-764	-2.592	224	129	530	659	884	-3.476
Sep	1.219	104	-204	-100	1.119	621	111	230	341	962	157
Oct	2.374	380	-502	-123	2.252	382	274	1.686	1.960	2.343	-91
Nov	2.611	163	812	975	3.587	173	238	57	295	468	3.119
Dic	128	220	220	440	568	203	381	1.205	1.586	1.789	-1.221
2014 Ene	-974	81	10	91	-883	536	-193	-314	-507	30	-913
Feb	-779	-55	482	427	-353	-2	144	395	539	537	-890

CUADRO 4.3.3 Cuenta financiera de la balanza de pagos, otra inversión

(Millones de dólares)

	Activos					Pasivos						Saldo
	Créditos comerciales	Préstamos	Moneda y depósitos	Otros activos	Total	Créditos comerciales	Préstamos	Moneda y depósitos	Otros pasivos	Asignaciones DEG	Total	
2010	2.416	593	-111	3.487	6.384	1.701	-488	320	-2	0	1.531	4.853
2011	1.175	263	-416	-1.684	-662	1.583	3.432	-118	12	-0	4.908	-5.570
2012	-216	157	-1.213	-1.242	-2.515	-317	2.193	632	14	-0	2.522	-5.036
2013	-812	-296	654	-539	-992	-640	-2.575	-78	-19	1	-3.311	2.318
2012 Mar	576	247	-2.961	-131	-2.269	149	-24	-220	6	0	-89	-2.181
Abr	100	-76	2.687	-81	2.630	-51	520	377	12	0	858	1.772
May	-603	37	-327	-71	-963	475	520	-295	-16	-0	684	-1.646
Jun	196	145	-2.833	-93	-2.585	-519	-58	-35	8	0	-605	-1.980
Jul	-701	20	3.787	-182	2.924	108	-435	-44	1	0	-369	3.293
Ago	-664	139	-1.214	-116	-1.855	453	688	113	8	-0	1.260	-3.115
Sep	-81	-20	-1.132	-175	-1.410	-226	-953	-191	-17	0	-1.386	-24
Oct	1.205	-935	3.116	-81	3.305	690	2.593	268	8	0	3.558	-254
Nov	380	308	-3.153	-49	-2.515	-460	-65	6	9	-0	-509	-2.006
Dic	128	-148	-1.280	-103	-1.403	-186	-456	309	5	0	-326	-1.076
2013 Ene	-94	-201	1.961	-60	1.606	266	1.347	78	-23	0	1.668	-62
Feb	-764	-25	319	-72	-542	-645	-868	-115	5	-0	-1.624	1.082
Mar	-120	285	-888	-87	-809	-439	-1.124	-156	9	0	-1.710	901
Abr	910	-238	1.235	-87	1.820	312	-1.128	43	7	0	-766	2.586
May	238	-32	-270	-67	-131	247	-948	-119	-21	-0	-841	709
Jun	-217	-152	-1.453	-59	-1.881	-519	-307	-77	4	0	-898	-983
Jul	-458	92	-834	-41	-1.240	159	-529	-26	7	0	-390	-851
Ago	68	418	1.826	-43	2.269	361	1.100	-261	3	-0	1.204	1.065
Sep	-669	-44	-1.523	-24	-2.259	-506	-303	118	-17	0	-708	-1.552
Oct	850	-24	1.082	0	1.908	365	287	54	3	0	710	1.199
Nov	273	-83	-400	0	-210	-411	-560	68	1	0	-901	691
Dic	-828	-292	-403	0	-1.522	170	458	314	4	0	945	-2.468
2014 Ene	-605	-329	2.451	0	1.517	-193	246	-34	-8	0	11	1.505
Feb	74	-176	-328	0	-430	-523	-575	-117	3	-0	-1.212	782

**CUADRO 4.3.6****Cuenta financiera de la balanza de pagos, por sector institucional, Gobierno General y Banco Central**

(Millones de dólares)

	Gobierno General						Banco Central			
	Activos			Pasivos			Activos	Pasivos		
	Inversión de cartera	Otra inversión	Total	Inversión de cartera	Otra inversión	Total	Activos de reservas	Inversión de cartera	Otra inversión	Total
2010	2.602	388	2.989	1.585	-30	1.555	3.024	0	-7	-7
2011	6.359	-1.557	4.802	1.477	-73	1.404	14.190	289	-13	275
2012	3.543	-1.047	2.496	797	-101	696	-367	-61	4	-57
2013	-2	644	642	-133	-87	-220	311	19	-17	2
2012 Mar	365	-1.104	-739	-15	-15	-31	561	186	5	191
Abr	1.627	55	1.682	4	-4	-0	-939	0	12	12
May	365	-153	212	-2	2	-0	732	25	-16	9
Jun	-1.466	9	-1.458	26	-11	15	1.995	-123	4	-120
Jul	295	-8	288	-20	-7	-27	-2.026	-1	1	0
Ago	-501	32	-469	-4	1	-4	-177	-82	6	-76
Sep	263	-44	219	-7	-22	-29	1.284	0	-17	-17
Oct	11	1.829	1.840	1.514	-7	1.507	-1.038	0	8	8
Nov	1.802	-1.719	84	12	2	14	783	0	9	9
Dic	435	-149	286	12	-7	5	1.860	0	5	5
2013 Ene	-33	68	34	-842	-1	-843	-1.699	0	-24	-24
Feb	190	84	274	-47	-7	-54	-200	0	4	4
Mar	598	-293	304	0	-21	-21	665	0	9	9
Abr	369	139	508	514	-8	506	1.177	0	6	6
May	-88	91	3	360	1	361	-566	0	-21	-21
Jun	-2.204	68	-2.137	-81	-8	-89	1.161	48	3	52
Jul	-167	-217	-384	24	0	24	-1.128	-30	6	-23
Ago	-762	859	97	-50	-8	-59	791	0	3	3
Sep	703	-217	486	4	-21	-17	1.101	1	-17	-16
Oct	471	-137	334	4	-7	-2	-1.648	0	3	3
Nov	371	-87	284	-86	0	-86	-603	0	6	6
Dic	552	286	838	66	-7	59	1.260	0	4	4
2014 Ene	309	-203	106	-9	0	-8	-856	0	-8	-8
Feb	-192	-103	-295	-92	1	-92	-227	0	1	1

CUADRO 4.3.7**Cuenta financiera de la balanza de pagos, por sector institucional, bancos**

(Millones de dólares)

	Bancos									
	Activos					Pasivos				
	Inversión directa	Inversión de cartera	Derivados financieros	Otra inversión	Total	Inversión directa	Inversión de cartera	Derivados financieros	Otra inversión	Total
2010	45	-8	-4.287	-106	-4.356	1.041	2.431	-3.782	381	71
2011	64	46	-6.083	886	-5.087	1.714	1.422	-6.138	3.179	177
2012	1.107	120	-5.538	139	-4.172	1.174	1.363	-4.615	-987	-3.065
2013	412	302	-4.380	-279	-3.944	1.282	4.488	-5.023	-1.519	-772
2012 Mar	-11	-40	-606	-381	-1.038	176	-207	-342	-276	-649
Abr	7	24	-289	1.840	1.583	74	-305	-296	161	-365
May	587	-14	-326	-1.002	-755	153	262	-384	-240	-209
Jun	512	83	-542	-1.345	-1.292	73	113	-531	-24	-369
Jul	3	57	-604	604	60	-0	-113	-351	-553	-1.018
Ago	-8	-63	-640	-231	-942	61	60	-394	-547	-819
Sep	4	122	-459	60	-273	151	1.246	-365	-982	50
Oct	-5	16	-334	300	-22	142	21	-338	-151	-327
Nov	6	14	-305	-964	-1.249	262	-151	-325	635	421
Dic	-2	-55	-436	-601	-1.095	50	-342	-396	903	214
2013 Ene	10	7	-296	-6	-285	56	1.056	-329	742	1.526
Feb	-3	14	-215	902	699	175	734	-234	-595	80
Mar	7	15	-244	-26	-248	111	-172	-233	-323	-617
Abr	4	-20	-292	883	575	133	177	-250	-1.191	-1.131
May	-13	-9	-413	-69	-504	-78	485	-427	-724	-743
Jun	18	16	-656	-855	-1.478	42	231	-1.043	-304	-1.074
Jul	3	156	-362	307	104	150	450	-399	-155	47
Ago	381	72	-311	105	246	146	40	-431	23	-222
Sep	-0	-49	-413	-837	-1.299	205	282	-358	-44	85
Oct	-3	-10	-443	990	534	201	22	-344	663	542
Nov	-6	80	-356	-1.258	-1.540	24	377	-428	-495	-521
Dic	15	29	-379	-414	-748	117	806	-548	882	1.257
2014 Ene	-19	4	-321	1.736	1.400	76	408	-483	-476	-475
Feb	13	-16	-570	142	-432	144	189	-665	-435	-766

CUADRO 4.3.8
Cuenta financiera de la balanza de pagos, por sector institucional, fondos de pensiones

(Millones de dólares)

	Fondos de pensiones					
	Activos				Pasivos	
	Inversión de cartera	Derivados financieros	Otra inversión	Total	Derivados financieros	
2010	7.906	-2.050	1	5.857	-2.085	
2011	-8.808	-3.813	149	-12.472	-4.276	
2012	6.798	-2.628	5	4.175	-2.469	
2013	5.415	-1.920	-145	3.350	-1.831	
2012 Mar	2.116	-186	-67	1.863	-184	
Abr	-550	-108	-19	-677	-175	
May	-488	-163	1	-650	-284	
Jun	-365	-267	2	-630	-556	
Jul	30	-301	32	-239	-186	
Ago	565	-262	9	312	-133	
Sep	303	-153	-98	51	-104	
Oct	1.562	-259	82	1.385	-157	
Nov	1.707	-129	12	1.590	-146	
Dic	201	-117	205	289	-157	
2013 Ene	1.357	-252	1.773	2.878	-137	
Feb	1.018	-128	-811	79	-85	
Mar	748	-115	-467	166	-97	
Abr	-2.549	-158	-194	-2.901	-251	
May	749	-257	-360	132	-108	
Jun	-425	-376	28	-774	-264	
Jul	1.684	-157	-16	1.510	-235	
Ago	-1.998	-105	173	-1.931	-210	
Sep	517	-68	273	722	-114	
Oct	1.225	-122	-386	717	-109	
Nov	2.769	-86	-233	2.449	-91	
Dic	322	-97	76	301	-130	
2014 Ene	-1.322	-84	82	-1.325	-96	
Feb	-685	-70	-63	-818	-107	



CUADROS 4.3.9 Por sector institucional, otras sociedades financieras (1)

(Millones de dólares)

	Activos					Pasivos				
	Inversión directa	Inversión de cartera	Derivados financieros	Otra inversión	Total	Inversión directa	Inversión de cartera	Derivados financieros	Otra inversión	Total
2010	0	2.391	-1	4.020	6.410	-158	0	-2	10	-149
2011	0	664	-0	-1.853	-1.190	138	0	-0	-5	133
2012	0	1.172	-1	-1.272	-102	246	0	-0	26	272
2013	40	1.161	-10	-445	747	532	221	-0	-43	710
2012 Mar	0	219	0	-169	50	19	0	0	11	31
Abr	0	201	0	-96	104	22	0	0	9	31
May	0	-90	-0	-70	-160	22	0	0	-9	13
Jun	0	-16	-0	-45	-62	22	0	-0	-4	18
Jul	0	169	0	-166	3	21	0	0	9	30
Ago	0	102	0	-98	4	21	0	0	-5	16
Sep	0	68	0	-171	-103	21	0	0	30	51
Oct	0	68	0	-92	-24	20	0	0	-33	-12
Nov	0	164	-0	-76	88	21	0	0	-1	19
Dic	0	48	0	-48	-0	21	0	-0	10	30
2013 Ene	7	73	0	-78	3	39	0	0	-4	36
Feb	1	220	0	-38	183	39	0	0	-1	39
Mar	1	116	0	-114	3	39	224	0	-31	232
Abr	-1	120	-0	-67	52	18	1	0	-9	10
May	2	97	-1	-114	-16	18	1	0	-2	17
Jun	1	268	0	-53	216	18	-2	-0	-5	11
Jul	6	135	0	-135	6	29	-4	0	-11	13
Ago	1	67	0	-72	-4	29	1	0	29	59
Sep	0	62	-3	-11	48	29	-3	0	-3	22
Oct	0	231	0	-79	152	29	1	0	5	35
Nov	17	-116	-6	191	86	218	1	-0	-11	208
Dic	3	-111	-0	125	17	29	1	-0	-0	29
2014 Ene	0	140	-12	-21	107	11	1	-0	5	17
Feb	1	127	-0	22	150	11	1	-0	-2	9

CUADRO 4.3.10 Cuenta financiera de la balanza de pagos, por sector institucional, empresas no financieras y hogares

(Millones de dólares)

	Activos					Pasivos				
	Inversión directa	Inversión de cartera	Derivados financieros	Otra inversión	Total	Inversión directa	Inversión de cartera	Derivados financieros	Otra inversión	Total
2010	9.416	2.819	-2.330	2.081	11.986	14.842	5.273	-3.732	1.176	17.559
2011	20.188	941	-2.374	1.714	20.468	21.592	7.498	-4.274	1.821	26.637
2012	21.224	1.498	-1.507	-340	20.875	27.122	8.813	-2.581	3.580	36.934
2013	10.471	3.822	-970	-767	12.555	18.444	11.145	-1.203	-1.645	26.741
2012 Mar	1.477	53	-76	-548	906	1.192	561	-177	186	1.762
Abr	882	81	-151	850	1.662	2.189	509	-178	681	3.201
May	1.246	79	-133	262	1.454	1.496	58	-223	947	2.278
Jun	4.163	93	-145	-1.205	2.905	3.274	2.585	-266	-569	5.024
Jul	2.300	-367	-104	2.462	4.290	1.306	1.761	-239	182	3.010
Ago	-540	149	-113	-1.568	-2.071	1.876	548	-196	1.805	4.033
Sep	4.717	304	-141	-1.156	3.723	3.285	471	-275	-396	3.086
Oct	2.960	-90	-130	1.185	3.926	2.952	85	-205	3.742	6.574
Nov	2.201	1.027	-83	233	3.378	2.230	-789	-154	-1.153	134
Dic	256	-313	-93	-810	-960	4.301	1.607	-177	-1.236	4.495
2013 Ene	1.362	696	-47	-151	1.860	1.529	1.048	-109	954	3.422
Feb	551	73	-86	-679	-140	1.323	1.786	-127	-1.025	1.957
Mar	3.949	-519	-91	91	3.431	4.463	1.431	-89	-1.344	4.460
Abr	-4.472	-361	-111	1.059	-3.885	-4.016	1.308	-137	436	-2.409
May	1.420	687	-88	320	2.339	1.546	241	-75	-95	1.618
Jun	1.812	8	-90	-1.068	663	1.052	166	-103	-585	530
Jul	-126	2.726	-83	-1.180	1.337	3.537	188	-133	-230	3.362
Ago	1.844	29	-57	1.205	3.022	1.888	893	-88	1.158	3.851
Sep	751	-114	-86	-1.467	-915	1.406	677	-89	-622	1.372
Oct	1.662	336	-35	1.520	3.482	2.186	2.315	-77	45	4.469
Nov	790	483	-68	1.177	2.382	1.466	176	-66	-401	1.175
Dic	928	-223	-129	-1.596	-1.020	2.062	916	-111	66	2.934
2014 Ene	590	-14	-55	-77	444	1.224	-371	-197	489	1.145
Feb	1.754	414	-44	-428	1.695	2.678	439	-55	-777	2.286

Posición de Inversión Internacional

CUADRO 4.4.1
Posición de inversión internacional, detalle por categoría funcional
(Millones de dólares)

	2011	2012	2013	2012 I	II	III	IV	2013 I	II	III	IV
Inversión directa neto	-94.518	-107.736	-113.519	-102.641	-98.998	-103.025	-107.736	-112.942	-107.559	-112.700	-113.519
Activos	78.181	98.286	101.933	81.642	86.864	93.128	98.286	103.909	99.670	101.318	101.933
Acciones y otras participaciones en el capital y utilid. reinvert.	58.901	70.839	76.832	61.420	65.304	69.202	70.839	75.190	75.584	77.259	76.832
Instrumentos de deuda	19.280	27.447	25.101	20.222	21.560	23.926	27.447	28.719	24.086	24.058	25.101
Pasivos	172.699	206.021	215.452	184.284	185.862	196.153	206.021	216.851	207.229	214.018	215.452
Acciones y otras participaciones en el capital y utilid. reinvert.	160.533	182.754	184.953	171.562	172.058	178.457	182.754	192.545	182.226	185.739	184.953
Instrumentos de deuda	12.166	23.268	30.499	12.721	13.804	17.696	23.268	24.306	25.003	28.279	30.499
Inversión de cartera neto	55.536	62.696	70.548	60.703	53.378	55.540	62.696	63.243	59.661	65.604	70.548
Activos	103.839	124.255	136.764	114.985	108.124	114.990	124.255	130.179	122.616	129.230	136.764
Títulos de partic. en el capital	75.891	92.701	103.036	86.886	79.513	86.271	92.701	97.941	91.767	96.623	103.036
Títulos de deuda	27.947	31.554	33.729	28.099	28.611	28.720	31.554	32.238	30.849	32.607	33.729
Bonos y pagarés	21.005	24.580	24.913	22.169	22.808	22.881	24.580	24.707	25.051	24.545	24.913
Instrum. mercado monetario	6.942	6.975	8.816	5.930	5.804	5.839	6.975	7.532	5.798	8.063	8.816
Pasivos	48.303	61.559	66.216	54.282	54.746	59.450	61.559	66.937	62.955	63.627	66.216
Títulos de participac. en el capital	21.182	28.175	26.043	25.974	26.348	26.961	28.175	31.891	27.270	26.990	26.043
Títulos de deuda	27.120	33.384	40.173	28.308	28.398	32.489	33.384	35.045	35.685	36.636	40.173
Bonos y pagarés	26.197	32.300	37.462	27.555	27.081	31.168	32.300	33.514	34.161	34.818	37.462
Instrum. mercado monetario	924	1.084	2.712	753	1.317	1.321	1.084	1.532	1.524	1.819	2.712
Derivados neto	-1.360	-2.003	-1.504	-1.905	-1.724	-1.183	-2.003	-1.287	-1.673	-1.524	-1.504
Otra inversión neto	-33.346	-38.466	-35.851	-33.335	-35.176	-35.178	-38.466	-36.324	-33.915	-35.277	-35.851
Activos	26.674	24.137	23.105	26.103	25.047	24.743	24.137	24.336	24.142	22.954	23.105
Créditos comerciales	10.662	10.446	9.634	10.487	10.180	8.733	10.446	9.468	10.398	9.340	9.634
Préstamos	3.143	3.300	3.004	3.830	3.936	4.075	3.300	3.359	2.937	3.402	3.004
Moneda y depósitos	10.709	9.473	10.088	9.915	9.304	10.783	9.473	10.813	10.324	9.834	10.088
Otros activos	2.160	918	378	1.871	1.627	1.152	918	696	484	378	378
Pasivos	60.020	62.603	58.956	59.438	60.223	59.921	62.603	60.660	58.057	58.230	58.956
Créditos comerciales	9.661	9.345	8.705	9.060	8.965	9.301	9.345	8.525	8.566	8.581	8.705
Préstamos	48.306	50.557	47.645	48.193	49.049	48.520	50.557	49.668	47.184	47.493	47.645
Corto Plazo	6.705	8.235	6.029	7.225	7.864	8.373	8.235	7.838	6.032	6.017	6.029
Largo Plazo	41.600	42.322	41.616	40.968	41.185	40.148	42.322	41.830	41.152	41.477	41.616
Moneda y depósitos	785	1.418	1.340	910	956	835	1.418	1.225	1.071	902	1.340
Otros pasivos	14	28	9	9	13	5	28	18	7	1	9
Asignaciones DEG	1.254	1.256	1.258	1.265	1.240	1.260	1.256	1.224	1.229	1.253	1.258
Reservas	41.979	41.650	41.094	39.551	40.344	40.107	41.650	39.832	41.003	42.303	41.094
Oro monetario	12	13	10	13	12	14	13	13	10	11	10
DEG	1.214	1.212	1.147	1.225	1.193	1.212	1.212	1.181	1.111	1.133	1.147
Posición de reserva en el FMI	601	692	641	624	663	686	692	677	663	645	641
Otros activos de reserva	40.151	39.733	39.296	37.688	38.476	38.195	39.733	37.961	39.219	40.514	39.296
Monedas y depósitos	8.510	4.585	4.521	5.644	5.093	3.766	4.585	3.396	5.041	5.639	4.521
Valores	31.607	35.067	34.643	32.028	33.343	34.387	35.067	34.450	34.057	34.860	34.643
Otros activos	35	81	132	16	41	42	81	115	121	15	132
Total neto	-31.710	-43.860	-39.232	-37.628	-42.175	-43.738	-43.860	-47.480	-42.482	-41.595	-39.232
Total activos	254.513	291.509	306.954	265.522	263.795	276.669	291.509	301.915	290.887	299.346	306.954
Total pasivos	286.222	335.369	346.186	303.150	305.970	320.407	335.369	349.395	333.369	340.941	346.186



CUADRO 4.4.2 Posición de Inversión Internacional : Gobierno, Banco Central y Bancos (1)

(Millones de dólares)

	Gobierno			Banco Central			Bancos		
	Activos	Pasivos	Neto	Activos	Pasivos	Neto	Activos	Pasivos	Neto
Posiciones									
2011	24.513	5.592	18.921	42.229	1.656	40.573	9.729	47.327	-37.597
2012	27.431	6.504	20.927	41.899	1.602	40.297	10.685	50.576	-39.891
2013	27.947	5.679	22.268	41.343	1.606	39.737	12.039	52.010	-39.971
2012 I	24.405	4.925	19.480	39.801	1.783	38.019	10.725	50.818	-40.093
II	24.711	4.938	19.773	40.596	1.657	38.939	11.614	49.264	-37.650
III	25.174	5.038	20.136	40.357	1.586	38.771	12.415	48.604	-36.189
IV	27.431	6.504	20.927	41.899	1.602	40.297	10.685	50.576	-39.891
2013 I	27.762	5.498	22.264	40.079	1.560	38.519	11.703	51.761	-40.058
II	25.771	5.914	19.857	41.250	1.600	39.650	11.760	47.777	-36.016
III	26.569	5.822	20.747	42.551	1.588	40.963	12.048	49.737	-37.690
IV	27.947	5.679	22.268	41.343	1.606	39.737	12.039	52.010	-39.971
Transacciones									
2011	4.802	1.404	3.398	14.190	275	13.915	-5.087	177	-5.264
2012	2.496	696	1.801	-367	-57	-310	-4.172	-3.065	-1.108
2013	642	-220	862	311	2	309	-3.944	-772	-3.172
2012 I	-188	-785	598	-2.841	114	-2.955	-186	-643	457
II	437	15	422	1.788	-100	1.887	-464	-944	480
III	38	-60	97	-919	-92	-826	-1.155	-1.786	631
IV	2.210	1.526	684	1.605	21	1.584	-2.367	309	-2.676
2013 I	613	-918	1.530	-1.234	-10	-1.224	166	989	-824
II	-1.626	778	-2.404	1.773	36	1.737	-1.406	-2.948	1.541
III	199	-51	250	765	-37	801	-949	-91	-858
IV	1.456	-29	1.486	-992	13	-1.005	-1.755	1.278	-3.032
Variación de precio									
2011	-789	55	-845	535	0	535	549	-3.519	4.068
2012	692	158	534	-157	0	-157	473	1.948	-1.475
2013	205	-499	704	-475	0	-475	951	-1.079	2.031
2012 I	56	62	-6	-44	0	-44	166	3.037	-2.872
II	320	51	269	44	0	44	109	-1.199	1.308
III	227	90	138	-40	0	-40	38	-872	910
IV	89	-45	134	-117	0	-117	159	981	-822
2013 I	215	-97	311	-46	0	-46	93	-603	696
II	-311	-279	-32	-283	0	-283	308	-1.271	1.579
III	239	-43	282	-36	0	-36	245	795	-550
IV	62	-81	142	-110	0	-110	305	-0	305
Variación de tipo de cambio									
2011	909	-100	1.009	-608	-27	-581	6.118	4.793	1.325
2012	-271	58	-329	194	3	191	4.656	4.366	291
2013	-330	-110	-221	-393	2	-395	4.346	3.256	1.090
2012 I	24	56	-33	457	13	444	1.017	1.097	-80
II	-450	-53	-397	-1.037	-26	-1.011	1.244	588	655
III	198	70	128	720	21	699	1.918	1.998	-80
IV	-42	-15	-27	54	-4	59	478	682	-204
2013 I	-496	5	-501	-540	-32	-508	759	929	-170
II	-55	-84	-30	-319	4	-323	1.155	234	921
III	361	2	359	573	25	548	991	1.097	-106
IV	-140	-33	-107	-107	4	-111	1.440	995	445
Otros ajustes									
2011	-0	0	-0	0	0	0	-7	0	-7
2012	0	1	-1	0	0	0	-0	0	-1
2013	0	4	-4	0	0	0	-0	29	-29
2012 I	0	0	-0	0	0	0	-0	0	-1
II	0	1	-1	0	0	0	0	0	0
III	0	-0	0	0	0	0	0	0	0
IV	0	0	-0	0	0	0	0	0	0
2013 I	0	3	-3	0	0	0	-0	-130	130
II	0	-0	0	0	0	0	0	0	0
III	0	1	-1	0	0	0	0	159	-159
IV	0	0	-0	0	0	0	0	0	0



CUADRO 4.4.3 Por sector institucional, fondos de pensiones , otras sociedades financieras y otros sectores (1)

(Millones de dólares)

	Fondos de pensiones			Otras sociedades financieras (2)			Empresas no financieras y hogares		
	Activos	Pasivos	Neto	Activos	Pasivos	Neto	Activos	Pasivos	Neto
Posiciones									
2011	47.022	352	46.670	13.550	2.841	10.709	117.470	228.455	-110.985
2012	59.651	166	59.485	14.146	3.280	10.867	137.697	273.241	-135.544
2013	66.941	138	66.803	14.532	3.740	10.792	144.153	283.013	-138.861
2012 I	55.313	251	55.062	14.349	3.027	11.323	120.929	242.346	-121.418
II	49.556	254	49.302	13.473	3.031	10.442	123.845	246.827	-122.982
III	54.264	162	54.102	13.825	3.236	10.589	130.633	261.782	-131.149
IV	59.651	166	59.485	14.146	3.280	10.867	137.697	273.241	-135.544
2013 I	65.056	276	64.780	14.437	3.621	10.816	142.878	286.679	-143.801
II	58.463	221	58.243	14.229	3.445	10.784	139.414	274.413	-134.999
III	61.811	135	61.676	14.359	3.557	10.803	142.007	280.101	-138.094
IV	66.941	138	66.803	14.532	3.740	10.792	144.153	283.013	-138.861
Transacciones									
2011	-12.472	-4.276	-8.196	-1.190	133	-1.322	20.468	26.637	-6.168
2012	4.175	-2.469	6.643	-102	272	-374	20.875	36.934	-16.059
2013	3.350	-1.831	5.181	747	710	37	12.555	26.741	-14.186
2012 I	2.743	-571	3.313	47	78	-31	2.567	5.100	-2.532
II	-1.957	-1.015	-942	-118	61	-179	6.021	10.503	-4.481
III	125	-423	547	-95	96	-191	5.942	10.129	-4.187
IV	3.264	-460	3.724	64	37	27	6.344	11.202	-4.858
2013 I	3.124	-320	3.443	189	307	-118	5.151	9.839	-4.688
II	-3.543	-623	-2.919	253	37	215	-883	-261	-623
III	302	-559	861	50	94	-44	3.444	8.585	-5.142
IV	3.467	-330	3.797	255	272	-17	4.845	8.578	-3.733
Variación de precio									
2011	-7.303	0	-7.303	-129	-503	375	494	801	-307
2012	6.483	0	6.483	804	0	804	1.650	3.083	-1.433
2013	3.595	0	3.595	-41	-12	-30	1.019	-8.826	9.846
2012 I	4.138	0	4.138	601	0	601	490	5.155	-4.666
II	-2.523	0	-2.523	-322	0	-322	-849	-2.461	1.613
III	3.232	0	3.232	281	0	281	1.034	-853	1.888
IV	1.637	0	1.637	243	0	243	975	1.243	-268
2013 I	1.472	0	1.472	92	7	86	274	1.476	-1.201
II	-2.323	0	-2.323	-211	-28	-183	294	-6.139	6.433
III	2.743	0	2.743	74	8	66	351	-3.002	3.354
IV	1.704	0	1.704	3	1	2	100	-1.161	1.261
Variación de tipo de cambio									
2011	1.816	4.051	-2.235	-313	-250	-63	-2.554	-8.324	5.770
2012	1.971	2.283	-312	-106	166	-272	-2.298	4.768	-7.066
2013	345	1.803	-1.459	-320	-239	-81	-7.119	-8.113	994
2012 I	1.411	470	941	152	108	44	402	3.636	-3.234
II	-1.277	1.018	-2.295	-437	-57	-380	-2.256	-3.561	1.306
III	1.352	331	1.021	166	109	57	-189	5.679	-5.868
IV	486	465	21	14	7	7	-255	-986	730
2013 I	809	429	380	10	28	-18	-244	1.994	-2.238
II	-727	568	-1.295	-250	-186	-64	-2.874	-5.867	2.992
III	303	473	-170	6	9	-3	-1.202	265	-1.467
IV	-41	333	-374	-85	-90	4	-2.799	-4.505	1.706
Otros ajustes									
2011	0	0	0	0	0	-0	0	180	-180
2012	0	0	0	0	0	-0	0	1	-1
2013	0	0	0	0	0	-0	0	-30	30
2012 I	0	0	0	0	0	-0	0	0	-0
II	0	0	0	0	0	0	0	0	-0
III	0	0	0	0	1	-1	0	-0	0
IV	0	0	0	0	0	-0	0	-0	0
2013 I	0	0	0	0	-0	0	0	130	-130
II	0	0	0	0	0	-0	0	0	-0
III	0	0	0	0	0	-0	0	-160	160
IV	0	0	0	0	-0	0	0	-0	0

Deuda Externa



CUADRO 4.5.1
Deuda externa bruta, otros sectores, anual (1)(2)(3)
(Millones de dólares)

	2005	2006	2007	2008	2009	2010	2011	2012	2013
Total otros sectores	29.407	33.474	36.147	43.112	46.187	50.804	56.081	62.621	65.626
1. Sociedades financ. n/bancarias	112	7	10	12	10	361	356	383	563
Corto plazo	0	0	0	0	0	32	54	53	26
Instrum. del mcd. monetario	0	0	0	0	0	0	0	0	0
Préstamos	0	0	0	0	0	32	54	53	26
Monedas y depósitos	0	0	0	0	0	0	0	0	0
Otras deudas	0	0	0	0	0	0	0	0	0
Largo plazo	112	7	10	12	10	329	302	330	537
Bonos y pagarés (4)	0	0	0	0	0	0	0	0	221
Préstamos	112	7	10	12	10	329	302	330	316
Monedas y depósitos	0	0	0	0	0	0	0	0	0
Otras deudas	0	0	0	0	0	0	0	0	0
2. Sociedades no financieras	29.131	33.355	36.090	43.058	46.114	50.381	55.666	62.181	64.686
Corto plazo	5.044	5.539	7.265	9.790	6.643	7.803	9.659	10.075	9.023
Instrum. del mcd. monetario	0	0	0	0	0	0	0	0	0
Préstamos	453	511	1.052	2.580	1.114	530	766	1.462	1.011
Créditos comerciales	4.591	5.028	6.213	7.210	5.529	7.273	8.893	8.613	8.012
Otras deudas	0	0	0	0	0	0	0	0	0
Largo plazo	24.087	27.816	28.825	33.268	39.471	42.578	46.007	52.106	55.663
Bonos y pagarés (4)	6.421	7.095	6.839	7.446	9.048	12.464	15.944	18.810	23.629
Préstamos	15.979	18.640	20.344	24.824	29.581	29.309	29.295	32.564	31.340
Créditos comerciales	1.687	2.081	1.642	998	842	805	768	732	694
Otras deudas	0	0	0	0	0	0	0	0	0
3. Hogares e ISFL	164	112	47	42	63	62	59	57	377
Corto plazo	49	4	3	2	0	0	0	0	3
Instrum. del mcd. monetario	0	0	0	0	0	0	0	0	0
Préstamos	49	4	3	2	0	0	0	0	3
Créditos comerciales	0	0	0	0	0	0	0	0	0
Otras deudas	0	0	0	0	0	0	0	0	0
Largo plazo	115	108	44	40	63	62	59	57	374
Bonos y pagarés (4)	0	0	0	0	0	0	0	0	0
Préstamos	115	108	44	40	63	62	59	57	374
Créditos comerciales	0	0	0	0	0	0	0	0	0
Otras deudas	0	0	0	0	0	0	0	0	0
Deuda ext. bruta a valor de mcd. (5)	29.826	33.720	36.305	42.843	46.683	51.332	56.882	63.951	64.852
1. Soc. financieras n/bancarias	112	7	10	12	10	361	356	383	551
2. Sociedades no financieras	29.550	33.601	36.248	42.789	46.610	50.909	56.467	63.511	63.925
3. Hogares e ISFL	164	112	47	42	63	62	59	57	377
Saldos correspondientes a intereses devengados	597	806	549	742	947	1.174	1.466	1.333	1.549
1. Soc. financieras n/bancarias	0	0	0	0	0	0	0	0	6
2. Sociedades no financieras	595	803	548	741	946	1.173	1.464	1.331	1.527
3. Hogares e ISFL	2	3	1	1	1	1	2	2	16



CUADRO 4.5.1
Deuda externa bruta, otros sectores, mensual (1)(2)(3)
(Millones de dólares)

	2013 Mar	Abr	May	Jun	Jul	Ago	Sep	Oct	Nov	Dic	2014 Ene	Feb
Total otros sectores	62.186	63.519	63.233	62.592	62.049	63.888	63.206	65.251	64.796	65.626	65.861	65.487
1. Sociedades financ. n/bancarias	574	564	563	557	540	570	566	573	563	563	568	563
Corto plazo	27	18	18	18	18	23	28	36	26	26	28	28
Instrum. del mcd. monetario	0	0	0	0	0	0	0	0	0	0	0	0
Préstamos	27	18	18	18	18	23	28	36	26	26	28	28
Monedas y depósitos	0	0	0	0	0	0	0	0	0	0	0	0
Otras deudas	0	0	0	0	0	0	0	0	0	0	0	0
Largo plazo	547	546	545	539	522	547	538	537	537	537	540	535
Bonos y pagarés (4)	224	225	226	225	220	221	218	219	220	221	219	219
Préstamos	323	321	319	314	302	326	320	318	317	316	321	316
Monedas y depósitos	0	0	0	0	0	0	0	0	0	0	0	0
Otras deudas	0	0	0	0	0	0	0	0	0	0	0	0
2. Sociedades no financieras	61.255	62.598	62.312	61.672	61.145	62.952	62.266	64.303	63.857	64.686	64.914	64.544
Corto plazo	9.387	9.832	9.993	9.385	9.332	10.185	9.716	9.743	9.361	9.023	8.879	8.373
Instrum. del mcd. monetario	0	0	0	0	0	0	0	0	0	0	0	0
Préstamos	1.584	1.714	1.624	1.532	1.317	1.806	1.839	1.497	1.522	1.011	1.057	1.070
Créditos comerciales	7.803	8.118	8.369	7.853	8.015	8.379	7.877	8.246	7.839	8.012	7.822	7.303
Otras deudas	0	0	0	0	0	0	0	0	0	0	0	0
Largo plazo	51.868	52.766	52.319	52.287	51.813	52.767	52.550	54.560	54.496	55.663	56.035	56.171
Bonos y pagarés (4)	19.709	20.597	20.480	20.463	20.168	20.814	20.889	22.867	22.873	23.629	22.912	23.287
Préstamos	31.437	31.450	31.123	31.111	30.935	31.246	30.957	30.992	30.925	31.340	32.431	32.195
Créditos comerciales	722	719	716	713	710	707	704	701	698	694	692	689
Otras deudas	0	0	0	0	0	0	0	0	0	0	0	0
3. Hogares e inst. s./fines de lucro	357	357	358	363	364	366	374	375	376	377	379	380
Corto plazo	0	0	0	0	0	1	3	3	3	3	3	3
Instrum. del mcd. monetario	0	0	0	0	0	0	0	0	0	0	0	0
Préstamos	0	0	0	0	0	1	3	3	3	3	3	3
Créditos comerciales	0	0	0	0	0	0	0	0	0	0	0	0
Otras deudas	0	0	0	0	0	0	0	0	0	0	0	0
Largo plazo	357	357	358	363	364	365	371	372	373	374	376	377
Bonos y pagarés (4)	0	0	0	0	0	0	0	0	0	0	0	0
Préstamos	357	357	358	363	364	365	371	372	373	374	376	377
Créditos comerciales	0	0	0	0	0	0	0	0	0	0	0	0
Otras deudas	0	0	0	0	0	0	0	0	0	0	0	0
Deuda ext. bruta a valor de mcd. (5)	63.158	64.679	63.778	62.335	61.688	63.497	62.677	64.802	64.266	64.852	65.268	65.309
1. Soc. financieras n/bancarias	581	569	568	536	524	553	554	567	552	551	555	549
2. Sociedades no financieras	62.221	63.753	62.853	61.436	60.800	62.578	61.749	63.860	63.338	63.925	64.334	64.380
3. Hogares e inst. s./fines de lucro	357	357	358	363	364	366	374	375	376	377	379	380
Saldos correspondientes a intereses devengados	1.379	1.459	1.528	1.459	1.342	1.381	1.441	1.512	1.520	1.549	1.449	1.459
1. Soc. financieras n/bancarias	3	4	5	6	7	8	3	4	5	6	7	6
2. Sociedades no financieras	1.374	1.453	1.521	1.445	1.326	1.363	1.426	1.495	1.500	1.527	1.424	1.434
3. Hogares e inst. s./fines de lucro	2	2	2	8	9	10	12	13	15	16	18	19



CUADRO 4.5.2
Deuda externa bruta, por plazo, anual (1)(2)
(Millones de dólares)

	2005	2006	2007	2008	2009	2010	2011	2012	2013
I. Deuda externa (II + III)	45.629	48.303	53.419	63.720	71.931	84.452	98.418	117.569	130.724
1. Sector público	9.862	11.148	11.710	11.655	13.231	17.228	20.462	25.171	25.344
Gobierno General (3)	4.076	4.171	3.611	2.959	2.595	4.201	5.486	6.280	5.928
Banco Central	354	354	363	346	1.428	1.408	1.656	1.602	1.607
Bancos	263	507	452	509	674	1.049	1.400	2.790	2.045
Resto	5.169	6.116	7.284	7.841	8.534	10.570	11.920	14.499	15.764
2. Sector privado	35.767	37.155	41.709	52.065	58.700	67.223	77.955	92.398	105.380
Bancos	7.121	7.128	9.957	12.632	15.497	18.090	21.629	21.008	25.019
Resto	28.646	30.027	31.752	39.433	43.203	49.133	56.326	71.390	80.361
Soc. financieras n/bancarias	112	7	10	12	10	361	356	383	563
Soc. n/financieras (empresas)	28.370	29.908	31.695	39.379	43.130	48.710	55.911	70.950	79.420
Hogares e ISFL	164	112	47	42	63	62	59	57	377
II. Deuda externa de largo plazo	38.868	40.207	44.397	49.680	56.097	68.215	78.985	94.493	110.238
1. Sector público	9.206	10.273	10.340	9.491	11.364	16.028	18.719	23.435	24.276
Gobierno General (3)	4.076	4.171	3.611	2.958	2.595	4.201	5.486	6.280	5.928
Banco Central	338	337	347	331	1.421	1.403	1.642	1.574	1.578
Bancos	247	199	418	251	30	897	737	1.977	1.898
Resto	4.545	5.566	5.964	5.951	7.318	9.527	10.854	13.604	14.872
2. Sector privado	29.662	29.934	34.057	40.189	44.733	52.187	60.266	71.058	85.962
Bancos	5.975	5.563	9.016	9.834	8.228	11.475	14.796	12.689	16.234
Resto	23.687	24.371	25.041	30.355	36.505	40.712	45.470	58.369	69.728
Soc. financieras n/bancarias	112	7	10	12	10	329	302	330	537
Soc. n/financieras (empresas)	23.460	24.256	24.987	30.303	36.432	40.321	45.109	57.982	68.816
Hogares e ISFL	115	108	44	40	63	62	59	57	374
III. Deuda externa de corto plazo	6.761	8.096	9.022	14.040	15.834	16.237	19.432	23.076	20.486
1. Sector público	656	875	1.370	2.164	1.867	1.200	1.743	1.736	1.068
Gobierno General (3)	0	0	0	1	0	0	0	0	0
Banco Central	16	17	16	15	7	5	14	28	29
Bancos	16	308	34	258	644	152	663	813	147
Resto	624	550	1.320	1.890	1.216	1.043	1.066	895	892
2. Sector privado	6.105	7.221	7.652	11.876	13.967	15.036	17.689	21.340	19.418
Bancos	1.146	1.565	941	2.798	7.269	6.615	6.833	8.319	8.785
Resto	4.959	5.656	6.711	9.078	6.698	8.421	10.856	13.021	10.633
Soc. financieras n/bancarias	0	0	0	0	0	32	54	53	26
Soc. n/financieras (empresas)	4.910	5.652	6.708	9.076	6.698	8.389	10.802	12.968	10.604
Hogares e ISFL	49	4	3	2	0	0	0	0	3
Deuda externa bruta a valor de mercado (4)	46.263	48.603	53.626	63.533	72.616	84.986	99.306	119.255	129.628
1. Sector público	10.100	11.174	11.684	11.530	13.616	17.481	21.090	26.193	24.893
Gobierno General (3)	4.274	4.205	3.637	3.073	2.716	4.232	5.593	6.504	5.679
Banco Central	354	354	363	346	1.428	1.408	1.656	1.602	1.606
Bancos	263	507	452	509	674	1.025	1.409	2.857	2.040
Resto	5.208	6.108	7.232	7.602	8.798	10.816	12.433	15.230	15.568
2. Sector privado	36.163	37.429	41.942	52.003	59.000	67.505	78.216	93.062	104.735
Bancos	7.133	7.148	9.980	12.600	15.565	18.089	21.601	21.073	24.952
Resto	29.030	30.281	31.962	39.403	43.435	49.416	56.615	71.989	79.783
Saldos correspondientes a intereses devengados	1.008	1.043	825	1.168	1.196	1.577	2.085	1.994	2.836
1. Sector público	121	120	118	119	135	182	203	225	267
Gobierno General	64	58	62	55	54	82	96	83	101
Banco Central	0	0	0	0	0	0	0	0	0
Bancos	2	0	2	7	1	7	8	18	15
Resto	55	62	54	57	80	93	99	124	151
2. Sector privado	887	923	707	1.049	1.061	1.395	1.882	1.769	2.569
Bancos	48	63	84	205	82	58	75	66	79
Resto	839	860	623	844	979	1.337	1.807	1.703	2.490



CUADRO 4.5.3
Deuda externa bruta de corto plazo residual, por sector institucional, anual (1)(2)
(Millones de dólares)

	2004	2005	2006	2007	2008	2009	2010	2011	2012	2013
Gobierno General	479	118	693	886	603	173	207	836	1.000	194
Deuda a corto plazo según el vencimiento original	0	0	0	0	1	0	0	0	0	0
Deudas a largo plazo que vencen dentro de un año o menos	479	118	693	886	602	173	207	836	1.000	194
Banco Central	16	16	17	16	15	7	5	14	28	29
Deuda a corto plazo según el vencimiento original	16	16	17	16	15	7	5	14	28	29
Deudas a largo plazo que vencen dentro de un año o menos	0	0	0	0	0	0	0	0	0	0
Bancos	4.816	5.502	5.300	7.002	10.107	12.122	13.663	18.082	16.060	16.360
Deuda a corto plazo según el vencimiento original	2.321	1.162	1.873	975	3.056	7.913	6.767	7.496	9.132	8.932
Deudas a largo plazo que vencen dentro de un año o menos	2.495	4.340	3.427	6.027	7.052	4.209	6.896	10.585	6.928	7.428
Otros sectores	7.439	8.726	9.175	11.111	15.614	11.745	13.959	17.256	17.839	16.465
Deuda a corto plazo según el vencimiento original	4.853	5.093	5.543	7.268	9.792	6.642	7.835	9.713	10.128	9.052
Deudas a largo plazo que vencen dentro de un año o menos	2.586	3.633	3.632	3.843	5.822	5.103	6.124	7.543	7.710	7.414
Empresas de invers. extranj. directa	1.207	1.486	1.070	1.156	1.660	2.047	2.309	4.651	5.601	5.561
Deuda a corto plazo según el vencimiento original	537	490	663	763	1.176	1.272	1.629	2.209	3.788	2.473
Deudas a largo plazo que vencen dentro de un año o menos	670	996	407	393	483	774	680	2.442	1.814	3.089
Total	13.957	15.847	16.256	20.171	27.999	26.094	30.143	40.839	40.528	38.610
Deuda a corto plazo según el vencimiento original	7.727	6.761	8.096	9.022	14.040	15.834	16.236	19.433	23.076	20.486
Deudas a largo plazo que vencen dentro de un año o menos	6.230	9.087	8.160	11.149	13.959	10.259	13.907	21.406	17.452	18.124

CUADRO 4.5.4
Deuda externa bruta de corto plazo residual, por tipo de instrumento, anual (1)(2)
(Millones de dólares)

	2004	2005	2006	2007	2008	2009	2010	2011	2012	2013
Total	13.957	15.847	16.256	20.171	27.999	26.094	30.143	40.839	40.528	38.610
Deuda a corto plazo según el vencimiento original	7.727	6.761	8.096	9.022	14.040	15.834	16.236	19.433	23.076	20.486
Instrum. del mcdo. monetario	0	0	39	135	820	749	968	924	1.084	2.712
Préstamos	3.517	2.096	2.930	2.584	5.786	9.096	7.212	8.913	12.020	8.502
Monedas y depósitos	85	58	85	77	212	456	781	688	1.330	1.251
Créditos comerciales	4.109	4.591	5.028	6.213	7.210	5.529	7.273	8.893	8.614	8.012
Otras deudas	16	16	14	13	12	4	2	14	28	9
Deuda a largo que vencen dentro de un año	6.230	9.087	8.160	11.149	13.959	10.259	13.907	21.406	17.452	18.124
Bonos y pagarés	794	450	1.346	780	1.778	558	1.060	3.477	2.546	2.817
Préstamos	5.282	8.469	6.636	10.368	12.095	9.702	12.811	17.893	14.870	15.268
Monedas y depósitos	0	0	0	0	0	0	0	0	0	0
Créditos comerciales	154	168	178	1	86	0	36	36	36	39
Otras deudas	0	0	0	0	0	0	0	0	0	0



CUADRO 4.5.3
Deuda externa bruta de corto plazo residual, por sector institucional, mensual (1)(2)
(Millones de dólares)

	2013 Mar	Abr	May	Jun	Jul	Ago	Sep	Oct	Nov	Dic	2014 Ene	Feb
Gobierno General	129	121	115	155	169	141	152	165	185	194	217	177
Deuda a corto plazo según el vencimiento original	0	0	0	0	0	0	0	0	0	0	0	0
Deudas a largo plazo que vencen dentro de un año o menos	129	121	115	155	169	141	152	165	185	194	217	177
Banco Central	18	25	4	55	33	36	21	24	25	29	21	24
Deuda a corto plazo según el vencimiento original	18	25	4	55	33	36	21	24	25	29	21	24
Deudas a largo plazo que vencen dentro de un año o menos	0	0	0	0	0	0	0	0	0	0	0	0
Bancos	16.175	15.490	14.624	13.739	13.982	13.447	14.088	14.482	14.708	16.360	15.607	14.829
Deuda a corto plazo según el vencimiento original	8.895	8.366	7.802	6.934	6.614	6.702	6.764	7.545	7.616	8.932	8.219	8.041
Deudas a largo plazo que vencen dentro de un año o menos	7.280	7.124	6.822	6.804	7.368	6.745	7.324	6.937	7.092	7.428	7.388	6.788
Otros sectores	17.033	17.584	17.515	17.686	17.304	17.970	17.504	16.952	16.735	16.465	15.907	15.619
Deuda a corto plazo según el vencimiento original	9.414	9.850	10.011	9.404	9.350	10.209	9.747	9.782	9.390	9.052	8.910	8.404
Deudas a largo plazo que vencen dentro de un año o menos	7.619	7.734	7.504	8.283	7.954	7.761	7.757	7.170	7.345	7.414	6.997	7.216
Empresas de invers. extranj. directa	5.566	5.289	4.096	4.383	4.142	4.280	4.239	5.078	5.078	5.561	5.430	5.459
Deuda a corto plazo según el vencimiento original	3.383	3.209	2.101	2.013	1.965	2.079	2.045	2.154	2.127	2.473	2.455	2.418
Deudas a largo plazo que vencen dentro de un año o menos	2.183	2.080	1.995	2.370	2.176	2.201	2.194	2.924	2.952	3.089	2.976	3.041
Total	38.921	38.508	36.354	36.016	35.630	35.874	36.005	36.700	36.731	38.610	37.182	36.109
Deuda a corto plazo según el vencimiento original	21.710	21.450	19.918	18.405	17.962	19.026	18.577	19.504	19.157	20.486	19.604	18.887
Deudas a largo plazo que vencen dentro de un año o menos	17.211	17.058	16.437	17.612	17.668	16.848	17.428	17.195	17.573	18.124	17.577	17.222

CUADRO 4.5.4
Deuda externa bruta de corto plazo residual, por tipo de instrumento, mensual (1)(2)
(Millones de dólares)

	2013 Mar	Abr	May	Jun	Jul	Ago	Sep	Oct	Nov	Dic	2014 Ene	Feb
Total	38.921	38.508	36.354	36.016	35.630	35.874	36.005	36.700	36.731	38.610	37.182	36.109
Deuda a corto plazo según el vencimiento original	21.710	21.450	19.918	18.405	17.962	19.026	18.577	19.504	19.157	20.486	19.604	18.887
Instrum. del mcd. monetario	1.532	1.667	1.742	1.524	1.579	1.708	1.819	2.093	2.331	2.712	2.518	2.661
Préstamos	11.219	10.458	8.741	8.035	7.393	8.222	8.062	8.288	8.045	8.502	8.046	7.817
Monedas y depósitos	1.138	1.182	1.062	986	961	700	818	873	937	1.251	1.217	1.102
Créditos comerciales	7.803	8.118	8.369	7.853	8.015	8.379	7.877	8.246	7.839	8.012	7.822	7.303
Otras deudas	18	25	4	7	14	17	1	4	5	9	1	4
Deuda a largo que vencen dentro de un año	17.211	17.058	16.437	17.612	17.668	16.848	17.428	17.195	17.573	18.124	17.577	17.222
Bonos y pagarés	2.333	2.351	2.461	2.976	2.616	2.258	2.587	2.295	2.423	2.817	2.239	1.949
Préstamos	14.842	14.670	13.938	14.596	15.012	14.549	14.805	14.863	15.111	15.268	15.298	15.232
Monedas y depósitos	0	0	0	0	0	0	0	0	0	0	0	0
Créditos comerciales	36	37	38	39	40	41	37	37	38	39	40	41
Otras deudas	0	0	0	0	0	0	0	0	0	0	0	0



CUADRO 4.5.5
Deuda externa bruta, por sector acreedor, anual (1)(2)(3)
(Millones de dólares)

	2005	2006	2007	2008	2009	2010	2011	2012	2013
Organismos multilaterales	1.263	1.287	1.344	1.571	1.819	1.979	1.973	1.922	2.214
Organismos gubernamentales	1.713	1.380	1.321	1.235	1.701	2.268	2.207	3.230	3.849
Banco Central	16	14	13	12	4	1	14	28	9
Bancos	19.811	22.119	25.793	31.210	35.066	34.844	38.288	39.355	35.784
Otros sectores	12.133	11.848	14.191	18.261	19.270	23.680	28.449	40.080	46.343
Títulos de deuda (4)	10.519	11.472	10.565	11.242	12.794	20.422	26.233	31.699	41.267
Asignación DEG	174	183	192	189	1.277	1.258	1.254	1.255	1.258
Total	45.629	48.303	53.419	63.720	71.931	84.452	98.418	117.569	130.724
Deuda externa bruta a valor de mercado (5)	46.263	48.603	53.626	63.533	72.616	84.986	99.306	119.255	129.628
Organismos multilaterales	1.263	1.287	1.344	1.571	1.819	1.979	1.973	1.922	2.214
Organismos gubernamentales	1.713	1.380	1.321	1.235	1.701	2.268	2.207	3.230	3.849
Banco Central	16	14	13	12	4	1	14	28	9
Bancos	19.811	22.119	25.793	31.210	35.066	34.844	38.288	39.355	35.784
Otros sectores	12.133	11.849	14.191	18.261	19.270	23.680	28.449	40.080	46.342
Títulos de deuda (4)	11.153	11.771	10.772	11.055	13.479	20.956	27.120	33.384	40.173
Asignación DEG	174	183	192	189	1.277	1.258	1.254	1.255	1.258
Saldos correspondientes a intereses devengados	1.008	1.043	825	1.168	1.196	1.577	2.085	1.994	2.836
Organismos multilaterales	9	14	13	15	17	22	11	11	14
Organismos gubernamentales	18	19	16	8	10	27	47	20	14
Banco Central	0	0	0	0	0	0	0	0	0
Bancos	399	422	389	630	585	632	845	659	662
Otros sectores	408	424	234	309	341	575	798	837	1.538
Títulos de deuda (4)	174	164	173	207	243	322	384	466	609
Asignación DEG	0	0	0	0	0	0	0	0	0

CUADRO 4.5.5
Deuda externa bruta, por sector acreedor, mensual (1)(2)(3)
(Millones de dólares)

	2013										2014	
	Mar	Abr	May	Jun	Jul	Ago	Sep	Oct	Nov	Dic	Ene	Feb
Organismos multilaterales	1.936	1.927	1.933	1.910	1.915	1.904	1.920	1.950	2.050	2.214	2.262	2.683
Organismos gubernamentales	3.493	3.509	3.531	3.583	3.616	3.689	3.719	3.807	3.806	3.849	3.840	3.478
Banco Central	18	25	4	7	14	17	1	4	5	9	1	4
Bancos	38.565	37.466	36.257	35.773	35.160	35.923	35.687	35.892	35.307	35.784	35.316	35.319
Otros sectores	39.730	40.332	40.921	40.557	42.931	44.143	43.928	44.999	44.902	46.343	46.941	44.244
Títulos de deuda (4)	33.850	35.502	36.128	36.271	36.426	37.057	37.467	39.432	39.644	41.267	40.624	41.035
Asignación DEG	1.224	1.233	1.224	1.229	1.236	1.238	1.253	1.261	1.254	1.258	1.253	1.264
Total	118.816	119.994	119.998	119.329	121.299	123.971	123.975	127.345	126.968	130.724	130.237	128.027
Deuda externa bruta a valor de mercado (5)	120.012	121.518	120.556	118.744	120.618	123.201	123.146	126.713	126.136	129.628	128.976	127.633
Organismos multilaterales	1.936	1.927	1.933	1.910	1.915	1.904	1.920	1.950	2.050	2.214	2.262	2.683
Organismos gubernamentales	3.493	3.509	3.531	3.583	3.616	3.689	3.719	3.807	3.806	3.849	3.840	3.478
Banco Central	18	25	4	7	14	17	1	4	5	9	1	4
Bancos	38.565	37.466	36.257	35.773	35.160	35.923	35.687	35.892	35.307	35.784	35.316	35.319
Otros sectores	39.730	40.332	40.921	40.558	42.931	44.143	43.928	44.999	44.902	46.342	46.941	44.244
Títulos de deuda (4)	35.045	37.026	36.686	35.685	35.745	36.287	36.636	38.800	38.812	40.173	39.363	40.641
Asignación DEG	1.224	1.233	1.224	1.229	1.236	1.238	1.253	1.261	1.254	1.258	1.253	1.264
Saldos correspondientes a intereses devengados	2.154	2.292	2.423	2.452	2.392	2.485	2.513	2.708	2.740	2.836	2.766	2.801
Organismos multilaterales	11	13	16	16	13	15	10	13	12	14	15	21
Organismos gubernamentales	18	24	25	8	12	15	10	14	17	14	17	15
Banco Central	0	0	0	0	0	0	0	0	0	0	0	0
Bancos	722	791	797	713	673	718	721	758	736	662	711	760
Otros sectores	1.068	1.107	1.160	1.202	1.271	1.366	1.375	1.484	1.478	1.538	1.516	1.563
Títulos de deuda (4)	336	357	425	513	423	371	396	439	497	609	506	443
Asignación DEG	0	0	0	0	0	0	0	0	0	0	0	0



CUADRO 4.5.6
Servicio de la deuda externa bruta de largo plazo, por sector institucional (1)
 (Millones de dólares)

	Hasta un año					Más de un año y hasta dos años			Más de dos años y hasta tres años	Más de tres años
	1 a 3 meses	4 a 6 meses	7 a 9 meses	10 a 12 meses	Total 12 meses	13 a 18 meses	19 a 24 meses	Total 12 meses		
Diciembre 2013										
Gobierno General										
Amortización	26	22	25	20	94	45	44	89	118	5.526
Interés	84	26	66	25	201	91	90	181	179	1.202
Banco Central										
Amortización	--	--	--	--	--	--	--	--	--	1.578
Interés	--	--	--	--	--	--	--	--	--	--
Bancos										
Amortización	1.513	1.985	2.194	1.650	7.342	325	1.532	1.856	1.913	6.935
Interés	102	67	120	61	350	135	152	288	234	644
Otros sectores										
Amortización	1.525	1.359	1.271	1.723	5.879	1.472	3.391	4.862	6.463	37.827
Interés	510	483	450	616	2.058	1.024	900	1.924	1.758	13.568
Empresas de inversión extranjera directa										
Amortización	293	589	249	1.206	2.337	877	1.616	2.493	1.449	20.697
Interés	69	104	152	333	659	287	538	825	685	8.905
Total										
Amortización	3.358	3.956	3.738	4.599	15.651	2.718	6.583	9.302	9.942	72.563
Interés	764	681	788	1.034	3.267	1.537	1.681	3.218	2.857	24.318



CUADRO 4.5.7
Deuda externa bruta, por tasa de interés y sector institucional, anual (1)
(Millones de dólares)

	2005	2006	2007	2008	2009	2010	2011	2012	2013
Tasa variable	23.365	22.417	25.144	30.915	35.090	39.272	43.693	50.953	48.977
Largo plazo	22.058	20.528	23.606	28.034	28.178	33.579	37.154	44.496	44.576
Corto plazo	1.307	1.889	1.538	2.881	6.912	5.693	6.539	6.457	4.401
Gobierno General	632	726	676	81	101	81	155	154	121
Largo plazo	632	726	676	81	101	81	155	154	121
Corto plazo	0	0	0	0	0	0	0	0	0
Banco Central	189	197	205	192	1.280	1.261	1.254	1.255	1.258
Largo plazo	173	183	192	189	1.277	1.258	1.254	1.255	1.258
Corto plazo	16	14	13	3	3	3	0	0	0
Bancos	6.080	5.567	8.073	9.522	11.042	13.118	16.266	13.832	12.942
Largo plazo	5.296	4.357	7.744	8.062	5.428	8.418	10.941	8.675	9.269
Corto plazo	784	1.210	329	1.460	5.614	4.700	5.324	5.158	3.673
Otros sectores	13.668	14.290	15.081	18.856	19.846	19.350	19.829	24.728	21.885
Largo plazo	13.198	13.687	13.950	17.550	18.679	18.731	19.101	23.954	21.402
Corto plazo	470	603	1.131	1.306	1.167	619	728	773	483
Empresas de inversión extranjera directa	2.796	1.637	1.109	2.264	2.821	5.462	6.190	10.984	12.770
Largo plazo	2.759	1.575	1.044	2.152	2.693	5.091	5.704	10.458	12.525
Corto plazo	37	62	65	112	128	371	487	526	245
Tasa fija	22.264	25.886	28.275	32.805	36.841	45.180	54.725	66.616	81.747
Largo plazo	16.810	19.679	20.791	21.648	27.917	34.637	41.831	49.998	65.662
Corto plazo	5.454	6.207	7.484	11.157	8.924	10.543	12.894	16.619	16.084
Gobierno General	3.438	3.445	2.935	2.877	2.495	4.120	5.331	6.126	5.807
Largo plazo	3.438	3.445	2.935	2.877	2.494	4.120	5.331	6.126	5.807
Corto plazo	0	0	0	0	1	0	0	0	0
Banco Central	165	157	158	154	148	146	403	347	348
Largo plazo	165	154	155	142	144	145	389	319	319
Corto plazo	0	3	3	12	4	1	14	28	29
Bancos	1.304	2.067	2.336	3.618	5.129	6.022	6.763	9.965	14.122
Largo plazo	926	1.404	1.690	2.023	2.830	3.955	4.591	5.991	8.863
Corto plazo	378	663	646	1.595	2.299	2.067	2.172	3.974	5.258
Otros sectores	15.739	19.184	21.066	24.257	26.341	31.454	36.252	37.893	43.741
Largo plazo	11.116	14.244	14.929	15.770	20.865	24.237	27.267	28.539	35.172
Corto plazo	4.623	4.940	6.137	8.486	5.476	7.217	8.985	9.355	8.569
Empresas de inversión extranjera directa	1.618	1.032	1.780	1.898	2.729	3.438	5.976	12.285	17.729
Largo plazo	1.165	431	1.082	834	1.585	2.180	4.253	9.023	15.501
Corto plazo	453	601	698	1.064	1.144	1.258	1.723	3.262	2.228
Total	45.629	48.303	53.419	63.720	71.931	84.452	98.418	117.569	130.724

**CUADRO 4.5.7****Deuda Externa Bruta, por tasa de interés y sector institucional, trimestral (continuación) (1)**

(Millones de dólares)

	2012				2013			
	I	II	III	IV	I	II	III	IV
Tasa variable	44.547	44.298	46.172	50.953	48.070	46.039	47.058	48.977
Largo plazo	38.113	37.880	39.269	44.496	42.045	41.320	42.580	44.576
Corto plazo	6.435	6.419	6.903	6.457	6.025	4.719	4.478	4.401
Gobierno General	122	128	121	154	115	118	100	121
Largo plazo	122	128	121	154	115	118	100	121
Corto plazo	0	0	0	0	0	0	0	0
Banco Central	1.265	1.240	1.260	1.255	1.224	1.229	1.253	1.258
Largo plazo	1.265	1.240	1.260	1.255	1.224	1.229	1.253	1.258
Corto plazo	0	0	0	0	0	0	0	0
Bancos	16.527	15.661	13.592	13.832	12.968	11.724	12.432	12.942
Largo plazo	11.054	10.467	9.565	8.675	8.588	8.420	9.204	9.269
Corto plazo	5.473	5.194	4.027	5.158	4.381	3.304	3.228	3.673
Otros sectores	20.157	20.672	23.231	24.728	22.563	22.106	21.932	21.885
Largo plazo	19.637	19.838	20.593	23.954	21.531	21.063	21.105	21.402
Corto plazo	520	834	2.638	773	1.031	1.043	826	483
Empresas de inversión extranjera directa	6.477	6.598	7.968	10.984	11.200	10.863	11.341	12.770
Largo plazo	6.034	6.207	7.731	10.458	10.587	10.491	10.918	12.525
Corto plazo	442	391	238	526	613	373	423	245
Tasa fija	54.676	56.905	62.182	66.616	70.746	73.290	76.917	81.747
Largo plazo	41.831	42.591	47.610	49.998	55.060	59.604	62.818	65.662
Corto plazo	12.845	14.314	14.571	16.619	15.686	13.686	14.099	16.084
Gobierno General	4.655	4.625	4.646	6.126	5.256	5.919	5.890	5.807
Largo plazo	4.655	4.625	4.646	6.126	5.256	5.919	5.890	5.807
Corto plazo	0	0	0	0	0	0	0	0
Banco Central	517	417	326	347	336	371	336	348
Largo plazo	508	404	321	319	318	316	315	319
Corto plazo	9	13	5	28	18	55	21	29
Bancos	7.014	7.788	9.116	9.965	12.424	12.374	12.480	14.122
Largo plazo	4.756	4.578	5.982	5.991	7.910	8.743	8.944	8.863
Corto plazo	2.259	3.209	3.134	3.974	4.514	3.630	3.536	5.258
Otros sectores	36.245	36.869	38.365	37.893	39.623	40.486	41.274	43.741
Largo plazo	27.407	27.849	29.168	28.539	31.240	32.126	32.354	35.172
Corto plazo	8.838	9.020	9.197	9.355	8.383	8.361	8.920	8.569
Empresas de inversión extranjera directa	6.244	7.206	9.729	12.285	13.107	14.140	16.937	17.729
Largo plazo	4.506	5.135	7.493	9.023	10.336	12.499	15.315	15.501
Corto plazo	1.739	2.072	2.236	3.262	2.770	1.640	1.622	2.228
Total	99.223	101.203	108.353	117.569	118.816	119.329	123.975	130.724



CUADRO 4.5.8
Duración de la deuda externa bruta de largo plazo, por sector deudor (1)

	Sector público		Sector privado		Total	
	Saldo Adeudado (Millones de dólares)	Duración (años)	Saldo adeudado (Millones de dólares)	Duración (años)	Saldo adeudado (Millones de dólares)	Duración (años)
2010	16.028	6,1	52.187	4,7	68.215	5,0
2011	18.719	6,1	60.266	4,8	78.985	5,1
2012	23.435	7,2	71.058	5,4	94.493	5,9
2013	24.276	7,1	85.962	5,5	110.238	5,9
2012 I	19.037	6,2	60.908	4,7	79.945	5,1
II	19.416	6,1	61.054	4,8	80.470	5,1
III	20.996	6,7	65.882	5,0	86.878	5,4
IV	23.435	7,2	71.058	5,4	94.493	5,9
2013 I	22.266	7,4	74.840	5,5	97.106	5,9
II	22.862	7,4	78.061	5,4	100.923	5,8
III	23.317	7,3	82.081	5,5	105.398	5,9
IV	24.276	7,1	85.962	5,5	110.238	5,9



CUADRO 4.5.9
Créditos externos contratados (1)

	Tasa fija			Tasa variable Libor			Tasa variable Prime			Sin tasa de interés		Total monto contratado (millones de dólares)
	Monto contratado (millones de dólares)	Tasa de interés promedio ponderado (% anual)	Plazo promedio ponderado (meses)	Monto contratado (millones de dólares)	Spread promedio ponderado (% anual)	Plazo promedio ponderado (meses)	Monto contratado (millones de dólares)	Spread promedio ponderado (% anual)	Plazo promedio ponderado (meses)	Monto contratado (millones de dólares)	Plazo promedio ponderado (meses)	
2010	1.588	3,6	84,5	4.257	2,5	61,2	0	0,0	0,0	241	84,7	6.086
2011	2.256	4,6	119,9	4.724	1,2	93,0	4	3,3	24,0	209	70,4	7.192
2012	4.485	5,7	81,9	11.080	2,5	82,5	0	0,0	0,0	1.225	71,1	16.790
2013	6.469	6,9	118,0	4.572	1,5	79,3	0	0,0	0,0	447	77,3	11.488
2012 Mar	34	1,9	48,2	1.116	1,0	111,6	0	0,0	0,0	18	43,7	1.168
Abr	31	1,5	30,0	576	1,0	70,0	0	0,0	0,0	723	84,0	1.330
May	83	7,6	74,9	297	3,3	180,4	0	0,0	0,0	214	60,8	594
Jun	149	6,4	44,3	190	1,6	38,6	0	0,0	0,0	18	53,6	357
Jul	413	3,3	50,6	318	0,8	49,9	0	0,0	0,0	45	26,4	776
Ago	331	5,0	60,8	822	5,0	107,9	0	0,0	0,0	16	18,6	1.169
Sep	1.190	4,2	72,7	1.099	1,7	96,0	0	0,0	0,0	37	51,9	2.326
Oct	1.086	8,1	141,8	3.616	1,9	54,1	0	0,0	0,0	12	60,0	4.714
Nov	476	4,5	61,9	819	1,3	44,3	0	0,0	0,0	27	56,4	1.322
Dic	413	6,4	60,6	2.155	5,0	111,7	0	0,0	0,0	104	57,0	2.672
2013 Ene	496	7,3	100,3	637	0,4	105,6	0	0,0	0,0	26	60,0	1.159
Feb	73	4,9	50,3	342	2,3	77,9	0	0,0	0,0	22	82,5	437
Mar	990	7,2	64,3	94	1,3	47,3	0	0,0	0,0	8	60,0	1.092
Abr	220	5,0	57,4	413	2,9	141,5	0	0,0	0,0	12	60,0	645
May	893	3,9	106,7	604	1,6	54,2	0	0,0	0,0	26	83,3	1.523
Jun	522	6,3	95,0	115	1,2	88,1	0	0,0	0,0	86	61,1	723
Jul	2.326	9,2	162,9	78	1,7	101,2	0	0,0	0,0	9	60,0	2.413
Ago	58	5,3	56,5	48	2,2	101,2	0	0,0	0,0	9	60,0	115
Sep	212	5,2	66,6	676	2,0	82,7	0	0,0	0,0	58	96,5	945
Oct	80	2,6	50,1	1.023	1,2	60,1	0	0,0	0,0	75	118,3	1.178
Nov	162	7,7	49,1	38	2,9	111,4	0	0,0	0,0	5	60,0	205
Dic	437	3,8	184,2	505	1,1	56,6	0	0,0	0,0	112	60,7	1.053
2014 Ene	369	6,8	72,5	718	0,9	49,2	0	0,0	0,0	16	81,4	1.103
Feb	105	3,0	52,8	60	0,8	35,3	0	0,0	0,0	8	117,7	172

Comercio Exterior



CUADRO 4.6.1 Exportaciones (1)

(Millones de dólares)

	Mineras		Agropecuarias silvícolas y pesqueras		Industria								Total exportaciones (FOB)	
	Cobre	Total	Sector fruti- cola	Total	Alimentos			Bebidas y tabaco		Forestal y muebles de madera	Celulosa, papel y otros			Total
					Harina de pescado	Salmón	Total	Vino embotellado	Total		Celulosa blanqueada	Total		
2010	41.361	44.552	3.691	4.371	535	1.150	5.931	1.306	1.918	1.883	2.205	3.105	22.186	71.109
2011	44.670	49.083	4.173	4.969	476	1.852	7.644	1.445	2.120	2.225	2.538	3.625	27.386	81.438
2012	41.987	46.302	4.217	5.056	443	1.989	7.605	1.455	2.243	2.129	2.301	3.296	26.607	77.965
2013	40.158	43.937	4.738	5.749	418	2.772	8.298	1.560	2.407	2.272	2.524	3.607	26.997	76.684
2012 Abr	3.265	3.631	609	813	26	136	609	117	176	160	158	241	2.136	6.580
May	3.189	3.563	420	498	43	150	655	136	197	199	218	300	2.331	6.392
Jun	3.657	4.004	310	369	63	127	674	124	176	180	196	272	2.329	6.702
Jul	3.138	3.472	242	296	44	137	624	128	186	181	178	263	2.121	5.890
Ago	2.870	3.195	200	256	38	129	649	133	188	210	229	308	2.282	5.733
Sep	3.291	3.568	125	158	30	123	518	113	172	147	159	236	1.943	5.668
Oct	4.432	4.817	114	147	26	159	641	139	216	174	165	256	2.383	7.347
Nov	3.734	4.086	99	132	36	174	638	151	225	189	226	321	2.305	6.523
Dic	4.208	4.630	332	362	59	183	638	117	198	177	183	259	2.213	7.206
2013 Ene	3.389	3.761	704	748	60	229	722	117	180	202	228	341	2.345	6.855
Feb	3.021	3.290	470	517	33	212	586	83	170	152	138	211	1.815	5.621
Mar	2.773	3.103	600	726	38	249	690	125	212	199	245	342	2.388	6.217
Abr	3.468	3.811	640	951	31	203	603	165	232	149	180	276	2.003	6.766
May	3.531	3.849	590	732	66	216	786	148	231	179	182	277	2.430	7.011
Jun	3.343	3.625	398	471	32	214	720	116	178	213	234	320	2.245	6.341
Jul	3.278	3.588	341	406	27	217	741	124	187	229	189	266	2.343	6.338
Ago	3.418	3.749	210	258	23	220	682	140	200	201	258	345	2.370	6.377
Sep	3.332	3.647	142	188	17	197	595	104	169	165	213	298	1.977	5.812
Oct	3.892	4.213	157	199	23	253	738	172	240	219	279	384	2.613	7.025
Nov	3.364	3.633	124	154	41	280	744	157	233	176	220	314	2.327	6.115
Dic	3.348	3.668	362	398	27	282	691	109	174	188	157	234	2.142	6.208
2014 Ene	2.303	2.653	750	787	32	368	707	109	158	206	239	311	2.209	5.649
Feb	3.794	4.001	540	579	22	295	644	94	146	110	151	214	1.974	6.555
Mar	3.605	3.888	677	804	36	392	886	126	196	211	234	340	2.631	7.323

Exportaciones
(millones de dólares)

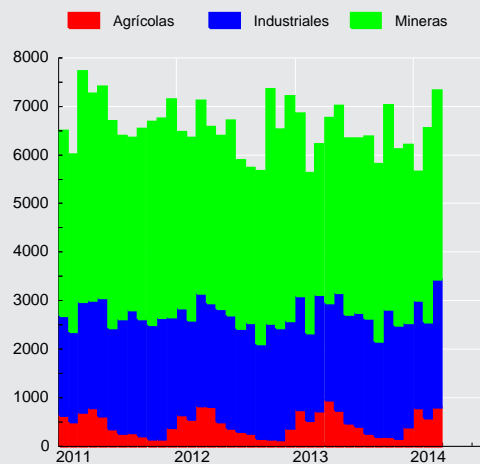

CUADRO 4.6.2
Importaciones (1)

(Millones de dólares)

	Bienes de consumo				Bienes intermedios				Bienes de capital	Total importaciones (CIF)	Total importaciones (FOB)
	Durables (2)	Semi-durables (3)	Otros bienes de consumo	Total	Productos energéticos		Resto intermedio	Total			
					Petróleo	Total					
2010	6.523	4.007	5.038	15.568	4.341	11.310	21.244	32.554	11.085	59.207	55.474
2011	7.561	5.036	6.069	18.666	6.496	16.025	26.162	42.187	13.842	74.695	70.911
2012	8.087	5.465	6.260	19.812	6.108	16.045	27.661	43.706	16.555	80.073	74.855
2013	9.034	5.813	6.720	21.567	6.633	15.075	27.291	42.366	15.246	79.178	74.990
2012 Abr	632	322	529	1.483	478	1.436	2.156	3.592	1.017	6.093	5.743
May	792	409	555	1.755	639	1.698	2.356	4.055	1.176	6.986	6.594
Jun	641	455	487	1.583	375	1.153	2.207	3.360	1.167	6.110	5.759
Jul	654	475	501	1.629	520	1.246	2.377	3.623	1.423	6.675	6.304
Ago	752	540	595	1.887	407	1.187	2.594	3.780	1.877	7.544	6.812
Sep	644	494	509	1.647	532	1.355	2.067	3.421	1.403	6.471	6.054
Oct	884	557	598	2.040	716	1.484	2.693	4.177	2.116	8.333	7.897
Nov	685	409	549	1.643	470	1.143	2.221	3.364	1.591	6.599	6.237
Dic	628	487	488	1.604	422	1.116	2.571	3.687	1.745	7.035	6.219
2013 Ene	694	526	549	1.768	671	1.486	2.422	3.908	1.366	7.043	6.637
Feb	658	484	508	1.650	684	1.235	2.088	3.324	1.160	6.134	5.781
Mar	665	483	600	1.748	294	1.026	2.155	3.182	1.144	6.074	5.702
Abr	820	325	555	1.700	578	1.452	2.222	3.674	1.403	6.776	6.388
May	831	409	562	1.802	801	1.487	2.409	3.896	1.394	7.092	6.685
Jun	737	438	469	1.644	447	1.176	2.114	3.291	1.187	6.122	5.777
Jul	765	497	593	1.856	488	1.185	2.331	3.516	1.565	6.937	6.568
Ago	786	560	636	1.982	675	1.477	2.300	3.776	1.360	7.118	6.697
Sep	703	533	535	1.770	439	1.175	2.049	3.223	1.165	6.159	5.853
Oct	1.016	580	579	2.174	534	1.147	2.547	3.694	1.241	7.109	6.803
Nov	785	413	524	1.721	452	1.034	2.088	3.122	1.185	6.029	5.891
Dic	574	567	611	1.751	572	1.194	2.566	3.760	1.075	6.587	6.208
2014 Ene	681	559	519	1.760	555	1.305	2.130	3.434	1.088	6.282	5.916
Feb	577	566	560	1.702	453	1.123	1.979	3.102	850	5.654	5.318
Mar	591	476	569	1.636	483	1.297	1.970	3.267	1.068	5.971	5.621

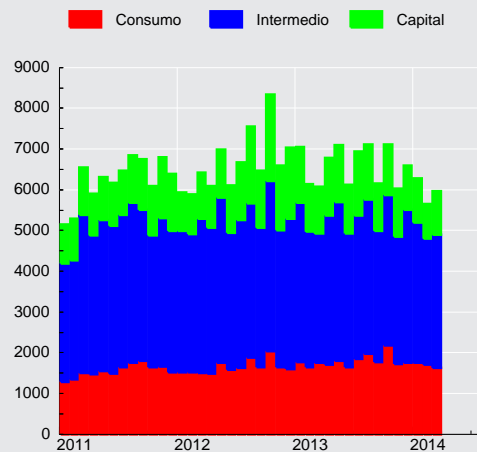
Importaciones CIF
 (millones de dólares)



CUADRO 4.6.3
Índice de Volumen de exportaciones a precios del año anterior (1)

(Base 2008=100)

	Mineras		Agropecuarias silvícolas y pesqueras		Industria									Total exportaciones (FOB)
	Cobre	Total	Sector frutícola	Total	Alimentos			Bebidas y tabaco		Forestal y muebles de madera	Celulosa, papel y otros		Total	
					Harina de pescado	Salmón	Total	Vino embotellado	Total		Celulosa blanqueada	Total		
2010	101,7	101,8	103,5	102,3	65,6	47,1	75,6	116,2	120,3	85,5	82,3	86,9	89,6	96,9
2011	99,6	100,3	117,4	115,2	65,3	72,4	89,7	120,0	120,8	96,4	97,6	102,7	101,9	100,9
2012	102,1	103,3	114,7	114,8	62,1	103,7	97,6	121,3	127,0	87,2	104,5	108,1	102,9	103,1
2013	108,6	108,8	121,3	121,0	48,5	125,2	99,6	125,3	134,3	87,5	108,9	113,3	102,8	106,7
2012 I	93,9	95,7	205,4	192,9	49,6	126,7	99,4	97,9	116,1	85,2	108,7	110,3	100,8	102,0
II	103,5	104,3	139,3	144,9	82,9	81,1	98,6	126,9	123,1	87,7	100,2	104,1	103,8	105,6
III	93,4	94,6	60,8	66,9	58,8	86,2	91,4	126,2	123,1	88,3	103,5	107,2	98,9	93,9
IV	117,8	118,5	53,1	54,6	57,2	120,8	101,1	134,4	145,5	87,7	105,6	110,6	108,1	110,8
2013 I	93,8	94,6	185,4	171,2	57,2	155,0	106,0	105,9	127,9	87,7	108,4	114,8	103,1	101,2
II	114,7	114,3	171,7	180,3	57,8	115,6	102,6	141,3	144,0	83,7	100,1	108,2	101,7	113,0
III	110,4	111,0	68,7	70,7	31,5	104,3	93,2	113,6	121,2	90,8	113,3	114,4	101,0	104,4
IV	115,6	115,5	59,3	61,7	47,6	126,0	96,5	140,4	144,2	88,0	113,6	115,7	105,6	108,1

Volumen de exportaciones a precios de año anterior
(variación respecto año anterior, porcentaje)

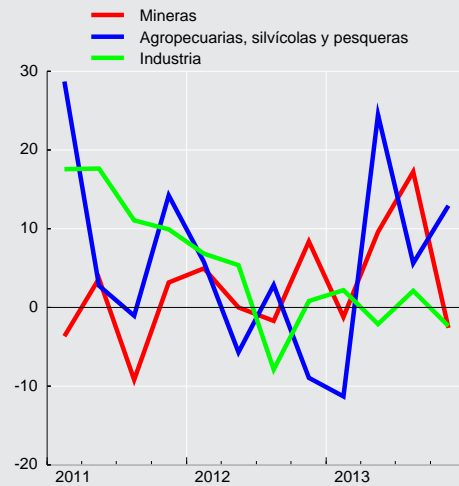

CUADRO 4.6.4
Índice de volumen de importaciones a precios del año anterior (1)

(Base 2008=100)

	Bienes de consumo	Bienes intermedios				Bienes de capital	Total importaciones (CIF)
		Productos energéticos		Resto intermedio	Total		
		Petróleo	Total				
2010	121,5	77,6	94,4	103,8	101,5	98,4	105,7
2011	140,2	84,7	101,4	122,2	115,9	122,0	122,9
2012	150,1	77,4	98,3	129,7	119,0	146,7	131,5
2013	164,0	88,6	100,7	129,1	119,7	135,8	132,9
2012 I	136,4	75,3	100,7	117,2	112,7	108,9	117,7
II	144,2	72,1	101,7	125,7	118,1	124,2	125,5
III	159,5	78,4	96,5	132,6	119,9	169,1	138,3
IV	160,4	83,6	94,3	143,3	125,3	184,7	144,5
2013 I	154,4	81,1	96,3	121,6	113,4	128,2	125,5
II	154,9	104,8	111,9	127,1	123,6	146,8	135,2
III	173,5	83,9	102,9	127,6	119,8	148,5	137,4
IV	173,3	84,6	91,8	140,1	122,2	119,8	133,4

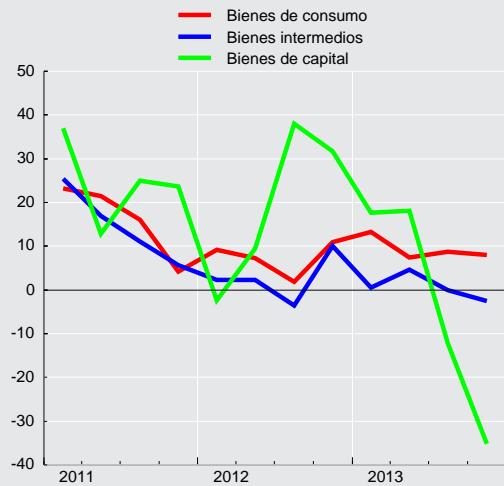
Volumen de importaciones a precios de año anterior
(variación respecto año anterior, porcentaje)



CUADRO 4.6.5
Índice de precios de exportaciones, deflactor implícito (1)

(Base 2008=100)

	Mineras		Agropecuarias silvícolas y pesqueras		Industria								Total exportaciones (FOB)	
	Cobre	Total	Sector frutícola	Total	Alimentos			Bebidas y tabaco		Forestal y muebles de madera	Celulosa, papel y otros			Total
					Harina de pescado	Salmón	Total	Vino embotellado	Total		Celulosa blanqueada	Total		
2010	128,1	127,6	103,1	105,1	162,3	137,5	114,7	94,5	95,0	101,5	112,5	109,9	94,7	113,7
2011	141,2	142,7	102,8	106,1	145,0	143,9	124,6	101,2	104,6	106,4	109,1	108,6	102,8	125,1
2012	129,4	130,7	106,4	108,3	141,8	107,9	113,9	100,9	105,3	112,5	92,4	93,9	98,9	117,2
2013	116,4	117,7	113,0	116,9	171,4	124,5	121,9	104,7	106,8	119,6	97,2	98,0	100,4	111,4
2012 I	136,9	138,1	99,5	103,3	122,4	119,6	115,3	102,1	104,2	110,9	91,4	93,7	99,6	121,2
II	123,1	125,2	111,2	114,0	127,3	114,4	115,0	100,1	106,3	113,1	95,7	96,1	100,1	115,5
III	125,4	126,1	108,0	104,4	153,2	101,4	114,7	99,6	105,8	112,3	91,7	92,8	98,2	114,1
IV	132,3	133,2	118,6	115,6	167,8	95,9	110,9	101,9	104,8	113,5	91,1	93,0	97,6	117,9
2013 I	123,3	125,2	110,7	114,5	181,9	100,1	110,3	103,4	104,7	116,3	94,5	95,9	97,2	114,5
II	113,6	115,1	109,7	117,6	178,0	123,2	120,3	102,1	106,2	119,1	99,9	99,3	100,5	110,4
III	114,4	115,5	116,8	118,6	172,2	136,5	126,6	108,9	109,3	120,8	97,8	97,8	101,3	110,0
IV	115,6	116,3	125,5	119,7	150,4	145,6	131,8	104,9	107,0	122,1	97,0	99,1	102,6	110,9

CUADRO 4.6.6
Índice de precios de importaciones, deflactor implícito (1)

(Base 2008=100)

	Bienes de consumo	Bienes intermedios				Bienes de capital	Total importaciones (CIF)
		Productos energéticos		Resto intermedio	Total		
		Petróleo	Total				
2010	94,8	77,9	75,6	91,5	83,9	102,1	89,2
2011	98,5	106,8	99,8	95,6	95,2	102,8	96,8
2012	97,6	110,0	103,0	95,3	96,1	102,2	97,0
2013	97,2	104,4	94,5	94,4	92,6	101,7	94,9
2012 I	98,5	114,7	106,0	97,9	98,9	101,1	98,7
II	98,9	115,4	106,5	95,5	97,5	98,0	97,4
III	95,7	103,7	99,1	94,8	94,5	100,8	95,3
IV	97,5	107,2	100,2	93,3	93,8	107,0	96,9
2013 I	98,9	113,2	98,3	98,0	96,1	103,8	97,7
II	98,3	97,1	92,9	94,8	92,0	98,3	94,2
III	95,6	106,5	94,1	93,5	91,8	99,8	93,7
IV	96,4	102,7	92,8	91,8	90,6	105,9	94,2

V. MERCADO LABORAL



CUADRO 5.1 Fuerza de trabajo nacional e inactivos (1)(2)

(Promedios móviles trimestrales, miles de personas)

	Población de 15 años y más	Fuerza de trabajo										Inactivos	% Var. (2)
		Total	% Var. (2)	Ocupados	% Var. (2)	Desocupados	% Var. (2)	Cesantes	% Var. (2)	Buscan trabajo por primera vez	% Var. (2)		
2012 Mar	13.608,48	8.150,51	1,9	7.612,68	2,7	537,83	-7,8	459,79	-9,1	78,04	0,0	5.457,97	0,9
Abr	13.625,73	8.153,09	1,9	7.621,07	2,4	532,02	-4,7	466,65	-6,8	65,37	13,8	5.472,64	1,0
May	13.642,94	8.161,25	1,8	7.613,71	2,3	547,54	-4,6	494,47	-4,0	53,07	-10,4	5.481,69	1,2
Jun	13.660,15	8.116,68	0,7	7.583,24	1,3	533,45	-7,6	483,03	-6,3	50,41	-17,9	5.543,47	2,8
Jul	13.677,35	8.078,34	0,4	7.551,15	1,4	527,19	-12,5	482,03	-9,3	45,17	-36,1	5.599,01	3,2
Ago	13.695,08	8.069,09	0,0	7.548,87	1,0	520,21	-12,8	476,16	-10,3	44,06	-32,7	5.625,99	3,8
Sep	13.712,80	8.137,00	0,6	7.607,77	1,6	529,23	-11,8	482,37	-9,8	46,87	-28,3	5.575,80	2,9
Oct	13.730,51	8.169,88	1,1	7.633,01	1,8	536,87	-8,1	487,63	-7,3	49,24	-15,3	5.560,63	2,2
Nov	13.748,18	8.181,81	1,3	7.675,00	2,3	506,82	-11,2	453,34	-9,5	53,48	-23,6	5.566,36	1,9
Dic	13.765,88	8.195,63	1,2	7.699,43	1,8	496,20	-7,1	431,17	-3,0	65,03	-27,8	5.570,25	2,1
2013 Ene	13.783,67	8.233,51	1,3	7.742,42	2,0	491,09	-8,9	408,43	-6,4	82,66	-19,6	5.550,16	1,9
Feb	13.801,29	8.242,60	1,1	7.734,48	1,3	508,12	-2,0	428,86	2,4	79,26	-20,4	5.558,69	2,3
Mar	13.819,00	8.240,71	1,1	7.729,50	1,5	511,21	-5,0	441,08	-4,1	70,13	-10,1	5.578,29	2,2
Abr	13.836,71	8.279,92	1,6	7.753,33	1,7	526,59	-1,0	476,03	2,0	50,55	-22,7	5.556,79	1,5
May	13.854,42	8.293,58	1,6	7.762,82	2,0	530,76	-3,1	474,12	-4,1	56,65	6,7	5.560,84	1,4
Jun	13.872,11	8.262,54	1,8	7.752,83	2,2	509,71	-4,4	457,18	-5,4	52,53	4,2	5.609,57	1,2
Jul	13.889,79	8.210,49	1,6	7.738,56	2,5	471,92	-10,5	426,98	-11,4	44,94	-0,5	5.679,31	1,4
Ago	13.908,05	8.221,49	1,9	7.751,39	2,7	470,10	-9,6	431,20	-9,4	38,90	-11,7	5.686,56	1,1
Sep	13.926,30	8.227,05	1,1	7.758,91	2,0	468,14	-11,5	432,27	-10,4	35,87	-23,5	5.699,26	2,2
Oct	13.944,53	8.271,38	1,2	7.789,69	2,1	481,69	-10,3	438,31	-10,1	43,37	-11,9	5.673,15	2,0
Nov	13.962,73	8.304,60	1,5	7.830,93	2,0	473,67	-6,5	428,39	-5,5	45,27	-15,3	5.658,14	1,6
Dic	13.980,98	8.378,87	2,2	7.904,05	2,7	474,82	-4,3	412,46	-4,3	62,36	-4,1	5.602,11	0,6
2014 Ene	13.999,27	8.431,02	2,4	7.915,41	2,2	515,61	5,0	429,32	5,1	86,29	4,4	5.568,25	0,3
Feb	14.017,45	8.462,36	2,7	7.943,26	2,7	519,10	2,2	432,89	0,9	86,21	8,8	5.555,09	-0,1

Fuente: Instituto Nacional de Estadísticas (INE).



CUADRO 5.2 Tasa de desocupación, nacional y por región (1)

(Porcentaje)

	Nacional	Región														
		I	II	III	IV	V	VI	VII	VIII	IX	X	XI	XII	RMS	XIV	XV
2012 Mar	6,6	4,8	5,0	5,3	6,8	7,7	4,5	5,8	8,1	8,2	4,2	5,1	3,6	6,6	6,4	8,3
Abr	6,5	4,4	5,4	5,0	6,3	7,5	5,5	5,8	8,0	7,4	4,1	5,5	3,1	6,7	5,3	7,5
May	6,7	4,9	5,6	4,2	5,7	7,6	5,5	6,4	8,0	8,5	3,4	5,4	3,0	7,0	5,3	6,0
Jun	6,6	4,2	4,4	4,1	5,1	7,5	6,4	6,9	8,1	7,9	3,4	5,1	3,0	6,8	5,4	6,0
Jul	6,5	4,6	3,9	3,7	5,3	7,5	6,3	7,0	8,4	8,6	3,5	5,6	3,3	6,5	6,2	5,3
Ago	6,4	4,1	4,1	3,9	5,8	7,7	6,5	6,5	8,4	6,8	3,8	4,6	3,4	6,4	6,6	5,0
Sep	6,5	4,3	4,8	3,8	6,4	7,2	6,6	6,2	8,4	6,6	3,4	4,1	4,3	6,7	7,0	4,4
Oct	6,6	4,3	5,3	3,8	6,7	6,7	6,8	6,2	8,6	6,7	4,0	3,0	4,6	6,8	6,4	4,6
Nov	6,2	4,5	4,9	4,4	6,3	6,9	5,7	6,0	7,8	6,9	3,8	3,0	4,3	6,2	6,4	5,0
Dic	6,1	3,6	5,5	6,1	5,5	6,7	5,6	5,1	7,9	6,2	4,1	2,6	4,1	6,1	6,6	5,6
2013 Ene	6,0	4,8	5,4	7,3	5,2	7,4	4,6	5,0	7,6	6,5	3,4	3,4	4,0	5,9	6,7	5,7
Feb	6,2	4,4	5,8	6,8	5,7	6,9	4,7	4,5	7,9	7,8	3,1	3,9	3,6	6,4	5,8	5,2
Mar	6,2	5,6	5,0	5,4	6,3	7,3	4,4	4,9	8,3	8,3	3,1	4,5	3,0	6,2	4,7	6,2
Abr	6,4	6,7	4,8	5,0	7,2	6,6	5,3	4,6	8,0	8,4	3,5	4,5	1,9	6,6	5,2	6,2
May	6,4	7,6	5,1	5,4	7,4	6,5	5,9	5,0	8,0	7,5	2,9	4,2	2,7	6,6	5,1	6,9
Jun	6,2	7,5	5,1	5,6	7,5	6,8	6,0	5,3	7,4	7,6	3,2	4,2	3,7	6,0	5,5	6,8
Jul	5,7	5,9	5,2	5,6	7,4	6,7	5,4	6,3	7,0	7,3	2,8	4,2	4,8	5,3	5,7	5,8
Ago	5,7	6,6	5,2	5,4	6,8	6,8	5,0	6,7	7,0	6,4	3,5	4,7	4,1	5,1	6,4	6,2
Sep	5,7	6,1	5,2	5,6	6,5	6,5	4,5	6,8	6,9	6,2	2,9	4,4	4,3	5,5	5,8	4,6
Oct	5,8	6,3	6,3	5,7	6,7	6,6	5,1	6,1	7,5	5,9	2,7	4,8	4,2	5,6	5,1	5,0
Nov	5,7	5,2	5,9	5,4	6,6	7,1	5,1	5,9	7,3	5,5	2,2	4,6	4,1	5,5	4,8	4,7
Dic	5,7	5,9	6,7	5,2	6,1	7,2	4,6	5,6	7,9	5,0	2,7	5,6	3,8	5,3	5,1	4,7
2014 Ene	6,1	6,7	6,5	6,0	6,1	7,9	5,0	5,2	8,3	5,5	2,7	5,6	2,8	6,0	5,2	5,4
Feb	6,1	6,5	7,4	6,9	5,7	7,2	4,9	4,8	8,6	5,7	3,9	5,5	2,4	6,0	4,9	5,1

Fuente: Instituto Nacional de Estadísticas (INE).

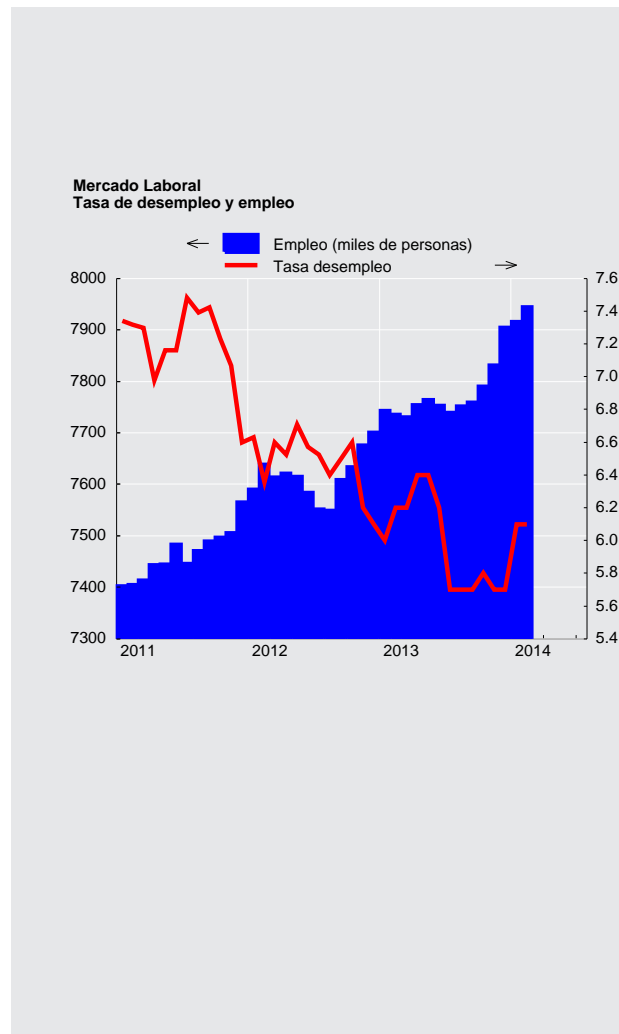



CUADRO 5.8 Índices de remuneraciones

(base 2009=100)

	Índice general de remuneraciones por hora (1)				Índice de costo de la mano de obra por hora			
	Nominal		Real (2)		Nominal		Real (3)	
	Índice	Variac. porcent. en 12 meses	Índice	Variac. porcent. en 12 meses	Índice	Variac. porcent. en 12 meses	Índice	Variac. porcent. en 12 meses
2010 Prom.	103,63	3,6	112,63		104,43	4,4	113,49	
2011 Prom.	109,77	5,9	115,44	2,5	111,60	6,9	117,35	3,4
2012 Prom.	116,74	6,4	119,20	3,3	119,59	7,2	122,11	4,1
2013 Prom.	123,43	5,7	123,80	3,9	127,06	6,2	127,43	4,4
2012 Mar	115,11	6,6	117,80	2,7	117,67	7,4	120,42	3,5
Abr	115,19	6,1	117,82	2,5	117,89	7,1	120,59	3,4
May	115,46	6,5	118,07	3,2	118,28	7,4	120,95	4,1
Jun	115,71	6,0	118,68	3,3	118,60	7,2	121,64	4,4
Jul	117,03	6,3	120,04	3,7	119,79	7,0	122,87	4,4
Ago	117,65	6,5	120,41	3,8	120,51	7,1	123,34	4,5
Sep	118,11	6,2	119,96	3,3	121,13	6,7	123,03	3,8
Oct	118,40	6,3	119,59	3,3	121,44	7,0	122,66	4,0
Nov	119,13	6,5	120,87	4,3	122,12	7,1	123,91	4,9
Dic	120,37	6,3	122,17	4,7	124,11	7,0	125,96	5,4
2013 Ene	121,04	6,0	122,62	4,3	124,37	6,5	125,99	4,9
Feb	121,11	5,9	122,55	4,5	124,15	6,4	125,63	5,0
Mar	121,90	5,9	122,87	4,3	125,26	6,5	126,26	4,8
Abr	122,29	6,2	123,87	5,1	125,69	6,6	127,31	5,6
May	122,40	6,0	123,99	5,0	125,79	6,4	127,42	5,3
Jun	122,36	5,7	123,16	3,8	125,94	6,2	126,77	4,2
Jul	123,03	5,1	123,52	2,9	126,69	5,8	127,19	3,5
Ago	124,35	5,7	124,54	3,4	128,00	6,2	128,15	3,9
Sep	124,99	5,8	124,51	3,8	128,85	6,4	128,36	4,3
Oct	124,99	5,6	124,33	4,0	128,79	6,1	128,11	4,4
Nov	125,53	5,4	124,41	2,9	129,37	5,9	128,21	3,5
Dic	127,01	5,5	125,13	2,4	131,57	6,0	129,62	2,9
2014 Ene	128,10	5,8	125,97	2,7	132,20	6,3	130,00	3,2
Feb	128,40	6,0	125,66	2,5	132,20	6,5	129,38	3,0

Fuente: Instituto Nacional de Estadísticas (INE).

VI. PRECIOS



CUADRO 6.1 Inflación del índice de precios al consumidor (IPC) y medidas subyacentes (1)

(Base 2013=100)

	IPC (2)			IPCX (3)			IPCX1 (4)			IPCSAE (5)		
	Índice	Variación porcentual		Índice	Variación porcentual		Índice	Variación porcentual		Índice	Variación porcentual	
		En el mes	12 meses		En el mes	12 meses		En el mes	12 meses		En el mes	12 meses
2013 Prom.	100,00	--	--	100,00	--	--	100,00	--	--	100,00	--	--
2013 Mar	99,55	0,6	--	99,64	0,4	--	99,71	0,7	--	99,78	0,6	--
Abr	99,37	-0,2	--	99,66	0,0	--	99,77	0,1	--	99,79	0,0	--
May	99,32	-0,1	--	99,64	-0,0	--	99,66	-0,1	--	99,72	-0,1	--
Jun	99,78	0,5	--	99,78	0,1	--	99,83	0,2	--	99,86	0,1	--
Jul	99,83	0,1	--	99,71	-0,1	--	99,81	-0,0	--	99,75	-0,1	--
Ago	100,11	0,3	--	99,86	0,2	--	99,96	0,2	--	99,78	0,0	--
Sep	100,60	0,5	--	100,42	0,6	--	100,49	0,5	--	100,39	0,6	--
Oct	100,90	0,3	--	100,82	0,4	--	100,85	0,4	--	100,70	0,3	--
Nov	101,15	0,2	--	100,96	0,1	--	100,94	0,1	--	100,85	0,1	--
Dic	101,51	0,4	--	101,24	0,3	--	101,17	0,2	--	101,12	0,3	--
2014 Ene	101,69	0,2	2,8	101,46	0,2	2,4	101,37	0,2	2,6	101,40	0,3	2,4
Feb	102,18	0,5	3,2	101,86	0,4	2,7	101,73	0,4	2,7	101,75	0,3	2,5
Mar	103,04	0,8	3,5	102,57	0,7	2,9	102,49	0,7	2,8	102,51	0,8	2,7

Fuente: Instituto Nacional de Estadísticas (INE)

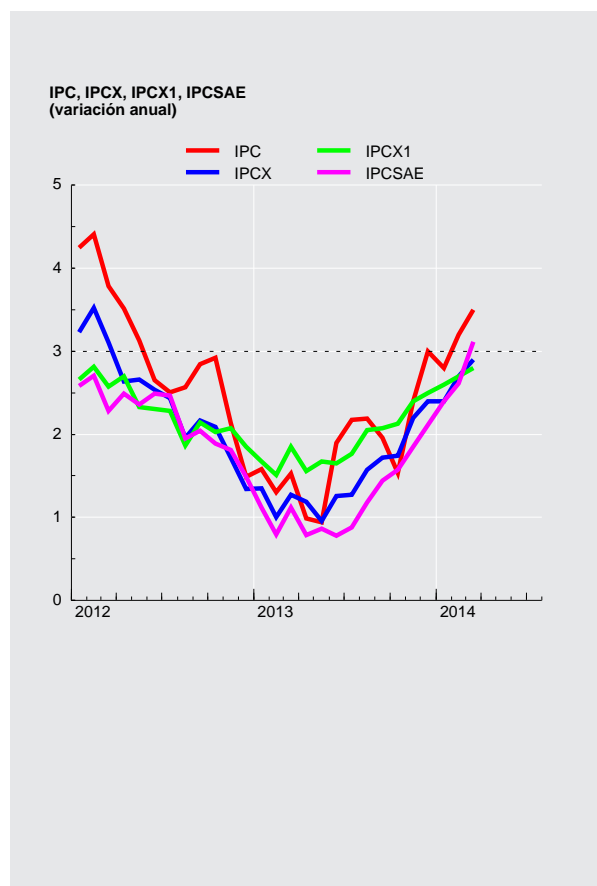



CUADRO 6.5 Unidades de Reajustabilidad

(Pesos)

	Unidad de Fomento(1)	Indice de Valor Promedio(2)	Unidad Tributaria Mensual(3)	Tipo de Cambio Acuerdo (4)
2010	21.171,80	22.017,14	37.115,47	650,00
2011	21.846,38	22.648,10	38.291,16	659,96
2012	22.598,85	23.443,26	39.623,96	688,61
2013	22.980,90	23.865,50	40.291,72	714,87
2012 May	22.608,96	23.430,42	39.649,00	686,51
Jun	22.626,49	23.491,69	39.689,00	689,99
Jul	22.609,47	23.534,64	39.689,00	693,72
Ago	22.562,02	23.551,83	39.570,00	694,19
Sep	22.571,05	23.563,06	39.570,00	691,96
Oct	22.650,36	23.575,56	39.649,00	692,97
Nov	22.813,45	23.609,42	39.966,00	697,40
Dic	22.886,63	23.653,17	40.206,00	697,91
2013 Ene	22.811,83	23.688,17	40.005,00	701,23
Feb	22.818,59	23.729,49	40.005,00	704,30
Mar	22.857,28	23.775,58	40.085,00	710,12
Abr	22.898,59	23.817,69	40.125,00	712,65
May	22.933,69	23.837,52	40.286,00	716,22
Jun	22.857,11	23.832,15	40.085,00	714,75
Jul	22.888,71	23.844,90	40.085,00	718,39
Ago	23.002,78	23.878,47	40.326,00	717,29
Sep	23.067,92	23.915,93	40.447,00	719,47
Oct	23.133,47	23.958,37	40.528,00	717,97
Nov	23.221,88	24.011,55	40.731,00	722,07
Dic	23.267,17	24.086,74	40.772,00	723,24
2014 Ene	23.369,91	24.175,02	40.935,00	726,17
Feb	23.482,16	24.257,57	41.181,00	726,78
Mar	23.552,54	24.341,22	41.263,00	727,12
Abr	23.685,06	24.438,65	41.469,00	

Fuente: Banco Central de Chile y Servicio de Impuestos Internos.



CUADRO 6.9 Índices de la Bolsa de Comercio de Santiago (1)

(Valores nominales, último día de cada período)

	IGPA (30 Diciembre 1980=100)			IPSA (30 Diciembre 2002=100)			INTER-10 (28 Diciembre 2007=3.051,83)		
	Índice	Variación porcentual		Índice	Variación porcentual		Índice	Variación porcentual	
		En el mes	En 12 meses		En el mes	En 12 meses		En el mes	En 12 meses
2010	22.979,2	--	38,2	4.927,5	--	37,6	5.719,1	--	27,4
2011	20.129,8	--	-12,4	4.177,5	--	-15,2	5.373,0	--	-6,1
2012	21.070,3	--	4,7	4.301,4	--	3,0	5.455,0	--	1,5
2013	18.227,1	--	-13,5	3.699,2	--	-14,0	4.538,3	--	-16,8
2012 Abr	21.925,9	-1,3	-3,8	4.585,8	-1,8	-4,9	5.874,4	-2,2	5,6
May	20.802,6	-5,1	-9,3	4.318,2	-5,8	-10,9	5.596,7	-4,7	-2,1
Jun	21.079,7	1,3	-6,9	4.400,1	1,9	-8,2	5.722,1	2,2	-2,7
Jul	20.447,9	-3,0	-3,4	4.227,6	-3,9	-4,5	5.418,6	-5,3	-1,4
Ago	20.176,3	-1,3	-1,4	4.155,7	-1,7	-3,1	5.315,0	-1,9	-2,5
Sep	20.551,5	1,9	9,3	4.230,4	1,8	8,8	5.335,9	0,4	6,4
Oct	20.910,9	1,7	1,0	4.266,4	0,8	-1,4	5.399,8	1,2	-1,5
Nov	20.323,9	-2,8	1,2	4.140,0	-3,0	-0,5	5.166,5	-4,3	-2,5
Dic	21.070,3	3,7	4,7	4.301,4	3,9	3,0	5.455,0	5,6	1,5
2013 Ene	22.167,6	5,2	8,4	4.552,4	5,8	6,8	5.715,4	4,8	4,9
Feb	22.220,0	0,2	3,1	4.558,5	0,1	0,5	5.651,2	-1,1	-1,3
Mar	21.698,3	-2,3	-2,3	4.432,1	-2,8	-5,1	5.544,2	-1,9	-7,7
Abr	21.084,6	-2,8	-3,8	4.292,1	-3,2	-6,4	5.327,5	-3,9	-9,3
May	20.681,5	-1,9	-0,6	4.191,3	-2,4	-2,9	5.157,5	-3,2	-7,8
Jun	19.861,1	-4,0	-5,8	4.029,7	-3,9	-8,4	4.965,7	-3,7	-13,2
Jul	18.438,0	-7,2	-9,8	3.732,5	-7,4	-11,7	4.406,9	-11,3	-18,7
Ago	17.993,7	-2,4	-10,8	3.628,7	-2,8	-12,7	4.245,0	-3,7	-20,1
Sep	18.833,8	4,7	-8,4	3.823,9	5,4	-9,6	4.582,0	7,9	-14,1
Oct	19.242,0	2,2	-8,0	3.912,4	2,3	-8,3	4.739,1	3,4	-12,2
Nov	18.599,9	-3,3	-8,5	3.789,1	-3,2	-8,5	4.617,5	-2,6	-10,6
Dic	18.227,1	-2,0	-13,5	3.699,2	-2,4	-14,0	4.538,3	-1,7	-16,8
2014 Ene	17.123,1	-6,1	-22,8	3.439,4	-7,0	-24,4	4.149,0	-8,6	-27,4
Feb	18.342,8	7,1	-17,4	3.718,9	8,1	-18,4	4.532,7	9,2	-19,8
Mar	18.552,6	1,1	-14,5	3.772,8	1,4	-14,9	4.639,3	2,4	-16,3

Fuente: Bolsa de Comercio de Santiago.

VII. TASAS DE INTERÉS*

*Para consultas sobre esta información dirigirse a: dineroybanca@bcentral.cl



CUADRO 7.1 Tasas de interés de referencia de la política monetaria (1)(2)

(Tasas reales y nominales anuales, base 360 días)

	TPM	Facilidad permanente de depósito (3)	Facilidad permanente de liquidez (4)	Reserva técnica (5)
2010 16 Jun	1,00	0,75	1,25	0,00
19 Jul	1,50	1,25	1,75	0,50
13 Ago	2,00	1,75	2,25	1,00
21 Sep	2,50	2,25	2,75	1,50
15 Oct	2,75	2,50	3,00	1,75
17 Nov	3,00	2,75	3,25	2,00
17 Dic	3,25	3,00	3,50	2,25
2011 18 Feb	3,50	3,25	3,75	2,50
18 Mar	4,00	3,75	4,25	3,00
13 Abr	4,50	4,25	4,75	3,50
13 May	5,00	4,75	5,25	4,00
15 Jun	5,25	5,00	5,50	4,25
2012 13 Ene	5,00	4,75	5,25	4,00
2013 18 Oct	4,75	4,50	5,00	3,75
20 Nov	4,50	4,25	4,75	3,50
2014 19 Feb	4,25	4,00	4,50	3,25
14 Mar	4,00	3,75	4,25	3,00

Tasas de política monetaria
(porcentaje)

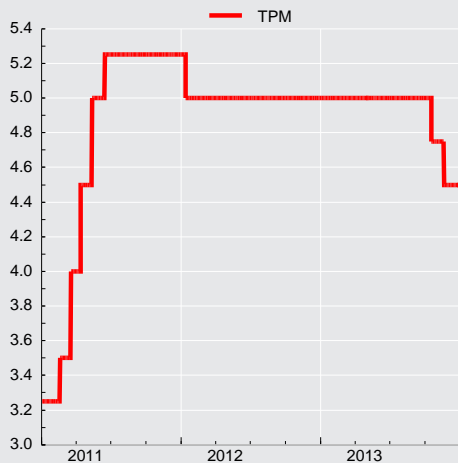



CUADRO 7.6 Tasas de interés del sistema financiero, por tipo de colocación (1)

(Porcentaje)

	Consumo nominal (2)					Comerciales nominal (2)					
	Menor a 180 días	181 días a 1 año	1 a 3 años	Más de 3 años	Total	Menor a 30 días	30 a 89 días	90 a 180 días	181 días a 1 año	Más de 1 año	Total
2010 Dic.	20,85	34,08	25,81	25,05	26,44	5,11	5,99	6,78	9,99	10,90	7,38
2011 Dic.	24,90	33,58	27,49	25,97	27,48	9,15	9,36	7,81	9,44	10,17	9,28
2012 Dic.	15,24	35,88	28,58	22,92	25,66	7,52	8,82	8,32	10,64	11,25	8,94
2013 Dic.	16,45	32,39	27,71	24,86	26,06	7,18	8,68	6,73	9,93	8,43	8,35
2012 Abr.	25,78	36,78	26,19	27,10	28,97	8,33	9,83	8,49	11,19	10,99	9,84
May	25,45	36,32	24,59	25,45	27,93	7,86	9,41	8,56	11,23	12,58	9,97
Jun	24,44	36,59	28,96	24,97	28,01	8,27	9,62	8,75	10,80	9,18	9,45
Jul	23,35	36,56	29,20	24,95	28,01	9,16	8,15	8,32	11,19	10,71	9,43
Ago	23,50	36,71	28,03	24,84	27,73	7,99	9,01	8,21	11,79	11,34	9,64
Sep	22,89	36,82	28,91	26,30	28,48	8,14	9,00	8,24	10,89	11,90	9,53
Oct	21,92	36,03	28,25	24,57	27,43	8,37	8,63	8,50	10,88	10,92	9,43
Nov	17,10	35,53	28,60	22,53	25,90	7,95	8,30	8,44	11,16	10,67	9,19
Dic	15,24	35,88	28,58	22,92	25,66	7,52	8,82	8,32	10,64	11,25	8,94
2013 Ene.	14,52	36,81	29,08	23,25	25,89	9,40	8,37	8,06	10,16	10,62	9,31
Feb	15,51	37,94	29,62	23,29	26,69	8,98	9,09	8,42	10,78	11,28	9,68
Mar	22,88	35,74	28,39	21,24	26,56	8,29	8,69	7,93	10,76	11,80	9,29
Abr	21,77	36,07	28,66	19,59	25,74	8,43	8,82	7,29	10,49	11,10	9,22
May	23,03	37,01	29,56	20,32	26,62	8,35	8,85	7,75	9,73	10,49	9,13
Jun	23,11	36,96	29,76	20,28	26,36	7,80	8,76	7,56	10,32	9,72	9,04
Jul	20,21	37,05	29,52	23,10	26,99	8,19	9,07	7,36	10,88	9,64	9,22
Ago	18,31	35,82	28,51	25,43	27,41	7,96	8,63	7,26	11,10	10,08	8,90
Sep	17,49	35,89	28,98	25,62	27,46	8,65	8,87	7,92	10,57	9,59	9,24
Oct	17,45	36,19	28,35	24,53	26,86	7,73	8,45	7,60	11,37	9,40	8,82
Nov	17,12	34,08	28,54	25,02	26,78	8,38	8,43	7,01	10,46	9,70	8,89
Dic	16,45	32,39	27,71	24,86	26,06	7,18	8,68	6,73	9,93	8,43	8,35
2014 Ene.	17,06	33,28	28,10	24,75	26,41	7,97	8,18	7,00	9,71	9,76	8,57
Feb	16,96	34,20	28,02	25,64	26,87	7,27	8,94	6,92	9,51	10,59	8,53
Mar	13,49	31,70	26,79	23,21	24,53	7,38	8,13	6,79	10,23	9,57	8,47

Tasas de interés de colocaciones
(porcentajes)

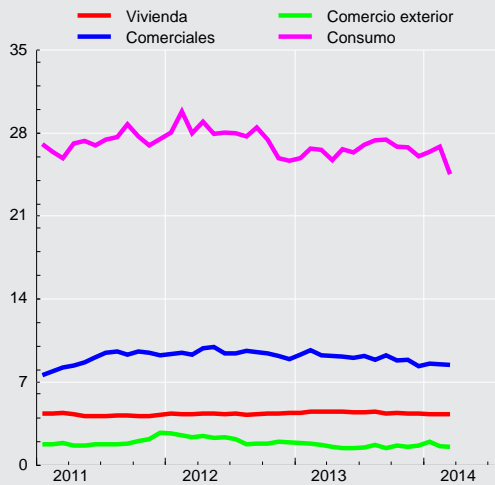



CUADRO 7.6
Tasas de interés del sistema financiero, por tipo de colocación (continuación) (1)

(Porcentaje)

	Comercio Exterior US\$						Vivienda U.F. (3)
	Menor a 30 días	30 a 89 días	90 a 180 días	181 días a 1 año	Más de 1 año	Total	Más de 3 años
2010 Dic.	1,81	1,64	2,29	2,35	1,94	1,93	4,37
2011 Dic.	2,60	2,52	2,86	3,23	3,29	2,75	4,26
2012 Dic.	2,09	1,76	1,88	2,05	2,71	1,93	4,38
2013 Dic.	2,02	1,49	1,52	1,91	4,28	1,65	4,36
2012 Abr.	2,36	1,81	3,03	2,88	3,03	2,45	4,37
May	2,41	1,69	2,56	2,64	3,32	2,29	4,35
Jun	2,29	1,81	2,75	2,81	2,99	2,37	4,30
Jul	2,38	1,47	2,73	2,98	3,18	2,18	4,35
Ago	2,03	1,31	1,63	3,10	3,46	1,78	4,27
Sep	1,68	1,24	1,86	3,05	1,36	1,80	4,31
Oct	2,32	1,36	1,84	2,76	3,41	1,81	4,34
Nov	2,16	1,60	1,89	2,68	2,20	1,99	4,34
Dic	2,09	1,76	1,88	2,05	2,71	1,93	4,38
2013 Ene	2,34	1,43	1,92	2,22	3,58	1,87	4,43
Feb	2,20	1,50	2,17	2,10	3,91	1,84	4,52
Mar	2,02	1,50	1,54	2,39	3,19	1,72	4,53
Abr	1,83	1,15	1,40	2,24	3,10	1,52	4,53
May	1,00	1,24	1,64	2,39	2,40	1,44	4,51
Jun	1,69	0,98	1,95	1,89	2,42	1,43	4,45
Jul	2,04	0,97	1,98	2,26	3,11	1,48	4,46
Ago	1,92	1,11	1,89	2,21	2,98	1,68	4,49
Sep	1,72	0,99	1,56	1,84	2,24	1,46	4,37
Oct	2,26	1,25	1,63	2,26	3,10	1,67	4,39
Nov	1,46	1,13	1,90	2,02	2,00	1,57	4,36
Dic	2,02	1,49	1,52	1,91	4,28	1,65	4,36
2014 Ene	2,13	1,61	2,18	2,19	3,12	1,98	4,32
Feb	1,45	1,43	1,74	1,60	3,35	1,57	4,30
Mar	1,54	1,38	1,43	1,91	2,50	1,56	4,30

VIII. TIPOS DE CAMBIO



CUADRO 8.1
Indices de tipo de cambio y de precios externos, distintas medidas (7)

	Dólar observado (8)	TCM (1) (8) (2 de enero 1998=100)		TCM-5 (2) (8) (2 de enero 1998=100)		TCR (3) (Promedio 1986=100)		TCR-5 (4) (Promedio 1986=100)		IPE (5) (Promedio 1986=100)		IPE-5 (6) (Promedio 1986=100)	
		Valor	% Var. en 12 meses	Valor	% Var. en 12 meses	Valor	% Var. en 12 meses	Valor	% Var. en 12 meses	Valor	% Var. en 12 meses	Valor	% Var. en 12 meses
2010 Dic.	510,2	102,1	-7,9	132,8	-8,9	91,4	-4,5	77,3	-6,4	235,9	6,2	199,7	4,0
2011 Dic.	483,7	99,9	-2,0	130,2	-1,8	92,1	0,9	77,5	0,3	259,2	9,9	218,0	9,3
2012 Dic.	486,5	97,5	-2,3	127,5	-2,0	89,8	-2,4	74,5	-3,7	258,8	-0,1	214,7	-1,5
2013 Dic.	495,3	97,3	-0,2	127,2	-0,2	90,0	0,3	73,5	-1,2	259,5	0,3	211,9	-1,3
2012 May	497,1	99,3	1,4	130,1	2,3	91,4	0,9	76,1	-0,3	257,2	-2,1	214,3	-3,3
Jun	505,6	99,9	1,5	131,3	2,7	91,8	0,9	76,6	-0,1	253,5	-3,8	211,3	-4,8
Jul	491,9	97,3	-0,2	127,1	0,8	89,7	-0,7	74,1	-2,1	254,4	-4,2	210,3	-5,5
Ago	481,0	95,5	-2,8	124,9	-2,3	88,5	-2,7	73,3	-4,1	257,2	-3,2	213,0	-4,6
Sep	475,0	95,1	-4,6	125,0	-4,2	87,9	-4,6	73,2	-6,0	260,7	-0,1	217,1	-1,5
Oct	475,4	95,4	-8,6	125,3	-8,9	87,5	-8,8	72,7	-10,3	261,0	1,1	216,9	-0,5
Nov	480,6	96,0	-7,3	125,7	-7,7	88,4	-7,0	73,0	-8,9	259,3	0,5	214,1	-1,6
Dic	477,1	95,6	-8,4	125,2	-8,6	88,2	-7,2	72,6	-8,9	260,7	2,1	214,7	0,3
2013 Ene	472,7	94,7	-6,4	123,3	-6,7	87,6	-5,7	71,7	-7,2	262,0	1,7	214,4	0,0
Feb	472,3	94,3	-4,1	122,4	-4,2	87,8	-2,7	71,6	-4,3	262,9	0,6	214,3	-1,1
Mar	472,5	93,6	-5,0	120,8	-5,5	86,6	-4,6	70,2	-6,7	260,5	-0,4	211,1	-2,6
Abr	472,1	93,4	-5,0	120,4	-6,0	86,8	-4,3	70,2	-6,9	259,8	-0,4	210,2	-3,1
May	479,6	94,5	-4,8	121,6	-6,5	87,8	-3,9	71,1	-6,7	258,8	0,6	209,4	-2,3
Jun	502,9	98,5	-1,4	128,9	-1,8	91,3	-0,6	74,9	-2,2	258,2	1,9	211,8	0,2
Jul	505,0	98,2	0,9	128,4	1,0	90,9	1,4	74,5	0,5	256,9	1,0	210,4	0,1
Ago	512,6	99,8	4,5	131,6	5,3	92,5	4,5	76,3	4,1	257,7	0,2	212,6	-0,2
Sep	504,6	98,2	3,3	129,3	3,4	90,9	3,5	74,6	1,9	258,8	-0,7	212,2	-2,2
Oct	500,8	98,4	3,1	129,7	3,5	91,0	3,9	74,3	2,2	261,1	0,0	213,4	-1,6
Nov	519,3	101,2	5,4	133,5	6,3	93,0	5,2	76,0	4,1	258,4	-0,4	211,1	-1,4
Dic	529,5	102,8	7,6	136,1	8,8	94,3	6,9	77,2	6,3	258,5	-0,8	211,8	-1,3
2014 Ene	537,0	103,3	9,1	137,5	11,5	95,3	8,8	78,2	9,0	258,2	-1,5	211,9	-1,2
Feb	554,4	106,1	12,5	142,3	16,2	98,1	11,8	81,0	13,2	258,8	-1,6	213,6	-0,3
Mar	563,8	107,9	15,3	145,4	20,4	99,5	14,8	82,4	17,3	260,0	-0,2	215,3	2,0
Abr	550,7	105,6	13,1	141,8	17,8								

Indices de tipo de cambio (indices)

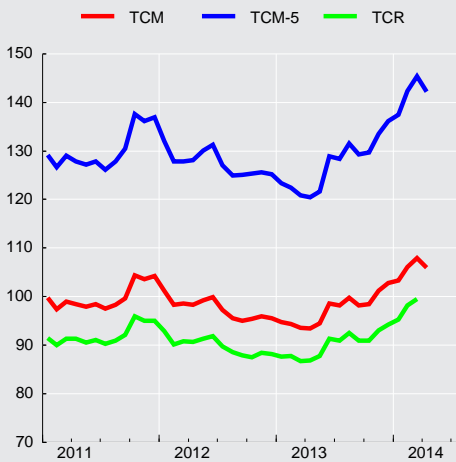

Tipo de cambio observado

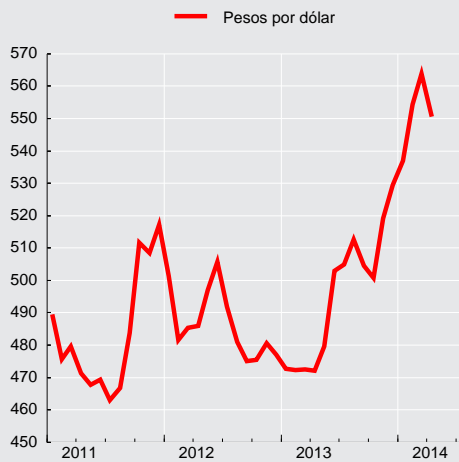

IX. ESTADÍSTICAS MONETARIAS Y FINANCIERAS*

*Para consultas sobre esta información dirigirse a: dineroybanca@bcentral.cl

Agregados Monetarios



CUADRO 9.1.1 Base monetaria y agregados monetarios privados (1)(2)(3)

(Promedios en miles de millones de pesos)

		Base monetaria (4)	Circulante (5)	D1	Dv + Ahv	M1 (6)	Dp	Ahp	Cuotas de FM en instr. de hasta 1 año	Captaciones de CAC	Inversión de FM en M2	Inversión de CAC en M2	M2 (7)
2010	Dic.	5.595	3.209	8.214	4.682	16.105	36.536	2.841	8.249	405	7.602	23	56.511
2011	Dic.	6.720	3.647	9.808	4.555	18.009	45.170	2.985	9.216	501	8.904	33	66.944
2012	Dic.	7.660	4.199	10.635	4.765	19.598	48.631	3.190	10.935	524	10.836	26	72.016
2013	Dic.	8.297	4.693	12.019	5.400	22.112	56.209	3.346	12.514	534	11.940	42	82.733
2012	May	6.702	3.750	10.280	4.709	18.739	49.059	3.097	9.236	504	9.364	27	71.245
	Jun	6.717	3.788	10.177	4.465	18.430	49.245	3.194	9.428	556	9.387	28	71.439
	Jul	6.830	3.822	10.166	4.352	18.340	50.368	3.163	9.877	554	9.749	31	72.522
	Ago	6.676	3.816	9.790	4.202	17.808	49.613	3.214	10.180	553	10.305	33	71.031
	Sep	7.014	4.002	9.963	4.674	18.639	49.060	3.166	10.011	552	10.183	30	71.215
	Oct	6.918	3.917	9.823	4.572	18.313	49.859	3.183	10.090	535	10.133	27	71.820
	Nov	7.052	3.957	9.970	4.345	18.272	49.658	3.197	11.170	528	11.180	29	71.615
	Dic	7.660	4.199	10.635	4.765	19.598	48.631	3.190	10.935	524	10.836	26	72.016
2013	Ene	7.587	4.180	10.934	4.999	20.114	49.943	3.187	10.190	525	9.750	27	74.182
	Feb	7.433	4.212	10.694	4.730	19.636	50.247	3.194	9.312	531	9.064	30	73.825
	Mar	7.538	4.204	10.800	4.922	19.926	51.363	3.214	8.866	540	9.175	31	74.705
	Abr	7.365	4.208	10.876	4.908	19.992	52.378	3.241	10.142	546	10.288	31	75.981
	May	7.436	4.337	11.107	4.927	20.371	53.405	3.268	11.573	548	11.585	32	77.548
	Jun	7.677	4.335	11.192	5.247	20.774	53.887	3.297	10.968	560	10.855	38	78.593
	Jul	7.727	4.347	11.228	5.274	20.849	54.335	3.318	10.501	559	9.960	41	79.560
	Ago	7.587	4.303	11.051	5.091	20.445	55.066	3.335	11.599	546	10.965	41	79.984
	Sep	7.792	4.567	11.065	5.552	21.184	54.940	3.349	11.511	535	10.995	42	80.482
	Oct	7.636	4.494	10.920	4.987	20.401	55.246	3.358	11.654	530	11.358	41	79.789
	Nov	7.725	4.490	11.086	5.227	20.803	55.809	3.356	12.863	529	12.543	43	80.775
	Dic	8.297	4.693	12.019	5.400	22.112	56.209	3.346	12.514	534	11.940	42	82.733
2014	Ene	8.058	4.743	11.973	5.638	22.354	56.631	3.354	12.490	547	11.730	39	83.606
	Feb	8.100	4.718	11.742	5.603	22.062	57.381	3.372	11.479	564	11.191	40	83.626
	Mar	8.025	4.680	11.818	5.623	22.121	57.244	3.401	11.884	576	11.445	42	83.739
	Abr	7.872	4.773	11.957	5.692	22.423	57.148	3.431					

CUADRO 9.1.1 Base monetaria y agregados monetarios privados (continuación) (1)(2)(3)

(Promedios en miles de millones de pesos)

	Depósitos en moneda extranjera	Documentos del Banco Central	Bonos de Tesorería	Letras de crédito	Efectos de comercio	Bonos de empresas	Cuotas del resto de FM	Cuotas de ahorro voluntario AFP	Inversión de FM en M3	Inversión de AFP en M3	M3 (8)
2010 Dic.	6.928	4.369	6.064	2.574	325	14.488	8.652	773	3.736	239	96.709
2011 Dic.	7.085	8.929	9.719	2.094	276	16.074	7.229	724	3.769	307	114.998
2012 Dic.	8.069	9.420	10.454	1.491	209	16.611	7.218	736	3.745	307	122.172
2013 Dic.	9.629	10.362	13.168	994	176	17.974	8.280	796	4.639	329	139.144
2012 May	7.710	9.930	9.936	2.023	262	16.678	7.516	734	3.705	310	122.019
Jun	7.624	9.811	9.962	1.942	258	16.623	7.353	727	3.749	314	121.675
Jul	7.476	9.742	10.015	1.826	220	16.530	7.132	725	3.630	314	122.243
Ago	7.292	10.120	10.067	1.844	179	16.537	7.015	721	3.644	314	120.847
Sep	7.141	10.073	10.203	1.797	176	16.527	7.103	725	3.669	316	120.975
Oct	7.301	10.228	10.347	1.552	181	16.439	7.232	732	3.769	316	121.748
Nov	7.698	10.695	10.373	1.420	197	16.454	7.292	733	3.956	311	122.210
Dic	8.069	9.420	10.454	1.491	209	16.611	7.218	736	3.745	307	122.172
2013 Ene	8.083	9.113	11.068	1.479	223	16.822	7.192	745	3.655	301	124.950
Feb	8.003	9.730	11.053	1.451	231	16.932	7.305	754	3.768	299	125.216
Mar	8.012	9.597	11.169	1.528	218	16.967	7.443	760	3.688	303	126.409
Abr	8.185	10.277	11.434	1.334	213	17.134	7.463	764	3.893	313	128.578
May	8.518	10.688	11.865	1.391	216	17.266	7.487	771	4.157	325	131.269
Jun	8.810	10.366	12.198	1.289	212	17.236	7.489	769	3.962	328	132.673
Jul	9.258	10.552	12.470	1.115	181	17.073	7.513	766	3.859	327	134.303
Ago	9.605	10.931	12.813	1.137	150	17.682	7.573	765	4.068	331	136.241
Sep	9.548	11.082	13.068	1.144	149	18.101	7.574	766	4.112	336	137.466
Oct	9.431	11.107	13.408	1.070	157	17.908	7.754	782	4.183	337	136.886
Nov	9.543	11.320	13.232	1.081	167	17.938	8.087	783	4.541	334	138.052
Dic	9.629	10.362	13.168	994	176	17.974	8.280	796	4.639	329	139.144
2014 Ene	9.790	9.794	12.909	901	186	18.179	8.309	806	4.594	336	139.550
Feb	10.473	10.898	13.094	872	178	18.033	8.280	811	4.633	325	141.307
Mar	10.379	11.102	13.086	849	179	18.206	8.244	818	4.605	325	141.672
Abr	10.521	10.641	13.064	795							

Agregados monetarios
(variación anual)

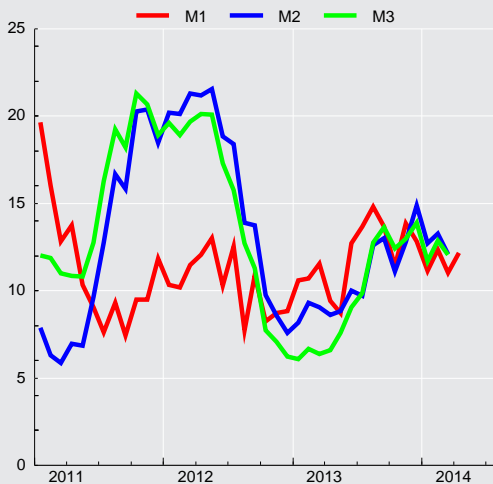



CUADRO 9.1.2 Agregados monetarios privados desestacionalizados (1)(2)(3)

(Promedios en miles de millones de pesos de 1996)

	Circulante (4)				M1 (5)			
	Original		Desestacionalizado		Original		Desestacionalizado	
	Serie	Variac. porcent. en 12 meses	Serie	Variac. porcent. en el mes	Serie	Variac. porcent. en 12 meses	Serie	Variac. porcent. en el mes
2010 Dic.	1.934,0	15,7	1.872,6	0,2	9.705,7	27,0	9.541,7	-0,2
2011 Dic.	2.103,4	8,1	2.046,7	0,4	10.386,9	7,7	10.162,2	1,0
2012 Dic.	2.392,4	12,0	2.318,4	1,6	11.166,2	7,1	10.898,7	1,2
2013 Dic.	2.597,8	12,4	2.530,8	-0,0	12.239,2	10,4	11.996,0	0,4
2012 Abr	2.108,3	11,1	2.115,2	0,8	10.394,0	7,5	10.415,6	1,3
May	2.144,9	11,7	2.140,9	1,2	10.618,9	8,4	10.543,4	1,2
Jun	2.173,4	12,1	2.172,7	1,5	10.573,8	7,4	10.431,4	-1,1
Jul	2.192,7	13,2	2.205,2	1,5	10.521,9	9,6	10.574,7	1,4
Ago	2.193,5	14,0	2.241,1	1,6	10.237,3	5,4	10.498,0	-0,7
Sep	2.282,5	15,0	2.256,6	0,7	10.629,7	8,1	10.615,5	1,1
Oct	2.220,8	12,2	2.254,9	-0,1	10.381,6	5,4	10.636,1	0,2
Nov	2.254,7	12,4	2.282,6	1,2	10.410,5	6,8	10.773,3	1,3
Dic	2.392,4	13,7	2.318,4	1,6	11.166,2	7,5	10.898,7	1,2
2013 Ene	2.377,1	13,5	2.341,1	1,0	11.436,9	9,1	11.101,0	1,9
Feb	2.392,8	13,9	2.363,4	1,0	11.154,1	9,2	11.104,9	0,0
Mar	2.378,8	14,0	2.384,6	0,9	11.274,0	10,2	11.247,9	1,3
Abr	2.392,9	13,5	2.420,2	1,5	11.368,0	9,4	11.373,4	1,1
May	2.465,9	15,0	2.453,7	1,4	11.583,2	9,1	11.421,9	0,4
Jun	2.450,4	12,7	2.446,6	-0,3	11.742,2	11,0	11.573,2	1,3
Jul	2.449,7	11,7	2.464,5	0,7	11.749,2	11,7	11.819,2	2,1
Ago	2.420,2	10,3	2.472,1	0,3	11.498,6	12,3	11.747,0	-0,6
Sep	2.556,0	12,0	2.515,6	1,8	11.854,9	11,5	11.850,0	0,9
Oct	2.512,4	13,1	2.543,8	1,1	11.405,2	9,9	11.718,2	-1,1
Nov	2.500,3	10,9	2.532,0	-0,5	11.584,0	11,3	11.945,7	1,9
Dic	2.597,8	8,6	2.530,8	-0,0	12.239,2	9,6	11.996,0	0,4
2014 Ene	2.585,3	8,8	2.545,7	0,6	12.284,3	7,4	11.944,2	-0,4
Feb	2.593,3	8,4	2.564,2	0,7	12.126,7	8,7	12.068,6	1,0
Mar	2.552,2	7,3	2.574,8	0,4	12.062,4	7,0	12.069,4	0,0

CUADRO 9.1.2 Agregados monetarios privados desestacionalizados (continuación) (1)(2)(3)

(Promedios en miles de millones de pesos de 1996)

	M2 (6)				M3 (7)			
	Original		Desestacionalizado		Original		Desestacionalizado	
	Serie	Variac. porcent. en 12 meses	Serie	Variac. porcent. en el mes	Serie	Variac. porcent. en 12 meses	Serie	Variac. porcent. en el mes
2010	34.056	2,7	33.928	1,9	58.281	4,0	58.080	1,5
2011	38.503	8,6	38.391	-0,4	66.218	11,5	66.071	-0,7
2012	41.031	12,9	41.053	-0,0	69.608	11,4	69.882	0,0
2013	45.794	9,0	45.786	0,9	77.018	8,1	77.195	-0,0
2012 Abr	40.032	16,9	40.056	1,4	69.024	15,9	69.148	1,2
May	40.752	17,7	40.505	1,1	69.794	16,3	69.452	0,4
Jun	40.986	15,6	40.679	0,4	69.807	14,1	69.412	-0,1
Jul	41.607	15,3	41.307	1,5	70.133	12,8	69.871	0,7
Ago	40.833	11,4	40.881	-1,0	69.471	10,3	69.293	-0,8
Sep	40.614	10,9	40.903	0,1	68.993	8,5	69.115	-0,3
Oct	40.715	6,9	41.131	0,6	69.019	4,9	69.447	0,5
Nov	40.803	6,6	41.064	-0,2	69.629	5,2	69.864	0,6
Dic	41.031	6,6	41.053	-0,0	69.608	5,1	69.882	0,0
2013 Ene	42.181	6,8	41.670	1,5	71.049	4,7	70.650	1,1
Feb	41.936	8,2	42.003	0,8	71.129	5,6	71.228	0,8
Mar	42.267	7,7	42.565	1,3	71.520	5,1	71.966	1,0
Abr	43.205	7,9	43.175	1,4	73.113	5,9	73.012	1,5
May	44.096	8,2	43.853	1,6	74.643	6,9	74.345	1,8
Jun	44.424	8,4	44.073	0,5	74.991	7,4	74.628	0,4
Jul	44.836	7,8	44.604	1,2	75.686	7,9	75.613	1,3
Ago	44.985	10,2	44.992	0,9	76.625	10,3	76.379	1,0
Sep	45.039	10,9	45.431	1,0	76.929	11,5	77.227	1,1
Oct	44.607	9,6	45.021	-0,9	76.528	10,9	77.025	-0,3
Nov	44.978	10,2	45.366	0,8	76.872	10,4	77.199	0,2
Dic	45.794	11,6	45.786	0,9	77.018	10,6	77.195	-0,0
2014 Ene	46.385	10,0	45.809	0,1	77.348	8,9	76.878	-0,4
Feb	45.966	9,6	46.008	0,4	77.671	9,2	77.743	1,1
Mar	45.663	8,0	45.980	-0,1	77.253	8,0	77.802	0,1

Depósitos y Colocaciones



CUADRO 9.2.1 Colocaciones por tipo de deudor, balances individuales (1)(2)

(Saldos en miles de millones de pesos)

	Comerciales (3)(4)	Consumo (3)(4)	Vivienda (4)	Crédito comercio exterior	Total
2010 Dic.	44.826	9.391	19.481	5.284	78.982
2011 Dic.	51.806	11.054	21.896	7.604	92.360
2012 Dic.	59.124	12.333	24.294	8.052	103.803
2013 Dic.	64.939	13.615	27.049	8.668	114.271
2012 Abr.	54.226	11.503	22.710	7.703	96.142
May	55.407	11.568	22.886	8.575	98.434
Jun	56.105	11.646	23.084	8.316	99.150
Jul	56.090	11.738	23.173	8.121	99.121
Ago	56.120	11.900	23.335	8.380	99.735
Sep	56.659	11.975	23.503	8.207	100.343
Oct	57.337	12.103	23.791	8.152	101.383
Nov	58.332	12.245	24.113	8.170	102.860
Dic	59.124	12.333	24.294	8.052	103.803
2013 Ene.	59.058	12.430	24.441	7.942	103.872
Feb	59.462	12.490	24.647	8.032	104.631
Mar	59.954	12.643	24.885	8.215	105.697
Abr	60.067	12.768	25.126	8.448	106.409
May	60.845	12.814	25.239	9.149	108.048
Jun	61.380	12.886	25.411	9.282	108.958
Jul	61.639	12.968	25.677	9.555	109.839
Ago	62.324	13.121	25.932	9.463	110.841
Sep	62.677	13.184	26.180	8.994	111.035
Oct	63.075	13.343	26.484	8.901	111.804
Nov	64.441	13.519	26.713	9.170	113.844
Dic	64.939	13.615	27.049	8.668	114.271
2014 Ene.	65.565	13.774	27.428	8.975	115.742
Feb	65.695	13.844	27.727	9.020	116.286
Mar	65.362	13.987	28.070	8.802	116.221

Fuente: Superintendencia de Bancos e Instituciones Financieras (SBIF) y Banco Central de Chile.

Colocaciones por tipo de deudor
(variación anual, porcentaje)

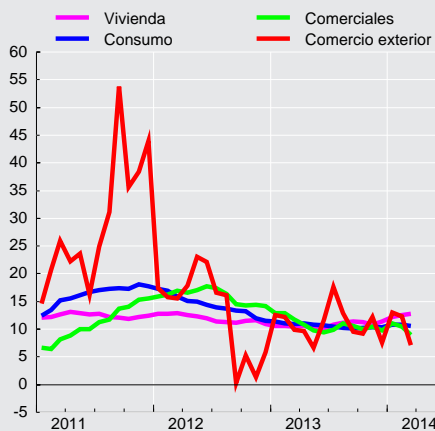



CUADRO 9.2.2
Colocaciones según reajustabilidad. Saldos (1)(2)

	Colocaciones en moneda nacional (miles de millones de pesos)								Colocaciones en moneda extranjera (millones de dólares) (3)		
	No Reajustables			Reajustables				Total	Hasta 1 año	Mas de 1 año	Total
	Hasta 1 año	Más de 1 año	Total	Hasta 1 año	Más de 1 año	En letras de crédito	Total				
2010 Dic.	13.722	16.214	29.936	3.272	27.519	2.803	33.594	63.530	11.140	4.290	15.430
2011 Dic.	14.359	18.939	33.298	3.998	31.607	2.543	38.148	71.446	14.211	7.224	21.435
2012 Dic.	16.910	21.571	38.481	4.431	35.125	2.297	41.853	80.334	16.070	8.804	24.874
2013 Dic.	18.001	23.546	41.547	5.500	39.041	2.036	46.577	88.124	16.327	10.081	26.408
2012 Feb	15.000	19.234	34.234	4.040	32.272	2.505	38.817	73.051	14.298	7.326	21.624
Mar	15.282	19.471	34.753	4.122	32.622	2.493	39.237	73.990	14.822	7.372	22.194
Abr	15.714	19.778	35.492	4.189	32.904	2.467	39.560	75.052	15.197	7.451	22.648
May	15.744	20.083	35.827	4.444	33.212	2.444	40.100	75.927	15.700	7.397	23.097
Jun	15.887	20.545	36.433	4.495	33.473	2.426	40.395	76.827	15.145	7.958	23.103
Jul	15.913	20.697	36.610	4.433	33.772	2.391	40.596	77.206	15.331	8.181	23.512
Ago	15.605	21.272	36.877	4.561	33.989	2.361	40.911	77.788	15.839	8.072	23.911
Sep	16.003	20.922	36.925	4.713	34.310	2.347	41.370	78.295	15.690	8.321	24.011
Oct	15.979	21.144	37.123	4.798	34.693	2.328	41.819	78.942	15.335	8.334	23.669
Nov	16.348	21.313	37.661	4.893	35.089	2.319	42.301	79.962	15.629	9.108	24.737
Dic	16.910	21.571	38.481	4.431	35.125	2.297	41.853	80.334	16.070	8.804	24.874
2013 Ene	17.000	21.628	38.628	4.388	35.743	2.265	42.396	81.024	16.095	8.576	24.671
Feb	16.671	21.840	38.511	4.291	36.282	2.245	42.818	81.329	16.375	8.947	25.322
Mar	16.838	21.995	38.833	4.456	36.599	2.230	43.285	82.118	16.392	8.832	25.224
Abr	16.998	22.076	39.074	4.740	36.748	2.208	43.696	82.770	17.144	8.849	25.993
May	17.078	22.168	39.246	4.869	36.764	2.182	43.815	83.061	17.763	8.999	26.762
Jun	17.347	22.297	39.644	5.125	36.886	2.163	44.174	83.818	17.836	9.034	26.870
Jul	16.966	22.463	39.429	5.330	37.253	2.143	44.725	84.155	18.081	9.258	27.340
Ago	17.406	22.602	40.008	5.463	37.701	2.127	45.292	85.300	18.149	9.710	27.859
Sep	17.110	22.844	39.954	5.585	38.029	2.114	45.728	85.682	17.909	9.687	27.595
Oct	16.919	23.079	39.998	5.647	38.417	2.070	46.134	86.132	17.494	10.014	27.508
Nov	17.539	23.278	40.816	5.608	38.741	2.049	46.397	87.214	17.509	10.077	27.585
Dic	18.001	23.546	41.547	5.500	39.041	2.036	46.577	88.124	16.327	10.081	26.408
2014 Ene	17.869	23.539	41.408	5.631	39.577	2.018	47.226	88.634	15.832	10.099	25.931



CUADRO 9.2.3 Depósitos y captaciones en moneda nacional (1) (2)

(Saldos en miles de millones de pesos)

	Venta de títulos de crédito con pacto de retrocompra	Obligaciones en letras de crédito	Depósitos a menos de 30 días			Depósitos y captaciones a más de 30 días					Total	
			En cuentas corrientes	Ahorro a la vista	Otros	De 30 a 89 días	De 90 a 365 días		A más de un año			Ahorro a plazo
							Reajus- table	No reajus- table	Reajus- table	No reajus- table		
2010 Dic.	674	3.289	13.815	72	3.669	11.288	1.820	9.944	14.584	3.665	2.842	65.662
2011 Dic.	1.198	2.859	15.473	74	4.066	15.883	2.290	11.442	16.205	7.423	2.993	79.906
2012 Dic.	1.016	2.467	17.787	80	3.718	17.028	3.533	14.386	17.292	7.410	3.183	87.900
2013 Dic.	577	2.112	19.128	86	4.227	17.456	2.399	14.038	21.492	10.215	3.349	95.077
2012 Feb	656	2.771	14.514	71	3.826	15.431	2.654	11.566	16.829	7.208	3.022	78.548
Mar	796	2.763	15.107	72	4.006	15.737	2.906	11.227	17.233	7.618	3.055	80.520
Abr	740	2.668	14.771	73	4.888	16.186	2.868	11.821	17.603	7.918	3.073	82.609
May	657	2.669	15.182	72	4.733	16.450	3.125	12.364	18.018	7.599	3.124	83.993
Jun	821	2.660	14.878	77	3.311	17.477	3.076	12.760	18.045	7.879	3.213	84.196
Jul	704	2.558	14.702	73	3.280	17.666	3.037	13.926	17.618	7.495	3.161	84.220
Ago	929	2.541	14.418	72	3.469	17.277	3.336	14.642	17.578	7.606	3.160	85.028
Sep	814	2.543	14.574	76	3.595	17.786	3.585	14.106	17.818	7.806	3.117	85.881
Oct	701	2.459	14.331	73	3.357	16.876	3.811	14.703	17.815	7.899	3.202	85.227
Nov	794	2.478	14.872	73	3.463	17.309	3.746	14.409	17.750	7.613	3.203	85.710
Dic	1.016	2.467	17.787	80	3.718	17.028	3.533	14.386	17.292	7.410	3.183	87.900
2013 Ene	860	2.368	16.045	78	3.727	17.434	3.359	14.801	17.284	7.889	3.187	87.032
Feb	791	2.377	15.930	107	3.691	16.698	3.422	14.421	17.715	8.598	3.204	86.954
Mar	626	2.371	16.134	105	3.715	16.120	3.511	15.287	18.308	8.531	3.232	87.944
Abr	668	2.290	15.813	103	3.742	17.200	3.447	14.100	18.648	8.300	3.248	87.559
May	771	2.286	16.532	79	3.972	18.356	3.194	14.224	19.022	8.603	3.281	90.320
Jun	838	2.273	16.328	84	4.173	18.682	3.314	13.546	19.328	9.299	3.309	91.175
Jul	783	2.199	16.155	80	3.887	18.619	3.303	13.612	19.350	9.403	3.333	90.724
Ago	766	2.207	16.014	80	3.921	19.277	3.412	13.151	19.828	9.696	3.343	91.695
Sep	651	2.200	16.613	82	4.092	19.422	3.121	12.541	20.207	9.731	3.359	92.018
Oct	888	2.117	16.081	81	3.915	19.331	2.972	13.095	20.446	9.794	3.364	92.084
Nov	692	2.119	16.600	82	3.980	18.299	2.655	13.330	21.169	10.127	3.352	92.404
Dic	577	2.112	19.128	86	4.227	17.456	2.399	14.038	21.492	10.215	3.349	95.077
2014 Ene	567	2.050	17.700	86	4.223	17.962	2.400	14.776	21.879	10.343	3.365	95.350

CUADRO 9.2.4 Depósitos en moneda extranjera (1)

(Saldos de millones de dólares)

	Depósitos a la vista (2)	Depósitos a plazo (3)	Total	
2010 Dic.		4.036	19.854	23.890
2011 Dic.		4.067	17.241	21.308
2012 Dic.		4.548	21.051	25.599
2013 Dic.		4.991	23.645	28.635
2012 Feb		4.770	18.547	23.317
Mar		4.370	18.494	22.864
Abr		5.459	18.142	23.601
May		4.414	17.695	22.109
Jun		4.318	17.522	21.840
Jul		4.202	18.693	22.895
Ago		4.657	17.530	22.187
Sep		4.454	19.374	23.828
Oct		4.631	19.635	24.266
Nov		4.537	20.268	24.806
Dic		4.548	21.051	25.599
2013 Ene		5.014	20.121	25.135
Feb		5.258	20.436	25.694
Mar		4.659	21.752	26.410
Abr		5.452	22.215	27.668
May		4.812	20.939	25.751
Jun		5.016	21.740	26.755
Jul		4.922	23.086	28.008
Ago		5.078	22.760	27.837
Sep		5.219	22.804	28.024
Oct		4.815	23.510	28.326
Nov		4.747	23.590	28.336
Dic		4.991	23.645	28.635
2014 Ene		4.919	23.385	28.304

Panoramas Financieros



CUADRO 9.3.1 Activos y pasivos del Banco Central de Chile (1)(5)(6)

(Saldos en miles de millones de pesos)

	Posición externa neta		Crédito interno					Total	Pasivos monetarios		
	Reservas internacionales	Otros (2)	Sector privado (3)	Gobierno General (neto)	Bancos y financieras		Otros (neto) (4)		Base monetaria		Bonos y pagarés
					Docu-mentos	Otros (3)			Circulante	Encaje	
2010 Dic.	13.051	-543	861	559	0	-2.964	3.477	14.441	3.423	2.102	8.916
2011 Dic.	21.891	-584	805	143	0	-4.593	2.375	20.037	3.892	2.959	13.186
2012 Dic.	19.933	-537	717	367	0	-4.202	4.517	20.795	4.480	3.411	12.905
2013 Dic.	21.523	-580	609	738	0	-4.370	3.867	21.787	4.981	3.773	13.033
2012 May	19.837	-564	710	737	0	-2.705	3.103	21.119	3.797	1.953	15.368
Jun	20.565	-559	713	391	0	-3.277	3.402	21.235	3.926	2.469	14.840
Jul	18.563	-527	715	766	0	-2.787	4.318	21.048	3.857	2.190	15.001
Ago	18.486	-533	718	776	0	-1.719	4.336	22.064	3.974	2.378	15.712
Sep	18.870	-522	712	713	0	-3.270	4.587	21.090	4.007	2.117	14.965
Oct	18.694	-535	725	828	0	-1.677	4.381	22.415	4.119	2.361	15.935
Nov	19.042	-537	735	807	0	-2.535	4.484	21.997	4.145	2.169	15.683
Dic	19.933	-537	717	367	0	-4.202	4.517	20.795	4.480	3.411	12.905
2013 Ene	18.834	-520	723	823	0	-1.455	4.799	23.205	4.238	2.276	16.691
Feb	18.615	-514	733	793	0	-1.902	4.952	22.677	4.227	3.105	15.345
Mar	18.822	-512	738	793	0	-2.858	5.101	22.084	4.339	2.870	14.875
Abr	19.440	-517	592	716	0	-2.110	5.109	23.229	4.303	2.481	16.445
May	19.785	-526	592	775	0	-2.304	4.604	22.927	4.433	2.915	15.580
Jun	20.660	-541	600	630	0	-2.790	4.376	22.935	4.452	3.235	15.248
Jul	20.616	-559	599	743	0	-2.233	3.964	23.130	4.361	3.397	15.372
Ago	20.813	-559	602	811	0	-3.581	4.220	22.307	4.454	2.705	15.148
Sep	21.277	-551	616	826	0	-4.280	4.323	22.211	4.557	2.590	15.065
Oct	20.759	-560	618	906	0	-3.771	4.105	22.055	4.605	2.506	14.944
Nov	21.076	-581	616	897	0	-2.801	3.595	22.803	4.642	2.965	15.196
Dic	21.523	-580	609	738	0	-4.370	3.867	21.787	4.981	3.773	13.033
2014 Ene	21.890	-599	617	963	0	-3.819	3.169	22.222	4.820	2.545	14.857
Feb	22.520	-624	623	932	0	-2.555	2.561	23.458	4.817	2.954	15.687
Mar	22.555	-611	625	924	0	-4.894	3.070	21.670	4.795	2.790	14.085
Abr	22.478	-612	634	905	0	-2.907	3.062	23.560	4.669	3.730	15.161



CUADRO 9.3.4 Balance del Banco Central: Saldos por posición (1)(3)(4)

(Miles de millones de pesos)

	Posición pagadera en moneda nacional			Posición pagadera y denominada en moneda extranjera (principales componentes)						Total (patrimonio)
	Denominada en moneda nacional(2)	Denominada en moneda extranjera	Total	Reservas internacionales	Gobierno Central (neto)	Bancos (neto)	Bonos y pagarés del Banco Central	Resto (neto)	Total	
2010	-14.610	0	-14.610	13.051	-248	-1.112	0	-530	11.160	-3.449
2011	-21.175	0	-21.175	21.891	-670	-1.809	0	-591	18.821	-2.354
2012	-22.004	0	-22.004	19.933	-468	-1.389	0	-552	17.525	-4.479
2013	-22.805	0	-22.805	21.523	-112	-1.837	0	-590	18.985	-3.820
2012 May	-21.550	0	-21.550	19.837	-232	-562	0	-564	18.479	-3.071
Jun	-21.606	0	-21.606	20.565	-433	-1.337	0	-564	18.232	-3.374
Jul	-21.645	0	-21.645	18.563	-198	-480	0	-527	17.358	-4.286
Ago	-21.694	0	-21.694	18.486	-148	-417	0	-532	17.390	-4.303
Sep	-21.755	0	-21.755	18.870	-261	-879	0	-528	17.202	-4.553
Oct	-21.858	0	-21.858	18.694	-155	-490	0	-534	17.515	-4.344
Nov	-21.961	0	-21.961	19.042	-186	-809	0	-535	17.513	-4.447
Dic	-22.004	0	-22.004	19.933	-468	-1.389	0	-552	17.525	-4.479
2013 Ene	-22.045	0	-22.045	18.834	-169	-852	0	-531	17.283	-4.762
Feb	-22.098	0	-22.098	18.615	-166	-746	0	-520	17.183	-4.915
Mar	-22.169	0	-22.169	18.822	-217	-982	0	-518	17.105	-5.064
Abr	-22.261	0	-22.261	19.440	-301	-1.427	0	-523	17.190	-5.071
May	-22.302	0	-22.302	19.785	-241	-1.276	0	-530	17.738	-4.564
Jun	-22.344	0	-22.344	20.660	-213	-1.900	0	-541	18.006	-4.338
Jul	-22.430	0	-22.430	20.616	-273	-1.274	0	-566	18.503	-3.927
Ago	-22.510	0	-22.510	20.813	-170	-1.747	0	-569	18.327	-4.183
Sep	-22.576	0	-22.576	21.277	-206	-2.229	0	-552	18.290	-4.286
Oct	-22.661	0	-22.661	20.759	-134	-1.467	0	-565	18.593	-4.068
Nov	-22.729	0	-22.729	21.076	-148	-1.167	0	-587	19.174	-3.555
Dic	-22.805	0	-22.805	21.523	-112	-1.837	0	-590	18.985	-3.820
2014 Ene	-22.891	0	-22.891	21.890	-102	-1.409	0	-648	19.731	-3.160
Feb	-22.958	0	-22.958	22.520	-100	-1.345	0	-637	20.438	-2.520
Mar	-23.040	0	-23.040	22.555	-159	-1.753	0	-629	20.013	-3.026
Abr	-23.088	0	-23.088	22.478	-179	-1.603	0	-620	20.076	-3.013



CUADRO 9.3.5 Posiciones denominadas en moneda extranjera del balance del Banco Central (1)

(Millones de dólares)

	Saldo							Variación de saldo						
	Pagadero en moneda extranjera						Pagade- ro en moneda nacional y deno- minado en mo- neda ex- tranjera	Total	Intercambio			Intereses y resul- tados no finan- cieros	Cambios de valo- ración(2)	Total
	Reservas internacio- nales	Gobierno Central (neto)	Bancos (neto)	Tenedo- res de bonos y pagarés Banco Central	Resto (neto)	Total			Posición pagadera en moneda extran- jera	Posición pagadera en moneda nacional	Total			
2010	27.864	-529	-2.375	0	-1.132	23.828	0	23.828	22	0	22	275	-513	-216
2011	41.979	-1.284	-3.468	0	-1.134	36.093	0	36.093	12.018	0	12.018	329	-83	12.264
2012	41.650	-978	-2.903	0	-1.152	36.616	0	36.616	3	0	3	578	-58	519
2013	41.094	-214	-3.507	0	-1.123	36.250	0	36.250	0	0	0	649	-1.016	-367
2012 May	38.302	-448	-1.086	0	-1.089	35.679	0	35.679	-1	0	-1	62	-1.176	-1.114
Jun	40.344	-849	-2.622	0	-1.106	35.768	0	35.768	1	0	1	52	36	89
Jul	38.447	-409	-995	0	-1.092	35.951	0	35.951	1	0	1	51	131	183
Ago	38.419	-307	-866	0	-1.105	36.142	0	36.142	1	0	1	56	134	191
Sep	40.107	-555	-1.868	0	-1.122	36.563	0	36.563	0	0	0	40	381	416
Oct	38.943	-324	-1.020	0	-1.112	36.486	0	36.486	0	0	0	56	-132	-76
Nov	39.719	-387	-1.687	0	-1.116	36.530	0	36.530	0	0	0	59	-15	44
Dic	41.650	-978	-2.903	0	-1.152	36.616	0	36.616	0	0	0	26	61	87
2013 Ene	39.954	-358	-1.808	0	-1.126	36.662	0	36.662	0	0	0	31	15	46
Feb	39.330	-351	-1.576	0	-1.100	36.304	0	36.304	0	0	0	66	-424	-358
Mar	39.832	-460	-2.078	0	-1.096	36.198	0	36.198	0	0	0	51	-158	-106
Abr	41.227	-638	-3.025	0	-1.109	36.455	0	36.455	0	0	0	53	204	257
May	40.148	-489	-2.589	0	-1.075	35.994	0	35.994	0	0	0	101	-561	-460
Jun	41.003	-422	-3.770	0	-1.075	35.736	0	35.736	0	0	0	60	-318	-259
Jul	40.083	-530	-2.478	0	-1.101	35.974	0	35.974	0	0	0	58	180	238
Ago	40.679	-332	-3.414	0	-1.113	35.820	0	35.820	0	0	0	54	-208	-154
Sep	42.302	-410	-4.432	0	-1.097	36.363	0	36.363	0	0	0	44	500	543
Oct	40.817	-264	-2.884	0	-1.111	36.558	0	36.558	0	0	0	48	147	195
Nov	39.903	-281	-2.209	0	-1.112	36.302	0	36.302	0	0	0	54	-311	-257
Dic	41.094	-214	-3.507	0	-1.123	36.250	0	36.250	0	0	0	31	-82	-52
2014 Ene	40.002	-186	-2.575	0	-1.184	36.057	0	36.057	0	0	0	56	-249	-193
Feb	39.977	-178	-2.387	0	-1.132	36.281	0	36.281	0	0	0	41	184	224
Mar	40.970	-289	-3.185	0	-1.143	36.353	0	36.353	0	0	0	37	34	72
Abr	40.940	-326	-2.919	0	-1.130	36.565	0	36.565	0	0	0	32	180	212

**CUADRO 9.3.6****Activos de reservas internacionales: Contrapartida de las variaciones, detalle por sector y tipo de operación**

(Millones de dólares)

	Intercambio (1)												Intereses y ajustes (3)	Variac. de los activos de reserva (3)	Subtotales por tipo		
	Bancos			Gobierno Central			Tenedores de bonos y pagarés en moneda extranjera del Banco Central			Resto de la economía					Operaciones de cambio (4)	Pasivos netos en moneda extranj.	Intereses y ajustes
	Operaciones cambio	Pasivos netos moneda extranj.	Total	Operaciones cambio	Pasivos netos moneda extranj.	Total	Operaciones cambio	Pasivos netos moneda extranj.	Total	Operaciones cambio (2)	Pasivos netos moneda extranj.	Total					
2010	0	2.637	2.637	0	76	76	0	0	0	22	-28	-6	-215	2.491	22	2.684	-215
2011	12.000	1.094	13.094	0	756	756	0	0	0	15	-36	-21	287	14.116	12.015	1.814	287
2012	0	-565	-565	0	-307	-307	0	0	0	3	-86	-83	625	-330	3	-958	625
2013	0	603	603	0	-764	-764	0	0	0	0	-142	-142	-254	-556	0	-302	-254
2012 May	0	604	604	0	99	99	0	0	0	-1	-29	-29	-1.142	-468	-1	674	-1.142
Jun	0	1.536	1.536	0	401	401	0	0	0	1	2	3	102	2.043	1	1.939	102
Jul	0	-1.627	-1.627	0	-440	-440	0	0	0	1	-15	-14	183	-1.898	1	-2.082	183
Ago	0	-128	-128	0	-102	-102	0	0	0	1	2	3	201	-27	1	-229	201
Sep	0	1.001	1.001	0	248	248	0	0	0	0	-17	-17	456	1.688	0	1.232	456
Oct	0	-847	-847	0	-231	-231	0	0	0	0	-19	-19	-67	-1.165	0	-1.098	-67
Nov	0	666	666	0	63	63	0	0	0	0	1	1	46	776	0	730	46
Dic	0	1.217	1.217	0	591	591	0	0	0	0	4	4	120	1.931	0	1.811	120
2013 Ene	0	-1.095	-1.095	0	-620	-620	0	0	0	0	-18	-18	37	-1.695	0	-1.733	37
Feb	0	-232	-232	0	-7	-7	0	0	0	0	-16	-16	-368	-624	0	-256	-368
Mar	0	502	502	0	109	109	0	0	0	0	5	5	-114	502	0	616	-114
Abr	0	947	947	0	179	179	0	0	0	0	4	4	266	1.395	0	1.130	266
May	0	-436	-436	0	-149	-149	0	0	0	0	-76	-76	-418	-1.079	0	-662	-418
Jun	0	1.181	1.181	0	-67	-67	0	0	0	0	2	2	-261	855	0	1.116	-261
Jul	0	-1.293	-1.293	0	108	108	0	0	0	0	19	19	246	-920	0	-1.166	246
Ago	0	936	936	0	-198	-198	0	0	0	0	4	4	-147	596	0	742	-147
Sep	0	1.019	1.019	0	78	78	0	0	0	0	-40	-40	568	1.624	0	1.056	568
Oct	0	-1.548	-1.548	0	-146	-146	0	0	0	0	-9	-9	217	-1.485	0	-1.703	217
Nov	0	-675	-675	0	17	17	0	0	0	0	1	1	-258	-915	0	-657	-258
Dic	0	1.297	1.297	0	-67	-67	0	0	0	0	-17	-17	-23	1.191	0	1.214	-23
2014 Ene	0	-932	-932	0	-28	-28	0	0	0	0	55	55	-188	-1.092	0	-904	-188
Feb	0	-188	-188	0	-8	-8	0	0	0	0	-71	-71	243	-25	0	-267	243
Mar	0	798	798	0	111	111	0	0	0	0	-6	-6	90	992	0	903	90
Abr	0	-266	-266	0	37	37	0	0	0	0	-6	-6	205	-30	0	-235	205



CUADRO 9.3.7
Base monetaria: Contrapartida de las variaciones
(Miles de millones de pesos)

	Operaciones de cambio (1)					Crédito en moneda nacional (neto)									Total	Base monetaria (variación por componente)		Operac. de cambio más pagarés denominados en dólares (5)
	Bancos (2)	Sector público no financiero		Tenedores de bonos y pagarés del Banco Central (4)	Total	Pagarés del Banco Central		Bancos y sociedades financieras			Otras operaciones		Total	Circulante		Encaje		
		Gobierno Central (3)	Resto			Denominados en moneda extranjera	Denominados en moneda nacional	Instrumentos de política monetaria	Otros	Total	Gobierno Central	Resto						
2010	0	0	11	0	11	0	3.170	-2.141	-9	-2.150	-55	-34	932	943	488	455	11	
2011	5.787	0	7	0	5.794	0	-3.867	-879	-10	-888	-64	352	-4.468	1.326	466	860	5.788	
2012	0	0	2	0	2	0	356	31	2	34	-38	686	1.038	1.039	589	451	2	
2013	0	0	0	0	0	0	-128	336	3	338	-45	699	864	864	502	363	0	
2012 May	0	0	-0	0	-0	0	376	-865	1	-864	-1	68	-421	-422	-43	-379	-0	
Jun	0	0	1	0	1	0	529	207	1	208	-148	56	645	645	129	516	1	
Jul	0	0	1	0	1	0	-161	-365	6	-359	138	33	-349	-349	-69	-280	1	
Ago	0	0	0	0	0	0	-711	1.010	0	1.010	-41	47	304	305	116	188	0	
Sep	0	0	0	0	0	0	747	-1.083	-2	-1.084	46	64	-228	-227	33	-261	0	
Oct	0	0	0	0	0	0	-970	1.213	-5	1.208	-0	118	356	356	112	243	0	
Nov	0	0	0	0	0	0	252	-533	-3	-536	-1	117	-167	-167	25	-192	0	
Dic	0	0	0	0	0	0	2.778	-1.085	3	-1.081	-159	39	1.577	1.577	335	1.242	0	
2013 Ene	0	0	0	0	0	0	-3.786	2.205	12	2.217	155	38	-1.377	-1.377	-242	-1.135	0	
Feb	0	0	0	0	0	0	1.347	-547	-5	-552	-37	61	818	818	-11	829	0	
Mar	0	0	0	0	0	0	470	-710	-4	-714	46	76	-123	-123	112	-235	0	
Abr	0	0	0	0	0	0	-1.570	1.199	-1	1.198	0	-53	-425	-425	-36	-389	0	
May	0	0	0	0	0	0	866	-343	1	-342	-1	41	564	564	130	434	0	
Jun	0	0	0	0	0	0	332	139	2	141	-176	42	340	340	19	320	0	
Jul	0	0	0	0	0	0	-125	-62	-4	-66	165	96	71	71	-91	162	0	
Ago	0	0	0	0	0	0	224	-868	-2	-870	-42	89	-599	-599	93	-692	0	
Sep	0	0	0	0	0	0	83	-213	3	-210	46	69	-12	-12	103	-115	0	
Oct	0	0	0	0	0	0	120	-247	-2	-248	-1	93	-36	-36	48	-83	0	
Nov	0	0	0	0	0	0	-252	676	1	677	1	70	496	496	37	459	0	
Dic	0	0	0	0	0	0	2.163	-893	1	-892	-202	79	1.148	1.148	340	808	0	
2014 Ene	0	0	0	0	0	0	-1.824	143	-10	133	205	97	-1.390	-1.390	-162	-1.228	0	
Feb	0	0	0	0	0	0	-830	-1.195	8	-1.204	-43	75	406	406	-2	407	0	
Mar	0	0	0	0	0	0	1.602	-1.924	1	-1.924	46	90	-185	-185	-22	-164	0	
Abr	0	0	0	0	0	0	-1.076	1.839	0	1.839	0	51	814	814	-127	940	0	



CUADRO 9.3.9
Activos de reserva por monedas
(Millones de dólares)

Especificación	Moneda	2006	2007	2008	2009	2010	2011	2012	2013
Oro monetario	Oro	4	5	6	9	11	12	13	10
Derechos especiales de giro DEG	Deg	55	53	57	1.143	1.217	1.214	1.212	1.147
Posición de reserva en el FMI	Deg	113	88	168	286	282	601	692	641
Otros activos de reserva		19.257	16.763	22.932	23.934	26.353	40.151	39.733	39.296
Moneda y Depósitos		10.772	7.184	5.583	6.223	5.989	8.510	4.585	4.521
	Dólar australiano	0	0	0	0	406	178	0	0
	Dólar canadiense	0	0	0	0	114	481	0	0
	Dólar USA	9.548	4.679	3.649	3.988	3.969	5.595	3.759	3.693
	Euro	440	2.505	1.880	2.195	1.273	1.027	1	1
	Franco suizo	0	1	0	0	0	0	0	1
	Libra esterlina	2	0	0	0	175	247	2	6
	Yen	783	0	24	0	0	0	0	1
	Otras	0	0	30	40	52	981	823	818
Valores		8.454	9.513	17.265	17.627	20.329	31.607	35.067	34.643
	Dólar australiano	0	0	7	27	459	1.015	2.185	2.408
	Dólar canadiense	0	0	0	0	719	1.311	3.267	3.245
	Dólar USA	4.103	5.792	10.357	10.896	10.506	16.457	17.211	16.794
	Euro	4.351	3.709	6.887	6.540	8.017	11.629	7.869	7.713
	Franco suizo	0	0	0	0	0	0	864	838
	Libra esterlina	-0	8	14	5	531	707	798	807
	Yen	0	0	0	0	0	0	1.018	1.023
	Otras	0	4	0	158	97	488	1.855	1.814
Otros Activos (1)	Dólar	32	68	83	85	35	35	81	132
Activos de reserva		19.429	16.910	23.162	25.373	27.864	41.979	41.650	41.094
	Dólar australiano	0	0	7	27	865	1.194	2.185	2.408
	Dólar canadiense	0	0	0	0	833	1.793	3.268	3.245
	Dólar USA	13.682	10.538	14.089	14.969	14.510	22.087	21.051	20.620
	Euro	4.791	6.214	8.767	8.735	9.289	12.656	7.870	7.714
	Franco suizo	0	1	0	0	0	0	864	839
	Libra esterlina	2	8	15	5	706	954	799	814
	Yen	783	0	24	0	0	0	1.018	1.023
	Oro	4	5	6	9	11	12	13	10
	Deg	168	142	225	1.430	1.499	1.816	1.903	1.788
	Otras	0	4	30	197	149	1.469	2.678	2.632



CUADRO 9.3.9
Activos de reserva por monedas (continuación)
(Millones de dólares)

Especificación	Moneda	2012				2013			
		I	II	III	IV	I	II	III	IV
Oro monetario	Oro	13	12	14	13	13	10	11	10
Derechos especiales de giro DEG	Deg	1.225	1.193	1.212	1.212	1.181	1.111	1.133	1.147
Posición de reserva en el FMI	Deg	624	663	686	692	677	663	645	641
Otros activos de reserva		37.688	38.476	38.195	39.733	37.961	39.219	40.514	39.296
Moneda y Depósitos		5.644	5.093	3.766	4.585	3.396	5.041	5.639	4.521
	Dólar australiano	174	73	-16	0	1	1	1	0
	Dólar canadiense	489	222	8	0	1	0	1	0
	Dólar USA	2.950	4.109	3.130	3.759	2.432	4.083	4.836	3.693
	Euro	759	7	-10	1	2	1	1	1
	Franco suizo	283	4	0	0	4	2	2	1
	Libra esterlina	201	112	2	2	4	1	1	6
	Yen	10	2	0	0	3	0	1	1
	Otras	779	564	653	823	950	952	799	818
Valores		32.028	33.343	34.387	35.067	34.450	34.057	34.860	34.643
	Dólar australiano	2.964	3.192	2.210	2.185	2.276	2.237	2.459	2.408
	Dólar canadiense	1.609	2.057	3.307	3.267	3.663	3.163	3.255	3.245
	Dólar USA	13.649	14.719	17.194	17.211	16.872	17.124	16.821	16.794
	Euro	10.946	10.278	7.999	7.869	7.266	7.395	7.745	7.713
	Franco suizo	452	589	771	864	699	687	851	838
	Libra esterlina	598	460	776	798	775	745	820	807
	Yen	849	1.335	982	1.018	975	950	1.059	1.023
	Otras	961	711	1.149	1.855	1.925	1.756	1.851	1.814
Otros Activos (1)	Dólar	16	41	42	81	115	121	15	132
Activos de reserva		39.551	40.344	40.107	41.650	39.832	41.003	42.303	41.094
	Dólar australiano	3.137	3.265	2.194	2.185	2.277	2.238	2.459	2.408
	Dólar canadiense	2.098	2.279	3.314	3.268	3.663	3.163	3.256	3.245
	Dólar USA	16.615	18.868	20.366	21.051	19.420	21.328	21.672	20.620
	Euro	11.705	10.285	7.989	7.870	7.268	7.396	7.746	7.714
	Franco suizo	735	593	771	864	703	689	853	839
	Libra esterlina	799	573	778	799	778	746	820	814
	Yen	859	1.337	982	1.018	979	950	1.060	1.023
	Oro	13	12	14	13	13	10	11	10
	Deg	1.849	1.856	1.898	1.903	1.858	1.774	1.778	1.788
	Otras	1.740	1.275	1.801	2.678	2.875	2.708	2.650	2.632

CUADRO 9.3.13
Liquidez en moneda extranjera del Banco Central y Gobierno Central (1)

(Millones de dólares)

	Activos de reserva oficiales y otros activos en moneda extranjera			Compromisos netos predeterminados a corto plazo							Compromisos contingentes netos a corto plazo
	Reservas	Otros activos	Total	Títulos de deuda emitidos, pagaderos en moneda extranjera (2)	Cuentas corrientes en el Banco Central	Overnight en el Banco Central	Pactos (3)	Deuda externa	Otros	Total	
2010	27.863,7	19.010,4	46.874,1	0,0	-902,6	-1.472,0	0,0	-319,3	-25,7	-2.719,6	0,0
2011	41.979,3	24.404,6	66.384,0	0,0	-1.563,4	-1.905,0	0,0	-966,2	-24,9	-4.459,5	0,0
2012	41.649,5	26.702,1	68.351,5	0,0	-1.043,1	-1.860,0	0,0	-1.104,2	-37,8	-4.045,2	0,0
2013	41.093,7	23.835,6	64.929,3	0,0	-1.676,7	-1.830,0	0,0	-312,7	-45,5	-3.864,9	0,0
2012 Abr	38.770,1	26.107,7	64.877,8	0,0	-482,7	0,0	0,0	-1.145,9	-21,0	-1.649,6	0,0
May	38.301,8	25.923,1	64.224,9	0,0	-445,9	-640,0	0,0	-1.123,3	-11,4	-2.220,6	0,0
Jun	40.344,3	25.088,1	65.432,4	0,0	-1.862,0	-760,0	0,0	-1.126,0	-21,3	-3.769,3	0,0
Jul	38.446,5	24.907,8	63.354,3	0,0	-539,9	-455,0	0,0	-1.103,2	-13,6	-2.111,7	0,0
Ago	38.419,4	24.476,1	62.895,4	0,0	-731,5	-135,0	0,0	-1.090,9	-5,0	-1.962,3	0,0
Sep	40.107,3	24.762,1	64.869,4	0,0	-1.112,8	-755,0	0,0	-1.099,9	-6,9	-2.974,6	0,0
Oct	38.942,7	24.360,9	63.303,6	0,0	-580,4	-440,0	0,0	-1.093,1	-27,3	-2.140,8	0,0
Nov	39.718,8	26.220,3	65.939,1	0,0	-826,6	-860,0	0,0	-1.104,5	-18,2	-2.809,3	0,0
Dic	41.649,5	26.702,1	68.351,5	0,0	-1.043,1	-1.860,0	0,0	-1.104,2	-37,8	-4.045,2	0,0
2013 Ene	39.954,1	26.848,7	66.802,7	0,0	-1.288,2	-520,0	0,0	-267,9	-31,3	-2.107,4	0,0
Feb	39.330,3	26.894,2	66.224,6	0,0	-1.140,9	-435,0	0,0	-274,0	-32,4	-1.882,2	0,0
Mar	39.832,0	27.363,4	67.195,4	0,0	-1.498,3	-580,0	0,0	-299,5	-30,3	-2.408,0	0,0
Abr	41.227,4	28.011,0	69.238,4	0,0	-1.704,8	-1.315,0	0,0	-258,3	-20,7	-3.298,9	0,0
May	40.148,0	27.693,0	67.841,0	0,0	-1.939,0	-650,0	0,0	-281,8	-22,4	-2.893,2	0,0
Jun	41.002,9	25.240,4	66.243,3	0,0	-2.735,3	-1.035,0	0,0	-293,9	-15,3	-4.079,6	0,0
Jul	40.083,4	25.302,0	65.385,3	0,0	-1.232,7	-1.245,0	0,0	-297,3	-23,0	-2.798,1	0,0
Ago	40.678,9	25.828,1	66.507,0	0,0	-1.605,6	-1.808,0	0,0	-299,3	-29,2	-3.742,1	0,0
Sep	42.302,2	24.106,8	66.408,9	0,0	-2.787,1	-1.645,0	0,0	-286,9	-11,6	-4.730,6	0,0
Oct	40.817,4	24.644,1	65.461,4	0,0	-1.265,3	-1.620,0	0,0	-305,8	-18,8	-3.209,9	0,0
Nov	39.902,8	23.914,2	63.817,0	0,0	-779,3	-1.430,0	0,0	-305,2	-31,9	-2.546,4	0,0
Dic	41.093,7	23.835,6	64.929,3	0,0	-1.676,7	-1.830,0	0,0	-312,7	-45,5	-3.864,9	0,0
2014 Ene	40.001,8	24.101,5	64.103,2	0,0	-825,1	-1.750,0	0,0	-308,1	-41,8	-2.925,0	0,0
Feb	39.977,3	24.210,2	64.187,5	0,0	-937,7	-1.455,0	0,0	-310,8	-40,0	-2.743,5	0,0
Mar	40.969,7	24.461,9	65.431,6	0,0	-1.584,9	-1.600,0	0,0	-282,6	-50,0	-3.517,5	0,0

CUADRO 9.3.13
Liquidez en moneda extranjera del Banco Central y Gobierno Central (continuación) (1)

Datos referidos a Marzo de 2014

	Compromisos netos predeterminados a corto plazo								Compromisos contingentes netos a corto plazo
	Títulos de deuda emitidos, pagaderos en moneda extranjera (2)	Cuentas corrientes en el Banco Central	Overnight en el Banco Central	Pactos (3)	Deuda externa	Otros	Total		
Memorandum (4)									
Flujo hasta 1 mes	0,0	-1.584,9	-1.600,0	0,0	-30,9	-50,0	-3.265,8	0,0	
Flujo desde más de un mes hasta 3 meses	0,0	0,0	0,0	0,0	-24,0	0,0	-24,0	0,0	
Flujo desde más de 3 meses hasta un año	0,0	0,0	0,0	0,0	-227,7	0,0	-227,7	0,0	



CUADRO 9.3.14 Liquidez del sistema financiero (1)

(Promedios en millones de pesos)

		Encaje exigido	Encaje mantenido (2)	Posición de liquidez (3)	Billetes y monedas (4)	Cuentas corrientes en el BCCh	Facilidad permanente de depósito	Facilidad permanente de liquidez	Otras operaciones mercado abierto (5)		Monto transado interbancario
									Expansiva	Contractiva	
2010	Prom.	2.115.096	2.173.348	58.251	1.242.695	934.169	1.034.799	49.644	1.209.580	353.913	191.786
2011	Prom.	2.496.869	2.582.384	64.671	1.364.823	1.209.547	1.153.662	59.088	61.221	107.505	238.851
2012	Prom.	2.836.853	2.932.537	95.684	1.480.657	1.454.038	1.476.428	38.391	174.619	96.328	185.266
2013	Prom.	3.117.283	3.218.179	100.896	1.737.987	1.481.817	1.480.185	32.699	125.352	0	190.856
2012	May	2.797.261	2.889.883	92.622	1.388.575	1.502.627	1.477.545	38.241	0	0	165.474
	Jun	2.854.937	2.926.501	71.564	1.406.475	1.520.695	1.562.111	33.623	0	0	168.810
	Jul	2.882.168	2.938.370	56.202	1.453.315	1.486.635	1.766.950	15.080	0	0	84.400
	Ago	2.928.855	3.006.466	77.611	1.462.546	1.542.895	1.362.248	83.006	0	255.595	171.988
	Sep	2.928.638	3.018.867	90.229	1.628.320	1.385.881	1.618.100	35.191	0	0	302.142
	Oct	2.957.962	3.033.448	75.486	1.507.455	1.524.488	1.059.115	96.840	37.063	0	144.714
	Nov	2.939.743	3.037.412	97.669	1.505.944	1.534.247	1.421.643	41.009	219.704	0	106.628
	Dic	2.950.551	3.172.799	222.249	1.708.167	1.466.721	2.094.289	36.078	1.020.731	609.995	169.508
2013	Ene	3.066.477	3.192.439	125.963	1.666.060	1.525.671	2.077.713	34.054	1.045.428	0	168.540
	Feb	3.100.291	3.247.063	146.772	1.623.971	1.623.907	1.358.900	31.974	460.873	0	155.406
	Mar	3.035.663	3.152.689	117.027	1.663.371	1.489.277	1.467.880	29.420	14.215	0	204.976
	Abr	3.046.619	3.135.646	89.027	1.662.097	1.472.586	1.101.852	18.834	0	0	179.716
	May	3.087.585	3.169.833	82.248	1.629.732	1.542.301	821.810	24.266	0	0	218.434
	Jun	3.128.799	3.213.600	84.801	1.621.765	1.591.302	1.115.024	101.899	0	0	353.906
	Jul	3.201.319	3.257.735	56.416	1.681.589	1.568.098	1.138.850	122.200	0	0	305.223
	Ago	3.193.679	3.291.560	97.881	1.760.255	1.542.610	1.476.775	4.918	0	0	186.975
	Sep	3.142.159	3.218.196	76.037	1.943.890	1.273.957	1.639.205	10.694	0	0	153.104
	Oct	3.151.007	3.214.668	63.660	1.810.644	1.404.762	1.503.829	3.708	0	0	183.101
	Nov	3.117.220	3.222.673	105.453	1.781.977	1.453.957	1.544.860	6.608	0	0	108.281
	Dic	3.133.824	3.302.175	168.351	2.001.323	1.302.761	2.487.015	3.982	0	0	70.200
2014	Ene	3.233.589	3.305.797	72.208	1.949.396	1.396.110	2.172.550	4.986	0	0	73.572
	Feb	3.259.411	3.283.021	24.533	1.877.814	1.457.964	1.378.745	10.125	0	0	217.566
	Mar	3.231.337	3.305.057	73.720	1.882.893	1.427.818	2.049.605	3.593	0	0	144.749
	Abr	3.255.365	3.653.365	397.999	1.870.971	1.770.076	1.601.380	0	0	0	143.690

Mercado Cambiario



CUADRO 9.4.1
Posición spot y de derivados del mercado cambiario formal (1)
(Millones de dólares)

	Posiciones de derivados mercado externo			Posiciones de derivados mercado local				Posiciones de derivados en mercado local con los principales agentes(2)					Posición spot (3)	Posición de derivados total(4)	Posición total(5)
	Compra a terceros	Venta a terceros	Neta	Compra a terceros	Venta a terceros	Interbancaria	Neta	AFPs	Compañía de Seguros	Fondos Mutuos	Corredores de bolsa y agencia de valores	Empresas y personas			
2010 Dic.	30.417	29.998	420	36.852	20.389	27.417	16.464	23.459	1.725	318	-403	-8.635	-16.836	16.883	47
2011 Dic.	27.390	33.756	-6.366	37.014	21.165	32.296	15.849	13.846	1.843	176	96	-112	-9.850	9.483	-368
2012 Dic.	32.556	36.821	-4.265	39.316	25.760	33.737	13.556	12.038	2.516	386	-16	-1.368	-10.519	9.291	-1.228
2013 Dic.	31.660	43.121	-11.460	41.986	24.331	39.094	17.655	12.274	3.464	449	-17	1.484	-7.899	6.194	-1.705
2012 Abr	28.971	35.846	-6.875	36.920	21.855	33.801	15.065	15.011	2.024	357	-80	-2.247	-9.456	8.191	-1.266
May	31.588	42.472	-10.883	42.166	22.982	38.717	19.184	14.626	2.216	256	73	2.012	-8.478	8.300	-178
Jun	31.552	42.478	-10.925	41.160	23.125	37.554	18.035	13.775	2.257	306	1	1.696	-8.115	7.109	-1.005
Jul	32.311	42.113	-9.802	40.718	23.082	38.182	17.636	14.115	2.284	278	-69	1.029	-8.777	7.834	-943
Ago	30.343	40.457	-10.114	40.721	24.630	36.516	16.091	14.584	2.272	344	-121	-989	-7.696	5.977	-1.719
Sep	31.815	39.898	-8.083	39.705	24.559	36.331	15.146	13.502	2.289	332	-88	-888	-7.573	7.063	-509
Oct	34.106	42.657	-8.550	40.327	23.668	35.697	16.659	14.927	2.293	376	-54	-883	-9.466	8.109	-1.357
Nov	35.493	42.538	-7.045	41.598	25.235	37.944	16.363	15.330	2.420	346	3	-1.738	-10.742	9.318	-1.424
Dic	32.556	36.821	-4.265	39.316	25.760	33.737	13.556	12.038	2.516	386	-16	-1.368	-10.519	9.291	-1.228
2013 Ene	36.663	37.897	-1.234	37.046	25.413	35.506	11.633	11.266	2.475	379	-33	-2.641	-11.024	10.399	-625
Feb	36.627	39.405	-2.777	37.184	24.345	36.415	12.839	10.863	2.605	388	-30	-988	-10.086	10.062	-25
Mar	35.156	38.796	-3.641	33.852	21.250	36.116	12.602	10.467	2.674	394	-8	-924	-10.399	8.961	-1.437
Abr	38.002	43.322	-5.320	35.289	24.349	38.581	10.940	8.261	2.696	513	-59	-470	-6.948	5.620	-1.328
May	34.487	47.519	-13.032	40.774	24.491	43.247	16.283	10.435	2.872	762	154	2.061	-4.179	3.251	-928
Jun	34.359	48.482	-14.123	39.100	22.608	43.685	16.492	9.636	2.980	758	10	3.108	-3.034	2.370	-664
Jul	32.988	45.720	-12.732	39.220	22.528	43.438	16.692	9.785	3.013	682	112	3.100	-4.780	3.960	-820
Ago	32.240	43.726	-11.486	39.281	24.437	45.794	14.844	8.360	3.108	588	52	2.736	-4.445	3.359	-1.087
Sep	36.617	44.135	-7.518	38.387	27.626	40.630	10.762	7.365	3.185	377	33	-198	-5.153	3.243	-1.909
Oct	31.988	39.432	-7.444	36.781	25.761	36.750	11.020	8.322	3.166	479	29	-976	-5.616	3.576	-2.040
Nov	35.115	46.840	-11.724	42.402	26.223	43.053	16.178	11.468	3.423	545	110	633	-6.789	4.454	-2.335
Dic	31.660	43.121	-11.460	41.986	24.331	39.094	17.655	12.274	3.464	449	-17	1.484	-7.899	6.194	-1.705
2014 Ene	34.000	48.980	-14.980	44.190	26.121	42.161	18.069	11.953	3.621	445	108	1.942	-5.397	3.089	-2.308
Feb	32.357	47.916	-15.560	46.338	27.646	42.633	18.692	12.953	3.749	487	34	1.470	-5.824	3.132	-2.692
Mar	34.404	47.636	-13.232	45.445	28.259	44.652	17.186	12.439	3.774	429	-50	594	-6.490	3.954	-2.537



CUADRO 9.4.3
Transacciones del mercado cambiario formal, promedios diarios (1)

(Millones de dólares)

	Derivados			Spot			Total (2)
	Terceros	Interbancario	Total	Terceros	Interbancario	Total	
2010	2.234	804	3.037	1.459	1.514	2.973	6.010
2011	2.928	1.033	3.961	1.978	1.837	3.815	7.776
2012	3.244	1.115	4.359	2.080	1.966	4.046	8.405
2013	3.662	1.452	5.114	2.344	2.492	4.836	9.950
2012 Abr	2.602	952	3.555	1.855	1.756	3.611	7.166
May	3.357	1.259	4.616	2.143	2.131	4.274	8.890
Jun	3.380	1.118	4.498	2.403	2.221	4.624	9.122
Jul	3.290	1.086	4.376	2.164	2.008	4.172	8.548
Ago	3.231	1.106	4.337	2.075	1.893	3.968	8.305
Sep	3.696	1.238	4.934	2.116	2.000	4.116	9.051
Oct	3.810	1.193	5.003	2.058	1.994	4.052	9.055
Nov	3.972	1.268	5.240	2.265	2.027	4.291	9.531
Dic	3.197	1.133	4.330	2.563	1.926	4.489	8.820
2013 Ene	3.462	1.255	4.717	2.176	1.926	4.102	8.819
Feb	3.457	1.294	4.751	1.946	1.936	3.883	8.634
Mar	3.434	1.454	4.888	2.450	2.211	4.661	9.548
Abr	4.270	1.524	5.794	2.451	2.426	4.877	10.671
May	4.485	1.600	6.085	2.645	2.770	5.415	11.500
Jun	4.223	1.512	5.735	2.477	2.585	5.062	10.797
Jul	3.647	1.503	5.150	2.260	2.691	4.951	10.101
Ago	3.444	1.793	5.237	2.249	2.872	5.121	10.358
Sep	3.879	1.457	5.335	2.432	2.591	5.023	10.358
Oct	3.061	1.277	4.338	2.027	2.598	4.625	8.962
Nov	3.683	1.505	5.188	2.440	2.924	5.364	10.552
Dic	2.927	1.238	4.165	2.554	2.338	4.893	9.058
2014 Ene	3.657	1.374	5.031	2.091	2.588	4.679	9.710
Feb	3.369	1.283	4.651	2.127	2.448	4.574	9.226
Mar	3.395	1.436	4.831	2.311	2.933	5.243	10.074

X. FINANZAS PÚBLICAS



CUADRO 10.1
Estado de operaciones del Gobierno Central Presupuestario, mensual (1)(2)
(Millones de pesos)

	2013 Mar	Abr	May	Jun	Jul	Ago	Sep	Oct	Nov	Dic	2014 Ene	Feb
Transac. que afect. el patrim. neto												
Ingresos	2.248.016	3.914.744	702.660	2.145.475	2.367.377	2.392.714	2.251.223	2.256.326	2.243.827	2.545.537	2.684.847	2.281.602
Ingresos tributarios netos	1.898.743	3.538.611	316.939	1.802.491	1.908.094	1.856.980	1.741.628	1.839.187	1.838.372	1.866.392	2.316.567	1.934.595
Cobre	12.706	50.905	26.170	29.787	90.289	93.539	177.286	5.378	42.722	283.496	7.010	3.175
Imposiciones previsionales	167.814	163.127	156.628	146.678	164.266	163.933	162.095	172.956	168.824	169.305	166.640	174.055
Donaciones	4.492	4.063	4.339	5.287	5.308	8.890	2.561	13.129	8.663	6.777	6.211	4.926
Rentas de la propiedad (3)	34.469	37.387	66.257	40.920	53.431	137.225	47.451	57.076	53.448	58.515	34.491	38.669
Ingresos de operación	54.971	58.438	55.828	51.752	65.647	53.340	49.460	61.320	54.040	61.037	63.406	64.561
Otros ingresos	74.820	62.214	76.500	68.560	80.342	78.807	70.742	107.279	77.758	100.016	90.521	61.623
Gastos	1.927.764	1.976.366	1.869.173	2.006.169	2.058.906	1.918.446	2.064.857	1.897.406	1.967.370	2.904.653	1.990.909	1.817.083
Personal	565.988	443.243	436.419	564.362	435.511	441.124	573.295	436.875	463.341	673.514	480.437	478.186
Bs. y Ss. de cons. y produc.	178.216	173.644	192.983	182.955	199.389	191.003	198.052	202.703	226.772	411.132	144.641	161.751
Intereses	59.039	27.328	4.215	5.171	181.477	33.545	60.383	28.008	9.923	1.810	215.194	39.909
Subsidios y donaciones	690.614	878.649	757.875	806.556	790.843	799.438	761.298	773.374	820.250	1.323.630	695.711	687.368
Prestaciones previsionales (4)	432.468	451.731	474.472	444.965	447.556	451.425	470.638	453.301	445.502	489.875	454.011	441.164
Otros	1.440	1.770	3.208	2.160	4.131	1.911	1.191	3.146	1.581	4.691	915	8.704
Resultado operativo bruto	320.251	1.938.378	-1.166.513	139.306	308.471	474.269	186.366	358.920	276.457	-359.116	693.938	464.520
Transac. en activos n/financieros												
Adquisic. neta de activos n/financ.	343.705	434.094	381.809	442.358	390.070	365.386	350.597	410.872	409.596	976.570	175.969	353.024
Venta de activos físicos	2.715	7.525	3.670	2.949	3.764	1.910	1.821	6.286	3.900	8.918	2.602	1.167
Inversión	220.512	235.943	180.320	244.935	196.229	171.696	170.680	222.268	245.275	638.112	18.690	182.381
Transferencias de capital	125.907	205.677	205.158	200.372	197.605	195.600	181.738	194.889	168.221	347.376	159.881	171.811
Total ingresos (5)	2.250.731	3.922.269	706.330	2.148.425	2.371.142	2.394.625	2.253.043	2.262.612	2.247.727	2.554.455	2.687.449	2.282.769
Total gastos (6)	2.274.184	2.417.985	2.254.651	2.451.476	2.452.741	2.285.745	2.417.275	2.314.564	2.380.867	3.890.141	2.169.480	2.171.274
Prést. neto/endeud. neto	-23.453	1.504.284	-1.548.322	-303.052	-81.599	108.879	-164.231	-51.952	-133.139	-1.335.686	517.969	111.495
Transac. en activos financieros												
Adquisic. neta de activos financ.	-121.309	1.716.371	-1.304.731	-86.528	147.088	330.253	60.498	160.684	-227.020	-1.413.581	-82.584	-28.869
Préstamos	-3.530	761	6.685	-3.409	949	5.581	-64.142	-7.662	4.313	-32.322	-96.012	5.422
Otorgamiento de préstamos	13.505	16.927	21.637	16.922	21.574	17.110	14.745	10.361	15.633	19.615	13.033	17.635
Recuperación de préstamos	17.036	16.166	14.952	20.331	20.625	11.529	78.887	18.024	11.320	51.936	109.044	12.213
Títulos y valores	-105.088	730.217	-64.230	-119.289	402.516	391.967	43.019	109.307	-348.484	-1.530.706	280.870	528.047
Inversión financiera	684.535	1.067.440	931.361	-16.590	517.414	384.695	214.045	467.907	-284.797	-1.521.231	1.549.572	1.098.433
Venta de activos financieros	789.622	337.223	995.591	102.699	114.897	-7.272	171.025	358.600	63.687	9.475	1.268.701	570.386
Operaciones de cambio	-140	133	-9.714	-6.599	-1.873	-1.079	6	-1.053	-313	4.821	-4.679	-1.428
Caja	-12.550	985.260	-1.237.471	42.769	-254.505	-66.215	81.614	60.092	117.463	144.626	-262.764	-560.909
Fondos espec.- FCC y FEPCDP	0	0	0	0	0	0	0	0	0	0	0	0
Giros	0	0	0	0	0	0	0	0	0	0	0	0
Depósitos	0	0	0	0	0	0	0	0	0	0	0	0
Fondos espec. Ajust. por rezag. (7)	0	0	0	0	0	0	0	0	0	0	0	0
Anticipo de gastos	0	0	0	0	0	0	0	0	0	0	0	0
Pasivos netos incurridos	-97.855	212.087	243.591	216.524	228.687	221.374	224.729	212.636	-93.881	-77.895	-600.553	-140.364
Endeudamiento externo neto	-4.010	-5.999	-520	-5.850	-1.290	-3.682	-3.894	-17.173	-5.092	-1.797	-3.983	-3.750
Endeudamiento	0	0	0	0	0	0	0	0	1.455	1.334	0	0
Bonos	0	0	0	0	0	0	0	0	0	0	0	0
Resto	0	0	0	0	0	0	0	0	1.455	1.334	0	0
Amortizaciones	4.010	5.999	520	5.850	1.290	3.682	3.894	17.173	6.547	3.131	3.983	3.750
Endeudamiento interno neto	-8.879	299.358	315.305	300.776	311.833	310.863	321.183	315.646	-2.079	8.038	-515.319	-55.535
Endeudamiento	0	304.178	320.172	312.493	316.749	315.224	322.977	317.480	0	0	0	0
Bonos	0	304.178	320.172	312.493	316.749	315.224	322.977	317.480	0	0	0	0
Resto	0	0	0	0	0	0	0	0	0	0	0	0
Amortizaciones	8.879	4.820	4.867	11.717	4.916	4.361	1.794	1.834	2.079	-8.038	515.319	55.535
Bonos de reconocimiento	-84.966	-81.271	-71.193	-78.402	-81.856	-85.807	-92.561	-85.838	-86.710	-84.136	-81.251	-81.079
Financiamiento	-23.453	1.504.284	-1.548.322	-303.052	-81.599	108.879	-164.231	-51.952	-133.139	-1.335.686	517.969	111.495

Fuente: Dirección de Presupuestos, Ministerio de Hacienda.



CUADRO 10.2 Estado de operaciones del Gobierno Central Total, trimestral (Millones de pesos)

	2011 III	IV	2012 I	II	III	IV	2013 I	II	III	IV
Transac. que afect. el patrim. neto										
Ingresos	6.601.427	6.534.603	7.375.520	7.359.287	6.244.162	7.120.972	7.278.059	6.762.879	7.011.314	7.045.690
Ingresos tributarios netos	5.070.885	5.270.684	5.790.528	6.102.286	5.082.037	5.795.178	6.244.349	5.658.041	5.506.702	5.543.951
Cobre	602.943	255.382	659.959	279.380	127.927	279.427	39.927	106.861	361.115	331.596
Imposiciones previsionales	409.373	420.098	446.482	454.290	440.149	461.548	501.161	466.434	490.294	511.084
Donaciones (1)	14.195	29.401	11.513	13.097	35.171	19.116	12.347	13.689	16.759	28.568
Rentas de la propiedad (2)	150.410	140.275	95.458	159.430	170.414	159.279	103.342	144.564	238.107	169.040
Ingresos de operación	152.713	151.027	177.563	155.816	172.791	157.135	175.037	166.018	168.447	176.398
Otros ingresos	200.905	267.736	194.017	194.990	215.670	249.287	201.896	207.273	229.891	285.054
Gastos	5.117.460	5.858.994	5.038.228	5.262.511	5.603.504	6.343.750	5.361.148	5.851.708	6.042.209	6.769.430
Personal	1.221.272	1.324.831	1.295.042	1.329.296	1.341.082	1.444.244	1.426.558	1.444.024	1.449.930	1.573.730
Bs. y Ss. de cons. y produc.	486.008	701.247	407.627	500.487	515.068	787.892	440.572	549.582	588.444	840.608
Intereses	207.095	38.873	257.387	18.050	254.291	36.085	277.794	36.714	275.404	39.741
Subsidios y donaciones (1)	1.886.418	2.434.794	1.746.607	2.053.250	2.134.508	2.685.964	1.912.020	2.443.080	2.351.580	2.917.255
Prestaciones previsionales (3)	1.303.724	1.344.444	1.299.032	1.346.680	1.354.497	1.382.635	1.300.557	1.371.168	1.369.618	1.388.679
Otros	12.944	14.804	32.532	14.749	4.057	6.928	3.647	7.139	7.233	9.418
Resultado operativo bruto	1.483.967	675.610	2.337.292	2.096.777	640.659	777.222	1.916.911	911.171	969.106	276.260
Transac. en activos n/financieros										
Adquisic. neta de activos n/financ.	960.812	2.226.445	821.974	1.147.648	1.099.205	2.057.337	820.196	1.258.261	1.106.056	1.797.037
Venta de activos físicos	2.168	10.414	2.533	2.477	10.105	19.027	4.822	14.145	7.495	19.105
Inversión	435.342	1.353.113	379.375	555.416	517.133	1.223.391	418.487	661.198	538.609	1.105.655
Transferencias de capital	527.638	883.746	445.132	594.709	592.177	852.972	406.531	611.207	574.943	710.487
Total ingresos (4)	6.603.595	6.545.015	7.378.052	7.361.765	6.254.268	7.139.999	7.282.881	6.777.023	7.018.810	7.064.795
Total gastos (5)	6.080.439	8.095.851	5.862.733	6.412.636	6.712.814	8.420.114	6.186.166	7.124.113	7.155.760	8.585.572
Prést. neto/endeud. neto	523.155	-1.550.835	1.515.318	949.129	-458.546	-1.280.115	1.096.715	-347.089	-136.951	-1.520.777
Transac. en activos financieros										
Adquisic. neta de activos financ.	1.654.054	-1.078.515	839.715	1.358.469	-488.072	-621.627	-277.781	325.113	537.838	-1.479.917
Préstamos	9.302	2.398	-63.984	6.004	11.413	473	-100.223	4.037	-57.612	-35.671
Otorgamiento de préstamos	50.067	70.071	51.356	56.848	53.931	56.929	33.221	55.486	53.429	45.609
Recuperación de préstamos	40.765	67.674	115.340	50.844	42.518	56.457	133.444	51.449	111.041	81.280
Títulos y valores	1.388.252	-228.419	1.130.534	1.139.312	-357.990	-930.654	574.621	546.698	837.503	-1.769.883
Inversión financiera	1.815.132	-217.919	4.992.348	2.286.448	-132.570	-834.398	3.886.451	1.982.211	1.116.154	-1.338.121
Venta de activos financieros	426.881	10.499	3.861.815	1.147.136	225.419	96.256	3.311.831	1.435.513	278.651	431.762
Operaciones de cambio	-15.451	-10.890	-2.194	-11.056	-2.510	-640	-338	-16.180	-2.946	3.456
Caja	271.950	-841.603	-224.642	224.208	-138.983	309.193	-751.841	-209.442	-239.106	322.180
Fondos espec. (6)	0	0	0	0	0	0	0	0	0	0
Giros	0	0	0	0	0	0	0	0	0	0
Depósitos	0	0	0	0	0	0	0	0	0	0
Fondos espec. Ajust. por rezag.	0	0	0	0	0	0	0	0	0	0
Anticipo de gastos	0	0	0	0	0	0	0	0	0	0
Pasivos netos incurridos	1.130.898	472.320	-675.603	409.340	-29.526	658.488	-1.374.496	672.202	674.789	40.860
Endeudamiento externo neto	648.041	7.167	-350.461	-899	-7.742	685.277	-403.404	-12.369	-8.866	-24.062
Endeudamiento	663.580	28.933	197	12.017	1.284	716.137	1.438	0	0	2.789
Bonos	659.519	0	0	0	0	703.862	0	0	0	0
Resto	4.061	28.933	197	12.017	1.284	12.275	1.438	0	0	2.789
Amortizaciones	15.539	21.765	350.659	12.915	9.026	30.861	404.842	12.369	8.866	26.851
Endeudamiento interno neto	733.958	756.521	-28.879	651.953	212.977	225.963	-708.388	915.438	943.879	321.605
Endeudamiento	737.293	767.297	536.218	673.612	228.827	237.506	0	936.843	954.950	317.480
Bonos	737.293	767.297	536.218	673.612	228.827	237.506	0	936.843	954.950	317.480
Resto	0	0	0	0	0	0	0	0	0	0
Amortizaciones	3.335	10.775	565.098	21.659	15.850	11.542	708.388	21.405	11.072	-4.125
Bonos de reconocimiento	-251.100	-291.369	-296.264	-241.715	-234.759	-252.752	-262.704	-230.867	-260.224	-256.683
Financiamiento	523.155	-1.550.835	1.515.318	949.129	-458.546	-1.280.115	1.096.715	-347.089	-136.951	-1.520.777

Fuente: Dirección de Presupuestos, Ministerio de Hacienda.

XI. ECONOMÍA INTERNACIONAL



CUADRO 11.1 Crecimiento del producto interno bruto de las principales economías

(Porcentaje)

	Estados Unidos		Zona euro (1)		Japón		América Latina (2)	
	Variación respecto de igual período del año anterior	Variación trimestre a trimestre anualizada	Variación respecto de igual período del año anterior	Variación trimestre a trimestre anualizada	Variación respecto de igual período del año anterior	Variación trimestre a trimestre anualizada	Variación respecto de igual período del año anterior	Variación trimestre a trimestre anualizada
2010 Prom.	2,5	--	1,9	--	4,6	--	6,2	--
2011 Prom.	1,8	--	1,6	--	-0,5	--	4,6	--
2012 Prom.	2,8	--	-0,6	--	1,5	--	3,0	--
2013 Prom.	1,9	--	-0,4	--	1,5	--	--	--
2012 I	3,3	3,7	-0,2	-0,3	3,2	3,5	3,7	5,4
II	2,8	1,2	-0,5	-1,1	3,2	-1,7	2,9	-0,2
III	3,1	2,8	-0,7	-0,6	-0,2	-3,2	2,5	2,8
IV	2,0	0,1	-1,0	-2,1	-0,3	0,1	3,1	4,4
2013 I	1,3	1,1	-1,2	-0,9	0,0	4,5	2,0	0,9
II	1,6	2,5	-0,6	1,3	1,2	4,1	3,6	6,2
III	2,0	4,1	-0,3	0,6	2,3	0,9	2,8	0,0
IV	2,5	2,4	0,5	1,1	2,6	0,7	--	--

Fuente: Bloomberg.

CUADRO 11.1 Crecimiento del producto interno bruto de las principales economías (continuación)

(Porcentaje)

	Asia emergente (3)		Europa emergente (4)		PIB Socios comerciales (5)		PIB mundial (6)	
	Variación respecto de igual período del año anterior	Variación trimestre a trimestre anualizada	Variación respecto de igual período del año anterior	Variación trimestre a trimestre anualizada	Variación respecto de igual período del año anterior	Variación trimestre a trimestre anualizada	Variación respecto de igual período del año anterior	Variación trimestre a trimestre anualizada
2010 Prom.	9,5	--	4,0	--	24,3	--	20,5	--
2011 Prom.	7,6	--	4,0	--	17,3	--	16,0	--
2012 Prom.	6,2	--	2,6	--	13,5	--	12,3	--
2013 Prom.	6,1	--	1,3	--	--	--	--	--
2012 I	6,2	6,9	3,9	2,0	4,0	5,3	3,6	4,3
II	5,9	5,7	3,1	1,2	3,4	1,2	3,1	1,4
III	5,8	5,8	2,1	1,1	3,0	2,6	2,8	2,6
IV	6,6	7,5	1,3	0,6	3,1	3,3	2,8	2,9
2013 I	6,0	5,0	1,0	1,0	2,6	3,3	2,4	2,7
II	5,9	5,8	1,0	1,4	3,3	4,1	2,9	3,6
III	6,2	6,7	1,3	2,0	3,6	3,6	3,1	3,4
IV	6,2	7,0	2,0	2,8	--	--	--	--

Fuente: Bloomberg.

**CUADRO 11.2**
Indices de precios al consumidor en Estados Unidos, Zona Euro y Japón

		Estados Unidos (Promedio 1982-84=100)(1)				Zona euro (Promedio 2005=100)				Japón (Promedio 2005=100)			
		Índice	Variación porcen - tual en 12 meses	Índice menos alimentos y energía	Variación porcen - tual en 12 meses	Índice	Variación porcen - tual en 12 meses	Índice menos alimentos y energía	Variación porcen - tual en 12 meses	Índice	Variación porcen - tual en 12 meses	Índice menos alimentos y energía	Variación porcen - tual en 12 meses
2010	Prom.	218,1	1,6	221,3	1,0	109,9	1,6	107,7	1,0	100,0	-0,7	100,0	-1,2
2011	Prom.	225,0	3,2	225,0	1,7	112,8	2,7	109,2	1,4	99,7	-0,3	99,1	-1,0
2012	Prom.	229,6	2,1	229,8	2,1	115,6	2,5	110,9	1,5	99,7	-0,0	98,5	-0,6
2013	Prom.	233,0	1,5	233,8	1,8	117,2	1,4	112,1	1,1	100,0	0,4	98,3	-0,2
2012	Abr	230,1	2,3	229,3	2,3	116,0	2,6	111,3	1,6	100,4	0,5	98,9	-0,3
	May	229,8	1,7	229,6	2,3	115,8	2,4	111,3	1,6	100,1	0,2	98,8	-0,6
	Jun	229,5	1,7	229,9	2,2	115,8	2,4	111,3	1,6	99,6	-0,1	98,6	-0,6
	Jul	229,1	1,4	229,9	2,1	115,2	2,4	110,5	1,7	99,3	-0,4	98,4	-0,6
	Ago	230,4	1,7	230,2	1,9	115,6	2,6	110,7	1,5	99,4	-0,5	98,5	-0,6
	Sep	231,4	2,0	230,8	2,0	116,4	2,6	111,6	1,5	99,6	-0,3	98,5	-0,6
	Oct	231,3	2,2	231,3	2,0	116,7	2,5	111,8	1,5	99,6	-0,4	98,5	-0,5
	Nov	230,2	1,8	231,3	1,9	116,5	2,2	111,7	1,4	99,2	-0,2	98,2	-0,5
	Dic	229,6	1,7	231,0	1,9	116,9	2,2	112,2	1,5	99,3	-0,1	98,0	-0,6
2013	Ene	230,3	1,6	231,6	1,9	115,7	2,0	110,2	1,3	99,3	-0,3	97,6	-0,7
	Feb	232,2	2,0	232,4	2,0	116,1	1,8	110,5	1,3	99,2	-0,6	97,6	-0,9
	Mar	232,8	1,5	233,1	1,9	117,5	1,7	112,4	1,5	99,4	-0,9	98,0	-0,8
	Abr	232,5	1,1	233,2	1,7	117,4	1,2	112,4	1,0	99,7	-0,7	98,4	-0,5
	May	232,9	1,4	233,5	1,7	117,5	1,4	112,6	1,2	99,8	-0,3	98,5	-0,3
	Jun	233,5	1,8	233,6	1,6	117,6	1,6	112,6	1,2	99,8	0,2	98,3	-0,3
	Jul	233,6	2,0	233,8	1,7	117,0	1,6	111,7	1,1	100,0	0,7	98,3	-0,1
	Ago	233,9	1,5	234,3	1,8	117,1	1,3	111,9	1,1	100,3	0,9	98,5	0,0
	Sep	234,1	1,2	234,8	1,7	117,7	1,1	112,7	1,0	100,6	1,0	98,5	0,0
	Oct	233,5	1,0	235,2	1,7	117,6	0,7	112,7	0,8	100,7	1,1	98,8	0,3
	Nov	233,1	1,2	235,2	1,7	117,5	0,9	112,7	0,9	100,8	1,6	98,7	0,5
	Dic	233,0	1,5	235,0	1,7	117,9	0,8	113,0	0,7	100,9	1,6	98,7	0,7
2014	Ene	233,9	1,6	235,4	1,6	116,6	0,8	111,1	0,8	100,7	1,4	98,2	0,6
	Feb	234,8	1,1	236,1	1,6	116,9	0,7	111,6	1,0	100,7	1,5	98,3	0,7
	Mar	236,3	1,5	236,9	1,7	118,0	0,5	113,2	0,7	--	--	--	--

Fuente: Bloomberg, CEIC Data y oficinas estadísticas de cada país.

CUADRO 11.3
Indices de precios al consumidor en América Latina, Europa emergente y Asia emergente

		América Latina(1)				Europa emergente(2)				Asia emergente(3)			
		Índice	Variación porcen - tual en 12 meses	Índice menos alimentos y energía	Variación porcen - tual en 12 meses	Índice	Variación porcen - tual en 12 meses	Índice menos alimentos y energía	Variación porcen - tual en 12 meses	Índice	Variación porcen - tual en 12 meses	Índice menos alimentos y energía	Variación porcen - tual en 12 meses
2010	Prom.	130,6	4,8	125,9	4,1	152,7	6,1	144,2	4,8	126,5	5,1	117,8	1,8
2011	Prom.	137,7	5,5	131,9	4,7	163,0	6,7	152,3	5,6	133,9	5,9	121,2	2,9
2012	Prom.	144,8	5,2	137,6	4,3	172,2	5,7	160,3	5,3	139,3	4,1	123,9	2,2
2013	Prom.	152,4	5,3	143,3	4,1	181,7	5,5	167,8	4,7	145,4	4,4	126,4	2,0
2012	Abr	143,3	4,9	136,5	4,4	170,0	5,5	159,3	5,6	138,6	4,7	122,5	1,8
	May	143,8	5,0	137,0	4,4	170,2	4,8	159,6	5,3	138,7	4,5	123,3	2,1
	Jun	144,3	5,0	137,2	4,1	171,1	5,4	160,0	5,3	139,1	3,9	123,7	1,8
	Jul	144,9	5,1	137,7	4,2	172,6	6,0	160,5	5,3	139,6	3,6	124,4	1,8
	Ago	145,5	5,2	138,2	4,3	173,7	6,1	161,0	5,3	140,2	3,9	124,9	2,4
	Sep	146,1	5,3	138,5	4,2	175,0	6,5	161,6	5,2	140,4	3,6	124,9	2,0
	Oct	146,9	5,3	139,1	4,2	175,9	6,1	162,2	4,9	140,5	3,6	125,1	2,5
	Nov	147,5	5,2	139,5	4,2	176,1	5,6	162,9	4,7	141,2	3,6	124,9	1,9
	Dic	148,2	5,1	140,2	4,2	177,0	5,5	163,4	4,6	142,1	4,3	125,5	2,1
2013	Ene	149,2	5,1	140,7	4,2	177,5	5,8	164,4	4,8	142,6	4,0	125,3	1,9
	Feb	149,9	5,2	141,2	4,1	178,0	5,8	165,1	4,7	143,4	5,0	126,0	2,5
	Mar	150,7	5,5	141,7	4,2	178,5	5,6	165,7	4,7	143,6	4,1	125,2	2,7
	Abr	151,2	5,5	142,1	4,1	179,2	5,4	166,6	4,6	144,1	4,0	124,6	1,7
	May	151,8	5,5	142,6	4,1	179,6	5,5	167,0	4,6	144,1	3,9	125,1	1,4
	Jun	152,2	5,5	143,1	4,3	180,8	5,7	167,3	4,5	145,1	4,3	126,0	1,9
	Jul	152,5	5,3	143,3	4,1	182,3	5,7	167,9	4,6	145,8	4,4	126,6	1,7
	Ago	153,0	5,2	143,8	4,0	183,2	5,5	168,5	4,6	146,3	4,3	127,1	1,7
	Sep	153,5	5,0	144,2	4,1	184,1	5,2	169,2	4,7	146,9	4,6	128,0	2,5
	Oct	154,2	5,0	144,8	4,1	185,0	5,1	170,0	4,8	147,3	4,8	127,4	1,8
	Nov	155,0	5,0	145,3	4,1	185,2	5,2	170,6	4,7	148,0	4,8	128,0	2,5
	Dic	156,1	5,3	146,1	4,2	186,3	5,2	171,0	4,7	147,8	4,0	127,9	1,9
2014	Ene	157,6	5,7	146,8	4,3	186,4	5,0	171,8	4,5	147,8	3,6	128,2	2,3
	Feb	159,1	6,1	147,6	4,5	187,2	5,1	172,9	4,7	147,9	3,1	128,5	2,0
	Mar	150,7	0,0	148,3	4,6	178,5	0,0	--	--	--	--	--	--

Fuente: Bloomberg, CEIC Data y oficinas estadísticas de cada país.



CUADRO 11.4
Precios de productos básicos no alimentos

		Cobre refinado BML (1) US\$/lb	Petróleo WTI (2) US\$/barrel	Petróleo Brent (2) US\$/barrel	Gasolina en EE.UU. US\$/m3	Diesel US\$/galón (3)	Propano US\$/galón DTN	Kerosene US\$/galón	Gas natural US\$/millón unidades(4)	Celulosa US\$/t (5)	Onza troy de oro US\$/oz (6)	Onza troy de plata US\$/oz (6)	Molibdeno US\$/lb
2010	Prom.	3,4	79,4	79,7	542,1	215,8	116,6	554,9	4,4	930,9	1.226,7	20,2	15,9
2011	Prom.	4,0	95,1	111,1	724,5	296,9	146,8	769,6	4,0	960,3	1.571,4	35,3	15,8
2012	Prom.	3,6	94,1	111,9	742,1	305,2	100,3	789,2	2,8	814,0	1.669,0	31,2	12,8
2013	Prom.	3,3	98,0	108,8	711,8	296,8	100,2	757,8	3,7	857,6	1.410,5	23,8	10,4
2012	Abr	3,7	103,3	120,5	819,0	321,6	119,4	828,7	1,9	848,9	1.649,7	31,6	14,2
	May	3,6	94,7	110,5	731,5	294,9	94,6	767,5	2,4	852,1	1.587,7	28,8	14,1
	Jun	3,4	82,4	95,6	662,2	266,6	78,6	687,6	2,5	834,8	1.600,5	28,1	13,5
	Jul	3,4	87,9	103,1	700,1	288,5	87,6	733,5	3,0	809,9	1.593,7	27,4	12,8
	Ago	3,4	94,1	113,3	782,4	314,6	89,8	798,3	2,8	782,5	1.630,3	29,0	11,7
	Sep	3,7	94,5	113,4	801,6	318,9	90,9	824,7	2,8	766,1	1.745,8	33,8	11,7
	Oct	3,7	89,5	112,0	732,2	315,3	96,2	816,3	3,3	775,2	1.744,4	33,2	10,9
	Nov	3,5	86,7	109,7	667,0	299,8	89,2	777,2	3,5	794,2	1.722,9	32,8	10,8
	Dic	3,6	88,2	109,6	654,9	295,7	79,8	770,8	3,3	806,6	1.683,5	31,7	11,0
2013	Ene	3,7	94,7	113,0	706,0	304,6	83,7	791,8	3,3	814,2	1.671,2	31,2	11,7
	Feb	3,7	95,3	116,5	774,9	320,4	86,2	825,9	3,3	821,5	1.627,0	30,2	11,5
	Mar	3,5	92,9	109,2	763,8	301,1	89,5	765,2	3,8	834,3	1.593,6	28,8	11,1
	Abr	3,3	92,0	102,9	710,9	287,6	94,0	717,9	4,2	842,5	1.485,1	25,3	11,0
	May	3,3	94,8	103,0	716,6	284,6	93,7	713,2	4,0	853,1	1.416,6	23,1	11,1
	Jun	3,2	95,8	103,1	707,9	286,0	86,3	720,7	3,8	858,7	1.342,5	21,1	11,0
	Jul	3,1	104,7	107,7	752,3	298,1	92,0	748,9	3,6	859,4	1.288,1	19,8	9,9
	Ago	3,3	106,6	111,0	755,2	304,2	106,1	770,1	3,4	858,1	1.353,7	22,1	9,3
	Sep	3,2	106,3	111,6	687,5	301,5	110,9	766,8	3,6	865,2	1.350,9	22,6	9,5
	Oct	3,3	100,5	109,5	656,9	293,6	113,6	760,2	3,7	880,4	1.315,9	22,0	9,3
	Nov	3,2	93,9	108,1	647,6	285,7	118,2	744,4	3,6	896,0	1.275,2	20,7	9,7
	Dic	3,3	97,9	110,7	665,3	295,8	127,4	773,1	4,2	905,7	1.221,7	19,6	9,8
2014	Ene	3,3	94,9	107,4	674,0	291,0	139,4	757,7	4,7	910,6	1.243,9	19,9	10,0
	Feb	3,2	100,7	108,8	697,3	297,9	144,7	751,3	6,0	915,8	1.302,5	20,9	10,3
	Mar	3,0	100,6	107,4	718,2	291,9	106,2	742,4	4,9	920,4	1.334,8	20,7	10,3

Fuente: Bloomberg.

CUADRO 11.5
Precios de productos básicos alimentos

		Harina de pescado US\$/ton. métrica	Trigo US\$/buschel	Maíz US\$/buschel	Arroz US\$/m3 buschel	Café US\$/libra	FAO: Aceites índice 2009=100	FAO: Cereales índice 2009=100	FAO: Carne índice 2009=100	FAO: Azúcar índice 2009=100	FAO: Lácteos índice 2009=100	FAO: Total índice 2009=100
2010	Prom.	1.635,2	196,7	155,4	275,9	223,8	130,9	103,3	119,1	117,2	146,0	119,8
2011	Prom.	1.451,3	250,9	261,9	333,1	283,8	168,5	138,6	137,9	143,3	162,1	146,5
2012	Prom.	1.566,6	273,1	270,2	327,6	203,8	148,3	136,0	136,9	118,8	136,8	135,9
2013	Prom.	1.769,4	250,5	232,5	341,0	148,1	127,9	126,1	138,4	97,5	171,6	133,7
2012	Abr	1.395,0	229,0	245,2	336,0	215,9	167,9	125,9	139,2	125,9	132,7	136,3
	May	1.528,0	231,7	236,3	330,6	207,7	154,7	124,5	135,4	114,5	126,0	130,6
	Jun	1.645,0	240,8	240,2	313,6	184,5	145,3	125,0	130,9	112,9	124,5	127,8
	Jul	1.705,0	314,5	302,7	335,5	203,3	148,7	145,7	129,7	126,0	124,6	135,7
	Ago	1.678,0	319,4	309,6	342,4	189,3	148,2	146,0	133,6	115,1	128,4	136,2
	Sep	1.595,0	316,3	295,6	329,4	191,5	146,7	147,1	138,8	110,2	138,0	138,8
	Oct	1.650,0	311,9	294,2	331,5	182,7	133,8	146,4	140,8	112,0	142,0	138,3
	Nov	1.650,0	315,2	289,4	328,0	172,6	129,8	146,9	140,3	106,7	143,3	137,4
	Dic	2.110,0	294,8	286,1	336,8	167,6	126,4	143,4	140,8	106,5	144,7	136,2
2013	Ene	2.075,0	282,2	289,2	334,0	170,6	132,8	140,5	138,7	104,1	147,3	135,7
	Feb	2.102,5	272,3	284,4	348,6	164,7	133,8	138,8	140,2	100,7	148,2	135,5
	Mar	2.182,5	263,5	291,8	329,9	163,5	130,3	138,5	139,3	101,8	161,6	136,9
	Abr	2.165,0	255,5	254,1	338,5	164,5	128,6	132,8	140,4	98,2	182,9	138,2
	May	1.980,0	257,4	263,4	336,6	161,1	128,8	135,2	135,4	97,2	179,1	136,7
	Jun	1.787,5	254,7	271,0	351,4	148,6	128,2	133,8	135,2	94,3	173,9	135,0
	Jul	1.598,0	241,9	244,1	342,5	147,7	123,7	128,0	135,0	92,9	172,1	132,2
	Ago	1.535,0	230,0	216,0	345,0	142,5	120,5	119,1	137,2	93,9	174,9	130,3
	Sep	1.430,0	235,3	183,6	342,9	135,9	122,1	112,3	140,0	95,8	176,8	129,8
	Oct	1.455,0	249,1	167,3	335,4	130,1	124,6	113,2	140,9	102,9	177,4	131,6
	Nov	1.495,0	237,0	164,1	346,2	123,9	131,6	111,9	139,7	97,4	177,2	131,1
	Dic	1.452,5	228,5	164,0	342,6	125,5	129,9	110,3	139,6	91,3	186,6	131,1
2014	Ene	1.495,0	215,0	164,2	343,0	133,5	125,0	108,8	137,0	86,1	189,1	129,0
	Feb	1.530,0	222,8	172,9	343,5	174,0	131,1	112,7	137,1	91,5	194,5	132,5
	Mar	1.600,0	253,5	185,2	337,9	213,6	135,7	118,5	139,2	98,7	189,7	135,6

Fuente: Bloomberg y FAO.



CUADRO 11.6 Índices de bolsas externas

(Valores nominales, promedios)

	Mercados desarrollados(1)		América Latina (2)		Asia emergente (3)		Europa emergente (4)	
	Índice 31 diciembre 1969=100	% Var. en 12 meses	Índice 31 diciembre 1987=100	% Var. en 12 meses	Índice 31 diciembre 1987=100	% Var. en 12 meses	Índice 31 diciembre 1987=100	% Var. en 12 meses
2010 Prom.	1.163,8	19,8	4.111,9	41,9	411,3	35,8	473,2	46,6
2011 Prom.	1.259,7	8,6	4.137,5	1,5	436,9	7,2	509,6	8,8
2012 Prom.	1.272,3	1,5	3.757,5	-8,6	413,0	-4,5	439,9	-11,8
2013 Prom.	1.496,0	17,6	3.482,2	-7,3	436,5	5,8	449,8	2,5
2012 Abr	1.284,6	-4,9	3.977,8	-14,4	425,0	-12,6	458,6	-24,6
May	1.221,7	-9,3	3.569,7	-18,6	400,1	-16,0	403,2	-28,6
Jun	1.194,9	-8,1	3.410,0	-21,5	384,8	-17,2	390,8	-30,2
Jul	1.230,9	-7,3	3.542,4	-18,9	389,0	-18,0	410,1	-26,8
Ago	1.277,2	7,7	3.624,6	-6,4	402,0	-4,6	430,3	-9,7
Sep	1.317,2	15,2	3.684,4	0,1	410,1	4,9	450,3	4,2
Oct	1.315,1	12,5	3.699,8	3,3	421,4	10,6	451,6	8,3
Nov	1.289,3	10,5	3.593,9	-2,7	421,7	8,1	436,9	1,7
Dic	1.331,5	13,6	3.733,2	2,3	441,5	15,5	465,2	14,6
2013 Ene	1.383,5	13,6	3.918,2	1,0	454,4	14,1	489,3	15,4
Feb	1.405,4	9,5	3.869,2	-8,3	450,2	4,2	479,4	0,5
Mar	1.428,3	9,5	3.823,0	-8,3	442,6	2,6	466,2	-3,4
Abr	1.439,6	12,1	3.748,7	-5,8	433,8	2,1	448,6	-2,2
May	1.495,7	22,4	3.694,7	3,5	449,2	12,3	460,6	14,2
Jun	1.451,7	21,5	3.249,0	-4,7	414,7	7,8	416,9	6,7
Jul	1.490,0	21,1	3.148,1	-11,1	414,0	6,4	420,0	2,4
Ago	1.509,4	18,2	3.151,9	-13,0	411,9	2,4	421,4	-2,1
Sep	1.534,5	16,5	3.293,8	-10,6	432,0	5,3	438,8	-2,6
Oct	1.574,8	19,7	3.423,8	-7,5	446,4	5,9	465,8	3,1
Nov	1.611,8	25,0	3.308,1	-8,0	444,6	5,4	453,2	3,7
Dic	1.620,2	21,7	3.184,5	-14,7	445,2	0,8	438,6	-5,7
2014 Ene	1.640,9	18,6	3.037,9	-22,5	432,3	-4,9	421,0	-14,0
Feb	1.636,6	16,4	2.921,3	-24,5	427,1	-5,1	410,8	-14,3
Mar	1.662,7	16,4	2.963,2	-22,5	433,3	-2,1	384,2	-17,6

Fuente: Bloomberg.

CUADRO 11.7 Tasas de interés externas (1)

(Promedios mensuales, porcentaje)

		Política monetaria			Bonos de gobierno a diez años			Libor (3)					
		EE.UU.	Zona Euro	Japón (2)	EE.UU.	Zona Euro	Japón	90 días			180 días		
								Dólar	Euro	Yen	Dólar	Euro	Yen
2010	Prom.	0,25	1,00	0,10	3,19	2,78	1,18	0,34	0,75	0,23	0,52	1,04	0,43
2011	Prom.	0,25	1,25	0,10	2,77	2,65	1,12	0,34	1,34	0,19	0,51	1,59	0,34
2012	Prom.	0,25	0,88	0,10	1,79	1,56	0,85	0,43	0,49	0,19	0,69	0,75	0,33
2013	Prom.	0,25	0,54	0,10	2,34	1,63	0,71	0,27	0,15	0,15	0,41	0,25	0,24
2012	Abr	0,25	1,00	0,10	2,03	1,73	0,95	0,47	0,66	0,20	0,73	0,98	0,34
	May	0,25	1,00	0,10	1,79	1,46	0,86	0,47	0,61	0,20	0,73	0,93	0,34
	Jun	0,25	1,00	0,10	1,61	1,43	0,84	0,47	0,57	0,20	0,74	0,88	0,34
	Jul	0,25	0,78	0,10	1,51	1,31	0,78	0,45	0,38	0,20	0,73	0,69	0,33
	Ago	0,25	0,75	0,10	1,67	1,42	0,80	0,43	0,21	0,19	0,72	0,50	0,33
	Sep	0,25	0,75	0,10	1,70	1,55	0,80	0,39	0,16	0,19	0,67	0,40	0,32
	Oct	0,25	0,75	0,10	1,72	1,52	0,77	0,33	0,14	0,19	0,58	0,31	0,31
	Nov	0,25	0,75	0,10	1,65	1,39	0,74	0,31	0,13	0,19	0,53	0,25	0,30
	Dic	0,25	0,75	0,10	1,71	1,35	0,74	0,31	0,12	0,18	0,51	0,22	0,29
2013	Ene	0,25	0,75	0,10	1,88	1,56	0,78	0,30	0,14	0,17	0,49	0,24	0,28
	Feb	0,25	0,75	0,10	1,97	1,60	0,75	0,29	0,14	0,16	0,46	0,26	0,27
	Mar	0,25	0,75	0,10	1,94	1,41	0,61	0,28	0,13	0,16	0,45	0,23	0,26
	Abr	0,25	0,75	0,10	1,73	1,25	0,57	0,28	0,13	0,16	0,44	0,22	0,25
	May	0,25	0,50	0,10	1,92	1,37	0,77	0,27	0,12	0,16	0,42	0,20	0,24
	Jun	0,25	0,50	0,10	2,29	1,62	0,85	0,27	0,13	0,15	0,41	0,23	0,24
	Jul	0,25	0,50	0,10	2,56	1,63	0,83	0,27	0,15	0,16	0,40	0,25	0,23
	Ago	0,25	0,50	0,10	2,73	1,80	0,76	0,26	0,15	0,15	0,39	0,27	0,22
	Sep	0,25	0,50	0,10	2,80	1,93	0,72	0,25	0,16	0,15	0,38	0,27	0,22
	Oct	0,25	0,50	0,10	2,60	1,81	0,64	0,24	0,17	0,15	0,36	0,27	0,21
	Nov	0,25	0,30	0,10	2,71	1,72	0,61	0,24	0,18	0,14	0,35	0,26	0,21
	Dic	0,25	0,25	0,10	2,90	1,85	0,68	0,24	0,25	0,15	0,35	0,33	0,21
2014	Ene	0,25	0,25	0,10	2,85	1,80	0,68	0,24	0,27	0,14	0,34	0,36	0,21
	Feb	0,25	0,25	0,10	2,70	1,66	0,60	0,24	0,26	0,14	0,33	0,34	0,19
	Mar	0,25	0,25	0,10	2,72	1,59	0,62	0,23	0,27	0,14	0,33	0,37	0,19

Fuente: Bloomberg.

CUADRO 11.8 Spreads soberanos: EMBI global spread (1)

(Promedios mensuales, puntos base)

		Global	Chile	América Latina (2)	Asia (3)	Europa (4)
2010	Prom.	301	129	360	206	247
2011	Prom.	342	139	404	218	301
2012	Prom.	342	151	392	216	320
2013	Prom.	318	154	379	218	267
2012	Abr	354	159	392	224	355
	May	382	167	425	256	372
	Jun	395	177	444	270	381
	Jul	360	168	416	237	331
	Ago	320	142	375	204	284
	Sep	299	137	359	187	256
	Oct	288	127	353	162	239
	Nov	295	136	367	168	237
	Dic	273	122	333	168	218
2013	Ene	260	115	320	164	201
	Feb	278	133	330	186	231
	Mar	291	145	346	191	243
	Abr	294	144	347	193	249
	May	285	137	347	179	227
	Jun	345	177	414	235	287
	Jul	338	169	404	232	286
	Ago	351	171	408	261	306
	Sep	350	173	404	268	303
	Oct	338	162	401	235	286
	Nov	348	164	418	242	294
	Dic	340	159	408	234	291
2014	Ene	347	155	425	242	286
	Feb	368	159	456	238	306
	Mar	341	149	408	214	313

Fuente: JP Morgan Chase.

XII. EXPECTATIVAS ECONÓMICAS



CUADRO 12.1
Encuesta de Expectativas Económicas, mensual, distintos indicadores (BCCh) (1)
 (Mediana)

	2013 Sep	Oct	Nov	Dic	2014 Ene	Feb	Mar	Abr
Inflación (Variación porcentual del IPC)								
En el mes	0,5	0,1	0,1	0,2	0,2	0,2	0,5	0,2
En el mes siguiente	0,3	0,2	0,1	0,1	0,1	0,4	0,2	0,2
En 11 meses (Variación en 12 meses)	2,9	2,8	2,8	2,8	3,0	3,0	3,0	3,0
En 23 meses (Variación en 12 meses)	3,0	3,0	3,0	3,0	3,0	3,0	3,0	3,0
Diciembre 2014 (Variación en 12 meses)	3,0	3,0	2,7	2,8	3,0	3,0	3,0	3,3
Diciembre 2015 (Variación en 12 meses)	--	--	3,0	3,0	3,0	3,0	3,0	3,0
Tasa de Política Monetaria (TPM) (%) (2)								
En el mes	5,00	5,00	4,75	4,50	4,50	4,25	4,00	4,00
En el mes siguiente	5,00	5,00	4,50	4,25	4,25	4,25	4,00	3,75
Dentro de 5 meses	4,50	4,75	4,25	4,00	4,00	4,00	4,00	3,75
Dentro de 11 meses	4,50	4,50	4,25	4,00	4,00	4,00	4,00	3,75
Dentro de 17 meses	4,50	4,50	4,50	4,25	4,25	4,50	4,25	4,00
Dentro de 23 meses	4,75	4,75	4,50	4,50	4,50	4,50	4,50	4,50
Diciembre 2014	--	--	4,25	4,00	4,00	4,00	4,00	3,50
Tasa BCU 5 años (%) (2)								
Dentro de 2 meses	2,2	2,2	2,1	2,0	2,0	1,9	1,8	1,8
Dentro de 11 meses	2,3	2,3	2,2	2,1	2,1	2,0	2,0	1,9
Dentro de 23 meses	2,4	2,4	2,3	2,2	2,2	2,1	2,1	2,0
Tasa BCP 5 años (%) (2)								
Dentro de 2 meses	5,1	5,1	4,9	4,8	4,8	4,8	4,8	4,8
Dentro de 11 meses	5,2	5,2	5,0	5,0	5,0	4,9	4,9	4,9
Dentro de 23 meses	5,3	5,3	5,2	5,2	5,1	5,1	5,1	5,0
Tipo de Cambio (\$ por US\$1) (2)								
Dentro de 2 meses	513	510	515	530	531	550	560	555
Dentro de 11 meses	520	520	525	535	540	550	565	560
Dentro de 23 meses	525	525	530	540	545	550	560	565
Imacec (Variación en 12 meses)								
Un mes atrás	4,1	4,4	4,0	3,5	3,0	2,6	2,6	3,0
PIB (Variación en 12 meses)								
En el trimestre calendario de la encuesta	4,5	4,2	4,0	3,5	3,5	3,2	2,6	3,1
Año 2013	4,3	4,3	4,2	4,2	--	--	--	--
Año 2014	4,5	4,4	4,1	4,0	4,0	3,8	3,7	3,4
Año 2015	4,5	4,5	4,5	4,4	4,3	4,3	4,0	4,0
Año 2016	--	--	--	--	--	--	4,5	4,3

CUADRO 12.2
Evolución encuesta de operadores financieros (EOF)
 (Variables y períodos del pronóstico, mediana)

	2Q-12-2013	1Q-01-2014	2Q-01-2014	1Q-02-2014	2Q-02-2014	1Q-03-2014	2Q-03-2014	1Q-04-2014
Inflación (variación IPC en %)								
Mes actual	0,50	0,20	0,20	0,10	0,20	0,60	0,70	0,10
12 meses adelante (1 al 12)	2,80	2,80	2,80	2,80	2,80	3,00	3,00	3,00
12 meses siguientes (13 al 24)	3,00	3,00	3,00	3,00	3,00	3,00	3,00	3,00
Expectativas de TPM (%)								
Mes actual	--	4,50	--	4,25	--	4,00	--	4,00
Mes siguiente	4,50	--	4,25	--	4,00	--	4,00	--
3 meses adelante	4,25	4,25	4,00	4,00	4,00	4,00	3,75	3,75
6 meses adelante	4,00	4,00	4,00	4,00	4,00	3,75	3,75	3,50
12 meses adelante	4,00	4,00	4,00	4,00	4,00	4,00	3,75	3,50
24 meses adelante	4,50	4,50	4,25	4,38	4,25	4,25	4,00	4,00
Expectativas de tipo de cambio								
7 días adelante	530,00	530,00	542,00	555,00	555,00	570,00	560,00	550,00
3 meses adelante	535,00	535,00	550,00	560,00	560,00	575,00	570,00	556,50
a fin de año	545,00	545,00	550,00	569,00	570,00	580,00	575,00	565,00



CUADRO 12.3 Expectativas de inflación.

(Porcentajes)

	Seguros de inflación (1)		Compensación inflacionaria Spot Swap (2)(3)		Compensación inflacionaria Forward Swap (2)(4)		Compensación inflacionaria Forward Bonos (2)(4)		IPEC (5)	IMCE (6)
	Mes Actual	Mes Sgte.	1 año	2 años	3 en 2	5 en 5	3 en 2	5 en 5	12 meses	12 meses
2010 Prom.	0,29	0,24	3,35	3,24	3,33	3,53	3,40	3,30	44,90	3,3
2011 Prom.	0,26	0,28	3,43	3,39	3,36	3,37	3,20	3,08	58,51	3,8
2012 Prom.	0,19	0,25	2,89	2,97	3,16	3,22	3,11	2,95	56,18	3,4
2013 Prom.	0,21	0,22	2,71	2,82	3,01	3,25	2,97	3,01	49,41	2,9
2012 Abr	0,38	0,29	3,18	3,38	3,47	3,32	3,34	3,21	61,90	3,8
May	0,20	0,24	3,03	3,07	3,26	3,26	3,29	3,02	56,60	3,7
Jun	0,13	0,16	2,69	2,67	3,18	3,33	3,06	2,92	52,70	3,6
Jul	0,09	0,33	2,08	2,30	2,95	3,18	3,04	2,69	55,80	3,2
Ago	0,40	0,31	3,02	2,86	3,05	3,12	3,15	2,81	51,10	3,1
Sep	0,27	0,18	2,98	3,07	3,03	3,18	3,10	2,98	56,00	3,1
Oct	0,11	0,13	2,70	2,98	2,97	3,28	3,20	3,01	58,00	3,2
Nov	0,05	0,07	2,71	2,90	3,12	3,34	3,16	3,00	54,00	3,2
Dic	0,01	0,15	2,48	2,81	3,32	3,19	3,13	3,03	52,00	3,0
2013 Ene	0,10	0,38	2,85	2,94	3,27	3,25	3,00	2,97	49,00	3,0
Feb	0,36	0,24	3,07	3,06	3,19	3,19	2,97	3,07	51,00	3,0
Mar	0,10	0,20	2,77	2,93	3,07	3,25	3,00	3,08	54,00	3,0
Abr	0,04	0,22	2,23	2,60	2,93	3,15	3,01	2,87	49,00	3,0
May	0,26	0,23	2,52	2,55	2,90	3,22	3,01	2,82	46,00	2,9
Jun	0,27	0,21	2,81	2,81	3,06	3,34	3,14	2,92	51,00	2,8
Jul	0,24	0,47	2,92	2,95	2,92	3,40	3,07	3,07	49,00	2,8
Ago	0,50	0,32	2,91	2,97	2,93	3,37	3,04	3,05	56,00	2,9
Sep	0,23	0,18	2,64	2,89	3,09	3,31	2,97	3,00	51,00	3,0
Oct	0,12	0,13	2,52	2,71	2,92	3,28	2,83	3,07	50,00	3,0
Nov	0,15	0,05	2,37	2,58	2,88	3,04	2,77	3,04	43,00	3,0
Dic	0,12	0,06	2,87	2,82	2,97	3,23	2,89	3,17	44,00	3,0
2014 Ene	0,07	0,38	2,95	2,86	3,02	3,37	2,95	3,10	47,00	3,2
Feb	0,39	0,25	2,80	2,85	3,02	3,42	3,05	2,97	51,00	3,2
Mar	0,25	0,17	2,97	2,93	3,05	3,36	3,30	2,89	51,00	3,4

CUADRO 12.4 Indicador mensual de confianza empresarial (UAI-Icare) (Índice)

	2013 Abr	May	Jun	Jul	Ago	Sep	Oct	Nov	Dic	2014 Ene	Feb	Mar
IMCE: Total	58,2	57,2	53,0	52,2	50,9	54,3	51,5	49,3	50,9	50,4	51,0	51,9
IMCE: Minería	69,4	68,4	64,3	67,0	53,9	64,8	54,3	46,0	66,9	53,5	56,0	65,2
IMCE: Comercio	60,2	62,9	54,6	53,6	54,8	55,3	56,5	54,7	54,2	55,3	54,7	53,7
IMCE: Industria	51,8	50,6	48,6	47,6	50,3	51,8	50,2	50,1	45,4	48,2	50,7	47,6
IMCE: Construcción	56,8	51,6	48,3	44,6	43,8	47,3	44,6	43,6	40,9	45,3	41,7	44,5



CUADRO 12.5
Expectativas económicas, trimestral, distintos indicadores (UCh)
 (Índices, marzo 2001=100)

	2011				2012				2013			
	I	II	III	IV	I	II	III	IV	I	II	III	IV
Confianza consumidores	103,7	107,5	103,7	110,7	106,7	111,1	113,7	116,1	121,8	118,1	119,1	124,7
Situación esperada a doce meses	104,5	107,1	102,0	111,4	104,4	108,1	113,7	116,5	127,1	121,3	123,5	132,7
Situac. actual respecto de un año atrás	102,9	107,9	105,2	110,2	108,6	113,5	113,6	115,7	117,4	115,6	115,5	118,2
Situación familiar	108,4	114,7	111,4	120,4	111,5	117,4	119,9	117,9	121,3	120,1	121,1	129,1
Situación del país	94,4	93,4	88,6	91,7	97,3	98,6	101,4	112,5	122,6	114,2	115,1	116,0

Fuente: Departamento de Economía de la Universidad de Chile.

CUADRO 12.6
Expectativas económicas, trimestral, síntesis de los resultados (UCh) (1)
 (Porcentajes)

	2011				2012				2013			
	I	II	III	IV	I	II	III	IV	I	II	III	IV
¿Cómo ha variado el ingreso de su hogar en los últimos doce meses? Ha subido	10,6	11,6	10,9	14,2	12,2	12,9	12,4	13,4	14,9	13,5	12,5	15,4
¿Piensa usted que durante los próximos doce meses el ingreso de su hogar subirá?	24,5	26,6	22,5	28,3	24,3	24,0	25,8	28,0	30,0	24,4	26,7	36,6
La situación de su hogar en materia de deudas es sin problemas	38,5	38,7	37,7	40,6	36,2	42,0	44,8	41,9	45,2	44,4	44,9	47,7
En su opinión, hace un año, la situación económica general del país, ¿era mejor que la actual?	32,0	30,4	31,6	30,3	24,4	22,9	23,1	17,9	18,2	22,1	19,1	21,3
¿Cómo cree usted que será la situación económica general del país en un año más? Mejor que la actual	24,5	22,5	19,0	21,6	22,0	22,1	23,1	28,3	37,0	32,6	33,8	36,6
Usted o algún miembro de su hogar, ¿piensa comprar casa en los próximos 12 meses? Sí	12,0	12,9	13,1	15,7	14,6	14,8	16,7	13,7	15,5	13,8	15,7	19,5

Fuente: Departamento de Economía de la Universidad de Chile.



CUADRO 12.7
Índice de percepción de la economía, mensual, por componentes (Ipec) (1)

	Situación económica				Expectativas de consumo de artículos para el hogar	Índice de percepción de la economía (Ipec)
	Personal actual	Del país actual	Del país a 12 meses	Del país a 5 años		
2011 I	41,2	50,7	56,4	35,4	58,7	48,5
II	37,9	47,5	51,9	34,7	56,9	45,8
III	37,5	46,6	50,2	31,5	55,2	44,2
IV	37,9	48,2	49,9	30,7	56,2	44,5
2012 I	44,1	51,3	51,9	33,6	59,8	48,1
II	43,9	51,2	53,5	37,1	57,1	48,5
III	46,1	55,7	57,4	39,4	62,1	52,1
IV	47,8	57,4	60,2	42,4	66,0	54,7
2013 I	51,6	60,5	63,2	45,0	67,9	57,6
II	48,9	59,6	60,2	43,8	66,7	55,8
III	46,1	54,6	56,7	37,7	64,3	51,9
IV	49,1	59,9	61,0	41,4	66,2	55,5
2012 Abr	42,0	47,2	50,6	34,7	58,4	46,5
May	44,4	51,0	55,0	36,4	57,0	48,7
Jun	45,4	55,5	54,7	40,2	55,9	50,3
Jul	45,5	54,9	55,8	37,1	58,8	50,4
Ago	45,5	55,4	57,6	40,0	63,6	52,4
Sep	47,2	56,7	58,8	41,3	64,1	53,6
Oct	44,4	55,1	57,9	43,9	62,4	52,7
Nov	45,7	55,1	59,1	43,0	64,1	53,4
Dic	53,3	61,9	63,6	40,4	71,5	58,1
2013 Ene	50,9	60,8	63,5	45,4	69,4	58,0
Feb	52,7	61,8	63,2	44,2	68,7	58,1
Mar	51,2	59,0	62,8	45,4	65,7	56,8
Abr	53,2	63,3	64,4	47,0	68,4	59,2
May	46,3	60,0	59,1	44,0	66,8	55,2
Jun	47,2	55,6	57,1	40,4	64,8	53,0
Jul	46,7	54,4	54,8	34,6	63,0	50,7
Ago	42,9	52,2	55,7	37,7	63,7	50,4
Sep	48,9	57,3	59,8	40,8	66,3	54,6
Oct	47,4	58,3	61,0	39,6	63,6	54,0
Nov	50,0	59,0	60,2	43,2	67,3	55,9
Dic	49,9	62,3	61,8	41,5	67,6	56,6
2014 Ene	49,0	59,3	59,7	39,3	66,0	54,6
Feb	48,6	60,1	61,8	37,8	63,6	54,3
Mar	46,9	60,4	62,0	37,1	60,8	53,4

Fuente: Adimark.

Notas del Boletín Mensual

NOTAS DEL BOLETÍN MENSUAL

CAPÍTULO 1: PRINCIPALES ESTADÍSTICAS MACROECONÓMICAS

Cuadro 1.1. Series trimestrales

(1) La información corresponde a variaciones interanuales obtenidas a partir de las series de volumen a precios del año anterior encadenado, basadas en la compilación de referencia 2008, a menos que se indique otra cosa.

(2) Exportaciones coherentes con la nueva metodología publicada en marzo del 2012.

(3) Series recalculadas en marzo de 2012. Tasas de variación de cuántum consideran índices que utilizan metodología coherente con Cuentas Nacionales.

(4) Esta razón se obtiene utilizando el tipo de cambio promedio del período.

Fuentes:

Comité de Inversiones Extranjeras, Banco Central de Chile, Instituto Nacional de Estadísticas, Dirección de Presupuestos del Ministerio de Hacienda, Bloomberg y FMI.

Cuadro 1.2. Series mensuales

(1) La información corresponde a variaciones interanuales en 12 meses o 4 trimestres, a menos que se indique otra cosa.

(2) Desde marzo del 2010 las cifras corresponden a la nueva Encuesta Nacional del Empleo (INE).

(3) Las cifras a diciembre 2013 corresponden a la base año 2009=100 y desde enero del 2014 se utiliza la nueva metodología del INE con base año 2013=100.

(4) Para la serie trimestral: variación trimestral anualizada de la serie desestacionalizada. Para la serie mensual: variación anualizada del trimestre móvil de la serie desestacionalizada.

(5) Exportaciones coherentes con nueva metodología publicada en marzo de 2012.

Fuentes:

Banco Central de Chile, Instituto Nacional de Estadísticas, Dirección de Presupuestos del Ministerio de Hacienda, CNC(Cámara Nacional de Comercio), CChC (Cámara Chilena de la Construcción), Anac (Asociación Nacional Automotriz de Chile), Bolsa de Comercio de Santiago, Bloomberg.

CAPÍTULO 2: CUENTAS NACIONALES

Cuadro 2.1. Indicador mensual de actividad económica (IMACEC)

(1) Cifras preliminares correspondientes al nuevo Indicador Mensual de Actividad Económica (Imacec), estructurado a base de la Compilación de Referencia 2008. La cobertura de este indicador comprende casi la totalidad de las actividades económicas incluidas en el PIB.

(2) La serie desestacionalizada se obtiene a partir de la agregación de sus componentes ajustados por estacionalidad. Estos provienen del cálculo realizado según el proceso X-13 ARIMA-SEATS (disponible en www.census.gov) y la parametrización específica de cada componente. El periodo de referencia para el ajuste estacional parte en el año 2003. La serie desestacionalizada excluye el efecto estacional y calendario. Para mayores detalles acerca de la metodología de ajuste estacional, ver www.bcentral.cl/estudios/estudios-economicos-estadisticos/098.htm

(3) Corresponde a la serie original del Imacec, excluyendo los impuestos indirectos.



(4) Variación del promedio acumulado a ese mes respecto del promedio acumulado a igual mes del año anterior.

(5) Variación del promedio acumulado en 12 meses respecto del promedio acumulado en igual período anterior.

Cuadro 2.2. Producto interno bruto, trimestral, volumen a precios del año anterior encadenado

(1) Cifras preliminares.

(2) El promedio del índice 2008 se iguala al valor nominal de la serie de dicho año.

(3) La serie desestacionalizada del PIB trimestral se obtiene a partir de la agregación temporal del Imacec.

Cuadro 2.3. Gasto del producto interno bruto, trimestral, precios corrientes

(1) Cifras preliminares.

(2) Instituciones privadas sin fines de lucro.

Cuadro 2.4. Deflactor del gasto del producto interno bruto, trimestral

(1) Cifras preliminares.

(2) Instituciones privadas sin fines de lucro.

Cuadro 2.5. Gasto del producto interno bruto, anual, precios corrientes

(1) Cifras provisionales para 2012 y cifras preliminares para 2013.

(2) Instituciones privadas sin fines de lucro.

Cuadro 2.6. Deflactor del gasto del producto interno bruto, anual

(1) Cifras provisionales para 2012 y cifras preliminares para 2013.

(2) Instituciones privadas sin fines de lucro

Cuadro 2.7. Gasto del producto interno bruto, trimestral, volumen a precios del año anterior encadenado

(1) Cifras preliminares.

(2) El promedio del índice 2008 se iguala al valor nominal de la serie de dicho año.

(3) Las series encadenadas no son aditivas, por lo que los agregados difieren de la suma de sus componentes.

(4) Instituciones privadas sin fines de lucro.

(5) Razón variación de existencias a PIB, a precios promedio del año anterior, porcentaje últimos 12 meses.

Cuadro 2.8. Variación del gasto del producto interno bruto, trimestral, volumen a precios del año anterior encadenado

(1) Cifras preliminares.

(2) Instituciones privadas sin fines de lucro.

Cuadro 2.9. Contribución del gasto del producto interno bruto, trimestral, volumen a precios del año anterior encadenado

(1) Cifras preliminares.

(2) Para mayores detalles acerca de la metodología del cálculo de la contribución, ver www.bcentral.cl/estudios/estudios-economicos-estadisticos/100.htm

(3) Instituciones privadas sin fines de lucro

Cuadro 2.10. Gasto del producto interno bruto, trimestral, volumen a precios del año anterior encadenado, desestacionalizado

- (1) Cifras preliminares.
- (2) El promedio del índice 2008 se iguala al valor nominal de la serie de dicho año.
- (3) Las series encadenadas no son aditivas, por lo que los agregados difieren de la suma de sus componentes.
- (4) Las series desestacionalizadas se obtienen del cálculo realizado según el proceso X-13 ARIMA-SEATS (disponible en www.census.gov) y la parametrización específica de cada serie. El período de referencia para el ajuste estacional parte en el año 2003. La parametrización de modelos y parámetros se actualiza con la revisión anual de cuentas nacionales. Para mayores detalles acerca de la metodología de ajuste estacional, ver www.bcentral.cl/estudios/estudios-economicos-estadisticos/098.htm
- (5) Instituciones privadas sin fines de lucro.

Cuadro 2.11. Variación del gasto del producto interno bruto, trimestral, volumen a precios del año anterior encadenado, desestacionalizado

- (1) Cifras preliminares.
- (2) Instituciones privadas sin fines de lucro.

Cuadro 2.12. Contribución del gasto del producto interno bruto, trimestral, volumen a precios del año anterior encadenado, desestacionalizado

- (1) Cifras preliminares.
- (2) Para mayores detalles acerca de la metodología del cálculo de la contribución, ver www.bcentral.cl/estudios/estudios-economicos-estadisticos/100.htm
- (3) Instituciones privadas sin fines de lucro.

Cuadro 2.13. Gasto del producto interno bruto, anual, volumen a precios del año anterior encadenado

- (1) El promedio del índice 2008 se iguala al valor nominal de la serie de dicho año.
- (2) Las series encadenadas no son aditivas, por lo que los agregados difieren de la suma de sus componentes.
- (3) Cifras provisionales para 2012 y cifras preliminares para 2013.
- (4) Instituciones privadas sin fines de lucro.
- (5) Razón variación de existencias a PIB, a precios promedio del año anterior, porcentaje últimos 12 meses.

Cuadro 2.14. Variación del gasto del producto interno bruto, anual, volumen a precios del año anterior encadenado

- (1) Cifras provisionales para 2012 y cifras preliminares para 2013.
- (2) Instituciones privadas sin fines de lucro

Cuadro 2.15. Contribución del gasto del producto interno bruto, anual, volumen a precios del año anterior encadenado

- (1) Cifras provisionales para 2012 y cifras preliminares para 2013.
- (2) Para mayores detalles acerca de la metodología del cálculo de la contribución, ver www.bcentral.cl/estudios/estudios-economicos-estadisticos/100.htm
- (3) Instituciones privadas sin fines de lucro

Cuadro 2.16. Producto interno bruto por clase de actividad económica, trimestral, precios corrientes

- (1) Cifras preliminares.
- (2) Incluye educación, salud y otros servicios.



Cuadro 2.17. Producto interno bruto por clase de actividad económica, anual, precios corrientes

(1) Cifras provisionales para 2012 y cifras preliminares para 2013.

(2) Incluye educación, salud y otros servicios.

Cuadro 2.19. Producto interno bruto por clase de actividad económica, trimestral, volumen a precios del año anterior encadenado

(1) Cifras preliminares.

(2) El promedio del índice 2008 se iguala al valor nominal de la serie de dicho año.

(3) Las series encadenadas no son aditivas, por lo que los agregados difieren de la suma de sus componentes.

(4) Incluye educación, salud y otros servicios.

Cuadro 2.20. Variación del PIB por clase de actividad económica, trimestral, volumen a precios del año anterior encadenado

(1) Cifras preliminares.

(2) Incluye educación, salud y otros servicios.

Cuadro 2.21. Contribución del PIB por clase de actividad económica, trimestral, volumen a precios del año anterior encadenado

(1) Cifras preliminares

(2) Para mayores detalles acerca de la metodología del cálculo de la contribución, ver www.bcentral.cl/estudios/estudios-economicos-estadisticos/100.htm

(3) Incluye educación, salud y otros servicios.

Cuadro 2.22. Producto interno bruto por clase de actividad económica, trimestral, volumen a precios del año anterior encadenado, desestacionalizado

(1) Cifras preliminares.

(2) El promedio del índice 2008 se iguala al valor nominal de la serie de dicho año.

(3) Las series encadenadas no son aditivas, por lo que los agregados difieren de la suma de sus componentes.

(4) Las series desestacionalizadas se obtienen a partir de la agregación temporal de los componentes del IMACEC correspondientes. Estos últimos provienen del cálculo realizado según el proceso X-13 ARIMA-SEATS (disponible en www.census.gov) y la parametrización específica de cada componente. La parametrización de modelos y parámetros se actualiza con la revisión anual de cuentas nacionales

(5) Incluye educación, salud y otros servicios.

Cuadro 2.23. Variación del PIB por clase de actividad económica, trimestral, volumen a precios del año anterior encadenado, desestacionalizado

(1) Cifras preliminares.

(2) Incluye educación, salud y otros servicios

Cuadro 2.24. Contribución del PIB por clase de actividad económica, trimestral, volumen a precios del año anterior encadenado, desestacionalizado

(1) Cifras preliminares

(2) Para mayores detalles acerca de la metodología del cálculo de la contribución, ver www.bcentral.cl/estudios/estudios-economicos-estadisticos/100.htm

(3) Incluye educación, salud y otros servicios

Cuadro 2.25. Producto interno bruto por clase de actividad económica, anual, volumen a precios del año anterior encadenado

- (1) Cifras provisionales para 2012 y cifras preliminares para 2013.
- (2) El promedio del índice 2008 se iguala al valor nominal de la serie de dicho año.
- (3) Las series encadenadas no son aditivas, por lo que los agregados difieren de la suma de sus componentes.
- (4) Incluye educación, salud y otros servicios.

Cuadro 2.26. Variación del PIB por clase de actividad económica, anual, volumen a precios del año anterior encadenado

- (1) Cifras provisionales para 2012 y cifras preliminares para 2013.
- (2) Incluye educación, salud y otros servicios.

Cuadro 2.27. Contribución del PIB por clase de actividad económica, anual, volumen a precios del año anterior encadenado

- (1) Cifras provisionales para 2012 y cifras preliminares para 2013.
- (2) Incluye educación, salud y otros servicios.

Cuadro 2.28. Producto-ingreso, precios corrientes

- (1) Cifras preliminares.

Cuadro 2.29. Ingreso Nacional Bruto disponible, volumen a precios del año anterior encadenado

- (1) Cifras preliminares.
- (2) El promedio del índice 2008 se iguala al valor nominal de la serie de dicho año.
- (3) Las series encadenadas no son aditivas, por lo que los agregados difieren de la suma de sus componentes.
- (4) El volumen encadenado del efecto de los términos de intercambio no se calcula, debido a que adopta valores cero en el año de referencia de las bases móviles.

Cuadro 2.30. Principales agregados macroeconómicos y participación en el producto interno bruto, anuales, precios corrientes

- (1) Cifras provisionales para 2012 y cifras preliminares para 2013.

Cuadro 2.38. Producto interno bruto por región, anual, volumen a precios del año anterior encadenado

- (1) Cifras preliminares.
- (2) El promedio del índice 2008 se iguala al valor nominal de la serie de dicho año.
- (3) Las series encadenadas no son aditivas, por lo que los agregados difieren de la suma de sus componentes.
- (4) Corresponde a servicios en el exterior del sector Administración Pública.

Cuadro 2.39. PIB por clase de actividad económica y por región, anuales, volumen a precios del año anterior encadenado, 2009

- (1) El promedio del índice 2008 se iguala al valor nominal de la serie de dicho año.
- (2) Las series encadenadas no son aditivas, por lo que los agregados difieren de la suma de sus componentes.
- (3) Incluye servicios financieros, seguros, arriendo de inmuebles y servicios prestados a empresas.
- (4) Incluye educación, salud y otros servicios.
- (5) En el total para cada año se incluyen los servicios en el exterior del sector Administración Pública.



(6) En el total para cada año se incluyen el IVA neto recaudado y los derechos de importación

Cuadro 2.40. PIB por clase de actividad económica y por región, anuales, volumen a precios del año anterior encadenado, 2010

- (1) El promedio del índice 2008 se iguala al valor nominal de la serie de dicho año.
- (2) Las series encadenadas no son aditivas, por lo que los agregados difieren de la suma de sus componentes.
- (3) Incluye servicios financieros, seguros, arriendo de inmuebles y servicios prestados a empresas.
- (4) Incluye educación, salud y otros servicios.
- (5) En el total para cada año se incluyen los servicios en el exterior del sector Administración Pública.

(6) En el total para cada año se incluyen el IVA neto recaudado y los derechos de importación

Cuadro 2.41. PIB por clase de actividad económica y por región, anuales, volumen a precios del año anterior encadenados, 2011

- (1) El promedio del índice 2008 se iguala al valor nominal de la serie de dicho año.
- (2) Las series encadenadas no son aditivas, por lo que los agregados difieren de la suma de sus componentes.
- (3) Incluye servicios financieros, seguros, arriendo de inmuebles y servicios prestados a empresas.
- (4) Incluye educación, salud y otros servicios.
- (5) En el total para cada año se incluyen los servicios en el exterior del sector Administración Pública.

(6) En el total para cada año se incluyen el IVA neto recaudado y los derechos de importación.

Cuadro 2.42. PIB por clase de actividad económica y por región, anuales, volumen a precios del año anterior encadenados, 2012

- (1) El promedio del índice 2008 se iguala al valor nominal de la serie de dicho año.
- (2) Las series encadenadas no son aditivas, por lo que los agregados difieren de la suma de sus componentes.
- (3) Incluye servicios financieros, seguros, arriendo de inmuebles y servicios prestados a empresas.
- (4) Incluye educación, salud y otros servicios.
- (5) En el total para cada año se incluyen los servicios en el exterior del sector Administración Pública.
- (6) En el total para cada año se incluyen el IVA neto recaudado y los derechos de importación.

CAPÍTULO 3: INDICADORES SECTORIALES

Cuadro 3.1. Índices de producción industrial

(1) El INE actualiza metodología y período base al año 2009 de los índices sectoriales, acorde con recomendaciones de organismos internacionales como la ONU y la OCDE. Más información en el sitio web del

INE: www.ine.cl

El último año es provisional.

Las variaciones en 12 meses anuales son diciembre a diciembre.

Cifras referenciales. Los índices del período base del 2009 calculados desde enero del 2009 hasta diciembre del 2011 son sólo referenciales, dado que existen datos oficiales publicados para dicho período.

A partir de enero del 2012 la cifra mensual tiene carácter oficial.

Las variaciones porcentuales en doce meses que se presentan en este cuadro fueron calculadas por

el INE usando las cifras referenciales correspondientes al 2011.

El periodo abril de 2012 presenta cifras rectificadas.

Debido a la modificación del Índice de producción minera, la serie histórica del Índice de producción industrial se actualiza desde enero del 2009 a marzo del 2012.

Cuadro 3.2. Índices de producción y ventas industriales - Sofofa

(1) Cifras provisionales.

Las variaciones anuales en 12 meses son diciembre a diciembre.

Fuente: Sociedad de Fomento Fabril (Sofofa).

Cuadro 3.3. Índices de producción minera

(1) Cifras provisionales a partir del año 2008.

(2) Calculado empleando el índice de Laspeyres, sobre la base del promedio mensual de la producción física minera.

(3) Considera los productos: cobre, oro, plata, molibdeno, plomo, cinc, hierro y manganeso. La información se obtiene mediante un censo realizado a los establecimientos de cada uno de los productos. Los pequeños mineros se captan a través de las compras hechas por la Empresa Nacional de Minería (Enami).

(4) Incluye los productos con mayor valor de producción en la minería no metálica, cota mayor o igual a 0,5. Considera un censo de los establecimientos para cada uno de los productos, excepto para la caliza, en cuyo caso se considera una muestra de cuatro empresas que representan 76,3 % de la producción nacional en el período base del índice.

Cuadro 3.4. Producción y exportaciones de cobre

(1) Cifras provisionales a partir del año 2009.

Cuadro 3.5. Venta de viviendas e indicadores de la actividad de la construcción

(1) Miles de viviendas.

(2) Índice 1980=100.

(3) Índice 2003=100

Cuadro 3.6. Número de viviendas y superficie autorizada en obras nuevas, total país

(1) La información es obtenida por la fuente, mediante los permisos de edificación, con aumento de superficie, otorgados por las direcciones de obras de las municipalidades de todo el país para la ejecución de obras nuevas y ampliaciones. El concepto de obra nueva se refiere a toda construcción que signifique nueva superficie edificada estructural y/o funcionalmente independiente.

(2) Los dos últimos años son provisionales.

(3) Incluye, entre otras, las viviendas acogidas a la Ley 18.138 que facultó a las municipalidades para desarrollar programas de construcción de viviendas destinadas a resolver problemas de marginalidad habitacional. También se incluyen las viviendas del programa de viviendas progresivas, reglamentado en el Decreto Supremo 140 de 1991 del Ministerio de Vivienda y Urbanismo.

(4) Incluye, entre otros, edificios destinados a educación, servicios médicos, instituciones de asistencia social, culto religioso, administración pública y defensa.

Cuadro 3.7. Índice general de ventas de supermercados

(1) Índice calculado sobre la base de un Directorio Nacional de establecimientos, donde cada uno de ellos posee tres o más cajas registradoras y se caracteriza por comercializar al menudeo una o varias líneas de productos de consumo, mediante el sistema de autoservicio.

(2) Cifras provisionales, años 2010 Y 2011.



(3) Constituye un índice simple del valor total de las ventas netas, excluidos el IVA y otros impuestos a la compraventa, además de los descuentos y las devoluciones.

(4) Se obtiene de deflactar el valor nominal mediante la utilización de un índice de precios representativo del nivel promedio que alcanzan los precios de los productos característicos, comercializados por los establecimientos del Directorio Nacional. Este índice real constituye un índice de cuántum implícito y permite cuantificar las variaciones atribuibles al cuántum de ventas.

CAPÍTULO 4: SECTOR EXTERNO

Cuadro 4.1. Balanza de Pagos

(1) Cifras de balanza de pagos elaboradas en conformidad con los criterios metodológicos establecidos en la sexta edición del Manual de Balanza de Pagos del FMI, y sujetas a lo previsto en el Acuerdo de Consejo del Banco Central N°1663-03-120308.

(2) Corresponde a la suma de la cuenta corriente y cuenta de capital.

Cuadro 4.2. Cuenta Corriente

(1) Corresponde a renta de la inversión y remuneración de empleados.

Cuadro 4.2.1. Renta de la inversión (Ingreso Primario)

(1) Incluye intereses:

En el exterior.

En Chile.

Cuadro 4.2.2. Renta de la inversión (continuación)

(1) Incluye renta de los activos de reserva.

Cuadro 4.3.5. Por sector institucional, Flujos Netos (continuación)

(1) Incluye fondos mutuos, compañías de seguro y auxiliares financieros.

(2) Cifras de balanza de pagos elaboradas en conformidad con los criterios metodológicos establecidos en la sexta edición del Manual de Balanza de Pagos del FMI.

Cuadro 4.3.9. Por sector institucional, otras sociedades financieras

(1) Incluye fondos mutuos, compañías de seguro y auxiliares financieros.

Cuadro 4.4. Posición de Inversión Internacional, resumen por categoría funcional

(1) Los saldos de activos y pasivos financieros de Chile con el exterior, a fines de los períodos señalados, han sido confeccionados siguiendo los lineamientos generales establecidos en la sexta edición del Manual de Balanza de Pagos del Fondo Monetario Internacional (FMI).

(2) Hasta el año 2005, la periodicidad de la Posición de Inversión Internacional es anual. Para los años 2006 y 2007, la periodicidad es semestral, y a partir del año 2008, esta es trimestral. Las revisiones siguen la política establecida para la balanza de pagos.

Cuadro 4.4.2. Por sector institucional, gobierno, Banco Central y bancos

(1) Saldos a fines de los períodos señalados de los activos y pasivos financieros de Chile con el exterior, así como de las posiciones netas abiertas por sector institucional, y, al interior de cada sector definido, por categoría funcional de activo/pasivo, por instrumento y por plazo. Los sectores institucionales tienen mayor desglose que en la presentación tradicional de la Posición de Inversión Internacional y corresponden al sector deudor en el caso de los pasivos, y al acreedor en el de los activos.

(2) Los saldos de activos y pasivos financieros de Chile con el exterior han sido confeccionados siguiendo los lineamientos generales establecidos en la sexta edición del Manual de Balanza de

Pagos del Fondo Monetario Internacional (FMI).

Cuadro 4.4.3. Por sector institucional, fondos de pensiones, otras sociedades financieras y otros sectores

(1) Saldos a fines de los períodos señalados de los activos y pasivos financieros de Chile con el exterior, así como de las posiciones netas abiertas por sector institucional, y, al interior de cada sector definido, por categoría funcional de activo/pasivo, por instrumento y por plazo. Los sectores institucionales tienen mayor desglose que en la presentación tradicional de la Posición de Inversión Internacional y corresponden al sector deudor en el caso de los pasivos, y al acreedor en el de los activos.

(2) Incluye fondos mutuos, compañías de seguro y auxiliares financieros.

(3) Los saldos de activos y pasivos financieros de Chile con el exterior han sido confeccionados siguiendo los lineamientos generales establecidos en la sexta edición del Manual de Balanza de Pagos del Fondo Monetario Internacional (FMI).

Cuadro 4.4.4. Posición de inversión internacional, detalle por sector institucional

(1) Incluye fondos mutuos, compañías de seguro y auxiliares financieros.

(2) Los saldos de activos y pasivos financieros de Chile con el exterior han sido confeccionados siguiendo los lineamientos generales establecidos en la sexta edición del Manual de Balanza de Pagos del Fondo Monetario Internacional (FMI).

Cuadro 4.5. Deuda externa bruta, por sector Institucional, anual

(1) Valor nominal, plazo original.

(2) Las cifras desde el año 2005 incluyen intereses devengados

(3) Excluye bonos de emisores residentes en poder de nacionales.

(4) Véase cuadro "Deuda externa bruta, otros sectores".

(5) Incluye los pasivos de deuda externa de las empresas emparentadas y relacionadas.

(6) Deuda considerando valor de mercado para los bonos.

Cuadro 4.5. Deuda externa bruta, por sector Institucional, mensual

(1) Valor nominal, plazo original, cifras preliminares.

(2) Incluye intereses devengados.

(3) Excluye bonos de emisores residentes en poder de nacionales.

(4) Véase cuadro "Deuda externa bruta, otros sectores".

(5) Incluye los pasivos de deuda externa de las empresas emparentadas y relacionadas.

(6) Deuda considerando valor de mercado para los bonos.

Cuadro 4.5.1. Otros sectores, anual

(1) Valor nominal, plazo original.

(2) Las cifras desde el año 2005 incluyen intereses devengados

(3) Corresponde al detalle, con mayor nivel de apertura, de la categoría 'Otros sectores' del cuadro 'deuda externa bruta, por sector institucional'.

(4) Excluye bonos de emisores residentes en poder de nacionales.

(5) Deuda considerando valor de mercado para los bonos.

Cuadro 4.5.1. Otros sectores, mensual

(1) Valor nominal, plazo original.

(2) Incluye intereses devengados.

(3) Corresponde al detalle, con mayor nivel de apertura, de la categoría 'Otros sectores' del cuadro



'deuda externa bruta, por sector institucional'.

(4) Excluye bonos de emisores residentes en poder de nacionales.

(5) Deuda considerando valor de mercado para los bonos.

Cuadro 4.5.2. Por plazo, anual

(1) Valor nominal, plazo original.

(2) Las cifras desde el año 2005 incluyen intereses devengados.

(3) Incluye sector privado con garantía pública.

(4) Deuda considerando valor de mercado para los bonos.

Cuadro 4.5.2. Por plazo, mensual

(1) Valor nominal, plazo original.

(2) Incluye intereses devengados.

(3) Incluye sector privado con garantía pública.

(4) Deuda considerando valor de mercado para los bonos.

Cuadro 4.5.3. De corto plazo residual, por sector institucional, anual

(1) Valor nominal, plazo original, cifras preliminares

(2) Las cifras desde el año 2005 incluyen intereses devengados

Cuadro 4.5.4. De corto plazo residual, por tipo de instrumento, anual

(1) Valor nominal, plazo original, cifras preliminares

(2) Las cifras desde el año 2005 incluyen intereses devengados

Cuadro 4.5.3. De corto plazo residual, por sector institucional, mensual

(1) Valor nominal, plazo original, cifras preliminares

(2) Incluye intereses devengados.

Cuadro 4.5.4. De corto plazo residual, por tipo de instrumento, mensual

(1) Valor nominal, plazo original.

(2) Las cifras desde el año 2005 incluyen intereses devengados

Cuadro 4.5.5. Por sector acreedor, anual

(1) Valor nominal, plazo original, cifras preliminares

(2) Las cifras desde el año 2005 incluyen intereses devengados

(3) La apertura se hace según el sector institucional del acreedor, presentándose los bonos como categoría aparte, por desconocerse el sector tenedor de los mismos.

(4) Excluye bonos de emisores residentes en poder de nacionales.

(5) Deuda considerando valor de mercado para los títulos de deuda.

Cuadro 4.5.5. Por sector acreedor, mensual

(1) Valor nominal, plazo original, cifras preliminares

(2) Incluye intereses devengados.

(3) La apertura se hace según el sector institucional del acreedor, presentándose los bonos como categoría aparte, por desconocerse el sector tenedor de los mismos.

(4) Deuda considerando valor de mercado para los títulos de deuda.

(5) Excluye bonos de emisores residentes en poder de nacionales.

Cuadro 4.5.6. Servicio de la deuda externa bruta de largo plazo, por sector institucional

(1) Con el saldo de la deuda de diciembre del 2013, agrupados en tramos principales, según correspondan a los vencimientos del primer, segundo o tercer año o con posterioridad al tercero. Para los dos primeros años se subdividen los tramos.

Cuadro 4.5.7. Por tasa de interés y sector institucional, anual

(1) Las cifras desde el año 2005 incluyen intereses devengados

Cuadro 4.5.7. Por tasa de interés y sector institucional, trimestral

(1) Incluye intereses devengados.

Cuadro 4.5.8. Duración de la deuda externa bruta de largo plazo, por sector deudor

(1) Las cifras desde el año 2005 incluyen intereses devengados.

Cuadro 4.5.9. Créditos externos contratados

(1) Créditos externos contratados a través del Capítulo XIV Normas aplicables a los créditos, depósitos, inversiones y aportes de capital provenientes del exterior del Compendio de Normas de Cambios internacionales (CNCI). Sólo incluye los créditos de largo plazo de empresas y personas.

Cuadro 4.6.1. Exportaciones

(1) Cifras provisionales.

Cuadro 4.6.2. Importaciones

(1) Cifras provisionales.

(2) Se define como "Durables" aquellos bienes que pueden utilizarse para el consumo durante un período superior a un año y tengan un valor relativamente alto, así como los que pueden utilizarse durante tres años o más.

(3) Se define como "Semidurables" aquellos bienes que pueden utilizarse para el consumo por más de un año pero menos de tres, y que no tengan un valor relativamente alto.

Cuadro 4.6.3. Índice de volumen de exportaciones

(1) Índices utilizan metodología coherente con Cuentas Nacionales.

Cuadro 4.6.4. Índice de volumen de importaciones

(1) Índices utilizan metodología coherente con Cuentas Nacionales.

Cuadro 4.6.5. Índice de precios de exportaciones

(1) Deflactor implícito construido como cociente entre el índice de valor nominal y el de quantum.

Cuadro 4.6.6. Índice de precios de importaciones

(1) Deflactor implícito construido como cociente entre el índice de valor nominal y el de quantum.

Cuadro 4.6.7. Exportaciones por países

(1) Series con mayor detalle se pueden encontrar en la página web del Banco Central.

Cuadro 4.6.8. Importaciones por países

(1) Series con mayor detalle se pueden encontrar en la página web del Banco Central.

CAPÍTULO 5: MERCADO LABORAL

Cuadro 5.1. Fuerza de trabajo nacional e inactivos

(1) Cifras preliminares correspondientes a la Nueva Encuesta Nacional del Empleo (NENE), la que desde abril del 2010 reemplazó a la antigua Encuesta Nacional del Empleo (ENE), vigente desde 1966.

(2) Variaciones referenciales, calculadas comparando igual trimestre móvil de dos años consecutivos.



Cuadro 5.2. Tasa de desocupación, nacional y por región

(1) Cifras preliminares correspondientes a la Nueva Encuesta Nacional del Empleo (NENE), la que desde abril del 2010 reemplazó a la antigua Encuesta Nacional del Empleo (ENE), vigente desde 1966.

En algunos casos, los totales difieren de la suma de los subtotales, debido a redondeo de cifras, propio del proceso de expansión.

Cuadro 5.3. Ocupados, por rama de actividad económica

(1) Cifras referenciales y preliminares correspondientes a la Nueva Encuesta Nacional del Empleo.

(2) Miles de personas del trimestre móvil al mes que se indica.

(3) Incluye 'Reparación de vehículos automotores, motocicletas, efectos personales y enseres domésticos'.

(4) Incluye 'Planes de seguridad social de afiliación obligatoria'.

(5) Incluye 'Servicios comunitarios sociales y personales'. Clasificación internacional CIU REV.3.

En algunos casos los totales difieren de la suma de los subtotales, debido a redondeo de cifras, propio del proceso de expansión.

Cuadro 5.4. Cesantes, por rama de actividad económica (continuación)

(1) Cifras referenciales y preliminares correspondientes a la Nueva Encuesta Nacional del Empleo.

(2) Miles de personas del trimestre móvil al mes que se indica.

(3) Incluye 'Reparación de vehículos automotores, motocicletas, efectos personales y enseres domésticos'.

(4) Incluye 'Planes de seguridad social de afiliación obligatoria'.

(5) Incluye 'Servicios comunitarios sociales y personales'. Clasificación internacional CIU REV.3.

En algunos casos los totales difieren de la suma de los subtotales, debido a redondeo de cifras, propio del proceso de expansión.

Cuadro 5.5. Ocupación, por grupo de ocupación

(1) Cifras referenciales y preliminares correspondientes a la Nueva Encuesta Nacional de Empleo.

Clasificación internacional de grupo ocupacional CIUO-88.

Cuadro 5.6. Empleo en el Gran Santiago

(1) El territorio geográfico de la encuesta comprende las zonas urbanas de las comunas de la provincia de Santiago y de las comunas de Puente Alto y San Bernardo.

A partir de septiembre del 2007, se modifica la metodología de ajuste por no respuesta, realizando, también, ajustes de post-estratificación, que no afectan la tasa de desempleo, aunque sí hay variaciones en los niveles y sus crecimientos anuales. Con el fin de hacer comparables las series, se han corregido las cifras de trimestres anteriores.

Cuadro 5.8. Índices de remuneraciones

(1) Las variaciones acumuladas y a doce meses son de índole referencial dado que se calculan sobre año 2013=100. El concepto de remuneración se refiere solo a pagos recibidos por hora ordinaria, es decir, excluye cualquier pago esporádico. El concepto de costo de mano de obra corresponde a la remuneración más costos del empleador por devoluciones de gastos del trabajador. Por ejemplo, colación, movilización, capacitación y servicios de bienestar, entre otros.

(2) Cifras deflactadas por el índice de precios al consumidor (IPC, Base año 2013=100).

(3) Cifras deflactadas por el Banco Central utilizando el índice de precios al consumidor (IPC).

Debido al cambio de año base del IPC, el INE recalculó el IR Real de los meses anteriores a enero 2014 con el IPC Empalmado, serie que comienza a contar de enero 2010. Se mantienen las

variaciones de la serie deflactada con el IPC base 2009=100.

CAPÍTULO 6: PRECIOS

Cuadro 6.1. Inflación del índice de precios al consumidor (IPC) y medidas subyacentes

(1) El INE entregó la actualización del IPC con la generación de un IPC nacional que tiene comparabilidad internacional y que se actualizará por lo menos cada 5 años de acuerdo con las recomendaciones internacionales. Las cifras del año 2009 con la nueva base son sólo referenciales. La variación porcentual anual, corresponde a la variación media anual.

(2) Índice de precios al consumidor (IPC).

(3) Este índice es el IPCX descontados los productos clasificados como carnes y pescados frescos, tarifas reguladas, precios indexados y servicios financieros (definición realizada por el Banco Central de Chile). Son 326 productos que representan el 73,21% de la canasta del IPC.

(4) Índice de precios al consumidor menos frutas y verduras frescas, y combustibles, en total son 342 productos que ponderan 91,23% de la canasta original. Este índice es utilizado por el Banco Central como indicador de inflación subyacente.

(5) IPC General menos Alimentos y Energía. Este índice excluye los productos que componen los índices de Alimentos y Energía. Posee 282 productos y corresponde al 72,41% de la ponderación de la canasta IPC.

Fuente : Instituto Nacional de Estadísticas (INE).

Cuadro 6.1. Inflación del índice de precios al consumidor (IPC) y medidas subyacentes (continuación)

(1) El INE entregó la actualización del IPC con la generación de un IPC nacional que tiene comparabilidad internacional y que se actualizará por lo menos cada 5 años de acuerdo con las recomendaciones internacionales. Las cifras del año 2009 con la nueva base son sólo referenciales. La variación porcentual anual, corresponde a la variación media anual.

(6) Índice de precios al consumidor de transables. Este índice muestra la variación que presenta el conjunto de productos que son susceptibles de ser comercializados internacionalmente. Por ejemplo, todos los bienes no perecibles entran en esta categoría. Posee 276 productos que corresponden al 58,15% de la canasta del IPC.

(7) Índice de precios al consumidor de no transables. A la inversa del IPCT, muestra la variación de precios que presenta el conjunto de productos que no son susceptibles de ser comercializados internacionalmente. Representan el 41,85% de la ponderación total del IPC con 92 productos dentro de esta categoría.

(8) Índice de precios al consumidor de frutas y verduras frescas. Este índice suma 19 productos y representa un 2,90% de la canasta del IPC.

(9) Índice de precios al consumidor de combustibles. Este índice considera 5 productos clasificados como combustibles, los que en conjunto representan 5,70% de la canasta del IPC.

Fuente : Instituto Nacional de Estadísticas (INE).

Cuadro 6.1. Inflación del índice de precios al consumidor (IPC) y medidas subyacentes

(1) El INE entregó la actualización del IPC con la generación de un IPC nacional que tiene comparabilidad internacional y que se actualizará por lo menos cada 5 años de acuerdo con las recomendaciones internacionales. Las cifras del año 2013 con la nueva base son sólo referenciales. La variación porcentual anual, corresponde a la variación media anual.



(2) Índice de precios al consumidor (IPC).

(3) IPCX: Índice de precios al consumidor menos frutas y verduras frescas y combustibles. Este índice es utilizado por el Banco Central de Chile como indicador de inflación subyacente. Los 299 productos considerados en este índice totalizan un 91,47 % de la ponderación total del IPC.

(4) IPCX1: Corresponde al cálculo de la inflación subyacente, descontados los productos clasificados como carnes y pescados frescos, tarifas reguladas, precios indexados y servicios financieros. El total de productos considerados en este índice totaliza un 73,72 % de la ponderación total del IPC, correspondiendo a 283 productos.

(5) IPC SAE: Índice de precios al consumidor menos Alimentos y Energía. Posee 236 productos y corresponde al 72,29 % de la ponderación de la canasta IPC.

Fuente : Instituto Nacional de Estadísticas (INE).

Cuadro 6.1. Inflación del índice de precios al consumidor (IPC) y medidas subyacentes (continuación)

(1) El INE entregó la actualización del IPC con la generación de un IPC nacional que tiene comparabilidad internacional y que se actualizará por lo menos cada 5 años de acuerdo con las recomendaciones internacionales. Las cifras del año 2013 con la nueva base son sólo referenciales. La variación porcentual anual, corresponde a la variación media anual.

(6) IPCT: Índice de precios al consumidor de transables. Los 236 productos considerados en este índice totalizan un 56.36 % de la ponderación total del IPC.

(7) IPCN: Índice de precios al consumidor de no transables. Los 85 productos considerados en este índice totalizan un 43.64 % de la ponderación total del IPC.

(8) IPC Frutas y verduras: Índice de precios al consumidor de frutas y verduras frescas. Los 17 productos considerados en este índice totalizan un 2,92 % de la ponderación total del IPC.

(9) IPC Combustibles: Índice de precios al consumidor de combustibles. Los 5 productos considerados en este índice totalizan un 5,61 % de la ponderación total del IPC.

Fuente : Instituto Nacional de Estadísticas (INE).

Cuadro 6.2. Índice de precios al productor (IPP) por categoría

(1) El IPP mide la evolución de los bienes producidos en Chile.

(2) Las cifras 2010 y 2011 son referenciales.

Cuadro 6.5. Unidades de reajustabilidad

(1) La Unidad de Fomento (UF) es uno de los sistemas de reajustabilidad autorizados por el Banco Central de Chile para las operaciones de crédito de dinero en moneda nacional que realicen las empresas bancarias, sociedades financieras y cooperativas de ahorro y crédito. Esta unidad se reajusta diariamente a partir del diez de cada mes y hasta el nueve del mes siguiente, de acuerdo con la tasa promedio geométrica correspondiente a la variación del Índice de Precios al Consumidor (IPC) en el mes calendario anterior al período para el cual esta unidad se calcula. Más antecedentes metodológicos de esta unidad se pueden obtener del capítulo II, B.3 del Compendio de Normas Financieras (CNF), disponible en el sitio Web www.bcentral.cl.

(2) El Índice de Valor Promedio (IVP) es uno de los sistemas de reajustabilidad autorizados por el Banco Central de Chile para las operaciones de crédito de dinero en moneda nacional que realicen las empresas bancarias, sociedades financieras y cooperativas de ahorro y crédito. Este índice de valor se reajusta diariamente a partir del diez de cada mes y hasta el nueve del mes siguiente, de acuerdo con la tasa promedio geométrica correspondiente a la variación del Índice de Precios al Consumidor (IPC) en los seis meses calendario precedentes al período para el cual dicho índice se calcula. Más antecedentes metodológicos de este índice de valor se pueden obtener del capítulo II, B.3 del Compendio de Normas Financieras (CNF), disponible en el sitio Web www.bcentral.cl.

(3) De acuerdo con el artículo 8 del DL 830, publicado en el Diario Oficial del 31 de diciembre de

1974, se definió la Unidad Tributaria como la cantidad de dinero cuyo monto determinado por ley y permanentemente actualizado, sirve como medida o punto de referencia tributaria. Por unidad tributaria anual se entiende aquella vigente en el último mes del año comercial respectivo, multiplicada por doce o por el número de meses que comprenda el citado año comercial. La unidad tributaria mensual o anual se expresará siempre en pesos, despreciándose las cifras inferiores a cincuenta centavos y elevándose las iguales o mayores a esta suma al entero superior.

Fuente: Servicio de Impuestos Internos (SII).

(4) El valor del tipo de cambio del dólar acuerdo es determinado diariamente según lo establecido en el inciso primero del N.º 7 del capítulo I del Compendio de Normas de Cambios Internacionales (CNCI) del Banco Central. El Consejo del Banco Central puede, en cualquier momento, modificar su valor y las reglas establecidas para su determinación. Más antecedentes metodológicos se pueden obtener en el sitio Web www.bcentral.cl.

Cuadro 6.9. Índices de la Bolsa de Comercio de Santiago

(1) El Índice General de Precios de Acciones (IGPA) agrupa casi la totalidad de las acciones con cotización bursátil. Su finalidad es reflejar las variaciones de precio a través del patrimonio bursátil de las sociedades componentes, clasificadas en rubros y subrubros según su actividad.

(2) El Índice de Precios de acciones (IPSA) considera las 40 acciones con mayor presencia bursátil, las que se seleccionaba anualmente. Su finalidad es reflejar las variaciones de precio de los títulos más activos del mercado.

(3) El INTER-10 refleja el comportamiento de las principales acciones chilenas que cotizan en los mercados externos y que, a su vez, tienen una alta presencia y volumen de transacción en el mercado local. Agrupa las diez principales acciones pertenecientes al IPSA que cotizan ADR en el exterior, las que se seleccionan trimestralmente. A partir del año 2008, el índice INTER-10 adoptó como base el valor de cierre del índice IPSA, esto es, 3,051,83 puntos, la cual se mantendrá en el tiempo, dejando, por lo tanto, de ajustarse al valor de 100 puntos como lo estuvo haciendo anualmente desde su creación.

(4) Variación Diciembre a Diciembre.

Fuente: Instituto Nacional de Estadísticas (INE).

CAPÍTULO 7: TASAS DE INTERÉS

Cuadro 7.1. Tasas de interés de referencia de la política monetaria

(1) La tasa de política monetaria (TPM), es la tasa de interés objetivo para las operaciones interbancarias que el Banco Central procura lograr mediante sus instrumentos de política monetaria: operaciones de mercado abierto, facilidades permanentes de liquidez y depósito, en general.

(2) Las fechas indican el día en que comenzó a regir una tasa.

(3) Facilidad de depósito diaria. Reemplazada por la Facilidad permanente de depósito el 24 de enero de 2005.

(4) Facilidad de liquidez diaria. Reemplazada por la Facilidad permanente de liquidez el 9 de febrero de 2005.

(5) Tasa pagada por depósitos en cuenta de depósito de reserva técnica.

Cuadro 7.3. Tasas de interés del mercado monetario

(1) Tasas swap promedio cámara: Corresponde a la tasa de interés fija en un contrato "Swap Promedio Cámara" (SPC). El SPC es un contrato de derivados en que un agente "A" se compromete a pagar una tasa fija en pesos, sobre un monto de capital en pesos y un plazo acordado, y un agente "B" se compromete a pagar una tasa de interés que varía según el índice cámara promedio diario sobre el mismo monto y plazo. La tasa fija corresponde al precio del contrato. Estos contratos se



liquidan al momento de su vencimiento a través del mecanismo de compensación bilateral, donde se calcula el flujo o pago derivado de la diferencia entre la tasa fija estipulada en el contrato y la variable vigente a la fecha de término de la operación.

(2) Tasas de interés de los depósitos en el cuadro del mercado monetario: Corresponden a las tasas de interés promedio ponderadas de los depósitos a plazo transados diariamente en la Bolsa de Comercio de Santiago. Las clasificaciones por plazos de los instrumentos se obtienen del siguiente criterio por rangos de plazo remanente:

Plazo: 7 día Rango: de 4 a 10 días

Plazo: 30 días Rango: de 24 a 35 días

Plazo: 90 días Rango: de 80 a 100 días

Plazo: 360 días Rango: de 345 a 375 días

Si las transacciones son de una misma institución financiera, el ponderador es el monto transado. Si las transacciones son de diferentes instituciones financieras, el ponderador corresponde a la participación de los depósitos de la institución sobre el total de los depósitos que están operando en la categoría computada. Para el cálculo del ponderador se utiliza la información sobre el stock de depósitos totales que publica mensualmente la Superintendencia de Bancos e Instituciones Financieras (SBIF).

(3) El último periodo publicado entre el día 23 del mes corriente y el 6 del mes siguiente, corresponde a la primera quincena del mes.

Cuadro 7.4. Tasas de interés de los instrumentos del Banco Central de Chile y de la Tesorería General de la República, mercado secundario

Corresponde al promedio ponderado por monto de las tasas de interés de los bonos del Banco Central y de la Tesorería que se emiten en el mercado primario, y de los bonos transados en la Bolsa de Comercio de Santiago. Las clasificaciones por plazos de los instrumentos se obtienen por rangos de años que consideran el plazo remanente y/o la duración de cada instrumento, de acuerdo a la siguiente tabla.

Rangos por plazo remanente y duración (años)

Plazo 1 año; Plazo residual CLP - UF 0,8 - 1,5 ; Duración CLP 0,807 - 1,416 UF 0,815 - 1,458

Plazo 2 años; Plazo residual CLP - UF 1,5 - 2,5 ; Duración CLP 1,416 - 2,287 UF 1,458 - 2,426

Plazo 5 años; Plazo residual CLP - UF 4,5 - 5,5 ; Duración CLP 3,885 - 4,615 UF 4,240 - 5,106

Plazo 10 años; Plazo residual CLP - UF 8 - 10,5 ; Duración CLP 6,445 - 7,635 UF 7,155 - 9,061

Plazo 20 años; Plazo residual CLP - UF 15 - 20 ; Duración UF 12,143 - 15,113

Plazo 30 años; Plazo residual CLP - UF 20 -30 ; Duración UF 15,113 - 19,862

Para el cálculo de las duraciones se usa la metodología de Macaulay.

(3) El último periodo publicado entre el día 23 del mes corriente y el 6 del mes siguiente, corresponde a la primera quincena del mes.

Cuadro 7.6. Tasas de interés del sistema financiero, por tipo de colocación

(1) Las tasas de créditos consideran aquellas operaciones contratadas, agrupadas por los tramos más relevantes de acuerdo al volumen de operaciones.

Hasta 30 de marzo de 2013; elaboración Banco Central de Chile, uso Formulario D31 'Tasas de interés diarias de operaciones activas y pasivas, gran Santiago' SBIF. Desde 1 de abril de 2013; elaboración Banco Central de Chile, uso Formulario D34 'Tasas de interés diarias de operaciones activas y pasivas' (SBIF), considerando sólo Región Metropolitana.

Tasas promedio ponderadas de todas las operaciones efectuadas en el mes por bancos y sociedades

financieras. Sistema financiero lo integran solo Bancos Comerciales. Celdas sin datos implica que no se informaron operaciones para ese mes.

(2) Las tasas de interés nominales están anualizadas (base 360 días) usando la conversión de interés simple.

(3) Préstamos y créditos hipotecarios en las siguientes modalidades: Préstamos hipotecarios reprogramados; Préstamos hipotecarios para la vivienda; Préstamos hipotecarios endosables para la vivienda; Préstamos hipotecarios endosables para fines generales; Créditos hipotecarios en letras de crédito para fines generales y Créditos hipotecarios en letras de crédito para vivienda.

Cuadro 7.7. Tasas de interés del sistema financiero, por plazo

(1) Tasas promedio ponderadas de todas las operaciones efectuadas en el mes por bancos y sociedades financieras.

Hasta 30 de marzo de 2013; elaboración Banco Central de Chile, uso Formulario D31 'Tasas de interés diarias de operaciones activas y pasivas, gran Santiago' SBIF. Desde 1 de abril de 2013; elaboración Banco Central de Chile, uso Formulario D34 'Tasas de interés diarias de operaciones activas y pasivas' (SBIF), considerando sólo Región Metropolitana.

Sistema financiero lo integran solo Bancos Comerciales.

Las tasas de interés nominales están anualizadas (base 360 días) usando la conversión de interés simple.

Tasa anualizada sobre la variación de la unidad de fomento (UF).

Tasa anualizada sobre la variación del tipo de cambio.

Celdas sin datos implica que no se informaron operaciones para ese mes.

El último periodo publicado entre el día 23 del mes corriente y el 6 del mes siguiente, corresponde a la primera quincena del mes.

CAPÍTULO 8: TIPOS DE CAMBIO

Cuadro 8.1. Índices de tipo de cambio y de precios externos, distintas medidas

(1) Índice de Tipo de Cambio Multilateral (TCM). Representa una medida del valor nominal del peso respecto de una canasta amplia de monedas extranjeras que incluyen, ordenados por su ponderación, para el 2013: China, Estados Unidos, Brasil, Japón, Argentina, México, Corea del Sur, Perú, Alemania, Canadá, España, Colombia, Países Bajos, Francia, Italia, Bolivia, Suiza, Reino Unido, Bélgica. El cálculo de las ponderaciones se basa en la participación en el flujo de comercio internacional (FCI) de los países con los que Chile comercia. El FCI se obtiene de la suma de exportaciones FOB menos cobre y derivados, más las importaciones CIF, que descuentan las de petróleo, combustibles y derivados.

(2) El TCM-5 agrupa a las monedas de: Estados Unidos, Japón, Reino Unido, Canadá y las de los países de la Zona Euro incluidos en (1).

(3) El índice del Tipo de Cambio Real Observado (TCR) se define como el tipo de cambio nominal observado, multiplicado por el cociente entre la inflación externa relevante y el IPC. La inflación externa se calcula con los IPM, expresados en dólares (o IPC en caso de no estar disponible el IPM), de los principales socios comerciales, ponderándolos por la importancia relativa de las importaciones y exportaciones -excluyendo petróleo y cobre- que Chile realiza con ellos. Tanto los IPM como los tipos de cambio de los países se incorporan en forma de variaciones mensuales. .

(4) El TCR-5, utiliza la misma definición de (3), considerando la canasta de países utilizada para calcular el TCM-5.

(5) Índice de precios externos relevantes para Chile (IPE). La inflación externa se calcula con los IPM,



expresados en dólares (o el IPC en caso de no estar disponible el IPM), de los principales socios comerciales, ponderándolos por la importancia relativa de las importaciones y exportaciones - excluyendo petróleo y cobre- que Chile realiza con ellos. Tanto los IPM como los tipos de cambio de los países se incorporan en forma de variaciones mensuales.

(6) El IPE-5, utiliza la misma definición de (5), considerando la canasta de países utilizada para calcular el TCM-5.

(7) Cifras provisionales para TCR, TCR-5, IPE e IPE-5, para los dos últimos años.

(8) El último periodo publicado entre el día 23 del mes corriente y el 6 del mes siguiente, corresponde al promedio a la primera quincena del mes.

Cuadro 8.2. Tipo de cambio nominal, peso-distintas monedas extranjeras, promedios mensuales y anuales

(1) Promedios calculados a partir de los valores en pesos de las paridades diarias de las monedas extranjeras respecto del dólar estadounidense, considerando el valor diario del tipo de cambio observado. Los valores diarios en pesos de los tipos de cambio de las monedas extranjeras se obtienen con el fin de dar cumplimiento a lo establecido en el número 6 del capítulo I del Compendio de Normas de Cambios Internacionales (CNCI).

(2) DEG: Derecho especial de giro.

(3) A partir de enero del 2008, Venezuela creó esta nueva moneda.

(4) El BCCh comenzó a difundir los valores para esta moneda a partir del 24 de julio de 2008.

(5) El BCCh comenzó a difundir los valores para esta moneda a partir del 13 de agosto de 2008.

(6) El BCCh comenzó a difundir los valores para esta moneda a partir del 11 de enero de 2011.

Fuentes: Bloomberg y Reuters

Cuadro 8.3. Paridades de monedas extranjeras, promedios mensuales y anuales

(1) Promedios calculados a partir de los valores de las paridades diarias de las monedas extranjeras respecto del dólar estadounidense.

(2) DEG: Derecho especial de giro.

(3) A partir de enero del 2008, Venezuela creó esta nueva moneda, la que se obtuvo dividiendo por 1.000 el antiguo bolívar.

(4) El BCCh comenzó a difundir los valores para esta moneda a partir del 24 de julio de 2008.

(5) El BCCh comenzó a difundir los valores para esta moneda a partir del 13 de agosto de 2008.

(6) El BCCh comenzó a difundir los valores para esta moneda a partir del 11 de enero de 2011.

Fuentes: Bloomberg y Reuters.

CAPÍTULO 9: ESTADÍSTICAS MONETARIAS Y FINANCIERAS

Cuadro 9.1.1. Base monetaria y agregados monetarios privados

(1) A partir del 23 de mayo de 2006, se publica la nueva serie de agregados monetarios. Más información en 'Agregados Monetarios: Nuevas Definiciones', de E. Arraño, correspondiente a la Serie de Estudios Económicos Estadísticos, N°53, Banco Central de Chile, mayo 2006.

(2) Los tres últimos periodos corresponden a cifras provisionales, a base de antecedentes proporcionados por el sistema financiero.

(3) El último periodo publicado entre el día 23 del mes corriente y el 6 del mes siguiente, corresponde al promedio a la primera quincena del mes.

(4) Base monetaria incluye billetes, monedas y cheques emitidos por el Banco Central, en poder del público, y reservas monetarias de bancos y sociedades financieras.

(5) C: Incluye billetes, monedas y cheques emitidos por el Banco Central en libre circulación, menos los saldos en caja del sistema financiero".

(6) $M1 = C + D1$ (D1: Depósitos en cuenta corriente del sector privado no financiero netos de encaje) + Dv (Dv: Depósitos a la vista distintos de cuentas corrientes) + Ahv (Ahv: Depósitos de ahorro a la vista).

(7) $M2 = M1 + Dp$ (Dp: Depósitos a plazo del sector privado) + Ahp (Depósitos de ahorro a plazo) + Cuotas de Fondos Mutuos con inversiones en instrumentos de deuda con duración de hasta un año (sector privado no financiero) + Captaciones de Cooperativas de Ahorro y Crédito - Inv. de FM en M2 - Inv. de CAC en M2.

(8) $M3 = M2 +$ Depósitos en moneda extranjera del sector privado + Documentos del BCCh + Bonos de Tesorería + Letras de Crédito + Resto de cuotas de FM + Cuotas de ahorro voluntario de AFP - Inversión de FM en M3 - Inversión de AFP en M3".

(9) El último periodo publicado entre el día 23 del mes corriente y el 6 del mes siguiente, corresponde a la primera quincena del mes.

Cuadro 9.1.2. Agregados monetarios privados desestacionalizados

(1) La desestacionalización de las series se ha basado en el modelo X-12 Arima (disponible en www.census.gov), incluyendo los efectos de semana santa, años bisiestos y un vector que ajusta por días de la semana, considerando feriados. El promedio móvil estacional de Henderson utilizado es de 3x9.

(2) Variación media anual.

(3) Cifras provisionales.

(4) El modelo Arima seleccionado es (1 1 0)(2 1 0).

(5) El modelo Arima seleccionado es (0 1 1)(0 1 1).

(6) El modelo Arima seleccionado es (0 1 1)(0 1 1).

(7) El modelo Arima seleccionado es (0 1 1)(1 1 1).

Cuadro 9.2.1. Colocaciones por tipo de deudor

(1) Se construyen a partir de la información contenida en los balances individuales de cada banco. Esto es, considera solo la información del banco matriz no así la de sus filiales y sucursales en el exterior. Más información 'Estadísticas de colocaciones' de E. Arraño y B. Velásquez, correspondiente a la Serie de Estudios Económicos Estadísticos, N° 92, Banco Central de Chile, julio 2012.

(2) Cifras expresadas en pesos, calculadas utilizando el tipo de cambio de paridad contable del último día de cada mes.

(3) A partir de enero del 2004, las colocaciones comerciales y de consumo incluyen los sobregiros en cuentas corrientes.

(4) A partir de marzo de 2005, las colocaciones comerciales, de consumo y vivienda incluyen los créditos vencidos y contratos de leasing respectivos.

Última cifra observada corresponde a cifras provisionales.

Fuente: Superintendencia de Bancos e Instituciones Financieras (SBIF) y Banco Central de Chile.

Cuadro 9.2.2. Colocaciones según plazo y reajustabilidad, saldos

(1) Fuente Banco Central, Formulario monetarios S4 - 'Antecedentes Estadísticos'.

(2) Excluye colocaciones contingentes y a través de leasing.

Las tres últimas cifras observadas para Letras de Crédito corresponden a cifras provisionales.



Cuadro 9.2.3. Depósitos y captaciones en moneda nacional

(1) Fuente Banco Central, Formulario monetario Q4 - 'Antecedentes Estadísticos operaciones en M/CH' y Formulario monetarios S4 - 'Antecedentes Estadísticos'.

(2) Desde el 1 de enero de 2003, ya no opera ninguna sociedad financiera.

Cuadro 9.2.4. Depósitos en moneda extranjera

(1) Formulario monetario S4 - 'Antecedentes Estadísticos'

(2) Depósitos exigibles a menos de treinta días.

(3) Depósitos exigibles a treinta días o más.

Cuadro 9.3.1. Activos y pasivos del Banco Central de Chile

(1) Los saldos en moneda extranjera han sido convertidos a moneda local usando el tipo de cambio observado, publicado el último día hábil bancario de cada mes.

(2) De acuerdo con las nuevas metodologías sugeridas por el FMI, se incorporan los DEG.

(3) Corresponde a créditos netos, es decir, créditos menos obligaciones no monetarias.

(4) Incluye activos no financieros menos el patrimonio neto, más créditos menos obligaciones con empresas públicas, más otros activos menos pasivos sin clasificar.

(5) Las cifras de los tres últimos meses son provisionales.

(6) El último periodo publicado entre el día 23 del mes corriente y el 6 del mes siguiente, corresponde a la primera quincena del mes.

Cuadro 9.3.2. Activos y pasivos del Banco Central de Chile, bancos comerciales y sociedades financieras

(1) Fuente Banco Central, utilizando datos de archivos MB2 - Balance Individual SBIF, P03 - Composición Institucional de las Captaciones - SBIF, P15 - Composición Institucional de las Colocaciones -SBIF y B01 Instrumentos financieros no derivados - SBIF.

(2) Las cifras de los dos últimos meses son provisionales.

(3) Los saldos en moneda extranjera han sido convertidos a moneda local usando el tipo de cambio observado, publicado el último día hábil bancario de cada mes.

(4) Créditos menos obligaciones no monetarias.

(5) Incluye activos no financieros del Banco Central y del Banco Estado, más créditos menos obligaciones con empresas públicas, menos el patrimonio neto, más activos menos pasivos interbancarios no consolidados, más otros activos menos pasivos sin clasificar.

Cuadro 9.3.3. Activos y pasivos de bancos comerciales y sociedades financieras

(1) Fuente Banco Central, utilizando datos de archivos MB2 - Balance Individual SBIF, P03 - Composición Institucional de las Captaciones - SBIF, P15 - Composición Institucional de las Colocaciones -SBIF y B01 Instrumentos financieros no derivados - SBIF.

(2) Las cifras de los dos últimos meses son provisionales.

(3) Los saldos en moneda extranjera han sido convertidos a moneda local usando el tipo de cambio observado, publicado el último día hábil bancario de cada mes.

(4) Créditos menos obligaciones no monetarias.

(5) Incluye activos no financieros del Banco Estado, más créditos menos obligaciones con empresas públicas, menos el patrimonio neto, más activos menos pasivos interbancarios no consolidados, más otros activos menos pasivos sin clasificar.

Cuadro 9.3.4. Balance del Banco Central: Saldos por posición

(1) Se define como posición al total de activos menos el total de pasivos de la correspondiente

especificación y, en conjunto, abarcan la totalidad del balance. La suma de éstas por lo tanto, es equivalente al patrimonio del Banco Central. Información sobre la variación de las posiciones se presenta en el cuadro 'Posiciones del balance del Banco Central: Variación de saldos'.

(2) Incluye saldos denominados en pesos y en UF.

(3) El último periodo publicado entre el día 23 del mes corriente y el 6 del mes siguiente, corresponde a la primera quincena del mes.

(4) Las cifras de los tres últimos meses son provisionales.

Cuadro 9.3.5. Posiciones denominadas en moneda extranjera del balance del Banco Central

(1) Las posiciones valoradas en moneda extranjera abarcan los activos menos los pasivos cuyo valor se ve afectado por fluctuaciones del tipo de cambio. Incluye operaciones pagaderas en moneda extranjera y operaciones pagaderas en moneda nacional, pero denominadas en moneda extranjera.

(2) Los saldos medidos en dólares estadounidenses, pueden experimentar variaciones de valor por cambio de paridad de otras divisas respecto del dólar y, también, por fluctuaciones de las tasas de interés.

Los tres últimos periodos corresponden a cifras provisionales.

El último periodo publicado entre el día 23 del mes corriente y el 6 del mes siguiente, corresponde a la primera quincena del mes.

Cuadro 9.3.6. Activos de reservas internacionales: Contrapartida de las variaciones, detalle por sector y tipo de operación

(1) La variación por 'intercambio' de las reservas internacionales es igual a los flujos de intercambio del resto del balance (pasivos menos activos). Son estos flujos de contrapartida los que se detallan en el cuadro. Los que corresponden a instrumentos financieros pagaderos en moneda extranjera se clasifican como 'Pasivos netos en moneda extranjera' y los que corresponden a flujos de moneda nacional o de instrumento pagaderos en moneda nacional, se identifican como 'Operaciones de cambio'. El 'Total' por sector describe, generalmente, con mayor propiedad, flujos de fondos en moneda extranjera efectivos, dado que las operaciones de cambio no son, necesariamente, compraventa de moneda extranjera. En ciertas operaciones específicas, corresponden a pagos con moneda nacional de deudas cuyo servicio era potencialmente exigible en moneda extranjera.

(2) Operaciones de cambio con entidades del sector público no financiero distintas del Gobierno Central.

(3) Incluye intereses y ajustes (de paridades y de precios) de las reservas internacionales.

(4) El saldo de reservas internacionales y de otros componentes de las posiciones denominadas en moneda extranjera se muestra en los cuadros 'Balance del Banco Central: Saldos por posición' y 'Posiciones denominadas en moneda extranjera del balance del Banco Central'. En este último, se puede verificar que el flujo por intercambio para la posición pagadera en moneda extranjera, es equivalente al total de las operaciones de cambio que se registra en el presente cuadro. En el cuadro 'Posiciones del balance del Banco Central: Variaciones de saldos' se muestra el valor en pesos de las operaciones de cambio, y con las cifras del cuadro 'Base monetaria: Contrapartida de las variaciones' se demuestra su equivalencia con los flujos de intercambio de los pasivos menos los activos pagaderos en moneda nacional.

Los tres últimos periodos corresponden a cifras provisionales.

El último periodo publicado entre el día 23 del mes corriente y el 6 del mes siguiente, corresponde a la primera quincena del mes.

Cuadro 9.3.7. Base monetaria: Contrapartida de las variaciones

(1) Adquisición neta de divisas y /o documentos pagaderos en moneda extranjera, con moneda nacional y/o documentos pagaderos en moneda nacional. La interrelación de las operaciones de



cambio con activos y pasivos denominados en moneda extranjera se muestra en los cuadros 'Balance del Banco Central: Saldos por posición' y 'Posiciones del balance del Banco Central: Variaciones de saldos'.

(2) Corresponden, en general, a compraventas de moneda extranjera de contado y/o futuro y, ocasionalmente, al servicio con moneda nacional, de deuda del Banco Central a favor de los bancos, denominada y pagadera en moneda extranjera.

(3) Los flujos negativos corresponden, mayoritariamente, al servicio con moneda nacional de pagarés fiscales pagaderos en dólares, a favor del Banco Central.

(4) Colocación de documentos con servicio en dólares estadounidenses a cambio de moneda nacional o de valores del Banco Central pagaderos en monedas nacionales y denominadas en moneda extranjera.

(5) Corresponde a la suma de los flujos de operaciones de cambio y de flujos de intercambio de pagarés pagaderos en moneda nacional, pero denominados en moneda extranjera. Ambas operaciones inciden en variaciones de las posiciones afectas al riesgo cambiario del Banco Central.

Los tres últimos períodos corresponden a cifras provisionales.

El último periodo publicado entre el día 23 del mes corriente y el 6 del mes siguiente, corresponde a la primera quincena del mes.

Cuadro 9.3.9. Activos de reserva por monedas, anual

(1) Convenios de crédito recíproco.

(2) A partir del cuarto trimestre de 1998 se realiza apertura por monedas, mientras tanto para dólar australiano, dólar canadiense y franco suizo se abren series a partir del segundo trimestre del 2002; antes incluidas en la serie otras monedas.

Cuadro 9.3.9. Activos de reserva por monedas, trimestral

(1) Convenios de crédito recíproco.

(2) A partir del cuarto trimestre de 1998 se realiza apertura por monedas, mientras tanto para dólar australiano, dólar canadiense y franco suizo se abren series a partir del segundo trimestre del 2002; antes incluidas en la serie otras monedas.

Cuadro 9.3.13. Liquidez en moneda extranjera del Banco Central y Gobierno Central

(1) Resumen de la Planilla de Reservas Internacionales y Liquidez en Moneda Extranjera bajo un formato distinto del estándar. El cuadro entrega un consolidado de la liquidez en moneda extranjera del Banco Central y Gobierno Central.

(2) Pagarés PCX, XERO US\$ y bonos BCX. Se incluyen flujos de vencimientos.

(3) Compromisos por swaps de divisas

(compra/venta de divisas con pacto de retroventa (-)/retrocompra (+)).

Cuadro 9.3.14. Liquidez del sistema financiero

Periodo: corresponde al periodo en que se evalúa el cumplimiento del encaje exigido y va desde el día 09 del mes que se indica al día 08 del mes siguiente.

Encaje Exigido: el encaje se exige en forma de promedio diario y para el periodo que se indica.

Encaje Mantenido: es el encaje promedio mantenido diario para el periodo que se indica. Las diferencias entre el Encaje mantenido y sus componentes, billetes y monedas y saldos en cuenta corriente en el Banco Central de Chile, se explican por: a) Depósito especial de los bancos en el Banco Central de Chile, ex Art. 36 de la Ley General de Bancos DFL 252 de 1960, derogado el 19 de diciembre de 1997. Se consideraba Encaje mantenido. b) Uso de reservas bancarias para la constitución de la Obligación de Reserva Técnica, Compendio de Normas Financieras, Capítulo III.A.4.

Posición de Liquidez: promedio diario de la liquidez del periodo, calculada al cierre del mismo (último día del periodo de encaje).

Billetes y Monedas: billetes y monedas de los bancos mantenidos en sus bóvedas. Corresponde al promedio diario, calculado al cierre del periodo.

Cuentas Corrientes en el BCCh: saldo promedio diario en cuenta corriente mantenido por los bancos en el BCCh, calculado al cierre del periodo.

Facilidad Permanente de Depósito: monto promedio diario depositado por los bancos a un día plazo, con tasa TPM 25 pb.

Facilidad Permanente de Liquidez: monto promedio diario solicitado por los bancos a un día plazo, con tasa TPM 25 pb.

Otras Operaciones de Mercado Abierto: monto promedio diario para el periodo, del stock vigente de las operaciones expansivas (Swap de Venta, REPO, LCGP y FLAP) y contractivas (Swap de Compra y DL).

Monto Transado Interbancario: monto promedio diario para el periodo de las operaciones interbancarias a 1 día plazo no garantizadas entre los bancos.

(3) El último periodo publicado entre el día 23 del mes corriente y el 6 del mes siguiente, corresponde a la primera quincena del mes.

Cuadro 9.4.1. Posición spot y de derivados del mercado cambiario formal

(1) Corresponde al saldo vigente mensual de compras y ventas de moneda extranjera a plazo y al contado, que realizan las entidades que forman parte del Mercado Cambiario Formal (MCF) con contrapartes locales y extranjeras. Contempla las posiciones de pesos chilenos y UF contra monedas extranjeras.

El Mercado Cambiario Formal corresponde a las empresas bancarias y otras entidades o personas autorizadas para formar parte de este mercado, las cuales están señaladas en el Capítulo III del Compendio de Normas de Cambios Internacionales del Banco Central de Chile.

Para las operaciones de derivados de moneda nacional (pesos o UF) contra moneda extranjera distinta del dólar estadounidense, se aplica la paridad correspondiente al último día hábil del mes anterior.

Las cifras se revisarán con un desfase de tres meses y 23 días, lo que significa que en cada publicación los datos correspondientes a los últimos tres meses serán provisorios y sujetos a correcciones mensuales. Adicionalmente, pueden haber revisiones puntuales y de naturaleza excepcional, las que se explicarán en notas junto a las fechas de difusión.

(2) Representa las posiciones de compras menos las posiciones de ventas de derivados, vigentes a la fecha indicada, con contrapartes domiciliadas en el país (AFP, corredores y agentes de valores, compañías de seguros, fondos mutuos y de inversión, y otras empresas, públicas y privadas), las cuales serán actualizadas los días 23 de cada mes. Signo positivo indica compras netas de las entidades del MCF con el respectivo agente, y signo negativo indica ventas netas. Fondos Mutuos corresponden a Sociedades Administradoras de Fondos Mutuos y a Sociedades Administradoras Generales de Fondos.

(3) La Posición de Cambios Spot del MCF es un concepto contable que corresponde a un saldo, aumenta con las compras y disminuye con las ventas de moneda extranjera contra pesos chilenos. Si su signo es positivo, es porque se han realizado más compras que ventas; en tanto, cuando es negativo, significa que las ventas de moneda extranjera han sido financiadas con una fuente distinta a las compras de moneda extranjera. Un ejemplo de lo anterior se produce cuando una empresa bancaria obtiene un crédito externo en divisas y decide venderlas a una empresa que tiene que pagar operaciones de importación o remesar utilidades al exterior.

(4) Corresponde a la suma de las posiciones netas del mercado de derivados local y externo. También se determina como las compras a terceros menos las ventas a terceros, en los dos mercados.

(5) Posición spot más posición de derivados total.



Cuadro 9.4.2. Transacciones spot y de derivados del mercado cambiario formal

(1) Corresponde a los volúmenes suscritos mensuales de compras y ventas de moneda extranjera a plazo y al contado, que realizan las entidades que forman parte del Mercado Cambiario Formal (MCF) con contrapartes locales y extranjeras. Contempla las transacciones de pesos chilenos y UF contra monedas extranjeras.

El Mercado Cambiario Formal corresponde a las empresas bancarias y otras entidades o personas autorizadas para formar parte de este mercado, las cuales están señaladas en el Capítulo III del Compendio de Normas de Cambios Internacionales del Banco Central de Chile.

Para las operaciones de derivados de moneda nacional (pesos o UF) contra moneda extranjera distinta del dólar estadounidense, se aplica la paridad correspondiente al último día hábil del mes anterior.

Las cifras se revisarán con un desfase de tres meses y 23 días, lo que significa que en cada publicación los datos correspondientes a los últimos tres meses serán provisorios y sujetos a correcciones mensuales. Adicionalmente, pueden haber revisiones puntuales y de naturaleza excepcional, las que se explicarán en notas junto a las fechas de difusión.

(2) Representa los flujos de compras más los flujos de ventas de derivados, suscritos durante la fecha indicada, con contrapartes domiciliadas en el país (AFP, corredores y agentes de valores, compañías de seguros, fondos mutuos y de inversión, y otras empresas, públicas y privadas).

Fondos Mutuos corresponden a Sociedades Administradoras de Fondos Mutuos y a Sociedades Administradoras Generales de Fondos.

Cuadro 9.4.3. Transacciones en el mercado cambiario formal

(1) Corresponde al promedio por día hábil de operaciones que realizan las entidades que forman parte del Mercado Cambiario Formal (MCF) con contrapartes locales y extranjeras. Contempla las transacciones de pesos chilenos y UF contra monedas extranjeras.

El Mercado Cambiario Formal corresponde a las empresas bancarias y otras entidades o personas autorizadas para formar parte de este mercado, las cuales están señaladas en el Capítulo III del Compendio de Normas de Cambios Internacionales del Banco Central de Chile.

Tanto las transacciones de derivados con terceros como spot con terceros consideran compras más ventas, mientras que el promedio interbancario considera sólo compras.

Para las operaciones de derivados de moneda nacional (pesos o UF) contra moneda extranjera distinta del dólar estadounidense, se aplica la paridad correspondiente al último día hábil del mes anterior.

Las cifras se revisarán con un desfase de tres meses y 23 días, lo que significa que en cada publicación los datos correspondientes a los últimos tres meses serán provisorios y sujetos a correcciones mensuales. Adicionalmente, pueden haber revisiones puntuales y de naturaleza excepcional, las que se explicarán en notas junto a las fechas de difusión.

(2) Total derivados más total spot.

CAPÍTULO 10: FINANZAS PÚBLICAS

Cuadro 10.1. Estado de operaciones del Gobierno Central Presupuestario, mensual

(1) El Gobierno Central está constituido por aquellas unidades de gobierno cuya acción abarca todo el territorio nacional.

(2) Los datos aquí presentados corresponden a registros de las transacciones en el momento en que se produce la obligación de efectuar un pago, es decir, se utiliza información a base devengada.

- (3) Incluye intereses devengados por Fondos Especiales.
- (4) Excluye el pago de bonos de reconocimiento, que se clasifica entre las partidas de financiamiento.
- (5) Ingresos de Transacciones que afectan el Patrimonio neto más Venta de activos físicos clasificada en Transacciones en Activos No Financieros.
- (6) Gastos de Transacciones que afectan el Patrimonio neto más Inversión y Transferencias de capital clasificadas en Transacciones en Activos No Financieros.
- (7) Los ajustes por rezagos corresponden a la diferencia entre el monto devengado y el monto efectivamente girado o depositado en el período.

Cuadro 10.2. Estado de operaciones del Gobierno Central Total, trimestral

- (1) Corresponde al concepto de transferencias (corrientes para el gasto) del clasificador presupuestario utilizado en la Ley de Presupuestos.
- (2) En presentación tradicional forma parte de Ingresos de operación.
- (3) Excluye el pago de bonos de reconocimiento, que se clasifica entre las partidas de financiamiento.
- (4) Ingresos de Transacciones que afectan el Patrimonio Neto más Venta de activos físicos clasificada en Transacciones en Activos No Financieros.
- (5) Gastos de Transacciones que afectan el Patrimonio Neto más Inversión y Transferencias de capital clasificadas en Transacciones en Activos No Financieros.
- (6) En Gobierno Central Presupuestario las líneas de Fondos especiales hacen referencia al Fondo Compensación Cobre. En el Gobierno Central Extrapresupuestario, corresponde a las operaciones del Fondo de Estabilización de Precios del Petróleo.

CAPÍTULO 11: ECONOMÍA INTERNACIONAL

Cuadro 11.1. Crecimiento del producto interno bruto de las principales economías

- (1) La zona euro comprende hoy: Alemania, Austria, Bélgica, Chipre, España, Eslovaquia, Eslovenia, Estonia, Finlandia, Francia, Grecia, Irlanda, Italia, Luxemburgo, Malta, Países Bajos y Portugal. Grecia se incorporó el 2001, Eslovenia el 2007; Chipre y Malta el 2008. Los demás países mencionados se incorporaron el 1 de enero de 1999. A partir del 30 de noviembre de 2005, Eurostat introdujo dos cambios metodológicos en las cuentas nacionales. En primer lugar, modificó el sistema de año base por uno de encadenamiento de precios. Luego, incorporó los servicios de intermediación financiera en el cálculo del PIB. Actualmente, las series de cuentas nacionales para la zona euro están disponibles a contar del segundo trimestre de 1995 (trimestre a trimestre anualizado) y del primer trimestre de 1996 (variación en doce meses).
- (2) América Latina: Países ponderados a PPC (Paridad de Poder de Compra). América Latina: Argentina, Bolivia, Brasil, Chile, Colombia, Ecuador, México, Perú, Uruguay y Venezuela.
- (3) Asia emergente: Países ponderados a PPC (Paridad de Poder de Compra). Asia emergente: China, Corea del Sur, Filipinas, Hong Kong, India, Indonesia, Malasia, Singapur, Tailandia y Taiwán.
- (4) Europa emergente: Países ponderados a PPC (Paridad de Poder de Compra). Hungría, Polonia, R. Checa y Rusia.
- (5) Crecimiento PIB socios comerciales: Crecimiento de los principales socios comerciales de Chile ponderados por su participación en las exportaciones totales en dos años móviles. Los países considerados son el destino de 93% del total de las exportaciones, en promedio, para el período 1990 - 2011.
- (6) Crecimiento mundial a PPC: Crecimientos regionales ponderados por la participación en el PIB mundial a PPC publicado por el FMI en World Economic Outlook (WEO, abril 2012). El crecimiento se



calcula a partir de una muestra de países que representan aproximadamente el 85% del PIB mundial. Para el 15% restante se considera un crecimiento promedio de 3,7% para el período 1990-2010.

Cuadro 11.2. Índices de precios al consumidor en Estados Unidos, Zona Euro y Japón

(1) Índice de Precios al Consumidor. Corresponde a lo que la fuente de información denomina Consumer Price Index-All Urban Consumers, serie no desestacionalizada.

Cuadro 11.3. Índices de precios al consumidor en América Latina, Europa emergente y Asia emergente

(1) El set de países América Latina para inflación total son: Chile, Argentina, Brasil, México, Colombia y Perú.

El set de países América Latina para inflación sin energía ni alimentos es: Chile, Brasil, México y Perú.

IPC de Argentina empalmado en variaciones mensuales de nueva serie IPCNu sobre el índice de canasta 2008.

IPC de Chile empalmado en variaciones anuales de la serie de referencia INE canasta 2013 sobre la serie canasta 2009. Más información en www.ine.cl.

(2) Europa emergente incluye a Rep. Checa, Hungría, Rusia, Polonia y Turquía, tanto para inflación total como subyacente.

(3) El set de países Asia Emergente para inflación total son: Indonesia, Rep. Corea, Malasia, Tailandia, China, India y Taiwán.

El set de países Asia Emergente para inflación sin energía ni alimentos son: Indonesia, Rep. Corea, Tailandia y Taiwan.

Cuadro 11.4. Precios de productos básicos

(1) Bolsa de Metales de Londres: cotización del cobre grado A Settlement.

(2) Las series de precios del petróleo West Texas Intermediate (WTI) y Brent, que se utilizan para monitorear y analizar la evolución del mercado del crudo, están altamente correlacionadas. No obstante, el primero, al ser de una calidad algo mayor, presenta por lo general un nivel de precios que está entre 1 y 2 dólares/barril más alto. Cabe señalar que el análisis y seguimiento del WTI ha pasado a ser más apropiado, debido a que: a) la información y análisis proveniente de los bancos de inversión y analistas se ha enfocado principalmente en este tipo de petróleo, b) el mercado de futuros WTI es más profundo y c) es más relevante como referencia para la determinación del precio de los combustibles en Chile.

(3) Se corrigiendo la serie histórica por discontinuidad de la serie reportada. En reemplazo, se publica el precio del diesel de la Costa del Golfo de EE.UU.

(4) Unidades térmicas británicas.

(5) Los precios corresponden a celulosa blanqueada y de fibra larga, Northern Bleached Softwood Kraft Pulp (NBSK).

(6) La onza troy es una medida de peso de los metales preciosos equivalente a 31,103 g.

Cuadro 11.6. Índices de bolsas externas

(1) MSCI World: Índice accionario calculado por MSCI que incluye instrumentos de Australia, Austria, Bélgica, Canadá, Dinamarca, Finlandia, Francia, Alemania, Grecia, Hong Kong, Irlanda, Israel, Italia, Japon, Países Bajos, Nueva Zelanda, Noruega, Portugal, Singapur, España, Suecia, Suiza, Reino Unido y EE.UU., para más información ver: <http://www.msci.com/products/Indices/tools/>

(2) MSCI Emerging Market Latinamerica: Índice accionario por MSCI que incluye instrumentos de Brasil, Chile, Colombia, México y Perú, para más información ver: <http://www.msci.com/products/Indices/tools/>

(3) MSCI Emerging Market Asia: Índice accionario por MSCI que incluye instrumentos de China, India, Indonesia, Rep. De Corea, Malasia, Filipinas, Taiwan, Tailandia, para más información ver: <http://www.msci.com/products/Índices/tools/>

(4) MSCI Emerging Market Europa: Índice accionario por MSCI que incluye instrumentos de Hungría, Polonia, Republica Checa, Rusia y Turquía , para más información ver: <http://www.msci.com/products/Índices/tools/>

Cuadro 11.7. Tasas de interés externas

(1) Tasas anuales

(2) Desde marzo del 2001 y hasta julio del 2006, la política monetaria en Japón tuvo como objetivo los agregados monetarios. Específicamente, el Banco de Japón (BOJ) tenía como meta que los saldos promedios de las cuentas corrientes de los bancos en el BOJ alcanzaran un rango deseado. Por tanto, para ese período, la tasa de referencia utilizada debe ser la overnight call rate.

(3) Libor: Corresponde a London Inter-Bank Offered Rate. Es la tasa de interés ofrecida para los depósitos interbancarios en el mercado de Londres.

Cuadro 11.8. Spreads soberanos: EMBI global spread

(1) El Spread soberano es el premio expresado en puntos base por año, que los inversionistas exigen para invertir en instrumentos de deuda del gobierno de un país distinto de EE.UU. El EMBI global spread (Emerging Markets Bond Index global spread) es un promedio ponderado de spreads soberanos según la capitalización de mercado de cada instrumento.

(0) Este índice contiene instrumentos denominados en dólares, emitidos por gobiernos y entidades cuasi fiscales. Incluye, entre otros, bonos Brady, Eurobonds e instrumentos de deuda emitidos en el mercado local. Los países e instrumentos incluidos en este índice varían de acuerdo a si cumplen o no con los requerimientos de quienes calculan el índice. Para mayor información sobre este índice ver www.morganmarkets.com.

(2) JPMorgan EMBIG Latin Sovereign Spread: Diferencia entre índice de bono soberano de América Latina y bono del Tesoro de EE.UU. calculado por JPMorgan, para más información ver:

<http://www.jpmmorgan.com/pages/jpmorgan/investbk/solutions/research/indices/product>.

(3) JPMorgan EMBIG Asia Sovereign Spread: Diferencia entre índice de bono soberano de Asia emergente y bono del Tesoro de EE.UU. calculado por JPMorgan, para más información ver:

<http://www.jpmmorgan.com/pages/jpmorgan/investbk/solutions/research/indices/product>.

(4) JPMorgan EMBIG Europe Sovereign Spread: Diferencia entre índice de bono soberano de Europa emergente y bono del Tesoro de EE.UU. calculado por JPMorgan, para más información ver:

<http://www.jpmmorgan.com/pages/jpmorgan/investbk/solutions/research/indices/product>

CAPÍTULO 12: EXPECTATIVAS ECONÓMICAS

Cuadro 12.1. Encuesta de expectativas económicas, mensual, distintos indicadores (BCCh)

(1) Encuesta mensual a un selecto grupo de académicos, consultores y ejecutivos o asesores de instituciones financieras. Se cierra el día hábil siguiente de conocerse el IPC o el Imacec del mes, dependiendo del último que se entregue, y los resultados se publican el día subsiguiente a las 8:30 hrs., en la página en Internet www.bcentral.cl, Estadísticas Económicas y bajo Expectativas Económicas.

(2) Fines de cada mes.

Cuadro 12.2. Encuesta de operadores financieros

La EOF se realiza con frecuencia quincenal y está dirigida a las personas responsables de las decisiones



financieras de cada institución invitada a participar de esta encuesta. Dichas instituciones pertenecen a la industria bancaria local, a las administradoras de fondos de pensiones, compañías de seguros, corredoras de bolsa, agentes de valores, fondos mutuos y entidades extranjeras que operan activamente con Chile.

La EOF se publica los segundos y cuartos miércoles de cada mes a las 08:30 hrs. aprox.

A contar de julio de 2011 se incorpora la medición de Expectativas de TPM 3 meses en adelante, reemplazando la consulta de TPM 18 meses en adelante.

La consulta "A fin de año" de la variable "Expectativas de Tipo de Cambio" corresponde al término del año en curso hasta la encuesta de la segunda quincena de agosto, cuando comienza a representar el término del año siguiente.

Cuadro 12.3. Expectativas de inflación (mercado secundario)

(1) Seguro de inflación: Corresponde al punto medio de los precios de compra y venta, sobre las variaciones de la unidad de fomento a un plazo determinado. Esta operación permite capturar las inflaciones esperadas a distintos períodos (1, 2,...12 meses, etc). La fecha de liquidación, o compensación, del Seguro Inflación corresponde al día hábil previo al cambio de IPC en el "Sistema de Reajustabilidad de la UF", lo que ocurre el día 9 de cada mes. Corresponde a la cotización de una compra o venta a plazo de unidades de fomento, a un precio determinado de antemano. Un banco "A" se compromete a pagar una tasa fija (predeterminada) de inflación, expresada como un valor UF, sobre un monto de capital en UF y un plazo acordado, y un agente "B" se compromete a pagar en la fecha de vencimiento la tasa de inflación efectiva, expresada como un valor UF a esa fecha, sobre ese mismo monto y plazo. Con este instrumento es posible especular respecto de la tasa de inflación futura, o establecer coberturas para posiciones en pesos.

(2) Compensación inflacionaria: La compensación inflacionaria (CI) permite identificar la inflación que esperan los agentes para un período determinado.

(3) Compensación inflacionaria spot: Se calcula a partir de la diferencia entre las tasas de interés nominales y reales de instrumentos de similar riesgo y duración (bonos benchmark y swap promedio cámara en pesos y UF).

(4) Compensación inflacionaria forward: se obtiene de las compensaciones inflacionarias spot y capturan la compensación inflacionaria entre períodos, tal que compensación inflacionaria forward 3y2 representa la inflación futura a 3 años, en 2 años más; y compensación inflacionaria forward 5y5 representa la inflación futura a 5 años, en 5 años más.

(5) Porcentaje de encuestados que responde "mucho" a la pregunta ¿Cuánto cree usted que subirán los precios de las cosas dentro de los próximos 12 meses?.

(6) Inflación esperada en 12 meses (Comercio e Industria).

Cuadro 12.6. Expectativas económicas, trimestral, síntesis de los resultados (UCh)

(1) Porcentaje de los entrevistados que contesta una de las opciones de cada pregunta.

Cuadro 12.7. Índice de percepción de la economía, por componentes (Ipec)

(1) El Índice de percepción de la economía, Ipec, es un índice compuesto, calculado a partir de la combinación de las respuestas del público a cinco preguntas que miden la percepción de la situación económica personal actual, la situación económica actual del país, la situación económica futura del país a largo plazo y las expectativas de consumo de artículos para el hogar. El rango es de 0 a 100, donde 100 indica las mejores percepciones.

(2) El índice de percepción de la economía, para cada trimestre, se calcula como promedio del índice mensual.