

BOLETÍN MENSUAL

Mayo 2015

volumen 88 N.º 1047



ÍNDICE

Indicadores Estadísticos. Contenido y Naturaleza.	11
Siglas, abreviaturas y signos utilizados.	13
CAPÍTULO 1: PRINCIPALES ESTADÍSTICAS MACROECONÓMICAS	17
1.1. Series trimestrales	18
1.2. Series mensuales	19
CAPÍTULO 2: CUENTAS NACIONALES	20
PIB, INGRESO Y GASTO	21
2.1. Indicador mensual de actividad económica (IMACEC)	22
2.2. Producto interno bruto, trimestral, volumen a precios del año anterior encadenado	23
2.3. Gasto del producto interno bruto, trimestral, precios corrientes	24
2.4. Deflactor del gasto del producto interno bruto, trimestral	24
2.5. Gasto del producto interno bruto, anual, precios corrientes	25
2.6. Deflactor del gasto del producto interno bruto, anual	25
2.7. Gasto del producto interno bruto, trimestral, volumen a precios del año anterior encadenado	26
2.8. Variación del gasto del producto interno bruto, trimestral, volumen a precios del año anterior encadenado	26
2.9. Contribución del gasto del producto interno bruto, trimestral, volumen a precios del año anterior encadenado	27
2.10. Gasto del producto interno bruto, trimestral, volumen a precios del año anterior encadenado, desestacionalizado	28
2.11. Variación del gasto del producto interno bruto, trimestral, volumen a precios del año anterior encadenado, desestacionalizado	28
2.12. Contribución del gasto del producto interno bruto, trimestral, volumen a precios del año anterior encadenado, desestacionalizado	29
2.13. Gasto del producto interno bruto, anual, volumen a precios del año anterior encadenado	30
2.14. Variación del gasto del producto interno bruto, anual, volumen a precios del año anterior encadenado	30
2.15. Contribución del gasto del producto interno bruto, anual, volumen a precios del año anterior encadenado	31
2.16. Producto interno bruto por clase de actividad económica, trimestral, precios corrientes	32
2.17. Producto interno bruto por clase de actividad económica, anual, precios corrientes	32
2.18. <i>Deflactor del producto interno bruto por clase de actividad económica (Base de datos)</i>	
2.19. Producto interno bruto por clase de actividad económica, trimestral, volumen a precios del año anterior encadenado	33
2.20. Variación del PIB por clase de actividad económica, trimestral, volumen a precios del año anterior encadenado	33
2.21. Contribución del PIB por clase de actividad económica, trimestral, volumen a precios del año anterior encadenado	34



2.22. Producto interno bruto por clase de actividad económica, trimestral, volumen a precios del año anterior encadenado, desestacionalizado	35
2.23. Variación del PIB por clase de actividad económica, trimestral, volumen a precios del año anterior encadenado, desestacionalizado	35
2.24. Contribución del PIB por clase de actividad económica, trimestral, volumen a precios del año anterior encadenado, desestacionalizado	36
2.25. Producto interno bruto por clase de actividad económica, anual, volumen a precios del año anterior encadenado	37
2.26. Variación del PIB por clase de actividad económica, anual, volumen a precios del año anterior encadenado	37
2.27. Contribución del PIB por clase de actividad económica, anual, volumen a precios del año anterior encadenado	38
2.28. Producto-ingreso, precios corrientes	39
2.29. Ingreso Nacional Bruto disponible, volumen a precios del año anterior encadenado	40
2.30. Principales agregados macroeconómicos y participación en el producto interno bruto, anuales, precios corrientes	41
CUENTAS NACIONALES DE LOS SECTORES INSTITUCIONALES	42
2.31. Economía Nacional. Operaciones no financieras, operaciones financieras y balances financieros	43
2.32. Hogares e IPSFL. Operaciones no financieras, operaciones financieras y balances financieros	44
2.33. Empresas no financieras. Operaciones no financieras, operaciones financieras y balances financieros	45
2.34. Gobierno general. Operaciones no financieras, operaciones financieras y balances financieros	46
2.35. Sociedades financieras. Operaciones no financieras, operaciones financieras y balances financieros	47
2.36. Exposiciones intersectoriales. Depósitos por sector de contrapartida. Operaciones financieras y balances financieros	48
2.37. Exposiciones intersectoriales. Préstamos por sector de contrapartida. Operaciones financieras y balances financieros	49
PIB REGIONAL	50
2.38. Producto interno bruto por región, anual, precios corrientes	51
2.39. Producto interno bruto por región, anual, volumen a precios del año anterior encadenado	51
2.40. Producto interno bruto por región, variación porcentual anual, volumen a precios del año anterior encadenado	52
2.41. Producto interno bruto por región, contribución porcentual respecto de igual periodo del año anterior	52
2.42. Producto interno por clase de actividad económica y por región, anual, precios corrientes, 2010	53
2.43. Producto interno por clase de actividad económica y por región, anual, precios corrientes, 2011	53
2.44. Producto interno por clase de actividad económica y por región, anual, precios corrientes, 2012	54
2.45. Producto interno por clase de actividad económica y por región, anual, precios corrientes, 2013	54

2.46. PIB por clase de actividad económica y por región, anual, volumen a precios del año anterior encadenado, 2010	55
2.47. PIB por clase de actividad económica y por región, anual, volumen a precios del año anterior encadenado, 2011	55
2.48. PIB por clase de actividad económica y por región, anual, volumen a precios del año anterior encadenados, 2012	56
2.49. PIB por clase de actividad económica y por región, anual, volumen a precios del año anterior encadenados, 2013	56
CAPÍTULO 3: INDICADORES SECTORIALES	57
3.1. Índices de producción industrial	58
3.2. Índices de producción y ventas industriales - Sofofa	59
3.3. Índices de producción minera	60
3.4. Producción y exportaciones de cobre	60
3.5. Venta de viviendas e indicadores de la actividad de la construcción	61
3.6. Número de viviendas y superficie autorizada en obras nuevas, total país	61
3.7. Índice general de ventas de supermercados	62
3.8. Estadísticas de comercio	62
CAPÍTULO 4: SECTOR EXTERNO	63
BALANZA DE PAGOS	64
4.1. Balanza de Pagos	65
4.2. Cuenta Corriente	66
4.2.1. Renta de la inversión (Ingreso Primario)	66
4.2.2. Renta de la inversión (continuación)	67
4.3. Cuenta financiera	68
4.3.1. Inversión directa	69
4.3.2. Inversión de cartera	70
4.3.3. Otra inversión	70
4.3.4. Por sector institucional, Flujos Netos	71
4.3.5. Por sector institucional, Flujos Netos (continuación)	71
4.3.6. Por sector institucional, Gobierno General y Banco Central	72
4.3.7. Cuenta financiera de la balanza de pagos, por sector institucional, bancos	72
4.3.8. Por sector institucional, fondos de pensiones	73
4.3.9. Por sector institucional, otras sociedades financieras	74
4.3.10. Por sector institucional, empresas no financieras y hogares	74
POSICION DE INVERSION INTERNACIONAL	75



4.4. Posición de Inversión Internacional, resumen por categoría funcional	76
4.4.1. Posición de inversión internacional, detalle por categoría funcional	77
4.4.2. Por sector institucional, gobierno, Banco Central y bancos	78
4.4.3. Por sector institucional, fondos de pensiones, otras sociedades financieras y otros sectores	79
4.4.4. Posición de inversión internacional, detalle por sector institucional	80
DEUDA EXTERNA	81
4.5. Deuda externa por sector institucional, anual	82
4.5. Deuda externa por sector institucional, mensual	83
4.5.1. Deuda externa por sector público y privado, anual	84
4.5.1. Deuda externa por sector público y privado, mensual	85
4.5.2. Deuda externa por sector acreedor, anual	86
4.5.2. Deuda externa sector acreedor, mensual	87
4.5.3. Deuda externa de corto plazo residual, por sector institucional e instrumento, anual	88
4.5.3. Deuda externa de corto plazo residual, por sector institucional e instrumento, mensual	89
4.5.4. Servicio de la deuda externa, por sector institucional	90
4.5.5. Deuda externa por tasa de interés y sector institucional, anual	91
4.5.5. Deuda externa por tasa de interés y sector institucional, trimestral	92
4.5.6. Duración de la deuda externa de largo plazo, por sector deudor	93
4.5.7. Créditos externos por tasa interés y plazo	94
COMERCIO EXTERIOR	95
4.6.1. Exportaciones	96
4.6.2. Importaciones	97
4.6.3. Índice de volumen de exportaciones	98
4.6.4. Índice de volumen de importaciones	99
4.6.5. Índice de precios de exportaciones	100
4.6.6. Índice de precios de importaciones	100
4.6.7. Exportaciones por países	101
4.6.8. Importaciones por países	101
CAPÍTULO 5: MERCADO LABORAL	102
5.1. Fuerza de trabajo nacional e inactivos	103
5.2. Tasa de desocupación, nacional y por región	104
5.3. Ocupados, por rama de actividad económica	105
5.3. Ocupados, por rama de actividad económica (continuación)	105
5.4. Cesantes, por rama de actividad económica	106
5.4. Cesantes, por rama de actividad económica (continuación)	106

5.5. Ocupación, por grupo de ocupación	107
5.6. Empleo en el Gran Santiago	107
5.7. <i>Índice de vacantes (Base de datos)</i>	
5.8. Índices de remuneraciones	108
5.9. <i>Población nacional estimada al 30 de junio de cada año, sexo (Base de datos)</i>	
5.10. <i>Tasa brutas natalidad y mortalidad (Base de datos)</i>	
CAPÍTULO 6: PRECIOS	109
6.1. Inflación del índice de precios al consumidor (IPC) y medidas subyacentes	110
6.1. Inflación del índice de precios al consumidor (IPC) y medidas subyacentes (continuación)	111
6.2. Índice de precios al productor (IPP) por categoría	111
6.3. <i>Índice de precios al consumidor (IPC) (Base de datos)</i>	
6.4. <i>Índice de precios al consumidor (IPC), por divisiones (Base de datos)</i>	
6.5. Unidades de reajustabilidad	112
6.6. <i>Unidad de fomento (UF) (Base de datos)</i>	
6.7. <i>Índice de valor promedio (IVP)(Base de datos)</i>	
6.8. <i>Unidad Tributaria (Base de datos)</i>	
6.9. Índices de la Bolsa de Comercio de Santiago	113
CAPÍTULO 7: TASAS DE INTERÉS	114
7.1. Tasas de interés de referencia de la política monetaria	115
7.2. <i>Tasas de interés de referencia de la política monetaria (continuación) (Base de datos)</i>	
7.3. Tasas de interés del mercado monetario	116
7.4. Tasas de interés de los instrumentos del Banco Central de Chile y de la Tesorería General de la República, mercado secundario	116
7.5. <i>Tasas de interés de los instrumentos del Banco Central de Chile (Base de datos)</i>	
7.6. Tasas de interés del sistema financiero, por tipo de colocación	117
7.6. Tasas de interés del sistema financiero, por tipo de colocación (continuación)	118
7.7. Tasas de interés del sistema financiero, por plazo	119
7.7. Tasas de interés del sistema financiero, por plazo (continuación)	119
7.8. <i>Tasas de interés del sistema financiero, operaciones de 30 a 89 días (Base de datos)</i>	
7.9. <i>Tasas de interés del sistema financiero, operaciones de 90 días a un año (Base de datos)</i>	
7.10. <i>Tasas de interés del sistema financiero, operaciones de uno a tres años (Base de datos)</i>	
7.11. <i>Tasas de interés del sistema financiero, operaciones de más de tres años (Base de datos)</i>	
CAPÍTULO 8: TIPOS DE CAMBIO	120
8.1. Índices de tipo de cambio y de precios externos, distintas medidas	121



8.2. Tipo de cambio nominal, peso-distintas monedas extranjeras, promedios mensuales y anuales	122
8.3. Paridades de monedas extranjeras, promedios mensuales y anuales	123
8.4. <i>Tipo de cambio nominal, diario y mensual (Base de datos)</i>	
8.5. <i>Tipo de cambio acuerdo, diario y mensual (Base de datos)</i>	
CAPÍTULO 9: ESTADÍSTICAS MONETARIAS Y FINANCIERAS	124
AGREGADOS MONETARIOS	125
9.1.1. Base monetaria y agregados monetarios privados	126
9.1.1. Base monetaria y agregados monetarios privados (continuación)	127
9.1.2. Agregados monetarios privados desestacionalizados	128
9.1.2. Agregados monetarios privados desestacionalizados (continuación)	128
9.1.3. <i>Dinero y depósitos a plazo del sector público (Base de datos)</i>	
9.1.4. <i>Monedas en circulación (Base de datos)</i>	
9.1.5. <i>Billetes en circulación (Base de datos)</i>	
DEPÓSITOS Y COLOCACIONES	129
9.2.1. Colocaciones por tipo de deudor	130
9.2.2. Colocaciones según plazo y reajustabilidad, saldos	131
9.2.3. Depósitos y captaciones en moneda nacional	132
9.2.4. Depósitos en moneda extranjera	132
9.2.5. <i>Depósitos y colocaciones, sectores privado y público no financieros (Base de datos)</i>	
9.2.6. <i>Colocaciones en moneda nacional (Base de datos)</i>	
9.2.7. <i>Colocaciones en moneda extranjera (Base de datos)</i>	
9.2.8. <i>Colocaciones en moneda nacional, promedios por sector y por reajustabilidad (Base de datos)</i>	
9.2.9. <i>Colocaciones en moneda nacional, saldos por sector y por reajustabilidad (Base de datos)</i>	
9.2.10. <i>Colocaciones en moneda extranjera, promedios por sector y por plazo (Base de datos)</i>	
9.2.11. <i>Colocaciones en moneda extranjera, saldos por sector y por plazo (Base de datos)</i>	
9.2.12. <i>Inversiones financieras en moneda nacional (Base de datos)</i>	
9.2.13. <i>Inversiones financieras en moneda extranjera (Base de datos)</i>	
PANORAMAS FINANCIEROS	133
9.3.1. Activos y pasivos del Banco Central de Chile	134
9.3.2. Activos y pasivos del Banco Central de Chile, bancos comerciales y sociedades financieras	135
9.3.3. Activos y pasivos de bancos comerciales y sociedades financieras	135

9.3.4. Balance del Banco Central: Saldos por posición	136
9.3.5. Posiciones denominadas en moneda extranjera del balance del Banco Central	137
9.3.6. Activos de reservas internacionales: Contrapartida de las variaciones, detalle por sector y tipo de operación	138
9.3.7. Base monetaria: Contrapartida de las variaciones	139
9.3.8. <i>Activos de reserva (Base de datos)</i>	
9.3.9. Activos de reserva por monedas, anual	140
9.3.9. Activos de reserva por monedas, trimestral	141
9.3.10. <i>Posición del balance del Banco Central: Variación de saldos (Base de datos)</i>	
9.3.11. <i>Variación de la posición denominada en moneda extranjera del Banco Central (Base de datos)</i>	
9.3.12. <i>Activos de reservas internacionales: Contrapartida de las variaciones, apertura por sector y operaciones (Base de datos)</i>	
9.3.13. Liquidez en moneda extranjera del Banco Central y Gobierno Central	142
9.3.13. Liquidez en moneda extranjera del Banco Central y Gobierno Central (continuación)	142
9.3.14. Liquidez del sistema financiero	143
9.3.15. <i>Título de deuda vigente del Banco Central de Chile (Base de datos)</i>	
MERCADO CAMBIARIO	144
9.4.1. Posición spot y de derivados del mercado cambiario formal	145
9.4.2. Transacciones spot y suscripciones de derivados del mercado cambiario formal	146
9.4.3. Transacciones en el mercado cambiario formal	147
9.4.4. <i>Operaciones de derivados entre monedas extranjeras, mercado externo (Base de datos)</i>	
9.4.5. <i>Operaciones de derivados (peso-dólar), mercado cambiario formal, por plazo (Base de datos)</i>	
9.4.6. <i>Operaciones de derivados sobre tasas de interés externas, mercado externo (Base de datos)</i>	
9.4.7. <i>Operaciones de derivados sobre productos básicos, mercado externo (Base de datos)</i>	
CAPÍTULO 10: FINANZAS PÚBLICAS	148
10.1. Estado de operaciones del Gobierno Central Presupuestario, mensual	149
10.2. Estado de operaciones del Gobierno Central Total, trimestral	150
CAPÍTULO 11: ECONOMÍA INTERNACIONAL	151
11.1. Crecimiento del producto interno bruto de las principales economías	152
11.2. Índices de precios al consumidor en Estados Unidos, Zona Euro y Japón	153
11.3. Índices de precios al consumidor en América Latina, Europa emergente y Asia emergente	153
11.4. Precios de productos básicos	154
11.5. Precios de productos básicos alimentos	154



11.6. Índices de bolsas externas	155
11.7. Tasas de interés externas	156
11.8. Spreads soberanos: EMBI global spread	156
CAPÍTULO 12: EXPECTATIVAS ECONÓMICAS	157
12.1. Encuesta de expectativas económicas, mensual, distintos indicadores (BCCh)	158
12.2. Encuesta de operadores financieros	158
12.3. Expectativas de inflación (mercado secundario)	159
12.4. Indicador mensual de confianza empresarial(UAI-Icare)	159
12.5. Expectativas económicas, trimestral, distintos indicadores (UCh)	160
12.6. Expectativas económicas, trimestral, síntesis de los resultados (UCh)	160
12.7. Índice de percepción de la economía, por componentes (Ipec)	161
Notas del Boletín Mensual	162

Indicadores Estadísticos

CONTENIDO Y NATURALEZA

La selección y presentación de la información estadística que se incluye en el Boletín Mensual del Banco Central de Chile se presenta de acuerdo con las siguientes orientaciones básicas.

Contenido

La información estadística se ordena en doce capítulos, que facilitan el análisis macroeconómico de la economía chilena. El primer capítulo presenta un resumen de las principales estadísticas de relevancia para Chile, en tanto que los restantes capítulos se concentran en indicadores de la economía nacional e internacional.

Fuentes

La publicación contiene información estadística tanto de fuentes externas —lo que se indica en cada cuadro— como de información elaborada por el propio Banco Central, en cuyo caso no se especifica la fuente. Respecto de las fuentes externas, se privilegia el uso de las fuentes oficiales originales.

Cobertura temporal

En general, los cuadros presentan cifras anuales para los últimos cuatro años calendario y aperturas trimestrales o mensuales para los últimos dos años.

Frecuencia de la información

La frecuencia de los indicadores publicados es mensual, trimestral y/o anual. Ello significa que la publicación de indicadores trimestrales y/o anuales se realizará en aquellas ediciones del Boletín Mensual, para las cuales se tenga disponibilidad de nueva información bajo tal frecuencia. Se exceptúan de lo anterior, los indicadores de cuentas nacionales y de balanza de pagos, los que se presentan mensualmente.

Referencia temporal de indicadores de saldos

Los saldos están referidos a fines del período que corresponda, con excepción de aquellos indicadores para los que se señale en forma específica otra referencia temporal.



Integración a la web

La información contenida en el Boletín Mensual se publica en forma electrónica en la página web del Banco Central (www.bcentral.cl). Asimismo, las series estadísticas pueden ser consultadas para períodos más extensos en la Base de Datos Estadísticos del Banco Central, disponible también en la página web.

Siglas, abreviaturas y signos utilizados

Ahp:	Depósitos de ahorro a plazo
Ahv:	Depósitos de ahorro a la vista
BCD:	Bonos reajustables en dólares licitados por el BCCh
BCP:	Bonos en pesos licitados por el BCCh
BCU:	Bonos en UF licitados por el BCCh
BML:	Bolsa de metales de Londres
BTP:	Bonos en pesos licitados por la Tesorería General de la República
BTU:	Bonos en UF licitados por la Tesorería General de República
C:	Circulante
CAC:	Cooperativas de ahorro y crédito
CDEC:	Centro de despacho económico de carga
CIF:	Acrónimo del término en inglés Cost, Insurance and Freight, «Coste, seguro y flete, puerto de destino convenido»)
D1:	Depósitos en cuenta corriente del sector privado no financiero netos de encaje
D1A:	D1 + Ahv + otros depósitos a la vista del sector privado no financiero netos de canje, descontados de este último los documentos depositados
DEG:	Derecho especial de giro
Dg:	Dinero del sector público no financiero neto de encaje
Dp:	Depósitos a plazo del sector privado
Dpg:	Depósitos a plazo del sector público no financiero
Dv:	Depósitos a la vista distintos de cuentas corrientes
EMBI:	Emerging Markets Bond Index
FCC:	Fondo de compensación de los ingresos del cobre
FEPCDP:	Fondo de estabilización de precios de los combustibles derivados del petróleo
FM:	Fondos mutuos
FOB:	Acrónimo del término en inglés "Free on Board", "franco a bordo, puerto de carga convenido"
FP:	Fondos de pensiones
GWH:	Giga Wattios-hora (10^9 Wh, unidad de energía)
ICARE:	Instituto Chileno de administración racional de empresas
IGPA:	Índice general de precios de acciones
IMACEC:	Indicador mensual de actividad económica
INE:	Instituto Nacional de Estadísticas
INTER-10:	Agrupación de las 10 principales acciones pertenecientes al IPSA que cotizan ADR en el exterior
IPC:	Índice de precios al consumidor
IPCN:	Índice de precios al consumidor de no transables
IPCT:	Índice de precios al consumidor de transables
IPCX:	Índice de precios al consumidor excluyendo los precios de combustibles y frutas y verduras frescas
IPCX1:	IPCX descontados los precios de carnes y pescados frescos, tarifas reguladas, precios indexados y servicios financieros
IPE:	Índice de precios externos relevantes para Chile



IPE-5:	IPE considerando los índices de precio de Canadá, Estados Unidos, Japón, Reino Unido y Zona Euro
IPEC:	Índice de percepción de la economía
IPSA:	Índice de precios selectivo de acciones
IPSFL:	Instituciones privadas sin fines de lucro
IVA:	Impuesto al valor agregado
M1:	$C + D1 + Dv + Ahv$
M2:	$M1 + Dp + Ahp + \text{Cuotas de FM con inversiones en instrumentos de deuda con duración de hasta un año (sector privado no financiero) + Captaciones de Cooperativas de Ahorro y Crédito - Inv. de FM en M2 - Inv. de CAC en M2}''$
M3:	$M2 + \text{Depósitos en moneda extranjera del sector privado} + \text{Documentos del BCCh} + \text{Bonos de Tesorería} + \text{Letras de Crédito} + \text{Resto de cuotas de FM} + \text{Cuotas de ahorro voluntario de AFP} - \text{Inversión de FM en M3} - \text{Inversión de AFP en M3}''$
MCF:	Mercado cambiario formal
PDBC:	Pagarés descontables en pesos licitados por el BCCh
PIB:	Producto Interno Bruto
PPC:	Poder paridad de compra
PRBC:	Pagarés reajustables en UF licitados por el BCCh
PRC:	Pagarés reajustables con pago de cupones licitados por el BCCh en UF
PRD:	Pagarés licitados por el BCCh, reajustables en dólares
SOFOFA:	Sociedad de Fomento Fabril
TCM:	Tipo de cambio multilateral
TCM-5:	TCM considerando las monedas de Canadá, Estados Unidos, Japón, Reino Unido y Zona Euro
TCR:	Tipo de cambio real
TCR-5:	TCR considerando las monedas de Canadá, Estados Unidos, Japón, Reino Unido y Zona Euro
TPM:	Tasa de política monetaria
UAI:	Universidad Adolfo Ibáñez
UCh:	Universidad de Chile
UF:	Unidad de fomento
WTI:	West Texas Intermediate

Signos

0,0:	Cantidad inferior a la mitad del último dígito indicado en la serie
--:	Inexistencia del fenómeno considerado o carencia de significado

Palabras

instrumentos

inversión

extranjera

externa

correspondiente

Abreviación

instrum.

invers.

extranj.

ext.

correspon.

intereses	inter.
sociedades	soc.
instituciones sin fines de lucro	ISFL
mercado	mcdo.
transacciones	transac.
patrimonio	patrim.
producción	produc.
adquisición	adquisic.
endeudamiento	endeud.
financieros	financ.
especiales	espec.
situación	situac.
no bancarias	n/bancarias
no financieros	n/financ.
préstamo	prést.
empresas	empr.
devengados	deveng.
variación	variac.
porcentual	porcent.
documentos	dctos.
afectan	afect.
bienes y servicios	Bs. y Ss.
rezagados	rezag.
institucional	inst.
Estados Unidos	EE.UU



I. PRINCIPALES ESTADÍSTICAS MACROECONÓMICAS*

*Para consultas sobre esta información dirigirse a: contacto_bde@bcentral.cl



CUADRO 1.1

Series trimestrales (1)

	2013	2014	2014 II	III	IV	2015 I
Actividad						
PIB (millones de US\$, últimos 12 meses)	276.826	258.160	267.197	263.137	258.160	255.282
Población (millones de personas)	17,6	17,8	--	--	--	--
PIB per cápita (US\$)	15.701	14.488	--	--	--	--
PIB per cápita PPC (US\$, FMI)	22.470	22.971	--	--	--	--
PIB	4,2	1,9	2,1	1,0	1,8	2,4
PIB (desestacionalizado)	4,3	1,8	2,2	0,9	1,9	2,1
Demanda interna	3,7	-0,6	-0,9	-1,5	0,0	1,3
Consumo	5,5	2,5	2,3	2,0	1,8	2,2
Formación bruta de capital fijo	2,1	-6,1	-7,8	-12,1	0,5	-1,7
Formación bruta de capital fijo (% PIB, últimos 12 meses)	26,1	24,0	25,0	24,1	24,0	23,8
Exportación de bienes y servicios	3,4	0,7	-0,4	-2,6	1,7	1,4
Importación de bienes y servicios	1,7	-7,0	-9,4	-9,8	-3,9	-2,0
Términos de intercambio	-3,0	-1,4	-1,8	-1,0	-1,6	0,3
Sector Externo						
Cuenta corriente (% PIB, últimos 12 meses)	-3,7	-1,2	-2,7	-1,7	-1,2	-0,5
Exportación de bienes (millones de US\$, fob)(2)	76.477	75.675	19.628	18.061	18.949	17.468
Exportación de bienes (volumen)	3,6	1,8	-1,0	-0,1	3,6	3,1
Mineras	5,0	1,6	-3,2	-2,9	1,4	-1,2
Cobre	6,0	1,5	-3,4	-3,2	0,7	-1,4
Industriales	0,8	4,2	7,8	6,9	7,9	2,6
Agrícolas	6,4	-7,9	-19,3	-7,7	11,9	21,8
Importación de bienes (millones de US\$, fob)	74.657	67.908	16.774	17.005	17.205	14.748
Importación de bienes (volumen)(3)	1,3	-7,5	-11,3	-9,6	-3,2	-1,6
Consumo	9,9	-7,2	-5,9	-8,9	-12,6	-6,9
Intermedios no combustibles	-0,5	-2,6	-7,4	0,4	-0,1	2,1
Combustibles y lubricantes	2,1	-4,8	-11,3	-7,2	3,2	5,2
Capital	-6,6	-19,2	-23,5	-29,8	-1,0	-8,3
RIN (% PIB, últimos 12 meses) (4)	15,7	16,7	15,9	16,7	16,7	16,0
Reservas internacionales (millones de US\$)	41.094	40.447	41.088	40.087	40.447	38.427
RIN / Deuda externa corto plazo residual	1,1	1,1	1,2	1,2	1,1	1,0
Deuda externa total (% PIB, últimos 12 meses)	50,0	60,4	52,1	57,3	60,4	--
Deuda externa total (millones de US\$)	132.632	145.666	135.869	138.307	145.666	145.841
Posición de inversión internacional (% PIB)	-14,6	-14,7	-12,9	-14,0	-14,7	-15,5
Cuentas Fiscales						
Balance total Gobierno Central (% PIB, últimos 12 meses)	-0,6	-1,6	0,1	-0,3	-1,6	0,1
Deuda bruta Gobierno Central (% PIB)	12,8	15,1	13,5	13,7	15,1	--
Deuda neta Gobierno Central (% PIB)	-5,7	-4,4	-5,8	-5,9	-4,4	--
Deuda bruta Banco Central (% PIB)	13,6	13,7	13,7	13,4	13,7	--
Deuda neta Banco Central (% PIB)	-2,2	-3,1	-2,4	-3,4	-3,1	--
Deuda bruta consolidada (% PIB)	25,8	27,9	26,0	26,5	27,9	--
Deuda neta consolidada (% PIB)	-7,9	-7,5	-8,1	-9,3	-7,5	--
Condiciones Externas						
PIB mundial PPC	3,2	--	3,3	3,2	--	--
PIB socios comerciales	3,9	--	2,3	3,6	--	--

Fuente: Comité de Inversiones Extranjeras, Banco Central de Chile, Instituto Nacional de Estadísticas, Dirección de Presupuestos del Ministerio de Hacienda, Bloomberg y FMI.



CUADRO 1.2
Series mensuales (1)

	2013	2014	2014 IV	2015 I	2015 ene	feb	mar	abr
Actividad y Empleo								
Imacec	4,2	1,9	1,8	2,4	3,4	2,3	1,6	--
Imacec Desestacionalizado	4,3	1,8	0,8	1,0	0,9	-0,6	-0,5	--
Producción Manufacturera (INE)	0,2	-0,9	0,9	-0,7	1,0	-0,1	-2,8	--
Producción minera (INE)	5,8	0,9	-3,0	1,0	10,0	-2,0	-4,9	--
Generación de energía eléctrica (CDEC)	3,8	2,6	3,4	3,7	5,1	4,3	1,9	1,9
Ventas del comercio (INE)	9,8	2,5	0,8	1,7	1,9	2,9	0,4	--
Ventas del comercio (CNC)	9,7	1,2	0,6	1,3	4,5	3,0	-2,6	--
Venta de autos nuevos (ANAC)	11,6	-10,7	-19,1	-27,5	-30,2	-29,1	-22,8	-13,5
Venta de viviendas nuevas, nacional (CChC)	1,4	-8,6	-9,6	--	--	--	--	--
Venta de viviendas nuevas, Gran Santiago	0,2	-6,7	-10,9	5,1	-8,6	9,4	14,5	--
Fuerza de trabajo (2)	2,2	1,8	1,8	0,7	1,1	0,6	0,7	--
Empleo (2)	2,7	1,4	1,4	1,0	1,1	0,6	1,0	--
Tasa de desempleo	5,7	6,0	6,0	6,1	6,2	6,1	6,1	--
Precios								
IPC (a/a) (3)	1,8	4,4	5,3	4,4	4,5	4,4	4,2	4,1
IPCX (a/a) (3)	1,5	4,0	5,0	5,5	5,5	5,7	5,5	5,2
IPCX1 (a/a) (3)	1,9	3,8	4,6	5,0	5,0	5,1	5,0	4,7
IPC (m/m) (3)	--	--	--	--	0,1	0,4	0,6	0,6
IPCX (m/m) (3)	--	--	--	--	0,6	0,6	0,5	0,5
IPCX1 (m/m) (3)	--	--	--	--	0,6	0,4	0,6	0,6
Costo de la mano de obra (nominal; a/a) (4)	6,2	7,0	7,4	7,3	7,3	7,2	7,2	--
Tipo de cambio								
Tipo de cambio nominal (\$/US\$)	495,0	570,0	598,2	624,4	620,9	623,6	628,5	614,7
Tipo de cambio nominal (1)	1,7	15,2	15,9	13,2	15,6	12,5	11,5	10,8
Tipo de cambio nominal multilateral (1)	-0,4	11,0	9,1	4,1	7,5	3,9	1,0	0,7
Tipo de cambio real (1986=100)	90,0	98,2	97,9	97,2	98,3	97,4	96,0	93,8
Tipo de cambio real (1)	0,3	9,1	5,6	-0,4	3,1	-0,7	-3,4	-4,0
Sector Externo								
Reservas internacionales netas (millones de US\$)	41.094	40.447	40.447	38.427	39.957	38.032	38.427	38.819
Exportación de bienes (millones de US\$, fob)(5)	76.477	75.675	18.949	17.468	6.103	5.200	6.165	5.964
Exportación de bienes (fob)	-1,7	-1,0	-1,8	-8,2	10,9	-16,5	-15,6	-10,2
Importación de bienes (millones de US\$, fob)	74.657	67.908	17.205	14.748	5.062	4.518	5.168	4.813
Importación de bienes (fob)	-1,1	-9,0	-7,5	-12,8	-16,7	-14,7	-6,8	-17,1
Consumo (cif)	9,5	-7,8	-14,4	-11,2	-16,6	-17,4	1,2	-11,6
Intermedios no combustibles (cif)	-1,3	-3,5	-0,3	0,1	1,3	-6,6	5,4	-2,3
Combustibles y lubricantes (cif)	-6,4	-9,4	-15,5	-38,4	-47,0	-40,6	-27,5	-51,5
Capital (cif)	-7,9	-19,8	-2,0	-9,7	-18,0	6,3	-14,4	-2,7
Indicadores Financieros								
Tasa de Interés de Política Monetaria (%)	4,9	3,8	3,0	3,0	3,0	3,0	3,0	3,0
BCP 5 años	5,2	4,4	4,1	3,9	3,8	3,9	4,1	4,2
BCP 10 años	5,3	4,7	4,5	4,2	4,2	4,2	4,3	4,5
M1 (nominal, promedio)	12,8	15,3	15,3	14,4	13,7	14,6	14,4	12,7
M2 (nominal, promedio)	14,9	9,3	9,3	7,8	8,9	7,7	7,8	8,8
M3 (nominal, promedio)	13,9	11,1	11,1	10,0	11,6	10,2	10,0	9,7
IPSA	-14,0	4,1	4,1	3,8	11,6	7,1	3,8	3,4
IPSA (01/01/2003=1.000)	3.699,2	3.851,0	3.851,0	3.916,9	3.836,7	3.983,7	3.916,9	4.043,5
Colocaciones reales totales (saldo)	6,9	4,9	4,9	4,6	4,6	3,8	4,6	4,4
Condiciones Externas								
Precio del cobre (US\$ / lb, BML)	3,3	3,1	3,0	2,6	2,6	2,6	2,7	2,7
Precio del petróleo (US\$ / barril, WTI)	97,9	93,1	73,2	48,6	47,3	50,6	47,8	54,4
Spread EMBI Chile (puntos base)	154,1	142,6	157,3	170,0	186,0	168,0	156,0	153,0
Bono del gobierno de EE.UU. a diez años (promedio, %)	2,3	2,5	2,3	2,0	1,9	2,0	2,0	1,9

Fuente: Banco Central de Chile, Instituto Nacional de Estadísticas, Dirección de Presupuestos del Ministerio de Hacienda, CNC(Cámara Nacional de Comercio), CChC (Cámara Chilena de la Construcción), Anac (Asociación Nacional Automotriz de Chile), Bolsa de Comercio de Santiago, Bloomberg.

II. CUENTAS NACIONALES*

*Para consultas sobre esta información dirigirse a: cuentasnacionales@bcentral.cl

PIB, Ingreso y Gasto



CUADRO 2.1 Indicador mensual de actividad económica (Imacec) (1)

Volumen a precios del año anterior encadenado (Promedio 2008=100)

		Serie original				Serie desestacionalizada (2)					Serie a costo de factores (3)			
		Índice	Variación porcentual			Índice	Variación porcentual				Índice	Variación porcentual		
			12 meses	Acumulada en el período (4)	Acumulada en un año (5)		Mes	12 Meses	Acumulada en el período (4)	Acumulada en un año (5)		12 meses	Acumulada en el período (4)	Acumulada en un año (5)
2011	Prom.	110,8	5,8	5,8	--	110,7	--	5,8	5,8	--	110,1	5,6	5,6	--
2012	Prom.	116,8	5,5	5,5	--	116,8	--	5,5	5,5	--	116,0	5,3	5,3	--
2013	Prom.	121,8	4,2	4,2	--	121,8	--	4,3	4,3	--	120,8	4,2	4,2	--
2014	Prom.	124,1	1,9	1,9	--	124,1	--	1,8	1,8	--	123,2	2,0	2,0	--
2013	Abr	121,5	4,8	5,3	5,6	120,1	-0,7	3,7	5,3	5,7	120,9	4,7	5,2	5,5
	May	121,2	3,6	4,9	5,4	120,5	0,3	3,6	5,0	5,5	120,4	3,5	4,8	5,3
	Jun	119,7	3,6	4,7	5,1	121,9	1,1	4,4	4,9	5,3	118,9	3,5	4,6	5,0
	Jul	120,8	5,6	4,8	5,1	122,7	0,7	5,0	4,9	5,2	119,9	5,4	4,7	4,9
	Ago	121,6	4,3	4,8	4,9	123,0	0,2	4,7	4,9	5,0	120,4	4,3	4,7	4,8
	Sep	119,2	4,6	4,7	4,9	122,7	-0,2	4,7	4,9	5,0	118,0	4,6	4,7	4,8
	Oct	124,3	2,8	4,5	4,6	122,7	-0,0	3,3	4,7	4,8	123,1	2,8	4,5	4,5
	Nov	126,3	3,1	4,4	4,3	122,9	0,2	2,8	4,5	4,5	125,3	3,0	4,3	4,3
	Dic	131,8	2,5	4,2	4,2	122,4	-0,4	2,0	4,3	4,3	129,6	2,4	4,2	4,2
2014	Ene	121,1	1,4	1,4	3,8	123,0	0,5	1,3	1,3	3,9	120,3	1,3	1,3	3,7
	Feb	114,7	3,2	2,3	3,6	124,0	0,8	3,0	2,1	3,6	114,0	3,1	2,2	3,6
	Mar	128,3	3,5	2,7	3,6	124,1	0,1	2,6	2,3	3,4	127,8	3,5	2,6	3,5
	Abr	124,1	2,2	2,6	3,3	123,4	-0,6	2,7	2,4	3,3	123,9	2,5	2,6	3,3
	May	124,4	2,6	2,6	3,3	123,9	0,4	2,8	2,5	3,3	123,7	2,7	2,6	3,2
	Jun	121,5	1,5	2,4	3,1	123,2	-0,5	1,1	2,3	3,0	120,7	1,6	2,4	3,1
	Jul	121,8	0,9	2,2	2,7	123,8	0,4	0,9	2,1	2,6	121,2	1,1	2,2	2,7
	Ago	122,2	0,5	2,0	2,4	124,1	0,3	0,9	1,9	2,3	121,1	0,6	2,0	2,4
	Sep	121,1	1,6	1,9	2,1	124,1	-0,0	1,1	1,8	2,0	120,2	1,8	2,0	2,2
	Oct	126,5	1,7	1,9	2,1	124,6	0,5	1,6	1,8	1,9	125,4	1,9	2,0	2,1
	Nov	127,7	1,1	1,8	1,9	124,5	-0,1	1,3	1,7	1,8	126,6	1,1	1,9	2,0
	Dic	135,3	2,6	1,9	1,9	125,8	1,0	2,8	1,8	1,8	133,3	2,8	2,0	2,0
2015	Ene	125,2	3,4	3,4	2,1	127,0	0,9	3,2	3,2	2,0	124,6	3,6	3,6	2,2
	Feb	117,4	2,3	2,9	2,0	126,2	-0,6	1,8	2,5	1,9	116,5	2,2	3,0	2,1
	Mar	130,4	1,6	2,4	1,8	125,6	-0,5	1,2	2,1	1,8	129,8	1,6	2,5	2,0

Indicador mensual de actividad económica

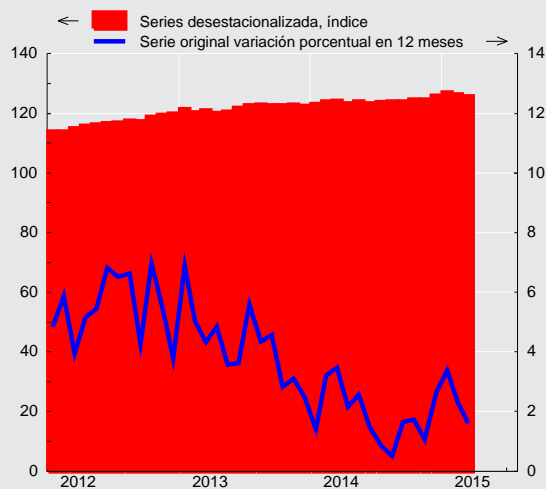



CUADRO 2.2 Producto interno bruto (PIB), trimestral, volumen a precios del año anterior encadenado (1)

(Millones de pesos encadenados) (2)

	PIB total	Variación porcentual respecto de igual período del año anterior	PIB desestacionalizado (3)	Variación porcentual respecto del período anterior
2011	103.954.673	5,8	103.849.499	5,8
2012	109.627.615	5,5	109.587.117	5,5
2013	114.260.687	4,2	114.311.792	4,3
2014	116.424.841	1,9	116.411.817	1,8
2013 II	28.344.157	4,0	28.345.945	-0,1
III	28.275.889	4,8	28.810.286	1,6
IV	29.909.356	2,8	28.775.748	-0,1
2014 I	28.478.847	2,7	29.029.144	0,9
II	28.933.264	2,1	28.976.079	-0,2
III	28.557.944	1,0	29.081.279	0,4
IV	30.454.786	1,8	29.325.315	0,8
2015 I	29.166.061	2,4	29.630.636	1,0

Producto interno bruto (variación porcentual)

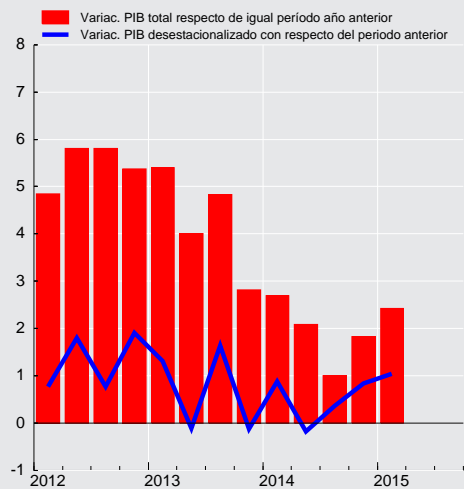



CUADRO 2.3
Gasto del producto interno bruto, trimestral, precios corrientes (1)
(Millones de pesos)

	2013			2014				2015
	II	III	IV	I	II	III	IV	I
Demanda interna	33.271.027	34.546.821	36.692.009	35.030.460	34.913.635	36.021.865	39.035.716	37.508.193
Consumo total	25.352.729	26.259.241	28.900.854	26.416.133	27.370.353	28.398.186	31.302.193	28.564.279
Consumo de hogares e IPSFL (2)	21.243.089	22.208.867	23.829.358	22.027.274	22.881.212	23.981.464	25.642.948	23.663.220
Bienes durables	2.073.418	2.183.426	2.615.887	2.162.730	2.145.045	2.217.728	2.655.612	2.193.460
Bienes no durables	8.458.862	9.091.419	9.939.121	9.169.742	9.082.300	9.861.064	10.756.083	9.921.441
Servicios	10.710.809	10.934.022	11.274.351	10.694.802	11.653.867	11.902.672	12.231.253	11.548.319
Consumo de Gobierno	4.109.640	4.050.374	5.071.496	4.388.859	4.489.141	4.416.723	5.659.245	4.901.059
Variación de existencias	-259.962	-28.747	-424.891	733.825	-474.578	-87.687	-1.078.640	716.381
Formación bruta de capital fijo	8.178.260	8.316.328	8.216.046	7.880.502	8.017.860	7.711.365	8.812.163	8.227.534
Construcción y otras obras	5.179.107	5.177.432	5.380.484	5.441.849	5.382.660	5.298.044	5.753.536	5.727.905
Maquinaria y equipos	2.999.152	3.138.895	2.835.562	2.438.653	2.635.201	2.413.321	3.058.627	2.499.629
Exportación de bienes y servicios	11.222.292	11.074.456	11.638.714	12.348.610	12.561.885	11.848.633	12.956.622	12.696.680
Exportación de bienes	9.742.498	9.418.971	9.939.607	10.594.215	10.901.997	10.417.820	11.332.078	10.984.608
Agropecuario-silvícola-pesca	1.025.360	427.218	382.867	1.185.078	1.041.622	441.862	568.875	1.509.050
Minería	5.449.717	5.584.835	5.926.266	5.696.786	5.731.950	5.727.976	6.279.592	5.468.844
Cobre	4.997.157	5.103.085	5.448.612	5.249.862	5.290.633	5.265.262	5.825.856	5.073.713
Resto	452.560	481.750	477.653	446.924	441.317	462.714	453.736	395.131
Industria	3.267.421	3.406.919	3.630.474	3.712.350	4.128.424	4.247.982	4.483.611	4.006.714
Exportación de servicios	1.479.793	1.655.485	1.699.107	1.754.395	1.659.889	1.430.813	1.624.543	1.712.072
Importación de bienes y servicios	11.120.896	11.848.520	11.762.021	11.565.944	11.533.332	11.856.517	12.576.710	11.452.191
Importación de bienes	9.679.969	10.275.471	10.170.827	9.899.985	9.856.946	10.412.240	10.940.860	9.815.491
Agropecuario-silvícola-pesca	120.191	162.929	177.079	149.988	105.224	187.206	218.610	185.461
Minería	1.286.474	1.183.307	1.125.974	1.221.262	1.413.593	1.351.213	1.128.896	812.469
Industria	8.273.304	8.929.235	8.867.774	8.528.735	8.338.129	8.873.821	9.593.353	8.817.562
Importación de servicios	1.440.928	1.573.049	1.591.194	1.665.959	1.676.385	1.444.277	1.635.850	1.636.700
PIB	33.372.422	33.772.757	36.568.702	35.813.127	35.942.189	36.013.981	39.415.628	38.752.683
Tasa de inversión en capital fijo	24,5	24,6	22,5	22,0	22,3	21,4	22,4	21,2
Tasa de inversión total	23,7	24,5	21,3	24,1	21,0	21,2	19,6	23,1

CUADRO 2.4
Deflactor del gasto del producto interno bruto, trimestral (1)
(Variación porcentual respecto de igual periodo del año anterior)

	2013			2014				2015
	II	III	IV	I	II	III	IV	I
Demanda interna	1,8	3,9	3,5	5,0	5,8	5,9	6,4	5,7
Consumo total	2,4	3,7	3,9	4,9	5,6	6,1	6,4	5,8
Consumo de hogares e IPSFL (2)	1,9	3,4	3,6	4,5	5,4	6,0	6,6	5,7
Bienes durables	-2,6	-1,8	-0,6	3,5	5,1	5,7	6,4	6,9
Bienes no durables	1,4	3,8	4,2	4,7	6,1	6,8	7,6	5,9
Servicios	3,2	4,1	4,0	4,6	5,0	5,4	5,6	5,3
Consumo de Gobierno	4,8	5,2	5,5	5,6	6,5	6,6	5,8	5,7
Formación bruta de capital fijo	2,7	3,8	2,0	4,4	6,4	5,5	6,7	6,2
Construcción y otras obras	4,8	4,0	0,5	0,9	3,9	4,0	4,6	4,1
Maquinaria y equipos	-0,2	3,0	3,6	11,9	11,8	9,2	11,3	10,7
Exportación de bienes y servicios	-6,6	0,8	2,4	13,2	12,4	9,9	9,5	1,4
Exportación de bienes	-6,9	0,7	2,2	14,2	13,0	10,5	10,1	0,4
Agropecuario-silvícola-pesca	-0,3	11,3	13,7	34,1	25,7	9,9	31,4	3,3
Minería	-10,3	-4,1	-4,9	6,5	8,6	5,6	4,6	-2,8
Cobre	-10,0	-4,6	-5,2	7,4	9,6	6,6	6,2	-2,0
Resto	-12,2	1,1	-2,6	-3,0	-1,4	-4,0	-12,4	-12,8
Industria	-2,4	8,1	13,5	23,5	17,2	16,6	14,6	5,0
Exportación de servicios	-4,8	1,6	2,9	8,0	8,2	5,0	5,7	7,9
Importación de bienes y servicios	-5,4	3,4	5,2	14,8	14,5	11,0	11,3	1,0
Importación de bienes	-5,7	3,5	5,1	15,3	14,6	11,6	10,8	0,3
Agropecuario-silvícola-pesca	11,2	6,1	6,2	7,0	6,5	9,4	11,8	8,5
Minería	-18,9	-1,9	-1,1	13,8	19,3	12,4	-3,6	-34,9
Industria	-3,6	4,2	5,9	15,6	13,8	11,6	13,0	5,4
Importación de servicios	-3,2	2,6	6,4	11,9	13,1	6,8	14,3	5,4
PIB	1,4	2,8	2,5	4,7	5,5	5,6	5,9	5,7



CUADRO 2.5
Gasto del producto interno bruto, anual, precios corrientes (1)
(Millones de pesos)

	2011	2012	2013	2014
Demanda interna	117.492.992	129.283.512	137.928.207	145.001.676
Consumo total	88.708.362	96.338.960	104.638.759	113.486.866
Consumo de hogares e IPSFL (2)	74.017.752	80.664.656	87.567.098	94.532.899
Bienes durables	7.068.948	7.907.886	8.889.637	9.181.115
Bienes no durables	30.640.457	33.204.546	35.902.944	38.869.191
Servicios	36.308.347	39.552.225	42.774.516	46.482.593
Consumo de Gobierno	14.690.610	15.674.304	17.071.661	18.953.968
Variación de existencias	1.652.597	1.900.061	641.952	-907.080
Formación bruta de capital fijo	27.132.032	31.044.491	32.647.496	32.421.891
Construcción y otras obras	16.751.193	19.097.361	20.972.672	21.876.089
Maquinaria y equipos	10.380.839	11.947.131	11.674.824	10.545.801
Exportación de bienes y servicios	46.162.810	44.265.706	44.406.959	49.715.751
Exportación de bienes	39.435.085	37.905.101	37.935.198	43.246.110
Agropecuario-silvícola-pesca	2.397.970	2.451.848	2.755.429	3.237.438
Minería	23.761.014	22.488.073	21.701.662	23.436.304
Cobre	21.628.632	20.392.974	19.842.291	21.631.614
Resto	2.132.382	2.095.098	1.859.371	1.804.690
Industria	13.276.100	12.965.180	13.478.106	16.572.368
Exportación de servicios	6.727.725	6.360.605	6.471.761	6.469.641
Importación de bienes y servicios	42.336.340	44.521.666	45.306.182	47.532.502
Importación de bienes	36.181.505	38.895.889	39.210.194	41.110.031
Agropecuario-silvícola-pesca	535.499	579.805	610.041	661.028
Minería	5.215.755	4.848.699	4.779.545	5.114.965
Industria	30.430.252	33.467.385	33.820.607	35.334.038
Importación de servicios	6.154.835	5.625.777	6.095.988	6.422.471
PIB	121.319.462	129.027.553	137.028.983	147.184.925
Tasa de inversión en capital fijo	22,4	24,1	23,8	22,0
Tasa de inversión total	23,7	25,5	24,3	21,4

CUADRO 2.6
Deflactor del gasto del producto interno bruto, anual (1)
(Variación porcentual respecto de igual periodo del año anterior)

	2011	2012	2013	2014
Demanda interna	3,4	2,5	2,9	5,8
Consumo total	4,0	2,8	3,0	5,8
Consumo de hogares e IPSFL (2)	3,8	2,7	2,5	5,6
Bienes durables	-4,4	-0,6	-1,5	5,2
Bienes no durables	5,1	3,1	2,4	6,3
Servicios	4,4	3,1	3,5	5,2
Consumo de Gobierno	5,1	3,0	5,4	6,3
Formación bruta de capital fijo	1,3	2,5	3,0	5,8
Construcción y otras obras	3,9	4,9	3,9	3,3
Maquinaria y equipos	-2,7	-1,1	1,3	11,2
Exportación de bienes y servicios	3,6	-4,2	-3,0	11,2
Exportación de bienes	4,6	-5,6	-3,4	11,9
Agropecuario-silvícola-pesca	-5,3	3,4	6,9	27,3
Minería	6,7	-7,8	-8,1	6,3
Cobre	5,2	-7,7	-8,2	7,4
Resto	25,1	-8,6	-6,6	-5,4
Industria	3,0	-3,2	2,9	17,9
Exportación de servicios	-2,3	4,8	-0,2	6,7
Importación de bienes y servicios	3,8	0,4	0,0	12,8
Importación de bienes	4,4	0,3	-0,3	13,0
Agropecuario-silvícola-pesca	4,3	-3,0	7,0	9,3
Minería	22,5	0,5	-9,6	10,6
Industria	1,9	0,4	1,0	13,5
Importación de servicios	0,4	0,6	2,4	11,5
PIB	3,3	0,9	1,9	5,4

**CUADRO 2.7****Gasto del producto interno bruto, trimestral, volumen a precios del año anterior encadenado (1)**

(Millones de pesos encadenados) (2)(3)

	2013			2014			2015	
	II	III	IV	I	II	III	IV	I
Demanda interna	29.419.085	30.050.793	31.431.836	28.893.310	29.166.700	29.588.211	31.434.489	29.257.666
Consumo total	22.198.817	22.664.703	24.450.431	21.373.009	22.698.292	23.108.358	24.890.209	21.839.921
Consumo de hogares e IPSFL (4)	18.779.553	19.317.556	20.582.280	18.739.304	19.184.176	19.682.008	20.782.608	19.044.713
Bienes durables	2.255.829	2.299.402	2.775.851	2.213.881	2.221.060	2.208.680	2.647.677	2.101.024
Bienes no durables	7.509.317	7.910.434	8.551.976	7.861.501	7.596.407	8.035.023	8.600.651	8.030.242
Servicios	9.053.386	9.150.273	9.359.280	8.706.096	9.381.099	9.448.595	9.616.565	8.924.270
Consumo de Gobierno	3.438.451	3.379.987	3.879.882	2.724.381	3.526.987	3.457.050	4.092.150	2.878.286
Formación bruta de capital fijo	7.545.348	7.501.430	7.370.901	7.039.762	6.953.273	6.596.148	7.407.388	6.921.913
Construcción y otras obras	4.410.605	4.344.036	4.522.767	4.555.071	4.413.246	4.274.504	4.622.808	4.604.676
Maquinaria y equipos	3.142.029	3.172.657	2.813.258	2.393.328	2.469.333	2.234.565	2.727.175	2.215.056
Exportación de bienes y servicios	10.791.476	10.290.708	10.458.618	10.418.313	10.744.817	10.022.167	10.632.438	10.567.255
Exportación de bienes	9.217.800	8.600.786	8.787.601	8.739.359	9.125.151	8.605.541	9.102.752	9.028.194
Agropecuario-silvícola-pesca	888.288	370.978	304.828	803.262	717.629	349.208	344.725	990.265
Minería	4.867.169	4.781.399	4.917.641	4.560.169	4.711.743	4.642.501	4.982.873	4.505.601
Cobre	4.513.750	4.408.400	4.548.152	4.211.721	4.361.750	4.267.958	4.579.246	4.151.364
Resto	359.863	377.249	374.999	353.146	355.808	377.431	406.571	358.193
Industria	3.486.156	3.454.191	3.570.762	3.401.438	3.757.714	3.694.243	3.849.277	3.495.787
Exportación de servicios	1.535.178	1.678.623	1.653.293	1.662.511	1.591.739	1.381.352	1.494.891	1.504.212
Importación de bienes y servicios	12.171.293	12.421.877	12.216.073	10.902.430	11.028.835	11.202.213	11.737.350	10.683.207
Importación de bienes	10.846.816	11.023.149	10.753.159	9.516.961	9.636.016	10.011.757	10.437.343	9.403.996
Agropecuario-silvícola-pesca	135.134	189.770	192.139	166.552	111.067	199.349	212.215	189.875
Minería	1.586.376	1.356.325	1.308.650	1.263.419	1.460.688	1.377.940	1.361.717	1.290.511
Industria	9.005.774	9.363.195	9.142.219	7.988.477	7.978.937	8.337.423	8.754.975	7.832.991
Importación de servicios	1.380.156	1.450.348	1.503.999	1.410.280	1.419.086	1.247.210	1.352.407	1.314.324
PIB	28.344.157	28.275.889	29.909.356	28.478.847	28.933.264	28.557.944	30.454.786	29.166.061
Tasa de inversión en capital fijo	26,6	26,5	24,6	24,7	24,0	23,1	24,3	23,7
Tasa de inversión total	25,4	26,0	23,1	26,4	22,1	22,5	21,2	25,4
Variación de existencias / PIB (5)	1,1	0,4	0,5	-0,0	-0,2	-0,3	-0,6	-0,6

CUADRO 2.8**Variación del gasto del producto interno bruto, trimestral, volumen a precios del año anterior encadenado (1)**

(Variación porcentual respecto de igual período del año anterior)

	2013			2014			2015	
	II	III	IV	I	II	III	IV	I
Demanda interna	4,6	1,2	1,4	-0,1	-0,9	-1,5	0,0	1,3
Consumo total	5,9	5,3	4,5	4,4	2,3	2,0	1,8	2,2
Consumo de hogares e IPSFL (2)	6,3	5,4	5,1	3,9	2,2	1,9	1,0	1,6
Bienes durables	14,7	14,4	12,5	3,6	-1,5	-3,9	-4,6	-5,1
Bienes no durables	6,3	4,6	4,4	4,1	1,2	1,6	0,6	2,1
Servicios	4,7	4,3	4,1	3,7	3,6	3,3	2,7	2,5
Consumo de Gobierno	4,3	4,7	1,7	8,2	2,6	2,3	5,5	5,6
Formación bruta de capital fijo	11,7	-0,2	-10,9	-4,9	-7,8	-12,1	0,5	-1,7
Construcción y otras obras	7,3	6,8	2,3	3,0	0,1	-1,6	2,2	1,1
Maquinaria y equipos	19,0	-9,5	-28,2	-19,3	-21,4	-29,6	-3,1	-7,4
Exportación de bienes y servicios	5,8	11,1	-2,5	4,1	-0,4	-2,6	1,7	1,4
Exportación de bienes	7,0	11,7	-2,9	5,0	-1,0	0,1	3,6	3,3
Agropecuario-silvícola-pesca	24,2	12,5	11,2	-3,9	-19,2	-5,9	13,1	23,3
Minería	9,1	17,3	-3,5	12,9	-3,2	-2,9	1,3	-1,2
Cobre	10,4	18,5	-2,8	13,9	-3,4	-3,2	0,7	-1,4
Resto	-4,3	5,3	-10,8	3,0	-1,1	0,0	8,4	1,4
Industria	-1,2	2,8	-1,6	-5,3	7,8	6,9	7,8	2,8
Exportación de servicios	-0,9	6,9	0,1	-0,8	3,7	-17,7	-9,6	-9,5
Importación de bienes y servicios	7,3	0,4	-6,3	-4,7	-9,4	-9,8	-3,9	-2,0
Importación de bienes	7,8	-0,6	-7,7	-5,4	-11,2	-9,2	-2,9	-1,2
Agropecuario-silvícola-pesca	3,9	-9,8	-4,4	-6,4	-17,8	5,0	10,4	14,0
Minería	27,0	6,5	-4,1	-9,3	-7,9	1,6	4,1	2,1
Industria	5,0	-1,3	-8,3	-4,8	-11,4	-11,0	-4,2	-1,9
Importación de servicios	4,2	7,8	3,7	-0,1	2,8	-14,0	-10,1	-6,8
PIB	4,0	4,8	2,8	2,7	2,1	1,0	1,8	2,4

**CUADRO 2.9****Contribución del gasto del producto interno bruto, trimestral, volumen a precios del año anterior encadenado**

(Contribución porcentual respecto de igual período del año anterior) (1)(2)

	2013 II	III	IV	2014 I	II	III	IV	2015 I
Demanda interna	4,4	1,3	1,5	-0,2	-0,9	-1,6	0,1	1,2
Consumo total	4,4	4,1	3,6	3,1	1,7	1,5	1,5	1,6
Consumo de hogares e IPSFL (3)	3,8	3,5	3,3	2,4	1,4	1,2	0,7	1,0
Bienes durables	0,9	0,9	0,8	0,2	-0,1	-0,2	-0,4	-0,3
Bienes no durables	1,5	1,2	1,2	1,1	0,3	0,4	0,2	0,6
Servicios	1,5	1,4	1,3	1,1	1,2	1,1	0,9	0,8
Consumo de Gobierno	0,6	0,6	0,3	0,7	0,4	0,3	0,8	0,6
Formación bruta de capital fijo	2,6	-0,0	-2,8	-1,2	-1,9	-2,9	0,1	-0,4
Construcción y otras obras	1,1	1,0	0,4	0,5	0,0	-0,2	0,3	0,2
Maquinaria y equipos	1,5	-1,0	-3,1	-1,7	-1,9	-2,7	-0,2	-0,5
Variación de existencias	-2,5	-2,7	0,6	-2,1	-0,7	-0,2	-1,6	0,0
Exportación de bienes y servicios	2,0	3,7	-1,0	1,4	-0,2	-0,8	0,5	0,5
Exportación de bienes	2,1	3,4	-1,0	1,4	-0,4	0,0	0,9	0,9
Agropecuario-silvícola-pesca	0,6	0,1	0,1	-0,1	-0,5	-0,1	0,1	0,9
Minería	1,6	2,9	-0,9	2,1	-0,6	-0,5	0,1	-0,2
Cobre	1,7	2,9	-0,7	2,0	-0,6	-0,5	0,0	-0,2
Resto	-0,1	0,1	-0,2	0,0	-0,0	-0,0	0,1	0,0
Industria	-0,1	0,3	-0,2	-0,5	0,8	0,7	0,7	0,2
Exportación de servicios	-0,0	0,3	0,0	-0,0	0,2	-0,9	-0,4	-0,5
Importación de bienes y servicios	2,4	0,2	-2,3	-1,5	-3,2	-3,4	-1,3	-0,7
Importación de bienes	2,3	-0,2	-2,4	-1,5	-3,3	-2,8	-0,8	-0,4
Agropecuario-silvícola-pesca	0,0	-0,1	-0,0	-0,0	-0,1	0,0	0,1	0,1
Minería	1,0	0,2	-0,2	-0,3	-0,4	0,1	0,2	0,1
Industria	1,3	-0,4	-2,3	-1,1	-2,8	-2,9	-1,0	-0,5
Importación de servicios	0,2	0,3	0,2	-0,0	0,1	-0,6	-0,4	-0,3
PIB	4,0	4,8	2,8	2,7	2,1	1,0	1,8	2,4

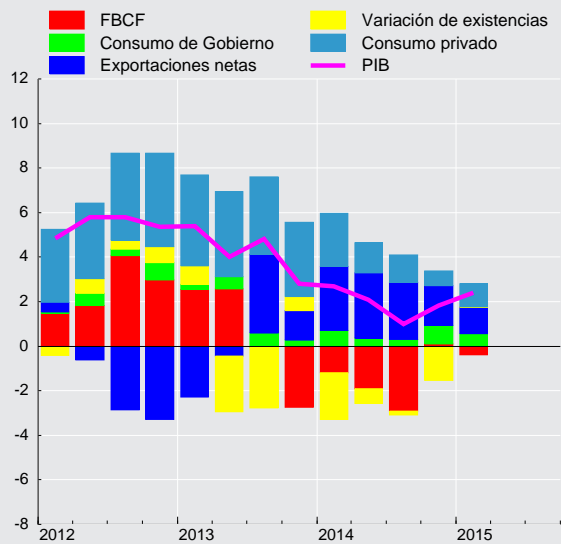
**Contribución trimestral a la variación del PIB
(tasa real anual, puntos porcentuales)**

**CUADRO 2.10****Gasto del producto interno bruto, trimestral, volumen a precios del año anterior encadenado, desestacionalizado**

(Millones de pesos encadenados) (1)(2)(3)(4)

	2013			2014			2015	
	II	III	IV	I	II	III	IV	I
Demanda interna	29.820.159	29.913.549	30.157.040	29.843.141	29.580.524	29.525.552	30.121.111	30.252.494
Consumo total	22.395.167	22.587.959	22.820.592	22.944.183	22.876.633	23.019.947	23.229.106	23.435.066
Consumo de hogares e IPSFL (5)	19.101.892	19.266.596	19.510.487	19.545.589	19.504.034	19.615.869	19.722.605	19.839.592
Bienes durables	2.340.703	2.408.829	2.427.197	2.368.718	2.309.305	2.306.049	2.307.226	2.245.702
Bienes no durables	7.877.656	7.913.243	8.011.265	8.022.880	7.968.574	8.038.122	8.064.006	8.182.204
Servicios	8.938.813	9.007.391	9.133.555	9.203.006	9.262.023	9.305.312	9.382.014	9.429.080
Consumo de Gobierno	3.327.021	3.355.423	3.348.703	3.429.473	3.405.248	3.435.727	3.530.120	3.611.937
Formación bruta de capital fijo	7.693.641	7.633.365	6.905.969	7.170.330	7.080.311	6.741.705	7.004.226	7.065.097
Construcción y otras obras	4.449.223	4.487.284	4.420.470	4.478.736	4.457.990	4.414.701	4.514.202	4.529.418
Maquinaria y equipos	3.261.273	3.148.504	2.416.940	2.635.145	2.558.504	2.227.561	2.403.191	2.455.378
Exportación de bienes y servicios	10.565.336	10.611.829	10.219.310	10.533.968	10.509.040	10.333.473	10.441.254	10.561.069
Exportación de bienes	8.945.962	8.934.466	8.584.703	8.857.837	8.841.871	8.929.854	8.943.242	9.027.525
Agropecuario-silvícola-pesca	671.499	607.335	566.716	511.123	527.513	550.521	625.669	649.015
Minería	4.807.051	4.885.729	4.591.800	4.868.045	4.637.535	4.739.445	4.652.262	4.800.711
Industria	3.489.720	3.442.495	3.467.445	3.511.244	3.754.703	3.702.689	3.734.035	3.612.898
Exportación de servicios	1.592.246	1.656.946	1.617.534	1.657.403	1.647.996	1.361.661	1.463.434	1.498.014
Importación de bienes y servicios	12.381.464	11.965.000	11.837.860	11.495.146	11.212.618	10.811.007	11.352.058	11.265.016
Importación de bienes	11.060.918	10.557.726	10.367.872	10.122.899	9.823.899	9.611.823	10.043.456	9.997.710
Agropecuario-silvícola-pesca	177.997	169.488	167.872	169.804	151.461	180.977	186.941	193.088
Minería	1.586.376	1.356.325	1.308.650	1.263.419	1.460.688	1.377.940	1.361.717	1.290.511
Industria	9.179.658	8.921.093	8.782.814	8.576.252	8.124.493	7.964.595	8.394.472	8.406.762
Importación de servicios	1.380.156	1.450.348	1.503.999	1.410.280	1.419.086	1.247.210	1.352.407	1.314.324
PIB	28.345.945	28.810.286	28.775.748	29.029.144	28.976.079	29.081.279	29.325.315	29.630.636

CUADRO 2.11**Variación del gasto del producto interno bruto, trimestral, volumen a precios del año anterior encadenado, desestacionalizado**

(Variación porcentual respecto al periodo anterior) (1)

	2013			2014			2015	
	II	III	IV	I	II	III	IV	I
Demanda interna	-0,6	0,3	0,8	-1,0	-0,9	-0,2	2,0	0,4
Consumo total	1,9	0,9	1,0	0,5	-0,3	0,6	0,9	0,9
Consumo de hogares e IPSFL (2)	1,4	0,9	1,3	0,2	-0,2	0,6	0,5	0,6
Bienes durables	2,2	2,9	0,8	-2,4	-2,5	-0,1	0,1	-2,7
Bienes no durables	2,1	0,5	1,2	0,1	-0,7	0,9	0,3	1,5
Servicios	0,7	0,8	1,4	0,8	0,6	0,5	0,8	0,5
Consumo de Gobierno	4,5	0,9	-0,2	2,4	-0,7	0,9	2,7	2,3
Formación bruta de capital fijo	1,4	-0,8	-9,5	3,8	-1,3	-4,8	3,9	0,9
Construcción y otras obras	2,5	0,9	-1,5	1,3	-0,5	-1,0	2,3	0,3
Maquinaria y equipos	-0,2	-3,5	-23,2	9,0	-2,9	-12,9	7,9	2,2
Exportación de bienes y servicios	4,1	0,4	-3,7	3,1	-0,2	-1,7	1,0	1,1
Exportación de bienes	5,7	-0,1	-3,9	3,2	-0,2	1,0	0,1	0,9
Agropecuario-silvícola-pesca	21,0	-9,6	-6,7	-9,8	3,2	4,4	13,7	3,7
Minería	11,2	1,6	-6,0	6,0	-4,7	2,2	-1,8	3,2
Industria	-5,7	-1,4	0,7	1,3	6,9	-1,4	0,8	-3,2
Exportación de servicios	-5,0	4,1	-2,4	2,5	-0,6	-17,4	7,5	2,4
Importación de bienes y servicios	2,6	-3,4	-1,1	-2,9	-2,5	-3,6	5,0	-0,8
Importación de bienes	3,4	-4,5	-1,8	-2,4	-3,0	-2,2	4,5	-0,5
Agropecuario-silvícola-pesca	-1,0	-4,8	-1,0	1,2	-10,8	19,5	3,3	3,3
Minería	13,9	-14,5	-3,5	-3,5	15,6	-5,7	-1,2	-5,2
Industria	1,8	-2,8	-1,6	-2,4	-5,3	-2,0	5,4	0,1
Importación de servicios	-2,3	5,1	3,7	-6,2	0,6	-12,1	8,4	-2,8
PIB	-0,1	1,6	-0,1	0,9	-0,2	0,4	0,8	1,0

**CUADRO 2.12**

Contribución del gasto del producto interno bruto, trimestral, volumen a precios del año anterior encadenado, desestacionalizado
(Contribución porcentual respecto al período anterior) (1)(2)

	2013 II	III	IV	2014 I	II	III	IV	2015 I
Demanda interna	-0,6	0,3	0,8	-1,0	-0,9	-0,2	2,0	0,4
Consumo total	1,4	0,7	0,8	0,4	-0,2	0,5	0,7	0,7
Consumo de hogares e IPSFL (3)	0,9	0,5	0,8	0,1	-0,1	0,4	0,3	0,4
Bienes durables	0,1	0,2	0,1	-0,2	-0,2	-0,0	0,0	-0,2
Bienes no durables	0,5	0,1	0,3	0,0	-0,2	0,2	0,1	0,4
Servicios	0,2	0,2	0,4	0,2	0,2	0,1	0,3	0,2
Consumo de Gobierno	0,5	0,1	-0,0	0,3	-0,1	0,1	0,3	0,3
Formación bruta de capital fijo	0,3	-0,2	-2,3	0,8	-0,3	-1,1	0,8	0,2
Construcción y otras obras	0,4	0,1	-0,2	0,2	-0,1	-0,1	0,3	0,0
Maquinaria y equipos	-0,0	-0,3	-2,1	0,6	-0,2	-0,9	0,5	0,1
Variación de existencias	-2,4	-0,1	2,3	-2,3	-0,4	0,4	0,4	-0,4
Exportación de bienes y servicios	1,4	0,2	-1,3	1,0	-0,1	-0,5	0,3	0,4
Exportación de bienes	1,6	-0,0	-1,2	0,9	-0,0	0,3	0,0	0,3
Agropecuario-silvícola-pesca	0,4	-0,2	-0,1	-0,2	0,1	0,1	0,2	0,1
Minería	1,8	0,3	-1,1	1,0	-0,8	0,3	-0,3	0,5
Industria	-0,6	-0,1	0,1	0,1	0,7	-0,1	0,1	-0,3
Exportación de servicios	-0,2	0,2	-0,1	0,1	-0,0	-0,8	0,3	0,1
Importación de bienes y servicios	0,9	-1,2	-0,4	-0,9	-0,8	-1,1	1,5	-0,2
Importación de bienes	1,0	-1,4	-0,5	-0,6	-0,8	-0,6	1,1	-0,1
Agropecuario-silvícola-pesca	-0,0	-0,0	-0,0	0,0	-0,0	0,1	0,0	0,0
Minería	0,5	-0,6	-0,1	-0,1	0,5	-0,2	-0,0	-0,2
Industria	0,5	-0,7	-0,4	-0,6	-1,2	-0,4	1,2	0,1
Importación de servicios	-0,1	0,2	0,2	-0,3	0,0	-0,5	0,3	-0,1
PIB	-0,1	1,6	-0,1	0,9	-0,2	0,4	0,8	1,0

Contribución trimestral a la variación del PIB desestacionalizado (tasa, puntos porcentuales)

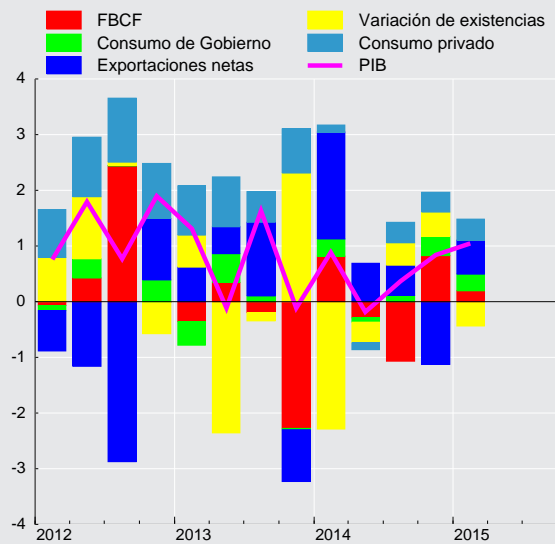

**CUADRO 2.13****Gasto del producto interno bruto, anual, volumen a precios del año anterior encadenado (1)**

(Millones de pesos encadenados) (2)(3)

	2011	2012	2013	2014
Demanda interna	107.731.544	115.608.454	119.836.930	119.082.710
Consumo total	80.581.390	85.135.399	89.781.741	92.069.868
Consumo de hogares e IPSFL (4)	68.319.379	72.465.632	76.713.622	78.388.096
Bienes durables	7.371.632	8.292.844	9.467.049	9.291.298
Bienes no durables	28.422.532	29.864.122	31.520.777	32.093.582
Servicios	32.574.481	34.417.804	35.955.393	37.152.355
Consumo de Gobierno	12.346.166	12.784.203	13.215.797	13.800.568
Formación bruta de capital fijo	26.157.271	29.196.070	29.818.077	27.996.571
Construcción y otras obras	15.413.244	16.751.439	17.698.919	17.865.628
Maquinaria y equipos	10.772.809	12.534.596	12.095.222	9.824.401
Exportación de bienes y servicios	40.143.759	40.189.356	41.544.275	41.817.735
Exportación de bienes	33.117.077	33.712.196	34.928.106	35.572.803
Agropecuario-silvícola-pesca	2.310.558	2.284.191	2.400.347	2.214.824
Minería	17.277.316	17.728.935	18.606.872	18.897.287
Cobre	15.864.602	16.202.704	17.169.582	17.420.675
Resto	1.423.531	1.530.448	1.454.975	1.492.957
Industria	13.843.057	13.962.885	14.101.646	14.702.672
Exportación de servicios	7.110.079	6.416.563	6.542.875	6.130.494
Importación de bienes y servicios	45.267.178	47.429.691	48.247.907	44.870.828
Importación de bienes	39.395.479	42.211.483	42.687.662	39.602.077
Agropecuario-silvícola-pesca	633.495	707.040	695.068	689.183
Minería	5.595.849	5.173.830	5.644.423	5.463.764
Industria	32.752.270	35.892.342	35.900.465	33.059.813
Importación de servicios	5.976.287	5.428.875	5.746.623	5.428.983
PIB	103.954.673	109.627.615	114.260.687	116.424.841
Tasa de inversión en capital fijo	25,2	26,6	26,1	24,0
Tasa de inversión total	26,1	27,8	26,2	23,0
Variación de existencias / PIB (5)	1,3	1,6	0,5	-0,6

CUADRO 2.14**Variación del gasto del producto interno bruto, anual, volumen a precios del año anterior encadenado (1)**

(Variación porcentual respecto de igual período del año anterior)

	2011	2012	2013	2014
Demanda interna	9,4	7,3	3,7	-0,6
Consumo total	7,8	5,7	5,5	2,5
Consumo de hogares e IPSFL (2)	8,9	6,1	5,9	2,2
Bienes durables	21,3	12,5	14,2	-1,9
Bienes no durables	7,7	5,1	5,5	1,8
Servicios	7,5	5,7	4,5	3,3
Consumo de Gobierno	2,5	3,5	3,4	4,4
Formación bruta de capital fijo	15,0	11,6	2,1	-6,1
Construcción y otras obras	9,8	8,7	5,7	0,9
Maquinaria y equipos	23,8	16,4	-3,5	-18,8
Exportación de bienes y servicios	5,5	0,1	3,4	0,7
Exportación de bienes	4,1	1,8	3,6	1,8
Agropecuario-silvícola-pesca	12,3	-1,1	5,1	-7,7
Minería	-1,5	2,6	5,0	1,6
Cobre	-2,0	2,1	6,0	1,5
Resto	5,2	7,5	-4,9	2,6
Industria	13,8	0,9	1,0	4,3
Exportación de servicios	13,7	-9,8	2,0	-6,3
Importación de bienes y servicios	16,0	4,8	1,7	-7,0
Importación de bienes	15,6	7,1	1,1	-7,2
Agropecuario-silvícola-pesca	25,8	11,6	-1,7	-0,8
Minería	17,4	-7,5	9,1	-3,2
Industria	15,2	9,6	0,0	-7,9
Importación de servicios	17,9	-9,2	5,9	-5,5
PIB	5,8	5,5	4,2	1,9

**CUADRO 2.15****Contribución del gasto del producto interno bruto, anual, volumen a precios del año anterior encadenado**

(Contribución porcentual respecto de igual periodo del año anterior) (1)(2)

	2011	2012	2013	2014
Demanda interna	8,8	7,1	3,7	-0,6
Consumo total	5,5	4,1	4,1	1,9
Consumo de hogares e IPSFL (3)	5,2	3,7	3,7	1,4
Bienes durables	1,2	0,7	0,9	-0,1
Bienes no durables	1,9	1,3	1,4	0,5
Servicios	2,2	1,7	1,4	1,0
Consumo de Gobierno	0,3	0,4	0,4	0,6
Formación bruta de capital fijo	3,1	2,6	0,5	-1,5
Construcción y otras obras	1,3	1,2	0,8	0,1
Maquinaria y equipos	1,8	1,4	-0,3	-1,6
Variación de existencias	0,1	0,4	-0,9	-1,1
Exportación de bienes y servicios	2,1	0,0	1,2	0,2
Exportación de bienes	1,4	0,6	1,1	0,5
Agropecuario-silvícola-pesca	0,2	-0,0	0,1	-0,2
Minería	-0,3	0,5	0,9	0,2
Cobre	-0,4	0,4	0,9	0,2
Resto	0,1	0,1	-0,1	0,0
Industria	1,4	0,1	0,1	0,4
Exportación de servicios	0,7	-0,5	0,1	-0,3
Importación de bienes y servicios	5,1	1,7	0,6	-2,3
Importación de bienes	4,2	2,1	0,3	-2,1
Agropecuario-silvícola-pesca	0,1	0,1	-0,0	-0,0
Minería	0,6	-0,3	0,3	-0,1
Industria	3,6	2,4	0,0	-2,0
Importación de servicios	0,8	-0,5	0,3	-0,2
PIB	5,8	5,5	4,2	1,9

**CUADRO 2.16****Producto interno bruto por clase de actividad económica, trimestral, precios corrientes (1)**

(Millones de pesos)

	2013			2014				2015
	II	III	IV	I	II	III	IV	I
Agropecuario-silvícola	921.043	512.949	786.247	1.599.608	958.207	534.044	917.982	1.941.062
Pesca	86.704	131.665	153.604	154.781	143.246	114.551	62.682	102.442
Minería	3.359.065	3.923.402	4.379.071	3.992.351	3.908.824	4.097.946	4.514.675	3.889.807
Minería del cobre	2.912.960	3.463.394	3.881.742	3.544.217	3.480.870	3.633.494	4.048.646	3.486.516
Otras actividades mineras	446.104	460.008	497.329	448.134	427.954	464.452	466.029	403.292
Industria manufacturera	3.742.284	3.682.115	3.871.464	3.883.087	4.095.059	4.163.157	4.473.296	4.343.240
Alimentos	885.901	870.731	958.411	1.184.724	1.101.082	1.199.555	1.263.214	1.333.326
Bebidas y tabaco	531.557	555.383	567.002	589.182	555.702	579.587	615.392	666.158
Textil, prendas de vestir, cuero y calzado	91.887	93.184	92.217	76.383	80.448	81.739	77.942	65.798
Maderas y muebles	150.097	186.028	200.902	202.184	195.255	223.793	251.738	242.450
Celulosa, papel e imprentas	365.206	380.351	386.129	389.581	431.636	439.981	452.045	441.964
Refinación de petróleo	322.000	293.459	300.183	306.807	350.718	344.110	365.663	374.223
Química, caucho y plástico	497.499	511.067	566.136	461.542	493.789	498.064	581.608	487.183
Minerales no metálicos y metálica básica	213.747	163.440	141.147	168.470	222.646	172.167	146.417	171.887
Productos met., maq. y eq. y otros n.c.p.	684.390	628.472	659.337	504.214	663.783	624.161	719.278	560.252
Electricidad, gas y agua	754.311	842.033	918.892	803.768	792.608	868.585	973.728	941.992
Construcción	2.537.605	2.571.268	2.690.079	2.611.069	2.621.154	2.591.535	2.862.089	2.775.588
Comercio	2.877.454	2.827.856	3.062.535	2.745.453	2.937.978	2.881.067	3.155.183	2.829.328
Restaurantes y hoteles	572.340	596.332	641.223	614.278	616.578	651.394	697.542	675.500
Transporte	1.374.416	1.369.174	1.594.254	1.504.446	1.451.467	1.485.529	1.784.200	1.836.051
Comunicaciones	622.253	643.113	693.705	660.911	659.510	651.058	688.456	675.609
Servicios financieros	1.766.450	1.748.316	1.795.530	1.859.517	1.849.074	1.859.272	1.970.159	2.047.964
Servicios empresariales	4.684.235	4.592.696	5.088.651	5.086.565	5.064.060	4.934.383	5.434.712	5.520.802
Servicios de vivienda	1.735.819	1.768.451	1.807.809	1.841.086	1.870.336	1.906.289	1.964.387	1.981.613
Servicios personales (2)	3.993.115	4.060.356	4.290.937	3.799.747	4.290.011	4.432.813	4.641.036	4.143.962
Administración pública	1.539.765	1.581.843	1.557.222	1.661.576	1.660.892	1.702.072	1.718.694	1.812.035
PIB a costo de factores	30.566.857	30.851.568	33.331.221	32.818.244	32.919.003	32.873.694	35.858.820	35.516.995
Impuesto al valor agregado	2.647.714	2.751.438	3.068.964	2.806.373	2.866.610	2.973.715	3.354.440	3.045.530
Derechos de importación	157.852	169.751	168.517	188.510	156.576	166.573	202.368	190.158
PIB	33.372.422	33.772.757	36.568.702	35.813.127	35.942.189	36.013.981	39.415.628	38.752.683

CUADRO 2.17**Producto interno bruto por clase de actividad económica, anual, precios corrientes (1)**

(Millones de pesos)

	2011	2012	2013	2014
Agropecuario-silvícola	3.357.540	3.330.408	3.628.642	4.009.841
Pesca	631.406	459.713	422.055	475.260
Minería	18.070.636	16.502.538	15.429.626	16.513.795
Minería del cobre	16.113.918	14.621.643	13.553.776	14.707.227
Otras actividades mineras	1.956.718	1.880.894	1.875.850	1.806.568
Industria manufacturera	13.295.316	13.940.298	14.774.704	16.614.599
Alimentos	3.109.379	3.282.881	3.660.109	4.748.574
Bebidas y tabaco	1.867.223	2.080.560	2.212.296	2.339.862
Textil, prendas de vestir, cuero y calzado	340.929	355.716	359.712	316.512
Maderas y muebles	555.626	577.433	674.477	872.970
Celulosa, papel e imprentas	1.612.387	1.329.284	1.436.051	1.713.243
Refinación de petróleo	859.624	937.511	1.160.611	1.367.298
Química, caucho y plástico	1.855.719	2.076.538	2.049.624	2.035.003
Minerales no metálicos y metálica básica	869.715	785.522	705.249	709.700
Productos met., maq. y eq. y otros n.c.p.	2.224.716	2.514.851	2.516.576	2.511.436
Electricidad, gas y agua	3.365.933	3.180.881	3.343.457	3.438.689
Construcción	8.370.433	9.598.611	10.432.939	10.685.846
Comercio	9.666.245	10.618.480	11.425.027	11.719.680
Restaurantes y hoteles	1.811.673	2.121.415	2.371.518	2.579.793
Transporte	4.679.459	5.367.231	5.722.876	6.225.642
Comunicaciones	2.380.963	2.436.134	2.576.168	2.659.935
Servicios financieros	6.072.856	6.716.952	7.101.259	7.538.021
Servicios empresariales	15.451.677	17.352.440	19.037.919	20.519.720
Servicios de vivienda	5.872.699	6.432.796	7.007.488	7.582.097
Servicios personales (2)	13.109.764	14.293.316	15.852.432	17.163.608
Administración pública	5.184.059	5.617.380	6.185.159	6.743.234
PIB a costo de factores	111.320.661	117.968.593	125.311.269	134.469.761
Impuesto al valor agregado	9.347.631	10.360.644	11.041.649	12.001.138
Derechos de importación	651.170	698.316	676.066	714.026
PIB	121.319.462	129.027.553	137.028.983	147.184.925

**CUADRO 2.19****Producto interno bruto por clase de actividad económica, trimestral, volumen a precios del año anterior encadenado (1)**

(Millones de pesos encadenados) (2)(3)

	2013			2014			2015	
	II	III	IV	I	II	III	IV	
Agropecuario-silvícola	665.372	415.810	573.926	1.167.113	628.084	401.575	602.255	1.265.869
Pesca	125.036	111.856	90.042	123.370	167.586	123.848	93.146	106.668
Minería	3.315.502	3.451.386	3.681.902	3.366.231	3.475.542	3.451.314	3.667.288	3.476.841
Minería del cobre	2.991.442	3.123.554	3.340.063	3.049.907	3.139.735	3.074.189	3.272.799	3.135.207
Otras actividades mineras	331.823	336.994	352.512	326.190	344.002	375.828	394.459	346.638
Industria manufacturera	2.886.937	2.852.280	2.930.498	2.957.145	2.867.424	2.833.271	2.927.179	2.939.492
Alimentos	610.267	556.096	626.968	710.604	623.599	594.069	637.685	687.653
Bebidas y tabaco	398.190	398.368	425.232	404.835	370.048	373.014	406.506	403.524
Textil, prendas de vestir, cuero y calzado	136.248	120.542	133.604	105.433	115.417	108.034	116.693	93.034
Maderas y muebles	135.596	135.683	137.400	130.642	139.552	142.928	150.782	138.719
Celulosa, papel e imprentas	388.901	411.781	380.162	386.744	373.617	395.628	370.890	383.804
Refinación de petróleo	148.743	163.542	141.891	169.268	161.616	166.909	134.388	155.413
Química, caucho y plástico	384.671	407.432	419.955	375.111	405.381	399.459	422.505	386.032
Minerales no metálicos y metálica básica	261.365	245.634	234.043	219.944	246.956	235.069	236.489	220.915
Productos metálicos, maq. y eq. y otros	424.302	411.320	418.382	403.244	410.400	398.887	431.186	412.815
Electricidad, gas y agua	961.069	1.032.504	1.127.234	990.074	1.051.351	1.067.776	1.191.234	1.004.692
Construcción	1.967.874	1.948.123	2.013.510	2.034.685	1.990.335	1.920.657	2.077.496	2.074.911
Comercio	2.759.501	2.745.592	3.051.969	2.570.245	2.747.625	2.738.948	3.074.115	2.573.936
Restaurantes y hoteles	383.929	391.357	406.168	383.981	384.890	395.033	409.892	392.088
Transporte	1.320.039	1.306.181	1.414.278	1.370.791	1.339.194	1.322.939	1.457.587	1.388.772
Comunicaciones	667.445	674.736	710.446	698.219	717.468	713.297	751.406	763.530
Servicios financieros	1.760.161	1.776.645	1.827.501	1.772.451	1.799.303	1.815.026	1.894.186	1.826.796
Servicios empresariales	3.538.847	3.438.541	3.745.031	3.644.201	3.611.433	3.481.330	3.779.122	3.702.140
Servicios de vivienda	1.285.742	1.290.715	1.296.143	1.301.983	1.307.871	1.313.728	1.319.553	1.325.096
Servicios personales (4)	3.194.811	3.246.909	3.292.584	2.491.958	3.311.558	3.396.646	3.421.209	2.587.190
Administración pública	1.115.327	1.146.080	1.122.470	1.168.860	1.149.081	1.176.777	1.182.781	1.212.182
PIB a costo de factores	25.779.184	25.643.106	27.055.819	25.909.763	26.360.969	25.944.680	27.578.635	26.551.061
Impuesto al valor agregado	2.426.699	2.480.465	2.721.503	2.411.288	2.443.957	2.475.931	2.739.940	2.445.035
Derecho de importación	152.352	173.827	157.914	172.168	136.615	153.552	161.236	183.841
PIB	28.344.157	28.275.889	29.909.356	28.478.847	28.933.264	28.557.944	30.454.786	29.166.061

CUADRO 2.20**Variación del PIB por clase de actividad económica, trimestral, volumen a precios del año anterior encadenado (1)**

(Variación porcentual respecto de igual período del año anterior)

	2013			2014			2015	
	II	III	IV	I	II	III	IV	
Agropecuario-silvícola	3,2	-0,2	2,0	2,9	-5,6	-3,4	4,9	8,5
Pesca	-16,1	-13,3	-16,4	21,8	34,0	10,7	3,4	-13,5
Minería	3,1	9,0	2,6	1,2	4,8	-0,0	-0,4	3,3
Minería del cobre	3,1	9,9	3,0	1,5	5,0	-1,6	-2,0	2,8
Otras actividades mineras	3,1	2,0	-0,4	-1,3	3,7	11,5	11,9	6,3
Industria manufacturera	0,7	2,7	-0,9	0,2	-0,7	-0,7	-0,1	-0,6
Alimentos	1,3	0,2	0,2	3,0	2,2	6,8	1,7	-3,2
Bebidas y tabaco	-1,9	-1,8	-2,6	-4,9	-7,1	-6,4	-4,4	-0,3
Textil, prendas de vestir, cuero y calzado	13,6	-4,6	-4,9	-11,7	-15,3	-10,4	-12,7	-11,8
Maderas y muebles	5,9	5,3	3,5	6,2	2,9	5,3	9,7	6,2
Celulosa, papel e imprentas	0,4	5,3	-2,6	4,0	-3,9	-3,9	-2,4	-0,8
Refinación de petróleo	5,1	20,9	-5,0	11,1	8,7	2,1	-5,3	-8,2
Química, caucho y plástico	-3,1	0,5	1,3	1,0	5,4	-2,0	0,6	2,9
Minerales no metálicos y metálica básica	-1,5	5,1	-1,1	-8,0	-5,5	-4,3	1,0	0,4
Productos metálicos, maq y eq. y otros	1,6	3,7	-1,0	-5,9	-3,3	-3,0	3,1	2,4
Electricidad, gas y agua	9,7	6,9	10,2	1,3	9,4	3,4	5,7	1,5
Construcción	5,1	5,0	0,8	3,1	1,1	-1,4	3,2	2,0
Comercio	7,0	7,8	4,7	2,2	-0,4	-0,2	0,7	0,1
Restaurantes y hoteles	3,4	4,3	0,6	1,0	0,3	0,9	0,9	2,1
Transporte	6,3	3,3	0,3	3,4	1,5	1,3	3,1	1,3
Comunicaciones	6,7	9,8	8,1	7,6	7,5	5,7	5,8	9,4
Servicios financieros	6,6	5,8	3,7	3,9	2,2	2,2	3,6	3,1
Servicios empresariales	2,6	2,6	3,5	3,4	2,1	1,2	0,9	1,6
Servicios de vivienda	1,8	1,6	1,5	1,6	1,7	1,8	1,8	1,8
Servicios personales (2)	4,9	4,2	4,8	3,4	3,7	4,6	3,9	3,8
Administración pública	3,1	4,9	3,8	3,3	3,0	2,7	5,4	3,7
PIB a costo de factores	3,9	4,8	2,7	2,6	2,3	1,2	1,9	2,5
Impuesto al valor agregado	7,1	5,4	3,6	3,8	0,7	-0,2	0,7	1,4
Derecho de importación	-17,9	1,3	-2,6	-2,4	-10,3	-11,7	2,1	6,8
PIB	4,0	4,8	2,8	2,7	2,1	1,0	1,8	2,4

**CUADRO 2.21****Contribución al PIB por clase de actividad económica, trimestral, volumen a precios del año anterior encadenado**

(Contribución porcentual respecto de igual período del año anterior) (1)(2)

	2013 II	III	IV	2014 I	II	III	IV	2015 I
Agropecuario-silvícola	0,1	-0,0	0,0	0,2	-0,1	-0,1	0,1	0,5
Pesca	-0,1	-0,1	-0,0	0,1	0,1	0,0	0,0	-0,0
Minería	0,4	1,2	0,2	0,2	0,6	-0,0	-0,2	0,4
Minería del cobre	0,4	1,2	0,2	0,2	0,5	-0,2	-0,3	0,3
Otras actividades mineras	0,0	0,0	-0,0	-0,0	0,1	0,2	0,2	0,1
Industria Manufacturera	0,1	0,3	-0,1	0,0	-0,1	-0,1	-0,0	-0,1
Alimentos	0,0	0,0	0,0	0,1	0,1	0,1	0,0	-0,1
Bebidas y tabaco	-0,0	-0,0	-0,0	-0,1	-0,1	-0,1	-0,1	-0,0
Textil, prendas de vestir, cuero y calzado	0,0	-0,0	-0,0	-0,0	-0,0	-0,0	-0,0	-0,0
Maderas y muebles	0,0	0,0	0,0	0,0	0,0	0,0	0,0	0,0
Celulosa, papel e imprentas	0,0	0,1	-0,0	0,0	-0,0	-0,0	-0,0	-0,0
Refinación de petróleo	0,0	0,1	-0,0	0,1	0,1	0,0	-0,0	-0,1
Química, caucho y plástico	-0,1	0,0	0,0	0,0	0,1	-0,0	0,0	0,0
Minerales no metálicos y metálica básica	-0,0	0,0	-0,0	-0,0	-0,0	-0,0	0,0	0,0
Productos metálicos, maq. y equipos y otros	0,0	0,1	-0,0	-0,1	-0,1	-0,1	0,1	0,0
Electricidad, gas y agua	0,2	0,2	0,2	0,0	0,2	0,1	0,1	0,0
Construcción	0,4	0,4	0,1	0,2	0,1	-0,1	0,2	0,1
Comercio	0,6	0,6	0,4	0,2	-0,0	-0,0	0,1	0,0
Restaurantes y hoteles	0,1	0,1	0,0	0,0	0,0	0,0	0,0	0,0
Transporte	0,3	0,1	0,0	0,1	0,1	0,1	0,1	0,1
Comunicaciones	0,1	0,2	0,1	0,1	0,1	0,1	0,1	0,2
Servicios financieros	0,3	0,3	0,2	0,2	0,1	0,1	0,2	0,2
Servicios empresariales	0,3	0,3	0,5	0,5	0,3	0,1	0,2	0,2
Servicios de vivienda	0,1	0,1	0,1	0,1	0,1	0,1	0,1	0,1
Servicios personales (3)	0,6	0,5	0,6	0,2	0,5	0,6	0,5	0,4
Administración Pública	0,1	0,2	0,2	0,2	0,1	0,1	0,2	0,2
PIB a costo de factores	3,6	4,4	2,5	2,4	2,1	1,1	1,8	2,3
Impuesto al valor agregado	0,5	0,4	0,3	0,3	0,1	-0,0	0,0	0,1
Derecho de importación	-0,1	0,0	-0,0	-0,0	-0,0	-0,1	0,0	0,0
PIB	4,0	4,8	2,8	2,7	2,1	1,0	1,8	2,4

**CUADRO 2.22****PIB por clase de actividad económica, trimestral, volumen a precios del año anterior encadenado, desestacionalizado**

(Millones de pesos encadenados) (1)(2)(3)(4)

	2013			2014			2015	
	II	III	IV	I	II	III	IV	I
Agropecuario-silvícola	711.288	710.983	693.877	684.643	677.331	705.928	731.333	728.003
Pesca	106.266	108.048	108.512	120.850	139.274	119.066	111.092	113.036
Minería	3.312.986	3.506.623	3.463.310	3.536.695	3.478.800	3.508.233	3.449.109	3.641.404
Minería del cobre	2.977.693	3.182.980	3.136.051	3.214.803	3.130.167	3.136.827	3.071.511	3.291.070
Otras actividades mineras	342.026	334.324	336.943	334.778	354.392	372.931	376.407	356.545
Industria Manufacturera	2.902.831	2.945.293	2.873.460	2.898.151	2.905.478	2.916.579	2.869.512	2.878.740
Alimentos	616.300	615.191	626.334	647.948	639.716	649.274	634.773	628.282
Bebidas y tabaco	414.279	406.107	407.460	393.792	387.252	382.162	390.029	392.950
Textil, prendas de vestir y cuero	132.658	122.657	124.023	116.019	113.495	109.068	108.113	102.122
Maderas y muebles	132.824	135.470	134.338	136.340	138.355	141.519	147.172	145.018
Celulosa, papel e imprentas	388.901	411.781	380.162	386.744	373.617	395.628	370.890	383.804
Refinación de petróleo	148.743	163.542	141.891	169.268	161.616	166.909	134.388	155.413
Química, caucho y plástico	385.908	406.151	402.410	393.472	408.415	397.062	404.917	405.468
Minerales no metálicos y metálica básica	257.399	247.713	230.139	225.554	243.321	236.107	233.701	227.208
Productos metálicos, maq., eq. y resto	423.392	426.254	412.021	396.608	412.731	409.637	423.769	408.668
Electricidad, gas y agua	992.449	1.033.791	1.047.592	1.040.206	1.083.765	1.066.477	1.110.544	1.058.983
Construcción	1.976.965	1.995.210	1.975.799	2.016.694	1.999.735	1.967.036	2.039.087	2.058.471
Comercio	2.756.464	2.798.848	2.794.482	2.788.096	2.762.132	2.786.319	2.802.970	2.793.969
Restaurantes y hoteles	392.600	392.757	387.172	393.346	393.220	396.361	391.367	401.382
Transporte	1.347.490	1.344.814	1.338.652	1.380.686	1.372.357	1.359.717	1.380.555	1.397.148
Comunicaciones	663.098	687.987	697.984	701.984	714.069	725.858	739.039	766.748
Servicios financieros	1.757.548	1.786.330	1.797.743	1.795.090	1.797.132	1.824.117	1.862.611	1.851.105
Servicios empresariales	3.555.623	3.560.895	3.615.756	3.629.587	3.627.660	3.610.898	3.647.784	3.683.118
Servicios de vivienda	1.285.742	1.290.715	1.296.143	1.301.983	1.307.871	1.313.728	1.319.553	1.325.096
Servicios personales (5)	3.022.823	3.033.290	3.086.870	3.101.413	3.132.546	3.174.024	3.201.503	3.215.879
Administración pública	1.122.322	1.138.624	1.137.202	1.154.134	1.156.438	1.169.196	1.198.211	1.196.919
PIB a costo de factores	25.726.903	26.146.819	26.118.937	26.348.886	26.343.254	26.441.631	26.645.294	26.905.141
Impuesto al valor agregado	2.487.235	2.512.805	2.511.572	2.529.976	2.508.972	2.504.629	2.529.223	2.563.638
Derechos de Importación	150.134	170.912	164.706	170.297	137.531	149.385	168.272	180.652
PIB	28.345.945	28.810.286	28.775.748	29.029.144	28.976.079	29.081.279	29.325.315	29.630.636

CUADRO 2.23**Variación del PIB por clase de actividad económica, trimestral, volumen a precios del año anterior encadenado, desestacionalizado**

(Variación porcentual respecto al período anterior) (1)

	2013			2014			2015	
	II	III	IV	I	II	III	IV	I
Agropecuario-silvícola	5,1	-0,0	-2,4	-1,3	-1,1	4,2	3,6	-0,5
Pesca	-1,7	1,7	0,4	11,4	15,2	-14,5	-6,7	1,8
Minería	-5,3	5,8	-1,2	2,1	-1,6	0,8	-1,7	5,6
Minería del cobre	-6,1	6,9	-1,5	2,5	-2,6	0,2	-2,1	7,1
Otras actividades mineras	0,9	-2,3	0,8	-0,6	5,9	5,2	0,9	-5,3
Industria Manufacturera	-0,6	1,5	-2,4	0,9	0,3	0,4	-1,6	0,3
Alimentos	-3,5	-0,2	1,8	3,5	-1,3	1,5	-2,2	-1,0
Bebidas y tabaco	-1,3	-2,0	0,3	-3,4	-1,7	-1,3	2,1	0,7
Textil, prendas de vestir y cuero	0,6	-7,5	1,1	-6,5	-2,2	-3,9	-0,9	-5,5
Maderas y muebles	2,1	2,0	-0,8	1,5	1,5	2,3	4,0	-1,5
Celulosa, papel e imprentas	4,5	5,9	-7,7	1,7	-3,4	5,9	-6,3	3,5
Refinación de petróleo	-2,4	9,9	-13,2	19,3	-4,5	3,3	-19,5	15,6
Química, caucho y plástico	-1,1	5,2	-0,9	-2,2	3,8	-2,8	2,0	0,1
Minerales no metálicos y metálica básica	4,8	-3,8	-7,1	-2,0	7,9	-3,0	-1,0	-2,8
Productos metálicos, maq., eq. y resto	-0,2	0,7	-3,3	-3,7	4,1	-0,7	3,4	-3,6
Electricidad, gas y agua	-3,3	4,2	1,3	-0,7	4,2	-1,6	4,1	-4,6
Construcción	1,2	0,9	-1,0	2,1	-0,8	-1,6	3,7	1,0
Comercio	0,5	1,5	-0,2	-0,2	-0,9	0,9	0,6	-0,3
Restaurantes y hoteles	0,7	0,0	-1,4	1,6	-0,0	0,8	-1,3	2,6
Transporte	0,2	-0,2	-0,5	3,1	-0,6	-0,9	1,5	1,2
Comunicaciones	1,2	3,8	1,5	0,6	1,7	1,7	1,8	3,7
Servicios financieros	1,8	1,6	0,6	-0,1	0,1	1,5	2,1	-0,6
Servicios empresariales	0,9	0,1	1,5	0,4	-0,1	-0,5	1,0	1,0
Servicios de vivienda	0,4	0,4	0,4	0,5	0,5	0,4	0,4	0,4
Servicios personales (2)	1,2	0,3	1,8	0,5	1,0	1,3	0,9	0,4
Administración pública	0,5	1,5	-0,1	1,5	0,2	1,1	2,5	-0,1
PIB a costo de factores	-0,2	1,6	-0,1	0,9	-0,0	0,4	0,8	1,0
Impuesto al valor agregado	1,8	1,0	-0,0	0,7	-0,8	-0,2	1,0	1,4
Derechos de Importación	-15,7	13,8	-3,6	3,4	-19,2	8,6	12,6	7,4
Producto Interno Bruto	-0,1	1,6	-0,1	0,9	-0,2	0,4	0,8	1,0

**CUADRO 2.24****Contribución al PIB por clase de actividad económica, trimestral, volumen a precios del año anterior encadenado, desestacionalizado**

(Contribución porcentual respecto al período anterior) (1)/(2)

	2013 II	III	IV	2014 I	II	III	IV	2015 I
Agropecuario-silvícola	0,1	-0,0	-0,1	-0,0	-0,0	0,1	0,1	-0,0
Pesca	-0,0	0,0	0,0	0,0	0,1	-0,1	-0,0	0,0
Minería	-0,7	0,7	-0,2	0,2	-0,2	0,1	-0,2	0,6
Minería del cobre	-0,7	0,8	-0,2	0,2	-0,3	0,0	-0,2	0,7
Otras actividades mineras	0,0	-0,0	0,0	-0,0	0,1	0,1	0,0	-0,1
Industria Manufacturera	-0,1	0,2	-0,3	0,1	0,0	0,0	-0,2	0,0
Alimentos	-0,1	-0,0	0,0	0,1	-0,0	0,0	-0,1	-0,0
Bebidas y tabaco	-0,0	-0,0	0,0	-0,1	-0,0	-0,0	0,0	0,0
Textil, prendas de vestir y cuero	0,0	-0,0	0,0	-0,0	-0,0	-0,0	-0,0	-0,0
Maderas y muebles	0,0	0,0	-0,0	0,0	0,0	0,0	0,0	-0,0
Celulosa, papel e imprentas	0,0	0,1	-0,1	0,0	-0,0	0,1	-0,1	0,0
Refinación de petróleo	-0,0	0,1	-0,1	0,1	-0,0	0,0	-0,2	0,1
Química, caucho y plástico	-0,0	0,1	-0,0	-0,0	0,1	-0,0	0,0	0,0
Minerales no metálicos y metálica básica	0,0	-0,0	-0,0	-0,0	0,0	-0,0	-0,0	-0,0
Productos metálicos, maq., eq. y resto	-0,0	0,0	-0,1	-0,1	0,1	-0,0	0,1	-0,1
Electricidad, gas y agua	-0,1	0,1	0,0	-0,0	0,1	-0,0	0,1	-0,1
Construcción	0,1	0,1	-0,1	0,2	-0,1	-0,1	0,3	0,1
Comercio	0,0	0,1	-0,0	-0,0	-0,1	0,1	0,0	-0,0
Restaurantes y hoteles	0,0	0,0	-0,0	0,0	-0,0	0,0	-0,0	0,0
Transporte	0,0	-0,0	-0,0	0,1	-0,0	-0,0	0,1	0,1
Comunicaciones	0,0	0,1	0,0	0,0	0,0	0,0	0,0	0,1
Servicios financieros	0,1	0,1	0,0	-0,0	0,0	0,1	0,1	-0,0
Servicios empresariales	0,1	0,0	0,2	0,1	-0,0	-0,1	0,1	0,1
Servicios de vivienda	0,0	0,0	0,0	0,0	0,0	0,0	0,0	0,0
Servicios personales (3)	0,1	0,0	0,2	0,1	0,1	0,2	0,1	0,1
Administración pública	0,0	0,1	-0,0	0,1	0,0	0,1	0,1	-0,0
Impuesto al valor agregado	0,1	0,1	-0,0	0,1	-0,1	-0,0	0,1	0,1
Derechos de Importación	-0,1	0,1	-0,0	0,0	-0,1	0,0	0,1	0,0
PIB	-0,1	1,6	-0,1	0,9	-0,2	0,4	0,8	1,0

**CUADRO 2.25****Producto interno bruto por clase de actividad económica, anual, volumen a precios del año anterior encadenado (1)**

(Millones de pesos encadenados) (2)(3)

	2011	2012	2013	2014
Agropecuario-silvícola	2.876.570	2.716.149	2.788.952	2.799.027
Pesca	420.654	509.859	428.263	507.950
Minería	12.535.539	13.010.966	13.775.504	13.960.375
Minería del cobre	11.268.249	11.703.190	12.459.457	12.536.630
Otras actividades mineras	1.292.278	1.334.134	1.351.758	1.440.478
Industria manufacturera	11.100.605	11.500.821	11.621.725	11.585.018
Alimentos	2.349.946	2.434.359	2.483.438	2.565.956
Bebidas y tabaco	1.533.874	1.670.382	1.647.408	1.554.403
Textil, prendas de vestir, cuero y calzado	449.478	495.637	509.864	445.577
Maderas y muebles	512.083	509.700	531.659	563.904
Celulosa, papel e imprentas	1.491.641	1.541.771	1.552.846	1.526.878
Refinación de petróleo	543.378	563.566	606.584	632.181
Química, caucho y plástico	1.566.775	1.594.311	1.583.624	1.602.457
Minerales no metálicos y metálica básica	1.037.252	990.197	980.108	938.458
Productos metálicos, maq. y eq. y otros	1.608.038	1.672.920	1.682.701	1.643.717
Electricidad, gas y agua	3.443.073	3.732.843	4.097.725	4.300.435
Construcción	7.094.649	7.605.364	7.902.125	8.023.173
Comercio	9.718.326	10.372.220	11.071.513	11.130.933
Restaurantes y hoteles	1.418.527	1.515.292	1.561.728	1.573.795
Transporte	4.641.847	5.152.642	5.365.686	5.490.512
Comunicaciones	2.333.638	2.507.987	2.701.340	2.880.390
Servicios financieros	5.967.853	6.663.737	7.070.161	7.280.966
Servicios empresariales	13.268.086	13.883.987	14.246.197	14.516.086
Servicios de vivienda	4.922.844	5.064.129	5.153.815	5.243.135
Servicios personales (4)	10.998.735	11.579.693	12.144.289	12.621.370
Administración pública	4.199.103	4.348.286	4.515.306	4.677.500
PIB a costo de factores	94.550.401	99.590.923	103.725.061	105.794.047
Impuesto al valor agregado	8.836.729	9.416.900	9.950.682	10.071.116
Derecho de importación	622.438	691.546	660.505	623.572
PIB	103.954.673	109.627.615	114.260.687	116.424.841

CUADRO 2.26**Variación del PIB por clase de actividad económica, anual, volumen a precios del año anterior encadenado (1)**

(Variación porcentual respecto de igual período del año anterior)

	2011	2012	2013	2014
Agropecuario-silvícola	10,5	-5,6	2,7	0,4
Pesca	21,3	21,2	-16,0	18,6
Minería	-5,2	3,8	5,9	1,3
Minería del cobre	-6,2	3,9	6,5	0,6
Otras actividades mineras	6,6	3,2	1,3	6,6
Industria manufacturera	7,6	3,6	1,1	-0,3
Alimentos	12,2	3,6	2,0	3,3
Bebidas y tabaco	5,4	8,9	-1,4	-5,6
Textil, prendas de vestir, cuero y calzado	9,3	10,3	2,9	-12,6
Maderas y muebles	10,9	-0,5	4,3	6,1
Celulosa, papel e imprentas	10,1	3,4	0,7	-1,7
Refinación de petróleo	3,6	3,7	7,6	4,2
Química, caucho y plástico	-1,7	1,8	-0,7	1,2
Minerales no metálicos y metálica básica	17,6	-4,5	-1,0	-4,2
Productos metálicos, maq y eq. y otros	4,7	4,0	0,6	-2,3
Electricidad, gas y agua	11,7	8,4	9,8	4,9
Construcción	6,8	7,2	3,9	1,5
Comercio	12,8	6,7	6,7	0,5
Restaurantes y hoteles	7,8	6,8	3,1	0,8
Transporte	6,7	11,0	4,1	2,3
Comunicaciones	7,7	7,5	7,7	6,6
Servicios financieros	10,2	11,7	6,1	3,0
Servicios empresariales	8,3	4,6	2,6	1,9
Servicios de vivienda	2,5	2,9	1,8	1,7
Servicios personales (2)	7,0	5,3	4,9	3,9
Administración pública	0,7	3,6	3,8	3,6
PIB a costo de factores	5,6	5,3	4,2	2,0
Impuesto al valor agregado	9,1	6,6	5,7	1,2
Derecho de importación	6,0	11,1	-4,5	-5,6
PIB	5,8	5,5	4,2	1,9

**CUADRO 2.27****Contribución al PIB por clase de actividad económica, anual, volumen a precios del año anterior encadenado (1)**

(Contribución porcentual respecto de igual período del año anterior)

	2011	2012	2013	2014
Agropecuario-silvícola	0,3	-0,2	0,1	0,0
Pesca	0,1	0,1	-0,1	0,1
Minería	-0,8	0,6	0,8	0,2
Minería del cobre	-0,9	0,5	0,7	0,1
Otras actividades mineras	0,1	0,1	0,0	0,1
Industria manufacturera	0,8	0,4	0,1	-0,0
Alimentos	0,3	0,1	0,1	0,1
Bebidas y tabaco	0,1	0,1	-0,0	-0,1
Textil, prendas de vestir, cuero y calzado	0,0	0,0	0,0	-0,0
Maderas y muebles	0,1	-0,0	0,0	0,0
Celulosa, papel e imprentas	0,1	0,0	0,0	-0,0
Refinación de petróleo	0,0	0,0	0,1	0,0
Química, caucho y plástico	-0,0	0,0	-0,0	0,0
Minerales no metálicos y metálica básica	0,1	-0,0	-0,0	-0,0
Productos metálicos, maq. y equipos y otros	0,1	0,1	0,0	-0,0
Electricidad, gas y agua	0,3	0,2	0,2	0,1
Construcción	0,5	0,5	0,3	0,1
Comercio	1,0	0,5	0,6	0,0
Restaurantes y hoteles	0,1	0,1	0,1	0,0
Transporte	0,3	0,4	0,2	0,1
Comunicaciones	0,2	0,1	0,1	0,1
Servicios financieros	0,5	0,6	0,3	0,2
Servicios empresariales	1,0	0,6	0,4	0,3
Servicios de vivienda	0,1	0,1	0,1	0,1
Servicios personales (2)	0,7	0,6	0,5	0,5
Administración pública	0,0	0,2	0,2	0,2
PIB a costo de factores	5,1	4,9	3,8	1,8
Impuesto al valor agregado	0,7	0,5	0,5	0,1
Derecho de importación	0,0	0,1	-0,0	-0,0
PIB	5,8	5,5	4,2	1,9



CUADRO 2.28
Producto-ingreso, precios corrientes (1)

(Millones de pesos)

	PIB	Ingreso de factores recibidos del resto del mundo	Ingreso de factores pagados al resto del mundo	Producto nacional bruto	Transferencias corrientes recibidas del resto del mundo	Transferencias corrientes pagadas al resto del mundo
2011	121.319.462	3.850.813	10.579.684	114.590.591	2.100.394	675.339
2012	129.027.553	4.358.200	9.845.644	123.540.109	1.902.992	845.022
2013	137.028.983	4.680.618	10.010.393	131.699.208	2.106.041	950.639
2014	147.184.925	5.394.397	10.420.254	142.159.068	2.201.405	1.072.618
2013 II	33.372.422	1.124.303	2.452.589	32.044.136	541.946	226.061
III	33.772.757	1.134.352	2.764.045	32.143.065	563.563	228.613
IV	36.568.702	1.257.437	2.592.894	35.233.244	517.479	261.947
2014 I	35.813.127	1.366.957	2.662.075	34.518.008	532.407	244.416
II	35.942.189	1.180.742	2.677.160	34.445.772	600.798	277.199
III	36.013.981	1.326.394	2.563.476	34.776.899	594.859	271.593
IV	39.415.628	1.520.304	2.517.543	38.418.389	473.341	279.410
2015 I	38.752.683	1.528.184	2.266.489	38.014.377	488.231	251.720

CUADRO 2.28
Producto-ingreso, precios corrientes (continuación)

(Millones de pesos)

	Ingreso nacional bruto disponible	Ahorro nacional bruto	Ahorro externo	Formación bruta de capital	Formación bruta de capital fijo
2011	116.015.645	27.307.283	1.477.347	28.784.630	27.132.032
2012	124.598.079	28.259.119	4.685.433	32.944.552	31.044.491
2013	132.854.611	28.215.852	5.073.596	33.289.448	32.647.496
2014	143.287.854	29.800.988	1.713.822	31.514.810	32.421.891
2013 II	32.360.021	7.007.292	911.006	7.918.298	8.178.260
III	32.478.014	6.218.773	2.068.807	8.287.580	8.316.328
IV	35.488.777	6.587.923	1.203.232	7.791.155	8.216.046
2014 I	34.805.999	8.389.866	224.461	8.614.327	7.880.502
II	34.769.370	7.399.017	144.265	7.543.282	8.017.860
III	35.100.166	6.701.980	921.699	7.623.679	7.711.365
IV	38.612.319	7.310.126	423.397	7.733.523	8.812.163
2015 I	38.250.887	9.686.608	-742.694	8.943.914	8.227.534



CUADRO 2.29
Ingreso nacional bruto disponible, volumen a precios del año anterior encadenado (1)

(Millones de pesos encadenados) (2)(3)(4)

	PIB	Ingreso de factores recibidos del resto del mundo	Ingreso de factores pagados al resto del mundo	Producto nacional bruto		Transferencias corrientes recibidas del resto del mundo	Transferencias corrientes pagadas al resto del mundo
				Nivel	Variación interanual		
2011	103.954.673	3.546.469	9.666.305	97.758.621	7,2	1.927.077	620.894
2012	109.627.615	3.912.204	8.768.924	104.583.397	7,0	1.703.566	757.660
2013	114.260.687	4.081.981	8.664.885	109.458.614	4,7	1.832.972	827.975
2014	116.424.841	4.444.269	8.533.119	112.087.500	2,4	1.813.956	883.416
2013 II	28.344.157	997.963	2.159.949	27.129.155	4,9	479.728	200.424
III	28.275.889	990.521	2.394.686	26.830.999	3,6	490.756	199.392
IV	29.909.356	1.081.315	2.212.273	28.717.532	3,3	443.779	224.994
2014 I	28.478.847	1.131.713	2.187.489	27.364.181	2,2	439.893	202.091
II	28.933.264	990.097	2.228.130	27.643.132	1,9	502.773	232.139
III	28.557.944	1.093.592	2.097.760	27.492.847	2,5	489.461	223.633
IV	30.454.786	1.228.867	2.019.739	29.587.340	3,0	381.829	225.554
2015 I	29.166.061	1.195.834	1.762.873	28.519.299	4,2	382.111	196.914

CUADRO 2.29
Ingreso nacional bruto disponible, volumen a precios del año anterior encadenado (continuación) (1)

(Millones de pesos encadenados) (2)(3)(4)

	Ingreso nacional bruto disponible		Ingreso nacional bruto disponible real		Gasto interno bruto	
	Nivel	Variación interanual	Nivel	Variación interanual	Nivel	Variación interanual
2011	99.119.433	6,2	105.989.468	6,0	107.731.544	9,4
2012	105.618.986	6,6	111.010.103	4,7	115.608.454	7,3
2013	110.556.729	4,7	114.999.103	3,6	119.836.930	3,7
2014	113.117.743	2,3	117.150.775	1,9	119.082.710	-0,6
2013 II	27.429.927	4,8	28.514.991	4,3	29.419.085	4,6
III	27.142.793	3,8	28.139.807	2,7	30.050.793	1,2
IV	28.963.142	3,2	30.287.770	2,2	31.431.836	1,4
2014 I	27.625.849	2,2	28.569.119	1,8	28.893.310	-0,1
II	27.936.559	1,8	28.896.009	1,3	29.166.700	-0,9
III	27.781.487	2,4	28.724.198	2,1	29.588.211	-1,5
IV	29.773.848	2,8	30.961.449	2,2	31.434.489	0,0
2015 I	28.732.040	4,0	29.744.372	4,1	29.257.666	1,3

**CUADRO 2.30****Participación de los principales agregados macroeconómicos en el producto interno bruto, anuales, precios corrientes (1)**

(Porcentaje sobre el PIB)

	2011	2012	2013	2014
PIB	100,0	100,0	100,0	100,0
Ingreso de factores recibidos del resto del mundo	3,2	3,4	3,4	3,7
Ingreso de factores pagados al resto del mundo	8,7	7,6	7,3	7,1
Producto nacional bruto	94,5	95,7	96,1	96,6
Transferencias corrientes recibidas del resto del mundo	1,7	1,5	1,5	1,5
Transferencias corrientes pagadas al resto del mundo	0,6	0,7	0,7	0,7
Ingreso nacional bruto disponible	95,6	96,6	97,0	97,4
Consumo total	73,1	74,7	76,4	77,1
Ahorro nacional bruto	22,5	21,9	20,6	20,2
Ahorro externo (excedente de la Nación en cta.cte.)	1,2	3,6	3,7	1,2
Formación bruta de capital	23,7	25,5	24,3	21,4
Formación bruta de capital fijo	22,4	24,1	23,8	22,0

Cuentas Nacionales por Sector Institucional*

* Cifras no recogen última actualización de PIB y Estadísticas externas.

**CUADRO 2.31****Economía Nacional. Operaciones no financieras, operaciones financieras y balances financieros (1)**

(Miles de millones de pesos)

	2011	2012	2013	2014	2014			
					I	II	III	IV
Operaciones no financieras								
Rentas de la producción (2)	108.378	114.701	121.887	130.855	31.954	32.035	31.968	34.898
Rentas de la propiedad netas (3)	-6.730	-5.461	-5.245	-4.944	-1.273	-1.476	-1.217	-978
Impuestos netos de subvenciones	12.942	14.300	15.057	16.248	3.837	3.887	4.026	4.498
Transferencias corrientes netas	1.425	1.058	1.155	1.129	288	324	323	194
Ingreso disponible bruto	116.016	124.598	132.855	143.288	34.806	34.769	35.100	38.612
Consumo final efectivo (menos)	88.708	96.339	104.639	113.487	26.416	27.370	28.398	31.302
Ahorro bruto	27.307	28.259	28.216	29.801	8.390	7.399	6.702	7.310
Transferencias netas de capital	6	6	6	6	2	1	1	2
Formación bruta de capital (menos)	28.785	32.945	33.289	31.515	8.614	7.543	7.624	7.734
Capacidad/Necesidad de financiamiento	-1.472	-4.680	-5.068	-1.708	-223	-143	-920	-422
Operaciones financieras								
Adquisición neta de activos financieros	54.349	42.311	41.799	39.221	6.404	5.483	11.386	15.949
Efectivo y depósitos	17.422	8.501	4.626	10.800	330	-2.805	2.759	10.516
Títulos (4)	20.908	6.138	2.538	4.781	944	3.486	857	-506
Préstamos	14.033	12.860	9.551	11.254	1.631	2.625	2.224	4.775
Acciones y otras participaciones	-7.617	5.452	12.901	3.205	-1.664	1.329	1.714	1.825
Fondos de pensiones y seguros	5.698	6.775	7.347	8.550	2.002	2.204	2.043	2.301
Otras cuentas (5)	3.906	2.585	4.837	632	3.161	-1.356	1.789	-2.963
Pasivos netos contraídos	55.821	46.991	46.867	40.929	6.627	5.626	12.306	16.370
Efectivo y depósitos	15.372	9.078	4.431	8.327	-386	-2.556	2.227	9.042
Títulos	11.563	5.312	8.514	9.507	47	4.097	3.480	1.883
Préstamos	15.886	17.438	12.360	12.590	2.492	2.221	1.535	6.342
Acciones y otras participaciones	2.478	5.065	10.244	2.355	-325	1.058	1.209	413
Fondos de pensiones y seguros	5.698	6.775	7.347	8.550	2.002	2.204	2.043	2.301
Otras cuentas	4.825	3.322	3.971	-399	2.798	-1.398	1.813	-3.611
Capacidad/Necesidad de financiamiento	-1.472	-4.680	-5.068	-1.708	-223	-143	-920	-422
Balances financieros								
Activos Financieros Netos	-16.535	-20.175	-20.009	-21.654	-19.362	-18.360	-20.259	-21.654
Activos	677.962	722.118	767.354	845.674	786.184	802.078	829.189	845.674
Efectivo y depósitos	102.917	109.185	115.912	130.304	117.400	114.588	119.567	130.304
Títulos (4)	93.657	98.740	105.909	123.667	111.270	117.430	122.051	123.667
Préstamos	99.393	110.369	120.242	131.668	122.393	124.839	127.993	131.668
Acciones y otras participaciones	208.901	220.266	226.003	237.844	226.512	231.852	237.895	237.844
Fondos de pensiones y seguros	91.917	101.327	111.828	131.994	116.826	122.760	128.462	131.994
Otras cuentas (5)	81.177	82.231	87.461	90.198	91.783	90.611	93.221	90.198
Pasivos	694.497	742.293	787.363	867.328	805.546	820.438	849.448	867.328
Efectivo y depósitos	89.431	97.605	102.952	112.897	103.079	100.518	103.739	112.897
Títulos	74.442	80.005	91.123	112.849	94.716	101.613	108.749	112.849
Préstamos	125.691	139.627	154.974	172.844	159.671	161.722	167.290	172.844
Acciones y otras participaciones	233.369	242.359	240.274	249.221	241.749	245.702	250.214	249.221
Fondos de pensiones y seguros	91.917	101.327	111.828	131.994	116.826	122.760	128.462	131.994
Otras cuentas	79.646	81.371	86.213	87.524	89.505	88.124	90.994	87.524
RATIOS (porcentaje sobre el PIB)								
Ahorro bruto	22,5	21,9	20,6	20,2	20,2	20,1	20,1	20,2
Capacidad/Necesidad de financiamiento	-1,2	-3,6	-3,7	-1,2	-3,2	-2,6	-1,7	-1,2
Activos financieros netos	-13,6	-15,6	-14,6	-14,7	-13,9	-12,9	-14,0	-14,7

**CUADRO 2.32****Hogares e IPSFL. Operaciones no financieras, operaciones financieras y balances financieros (1)**

(Miles de millones de pesos)

	2011	2012	2013	2014	2014 I	II	III	IV
Operaciones no financieras								
Rentas de la producción (remuneración, ingreso mixto y excedente bruto)	59.735	65.929	72.128	76.233	18.581	18.674	18.981	19.997
Rentas de la propiedad netas (2)	18.234	20.851	22.266	24.450	4.926	6.296	5.674	7.553
Impuestos netos de subvenciones	-1.772	-2.069	-2.274	-2.356	-821	-635	-464	-436
Prestaciones sociales netas de cotizaciones	-1.815	-2.529	-2.895	-3.652	-956	-839	-788	-1.069
Transferencias corrientes netas	1.843	1.918	2.041	2.214	345	544	623	702
Ingreso disponible bruto	76.225	84.100	91.266	96.888	22.075	24.040	24.026	26.747
Transferencias sociales en especie (salud, educación y otros)	7.323	7.913	8.845	9.462	2.261	2.387	2.314	2.500
Ingreso disponible bruto ajustado	83.549	92.013	100.110	106.350	24.335	26.427	26.341	29.247
Consumo final efectivo (menos)	81.341	88.578	96.412	103.995	24.288	25.269	26.296	28.143
Variación neta en los fondos de pensiones (3)	4.792	5.430	5.756	6.788	1.642	1.726	1.555	1.865
Ahorro bruto	7.000	8.865	9.455	9.143	1.689	2.885	1.600	2.970
Transferencias netas de capital	1.636	1.565	1.370	1.352	286	304	304	458
Formación bruta de capital (menos)	5.028	4.911	5.166	6.269	1.437	1.510	1.621	1.701
Capacidad/Necesidad de financiamiento	3.607	5.519	5.660	4.227	538	1.679	282	1.727
Operaciones financieras								
Adquisición neta de activos financieros	9.041	10.797	11.497	11.757	2.173	3.672	1.803	4.110
Efectivo y depósitos	3.555	3.693	2.415	1.876	614	-487	10	1.739
Títulos	-74	-15	20	24	70	179	-24	-202
Acciones y otras participaciones	211	551	1.993	1.331	-103	532	559	343
Fondos de pensiones y seguros	5.736	6.752	7.304	8.512	1.994	2.188	2.039	2.291
Otras cuentas (4)	-386	-184	-236	14	-403	1.259	-781	-62
Pasivos netos contraídos	5.434	5.278	5.837	7.531	1.635	1.993	1.520	2.383
Préstamos	5.350	5.218	5.648	7.324	1.671	1.960	1.531	2.162
Otras cuentas	84	60	189	206	-36	32	-11	221
Capacidad/Necesidad de financiamiento	3.607	5.519	5.660	4.227	538	1.679	282	1.727
Balances financieros								
Activos Financieros Netos	110.633	120.549	130.522	149.967	135.292	140.393	146.032	149.967
Activos	154.212	168.297	183.398	209.611	189.643	196.580	203.496	209.611
Efectivo y depósitos	20.270	23.712	26.354	28.643	27.104	26.616	26.873	28.643
Títulos	20	6	25	48	95	274	250	48
Acciones y otras participaciones	41.355	42.931	45.139	48.922	45.589	46.944	47.914	48.922
Fondos de pensiones y seguros	91.405	100.780	111.221	131.285	116.194	122.092	127.777	131.285
Otras cuentas (4)	1.162	867	660	713	662	654	683	713
Pasivos	43.579	47.747	52.876	59.645	54.352	56.187	57.463	59.645
Préstamos	40.371	44.876	49.815	56.381	51.331	53.136	54.421	56.381
Otras cuentas	3.207	2.871	3.061	3.264	3.021	3.051	3.042	3.264
RATIOS (porcentaje sobre el ingreso disponible)								
Ahorro bruto	9,2	10,5	10,4	9,4	10,2	9,7	9,6	9,4
Capacidad/Necesidad de financiamiento	4,7	6,6	6,2	4,4	5,9	5,1	4,7	4,4
Activos financieros netos	145,1	143,3	143,0	154,8	145,8	149,7	153,0	154,8
Deuda (5)	57,2	56,8	57,9	61,6	58,6	59,9	60,2	61,6
MEMORANDO: Información sobre ahorro de hogares								
Ahorro previsional	6.375	7.368	7.878	8.942	2.151	2.289	2.107	2.395
Ahorro no previsional	625	1.497	1.577	201	-462	595	-508	575
Ahorro total	7.000	8.865	9.455	9.143	1.689	2.885	1.600	2.970

**CUADRO 2.33****Empresas no financieras. Operaciones no financieras, operaciones financieras y balances financieros (1)**

(Miles de millones de pesos)

	2011	2012	2013	2014	2014			
					I	II	III	IV
Operaciones no financieras								
Rentas de la producción (excedente bruto)	43.845	43.516	44.507	48.966	11.990	11.953	11.608	13.416
Rentas de la propiedad netas (2)	2.068	1.974	455	116	52	725	-47	-615
Ingreso empresarial bruto	45.913	45.491	44.962	49.081	12.042	12.678	11.561	12.800
Rentas distribuidas y utilidades reinvertidas (menos)	28.203	26.607	27.761	31.817	6.301	9.311	7.040	9.165
Impuestos netos de subvenciones	-6.693	-7.269	-5.738	-5.314	-1.614	-798	-1.215	-1.688
Transferencias corrientes netas	-556	-376	-354	-883	-7	-478	-183	-215
Ahorro bruto	10.460	11.239	11.109	11.066	4.120	2.092	3.122	1.732
Transferencias netas de capital	489	486	515	866	159	161	142	404
Formación bruta de capital (menos)	20.708	25.021	24.836	21.670	6.606	5.316	5.330	4.418
Capacidad/Necesidad de financiamiento	-9.759	-13.296	-13.212	-9.737	-2.327	-3.063	-2.065	-2.281
Operaciones financieras								
Adquisición neta de activos financieros	7.932	6.855	10.364	-4.863	-2.155	-3.197	-332	820
Efectivo y depósitos	4.225	3.998	275	1.578	-2.339	97	240	3.581
Títulos (3)	2.396	2.030	-1.231	-1.514	-1.113	404	-176	-629
Acciones y otras participaciones	-2.501	-64	8.477	-1.612	-1.298	-337	-488	510
Fondos de pensiones y seguros	-26	15	28	25	5	11	2	7
Otras cuentas (4)	3.839	875	2.816	-3.341	2.591	-3.372	90	-2.649
Pasivos netos contraídos	17.691	20.151	23.576	4.874	173	-134	1.733	3.101
Títulos	2.772	1.417	2.804	3.386	-683	371	2.662	1.036
Préstamos	7.755	12.915	8.299	5.985	1.588	671	15	3.710
Acciones y otras participaciones	2.253	3.539	7.746	-2.739	-471	-294	-219	-1.754
Acciones cotizadas	1.429	2.410	5.247	580	134	294	138	14
Acciones no cotizadas y otras participaciones	824	1.130	2.500	-3.318	-605	-588	-357	-1.768
Otras cuentas	4.911	2.279	4.726	-1.758	-262	-882	-724	110
Capacidad/Necesidad de financiamiento	-9.759	-13.296	-13.212	-9.737	-2.327	-3.063	-2.065	-2.281
Balances financieros								
Activos Financieros Netos	-138.059	-149.721	-159.028	-178.594	-164.544	-167.719	-176.456	-178.594
Activos	224.378	235.301	239.107	240.127	237.951	237.911	238.412	240.127
Efectivo y depósitos	33.627	36.378	37.548	40.695	35.673	35.709	36.949	40.695
Títulos (3)	5.925	7.300	6.843	7.642	6.557	7.097	7.420	7.642
Acciones y otras participaciones	120.141	126.161	124.165	121.284	121.787	122.628	121.666	121.284
Fondos de pensiones y seguros	344	367	408	476	425	449	460	476
Otras cuentas (4)	64.340	65.095	70.143	70.030	73.509	72.028	71.916	70.030
Pasivos	362.437	385.022	398.135	418.722	402.495	405.630	414.868	418.722
Títulos	25.356	26.907	29.634	37.687	30.580	31.947	36.080	37.687
Préstamos	68.921	79.809	91.090	102.901	94.602	95.251	98.828	102.901
Acciones y otras participaciones	204.548	213.505	207.140	208.203	206.818	208.821	210.218	208.203
Acciones cotizadas	114.656	120.270	110.909	112.607	112.388	113.320	114.430	112.607
Acciones no cotizadas y otras participaciones	89.892	93.235	96.231	95.597	94.429	95.500	95.787	95.597
Otras cuentas	63.612	64.802	70.271	69.930	70.495	69.611	69.742	69.930
De las cuales: Con el exterior	5.703	5.033	5.074	4.772	4.745	4.320	4.541	4.772
Factoring y securitizadoras	2.460	2.466	2.430	2.668	2.475	2.470	2.588	2.668
RATIOS (porcentaje sobre el PIB)								
Ahorro bruto	8,6	8,7	8,1	7,5	7,8	7,7	7,9	7,5
Formación bruta de capital	17,1	19,4	18,1	14,7	17,1	16,4	15,4	14,7
Capacidad/Necesidad de financiamiento	-8,0	-10,3	-9,6	-6,6	-8,8	-8,3	-7,1	-6,6
Deuda (5)	84,4	88,5	93,6	100,6	94,9	94,3	98,4	100,6

**CUADRO 2.34****Gobierno general. Operaciones no financieras, operaciones financieras y balances financieros (1)(2)**

(Miles de millones de pesos)

	2011	2012	2013	2014	2014			
					I	II	III	IV
Operaciones no financieras								
Rentas de la producción (consumo de capital fijo)	1.222	1.294	1.482	1.656	393	390	392	481
Rentas de la propiedad netas (3)	1.081	-213	-384	-487	-241	32	-299	20
Impuestos netos de subvenciones	21.941	23.947	23.660	24.560	6.404	5.590	5.858	6.708
Prestaciones sociales netas de cotizaciones	-2.977	-2.901	-2.861	-3.135	-686	-886	-767	-796
Transferencias corrientes netas	138	-484	-532	-203	-50	257	-117	-293
Ingreso disponible bruto	21.404	21.643	21.365	22.391	5.821	5.383	5.068	6.120
Transferencias sociales en especie (salud, educación y otros) (menos)	7.323	7.913	8.845	9.462	2.261	2.387	2.314	2.500
Ingreso disponible bruto ajustado	14.081	13.729	12.520	12.929	3.560	2.995	2.754	3.620
Consumo final efectivo (menos)	7.367	7.761	8.227	9.492	2.128	2.102	2.103	3.159
Ahorro bruto	6.714	5.968	4.293	3.437	1.432	893	651	460
Transferencias netas de capital	-2.119	-2.045	-1.880	-2.213	-443	-464	-444	-861
Formación bruta de capital (menos)	2.784	2.864	2.929	3.199	502	716	596	1.385
Capacidad/Necesidad de financiamiento	1.811	1.059	-516	-1.974	487	-286	-389	-1.786
Operaciones financieras								
Adquisiciones netas de activos financieros	5.600	2.990	926	2.135	395	796	-138	1.082
Efectivo y depósitos	1.480	-56	402	266	-825	660	-106	538
Títulos	3.710	1.096	-972	476	779	-48	-168	-87
Préstamos	52	-145	-74	55	7	10	34	3
Acciones y otras participaciones	-138	270	-242	251	148	-86	106	82
Fondos de pensiones y seguros	-1	1	1	1	0	0	0	0
Otras cuentas (4)	497	1.823	1.810	1.086	285	258	-3	546
Pasivos netos contraídos	3.789	1.931	1.442	4.109	-92	1.082	251	2.868
Títulos	3.103	1.684	1.251	3.484	-261	866	100	2.779
Préstamos	-18	-68	-56	32	-18	-21	78	-7
Otras cuentas	704	314	248	594	187	238	73	96
Capacidad/Necesidad de financiamiento	1.811	1.059	-516	-1.974	487	-286	-389	-1.786
Balances financieros								
Activos Financieros Netos	5.555	2.184	1.395	-1.109	3.297	2.668	3.880	-1.109
Activos	27.798	26.449	28.047	32.866	30.514	31.579	33.872	32.866
Efectivo y depósitos	8.540	8.378	8.948	9.501	8.246	8.952	8.942	9.501
Títulos	11.892	12.315	12.331	14.689	13.954	14.193	14.737	14.689
Préstamos	1.861	1.709	1.639	1.562	1.650	1.660	1.593	1.562
Acciones y otras participaciones	877	-1.121	-494	428	571	427	1.813	428
Fondos de pensiones y seguros	15	16	18	21	19	20	20	21
Otras cuentas (4)	4.612	5.151	5.603	6.665	6.075	6.327	6.767	6.665
Pasivos	22.243	24.265	26.652	33.975	27.217	28.911	29.991	33.975
Títulos	15.576	17.407	19.557	26.182	19.927	21.403	22.292	26.182
Préstamos	1.030	906	890	984	895	874	988	984
Otras cuentas	5.636	5.951	6.204	6.809	6.395	6.634	6.711	6.809
RATIOS (porcentaje sobre el PIB)								
Ahorro bruto	5,5	4,6	3,1	2,3	2,8	2,4	2,2	2,3
Capacidad/Necesidad de financiamiento	1,5	0,8	-0,4	-1,3	-0,7	-1,0	-1,2	-1,3
Activos financieros netos	4,6	1,7	1,0	-0,8	2,4	1,9	2,7	-0,8
Deuda (5)	13,7	14,2	14,9	18,5	14,9	15,7	16,1	18,5
MEMORANDO: Información fondos soberanos								
Fondo de estabilización económica y social, FEES								
Saldo de Operaciones financieras, FEES (6)	115	930	336	-171	27	-247	25	25
Valor de mercado, FEES	6.861	7.178	8.076	8.922	8.657	8.542	8.987	8.922
Fondo de reserva de pensiones, FRP								
Saldo de Operaciones financieras, FRP (6)	244	657	628	382	24	304	26	27
Valor de mercado, FRP	2.297	2.816	3.842	4.825	4.133	4.535	4.809	4.825
Total saldo de operaciones financieras de fondos soberanos (6)	359	1.588	965	212	51	57	51	52
Total valor de mercado de fondos soberanos	9.158	9.994	11.918	13.747	12.790	13.077	13.796	13.747

**CUADRO 2.35****Sociedades financieras. Operaciones no financieras, operaciones financieras y balances financieros (1)**

(Miles de millones de pesos)

	2011	2012	2013	2014	2014			
					I	II	III	IV
Operaciones no financieras								
Rentas de la producción (excedente bruto)	3.577	3.962	3.769	4.001	989	1.018	988	1.005
Rentas de la propiedad netas (2)	90	-1.467	180	2.795	291	781	494	1.229
Impuestos netos de subvenciones	-534	-309	-591	-642	-132	-271	-153	-87
Prestaciones sociales netas de cotizaciones	4.792	5.430	5.756	6.788	1.642	1.726	1.555	1.865
Transferencias corrientes netas	1	-0	1	1	0	0	0	-0
Ingreso disponible bruto	7.926	7.617	9.116	12.942	2.791	3.255	2.883	4.013
Variación neta en los fondos de pensiones (menos) (3)	4.792	5.430	5.756	6.788	1.642	1.726	1.555	1.865
Ahorro bruto	3.133	2.186	3.359	6.154	1.149	1.529	1.329	2.148
Formación bruta de capital (menos)	264	147	359	378	69	2	77	230
Capacidad/Necesidad de financiamiento	2.870	2.039	3.000	5.777	1.080	1.527	1.251	1.918
Operaciones financieras								
Adquisición neta de activos financieros	31.777	21.670	19.012	30.193	5.992	4.212	10.053	9.936
Efectivo y depósitos	8.163	865	1.533	7.079	2.880	-3.076	2.616	4.658
Títulos (4)	14.877	3.027	4.721	5.795	1.208	2.951	1.225	411
Préstamos	13.981	13.005	9.624	11.199	1.623	2.614	2.190	4.772
Acciones y otras participaciones	-5.189	4.695	2.673	3.235	-411	1.219	1.537	890
Fondos de pensiones y seguros	-12	7	13	11	2	5	1	3
Otras cuentas (5)	-44	71	447	2.872	688	499	2.483	-798
Pasivos netos contraídos	28.907	19.631	16.011	24.416	4.912	2.685	8.801	8.018
Efectivo y depósitos	15.372	9.078	4.431	8.327	-386	-2.556	2.227	9.042
Títulos	5.688	2.210	4.460	2.637	991	2.860	718	-1.932
Préstamos	2.799	-627	-1.531	-750	-749	-389	-89	477
Acciones y otras participaciones	225	1.526	2.497	5.094	146	1.353	1.428	2.167
Fondos de pensiones y seguros	5.698	6.775	7.347	8.550	2.002	2.204	2.043	2.301
Otras cuentas	-874	668	-1.193	559	2.908	-786	2.475	-4.038
Capacidad/Necesidad de financiamiento	2.870	2.039	3.000	5.777	1.080	1.527	1.251	1.918
Balances financieros								
Activos Financieros Netos	5.336	6.812	7.102	8.083	6.594	6.298	6.285	8.083
Activos	271.575	292.072	316.802	363.070	328.076	336.008	353.410	363.070
Efectivo y depósitos	40.479	40.716	43.061	51.465	46.378	43.310	46.804	51.465
Títulos (4)	75.819	79.119	86.710	101.287	90.663	95.865	99.644	101.287
Préstamos	97.532	108.660	118.602	130.107	120.743	123.179	126.401	130.107
Acciones y otras participaciones	46.528	52.296	57.193	67.209	58.566	61.853	66.502	67.209
Fondos de pensiones y seguros	153	163	181	211	189	199	205	211
Otras cuentas (5)	11.064	11.118	11.055	12.790	11.537	11.602	13.855	12.790
Pasivos	266.239	285.260	309.700	354.986	321.481	329.711	347.125	354.986
Efectivo y depósitos	89.431	97.605	102.952	112.897	103.079	100.518	103.739	112.897
Títulos	33.510	35.691	41.932	48.979	44.208	48.264	50.377	48.979
Préstamos	15.368	14.036	13.178	12.578	12.843	12.461	13.052	12.578
Acciones y otras participaciones	28.821	28.854	33.134	41.017	34.931	36.881	39.997	41.017
Fondos de pensiones y seguros	91.917	101.327	111.828	131.994	116.826	122.760	128.462	131.994
Otras cuentas	7.191	7.747	6.676	7.521	9.595	8.828	11.498	7.521
RATIOS (porcentaje sobre el PIB)								
Ahorro bruto	2,6	1,7	2,5	4,2	2,8	3,6	3,7	4,2
Capacidad/Necesidad de financiamiento	2,4	1,6	2,2	3,9	2,5	3,4	3,5	3,9
Préstamos (6)	80,4	84,2	86,6	88,4	86,5	86,7	87,6	88,4
Deuda (7)	114,0	114,2	115,3	118,5	114,8	113,5	115,8	118,5

**CUADRO 2.36****Exposiciones intersectoriales. Depósitos por sector de contrapartida. Operaciones financieras y balances financieros (1)**

(Miles de millones de pesos)

	2011	2012	2013	2014	2014 I	II	III	IV
Operaciones financieras								
Empresas no financieras, activos	4.225	3.998	275	1.578	-2.339	97	240	3.581
Sociedades financieras, pasivos	3.310	3.089	29	1.321	-2.009	8	98	3.224
Resto del mundo, pasivos	915	909	246	257	-330	88	142	357
Sociedades financieras, activos	8.094	520	1.329	6.851	2.975	-3.072	2.449	4.499
Sociedades financieras, pasivos	6.434	1.383	1.605	5.389	1.810	-2.564	2.486	3.657
Resto del mundo, pasivos	1.660	-864	-277	1.462	1.165	-508	-37	842
Gobierno general, activos	1.405	-250	636	272	-855	697	-122	552
Sociedades financieras, pasivos	2.175	262	311	-458	-613	429	-530	256
Resto del mundo, pasivos	-770	-512	325	730	-242	268	408	296
Hogares e IPSFL, activos	3.166	3.300	1.681	1.487	834	-587	56	1.184
Sociedades financieras, pasivos	3.001	3.125	1.783	1.472	798	-552	95	1.131
Resto del mundo, pasivos	165	175	-101	15	36	-35	-40	53
Resto del mundo, activos	-65	290	-19	-58	-80	65	-89	47
Sociedades financieras, pasivos	-65	290	-19	-58	-80	65	-89	47
Balances financieros								
Empresas no financieras, activos	33.627	36.378	37.548	40.695	35.673	35.709	36.949	40.695
Sociedades financieras, pasivos	29.883	32.661	33.208	35.402	31.435	31.383	32.064	35.402
Resto del mundo, pasivos	3.744	3.718	4.340	5.294	4.238	4.327	4.884	5.294
Sociedades financieras, activos	38.309	38.262	40.339	48.393	43.712	40.648	43.900	48.393
Sociedades financieras, pasivos	31.118	32.056	33.748	39.264	35.645	33.089	35.692	39.264
Resto del mundo, pasivos	7.191	6.206	6.591	9.129	8.067	7.559	8.208	9.129
Gobierno general, activos	7.079	6.732	7.537	8.094	6.804	7.547	7.521	8.094
Sociedades financieras, pasivos	5.158	5.475	5.844	5.512	5.258	5.735	5.204	5.512
Resto del mundo, pasivos	1.921	1.257	1.693	2.582	1.546	1.812	2.317	2.582
Hogares e IPSFL, activos	17.859	20.899	22.805	24.706	23.775	23.187	23.491	24.706
Sociedades financieras, pasivos	17.598	20.547	22.533	24.392	23.459	22.906	23.233	24.392
Resto del mundo, pasivos	261	352	272	314	316	282	258	314
Resto del mundo, activos	409	671	701	749	656	721	694	749
Sociedades financieras, pasivos	409	671	701	749	656	721	694	749

**CUADRO 2.37****Exposiciones intersectoriales. Préstamos por sector de contrapartida. Operaciones financieras y balances financieros (1)**
(Miles de millones de pesos)

	2011	2012	2013	2014	2014 I	II	III	IV
Operaciones financieras								
Empresas no financieras, pasivos	7.755	12.915	8.299	5.985	1.588	671	15	3.710
Sociedades financieras, activos	6.097	5.875	4.056	1.807	436	-355	97	1.630
Gobierno general, activos	60	-135	42	60	-1	19	23	19
Resto del mundo, activos	1.598	7.175	4.202	4.117	1.154	1.007	-105	2.061
Sociedades financieras, pasivos	2.799	-627	-1.531	-750	-749	-389	-89	477
Sociedades financieras, activos	1.265	172	-693	313	-281	-67	285	376
Gobierno general, activos	-23	-59	-139	-35	-0	-18	5	-21
Resto del mundo, activos	1.557	-740	-699	-1.029	-469	-304	-378	122
Gobierno general, pasivos	-18	-68	-56	32	-18	-21	78	-7
Sociedades financieras, activos	16	-29	-12	82	-1	-8	94	-2
Resto del mundo, activos	-34	-39	-44	-51	-16	-13	-16	-5
Hogares e IPSFL, pasivos	5.350	5.218	5.648	7.324	1.671	1.960	1.531	2.162
Sociedades financieras, activos	5.335	5.169	5.625	7.295	1.663	1.950	1.525	2.157
Gobierno general, activos	15	49	23	29	8	10	6	5
Resto del mundo, pasivos	1.268	1.818	649	1.702	-193	1.094	189	611
Sociedades financieras, activos	1.268	1.818	649	1.702	-193	1.094	189	611
Balances financieros								
Empresas no financieras, pasivos	68.921	79.809	91.090	102.901	94.602	95.251	98.828	102.901
Sociedades financieras, activos	46.771	51.899	56.265	58.613	56.954	56.575	56.962	58.613
Gobierno general, activos	579	440	485	554	488	506	534	554
Resto del mundo, activos	21.571	27.470	34.340	43.734	37.160	38.170	41.332	43.734
Sociedades financieras, pasivos	15.368	14.036	13.178	12.578	12.843	12.461	13.052	12.578
Sociedades financieras, activos	5.211	5.434	4.762	4.084	4.496	4.433	4.735	4.084
Gobierno general, activos	738	678	540	507	541	522	528	507
Resto del mundo, activos	9.420	7.925	7.875	7.986	7.806	7.506	7.789	7.986
Gobierno general, pasivos	1.030	906	890	984	895	874	988	984
Sociedades financieras, activos	491	462	450	532	448	440	534	532
Resto del mundo, activos	539	444	441	452	447	434	454	452
Hogares e IPSFL, pasivos	40.371	44.876	49.815	56.381	51.331	53.136	54.421	56.381
Sociedades financieras, activos	39.827	44.284	49.202	55.880	50.709	52.505	53.891	55.880
Gobierno general, activos	544	592	614	500	622	631	530	500
Resto del mundo, pasivos	5.232	6.581	7.923	10.997	8.136	9.226	10.279	10.997
Sociedades financieras, activos	5.232	6.581	7.923	10.997	8.136	9.226	10.279	10.997

PIB Regional



CUADRO 2.38
Producto interno bruto por región, anual, precios corrientes
 (Millones de pesos) (1)

	2010	2011	2012	2013
PIB				
XV De Arica y Parinacota	619.963	684.591	714.045	782.842
I De Tarapacá	3.532.582	3.416.234	2.883.192	3.137.692
II De Antofagasta	12.891.001	12.626.236	13.097.759	13.028.681
III De Atacama	2.759.520	3.386.195	3.453.029	3.599.549
IV De Coquimbo	3.484.771	3.920.510	3.916.497	3.945.277
V De Valparaíso	8.796.222	9.568.838	10.280.867	11.082.031
RMS Región Metropolitana de Santiago	46.944.429	51.923.011	57.269.395	61.709.518
VI Del Libertador General Bernardo O'Higgins	4.946.440	5.374.119	5.403.170	5.625.324
VII Del Maule	3.155.954	3.454.624	3.618.710	3.754.562
VIII Del Biobío	7.413.951	8.465.009	8.505.642	8.896.545
IX De La Araucanía	2.248.513	2.501.483	2.614.660	2.878.798
XIV De Los Ríos	1.224.906	1.329.341	1.423.050	1.594.697
X De Los Lagos	2.689.089	3.073.632	3.067.753	3.447.709
XI Aysén del General Carlos Ibáñez del Campo	506.856	581.502	612.086	653.411
XII De Magallanes y de la Antártica Chilena	863.512	931.758	1.016.676	1.085.461
Subtotal regionalizado	102.077.709	111.237.083	117.876.530	125.222.098
Extrarregional (2)	82.210	83.578	92.063	89.170
IVA, derechos de importación	8.838.810	9.998.801	11.058.960	11.717.715
PIB	110.998.729	121.319.462	129.027.553	137.028.983

CUADRO 2.39
Producto interno bruto por región, anual, volumen a precios del año anterior encadenado
 (Millones de pesos encadenados) (1)(2)(3)

	2010	2011	2012	2013
PIB				
XV De Arica y Parinacota	568.229	621.742	615.726	646.761
I De Tarapacá	2.907.616	2.731.093	2.367.295	2.677.943
II De Antofagasta	10.264.327	9.551.245	10.578.838	11.258.394
III De Atacama	2.213.437	2.452.231	2.680.119	2.817.483
IV De Coquimbo	2.846.926	3.083.134	3.212.444	3.295.208
V De Valparaíso	7.296.546	7.812.268	8.324.482	8.720.317
RMS Región Metropolitana de Santiago	42.874.453	45.758.521	48.545.163	50.425.167
VI Del Libertador General Bernardo O'Higgins	4.100.567	4.339.919	4.457.591	4.634.138
VII Del Maule	2.983.873	3.331.751	3.524.056	3.523.642
VIII Del Biobío	6.849.770	7.838.463	7.838.794	7.883.181
IX De La Araucanía	2.014.920	2.185.161	2.206.447	2.326.202
XIV De Los Ríos	1.102.038	1.192.247	1.249.428	1.337.490
X De Los Lagos	2.221.147	2.476.808	2.580.738	2.686.048
XI Aysén del General Carlos Ibáñez del Campo	413.262	452.629	556.817	561.967
XII De Magallanes y de la Antártica Chilena	810.135	809.127	865.480	887.953
Subtotal regionalizado	89.474.524	94.460.707	99.493.477	103.630.579
Extrarregional (4)	84.177	90.281	98.870	94.058
IVA, derechos de importación	8.686.541	9.460.416	10.109.488	10.617.691
PIB	98.219.034	103.954.673	109.627.615	114.260.687

**CUADRO 2.40****Producto interno bruto por región, variación porcentual anual, volumen a precios del año anterior encadenado**

(Variación porcentual respecto igual periodo del año anterior) (1)

	2010	2011	2012	2013
Variación porcentual anual				
XV De Arica y Parinacota	5,4	9,4	-1,0	5,0
I De Tarapacá	-0,9	-6,1	-13,3	13,1
II De Antofagasta	3,6	-6,9	10,8	6,4
III De Atacama	15,9	10,8	9,3	5,1
IV De Coquimbo	16,8	8,3	4,2	2,6
V De Valparaíso	3,0	7,1	6,6	4,8
RMS Región Metropolitana de Santiago	6,7	6,7	6,1	3,9
VI Del Libertador General Bernardo O'Higgins	2,9	5,8	2,7	4,0
VII Del Maule	0,6	11,7	5,8	-0,0
VIII Del Biobío	-0,5	14,4	0,0	0,6
IX De La Araucanía	8,2	8,4	1,0	5,4
XIV De Los Ríos	8,3	8,2	4,8	7,0
X De Los Lagos	0,9	11,5	4,2	4,1
XI Aysén del General Carlos Ibáñez del Campo	3,3	9,5	23,0	0,9
XII De Magallanes y de la Antártica Chilena	1,8	-0,1	7,0	2,6
Subtotal regionalizado	5,1	5,6	5,3	4,2
Extrarregional (2)	-9,1	7,3	9,5	-4,9
IVA, derechos de importación	13,2	8,9	6,9	5,0
PIB	5,8	5,8	5,5	4,2

CUADRO 2.41**Producto interno bruto por región, contribución porcentual respecto de igual periodo del año anterior**

(Puntos porcentuales) (1)

	2010	2011	2012	2013
Contribución porcentual respecto de igual periodo del año anterior				
XV De Arica y Parinacota	0,0	0,1	-0,0	0,0
I De Tarapacá	-0,0	-0,2	-0,4	0,3
II De Antofagasta	0,4	-0,8	1,1	0,7
III De Atacama	0,3	0,3	0,3	0,1
IV De Coquimbo	0,4	0,3	0,1	0,1
V De Valparaíso	0,2	0,6	0,5	0,4
RMS Región Metropolitana de Santiago	2,9	2,8	2,6	1,7
VI Del Libertador General Bernardo O'Higgins	0,1	0,3	0,1	0,2
VII Del Maule	0,0	0,3	0,2	-0,0
VIII Del Biobío	-0,0	1,0	0,0	0,0
IX De La Araucanía	0,2	0,2	0,0	0,1
XIV De Los Ríos	0,1	0,1	0,1	0,1
X De Los Lagos	0,0	0,3	0,1	0,1
XI Aysén del General Carlos Ibáñez del Campo	0,0	0,0	0,1	0,0
XII De Magallanes y de la Antártica Chilena	0,0	-0,0	0,1	0,0
Subtotal regionalizado	4,7	5,1	4,9	3,8
Extrarregional (2)	-0,0	0,0	0,0	-0,0
IVA, derechos de importación	1,0	0,7	0,6	0,4
PIB	5,8	5,8	5,5	4,2

**CUADRO 2.42****Producto interno bruto por clase de actividad económica y por región, anual, precios corrientes, 2010**

(Millones de pesos)

	Agropo- cuario silvícola	Pesca	Minería	Industria manufac- turera	Electrici- dad, gas y agua	Construc- ción	Comercio, restau- rantes y hoteles	Transporte y comuni- caciones	Servicios financieros y empre- sariales(1)	Servicios de vivienda	Servicios perso- nales (2)	Adminis- tración pública (3)	PIB (4)
Región													
XV	22.982	4.006	40.677	57.418	16.369	27.365	88.866	58.899	20.236	49.372	122.259	111.516	619.963
I	2.078	34.883	2.018.039	78.813	74.000	230.444	400.481	181.084	94.810	81.911	204.629	131.410	3.532.582
II	5.552	17.766	9.093.716	431.565	243.301	1.146.680	376.904	536.071	246.870	216.175	427.937	148.465	12.891.001
III	65.806	12.373	1.578.010	21.742	97.982	412.283	122.305	103.552	63.942	60.596	132.894	88.035	2.759.520
IV	165.576	24.304	1.517.257	113.067	50.376	297.907	260.070	208.851	144.434	155.605	380.839	166.484	3.484.771
V	278.022	12.982	1.492.392	1.516.180	127.431	762.747	571.996	1.257.701	563.500	597.707	1.069.740	545.825	8.796.222
RMS	402.699	1.006	276.835	5.891.369	857.328	2.521.524	6.769.719	2.987.598	15.847.484	3.036.256	6.438.277	1.914.333	46.944.429
VI	662.158	701	1.538.301	593.400	149.545	407.074	253.030	238.245	377.126	157.308	391.460	178.091	4.946.440
VII	400.689	3.999	24.791	519.899	458.589	284.455	257.074	261.757	173.360	120.731	430.566	220.045	3.155.954
VIII	442.622	107.524	3.969	1.683.307	785.764	805.567	586.345	523.245	597.118	358.812	1.027.432	492.246	7.413.951
IX	217.737	7.647	16	230.330	47.446	236.160	225.218	232.077	200.753	170.366	470.669	210.093	2.248.513
XIV	144.307	20.507	0	276.658	48.096	49.030	136.479	98.941	77.206	67.083	201.899	104.700	1.224.906
X	196.488	176.292	0	433.645	116.839	211.866	232.894	257.259	277.527	145.275	424.518	216.487	2.689.089
XI	7.888	70.582	26.947	26.078	4.150	97.673	32.431	26.838	11.978	24.202	63.538	114.552	506.856
XII	15.203	14.808	132.166	131.714	23.132	64.872	88.810	58.856	46.013	60.891	87.668	139.379	863.512
Total	3.029.808	509.379	17.743.114	12.005.186	3.100.348	7.555.645	10.402.623	7.030.974	18.742.356	5.302.290	11.874.326	4.863.870	110.998.729

CUADRO 2.43**Producto interno bruto por clase de actividad económica y por región, anual, precios corrientes, 2011**

(Millones de pesos)

	Agropo- cuario silvícola	Pesca	Minería	Industria manufac- turera	Electrici- dad, gas y agua	Construc- ción	Comercio, restau- rantes y hoteles	Transporte y comuni- caciones	Servicios financieros y empre- sariales(1)	Servicios de vivienda	Servicios perso- nales (2)	Adminis- tración pública (3)	PIB (4)
Región													
XV	27.370	5.085	49.903	69.177	17.192	38.016	90.168	63.461	21.964	54.343	127.764	120.150	684.591
I	2.204	44.174	1.777.116	80.740	65.785	328.570	408.697	161.407	96.374	90.525	219.150	141.492	3.416.234
II	5.928	21.800	8.627.296	466.163	291.159	1.156.846	434.389	517.534	251.476	238.555	457.629	157.460	12.626.236
III	71.735	11.842	1.920.225	20.552	87.890	637.957	148.242	110.332	73.298	67.028	141.054	96.040	3.386.195
IV	175.212	27.672	1.820.832	120.954	49.716	283.742	281.583	218.869	164.582	171.863	424.150	181.335	3.920.510
V	285.287	17.384	1.810.186	1.681.011	330.245	751.505	632.752	1.025.661	649.625	661.110	1.145.104	578.967	9.568.838
RMS	437.229	837	303.248	6.412.358	991.729	2.460.786	7.485.833	3.090.053	18.239.682	3.322.730	7.138.052	2.040.474	51.923.011
VI	716.591	944	1.530.276	644.766	159.663	557.152	283.022	265.362	417.362	183.231	427.115	188.636	5.374.119
VII	452.448	5.358	30.616	553.273	420.119	336.228	272.707	301.879	200.167	147.619	499.222	234.988	3.454.624
VIII	488.422	150.693	5.418	1.983.827	764.410	1.005.909	650.665	582.445	699.598	414.073	1.193.313	526.235	8.465.009
IX	256.730	7.387	22	251.484	55.060	279.596	250.141	252.184	233.163	189.917	501.786	224.014	2.501.483
XIV	169.900	22.154	0	288.739	34.786	63.224	150.562	108.895	84.953	74.509	219.595	112.023	1.329.341
X	241.924	220.477	0	540.114	71.851	284.926	258.713	275.097	329.004	162.741	461.024	227.762	3.073.632
XI	9.425	77.484	59.709	34.050	3.539	107.369	34.689	28.121	13.455	27.195	64.454	122.012	581.552
XII	17.136	18.113	135.790	148.107	22.789	78.607	95.757	59.123	49.832	67.260	90.350	148.895	931.758
Total	3.357.540	631.406	18.070.636	13.295.316	3.365.933	8.370.433	11.477.918	7.060.422	21.524.533	5.872.699	13.109.764	5.184.059	121.319.462

**CUADRO 2.44****Producto interno bruto por clase de actividad económica y por región, anual, precios corrientes, 2012**

(Millones de pesos)

	Agropecuario silvícola	Pesca	Minería	Industria manufac- turera	Electrici- dad, gas y agua	Construc- ción	Comercio, restau- rantes y hoteles	Transporte y comuni- caciones	Servicios financieros y empre- sariales(1)	Servicios de vivienda	Servicios perso- nales (2)	Adminis- tración (3)	PIB (4)
Región													
XV	27.639	4.223	52.025	62.396	16.406	44.762	93.645	61.024	24.079	59.696	138.025	130.122	714.045
I	2.279	40.934	1.135.565	78.947	53.670	401.141	419.237	169.691	90.618	98.734	239.082	153.295	2.883.192
II	5.798	19.940	8.231.639	541.201	350.314	1.616.420	519.358	609.459	279.945	260.361	492.274	171.051	13.097.759
III	83.336	7.168	1.567.677	20.647	62.487	987.955	186.771	127.170	77.097	73.949	154.900	103.871	3.453.029
IV	178.994	22.727	1.652.839	122.978	49.225	310.099	323.947	227.971	177.711	191.127	463.122	195.757	3.916.497
V	294.827	17.624	1.753.619	1.828.987	343.210	737.624	708.847	1.314.965	691.435	726.466	1.235.235	628.028	10.280.867
RMS	415.796	0	397.578	6.808.700	925.529	2.913.554	8.257.916	3.335.223	20.598.730	3.624.533	7.781.445	2.210.392	57.269.395
VI	695.122	924	1.420.057	726.566	174.210	512.015	309.195	275.380	414.607	202.884	467.437	204.771	5.403.170
VII	472.853	4.383	33.445	518.631	331.752	438.123	315.275	316.630	227.677	163.951	541.264	254.724	3.618.710
VIII	492.282	120.799	4.870	1.967.134	687.541	854.260	706.441	612.585	726.106	457.474	1.305.694	570.455	8.505.642
IX	249.156	1.609	17	265.761	52.972	250.471	282.660	258.754	247.347	207.875	554.852	243.186	2.614.660
XIV	164.627	16.685	0	316.527	37.330	64.387	173.118	112.957	93.814	82.289	239.869	121.447	1.423.050
X	226.166	135.547	0	534.880	71.007	228.237	295.069	288.176	349.019	179.888	512.293	247.470	3.067.753
XI	7.703	49.122	106.981	27.038	3.654	102.718	37.383	30.932	15.292	30.144	69.746	131.372	612.086
XII	13.830	18.028	146.225	119.906	21.574	136.844	111.033	62.446	55.913	73.425	98.077	159.376	1.016.676
Total	3.330.408	459.713	16.502.538	13.940.298	3.180.881	9.598.611	12.739.895	7.803.365	24.069.392	6.432.796	14.293.316	5.617.380	129.027.553

CUADRO 2.45**Producto interno bruto por clase de actividad económica y por región, anual, precios corrientes, 2013**

(Millones de pesos)

	Agropecuario silvícola	Pesca	Minería	Industria manufac- turera	Electrici- dad, gas y agua	Construc- ción	Comercio, restau- rantes y hoteles	Transporte y comuni- caciones	Servicios financieros y empre- sariales(1)	Servicios de vivienda	Servicios perso- nales (2)	Adminis- tración (3)	PIB (4)
Región													
XV	32.666	3.384	62.906	62.259	15.994	46.677	104.255	66.806	25.920	64.478	153.923	143.573	782.842
I	2.245	38.500	1.324.463	81.691	54.792	354.518	440.445	193.625	102.828	106.444	268.924	169.218	3.137.692
II	5.833	18.615	7.474.960	493.147	336.203	2.171.923	557.434	659.076	303.701	285.757	533.359	188.673	13.028.681
III	96.152	9.113	1.555.302	21.713	76.612	1.040.560	193.570	150.420	85.957	80.390	174.999	114.762	3.599.549
IV	201.036	23.109	1.429.518	135.294	49.091	378.611	353.619	253.073	193.860	208.782	503.633	215.651	3.945.277
V	340.444	16.386	1.546.984	2.060.279	515.242	835.897	772.243	1.392.573	749.831	791.839	1.368.872	691.441	11.082.031
RMS	460.909	0	397.756	7.046.070	961.614	3.080.599	8.959.467	3.423.143	22.380.039	3.939.328	8.618.043	2.442.549	61.709.518
VI	759.107	1.751	1.327.910	750.169	178.477	555.623	337.997	306.521	441.489	221.769	518.481	226.029	5.625.324
VII	509.203	5.147	28.914	543.936	278.610	382.570	351.635	350.780	237.678	179.357	605.973	280.759	3.754.562
VIII	520.792	76.319	5.062	2.091.441	680.995	752.324	747.082	661.684	774.557	502.512	1.455.201	628.575	8.896.545
IX	263.277	2.604	0	290.184	51.156	291.899	311.225	284.889	275.654	227.719	612.545	267.647	2.878.798
XIV	174.394	12.493	0	382.198	47.973	65.292	189.519	122.484	108.107	89.461	269.046	133.732	1.594.697
X	239.617	142.589	0	667.826	69.189	249.676	317.683	330.367	382.611	196.819	578.236	273.095	3.447.709
XI	8.277	53.499	109.888	36.085	3.782	91.792	40.153	34.366	16.414	32.958	81.396	144.803	653.411
XII	14.691	18.547	165.963	112.411	23.729	134.977	120.217	69.238	60.531	79.876	109.800	175.481	1.085.461
Total	3.628.642	422.055	15.429.626	14.774.704	3.343.457	10.432.939	13.796.544	8.299.044	26.139.178	7.007.488	15.852.432	6.185.159	137.028.983

**CUADRO 2.46**

Producto interno bruto por clase de actividad económica y por región, anual, volumen a precios del año anterior encadenado, 2010
(Millones de pesos encadenados) (1)(2)

	Agroporuario silvícola	Pesca	Minería	Industria manufac- turera	Electrici- dad, gas y agua	Construc- ción	Comercio, restau- rantes y hoteles	Transporte y comuni- caciones	Servicios financieros y empre- sariales(3)	Servicios de vivienda	Servicios perso- nales (4)	Adminis- tración pública (5)	PIB (6)
Región													
XV	19.189	2.537	50.341	56.020	14.929	23.917	83.163	54.210	19.496	44.712	104.425	95.317	568.229
I	1.731	22.095	1.521.785	83.153	69.613	202.025	387.070	174.775	88.275	74.179	173.983	112.321	2.907.616
II	4.236	11.255	6.709.016	487.860	239.353	1.012.167	353.533	498.292	229.864	195.770	372.577	126.898	10.264.327
III	43.916	8.164	1.138.848	14.574	97.407	364.415	115.894	101.369	60.387	54.876	113.102	75.246	2.213.437
IV	132.600	16.121	1.113.230	99.973	45.605	263.643	249.271	194.502	134.723	140.918	327.337	142.300	2.846.926
V	234.400	8.257	1.096.257	1.159.841	30.444	669.445	542.317	1.012.244	526.035	541.290	928.451	466.538	7.296.546
RMS	317.705	796	235.973	5.049.391	753.428	2.209.821	6.451.671	2.930.746	14.958.088	2.749.669	5.612.377	1.636.253	42.874.453
VI	495.384	444	1.132.797	528.308	143.139	357.286	239.945	217.903	353.826	142.460	334.443	152.221	4.100.567
VII	376.685	2.533	31.252	474.338	527.579	249.653	247.301	235.124	163.875	109.336	367.543	188.081	2.983.873
VIII	424.962	68.526	4.669	1.546.098	850.819	705.804	561.219	476.988	557.809	324.944	882.772	420.742	6.849.770
IX	223.067	5.949	20	187.209	42.517	206.130	216.134	210.791	187.835	154.285	401.458	179.574	2.014.920
XIV	138.761	13.622	0	239.877	47.448	42.727	132.111	91.528	72.450	60.751	173.064	89.491	1.102.038
X	181.223	127.800	0	238.869	114.537	185.710	221.495	239.166	258.673	131.563	363.773	185.039	2.221.147
XI	7.355	52.697	15.589	10.809	4.061	85.986	31.250	26.665	11.445	21.918	53.473	97.912	413.262
XII	12.751	9.695	168.652	110.481	20.664	56.669	84.108	57.253	43.131	55.143	74.560	119.132	810.135
Total	2.603.169	346.794	13.218.971	10.318.155	3.081.725	6.642.910	10.402.623	6.517.662	17.665.767	4.801.816	10.283.205	4.171.397	98.219.034

CUADRO 2.47

Producto interno bruto por clase de actividad económica y por región, anual, volumen a precios del año anterior encadenado, 2011
(Millones de pesos encadenados) (1)(2)

	Agroporuario silvícola	Pesca	Minería	Industria manufac- turera	Electrici- dad, gas y agua	Construc- ción	Comercio, restau- rantes y hoteles	Transporte y comuni- caciones	Servicios financieros y empre- sariales(3)	Servicios de vivienda	Servicios perso- nales (4)	Adminis- tración pública (5)	PIB (6)
Región													
XV	22.474	2.768	56.666	79.673	15.428	31.965	85.562	59.141	20.948	45.553	106.881	96.808	621.742
I	1.787	24.045	1.274.055	86.554	70.805	278.375	407.046	162.507	86.265	75.883	182.209	114.003	2.731.093
II	4.514	11.868	6.005.080	439.795	301.483	989.378	412.931	485.338	223.075	199.971	386.273	126.869	9.551.245
III	54.021	7.977	1.154.394	15.517	98.938	546.164	141.495	111.490	66.669	56.187	117.173	77.381	2.452.231
IV	145.454	17.278	1.255.578	110.314	40.778	242.027	274.642	209.400	147.217	144.066	354.491	146.106	3.083.134
V	252.919	9.534	1.264.067	1.157.679	56.290	635.091	605.540	1.109.405	581.265	554.182	965.197	466.488	7.812.268
RMS	353.883	814	233.621	5.324.848	796.488	2.073.221	7.245.145	3.082.340	16.293.790	2.785.309	6.004.192	1.644.059	45.758.521
VI	547.459	514	1.073.316	552.508	160.634	472.001	273.861	246.361	372.012	153.595	356.089	151.988	4.339.919
VII	421.063	2.917	35.303	540.796	579.633	283.721	266.720	275.827	183.146	123.743	415.982	189.336	3.331.751
VIII	460.092	83.976	5.918	1.869.259	979.733	849.125	633.108	541.686	618.938	347.101	997.872	424.000	7.838.463
IX	247.708	7.033	25	206.742	48.063	234.453	244.325	233.129	208.820	159.200	417.627	180.493	2.185.161
XIV	151.818	13.970	0	269.286	39.769	52.910	148.728	102.903	76.693	62.458	182.988	90.260	1.192.247
X	203.933	167.221	0	286.899	80.086	240.745	248.685	261.116	291.711	136.419	384.734	183.513	2.476.808
XI	7.683	65.463	24.078	12.550	3.353	91.421	34.067	28.576	12.618	22.796	52.631	98.308	452.629
XII	11.762	11.154	144.150	104.240	20.710	66.230	91.148	58.732	45.461	56.382	74.335	119.968	809.127
Total	2.876.570	420.654	12.535.539	11.100.605	3.443.073	7.094.649	11.477.918	6.973.413	19.228.250	4.922.844	10.998.735	4.199.103	103.954.673

**CUADRO 2.48****Producto interno bruto por clase de actividad económica y por región, anual, volumen a precios del año anterior encadenado, 2012**
(Millones de pesos encadenados) (1)(2)

	Agropecuario silvícola	Pesca	Minería	Industria manufac- turera	Electrici- dad, gas y agua	Construc- ción	Comercio, restau- rantes y hoteles	Transporte y comuni- caciones	Servicios financieros y empre- sariales(3)	Servicios de vivienda	Servicios perso- nales (4)	Adminis- tración (5)	PIB (6)
Región													
XV	19.115	2.270	49.628	65.415	16.337	34.907	84.543	58.350	22.192	46.995	112.929	100.125	615.726
I	1.657	21.998	914.724	73.081	67.029	316.433	409.330	169.963	78.081	77.727	193.489	117.956	2.367.295
II	4.198	10.734	6.486.518	449.158	409.550	1.299.117	475.717	562.512	235.095	204.965	402.356	131.618	10.578.838
III	60.888	7.063	1.140.836	15.045	79.640	790.275	171.071	127.616	66.408	58.215	125.369	79.926	2.680.119
IV	135.924	17.370	1.306.051	110.690	45.264	250.228	303.000	221.983	151.765	150.462	376.654	150.629	3.212.444
V	235.520	9.639	1.398.082	1.206.002	63.016	586.043	645.948	1.390.815	589.321	571.900	1.007.325	483.249	8.324.482
RMS	319.978	-0	325.123	5.504.025	823.391	2.275.772	7.693.667	3.299.186	17.559.186	2.853.363	6.296.365	1.700.832	48.545.163
VI	527.279	497	1.138.340	618.677	207.361	407.942	284.006	255.839	345.014	159.717	378.411	157.565	4.457.591
VII	414.284	2.355	32.043	586.825	559.691	350.460	293.330	289.189	197.143	129.068	438.528	196.003	3.524.056
VIII	436.984	66.457	4.784	1.900.640	1.061.752	679.100	661.897	574.221	612.248	360.140	1.056.715	438.948	7.838.794
IX	218.364	6.805	16	218.021	52.798	194.538	265.037	241.740	209.855	163.647	449.481	187.124	2.206.447
XIV	143.320	14.874	0	289.841	48.584	49.758	164.975	108.324	80.564	64.781	193.525	93.450	1.249.428
X	191.078	221.787	0	310.877	91.438	178.508	271.350	275.702	292.519	141.615	414.763	190.421	2.580.738
XI	6.210	140.987	42.237	12.041	3.284	81.750	35.970	31.517	13.744	23.730	55.448	101.087	556.817
XII	9.365	18.840	150.414	84.187	21.520	107.654	101.193	62.875	49.438	57.803	77.915	122.635	865.480
Total	2.716.149	509.859	13.010.966	11.500.821	3.732.843	7.605.364	12.739.895	7.657.693	20.501.576	5.064.129	11.579.693	4.348.286	109.627.615

CUADRO 2.49**Producto interno bruto por clase de actividad económica y por región, anual, volumen a precios del año anterior encadenado, 2013**
(Millones de pesos encadenados) (1)(2)

	Agropecuario silvícola	Pesca	Minería	Industria manufac- turera	Electrici- dad, gas y agua	Construc- ción	Comercio, restau- rantes y hoteles	Transporte y comuni- caciones	Servicios financieros y empre- sariales(3)	Servicios de vivienda	Servicios perso- nales (4)	Adminis- tración (5)	PIB (6)
Región													
XV	20.230	1.664	61.228	63.517	16.712	34.796	92.420	62.048	22.835	47.422	117.750	104.124	646.761
I	1.482	18.930	1.219.128	78.279	73.346	267.331	423.824	185.933	83.964	78.287	204.373	122.723	2.677.943
II	3.957	9.168	6.721.501	448.918	425.767	1.668.645	500.507	575.781	240.943	210.167	411.552	136.833	11.258.394
III	64.245	8.215	1.218.343	15.211	109.452	795.671	173.683	140.513	70.252	59.125	132.433	83.230	2.817.483
IV	138.156	16.159	1.288.106	113.032	48.082	292.048	324.278	236.254	156.259	153.553	385.334	156.399	3.295.208
V	247.285	8.199	1.413.989	1.238.206	83.418	634.854	687.707	1.474.925	603.604	582.376	1.053.273	501.459	8.720.317
RMS	325.622	0	359.797	5.580.366	856.229	2.300.206	8.176.585	3.451.176	18.222.219	2.897.268	6.626.653	1.771.430	50.425.167
VI	534.670	861	1.221.907	609.980	225.253	423.177	305.237	271.450	347.190	163.105	394.836	163.925	4.634.138
VII	417.271	2.530	28.171	576.102	556.083	292.536	320.972	305.196	194.554	131.912	459.721	203.617	3.523.642
VIII	465.870	38.414	4.896	1.862.533	1.184.698	571.708	687.607	600.927	620.933	369.584	1.106.234	455.867	7.883.181
IX	223.695	10.079	0	235.646	55.160	216.723	286.200	255.168	220.473	167.481	465.074	194.108	2.326.202
XIV	146.698	10.189	0	329.874	68.150	48.234	177.865	112.521	87.552	65.796	203.989	96.987	1.337.490
X	193.332	213.457	0	317.329	99.609	186.670	285.844	302.608	301.749	144.755	439.792	198.059	2.686.048
XI	6.268	140.482	44.119	12.217	3.336	69.835	38.004	32.607	14.041	24.240	60.415	105.017	561.967
XII	9.524	17.734	181.510	69.695	22.345	101.506	106.911	67.001	50.912	58.746	82.178	127.266	887.953
Total	2.788.952	428.263	13.775.504	11.621.725	4.097.725	7.902.125	13.796.544	8.059.774	21.236.113	5.153.815	12.144.289	4.515.306	114.260.687

III. INDICADORES SECTORIALES



CUADRO 3.1 Índice de producción industrial (IPI) (1)

(Promedio 2009=100)

	General			Minería			Manufactura			Electricidad, gas y agua		
	Índice	Variación porcentual		Índice	Variación porcentual		Índice	Variación porcentual		Índice	Variación porcentual	
		En el mes	En 12 meses		En el mes	En 12 meses		En el mes	En 12 meses		En el mes	En 12 meses
2011	105,85	--	3,6	101,08	--	-0,1	111,43	--	8,0	109,62	--	5,5
2012	109,45	--	3,4	105,02	--	3,9	113,88	--	2,2	115,83	--	5,7
2013	113,14	--	3,4	111,17	--	5,8	114,07	--	0,2	119,92	--	3,5
2014	113,58	--	0,4	112,20	--	0,9	113,08	--	-0,9	122,77	--	2,4
2013 Abr	109,89	-5,8	1,6	102,69	-7,6	-0,7	117,85	-3,5	3,8	117,35	-5,9	4,1
May	111,07	1,1	0,3	108,60	5,8	3,1	112,13	-4,9	-4,3	119,98	2,2	4,5
Jun	109,72	-1,2	2,4	110,28	1,5	6,0	107,06	-4,5	-2,7	117,01	-2,5	3,7
Jul	113,62	3,6	9,8	111,22	0,9	14,3	115,13	7,5	5,1	120,55	3,0	6,3
Ago	114,62	0,9	2,8	113,05	1,6	6,1	115,52	0,3	-1,5	119,50	-0,9	3,7
Sep	108,26	-5,5	3,1	112,25	-0,7	5,4	101,67	-12,0	-0,5	112,46	-5,9	4,2
Oct	118,11	9,1	2,6	117,79	4,9	6,9	118,11	16,2	-2,9	119,84	6,6	3,4
Nov	118,18	0,1	3,9	119,13	1,1	7,7	116,66	-1,2	-0,9	118,97	-0,7	3,1
Dic	119,19	0,9	2,9	121,16	1,7	4,3	114,72	-1,7	0,6	125,88	5,8	4,2
2014 Ene	111,90	-6,1	-1,3	108,10	-10,8	-0,9	113,00	-1,5	-2,6	127,69	1,4	1,9
Feb	107,51	-3,9	2,4	104,64	-3,2	7,2	108,40	-4,1	-3,0	119,22	-6,6	1,4
Mar	118,40	10,1	1,5	113,42	8,4	2,1	122,85	13,3	0,6	127,63	7,1	2,4
Abr	112,07	-5,3	2,0	109,51	-3,4	6,6	113,59	-7,5	-3,6	119,73	-6,2	2,0
May	115,04	2,7	3,6	115,37	5,4	6,2	112,50	-1,0	0,3	123,03	2,8	2,5
Jun	112,56	-2,2	2,6	115,08	-0,2	4,4	106,69	-5,2	-0,3	121,67	-1,1	4,0
Jul	111,35	-1,1	-2,0	109,73	-4,7	-1,3	110,44	3,5	-4,1	123,39	1,4	2,4
Ago	112,96	1,4	-1,5	113,56	3,5	0,5	109,95	-0,4	-4,8	121,25	-1,7	1,5
Sep	109,09	-3,4	0,8	109,46	-3,6	-2,5	106,80	-2,9	5,0	115,96	-4,4	3,1
Oct	117,49	7,7	-0,5	115,30	5,3	-2,1	119,25	11,7	1,0	122,25	5,4	2,0
Nov	114,09	-2,9	-3,5	111,58	-3,2	-6,3	115,23	-3,4	-1,2	122,96	0,6	3,4
Dic	120,50	5,6	1,1	120,63	8,1	-0,4	118,25	2,6	3,1	128,43	4,4	2,0
2015 Ene	118,39	-1,8	5,8	118,91	-1,4	10,0	114,17	-3,5	1,0	131,79	2,6	3,2
Feb	106,69	-9,9	-0,8	102,53	-13,8	-2,0	108,24	-5,2	-0,1	122,68	-6,9	2,9
Mar	114,56	7,4	-3,2	107,87	5,2	-4,9	119,39	10,3	-2,8	131,33	7,1	2,9

Fuente: Instituto Nacional de Estadísticas (INE).

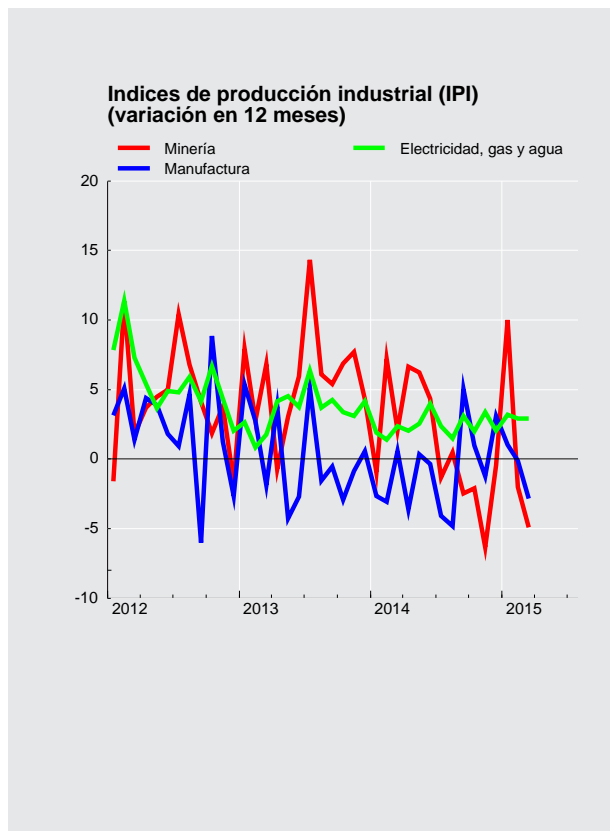



CUADRO 3.2 Índices de producción y ventas industriales - Sofofa (1)

(Promedio 2003=100)

	Producción física industrial				Ventas físicas industriales			
	Índice	Variación porcentual		Índice	Variación porcentual			
		En el mes	En 12 meses		En el mes	En 12 meses		
2011 Dic.	117,0	--	1,3	122,6	--	2,9		
2012 Dic.	116,6	--	-0,3	121,1	--	-1,2		
2013 Dic.	115,7	--	-0,8	120,0	--	-0,9		
2014 Dic.	116,9	--	1,0	120,8	--	0,6		
2013 Abr	119,0	-3,6	2,4	114,8	-0,7	1,3		
May	117,4	-1,3	-1,5	112,7	-1,8	-1,8		
Jun	111,2	-5,3	-0,1	113,2	0,4	3,2		
Jul	114,9	3,3	4,8	111,6	-1,4	2,0		
Ago	116,9	1,8	2,9	114,1	2,3	-0,7		
Sep	101,8	-12,9	-1,8	105,9	-7,2	0,9		
Oct	117,0	14,9	-1,6	116,9	10,4	-4,1		
Nov	115,2	-1,5	-0,9	110,2	-5,7	-5,5		
Dic	115,7	0,5	-0,8	120,0	8,9	-0,9		
2014 Ene	113,5	-1,9	-3,9	107,1	-10,8	-4,8		
Feb	106,9	-5,9	-3,8	109,0	1,8	-2,5		
Mar	125,3	17,2	1,5	120,1	10,1	3,9		
Abr	119,6	-4,5	0,5	114,2	-4,9	-0,5		
May	117,7	-1,6	0,2	112,1	-1,8	-0,5		
Jun	110,8	-5,8	-0,3	107,7	-4,0	-4,9		
Jul	113,1	2,1	-1,5	108,2	0,5	-3,0		
Ago	111,0	-1,9	-5,0	110,1	1,8	-3,5		
Sep	105,1	-5,4	3,2	107,9	-2,0	1,9		
Oct	118,1	12,4	1,0	113,7	5,4	-2,7		
Nov	116,0	-1,8	0,7	112,6	-1,0	2,2		
Dic	116,9	0,8	1,0	120,8	7,2	0,6		
2015 Ene	112,5	-3,7	-0,9	111,2	-7,9	3,8		
Feb	107,0	-4,8	0,2	105,1	-5,5	-3,6		
Mar	123,2	15,1	-1,7	116,4	10,7	-3,1		

Fuente: Sociedad de Fomento Fabril (SOFOFA).



CUADRO 3.3 Indices de producción minera (1)

(Promedio 2009=100)

	índice de producción minera (2)			índice minerales metálicos (3)			Índice minerales no metálicos (4)			índice recursos energéticos (4)		
	índice	Variación porcentual		Índice	Variación porcentual		Índice	Variación porcentual		Índice	Variación porcentual	
		En el mes	En 12 meses		En el mes	En 12 meses		En el mes	En 12 meses		En el mes	En 12 meses
2012	1.260,30	--	3,9	1.243,13	--	3,8	137,65	--	1,6	--	--	19,9
2013	1.333,99	--	5,8	1.320,27	--	6,2	130,43	--	-5,2	--	--	16,5
2014	1.346,37	--	0,9	1.335,46	--	1,2	123,55	--	-5,3	--	--	3,2
2013 Abr	102,69	-7,6	-0,7	101,39	-7,8	-0,9	123,09	1,0	-0,4	149,40	-11,6	7,7
May	108,60	5,8	3,1	107,34	5,9	2,9	130,07	5,7	0,7	149,41	0,0	19,2
Jun	110,28	1,5	6,0	109,33	1,9	6,1	125,84	-3,3	0,2	142,20	-4,8	13,6
Jul	111,22	0,9	14,3	109,29	-0,0	14,8	153,62	22,1	4,0	145,80	2,5	17,1
Ago	113,05	1,6	6,1	111,58	2,1	6,6	143,61	-6,5	-8,8	144,57	-0,8	24,7
Sep	112,25	-0,7	5,4	110,55	-0,9	5,3	146,84	2,3	0,7	151,40	4,7	30,1
Oct	117,79	4,9	6,9	116,27	5,2	7,2	147,83	0,7	-8,0	154,16	1,8	41,5
Nov	119,13	1,1	7,7	118,52	1,9	8,6	128,52	-13,1	-13,6	142,36	-7,7	19,4
Dic	121,16	1,7	4,3	121,39	2,4	4,9	99,75	-22,4	-18,1	163,40	14,8	16,4
2014 Ene	108,10	-10,8	-0,9	107,70	-11,3	-0,5	102,02	2,3	-16,6	157,48	-3,6	14,0
Feb	104,64	-3,2	7,2	104,45	-3,0	8,5	91,43	-10,4	-24,9	158,00	0,3	18,8
Mar	113,42	8,4	2,1	112,88	8,1	2,6	109,10	19,3	-10,5	168,65	6,7	-0,2
Abr	109,51	-3,4	6,6	109,36	-3,1	7,9	106,62	-2,3	-13,4	130,15	-22,8	-12,9
May	115,37	5,4	6,2	115,03	5,2	7,2	108,63	1,9	-16,5	161,67	24,2	8,2
Jun	115,08	-0,2	4,4	114,46	-0,5	4,7	120,57	11,0	-4,2	149,97	-7,2	5,5
Jul	109,73	-4,7	-1,3	108,27	-5,4	-0,9	131,71	9,2	-14,3	164,84	9,9	13,1
Ago	113,56	3,5	0,5	112,15	3,6	0,5	139,40	5,8	-2,9	153,38	-7,0	6,1
Sep	109,46	-3,6	-2,5	107,85	-3,8	-2,4	140,87	1,1	-4,1	149,33	-2,6	-1,4
Oct	115,30	5,3	-2,1	113,61	5,3	-2,3	150,96	7,2	2,1	150,36	0,7	-2,5
Nov	111,58	-3,2	-6,3	109,69	-3,4	-7,4	153,13	1,4	19,1	145,18	-3,4	2,0
Dic	120,63	8,1	-0,4	120,00	9,4	-1,2	128,16	-16,3	28,5	150,33	3,5	-8,0
2015 Ene	118,91	-1,4	10,0	118,66	-1,1	10,2	124,95	-2,5	22,5	121,80	-19,0	-22,7
Feb	102,53	-13,8	-2,0	101,84	-14,2	-2,5	113,79	-8,9	24,5	126,03	3,5	-20,2
Mar	107,87	5,2	-4,9	107,52	5,6	-4,8	113,47	-0,3	4,0	119,94	-4,8	-28,9

Fuente: Instituto Nacional de Estadísticas (INE).

CUADRO 3.4 Producción y exportaciones de cobre (1)

(Miles de toneladas de fino)

	Producción de mina (1)		Exportaciones	
	Total	Acumulado	Total	Acumulado
2011	5.262,8	5.262,8	5.069,5	5.069,5
2012	5.433,9	5.433,9	5.233,3	5.233,3
2013	5.776,0	5.776,0	5.590,1	5.590,1
2014	5.745,9	5.745,9	5.662,0	5.662,0
2013 Mar	480,8	1.378,2	401,1	1.341,2
Abr	442,8	1.821,0	261,4	1.602,6
May	469,9	2.290,9	426,1	2.028,7
Jun	483,4	2.774,3	634,5	2.663,2
Jul	480,3	3.254,6	439,3	3.102,5
Ago	492,8	3.747,4	561,4	3.663,9
Sep	489,2	4.236,6	416,0	4.079,9
Oct	504,2	4.740,8	584,6	4.664,5
Nov	510,4	5.251,2	501,2	5.165,7
Dic	524,8	5.776,0	424,4	5.590,1
2014 Ene	460,5	460,5	502,5	502,5
Feb	449,7	910,2	280,4	782,9
Mar	480,9	1.391,1	612,5	1.395,4
Abr	470,2	1.861,3	496,5	1.892,0
May	493,0	2.354,3	535,1	2.427,1
Jun	492,2	2.846,5	493,9	2.921,0
Jul	464,2	3.310,7	465,6	3.386,6
Ago	481,5	3.792,2	443,4	3.830,0
Sep	463,3	4.255,5	410,4	4.240,5
Oct	491,8	4.747,3	471,5	4.712,0
Nov	475,7	5.223,0	525,8	5.237,8
Dic	522,9	5.745,9	424,2	5.662,0
2015 Ene	516,9	516,9	555,0	555,0
Feb	444,9	962,3	497,4	1.052,4

Fuente: Comisión Chilena del Cobre (COCHILCO).



CUADRO 3.5
Venta de viviendas e indicadores de la actividad de la construcción

	Venta viviendas nuevas Gran Santiago (1)		Venta viviendas nuevas nacional (1)		Meses para agotar stock (nacional)		Despachos de cemento (miles de sacos)		Despachos de materiales (2)		Imacon (3)	
	Serie original	Var. en 12 meses	Serie original	Var. en 12 meses	Serie original	Var. en 12 meses	Serie original	Var. en 12 meses	Índice original	Var. en 12 meses	Índice original	Var. en 12 meses
2011	30.173,28	27,75	56.865,00	26,83	16,69	-18,78	4.406,07	13,81	106,43	16,22	105,66	8,00
2012	37.106,00	22,98	67.135,00	18,06	13,49	-14,87	4.722,13	7,17	116,68	9,63	116,28	10,05
2013	37.192,00	0,23	68.095,00	1,43	13,40	-2,75	4.671,54	-1,07	118,29	1,38	121,72	4,67
2014	34.689,00	-6,73	62.243,00	-8,59	16,39	8,45	--	--	95,55	-19,23	121,78	0,05
2013 Abr	3.108,00	1,83	6.027,00	9,15	12,51	-8,71	10.146,35	8,62	130,75	11,87	118,83	3,77
May	3.524,00	-5,98	6.264,00	-2,64	12,16	5,52	8.474,66	-9,57	119,11	-3,62	120,72	4,31
Jun	3.324,00	-7,90	6.083,00	-0,03	12,68	4,76	8.576,75	4,15	112,79	-4,81	122,70	5,26
Jul	3.334,00	-7,88	5.866,00	-4,63	12,45	5,51	9.286,14	8,40	120,22	6,60	122,46	4,25
Ago	3.584,00	-6,54	6.297,00	-7,07	11,69	10,55	9.485,41	0,99	115,27	-3,46	124,48	4,86
Sep	2.866,00	-14,09	5.376,00	-8,45	14,02	17,90	7.761,04	-2,74	101,99	5,74	124,52	4,91
Oct	3.386,00	13,17	5.819,00	-0,36	12,62	9,77	9.967,65	-4,59	129,62	-2,61	124,12	4,63
Nov	3.356,00	16,97	5.986,00	12,62	11,82	-7,09	9.461,60	-4,79	119,55	-3,09	124,20	5,06
Dic	3.069,00	9,92	5.171,00	-0,29	13,40	-0,71	8.474,21	-0,17	107,61	-0,18	123,93	4,46
2014 Ene	2.767,00	10,28	5.071,00	3,85	13,54	-1,88	8.180,86	-18,05	109,90	-12,61	122,43	3,85
Feb	2.506,00	5,21	4.821,00	-3,15	14,67	1,69	7.648,73	-15,10	94,42	-16,64	122,21	3,38
Mar	2.873,00	4,47	5.239,00	-1,98	13,27	-1,10	8.502,23	-8,51	103,10	-16,54	121,25	2,28
Abr	2.932,00	-5,66	5.307,00	-11,95	13,18	5,35	8.202,28	-19,16	98,41	-24,74	121,03	1,85
May	3.068,00	-12,94	5.698,00	-9,04	12,21	0,47	8.082,37	-4,63	99,51	-16,45	122,09	1,13
Jun	3.381,00	1,71	5.806,00	-4,55	12,54	-1,08	7.303,70	-14,84	86,80	-23,04	121,50	-0,98
Jul	3.042,00	-8,76	5.281,00	-9,97	13,69	9,90	7.257,20	-21,85	92,95	-22,68	121,01	-1,18
Ago	3.006,00	-16,13	5.351,00	-15,02	13,31	13,94	7.902,50	-16,69	92,25	-19,97	121,48	-2,41
Sep	2.369,00	-17,34	4.317,00	-19,70	16,84	20,05	7.268,78	-6,34	85,55	-16,12	121,85	-2,14
Oct	3.313,00	-2,16	5.736,00	-1,43	13,17	4,42	8.551,49	-14,21	95,76	-26,12	122,23	-1,52
Nov	2.727,00	-18,74	4.979,00	-16,82	15,27	29,17	8.227,14	-13,05	95,20	-20,37	122,84	-1,10
Dic	2.705,00	-11,86	4.637,00	-10,33	16,39	22,34	7.796,54	-8,00	92,70	-13,85	121,43	-2,01
2015 Ene	2.529,00	-8,60	--	--	--	--	7.683,73	-6,08	94,51	-14,00	120,97	-1,19
Feb	2.742,00	9,42	--	--	--	--	7.190,00	-6,00	88,09	-6,71	120,74	-1,20
Mar	3.290,00	14,51	--	--	--	--	7.394,00	-13,03	89,98	-12,73	121,54	0,24

Fuente: Cámara Chilena de la Construcción (CChC) e Instituto del Cemento y Hormigón de Chile (Ich).

CUADRO 3.6
Número de viviendas y superficie autorizada en obras nuevas, total país (1)(2)

	Total Superficie (m2)	Vivienda(3) Número	Vivienda(3) Superficie (m2)	Industria, comercio y establecimientos financieros Superficie (m2)	Servicios(4) Superficie (m2)
2011	16.811.649	151.071	10.431.888	4.040.331	2.339.430
2012	16.435.837	117.310	8.978.532	5.068.268	2.389.037
2013	15.014.922	118.796	9.416.413	3.590.995	2.007.514
2014	18.190.137	145.061	12.081.496	4.782.924	1.325.717
2013 Abr	1.149.154	8.168	688.284	264.208	196.662
May	1.311.704	9.988	776.773	333.760	201.171
Jun	1.322.610	11.357	841.388	349.849	131.373
Jul	1.308.107	11.173	889.057	265.258	153.792
Ago	1.321.132	12.183	918.172	313.107	89.853
Sep	1.119.205	9.463	751.674	295.601	71.930
Oct	1.093.184	8.430	786.022	207.193	99.969
Nov	1.019.162	8.128	642.370	222.413	154.379
Dic	1.430.593	10.269	854.175	355.689	220.729
2014 Ene	1.583.800	14.601	1.160.055	327.905	95.840
Feb	1.235.493	11.143	810.077	293.158	132.258
Mar	1.519.756	10.345	881.445	511.642	126.669
Abr	1.524.122	13.380	1.113.217	306.619	104.286
May	1.406.976	11.293	976.685	358.409	71.882
Jun	1.711.092	14.038	1.223.358	398.209	89.525
Jul	1.349.254	9.562	835.554	438.076	75.624
Ago	1.418.607	12.626	1.064.033	286.519	68.055
Sep	1.740.915	12.739	1.020.298	636.684	83.933
Oct	1.526.755	12.301	1.049.687	296.196	180.872
Nov	1.342.186	9.815	837.244	426.233	78.709
Dic	1.831.181	13.218	1.109.843	503.274	218.064
2015 Ene	1.075.605	8.490	743.990	276.668	54.947
Feb	1.352.604	10.432	870.001	330.493	152.110
Mar	1.093.652	8.342	761.148	222.551	109.953

Fuente: Instituto Nacional de Estadísticas (INE).



CUADRO 3.7 Índice general de ventas de supermercados (1)(2)

(Promedio 2009 = 100)

	Ventas nominales (3)			Ventas reales (4)		
	Índice	Variación porcentual		Índice	Variación porcentual	
		En el mes	En 12 meses		En el mes	En 12 meses
2012	133,31	--	12,8	118,00	--	7,1
2013	144,12	--	8,1	124,13	--	5,2
2014	155,70	--	8,0	127,34	--	2,6
2013 Abr	132,18	-13,3	2,7	115,82	-13,0	0,9
May	138,58	4,8	11,7	121,66	5,0	9,2
Jun	140,89	1,7	9,4	122,56	0,7	5,7
Jul	137,51	-2,4	6,3	118,34	-3,4	2,2
Ago	146,81	6,8	12,8	125,69	6,2	9,3
Sep	147,96	0,8	3,8	125,96	0,2	1,3
Oct	149,67	1,2	13,2	126,28	0,3	11,2
Nov	144,63	-3,4	8,3	121,36	-3,9	5,2
Dic	183,13	26,6	4,2	155,74	28,3	0,8
2014 Ene	139,87	-23,6	10,4	117,97	-24,3	7,0
Feb	139,09	-0,6	7,9	117,07	-0,8	3,8
Mar	158,05	13,6	3,7	132,83	13,5	-0,2
Abr	147,77	-6,5	11,8	123,59	-7,0	6,7
May	153,77	4,1	11,0	128,48	4,0	5,6
Jun	149,56	-2,7	6,2	124,71	-2,9	1,8
Jul	146,58	-2,0	6,6	119,95	-3,8	1,4
Ago	162,40	10,8	10,6	131,61	9,7	4,7
Sep	154,85	-4,6	4,7	123,62	-6,1	-1,9
Oct	162,10	4,7	8,3	127,02	2,7	0,6
Nov	159,88	-1,4	10,5	125,96	-0,8	3,8
Dic	194,46	21,6	6,2	155,26	23,3	-0,3
2015 Ene	157,46	-19,0	12,6	124,32	-19,9	5,4
Feb	153,90	-2,3	10,7	121,53	-2,2	3,8
Mar	170,00	10,5	7,6	134,52	10,7	1,3

Fuente: Instituto Nacional de Estadísticas (INE).

CUADRO 3.8 Estadísticas de comercio

	Índice de ventas nominal (base 2009=100)			Índice de ventas real (base 2009=100)			Ventas de autos nuevos ANAC		
	Índice	Variación porcentual		Índice	Variación porcentual		Unidades	Variación porcentual	
		En el mes	En 12 meses		En el mes	En 12 meses		En el mes	En 12 meses
2012	140,58	--	8,9	142,65	--	8,7	338.826,00	--	1,4
2013	151,85	--	8,0	156,66	--	9,8	378.240,00	--	11,6
2014	159,09	--	4,8	160,52	--	2,5	337.594,00	--	-10,7
2013 May	148,60	2,9	10,0	155,11	3,7	13,3	31.589,00	-1,9	12,4
Jun	143,37	-3,5	6,2	148,58	-4,2	7,7	28.457,00	-9,9	7,7
Jul	146,24	2,0	9,3	151,47	1,9	10,4	31.736,00	11,5	20,0
Ago	152,26	4,1	10,8	155,65	2,8	12,1	27.984,00	-11,8	3,8
Sep	149,30	-1,9	5,8	151,70	-2,5	7,1	32.220,00	15,1	0,5
Oct	155,52	4,2	11,2	158,87	4,7	13,4	31.380,00	-2,6	-8,2
Nov	153,46	-1,3	8,3	157,78	-0,7	9,5	34.358,00	9,5	16,9
Dic	205,61	34,0	6,6	219,74	39,3	7,6	38.025,00	10,7	17,0
2014 Ene	146,82	-28,6	7,2	147,72	-32,8	6,1	34.224,00	-10,0	2,0
Feb	143,73	-2,1	7,2	145,43	-1,5	6,0	25.716,00	-24,9	-8,6
Mar	161,45	12,3	6,0	162,71	11,9	5,0	27.801,00	8,1	-2,7
Abr	150,46	-6,8	4,2	152,08	-6,5	1,6	26.698,00	-4,0	-17,1
May	159,54	6,0	7,4	162,80	7,1	5,0	25.289,00	-5,3	-19,9
Jun	150,16	-5,9	4,7	152,16	-6,5	2,4	25.797,00	2,0	-9,3
Jul	152,21	1,4	4,1	153,55	0,9	1,4	27.561,00	6,8	-13,2
Ago	159,59	4,8	4,8	158,45	3,2	1,8	30.846,00	11,9	10,2
Sep	153,23	-4,0	2,6	150,35	-5,1	-0,9	29.753,00	-3,5	-7,7
Oct	160,89	5,0	3,4	158,51	5,4	-0,2	25.459,00	-14,4	-18,9
Nov	159,09	-1,1	3,7	158,35	-0,1	0,4	24.286,00	-4,6	-29,3
Dic	211,91	33,2	3,1	224,06	41,5	2,0	34.164,00	40,7	-10,2
2015 Ene	151,25	-28,6	3,0	150,51	-32,8	1,9	23.891,00	-30,1	-30,2
Feb	148,95	-1,5	3,6	149,67	-0,6	2,9	18.233,00	-23,7	-29,1
Mar	164,60	10,5	2,0	163,44	9,2	0,4	21.469,00	17,7	-22,8
Abr	--	--	--	--	--	--	23.084,00	7,5	-13,5

Fuente: Instituto Nacional de Estadísticas (INE) y Asociación Nacional Automotriz de Chile (ANAC).

IV. SECTOR EXTERNO*

*Para consultas sobre esta información dirigirse a: sectorexterno@bcentral.cl

Balanza de Pagos



CUADRO 4.1 Balanza de Pagos (1)

(Millones de dólares)

	Cuenta corriente					Cuenta de capital	Capacidad/necesidad de financiamiento (2)	Cuenta financiera						Errores y omisiones	
	Bienes y servicios			Ingreso primario (renta)	Ingreso secundario (transferencias corrientes)			Total	Inversión directa	Inversión de cartera	Derivados financieros	Otra inversión	Activos de reserva		Total
	Bienes	Servicios	Total												
2011	11.040	-3.073	7.967	-13.920	2.865	-3.088	12	-3.076	-3.057	-11.484	2.418	-5.705	14.190	-3.638	-562
2012	2.333	-2.744	-411	-11.274	2.060	-9.624	12	-9.613	-7.902	3.971	-10	-5.013	-367	-9.321	291
2013	1.820	-3.402	-1.582	-10.730	2.187	-10.125	11	-10.114	-8.956	-5.014	778	1.628	311	-11.252	-1.138
2014	7.767	-3.757	4.010	-8.857	1.851	-2.995	10	-2.985	-9.950	-3.692	1.607	8.252	1.057	-2.726	259
2013 II	1.211	-963	249	-2.739	615	-1.876	3	-1.873	-794	-6.771	215	2.429	1.773	-3.148	-1.275
III	-540	-931	-1.472	-3.212	621	-4.063	2	-4.061	-3.105	-1.410	412	-1.478	765	-4.816	-755
IV	704	-888	-184	-2.586	457	-2.312	3	-2.310	-4.186	3.807	183	-1.366	-992	-2.554	-245
2014 I	2.116	-709	1.407	-2.347	485	-455	3	-453	-850	-1.007	684	1.997	-134	690	1.142
II	2.853	-955	1.898	-2.699	550	-251	2	-249	-625	710	166	-96	-110	44	293
III	1.055	-1.023	32	-2.144	528	-1.584	3	-1.582	-2.507	-2.313	506	1.763	180	-2.372	-790
IV	1.743	-1.070	673	-1.666	289	-705	3	-702	-5.968	-1.082	252	4.588	1.122	-1.088	-386
2015 I	2.720	-684	2.036	-1.183	349	1.203	2	1.205	633	1.847	95	-430	-605	1.540	335

Saldo de la balanza comercial
(millones de dólares)

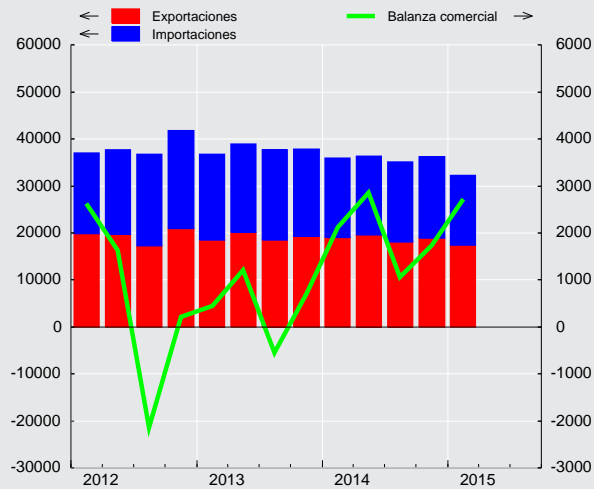

Saldo cuenta corriente
(porcentaje sobre PIB)

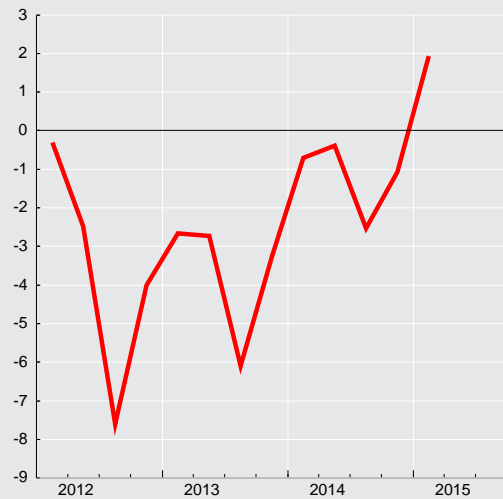

**CUADRO 4.2**
Cuenta Corriente

(Millones de dólares)

	Bienes y servicios							Ingreso primario (renta) (1)			Ingreso secundario (transferencias corrientes)			Saldo total cuenta corriente	Cuenta de capital			Capacidad/necesidad de financiamiento
	Bienes			Servicios			Saldo	Ingresos	Egresos	Saldo	Ingresos	Egresos	Saldos		Ingresos	Egresos	Saldos	
	Exportación	Importación	Saldo	Exportación	Importación	Saldo												
2011	81.438	70.398	11.040	13.105	16.178	-3.073	7.967	7.989	21.909	-13.920	4.351	1.486	2.865	-3.088	12	0	12	-3.076
2012	77.791	75.458	2.333	12.387	15.131	-2.744	-411	9.028	20.302	-11.274	3.890	1.830	2.060	-9.624	12	0	12	-9.613
2013	76.477	74.657	1.820	12.452	15.855	-3.402	-1.582	9.553	20.283	-10.730	4.225	2.037	2.187	-10.125	11	0	11	-10.114
2014	75.675	67.908	7.767	10.967	14.724	-3.757	4.010	9.588	18.445	-8.857	3.844	1.993	1.851	-2.995	10	0	10	-2.985
2013 II	20.065	18.854	1.211	2.923	3.886	-963	249	2.274	5.013	-2.739	1.111	496	615	-1.876	3	0	3	-1.873
III	18.550	19.090	-540	3.063	3.995	-931	-1.472	2.365	5.577	-3.212	1.103	482	621	-4.063	2	0	2	-4.061
IV	19.299	18.596	704	3.067	3.955	-888	-184	2.443	5.028	-2.586	995	538	457	-2.312	3	0	3	-2.310
2014 I	19.038	16.923	2.116	3.129	3.838	-709	1.407	2.486	4.833	-2.347	958	473	485	-455	3	0	3	-453
II	19.628	16.774	2.853	2.871	3.826	-955	1.898	2.133	4.832	-2.699	1.077	527	550	-251	2	0	2	-249
III	18.061	17.005	1.055	2.390	3.413	-1.023	32	2.345	4.490	-2.144	1.025	497	528	-1.584	3	0	3	-1.582
IV	18.948	17.205	1.743	2.577	3.647	-1.070	673	2.624	4.290	-1.666	784	495	289	-705	3	0	3	-702
2015 I	17.468	14.748	2.720	2.739	3.422	-684	2.036	2.448	3.630	-1.183	776	427	349	1.203	2	0	2	1.205

CUADRO 4.2.1
Renta de la inversión (Ingreso Primario)

(Millones de dólares)

	Renta de la inversión directa (1)									
	En el extranjero					En Chile				Total
	Renta procedente de participaciones de capital		Intereses	Total	Renta procedente de participaciones de capital		Intereses	Total		
	Dividendos y utilidades recibidos	Reinversión utilidades recibidos			Dividendos y utilidades pagados	Reinversión utilidades				
2011	344	4.063	15	4.422	8.676	9.226	290	18.193	-13.771	
2012	658	3.322	272	4.251	6.269	9.085	799	16.153	-11.902	
2013	1.218	2.960	39	4.217	7.625	6.256	1.338	15.219	-11.002	
2014	831	3.620	201	4.652	7.339	4.406	1.773	13.518	-8.866	
2013 II	60	951	10	1.021	1.995	1.490	312	3.796	-2.776	
III	191	434	9	635	1.663	1.893	369	3.926	-3.291	
IV	630	462	6	1.098	1.936	1.431	381	3.748	-2.650	
2014 I	148	1.060	7	1.215	2.099	1.132	374	3.606	-2.391	
II	306	535	14	854	2.224	920	452	3.597	-2.742	
III	199	730	162	1.091	1.824	920	451	3.195	-2.104	
IV	177	1.296	19	1.492	1.192	1.433	496	3.120	-1.629	
2015 I	116	1.179	19	1.315	1.176	797	492	2.465	-1.150	



CUADRO 4.2.2
Renta de la inversión (continuación)

(Millones de dólares)

	Inversión de cartera					Otra inversión	Total
	Renta procedente de participaciones de capital	Intereses			Total	Intereses (1)	
		Bonos y pagarés	Otros	Total			
2011	1.109	-808	49	-759	350	-501	-13.921
2012	1.900	-854	53	-802	1.098	-415	-11.219
2013	1.617	-964	55	-909	709	-266	-10.559
2014	1.625	-1.170	52	-1.118	507	-355	-8.714
2013 II	381	-249	28	-221	161	-81	-2.696
III	424	-245	7	-237	187	-62	-3.166
IV	378	-252	8	-245	133	-24	-2.540
2014 I	395	-284	11	-272	122	-39	-2.307
II	432	-276	16	-259	173	-93	-2.663
III	378	-315	15	-300	77	-84	-2.110
IV	421	-296	9	-286	135	-140	-1.633
2015 I	425	-354	10	-343	82	-81	-1.150



CUADRO 4.3
Cuenta financiera de la balanza de pagos

(Millones de dólares)

	Cuenta financiera			Inversión directa			Inversión de cartera			Derivados financieros netos	Otra inversión			Activos de reservas
	Activos	Pasivos	Total	Activos	Pasivos	Total	Activos	Pasivos	Total		Activos	Pasivos	Total	
2011	20.711	24.349	-3.638	20.252	23.309	-3.057	-798	10.685	-11.484	2.418	-662	5.043	-5.705	14.190
2012	23.223	32.544	-9.321	20.555	28.457	-7.902	15.043	11.072	3.971	-10	-2.334	2.679	-5.013	-367
2013	13.064	24.316	-11.252	10.308	19.264	-8.956	10.545	15.559	-5.014	778	-821	-2.449	1.628	311
2014	18.911	21.637	-2.726	12.052	22.002	-9.950	8.688	12.380	-3.692	1.607	4.379	-3.873	8.252	1.057
2013 Abr	-4.091	-3.176	-916	-4.089	-3.894	-196	-2.502	2.057	-4.559	77	1.884	-701	2.585	1.177
May	1.692	1.173	519	1.517	1.514	3	1.610	1.102	508	-150	-110	-834	723	-566
Jun	-2.599	152	-2.751	1.437	2.038	-601	-2.254	466	-2.720	288	-1.822	-942	-879	1.161
Jul	-288	3.404	-3.692	-17	3.738	-3.755	2.499	698	1.800	165	-1.040	-267	-774	-1.128
Ago	1.071	3.645	-2.574	1.344	2.054	-710	-2.972	973	-3.945	255	2.380	1.345	1.035	791
Sep	1.273	-176	1.449	1.387	26	1.360	1.597	862	734	-7	-2.242	-503	-1.739	1.101
Oct	6.192	5.072	1.120	4.218	2.509	1.709	1.856	2.388	-532	-68	2.366	706	1.660	-1.648
Nov	1.500	724	776	-1.309	1.562	-2.871	4.093	470	3.623	68	-164	-723	560	-603
Dic	-233	4.218	-4.451	-523	2.500	-3.023	1.952	1.237	715	183	-2.316	1.270	-3.586	1.260
2014 Ene	14	584	-570	818	1.296	-479	-1.341	-122	-1.219	226	1.914	156	1.758	-856
Feb	-1.429	514	-1.944	850	2.506	-1.656	-128	498	-626	186	-1.264	-1.643	379	-227
Mar	3.577	373	3.203	2.071	787	1.284	575	-263	838	272	487	626	-140	949
Abr	1.899	2.130	-231	536	1.394	-858	430	1.192	-762	29	2.384	228	2.156	-796
May	1.098	1	1.096	2.131	75	2.056	1.119	807	312	75	-2.274	-268	-2.006	661
Jun	-150	672	-821	-611	1.212	-1.823	1.779	619	1.160	62	-805	-559	-246	25
Jul	-176	3.999	-4.174	-2.824	1.099	-3.923	2.354	4.506	-2.152	270	1.056	-981	2.037	-407
Ago	-1.176	108	-1.283	-7	801	-808	851	521	330	143	-1.492	-507	-985	35
Sep	7.283	4.197	3.086	7.270	5.046	2.224	101	593	-492	92	-109	-820	711	551
Oct	2.828	3.963	-1.135	716	2.824	-2.109	1.884	937	947	12	1.435	985	450	-435
Nov	3.556	2.299	1.257	722	3.203	-2.481	1.932	1.870	62	-129	1.056	-2.207	3.263	543
Dic	1.586	2.797	-1.210	379	1.757	-1.378	-867	1.223	-2.090	369	1.991	1.116	875	1.014
2015 Ene	475	-1.033	1.508	751	744	7	588	214	374	-284	150	-775	925	485
Feb	-1.359	-894	-465	930	651	279	1.647	1.109	538	444	-1.347	-1.503	156	-1.882
Mar	1.016	519	498	2.113	1.766	347	630	-305	935	-65	-1.726	-215	-1.512	792

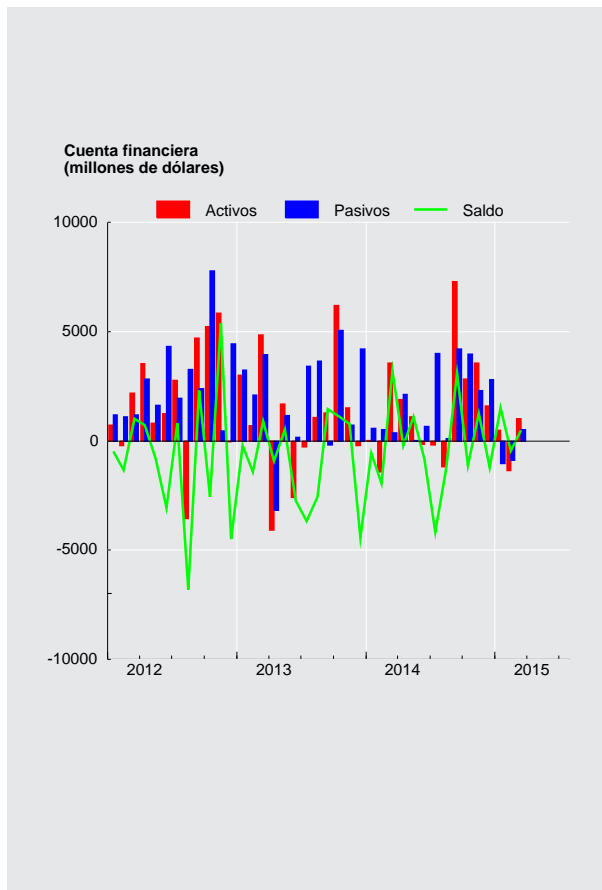

CUADRO 4.3.1
Cuenta financiera de la balanza de pagos, inversión directa

(Millones de dólares)

	Activos				Pasivos				Saldo
	Participaciones en el capital	Instrumentos de deuda	Reinversión de utilidades	Total	Participaciones en el capital	Instrumentos de deuda	Reinversión de utilidades	Total	
2011	6.838	9.351	4.063	20.252	10.921	3.162	9.226	23.309	-3.057
2012	9.401	7.833	3.322	20.555	8.532	10.841	9.085	28.457	-7.902
2013	10.192	-2.844	2.960	10.308	4.679	8.329	6.256	19.264	-8.956
2014	6.617	1.815	3.620	12.052	10.347	7.248	4.406	22.002	-9.950
2013 Abr	109	-4.614	416	-4.089	-4.401	296	211	-3.894	-196
May	582	603	332	1.517	539	334	641	1.514	3
Jun	1.851	-616	203	1.437	401	999	638	2.038	-601
Jul	728	-861	116	-17	699	2.289	750	3.738	-3.755
Ago	616	613	115	1.344	899	810	345	2.054	-710
Sep	925	259	203	1.387	-890	117	799	26	1.360
Oct	1.452	2.634	132	4.218	708	709	1.092	2.509	1.709
Nov	-386	-1.059	136	-1.309	694	455	413	1.562	-2.871
Dic	564	-1.281	194	-523	1.050	1.524	-74	2.500	-3.023
2014 Ene	145	315	357	818	262	533	501	1.296	-479
Feb	1.899	-1.423	374	850	2.109	-4	402	2.506	-1.656
Mar	713	1.030	328	2.071	233	324	229	787	1.284
Abr	-429	729	236	536	643	852	-101	1.394	-858
May	220	1.816	96	2.131	-142	77	140	75	2.056
Jun	-581	-232	203	-611	67	264	882	1.212	-1.823
Jul	404	-3.406	178	-2.824	491	66	541	1.099	-3.923
Ago	16	-292	269	-7	555	-128	374	801	-808
Sep	3.101	3.887	282	7.270	3.939	1.102	6	5.046	2.224
Oct	901	-579	394	716	531	1.462	832	2.824	-2.109
Nov	-444	658	508	722	1.350	1.327	527	3.203	-2.481
Dic	672	-686	393	379	308	1.374	75	1.757	-1.378
2015 Ene	160	186	406	751	331	-31	444	744	7
Feb	81	427	422	930	280	122	249	651	279
Mar	133	1.628	352	2.113	756	906	104	1.766	347



CUADRO 4.3.2 Cuenta financiera de la balanza de pagos, inversión de cartera

(Millones de dólares)

	Activos					Pasivos					Saldo
	Títulos de participación en el capital	Títulos de deuda			Total	Títulos de participación en el capital	Títulos de deuda			Total	
		Instrum. mcd. monetario	Bonos y pagarés	Total			Instrum. mcd. monetario	Bonos y pagarés	Total		
2011	-6.964	2.232	3.933	6.166	-798	4.650	-45	6.080	6.035	10.685	-11.484
2012	11.417	120	3.507	3.626	15.043	5.633	194	5.245	5.439	11.072	3.971
2013	9.236	387	921	1.309	10.545	6.267	1.373	7.918	9.291	15.559	-5.014
2014	8.137	-1.819	2.370	551	8.688	2.321	-595	10.654	10.059	12.380	-3.692
2013 Abr	-2.999	81	417	498	-2.502	392	135	1.530	1.666	2.057	-4.559
May	1.556	-772	826	54	1.610	339	75	688	763	1.102	508
Jun	-989	-1.084	-181	-1.265	-2.254	219	-170	417	247	466	-2.720
Jul	2.400	284	-185	99	2.499	517	25	156	181	698	1.800
Ago	-2.005	-181	-785	-967	-2.972	245	130	599	728	973	-3.945
Sep	1.115	634	-152	482	1.597	647	111	104	215	862	734
Oct	2.175	198	-517	-319	1.856	412	298	1.679	1.976	2.388	-532
Nov	3.035	235	823	1.058	4.093	180	238	52	290	470	3.623
Dic	1.323	365	264	629	1.952	186	71	980	1.051	1.237	715
2014 Ene	-1.281	35	-94	-60	-1.341	519	-194	-447	-641	-122	-1.219
Feb	-739	160	451	611	-128	11	143	343	487	498	-626
Mar	348	372	-145	227	575	304	-704	137	-567	-263	838
Abr	621	-656	465	-192	430	353	-316	1.155	839	1.192	-762
May	656	432	30	463	1.119	162	160	485	645	807	312
Jun	1.711	-1.024	1.091	68	1.779	239	172	208	380	619	1.160
Jul	2.460	632	-739	-107	2.354	528	252	3.726	3.978	4.506	-2.152
Ago	442	-424	833	409	851	573	-90	38	-52	521	330
Sep	370	-516	247	-269	101	-360	-76	1.029	953	593	-492
Oct	2.430	107	-654	-546	1.884	-118	-49	1.104	1.055	937	947
Nov	2.745	-1.179	366	-813	1.932	120	-127	1.878	1.750	1.870	62
Dic	-1.627	243	517	760	-867	-10	235	998	1.233	1.223	-2.090
2015 Ene	153	449	-14	435	588	84	-28	158	129	214	374
Feb	1.470	41	135	177	1.647	258	-40	890	851	1.109	538
Mar	1.097	139	-606	-467	630	-395	-108	198	90	-305	935

CUADRO 4.3.3 Cuenta financiera de la balanza de pagos, otra inversión

(Millones de dólares)

	Activos					Pasivos						Saldo
	Créditos comerciales	Préstamos	Moneda y depósitos	Otros activos	Total	Créditos comerciales	Préstamos	Moneda y depósitos	Otros pasivos	Asignaciones DEG	Total	
2011	1.175	263	-416	-1.684	-662	1.583	3.566	-118	12	-0	5.043	-5.705
2012	-308	63	-846	-1.242	-2.334	-316	2.364	618	14	-0	2.679	-5.013
2013	-812	53	477	-539	-821	-639	-1.727	-65	-19	-0	-2.449	1.628
2014	125	131	4.123	0	4.379	-1.512	-2.261	-104	5	-0	-3.873	8.252
2013 Abr	910	-251	1.312	-87	1.884	312	-1.063	43	6	0	-701	2.585
May	238	-55	-226	-67	-110	247	-940	-119	-21	-0	-834	723
Jun	-217	-174	-1.372	-59	-1.822	-519	-351	-76	4	0	-942	-879
Jul	-458	97	-638	-41	-1.040	159	-406	-26	6	0	-267	-774
Ago	68	421	1.934	-43	2.380	361	1.241	-261	3	-0	1.345	1.035
Sep	-669	-41	-1.509	-24	-2.242	-505	-99	118	-17	0	-503	-1.739
Oct	850	80	1.435	0	2.366	366	283	54	3	0	706	1.660
Nov	273	27	-464	0	-164	-410	-377	64	0	0	-723	560
Dic	-828	-125	-1.363	0	-2.316	170	776	319	5	-0	1.270	-3.586
2014 Ene	-719	-325	2.958	0	1.914	-120	318	-34	-8	0	156	1.758
Feb	-139	-132	-994	0	-1.264	-617	-913	-115	3	-0	-1.643	379
Mar	1.531	-160	-884	0	487	-123	745	4	0	0	626	-140
Abr	397	57	1.929	0	2.384	9	271	-55	2	0	228	2.156
May	-95	225	-2.405	0	-2.274	-585	218	103	-4	-0	-268	-2.006
Jun	-693	-31	-81	0	-805	-41	-589	69	3	0	-559	-246
Jul	-334	-64	1.455	0	1.056	207	-1.026	-165	2	0	-981	2.037
Ago	-395	-118	-979	0	-1.492	-220	-304	16	2	-0	-507	-985
Sep	-401	82	211	0	-109	-261	-547	-6	-6	0	-820	711
Oct	387	142	906	0	1.435	189	764	28	3	0	985	450
Nov	-142	66	1.132	0	1.056	-344	-1.913	46	5	-0	-2.207	3.263
Dic	727	389	875	0	1.991	394	715	4	4	0	1.116	875
2015 Ene	568	39	-456	0	150	-492	-412	142	-13	0	-775	925
Feb	-1.240	-108	1	0	-1.347	-497	-1.011	5	0	-0	-1.503	156
Mar	-105	-59	-1.562	0	-1.726	210	-502	77	0	0	-215	-1.512



CUADRO 4.3.4 Cuenta financiera de la balanza de pagos, por sector institucional, flujos netos

(Millones de dólares)

	Gobierno General			Banco Central				Bancos				
	Inversión de cartera	Otra inversión	Total	Inversión de cartera	Otra inversión	Activos de reservas	Total	Inversión directa	Inversión de cartera	Derivados financieros	Otra inversión	Total
2011	4.882	-1.484	3.398	-289	13	14.190	13.915	-1.649	-1.376	55	-2.293	-5.264
2012	2.682	-966	1.716	61	-4	-367	-310	483	-1.270	-923	1.041	-669
2013	208	733	941	-19	18	311	310	-122	-3.865	643	1.303	-2.041
2014	-1.759	1.338	-421	0	0	1.057	1.057	-543	-1.713	1.252	4.927	3.922
2013 Abr	-172	147	-25	0	-6	1.177	1.172	-88	-196	-42	2.085	1.758
May	-427	90	-337	0	21	-566	-544	115	-494	13	644	278
Jun	-2.140	75	-2.064	-48	-3	1.161	1.110	10	-307	387	-529	-439
Jul	-162	-217	-379	30	-6	-1.128	-1.104	-26	-291	37	448	168
Ago	-722	867	145	-1	-3	791	787	-59	32	120	11	104
Sep	709	-196	513	0	17	1.101	1.118	276	-292	-54	-884	-955
Oct	463	-130	333	0	-3	-1.648	-1.651	-144	-51	-98	319	26
Nov	475	-85	390	0	-0	-603	-603	53	-297	71	-755	-928
Dic	540	294	834	0	-10	1.260	1.250	-72	-370	169	-1.341	-1.614
2014 Ene	21	88	109	0	8	-856	-849	-112	-430	86	2.257	1.800
Feb	283	-464	-181	0	-2	-227	-229	-82	-124	139	656	589
Mar	311	-33	277	0	0	949	949	-101	609	291	-1.234	-435
Abr	-322	313	-10	0	-2	-796	-796	-79	-460	-10	3.485	2.936
May	600	-498	102	0	5	661	665	-19	-478	76	-2.508	-2.930
Jun	-700	694	-6	0	-2	25	23	-78	-411	52	-629	-1.066
Jul	300	-240	60	0	-2	-407	-409	30	-165	74	20	-42
Ago	-295	238	-57	0	-1	35	34	64	59	157	178	457
Sep	-550	737	187	0	7	551	558	-168	-623	138	786	134
Oct	142	-232	-91	0	-3	-435	-437	-100	87	116	31	135
Nov	-912	456	-457	0	-4	543	539	105	129	-59	1.320	1.495
Dic	-635	280	-355	0	-3	1.014	1.010	-2	95	191	564	849
2015 Ene	-78	-564	-642	0	14	485	499	-67	-118	-32	864	647
Feb	183	-112	71	0	0	-1.882	-1.882	146	47	539	778	1.510
Mar	-612	33	-579	0	-0	792	792	-180	113	-59	-1.393	-1.519

CUADRO 4.3.5 Cuenta financiera de la balanza de pagos, por sector institucional, flujos netos (continuación)

(Millones de dólares)

	Fondos de pensiones				Otras sociedades financieras (1)					Empresas no financieras y hogares				
	Inversión de cartera	Derivados financieros	Otra inversión	Total	Inversión directa	Inversión de cartera	Derivados financieros	Otra inversión	Total	Inversión directa	Inversión de cartera	Derivados financieros	Otra inversión	Total
2011	-8.808	463	149	-8.196	-457	664	0	-1.671	-1.465	-951	-6.557	1.900	-419	-6.026
2012	7.279	-160	5	7.124	-2.220	1.352	-1	-1.246	-2.115	-6.165	-6.132	1.073	-3.843	-15.067
2013	6.080	-89	-145	5.846	-2.400	823	-9	-346	-1.932	-6.433	-8.241	233	65	-14.376
2014	4.521	-142	24	4.402	-1.635	2.332	-19	-575	103	-7.772	-7.073	517	2.538	-11.791
2013 Abr	-2.494	94	-194	-2.594	-53	251	-0	-4	194	-55	-1.948	26	557	-1.420
May	786	-149	-360	277	-159	158	-1	-14	-17	47	485	-13	343	862
Jun	-347	-112	28	-432	-48	327	0	-66	213	-563	-204	13	-384	-1.138
Jul	1.755	78	-16	1.816	-2.062	30	0	-21	-2.053	-1.667	439	50	-962	-2.140
Ago	-1.912	105	173	-1.635	363	-60	0	-23	280	-1.014	-1.282	31	10	-2.254
Sep	566	47	273	886	32	36	-3	-52	14	1.053	-284	3	-898	-126
Oct	1.219	-13	-386	820	-68	6	0	-3	-65	1.920	-2.168	42	1.862	1.657
Nov	2.772	4	-233	2.543	-163	189	-5	78	99	-2.761	484	-2	1.555	-725
Dic	462	33	76	570	-125	115	-0	-10	-19	-2.827	-32	-19	-2.595	-5.472
2014 Ene	-1.264	11	82	-1.171	-40	344	-11	-25	268	-326	110	140	-651	-727
Feb	-647	37	-63	-673	390	167	0	111	669	-1.964	-305	9	141	-2.119
Mar	141	1	312	454	-44	167	-6	-52	64	1.429	-390	-13	868	1.894
Abr	607	0	-64	543	-76	144	0	-462	-393	-703	-731	38	-1.114	-2.510
May	943	-1	-83	858	261	-45	-0	18	234	1.814	-708	-0	1.061	2.167
Jun	1.844	-16	-259	1.569	24	205	0	-24	204	-1.769	223	26	-26	-1.546
Jul	572	-9	499	1.062	-698	356	0	-11	-354	-3.254	-3.215	205	1.771	-4.492
Ago	1.196	-20	-405	770	-118	250	-1	-62	69	-753	-879	7	-932	-2.557
Sep	685	-27	-120	537	250	229	0	-4	475	2.141	-233	-19	-695	1.195
Oct	904	-60	81	924	-330	-64	-1	-31	-426	-1.679	-122	-44	603	-1.241
Nov	1.712	-41	-54	1.616	-476	322	-0	-32	-187	-2.110	-1.188	-28	1.576	-1.751
Dic	-2.172	-18	100	-2.090	-777	256	-0	0	-521	-599	365	196	-65	-103
2015 Ene	530	-172	-6	351	181	300	-3	12	490	-106	-260	-77	606	163
Feb	1.213	-31	-109	1.073	-31	309	-1	17	294	164	-1.214	-62	-418	-1.530
Mar	998	-99	363	1.262	-24	168	-2	-14	127	551	267	96	-500	414



CUADRO 4.3.6 Cuenta financiera de la balanza de pagos, por sector institucional, Gobierno General y Banco Central

(Millones de dólares)

	Gobierno General						Banco Central			
	Activos			Pasivos			Activos		Pasivos	
	Inversión de cartera	Otra inversión	Total	Inversión de cartera	Otra inversión	Total	Activos de reservas	Inversión de cartera	Otra inversión	Total
2011	6.359	-1.557	4.802	1.477	-73	1.404	14.190	289	-13	275
2012	3.543	-1.047	2.496	860	-80	780	-367	-61	4	-57
2013	-2	644	642	-210	-89	-299	311	19	-18	2
2014	-438	1.248	810	1.320	-90	1.230	1.057	0	-0	-0
2013 Abr	369	139	508	541	-8	533	1.177	0	6	6
May	-88	91	3	339	1	340	-566	0	-21	-21
Jun	-2.204	68	-2.137	-64	-8	-72	1.161	48	3	52
Jul	-167	-217	-384	-5	0	-5	-1.128	-30	6	-24
Ago	-762	859	97	-40	-8	-48	791	1	3	4
Sep	703	-217	486	-6	-21	-27	1.101	0	-17	-17
Oct	471	-137	334	8	-7	1	-1.648	0	3	3
Nov	371	-87	284	-104	-2	-106	-603	0	0	0
Dic	552	286	838	11	-8	4	1.260	0	10	10
2014 Ene	19	87	106	-2	-1	-3	-856	0	-8	-8
Feb	176	-471	-295	-107	-8	-115	-227	0	2	2
Mar	331	-54	277	20	-20	-0	949	0	-0	-0
Abr	-344	305	-38	-21	-7	-28	-796	0	2	2
May	635	-499	136	34	-0	34	661	0	-5	-5
Jun	-702	678	-24	-2	-16	-18	25	0	2	2
Jul	300	-240	61	1	-0	1	-407	0	2	2
Ago	-302	230	-72	-7	-8	-15	35	0	1	1
Sep	-571	717	146	-21	-20	-41	551	0	-7	-7
Oct	141	-239	-98	-0	-7	-7	-435	0	3	3
Nov	-919	455	-464	-7	-0	-7	543	0	4	4
Dic	797	278	1.075	1.432	-1	1.431	1.014	0	3	3
2015 Ene	15	-566	-551	93	-2	91	485	-0	-14	-14
Feb	143	-120	22	-40	-9	-49	-1.882	0	-0	-0
Mar	-549	13	-535	63	-19	44	792	0	0	0

CUADRO 4.3.7 Cuenta financiera de la balanza de pagos, por sector institucional, bancos

(Millones de dólares)

	Bancos									
	Activos					Pasivos				
	Inversión directa	Inversión de cartera	Derivados financieros	Otra inversión	Total	Inversión directa	Inversión de cartera	Derivados financieros	Otra inversión	Total
2011	64	46	-6.083	886	-5.087	1.714	1.422	-6.138	3.179	177
2012	1.225	120	-5.538	139	-4.054	741	1.390	-4.615	-902	-3.385
2013	702	397	-4.380	-250	-3.530	824	4.262	-5.023	-1.553	-1.489
2014	349	248	-5.139	3.047	-1.495	892	1.961	-6.391	-1.879	-5.418
2013 Abr	5	-20	-292	883	576	93	177	-250	-1.201	-1.181
May	-12	-9	-413	-69	-502	-126	485	-427	-712	-780
Jun	19	16	-656	-855	-1.477	9	323	-1.043	-326	-1.037
Jul	74	156	-362	307	175	100	447	-399	-141	7
Ago	81	72	-311	105	-54	140	40	-431	94	-158
Sep	443	-49	-413	-837	-856	167	243	-358	47	99
Oct	1	-10	-443	990	538	145	41	-344	670	512
Nov	-2	80	-356	-1.258	-1.536	-54	377	-428	-503	-608
Dic	20	124	-379	-385	-620	91	494	-548	957	994
2014 Ene	-11	-91	-368	1.707	1.237	102	340	-454	-550	-562
Feb	21	-16	-546	163	-378	103	108	-685	-492	-966
Mar	17	60	-346	-1.185	-1.454	119	-549	-637	49	-1.019
Abr	-12	22	-504	2.996	2.501	67	481	-494	-489	-435
May	62	12	-428	-2.290	-2.645	81	490	-504	218	285
Jun	-5	-17	-402	-790	-1.214	73	394	-453	-161	-148
Jul	51	-24	-239	155	-57	21	142	-312	135	-15
Ago	69	52	-456	-375	-710	5	-7	-613	-553	-1.167
Sep	-0	18	-384	450	84	167	641	-523	-336	-51
Oct	44	31	-463	887	499	144	-56	-579	856	364
Nov	80	104	-417	284	51	-25	-25	-358	-1.036	-1.445
Dic	34	98	-587	1.045	590	36	2	-778	482	-258
2015 Ene	-80	82	-1.042	542	-498	-13	199	-1.010	-322	-1.145
Feb	95	-7	-343	139	-116	-51	-54	-881	-639	-1.625
Mar	-9	-49	-459	-1.744	-2.262	171	-162	-400	-352	-744

CUADRO 4.3.8
Cuenta financiera de la balanza de pagos, por sector institucional, fondos de pensiones

(Millones de dólares)

	Fondos de pensiones				
	Activos				Pasivos
	Inversión de cartera	Derivados financieros	Otra inversión	Total	Derivados financieros
2011	-8.808	-3.813	149	-12.472	-4.276
2012	7.279	-2.628	5	4.655	-2.469
2013	6.080	-1.920	-145	4.015	-1.831
2014	4.521	-1.239	24	3.306	-1.097
2013 Abr	-2.494	-158	-194	-2.846	-251
May	786	-257	-360	169	-108
Jun	-347	-376	28	-696	-264
Jul	1.755	-157	-16	1.581	-235
Ago	-1.912	-105	173	-1.845	-210
Sep	566	-68	273	772	-114
Oct	1.219	-122	-386	711	-109
Nov	2.772	-86	-233	2.452	-91
Dic	462	-97	76	440	-130
2014 Ene	-1.264	-84	82	-1.267	-96
Feb	-647	-70	-63	-780	-107
Mar	141	-91	312	362	-92
Abr	607	-104	-64	439	-104
May	943	-64	-83	795	-63
Jun	1.844	-85	-259	1.500	-70
Jul	572	-57	499	1.014	-48
Ago	1.196	-73	-405	717	-53
Sep	685	-86	-120	479	-58
Oct	904	-195	81	790	-135
Nov	1.712	-161	-54	1.497	-120
Dic	-2.172	-169	100	-2.241	-150
2015 Ene	530	-311	-6	212	-139
Feb	1.213	-178	-109	925	-148
Mar	998	-246	363	1.115	-147

**CUADROS 4.3.9****Cuenta financiera de la balanza de pagos, por sector institucional, otras sociedades financieras (1)**

(Millones de dólares)

	Activos					Pasivos				
	Inversión directa	Inversión de cartera	Derivados financieros	Otra inversión	Total	Inversión directa	Inversión de cartera	Derivados financieros	Otra inversión	Total
2011	0	664	-0	-1.853	-1.190	457	0	-0	-182	275
2012	1.494	1.352	-1	-1.126	1.719	3.714	-0	-0	120	3.834
2013	-48	1.419	-10	-421	941	2.352	596	-0	-75	2.873
2014	-1.746	2.265	-26	124	617	-111	-67	-7	699	514
2013 Abr	22	124	-0	-14	131	75	-128	0	-10	-63
May	22	162	-1	-25	158	182	4	0	-11	175
Jun	53	329	0	-50	332	100	2	-0	16	119
Jul	-11	34	0	-36	-13	2.051	4	0	-15	2.040
Ago	-76	-55	0	-19	-151	-439	4	0	4	-430
Sep	-30	33	-3	-52	-52	-63	-3	0	-1	-66
Oct	97	10	0	16	123	165	4	0	19	187
Nov	-37	193	-6	16	167	126	4	-0	-62	68
Dic	-100	120	-0	13	33	24	5	-0	23	52
2014 Ene	-5	313	-12	21	319	36	-31	-0	46	51
Feb	-9	171	-0	27	189	-399	4	-0	-84	-480
Mar	-7	163	-7	11	160	37	-3	-1	63	95
Abr	-43	148	-0	24	130	33	4	-0	486	523
May	32	-41	-1	19	10	-229	4	-0	1	-224
Jun	21	208	-0	32	260	-3	3	-1	56	56
Jul	-688	360	-0	-10	-338	10	4	-0	2	16
Ago	-108	254	-1	13	159	10	4	-0	76	90
Sep	7	127	-2	2	133	-243	-102	-2	6	-342
Oct	-245	-25	-1	-1	-273	85	39	-1	29	153
Nov	-400	326	-1	-14	-89	76	4	-1	18	97
Dic	-301	260	-1	0	-41	476	4	-1	0	479
2015 Ene	2	304	-4	-3	299	-179	4	-1	-15	-191
Feb	2	313	-2	-30	283	34	4	-1	-47	-11
Mar	3	150	-5	-32	116	27	-18	-3	-17	-11

CUADRO 4.3.10**Cuenta financiera de la balanza de pagos, por sector institucional, empresas no financieras y hogares**

(Millones de dólares)

	Activos					Pasivos				
	Inversión directa	Inversión de cartera	Derivados financieros	Otra inversión	Total	Inversión directa	Inversión de cartera	Derivados financieros	Otra inversión	Total
2011	20.188	941	-2.374	1.714	20.468	21.138	7.498	-4.274	2.132	26.494
2012	17.837	2.750	-1.507	-306	18.774	24.001	8.882	-2.581	3.537	33.841
2013	9.654	2.650	-970	-649	10.685	16.087	10.891	-1.203	-714	25.061
2014	13.448	2.092	-860	-64	14.617	21.221	9.166	-1.377	-2.602	26.407
2013 Abr	-4.116	-481	-111	1.070	-3.638	-4.061	1.468	-137	512	-2.219
May	1.507	759	-88	253	2.430	1.459	274	-75	-90	1.568
Jun	1.366	-47	-90	-1.011	218	1.929	157	-103	-628	1.355
Jul	-80	721	-83	-1.079	-520	1.587	282	-133	-117	1.620
Ago	1.340	-314	-57	1.263	2.232	2.353	968	-88	1.253	4.487
Sep	974	344	-86	-1.408	-176	-78	627	-89	-511	-50
Oct	4.120	168	-35	1.883	6.135	2.199	2.335	-77	21	4.478
Nov	-1.271	676	-68	1.399	736	1.490	192	-66	-156	1.460
Dic	-443	695	-129	-2.306	-2.183	2.384	727	-111	288	3.289
2014 Ene	833	-319	-56	17	475	1.159	-429	-196	668	1.202
Feb	838	188	-45	-919	61	2.802	493	-54	-1.060	2.180
Mar	2.061	-121	-60	1.403	3.283	632	269	-46	535	1.389
Abr	591	-4	-47	-878	-337	1.294	728	-85	236	2.173
May	2.037	-430	-45	579	2.141	223	279	-45	-482	-26
Jun	-626	447	-52	-467	-697	1.142	224	-77	-441	848
Jul	-2.187	1.144	-59	652	-449	1.068	4.359	-264	-1.119	4.044
Ago	32	-348	-33	-955	-1.305	785	531	-41	-23	1.252
Sep	7.264	-158	-59	-1.157	5.890	5.123	75	-40	-463	4.695
Oct	917	833	-112	708	2.345	2.596	955	-69	105	3.586
Nov	1.042	710	-117	384	2.020	3.152	1.898	-88	-1.192	3.770
Dic	646	150	-175	568	1.190	1.246	-215	-370	633	1.292
2015 Ene	829	-343	-143	184	528	935	-83	-66	-422	364
Feb	833	-14	-183	-1.226	-591	668	1.200	-121	-809	939
Mar	2.119	80	-82	-326	1.791	1.568	-187	-177	173	1.377

Posición de Inversión Internacional

CUADRO 4.4
Posición de inversión internacional, resumen por categoría funcional (1)

(Millones de dólares)

	Inversión directa			Inversión de cartera			Derivados financieros netos	Otra inversión			Activos de reservas	Total		
	Activos	Pasivos	Neto	Activos	Pasivos	Neto		Activos	Pasivos	Neto		Activos	Pasivos	Neto
Posiciones														
2012	97.727	205.999	-108.272	125.115	61.960	63.155	-1.899	23.747	60.535	-36.788	41.650	291.530	333.685	-42.155
2013	101.131	214.378	-113.247	136.692	66.617	70.075	-1.423	22.910	57.612	-34.702	41.094	305.971	344.174	-38.203
2014	106.628	224.573	-117.945	144.846	76.191	68.655	-477	27.026	53.356	-26.330	40.447	324.604	360.255	-35.651
2013 II	98.998	208.372	-109.374	123.096	63.913	59.183	-1.587	23.882	55.751	-31.869	41.003	290.550	333.194	-42.643
2013 III	100.818	213.415	-112.597	127.663	64.893	62.771	-1.414	23.021	56.378	-33.357	42.303	297.456	339.750	-42.294
2013 IV	101.131	214.378	-113.247	136.692	66.617	70.075	-1.423	22.910	57.612	-34.702	41.094	305.971	344.174	-38.203
2014 I	103.625	215.628	-112.003	135.832	66.715	69.117	-692	24.035	56.595	-32.559	40.970	309.464	344.633	-35.169
2014 II	106.294	219.812	-113.519	143.527	70.958	72.569	-818	23.333	55.997	-32.665	41.088	318.609	351.954	-33.345
2014 III	107.928	219.213	-111.285	143.118	73.911	69.207	-801	22.639	53.520	-30.880	40.087	319.655	353.326	-33.671
2014 IV	106.628	224.573	-117.945	144.846	76.191	68.655	-477	27.026	53.356	-26.330	40.447	324.604	360.255	-35.651
2015 I	106.348	225.951	-119.603	148.666	77.134	71.532	-662	23.870	50.682	-26.812	38.427	322.602	359.719	-37.117
Transacciones														
2012	20.555	28.457	-7.902	15.043	11.072	3.971	-10	-2.334	2.679	-5.013	-367	23.223	32.544	-9.321
2013	10.308	19.264	-8.956	10.545	15.559	-5.014	778	-821	-2.449	1.628	311	13.064	24.316	-11.252
2014	12.052	22.002	-9.950	8.688	12.380	-3.692	1.607	4.379	-3.873	8.252	1.057	18.911	21.637	-2.726
2013 II	-1.134	-341	-794	-3.146	3.626	-6.771	215	-48	-2.478	2.429	1.773	-4.998	-1.851	-3.148
2013 III	2.714	5.818	-3.105	1.123	2.533	-1.410	412	-902	576	-1.478	765	2.057	6.872	-4.816
2013 IV	2.386	6.571	-4.186	7.901	4.095	3.807	183	-114	1.252	-1.366	-992	7.460	10.014	-2.554
2014 I	3.739	4.590	-850	-895	112	-1.007	684	1.137	-861	1.997	-134	2.161	1.472	690
2014 II	2.056	2.682	-625	3.328	2.618	710	166	-696	-599	-96	-110	2.847	2.803	44
2014 III	4.439	6.946	-2.507	3.306	5.620	-2.313	506	-544	-2.308	1.763	180	5.932	8.303	-2.372
2014 IV	1.817	7.785	-5.968	2.949	4.030	-1.082	252	4.482	-105	4.588	1.122	7.971	9.059	-1.088
2015 I	3.794	3.161	633	2.865	1.018	1.847	95	-2.923	-2.493	-430	-605	132	-1.408	1.540
Variación de precio														
2012	116	-459	576	7.415	663	6.751	-1.781	-0	0	-0	-157	8.924	3.535	5.389
2013	-282	-3.763	3.481	2.882	-7.896	10.779	338	0	0	0	-475	3.916	-10.207	14.123
2014	-272	205	-477	5.354	2.044	3.310	-279	0	0	0	123	7.052	4.374	2.678
2013 II	-299	-2.742	2.443	-3.183	-5.053	1.870	208	0	0	0	-283	-3.105	-7.343	4.238
2013 III	65	-868	933	2.814	-1.764	4.578	-158	0	0	0	-36	3.222	-2.094	5.317
2013 IV	-56	-1.406	1.350	1.774	-1.211	2.985	81	0	0	0	-110	2.052	-2.253	4.305
2014 I	-4	322	-326	-95	1.384	-1.479	230	0	0	0	-10	356	1.941	-1.585
2014 II	102	1.489	-1.387	3.995	1.618	2.377	-414	-0	0	-0	59	4.344	3.711	634
2014 III	-109	-390	281	-144	122	-266	56	0	0	0	1	303	232	72
2014 IV	-261	-1.216	955	1.598	-1.080	2.679	-150	0	0	0	74	2.048	-1.509	3.557
2015 I	-185	1.068	-1.252	3.615	935	2.680	-458	-0	0	-0	-31	3.699	2.759	939
Variación de tipo de cambio														
2012	-1.138	4.774	-5.912	-445	1.625	-2.070	1.191	-16	-11	-5	194	6.109	12.711	-6.602
2013	-6.623	-7.493	871	-1.850	-3.006	1.156	-640	-16	-102	86	-392	-2.539	-3.620	1.081
2014	-6.282	-12.137	5.855	-5.888	-4.850	-1.039	-649	-263	-256	-7	-1.827	-7.329	-9.663	2.334
2013 II	-3.068	-5.022	1.954	-1.387	-2.559	1.172	-780	5	-61	66	-319	-2.963	-5.056	2.093
2013 III	-959	93	-1.052	630	210	420	-81	41	52	-11	571	1.627	1.778	-152
2013 IV	-2.017	-4.203	2.186	-646	-1.160	513	-273	3	-18	21	-107	-997	-3.337	2.340
2014 I	-1.242	-3.788	2.546	130	-1.398	1.527	-450	-12	-31	19	21	976	-2.687	3.663
2014 II	511	14	497	372	7	366	124	-7	2	-9	169	1.954	808	1.146
2014 III	-2.696	-7.155	4.460	-3.572	-2.789	-782	-545	-149	-170	21	-1.181	-5.189	-7.162	1.973
2014 IV	-2.855	-1.208	-1.648	-2.819	-670	-2.149	222	-96	-58	-38	-836	-5.070	-621	-4.449
2015 I	-3.889	-3.441	-448	-2.719	-1.022	-1.697	178	-240	-128	-112	-1.384	-5.900	-2.436	-3.464
Otros ajustes														
2012	12	-2.525	2.537	-737	297	-1.034	62	-577	900	-1.477	0	-1.239	-1.327	88
2013	0	371	-371	-0	-0	-0	0	0	-371	371	0	-0	-0	-0
2014	0	127	-127	0	-0	0	267	0	-127	127	0	0	-267	267
2013 II	0	0	-0	0	-0	0	0	0	0	-0	0	0	0	0
2013 III	0	0	-0	0	0	-0	0	0	-0	0	0	0	-0	0
2013 IV	0	-0	0	0	0	-0	0	0	0	-0	0	0	0	-0
2014 I	0	127	-127	0	-0	0	267	0	-127	127	0	0	-267	267
2014 II	0	0	-0	0	0	-0	0	0	0	-0	0	0	0	-0
2014 III	0	-0	0	0	-0	0	0	0	-0	0	0	0	-0	0
2014 IV	0	0	-0	0	-0	0	0	0	0	-0	0	0	0	-0
2015 I	0	590	-590	59	12	48	0	7	-53	60	0	67	548	-482

CUADRO 4.4.1
Posición de inversión internacional, detalle por categoría funcional
(Millones de dólares)

	2012	2013	2014	2013	III	IV	2014	II	III	IV	2015
				II			I				I
Inversión directa neto	-108.272	-113.247	-117.945	-109.374	-112.597	-113.247	-112.003	-113.519	-111.285	-117.945	-119.603
Activos	97.727	101.131	106.628	98.998	100.818	101.131	103.625	106.294	107.928	106.628	106.348
Acciones y otras participaciones en el capital y utilid. reinvert.	70.614	76.862	80.545	75.034	76.843	76.862	79.433	79.790	81.236	80.545	78.024
Instrumentos de deuda	27.113	24.269	26.084	23.964	23.975	24.269	24.191	26.504	26.692	26.084	28.324
Pasivos	205.999	214.378	224.573	208.372	213.415	214.378	215.628	219.812	219.213	224.573	225.951
Acciones y otras participaciones en el capital y utilid. reinvert.	179.731	179.485	182.903	179.368	181.122	179.485	179.882	182.872	181.594	182.903	183.103
Instrumentos de deuda	26.269	34.893	41.671	29.005	32.294	34.893	35.746	36.941	37.619	41.671	42.848
Inversión de cartera neto	63.155	70.075	68.655	59.183	62.771	70.075	69.117	72.569	69.207	68.655	71.532
Activos	125.115	136.692	144.846	123.096	127.663	136.692	135.832	143.527	143.118	144.846	148.666
Títulos de partic. en el capital	91.172	101.866	109.219	89.381	93.895	101.866	99.286	105.994	106.663	109.219	112.894
Títulos de deuda	33.943	34.827	35.627	33.715	33.768	34.827	36.546	37.533	36.455	35.627	35.772
Bonos y pagarés	27.328	27.975	29.910	28.295	27.713	27.975	29.122	30.949	30.421	29.910	29.461
Instrum. mercado monetario	6.615	6.852	5.718	5.420	6.055	6.852	7.424	6.583	6.034	5.718	6.312
Pasivos	61.960	66.617	76.191	63.913	64.893	66.617	66.715	70.958	73.911	76.191	77.134
Títulos de participac. en el capital	28.217	26.490	25.591	27.663	27.887	26.490	26.513	28.067	26.781	25.591	24.823
Títulos de deuda	33.743	40.127	50.600	36.250	37.006	40.127	40.202	42.891	47.130	50.600	52.311
Bonos y pagarés	32.625	37.636	48.703	34.631	35.121	37.636	38.466	41.140	45.292	48.703	50.590
Instrum. mercado monetario	1.118	2.491	1.897	1.619	1.885	2.491	1.736	1.752	1.838	1.897	1.721
Derivados neto	-1.899	-1.423	-477	-1.587	-1.414	-1.423	-692	-818	-801	-477	-662
Otra inversión neto	-36.788	-34.702	-26.330	-31.869	-33.357	-34.702	-32.559	-32.665	-30.880	-26.330	-26.812
Activos	23.747	22.910	27.026	23.882	23.021	22.910	24.035	23.333	22.639	27.026	23.870
Créditos comerciales	10.354	9.542	9.668	10.306	9.247	9.542	10.216	9.826	8.695	9.668	8.890
Préstamos	3.206	3.259	3.390	2.800	3.277	3.259	2.642	2.893	2.793	3.390	3.262
Moneda y depósitos	9.269	9.731	13.594	10.292	10.119	9.731	10.799	10.235	10.776	13.594	11.347
Otros activos	918	378	374	484	378	378	378	378	376	374	371
Pasivos	60.535	57.612	53.356	55.751	56.378	57.612	56.595	55.997	53.520	53.356	50.682
Créditos comerciales	9.345	8.705	7.192	8.566	8.581	8.705	7.844	7.228	6.954	7.192	6.413
Préstamos	48.502	46.301	43.733	44.877	45.640	46.301	46.290	46.192	44.198	43.733	41.683
Corto Plazo	8.297	5.980	5.822	5.856	5.812	5.980	5.553	5.330	5.341	5.822	4.478
Largo Plazo	40.205	40.322	37.912	39.021	39.829	40.322	40.737	40.862	38.857	37.912	37.206
Moneda y depósitos	1.404	1.339	1.234	1.072	903	1.339	1.194	1.310	1.155	1.234	1.458
Otros pasivos	28	9	14	7	1	9	4	4	2	14	1
Asignaciones DEG	1.256	1.258	1.183	1.229	1.253	1.258	1.263	1.263	1.211	1.183	1.127
Reservas	41.650	41.094	40.447	41.003	42.303	41.094	40.970	41.088	40.087	40.447	38.427
Oro monetario	13	10	9	10	11	10	10	10	10	9	9
DEG	1.212	1.147	1.079	1.111	1.133	1.147	1.151	1.152	1.105	1.079	1.028
Posición de reserva en el FMI	692	641	490	663	645	641	618	626	575	490	371
Otros activos de reserva	39.733	39.296	38.869	39.219	40.514	39.296	39.190	39.299	38.398	38.869	37.019
Monedas y depósitos	4.585	4.521	5.800	5.041	5.639	4.521	4.979	4.652	5.088	5.800	5.102
Valores	35.067	34.643	32.950	34.057	34.860	34.643	34.107	34.592	33.273	32.950	31.849
Otros activos	81	132	119	121	15	132	104	56	37	119	68
Total neto	-42.155	-38.203	-35.651	-42.643	-42.294	-38.203	-35.169	-33.345	-33.671	-35.651	-37.117
Total activos	291.530	305.971	324.604	290.550	297.456	305.971	309.464	318.609	319.655	324.604	322.602
Total pasivos	333.685	344.174	360.255	333.194	339.750	344.174	344.633	351.954	353.326	360.255	359.719



CUADRO 4.4.2 Posición de Inversión Internacional : Gobierno, Banco Central y Bancos (1)

(Millones de dólares)

	Gobierno			Banco Central			Bancos		
	Activos	Pasivos	Neto	Activos	Pasivos	Neto	Activos	Pasivos	Neto
	Posiciones								
2012	27.431	6.489	20.942	41.899	1.602	40.297	10.799	46.684	-35.886
2013	27.947	5.676	22.271	41.343	1.606	39.737	12.558	47.239	-34.682
2014	28.484	6.959	21.524	40.692	1.529	39.163	16.708	45.833	-29.124
2013 II	25.771	5.999	19.772	41.250	1.600	39.650	11.931	44.090	-32.158
III	26.569	5.857	20.713	42.551	1.588	40.963	12.433	46.008	-33.575
IV	27.947	5.676	22.271	41.343	1.606	39.737	12.558	47.239	-34.682
2014 I	28.513	5.606	22.907	41.219	1.604	39.615	13.935	46.278	-32.344
II	29.113	5.684	23.430	41.337	1.604	39.733	13.444	48.298	-34.854
III	28.255	5.560	22.696	40.334	1.548	38.786	14.864	47.616	-32.752
IV	28.484	6.959	21.524	40.692	1.529	39.163	16.708	45.833	-29.124
2015 I	27.105	7.112	19.992	38.670	1.459	37.210	15.306	44.855	-29.549
	Transacciones								
2012	2.496	780	1.716	-367	-57	-310	-4.054	-3.385	-669
2013	642	-299	941	311	2	310	-3.530	-1.489	-2.041
2014	810	1.230	-421	1.057	-0	1.057	-1.495	-5.418	3.922
2013 II	-1.626	800	-2.426	1.773	36	1.737	-1.403	-2.999	1.596
III	199	-80	279	765	-37	801	-735	-52	-683
IV	1.456	-101	1.558	-992	13	-1.004	-1.618	898	-2.516
2014 I	88	-118	206	-134	-6	-129	-595	-2.548	1.954
II	74	-12	86	-110	-1	-109	-1.357	-297	-1.060
III	134	-56	190	180	-4	183	-683	-1.233	550
IV	514	1.416	-903	1.122	10	1.112	1.140	-1.339	2.479
2015 I	-1.064	86	-1.151	-605	-14	-591	-2.876	-3.514	638
	Variación de precio								
2012	692	74	617	-157	0	-157	468	375	93
2013	205	-438	643	-475	0	-475	951	-1.242	2.194
2014	1.292	201	1.091	123	0	123	837	518	320
2013 II	-311	-237	-74	-283	0	-283	308	-781	1.090
III	239	-67	306	-36	0	-36	245	707	-462
IV	62	-46	108	-110	0	-110	305	-716	1.021
2014 I	411	97	314	-10	0	-10	276	153	124
II	456	91	365	59	0	59	122	1.628	-1.506
III	40	4	36	1	0	1	330	-461	792
IV	385	10	375	74	0	74	109	-802	910
2015 I	532	204	328	-31	0	-31	181	1.447	-1.266
	Variación de tipo de cambio								
2012	-271	42	-313	194	3	191	4.644	5.379	-735
2013	-330	-75	-255	-393	2	-395	4.338	3.284	1.053
2014	-1.565	-148	-1.417	-1.831	-76	-1.755	4.809	3.494	1.315
2013 II	-55	-56	1	-319	4	-323	1.151	539	612
III	361	4	357	573	25	548	992	1.089	-97
IV	-140	-33	-107	-107	5	-112	1.438	1.049	389
2014 I	67	-50	117	21	4	17	1.695	1.435	261
II	70	-1	71	169	0	169	745	689	56
III	-1.032	-71	-960	-1.183	-52	-1.131	1.773	1.012	760
IV	-670	-26	-644	-837	-28	-809	595	357	238
2015 I	-847	-136	-711	-1.387	-56	-1.330	1.292	1.087	205
	Otros ajustes								
2012	0	-0	0	0	-0	0	12	-3.012	3.024
2013	0	-0	0	0	0	0	-0	2	-2
2014	0	-0	0	0	-0	0	0	-0	0
2013 II	0	0	-0	0	0	0	0	0	-0
III	0	-0	0	0	-0	0	0	174	-174
IV	0	0	-0	0	0	-0	0	0	-0
2014 I	0	-0	0	0	-0	0	0	-0	0
II	0	-0	0	0	0	-0	0	0	-0
III	0	-0	0	0	-0	0	0	0	-0
IV	0	-0	0	0	-0	0	0	0	-0
2015 I	0	-1	1	0	0	-0	0	2	-2



CUADRO 4.4.3
Por sector institucional, fondos de pensiones , otras sociedades financieras y otros sectores (1)

(Millones de dólares)

	Fondos de pensiones			Otras sociedades financieras (2)			Empresas no financieras y hogares		
	Activos	Pasivos	Neto	Activos	Pasivos	Neto	Activos	Pasivos	Neto
Posiciones									
2012	60.332	171	60.161	17.844	9.554	8.290	133.225	269.184	-135.959
2013	67.690	139	67.551	18.243	11.969	6.274	138.191	277.545	-139.354
2014	71.541	232	71.309	18.218	11.875	6.343	148.962	293.828	-144.866
2013 II	59.171	250	58.921	17.937	10.587	7.349	134.490	270.667	-136.177
III	62.553	133	62.420	17.852	11.835	6.017	135.498	274.329	-138.831
IV	67.690	139	67.551	18.243	11.969	6.274	138.191	277.545	-139.354
2014 I	65.437	154	65.283	18.788	11.337	7.451	141.572	279.654	-138.081
II	71.220	111	71.109	19.562	11.712	7.850	143.934	284.546	-140.612
III	71.876	223	71.653	18.879	11.232	7.647	145.446	287.147	-141.700
IV	71.541	232	71.309	18.218	11.875	6.343	148.962	293.828	-144.866
2015 I	75.793	357	75.436	18.895	11.576	7.319	146.834	294.359	-147.526
Transacciones									
2012	4.655	-2.469	7.124	1.719	3.834	-2.115	18.774	33.841	-15.067
2013	4.015	-1.831	5.846	941	2.873	-1.932	10.685	25.061	-14.376
2014	3.306	-1.097	4.402	617	514	103	14.617	26.407	-11.791
2013 II	-3.373	-623	-2.750	621	231	390	-990	705	-1.695
III	508	-559	1.067	-216	1.544	-1.760	1.536	6.056	-4.520
IV	3.604	-330	3.933	322	307	15	4.688	9.227	-4.540
2014 I	-1.685	-295	-1.390	667	-334	1.001	3.819	4.772	-952
II	2.734	-237	2.971	400	355	45	1.106	2.995	-1.889
III	2.211	-160	2.370	-46	-236	190	4.137	9.992	-5.855
IV	45	-405	450	-404	729	-1.133	5.554	8.649	-3.094
2015 I	2.252	-434	2.686	698	-213	911	1.727	2.680	-953
Variación de precio									
2012	5.580	0	5.580	665	-2	667	1.676	3.088	-1.412
2013	2.565	0	2.565	-345	60	-405	1.015	-8.587	9.601
2014	2.213	0	2.213	137	54	83	2.450	3.601	-1.151
2013 II	-2.672	0	-2.672	-446	-21	-425	299	-6.303	6.603
III	2.347	0	2.347	76	-82	157	352	-2.653	3.005
IV	1.562	0	1.562	145	49	96	88	-1.540	1.629
2014 I	-897	0	-897	-113	11	-124	689	1.681	-992
II	2.603	0	2.603	374	3	371	731	1.989	-1.258
III	-94	0	-94	-172	56	-229	199	633	-434
IV	600	0	600	49	-16	65	831	-701	1.533
2015 I	2.522	0	2.522	181	11	171	314	1.097	-784
Variación de tipo de cambio									
2012	2.556	2.288	268	24	295	-271	-1.038	4.703	-5.741
2013	778	1.799	-1.021	-197	-517	319	-6.734	-8.114	1.380
2014	-1.667	1.189	-2.857	-779	-662	-117	-6.296	-13.460	7.164
2013 II	-316	767	-1.083	-188	-396	207	-3.236	-5.914	2.678
III	527	442	85	55	-41	96	-880	260	-1.140
IV	-29	335	-364	-76	-222	146	-2.083	-4.471	2.388
2014 I	329	310	19	-9	-309	300	-1.127	-4.078	2.950
II	445	194	251	-0	17	-18	525	-92	617
III	-1.461	272	-1.732	-464	-300	-164	-2.823	-8.023	5.201
IV	-981	413	-1.394	-306	-71	-236	-2.870	-1.267	-1.604
2015 I	-588	560	-1.148	-202	-171	-31	-4.169	-3.719	-450
Otros ajustes									
2012	519	0	519	1.886	465	1.421	-3.656	1.219	-4.875
2013	0	0	0	0	-2	2	0	-0	0
2014	0	0	0	0	-0	0	0	-267	267
2013 II	0	0	0	0	0	-0	0	0	-0
III	0	0	0	0	-174	174	0	0	-0
IV	0	0	0	0	0	-0	0	0	-0
2014 I	0	0	0	0	-0	0	0	-267	267
II	0	0	0	0	0	-0	0	0	-0
III	0	0	0	0	-0	0	0	-0	0
IV	0	0	0	0	0	-0	0	0	-0
2015 I	67	0	67	0	74	-74	0	473	-473

Deuda Externa



CUADRO 4.5
Deuda externa por sector institucional(1) (2)
(Millones de dólares)

	2005	2006	2007	2008	2009	2010	2011	2012	2013	2014
Sector institucional										
I. Gobierno General	4.275	4.205	3.637	3.073	2.716	4.232	5.592	6.489	5.676	6.959
Largo plazo	4.275	4.205	3.637	3.073	2.716	4.232	5.592	6.489	5.676	6.959
Bonos y pagarés	3.206	3.078	2.486	1.987	1.588	3.138	4.557	5.561	4.834	6.215
Préstamos	1.069	1.127	1.151	1.086	1.128	1.094	1.035	928	842	744
II.. Banco Central	355	354	363	346	1.428	1.408	1.657	1.602	1.606	1.529
Corto plazo	16	17	16	15	7	5	14	28	28	33
Instrumentos del mercado monetario	0	3	3	3	3	3	0	0	19	19
Otras deudas	16	14	13	12	4	2	14	28	9	14
Largo plazo	339	337	347	331	1.421	1.403	1.643	1.575	1.578	1.497
Bonos y pagarés	0	0	0	0	0	0	292	231	231	231
Moneda y depósitos	165	154	155	142	144	145	97	88	89	83
Asignación DEG	174	183	192	189	1.277	1.258	1.254	1.256	1.258	1.183
III. Bancos	7.397	7.656	10.432	13.110	16.239	19.115	23.010	24.070	26.808	26.256
Corto plazo	1.162	1.873	975	3.056	7.913	6.768	7.496	9.300	8.719	7.248
Instrumentos del mercado monetario	0	36	132	817	746	966	924	1.118	2.472	1.877
Préstamos	1.104	1.752	766	2.027	6.711	5.021	5.884	6.866	4.997	4.219
Moneda y depósitos	58	85	77	212	456	781	688	1.316	1.251	1.152
Largo plazo	6.235	5.783	9.457	10.054	8.326	12.347	15.514	14.770	18.089	19.008
Bonos y pagarés	1.108	1.315	1.154	1.071	1.597	3.859	4.602	6.361	9.317	11.275
Préstamos	5.127	4.468	8.303	8.983	6.729	8.488	10.912	8.409	8.772	7.732
IV. Otras sociedades financieras (3)	1.124	1.023	1.126	1.213	1.408	1.617	1.429	1.590	1.876	2.547
Corto plazo	73	60	61	38	42	51	92	163	131	183
Préstamos	73	60	61	38	42	51	92	163	131	183
Largo plazo	1.051	963	1.066	1.175	1.366	1.566	1.337	1.427	1.745	2.364
Bonos y pagarés	0	0	0	0	104	247	242	237	772	744
Préstamos	1.051	963	1.066	1.175	1.262	1.320	1.096	1.190	974	1.620
V. Empresas no financieras (3) (4)	28.306	30.922	32.759	38.219	41.847	46.477	52.398	60.527	61.773	66.665
Corto plazo	5.020	5.483	7.207	9.754	6.600	7.784	9.623	9.881	8.863	7.955
Préstamos	429	455	994	2.544	1.071	511	730	1.268	852	1.419
Créditos comerciales	4.591	5.028	6.213	7.210	5.529	7.273	8.893	8.613	8.011	6.535
Largo plazo	23.286	25.439	25.552	28.465	35.247	38.693	42.775	50.646	52.910	58.710
Bonos y pagarés	6.839	7.339	6.996	7.177	9.440	12.744	16.503	20.236	22.482	30.238
Préstamos	14.760	16.019	16.913	20.289	24.965	25.144	25.504	29.679	29.734	27.815
Créditos comerciales	1.687	2.081	1.642	998	842	805	768	732	694	657
VI. Inversión extranjera directa	4.807	4.440	5.310	7.573	8.979	12.137	15.220	26.269	34.893	41.710
VI.1. Otras sociedades financieras	0	0	0	261	265	775	1.047	2.125	4.156	4.021
Corto plazo	0	0	0	0	0	0	0	1.127	219	254
Largo plazo	0	0	0	261	265	775	1.047	998	3.936	3.767
VI.2. Empresas no financieras (4)	4.807	4.440	5.310	7.312	8.713	11.362	14.172	24.143	30.737	37.689
Corto plazo	490	663	763	1.176	1.273	1.629	2.209	2.370	2.133	3.566
Largo plazo	4.317	3.777	4.547	6.136	7.440	9.733	11.963	21.773	28.604	34.122
Deuda externa total	46.263	48.601	53.627	63.534	72.617	84.986	99.306	120.546	132.632	145.666
Memorandum										
Deuda Externa a valor nominal	45.629	48.303	53.419	63.720	71.931	84.452	98.418	118.851	133.738	145.616
I. Gobierno General	4.070	4.171	3.611	2.959	2.595	4.201	5.486	6.314	5.940	7.031
II. Banco Central	354	354	363	346	1.428	1.408	1.656	1.602	1.606	1.529
III. Bancos	7.384	7.635	10.409	13.141	16.171	19.139	23.029	23.938	26.908	26.228
IV Otras sociedades financieras (3)	1.124	1.023	1.126	1.213	1.408	1.601	1.458	1.587	1.934	2.566
V. Empresas no financieras (3) (4)	27.890	30.679	32.600	38.488	41.351	45.966	51.568	59.141	62.457	66.551
VI. Inversión extranjera directa	4.807	4.440	5.310	7.573	8.979	12.137	15.220	26.269	34.893	41.710
VI.1. Otras sociedades financieras	0	0	0	261	265	775	1.047	2.125	4.156	4.021
VI.2 Empresas no financieras (4)	4.807	4.440	5.310	7.312	8.713	11.362	14.172	24.143	30.737	37.689



CUADRO 4.5.1
Deuda externa por sector público y privado (1) (2)
(Millones de dólares)

	2005	2006	2007	2008	2009	2010	2011	2012	2013	2014
Plazo										
I. Deuda externa total (II + III)	46.263	48.601	53.627	63.534	72.617	84.986	99.306	120.546	132.632	145.666
Sector público	10.104	11.174	11.684	11.530	13.617	17.498	21.091	26.183	24.908	28.622
Gobierno General	4.275	4.205	3.637	3.073	2.716	4.232	5.592	6.489	5.676	6.959
Banco Central	355	354	363	346	1.428	1.408	1.657	1.602	1.606	1.529
Bancos	263	507	452	509	674	1.029	1.409	3.015	2.025	2.044
Empresas no financieras	5.212	6.107	7.232	7.602	8.799	10.829	12.433	15.077	15.601	18.090
Sector privado	36.159	37.427	41.943	52.003	59.000	67.488	78.216	94.364	107.725	117.044
Bancos	7.134	7.149	9.980	12.600	15.565	18.087	21.601	21.055	24.784	24.212
Otras sociedades financieras	1.124	1.023	1.126	1.474	1.673	2.392	2.477	3.715	6.032	6.568
Empresas no financieras (3)	27.901	29.255	30.837	37.929	41.761	47.010	54.137	69.594	76.909	86.263
II. Deuda externa de corto plazo	6.761	8.096	9.022	14.039	15.835	16.237	19.434	22.868	20.094	19.239
Sector público	656	875	1.370	2.163	1.869	1.200	1.744	1.896	1.066	877
Banco Central	16	17	16	15	7	5	14	28	28	33
Bancos	16	308	34	258	644	152	663	973	146	156
Empresas no financieras	624	550	1.320	1.890	1.217	1.043	1.067	895	892	687
Sector privado	6.105	7.221	7.652	11.876	13.967	15.037	17.690	20.973	19.028	18.362
Bancos	1.146	1.565	941	2.798	7.269	6.616	6.833	8.327	8.573	7.092
Otras sociedades financieras	73	60	61	38	42	51	92	1.290	350	437
Empresas no financieras (3)	4.886	5.596	6.650	9.040	6.656	8.369	10.765	11.356	10.105	10.834
III. Deuda externa de largo plazo	39.502	40.505	44.605	49.495	56.781	68.749	79.872	97.678	112.538	126.427
Sector público	9.448	10.299	10.314	9.367	11.749	16.298	19.347	24.287	23.841	27.746
Gobierno General	4.275	4.205	3.637	3.073	2.716	4.232	5.592	6.489	5.676	6.959
Banco Central	339	337	347	331	1.421	1.403	1.643	1.575	1.578	1.497
Bancos	247	199	418	251	30	877	746	2.042	1.878	1.887
Empresas no financieras	4.588	5.557	5.912	5.712	7.582	9.786	11.367	14.182	14.709	17.403
Sector privado	30.054	30.206	34.291	40.127	45.033	52.452	60.525	73.391	88.697	98.682
Bancos	5.988	5.584	9.039	9.802	8.296	11.470	14.768	12.728	16.211	17.120
Otras sociedades financieras	1.051	963	1.066	1.436	1.631	2.341	2.385	2.425	5.682	6.131
Empresas no financieras (3)	23.015	23.659	24.186	28.889	35.105	38.640	43.373	58.238	66.805	75.430
Memorandum										
Deuda Externa a valor nominal	45.629	48.303	53.419	63.720	71.931	84.452	98.418	118.851	133.738	145.616
Sector público	9.856	11.148	11.710	11.655	13.231	17.228	20.463	25.216	25.386	28.282
Gobierno General	4.070	4.171	3.611	2.959	2.595	4.201	5.486	6.314	5.940	7.031
Banco Central	354	354	363	346	1.428	1.408	1.656	1.602	1.606	1.529
Bancos	263	507	452	509	674	1.049	1.400	2.948	2.044	2.027
Empresas no financieras	5.169	6.116	7.284	7.841	8.534	10.570	11.920	14.351	15.796	17.695
Sector privado	35.773	37.155	41.709	52.065	58.700	67.224	77.955	93.636	108.351	117.334
Bancos	7.121	7.128	9.957	12.632	15.497	18.090	21.629	20.990	24.863	24.202
Otras sociedades financieras	1.124	1.023	1.126	1.474	1.673	2.375	2.465	3.712	6.090	6.587
Empresas no financieras (3)	27.528	29.003	30.626	37.959	41.530	46.758	53.861	68.934	77.398	86.545



CUADRO 4.5.1
Deuda externa por sector público y privado (1) (2)
(Millones de dólares)

	2014									2015		
	Abr	May	Jun	Jul	Ago	Sep	Oct	Nov	Dic	Ene	Feb	Mar
Plazo												
I. Deuda externa total(II+III)	134.744	135.752	135.869	138.520	138.012	138.307	142.199	142.838	145.666	145.857	145.740	145.841
Sector público	26.549	26.456	26.638	27.209	27.239	26.462	27.015	27.322	28.622	28.939	29.130	28.996
Gobierno General	5.613	5.729	5.684	5.644	5.686	5.560	5.608	5.602	6.959	7.116	7.127	7.112
Banco Central	1.609	1.597	1.604	1.593	1.584	1.548	1.549	1.539	1.529	1.484	1.482	1.459
Bancos	2.038	2.054	2.062	2.054	2.079	2.021	2.063	2.065	2.044	2.328	2.325	2.309
Empresas no financieras	17.288	17.076	17.289	17.917	17.890	17.334	17.796	18.116	18.090	18.011	18.196	18.115
Sector privado	108.195	109.296	109.230	111.311	110.773	111.845	115.183	115.516	117.044	116.918	116.610	116.845
Bancos	23.613	24.313	24.507	24.636	24.020	24.206	25.026	23.813	24.212	24.042	23.322	22.812
Otras sociedades financieras	6.209	6.279	6.355	6.284	6.292	5.962	6.158	6.173	6.568	6.495	6.491	6.453
Empresas no financieras (3)	78.373	78.704	78.368	80.391	80.461	81.677	83.999	85.530	86.263	86.381	86.797	87.579
II. Deuda externa de corto plazo	17.586	17.605	17.946	18.477	18.316	17.655	18.814	17.921	19.239	18.417	17.236	17.403
Sector público	1.543	1.142	1.282	1.178	1.001	862	941	859	877	692	637	701
Banco Central	25	21	24	26	28	21	25	29	33	20	20	20
Bancos	138	124	122	127	140	116	154	167	156	166	159	149
Empresas no financieras	1.379	997	1.137	1.024	834	725	763	663	687	506	458	532
Sector privado	16.044	16.463	16.664	17.299	17.315	16.793	17.874	17.062	18.362	17.725	16.599	16.701
Bancos	6.147	6.910	7.079	7.385	7.322	7.004	7.728	6.757	7.092	6.734	6.461	6.154
Otras sociedades financieras	348	348	388	390	407	393	422	437	422	422	408	408
Empresas no financieras (3)	9.548	9.205	9.197	9.525	9.587	9.396	9.724	9.868	10.834	10.569	9.730	10.139
III. Deuda Externa de largo plazo	117.157	118.146	117.923	120.043	119.696	120.652	123.384	124.917	126.427	127.440	128.504	128.438
Sector público	25.006	25.314	25.356	26.032	26.238	25.600	26.075	26.463	27.746	28.247	28.494	28.295
Gobierno General	5.613	5.729	5.684	5.644	5.686	5.560	5.608	5.602	6.959	7.116	7.127	7.112
Banco Central	1.584	1.576	1.580	1.567	1.556	1.526	1.525	1.510	1.497	1.465	1.462	1.439
Bancos	1.900	1.930	1.940	1.927	1.939	1.905	1.909	1.898	1.887	2.163	2.167	2.160
Empresas no financieras	15.909	16.079	16.153	16.893	17.056	16.609	17.033	17.453	17.403	17.504	17.738	17.583
Sector privado	92.151	92.832	92.567	94.012	93.458	95.052	97.309	98.454	98.682	99.193	100.010	100.143
Bancos	17.466	17.403	17.428	17.251	16.698	17.202	17.298	17.056	17.120	17.308	16.861	16.658
Otras sociedades financieras	5.861	5.930	5.968	5.895	5.885	5.569	5.736	5.736	6.131	6.073	6.083	6.045
Empresas no financieras (3)	68.825	69.499	69.171	70.866	70.874	72.281	74.276	75.662	75.430	75.812	77.067	77.440
Memorandum												
Deuda Externa a valor nominal	134.668	135.175	135.308	138.072	137.121	137.970	141.714	142.200	145.616	145.143	144.538	145.029
Sector público	26.436	26.029	26.245	26.878	26.593	26.191	26.654	26.817	28.282	28.233	28.109	28.102
Gobierno General	5.740	5.790	5.769	5.741	5.695	5.641	5.666	5.629	7.031	6.963	6.917	6.919
Banco Central	1.609	1.597	1.604	1.593	1.584	1.548	1.549	1.539	1.529	1.484	1.482	1.459
Bancos	2.040	2.033	2.040	2.047	2.053	2.015	2.050	2.043	2.027	2.311	2.294	2.287
Empresas no financieras	17.047	16.608	16.832	17.496	17.262	16.987	17.389	17.606	17.695	17.475	17.415	17.437
Sector privado	108.232	109.147	109.063	111.194	110.528	111.779	115.060	115.382	117.334	116.910	116.430	116.927
Bancos	23.581	24.256	24.458	24.611	23.977	24.152	24.968	23.783	24.202	23.989	23.237	22.702
Otras sociedades financieras	6.260	6.326	6.401	6.336	6.345	5.954	6.160	6.175	6.587	6.518	6.514	6.463
Empresas no financieras (3)	78.391	78.564	78.205	80.247	80.206	81.673	83.931	85.424	86.545	86.404	86.679	87.762



CUADRO 4.5.2
Deuda externa, por sector acreedor (1) (2) (3)
(Millones de dólares)

	2005	2006	2007	2008	2009	2010	2011	2012	2013	2014
Sector acreedor										
Organismos Multilaterales	1.265	1.287	1.344	1.571	1.819	1.979	1.973	2.141	2.510	2.341
Corto plazo	0	0	0	1	10	22	19	15	9	47
Largo plazo	1.265	1.287	1.344	1.570	1.809	1.957	1.954	2.126	2.502	2.294
Organismos Gubernamentales	1.713	1.380	1.321	1.235	1.701	2.268	2.207	3.515	4.336	5.210
Corto plazo	0	0	0	101	50	0	0	5	7	22
Largo plazo	1.713	1.380	1.321	1.134	1.651	2.268	2.207	3.510	4.329	5.189
Banco Central	16	14	13	12	4	1	14	28	9	14
Corto plazo	16	14	13	12	4	1	14	28	9	14
Bancos	19.811	22.119	25.794	31.210	35.068	34.844	38.288	40.286	36.852	34.161
Corto plazo	1.453	2.336	1.613	3.682	7.474	6.182	6.949	9.389	7.224	6.916
Largo plazo	18.358	19.783	24.181	27.528	27.594	28.662	31.339	30.897	29.627	27.245
Otros Sectores	12.132	11.848	14.191	18.261	19.269	23.679	28.450	39.577	47.503	52.119
Corto plazo	5.292	5.708	7.260	9.424	7.548	9.063	11.526	12.314	10.354	10.344
Largo plazo	6.840	6.140	6.931	8.837	11.721	14.616	16.924	27.263	37.148	41.775
Títulos de deuda	11.153	11.770	10.772	11.055	13.479	20.957	27.120	33.744	40.165	50.638
Corto plazo	0	39	135	820	749	969	924	1.118	2.491	1.897
Largo plazo	11.153	11.731	10.637	10.235	12.730	19.988	26.196	32.626	37.674	48.742
Asignación DEG	174	183	192	189	1.277	1.258	1.254	1.256	1.258	1.183
Largo plazo	174	183	192	189	1.277	1.258	1.254	1.256	1.258	1.183
Total	46.263	48.601	53.627	63.534	72.617	84.986	99.306	120.546	132.632	145.666
Memorandum										
Títulos de deuda a valor nominal	10.519	11.472	10.565	11.242	12.794	20.422	26.233	32.049	41.270	50.588



CUADRO 4.5.2
Deuda externa, por sector acreedor (1) (2) (3)
 (Millones de dólares)

	2014 Abr	May	Jun	Jul	Ago	Sep	Oct	Nov	Dic	2015 Ene	Feb	Mar
Sector acreedor												
Organismos Multilaterales	2.659	2.671	2.680	2.676	2.679	2.690	2.330	2.365	2.341	2.327	2.317	2.331
Corto plazo	9	9	9	9	9	12	12	47	47	47	47	47
Largo plazo	2.650	2.662	2.671	2.667	2.670	2.678	2.319	2.318	2.294	2.280	2.270	2.284
Organismos Gubernamentales	4.505	4.590	4.630	4.561	4.544	4.552	4.881	4.910	5.210	5.130	5.102	5.148
Corto plazo	8	3	23	23	23	22	22	22	22	2	2	2
Largo plazo	4.496	4.586	4.607	4.538	4.521	4.530	4.859	4.888	5.189	5.128	5.100	5.146
Banco Central	6	2	4	7	8	2	5	10	14	0	1	1
Corto plazo	6	2	4	7	8	2	5	10	14	0	1	1
Bancos	36.370	36.545	36.073	35.235	34.927	34.316	35.186	33.273	34.161	33.837	32.848	32.497
Corto plazo	5.988	6.552	6.544	6.408	6.667	6.399	7.231	6.821	6.916	6.623	5.971	5.775
Largo plazo	30.382	29.994	29.529	28.827	28.260	27.917	27.954	26.452	27.245	27.214	26.878	26.722
Otros Sectores	48.531	48.131	48.288	48.113	47.624	48.368	50.145	50.917	52.119	51.873	51.550	52.389
Corto plazo	10.155	9.460	9.614	10.027	9.694	9.383	9.755	9.360	10.344	9.876	9.388	9.859
Largo plazo	38.376	38.671	38.674	38.086	37.929	38.986	40.390	41.558	41.775	41.997	42.162	42.530
Títulos de deuda	41.406	42.554	42.930	46.678	46.990	47.168	48.442	50.167	50.638	51.538	52.772	52.349
Corto plazo	1.420	1.580	1.752	2.003	1.914	1.838	1.789	1.662	1.897	1.868	1.828	1.721
Largo plazo	39.987	40.975	41.178	44.674	45.076	45.330	46.653	48.505	48.742	49.670	50.944	50.628
Asignación DEG	1.266	1.259	1.263	1.251	1.240	1.211	1.210	1.196	1.183	1.152	1.150	1.127
Largo plazo	1.266	1.259	1.263	1.251	1.240	1.211	1.210	1.196	1.183	1.152	1.150	1.127
Total	134.744	135.752	135.869	138.520	138.012	138.307	142.199	142.838	145.666	145.857	145.740	145.841
Memorandum												
Títulos de deuda a valor nominal	41.331	41.978	42.370	46.229	46.100	46.831	47.957	49.529	50.588	50.824	51.570	51.537



CUADRO 4.5.3
Deuda externa de corto plazo residual, por sector institucional e instrumento (1) (2)
(Millones de dólares)

	2005	2006	2007	2008	2009	2010	2011	2012	2013	2014
Sector institucional										
I. Gobierno General	118	693	886	602	173	207	836	1.000	194	186
Deudas a largo plazo que vencen en 12 meses	118	693	886	602	173	207	836	1.000	194	186
Bonos y pagarés	55	636	642	489	54	72	738	910	92	81
Préstamos	63	57	244	113	119	135	98	90	102	105
II. Banco Central	16	17	16	15	7	5	14	28	28	33
Deuda a corto plazo según el vencimiento original	16	17	16	15	7	5	14	28	28	33
Instrumentos del mercado monetario	0	3	3	3	3	3	0	0	19	19
Otras deudas	16	14	13	12	4	2	14	28	9	14
III. Bancos	5.502	5.300	7.002	10.108	12.122	13.664	18.081	16.228	16.147	13.195
Deuda a corto plazo según el vencimiento original	1.162	1.873	975	3.056	7.913	6.768	7.496	9.300	8.719	7.248
Instrumentos del mercado monetario	0	36	132	817	746	966	924	1.118	2.472	1.877
Préstamos	1.104	1.752	766	2.027	6.711	5.021	5.884	6.866	4.997	4.219
Moneda y depósitos	58	85	77	212	456	781	688	1.316	1.251	1.152
Deudas a largo plazo que vencen en 12 meses	4.340	3.427	6.027	7.052	4.209	6.896	10.585	6.929	7.427	5.946
Bonos y pagarés	14	193	10	423	10	34	1.557	223	919	823
Préstamos	4.326	3.234	6.017	6.629	4.199	6.862	9.028	6.706	6.509	5.123
IV. Otras sociedades Financieras (3)	200	64	677	132	52	244	143	488	702	386
Deuda a corto plazo según el vencimiento original	73	60	61	38	42	51	92	163	131	183
Préstamos	73	60	61	38	42	51	92	163	131	183
Deudas a largo plazo que vencen en 12 meses	127	4	617	94	10	193	51	325	571	203
Bonos y pagarés	0	0	0	0	0	0	0	185	45	21
Préstamos	127	4	617	94	10	193	51	140	526	182
V. Empresas no Financieras (3) (4)	8.509	9.050	10.411	15.399	11.578	13.679	16.936	17.049	14.810	14.042
Deuda a corto plazo según el vencimiento original	5.020	5.483	7.207	9.754	6.600	7.784	9.623	9.881	8.863	7.955
Préstamos	429	455	994	2.544	1.071	511	730	1.268	852	1.419
Créditos comerciales	4.591	5.028	6.213	7.210	5.529	7.273	8.893	8.613	8.011	6.535
Deudas a largo plazo que vencen en 12 meses	3.489	3.567	3.204	5.645	4.978	5.895	7.313	7.168	5.947	6.088
Bonos y pagarés	381	517	129	866	494	955	1.181	1.228	1.761	1.008
Préstamos	2.942	2.872	3.073	4.693	4.484	4.905	6.095	5.904	4.149	4.949
Créditos comerciales	166	178	1	86	0	36	36	36	36	131
VI. Inversión Extranjera Directa	1.503	1.132	1.179	1.743	2.162	2.344	4.829	5.526	6.338	9.658
VI.1. Otras Sociedades Financieras	0	0	0	0	15	208	581	1.845	927	370
Deuda a corto plazo según el vencimiento original	0	0	0	0	0	0	0	1.127	219	254
Préstamos	0	0	0	0	0	0	0	1.127	219	254
Deudas a largo plazo que vencen en 12 meses	0	0	0	0	15	208	581	718	708	116
Préstamos	0	0	0	0	15	208	581	718	708	116
VI.2. Empresas no financieras (4)	1.503	1.132	1.179	1.743	2.148	2.136	4.247	3.681	5.411	9.288
Deuda a corto plazo según el vencimiento original	490	663	763	1.176	1.274	1.629	2.209	2.370	2.133	3.566
Préstamos	151	146	122	164	263	608	995	1.198	1.150	2.901
Créditos comerciales	339	517	641	1.012	1.011	1.021	1.214	1.172	983	665
Deudas a largo plazo que vencen en 12 meses	1.013	469	416	567	874	507	2.038	1.311	3.278	5.722
Bonos y pagarés	0	0	0	0	0	0	0	0	0	1
Préstamos	1.013	469	416	567	874	507	2.038	1.311	3.278	5.721
Total corto plazo residual	15.848	16.256	20.171	27.999	26.094	30.143	40.839	40.319	38.218	37.499
Deuda a corto plazo según el vencimiento original	6.761	8.096	9.022	14.039	15.836	16.237	19.434	22.868	20.094	19.239
Deudas a largo plazo que vencen en 12 meses	9.087	8.160	11.149	13.960	10.259	13.906	21.405	17.450	18.124	18.261

**CUADRO 4.5.3****Deuda externa de corto plazo residual, por sector institucional e instrumento (1) (2)**

(Millones de dólares)

	2014	2014	2014	2014	2014	2014	2014	2014	2014	2015	2015	2015
	Abr	May	Jun	Jul	Ago	Sep	Oct	Nov	Dic	Ene	Feb	Mar
Sector institucional												
I. Gobierno General	174	189	199	214	175	159	167	183	186	145	136	142
Deudas a largo plazo que vencen en 12 meses	174	189	199	214	175	159	167	183	186	145	136	142
Bonos y pagarés	75	83	93	102	84	77	83	90	81	44	34	44
Préstamos	99	106	106	112	91	82	84	93	105	101	102	98
II. Banco Central	25	21	24	26	28	21	25	29	33	20	20	20
Deuda a corto plazo según el vencimiento original	25	21	24	26	28	21	25	29	33	20	20	20
Instrum. del mercado monetario	19	19	19	19	19	19	19	19	19	19	19	19
Otras deudas	6	2	4	7	8	2	5	10	14	0	1	1
III. Bancos	12.693	12.695	12.823	12.978	12.683	12.378	13.427	12.381	13.195	13.675	13.197	12.891
Deuda a corto plazo según el vencimiento original	6.285	7.034	7.201	7.512	7.461	7.120	7.882	6.924	7.248	6.900	6.620	6.303
Instrum. del mercado monetario	1.400	1.560	1.732	1.984	1.895	1.818	1.770	1.643	1.877	1.849	1.809	1.701
Préstamos	3.834	4.319	4.245	4.468	4.490	4.231	5.012	4.135	4.219	3.757	3.512	3.226
Moneda y depósitos	1.051	1.155	1.224	1.060	1.076	1.071	1.100	1.147	1.152	1.294	1.299	1.376
Deudas a largo plazo que vencen en 12 meses	6.408	5.661	5.622	5.465	5.222	5.258	5.545	5.457	5.946	6.775	6.577	6.587
Bonos y pagarés	669	685	688	657	869	921	882	862	823	1.344	1.337	1.458
Préstamos	5.738	4.976	4.933	4.808	4.352	4.337	4.663	4.595	5.123	5.431	5.240	5.129
IV. Otras Sociedades Financ. (3)	581	592	592	562	499	475	477	435	386	357	348	352
Deuda a corto plazo según el vencimiento original	131	131	132	136	153	139	168	183	183	168	154	155
Préstamos	131	131	132	136	153	139	168	183	183	168	154	155
Deudas a largo plazo que vencen en 12 meses	449	461	460	426	346	336	309	252	203	188	194	197
Bonos y pagarés	45	45	45	21	21	21	21	21	21	25	29	10
Préstamos	404	416	415	405	325	315	288	231	182	163	165	187
V. Empresas no Financ. (3)(4)	14.998	14.139	13.780	14.340	14.363	13.383	13.230	13.829	14.042	13.335	12.572	13.578
Deuda a corto plazo según el vencimiento original	8.158	7.618	7.506	7.524	7.510	7.259	7.442	7.542	7.955	7.519	6.643	6.876
Préstamos	986	1.027	953	761	965	971	962	1.403	1.419	1.472	1.084	1.097
Créditos comerciales	7.172	6.590	6.552	6.762	6.545	6.288	6.480	6.139	6.535	6.047	5.559	5.779
Deudas a largo plazo que vencen en 12 meses	6.840	6.522	6.275	6.816	6.852	6.125	5.788	6.287	6.088	5.816	5.929	6.702
Bonos y pagarés	1.049	983	1.032	954	939	1.235	760	1.147	1.008	934	932	1.037
Préstamos	5.725	5.473	5.177	5.731	5.783	4.759	4.897	5.009	4.949	4.752	4.868	5.538
Créditos comerciales	66	66	66	131	131	131	131	131	131	131	129	127
VI. Inversión Extranjera Directa	6.423	6.382	6.456	8.492	9.149	8.176	8.318	8.420	9.658	9.692	9.734	10.264
VI.1. Otras Sociedades Financ.	653	651	691	691	693	397	386	381	370	396	415	410
Deuda a corto plazo según el vencimiento original	217	217	256	254	254	254	254	254	254	254	254	254
Préstamos	217	217	256	254	254	254	254	254	254	254	254	254
Deudas a largo plazo que vencen en 12 meses	436	434	435	437	439	143	132	127	116	142	161	157
Préstamos	436	434	435	437	439	143	132	127	116	142	161	157
VI.2. Empresas no Financ. (4)	5.770	5.731	5.765	7.801	8.456	7.779	7.932	8.040	9.288	9.295	9.319	9.854
Deuda a corto plazo según el vencimiento original	2.769	2.584	2.828	3.025	2.910	2.862	3.045	2.989	3.566	3.557	3.545	3.796
Préstamos	2.057	1.921	2.209	2.387	2.279	2.268	2.412	2.417	2.901	2.963	3.061	3.276
Créditos comerciales	713	663	619	638	631	594	633	572	665	593	484	520
Deudas a largo plazo que vencen en 12 meses	3.001	3.147	2.938	4.776	5.545	4.917	4.887	5.051	5.722	5.739	5.775	6.058
Bonos y pagarés	0	1	1	1	1	0	0	1	1	0	1	0
Préstamos	3.001	3.146	2.937	4.775	5.544	4.917	4.887	5.050	5.721	5.739	5.773	6.058
Total corto plazo residual	34.894	34.018	33.874	36.611	36.895	34.592	35.644	35.278	37.499	37.223	36.007	37.246
Deuda a corto plazo según el vencimiento original	17.586	17.605	17.946	18.477	18.316	17.655	18.814	17.921	19.239	18.417	17.236	17.403
Deudas a largo plazo que vencen en 12 meses	17.308	16.413	15.928	18.134	18.579	16.937	16.829	17.357	18.261	18.806	18.771	19.843



CUADRO 4.5.4
Servicio de la deuda externa, por sector institucional (1)
(Millones de dólares)

	Hasta un año					Más de un año y hasta dos años			Más de dos años y hasta tres años	Más de tres años
	1 a 3 meses	4 a 6 meses	7 a 9 meses	10 a 12 meses	Total 12 meses	13 a 18 meses	19 a 24 meses	Total 12 meses		
Sector institucional										
I. Gobierno General										
Amortización	21	27	20	27	95	78	47	125	78	6.574
Interés	25	79	25	86	215	94	107	201	198	1.394
II. Banco Central										
Amortización	5	5	5	5	20	0	0	0	0	1.439
Interés	0	0	0	0	0	0	0	0	0	0
III. Bancos										
Amortización	3.790	3.377	2.575	2.010	11.752	1.049	940	1.989	4.054	6.461
Interés	70	132	69	93	364	159	130	289	246	612
IV. Otras sociedades financieras (2)										
Amortización	43	181	54	15	293	17	80	96	291	1.765
Interés	27	14	6	8	55	34	12	46	41	378
V. Empresas no financieras (2) (3)										
Amortización	6.047	2.757	1.915	1.349	12.068	2.233	2.957	5.190	3.701	44.182
Interés	626	561	480	550	2.218	1.159	997	2.156	2.319	16.340
VI. Inversión extranjera directa										
Amortización	2.222	2.633	1.402	988	7.245	1.161	1.427	2.588	5.043	25.550
Interés	142	263	406	330	1.141	398	554	952	1.344	11.411
VI.1. Otras sociedades financieras										
Amortización	12	3	3	3	21	6	5	11	10	3.809
Interés	19	3	272	3	297	27	194	221	220	2.048
VI.2. Empresas no financieras (3)										
Amortización	2.210	2.630	1.399	985	7.224	1.155	1.422	2.577	5.033	21.741
Interés	123	260	134	328	844	371	361	731	1.124	9.363
Total										
Amortización	12.128	8.979	5.972	4.394	31.473	4.538	5.451	9.989	13.167	85.970
Interés	890	1.050	986	1.068	3.993	1.844	1.800	3.644	4.148	30.134



CUADRO 4.5.5
Deuda externa, por tasa de interés y sector institucional, anual. (1) (2)
(Millones de dólares)

	2005	2006	2007	2008	2009	2010	2011	2012	2013	2014
Tasa variable	23.349	22.773	25.574	31.975	36.230	39.334	42.608	49.077	48.845	50.608
Largo plazo	22.058	20.899	24.049	29.097	29.321	33.645	36.067	43.633	45.107	45.794
Corto plazo	1.291	1.874	1.525	2.878	6.909	5.689	6.540	5.444	3.738	4.814
Gobierno General	632	726	676	81	101	81	155	135	121	102
Largo plazo	632	726	676	81	101	81	155	135	121	102
Banco Central	173	183	192	189	1.277	1.258	1.254	1.256	1.258	1.183
Largo plazo	173	183	192	189	1.277	1.258	1.254	1.256	1.258	1.183
Bancos	6.080	5.567	8.073	9.522	11.042	13.118	16.266	13.394	12.514	11.689
Largo plazo	5.296	4.357	7.744	8.062	5.428	8.418	10.941	8.986	9.397	9.099
Corto plazo	784	1.210	329	1.460	5.614	4.700	5.324	4.408	3.117	2.590
Otras sociedades financieras (3)	449	431	503	1.095	1.180	1.104	992	927	738	1.477
Largo plazo	376	371	442	1.063	1.143	1.065	913	867	725	1.433
Corto plazo	73	60	61	31	37	39	79	60	13	44
Empresas no financieras (3) (4)	13.219	13.953	14.479	17.939	18.906	17.679	16.904	22.351	20.629	18.816
Largo plazo	12.822	13.411	13.408	16.664	17.776	17.100	16.254	21.678	20.338	17.852
Corto plazo	397	542	1.070	1.274	1.130	579	651	673	291	964
Empresas de inversión extranjera directa	2.796	1.913	1.651	3.150	3.724	6.094	7.037	11.014	13.584	17.341
Largo plazo	2.759	1.851	1.586	3.038	3.596	5.723	6.551	10.711	13.268	16.126
Corto plazo	37	62	65	112	128	371	487	303	317	1.215
Tasa fija	22.915	25.828	28.054	31.559	36.386	45.652	56.699	71.469	83.787	95.059
Largo plazo	17.445	19.606	20.557	20.398	27.460	35.104	43.805	54.045	67.431	80.633
Corto plazo	5.470	6.222	7.497	11.161	8.926	10.548	12.894	17.424	16.356	14.425
Gobierno General	3.643	3.479	2.961	2.992	2.615	4.151	5.438	6.354	5.555	6.858
Largo plazo	3.643	3.479	2.961	2.992	2.615	4.151	5.438	6.354	5.555	6.858
Banco Central	181	171	171	157	151	150	403	347	348	346
Largo plazo	165	154	155	142	144	145	389	319	319	313
Corto plazo	16	17	16	15	7	5	14	28	28	33
Bancos	1.317	2.089	2.360	3.588	5.196	5.998	6.745	10.676	14.294	14.567
Largo plazo	939	1.426	1.714	1.992	2.897	3.929	4.573	5.784	8.692	9.909
Corto plazo	378	663	646	1.596	2.299	2.069	2.172	4.892	5.602	4.658
Otras sociedades financieras (3)	675	592	624	118	228	513	437	663	1.138	1.070
Largo plazo	675	592	624	112	223	501	424	559	1.020	931
Corto plazo	0	0	0	6	5	12	13	104	118	139
Empresas no financieras (3) (4)	15.088	16.970	18.281	20.281	22.941	28.798	35.493	38.176	41.144	47.849
Largo plazo	10.465	12.029	12.144	11.801	17.470	21.593	26.522	28.968	32.572	40.859
Corto plazo	4.624	4.941	6.137	8.480	5.471	7.204	8.972	9.208	8.573	6.990
Empresas de inversión extranjera directa	2.011	2.527	3.658	4.423	5.255	6.043	8.183	15.254	21.308	24.368
Largo plazo	1.558	1.926	2.960	3.360	4.110	4.785	6.460	12.061	19.273	21.764
Corto plazo	453	601	698	1.064	1.144	1.258	1.723	3.193	2.036	2.605
Total	46.263	48.601	53.627	63.534	72.617	84.986	99.306	120.546	132.632	145.666

**CUADRO 4.5.5****Deuda externa, por tasa de interés y sector institucional, trimestral (continuación) (1) (2)**

(Millones de dólares)

	2013			2014				2015
	II	III	IV	I	II	III	IV	I
Tasa variable	45.987	47.332	48.845	49.456	50.421	49.562	50.608	49.358
Largo plazo	42.440	43.696	45.107	45.888	46.417	45.202	45.794	45.801
Corto plazo	3.547	3.636	3.738	3.568	4.004	4.360	4.814	3.557
Gobierno General	128	123	121	112	110	104	102	95
Largo plazo	128	123	121	112	110	104	102	95
Banco Central	1.229	1.253	1.258	1.263	1.263	1.211	1.183	1.127
Largo plazo	1.229	1.253	1.258	1.263	1.263	1.211	1.183	1.127
Bancos	11.277	12.181	12.514	12.017	12.446	11.935	11.689	10.449
Largo plazo	8.727	9.406	9.397	9.370	9.599	9.024	9.099	8.731
Corto plazo	2.550	2.775	3.117	2.647	2.847	2.911	2.590	1.718
Otras sociedades financieras (3)	886	770	738	843	1.372	1.450	1.477	1.400
Largo plazo	868	747	725	830	1.359	1.430	1.433	1.379
Corto plazo	18	23	13	13	13	20	44	20
Empresas no financieras (3) (4)	20.498	20.396	20.629	21.434	21.217	19.726	18.816	18.398
Largo plazo	19.798	19.866	20.338	20.879	20.735	19.224	17.852	17.813
Corto plazo	700	530	291	554	482	502	964	585
Empresas de inversión extranjera directa	11.969	12.609	13.584	13.787	14.012	15.137	17.341	17.889
Largo plazo	11.690	12.301	13.268	13.433	13.351	14.210	16.126	16.655
Corto plazo	279	308	317	354	661	927	1.215	1.234
Tasa fija	75.018	78.346	83.787	83.087	85.448	88.745	95.059	96.483
Largo plazo	60.393	63.703	67.431	68.711	71.505	75.450	80.633	82.637
Corto plazo	14.625	14.642	16.356	14.376	13.942	13.295	14.425	13.846
Gobierno General	5.871	5.733	5.555	5.493	5.573	5.456	6.858	7.017
Largo plazo	5.871	5.733	5.555	5.493	5.573	5.456	6.858	7.017
Banco Central	372	335	348	341	341	337	346	332
Largo plazo	316	315	319	318	317	315	313	312
Corto plazo	56	20	28	23	24	21	33	20
Bancos	12.523	12.662	14.294	13.617	14.123	14.292	14.567	14.672
Largo plazo	8.049	8.613	8.692	9.077	9.768	10.083	9.909	10.087
Corto plazo	4.475	4.049	5.602	4.540	4.354	4.209	4.658	4.585
Otras sociedades financieras (3)	1.210	1.066	1.138	1.037	1.066	1.031	1.070	1.067
Largo plazo	1.109	960	1.020	919	948	912	931	933
Corto plazo	101	107	118	118	119	119	139	134
Empresas no financieras (3) (4)	38.006	38.864	41.144	40.639	41.377	45.108	47.849	48.436
Largo plazo	29.585	29.976	32.572	32.976	34.354	38.352	40.859	42.145
Corto plazo	8.421	8.888	8.573	7.663	7.023	6.757	6.990	6.291
Empresas de inversión extranjera directa	17.036	19.685	21.308	21.959	22.967	22.521	24.368	24.959
Largo plazo	15.463	18.107	19.273	19.928	20.545	20.332	21.764	22.144
Corto plazo	1.573	1.578	2.036	2.031	2.422	2.189	2.605	2.815
Total	121.005	125.678	132.632	132.543	135.869	138.307	145.666	145.841



CUADRO 4.5.6
Duración de la deuda externa de largo plazo, por sector deudor (1)

	Sector público		Sector privado		Total	
	Saldo Adeudado (Millones de dólares)	Duración (años)	Saldo adeudado (Millones de dólares)	Duración (años)	Saldo adeudado (Millones de dólares)	Duración (años)
2011	19.347	6,1	60.525	4,8	79.872	5,1
2012	24.287	7,2	73.391	5,4	97.678	5,9
2013	23.841	7,1	88.697	5,5	112.538	5,9
2014	27.746	8,0	98.682	5,5	126.427	6,0
2013 II	22.632	7,4	80.201	5,4	102.833	5,8
III	23.068	7,3	84.332	5,5	107.400	5,9
IV	23.841	7,1	88.697	5,5	112.538	5,9
2014 I	24.898	7,5	89.701	5,5	114.599	6,0
II	25.356	7,5	92.567	5,4	117.923	5,9
III	25.600	7,4	95.052	5,6	120.652	5,9
IV	27.746	8,0	98.682	5,5	126.427	6,0
2015 I	28.295	7,9	100.143	5,5	128.438	6,0



CUADRO 4.5.7
Créditos externos por tasa interés y plazo (1)

	Tasa fija			Tasa variable Libor			Tasa variable Prime			Sin tasa de interés		Total monto contratado (millones de dólares)
	Monto contratado (millones de dólares)	Tasa de interés promedio ponderado (% anual)	Plazo promedio ponderado (meses)	Monto contratado (millones de dólares)	Spread promedio ponderado (% anual)	Plazo promedio ponderado (meses)	Monto contratado (millones de dólares)	Spread promedio ponderado (% anual)	Plazo promedio ponderado (meses)	Monto contratado (millones de dólares)	Plazo promedio ponderado (meses)	
2011	2.256	5	120	4.724	1	93	4	3	24	209	70	7.192
2012	4.485	6	82	11.080	2	82	0	0	0	1.225	71	16.790
2013	6.469	7	118	4.572	2	79	0	0	0	447	77	11.488
2014	2.749	6	84	5.315	2	85	0	0	0	68	74	8.131
2013 Abr	220	5,0	57,4	413	2,9	141,5	0	0,0	0,0	12	60,0	645
May	893	3,9	106,7	604	1,6	54,2	0	0,0	0,0	26	83,3	1.523
Jun	522	6,3	95,0	115	1,2	88,1	0	0,0	0,0	86	61,1	723
Jul	2.326	9,2	162,9	78	1,7	101,2	0	0,0	0,0	9	60,0	2.413
Ago	58	5,3	56,5	48	2,2	101,2	0	0,0	0,0	9	60,0	115
Sep	212	5,2	66,6	676	2,0	82,7	0	0,0	0,0	58	96,5	945
Oct	80	2,6	50,1	1.023	1,2	60,1	0	0,0	0,0	75	118,3	1.178
Nov	162	7,7	49,1	38	2,9	111,4	0	0,0	0,0	5	60,0	205
Dic	437	3,8	184,2	505	1,1	56,6	0	0,0	0,0	112	60,7	1.053
2014 Ene	369	6,8	72,5	718	0,9	49,2	0	0,0	0,0	16	81,4	1.103
Feb	105	3,0	52,8	60	0,8	35,3	0	0,0	0,0	8	117,7	172
Mar	347	4,8	37,9	1.517	3,0	133,2	0	0,0	0,0	0	0,0	1.864
Abr	298	6,6	54,3	482	1,5	82,5	0	0,0	0,0	34	60,0	813
May	100	6,9	59,4	41	2,0	153,9	0	0,0	0,0	0	0,0	142
Jun	156	6,4	53,7	234	1,3	56,0	0	0,0	0,0	0	0,0	390
Jul	168	5,8	170,1	202	1,7	72,6	0	0,0	0,0	10	75,4	379
Ago	45	5,9	51,5	114	1,6	130,7	0	0,0	0,0	0	0,0	159
Sep	589	6,1	141,2	37	2,4	52,7	0	0,0	0,0	0	0,0	626
Oct	32	2,0	47,6	474	0,9	60,2	0	0,0	0,0	0	0,0	506
Nov	221	6,3	51,9	1.128	1,9	63,9	0	0,0	0,0	0	0,0	1.349
Dic	319	7,2	84,1	307	1,6	66,2	0	0,0	0,0	0	0,0	625
2015 Ene	249	2,8	44,3	28	1,1	46,6	0	0,0	0,0	0	0,0	277
Feb	173	1,3	40,8	92	1,0	46,4	0	0,0	0,0	0	0,0	265
Mar	32	4,0	66,7	793	1,3	54,8	0	0,0	0,0	0	0,0	825

Comercio Exterior

**CUADRO 4.6.1
Exportaciones (1)**

(Millones de dólares)

	Mineras		Agropecuarias silvícolas y pesqueras		Industria								Total exportaciones (FOB)	
	Cobre	Total	Sector frutícola	Total	Alimentos			Bebidas y tabaco		Forestal y muebles de madera	Celulosa, papel y otros			Total
					Harina de pescado	Salmón	Total	Vino embotellado	Total		Celulosa blanqueada	Total		
2011	44.670	49.083	4.173	4.969	476	1.852	7.644	1.445	2.120	2.225	2.538	3.625	27.386	81.438
2012	41.955	46.259	4.165	5.019	443	1.982	7.583	1.452	2.238	2.122	2.296	3.285	26.513	77.791
2013	40.019	43.776	4.644	5.656	416	2.782	8.299	1.483	2.328	2.262	2.514	3.538	27.045	76.477
2014	37.872	41.041	4.862	5.737	428	3.655	9.366	1.545	2.308	2.548	2.585	3.572	28.897	75.675
2013 May	3.515	3.828	580	723	66	217	780	146	227	178	182	278	2.433	6.984
Jun	3.334	3.611	391	465	32	214	720	116	178	213	234	321	2.241	6.316
Jul	3.295	3.610	339	404	26	217	741	124	187	229	189	266	2.342	6.356
Ago	3.422	3.751	207	256	23	220	683	140	201	201	255	342	2.383	6.389
Sep	3.340	3.646	137	183	17	197	596	104	169	165	211	296	1.976	5.805
Oct	3.881	4.209	147	190	23	254	740	172	240	218	279	384	2.609	7.008
Nov	3.292	3.567	118	148	40	282	747	157	233	176	219	312	2.324	6.039
Dic	3.391	3.714	362	398	27	284	694	109	174	188	156	233	2.141	6.253
2014 Ene	2.194	2.527	760	798	32	371	709	109	158	206	237	309	2.179	5.504
Feb	3.667	3.867	499	539	22	296	645	94	145	111	150	214	1.821	6.227
Mar	3.616	3.894	661	812	36	394	886	126	196	210	230	335	2.601	7.308
Abr	3.070	3.384	670	888	27	312	808	139	210	207	209	287	2.367	6.640
May	3.413	3.662	489	605	44	303	837	128	207	240	235	320	2.623	6.891
Jun	3.059	3.293	321	385	49	260	767	120	178	241	231	320	2.420	6.097
Jul	3.171	3.484	291	348	57	235	830	152	211	206	221	304	2.502	6.333
Ago	2.951	3.192	185	229	38	240	727	134	188	233	200	282	2.497	5.918
Sep	3.009	3.261	150	194	18	287	780	127	185	210	201	283	2.355	5.810
Oct	3.070	3.330	121	159	29	317	847	157	229	211	233	319	2.652	6.141
Nov	3.003	3.217	132	163	28	299	751	143	212	210	183	258	2.364	5.744
Dic	3.647	3.931	585	618	48	341	779	114	189	262	256	340	2.515	7.064
2015 Ene	2.733	3.014	884	931	22	386	774	132	183	172	167	237	2.158	6.103
Feb	2.498	2.676	610	649	39	280	632	90	142	196	190	261	1.876	5.200
Mar	2.894	3.069	735	838	32	302	713	105	182	228	200	275	2.259	6.165
Abr	2.882	3.088	685	797	24	222	617	129	200	183	198	281	2.078	5.964

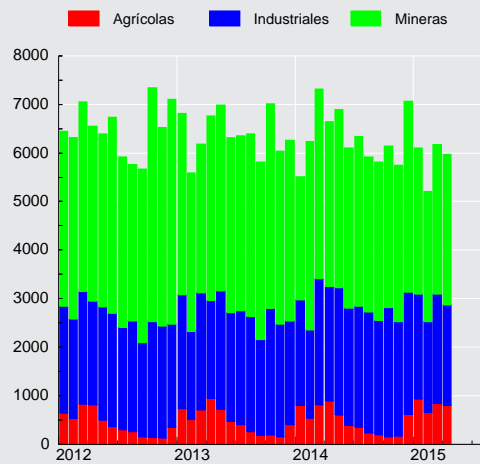
**Exportaciones
(millones de dólares)**



CUADRO 4.6.2 Importaciones (1)

(Millones de dólares)

	Bienes de consumo				Bienes intermedios				Bienes de capital	Total importaciones (CIF)	Total importaciones (FOB)
	Durables (2)	Semi-durables (3)	Otros bienes de consumo	Total	Productos energéticos		Resto intermedio	Total			
					Petróleo	Total					
2011	7.561	5.036	6.069	18.666	6.496	16.025	26.162	42.187	13.842	74.695	70.398
2012	8.087	5.465	6.260	19.812	6.108	16.045	27.661	43.706	16.555	80.073	75.458
2013	9.045	5.924	6.723	21.692	6.633	15.014	27.292	42.307	15.250	79.249	74.657
2014	7.561	6.022	6.415	19.999	6.041	13.604	26.326	39.931	12.230	72.159	67.908
2013 May	831	409	562	1.802	801	1.487	2.409	3.896	1.394	7.092	6.685
Jun	737	438	469	1.644	447	1.176	2.114	3.291	1.187	6.121	5.771
Jul	770	501	595	1.866	488	1.187	2.335	3.522	1.569	6.957	6.561
Ago	759	599	630	1.988	675	1.485	2.291	3.776	1.378	7.142	6.726
Sep	703	533	535	1.770	439	1.175	2.048	3.223	1.165	6.158	5.803
Oct	1.020	599	581	2.201	534	1.142	2.540	3.681	1.226	7.108	6.694
Nov	810	432	526	1.768	452	1.004	2.093	3.097	1.193	6.059	5.702
Dic	576	596	613	1.785	572	1.159	2.574	3.732	1.063	6.581	6.200
2014 Ene	682	576	514	1.772	555	1.281	2.369	3.650	1.038	6.461	6.080
Feb	599	597	548	1.745	453	1.068	1.979	3.047	843	5.635	5.299
Mar	603	467	556	1.625	483	1.246	1.964	3.209	1.056	5.891	5.544
Abr	746	340	521	1.607	817	1.482	2.079	3.561	1.003	6.171	5.807
May	672	423	557	1.652	339	1.061	2.078	3.139	996	5.787	5.440
Jun	592	508	502	1.602	585	1.204	2.023	3.226	1.006	5.834	5.527
Jul	605	536	541	1.681	714	1.366	2.358	3.724	904	6.309	5.943
Ago	590	540	545	1.675	473	1.155	2.119	3.274	1.035	5.984	5.642
Sep	592	582	541	1.716	396	950	2.175	3.124	935	5.775	5.420
Oct	683	518	558	1.759	448	1.083	2.384	3.467	932	6.158	5.779
Nov	642	427	523	1.592	354	780	2.088	2.868	1.147	5.607	5.273
Dic	556	508	508	1.572	425	930	2.712	3.642	1.334	6.547	6.153
2015 Ene	547	494	436	1.478	236	679	2.399	3.079	851	5.408	5.062
Feb	509	504	429	1.442	208	634	1.849	2.483	896	4.821	4.518
Mar	596	530	518	1.645	314	903	2.069	2.972	904	5.520	5.168
Abr	648	312	461	1.421	235	719	2.031	2.750	976	5.147	4.813

Importaciones CIF
(millones de dólares)

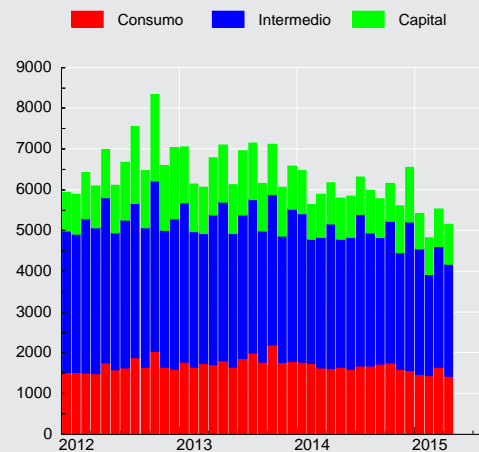

CUADRO 4.6.3
Índice de Volumen de exportaciones a precios del año anterior (1)

(Base 2008=100)

	Mineras		Agropecuarias silvícolas y pesqueras		Industria								Total exportaciones (FOB)	
	Cobre	Total	Sector frutícola	Total	Alimentos			Bebidas y tabaco		Forestal y muebles de madera	Celulosa, papel y otros			Total
					Harina de pescado	Salmón	Total	Vino embotellado	Total		Celulosa blanqueada	Total		
2011	99,6	100,3	117,4	115,2	65,3	72,4	89,7	120,0	120,8	96,4	97,6	102,7	101,9	100,9
2012	101,7	102,8	114,8	114,8	62,1	103,2	97,2	121,1	126,7	87,1	104,2	107,7	102,5	102,7
2013	107,8	108,0	121,3	122,1	48,4	125,0	99,3	118,8	129,6	89,0	108,9	111,6	103,3	106,4
2014	109,4	109,7	113,5	112,5	52,1	145,3	102,6	123,6	126,8	97,5	112,8	112,2	107,7	108,4
2013 II	113,4	113,1	170,7	181,0	57,8	115,2	101,6	121,0	130,1	83,4	100,1	105,7	102,0	112,4
III	110,5	110,8	70,5	75,7	31,3	104,1	93,3	113,6	121,2	92,8	113,3	114,5	101,6	104,8
IV	114,0	113,9	59,3	62,3	47,4	125,6	96,3	139,6	143,4	89,0	113,6	115,8	105,5	107,2
2014 I	106,1	106,3	178,3	164,4	49,7	161,9	98,7	102,8	109,8	79,2	105,9	105,0	98,4	106,4
II	109,6	109,5	143,6	146,0	62,9	132,5	106,3	127,4	130,7	104,9	115,8	115,4	109,9	111,2
III	107,0	107,5	62,7	69,8	52,2	123,9	101,3	129,8	125,0	100,6	109,9	110,4	108,7	104,8
IV	114,9	115,4	69,4	69,7	43,5	163,0	104,2	134,5	141,6	105,3	119,6	117,8	113,8	111,1
2015 I	104,6	105,0	224,7	200,2	35,1	177,3	101,8	106,4	119,2	92,2	101,6	100,0	100,9	109,6

Volumen de exportaciones a precios de año anterior
 (variación respecto año anterior, porcentaje)

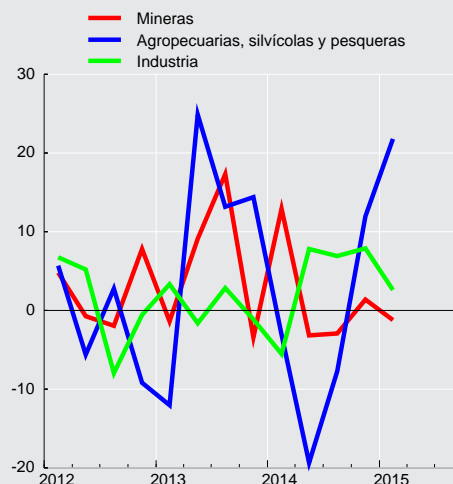



CUADRO 4.6.4 Índice de volumen de importaciones a precios del año anterior (1)

(Base 2008=100)

	Bienes de consumo	Bienes intermedios				Bienes de capital	Total importaciones (CIF)
		Productos energéticos		Resto intermedio	Total		
		Petróleo	Total				
2011	140,2	84,7	101,4	122,2	115,9	121,9	122,9
2012	150,1	77,4	98,3	129,7	119,0	145,8	131,3
2013	165,0	88,6	100,3	129,1	119,6	136,2	133,0
2014	153,1	86,0	95,6	125,7	115,5	110,0	123,1
2013 II	155,0	104,8	112,0	127,2	123,6	148,4	135,5
III	174,1	83,9	103,2	127,5	119,9	148,0	137,4
IV	176,6	84,6	89,9	140,2	121,4	119,9	133,7
2014 I	153,5	76,6	94,4	117,2	109,9	103,8	118,7
II	145,9	93,1	99,3	117,7	112,3	113,6	120,2
III	158,5	85,6	95,8	127,9	116,9	103,9	124,2
IV	154,3	88,7	92,8	140,1	122,9	118,8	129,4
2015 I	142,9	78,5	99,3	119,7	113,4	95,2	116,7

Volumen de importaciones a precios de año anterior
(variación respecto año anterior, porcentaje)

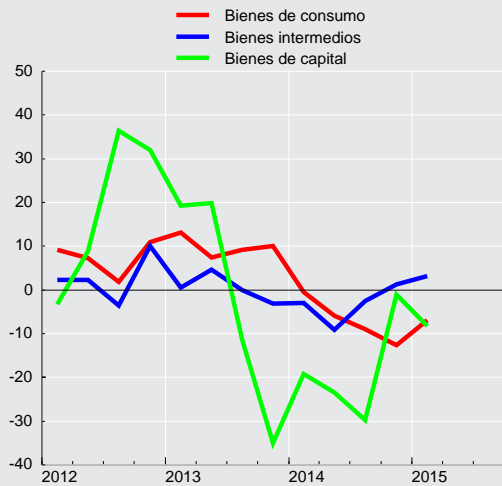



CUADRO 4.6.5
Índice de precios de exportaciones, deflactor implícito (1)

(Base 2008=100)

	Mineras		Agropecuarias silvícolas y pesqueras		Industria								Total exportaciones (FOB)	
	Cobre	Total	Sector frutícola	Total	Alimentos			Bebidas y tabaco		Forestal y muebles de madera	Celulosa, papel y otros			Total
					Harina de pescado	Salmón	Total	Vino embotellado	Total		Celulosa blanqueada	Total		
2011	141,2	142,7	102,8	106,1	145,0	143,9	124,6	101,2	104,6	106,4	109,1	108,6	102,8	125,1
2012	129,9	131,2	105,0	107,6	141,9	108,0	114,2	100,8	105,2	112,2	92,4	93,8	98,9	117,5
2013	116,9	118,2	110,7	113,9	170,9	125,2	122,2	105,0	107,0	117,1	96,9	97,6	100,1	111,4
2014	109,0	109,1	123,9	125,4	163,7	141,5	133,5	105,1	108,5	120,4	96,2	98,0	102,6	108,3
2013 II	114,5	116,0	108,9	115,8	177,8	124,1	120,9	102,0	106,0	118,0	99,7	98,8	100,3	110,7
III	114,7	115,9	111,9	109,5	169,1	137,0	126,6	109,0	109,3	118,1	97,0	97,3	100,9	109,7
IV	116,7	117,7	122,4	116,3	150,1	146,9	132,5	105,5	107,5	120,7	96,6	98,8	102,6	111,6
2014 I	112,5	112,9	124,6	128,6	144,3	147,4	132,8	107,6	108,4	122,6	97,6	100,6	102,6	111,0
II	109,7	110,2	119,1	126,5	151,7	148,5	132,8	102,3	108,3	121,0	97,8	98,9	103,1	109,4
III	107,6	107,8	115,5	108,6	172,7	138,4	134,9	107,2	111,5	119,0	95,0	96,9	103,5	106,9
IV	106,6	105,9	139,6	132,5	192,5	132,1	133,5	103,7	106,2	119,6	94,3	95,8	101,3	105,8
2015 I	97,8	97,3	114,8	118,8	209,7	122,8	121,8	103,2	101,6	119,2	92,1	95,1	95,4	98,8

CUADRO 4.6.6
Índice de precios de importaciones, deflactor implícito (1)

(Base 2008=100)

	Bienes de consumo	Bienes intermedios				Bienes de capital	Total importaciones (CIF)
		Productos energéticos		Resto intermedio	Total		
		Petróleo	Total				
2011	98,5	106,8	99,8	95,6	95,2	102,9	96,8
2012	97,6	110,0	103,0	95,3	96,1	102,9	97,1
2013	97,2	104,4	94,5	94,4	92,6	101,4	94,9
2014	96,6	97,9	89,9	93,5	90,4	100,7	93,4
2013 II	98,3	97,1	92,9	94,8	92,0	97,4	94,0
III	95,5	106,5	94,1	93,6	91,8	100,7	93,9
IV	96,4	102,7	92,8	91,8	90,6	105,3	94,1
2014 I	99,1	108,4	96,1	96,2	94,3	102,5	96,6
II	98,6	104,1	95,3	93,8	92,5	95,9	94,3
III	94,6	103,2	91,5	92,9	90,6	100,3	92,7
IV	94,4	77,1	76,0	91,6	84,9	104,2	90,2
2015 I	94,5	53,8	56,4	94,3	78,7	100,9	86,0

CUADRO 4.6.7
Exportaciones por países (1)

(Millones de dólares FOB)

	América							Europa			Asia			
	América del norte				América del sur			Total	Unión Europea	Total	China	Japón	Corea del sur	Total
	EE.UU.	México	Canadá	Total	Brasil	Argentina	Total							
2011	8.986	1.819	1.474	12.279	4.495	1.187	12.124	25.147	14.374	16.088	18.629	9.113	4.444	38.451
2012	9.547	1.342	1.279	12.168	4.289	1.065	11.519	24.486	11.837	13.923	18.079	8.325	4.525	37.328
2013	9.734	1.313	1.421	12.467	4.395	1.040	11.642	24.903	11.110	13.294	19.088	7.507	4.174	36.734
2014	9.275	1.305	1.232	11.812	4.073	963	11.115	23.826	10.913	12.977	18.438	7.532	4.691	37.140
2013 May	887	119	128	1.134	432	96	1.074	2.283	1.134	1.326	1.759	611	412	3.170
Jun	769	109	60	937	401	78	981	1.992	1.044	1.270	1.424	744	379	2.974
Jul	660	125	96	881	383	89	1.006	1.966	877	1.037	1.466	676	330	3.112
Ago	645	105	130	879	430	93	1.062	2.013	908	1.105	1.839	518	355	3.187
Sep	475	78	113	666	378	77	937	1.655	903	1.093	1.559	562	327	2.999
Oct	633	124	113	869	396	105	1.100	2.044	1.003	1.188	2.043	676	446	3.674
Nov	612	127	53	792	401	95	1.037	1.889	763	937	1.737	470	272	3.129
Dic	685	82	154	921	291	77	873	1.865	774	873	1.872	751	308	3.376
2014 Ene	861	74	61	995	322	75	755	1.803	724	856	1.525	570	280	2.765
Feb	762	104	55	921	412	69	914	1.889	979	1.123	1.602	649	444	3.033
Mar	1.001	134	165	1.300	341	87	947	2.324	1.098	1.236	1.581	846	437	3.558
Abr	946	118	86	1.151	391	67	912	2.134	1.042	1.196	1.473	606	420	3.077
May	866	112	128	1.105	377	71	1.017	2.209	1.092	1.274	1.405	755	369	3.234
Jun	735	105	70	910	294	89	867	1.865	1.052	1.231	1.327	470	456	2.911
Jul	687	123	188	997	294	76	899	1.974	831	1.019	1.464	736	467	3.193
Ago	673	96	142	911	286	92	921	1.902	947	1.139	1.375	548	351	2.804
Sep	622	97	56	774	339	96	949	1.786	687	914	1.621	419	401	2.934
Oct	660	118	126	904	384	90	1.051	2.058	895	1.141	1.631	511	318	2.841
Nov	555	116	59	730	316	77	967	1.768	782	944	1.541	669	321	2.955
Dic	909	107	97	1.113	317	73	915	2.114	785	904	1.893	752	427	3.835
2015 Ene	953	106	109	1.167	301	61	780	2.008	663	757	1.665	620	379	3.170
Feb	819	109	125	1.054	232	54	683	1.796	618	745	1.281	460	415	2.585
Mar	1.014	127	67	1.208	281	72	834	2.116	764	877	1.597	586	486	3.103
Abr	820	132	136	1.088	338	68	880	2.053	928	1.053	1.438	519	383	2.762

CUADRO 4.6.8
Importaciones por países (1)

(Millones de dólares CIF)

	América							Europa			Asia			
	América del norte				América del sur			Total	Unión Europea	Total	China	Japón	Corea del sur	Total
	EE.UU.	México	Canadá	Total	Brasil	Argentina	Total							
2011	15.094	2.522	917	18.533	6.224	4.742	17.639	37.225	10.350	11.004	12.650	2.930	2.724	21.478
2012	18.578	2.608	1.032	22.218	5.186	5.283	17.799	41.822	10.633	11.455	14.432	2.596	2.604	22.850
2013	16.040	2.525	1.544	20.109	5.107	3.932	16.090	37.618	12.975	13.761	15.767	2.441	2.761	24.465
2014	14.257	2.439	1.267	17.963	5.679	2.915	14.816	34.316	10.403	11.125	15.096	2.322	2.306	23.164
2013 May	1.302	283	257	1.843	462	387	1.369	3.339	1.412	1.468	1.284	227	215	2.030
Jun	1.350	210	59	1.619	345	367	1.153	2.884	1.014	1.072	1.173	217	260	1.922
Jul	1.491	233	72	1.797	449	427	1.435	3.342	1.185	1.269	1.324	226	259	2.115
Ago	1.501	225	67	1.793	553	279	1.474	3.354	1.189	1.265	1.469	253	207	2.208
Sep	1.315	187	187	1.689	262	243	1.190	2.999	941	994	1.306	188	172	1.957
Oct	1.380	249	89	1.717	569	310	1.508	3.296	941	1.009	1.772	218	226	2.571
Nov	1.196	158	171	1.525	508	230	1.227	2.824	978	1.048	1.240	152	237	1.921
Dic	1.140	162	74	1.377	380	269	1.297	2.757	1.105	1.162	1.394	184	187	2.016
2014 Ene	1.228	158	174	1.560	365	298	1.163	2.878	989	1.058	1.341	194	269	2.072
Feb	1.157	185	184	1.526	382	252	1.171	2.818	638	694	1.312	185	192	1.931
Mar	1.249	216	158	1.624	535	219	1.163	2.959	997	1.058	1.030	192	173	1.663
Abr	1.264	203	79	1.546	611	225	1.545	3.201	864	932	1.094	184	249	1.795
May	1.179	204	82	1.465	356	231	970	2.605	959	1.032	1.155	221	244	1.891
Jun	1.095	204	102	1.400	309	220	1.134	2.702	845	893	1.182	195	203	1.824
Jul	1.211	235	82	1.528	694	265	1.564	3.217	846	913	1.309	162	196	1.990
Ago	1.294	217	75	1.585	556	225	1.265	2.928	770	825	1.301	250	146	2.038
Sep	1.146	215	74	1.435	450	240	1.229	2.777	774	837	1.392	176	154	2.002
Oct	1.244	217	95	1.557	434	266	1.268	2.952	759	807	1.470	183	133	2.096
Nov	1.065	172	66	1.304	422	247	1.097	2.493	828	877	1.273	236	166	1.983
Dic	1.125	212	96	1.434	565	228	1.247	2.787	1.133	1.199	1.237	143	180	1.877
2015 Ene	993	167	76	1.236	335	214	916	2.238	757	819	1.288	138	174	1.884
Feb	899	136	48	1.083	374	200	883	2.109	693	734	1.209	132	167	1.806
Mar	1.116	179	63	1.358	411	238	1.013	2.468	736	800	1.296	171	155	2.008
Abr	1.006	161	69	1.236	412	224	952	2.321	824	874	1.034	167	268	1.775

V. MERCADO LABORAL



CUADRO 5.1 Fuerza de trabajo nacional e inactivos (1)(2)

(Promedios móviles trimestrales, miles de personas)

	Población de 15 años y más	Fuerza de trabajo										Inactivos	% Var. (2)
		Total	% Var. (2)	Ocupados	% Var. (2)	Desocupados	% Var. (2)	Cesantes	% Var. (2)	Buscan trabajo por primera vez	% Var. (2)		
2013 Abr	13.836,71	8.279,92	1,6	7.753,33	1,7	526,59	-1,0	476,03	2,0	50,55	-22,7	5.556,79	1,5
May	13.854,42	8.293,58	1,6	7.762,82	2,0	530,76	-3,1	474,12	-4,1	56,65	6,7	5.560,84	1,4
Jun	13.872,11	8.262,54	1,8	7.752,83	2,2	509,71	-4,4	457,18	-5,4	52,53	4,2	5.609,57	1,2
Jul	13.889,79	8.210,49	1,6	7.738,56	2,5	471,92	-10,5	426,98	-11,4	44,94	-0,5	5.679,31	1,4
Ago	13.908,05	8.221,49	1,9	7.751,39	2,7	470,10	-9,6	431,20	-9,4	38,90	-11,7	5.686,56	1,1
Sep	13.926,30	8.227,05	1,1	7.758,91	2,0	468,14	-11,5	432,27	-10,4	35,87	-23,5	5.699,26	2,2
Oct	13.944,53	8.271,38	1,2	7.789,69	2,1	481,69	-10,3	438,31	-10,1	43,37	-11,9	5.673,15	2,0
Nov	13.962,73	8.304,60	1,5	7.830,93	2,0	473,67	-6,5	428,39	-5,5	45,27	-15,3	5.658,14	1,6
Dic	13.980,98	8.378,87	2,2	7.904,05	2,7	474,82	-4,3	412,46	-4,3	62,36	-4,1	5.602,11	0,6
2014 Ene	13.999,27	8.431,02	2,4	7.915,41	2,2	515,61	5,0	429,32	5,1	86,29	4,4	5.568,25	0,3
Feb	14.017,45	8.462,36	2,7	7.943,26	2,7	519,10	2,2	432,89	0,9	86,21	8,8	5.555,09	-0,1
Mar	14.035,67	8.439,15	2,4	7.894,77	2,1	544,38	6,5	466,19	5,7	78,19	11,5	5.596,52	0,3
Abr	14.053,95	8.437,21	1,9	7.921,87	2,2	515,34	-2,1	463,36	-2,7	51,98	2,8	5.616,74	1,1
May	14.072,14	8.412,38	1,4	7.883,90	1,6	528,49	-0,4	477,87	0,8	50,61	-10,7	5.659,76	1,8
Jun	14.090,37	8.395,17	1,6	7.853,60	1,3	541,57	6,2	496,82	8,7	44,75	-14,8	5.695,21	1,5
Jul	14.108,62	8.360,90	1,8	7.819,68	1,0	541,22	14,7	499,29	16,9	41,93	-6,7	5.747,72	1,2
Ago	14.127,40	8.362,69	1,7	7.802,50	0,7	560,18	19,2	516,33	19,7	43,85	12,7	5.764,72	1,4
Sep	14.146,22	8.408,74	2,2	7.850,80	1,2	557,95	19,2	515,55	19,3	42,40	18,2	5.737,48	0,7
Oct	14.165,01	8.435,57	2,0	7.894,84	1,3	540,73	12,3	493,62	12,6	47,11	8,6	5.729,45	1,0
Nov	14.183,78	8.482,35	2,1	7.968,98	1,8	513,37	8,4	469,44	9,6	43,93	-3,0	5.701,43	0,8
Dic	14.202,60	8.527,83	1,8	8.013,72	1,4	514,12	8,3	454,89	10,3	59,23	-5,0	5.674,76	1,3
2015 Ene	14.221,44	8.527,49	1,1	8.003,05	1,1	524,44	1,7	460,07	7,2	64,37	-25,4	5.693,95	2,3
Feb	14.240,17	8.510,45	0,6	7.990,85	0,6	519,60	0,1	454,59	5,0	65,01	-24,6	5.729,73	3,1
Mar	14.258,98	8.494,77	0,7	7.973,96	1,0	520,81	-4,3	464,93	-0,3	55,89	-28,5	5.764,21	3,0

Fuente: Instituto Nacional de Estadísticas (INE).



CUADRO 5.2 Tasa de desocupación, nacional y por región (1)

(Porcentaje)

	Nacional	Región														
		I	II	III	IV	V	VI	VII	VIII	IX	X	XI	XII	RMS	XIV	XV
2013 Abr	6,4	6,7	4,8	5,0	7,2	6,6	5,3	4,6	8,0	8,4	3,5	4,5	1,9	6,6	5,2	6,2
May	6,4	7,6	5,1	5,4	7,4	6,5	5,9	5,0	8,0	7,5	2,9	4,2	2,7	6,6	5,1	6,9
Jun	6,2	7,5	5,1	5,6	7,5	6,8	6,0	5,3	7,4	7,6	3,2	4,2	3,7	6,0	5,5	6,8
Jul	5,7	5,9	5,2	5,6	7,4	6,7	5,4	6,3	7,0	7,3	2,8	4,2	4,8	5,3	5,7	5,8
Ago	5,7	6,6	5,2	5,4	6,8	6,8	5,0	6,7	7,0	6,4	3,5	4,7	4,1	5,1	6,4	6,2
Sep	5,7	6,1	5,2	5,6	6,5	6,5	4,5	6,8	6,9	6,2	2,9	4,4	4,3	5,5	5,8	4,6
Oct	5,8	6,3	6,3	5,7	6,7	6,6	5,1	6,1	7,5	5,9	2,7	4,8	4,2	5,6	5,1	5,0
Nov	5,7	5,2	5,9	5,4	6,6	7,1	5,1	5,9	7,3	5,5	2,2	4,6	4,1	5,5	4,8	4,7
Dic	5,7	5,9	6,7	5,2	6,1	7,2	4,6	5,6	7,9	5,0	2,7	5,6	3,8	5,3	5,1	4,7
2014 Ene	6,1	6,7	6,5	6,0	6,1	7,9	5,0	5,2	8,3	5,5	2,7	5,6	2,8	6,0	5,2	5,4
Feb	6,1	6,5	7,4	6,9	5,7	7,2	4,9	4,8	8,6	5,7	3,9	5,5	2,4	6,0	4,9	5,1
Mar	6,5	6,4	6,9	7,8	6,8	7,4	5,7	4,9	8,9	6,2	4,0	4,7	2,0	6,3	4,9	6,4
Abr	6,1	5,2	7,7	6,9	6,3	7,0	4,7	5,2	8,4	6,0	4,0	4,3	2,1	6,0	4,2	6,2
May	6,3	5,4	7,3	6,9	7,6	7,4	5,0	6,0	8,0	5,9	3,5	4,1	2,8	6,2	4,3	6,7
Jun	6,5	6,7	7,0	6,2	7,8	7,2	5,0	6,4	7,6	6,0	3,2	4,3	2,3	6,7	3,8	6,4
Jul	6,5	6,6	5,5	6,6	7,2	7,1	5,3	6,6	7,8	6,1	3,3	3,7	3,2	6,8	4,2	7,0
Ago	6,7	6,4	4,8	6,9	6,6	7,2	5,2	7,2	8,2	6,1	3,6	3,4	3,3	7,2	4,5	6,1
Sep	6,6	5,3	5,1	7,2	6,6	7,7	5,5	7,0	8,3	6,2	4,1	3,1	3,2	6,8	4,8	6,2
Oct	6,4	5,5	5,9	7,1	6,5	7,0	5,6	7,1	8,2	5,9	4,0	3,3	2,2	6,4	5,0	5,9
Nov	6,1	5,5	6,0	7,0	7,0	6,9	5,5	6,0	7,4	6,1	4,2	3,4	2,3	5,8	5,6	5,7
Dic	6,0	5,5	5,4	5,7	6,9	6,7	5,6	5,7	7,7	6,0	4,1	3,1	2,8	5,9	5,4	5,6
2015 Ene	6,2	7,0	5,9	4,9	8,1	7,5	5,2	5,0	7,8	6,6	3,8	3,3	2,8	5,9	5,1	5,7
Feb	6,1	7,3	6,0	4,1	8,3	7,4	5,1	4,3	8,2	6,8	2,8	3,4	2,8	6,0	4,2	5,6
Mar	6,1	7,1	7,6	5,0	7,6	7,5	4,4	4,3	7,8	6,5	2,8	3,9	3,0	6,1	4,4	6,2

Fuente: Instituto Nacional de Estadísticas (INE).

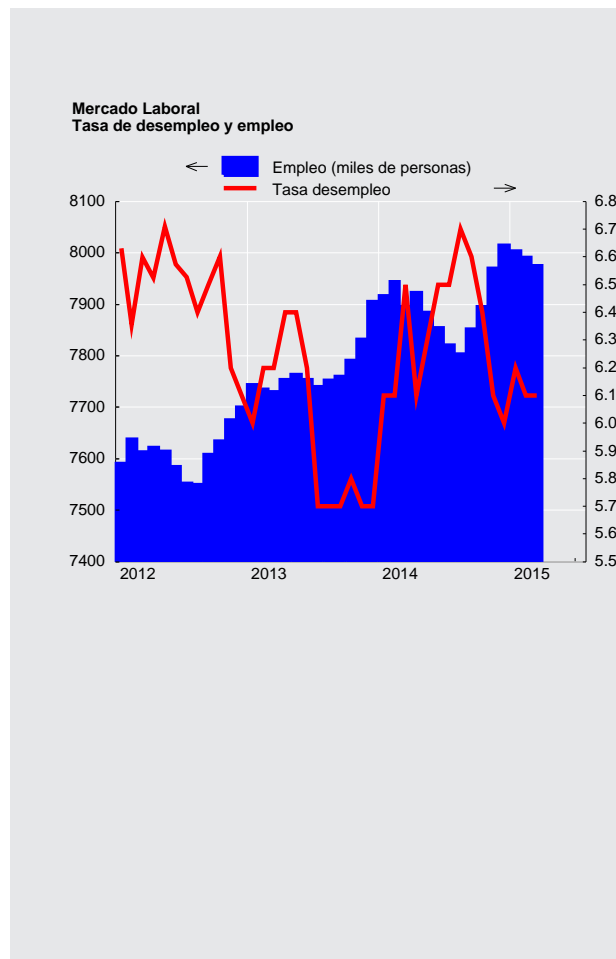



CUADRO 5.3 Ocupados, por rama de actividad económica (1)(2)

(Promedios móviles trimestrales, miles de personas)

	Total	Agricultura ganadería caza y silvicultura	Pesca	Explotación de minas y canteras	Industria manufacturera	Suministro de electricidad gas y agua	Construcción	Comercio al por mayor y al por menor (3)	Hoteles y restaurantes
2013 Abr	7.753,33	744,13	60,33	246,43	855,05	50,24	690,02	1.548,49	278,61
May	7.762,82	681,79	60,38	254,38	859,38	55,17	676,66	1.571,37	272,23
Jun	7.752,83	650,46	54,91	257,90	861,70	58,29	675,52	1.585,89	272,32
Jul	7.738,56	624,54	55,36	253,93	873,02	58,85	674,66	1.597,05	278,94
Ago	7.751,39	632,56	54,27	247,46	883,35	55,26	682,27	1.596,02	269,90
Sep	7.758,91	619,27	56,46	244,89	904,99	52,69	676,10	1.599,20	268,91
Oct	7.789,69	616,37	54,00	245,25	897,44	52,61	667,11	1.596,87	269,59
Nov	7.830,93	634,74	52,85	248,30	886,25	50,73	678,85	1.607,53	275,33
Dic	7.904,05	675,12	51,21	249,41	891,45	52,81	682,19	1.616,73	272,73
2014 Ene	7.915,41	716,49	54,38	244,13	909,33	50,03	683,79	1.615,28	276,06
Feb	7.943,26	740,86	55,06	235,89	909,06	50,09	676,22	1.633,10	286,13
Mar	7.894,77	729,11	55,21	239,13	884,41	51,90	668,16	1.637,12	287,09
Abr	7.921,87	711,73	55,56	238,53	881,21	53,70	665,47	1.632,24	277,71
May	7.883,90	681,72	58,08	240,30	898,60	56,12	666,24	1.600,88	263,69
Jun	7.853,60	650,75	58,83	236,02	913,87	58,56	671,33	1.562,56	255,34
Jul	7.819,68	630,18	60,23	234,36	906,64	61,04	648,98	1.564,20	260,82
Ago	7.802,50	631,77	61,62	233,18	910,72	63,27	649,38	1.539,41	255,77
Sep	7.850,80	634,08	60,04	231,28	909,36	58,17	649,41	1.558,97	270,81
Oct	7.894,84	649,85	57,08	229,51	906,63	61,96	660,07	1.563,20	278,38
Nov	7.968,98	680,53	50,84	238,18	900,47	63,26	663,49	1.582,98	290,28
Dic	8.013,72	732,33	51,91	241,58	882,60	67,59	661,65	1.588,82	286,78
2015 Ene	8.003,05	753,60	52,68	241,77	891,69	61,67	647,31	1.597,96	300,78
Feb	7.990,85	758,67	60,30	235,81	879,31	61,18	638,24	1.597,94	315,19
Mar	7.973,96	744,89	62,26	233,92	871,99	63,40	653,54	1.595,44	312,37

Fuente: Instituto Nacional de Estadísticas (INE)

CUADRO 5.3 Ocupados, por rama de actividad económica (continuación) (1)(2)

(Promedios móviles trimestrales, miles de personas)

	Transporte, almacenamiento y comunicaciones	Intermediación financiera	Actividades inmobiliarias, empresariales y de alquiler	Administración pública y defensa (4)	Enseñanza	Servicios sociales y de salud	Otras actividades de servicios comunitarios (5)	Hogares privados con servicio doméstico	Organizaciones y organismos extraterritoriales
2013 Abr	571,44	173,71	496,67	418,75	575,96	350,30	228,69	463,79	0,71
May	572,69	176,69	510,21	414,98	600,87	356,20	228,44	470,67	0,71
Jun	577,87	177,97	485,71	416,22	614,74	348,95	233,17	480,68	0,55
Jul	568,37	173,80	472,19	404,64	638,27	351,46	238,98	473,53	0,96
Ago	577,90	173,87	467,35	408,04	636,65	345,46	245,50	474,58	1,14
Sep	574,65	171,17	481,44	408,19	635,05	342,24	242,32	478,53	2,83
Oct	581,72	170,41	488,34	426,02	641,21	341,73	250,55	486,83	3,64
Nov	578,10	165,88	500,00	420,50	645,47	342,40	254,83	484,97	4,20
Dic	576,93	155,71	512,64	433,53	645,81	345,77	253,80	483,84	4,37
2014 Ene	568,34	163,77	521,99	429,48	612,99	353,05	232,39	480,35	3,56
Feb	566,79	161,63	514,55	436,16	576,96	379,16	232,54	486,05	3,00
Mar	571,85	164,70	503,63	425,94	567,15	380,12	240,36	488,18	0,72
Abr	589,85	157,67	514,78	425,35	592,13	382,06	244,01	499,55	0,32
May	597,42	160,63	504,10	426,33	618,57	373,13	240,02	497,75	0,32
Jun	582,33	165,40	513,54	429,07	630,99	379,21	242,29	501,31	2,19
Jul	567,82	156,98	506,92	433,02	642,27	394,19	246,02	503,31	2,69
Ago	556,62	159,76	512,59	438,88	638,09	398,74	248,41	501,62	2,68
Sep	566,02	151,66	496,67	449,50	645,07	400,49	255,98	510,04	3,25
Oct	562,14	161,93	486,68	451,69	655,90	397,41	253,10	515,14	4,18
Nov	572,00	166,08	499,91	450,01	668,08	383,88	249,21	505,82	3,97
Dic	583,41	173,62	496,08	456,84	664,35	384,71	250,52	488,95	1,96
2015 Ene	590,47	175,11	498,54	456,82	633,08	393,82	253,19	453,07	1,46
Feb	592,72	170,19	502,53	469,62	610,46	394,54	247,43	454,15	2,57
Mar	590,30	161,05	513,29	475,68	604,23	397,06	236,08	455,83	2,63

Fuente: Instituto Nacional de Estadísticas (INE)



CUADRO 5.4 Cesantes, por rama de actividad económica (1)(2)

(Miles de personas)

	Total	Agricultura ganadería caza y silvicultura	Pesca	Explotación de minas y canteras	Industria manufacturera	Suministro de electricidad gas y agua	Construcción	Comercio al por mayor y al por menor (3)	Hoteles y restaurantes
2013 Abr	476,03	28,28	1,51	17,39	50,35	3,25	56,70	92,32	29,95
May	474,12	32,15	1,59	18,93	49,87	3,02	56,14	98,79	26,52
Jun	457,18	34,90	1,50	17,98	47,99	4,41	55,78	93,45	25,78
Jul	426,98	33,97	1,92	16,44	43,13	3,87	55,75	91,84	25,16
Ago	431,20	33,35	1,94	13,83	47,16	4,87	58,17	89,63	28,28
Sep	432,27	32,79	2,07	15,34	41,18	4,78	65,64	87,24	29,12
Oct	438,31	32,87	1,72	16,78	42,84	5,98	64,17	86,10	27,82
Nov	428,39	32,78	1,82	20,52	38,09	5,35	60,41	84,42	21,07
Dic	412,46	29,95	1,81	18,65	36,57	4,12	51,07	83,19	19,59
2014 Ene	429,32	30,36	2,02	20,36	37,91	2,66	59,24	83,36	22,79
Feb	432,89	29,11	1,49	20,48	38,20	3,59	61,50	84,17	26,35
Mar	466,19	29,62	1,27	23,43	46,82	4,81	76,70	85,48	27,67
Abr	463,36	27,50	0,69	24,42	48,02	4,64	71,87	91,00	24,21
May	477,87	32,91	0,93	23,74	51,14	3,82	71,04	95,04	23,22
Jun	496,82	35,10	1,53	26,17	49,05	4,32	70,63	100,10	25,68
Jul	499,29	35,93	2,80	24,52	50,54	5,19	75,04	89,77	26,09
Ago	516,33	32,69	3,27	24,72	55,69	4,11	75,29	92,24	28,04
Sep	515,55	35,05	2,56	24,52	57,07	3,62	67,80	97,89	27,25
Oct	493,62	36,69	1,45	24,58	53,48	2,85	64,32	99,56	28,11
Nov	469,44	36,77	1,19	23,48	46,23	2,75	61,13	96,75	30,60
Dic	454,89	31,24	1,42	21,33	44,77	2,42	64,32	87,42	32,61
2015 Ene	460,07	28,98	1,02	21,11	49,14	2,84	58,19	89,19	31,91
Feb	454,59	28,68	0,84	22,94	47,48	3,15	62,27	84,95	29,54
Mar	464,93	31,27	0,58	22,71	47,99	3,57	55,04	94,23	28,15

Fuente: Instituto Nacional de Estadísticas (INE).

CUADRO 5.4 Cesantes, por rama de actividad económica (continuación) (1)(2)

(Miles de personas)

	Transporte, almacenamiento y comunicaciones	Intermediación financiera	Actividades inmobiliarias, empresariales y de alquiler	Administración pública y defensa (4)	Enseñanza	Servicios sociales y de salud	Otras actividades de servicios comunitarios (5)	Hogares privados con servicio doméstico	Organizaciones y organismos extraterritoriales
2013 Abr	26,87	8,85	49,19	18,28	36,01	14,95	12,53	28,64	0,96
May	26,84	9,20	50,01	15,67	33,03	15,98	11,96	22,99	1,43
Jun	25,40	7,94	45,05	16,29	29,71	14,01	12,91	23,01	1,07
Jul	24,92	9,34	39,75	17,06	20,85	11,03	10,18	21,26	0,54
Ago	26,63	9,70	36,64	19,73	16,44	9,12	10,91	24,80	0,00
Sep	27,78	9,76	38,08	19,21	14,83	8,65	11,17	24,61	0,00
Oct	29,31	10,95	38,29	19,75	16,71	9,33	12,79	22,90	0,00
Nov	29,79	11,38	38,93	17,79	21,71	11,48	12,19	20,67	0,00
Dic	28,51	13,04	39,17	17,66	25,90	12,79	11,10	19,32	0,00
2014 Ene	25,47	8,42	43,26	14,04	30,98	14,57	10,05	23,85	0,00
Feb	24,90	7,42	40,54	15,65	32,92	14,04	11,20	21,15	0,19
Mar	24,51	6,14	39,98	17,03	33,77	14,44	12,25	22,07	0,18
Abr	27,39	7,76	39,58	17,96	30,33	15,83	12,25	19,73	0,18
May	29,96	8,08	39,43	17,41	27,74	17,86	12,71	22,87	0,00
Jun	33,87	11,93	38,15	17,59	21,29	20,99	13,73	26,70	0,00
Jul	34,25	11,59	36,77	20,76	25,39	18,86	13,78	28,02	0,00
Ago	40,41	12,19	45,91	21,17	22,74	15,61	14,11	28,12	0,00
Sep	38,03	13,76	53,34	19,93	22,82	12,31	13,20	26,39	0,00
Oct	34,70	13,26	53,37	16,22	17,07	11,36	13,30	23,28	0,00
Nov	30,00	11,25	44,06	14,86	18,73	12,26	14,66	24,49	0,24
Dic	30,72	9,89	40,90	17,68	21,01	13,23	13,79	21,89	0,24
2015 Ene	35,82	7,89	38,75	18,80	23,07	13,41	14,01	25,61	0,34
Feb	32,79	8,45	38,70	18,98	24,67	14,20	11,48	25,38	0,09
Mar	33,85	5,84	40,17	16,86	29,75	15,00	13,19	26,64	0,09

Fuente: Instituto Nacional de Estadísticas (INE).



CUADRO 5.5
Ocupados, por grupo de ocupación (1)

(Promedios móviles trimestrales, miles de personas)

	Total	Miembros del poder ejecutivo y de los cuerpos legislativos y personal directivo de la administración pública y de empresas	Profesionales científicos e intelectuales	Técnicos y profesionales de nivel medio	Empleados de oficina	Trabajadores de los servicios y vendedores de comercios y mercado	Agricultores y trabajadores calificados aporpecuarios y pesqueros	Oficiales, operarios y artesanos de artes mecánicas y de otros oficios	Operadores de instalaciones y máquinas y montadores	Trabajadores no calificados	Otros no identificados
2013 Abr	7.753,33	172,35	829,60	815,40	745,33	1.116,44	299,97	1.098,51	708,53	1.904,83	62,38
May	7.762,82	180,97	839,13	866,38	731,49	1.119,33	294,43	1.100,88	719,66	1.854,69	55,85
Jun	7.752,83	193,76	830,48	872,31	726,67	1.136,46	294,33	1.103,28	717,19	1.824,88	53,46
Jul	7.738,56	197,01	855,70	871,57	719,33	1.135,34	287,44	1.122,90	695,88	1.797,65	55,73
Ago	7.751,39	193,13	854,94	846,30	732,96	1.138,98	285,20	1.130,85	681,97	1.830,35	56,71
Sep	7.758,91	197,79	872,99	835,58	736,50	1.167,24	288,51	1.140,18	674,14	1.790,65	55,33
Oct	7.789,69	194,44	898,35	850,86	733,03	1.171,97	294,18	1.123,20	686,82	1.781,85	55,00
Nov	7.830,93	188,67	887,84	859,67	732,80	1.186,22	299,28	1.146,63	694,68	1.778,15	56,99
Dic	7.904,05	185,11	890,81	848,13	740,32	1.179,80	300,72	1.162,59	695,12	1.842,45	58,99
2014 Ene	7.915,41	192,88	867,88	850,46	740,66	1.178,36	302,59	1.159,64	681,74	1.882,01	59,18
Feb	7.943,26	201,37	849,35	858,73	741,06	1.186,51	306,78	1.142,79	677,47	1.916,20	63,01
Mar	7.894,77	196,58	835,71	876,77	729,44	1.190,50	311,12	1.100,18	683,44	1.908,39	62,64
Abr	7.921,87	193,66	838,22	891,30	705,08	1.188,56	315,27	1.112,17	697,66	1.917,26	62,69
May	7.883,90	190,89	854,54	890,99	690,55	1.166,62	315,19	1.145,22	713,19	1.853,68	63,04
Jun	7.853,60	189,98	867,02	895,76	676,03	1.142,44	309,10	1.179,95	709,27	1.821,81	62,26
Jul	7.819,68	197,65	870,46	878,55	688,15	1.155,73	297,73	1.176,72	700,13	1.792,53	62,01
Ago	7.802,50	208,22	878,05	892,25	680,52	1.128,82	299,70	1.154,25	681,43	1.815,06	64,22
Sep	7.850,80	207,62	877,48	901,01	703,70	1.157,07	313,91	1.151,49	678,89	1.793,47	66,15
Oct	7.894,84	214,41	871,24	909,73	722,38	1.147,24	323,63	1.160,85	680,77	1.797,42	67,18
Nov	7.968,98	209,23	886,59	896,32	735,30	1.166,72	317,29	1.165,10	699,76	1.828,92	63,76
Dic	8.013,72	202,87	893,50	893,28	722,04	1.161,92	310,38	1.162,13	704,17	1.898,01	65,43
2015 Ene	8.003,05	201,98	899,39	876,55	727,99	1.183,09	297,87	1.171,38	702,38	1.876,38	66,03
Feb	7.990,85	199,08	892,32	874,23	731,66	1.200,94	296,01	1.155,71	695,41	1.877,24	68,25
Mar	7.973,96	199,35	876,73	882,90	749,36	1.165,40	297,68	1.149,21	716,26	1.868,29	68,77

Fuente: Instituto Nacional de Estadísticas (INE).

CUADRO 5.6
Empleo en el Gran Santiago (1)

(Miles de personas)

	Población de 14 años y más	Fuerza de trabajo					Tasa de cesantía	Tasa de desocupación
		Total	Ocupados	Desocupados	Cesantes	Buscan trabajo por primera vez		
2011 Prom.	4.902,6	2.938,9	2.716,9	222,0	197,7	24,3	6,7	7,6
2012 Prom.	4.953,9	2.991,1	2.789,9	201,3	180,4	20,9	6,1	6,7
2013 Prom.	5.005,2	3.013,2	2.824,7	188,5	169,2	19,3	5,6	6,2
2014 Prom.	5.056,5	3.095,6	2.899,2	196,4	177,2	19,3	5,7	6,3
2013 II	4.998,7	2.971,1	2.787,4	183,7	164,6	19,1	5,5	6,2
III	5.011,5	2.997,1	2.819,1	178,0	167,8	10,2	5,6	5,9
IV	5.024,3	3.076,6	2.885,4	191,2	167,8	23,3	5,5	6,2
2014 I	5.037,2	3.084,6	2.890,4	194,2	175,5	18,7	5,7	6,3
II	5.050,1	3.043,3	2.841,1	202,2	179,2	23,1	5,9	6,6
III	5.062,8	3.092,4	2.910,2	182,3	170,0	12,3	5,5	5,9
IV	5.075,6	3.161,1	2.954,1	207,0	184,0	23,0	5,8	6,5
2015 I	5.088,5	3.104,4	2.893,3	211,1	187,4	23,8	6,0	6,8

Fuente: Universidad de Chile.



CUADRO 5.8 Índices de remuneraciones

(base 2009=100)

		Índice general de remuneraciones por hora (1)				Índice de costo de la mano de obra por hora			
		Nominal		Real (2)		Nominal		Real (3)	
		Índice	Variac. porcent. en 12 meses	Índice	Variac. porcent. en 12 meses	Índice	Variac. porcent. en 12 meses	Índice	Variac. porcent. en 12 meses
2011	Prom.	109,77	5,9	115,44	2,5	111,60	6,9	117,35	3,4
2012	Prom.	116,74	6,4	119,20	3,3	119,59	7,2	122,11	4,1
2013	Prom.	123,43	5,7	123,80	3,9	127,06	6,2	127,43	4,4
2014	Prom.	131,54	6,6	125,98	1,8	135,93	7,0	130,19	2,2
2013	Abr	122,29	6,2	123,87	5,1	125,69	6,6	127,31	5,6
	May	122,40	6,0	123,99	5,0	125,79	6,4	127,42	5,3
	Jun	122,36	5,7	123,16	3,8	125,94	6,2	126,77	4,2
	Jul	123,03	5,1	123,52	2,9	126,69	5,8	127,19	3,5
	Ago	124,35	5,7	124,54	3,4	128,00	6,2	128,15	3,9
	Sep	124,99	5,8	124,51	3,8	128,85	6,4	128,36	4,3
	Oct	124,99	5,6	124,33	4,0	128,79	6,1	128,11	4,4
	Nov	125,53	5,4	124,41	2,9	129,37	5,9	128,21	3,5
	Dic	127,01	5,5	125,13	2,4	131,57	6,0	129,62	2,9
2014	Ene	128,10	5,8	125,97	2,7	132,20	6,3	130,00	3,2
	Feb	128,40	6,0	125,66	2,5	132,20	6,5	129,38	3,0
	Mar	129,44	6,2	125,62	2,2	133,66	6,7	129,72	2,7
	Abr	129,99	6,3	125,38	1,2	134,23	6,8	129,47	1,7
	May	130,32	6,5	125,27	1,0	134,54	7,0	129,33	1,5
	Jun	130,45	6,6	125,33	1,8	134,87	7,1	129,58	2,2
	Jul	132,01	7,3	126,53	2,4	136,32	7,6	130,66	2,7
	Ago	132,36	6,4	126,46	1,5	136,68	6,8	130,59	1,9
	Sep	133,14	6,5	126,15	1,3	137,72	6,9	130,49	1,7
	Oct	133,56	6,9	125,25	0,7	138,13	7,2	129,54	1,1
	Nov	134,32	7,0	125,93	1,2	138,91	7,4	130,23	1,6
	Dic	136,12	7,2	128,15	2,4	141,42	7,5	133,14	2,7
2015	Ene	137,25	7,1	129,11	2,5	141,92	7,3	133,50	2,7
	Feb	137,47	7,1	128,86	2,5	141,78	7,2	132,90	2,7
	Mar	138,57	7,1	129,08	2,8	143,28	7,2	133,47	2,9

Fuente: Instituto Nacional de Estadísticas (INE).

VI. PRECIOS



CUADRO 6.1 Inflación del índice de precios al consumidor (IPC) y medidas subyacentes (1)

(Base 2013=100)

	IPC (2)				IPCX (3)				IPCX1 (4)				IPCSAE (5)			
	Índice	Variación porcentual		Índice	Variación porcentual		Índice	Variación porcentual		Índice	Variación porcentual		Índice	Variación porcentual		
		En el mes	12 meses		En el mes	12 meses		En el mes	12 meses		En el mes	12 meses				
2013 Prom.	100,00	--	--	100,00	--	--	100,00	--	--	100,00	--	--	100,00	--	--	
2014 Prom.	104,39	--	4,4	104,00	--	4,0	103,80	--	3,8	103,59	--	3,6				
2013 May	99,32	-0,1	--	99,64	0,0	--	99,66	-0,1	--	99,72	-0,1	--				
Jun	99,78	0,5	--	99,78	0,1	--	99,83	0,2	--	99,86	0,1	--				
Jul	99,83	0,1	--	99,71	-0,1	--	99,81	0,0	--	99,75	-0,1	--				
Ago	100,11	0,3	--	99,86	0,2	--	99,96	0,2	--	99,78	0,0	--				
Sép	100,60	0,5	--	100,42	0,6	--	100,49	0,5	--	100,39	0,6	--				
Oct	100,90	0,3	--	100,82	0,4	--	100,85	0,4	--	100,70	0,3	--				
Nov	101,15	0,2	--	100,96	0,1	--	100,94	0,1	--	100,85	0,1	--				
Dic	101,51	0,4	--	101,24	0,3	--	101,17	0,2	--	101,12	0,3	--				
2014 Ene	101,69	0,2	2,8	101,46	0,2	2,4	101,37	0,2	2,6	101,40	0,3	2,4				
Feb	102,18	0,5	3,2	101,86	0,4	2,7	101,73	0,4	2,7	101,75	0,3	2,5				
Mar	103,04	0,8	3,5	102,57	0,7	2,9	102,49	0,7	2,8	102,51	0,8	2,7				
Abr	103,68	0,6	4,3	103,36	0,8	3,7	103,33	0,8	3,6	103,30	0,8	3,5				
May	104,03	0,3	4,7	103,64	0,3	4,0	103,54	0,2	3,9	103,49	0,2	3,8				
Jun	104,08	0,1	4,3	103,73	0,1	4,0	103,60	0,1	3,8	103,47	0,0	3,6				
Jul	104,32	0,2	4,5	103,89	0,2	4,2	103,76	0,2	4,0	103,44	0,0	3,7				
Ago	104,66	0,3	4,5	104,29	0,4	4,4	104,22	0,4	4,3	103,81	0,4	4,0				
Sép	105,54	0,8	4,9	104,96	0,6	4,5	104,79	0,5	4,3	104,35	0,5	3,9				
Oct	106,64	1,0	5,7	105,73	0,7	4,9	105,42	0,6	4,5	104,84	0,5	4,1				
Nov	106,66	0,0	5,5	106,05	0,3	5,0	105,56	0,1	4,6	105,19	0,3	4,3				
Dic	106,22	-0,4	4,6	106,39	0,3	5,1	105,83	0,3	4,6	105,49	0,3	4,3				
2015 Ene	106,30	0,1	4,5	107,00	0,6	5,5	106,47	0,6	5,0	106,23	0,7	4,8				
Feb	106,68	0,4	4,4	107,64	0,6	5,7	106,88	0,4	5,1	106,51	0,3	4,7				
Mar	107,35	0,6	4,2	108,16	0,5	5,5	107,57	0,6	5,0	107,26	0,7	4,6				
Abr	107,97	0,6	4,1	108,75	0,5	5,2	108,22	0,6	4,7	107,74	0,4	4,3				

Fuente: Instituto Nacional de Estadísticas (INE)

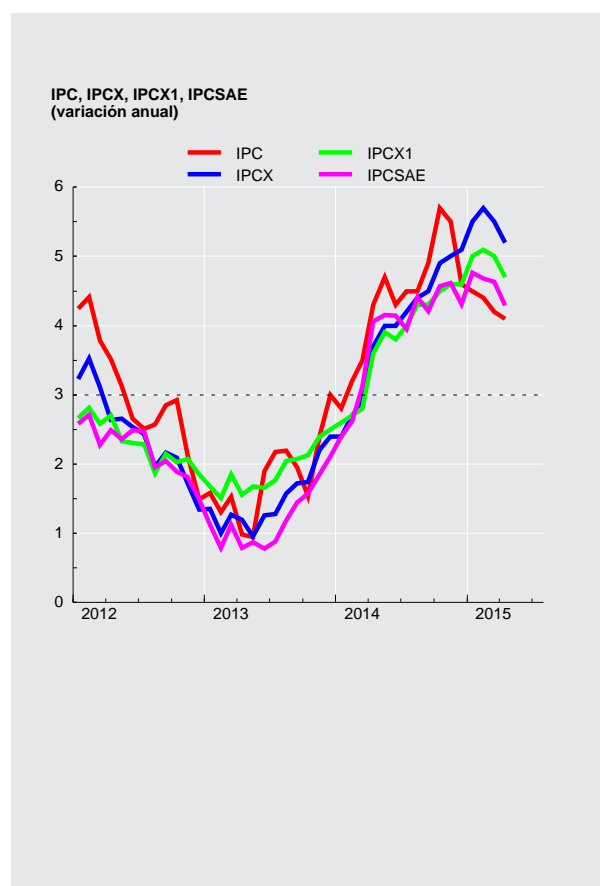



CUADRO 6.1
Inflación del índice de precios al consumidor (IPC) y medidas subyacentes (continuación) (1)

(Base 2013=100)

	IPCT (6)			IPCN (7)			IPC de frutas y verduras frescas (8)			IPC de combustibles (9)		
	Índice	Variación porcentual		Índice	Variación porcentual		Índice	Variación porcentual		Índice	Variación porcentual	
		En el mes	12 meses		En el mes	12 meses		En el mes	12 meses		En el mes	12 meses
2013 Prom.	100,00	--	--	100,00	--	--	100,00	--	--	100,00	--	--
2014 Prom.	104,02	--	4,0	104,88	--	4,9	111,21	--	11,3	107,36	--	7,4
2013 May	99,18	-0,2	--	99,50	0,1	--	93,54	1,1	--	97,07	-1,2	--
Jun	99,66	0,5	--	99,92	0,4	--	99,81	6,7	--	99,62	2,6	--
Jul	99,58	-0,1	--	100,15	0,2	--	101,91	2,1	--	100,78	1,2	--
Ago	100,11	0,5	--	100,11	0,0	--	101,65	-0,3	--	103,39	2,6	--
Sep	100,56	0,4	--	100,66	0,5	--	102,65	1,0	--	102,45	-0,9	--
Oct	100,78	0,2	--	101,06	0,4	--	109,17	6,4	--	97,91	-4,4	--
Nov	101,08	0,3	--	101,23	0,2	--	114,00	4,4	--	97,59	-0,3	--
Dic	101,24	0,2	--	101,84	0,6	--	107,44	-5,8	--	102,82	5,4	--
2014 Ene	101,21	0,0	1,9	102,30	0,5	4,1	104,17	-3,0	10,2	104,05	1,2	5,8
Feb	101,75	0,5	2,4	102,74	0,4	4,3	103,52	-0,6	14,7	106,70	2,5	6,5
Mar	102,64	0,9	2,9	103,56	0,8	4,3	105,65	2,1	14,1	109,29	2,4	7,6
Abr	103,08	0,4	3,8	104,45	0,9	5,1	106,63	0,9	15,3	107,29	-1,8	9,2
May	103,61	0,5	4,5	104,57	0,1	5,1	106,11	-0,5	13,4	109,24	1,8	12,5
Jun	103,55	-0,1	3,9	104,77	0,2	4,9	105,28	-0,8	5,5	109,13	-0,1	9,5
Jul	103,73	0,2	4,2	105,09	0,3	4,9	105,49	0,2	3,5	110,71	1,5	9,9
Ago	104,17	0,4	4,0	105,30	0,2	5,2	107,95	2,3	6,2	108,94	-1,6	5,4
Sep	105,40	1,2	4,8	105,71	0,4	5,0	115,37	6,9	12,4	109,91	0,9	7,3
Oct	107,02	1,5	6,2	106,14	0,4	5,0	127,50	10,5	16,8	110,57	0,6	12,9
Nov	106,68	-0,3	5,5	106,65	0,5	5,3	126,56	-0,7	11,0	106,35	-3,8	9,0
Dic	105,40	-1,2	4,1	107,28	0,6	5,3	120,22	-5,0	11,9	96,14	-9,6	-6,5
2015 Ene	105,14	-0,3	3,9	107,81	0,5	5,4	120,22	0,0	15,4	87,74	-8,7	-15,7
Feb	105,65	0,5	3,8	108,00	0,2	5,1	114,94	-4,4	11,0	86,72	-1,2	-18,7
Mar	106,18	0,5	3,4	108,86	0,8	5,1	117,51	2,2	11,2	88,80	2,4	-18,7
Abr	106,87	0,7	3,7	109,38	0,5	4,7	117,15	-0,3	9,9	90,40	1,8	-15,7

Fuente: Instituto Nacional de Estadísticas (INE)

CUADRO 6.2
Índice de precios al productor (IPP) (1)(2)

(Base anual 2009=100)

	IP Agricultura y ganadería		IP Manufactura		IP Minería		IPDEGA		IPP Industrias		
	Índice	Variación en el mes	Índice	Variación en el mes	Índice	Variación en el mes	Índice	Variación en el mes	Índice	Variación porcentual en el mes	Variación porcentual 12 meses
2011	129,86	-0,73	112,51	0,11	145,25	0,18	93,00	3,13	127,66	0,35	-7,45
2012	130,02	-0,29	110,76	0,13	150,70	3,16	79,57	4,44	128,52	2,23	0,67
2013	164,57	1,67	118,42	1,42	138,62	2,08	78,20	-0,08	124,98	1,71	-2,75
2014	181,08	-1,08	126,06	0,61	124,27	-3,66	83,56	1,69	120,91	-1,66	-3,26
2013 May	119,49	1,67	111,81	0,45	137,83	0,13	73,62	1,17	121,61	0,31	-6,33
Jun	127,19	6,44	114,24	2,17	134,32	-2,55	77,76	5,62	121,11	-0,41	-3,21
Jul	123,69	-2,75	114,30	0,05	132,43	-1,41	77,75	-4,4	120,15	-0,79	-4,54
Ago	125,79	1,70	114,56	0,23	137,67	3,96	77,89	0,18	122,99	2,36	-0,88
Sep	142,56	13,33	114,38	-0,16	137,34	-0,24	77,99	0,13	122,76	-0,19	-4,63
Oct	169,34	18,79	114,75	0,32	137,61	0,20	78,09	0,13	123,05	0,24	-4,77
Nov	161,86	-4,42	116,76	1,75	135,80	-1,32	78,26	0,22	122,88	-0,14	-2,26
Dic	164,57	1,67	118,42	1,42	138,62	2,08	78,20	-0,08	124,98	1,71	-2,75
2014 Ene	159,78	-2,91	118,71	0,24	140,28	1,20	78,24	0,05	125,96	0,78	-2,73
Feb	156,61	-1,98	120,60	1,59	138,23	-1,46	78,44	0,26	125,62	-0,27	-3,32
Mar	153,91	-1,72	122,32	1,43	129,91	-6,02	78,74	0,38	121,96	-2,91	-3,36
Abr	149,31	-2,99	122,03	-0,24	130,01	0,08	79,40	0,84	121,97	0,01	0,60
May	154,71	3,62	122,50	0,39	133,73	2,86	79,30	-0,13	124,08	1,73	2,03
Jun	162,58	5,09	122,44	-0,05	132,07	-1,24	79,35	0,06	123,20	-0,71	1,73
Jul	152,04	-6,48	123,61	0,96	137,31	3,97	79,39	0,05	126,38	2,58	5,19
Ago	152,80	0,50	125,12	1,22	135,83	-1,08	79,45	0,08	126,19	-0,15	2,60
Sep	178,64	16,91	126,01	0,71	133,49	-1,72	79,50	0,06	125,31	-0,70	2,08
Oct	184,97	3,54	125,08	-0,74	130,35	-2,35	79,89	0,49	125,35	0,03	1,87
Nov	183,05	-1,04	125,29	0,17	128,99	-1,04	82,17	2,85	122,95	-1,91	0,06
Dic	181,08	-1,08	126,06	0,61	124,27	-3,66	83,56	1,69	120,91	-1,66	-3,26
2015 Ene	166,17	-8,23	127,37	1,04	113,88	-8,36	87,30	4,48	116,36	-3,76	-7,62
Feb	156,83	-5,62	126,89	-0,38	111,51	-2,08	88,91	1,84	115,07	-1,11	-8,40
Mar	148,85	-5,09	127,56	0,53	115,13	3,25	91,85	3,31	117,54	2,15	-3,62
Abr	144,97	-2,61	125,39	-1,70	116,50	1,19	111,91	21,84	119,41	1,59	-2,10

Fuente: Instituto Nacional de Estadísticas (INE)

**CUADRO 6.5**
Unidades de Reajustabilidad

(Pesos)

	Unidad de Fomento(1)	Indice de Valor Promedio(2)	Unidad Tributaria Mensual(3)	Tipo de Cambio Acuerdo (4)
2011	21.846,38	22.648,10	38.291,16	659,96
2012	22.598,85	23.443,26	39.623,96	688,61
2013	22.980,90	23.865,50	40.291,72	714,87
2014	23.960,60	24.737,38	41.988,28	739,70
2013 Jun	22.857,11	23.832,15	40.085,00	714,75
Jul	22.888,71	23.844,90	40.085,00	718,39
Ago	23.002,78	23.878,47	40.326,00	717,29
Sep	23.067,92	23.915,93	40.447,00	719,47
Oct	23.133,47	23.958,37	40.528,00	717,97
Nov	23.221,88	24.011,55	40.731,00	722,07
Dic	23.267,17	24.086,74	40.772,00	723,24
2014 Ene	23.369,91	24.175,02	40.935,00	726,17
Feb	23.482,16	24.257,57	41.181,00	726,78
Mar	23.552,54	24.341,22	41.263,00	727,12
Abr	23.685,06	24.438,65	41.469,00	729,07
May	23.860,55	24.550,89	41.801,00	731,34
Jun	23.986,19	24.677,61	42.052,00	734,46
Jul	24.048,75	24.798,32	42.178,00	736,67
Ago	24.081,02	24.906,20	42.220,00	740,99
Sep	24.134,09	25.011,43	42.304,00	748,12
Oct	24.237,79	25.111,51	42.431,00	752,44
Nov	24.438,18	25.216,30	42.770,00	759,18
Dic	24.617,62	25.330,14	43.198,00	763,23
2015 Ene	24.601,14	25.432,63	43.198,00	771,92
Feb	24.538,61	25.515,05	43.025,00	776,35
Mar	24.577,93	25.593,08	43.068,00	783,85
Abr	24.685,43	25.673,14	43.240,00	786,03
May	24.832,61	25.741,54	43.499,00	

Fuente: Banco Central de Chile y Servicio de Impuestos Internos.



CUADRO 6.9 Índices de la Bolsa de Comercio de Santiago (1)

(Valores nominales, último día de cada período)

	IGPA (30 Diciembre 1980=100)			IPSA (30 Diciembre 2002=100)			INTER-10 (28 Diciembre 2007=3.051,83)		
	Índice	Variación porcentual		Índice	Variación porcentual		Índice	Variación porcentual	
		En el mes	En 12 meses		En el mes	En 12 meses		En el mes	En 12 meses
2011	20.129,8	--	-12,4	4.177,5	--	-15,2	5.373,0	--	-6,1
2012	21.070,3	--	4,7	4.301,4	--	3,0	5.455,0	--	1,5
2013	18.227,1	--	-13,5	3.699,2	--	-14,0	4.538,3	--	-16,8
2014	18.870,4	--	3,5	3.851,0	--	4,1	4.715,1	--	3,9
2013 May	20.681,5	-1,9	-0,6	4.191,3	-2,4	-2,9	5.157,5	-3,2	-7,8
Jun	19.861,1	-4,0	-5,8	4.029,7	-3,9	-8,4	4.965,7	-3,7	-13,2
Jul	18.438,0	-7,2	-9,8	3.732,5	-7,4	-11,7	4.406,9	-11,3	-18,7
Ago	17.993,7	-2,4	-10,8	3.628,7	-2,8	-12,7	4.245,0	-3,7	-20,1
Sep	18.833,8	4,7	-8,4	3.823,9	5,4	-9,6	4.582,0	7,9	-14,1
Oct	19.242,0	2,2	-8,0	3.912,4	2,3	-8,3	4.739,1	3,4	-12,2
Nov	18.599,9	-3,3	-8,5	3.789,1	-3,2	-8,5	4.617,5	-2,6	-10,6
Dic	18.227,1	-2,0	-13,5	3.699,2	-2,4	-14,0	4.538,3	-1,7	-16,8
2014 Ene	17.123,1	-6,1	-22,8	3.439,4	-7,0	-24,4	4.149,0	-8,6	-27,4
Feb	18.342,8	7,1	-17,4	3.718,9	8,1	-18,4	4.532,7	9,2	-19,8
Mar	18.552,6	1,1	-14,5	3.772,8	1,4	-14,9	4.639,3	2,4	-16,3
Abr	19.186,7	3,4	-9,0	3.909,6	3,6	-8,9	4.915,5	6,0	-7,7
May	19.103,0	-0,4	-7,6	3.903,8	-0,1	-6,9	4.843,4	-1,5	-6,1
Jun	18.899,9	-1,1	-4,8	3.875,7	-0,7	-3,8	4.846,8	0,1	-2,4
Jul	18.945,8	0,2	2,8	3.875,4	-0,0	3,8	4.802,2	-0,9	9,0
Ago	19.422,8	2,5	7,9	3.996,6	3,1	10,1	4.940,3	2,9	16,4
Sep	19.250,9	-0,9	2,2	3.943,6	-1,3	3,1	4.817,0	-2,5	5,1
Oct	18.842,7	-2,1	-2,1	3.851,0	-2,3	-1,6	4.652,4	-3,4	-1,8
Nov	19.457,8	3,3	4,6	3.991,8	3,7	5,4	4.897,7	5,3	6,1
Dic	18.870,4	-3,0	3,5	3.851,0	-3,5	4,1	4.715,1	-3,7	3,9
2015 Ene	18.761,3	-0,6	9,6	3.836,7	-0,4	11,6	4.667,3	-1,0	12,5
Feb	19.357,7	3,2	5,5	3.983,7	3,8	7,1	4.789,2	2,6	5,7
Mar	19.090,8	-1,4	2,9	3.916,9	-1,7	3,8	4.579,2	-4,4	-1,3
Abr	19.625,3	2,8	2,3	4.043,5	3,2	3,4	4.814,2	5,1	-2,1

Fuente: Bolsa de Comercio de Santiago.

VII. TASAS DE INTERÉS*

*Para consultas sobre esta información dirigirse a: dineroyanca@bcentral.cl



CUADRO 7.1 Tasas de interés de referencia de la política monetaria (1)(2)

(Tasas reales y nominales anuales, base 360 días)

	TPM	Facilidad permanente de depósito (3)	Facilidad permanente de liquidez (4)	Reserva técnica (5)
2011 13 Abr	4,50	4,25	4,75	3,50
13 May	5,00	4,75	5,25	4,00
15 Jun	5,25	5,00	5,50	4,25
2012 13 Ene	5,00	4,75	5,25	4,00
2013 18 Oct	4,75	4,50	5,00	3,75
20 Nov	4,50	4,25	4,75	3,50
2014 19 Feb	4,25	4,00	4,50	3,25
14 Mar	4,00	3,75	4,25	3,00
17 Jul	3,75	3,50	4,00	2,75
18 Ago	3,50	3,25	3,75	2,50
12 Sep	3,25	3,00	3,50	2,25
17 Oct	3,00	2,75	3,25	2,00

Tasas de política monetaria (porcentaje)

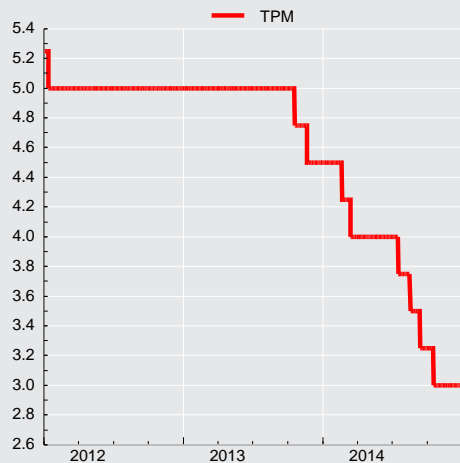



CUADRO 7.3 Tasas de interés del mercado monetario

(Porcentajes)

		Tasa interbancaria			Swap promedio cámara (1)		Tasas de depósitos a plazo mercado secundario (2)					
					Nominales		Nominales				Real(UF)	
		Promedio	Máxima	Mínima	180 ds.	360 ds.	30 ds.	90 ds.	180 ds.	360 ds.	90 ds.	360 ds.
2011	Prom.	4,66	4,73	4,58	4,82	4,88	5,15	5,57	5,89	6,16	2,70	2,89
2012	Prom.	5,01	5,06	4,92	4,87	4,80	5,51	5,90	6,18	6,40	4,15	3,51
2013	Prom.	4,93	4,95	4,89	4,74	4,67	5,03	5,26	5,39	5,59	3,28	3,18
2014	Prom.	3,75	3,77	3,70	3,49	3,43	3,76	3,89	3,94	4,09	1,57	1,59
2013	Jun	5,00	5,04	4,93	4,70	4,58	5,08	5,21	5,26	5,35	2,80	3,02
	Jul	5,03	5,07	4,96	4,69	4,55	5,23	5,34	5,41	5,51	1,79	2,74
	Ago	5,00	5,01	4,99	4,68	4,57	5,16	5,36	5,36	5,40	1,49	2,80
	Sep	5,00	5,02	4,98	4,74	4,65	5,19	5,53	5,42	5,55	2,05	2,96
	Oct	4,90	4,90	4,87	4,57	4,47	4,97	5,12	5,21	5,31	3,59	3,22
	Nov	4,65	4,66	4,61	4,30	4,18	4,47	4,72	4,80	4,79	4,04	2,97
	Dic	4,50	4,50	4,49	4,27	4,22	4,60	4,87	4,94	4,94	2,64	2,58
2014	Ene	4,49	4,50	4,48	4,20	4,08	4,51	4,68	4,62	4,75	2,05	2,25
	Feb	4,40	4,40	4,37	4,04	3,98	4,26	4,44	4,50	4,62	1,88	2,11
	Mar	4,11	4,11	4,04	3,82	3,76	4,05	4,20	4,26	4,39	0,23	1,53
	Abr	4,00	4,00	3,90	3,70	3,65	3,64	3,81	3,95	4,21	0,77	1,35
	May	4,00	4,00	3,87	3,77	3,71	3,90	4,02	4,06	4,29	0,75	1,28
	Jun	4,00	4,00	3,92	3,74	3,63	4,06	4,15	4,26	4,45	1,81	1,74
	Jul	3,88	3,88	3,87	3,54	3,48	3,94	4,02	4,04	4,12	2,36	1,83
	Ago	3,63	3,64	3,56	3,13	3,06	3,51	3,56	3,59	3,59	0,97	1,32
	Sep	3,35	3,35	3,31	3,09	3,06	3,33	3,42	3,47	3,60	-0,53	0,52
	Oct	3,15	3,20	3,08	3,01	3,01	3,33	3,49	3,59	3,79	0,08	1,03
	Nov	3,01	3,07	2,94	2,94	2,92	3,21	3,47	3,64	3,76	1,66	1,87
	Dic	3,00	3,02	2,97	2,88	2,82	3,31	3,51	3,65	3,75	6,17	2,67
2015	Ene	3,00	3,05	2,99	2,86	2,75	3,04	3,17	3,32	3,43	5,75	1,80
	Feb	3,00	3,01	3,00	2,96	2,94	3,15	3,28	3,39	3,58	0,78	0,87
	Mar	3,00	3,03	2,99	3,03	3,12	3,24	3,40	3,52	3,67	-1,32	0,41
	Abr	3,00	3,01	3,00	3,03	3,17	3,31	3,48	3,66	3,77	0,03	0,62
	May	3,00	3,02	2,97	3,02	3,17	3,31	3,53	3,66	3,86	0,71	0,91

CUADRO 7.4 Tasas de inter. de los instrum. del Banco Central de Chile y de la Tesorería General de la República, mercado secundario (1)

(Porcentajes)

		Benchmark en pesos				Benchmark en UF					
		1 año	2 años	5 años	10 años	1 año	2 años	5 años	10 años	20 años	30 años
2011	Prom.	5,41	5,48	5,73	5,97	2,04	2,18	2,49	2,78	3,06	3,15
2012	Prom.	5,18	5,24	5,34	5,43	2,61	2,45	2,36	2,45	2,69	2,81
2013	Prom.	4,97	5,03	5,19	5,29	2,39	2,35	2,34	2,36	2,58	2,68
2014	Prom.	3,75	3,76	4,38	4,72	1,24	1,26	1,54	1,75	2,06	2,14
2013	Jun	4,88	4,90	5,20	5,28	2,26	2,28	2,26	2,34	2,56	2,67
	Jul	4,87	4,89	5,18	5,29	2,11	2,14	2,23	2,28	2,53	2,66
	Ago	4,90	4,89	5,14	5,27	2,11	2,10	2,20	2,27	2,49	2,60
	Sep	4,97	5,01	5,16	5,27	2,17	2,11	2,21	2,28	2,45	2,59
	Oct	4,72	4,79	4,96	5,16	2,33	2,22	2,22	2,25	2,43	2,56
	Nov	4,52	4,49	4,64	4,96	2,38	2,11	2,02	2,13	2,39	2,54
	Dic	4,58	4,59	4,85	5,14	2,10	1,90	2,03	2,14	2,49	2,59
2014	Ene	4,41	4,44	4,75	5,06	1,81	1,79	1,92	2,09	2,40	2,55
	Feb	4,33	4,33	4,83	5,00	1,62	1,64	1,83	2,04	2,31	2,37
	Mar	4,15	4,15	4,86	5,02	1,14	1,26	1,71	1,99	2,32	2,40
	Abr	3,97	3,92	4,72	4,91	1,18	1,22	1,68	1,89	2,25	2,33
	May	3,85	3,98	4,73	4,96	1,03	1,15	1,61	1,90	2,31	2,38
	Jun	3,83	3,89	4,55	4,86	1,44	1,36	1,67	1,83	2,19	2,29
	Jul	3,61	3,64	4,29	4,66	1,49	1,41	1,57	1,77	2,09	2,15
	Ago	3,22	3,28	3,99	4,34	0,93	0,96	1,26	1,40	1,77	1,79
	Sep	3,06	3,07	4,28	4,59	0,28	0,54	1,25	1,55	1,80	1,90
	Oct	3,20	3,34	4,20	4,63	0,82	0,86	1,32	1,59	1,78	1,89
	Nov	3,13	3,21	4,05	4,44	1,30	1,29	1,36	1,54	1,70	1,78
	Dic	3,02	3,04	3,91	4,36	1,93	1,67	1,37	1,50	1,63	1,72
2015	Ene	2,93	3,01	3,77	4,18	1,60	1,34	1,29	1,40	1,57	1,71
	Feb	3,10	3,26	3,88	4,20	0,48	0,66	1,03	1,24	1,49	1,61
	Mar	3,45	3,56	4,08	4,34	0,20	0,43	0,91	1,23	1,54	1,63
	Abr	3,41	3,65	4,22	4,49	0,41	0,65	1,06	1,36	1,59	1,67
	May	--	3,66	4,22	4,55	0,72	0,78	1,15	1,53	1,70	1,77



CUADRO 7.6
Tasas de interés del sistema financiero, por tipo de colocación (1)

(Porcentaje)

	Consumo nominal (2)					Comerciales nominal (2)					
	Menor a 180 días	181 días a 1 año	1 a 3 años	Más de 3 años	Total	Menor a 30 días	30 a 89 días	90 a 180 días	181 días a 1 año	Más de 1 año	Total
2011 Dic.	24,90	33,58	27,49	25,97	27,48	9,15	9,36	7,81	9,44	10,17	9,28
2012 Dic.	15,24	35,88	28,58	22,92	25,66	7,52	8,82	8,32	10,64	11,25	8,94
2013 Dic.	16,45	32,39	27,71	24,86	26,06	7,18	8,68	6,73	9,93	8,43	8,35
2014 Dic.	12,60	26,53	24,72	24,65	23,70	7,59	6,97	5,56	6,51	7,37	6,88
2013 May	23,03	37,01	29,56	20,32	26,62	8,35	8,85	7,75	9,73	10,49	9,13
Jun	23,11	36,96	29,76	20,28	26,36	7,80	8,76	7,56	10,32	9,72	9,04
Jul	20,21	37,05	29,52	23,10	26,99	8,19	9,07	7,36	10,88	9,64	9,22
Ago	18,31	35,82	28,51	25,43	27,41	7,96	8,63	7,26	11,10	10,08	8,90
Sep	17,49	35,89	28,98	25,62	27,46	8,65	8,87	7,92	10,57	9,59	9,24
Oct	17,45	36,19	28,35	24,53	26,86	7,73	8,45	7,60	11,37	9,40	8,82
Nov	17,12	34,08	28,54	25,02	26,78	8,38	8,43	7,01	10,46	9,70	8,89
Dic	16,45	32,39	27,71	24,86	26,06	7,18	8,68	6,73	9,93	8,43	8,35
2014 Ene	17,06	33,28	28,10	24,75	26,41	7,97	8,18	7,00	9,71	9,76	8,57
Feb	16,96	34,20	28,02	25,64	26,87	7,27	8,94	6,92	9,51	10,59	8,53
Mar	13,49	31,70	26,79	23,21	24,53	7,38	8,13	6,79	10,23	9,57	8,47
Abr	13,97	32,18	27,06	25,87	26,13	7,30	8,28	6,26	10,22	10,62	8,72
May	21,12	32,47	28,19	26,72	27,43	8,34	7,24	6,34	9,83	10,18	8,55
Jun	16,34	31,56	28,12	26,24	26,58	8,02	8,41	6,09	8,29	8,97	8,22
Jul	12,12	30,21	26,28	25,19	24,96	7,39	8,24	6,32	9,37	7,83	8,05
Ago	12,63	29,65	25,65	24,94	24,74	7,43	7,83	6,12	7,86	7,90	7,67
Sep	12,17	29,77	23,23	26,28	24,96	6,80	7,37	5,88	7,27	8,30	7,35
Oct	12,13	28,82	25,32	24,44	24,14	7,05	7,51	5,66	7,13	8,12	7,31
Nov	11,97	28,12	25,22	24,26	23,93	6,63	7,06	5,90	7,15	6,87	6,90
Dic	12,60	26,53	24,72	24,65	23,70	7,59	6,97	5,56	6,51	7,37	6,88
2015 Ene	13,73	27,54	24,88	24,51	24,10	7,64	6,65	5,76	6,75	8,51	7,07
Feb	12,14	28,95	26,25	25,16	25,23	8,41	5,50	5,56	7,00	7,14	7,13
Mar	9,77	27,08	25,00	23,26	23,30	8,17	5,49	5,77	6,93	7,58	7,15
Abr	10,32	27,72	25,19	23,60	23,62	7,76	5,53	5,88	7,52	6,86	7,04

Tasas de interés de colocaciones (porcentajes)

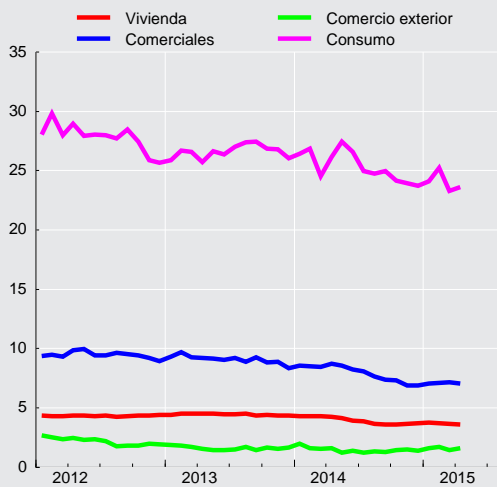



CUADRO 7.6
Tasas de interés del sistema financiero, por tipo de colocación (continuación) (1)

(Porcentaje)

	Comercio Exterior US\$						Vivienda U.F. (3)
	Menor a 30 días	30 a 89 días	90 a 180 días	181 días a 1 año	Más de 1 año	Total	Más de 3 años
2011 Dic.	2,60	2,52	2,86	3,23	3,29	2,75	4,26
2012 Dic.	2,09	1,76	1,88	2,05	2,71	1,93	4,38
2013 Dic.	2,02	1,49	1,52	1,91	4,28	1,65	4,36
2014 Dic.	1,17	1,00	1,76	1,66	2,41	1,39	3,73
2013 May	1,00	1,24	1,64	2,39	2,40	1,44	4,51
Jun	1,69	0,98	1,95	1,89	2,42	1,43	4,45
Jul	2,04	0,97	1,98	2,26	3,11	1,48	4,46
Ago	1,92	1,11	1,89	2,21	2,98	1,68	4,49
Sep	1,72	0,99	1,56	1,84	2,24	1,46	4,37
Oct	2,26	1,25	1,63	2,26	3,10	1,67	4,39
Nov	1,46	1,13	1,90	2,02	2,00	1,57	4,36
Dic	2,02	1,49	1,52	1,91	4,28	1,65	4,36
2014 Ene	2,13	1,61	2,18	2,19	3,12	1,98	4,32
Feb	1,45	1,43	1,74	1,60	3,35	1,57	4,30
Mar	1,54	1,38	1,43	1,91	2,50	1,56	4,30
Abr	1,55	1,35	1,68	1,76	2,55	1,59	4,25
May	1,00	0,92	1,45	1,44	2,98	1,24	4,14
Jun	0,78	1,08	1,37	2,21	3,60	1,37	3,94
Jul	1,03	0,85	1,46	1,79	3,32	1,24	3,86
Ago	0,91	1,14	1,40	1,53	2,24	1,34	3,67
Sep	0,86	0,97	1,59	1,78	2,06	1,28	3,58
Oct	0,85	1,15	1,65	1,66	2,75	1,42	3,57
Nov	1,58	1,24	1,67	1,54	3,33	1,51	3,65
Dic	1,17	1,00	1,76	1,66	2,41	1,39	3,73
2015 Ene	1,13	1,38	1,77	1,84	3,50	1,60	3,75
Feb	1,06	1,52	1,91	1,81	2,83	1,68	3,73
Mar	0,85	1,28	1,76	2,06	1,99	1,46	3,67
Abr	2,04	1,20	1,74	1,92	1,58	1,62	3,60

CUADRO 7.7
Tasas de interés del sistema financiero, por plazo (1)

(Porcentajes)

	Nominal								Reajutable		
	30 a 89 días		90 a 365 días		1 a 3 años		más de 3 años		30 a 89 días	90 a 365 días	
	Captacio- nes	Colocacio- nes	Captacio- nes	Colocacio- nes	Captacio- nes	Colocacio- nes	Captacio- nes	Colocacio- nes	Colocacio- nes	Captacio- nes	Colocacio- nes
2011 Dic.	6,24	10,20	6,12	11,40	6,36	17,88	7,20	15,12	6,31	4,76	6,09
2012 Dic.	5,88	9,24	6,12	12,96	6,72	21,36	6,00	16,80	4,23	5,72	5,98
2013 Dic.	4,56	8,64	4,80	11,76	5,16	17,40	5,88	17,16	4,27	2,27	4,24
2014 Dic.	3,48	6,96	3,60	8,52	3,84	12,72	3,12	17,88	4,07	3,83	4,11
2013 Jun	5,04	9,00	5,16	13,32	5,40	19,68	5,64	15,48	4,83	2,70	4,46
Jul	5,16	9,00	5,28	13,08	5,52	23,52	5,76	15,72	3,47	1,47	3,76
Ago	5,16	8,64	5,28	12,60	5,40	21,60	5,52	19,08	3,61	2,00	3,94
Sep	5,16	8,88	5,40	12,60	5,52	19,56	5,76	19,20	3,51	2,03	4,36
Oct	5,04	8,40	5,28	14,04	5,40	20,28	5,88	17,40	4,72	2,98	4,72
Nov	4,68	8,40	4,80	13,08	4,92	21,96	5,88	18,48	5,14	3,32	4,79
Dic	4,56	8,64	4,80	11,76	5,16	17,40	5,88	17,16	4,27	2,27	4,24
2014 Ene	4,44	8,16	4,56	12,00	4,80	20,28		19,80	3,11	1,74	3,65
Feb	4,20	8,88	4,44	12,12	4,68	22,08	3,84	20,76	3,69	1,74	3,66
Mar	4,08	8,04	4,08	12,24	4,32	19,92	3,72	17,88	1,74	0,78	2,60
Abr	3,96	8,28	3,96	12,48	4,44	19,56	3,48	20,76	2,05	0,69	2,72
May	3,96	7,68	4,08	12,24	4,32	17,16	3,96	22,56	1,69	0,88	2,61
Jun	3,96	8,52	4,20	10,44	4,44	14,64	4,68	20,40	3,47	1,61	3,09
Jul	3,96	8,16	3,96	11,40	4,32	12,48	3,12	19,68	4,27	2,00	3,61
Ago	3,60	7,80	3,60	10,44	3,72	12,72	4,08	19,92	3,11	0,97	2,77
Sep	3,48	7,44	3,36	9,36	3,60	12,12	4,80	20,04	1,87	0,29	1,92
Oct	3,60	7,44	3,48	9,12	3,84	15,24	5,16	17,40	1,91	0,57	2,31
Nov	3,48	6,96	3,60	9,48	3,84	10,68	4,68	17,88	2,47	1,44	3,18
Dic	3,48	6,96	3,60	8,52	3,84	12,72	3,12	17,88	4,07	3,83	4,11
2015 Ene	3,36	6,24	3,24	9,12	3,48	14,40	5,40	20,52	4,91	4,31	3,84
Feb	3,24	5,16	3,24	10,20	3,60	12,48	5,16	20,04	3,61	1,66	2,74
Mar	3,36	5,28	3,48	9,84	3,72	13,08	5,16	19,32	1,69	0,26	1,82
Abr	3,36	5,28	3,60	10,08	3,84	11,16	4,68	18,60	1,99	0,41	2,12
May	3,48	4,80	3,72	10,44	3,96	10,20		23,28	2,05	0,64	2,45

CUADRO 7.7
Tasas de interés del sistema financiero, por plazo (continuación) (1)

(Porcentajes)

	Reajutable				Operaciones en dólares							
	1 a 3 años		más de 3 años		30 a 89 días		90 a 365 días		1 a 3 años		más de 3 años	
	Captacio- nes	Colocacio- nes	Captacio- nes	Colocacio- nes	Captacio- nes	Colocacio- nes	Captacio- nes	Colocacio- nes	Captacio- nes	Colocacio- nes	Captacio- nes	Colocacio- nes
2011 Dic.	3,70	5,23	4,23	5,02	1,22	2,53	1,60	2,93	1,73	2,54		3,66
2012 Dic.	4,27	4,90	3,79	4,59	0,75	1,91	1,07	2,01	1,64	2,21	1,13	2,83
2013 Dic.	2,61	4,35	3,81	4,50	0,44	1,68	0,53	1,79	1,36	2,67		3,43
2014 Dic.	2,48	4,12	2,80	4,14	0,35	1,34	0,43	1,86	0,75	1,43		3,78
2013 Jun	3,12	4,33	3,60	4,24	0,22	1,12	0,57	2,03	3,76	1,68	0,35	3,45
Jul	3,07	3,52	3,55	4,38	0,19	1,09	0,48	2,14	1,53	1,64	0,44	3,76
Ago	2,88	4,37	3,26	4,49	0,26	1,40	0,47	2,03	1,77	2,79	0,43	3,53
Sep	2,90	3,36	5,97	4,43	0,25	1,19	0,44	1,76	0,89	2,71	0,60	3,71
Oct	3,20	4,37	3,45	4,43	0,31	1,66	0,54	1,88	1,50	2,82	0,74	3,34
Nov	3,02	4,69	3,44	4,57	0,31	1,35	0,47	2,10	0,97	1,61		3,85
Dic	2,61	4,35	3,81	4,50	0,44	1,68	0,53	1,79	1,36	2,67		3,43
2014 Ene	2,32	4,37	4,19	4,35	0,45	1,74	0,57	2,30	1,84	3,19		3,55
Feb	2,13	3,55	3,40	4,35	0,35	1,65	0,56	1,84	1,34	4,03		3,53
Mar	1,82	4,02	3,22	4,20	0,37	1,51	0,64	1,71	1,06	2,37	2,43	2,82
Abr	1,74	2,12	4,17	4,17	0,27	1,40	0,50	1,86	1,08	3,13		3,59
May	1,48	2,42	0,50	3,82	0,25	1,17	0,42	1,57	1,02	3,03	2,58	3,41
Jun	1,91	2,85	4,23	3,98	0,37	1,19	0,53	1,77	1,24	3,78		3,19
Jul	1,91	3,15	2,60	3,91	0,39	1,03	0,48	1,73	1,00	3,65		3,41
Ago	1,45	2,97	2,40	3,57	0,35	1,35	0,50	1,65	0,99	2,58		1,85
Sep	0,51	1,45	1,76	3,39	0,39	1,12	0,44	1,77	1,02	2,05		3,58
Oct	0,81	2,67	3,36	3,58	0,36	1,39	0,54	1,83	0,88	2,68		2,71
Nov	1,94	1,90	2,45	3,65	0,27	1,61	0,46	1,69	0,86	3,36		3,06
Dic	2,48	4,12	2,80	4,14	0,35	1,34	0,43	1,86	0,75	1,43		3,78
2015 Ene	1,95	2,93	3,05	3,66	0,32	1,89	0,55	1,87	1,14	3,46		3,19
Feb	1,04	2,67	2,18	3,80	0,22	1,56	0,29	1,94	1,15	3,10		4,06
Mar	0,53	1,55	2,01	3,62	0,29	1,52	0,48	2,01	0,84	4,66		3,34
Abr	0,73	3,03	2,06	3,58	0,33	1,53	0,47	1,81	1,61	2,03		3,59
May	0,97	4,02	2,49	3,61	0,30	0,84	0,45	1,67	1,35	2,41		2,69

VIII. TIPOS DE CAMBIO



CUADRO 8.1
Indíces de tipo de cambio y de precios externos, distintas medidas (7)

	Dólar observado (8)	TCM (1) (8) (2 de enero 1998=100)		TCM-5 (2) (8) (2 de enero 1998=100)		TCR (3) (Promedio 1986=100)		TCR-5 (4) (Promedio 1986=100)		IPE (5) (Promedio 1986=100)		IPE-5 (6) (Promedio 1986=100)	
		Valor	% Var. en 12 meses	Valor	% Var. en 12 meses	Valor	% Var. en 12 meses	Valor	% Var. en 12 meses	Valor	% Var. en 12 meses	Valor	% Var. en 12 meses
2011 Dic.	483,7	99,9	-2,0	130,2	-1,8	92,1	0,9	77,5	0,3	259,2	9,9	218,0	9,3
2012 Dic.	486,5	97,5	-2,3	127,5	-2,0	89,8	-2,4	74,4	-3,8	258,7	-0,2	214,5	-1,6
2013 Dic.	495,3	97,3	-0,2	127,2	-0,2	90,0	0,3	73,5	-1,2	259,4	0,3	211,7	-1,3
2014 Dic.	570,4	108,0	11,0	144,3	13,6	98,2	9,2	80,4	9,6	257,1	-0,9	210,5	-0,5
2013 Jun	502,9	98,5	-1,4	128,9	-1,8	91,3	-0,5	74,8	-2,2	258,2	1,9	211,5	0,2
Jul	505,0	98,2	0,9	128,4	1,0	90,9	1,4	74,4	0,5	256,8	1,0	210,2	0,1
Ago	512,6	99,8	4,5	131,6	5,3	92,4	4,5	76,2	4,1	257,7	0,2	212,3	-0,2
Sep	504,6	98,2	3,3	129,3	3,4	90,9	3,5	74,5	1,9	258,8	-0,7	212,0	-2,2
Oct	500,8	98,4	3,1	129,7	3,5	90,9	3,9	74,2	2,2	261,0	0,0	213,1	-1,6
Nov	519,3	101,2	5,4	133,5	6,3	93,0	5,2	75,9	4,2	258,4	-0,3	211,0	-1,4
Dic	529,5	102,8	7,6	136,1	8,8	94,3	6,9	77,2	6,4	258,5	-0,8	211,7	-1,3
2014 Ene	537,0	103,3	9,1	137,5	11,5	95,3	8,8	78,1	9,1	258,3	-1,4	211,7	-1,2
Feb	554,4	106,1	12,5	142,3	16,2	98,1	11,8	80,8	13,1	258,6	-1,5	213,1	-0,4
Mar	563,8	107,9	15,3	145,4	20,4	99,4	14,7	82,2	17,2	259,7	-0,2	214,8	1,9
Abr	554,6	106,4	13,9	143,0	18,7	97,7	12,6	80,8	15,3	261,2	0,5	216,1	2,9
May	555,4	106,7	12,9	143,1	17,7	97,7	11,2	80,6	13,6	261,5	1,1	215,9	3,2
Jun	553,1	106,0	7,6	142,0	10,2	97,0	6,2	80,0	7,0	261,0	1,1	215,4	1,8
Jul	558,2	107,2	9,2	143,4	11,6	97,9	7,7	80,6	8,3	261,6	1,9	215,3	2,4
Ago	579,1	110,5	10,7	147,3	12,0	100,6	8,8	82,4	8,2	259,9	0,9	212,8	0,2
Sep	593,5	111,9	13,9	148,5	14,8	101,1	11,2	82,2	10,4	257,0	-0,7	208,9	-1,4
Oct	590,0	109,8	11,6	146,2	12,8	98,0	7,8	79,5	7,1	253,0	-3,1	205,2	-3,7
Nov	592,5	108,9	7,6	144,5	8,2	96,9	4,3	78,0	2,7	249,2	-3,6	200,4	-5,0
Dic	612,9	111,0	8,0	148,2	8,8	98,9	4,9	79,5	2,9	244,8	-5,3	196,7	-7,1
2015 Ene	620,9	111,1	7,5	146,9	6,8	98,3	3,1	77,4	-0,9	240,4	-6,9	189,4	-10,5
Feb	623,6	110,2	3,9	146,0	2,6	97,4	-0,7	76,6	-5,2	238,1	-8,0	187,3	-12,1
Mar	628,5	109,0	1,0	144,4	-0,7	96,0	-3,4	75,6	-8,0	234,2	-9,8	184,4	-14,1
Abr	614,7	107,1	0,7	141,3	-1,2	93,8	-4,0	73,4	-9,1	235,3	-9,9	184,3	-14,7
May	607,6	106,6	-0,1	141,9	-0,8								

Indíces de tipo de cambio (índices)

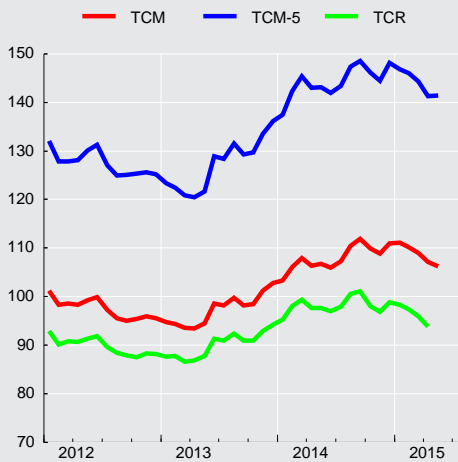

Tipo de cambio observado

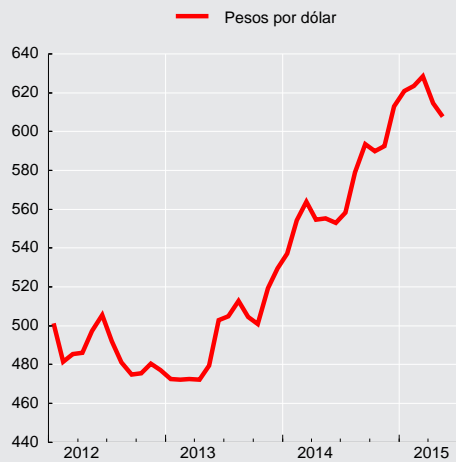

**CUADRO 8.2****Tipo de cambio nominal, peso-distintas monedas extranjeras, promedios mensuales (1)**

(Pesos por unidad de moneda extranjera)

Moneda	2014 May	Jun	Jul	Ago	Sep	Oct	Nov	Dic	2015 Ene	Feb	Mar	Abr
Baht tailandés	17,08	17,01	17,38	18,08	18,45	18,19	18,07	18,64	18,97	19,14	19,27	18,92
Bolívar fuerte(3)	88,38	88,01	88,83	92,14	94,44	93,88	94,28	97,53	98,81	99,24	100,01	97,82
Boliviano (Bolivia)	80,96	80,62	81,37	84,38	86,48	86,05	86,37	89,35	90,43	90,91	91,55	89,67
Colón de Costa Rica(5)	1,02	1,01	1,05	1,09	1,11	1,10	1,11	1,16	1,17	1,17	1,18	1,16
Corona checa	27,83	27,40	27,56	27,75	27,81	27,16	26,72	27,39	25,97	25,67	24,89	24,19
Corona danesa	102,26	100,81	101,44	103,48	103,04	100,51	99,36	101,70	97,26	95,07	91,34	88,87
Corona eslovaca	25,34	24,96	25,11	25,61	25,46	24,84	24,54	25,12	24,02	23,50	22,61	22,03
Corona noruega	93,53	91,67	90,16	93,39	93,69	90,30	87,11	84,49	80,97	82,17	78,79	77,88
Corona sueca	84,55	82,73	81,97	83,96	83,41	81,63	79,95	80,46	76,78	74,66	73,64	71,09
Dirham (Emiratos Árabes Unidos)	151,22	150,58	151,98	157,65	161,58	160,63	161,31	166,88	169,05	169,79	171,12	167,37
Dólar australiano	516,90	517,73	524,56	538,90	539,57	517,49	512,67	506,50	502,22	485,78	485,86	475,21
Dólar canadiense	510,05	510,44	520,60	530,06	539,88	526,11	523,40	531,80	514,82	498,42	498,45	497,58
Dólar fiji(5)	300,95	299,09	302,09	308,69	312,76	297,28	297,72	307,40	307,26	303,20	301,47	293,59
Dólar hongkonés	71,64	71,35	72,02	74,71	76,56	76,05	76,40	79,04	80,08	80,41	81,00	79,31
Dólar neozelandés	478,22	476,18	485,71	488,60	484,94	464,53	463,87	475,85	475,51	463,78	468,94	466,41
Dólar de singapur	443,80	441,99	449,22	463,77	470,42	463,06	457,49	466,43	464,74	460,41	456,59	455,31
Dólar taiwanés	18,44	18,44	18,65	19,31	19,74	19,41	19,31	19,56	19,62	19,78	19,98	19,81
Dólar estadounidense	555,40	553,06	558,21	579,05	593,47	589,98	592,46	612,92	620,91	623,62	628,50	614,73
Euro	763,22	751,87	756,34	771,42	767,07	748,26	739,31	756,61	723,54	708,06	681,13	663,51
Forint (Hungria)	2,51	2,46	2,44	2,46	2,45	2,43	2,41	2,44	2,29	2,31	2,25	2,22
Franco Pacific Island(5)	6,41	6,32	6,36	6,49	6,43	6,27	6,23	6,35	6,08	5,95	5,72	5,57
Franco suizo	625,44	617,26	622,52	636,50	635,14	619,46	614,71	629,29	660,59	667,52	642,08	639,44
Guaraní (Paraguay)	0,13	0,13	0,13	0,14	0,14	0,13	0,13	0,13	0,13	0,13	0,13	0,12
Libra esterlina	935,42	934,26	953,42	967,80	968,41	948,79	935,35	958,97	941,62	954,66	941,73	918,72
Nueva lira turca	265,77	261,07	263,62	268,30	269,32	261,42	265,32	267,83	266,56	253,32	242,71	231,82
Nuevo sol(Perú)	199,21	198,06	200,46	205,79	207,30	203,12	202,54	207,27	206,80	202,73	203,30	197,34
Peso argentino	69,13	68,12	68,46	69,71	70,55	69,64	69,63	71,73	72,25	71,86	71,64	69,39
Peso colombiano	0,29	0,29	0,30	0,31	0,30	0,29	0,28	0,26	0,26	0,26	0,24	0,25
Peso mexicano	42,94	42,59	43,00	44,02	44,92	43,77	43,55	42,33	42,30	41,80	41,28	40,43
Peso uruguayo	24,18	24,15	24,39	24,49	24,57	24,30	24,76	25,52	25,50	25,44	24,99	23,46
Rand (Sudáfrica)	53,40	51,79	52,40	54,29	54,27	53,23	53,45	53,44	53,75	53,84	52,11	51,27
Real (Brasil)	250,08	247,25	251,44	255,22	256,01	240,86	233,02	232,12	235,92	221,95	201,40	201,95
Ringgit (Malasia) (4)	171,93	171,87	175,43	182,15	184,98	180,61	177,30	176,62	173,57	173,30	171,02	169,00
Rubio (Rusia)(5)	15,94	16,08	16,10	16,05	15,69	14,48	12,93	10,95	9,75	9,66	10,43	11,64
Rupia (India)	9,35	9,26	9,30	9,52	9,76	9,61	9,61	9,78	9,98	10,05	10,07	9,81
Rupia (Indonesia) (6)	0,05	0,05	0,05	0,05	0,05	0,05	0,05	0,05	0,05	0,05	0,05	0,05
Won coreano	0,54	0,54	0,55	0,57	0,57	0,56	0,54	0,56	0,57	0,57	0,56	0,57
Yen (Japón)	5,46	5,42	5,49	5,63	5,55	5,47	5,11	5,14	5,25	5,26	5,22	5,14
Yuan (China)	89,02	88,76	90,03	94,05	96,55	96,09	96,64	98,99	99,77	99,56	100,55	99,10
Zloty (Polonia)	182,64	181,86	182,55	184,07	183,11	178,04	175,53	179,35	169,17	169,56	165,04	165,03
DEG (2)	859,35	852,21	860,85	884,04	891,41	877,15	869,42	893,58	884,12	880,93	871,23	849,69

Fuentes: Bloomberg y Reuters.



CUADRO 8.3
Paridades de monedas extranjeras, promedios mensuales (1)
(Moneda extranjera por dólar)

Moneda	2014 May	Jun	Jul	Ago	Sep	Oct	Nov	Dic	2015 Ene	Feb	Mar	Abr
Baht tailandés	32,5100	32,5050	32,1121	32,0226	32,1620	32,4365	32,7797	32,8776	32,7299	32,5793	32,6167	32,4946
Bolivar fuerte(3)	6,2842	6,2842	6,2842	6,2842	6,2842	6,2842	6,2842	6,2842	6,2842	6,2842	6,2842	6,2842
Boliviano (Bolivia)	6,8600	6,8600	6,8600	6,8625	6,8625	6,8563	6,8600	6,8600	6,8660	6,8598	6,8652	6,8557
Colón de Costa Rica(5)	545,5895	545,4490	533,0523	533,6975	533,9570	533,8432	531,6260	528,9560	532,3181	533,3820	530,9182	530,6643
Corona checa	19,9636	20,1855	20,2568	20,8661	21,3434	21,7264	22,1724	22,3796	23,9194	24,2938	25,2544	25,4113
Corona danesa	5,4321	5,4863	5,5027	5,5956	5,7600	5,8695	5,9630	6,0274	6,3862	6,5600	6,8820	6,9181
Corona eslovaca	21,9246	22,1588	22,2326	22,6124	23,3081	23,7515	24,1410	24,4066	25,8592	26,5329	27,8010	27,9120
Corona noruega	5,9382	6,0339	6,1910	6,2010	6,3351	6,5345	6,8017	7,2589	7,6687	7,5895	7,9795	7,8953
Corona sueca	6,5693	6,6853	6,8096	6,8969	7,1156	7,2282	7,4106	7,6199	8,0882	8,3533	8,5352	8,6478
Dirham (Emiratos Árabes Unidos)	3,6730	3,6729	3,6728	3,6729	3,6729	3,6729	3,6729	3,6729	3,6730	3,6729	3,6729	3,6729
Dólar australiano	1,0745	1,0683	1,0641	1,0745	1,1003	1,1401	1,1557	1,2104	1,2366	1,2838	1,2936	1,2938
Dólar canadiense	1,0889	1,0836	1,0722	1,0925	1,0993	1,1214	1,1320	1,1526	1,2066	1,2512	1,2609	1,2357
Dólar fiji(5)	1,8456	1,8492	1,8479	1,8760	1,8976	1,9848	1,9900	1,9940	2,0209	2,0568	2,0848	2,0938
Dólar hongkonés	7,7524	7,7518	7,7503	7,7504	7,7519	7,7578	7,7544	7,7546	7,7535	7,7551	7,7591	7,7509
Dólar neozelandés	1,1615	1,1617	1,1493	1,1851	1,2241	1,2701	1,2774	1,2881	1,3062	1,3447	1,3405	1,3181
Dólar de singapur	1,2515	1,2513	1,2426	1,2486	1,2616	1,2741	1,2950	1,3141	1,3361	1,3545	1,3765	1,3502
Dólar taiwanés	30,1248	29,9939	29,9322	29,9837	30,0644	30,3965	30,6817	31,3329	31,6502	31,5252	31,4508	31,0293
Euro	0,7278	0,7356	0,7380	0,7506	0,7737	0,7885	0,8014	0,8102	0,8584	0,8808	0,9229	0,9266
Forint (Hungría)	221,5075	224,8667	228,4923	235,4165	242,4655	242,6273	245,9380	251,6880	271,3010	270,2025	280,0155	277,2686
Franco Pacific Island(5)	86,6985	87,4597	87,8417	89,2522	92,2785	94,0382	95,1715	96,4759	102,1551	104,9023	109,9150	110,4122
Franco suizo	0,8882	0,8960	0,8967	0,9097	0,9344	0,9524	0,9638	0,9741	0,9449	0,9344	0,9790	0,9614
Guaraní (Paraguay)	4.419,5700	4.404,4048	4.265,6500	4.264,3750	4.328,8400	4.562,1500	4.638,0000	4.626,0300	4.739,2238	4.760,2600	4.756,0455	4.940,7810
Libra esterlina	0,5938	0,5920	0,5855	0,5983	0,6129	0,6218	0,6334	0,6392	0,6594	0,6533	0,6674	0,6692
Nueva lira turca	2,0898	2,1186	2,1177	2,1582	2,2040	2,2569	2,2331	2,2893	2,3297	2,4620	2,5897	2,6525
Nuevo sol peruano	2,7879	2,7925	2,7846	2,8138	2,8628	2,9047	2,9252	2,9572	3,0024	3,0763	3,0915	3,1152
Peso argentino	8,0340	8,1187	8,1540	8,3063	8,4116	8,4726	8,5085	8,5453	8,5937	8,6781	8,7733	8,8586
Peso colombiano	1.915,5995	1.886,8986	1.857,2864	1.898,8485	1.970,6440	2.046,6527	2.125,8575	2.343,8955	2.396,9690	2.420,3260	2.585,2945	2.497,2767
Peso mexicano	12,9339	12,9869	12,9816	13,1550	13,2115	13,4801	13,6026	14,4828	14,6809	14,9215	15,2267	15,2075
Peso uruguayo	22,9676	22,8992	22,8910	23,6431	24,1555	24,2825	23,9311	24,0210	24,3524	24,5194	25,1523	26,2089
Rand (Sudáfrica)	10,4007	10,6789	10,6539	10,6658	10,9373	11,0842	11,0853	11,4730	11,5529	11,5847	12,0635	11,9915
Real (Brasil)	2,2209	2,2371	2,2200	2,2690	2,3197	2,4502	2,5431	2,6415	2,6329	2,8115	3,1249	3,0454
Ringgit (Malasia) (4)	3,2303	3,2179	3,1820	3,1792	3,2084	3,2666	3,3414	3,4706	3,5774	3,5987	3,6749	3,6377
Rubio (Rusia)(5)	34,8539	34,4046	34,6760	36,0875	37,8341	40,7687	45,8754	56,2804	63,8211	64,6496	60,2962	52,8842
Rupia (India)	59,4131	59,7013	60,0408	60,8380	60,8104	61,4099	61,6596	62,6938	62,2105	62,0514	62,4319	62,6732
Rupia (Indonesia) (6)	11.527,2000	11.881,5238	11.668,6364	11.701,3000	11.866,2000	12.143,3182	12.161,7500	12.419,8000	12.561,2857	12.743,4000	13.057,0000	12.945,3810
Won coreano	1.024,6055	1.019,2886	1.019,1900	1.025,1385	1.031,7485	1.060,5127	1.094,3175	1.103,1210	1.088,4310	1.099,5990	1.112,2809	1.087,1038
Yen (Japón)	101,8020	102,0871	101,6900	102,9190	106,8910	107,8414	115,8745	119,2920	118,3357	118,6245	120,3991	119,5148
Yuan (China)	6,2391	6,2314	6,2002	6,1568	6,1470	6,1396	6,1308	6,1920	6,2235	6,2638	6,2509	6,2032
Zloty (Polonia)	3,0412	3,0412	3,0577	3,1457	3,2411	3,3138	3,3755	3,4195	3,6710	3,6779	3,8089	3,7253
DEG (2)	0,6463	0,6490	0,6484	0,6550	0,6658	0,6726	0,6814	0,6859	0,7023	0,7079	0,7214	0,7235

Fuentes: Bloomberg y Reuters.

IX. ESTADÍSTICAS MONETARIAS Y FINANCIERAS*

*Para consultas sobre esta información dirigirse a: dineroybanca@bcentral.cl

Agregados Monetarios



CUADRO 9.1.1 Base monetaria y agregados monetarios privados (1)(2)(3)

(Promedios en miles de millones de pesos)

		Base monetaria (4)	Circulante (5)	D1	Dv + Ahv	M1 (6)	Dp	Ahp	Cuotas de FM en instr. de hasta 1 año	Captaciones de CAC	Inversión de FM en M2	Inversión de CAC en M2	M2 (7)
2011	Dic.	6.720	3.647	9.808	4.555	18.009	45.170	2.985	9.216	501	8.904	33	66.944
2012	Dic.	7.660	4.199	10.635	4.765	19.598	48.631	3.190	10.935	524	10.836	26	72.016
2013	Dic.	8.297	4.693	12.019	5.400	22.112	56.209	3.346	12.514	534	11.940	42	82.733
2014	Dic.	8.715	5.161	13.659	6.671	25.491	59.987	3.637	12.663	600	11.863	48	90.466
2013	Jun	7.677	4.335	11.192	5.247	20.774	53.887	3.297	11.437	560	10.855	38	79.062
	Jul	7.727	4.347	11.228	5.274	20.849	54.335	3.318	10.501	559	9.960	41	79.560
	Ago	7.587	4.303	11.051	5.091	20.445	55.066	3.335	11.599	546	10.965	41	79.984
	Sep	7.792	4.567	11.065	5.472	21.104	54.940	3.349	11.511	535	10.995	42	80.402
	Oct	7.636	4.494	10.920	4.987	20.401	55.246	3.358	11.654	530	11.358	41	79.789
	Nov	7.725	4.490	11.086	5.227	20.803	55.809	3.356	12.863	529	12.543	43	80.775
	Dic	8.297	4.693	12.019	5.400	22.112	56.209	3.346	12.514	534	11.940	42	82.733
2014	Ene	8.058	4.743	11.973	5.638	22.354	56.631	3.354	12.348	547	11.691	39	83.503
	Feb	8.100	4.726	11.756	5.627	22.108	57.144	3.373	12.633	560	11.964	41	83.814
	Mar	8.025	4.689	11.789	5.696	22.174	56.930	3.403	11.579	566	10.995	42	83.616
	Abr	7.978	4.728	12.089	5.782	22.599	56.019	3.434	11.801	571	11.068	41	83.314
	May	8.098	4.767	12.065	6.083	22.915	55.231	3.477	13.062	576	11.997	42	83.224
	Jun	8.142	4.789	12.204	6.140	23.133	55.413	3.525	11.618	579	10.680	44	83.544
	Jul	7.978	4.769	12.185	5.976	22.930	56.972	3.583	10.196	579	9.364	47	84.848
	Ago	8.142	4.708	12.070	5.842	22.620	57.691	3.558	10.126	581	9.297	47	85.231
	Sep	8.182	4.884	12.248	6.118	23.250	57.449	3.572	10.316	586	9.567	47	85.558
	Oct	8.046	4.801	11.948	6.072	22.821	58.071	3.599	11.948	592	11.080	48	85.904
	Nov	8.347	4.879	12.854	6.229	23.962	59.070	3.628	12.673	597	11.731	48	88.150
	Dic	8.715	5.161	13.659	6.671	25.491	59.987	3.637	12.663	600	11.863	48	90.466
2015	Ene	8.826	5.143	13.640	6.632	25.415	60.427	3.651	13.477	614	12.578	47	90.959
	Feb	9.073	5.189	13.385	6.763	25.336	59.787	3.670	13.464	633	12.542	47	90.300
	Mar	8.879	5.185	13.526	6.664	25.374	59.921	3.706	11.904	642	11.374	60	90.113
	Abr	8.865	5.202	13.562	6.696	25.461	60.280	3.748	11.841	646	11.246	59	90.671
	May	9.345	5.339	13.662	6.775	25.776	60.464	3.792					

CUADRO 9.1.1 Base monetaria y agregados monetarios privados (continuación) (1)(2)(3)

(Promedios en miles de millones de pesos)

		Depósitos en moneda extranjera	Documentos del Banco Central	Bonos de Tesorería	Letras de crédito	Efectos de comercio	Bonos de empresas	Cuotas del resto de FM	Cuotas de ahorro vo- luntario AFP	Inversión de FM en M3	Inversión de AFP en M3	M3 (8)
2011	Dic.	7.085	8.929	9.719	2.094	276	16.074	7.229	724	3.769	307	114.998
2012	Dic.	8.069	9.420	10.454	1.491	209	16.611	7.218	736	3.745	307	122.172
2013	Dic.	9.629	10.362	13.168	994	176	17.974	8.280	796	4.639	329	139.144
2014	Dic.	12.684	9.485	15.402	1.136	197	18.594	12.995	990	6.954	390	154.604
2013	Jun	8.810	10.366	12.198	1.289	212	17.236	7.489	769	3.962	328	133.141
	Jul	9.258	10.552	12.470	1.115	181	17.073	7.513	766	3.859	327	134.303
	Ago	9.605	10.931	12.813	1.137	150	17.682	7.573	765	4.068	331	136.241
	Sep	9.548	11.082	13.068	1.144	149	18.101	7.574	766	4.112	336	137.386
	Oct	9.431	11.107	13.408	1.070	157	17.908	7.754	782	4.183	337	136.886
	Nov	9.543	11.320	13.232	1.081	167	17.938	8.087	793	4.541	334	138.062
	Dic	9.629	10.362	13.168	994	176	17.974	8.280	796	4.639	329	139.144
2014	Ene	9.790	9.794	12.909	901	186	18.179	8.506	795	4.766	336	139.461
	Feb	10.309	10.898	13.094	918	186	18.294	9.003	807	5.185	345	141.792
	Mar	10.475	11.102	13.086	900	176	18.297	9.692	824	5.467	351	142.348
	Abr	10.963	11.030	13.065	878	182	18.190	10.463	839	5.943	358	142.624
	May	11.532	11.529	13.403	1.226	188	18.193	11.307	859	6.551	365	144.543
	Jun	11.358	11.248	13.809	1.460	183	18.312	12.122	877	6.738	368	145.807
	Jul	11.362	10.768	14.046	1.050	174	18.397	12.842	903	6.913	372	147.105
	Ago	11.740	10.785	14.195	1.037	159	18.475	13.841	939	7.452	379	148.571
	Sep	12.240	10.600	14.604	1.108	142	18.568	14.025	959	7.661	381	149.762
	Oct	12.176	10.893	14.768	962	139	18.576	13.030	955	7.295	380	149.729
	Nov	12.254	10.275	14.985	880	144	18.583	12.798	968	7.057	381	151.599
	Dic	12.684	9.485	15.402	1.136	197	18.594	12.995	990	6.954	390	154.604
2015	Ene	13.131	9.590	15.374	1.084	227	18.486	13.028	1.005	6.893	403	155.588
	Feb	13.339	10.185	15.740	941	205	18.399	13.647	1.031	7.097	408	156.281
	Mar	13.172	10.167	15.803	840	195	18.402	14.539	1.052	7.311	415	156.556
	Abr	12.540	10.034	15.891	664	201	18.295	15.122	1.072	7.545	424	156.521
	May	12.630	10.570	16.367	804							

Agregados monetarios
(variación anual)

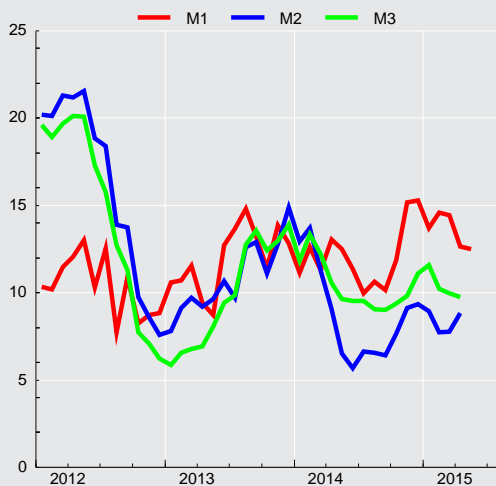



CUADRO 9.1.2 Agregados monetarios privados desestacionalizados (1)(2)(3)

(Promedios en miles de millones de pesos de 1996)

	Circulante (4)				M1 (5)			
	Original		Desestacionalizado		Original		Desestacionalizado	
	Serie	Variac. porcent. en 12 meses	Serie	Variac. porcent. en el mes	Serie	Variac. porcent. en 12 meses	Serie	Variac. porcent. en el mes
2011 Dic.	2.103,4	8,1	2.045,6	0,3	10.386,9	7,7	10.158,5	1,0
2012 Dic.	2.392,4	12,0	2.314,4	1,1	11.166,2	7,1	10.885,6	1,1
2013 Dic.	2.597,8	12,4	2.524,4	-0,8	12.239,2	10,3	11.962,8	0,2
2014 Dic.	2.734,0	5,3	2.652,2	1,2	13.504,4	7,2	13.056,8	0,1
2013 May	2.465,9	15,0	2.456,6	1,8	11.583,2	9,1	11.452,0	0,7
Jun	2.450,4	12,7	2.444,5	-0,5	11.742,2	11,0	11.569,8	1,0
Jul	2.449,7	11,7	2.464,8	0,8	11.749,2	11,7	11.791,7	1,9
Ago	2.420,2	10,3	2.477,8	0,5	11.498,6	12,3	11.778,7	-0,1
Sep	2.556,0	12,0	2.527,8	2,0	11.810,2	11,1	11.841,5	0,5
Oct	2.512,4	13,1	2.565,6	1,5	11.405,2	9,9	11.769,5	-0,6
Nov	2.500,3	10,9	2.545,8	-0,8	11.584,0	11,3	11.937,6	1,4
Dic	2.597,8	8,6	2.524,4	-0,8	12.239,2	9,6	11.962,8	0,2
2014 Ene	2.620,1	10,2	2.566,1	1,7	12.348,4	8,0	11.976,6	0,1
Feb	2.597,6	8,6	2.559,9	-0,2	12.152,1	8,9	12.063,8	0,7
Mar	2.556,9	7,5	2.559,5	-0,0	12.091,3	7,2	12.077,6	0,1
Abr	2.562,9	7,1	2.571,7	0,5	12.249,9	7,8	12.168,8	0,8
May	2.576,3	4,5	2.569,5	-0,1	12.384,0	6,9	12.211,7	0,4
Jun	2.585,6	5,5	2.585,2	0,6	12.489,2	6,4	12.359,1	1,2
Jul	2.569,4	4,9	2.591,4	0,2	12.355,0	5,2	12.446,9	0,7
Ago	2.529,1	4,5	2.592,6	0,0	12.151,1	5,7	12.448,7	0,0
Sep	2.602,8	1,8	2.586,6	-0,2	12.390,6	4,9	12.468,2	0,2
Oct	2.533,5	0,8	2.597,5	0,4	12.041,4	5,6	12.498,5	0,2
Nov	2.574,5	3,0	2.620,9	0,9	12.643,6	9,1	13.039,4	4,3
Dic	2.734,0	5,2	2.652,2	1,2	13.504,4	10,3	13.056,8	0,1
2015 Ene	2.721,8	3,9	2.664,1	0,4	13.450,7	8,9	12.980,0	-0,6
Feb	2.734,9	5,3	2.691,1	1,0	13.382,3	10,1	13.266,3	2,2
Mar	2.716,8	6,3	2.716,5	0,9	13.296,0	10,0	13.284,4	0,1
Abr	2.709,6	5,7	2.716,7	0,0	13.261,6	8,3	13.212,4	-0,5

CUADRO 9.1.2 Agregados monetarios privados desestacionalizados (continuación) (1)(2)(3)

(Promedios en miles de millones de pesos de 1996)

	M2 (6)				M3 (7)			
	Original		Desestacionalizado		Original		Desestacionalizado	
	Serie	Variac. porcent. en 12 meses	Serie	Variac. porcent. en el mes	Serie	Variac. porcent. en 12 meses	Serie	Variac. porcent. en el mes
2011	38.503	8,6	38.305	-0,6	66.218	11,5	66.054	-0,7
2012	41.031	12,9	40.941	-0,2	69.608	11,4	69.848	-0,1
2013	45.794	9,1	45.624	0,7	77.018	8,2	77.115	-0,2
2014	47.926	4,0	47.591	1,7	81.905	5,6	81.851	1,8
2013 May	44.421	9,0	44.301	1,9	74.968	7,4	74.855	2,0
Jun	44.689	9,0	44.481	0,4	75.256	7,8	74.922	0,1
Jul	44.836	7,8	44.704	0,5	75.686	7,9	75.653	1,0
Ago	44.985	10,2	45.035	0,7	76.625	10,3	76.335	0,9
Sep	44.994	10,8	45.419	0,9	76.884	11,4	77.095	1,0
Oct	44.607	9,6	45.072	-0,8	76.528	10,9	77.180	0,1
Nov	44.978	10,2	45.290	0,5	76.878	10,4	77.288	0,1
Dic	45.794	11,6	45.624	0,7	77.018	10,6	77.115	-0,2
2014 Ene	46.128	9,7	45.483	-0,3	77.040	8,7	76.509	-0,8
Feb	46.069	10,0	45.923	1,0	77.937	9,7	77.773	1,7
Mar	45.595	7,2	45.766	-0,3	77.622	8,1	77.914	0,2
Abr	45.160	4,0	45.183	-1,3	77.309	5,4	77.432	-0,6
May	44.976	1,3	44.840	-0,8	78.114	4,2	77.889	0,6
Jun	45.104	0,9	45.002	0,4	78.719	4,6	78.495	0,8
Jul	45.717	2,0	45.587	1,3	79.261	4,7	79.041	0,7
Ago	45.786	1,8	45.867	0,6	79.812	4,2	79.610	0,7
Sep	45.597	1,3	46.018	0,3	79.813	3,8	79.896	0,4
Oct	45.328	1,6	45.935	-0,2	79.005	3,2	79.818	-0,1
Nov	46.513	3,4	46.793	1,9	79.992	4,1	80.421	0,8
Dic	47.926	4,7	47.591	1,7	81.905	6,3	81.851	1,8
2015 Ene	48.140	4,4	47.399	-0,4	82.344	6,9	81.730	-0,1
Feb	47.779	3,7	47.526	0,3	82.468	5,8	82.193	0,6
Mar	47.219	3,6	47.252	-0,6	82.034	5,7	82.166	-0,0
Abr	47.228	4,6	47.351	0,2	81.527	5,5	81.851	-0,4

Depósitos y Colocaciones



CUADRO 9.2.1 Colocaciones por tipo de deudor, balances individuales (1)(2)

(Saldos en miles de millones de pesos)

		Comerciales (3)(4)	Consumo (3)(4)	Vivienda (4)	Crédito comercio exterior	Total
2011	Dic.	51.806	11.054	21.896	7.604	92.360
2012	Dic.	59.124	12.333	24.294	8.052	103.803
2013	Dic.	64.939	13.615	27.049	8.668	114.271
2014	Dic.	70.256	14.761	31.579	8.820	125.415
2013	May	60.845	12.814	25.239	9.149	108.048
	Jun	61.380	12.886	25.411	9.282	108.958
	Jul	61.639	12.968	25.677	9.555	109.839
	Ago	62.324	13.121	25.932	9.463	110.841
	Sep	62.677	13.184	26.180	8.994	111.035
	Oct	63.075	13.343	26.484	8.901	111.804
	Nov	64.441	13.519	26.713	9.170	113.844
	Dic	64.939	13.615	27.049	8.668	114.271
2014	Ene	65.565	13.774	27.428	8.975	115.742
	Feb	65.695	13.844	27.727	9.020	116.286
	Mar	65.259	13.965	28.090	8.769	116.083
	Abr	65.388	14.089	28.512	9.120	117.109
	May	65.767	14.118	28.889	9.037	117.811
	Jun	66.169	14.148	29.224	8.735	118.275
	Jul	66.458	14.241	29.477	9.041	119.217
	Ago	67.328	14.354	29.800	9.032	120.514
	Sep	67.730	14.426	30.173	9.045	121.375
	Oct	68.034	14.542	30.652	8.692	121.920
	Nov	69.825	14.691	31.194	9.049	124.759
	Dic	70.256	14.761	31.579	8.820	125.415
2015	Ene	70.468	14.829	31.737	9.524	126.557
	Feb	70.127	14.883	31.939	9.126	126.076
	Mar	70.094	14.985	32.328	9.153	126.559
	Abr	70.432	15.066	32.818	9.056	127.372

Fuente: Superintendencia de Bancos e Instituciones Financieras (SBIF) y Banco Central de Chile.

Colocaciones por tipo de deudor
(variación anual, porcentaje)

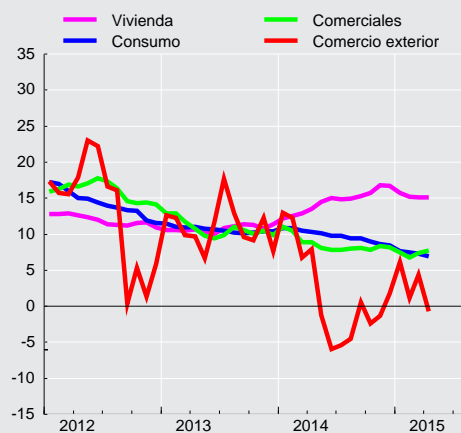



CUADRO 9.2.2
Colocaciones según reajustabilidad. Saldos (1)(2)

		Colocaciones en moneda nacional (miles de millones de pesos)							Colocaciones en moneda extranjera (millones de dólares) (3)			
		No Reajustables			Reajustables				Total	Hasta 1 año	Mas de 1 año	Total
		Hasta 1 año	Más de 1 año	Total	Hasta 1 año	Más de 1 año	En letras de crédito	Total				
2011	Dic.	14.359	18.939	33.298	3.998	31.607	2.543	38.148	71.446	14.211	7.224	21.435
2012	Dic.	16.910	21.571	38.481	4.431	35.125	2.297	41.853	80.334	16.070	8.804	24.874
2013	Dic.	18.001	23.546	41.547	5.500	39.041	2.036	46.577	88.124	16.327	10.081	26.408
2014	Dic.	19.380	26.026	45.406	5.608	44.504	1.870	51.982	97.388	14.940	10.127	25.068
2013	Mar	16.838	21.995	38.833	4.456	36.599	2.230	43.285	82.118	16.392	8.832	25.224
	Abr	16.998	22.076	39.074	4.740	36.748	2.208	43.696	82.770	17.144	8.849	25.993
	May	17.078	22.168	39.246	4.869	36.764	2.182	43.815	83.061	17.763	8.999	26.762
	Jun	17.347	22.297	39.644	5.125	36.886	2.163	44.174	83.818	17.836	9.034	26.870
	Jul	16.966	22.463	39.429	5.330	37.253	2.143	44.725	84.155	18.081	9.258	27.340
	Ago	17.406	22.602	40.008	5.463	37.701	2.127	45.292	85.300	18.149	9.710	27.859
	Sep	17.110	22.844	39.954	5.585	38.029	2.114	45.728	85.682	17.909	9.687	27.595
	Oct	16.919	23.079	39.998	5.647	38.417	2.070	46.134	86.132	17.494	10.014	27.508
	Nov	17.539	23.278	40.816	5.608	38.741	2.049	46.397	87.214	17.509	10.077	27.585
	Dic	18.001	23.546	41.547	5.500	39.041	2.036	46.577	88.124	16.327	10.081	26.408
2014	Ene	17.869	23.539	41.408	5.631	39.577	2.018	47.226	88.634	15.832	10.099	25.931
	Feb	18.107	23.581	41.689	5.703	39.929	2.001	47.633	89.321	15.896	10.132	26.028
	Mar	17.826	23.613	41.439	5.685	40.324	1.989	47.998	89.437	15.717	10.153	25.870
	Abr	18.059	23.676	41.736	5.751	40.793	1.977	48.521	90.256	15.786	10.200	25.986
	May	18.343	23.756	42.099	6.037	41.287	1.966	49.290	91.389	15.867	10.197	26.063
	Jun	18.111	23.832	41.943	6.131	41.700	1.956	49.787	91.730	15.326	10.228	25.554
	Jul	18.253	24.314	42.567	6.157	41.966	1.933	50.056	92.624	15.432	9.564	24.996
	Ago	18.331	24.562	42.892	6.104	42.421	1.915	50.439	93.331	15.234	9.753	24.988
	Sep	17.948	24.850	42.798	6.044	42.868	1.902	50.813	93.611	15.287	9.788	25.076
	Oct	18.274	25.274	43.547	6.003	43.417	1.887	51.307	94.854	15.185	9.880	25.065
	Nov	18.829	25.840	44.669	5.984	44.086	1.884	51.954	96.623	15.125	9.983	25.108
	Dic	19.380	26.026	45.406	5.608	44.504	1.870	51.982	97.388	14.940	10.127	25.068
2015	Ene	19.130	26.204	45.334	5.411	44.695	1.840	51.947	97.281	14.750	10.289	25.039
	Feb	19.236	26.293	45.529	5.360	44.921	1.820	52.101	97.630	14.888	10.198	25.085



CUADRO 9.2.3 Depósitos y captaciones en moneda nacional (1) (2)

(Saldos en miles de millones de pesos)

	venta de títulos de crédito con pacto de retrocompra	Obligaciones en letras de crédito	Depósitos a menos de 30 días			Depósitos y captaciones a más de 30 días					Total	
			En cuentas corrientes	Ahorro a la vista	Otros	De 30 a 89 días	De 90 a 365 días		A más de un año			Ahorro a plazo
							Reajutable	No reajutable	Reajutable	No reajutable		
2011 Dic.	1.198	2.859	15.473	74	4.066	15.883	2.290	11.442	16.205	7.423	2.993	79.906
2012 Dic.	1.016	2.467	17.787	80	3.718	17.028	3.533	14.386	17.292	7.410	3.183	87.900
2013 Dic.	577	2.112	19.128	86	4.227	17.456	2.399	14.038	21.492	10.215	3.349	95.077
2014 Dic.	644	1.887	21.064	93	5.012	18.200	2.532	15.508	23.473	10.957	3.644	103.013
2013 Mar	626	2.371	16.134	105	3.715	16.120	3.511	15.287	18.308	8.531	3.232	87.944
Abr	668	2.290	15.813	103	3.742	17.200	3.447	14.100	18.648	8.300	3.248	87.559
May	771	2.286	16.532	79	3.972	18.356	3.194	14.224	19.022	8.603	3.281	90.320
Jun	838	2.273	16.328	84	4.173	18.682	3.314	13.546	19.328	9.299	3.309	91.175
Jul	783	2.199	16.155	80	3.887	18.619	3.303	13.612	19.350	9.403	3.333	90.724
Ago	766	2.207	16.014	80	3.921	19.277	3.412	13.151	19.828	9.696	3.343	91.695
Sep	651	2.200	16.613	82	4.092	19.422	3.121	12.541	20.207	9.731	3.359	92.018
Oct	888	2.117	16.081	81	3.915	19.331	2.972	13.095	20.446	9.794	3.364	92.084
Nov	692	2.119	16.600	82	3.980	18.299	2.655	13.330	21.169	10.127	3.352	92.404
Dic	577	2.112	19.128	86	4.227	17.456	2.399	14.038	21.492	10.215	3.349	95.077
2014 Ene	567	2.050	17.700	86	4.223	17.962	2.400	14.776	21.879	10.343	3.365	95.350
Feb	505	2.055	17.167	87	4.285	17.557	2.572	14.970	22.053	9.893	3.387	94.530
Mar	491	2.050	17.687	86	4.600	17.618	2.773	14.963	22.104	9.819	3.426	95.617
Abr	694	1.987	17.330	87	4.544	17.439	2.761	14.193	21.814	10.029	3.452	94.330
May	620	2.001	18.105	88	4.841	15.909	2.813	14.496	22.569	10.137	3.509	95.090
Jun	596	2.006	17.799	91	4.440	16.289	2.818	14.038	22.900	10.253	3.551	94.781
Jul	567	1.932	17.629	88	4.514	16.981	2.797	14.051	23.190	10.712	3.557	96.018
Ago	523	1.937	17.746	88	4.673	16.110	2.967	14.492	23.401	10.803	3.561	96.302
Sep	592	1.938	17.878	90	4.654	16.967	2.625	13.870	23.609	10.865	3.587	96.675
Oct	552	1.872	17.564	89	4.634	17.925	2.564	14.142	23.997	10.706	3.627	97.671
Nov	778	1.891	18.533	89	4.790	18.901	2.513	15.150	23.506	10.632	3.646	100.429
Dic	644	1.887	21.064	93	5.012	18.200	2.532	15.508	23.473	10.957	3.644	103.013
2015 Ene	365	1.804	20.132	94	5.042	17.755	2.515	16.700	23.553	10.513	3.655	102.127
Feb	361	1.804	19.614	96	5.089	17.322	2.574	16.787	23.467	10.096	3.682	100.892

CUADRO 9.2.4 Depósitos en moneda extranjera (1)

(Saldos de millones de dólares)

	Depósitos a la vista (2)	Depósitos a plazo (3)	Total
2011 Dic.		4.067	17.241
2012 Dic.		4.548	21.051
2013 Dic.		4.991	23.645
2014 Dic.		5.797	27.134
2013 Mar		4.659	21.752
Abr		5.452	22.215
May		4.812	20.939
Jun		5.016	21.740
Jul		4.922	23.086
Ago		5.078	22.760
Sep		5.219	22.804
Oct		4.815	23.510
Nov		4.747	23.590
Dic		4.991	23.645
2014 Ene		4.919	23.385
Feb		5.456	23.533
Mar		5.713	22.704
Abr		6.149	24.182
May		6.065	24.595
Jun		5.939	24.741
Jul		5.398	24.320
Ago		5.431	24.975
Sep		5.830	26.432
Oct		5.705	26.434
Nov		5.847	26.322
Dic		5.797	27.134
2015 Ene		6.250	26.944
Feb		6.249	26.421

Panoramas Financieros



CUADRO 9.3.1 Activos y pasivos del Banco Central de Chile (1)(5)(6)

(Saldos en miles de millones de pesos)

	Posición externa neta		Crédito interno					Total	Pasivos monetarios		
	Reservas internacionales	Otros (2)	Sector privado (3)	Gobierno General (neto)	Bancos y financieras		Otros (neto) (4)		Base monetaria		Bonos y pagarés
					Docu-mentos	Otros (3)			Circulante	Encaje	
2011 Dic.	21.891	-584	805	143	0	-4.593	2.375	20.037	3.892	2.959	13.186
2012 Dic.	19.933	-537	717	367	0	-4.202	4.517	20.795	4.480	3.411	12.905
2013 Dic.	21.523	-580	609	738	0	-4.370	3.867	21.787	4.981	3.773	13.033
2014 Dic.	24.567	-630	518	-1.102	0	-5.854	3.591	21.091	5.371	2.812	12.908
2013 Jun	20.660	-541	600	630	0	-2.790	4.376	22.935	4.452	3.235	15.248
Jul	20.616	-559	599	743	0	-2.233	3.964	23.130	4.361	3.397	15.372
Ago	20.813	-559	602	811	0	-3.581	4.220	22.307	4.454	2.705	15.148
Sep	21.277	-551	616	826	0	-4.280	4.323	22.211	4.557	2.590	15.065
Oct	20.759	-560	618	906	0	-3.771	4.105	22.055	4.605	2.506	14.944
Nov	21.076	-581	616	897	0	-2.801	3.595	22.803	4.642	2.965	15.196
Dic	21.523	-580	609	738	0	-4.370	3.867	21.787	4.981	3.773	13.033
2014 Ene	21.890	-599	617	963	0	-3.819	3.169	22.222	4.820	2.545	14.857
Feb	22.520	-624	623	932	0	-2.555	2.561	23.458	4.817	2.954	15.687
Mar	22.555	-611	625	924	0	-4.894	3.070	21.670	4.795	2.790	14.085
Abr	22.581	-622	492	888	0	-3.185	2.720	22.873	4.787	2.900	15.185
May	22.417	-603	501	948	0	-3.336	3.267	23.194	4.903	2.887	15.405
Jun	22.623	-608	510	189	0	-3.467	3.146	22.391	4.861	2.662	14.869
Jul	23.031	-627	513	866	0	-3.308	2.628	23.105	4.753	2.716	15.636
Ago	23.907	-646	513	912	0	-2.504	1.899	24.082	4.815	3.080	16.187
Sep	24.119	-633	514	1.004	0	-3.910	2.080	23.173	4.827	3.176	15.170
Oct	22.959	-609	522	1.051	0	-3.823	2.951	23.051	4.931	3.070	15.050
Nov	23.904	-627	527	1.073	0	-4.391	2.512	22.998	5.011	2.795	15.192
Dic	24.567	-630	518	-1.102	0	-5.854	3.591	21.091	5.371	2.812	12.908
2015 Ene	25.032	-626	518	-49	0	-4.897	3.454	23.433	5.235	3.017	15.181
Feb	23.491	-620	520	-80	0	-3.371	3.790	23.731	5.253	3.096	15.382
Mar	24.089	-616	520	-87	0	-5.157	3.782	22.530	5.228	3.224	14.078
Abr	23.556	-639	386	-96	0	-4.371	4.349	23.185	5.334	3.161	14.690
May	23.684	-637	389	-122	0	-2.785	4.646	25.175	5.333	4.731	15.111



CUADRO 9.3.2 Activos y pasivos del Banco Central de Chile, bancos comerciales y sociedades financieras (1)(2)(3)

(Saldos en miles de millones de pesos)

	Posición externa neta		Crédito interno			Total	Dinero y cuasidinero privado		
	Reservas Internacionales del Banco Central	Otros	Sector privado (4)	Gobierno General (neto)	Otros (neto) (5)		Dinero	Cuasidinero	
								Bancario	Dctos. del Banco Central
2011 Dic.	21.891	-7.578	87.081	-1.566	-12.627	87.201	18.641	59.876	8.684
2012 Dic.	19.933	-7.015	97.419	-349	-17.268	92.721	20.560	62.352	9.809
2013 Dic.	21.523	-6.811	107.195	1.183	-21.627	101.463	22.780	69.450	9.233
2014 Dic.	24.567	-5.714	118.176	-212	-24.892	111.924	25.824	77.428	8.673
2013 Mar	18.822	-6.252	99.053	706	-18.720	93.609	20.125	63.549	9.936
Abr	19.440	-5.214	99.836	289	-18.697	95.653	20.024	64.314	11.316
May	19.785	-4.915	101.145	629	-17.770	98.873	21.102	66.881	10.891
Jun	20.660	-5.492	102.183	175	-18.366	99.160	21.266	67.218	10.676
Jul	20.616	-5.193	103.238	665	-19.464	99.864	20.676	67.856	11.332
Ago	20.813	-5.251	104.374	645	-19.213	101.368	20.627	69.270	11.471
Sep	21.277	-5.667	104.497	831	-19.697	101.241	21.250	68.653	11.337
Oct	20.759	-5.597	105.059	934	-19.935	101.221	20.705	69.251	11.265
Nov	21.076	-6.288	106.680	1.047	-20.269	102.247	21.224	69.425	11.598
Dic	21.523	-6.811	107.195	1.183	-21.627	101.463	22.780	69.450	9.233
2014 Ene	21.890	-6.156	108.590	881	-21.540	103.666	22.293	70.847	10.526
Feb	22.520	-5.929	109.319	1.086	-21.697	105.300	22.236	71.636	11.428
Mar	22.555	-6.494	109.397	1.127	-22.031	104.554	22.956	71.217	10.381
Abr	22.581	-4.994	110.265	665	-23.506	105.010	22.574	71.292	11.144
May	22.417	-6.210	111.156	1.061	-21.870	106.555	23.768	71.384	11.403
Jun	22.623	-6.600	111.540	715	-22.912	105.366	23.164	71.456	10.746
Jul	23.031	-6.907	112.443	1.309	-22.735	107.142	23.025	73.168	10.949
Ago	23.907	-6.965	113.599	1.091	-23.368	108.264	23.395	73.804	11.066
Sep	24.119	-6.954	114.475	942	-24.516	108.066	23.309	74.288	10.468
Oct	22.959	-6.616	115.145	1.363	-24.543	108.307	23.069	74.805	10.433
Nov	23.904	-6.003	117.699	1.461	-25.080	111.982	24.120	77.588	10.274
Dic	24.567	-5.714	118.176	-212	-24.892	111.924	25.824	77.428	8.673
2015 Ene	25.032	-5.309	119.043	-559	-24.484	113.723	25.570	77.862	10.291
Feb	23.491	-4.515	118.680	-764	-23.570	113.323	25.934	76.632	10.195

CUADRO 9.3.3 Activos y pasivos de bancos comerciales y sociedades financieras (1)(2)(3)

(Saldos en miles de millones de pesos)

	Posición externa neta		Crédito interno					Total	Pasivos		
	Corto plazo	Largo plazo	Sector privado (4)	Gobierno General (neto)	Banco Central				Otros (neto) (5)	Depósitos a la vista privados (D1A)	Cuasidinero bancario
					Reservas monetarias	Pagarés con mndo. secundario	Otros (neto)				
2011 Dic.	1.357	-8.352	86.276	-1.709	2.959	4.503	6.641	-18.075	74.625	14.749	59.876
2012 Dic.	589	-7.066	96.702	-716	3.411	3.096	5.985	-23.567	78.433	16.080	62.352
2013 Dic.	297	-6.529	106.586	445	3.773	3.800	5.683	-26.806	87.249	17.799	69.450
2014 Dic.	1.138	-6.223	117.658	890	2.812	4.235	6.792	-29.423	97.880	20.453	77.428
2013 Mar	904	-6.645	98.316	-86	2.870	4.939	6.240	-27.202	79.335	15.785	63.549
Abr	1.323	-6.020	99.244	-427	2.481	5.130	6.895	-28.591	80.035	15.721	64.314
May	1.729	-6.118	100.553	-147	2.915	4.689	6.435	-26.506	83.550	16.669	66.881
Jun	1.128	-6.078	101.584	-455	3.235	4.572	6.846	-26.799	84.033	16.814	67.218
Jul	1.431	-6.064	102.639	-77	3.397	4.040	5.839	-27.034	84.170	16.315	67.856
Ago	1.474	-6.166	103.772	-166	2.705	3.677	5.832	-25.684	85.443	16.173	69.270
Sep	941	-6.058	103.881	5	2.590	3.727	6.190	-25.931	85.346	16.693	68.653
Oct	1.334	-6.370	104.442	28	2.506	3.679	5.302	-25.570	85.351	16.100	69.251
Nov	631	-6.339	106.064	150	2.965	3.598	4.821	-25.884	86.007	16.582	69.425
Dic	297	-6.529	106.586	445	3.773	3.800	5.683	-26.806	87.249	17.799	69.450
2014 Ene	1.114	-6.671	107.973	-82	2.545	4.331	5.783	-26.673	88.320	17.473	70.847
Feb	1.162	-6.467	108.696	154	2.954	4.259	5.665	-27.368	89.055	17.419	71.636
Mar	515	-6.398	108.772	202	2.790	3.704	5.483	-25.690	89.378	18.161	71.217
Abr	1.949	-6.321	109.773	-224	2.900	4.042	5.364	-28.405	89.079	17.787	71.292
May	619	-6.225	110.655	113	2.887	4.002	5.668	-27.470	90.249	18.865	71.384
Jun	139	-6.131	111.031	527	2.662	4.123	5.744	-28.335	89.759	18.303	71.456
Jul	239	-6.519	111.930	442	2.716	4.687	6.072	-28.127	91.440	18.272	73.168
Ago	-8	-6.311	113.086	178	3.080	5.121	6.663	-29.426	92.383	18.580	73.804
Sep	-128	-6.193	113.961	-62	3.176	4.702	6.600	-29.285	92.771	18.483	74.288
Oct	426	-6.433	114.622	312	3.070	4.617	6.204	-29.875	92.943	18.138	74.805
Nov	660	-6.037	117.172	389	2.795	4.918	6.956	-30.156	96.697	19.109	77.588
Dic	1.138	-6.223	117.658	890	2.812	4.235	6.792	-29.423	97.880	20.453	77.428
2015 Ene	1.474	-6.156	118.524	-510	3.017	4.890	7.711	-30.753	98.197	20.335	77.862
Feb	1.750	-5.645	118.159	-683	3.096	5.186	6.756	-31.756	96.864	20.232	76.632



CUADRO 9.3.4 Balance del Banco Central: Saldos por posición (1)(3)(4)

(Miles de millones de pesos)

	Posición pagadera en moneda nacional			Posición pagadera y denominada en moneda extranjera (principales componentes)						Total (patrimonio)
	Denominada en moneda nacional(2)	Denominada en moneda extranjera	Total	Reservas internacionales	Gobierno Central (neto)	Bancos (neto)	Bonos y pagarés del Banco Central	Resto (neto)	Total	
2011	-21.175	0	-21.175	21.891	-670	-1.809	0	-591	18.821	-2.354
2012	-22.004	0	-22.004	19.933	-468	-1.389	0	-552	17.525	-4.479
2013	-22.805	0	-22.805	21.523	-112	-1.837	0	-590	18.985	-3.820
2014	-24.824	0	-24.824	24.567	-109	-2.531	0	-647	21.279	-3.544
2013 Jun	-22.344	0	-22.344	20.660	-213	-1.900	0	-541	18.006	-4.338
Jul	-22.430	0	-22.430	20.616	-273	-1.274	0	-566	18.503	-3.927
Ago	-22.510	0	-22.510	20.813	-170	-1.747	0	-569	18.327	-4.183
Sep	-22.576	0	-22.576	21.277	-206	-2.229	0	-552	18.290	-4.286
Oct	-22.661	0	-22.661	20.759	-134	-1.467	0	-565	18.593	-4.068
Nov	-22.729	0	-22.729	21.076	-148	-1.167	0	-587	19.174	-3.555
Dic	-22.805	0	-22.805	21.523	-112	-1.837	0	-590	18.985	-3.820
2014 Ene	-22.891	0	-22.891	21.890	-102	-1.409	0	-648	19.731	-3.160
Feb	-22.958	0	-22.958	22.520	-100	-1.345	0	-637	20.438	-2.520
Mar	-23.040	0	-23.040	22.555	-159	-1.753	0	-629	20.013	-3.026
Abr	-23.138	0	-23.138	22.581	-207	-1.275	0	-637	20.462	-2.676
May	-23.234	0	-23.234	22.417	-158	-1.633	0	-616	20.010	-3.224
Jun	-23.309	0	-23.309	22.623	-197	-1.602	0	-618	20.205	-3.105
Jul	-23.372	0	-23.372	23.031	-242	-1.368	0	-635	20.786	-2.586
Ago	-23.435	0	-23.435	23.907	-161	-1.510	0	-657	21.579	-1.856
Sep	-23.506	0	-23.506	24.119	-125	-1.883	0	-640	21.471	-2.035
Oct	-23.601	0	-23.601	22.959	-89	-1.561	0	-608	20.701	-2.900
Nov	-23.714	0	-23.714	23.904	-82	-1.939	0	-641	21.242	-2.472
Dic	-24.824	0	-24.824	24.567	-109	-2.531	0	-647	21.279	-3.544
2015 Ene	-24.851	0	-24.851	25.032	-168	-2.774	0	-620	21.470	-3.381
Feb	-24.892	0	-24.892	23.491	-159	-1.543	0	-665	21.125	-3.741
Mar	-24.972	0	-24.972	24.089	-216	-1.992	0	-643	21.238	-3.734
Abr	-25.069	0	-25.069	23.556	-226	-1.901	0	-648	20.782	-4.288
May	-25.118	0	-25.118	23.684	-254	-2.253	0	-645	20.532	-4.353



CUADRO 9.3.5
Posiciones denominadas en moneda extranjera del balance del Banco Central (1)

(Millones de dólares)

	Saldo							Variación de saldo						
	Pagadero en moneda extranjera						Pagade- ro en moneda nacional y deno- minado en mo- neda ex- tranjera	Total	Intercambio			Intereses y resul- tados no finan- cieros	Cambios de valo- ración(2)	Total
	Reservas interna- cionales	Gobierno Central (neto)	Bancos (neto)	Tenedo- res de bonos y pagarés Banco Central	Resto (neto)	Total			Posición pagadera en moneda extran- jera	Posición pagadera en moneda nacional	Total			
2011	41.979	-1.284	-3.468	0	-1.134	36.093	0	36.093	12.018	0	12.018	329	-83	12.264
2012	41.650	-978	-2.903	0	-1.152	36.616	0	36.616	3	0	3	578	-58	519
2013	41.094	-214	-3.507	0	-1.123	36.250	0	36.250	0	0	0	649	-1.016	-367
2014	40.447	-179	-4.168	0	-1.069	35.032	0	35.032	0	0	0	609	-1.827	-1.373
2013 Jun	41.003	-422	-3.770	0	-1.075	35.736	0	35.736	0	0	0	60	-318	-259
Jul	40.083	-530	-2.478	0	-1.101	35.974	0	35.974	0	0	0	58	180	238
Ago	40.679	-332	-3.414	0	-1.113	35.820	0	35.820	0	0	0	54	-208	-154
Sep	42.302	-410	-4.432	0	-1.097	36.363	0	36.363	0	0	0	44	500	543
Oct	40.817	-264	-2.884	0	-1.111	36.558	0	36.558	0	0	0	48	147	195
Nov	39.903	-281	-2.209	0	-1.112	36.302	0	36.302	0	0	0	54	-311	-257
Dic	41.094	-214	-3.507	0	-1.123	36.250	0	36.250	0	0	0	31	-82	-52
2014 Ene	40.002	-186	-2.575	0	-1.184	36.057	0	36.057	0	0	0	56	-249	-193
Feb	39.977	-178	-2.387	0	-1.132	36.281	0	36.281	0	0	0	41	184	224
Mar	40.970	-289	-3.185	0	-1.143	36.353	0	36.353	0	0	0	37	34	72
Abr	40.283	-368	-2.275	0	-1.137	36.503	0	36.503	0	0	0	56	94	150
May	40.904	-288	-2.980	0	-1.123	36.512	0	36.512	0	0	0	55	-46	9
Jun	41.088	-358	-2.910	0	-1.123	36.696	0	36.514	0	0	0	40	144	2
Jul	40.369	-425	-2.397	0	-1.113	36.435	0	36.435	0	0	0	44	-305	-261
Ago	40.297	-271	-2.546	0	-1.108	36.372	0	36.372	0	0	0	43	-106	-63
Sep	40.087	-207	-3.130	0	-1.064	35.686	0	35.686	0	0	0	45	-731	-686
Oct	39.814	-154	-2.707	0	-1.054	35.899	0	35.899	0	0	0	67	146	213
Nov	39.911	-138	-3.238	0	-1.044	35.492	0	35.492	0	0	0	59	-467	-408
Dic	40.447	-179	-4.168	0	-1.069	35.032	0	35.032	0	0	0	66	-526	-432
2015 Ene	39.957	-269	-4.428	0	-989	34.271	0	34.271	0	0	0	-3.786	3.022	-764
Feb	38.032	-257	-2.498	0	-1.076	34.200	0	34.200	0	0	0	118	-188	-70
Mar	38.427	-344	-3.178	0	-1.026	33.879	0	33.879	0	0	0	63	-427	-364
Abr	38.819	-372	-3.132	0	-1.068	34.247	0	34.247	0	0	0	59	308	367
May	39.580	-424	-3.765	0	-1.078	34.312	0	34.312	0	0	0	97	-31	65

**CUADRO 9.3.6****Activos de reservas internacionales: Contrapartida de las variaciones, detalle por sector y tipo de operación**

(Millones de dólares)

	Intercambio (1)												Intereses y ajustes (3)	Variac. de los activos de reserva (3)	Subtotales por tipo		
	Bancos			Gobierno Central			Tenedores de bonos y pagarés en moneda extranjera del Banco Central			Resto de la economía					Operaciones de cambio (4)	Pasivos netos en moneda extranj.	Intereses y ajustes
	Operaciones cambio	Pasivos netos moneda extranj.	Total	Operaciones cambio	Pasivos netos moneda extranj.	Total	Operaciones cambio	Pasivos netos moneda extranj.	Total	Operaciones cambio (2)	Pasivos netos moneda extranj.	Total					
2011	12.000	1.094	13.094	0	756	756	0	0	0	15	-36	-21	287	14.116	12.015	1.814	287
2012	0	-565	-565	0	-307	-307	0	0	0	3	-86	-83	625	-330	3	-958	625
2013	0	603	603	0	-764	-764	0	0	0	0	-142	-142	-254	-556	0	-302	-254
2014	0	661	661	0	-35	-35	0	0	0	0	-45	-45	-1.227	-647	0	581	-1.227
2013 Jun	0	1.181	1.181	0	-67	-67	0	0	0	0	2	2	-261	855	0	1.116	-261
Jul	0	-1.293	-1.293	0	108	108	0	0	0	0	19	19	246	-920	0	-1.166	246
Ago	0	936	936	0	-198	-198	0	0	0	0	4	4	-147	596	0	742	-147
Sep	0	1.019	1.019	0	78	78	0	0	0	0	-40	-40	568	1.624	0	1.056	568
Oct	0	-1.548	-1.548	0	-146	-146	0	0	0	0	-9	-9	217	-1.485	0	-1.703	217
Nov	0	-675	-675	0	17	17	0	0	0	0	1	1	-258	-915	0	-657	-258
Dic	0	1.297	1.297	0	-67	-67	0	0	0	0	-17	-17	-23	1.191	0	1.214	-23
2014 Ene	0	-932	-932	0	-28	-28	0	0	0	0	55	55	-188	-1.092	0	-904	-188
Feb	0	-188	-188	0	-8	-8	0	0	0	0	-71	-71	243	-25	0	-267	243
Mar	0	798	798	0	111	111	0	0	0	0	-6	-6	90	992	0	903	90
Abr	0	-910	-910	0	80	80	0	0	0	0	-11	-11	155	-687	0	-842	155
May	0	706	706	0	-80	-80	0	0	0	0	-10	-10	6	621	0	615	6
Jun	0	-70	-70	0	70	70	0	0	0	0	-17	-17	200	184	0	-17	200
Jul	0	-513	-513	0	66	66	0	0	0	0	-6	-6	-266	-718	0	-452	-266
Ago	0	149	149	0	-154	-154	0	0	0	0	-2	-2	-65	-73	0	-7	-65
Sep	0	584	584	0	-64	-64	0	0	0	0	-19	-19	-711	-210	0	501	-711
Oct	0	-423	-423	0	-53	-53	0	0	0	0	12	12	192	-273	0	-465	192
Nov	0	531	531	0	-16	-16	0	0	0	0	4	4	-422	97	0	519	-422
Dic	0	930	930	0	41	41	0	0	0	0	26	26	-461	536	0	997	-461
2015 Ene	0	261	261	0	90	90	0	0	0	0	94	94	-934	-490	0	444	-934
Feb	0	-1.930	-1.930	0	-11	-11	0	0	0	0	25	25	-8	-1.925	0	-1.916	-8
Mar	0	680	680	0	87	87	0	0	0	0	-39	-39	-333	395	0	728	-333
Abr	0	-46	-46	0	28	28	0	0	0	0	-4	-4	414	391	0	-23	414
May	0	633	633	0	52	52	0	0	0	0	-22	-22	97	761	0	664	97



CUADRO 9.3.7
Base monetaria: Contrapartida de las variaciones

(Miles de millones de pesos)

	Operaciones de cambio (1)				Crédito en moneda nacional (neto)									Total	Base monetaria (variación por componente)		Operac. de cambio más pagarés denominados en dólares (5)
	Bancos (2)	Sector público no financiero		Tenores de bonos y pagarés del Banco Central (4)	Total	Pagarés del Banco Central		Bancos y sociedades financieras			Otras operaciones		Total		Circulante	Encaje	
		Gobierno Central (3)	Resto			Denominados en moneda extranjera	Denominados en moneda nacional	Instrumentos de política monetaria	Otros	Total	Gobierno Central	Resto					
2011	5.787	0	7	0	5.794	0	-3.867	-879	-10	-888	-64	352	-4.468	1.326	466	860	5.788
2012	0	0	2	0	2	0	356	31	2	34	-38	686	1.038	1.039	589	451	2
2013	0	0	0	0	0	0	-128	336	3	338	-45	699	864	864	502	363	0
2014	0	0	0	0	0	0	125	-725	-2	-727	-913	944	-571	-571	391	-962	0
2013 Jun	0	0	0	0	0	0	332	139	2	141	-176	42	340	340	19	320	0
Jul	0	0	0	0	0	0	-125	-62	-4	-66	165	96	71	71	-91	162	0
Ago	0	0	0	0	0	0	224	-868	-2	-870	-42	89	-599	-599	93	-692	0
Sep	0	0	0	0	0	0	83	-213	3	-210	46	69	-12	-12	103	-115	0
Oct	0	0	0	0	0	0	120	-247	-2	-248	-1	93	-36	-36	48	-83	0
Nov	0	0	0	0	0	0	-252	676	1	677	1	70	496	496	37	459	0
Dic	0	0	0	0	0	0	2.163	-893	1	-892	-202	79	1.148	1.148	340	808	0
2014 Ene	0	0	0	0	0	0	-1.824	143	-10	133	205	97	-1.390	-1.390	-162	-1.228	0
Feb	0	0	0	0	0	0	-830	1.195	8	1.204	-43	75	406	406	-2	407	0
Mar	0	0	0	0	0	0	1.602	-1.924	1	-1.924	46	90	-185	-185	-22	-164	0
Abr	0	0	0	0	0	0	-1.101	1.239	-3	1.236	0	-33	103	103	-8	110	0
May	0	0	0	0	0	0	-219	213	-1	212	-1	110	102	102	116	-14	0
Jun	0	0	0	0	0	0	536	-162	4	-157	-728	82	-267	-267	-42	-225	0
Jul	0	0	0	0	0	0	-768	-73	3	-70	717	66	-54	-54	-108	54	0
Ago	0	0	0	0	0	0	-550	951	1	951	-41	67	427	427	62	365	0
Sep	0	0	0	0	0	0	1.016	-1.028	-1	-1.030	48	72	107	107	12	96	0
Oct	0	0	0	0	0	0	121	-228	-4	-232	-0	110	-1	-1	104	-106	0
Nov	0	0	0	0	0	0	-142	-180	-5	-184	0	131	-196	-196	80	-275	0
Dic	0	0	0	0	0	0	2.284	-870	5	-865	-1.118	77	377	377	360	17	0
2015 Ene	0	0	0	0	0	0	-2.273	1.135	10	1.146	1.218	-22	69	69	-136	204	0
Feb	0	0	0	0	0	0	-201	298	2	300	-43	41	97	97	18	80	0
Mar	0	0	0	0	0	0	1.304	-1.329	-3	-1.331	42	89	103	103	-25	128	0
Abr	0	0	0	0	0	0	-612	703	-4	699	-9	-35	43	43	107	-64	0
May	0	0	0	0	0	0	-421	1.940	0	1.941	0	50	1.569	1.569	-1	1.571	0



CUADRO 9.3.9
Activos de reserva por monedas
(Millones de dólares)

		2007	2008	2009	2010	2011	2012	2013	2014
Especificación	Moneda								
Oro monetario	Oro	5	6	9	11	12	13	10	9
Derechos especiales de giro DEG	Deg	53	57	1.143	1.217	1.214	1.212	1.147	1.079
Posición de reserva en el FMI	Deg	88	168	286	282	601	692	641	490
Otros activos de reserva		16.763	22.932	23.934	26.353	40.151	39.733	39.296	38.869
Moneda y Depósitos		7.184	5.583	6.223	5.989	8.510	4.585	4.521	5.799
	Dólar australiano	0	0	0	406	178	0	0	0
	Dólar canadiense	0	0	0	114	481	0	0	0
	Dólar USA	4.679	3.649	3.988	3.969	5.595	3.759	3.693	5.064
	Euro	2.505	1.880	2.195	1.273	1.027	1	1	1
	Franco suizo	1	0	0	0	0	0	1	2
	Libra esterlina	0	0	0	175	247	2	6	5
	Yen	0	24	0	0	0	0	1	3
	Otras	0	30	40	52	981	823	818	724
Valores		9.513	17.265	17.627	20.329	31.607	35.067	34.643	32.950
	Dólar australiano	0	7	27	459	1.015	2.185	2.408	2.014
	Dólar canadiense	0	0	0	719	1.311	3.267	3.245	3.093
	Dólar USA	5.792	10.357	10.896	10.506	16.457	17.211	16.794	16.422
	Euro	3.709	6.887	6.540	8.017	11.629	7.869	7.713	7.887
	Franco suizo	0	0	0	0	0	864	838	134
	Libra esterlina	8	14	5	531	707	798	807	768
	Yen	0	0	0	0	0	1.018	1.023	707
	Otras	4	0	158	97	488	1.855	1.814	1.925
Otros Activos (1)	Dólar	68	83	85	35	35	81	132	119
Activos de reserva		16.910	23.162	25.373	27.864	41.979	41.650	41.094	40.447
	Dólar australiano	0	7	27	865	1.194	2.185	2.408	2.015
	Dólar canadiense	0	0	0	833	1.793	3.268	3.245	3.093
	Dólar USA	10.538	14.089	14.969	14.510	22.087	21.051	20.620	21.605
	Euro	6.214	8.767	8.735	9.289	12.656	7.870	7.714	7.888
	Franco suizo	1	0	0	0	0	864	839	136
	Libra esterlina	8	15	5	706	954	799	814	772
	Yen	0	24	0	0	0	1.018	1.023	710
	Oro	5	6	9	11	12	13	10	9
	Deg	142	225	1.430	1.499	1.816	1.903	1.788	1.659
	Otras	4	30	197	149	1.469	2.678	2.632	2.559



CUADRO 9.3.9
Activos de reserva por monedas (continuación)
(Millones de dólares)

Especificación	Moneda	2013			2014			2015	
		II	III	IV	I	II	III	IV	I
Oro monetario	Oro	10	11	10	10	10	10	9	9
Derechos especiales de giro DEG	Deg	1.111	1.133	1.147	1.151	1.152	1.105	1.079	1.028
Posición de reserva en el FMI	Deg	663	645	641	618	626	575	490	371
Otros activos de reserva		39.219	40.514	39.296	39.190	39.299	38.398	38.869	37.019
Moneda y Depósitos		5.041	5.639	4.521	4.979	4.652	5.088	5.799	5.102
	Dólar australiano	1	1	0	1	1	0	0	0
	Dólar canadiense	0	1	0	0	0	0	0	0
	Dólar USA	4.083	4.836	3.693	4.138	3.864	4.057	5.064	4.233
	Euro	1	1	1	1	3	0	1	0
	Franco suizo	2	2	1	5	2	2	2	1
	Libra esterlina	1	1	6	2	0	1	5	0
	Yen	0	1	1	4	4	13	3	0
	Otras	952	799	818	829	778	1.015	724	868
Valores		34.057	34.860	34.643	34.107	34.592	33.273	32.950	31.849
	Dólar australiano	2.237	2.459	2.408	2.248	2.371	2.047	2.014	1.525
	Dólar canadiense	3.163	3.255	3.245	3.147	3.317	3.167	3.093	1.523
	Dólar USA	17.124	16.821	16.794	16.602	16.624	16.769	16.422	20.395
	Euro	7.395	7.745	7.713	7.576	7.733	7.428	7.887	5.865
	Franco suizo	687	851	838	819	652	381	134	19
	Libra esterlina	745	820	807	803	899	793	768	494
	Yen	950	1.059	1.023	952	955	797	707	146
	Otras	1.756	1.851	1.814	1.959	2.040	1.891	1.925	1.882
Otros Activos (1)	Dólar	121	15	132	104	56	37	119	68
Activos de reserva		41.003	42.303	41.094	40.970	41.088	40.087	40.447	38.427
	Dólar australiano	2.238	2.459	2.408	2.249	2.371	2.047	2.015	1.525
	Dólar canadiense	3.163	3.256	3.245	3.148	3.318	3.167	3.093	1.523
	Dólar USA	21.328	21.672	20.620	20.843	20.544	20.863	21.605	24.696
	Euro	7.396	7.746	7.714	7.577	7.736	7.428	7.888	5.865
	Franco suizo	689	853	839	824	655	383	136	20
	Libra esterlina	746	820	814	805	899	793	772	494
	Yen	950	1.060	1.023	956	959	810	710	146
	Oro	10	11	10	10	10	10	9	9
	Deg	1.774	1.778	1.788	1.770	1.807	1.725	1.659	1.546
	Otras	2.708	2.650	2.632	2.788	2.800	2.871	2.559	2.603



CUADRO 9.3.13 Liquidez en moneda extranjera del Banco Central y Gobierno Central (1)

(Millones de dólares)

	Activos de reserva oficiales y otros activos en moneda extranjera			Compromisos netos predeterminados a corto plazo							Compromisos contingentes netos a corto plazo
	Reservas	Otros activos	Total	Títulos de deuda emitidos, pagaderos en moneda extranjera (2)	Cuentas corrientes en el Banco Central	Overnight en el Banco Central	Pactos (3)	Deuda externa	Otros	Total	
2011	41.979,3	24.404,6	66.384,0	0,0	-1.563,4	-1.905,0	0,0	-966,2	-24,9	-4.459,5	0,0
2012	41.649,5	26.702,1	68.351,5	0,0	-1.043,1	-1.860,0	0,0	-1.104,2	-37,8	-4.045,2	0,0
2013	41.093,7	23.835,6	64.929,3	0,0	-1.676,7	-1.830,0	0,0	-312,7	-45,5	-3.864,9	0,0
2014	40.446,9	24.467,1	64.919,9	0,0	-1.267,7	-2.900,0	0,0	-311,7	-59,9	-4.539,4	0,0
2013 May	40.148,0	27.693,0	67.841,0	0,0	-1.939,0	-650,0	0,0	-281,8	-22,4	-2.893,2	0,0
Jun	41.002,9	25.240,4	66.243,3	0,0	-2.735,3	-1.035,0	0,0	-293,9	-15,3	-4.079,6	0,0
Jul	40.083,4	25.302,0	65.385,3	0,0	-1.232,7	-1.245,0	0,0	-297,3	-23,0	-2.798,1	0,0
Ago	40.678,9	25.828,1	66.507,0	0,0	-1.605,6	-1.808,0	0,0	-299,3	-29,2	-3.742,1	0,0
Sep	42.302,2	24.106,8	66.408,9	0,0	-2.787,1	-1.645,0	0,0	-286,9	-11,6	-4.730,6	0,0
Oct	40.817,4	24.644,1	65.461,4	0,0	-1.265,3	-1.620,0	0,0	-305,8	-18,8	-3.209,9	0,0
Nov	39.902,8	23.914,2	63.817,0	0,0	-779,3	-1.430,0	0,0	-305,2	-31,9	-2.546,4	0,0
Dic	41.093,7	23.835,6	64.929,3	0,0	-1.676,7	-1.830,0	0,0	-312,7	-45,5	-3.864,9	0,0
2014 Ene	40.001,8	24.101,5	64.103,2	0,0	-825,1	-1.750,0	0,0	-308,1	-41,8	-2.925,0	0,0
Feb	39.977,3	24.210,2	64.187,5	0,0	-937,7	-1.455,0	0,0	-310,8	-40,0	-2.743,5	0,0
Mar	40.969,7	24.461,9	65.431,6	0,0	-1.584,9	-1.600,0	0,0	-282,6	-50,0	-3.517,5	0,0
Abr	40.282,6	24.642,4	64.925,0	0,0	-1.674,8	-600,0	0,0	-288,2	-37,8	-2.600,8	0,0
May	40.903,8	24.963,1	65.866,8	0,0	-1.260,3	-1.720,0	0,0	-285,0	-34,1	-3.299,5	0,0
Jun	41.087,6	25.059,5	66.147,1	0,0	-1.090,4	-1.820,0	0,0	-283,1	-25,0	-3.218,5	0,0
Jul	40.369,5	24.952,2	65.321,7	0,0	-1.097,3	-1.300,0	0,0	-284,4	-25,9	-2.707,6	0,0
Ago	40.296,8	24.971,5	65.268,3	0,0	-775,9	-1.770,0	0,0	-284,0	-30,4	-2.860,3	0,0
Sep	40.087,2	24.382,7	64.469,9	0,0	-1.480,0	-1.650,0	0,0	-284,5	-29,9	-3.443,4	0,0
Oct	39.814,0	24.281,0	64.095,0	0,0	-956,6	-1.750,0	0,0	-285,0	-33,9	-3.025,5	0,0
Nov	39.911,1	23.751,1	63.662,3	0,0	-1.277,9	-1.960,0	0,0	-285,9	-38,2	-3.562,0	0,0
Dic	40.446,9	24.467,1	64.919,9	0,0	-1.267,7	-2.900,0	0,0	-311,7	-59,9	-4.539,4	0,0
2015 Ene	39.957,0	24.252,7	64.209,6	0,0	-1.687,2	-2.740,0	0,0	-273,5	-66,7	-4.767,5	0,0
Feb	38.032,4	24.153,8	62.186,2	0,0	-918,4	-1.580,0	0,0	-288,9	-74,6	-2.861,9	0,0
Mar	38.427,5	23.405,1	61.832,6	0,0	-1.178,4	-2.000,0	0,0	-295,1	-81,8	-3.555,3	0,0
Abr	38.818,6	23.584,2	62.402,8	0,0	-1.022,3	-2.110,0	0,0	-303,8	-126,6	-3.562,6	0,0

CUADRO 9.3.13 Liquidez en moneda extranjera del Banco Central y Gobierno Central (continuación) (1)

Datos referidos a Abril de 2015

	Compromisos netos predeterminados a corto plazo							Compromisos contingentes netos a corto plazo
	Títulos de deuda emitidos, pagaderos en moneda extranjera (2)	Cuentas corrientes en el Banco Central	Overnight en el Banco Central	Pactos (3)	Deuda externa	Otros	Total	
Memorandum (4)								
Flujo hasta 1 mes	0,0	-1.022,3	-2.110,0	0,0	-2,1	-126,6	-3.261,0	0,0
Flujo desde más de un mes hasta 3 meses	0,0	0,0	0,0	0,0	-58,5	0,0	-58,5	0,0
Flujo desde más de 3 meses hasta un año	0,0	0,0	0,0	0,0	-243,1	0,0	-243,1	0,0



CUADRO 9.3.14 Liquidez del sistema financiero (1)

(Promedios en millones de pesos)

		Encaje exigido	Encaje mantenido (2)	Posición de liquidez (3)	Billetes y monedas (4)	Cuentas corrientes en el BCCCh	Facilidad permanente de depósito	Facilidad permanente de liquidez	Otras operaciones mercado abierto (5)		Monto transado interbancario
									Expan-siva	Contra-tiva	
2011	Prom.	2.496.869	2.582.384	64.671	1.364.823	1.209.547	1.153.662	59.088	61.221	107.505	238.851
2012	Prom.	2.836.853	2.932.537	95.684	1.480.657	1.454.038	1.476.428	38.391	174.619	96.328	185.266
2013	Prom.	3.117.283	3.218.179	100.896	1.737.987	1.481.817	1.480.185	32.699	125.352	0	190.856
2014	Prom.	3.260.292	3.329.575	69.354	1.932.671	1.426.954	1.845.935	6.507	0	0	216.970
2013	May	3.087.585	3.169.833	82.248	1.629.732	1.542.301	821.810	24.266	0	0	218.434
	Jun	3.128.799	3.213.600	84.801	1.621.765	1.591.302	1.115.024	101.899	0	0	353.906
	Jul	3.201.319	3.257.735	56.416	1.681.589	1.568.098	1.138.850	122.200	0	0	305.223
	Ago	3.193.679	3.291.560	97.881	1.760.255	1.542.610	1.476.775	4.918	0	0	186.975
	Sep	3.142.159	3.218.196	76.037	1.943.890	1.273.957	1.639.205	10.694	0	0	153.104
	Oct	3.151.007	3.214.668	63.660	1.810.644	1.404.762	1.503.829	3.708	0	0	183.101
	Nov	3.117.220	3.222.673	105.453	1.781.977	1.453.957	1.544.860	6.608	0	0	108.281
	Dic	3.133.824	3.302.175	168.351	2.001.323	1.302.761	2.487.015	3.982	0	0	70.200
2014	Ene	3.233.589	3.305.797	72.208	1.949.396	1.396.110	2.172.550	4.986	0	0	73.572
	Feb	3.259.411	3.283.021	24.533	1.877.814	1.457.964	1.378.745	10.125	0	0	217.566
	Mar	3.231.337	3.305.057	73.720	1.882.893	1.427.818	2.049.605	3.593	0	0	144.749
	Abr	3.251.246	3.312.067	60.821	1.875.284	1.434.156	1.381.755	66	0	0	280.695
	May	3.260.695	3.329.614	68.919	1.888.067	1.427.974	1.370.905	0	0	0	241.935
	Jun	3.233.371	3.295.019	61.648	1.874.361	1.420.792	1.509.950	2.071	0	0	140.318
	Jul	3.233.271	3.293.105	59.833	1.864.592	1.502.640	1.744.541	10.536	0	0	256.753
	Ago	3.244.025	3.305.600	61.576	1.888.338	1.357.055	1.270.445	5.748	0	0	287.956
	Sep	3.237.877	3.300.317	62.439	2.005.251	1.277.763	1.925.920	0	0	0	205.574
	Oct	3.247.348	3.319.298	71.950	1.938.421	1.380.604	1.788.143	15.596	0	0	275.516
	Nov	3.251.281	3.354.021	102.740	1.947.196	1.407.249	2.020.010	11.668	0	0	338.589
	Dic	3.437.791	3.545.647	107.856	2.194.213	1.630.906	3.475.825	13.650	0	0	143.613
2015	Ene	3.623.588	3.720.270	96.683	2.231.449	1.517.992	2.173.729	12.183	0	0	288.858
	Feb	3.589.959	3.754.373	132.528	2.163.612	1.558.708	1.616.310	10.645	0	0	305.446
	Mar	3.589.336	3.722.745	133.409	2.157.860	1.489.212	2.298.482	37.882	0	0	393.357
	Abr	3.615.440	3.736.180	120.830	2.267.258	1.373.689	2.269.819	20.211	0	0	346.687

Mercado Cambiario



CUADRO 9.4.1
Posición spot y de derivados del mercado cambiario formal (1)

(Millones de dólares)

	Posiciones de derivados con el mercado externo			Posiciones de derivados con el mercado local			
	De compra	De venta	Neta	De compra	De venta	Neta	Interbancaria
2011 Dic.	27.390	33.756	-6.366	37.014	21.165	15.849	32.296
2012 Dic.	32.556	36.821	-4.265	39.316	25.760	13.556	33.737
2013 Dic.	31.660	43.121	-11.460	41.986	24.331	17.655	39.094
2014 Dic.	33.334	42.812	-9.479	44.359	29.083	15.276	45.769
2013 May	34.487	47.519	-13.032	40.774	24.491	16.283	43.247
Jun	34.359	48.482	-14.123	39.100	22.608	16.492	43.685
Jul	32.988	45.720	-12.732	39.220	22.528	16.692	43.438
Ago	32.240	43.726	-11.486	39.281	24.437	14.844	45.794
Sep	36.617	44.135	-7.518	38.387	27.626	10.762	40.630
Oct	31.988	39.432	-7.444	36.781	25.761	11.020	36.750
Nov	35.115	46.840	-11.724	42.402	26.223	16.178	43.053
Dic	31.660	43.121	-11.460	41.986	24.331	17.655	39.094
2014 Ene	34.050	49.142	-15.092	44.381	25.895	18.486	42.288
Feb	32.481	48.185	-15.704	47.030	27.582	19.449	42.613
Mar	34.941	47.952	-13.011	46.670	28.256	18.414	44.744
Abr	37.151	51.445	-14.293	47.166	27.786	19.380	44.690
May	38.580	48.169	-9.588	45.280	28.049	17.232	45.679
Jun	36.612	45.554	-8.942	44.248	26.913	17.335	42.301
Jul	34.228	44.828	-10.601	46.008	27.731	18.277	42.548
Ago	34.384	44.607	-10.223	46.056	27.885	18.171	44.647
Sep	37.015	46.750	-9.735	45.862	27.302	18.561	46.659
Oct	35.669	42.306	-6.637	45.279	29.709	15.571	48.852
Nov	34.849	45.065	-10.216	45.093	28.128	16.965	49.902
Dic	33.334	42.812	-9.479	44.359	29.083	15.276	45.769
2015 Ene	27.036	37.731	-10.695	44.971	28.775	16.195	45.091
Feb	31.035	38.472	-7.437	44.108	29.565	14.543	42.179
Mar	32.580	39.541	-6.961	43.441	29.978	13.463	45.290
Abr	32.867	37.661	-4.794	42.376	30.762	11.614	45.232

CUADRO 9.4.1
Posición spot y de derivados del mercado cambiario formal (continuación)(1)

(Millones de dólares)

	Posición neta de derivados con el mercado local, según contraparte (2)						Posición neta de derivados total (3)	Posición spot (4)	Posición total (5)
	Fondo de pensiones	Empresas sector real	Compañías de seguros	Corredoras de bolsa y agencias de valores	Fondos mutuos	Otros sectores			
2011 Dic.	13.846	-1.218	1.843	96	176	1.105	9.483	-9.850	-368
2012 Dic.	12.038	-5.573	2.516	-16	386	4.206	9.291	-10.519	-1.228
2013 Dic.	12.274	-2.303	3.464	-17	449	3.787	6.194	-7.899	-1.705
2014 Dic.	10.814	-2.856	4.911	-10	447	1.969	5.797	-6.464	-667
2013 May	10.435	-2.798	2.872	154	762	4.859	3.251	-4.179	-928
Jun	9.636	-1.531	2.980	10	758	4.639	2.370	-3.034	-664
Jul	9.785	-1.013	3.013	112	682	4.113	3.960	-4.780	-820
Ago	8.360	-845	3.108	52	588	3.580	3.359	-4.445	-1.087
Sep	7.365	-3.368	3.185	33	377	3.170	3.243	-5.153	-1.909
Oct	8.322	-4.139	3.166	29	479	3.163	3.576	-5.616	-2.040
Nov	11.468	-3.279	3.423	110	545	3.912	4.454	-6.789	-2.335
Dic	12.274	-2.303	3.464	-17	449	3.787	6.194	-7.899	-1.705
2014 Ene	11.953	-1.809	3.621	108	445	4.168	3.394	-5.397	-2.003
Feb	12.953	-1.794	3.755	34	487	4.013	3.745	-5.824	-2.080
Mar	12.438	-2.164	3.803	-62	429	3.970	5.402	-6.490	-1.088
Abr	11.776	-957	3.843	13	556	4.148	5.087	-5.501	-415
May	10.763	-1.418	3.833	-94	483	3.664	7.643	-7.410	234
Jun	11.485	-2.227	3.981	-55	321	3.829	8.393	-8.602	-209
Jul	12.431	-3.054	4.353	45	376	4.127	7.677	-8.696	-1.019
Ago	12.613	-2.864	4.160	37	529	3.753	7.948	-8.949	-1.001
Sep	13.186	-2.642	4.429	-12	471	3.129	8.825	-9.615	-789
Oct	12.628	-3.406	4.455	-89	252	1.730	8.933	-9.701	-768
Nov	12.198	-2.507	4.762	20	518	1.974	6.748	-7.452	-703
Dic	10.814	-2.856	4.911	-10	447	1.969	5.797	-6.464	-667
2015 Ene	9.770	-1.114	4.981	3	608	1.948	5.500	-5.526	-25
Feb	9.233	-1.934	5.118	-54	511	1.668	7.106	-7.037	69
Mar	9.441	-3.204	5.172	-78	516	1.615	6.502	-6.768	-266
Abr	8.962	-3.875	5.086	-80	380	1.141	6.820	-6.511	309

**CUADRO 9.4.2****Transacciones spot y suscripciones de derivados del mercado cambiario formal (1)**

(Millones de dólares)

	Transacciones spot con el mercado local, según contraparte (2)								Transacciones spot con el mercado externo	Total(3)
	Fondos de pensiones	Empresas sector real	Compañías de seguros	Corredoras de bolsa y agencias de valores	Fondos mutuos	Otros sectores	Interbancario	Total		
2011	46.306	174.923	7.903	147.207	25.969	49.262	462.399	913.968	45.613	959.581
2012	36.885	205.230	5.152	151.916	5.176	54.430	485.451	944.240	52.934	997.174
2013	50.970	262.838	5.693	160.131	12.887	36.339	617.102	1.145.962	51.144	1.197.105
2014	35.226	265.644	7.872	144.601	8.677	36.300	637.663	1.135.983	45.180	1.181.163
2013 May	3.630	26.829	594	16.658	683	2.619	58.162	109.177	4.528	113.705
Jun	2.877	18.182	705	15.961	1.747	5.357	51.691	96.520	4.715	101.235
Jul	5.136	18.916	315	16.455	2.642	2.418	59.202	105.084	3.839	108.922
Ago	4.676	20.082	573	13.415	1.841	3.413	60.312	104.312	3.226	107.537
Sep	7.679	16.857	433	10.624	1.381	2.763	46.631	86.367	4.045	90.412
Oct	4.256	18.809	326	13.439	1.761	2.299	57.160	98.050	3.695	101.745
Nov	5.258	20.756	482	15.893	496	2.764	58.479	104.128	3.159	107.287
Dic	3.437	25.708	386	13.164	523	3.259	46.763	93.240	4.610	97.850
2014 Ene	4.255	21.577	676	12.607	572	2.856	56.937	99.480	3.456	102.936
Feb	2.098	23.305	491	10.507	320	1.844	48.952	87.516	3.539	91.055
Mar	2.079	24.950	580	13.662	418	3.052	61.584	106.325	4.038	110.363
Abr	2.509	27.281	375	12.500	841	3.518	57.590	104.615	3.868	108.483
May	1.645	22.625	778	10.955	1.039	2.641	49.194	88.877	4.917	93.794
Jun	2.628	18.807	369	11.615	650	2.689	44.189	80.948	3.478	84.426
Jul	2.635	22.567	642	12.493	450	2.863	49.658	91.307	3.179	94.486
Ago	4.236	20.681	594	12.575	633	3.613	54.081	96.412	2.640	99.053
Sep	2.305	24.795	854	11.765	680	2.877	54.812	98.089	4.397	102.485
Oct	2.517	20.608	875	14.115	862	3.644	57.600	100.220	3.481	103.701
Nov	3.887	17.780	814	11.302	634	2.866	55.370	92.653	2.564	95.217
Dic	4.431	20.669	825	10.507	1.577	3.837	47.695	89.541	5.622	95.164
2015 Ene	1.629	14.124	815	8.547	1.104	2.942	53.486	82.648	4.971	87.619
Feb	2.482	17.264	609	8.706	985	1.709	46.952	78.708	3.187	81.895
Mar	2.793	19.862	991	14.009	1.181	3.287	61.846	103.969	3.261	107.231
Abr	1.816	19.215	512	12.856	699	2.013	58.756	95.867	2.913	98.780

CUADRO 9.4.2**Transacciones spot y suscripciones de derivados del mercado cambiario formal (continuación)(1)**

(Millones de dólares)

	Suscripciones de derivados con el mercado local, según contraparte (2)								Suscripciones de derivados con el mercado externo	Total(4)
	Fondos de pensiones	Empresas sector real	Compañías de seguros	Corredoras de bolsa y agencias de valores	Fondos mutuos	Otros sectores	Interbancario	Total		
2011	189.025	86.701	10.777	7.414	6.086	53.901	260.340	614.243	386.740	1.000.983
2012	200.893	99.053	12.654	5.642	3.764	87.092	274.627	683.725	389.878	1.073.603
2013	191.958	135.894	14.749	7.081	5.312	83.582	359.840	798.418	469.891	1.268.309
2014	185.932	121.513	22.650	6.874	5.751	55.059	356.080	753.859	447.333	1.201.192
2013 May	18.223	17.745	1.279	786	500	8.389	33.602	80.524	47.264	127.787
Jun	18.230	9.193	1.722	775	508	8.788	30.248	69.463	45.237	114.700
Jul	19.945	8.422	1.146	694	785	5.742	33.066	69.799	43.491	113.291
Ago	15.533	10.686	1.157	476	645	6.294	37.645	72.435	37.539	109.975
Sep	16.154	7.822	1.136	424	347	4.313	26.222	56.417	39.621	96.038
Oct	12.486	8.927	1.099	608	575	8.463	28.083	60.241	35.188	95.429
Nov	15.653	10.057	1.202	540	401	6.876	30.094	64.823	38.938	103.761
Dic	10.940	8.828	1.217	581	254	5.610	24.768	52.199	31.108	83.307
2014 Ene	17.454	11.265	1.708	662	577	6.598	30.240	68.505	42.196	110.701
Feb	15.366	9.606	1.462	499	322	5.649	25.614	58.519	34.580	93.099
Mar	13.173	11.287	1.389	645	319	7.436	30.110	64.358	36.905	101.263
Abr	17.930	11.918	1.627	533	507	4.822	32.426	69.763	44.061	113.824
May	15.327	9.896	1.929	668	429	4.857	29.950	63.056	40.259	103.315
Jun	14.922	7.942	1.762	487	326	3.769	25.754	54.962	37.356	92.318
Jul	14.478	10.789	2.144	631	403	4.323	26.905	59.673	30.865	90.538
Ago	17.965	10.362	2.304	694	513	3.952	31.397	67.186	34.127	101.313
Sep	12.606	9.496	2.757	523	476	3.668	31.965	61.491	37.578	99.069
Oct	17.951	10.272	2.154	530	399	3.734	33.732	68.772	37.200	105.972
Nov	13.057	9.430	1.478	588	598	3.137	31.286	59.575	36.468	96.043
Dic	15.703	9.249	1.936	413	882	3.116	26.701	58.000	35.736	93.736
2015 Ene	13.106	8.450	1.789	507	715	3.160	27.717	55.444	26.342	81.786
Feb	12.473	9.525	1.574	555	643	2.462	23.466	50.699	33.750	84.449
Mar	18.041	9.507	2.087	1.031	591	3.525	31.264	66.047	33.600	99.647
Abr	18.197	11.164	1.900	748	619	4.198	30.083	66.909	34.217	101.127



CUADRO 9.4.3
Transacciones del mercado cambiario formal, promedios diarios (1)

(Millones de dólares)

	Derivados			Spot			Total (2)
	Terceros	Interbancario	Total	Terceros	Interbancario	Total	
2011	2.928	1.033	3.961	1.978	1.837	3.815	7.776
2012	3.244	1.115	4.359	2.080	1.966	4.046	8.405
2013	3.662	1.452	5.114	2.344	2.492	4.836	9.950
2014	3.381	1.426	4.807	2.178	2.553	4.731	9.539
2013 May	4.485	1.600	6.085	2.645	2.770	5.415	11.500
Jun	4.223	1.512	5.735	2.477	2.585	5.062	10.797
Jul	3.647	1.503	5.150	2.260	2.691	4.951	10.101
Ago	3.444	1.793	5.237	2.249	2.872	5.121	10.358
Sep	3.879	1.457	5.335	2.432	2.591	5.023	10.358
Oct	3.061	1.277	4.338	2.027	2.598	4.625	8.962
Nov	3.683	1.505	5.188	2.440	2.924	5.364	10.552
Dic	2.927	1.238	4.165	2.554	2.338	4.893	9.058
2014 Ene	3.657	1.375	5.032	2.091	2.588	4.679	9.711
Feb	3.374	1.281	4.655	2.127	2.448	4.574	9.229
Mar	3.388	1.434	4.822	2.322	2.933	5.255	10.077
Abr	3.876	1.544	5.420	2.423	2.742	5.166	10.586
May	3.494	1.426	4.920	2.124	2.343	4.466	9.386
Jun	3.170	1.226	4.396	1.916	2.104	4.020	8.416
Jul	2.892	1.223	4.115	2.038	2.257	4.295	8.410
Ago	3.496	1.570	5.066	2.249	2.704	4.953	10.018
Sep	3.355	1.598	4.953	2.384	2.741	5.124	10.078
Oct	3.284	1.533	4.817	2.096	2.618	4.714	9.531
Nov	3.238	1.564	4.802	1.992	2.769	4.761	9.563
Dic	3.352	1.335	4.687	2.373	2.385	4.758	9.445
2015 Ene	2.575	1.320	3.895	1.625	2.547	4.172	8.067
Feb	3.049	1.173	4.222	1.747	2.348	4.095	8.317
Mar	3.108	1.421	4.529	2.063	2.811	4.874	9.404
Abr	3.383	1.433	4.816	1.906	2.798	4.704	9.519

X. FINANZAS PÚBLICAS

XI. ECONOMÍA INTERNACIONAL



CUADRO 11.1 Crecimiento del producto interno bruto de las principales economías

(Porcentaje)

	Estados Unidos		Zona euro (1)		Japón		América Latina (2)	
	Variación respecto de igual período del año anterior	Variación trimestre a trimestre anualizada	Variación respecto de igual período del año anterior	Variación trimestre a trimestre anualizada	Variación respecto de igual período del año anterior	Variación trimestre a trimestre anualizada	Variación respecto de igual período del año anterior	Variación trimestre a trimestre anualizada
2011 Prom.	1,6	--	1,7	--	-0,5	--	4,6	--
2012 Prom.	2,3	--	-0,7	--	1,8	--	3,0	--
2013 Prom.	2,2	--	-0,4	--	1,6	--	2,6	--
2014 Prom.	2,4	--	0,9	--	-0,1	--	--	--
2013 II	1,8	1,8	-0,6	1,4	1,4	2,7	3,4	5,3
III	2,3	4,5	-0,2	0,7	2,2	1,9	2,8	0,8
IV	3,1	3,5	0,4	1,1	2,3	-1,0	2,3	1,6
2014 I	1,9	-2,1	1,1	1,1	2,4	4,9	2,0	0,1
II	2,6	4,6	0,8	0,3	-0,4	-6,9	0,4	-0,7
III	2,7	5,0	0,8	0,7	-1,4	-2,1	0,8	2,1
IV	2,4	2,2	0,9	1,3	-0,9	1,1	--	--
2015 I	3,0	0,2	1,0	1,6	-1,4	2,4	--	--

Fuente: Bloomberg.

CUADRO 11.1 Crecimiento del producto interno bruto de las principales economías (continuación)

(Porcentaje)

	Asia emergente (3)		Europa emergente (4)		PIB Socios comerciales (5)		PIB mundial (6)	
	Variación respecto de igual período del año anterior	Variación trimestre a trimestre anualizada	Variación respecto de igual período del año anterior	Variación trimestre a trimestre anualizada	Variación respecto de igual período del año anterior	Variación trimestre a trimestre anualizada	Variación respecto de igual período del año anterior	Variación trimestre a trimestre anualizada
2011 Prom.	7,6	--	4,1	--	17,2	--	16,9	--
2012 Prom.	6,2	--	2,8	--	13,8	--	12,6	--
2013 Prom.	6,1	--	1,2	--	14,1	--	12,9	--
2014 Prom.	--	--	1,3	--	--	--	--	--
2013 II	6,0	5,4	0,9	2,7	3,5	4,3	3,2	3,6
III	6,3	7,1	1,4	2,3	3,8	3,9	3,4	3,8
IV	6,0	5,9	2,1	3,1	4,0	3,5	3,5	3,3
2014 I	5,8	5,0	1,6	-1,4	3,8	3,4	3,3	2,8
II	6,2	6,8	1,5	2,2	3,3	2,3	3,3	3,3
III	6,0	6,2	1,4	1,7	3,2	3,6	3,2	3,6
IV	--	--	0,7	0,2	--	--	--	--
2015 I	--	--	--	--	--	--	--	--

Fuente: Bloomberg.



CUADRO 11.6 Índices de bolsas externas

(Valores nominales, promedios)

	Mercados desarrollados(1)		América Latina (2)		Asia emergente (3)		Europa emergente (4)	
	Índice 31 diciembre 1969=100	% Var. en 12 meses	Índice 31 diciembre 1987=100	% Var. en 12 meses	Índice 31 diciembre 1987=100	% Var. en 12 meses	Índice 31 diciembre 1987=100	% Var. en 12 meses
2011 Prom.	1.259,7	8,6	4.137,5	1,5	436,9	7,2	509,6	8,8
2012 Prom.	1.272,3	1,5	3.757,5	-8,6	413,0	-4,5	439,9	-11,8
2013 Prom.	1.496,0	17,6	3.482,2	-7,3	436,5	5,8	449,8	2,5
2014 Prom.	1.693,9	13,4	3.183,0	-7,8	456,8	4,9	394,1	-12,1
2013 May	1.495,7	22,4	3.694,7	3,5	449,2	12,3	460,6	14,2
Jun	1.451,7	21,5	3.249,0	-4,7	414,7	7,8	416,9	6,7
Jul	1.490,0	21,1	3.148,1	-11,1	414,0	6,4	420,0	2,4
Ago	1.509,4	18,2	3.151,9	-13,0	411,9	2,4	421,4	-2,1
Sep	1.534,5	16,5	3.293,8	-10,6	432,0	5,3	438,8	-2,6
Oct	1.574,8	19,7	3.423,8	-7,5	446,4	5,9	465,8	3,1
Nov	1.611,8	25,0	3.308,1	-8,0	444,6	5,4	453,2	3,7
Dic	1.620,2	21,7	3.184,5	-14,7	445,2	0,8	438,6	-5,7
2014 Ene	1.640,9	18,6	3.037,9	-22,5	432,3	-4,9	421,0	-14,0
Feb	1.636,6	16,4	2.921,3	-24,5	427,1	-5,1	410,8	-14,3
Mar	1.662,7	16,4	2.963,2	-22,5	433,3	-2,1	384,2	-17,6
Abr	1.670,5	16,0	3.252,8	-13,2	450,2	3,8	400,9	-10,6
May	1.693,0	13,2	3.334,2	-9,8	455,0	1,3	416,7	-9,5
Jun	1.733,3	19,4	3.363,2	3,5	466,8	12,6	438,2	5,1
Jul	1.746,5	17,2	3.464,7	10,1	479,5	15,8	425,3	1,3
Ago	1.720,8	14,0	3.497,0	11,0	485,4	17,9	402,2	-4,6
Sep	1.731,0	12,8	3.451,6	4,8	480,2	11,2	395,8	-9,8
Oct	1.653,5	5,0	3.137,0	-8,4	454,3	1,8	363,6	-21,9
Nov	1.722,2	6,9	3.028,2	-8,5	461,3	3,8	357,0	-21,2
Dic	1.713,0	5,7	2.731,6	-14,2	454,6	2,1	315,9	-28,0
2015 Ene	1.686,2	2,8	2.659,7	-12,4	464,7	7,5	298,3	-29,1
Feb	1.744,6	6,6	2.626,9	-10,1	473,5	10,9	309,3	-24,7
Mar	1.749,0	5,2	2.450,4	-17,3	474,2	9,4	299,1	-22,1
Abr	1.777,0	6,4	2.636,6	-18,9	508,9	13,0	327,0	-18,4

Fuente: Bloomberg.

**CUADRO 11.7**
Tasas de interés externas (1)

(Promedios mensuales, porcentaje)

	Política monetaria			Bonos de gobierno a 10 años			Libor (3)					
	EE.UU.	Zona Euro	Japón (2)	EE.UU.	Zona Euro	Japón	90 días			180 días		
							Dólar	Euro	Yen	Dólar	Euro	Yen
2011 Prom.	0,25	1,25	0,10	2,77	2,65	1,12	0,34	1,34	0,19	0,51	1,59	0,34
2012 Prom.	0,25	0,88	0,10	1,79	1,56	0,85	0,43	0,49	0,19	0,69	0,75	0,33
2013 Prom.	0,25	0,54	0,10	2,34	1,63	0,71	0,27	0,15	0,15	0,41	0,25	0,24
2014 Prom.	0,25	0,16	0,10	2,53	1,23	0,55	0,23	0,18	0,13	0,33	0,27	0,18
2013 May	0,25	0,50	0,10	1,92	1,37	0,77	0,27	0,12	0,16	0,42	0,20	0,24
Jun	0,25	0,50	0,10	2,29	1,62	0,85	0,27	0,13	0,15	0,41	0,23	0,24
Jul	0,25	0,50	0,10	2,56	1,63	0,83	0,27	0,15	0,16	0,40	0,25	0,23
Ago	0,25	0,50	0,10	2,73	1,80	0,76	0,26	0,15	0,15	0,39	0,27	0,22
Sep	0,25	0,50	0,10	2,80	1,93	0,72	0,25	0,16	0,15	0,38	0,27	0,22
Oct	0,25	0,50	0,10	2,60	1,81	0,64	0,24	0,17	0,15	0,36	0,27	0,21
Nov	0,25	0,30	0,10	2,71	1,72	0,61	0,24	0,18	0,14	0,35	0,26	0,21
Dic	0,25	0,25	0,10	2,90	1,85	0,68	0,24	0,25	0,15	0,35	0,33	0,21
2014 Ene	0,25	0,25	0,10	2,85	1,80	0,68	0,24	0,27	0,14	0,34	0,36	0,21
Feb	0,25	0,25	0,10	2,70	1,66	0,60	0,24	0,26	0,14	0,33	0,34	0,19
Mar	0,25	0,25	0,10	2,72	1,59	0,62	0,23	0,27	0,14	0,33	0,37	0,19
Abr	0,25	0,25	0,10	2,70	1,53	0,62	0,23	0,30	0,14	0,32	0,39	0,19
May	0,25	0,25	0,10	2,55	1,40	0,60	0,23	0,30	0,14	0,32	0,38	0,19
Jun	0,25	0,16	0,10	2,59	1,35	0,59	0,23	0,21	0,13	0,32	0,30	0,18
Jul	0,25	0,15	0,10	2,53	1,20	0,55	0,23	0,17	0,13	0,33	0,26	0,18
Ago	0,25	0,15	0,10	2,41	1,02	0,51	0,23	0,16	0,13	0,33	0,25	0,18
Sep	0,25	0,06	0,10	2,52	1,00	0,54	0,23	0,06	0,12	0,33	0,16	0,17
Oct	0,25	0,05	0,10	2,29	0,88	0,49	0,23	0,06	0,11	0,32	0,15	0,16
Nov	0,25	0,05	0,10	2,32	0,79	0,47	0,23	0,06	0,11	0,33	0,15	0,15
Dic	0,25	0,05	0,10	2,20	0,64	0,38	0,24	0,06	0,11	0,34	0,15	0,15
2015 Ene	0,25	0,05	0,10	1,88	0,44	0,28	0,25	0,06	0,10	0,36	0,15	0,14
Feb	0,25	0,05	0,10	1,98	0,35	0,38	0,26	0,06	0,10	0,38	0,15	0,14
Mar	0,25	0,05	0,10	2,04	0,26	0,38	0,27	0,06	0,10	0,40	0,15	0,14
Abr	0,25	0,05	0,10	1,92	0,16	0,33	0,28	0,06	0,10	0,40	0,15	0,14

Fuente: Bloomberg.

CUADRO 11.8
Spreads soberanos: EMBI global spread (1)

(Promedios mensuales, puntos base)

	Global	Chile	América Latina (2)	Asia (3)	Europa (4)
2011 Prom.	342	139	404	218	301
2012 Prom.	342	151	392	216	320
2013 Prom.	318	154	379	218	267
2014 Prom.	330	143	407	206	287
2013 May	285	137	347	179	227
Jun	345	177	414	235	287
Jul	338	169	404	232	286
Ago	351	171	408	261	306
Sep	350	173	404	268	303
Oct	338	162	401	235	286
Nov	348	164	418	242	294
Dic	340	159	408	234	291
2014 Ene	347	155	425	242	286
Feb	368	159	456	238	306
Mar	341	149	408	214	313
Abr	316	138	372	210	289
May	304	136	365	193	272
Jun	282	122	343	189	236
Jul	282	124	337	195	244
Ago	310	130	373	202	274
Sep	312	126	391	187	270
Oct	348	150	443	207	294
Nov	349	150	455	193	292
Dic	403	172	516	206	369
2015 Ene	444	186	561	233	418
Feb	420	168	532	215	398
Mar	411	156	521	208	384
Abr	388	153	488	206	350

Fuente: JP Morgan Chase.

XII. EXPECTATIVAS ECONÓMICAS



CUADRO 12.1
Encuesta de Expectativas Económicas, mensual, distintos indicadores (BCCh) (1)
(Mediana)

	2014 Oct	Nov	Dic	2015 Ene	Feb	Mar	Abr	May
Inflación (Variación porcentual del IPC)								
En el mes	0,3	0,1	-0,2	-0,2	0,1	0,7	0,3	0,2
En el mes siguiente	0,2	0,0	0,0	0,0	0,5	0,2	0,2	0,2
En 11 meses (Variación en 12 meses)	3,3	3,1	2,7	2,7	3,0	3,0	3,2	3,1
En 23 meses (Variación en 12 meses)	3,0	3,0	3,0	3,0	3,0	3,0	3,0	3,0
Diciembre 2014 (Variación en 12 meses)	4,6	--	--	--	--	--	--	--
Diciembre 2015 (Variación en 12 meses)	3,0	3,0	2,9	2,7	2,9	3,2	3,4	3,5
Diciembre 2016 (Variación en 12 meses)	--	3,0	3,0	3,0	3,0	3,0	3,0	3,0
Tasa de Política Monetaria (TPM) (%) (2)								
En el mes	3,00	3,00	3,00	3,00	3,00	3,00	3,00	3,00
En el mes siguiente	3,00	3,00	3,00	3,00	3,00	3,00	3,00	3,00
Dentro de 5 meses	3,00	3,00	2,75	2,75	2,75	3,00	3,00	3,00
Dentro de 11 meses	3,00	3,00	2,75	2,50	2,75	3,00	3,25	3,25
Dentro de 17 meses	3,50	3,25	3,00	3,00	3,00	3,25	3,50	3,50
Dentro de 23 meses	3,50	3,75	3,50	3,50	3,50	3,50	3,75	3,75
Diciembre 2014	3,00	3,00	3,00	--	--	--	--	--
Diciembre 2015	--	3,00	2,75	2,50	2,75	3,00	3,00	3,00
Tasa BCU 5 años (%) (2)								
Dentro de 2 meses	1,4	1,3	1,4	1,4	1,3	1,1	1,1	1,2
Dentro de 11 meses	1,5	1,5	1,5	1,5	1,4	1,4	1,4	1,4
Dentro de 23 meses	1,8	1,7	1,7	1,6	1,6	1,6	1,6	1,5
Tasa BCP 5 años (%) (2)								
Dentro de 2 meses	4,4	4,3	4,1	4,0	4,0	4,0	4,2	4,2
Dentro de 11 meses	4,6	4,5	4,4	4,2	4,2	4,3	4,4	4,4
Dentro de 23 meses	4,7	4,7	4,6	4,5	4,5	4,5	4,5	4,5
Tipo de Cambio (\$ por US\$1) (2)								
Dentro de 2 meses	600	590	610	615	625	625	620	615
Dentro de 11 meses	600	600	610	620	625	625	625	625
Dentro de 23 meses	599	590	605	610	620	625	625	620
Imacec (Variación en 12 meses)								
Un mes atrás	1,5	1,5	1,5	1,5	2,2	2,3	2,0	2,0
PIB (Variación en 12 meses)								
En el trimestre calendario de la encuesta	2,0	1,8	1,7	1,8	2,2	2,5	2,5	2,3
Año 2015	3,1	3,0	2,7	2,6	2,7	2,8	2,8	2,7
Año 2016	4,0	3,5	3,5	3,5	3,5	3,5	3,5	3,5
Año 2017	--	--	--	--	--	4,0	3,8	3,7

CUADRO 12.2
Evolución encuesta de operadores financieros (EOF)
(Variables y períodos del pronóstico, mediana)

	2Q-01-2015	1Q-02-2015	2Q-02-2015	1Q-03-2015	2Q-03-2015	1Q-04-2015	2Q-04-2015	1Q-05-2015
Inflación (variación IPC en %)								
Mes actual	-0,30	0,20	0,20	0,70	0,80	0,30	0,30	0,20
12 meses adelante (1 al 12)	2,30	2,94	3,00	3,20	3,30	3,40	3,20	3,00
12 meses siguientes (13 al 24)	2,80	3,00	3,00	3,00	3,00	3,00	3,00	3,00
Expectativas de TPM (%)								
Mes actual	--	3,00	--	3,00	--	3,00	--	3,00
Mes siguiente	3,00	--	3,00	--	3,00	--	3,00	--
3 meses adelante	2,75	3,00	3,00	3,00	3,00	3,00	3,00	3,00
6 meses adelante	2,50	3,00	3,00	3,00	3,00	3,00	3,00	3,00
12 meses adelante	2,63	3,00	3,00	3,00	3,13	3,25	3,25	3,25
24 meses adelante	3,00	3,25	3,50	3,50	3,50	3,75	3,75	3,75
Expectativas de tipo de cambio								
7 días adelante	625,00	626,00	620,00	630,00	625,00	610,00	615,00	610,00
3 meses adelante	630,00	630,00	625,00	635,00	630,00	620,00	620,00	615,00
a fin de año	640,00	635,00	630,00	640,00	635,00	625,00	628,00	620,00



CUADRO 12.3 Expectativas de inflación.

(Porcentajes)

	Seguros de inflación (1)		Compensación inflacionaria Spot Swap (2)(3)		Compensación inflacionaria Forward Swap (2)(4)		Compensación inflacionaria Forward Bonos (2)(4)		IPEC (5)	IMCE (6)
	Mes Actual	Mes Sgte.	1 año	2 años	3 en 2	5 en 5	3 en 2	5 en 5	12 meses	12 meses
2011 Prom.	0,26	0,28	3,43	3,39	3,36	3,37	3,20	3,08	58,51	3,8
2012 Prom.	0,19	0,25	2,89	2,97	3,16	3,22	3,11	2,95	56,18	3,4
2013 Prom.	0,21	0,22	2,71	2,82	3,01	3,25	2,97	3,01	49,41	2,9
2014 Prom.	0,16	0,20	2,73	2,73	2,97	3,32	3,17	3,08	53,07	3,6
2013 May	0,26	0,23	2,52	2,55	2,90	3,22	3,01	2,82	46,00	2,9
Jun	0,27	0,21	2,81	2,81	3,06	3,34	3,14	2,92	51,00	2,8
Jul	0,24	0,47	2,92	2,95	2,92	3,40	3,07	3,07	49,00	2,8
Ago	0,50	0,32	2,91	2,97	2,93	3,37	3,04	3,05	56,00	2,9
Sep	0,23	0,18	2,64	2,89	3,09	3,31	2,97	3,00	51,00	3,0
Oct	0,12	0,13	2,52	2,71	2,92	3,28	2,83	3,07	50,00	2,9
Nov	0,15	0,05	2,37	2,58	2,88	3,04	2,77	3,04	43,00	3,0
Dic	0,12	0,06	2,87	2,82	2,97	3,23	2,89	3,17	44,00	3,0
2014 Ene	0,07	0,38	2,95	2,86	3,02	3,37	2,95	3,10	47,00	3,2
Feb	0,39	0,25	2,80	2,85	3,02	3,42	3,05	2,97	51,00	3,2
Mar	0,25	0,17	2,97	2,93	3,05	3,36	3,30	2,89	51,00	3,4
Abr	0,17	0,16	2,99	2,90	3,19	3,48	3,27	3,02	57,00	3,5
May	0,20	0,19	3,05	2,90	2,96	3,42	3,32	2,99	55,00	3,8
Jun	0,19	0,19	2,80	2,75	2,93	3,36	3,11	3,16	55,00	3,7
Jul	0,14	0,40	2,57	2,62	2,86	3,19	3,02	3,08	54,00	3,7
Ago	0,42	0,32	2,80	2,68	2,91	3,15	3,00	3,09	53,00	3,6
Sep	0,41	0,27	3,25	2,97	3,04	3,19	3,36	3,07	59,00	3,0
Oct	0,14	0,11	2,78	2,84	2,84	3,36	3,15	3,20	53,00	4,0
Nov	-0,15	-0,03	2,34	2,52	2,92	3,23	3,18	3,12	54,00	4,1
Dic	-0,30	-0,05	1,49	2,01	2,93	3,26	3,32	3,18	48,00	--
2015 Ene	-0,11	0,45	1,82	2,05	2,84	3,32	3,04	3,11	51,00	3,7
Feb	0,53	0,30	2,95	2,76	2,89	3,26	3,03	3,10	47,00	3,7
Mar	0,38	0,25	3,57	3,09	2,91	3,25	3,22	3,04	59,00	3,4
Abr	0,22	0,21	3,45	3,06	2,92	3,24	3,27	3,12	55,00	3,9

CUADRO 12.4 Indicador mensual de confianza empresarial (UAI-Icare)

(Índice)

	2014 May	Jun	Jul	Ago	Sep	Oct	Nov	Dic	2015 Ene	Feb	Mar	Abr
IMCE: Total	47,4	43,7	42,2	41,3	43,2	41,5	40,6	40,2	45,1	41,9	48,6	48,5
IMCE: Minería	64,9	54,2	52,4	53,4	64,6	51,4	48,4	49,0	62,9	35,3	66,1	66,5
IMCE: Comercio	49,9	48,4	46,9	46,5	45,1	46,3	46,4	45,4	48,6	49,9	50,4	48,3
IMCE: Industria	42,9	40,7	40,1	39,8	39,5	39,3	38,0	39,1	43,0	43,4	45,1	44,8
IMCE: Construcción	35,0	32,8	29,5	24,6	26,0	29,4	29,8	26,4	26,3	34,5	35,5	37,7



CUADRO 12.5
Expectativas económicas, trimestral, distintos indicadores (UCh)
 (Índices, marzo 2001=100)

	2012	III	IV	2013	II	III	IV	2014	II	III	IV	2015
	II			I				I				I
Confianza consumidores	111,1	113,7	116,1	121,8	118,1	119,1	124,7	120,6	112,9	105,8	109,5	108,0
Situación esperada a doce meses	108,1	113,7	116,5	127,1	121,3	123,5	132,7	127,9	113,4	106,2	110,1	104,7
Situac. actual respecto de un año atrás	113,5	113,6	115,7	117,4	115,6	115,5	118,2	114,7	112,6	105,4	109,0	110,7
Situación familiar	117,4	119,9	117,9	121,3	120,1	121,1	129,1	121,4	118,1	115,1	123,3	120,0
Situación del país	98,6	101,4	112,5	122,6	114,2	115,1	116,0	119,2	102,8	87,4	82,3	84,4

Fuente: Departamento de Economía de la Universidad de Chile.

CUADRO 12.6
Expectativas económicas, trimestral, síntesis de los resultados (UCh) (1)
 (Porcentajes)

	2012	III	IV	2013	II	III	IV	2014	II	III	IV	2015
	II			I				I				I
¿Cómo ha variado el ingreso de su hogar en los últimos doce meses? Ha subido	12,9	12,4	13,4	15,0	13,5	12,5	15,4	14,1	12,9	12,7	14,6	14,8
¿Piensa usted que durante los próximos doce meses el ingreso de su hogar subirá?	24,0	25,8	28,1	30,1	24,3	26,7	36,6	32,2	25,4	26,3	29,7	29,9
La situación de su hogar en materia de deudas es sin problemas	42,0	44,8	42,0	45,2	44,5	44,9	47,7	46,5	48,7	46,4	50,9	48,9
En su opinión, hace un año, la situación económica general del país, ¿era mejor que la actual?	22,9	23,1	17,7	18,1	22,2	19,1	21,3	20,4	26,8	38,2	42,5	34,3
¿Cómo cree usted que será la situación económica general del país en un año más? Mejor que la actual	22,1	23,1	28,1	37,0	32,6	33,8	36,6	41,7	28,1	23,2	21,1	18,0
Usted o algún miembro de su hogar, ¿piensa comprar casa en los próximos 12 meses? Sí	14,8	16,7	13,6	15,5	13,6	15,7	19,5	14,7	14,0	15,2	16,4	13,1

Fuente: Departamento de Economía de la Universidad de Chile.



CUADRO 12.7
Índice de percepción de la economía, mensual, por componentes (Ipec) (1)

	Situación económica				Expectativas de consumo de artículos para el hogar	Índice de percepción de la economía (Ipec)
	Personal actual	Del país actual	Del país a 12 meses	Del país a 5 años		
2012 II	43,9	51,2	53,5	37,1	57,1	48,5
III	46,1	55,7	57,4	39,4	62,1	52,1
IV	47,8	57,4	60,2	42,4	66,0	54,7
2013 I	51,6	60,5	63,2	45,0	67,9	57,6
II	48,9	59,6	60,2	43,8	66,7	55,8
III	46,1	54,6	56,7	37,7	64,3	51,9
IV	49,1	59,9	61,0	41,4	66,2	55,5
2014 I	48,2	59,9	61,1	38,1	63,5	54,1
II	43,9	53,8	58,6	37,3	60,2	50,7
III	39,5	46,9	52,0	33,0	50,8	44,4
IV	38,3	43,8	51,5	31,6	50,8	43,2
2015 I	39,0	44,4	48,9	27,0	50,9	42,0
2013 May	46,3	60,0	59,1	44,0	66,8	55,2
Jun	47,2	55,6	57,1	40,4	64,8	53,0
Jul	46,7	54,4	54,8	34,6	63,0	50,7
Ago	42,9	52,2	55,7	37,7	63,7	50,4
Sep	48,9	57,3	59,8	40,8	66,3	54,6
Oct	47,4	58,3	61,0	39,6	63,6	54,0
Nov	50,0	59,0	60,2	43,2	67,3	55,9
Dic	49,9	62,3	61,8	41,5	67,6	56,6
2014 Ene	49,0	59,3	59,7	39,3	66,0	54,6
Feb	48,6	60,1	61,8	37,8	63,6	54,3
Mar	46,9	60,4	62,0	37,1	60,8	53,4
Abr	47,0	56,8	59,7	36,8	62,7	52,6
May	42,3	53,3	58,5	38,7	59,0	50,3
Jun	42,4	51,2	57,6	36,3	58,8	49,2
Jul	42,1	49,3	55,3	35,2	55,8	47,5
Ago	35,7	46,1	50,2	33,8	49,9	43,1
Sep	40,8	45,3	50,5	29,8	46,5	42,5
Oct	39,6	43,4	51,7	31,2	49,8	43,1
Nov	35,6	42,6	49,3	31,7	46,2	41,1
Dic	39,7	45,5	53,3	31,9	56,3	45,3
2015 Ene	39,0	46,1	50,2	23,8	50,4	41,9
Feb	39,8	46,3	50,8	31,2	55,5	44,7
Mar	38,3	40,9	45,8	26,4	47,3	39,7
Abr	36,9	36,6	43,1	26,7	48,4	38,3

Fuente: Adimark.

Notas del Boletín Mensual

NOTAS DEL BOLETÍN MENSUAL

CAPÍTULO 1: PRINCIPALES ESTADÍSTICAS MACROECONÓMICAS

Cuadro 1.1. Series trimestrales

(1) La información corresponde a variaciones interanuales obtenidas a partir de las series de volumen a precios del año anterior encadenado, basadas en la compilación de referencia 2008, a menos que se indique otra cosa.

(2) Exportaciones coherentes con la nueva metodología publicada en marzo del 2012.

(3) Series recalculadas en marzo de 2012. Tasas de variación de cuántum consideran índices que utilizan metodología coherente con Cuentas Nacionales.

(4) Esta razón se obtiene utilizando el tipo de cambio promedio del período.

Fuentes:

Comité de Inversiones Extranjeras, Banco Central de Chile, Instituto Nacional de Estadísticas, Dirección de Presupuestos del Ministerio de Hacienda, Bloomberg y FMI.

Cuadro 1.2. Series mensuales

(1) La información corresponde a variaciones interanuales en 12 meses o 4 trimestres, a menos que se indique otra cosa.

(2) Desde marzo del 2010 las cifras corresponden a la nueva Encuesta Nacional del Empleo (INE).

(3) Las cifras a diciembre 2013 corresponden a la base año 2009=100 y desde enero del 2014 se utiliza la nueva metodología del INE con base año 2013=100.

(4) Para la serie trimestral: variación trimestral anualizada de la serie desestacionalizada. Para la serie mensual: variación anualizada del trimestre móvil de la serie desestacionalizada.

(5) Exportaciones coherentes con nueva metodología publicada en marzo de 2012.

Fuentes:

Banco Central de Chile, Instituto Nacional de Estadísticas, Dirección de Presupuestos del Ministerio de Hacienda, CNC(Cámara Nacional de Comercio), CChC (Cámara Chilena de la Construcción), Anac (Asociación Nacional Automotriz de Chile), Bolsa de Comercio de Santiago, Bloomberg.

CAPÍTULO 2: CUENTAS NACIONALES

Cuadro 2.1. Indicador mensual de actividad económica (IMACEC)

(1) Cifras preliminares correspondientes al nuevo Indicador Mensual de Actividad Económica (Imacec), estructurado a base de la Compilación de Referencia 2008. La cobertura de este indicador comprende casi la totalidad de las actividades económicas incluidas en el PIB.

(2) La serie desestacionalizada se obtiene a partir de la agregación de sus componentes ajustados por estacionalidad. Estos provienen del cálculo realizado según el proceso X-13 ARIMA-SEATS (disponible en www.census.gov) y la parametrización específica de cada componente. El periodo de referencia para el ajuste estacional parte en el año 2003. La serie desestacionalizada excluye el efecto estacional y calendario. Para mayores detalles acerca de la metodología de ajuste estacional, ver www.bcentral.cl/estudios/estudios-economicos-estadisticos/098.htm

(3) Corresponde a la serie original del Imacec, excluyendo los impuestos indirectos.



(4) Variación del promedio acumulado a ese mes respecto del promedio acumulado a igual mes del año anterior.

(5) Variación del promedio acumulado en 12 meses respecto del promedio acumulado en igual período anterior.

Cuadro 2.2. Producto interno bruto, trimestral, volumen a precios del año anterior encadenado

(1) Cifras preliminares.

(2) El promedio del índice 2008 se iguala al valor nominal de la serie de dicho año.

(3) La serie desestacionalizada del PIB trimestral se obtiene a partir de la agregación temporal del Imacec.

Cuadro 2.3. Gasto del producto interno bruto, trimestral, precios corrientes

(1) Cifras preliminares.

(2) Instituciones privadas sin fines de lucro.

Cuadro 2.4. Deflactor del gasto del producto interno bruto, trimestral

(1) Cifras preliminares.

(2) Instituciones privadas sin fines de lucro.

Cuadro 2.5. Gasto del producto interno bruto, anual, precios corrientes

(1) Cifras provisionales para 2013 y cifras preliminares para 2014.

(2) Instituciones privadas sin fines de lucro.

Cuadro 2.6. Deflactor del gasto del producto interno bruto, anual

(1) Cifras provisionales para 2013 y cifras preliminares para 2014.

(2) Instituciones privadas sin fines de lucro

Cuadro 2.7. Gasto del producto interno bruto, trimestral, volumen a precios del año anterior encadenado

(1) Cifras preliminares.

(2) El promedio del índice 2008 se iguala al valor nominal de la serie de dicho año.

(3) Las series encadenadas no son aditivas, por lo que los agregados difieren de la suma de sus componentes.

(4) Instituciones privadas sin fines de lucro.

(5) Razón variación de existencias a PIB, a precios promedio del año anterior, porcentaje últimos 12 meses.

Cuadro 2.8. Variación del gasto del producto interno bruto, trimestral, volumen a precios del año anterior encadenado

(1) Cifras preliminares.

(2) Instituciones privadas sin fines de lucro.

Cuadro 2.9. Contribución del gasto del producto interno bruto, trimestral, volumen a precios del año anterior encadenado

(1) Cifras preliminares.

(2) Para mayores detalles acerca de la metodología del cálculo de la contribución, ver www.bcentral.cl/estudios/estudios-economicos-estadisticos/100.htm

(3) Instituciones privadas sin fines de lucro

Cuadro 2.10. Gasto del producto interno bruto, trimestral, volumen a precios del año anterior encadenado, desestacionalizado

(1) Cifras preliminares.

(2) El promedio del índice 2008 se iguala al valor nominal de la serie de dicho año.

(3) Las series encadenadas no son aditivas, por lo que los agregados difieren de la suma de sus componentes.

(4) Las series desestacionalizadas se obtienen del cálculo realizado según el proceso X-13 ARIMA-SEATS (disponible en www.census.gov) y la parametrización específica de cada serie. El período de referencia para el ajuste estacional parte en el año 2003. La parametrización de modelos y parámetros se actualiza con la revisión anual de cuentas nacionales. Para mayores detalles acerca de la metodología de ajuste estacional, ver www.bcentral.cl/estudios/estudios-economicos-estadisticos/098.htm

(5) Instituciones privadas sin fines de lucro.

Cuadro 2.11. Variación del gasto del producto interno bruto, trimestral, volumen a precios del año anterior encadenado, desestacionalizado

(1) Cifras preliminares.

(2) Instituciones privadas sin fines de lucro.

Cuadro 2.12. Contribución del gasto del producto interno bruto, trimestral, volumen a precios del año anterior encadenado, desestacionalizado

(1) Cifras preliminares.

(2) Para mayores detalles acerca de la metodología del cálculo de la contribución, ver www.bcentral.cl/estudios/estudios-economicos-estadisticos/100.htm

(3) Instituciones privadas sin fines de lucro.

Cuadro 2.13. Gasto del producto interno bruto, anual, volumen a precios del año anterior encadenado

(1) El promedio del índice 2008 se iguala al valor nominal de la serie de dicho año.

(2) Las series encadenadas no son aditivas, por lo que los agregados difieren de la suma de sus componentes.

(3) Cifras provisionales para 2012 y cifras preliminares para 2013.

(4) Instituciones privadas sin fines de lucro.

(5) Razón variación de existencias a PIB, a precios promedio del año anterior, porcentaje últimos 12 meses.

Cuadro 2.14. Variación del gasto del producto interno bruto, anual, volumen a precios del año anterior encadenado

(1) Cifras provisionales para 2013 y cifras preliminares para 2014.

(2) Instituciones privadas sin fines de lucro

Cuadro 2.15. Contribución del gasto del producto interno bruto, anual, volumen a precios del año anterior encadenado

(1) Cifras provisionales para 2013 y cifras preliminares para 2014.

(2) Para mayores detalles acerca de la metodología del cálculo de la contribución, ver www.bcentral.cl/estudios/estudios-economicos-estadisticos/100.htm

(3) Instituciones privadas sin fines de lucro

Cuadro 2.16. Producto interno bruto por clase de actividad económica, trimestral, precios corrientes

(1) Cifras preliminares.

(2) Incluye educación, salud y otros servicios.



Cuadro 2.17. Producto interno bruto por clase de actividad económica, anual, precios corrientes

(1) Cifras provisionales para 2013 y cifras preliminares para 2014.

(2) Incluye educación, salud y otros servicios.

Cuadro 2.19. Producto interno bruto por clase de actividad económica, trimestral, volumen a precios del año anterior encadenado

(1) Cifras preliminares.

(2) El promedio del índice 2008 se iguala al valor nominal de la serie de dicho año.

(3) Las series encadenadas no son aditivas, por lo que los agregados difieren de la suma de sus componentes.

(4) Incluye educación, salud y otros servicios.

Cuadro 2.20. Variación del PIB por clase de actividad económica, trimestral, volumen a precios del año anterior encadenado

(1) Cifras preliminares.

(2) Incluye educación, salud y otros servicios.

Cuadro 2.21. Contribución del PIB por clase de actividad económica, trimestral, volumen a precios del año anterior encadenado

(1) Cifras preliminares

(2) Para mayores detalles acerca de la metodología del cálculo de la contribución, ver www.bcentral.cl/estudios/estudios-economicos-estadisticos/100.htm

(3) Incluye educación, salud y otros servicios.

Cuadro 2.22. Producto interno bruto por clase de actividad económica, trimestral, volumen a precios del año anterior encadenado, desestacionalizado

(1) Cifras preliminares.

(2) El promedio del índice 2008 se iguala al valor nominal de la serie de dicho año.

(3) Las series encadenadas no son aditivas, por lo que los agregados difieren de la suma de sus componentes.

(4) Las series desestacionalizadas se obtienen a partir de la agregación temporal de los componentes del IMACEC correspondientes. Estos últimos provienen del cálculo realizado según el proceso X-13 ARIMA-SEATS (disponible en www.census.gov) y la parametrización específica de cada componente. La parametrización de modelos y parámetros se actualiza con la revisión anual de cuentas nacionales

(5) Incluye educación, salud y otros servicios.

Cuadro 2.23. Variación del PIB por clase de actividad económica, trimestral, volumen a precios del año anterior encadenado, desestacionalizado

(1) Cifras preliminares.

(2) Incluye educación, salud y otros servicios

Cuadro 2.24. Contribución del PIB por clase de actividad económica, trimestral, volumen a precios del año anterior encadenado, desestacionalizado

(1) Cifras preliminares

(2) Para mayores detalles acerca de la metodología del cálculo de la contribución, ver www.bcentral.cl/estudios/estudios-economicos-estadisticos/100.htm

(3) Incluye educación, salud y otros servicios

Cuadro 2.25. Producto interno bruto por clase de actividad económica,

anual, volumen a precios del año anterior encadenado

- (1) Cifras provisionales para 2013 y cifras preliminares para 2014.
- (2) El promedio del índice 2008 se iguala al valor nominal de la serie de dicho año.
- (3) Las series encadenadas no son aditivas, por lo que los agregados difieren de la suma de sus componentes.
- (4) Incluye educación, salud y otros servicios.

Cuadro 2.26. Variación del PIB por clase de actividad económica, anual, volumen a precios del año anterior encadenado

- (1) Cifras provisionales para 2013 y cifras preliminares para 2014.
- (2) Incluye educación, salud y otros servicios.

Cuadro 2.27. Contribución del PIB por clase de actividad económica, anual, volumen a precios del año anterior encadenado

- (1) Cifras provisionales para 2013 y cifras preliminares para 2014.
- (2) Incluye educación, salud y otros servicios.

Cuadro 2.28. Producto-ingreso, precios corrientes

- (1) Cifras preliminares.

Cuadro 2.29. Ingreso Nacional Bruto disponible, volumen a precios del año anterior encadenado

- (1) Cifras preliminares.
- (2) El promedio del índice 2008 se iguala al valor nominal de la serie de dicho año.
- (3) Las series encadenadas no son aditivas, por lo que los agregados difieren de la suma de sus componentes.
- (4) El volumen encadenado del efecto de los términos de intercambio no se calcula, debido a que adopta valores cero en el año de referencia de las bases móviles.

Cuadro 2.30. Principales agregados macroeconómicos y participación en el producto interno bruto, anuales, precios corrientes

- (1) Cifras provisionales para 2013 y cifras preliminares para 2014.

Cuadro 2.31. Economía Nacional. Operaciones no financieras, operaciones financieras y balances financieros

- (1) Cifras preliminares.
- (2) La partida Rentas de la producción incluye excedente bruto, ingreso mixto bruto y remuneración de los asalariados.
- (3) La partida Rentas de la propiedad netas incluye intereses, dividendos, utilidades reinvertidas, rentas de los titulares de pólizas de seguros y otras rentas. El concepto neto se refiere a rentas recibidas menos pagadas.
- (4) La partida "Títulos, activos" incluye los "Derivados financieros, activos" la que se presenta neteada del correspondiente registro en pasivos.
- (5) La partida "Otras cuentas, activos" incluye los errores y omisiones y la discrepancia estadística derivada de la conciliación de operaciones financieras y no financieras.

Cuadro 2.32. Hogares e IPSFL. Operaciones no financieras, operaciones financieras y balances financieros

- (1) Cifras preliminares.
- (2) La partida Rentas de la propiedad netas incluye intereses recibidos menos pagados, dividendos y rentas de los titulares de pólizas de seguros y otras rentas recibidas.



(3) La partida Variación neta en los fondos de pensiones corresponde al ajuste por la variación neta en la participación de los hogares en los fondos de pensiones.

(4) La partida "Otras cuentas, activos" incluye los errores y omisiones, y la discrepancia estadística derivada de la conciliación de operaciones financieras y no financieras.

(5) El ratio Deuda considera los pasivos totales.

Cuadro 2.33. Empresas no financieras. Operaciones no financieras, operaciones financieras y balances financieros

(1) Cifras preliminares.

(2) La partida Rentas de la propiedad netas incluye intereses recibidos menos pagados, dividendos recibidos, utilidades reinvertidas recibidas y otras rentas recibidas menos pagadas.

(3) La partida "Títulos, activos" incluye los "Derivados financieros, activos" la que se presenta neteada del correspondiente registro en pasivos.

(4) La partida "Otras cuentas, activos" incluye los errores y omisiones, y la discrepancia estadística derivada de la conciliación de operaciones financieras y no financieras.

(5) El ratio Deuda incluye títulos, préstamos y otras cuentas por pagar a factoring, securitizadoras y resto del mundo. No incluye deuda contingente.

Cuadro 2.34. Gobierno general. Operaciones no financieras, operaciones financieras y balances financieros

(1) Cifras preliminares.

(2) Los resultados pueden mostrar diferencias respecto de los datos publicados por la Dirección de Presupuestos (Dipres) debido a la cobertura institucional y a la clasificación de algunas partidas específicas. Para mayor información ver documento metodológico (Estudios Económicos Estadísticos N° 70).

(3) La partida Rentas de la propiedad netas incluye intereses recibidos menos pagados, y dividendos y otras rentas recibidas.

(4) La partida "Otras cuentas, activos" incluye los errores y omisiones, y la discrepancia estadística derivada de la conciliación de operaciones financieras y no financieras.

(5) El ratio Deuda considera títulos y préstamos.

(6) La partida Saldo de operaciones financieras incluye aportes y retiros de fondos, intereses devengados y gastos de administración.

Cuadro 2.35. Sociedades financieras. Operaciones no financieras, operaciones financieras y balances financieros

(1) Cifras preliminares.

(2) La partida Rentas de la propiedad netas incluye intereses y dividendos recibidos menos pagados, y rentas de los titulares de pólizas de seguros pagadas.

(3) La partida Variación neta en los fondos de pensiones corresponde al ajuste por la variación neta en la participación de los hogares en los fondos de pensiones.

(4) La partida "Títulos, activos" incluye los "Derivados financieros, activos" la que se presenta neteada del correspondiente registro en pasivos.

(5) La partida "Otras cuentas, activos" incluye los errores y omisiones y la discrepancia estadística derivada de la conciliación de operaciones financieras y no financieras.

(6) El ratio Préstamos incluye la partida de préstamos registrados en activos.

(7) El ratio Deuda incluye efectivo y depósitos, títulos y préstamos.

Cuadro 2.36. Exposiciones intersectoriales. Depósitos por sector de contrapartida. Operaciones financieras y balances financieros

(1) Cifras preliminares.

Cuadro 2.37. Exposiciones intersectoriales. Préstamos por sector de contrapartida. Operaciones financieras y balances financieros

(1) Cifras preliminares.

Cuadro 2.38. Producto interno bruto por región, anual, precios corrientes

(1) Cifras preliminares.

(2) Corresponde a servicios en el exterior del sector Administración Pública.

Cuadro 2.39. Producto interno bruto por región, anual, volumen a precios del año anterior encadenado

(1) Cifras preliminares.

(2) El promedio del índice 2008 se iguala al valor nominal de la serie de dicho año.

(3) Las series encadenadas no son aditivas, por lo que los agregados difieren de la suma de sus componentes.

(4) Corresponde a servicios en el exterior del sector Administración Pública.

Cuadro 2.40. Producto interno bruto por región, variación porcentual anual, volumen a precios del año anterior encadenado

(1) Cifras preliminares.

(2) Corresponde a servicios en el exterior del sector Administración Pública.

Cuadro 2.41. Producto interno bruto por región, contribución porcentual respecto de igual periodo del año anterior

(1) Cifras preliminares.

(2) Corresponde a servicios en el exterior del sector Administración Pública.

Cuadro 2.42. Producto interno por clase de actividad económica y por región, anual, precios corrientes, 2010

(1) Incluye servicios financieros, seguros, arriendo de inmuebles y servicios prestados a empresas.

(2) Incluye educación, salud y otros servicios.

(3) En el total para cada año se incluyen los servicios en el exterior del sector Administración Pública.

(4) En el total para cada año se incluyen el IVA neto recaudado y los derechos de importación

Cuadro 2.43. Producto interno por clase de actividad económica y por región, anual, precios corrientes, 2011

(1) Incluye servicios financieros, seguros, arriendo de inmuebles y servicios prestados a empresas.

(2) Incluye educación, salud y otros servicios.

(3) En el total para cada año se incluyen los servicios en el exterior del sector Administración Pública.

(4) En el total para cada año se incluyen el IVA neto recaudado y los derechos de importación

Cuadro 2.44. Producto interno por clase de actividad económica y por región, anual, precios corrientes, 2012

(1) Incluye servicios financieros, seguros, arriendo de inmuebles y servicios prestados a empresas.

(2) Incluye educación, salud y otros servicios.

(3) En el total para cada año se incluyen los servicios en el exterior del sector Administración Pública.

(4) En el total para cada año se incluyen el IVA neto recaudado y los derechos de importación.

Cuadro 2.45. Producto interno por clase de actividad económica y por región, anual, precios corrientes, 2013

(1) Incluye servicios financieros, seguros, arriendo de inmuebles y servicios prestados a empresas.



- (2) Incluye educación, salud y otros servicios.
- (3) En el total para cada año se incluyen los servicios en el exterior del sector Administración Pública.
- (4) En el total para cada año se incluyen el IVA neto recaudado y los derechos de importación.

Cuadro 2.46. PIB por clase de actividad económica y por región, anual, volumen a precios del año anterior encadenado, 2010

- (1) El promedio del índice 2008 se iguala al valor nominal de la serie de dicho año.
- (2) Las series encadenadas no son aditivas, por lo que los agregados difieren de la suma de sus componentes.
- (3) Incluye servicios financieros, seguros, arriendo de inmuebles y servicios prestados a empresas.
- (4) Incluye educación, salud y otros servicios.
- (5) En el total para cada año se incluyen los servicios en el exterior del sector Administración Pública.
- (6) En el total para cada año se incluyen el IVA neto recaudado y los derechos de importación

Cuadro 2.47. PIB por clase de actividad económica y por región, anual, volumen a precios del año anterior encadenado, 2011

- (1) El promedio del índice 2008 se iguala al valor nominal de la serie de dicho año.
- (2) Las series encadenadas no son aditivas, por lo que los agregados difieren de la suma de sus componentes.
- (3) Incluye servicios financieros, seguros, arriendo de inmuebles y servicios prestados a empresas.
- (4) Incluye educación, salud y otros servicios.
- (5) En el total para cada año se incluyen los servicios en el exterior del sector Administración Pública.
- (6) En el total para cada año se incluyen el IVA neto recaudado y los derechos de importación

Cuadro 2.48. PIB por clase de actividad económica y por región, anual, volumen a precios del año anterior encadenados, 2012

- (1) El promedio del índice 2008 se iguala al valor nominal de la serie de dicho año.
- (2) Las series encadenadas no son aditivas, por lo que los agregados difieren de la suma de sus componentes.
- (3) Incluye servicios financieros, seguros, arriendo de inmuebles y servicios prestados a empresas.
- (4) Incluye educación, salud y otros servicios.
- (5) En el total para cada año se incluyen los servicios en el exterior del sector Administración Pública.
- (6) En el total para cada año se incluyen el IVA neto recaudado y los derechos de importación.

Cuadro 2.49. PIB por clase de actividad económica y por región, anual, volumen a precios del año anterior encadenados, 2013

- (1) El promedio del índice 2008 se iguala al valor nominal de la serie de dicho año.
- (2) Las series encadenadas no son aditivas, por lo que los agregados difieren de la suma de sus componentes.
- (3) Incluye servicios financieros, seguros, arriendo de inmuebles y servicios prestados a empresas.
- (4) Incluye educación, salud y otros servicios.
- (5) En el total para cada año se incluyen los servicios en el exterior del sector Administración Pública.
- (6) En el total para cada año se incluyen el IVA neto recaudado y los derechos de importación.

CAPÍTULO 3: INDICADORES SECTORIALES

Cuadro 3.1. Índices de producción industrial

(1) El INE actualiza metodología y período base al año 2009 de los índices sectoriales, acorde con recomendaciones de organismos internacionales como la ONU y la OCDE. Más información en el sitio web del

INE: www.ine.cl

El último año es provisional.

Las variaciones en 12 meses anuales son diciembre a diciembre.

Cifras referenciales. Los índices del período base del 2009 calculados desde enero del 2009 hasta diciembre del 2011 son sólo referenciales, dado que existen datos oficiales publicados para dicho período.

A partir de enero del 2012 la cifra mensual tiene carácter oficial.

Las variaciones porcentuales en doce meses que se presentan en este cuadro fueron calculadas por el INE usando las cifras referenciales correspondientes al 2011.

El periodo abril de 2012 presenta cifras rectificadas.

Debido a la modificación del Índice de producción minera, la serie histórica del Índice de producción industrial se actualiza desde enero del 2009 a marzo del 2012.

Cuadro 3.2. Índices de producción y ventas industriales - Sofofa

(1) Cifras provisionales.

Las variaciones anuales en 12 meses son diciembre a diciembre.

Fuente: Sociedad de Fomento Fabril (Sofofa).

Cuadro 3.3. Índices de producción minera

(1) Cifras provisionales a partir del año 2008.

(2) Calculado empleando el índice de Laspeyres, sobre la base del promedio mensual de la producción física minera.

(3) Considera los productos: cobre, oro, plata, molibdeno, plomo, cinc, hierro y manganeso. La información se obtiene mediante un censo realizado a los establecimientos de cada uno de los productos. Los pequeños mineros se captan a través de las compras hechas por la Empresa Nacional de Minería (Enami).

(4) Incluye los productos con mayor valor de producción en la minería no metálica, cota mayor o igual a 0,5. Considera un censo de los establecimientos para cada uno de los productos, excepto para la caliza, en cuyo caso se considera una muestra de cuatro empresas que representan 76,3 % de la producción nacional en el período base del índice.

Cuadro 3.4. Producción y exportaciones de cobre

(1) Cifras provisionales a partir del año 2009.

Cuadro 3.5. Venta de viviendas e indicadores de la actividad de la construcción

(1) Miles de viviendas.

(2) Índice 1980=100.

(3) Índice 2003=100

Cuadro 3.6. Número de viviendas y superficie autorizada en obras nuevas, total país

(1) La información es obtenida por la fuente, mediante los permisos de edificación, con aumento de superficie, otorgados por las direcciones de obras de las municipalidades de todo el país para la ejecución de obras nuevas y ampliaciones. El concepto de obra nueva se refiere a toda construcción que signifique nueva superficie edificada estructural y/o funcionalmente independiente.



(2) Los dos últimos años son provisionales.

(3) Incluye, entre otras, las viviendas acogidas a la Ley 18.138 que facultó a las municipalidades para desarrollar programas de construcción de viviendas destinadas a resolver problemas de marginalidad habitacional. También se incluyen las viviendas del programa de viviendas progresivas, reglamentado en el Decreto Supremo 140 de 1991 del Ministerio de Vivienda y Urbanismo.

(4) Incluye, entre otros, edificios destinados a educación, servicios médicos, instituciones de asistencia social, culto religioso, administración pública y defensa.

Cuadro 3.7. Índice general de ventas de supermercados

(1) Índice calculado sobre la base de un Directorio Nacional de establecimientos, donde cada uno de ellos posee tres o más cajas registradoras y se caracteriza por comercializar al menudeo una o varias líneas de productos de consumo, mediante el sistema de autoservicio.

(2) Cifras provisionales, años 2010 Y 2011.

(3) Constituye un índice simple del valor total de las ventas netas, excluidos el IVA y otros impuestos a la compraventa, además de los descuentos y las devoluciones.

(4) Se obtiene de deflactar el valor nominal mediante la utilización de un índice de precios representativo del nivel promedio que alcanzan los precios de los productos característicos, comercializados por los establecimientos del Directorio Nacional. Este índice real constituye un índice de cuántum implícito y permite cuantificar las variaciones atribuibles al cuántum de ventas.

CAPÍTULO 4: SECTOR EXTERNO

Cuadro 4.1. Balanza de Pagos

(1) Cifras de balanza de pagos elaboradas en conformidad con los criterios metodológicos establecidos en la sexta edición del Manual de Balanza de Pagos del FMI, y sujetas a lo previsto en el Acuerdo de Consejo del Banco Central N°1663-03-120308.

(2) Corresponde a la suma de la cuenta corriente y cuenta de capital.

Cuadro 4.2. Cuenta Corriente

(1) Corresponde a renta de la inversión y remuneración de empleados.

Cuadro 4.2.1. Renta de la inversión (Ingreso Primario)

(1) Incluye intereses:

En el exterior.

En Chile.

Cuadro 4.2.2. Renta de la inversión (continuación)

(1) Incluye renta de los activos de reserva.

Cuadro 4.3.5. Por sector institucional, Flujos Netos (continuación)

(1) Incluye fondos mutuos, compañías de seguro y auxiliares financieros.

(2) Cifras de balanza de pagos elaboradas en conformidad con los criterios metodológicos establecidos en la sexta edición del Manual de Balanza de Pagos del FMI.

Cuadro 4.3.9. Por sector institucional, otras sociedades financieras

(1) Incluye fondos mutuos, compañías de seguro y auxiliares financieros.

Cuadro 4.3.10. Por sector institucional, empresas no financieras y hogares

(*) Se ha efectuado una reclasificación de sector institucional entre Empresas y Otras sociedades financieras, sin efecto en el saldo de la cuenta financiera.

Cuadro 4.4. Posición de Inversión Internacional, resumen por categoría

funcional

(1) Los saldos de activos y pasivos financieros de Chile con el exterior, a fines de los períodos señalados, han sido confeccionados siguiendo los lineamientos generales establecidos en la sexta edición del Manual de Balanza de Pagos del Fondo Monetario Internacional (FMI).

(2) Hasta el año 2005, la periodicidad de la Posición de Inversión Internacional es anual. Para los años 2006 y 2007, la periodicidad es semestral, y a partir del año 2008, esta es trimestral. Las revisiones siguen la política establecida para la balanza de pagos.

Cuadro 4.4.2. Por sector institucional, gobierno, Banco Central y bancos

(1) Saldos a fines de los períodos señalados de los activos y pasivos financieros de Chile con el exterior, así como de las posiciones netas abiertas por sector institucional, y, al interior de cada sector definido, por categoría funcional de activo/pasivo, por instrumento y por plazo. Los sectores institucionales tienen mayor desglose que en la presentación tradicional de la Posición de Inversión Internacional y corresponden al sector deudor en el caso de los pasivos, y al acreedor en el de los activos.

(2) Los saldos de activos y pasivos financieros de Chile con el exterior han sido confeccionados siguiendo los lineamientos generales establecidos en la sexta edición del Manual de Balanza de Pagos del Fondo Monetario Internacional (FMI).

Cuadro 4.4.3. Por sector institucional, fondos de pensiones, otras sociedades financieras y otros sectores

(1) Saldos a fines de los períodos señalados de los activos y pasivos financieros de Chile con el exterior, así como de las posiciones netas abiertas por sector institucional, y, al interior de cada sector definido, por categoría funcional de activo/pasivo, por instrumento y por plazo. Los sectores institucionales tienen mayor desglose que en la presentación tradicional de la Posición de Inversión Internacional y corresponden al sector deudor en el caso de los pasivos, y al acreedor en el de los activos.

(2) Incluye fondos mutuos, compañías de seguro y auxiliares financieros.

(3) Los saldos de activos y pasivos financieros de Chile con el exterior han sido confeccionados siguiendo los lineamientos generales establecidos en la sexta edición del Manual de Balanza de Pagos del Fondo Monetario Internacional (FMI).

Cuadro 4.4.4. Posición de inversión internacional, detalle por sector institucional

(1) Incluye fondos mutuos, compañías de seguro y auxiliares financieros.

(2) Los saldos de activos y pasivos financieros de Chile con el exterior han sido confeccionados siguiendo los lineamientos generales establecidos en la sexta edición del Manual de Balanza de Pagos del Fondo Monetario Internacional (FMI).

Cuadro 4.5. Deuda externa por sector institucional, anual

(1) Deuda externa considerando bonos a valor de mercado. Se excluyen bonos de emisores residentes en poder de nacionales.

(2) Incluye intereses devengados a partir del año 2005.

(3) Excluye empresas de inversión directa.

(4) Incluye hogares.

Cuadro 4.5. Deuda externa por sector institucional, mensual

(1) Deuda externa considerando bonos a valor de mercado. Se excluyen bonos de emisores residentes en poder de nacionales.

(2) Incluye intereses devengados a partir del año 2005.

(3) Excluye empresas de inversión directa.

(4) Incluye hogares.

Cuadro 4.5.1. Deuda externa por sector público y privado, anual



(1) Deuda externa considerando bonos a valor de mercado. Se excluyen bonos de emisores residentes en poder de nacionales.

(2) Incluye intereses devengados a partir del año 2005.

(3) Incluye hogares.

Cuadro 4.5.1. Deuda externa por sector público y privado, mensual

(1) Deuda externa considerando bonos a valor de mercado. Se excluyen bonos de emisores residentes en poder de nacionales.

(2) Incluye intereses devengados a partir del año 2005.

(3) Incluye hogares.

Cuadro 4.5.2. Deuda externa por sector acreedor, anual

(1) Deuda externa considerando bonos a valor de mercado. Se excluyen bonos de emisores residentes en poder de nacionales.

(2) Incluye intereses devengados a partir del año 2005.

(3) Los títulos de deuda se presentan como categoría aparte, por desconocerse el sector tenedor de los mismos.

Cuadro 4.5.2. Deuda externa sector acreedor, mensual

(1) Deuda externa considerando bonos a valor de mercado. Se excluyen bonos de emisores residentes en poder de nacionales.

(2) Incluye intereses devengados a partir del año 2005.

(3) Los títulos de deuda se presentan como categoría aparte, por desconocerse el sector tenedor de los mismos.

Cuadro 4.5.3. Deuda externa de corto plazo residual, por sector institucional e instrumento, anual

(1) Valor nominal.

(2) Incluye intereses devengados a partir del año 2005.

(3) Excluye empresas de inversión directa.

(4) Incluye hogares.

Cuadro 4.5.3. Deuda externa de corto plazo residual, por sector institucional e instrumento, mensual

(1) Valor nominal.

(2) Incluye intereses devengados a partir del año 2005.

(3) Excluye empresas de inversión directa.

(4) Incluye hogares.

Cuadro 4.5.4. Servicio de la deuda externa, por sector institucional

(1) Con el saldo a valor nominal de la deuda de marzo de 2015, agrupados en tramos principales, según correspondan a los vencimientos del primer, segundo o tercer año o con posterioridad al tercero. Para los dos primeros años se subdividen los tramos.

(2) Excluye empresas de inversión directa.

(3) Incluye hogares.

Cuadro 4.5.5. Deuda externa por tasa de interés y sector institucional, anual

(1) Deuda externa considerando bonos a valor de mercado. Se excluyen bonos de emisores residentes en poder de nacionales.

(2) Incluye intereses devengados a partir del año 2005.

(3) Excluye empresas de inversión directa

(4) Incluye hogares

Cuadro 4.5.5. Deuda externa por tasa de interés y sector institucional, trimestral

(1) Deuda externa considerando bonos a valor de mercado. Se excluyen bonos de emisores residentes en poder de nacionales.

(2) Incluye intereses devengados a partir del año 2005.

(3) Excluye empresas de inversión directa.

(4) Incluye hogares.

Cuadro 4.5.6. Duración de la deuda externa de largo plazo, por sector deudor

(1) Deuda externa considerando bonos a valor de mercado.

(2) Incluye intereses devengados a partir del año 2005.

Cuadro 4.5.7. Créditos externos por tasa interés y plazo

(1) Créditos externos contratados a través del Capítulo XIV del Compendio de Normas de Cambios Internacionales denominado: Normas aplicables a los créditos, depósitos, inversiones y aportes de capital provenientes del exterior. Sólo incluye los créditos de largo plazo de empresas y personas.

Cuadro 4.6.1. Exportaciones

(1) Cifras provisionales.

Cuadro 4.6.2. Importaciones

(1) Cifras provisionales.

(2) Se define como "Durables" aquellos bienes que pueden utilizarse para el consumo durante un período superior a un año y tengan un valor relativamente alto, así como los que pueden utilizarse durante tres años o más.

(3) Se define como "Semidurables" aquellos bienes que pueden utilizarse para el consumo por más de un año pero menos de tres, y que no tengan un valor relativamente alto.

Cuadro 4.6.3. Índice de volumen de exportaciones

(1) Índices utilizan metodología coherente con Cuentas Nacionales.

Cuadro 4.6.4. Índice de volumen de importaciones

(1) Índices utilizan metodología coherente con Cuentas Nacionales.

Cuadro 4.6.5. Índice de precios de exportaciones

(1) Deflactor implícito construido como cociente entre el índice de valor nominal y el de quantum.

Cuadro 4.6.6. Índice de precios de importaciones

(1) Deflactor implícito construido como cociente entre el índice de valor nominal y el de quantum.

Cuadro 4.6.7. Exportaciones por países

(1) Series con mayor detalle se pueden encontrar en la página web del Banco Central.

Cuadro 4.6.8. Importaciones por países

(1) Series con mayor detalle se pueden encontrar en la página web del Banco Central.

CAPÍTULO 5: MERCADO LABORAL



Cuadro 5.1. Fuerza de trabajo nacional e inactivos

(1) Cifras preliminares correspondientes a la Nueva Encuesta Nacional del Empleo (NENE), la que desde abril del 2010 reemplazó a la antigua Encuesta Nacional del Empleo (ENE), vigente desde 1966.

(2) Variaciones referenciales, calculadas comparando igual trimestre móvil de dos años consecutivos.

Cuadro 5.2. Tasa de desocupación, nacional y por región

(1) Cifras preliminares correspondientes a la Nueva Encuesta Nacional del Empleo (NENE), la que desde abril del 2010 reemplazó a la antigua Encuesta Nacional del Empleo (ENE), vigente desde 1966.

En algunos casos, los totales difieren de la suma de los subtotales, debido a redondeo de cifras, propio del proceso de expansión.

Cuadro 5.3. Ocupados, por rama de actividad económica

(1) Cifras referenciales y preliminares correspondientes a la Nueva Encuesta Nacional del Empleo.

(2) Miles de personas del trimestre móvil al mes que se indica.

(3) Incluye 'Reparación de vehículos automotores, motocicletas, efectos personales y enseres domésticos'.

(4) Incluye 'Planes de seguridad social de afiliación obligatoria'.

(5) Incluye 'Servicios comunitarios sociales y personales'. Clasificación internacional CIU REV.3.

En algunos casos los totales difieren de la suma de los subtotales, debido a redondeo de cifras, propio del proceso de expansión.

Cuadro 5.4. Cesantes, por rama de actividad económica (continuación)

(1) Cifras referenciales y preliminares correspondientes a la Nueva Encuesta Nacional del Empleo.

(2) Miles de personas del trimestre móvil al mes que se indica.

(3) Incluye 'Reparación de vehículos automotores, motocicletas, efectos personales y enseres domésticos'.

(4) Incluye 'Planes de seguridad social de afiliación obligatoria'.

(5) Incluye 'Servicios comunitarios sociales y personales'. Clasificación internacional CIU REV.3.

En algunos casos los totales difieren de la suma de los subtotales, debido a redondeo de cifras, propio del proceso de expansión.

Cuadro 5.5. Ocupación, por grupo de ocupación

(1) Cifras referenciales y preliminares correspondientes a la Nueva Encuesta Nacional de Empleo.

Clasificación internacional de grupo ocupacional CIUO-88.

Cuadro 5.6. Empleo en el Gran Santiago

(1) El territorio geográfico de la encuesta comprende las zonas urbanas de las comunas de la provincia de Santiago y de las comunas de Puente Alto y San Bernardo.

A partir de septiembre del 2007, se modifica la metodología de ajuste por no respuesta, realizando, también, ajustes de post-estratificación, que no afectan la tasa de desempleo, aunque sí hay variaciones en los niveles y sus crecimientos anuales. Con el fin de hacer comparables las series, se han corregido las cifras de trimestres anteriores.

Cuadro 5.8. Índices de remuneraciones

(1) Las variaciones acumuladas y a doce meses son de índole referencial dado que se calculan sobre año 2013=100. El concepto de remuneración se refiere solo a pagos recibidos por hora ordinaria, es decir, excluye cualquier pago esporádico. El concepto de costo de mano de obra corresponde a la remuneración más costos del empleador por devoluciones de gastos del trabajador. Por ejemplo,

colación, movilización, capacitación y servicios de bienestar, entre otros.

(2) Cifras deflactadas por el índice de precios al consumidor (IPC, Base año 2013=100).

(3) Cifras deflactadas por el Banco Central utilizando el índice de precios al consumidor (IPC).

Debido al cambio de año base del IPC, el INE recalculó el IR Real de los meses anteriores a enero 2014 con el IPC Empalmado, serie que comienza a contar de enero 2010. Se mantienen las variaciones de la serie deflactada con el IPC base 2009=100.

CAPÍTULO 6: PRECIOS

Cuadro 6.1. Inflación del índice de precios al consumidor (IPC) y medidas subyacentes

(1) El INE entregó la actualización del IPC con la generación de un IPC nacional que tiene comparabilidad internacional y que se actualizará por lo menos cada 5 años de acuerdo con las recomendaciones internacionales. Las cifras del año 2013 con la nueva base son sólo referenciales. La variación porcentual anual, corresponde a la variación media anual.

(2) Índice de precios al consumidor (IPC).

(3) IPCX: Índice de precios al consumidor menos frutas y verduras frescas y combustibles. Este índice es utilizado por el Banco Central de Chile como indicador de inflación subyacente. Los 299 productos considerados en este índice totalizan un 91,47 % de la ponderación total del IPC.

(4) IPCX1: Corresponde al cálculo de la inflación subyacente, descontados los productos clasificados como carnes y pescados frescos, tarifas reguladas, precios indexados y servicios financieros. El total de productos considerados en este índice totaliza un 73,72 % de la ponderación total del IPC, correspondiendo a 283 productos.

(5) IPC SAE: Índice de precios al consumidor menos Alimentos y Energía. Posee 236 productos y corresponde al 72,29 % de la ponderación de la canasta IPC.

Fuente : Instituto Nacional de Estadísticas (INE).

Cuadro 6.1. Inflación del índice de precios al consumidor (IPC) y medidas subyacentes (continuación)

(1) El INE entregó la actualización del IPC con la generación de un IPC nacional que tiene comparabilidad internacional y que se actualizará por lo menos cada 5 años de acuerdo con las recomendaciones internacionales. Las cifras del año 2013 con la nueva base son sólo referenciales. La variación porcentual anual, corresponde a la variación media anual.

(6) IPCT: Índice de precios al consumidor de transables. Los 236 productos considerados en este índice totalizan un 56.36 % de la ponderación total del IPC.

(7) IPCN: Índice de precios al consumidor de no transables. Los 85 productos considerados en este índice totalizan un 43.64 % de la ponderación total del IPC.

(8) IPC Frutas y verduras: Índice de precios al consumidor de frutas y verduras frescas. Los 17 productos considerados en este índice totalizan un 2,92 % de la ponderación total del IPC.

(9) IPC Combustibles: Índice de precios al consumidor de combustibles. Los 5 productos considerados en este índice totalizan un 5,61 % de la ponderación total del IPC.

Fuente : Instituto Nacional de Estadísticas (INE).

Cuadro 6.2. Índice de precios al productor (IPP) por categoría

(1) El IPP mide la evolución de los bienes producidos en Chile.

(2) Las cifras 2010 y 2011 son referenciales.

Cuadro 6.5. Unidades de reajustabilidad



(1) La Unidad de Fomento (UF) es uno de los sistemas de reajustabilidad autorizados por el Banco Central de Chile para las operaciones de crédito de dinero en moneda nacional que realicen las empresas bancarias, sociedades financieras y cooperativas de ahorro y crédito. Esta unidad se reajusta diariamente a partir del diez de cada mes y hasta el nueve del mes siguiente, de acuerdo con la tasa promedio geométrica correspondiente a la variación del Índice de Precios al Consumidor (IPC) en el mes calendario anterior al período para el cual esta unidad se calcula. Más antecedentes metodológicos de esta unidad se pueden obtener del capítulo II, B.3 del Compendio de Normas Financieras (CNF), disponible en el sitio Web www.bcentral.cl.

(2) El Índice de Valor Promedio (IVP) es uno de los sistemas de reajustabilidad autorizados por el Banco Central de Chile para las operaciones de crédito de dinero en moneda nacional que realicen las empresas bancarias, sociedades financieras y cooperativas de ahorro y crédito. Este índice de valor se reajusta diariamente a partir del diez de cada mes y hasta el nueve del mes siguiente, de acuerdo con la tasa promedio geométrica correspondiente a la variación del Índice de Precios al Consumidor (IPC) en los seis meses calendario precedentes al período para el cual dicho índice se calcula. Más antecedentes metodológicos de este índice de valor se pueden obtener del capítulo II, B.3 del Compendio de Normas Financieras (CNF), disponible en el sitio Web www.bcentral.cl.

(3) De acuerdo con el artículo 8 del DL 830, publicado en el Diario Oficial del 31 de diciembre de 1974, se definió la Unidad Tributaria como la cantidad de dinero cuyo monto determinado por ley y permanentemente actualizado, sirve como medida o punto de referencia tributaria. Por unidad tributaria anual se entiende aquella vigente en el último mes del año comercial respectivo, multiplicada por doce o por el número de meses que comprenda el citado año comercial. La unidad tributaria mensual o anual se expresará siempre en pesos, despreciándose las cifras inferiores a cincuenta centavos y elevándose las iguales o mayores a esta suma al entero superior.

Fuente: Servicio de Impuestos Internos (SII).

(4) El valor del tipo de cambio del dólar acuerdo es determinado diariamente según lo establecido en el inciso primero del N.º 7 del capítulo I del Compendio de Normas de Cambios Internacionales (CNCI) del Banco Central. El Consejo del Banco Central puede, en cualquier momento, modificar su valor y las reglas establecidas para su determinación. Más antecedentes metodológicos se pueden obtener en el sitio Web www.bcentral.cl.

Cuadro 6.9. Índices de la Bolsa de Comercio de Santiago

(1) El Índice General de Precios de Acciones (IGPA) agrupa casi la totalidad de las acciones con cotización bursátil. Su finalidad es reflejar las variaciones de precio a través del patrimonio bursátil de las sociedades componentes, clasificadas en rubros y subrubros según su actividad.

(2) El Índice de Precios de acciones (IPSA) considera las 40 acciones con mayor presencia bursátil, las que se seleccionaba anualmente. Su finalidad es reflejar las variaciones de precio de los títulos más activos del mercado.

(3) El INTER-10 refleja el comportamiento de las principales acciones chilenas que cotizan en los mercados externos y que, a su vez, tienen una alta presencia y volumen de transacción en el mercado local. Agrupa las diez principales acciones pertenecientes al IPSA que cotizan ADR en el exterior, las que se seleccionan trimestralmente. A partir del año 2008, el índice INTER-10 adoptó como base el valor de cierre del índice IPSA, esto es, 3,051,83 puntos, la cual se mantendrá en el tiempo, dejando, por lo tanto, de ajustarse al valor de 100 puntos como lo estuvo haciendo anualmente desde su creación.

(4) Variación Diciembre a Diciembre.

Fuente: Instituto Nacional de Estadísticas (INE).

CAPÍTULO 7: TASAS DE INTERÉS

Cuadro 7.1. Tasas de interés de referencia de la política monetaria

- (1) La tasa de política monetaria (TPM), es la tasa de interés objetivo para las operaciones interbancarias que el Banco Central procura lograr mediante sus instrumentos de política monetaria: operaciones de mercado abierto, facilidades permanentes de liquidez y depósito, en general.
- (2) Las fechas indican el día en que comenzó a regir una tasa.
- (3) Facilidad de depósito diaria. Reemplazada por la Facilidad permanente de depósito el 24 de enero de 2005.
- (4) Facilidad de liquidez diaria. Reemplazada por la Facilidad permanente de liquidez el 9 de febrero de 2005.
- (5) Tasa pagada por depósitos en cuenta de depósito de reserva técnica.

Cuadro 7.3. Tasas de interés del mercado monetario

- (1) Tasas swap promedio cámara: Corresponde a la tasa de interés fija en un contrato "Swap Promedio Cámara" (SPC). El SPC es un contrato de derivados en que un agente "A" se compromete a pagar una tasa fija en pesos, sobre un monto de capital en pesos y un plazo acordado, y un agente "B" se compromete a pagar una tasa de interés que varía según el índice cámara promedio diario sobre el mismo monto y plazo. La tasa fija corresponde al precio del contrato. Estos contratos se liquidan al momento de su vencimiento a través del mecanismo de compensación bilateral, donde se calcula el flujo o pago derivado de la diferencia entre la tasa fija estipulada en el contrato y la variable vigente a la fecha de término de la operación.
- (2) Tasas de interés de los depósitos en el cuadro del mercado monetario: Corresponden a las tasas de interés promedio ponderadas de los depósitos a plazo transados diariamente en la Bolsa de Comercio de Santiago. Las clasificaciones por plazos de los instrumentos se obtienen del siguiente criterio por rangos de plazo remanente:

Plazo: 7 día Rango: de 4 a 10 días

Plazo: 30 días Rango: de 24 a 35 días

Plazo: 90 días Rango: de 80 a 100 días

Plazo: 360 días Rango: de 345 a 375 días

Si las transacciones son de una misma institución financiera, el ponderador es el monto transado. Si las transacciones son de diferentes instituciones financieras, el ponderador corresponde a la participación de los depósitos de la institución sobre el total de los depósitos que están operando en la categoría computada. Para el cálculo del ponderador se utiliza la información sobre el stock de depósitos totales que publica mensualmente la Superintendencia de Bancos e Instituciones Financieras (SBIF).

- (3) El último periodo publicado entre el día 23 del mes corriente y el 6 del mes siguiente, corresponde a la primera quincena del mes.

Cuadro 7.4. Tasas de interés de los instrumentos del Banco Central de Chile y de la Tesorería General de la República, mercado secundario

Corresponde al promedio ponderado por monto de las tasas de interés de los bonos del Banco Central y de la Tesorería que se emiten en el mercado primario, y de los bonos transados en la Bolsa de Comercio de Santiago. Las clasificaciones por plazos de los instrumentos se obtienen por rangos de años que consideran el plazo remanente y/o la duración de cada instrumento, de acuerdo a la siguiente tabla.

Rangos por plazo remanente y duración (años)

Plazo 1 año; Plazo residual CLP - UF 0,8 - 1,5 ; Duración CLP 0,807 - 1,416 UF 0,815 - 1,458

Plazo 2 años; Plazo residual CLP - UF 1,5 - 2,5 ; Duración CLP 1,416 - 2,287 UF 1,458 - 2,426

Plazo 5 años; Plazo residual CLP - UF 4,5 - 5,5 ; Duración CLP 3,885 - 4,615 UF 4,240 - 5,106



Plazo 10 años; Plazo residual CLP - UF 8 - 10,5 ; Duración CLP 6,445 - 7,635 UF 7,155 - 9,061

Plazo 20 años; Plazo residual CLP - UF 15 - 20 ; Duración UF 12,143 - 15,113

Plazo 30 años; Plazo residual CLP - UF 20 -30 ; Duración UF 15,113 - 19,862

Para el cálculo de las duraciones se usa la metodología de Macaulay.

(3) El último periodo publicado entre el día 23 del mes corriente y el 6 del mes siguiente, corresponde a la primera quincena del mes.

Cuadro 7.6. Tasas de interés del sistema financiero, por tipo de colocación

(1) Las tasas de créditos consideran aquellas operaciones contratadas, agrupadas por los tramos más relevantes de acuerdo al volumen de operaciones.

Hasta 30 de marzo de 2013; elaboración Banco Central de Chile, uso Formulario D31 'Tasas de interés diarias de operaciones activas y pasivas, gran Santiago' SBIF. Desde 1 de abril de 2013; elaboración Banco Central de Chile, uso Formulario D34 'Tasas de interés diarias de operaciones activas y pasivas' (SBIF), considerando sólo Región Metropolitana.

Tasas promedio ponderadas de todas las operaciones efectuadas en el mes por bancos y sociedades financieras. Sistema financiero lo integran solo Bancos Comerciales. Celdas sin datos implica que no se informaron operaciones para ese mes.

(2) Las tasas de interés nominales están anualizadas (base 360 días) usando la conversión de interés simple.

(3) Préstamos y créditos hipotecarios en las siguientes modalidades: Préstamos hipotecarios reprogramados; Préstamos hipotecarios para la vivienda; Préstamos hipotecarios endosables para la vivienda; Préstamos hipotecarios endosables para fines generales; Créditos hipotecarios en letras de crédito para fines generales y Créditos hipotecarios en letras de crédito para vivienda.

Cuadro 7.7. Tasas de interés del sistema financiero, por plazo

(1) Tasas promedio ponderadas de todas las operaciones efectuadas en el mes por bancos y sociedades financieras.

Hasta 30 de marzo de 2013; elaboración Banco Central de Chile, uso Formulario D31 'Tasas de interés diarias de operaciones activas y pasivas, gran Santiago' SBIF. Desde 1 de abril de 2013; elaboración Banco Central de Chile, uso Formulario D34 'Tasas de interés diarias de operaciones activas y pasivas' (SBIF), considerando sólo Región Metropolitana.

Sistema financiero lo integran solo Bancos Comerciales.

Las tasas de interés nominales están anualizadas (base 360 días) usando la conversión de interés simple.

Tasa anualizada sobre la variación de la unidad de fomento (UF).

Tasa anualizada sobre la variación del tipo de cambio.

Celdas sin datos implica que no se informaron operaciones para ese mes.

El último periodo publicado entre el día 23 del mes corriente y el 6 del mes siguiente, corresponde a la primera quincena del mes.

CAPÍTULO 8: TIPOS DE CAMBIO

Cuadro 8.1. Índices de tipo de cambio y de precios externos, distintas medidas

(1) Índice de Tipo de Cambio Multilateral (TCM). Representa una medida del valor nominal del peso respecto de una canasta amplia de monedas extranjeras, ponderado según el flujo de comercio internacional (FCI). El cálculo de las ponderaciones se basa en las participaciones de cada socio

comercial, según el FCI registrado en el año anterior. El FCI se obtiene de la suma de exportaciones FOB menos cobre y derivados; más las importaciones CIF, que descuentan petróleo, combustibles y derivados. Los ponderadores se encuentran disponibles en el siguiente vínculo:

http://www.bcentral.cl/estadisticas-economicas/series-indicadores/xls/Tipo_cambio_Obs_Mult_Real_PrecExt.xls

(2) El TCM-5 agrupa a las monedas de: Estados Unidos, Japón, Reino Unido, Canadá y las de los países de la Zona Euro incluidos en (1).

(3) El índice del Tipo de Cambio Real Observado (TCR) se define como el tipo de cambio nominal observado, multiplicado por el cociente entre la inflación externa relevante y el IPC. La inflación externa se calcula con los IPM, expresados en dólares (o IPC en caso de no estar disponible el IPM), de los principales socios comerciales, ponderándolos por la importancia relativa de las importaciones y exportaciones -excluyendo petróleo y cobre- que Chile realiza con ellos. Tanto los IPM como los tipos de cambio de los países se incorporan en forma de variaciones mensuales.

(4) El TCR-5, utiliza la misma definición de (3), considerando la canasta de países utilizada para calcular el TCM-5.

(5) Índice de precios externos relevantes para Chile (IPE). La inflación externa se calcula con los IPM, expresados en dólares (o el IPC en caso de no estar disponible el IPM), de los principales socios comerciales, ponderándolos por la importancia relativa de las importaciones y exportaciones -excluyendo petróleo y cobre- que Chile realiza con ellos. Tanto los IPM como los tipos de cambio de los países se incorporan en forma de variaciones mensuales.

(6) El IPE-5, utiliza la misma definición de (5), considerando la canasta de países utilizada para calcular el TCM-5.

(7) Cifras provisionales para TCR, TCR-5, IPE e IPE-5, para los dos últimos años.

(8) El último periodo publicado entre el día 23 del mes corriente y el 6 del mes siguiente, corresponde al promedio a la primera quincena del mes.

Cuadro 8.2. Tipo de cambio nominal, peso-distintas monedas extranjeras, promedios mensuales y anuales

(1) Promedios calculados a partir de los valores en pesos de las paridades diarias de las monedas extranjeras respecto del dólar estadounidense, considerando el valor diario del tipo de cambio observado. Los valores diarios en pesos de los tipos de cambio de las monedas extranjeras se obtienen con el fin de dar cumplimiento a lo establecido en el número 6 del capítulo I del Compendio de Normas de Cambios Internacionales (CNCI).

(2) DEG: Derecho especial de giro.

(3) A partir de enero del 2008, Venezuela creó esta nueva moneda.

(4) El BCCh comenzó a difundir los valores para esta moneda a partir del 24 de julio de 2008.

(5) El BCCh comenzó a difundir los valores para esta moneda a partir del 13 de agosto de 2008.

(6) El BCCh comenzó a difundir los valores para esta moneda a partir del 11 de enero de 2011.

Fuentes: Bloomberg y Reuters

Cuadro 8.3. Paridades de monedas extranjeras, promedios mensuales y anuales

(1) Promedios calculados a partir de los valores de las paridades diarias de las monedas extranjeras respecto del dólar estadounidense.

(2) DEG: Derecho especial de giro.

(3) A partir de enero del 2008, Venezuela creó esta nueva moneda, la que se obtuvo dividiendo por 1.000 el antiguo bolívar.

(4) El BCCh comenzó a difundir los valores para esta moneda a partir del 24 de julio de 2008.



(5) El BCCh comenzó a difundir los valores para esta moneda a partir del 13 de agosto de 2008.

(6) El BCCh comenzó a difundir los valores para esta moneda a partir del 11 de enero de 2011.

Fuentes: Bloomberg y Reuters.

CAPÍTULO 9: ESTADÍSTICAS MONETARIAS Y FINANCIERAS

Cuadro 9.1.1. Base monetaria y agregados monetarios privados

(1) A partir del 23 de mayo de 2006, se publica la nueva serie de agregados monetarios. Más información en 'Agregados Monetarios: Nuevas Definiciones', de E. Arraño, correspondiente a la Serie de Estudios Económicos Estadísticos, N°53, Banco Central de Chile, mayo 2006.

(2) Los tres últimos períodos corresponden a cifras provisionales, a base de antecedentes proporcionados por el sistema financiero.

(3) El último periodo publicado entre el día 23 del mes corriente y el 6 del mes siguiente, corresponde al promedio a la primera quincena del mes.

(4) Base monetaria incluye billetes, monedas y cheques emitidos por el Banco Central, en poder del público, y reservas monetarias de bancos y sociedades financieras.

(5) C: Incluye billetes, monedas y cheques emitidos por el Banco Central en libre circulación, menos los saldos en caja del sistema financiero".

(6) $M1 = C + D1$ (D1: Depósitos en cuenta corriente del sector privado no financiero netos de encaje) + Dv (Dv: Depósitos a la vista distintos de cuentas corrientes) + Ahv (Ahv: Depósitos de ahorro a la vista).

(7) $M2 = M1 + Dp$ (Dp: Depósitos a plazo del sector privado) + Ahp (Depósitos de ahorro a plazo) + Cuotas de Fondos Mutuos con inversiones en instrumentos de deuda con duración de hasta un año (sector privado no financiero) + Captaciones de Cooperativas de Ahorro y Crédito - Inv. de FM en M2 - Inv. de CAC en M2.

(8) $M3 = M2 +$ Depósitos en moneda extranjera del sector privado + Documentos del BCCh + Bonos de Tesorería + Letras de Crédito + Resto de cuotas de FM + Cuotas de ahorro voluntario de AFP - Inversión de FM en M3 - Inversión de AFP en M3".

(9) El último periodo publicado entre el día 23 del mes corriente y el 6 del mes siguiente, corresponde a la primera quincena del mes.

Cuadro 9.1.2. Agregados monetarios privados desestacionalizados

(1) La desestacionalización de las series se ha basado en el modelo X-12 Arima (disponible en www.census.gov), incluyendo los efectos de semana santa, años bisiestos y un vector que ajusta por días de la semana, considerando feriados. El promedio móvil estacional de Henderson utilizado es de 3x9.

(2) Variación media anual.

(3) Cifras provisionales.

(4) El modelo Arima seleccionado es (1 1 0)(2 1 0).

(5) El modelo Arima seleccionado es (0 1 1)(0 1 1).

(6) El modelo Arima seleccionado es (0 1 1)(0 1 1).

(7) El modelo Arima seleccionado es (0 1 1)(1 1 1).

Cuadro 9.2.1. Colocaciones por tipo de deudor

(1) Se construyen a partir de la información contenida en los balances individuales de cada banco. Esto es, considera solo la información del banco matriz no así la de sus filiales y sucursales en el exterior. Más información 'Estadísticas de colocaciones' de E. Arraño y B. Velásquez, correspondiente

a la Serie de Estudios Económicos Estadísticos, N° 92, Banco Central de Chile, julio 2012.

(2) Cifras expresadas en pesos, calculadas utilizando el tipo de cambio de paridad contable del último día de cada mes.

(3) A partir de enero del 2004, las colocaciones comerciales y de consumo incluyen los sobregiros en cuentas corrientes.

(4) A partir de marzo de 2005, las colocaciones comerciales, de consumo y vivienda incluyen los créditos vencidos y contratos de leasing respectivos.

Última cifra observada corresponde a cifras provisionarias.

Fuente: Superintendencia de Bancos e Instituciones Financieras (SBIF) y Banco Central de Chile.

Cuadro 9.2.2. Colocaciones según plazo y reajustabilidad, saldos

(1) Fuente Banco Central, Formulario monetarios S4 - 'Antecedentes Estadísticos'.

(2) Excluye colocaciones contingentes y a través de leasing.

Las tres últimas cifras observadas para Letras de Crédito corresponden a cifras provisionarias.

Cuadro 9.2.3. Depósitos y captaciones en moneda nacional

(1) Fuente Banco Central, Formulario monetario Q4 - 'Antecedentes Estadísticos operaciones en M/CH' y Formulario monetarios S4 - 'Antecedentes Estadísticos'.

(2) Desde el 1 de enero de 2003, ya no opera ninguna sociedad financiera.

Cuadro 9.2.4. Depósitos en moneda extranjera

(1) Formulario monetario S4 - 'Antecedentes Estadísticos'

(2) Depósitos exigibles a menos de treinta días.

(3) Depósitos exigibles a treinta días o más.

Cuadro 9.3.1. Activos y pasivos del Banco Central de Chile

(1) Los saldos en moneda extranjera han sido convertidos a moneda local usando el tipo de cambio observado, publicado el último día hábil bancario de cada mes.

(2) De acuerdo con las nuevas metodologías sugeridas por el FMI, se incorporan los DEG.

(3) Corresponde a créditos netos, es decir, créditos menos obligaciones no monetarias.

(4) Incluye activos no financieros menos el patrimonio neto, más créditos menos obligaciones con empresas públicas, más otros activos menos pasivos sin clasificar.

(5) Las cifras de los tres últimos meses son provisionales.

(6) El último periodo publicado entre el día 23 del mes corriente y el 6 del mes siguiente, corresponde a la primera quincena del mes.

Cuadro 9.3.2. Activos y pasivos del Banco Central de Chile, bancos comerciales y sociedades financieras

(1) Fuente Banco Central, utilizando datos de archivos MB2 - Balance Individual SBIF, P03 - Composición Institucional de las Captaciones - SBIF, P15 - Composición Institucional de las Colocaciones - SBIF y B01 Instrumentos financieros no derivados - SBIF.

(2) Las cifras de los dos últimos meses son provisionales.

(3) Los saldos en moneda extranjera han sido convertidos a moneda local usando el tipo de cambio observado, publicado el último día hábil bancario de cada mes.

(4) Créditos menos obligaciones no monetarias.

(5) Incluye activos no financieros del Banco Central y del Banco Estado, más créditos menos obligaciones con empresas públicas, menos el patrimonio neto, más activos menos pasivos



interbancarios no consolidados, más otros activos menos pasivos sin clasificar.

Cuadro 9.3.3. Activos y pasivos de bancos comerciales y sociedades financieras

(1) Fuente Banco Central, utilizando datos de archivos MB2 - Balance Individual - SBIF, P03 - Composición Institucional de las Captaciones - SBIF, P15 - Composición Institucional de las Colocaciones - SBIF y B01 - Instrumentos financieros no derivados - SBIF.

(2) Las cifras de los dos últimos meses son provisionales.

(3) Los saldos en moneda extranjera han sido convertidos a moneda local usando el tipo de cambio observado, publicado el último día hábil bancario de cada mes.

(4) Créditos menos obligaciones no monetarias.

(5) Incluye activos no financieros del Banco Estado, más créditos menos obligaciones con empresas públicas, menos el patrimonio neto, más activos menos pasivos interbancarios no consolidados, más otros activos menos pasivos sin clasificar.

Cuadro 9.3.4. Balance del Banco Central: Saldos por posición

(1) Se define como posición al total de activos menos el total de pasivos de la correspondiente especificación y, en conjunto, abarcan la totalidad del balance. La suma de éstas por lo tanto, es equivalente al patrimonio del Banco Central. Información sobre la variación de las posiciones se presenta en el cuadro 'Posiciones del balance del Banco Central: Variación de saldos'.

(2) Incluye saldos denominados en pesos y en UF.

(3) El último periodo publicado entre el día 23 del mes corriente y el 6 del mes siguiente, corresponde a la primera quincena del mes.

(4) Las cifras de los tres últimos meses son provisionales.

Cuadro 9.3.5. Posiciones denominadas en moneda extranjera del balance del Banco Central

(1) Las posiciones valoradas en moneda extranjera abarcan los activos menos los pasivos cuyo valor se ve afectado por fluctuaciones del tipo de cambio. Incluye operaciones pagaderas en moneda extranjera y operaciones pagaderas en moneda nacional, pero denominadas en moneda extranjera.

(2) Los saldos medidos en dólares estadounidenses, pueden experimentar variaciones de valor por cambio de paridad de otras divisas respecto del dólar y, también, por fluctuaciones de las tasas de interés.

Los tres últimos períodos corresponden a cifras provisionales.

El último periodo publicado entre el día 23 del mes corriente y el 6 del mes siguiente, corresponde a la primera quincena del mes.

Cuadro 9.3.6. Activos de reservas internacionales: Contrapartida de las variaciones, detalle por sector y tipo de operación

(1) La variación por 'intercambio' de las reservas internacionales es igual a los flujos de intercambio del resto del balance (pasivos menos activos). Son estos flujos de contrapartida los que se detallan en el cuadro. Los que corresponden a instrumentos financieros pagaderos en moneda extranjera se clasifican como 'Pasivos netos en moneda extranjera' y los que corresponden a flujos de moneda nacional o de instrumento pagaderos en moneda nacional, se identifican como 'Operaciones de cambio'. El 'Total' por sector describe, generalmente, con mayor propiedad, flujos de fondos en moneda extranjera efectivos, dado que las operaciones de cambio no son, necesariamente, compraventa de moneda extranjera. En ciertas operaciones específicas, corresponden a pagos con moneda nacional de deudas cuyo servicio era potencialmente exigible en moneda extranjera.

(2) Operaciones de cambio con entidades del sector público no financiero distintas del Gobierno Central.

(3) Incluye intereses y ajustes (de paridades y de precios) de las reservas internacionales.

(4) El saldo de reservas internacionales y de otros componentes de las posiciones denominadas en moneda extranjera se muestra en los cuadros 'Balance del Banco Central: Saldos por posición' y 'Posiciones denominadas en moneda extranjera del balance del Banco Central'. En este último, se puede verificar que el flujo por intercambio para la posición pagadera en moneda extranjera, es equivalente al total de las operaciones de cambio que se registra en el presente cuadro. En el cuadro 'Posiciones del balance del Banco Central: Variaciones de saldos' se muestra el valor en pesos de las operaciones de cambio, y con las cifras del cuadro 'Base monetaria: Contrapartida de las variaciones' se demuestra su equivalencia con los flujos de intercambio de los pasivos menos los activos pagaderos en moneda nacional.

Los tres últimos períodos corresponden a cifras provisionales.

El último periodo publicado entre el día 23 del mes corriente y el 6 del mes siguiente, corresponde a la primera quincena del mes.

Cuadro 9.3.7. Base monetaria: Contrapartida de las variaciones

(1) Adquisición neta de divisas y /o documentos pagaderos en moneda extranjera, con moneda nacional y/o documentos pagaderos en moneda nacional. La interrelación de las operaciones de cambio con activos y pasivos denominados en moneda extranjera se muestra en los cuadros 'Balance del Banco Central: Saldos por posición' y 'Posiciones del balance del Banco Central: Variaciones de saldos'.

(2) Corresponden, en general, a compraventas de moneda extranjera de contado y/o futuro y, ocasionalmente, al servicio con moneda nacional, de deuda del Banco Central a favor de los bancos, denominada y pagadera en moneda extranjera.

(3) Los flujos negativos corresponden, mayoritariamente, al servicio con moneda nacional de pagarés fiscales pagaderos en dólares, a favor del Banco Central.

(4) Colocación de documentos con servicio en dólares estadounidenses a cambio de moneda nacional o de valores del Banco Central pagaderos en monedas nacionales y denominadas en moneda extranjera.

(5) Corresponde a la suma de los flujos de operaciones de cambio y de flujos de intercambio de pagarés pagaderos en moneda nacional, pero denominados en moneda extranjera. Ambas operaciones inciden en variaciones de las posiciones afectas al riesgo cambiario del Banco Central.

Los tres últimos períodos corresponden a cifras provisionales.

El último periodo publicado entre el día 23 del mes corriente y el 6 del mes siguiente, corresponde a la primera quincena del mes.

Cuadro 9.3.9. Activos de reserva por monedas, anual

(1) Convenios de crédito recíproco.

(2) A partir del cuarto trimestre de 1998 se realiza apertura por monedas, mientras tanto para dólar australiano, dólar canadiense y franco suizo se abren series a partir del segundo trimestre del 2002; antes incluidas en la serie otras monedas.

Cuadro 9.3.9. Activos de reserva por monedas, trimestral

(1) Convenios de crédito recíproco.

(2) A partir del cuarto trimestre de 1998 se realiza apertura por monedas, mientras tanto para dólar australiano, dólar canadiense y franco suizo se abren series a partir del segundo trimestre del 2002; antes incluidas en la serie otras monedas.

Cuadro 9.3.13. Liquidez en moneda extranjera del Banco Central y Gobierno Central

(1) Resumen de la Planilla de Reservas Internacionales y Liquidez en Moneda Extranjera bajo un formato distinto del estándar. El cuadro entrega un consolidado de la liquidez en moneda extranjera del Banco Central y Gobierno Central.



(2) Pagarés PCX, XERO US\$ y bonos BCX. Se incluyen flujos de vencimientos.

(3) Compromisos por swaps de divisas

(compra/venta de divisas con pacto de retroventa (-)/retrocompra (+)).

Cuadro 9.3.14. Liquidez del sistema financiero

Periodo: corresponde al periodo en que se evalúa el cumplimiento del encaje exigido y va desde el día 09 del mes que se indica al día 08 del mes siguiente.

Encaje Exigido: el encaje se exige en forma de promedio diario y para el periodo que se indica.

Encaje Mantenido: es el encaje promedio mantenido diario para el periodo que se indica. Las diferencias entre el Encaje mantenido y sus componentes, billetes y monedas y saldos en cuenta corriente en el Banco Central de Chile, se explican por: a) Depósito especial de los bancos en el Banco Central de Chile, ex Art. 36 de la Ley General de Bancos DFL 252 de 1960, derogado el 19 de diciembre de 1997. Se consideraba Encaje mantenido. b) Uso de reservas bancarias para la constitución de la Obligación de Reserva Técnica, Compendio de Normas Financieras, Capítulo III.A.4.

Posición de Liquidez: promedio diario de la liquidez del periodo, calculada al cierre del mismo (último día del periodo de encaje).

Billetes y Monedas: billetes y monedas de los bancos mantenidos en sus bóvedas. Corresponde al promedio diario, calculado al cierre del periodo.

Cuentas Corrientes en el BCCh: saldo promedio diario en cuenta corriente mantenido por los bancos en el BCCh, calculado al cierre del periodo.

Facilidad Permanente de Depósito: monto promedio diario depositado por los bancos a un día plazo, con tasa TPM 25 pb.

Facilidad Permanente de Liquidez: monto promedio diario solicitado por los bancos a un día plazo, con tasa TPM 25 pb.

Otras Operaciones de Mercado Abierto: monto promedio diario para el periodo, del stock vigente de las operaciones expansivas (Swap de Venta, REPO, LCGP y FLAP) y contractivas (Swap de Compra y DL).

Monto Transado Interbancario: monto promedio diario para el periodo de las operaciones interbancarias a 1 día plazo no garantizadas entre los bancos.

(3) El último periodo publicado entre el día 23 del mes corriente y el 6 del mes siguiente, corresponde a la primera quincena del mes.

Cuadro 9.4.1. Posición spot y de derivados del mercado cambiario formal

(1) Corresponde al saldo vigente mensual de compras y ventas de moneda extranjera a plazo y al contado, que realizan las entidades que forman parte del Mercado Cambiario Formal (MCF) con contrapartes locales y extranjeras. Contempla las posiciones de pesos chilenos y UF contra monedas extranjeras.

El Mercado Cambiario Formal corresponde a las empresas bancarias y otras entidades o personas autorizadas para formar parte de este mercado, las cuales están señaladas en el Capítulo III del Compendio de Normas de Cambios Internacionales del Banco Central de Chile.

Posición de compra: Son los contratos vigentes de compra de moneda extranjera a cambio de moneda local (Peso Chileno y Unidad de Fomento), que las entidades del Mercado Cambiario Formal mantienen con los distintos sectores, al cierre del periodo.

Posición de venta: Son los contratos vigentes de venta de moneda extranjera a cambio de moneda local (Peso Chileno y Unidad de Fomento), que las entidades del Mercado Cambiario Formal mantienen con los distintos sectores, al cierre del periodo.

Posición Interbancaria: Son los contratos vigentes de venta de moneda extranjera a cambio de

moneda local (Peso Chileno y Unidad de Fomento), que las entidades del Mercado Cambiario Formal mantienen entre sí al cierre de cada periodo, contabilizados una sola vez.

Las cifras se revisarán con un desfase de tres meses y 23 días, lo que significa que en cada publicación los datos correspondientes a los últimos tres meses serán provisorios y sujetos a correcciones mensuales. Adicionalmente, puede haber revisiones puntuales y de naturaleza excepcional, las que se explicarán en notas junto a las fechas de difusión.

(2) Posición neta: Es el saldo (expresado en montos nominales) de contratos de derivados vigentes al cierre de cada mes, considerando todos los instrumentos utilizados por las empresas bancarias y otras entidades que operan en el Mercado Cambiario Formal (MCF), siendo los más comunes los Forwards, Fx Swaps, Cross Currency Swaps y Opciones. Corresponde a la resta entre la posición de compra de moneda extranjera menos la posición de venta al cierre del periodo. Signo positivo indica posición compradora neta de moneda extranjera de las instituciones del MCF, mientras que signo negativo indica posición vendedora neta de moneda extranjera del MCF, desglosado por los distintos sectores. Fondos de Pensiones, Empresas del sector real, Compañías de seguros, Corredores de bolsa y agencias de valores, fondos mutuos y Otros sectores). Este último corresponde a hogares, Banco Central, Gobierno y Otras sociedades financieras no contempladas en los sectores previamente desglosados.

(3) Corresponde a la suma de las posiciones netas del mercado de derivados local y externo. También se determina como las compras a terceros menos las ventas a terceros, en los dos mercados.

(4) La Posición de Cambios Spot del MCF es un concepto contable que corresponde a un saldo, aumenta con las compras y disminuye con las ventas de moneda extranjera contra pesos chilenos. Si su signo es positivo, es porque se han realizado más compras que ventas; en tanto, cuando es negativo, significa que las ventas de moneda extranjera han sido financiadas con una fuente distinta a las compras de moneda extranjera. Un ejemplo de lo anterior se produce cuando una empresa bancaria obtiene un crédito externo en divisas y decide venderlas a una empresa que tiene que pagar operaciones de importación o remesar utilidades al exterior.

(5) Posición spot más posición neta de derivados total.

Cuadro 9.4.2. Transacciones spot y suscripciones de derivados del mercado cambiario formal

(1) Corresponde a los volúmenes transados al contado (spot), y a los volúmenes suscritos a plazo (derivados) de compras y ventas de moneda extranjera a cambio de moneda local (Peso Chileno y Unidad de Fomento), que realizan las entidades que forman parte del Mercado Cambiario Formal (MCF) con contrapartes locales y extranjeras, acumuladas durante el periodo señalado.

El Mercado Cambiario Formal corresponde a las empresas bancarias y otras entidades o personas autorizadas para formar parte de este mercado, las cuales están señaladas en el Capítulo III del Compendio de Normas de Cambios Internacionales del Banco Central de Chile.

Las cifras se revisarán con un desfase de tres meses y 23 días, lo que significa que en cada publicación los datos correspondientes a los últimos tres meses serán provisorios y sujetos a correcciones mensuales. Adicionalmente, puede haber revisiones puntuales y de naturaleza excepcional, las que se explicarán en notas junto a las fechas de difusión.

(2) Representa las transacciones de compras más las de venta de moneda extranjera en el caso del mercado spot, y montos nominales suscritos de compra más venta de moneda extranjera en el caso de derivados, con contrapartes locales (Fondos de Pensiones, Empresas del sector real, Compañías de seguros, Corredores de bolsa y agencias de valores, Fondos mutuos y Otros sectores). Este último corresponde a hogares, Banco Central, Gobierno y Otras sociedades financieras no contempladas en los sectores previamente desglosados.

(3) Corresponde al total de volumen transado en el mercado spot, tanto con contrapartes del mercado local como con no residentes (mercado externo).

(4) Corresponde al total de montos suscritos en el mercado de derivados de monedas, tanto con contrapartes del mercado local como con no residentes (mercado externo).



Cuadro 9.4.3. Transacciones en el mercado cambiario formal

(1) Corresponde al promedio por día hábil de operaciones que realizan las entidades que forman parte del Mercado Cambiario Formal (MCF) con contrapartes locales y extranjeras. Contempla las transacciones de pesos chilenos y UF contra monedas extranjeras.

El Mercado Cambiario Formal corresponde a las empresas bancarias y otras entidades o personas autorizadas para formar parte de este mercado, las cuales están señaladas en el Capítulo III del Compendio de Normas de Cambios Internacionales del Banco Central de Chile.

Tanto las transacciones de derivados con terceros como spot con terceros consideran compras más ventas, mientras que el promedio interbancario considera sólo compras.

Para las operaciones de derivados de moneda nacional (pesos o UF) contra moneda extranjera distinta del dólar estadounidense, se aplica la paridad correspondiente al último día hábil del mes anterior.

Las cifras se revisarán con un desfase de tres meses y 23 días, lo que significa que en cada publicación los datos correspondientes a los últimos tres meses serán provisorios y sujetos a correcciones mensuales. Adicionalmente, pueden haber revisiones puntuales y de naturaleza excepcional, las que se explicarán en notas junto a las fechas de difusión.

(2) Total derivados más total spot.

CAPÍTULO 10: FINANZAS PÚBLICAS

Cuadro 10.1. Estado de operaciones del Gobierno Central Presupuestario, mensual

(1) El Gobierno Central está constituido por aquellas unidades de gobierno cuya acción abarca todo el territorio nacional.

(2) Los datos aquí presentados corresponden a registros de las transacciones en el momento en que se produce la obligación de efectuar un pago, es decir, se utiliza información a base devengada.

(3) Incluye intereses devengados por Fondos Especiales.

(4) Excluye el pago de bonos de reconocimiento, que se clasifica entre las partidas de financiamiento.

(5) Ingresos de Transacciones que afectan el Patrimonio neto más Venta de activos físicos clasificada en Transacciones en Activos No Financieros.

(6) Gastos de Transacciones que afectan el Patrimonio neto más Inversión y Transferencias de capital clasificadas en Transacciones en Activos No Financieros.

(7) Los ajustes por rezagos corresponden a la diferencia entre el monto devengado y el monto efectivamente girado o depositado en el período.

Cuadro 10.2. Estado de operaciones del Gobierno Central Total, trimestral

(1) Corresponde al concepto de transferencias (corrientes para el gasto) del clasificador presupuestario utilizado en la Ley de Presupuestos.

(2) En presentación tradicional forma parte de Ingresos de operación.

(3) Excluye el pago de bonos de reconocimiento, que se clasifica entre las partidas de financiamiento.

(4) Ingresos de Transacciones que afectan el Patrimonio Neto más Venta de activos físicos clasificada en Transacciones en Activos No Financieros.

(5) Gastos de Transacciones que afectan el Patrimonio Neto más Inversión y Transferencias de capital clasificadas en Transacciones en Activos No Financieros.

(6) En Gobierno Central Presupuestario las líneas de Fondos especiales hacen referencia al Fondo Compensación Cobre. En el Gobierno Central Extrapresupuestario, corresponde a las operaciones del

Fondo de Estabilización de Precios del Petróleo.

CAPÍTULO 11: ECONOMÍA INTERNACIONAL

Cuadro 11.1. Crecimiento del producto interno bruto de las principales economías

(1) La zona euro comprende hoy: Alemania, Austria, Bélgica, Chipre, España, Eslovaquia, Eslovenia, Estonia, Finlandia, Francia, Grecia, Irlanda, Italia, Luxemburgo, Malta, Países Bajos y Portugal. Grecia se incorporó el 2001, Eslovenia el 2007; Chipre y Malta el 2008. Los demás países mencionados se incorporaron el 1 de enero de 1999. A partir del 30 de noviembre de 2005, Eurostat introdujo dos cambios metodológicos en las cuentas nacionales. En primer lugar, modificó el sistema de año base por uno de encadenamiento de precios. Luego, incorporó los servicios de intermediación financiera en el cálculo del PIB. Actualmente, las series de cuentas nacionales para la zona euro están disponibles a contar del segundo trimestre de 1995 (trimestre a trimestre anualizado) y del primer trimestre de 1996 (variación en doce meses).

(2) América Latina: Países ponderados a PPC (Paridad de Poder de Compra). América Latina: Argentina, Bolivia, Brasil, Chile, Colombia, Ecuador, México, Perú, Uruguay y Venezuela.

(3) Asia emergente: Países ponderados a PPC (Paridad de Poder de Compra). Asia emergente: China, Corea del Sur, Filipinas, Hong Kong, India, Indonesia, Malasia, Singapur, Tailandia y Taiwán.

(4) Europa emergente: Países ponderados a PPC (Paridad de Poder de Compra). Hungría, Polonia, R. Checa y Rusia.

(5) Crecimiento PIB socios comerciales: Crecimiento de los principales socios comerciales de Chile ponderados por su participación en las exportaciones totales en dos años móviles. Los países considerados son el destino de 93% del total de las exportaciones, en promedio, para el período 1990 - 2011.

(6) Crecimiento mundial a PPC: Crecimientos regionales ponderados por la participación en el PIB mundial a PPC publicado por el FMI en World Economic Outlook (WEO, abril 2012). El crecimiento se calcula a partir de una muestra de países que representan aproximadamente el 85% del PIB mundial. Para el 15% restante se considera un crecimiento promedio de 3,7% para el período 1990-2010.

Cuadro 11.2. Índices de precios al consumidor en Estados Unidos, Zona Euro y Japón

(1) Índice de Precios al Consumidor. Corresponde a lo que la fuente de información denomina Consumer Price Index-All Urban Consumers, serie no desestacionalizada.

Cuadro 11.3. Índices de precios al consumidor en América Latina, Europa emergente y Asia emergente

(1) El set de países América Latina para inflación total son: Chile, Argentina, Brasil, México, Colombia y Perú.

El set de países América Latina para inflación sin energía ni alimentos es: Chile, Brasil, México y Perú.

IPC de Argentina empalmado en variaciones mensuales de nueva serie IPCNu sobre el índice de canasta 2008.

IPC de Chile empalmado en variaciones anuales de la serie de referencia INE canasta 2013 sobre la serie canasta 2009. Más información en www.ine.cl.

(2) Europa emergente incluye a Rep. Checa, Hungría, Rusia, Polonia y Turquía, tanto para inflación total como subyacente.

(3) El set de países Asia Emergente para inflación total son: Indonesia, Rep. Corea, Malasia, Tailandia, China, India y Taiwán.

El set de países Asia Emergente para inflación sin energía ni alimentos son: Indonesia, Rep. Corea,



Tailandia y Taiwan.

Cuadro 11.4. Precios de productos básicos

- (1) Bolsa de Metales de Londres: cotización del cobre grado A Settlement.
- (2) Las series de precios del petróleo West Texas Intermediate (WTI) y Brent, que se utilizan para monitorear y analizar la evolución del mercado del crudo, están altamente correlacionadas. No obstante, el primero, al ser de una calidad algo mayor, presenta por lo general un nivel de precios que está entre 1 y 2 dólares/barril más alto. Cabe señalar que el análisis y seguimiento del WTI ha pasado a ser más apropiado, debido a que: a) la información y análisis proveniente de los bancos de inversión y analistas se ha enfocado principalmente en este tipo de petróleo, b) el mercado de futuros WTI es más profundo y c) es más relevante como referencia para la determinación del precio de los combustibles en Chile.
- (3) Se corrigiendo la serie histórica por discontinuidad de la serie reportada. En reemplazo, se publica el precio del diesel de la Costa del Golfo de EE.UU.
- (4) Precio de kerosene corresponde al precio del contrato futuro con fecha de expiración más cercana para el Heating oil N°2 (combustible de calefacción) de la Costa del Golfo en EE.UU.
- (5) Unidades térmicas británicas.
- (6) Los precios corresponden a celulosa blanqueada y de fibra larga, Northern Bleached Softwood Kraft Pulp (NBSK).
- (7) La onza troy es una medida de peso de los metales preciosos equivalente a 31,103 g.

Cuadro 11.6. Índices de bolsas externas

- (1) MSCI World: Índice accionario calculado por MSCI que incluye instrumentos de Australia, Austria, Belgica, Canadá, Dinamarca, Finlandia, Francia, Alemania, Grecia, Hong Kong, Irlanda, Israel, Italia, Japon, Países Bajos, Nueva Zelanda, Noruega, Portugal, Singapur, España, Suecia, Suiza, Reino Unido y EE.UU., para más información ver: <http://www.msci.com/products/Índices/tools/>
- (2) MSCI Emerging Market Latinamerica: Índice accionario por MSCI que incluye instrumentos de Brasil, Chile, Colombia, México y Perú, para más información ver: <http://www.msci.com/products/Índices/tools/>
- (3) MSCI Emerging Market Asia: Índice accionario por MSCI que incluye instrumentos de China, India, Indonesia, Rep. De Corea, Malasia, Filipinas, Taiwan, Tailandia, para más información ver: <http://www.msci.com/products/Índices/tools/>
- (4) MSCI Emerging Market Europa: Índice accionario por MSCI que incluye instrumentos de Hungría, Polonia, Republica Checa, Rusia y Turquía, para más información ver: <http://www.msci.com/products/Índices/tools/>

Cuadro 11.7. Tasas de interés externas

- (1) Tasas anuales
- (2) Desde marzo del 2001 y hasta julio del 2006, la política monetaria en Japón tuvo como objetivo los agregados monetarios. Específicamente, el Banco de Japón (BOJ) tenía como meta que los saldos promedios de las cuentas corrientes de los bancos en el BOJ alcanzaran un rango deseado. Por tanto, para ese período, la tasa de referencia utilizada debe ser la overnight call rate.
- (3) Libor: Corresponde a London Inter-Bank Offered Rate. Es la tasa de interés ofrecida para los depósitos interbancarios en el mercado de Londres.

Cuadro 11.8. Spreads soberanos: EMBI global spread

- (1) El Spread soberano es el premio expresado en puntos base por año, que los inversionistas exigen para invertir en instrumentos de deuda del gobierno de un país distinto de EE.UU. El EMBI global spread (Emerging Markets Bond Index global spread) es un promedio ponderado de spreads soberanos según la capitalización de mercado de cada instrumento.

(0) Este índice contiene instrumentos denominados en dólares, emitidos por gobiernos y entidades cuasi fiscales. Incluye, entre otros, bonos Brady, Eurobonds e instrumentos de deuda emitidos en el mercado local. Los países e instrumentos incluidos en este índice varían de acuerdo a si cumplen o no con los requerimientos de quienes calculan el índice. Para mayor información sobre este índice ver www.morganmarkets.com.

(2) JPMorgan EMBIG Latin Sovereign Spread: Diferencia entre índice de bono soberano de América Latina y bono del Tesoro de EE.UU. calculado por JPMorgan, para más información ver:

<http://www.jpmorgan.com/pages/jpmorgan/investbk/solutions/research/indices/product>.

(3) JPMorgan EMBIG Asia Sovereign Spread: Diferencia entre índice de bono soberano de Asia emergente y bono del Tesoro de EE.UU. calculado por JPMorgan, para más información ver:

<http://www.jpmorgan.com/pages/jpmorgan/investbk/solutions/research/indices/product>.

(4) JPMorgan EMBIG Europe Sovereign Spread: Diferencia entre índice de bono soberano de Europa emergente y bono del Tesoro de EE.UU. calculado por JPMorgan, para más información ver:

<http://www.jpmorgan.com/pages/jpmorgan/investbk/solutions/research/indices/product>

CAPÍTULO 12: EXPECTATIVAS ECONÓMICAS

Cuadro 12.1. Encuesta de expectativas económicas, mensual, distintos indicadores (BCCh)

(1) Encuesta mensual a un selecto grupo de académicos, consultores y ejecutivos o asesores de instituciones financieras. Se cierra el día hábil siguiente de conocerse el IPC o el Imacec del mes, dependiendo del último que se entregue, y los resultados se publican el día subsiguiente a las 8:30 hrs., en la página en Internet www.bcentral.cl, Estadísticas Económicas y bajo Expectativas Económicas.

(2) Fines de cada mes.

Cuadro 12.2. Encuesta de operadores financieros

La EOF se realiza con frecuencia quincenal y está dirigida a las personas responsables de las decisiones financieras de cada institución invitada a participar de esta encuesta. Dichas instituciones pertenecen a la industria bancaria local, a las administradoras de fondos de pensiones, compañías de seguros, corredoras de bolsa, agentes de valores, fondos mutuos y entidades extranjeras que operan activamente con Chile.

La EOF se publica los segundos y cuartos miércoles de cada mes a las 08:30 hrs. aprox.

A contar de julio de 2011 se incorpora la medición de Expectativas de TPM 3 meses en adelante, reemplazando la consulta de TPM 18 meses en adelante.

La consulta "A fin de año" de la variable "Expectativas de Tipo de Cambio" corresponde al término del año en curso hasta la encuesta de la segunda quincena de agosto, cuando comienza a representar el término del año siguiente.

Cuadro 12.3. Expectativas de inflación (mercado secundario)

(1) Seguro de inflación: Corresponde al punto medio de los precios de compra y venta, sobre las variaciones de la unidad de fomento a un plazo determinado. Esta operación permite capturar las inflaciones esperadas a distintos períodos (1, 2,..12 meses, etc). La fecha de liquidación, o compensación, del Seguro Inflación corresponde al día hábil previo al cambio de IPC en el "Sistema de Reajustabilidad de la UF", lo que ocurre el día 9 de cada mes. Corresponde a la cotización de una compra o venta a plazo de unidades de fomento, a un precio determinado de antemano. Un banco "A" se compromete a pagar una tasa fija (predeterminada) de inflación, expresada como un valor UF, sobre un monto de capital en UF y un plazo acordado, y un agente "B" se compromete a pagar en la fecha de vencimiento la tasa de inflación efectiva, expresada como un valor UF a esa fecha, sobre ese



mismo monto y plazo. Con este instrumento es posible especular respecto de la tasa de inflación futura, o establecer coberturas para posiciones en pesos.

(2) Compensación inflacionaria: La compensación inflacionaria (CI) permite identificar la inflación que esperan los agentes para un período determinado.

(3) Compensación inflacionaria spot: Se calcula a partir de la diferencia entre las tasas de interés nominales y reales de instrumentos de similar riesgo y duración (bonos benchmark y swap promedio cámara en pesos y UF).

(4) Compensación inflacionaria forward: se obtiene de las compensaciones inflacionarias spot y capturan la compensación inflacionaria entre períodos, tal que compensación inflacionaria forward 3y2 representa la inflación futura a 3 años, en 2 años más; y compensación inflacionaria forward 5y5 representa la inflación futura a 5 años, en 5 años más.

(5) Porcentaje de encuestados que responde "mucho" a la pregunta ¿Cuánto cree usted que subirán los precios de las cosas dentro de los próximos 12 meses?.

(6) Inflación esperada en 12 meses (Comercio e Industria).

Cuadro 12.6. Expectativas económicas, trimestral, síntesis de los resultados (UCh)

(1) Porcentaje de los entrevistados que contesta una de las opciones de cada pregunta.

Cuadro 12.7. Índice de percepción de la economía, por componentes (Ipec)

(1) El Índice de percepción de la economía, Ipec, es un índice compuesto, calculado a partir de la combinación de las respuestas del público a cinco preguntas que miden la percepción de la situación económica personal actual, la situación económica actual del país, la situación económica futura del país a largo plazo y las expectativas de consumo de artículos para el hogar. El rango es de 0 a 100, donde 100 indica las mejores percepciones.

(2) El índice de percepción de la economía, para cada trimestre, se calcula como promedio del índice mensual.