

# **BOLETÍN MENSUAL**

## **Noviembre 2012**

volumen 85 N.º 1017





# ÍNDICE

Indicadores Estadísticos. Contenido y Naturaleza.	11
Siglas, abreviaturas y signos utilizados.	13
<b>CAPÍTULO 1: PRINCIPALES ESTADÍSTICAS MACROECONÓMICAS</b>	<b>17</b>
1.1. Series trimestrales	18
1.2. Series mensuales	19
<b>CAPÍTULO 2: CUENTAS NACIONALES</b>	<b>20</b>
<b>PIB, INGRESO Y GASTO</b>	<b>21</b>
2.1. Indicador mensual de actividad económica (IMACEC)	22
2.2. Producto interno bruto, trimestral, volumen a precios del año anterior encadenado	23
2.3. Gasto del producto interno bruto, trimestral, precios corrientes	24
2.4. Deflactor del gasto del producto interno bruto, trimestral	24
2.5. Gasto del producto interno bruto, anual, precios corrientes	25
2.6. Deflactor del gasto del producto interno bruto, anual	25
2.7. Gasto del producto interno bruto, trimestral, volumen a precios del año anterior encadenado	26
2.8. Variación del gasto del producto interno bruto, trimestral, volumen a precios del año anterior encadenado	26
2.9. Contribución del gasto del producto interno bruto, trimestral, volumen a precios del año anterior encadenado	27
2.10. Gasto del producto interno bruto, anual, volumen a precios del año anterior encadenado	28
2.11. Variación del gasto del producto interno bruto, anual, volumen a precios del año anterior encadenado	28
2.12. Contribución del gasto del producto interno bruto, anual, volumen a precios del año anterior encadenado	29
2.13. Producto interno bruto por clase de actividad económica, trimestral, precios corrientes	30
2.14. Producto interno bruto por clase de actividad económica, anual, precios corrientes	30
2.15. <i>Deflactor del producto interno bruto por clase de actividad económica (Base de datos)</i>	
2.16. Producto interno bruto por clase de actividad económica, trimestral, volumen a precios del año anterior encadenado	31
2.17. Variación del producto interno bruto por clase de actividad económica, trimestral, volumen a precios del año anterior encadenado	31
2.18. Contribución del producto interno bruto por clase de actividad económica, trimestral, volumen a precios del año anterior encadenado	32
2.19. Producto interno bruto por clase de actividad económica, anual, volumen a precios del año anterior encadenado	33
2.20. Variación del producto interno bruto por clase de actividad económica, anual, volumen a precios del año anterior encadenado	33
2.21. Contribución del producto interno bruto por clase de actividad económica, anual, volumen a precios del año anterior encadenado	34



2.22. Producto-ingreso, precios corrientes	35
2.23. Ingreso Nacional Bruto disponible, volumen a precios del año anterior encadenado	36
2.24. Principales agregados macroeconómicos y participación en el producto interno bruto, anuales, precios corrientes	37
<b>CUENTAS NACIONALES DE LOS SECTORES INSTITUCIONALES</b>	<b>38</b>
2.25. Economía Nacional. Operaciones no financieras, operaciones financieras y balances financieros	39
2.26. Hogares e IPSFL. Operaciones no financieras, operaciones financieras y balances financieros	40
2.27. Empresas no financieras. Operaciones no financieras, operaciones financieras y balances financieros	41
2.28. Gobierno general. Operaciones no financieras, operaciones financieras y balances financieros	42
2.29. Sociedades financieras. Operaciones no financieras, operaciones financieras y balances financieros	43
<b>PIB REGIONAL</b>	<b>44</b>
2.30. Producto interno bruto por región, anual, volumen a precios del año anterior encadenado	45
2.31. Producto interno por clase de actividad económica y por región, anuales, volumen a precios del año anterior encadenado, 2008	46
2.32. Producto interno por clase de actividad económica y por región, anuales, volumen a precios del año anterior encadenado, 2009	46
2.33. Producto interno por clase de actividad económica y por región, anuales, volumen a precios del año anterior encadenados, 2010	47
<b>CAPÍTULO 3: INDICADORES SECTORIALES</b>	<b>48</b>
3.1. Índices de producción industrial	49
3.2. Índices de producción y ventas industriales - Sofofa	50
3.3. Índices de producción minera	51
3.4. Producción y exportaciones de cobre	51
3.5. Venta de viviendas e indicadores de la actividad de la construcción	52
3.6. Número de viviendas y superficie autorizada en obras nuevas, total país	52
3.7. Índice general de ventas de supermercados	53
3.8. Estadísticas de comercio	53
<b>CAPÍTULO 4: SECTOR EXTERNO</b>	<b>54</b>
<b>BALANZA DE PAGOS</b>	<b>55</b>
4.1. Balanza de Pagos	56
4.2. Cuenta Corriente	57
4.2.1. Renta de la inversión (Ingreso Primario)	57

4.2.2. Renta de la inversión (continuación)	58
4.3. Cuenta financiera	59
4.3.1. Inversión directa	60
4.3.2. Inversión de cartera	61
4.3.3. Otra inversión	61
4.3.4. Por sector institucional, Flujos Netos	62
4.3.5. Por sector institucional, Flujos Netos (continuación)	62
4.3.6. Por sector institucional, Gobierno General y Banco Central	63
4.3.7. Cuenta financiera de la balanza de pagos, por sector institucional, bancos	63
4.3.8. Por sector institucional, fondos de pensiones	64
4.3.9. Por sector institucional, fondos mutuos y compañías de seguros	65
4.3.10. Por sector institucional, otros sectores	65
<b>POSICION DE INVERSION INTERNACIONAL</b>	<b>66</b>
4.4. Posición de Inversión Internacional, resumen por categoría funcional	67
4.4.1. Posición de inversión internacional, detalle por categoría funcional	68
4.4.2. Por sector institucional, gobierno, Banco Central y bancos	69
4.4.3. Por sector institucional, fondos de pensiones, fondos mutuos y compañías de seguros y otros sectores	70
4.4.4. Posición de inversión internacional, detalle por sector institucional	71
<b>DEUDA EXTERNA</b>	<b>72</b>
4.5. Deuda externa bruta, por sector Institucional, anual	73
4.5. Deuda externa bruta, por sector Institucional, mensual	74
4.5.1. Otros sectores, anual	75
4.5.1. Otros sectores, mensual	76
4.5.2. Por plazo, anual	77
4.5.2. Por plazo, mensual	78
4.5.3. De corto plazo residual, por sector institucional, anual	79
4.5.4. De corto plazo residual, por tipo de instrumento, anual	79
4.5.3. De corto plazo residual, por sector institucional, mensual	80
4.5.4. De corto plazo residual, por tipo de instrumento, mensual	80
4.5.5. Por sector acreedor, anual	81
4.5.5. Por sector acreedor, mensual	81
4.5.6. Servicio de la deuda externa bruta de largo plazo, por sector institucional	82
4.5.7. Por tasa de interés y sector institucional, anual	83
4.5.7. Por tasa de interés y sector institucional, trimestral	84
4.5.8. Duración de la deuda externa bruta de largo plazo, por sector deudor	85
4.5.9. Créditos externos contratados	86



<b>COMERCIO EXTERIOR</b>	<b>87</b>
4.6.1. Exportaciones	88
4.6.2. Importaciones	89
4.6.3. Índice de volumen de exportaciones	90
4.6.4. Índice de volumen de importaciones	91
4.6.5. Índice de precios de exportaciones	92
4.6.6. Índice de precios de importaciones	92
4.6.7. Exportaciones por países	93
4.6.8. Importaciones por países	93
<b>CAPÍTULO 5: MERCADO LABORAL</b>	<b>94</b>
5.1. Fuerza de trabajo nacional e inactivos	95
5.2. Tasa de desocupación, nacional y por región	96
5.3. Ocupados, por rama de actividad económica	97
5.3. Ocupados, por rama de actividad económica (continuación)	97
5.4. Cesantes, por rama de actividad económica	98
5.4. Cesantes, por rama de actividad económica (continuación)	98
5.5. Ocupación, por grupo de ocupación	99
5.6. Empleo en el Gran Santiago	99
5.7. <i>Índice de vacantes (Base de datos)</i>	
5.8. Índices de remuneraciones	100
5.9. <i>Población nacional estimada al 30 de junio de cada año, sexo (Base de datos)</i>	
5.10. <i>Tasa brutas natalidad y mortalidad (Base de datos)</i>	
<b>CAPÍTULO 6: PRECIOS</b>	<b>101</b>
6.1. Inflación del índice de precios al consumidor (IPC) y medidas subyacentes	102
6.1. Inflación del índice de precios al consumidor (IPC) y medidas subyacentes (continuación)	103
6.2. Índice de precios al productor (IPP) por categoría	103
6.3. <i>Índice de precios al consumidor (IPC) (Base de datos)</i>	
6.4. <i>Índice de precios al consumidor (IPC), por divisiones (Base de datos)</i>	
6.5. Unidades de reajustabilidad	104
6.6. <i>Unidad de fomento (UF) (Base de datos)</i>	
6.7. <i>Índice de valor promedio (IVP)(Base de datos)</i>	
6.8. <i>Unidad Tributaria (Base de datos)</i>	
6.9. Índices de la Bolsa de Comercio de Santiago	105
<b>CAPÍTULO 7: TASAS DE INTERÉS</b>	<b>106</b>

7.1. Tasas de interés de referencia de la política monetaria	107
7.2. <i>Tasas de interés de referencia de la política monetaria (continuación) (Base de datos)</i>	
7.3. Tasas de interés del mercado monetario	108
7.4. Tasas de interés de los instrumentos del Banco Central de Chile y de la Tesorería General de la República, mercado secundario	108
7.5. <i>Tasas de interés de los instrumentos del Banco Central de Chile (Base de datos)</i>	
7.6. Tasas de interés del sistema financiero, por tipo de colocación	109
7.6. Tasas de interés del sistema financiero, por tipo de colocación (continuación)	110
7.7. Tasas de interés del sistema financiero, por plazo	111
7.7. Tasas de interés del sistema financiero, por plazo (continuación)	111
7.8. <i>Tasas de interés del sistema financiero, operaciones de 30 a 89 días (Base de datos)</i>	
7.9. <i>Tasas de interés del sistema financiero, operaciones de 90 días a un año (Base de datos)</i>	
7.10. <i>Tasas de interés del sistema financiero, operaciones de uno a tres años (Base de datos)</i>	
7.11. <i>Tasas de interés del sistema financiero, operaciones de más de tres años (Base de datos)</i>	
<b>CAPÍTULO 8: TIPOS DE CAMBIO</b>	<b>112</b>
8.1. Índices de tipo de cambio y de precios externos, distintas medidas	113
8.2. Tipo de cambio nominal, peso-distintas monedas extranjeras, promedios mensuales y anuales	114
8.3. Paridades de monedas extranjeras, promedios mensuales y anuales	115
8.4. <i>Tipo de cambio nominal, diario y mensual (Base de datos)</i>	
8.5. <i>Tipo de cambio acuerdo, diario y mensual (Base de datos)</i>	
<b>CAPÍTULO 9: ESTADÍSTICAS MONETARIAS Y FINANCIERAS</b>	<b>116</b>
<b>AGREGADOS MONETARIOS</b>	<b>117</b>
9.1.1. Base monetaria y agregados monetarios privados	118
9.1.1. Base monetaria y agregados monetarios privados (continuación)	119
9.1.2. Agregados monetarios privados desestacionalizados	120
9.1.2. Agregados monetarios privados desestacionalizados (continuación)	120
9.1.3. <i>Dinero y depósitos a plazo del sector público (Base de datos)</i>	
9.1.4. <i>Monedas en circulación (Base de datos)</i>	
9.1.5. <i>Billetes en circulación (Base de datos)</i>	
<b>DEPÓSITOS Y COLOCACIONES</b>	<b>121</b>
9.2.1. Colocaciones por tipo de deudor	122
9.2.2. Colocaciones según plazo y reajustabilidad, saldos	123
9.2.3. Depósitos y captaciones en moneda nacional	124
9.2.4. Depósitos en moneda extranjera	124



9.2.5. <i>Depósitos y colocaciones, sectores privado y público no financieros (Base de datos)</i>	
9.2.6. <i>Colocaciones en moneda nacional (Base de datos)</i>	
9.2.7. <i>Colocaciones en moneda extranjera (Base de datos)</i>	
9.2.8. <i>Colocaciones en moneda nacional, promedios por sector y por reajustabilidad (Base de datos)</i>	
9.2.9. <i>Colocaciones en moneda nacional, saldos por sector y por reajustabilidad (Base de datos)</i>	
9.2.10. <i>Colocaciones en moneda extranjera, promedios por sector y por plazo (Base de datos)</i>	
9.2.11. <i>Colocaciones en moneda extranjera, saldos por sector y por plazo (Base de datos)</i>	
9.2.12. <i>Inversiones financieras en moneda nacional (Base de datos)</i>	
9.2.13. <i>Inversiones financieras en moneda extranjera (Base de datos)</i>	
<b>PANORAMAS FINANCIEROS</b>	<b>125</b>
9.3.1. Activos y pasivos del Banco Central de Chile	126
9.3.2. Activos y pasivos del Banco Central de Chile, bancos comerciales y sociedades financieras	127
9.3.3. Activos y pasivos de bancos comerciales y sociedades financieras	127
9.3.4. Balance del Banco Central: Saldos por posición	128
9.3.5. Posiciones denominadas en moneda extranjera del balance del Banco Central	129
9.3.6. Activos de reservas internacionales: Contrapartida de las variaciones, detalle por sector y tipo de operación	130
9.3.7. Base monetaria: Contrapartida de las variaciones	131
9.3.8. <i>Activos de reserva (Base de datos)</i>	
9.3.9. Activos de reserva por monedas	132
9.3.10. <i>Posición del balance del Banco Central: Variación de saldos (Base de datos)</i>	
9.3.11. <i>Variación de la posición denominada en moneda extranjera del Banco Central (Base de datos)</i>	
9.3.12. <i>Activos de reservas internacionales: Contrapartida de las variaciones, apertura por sector y operaciones (Base de datos)</i>	
9.3.13. Liquidez en moneda extranjera del Banco Central y Gobierno Central	133
9.3.13. Liquidez en moneda extranjera del Banco Central y Gobierno Central (continuación)	133
9.3.14. Liquidez del sistema financiero	134
9.3.15. <i>Título de deuda vigente del Banco Central de Chile (Base de datos)</i>	
<b>MERCADO CAMBIARIO</b>	<b>135</b>
9.4.1. Posición spot y de derivados del mercado cambiario formal	136
9.4.2. Transacciones spot y de derivados del mercado cambiario formal	137
9.4.3. Transacciones en el mercado cambiario formal	138
9.4.4. <i>Operaciones de derivados entre monedas extranjeras, mercado externo (Base de datos)</i>	



- 9.4.5. *Operaciones de derivados (peso-dólar), mercado cambiario formal, por plazo (Base de datos)*
- 9.4.6. *Operaciones de derivados sobre tasas de interés externas, mercado externo (Base de datos)*
- 9.4.7. *Operaciones de derivados sobre productos básicos, mercado externo (Base de datos)*

<b>CAPÍTULO 10: FINANZAS PÚBLICAS</b>	<b>139</b>
10.1. Estado de operaciones del Gobierno Central Presupuestario, mensual	140
10.2. Estado de operaciones del Gobierno Central Total, trimestral	141
<b>CAPÍTULO 11: ECONOMÍA INTERNACIONAL</b>	<b>142</b>
11.1. Crecimiento del producto interno bruto de las principales economías	143
11.2. Índices de precios al consumidor en Estados Unidos, Zona Euro y Japón	144
11.3. Índices de precios al consumidor en América Latina, Europa emergente y Asia emergente	144
11.4. Precios de productos básicos	145
11.5. Precios de productos básicos alimentos	145
11.6. Índices de bolsas externas	146
11.7. Tasas de interés externas	147
11.8. Spreads soberanos: EMBI global spread	147
<b>CAPÍTULO 12: EXPECTATIVAS ECONÓMICAS</b>	<b>148</b>
12.1. Encuesta de expectativas económicas, mensual, distintos indicadores (BCCh)	149
12.2. Encuesta de operadores financieros	149
12.3. Expectativas de inflación (mercado secundario)	150
12.4. Indicador mensual de confianza empresarial(UAI-Icare)	150
12.5. Expectativas económicas, trimestral, distintos indicadores (UCh)	151
12.6. Expectativas económicas, trimestral, síntesis de los resultados (UCh)	151
12.7. Índice de percepción de la economía, por componentes (Ipec)	152
<b>Notas del Boletín Mensual</b>	<b>153</b>



## Indicadores Estadísticos

### CONTENIDO Y NATURALEZA

---

La selección y presentación de la información estadística que se incluye en el Boletín Mensual del Banco Central de Chile se presenta de acuerdo con las siguientes orientaciones básicas.

#### **Contenido**

La información estadística se ordena en doce capítulos, que facilitan el análisis macroeconómico de la economía chilena. El primer capítulo presenta un resumen de las principales estadísticas de relevancia para Chile, en tanto que los restantes capítulos se concentran en indicadores de la economía nacional e internacional.

#### **Fuentes**

La publicación contiene información estadística tanto de fuentes externas —lo que se indica en cada cuadro— como de información elaborada por el propio Banco Central, en cuyo caso no se especifica la fuente. Respecto de las fuentes externas, se privilegia el uso de las fuentes oficiales originales.

#### **Cobertura temporal**

En general, los cuadros presentan cifras anuales para los últimos cuatro años calendario y aperturas trimestrales o mensuales para los últimos dos años.

#### **Frecuencia de la información**

La frecuencia de los indicadores publicados es mensual, trimestral y/o anual. Ello significa que la publicación de indicadores trimestrales y/o anuales se realizará en aquellas ediciones del Boletín Mensual, para las cuales se tenga disponibilidad de nueva información bajo tal frecuencia. Se exceptúan de lo anterior, los indicadores de cuentas nacionales y de balanza de pagos, los que se presentan mensualmente.

#### **Referencia temporal de indicadores de saldos**

Los saldos están referidos a fines del período que corresponda, con excepción de aquellos indicadores para los que se señale en forma específica otra referencia temporal.



### **Integración a la web**

La información contenida en el Boletín Mensual se publica en forma electrónica en la página web del Banco Central ([www.bcentral.cl](http://www.bcentral.cl)). Asimismo, las series estadísticas pueden ser consultadas para períodos más extensos en la Base de Datos Estadísticos del Banco Central, disponible también en la página web.

## Siglas, abreviaturas y signos utilizados

<b>Ahp:</b>	Depósitos de ahorro a plazo
<b>Ahv:</b>	Depósitos de ahorro a la vista
<b>BCD:</b>	Bonos reajustables en dólares licitados por el BCCh
<b>BCP:</b>	Bonos en pesos licitados por el BCCh
<b>BCU:</b>	Bonos en UF licitados por el BCCh
<b>BML:</b>	Bolsa de metales de Londres
<b>BTP:</b>	Bonos en pesos licitados por la Tesorería General de la República
<b>BTU:</b>	Bonos en UF licitados por la Tesorería General de República
<b>C:</b>	Circulante
<b>CAC:</b>	Cooperativas de ahorro y crédito
<b>CDEC:</b>	Centro de despacho económico de carga
<b>CIF:</b>	Acrónimo del término en inglés Cost, Insurance and Freight, «Coste, seguro y flete, puerto de destino convenido»)
<b>D1:</b>	Depósitos en cuenta corriente del sector privado no financiero netos de encaje
<b>D1A:</b>	D1 + Ahv + otros depósitos a la vista del sector privado no financiero netos de canje, descontados de este último los documentos depositados
<b>DEG:</b>	Derecho especial de giro
<b>Dg:</b>	Dinero del sector público no financiero neto de encaje
<b>Dp:</b>	Depósitos a plazo del sector privado
<b>Dpg:</b>	Depósitos a plazo del sector público no financiero
<b>Dv:</b>	Depósitos a la vista distintos de cuentas corrientes
<b>EMBI:</b>	Emerging Markets Bond Index
<b>FCC:</b>	Fondo de compensación de los ingresos del cobre
<b>FEPCDP:</b>	Fondo de estabilización de precios de los combustibles derivados del petróleo
<b>FM:</b>	Fondos mutuos
<b>FOB:</b>	Acrónimo del término en inglés "Free on Board", "franco a bordo, puerto de carga convenido"
<b>FP:</b>	Fondos de pensiones
<b>GWH:</b>	Giga Wattios-hora ( $10^9$ Wh, unidad de energía)
<b>ICARE:</b>	Instituto Chileno de administración racional de empresas
<b>IGPA:</b>	Índice general de precios de acciones
<b>IMACEC:</b>	Indicador mensual de actividad económica
<b>INE:</b>	Instituto Nacional de Estadísticas
<b>INTER-10:</b>	Agrupación de las 10 principales acciones pertenecientes al IPSA que cotizan ADR en el exterior
<b>IPC:</b>	Índice de precios al consumidor
<b>IPCN:</b>	Índice de precios al consumidor de no transables
<b>IPCT:</b>	Índice de precios al consumidor de transables
<b>IPCX:</b>	Índice de precios al consumidor excluyendo los precios de combustibles y frutas y verduras frescas
<b>IPCX1:</b>	IPCX descontados los precios de carnes y pescados frescos, tarifas reguladas, precios indexados y servicios financieros
<b>IPE:</b>	Índice de precios externos relevantes para Chile



<b>IPE-5:</b>	IPE considerando los índices de precio de Canadá, Estados Unidos, Japón, Reino Unido y Zona Euro
<b>IPEC:</b>	Índice de percepción de la economía
<b>IPSA:</b>	Índice de precios selectivo de acciones
<b>IPSFL:</b>	Instituciones privadas sin fines de lucro
<b>IVA:</b>	Impuesto al valor agregado
<b>M1:</b>	$C + D1 + Dv + Ahv$
<b>M2:</b>	$M1 + Dp + Ahp + \text{Cuotas de FM con inversiones en instrumentos de deuda con duración de hasta un año (sector privado no financiero) + Captaciones de Cooperativas de Ahorro y Crédito - Inv. de FM en M2 - Inv. de CAC en M2}$
<b>M3:</b>	$M2 + \text{Depósitos en moneda extranjera del sector privado} + \text{Documentos del BCCh} + \text{Bonos de Tesorería} + \text{Letras de Crédito} + \text{Resto de cuotas de FM} + \text{Cuotas de ahorro voluntario de AFP} - \text{Inversión de FM en M3} - \text{Inversión de AFP en M3}$
<b>MCF:</b>	Mercado cambiario formal
<b>PDBC:</b>	Pagarés descontables en pesos licitados por el BCCh
<b>PIB:</b>	Producto Interno Bruto
<b>PPC:</b>	Poder paridad de compra
<b>PRBC:</b>	Pagarés reajustables en UF licitados por el BCCh
<b>PRC:</b>	Pagarés reajustables con pago de cupones licitados por el BCCh en UF
<b>PRD:</b>	Pagarés licitados por el BCCh, reajustables en dólares
<b>SOFOFA:</b>	Sociedad de Fomento Fabril
<b>TCM:</b>	Tipo de cambio multilateral
<b>TCM-5:</b>	TCM considerando las monedas de Canadá, Estados Unidos, Japón, Reino Unido y Zona Euro
<b>TCR:</b>	Tipo de cambio real
<b>TCR-5:</b>	TCR considerando las monedas de Canadá, Estados Unidos, Japón, Reino Unido y Zona Euro
<b>TPM:</b>	Tasa de política monetaria
<b>UAI:</b>	Universidad Adolfo Ibáñez
<b>UCh:</b>	Universidad de Chile
<b>UF:</b>	Unidad de fomento
<b>WTI:</b>	West Texas Intermediate

**Signos**

<b>0,0:</b>	Cantidad inferior a la mitad del último dígito indicado en la serie
<b>--:</b>	Inexistencia del fenómeno considerado o carencia de significado

**Palabras  
instrumentos****inversión  
extranjera****externa****correspondiente****Abreviación**

instrum.

invers.

extranj.

ext.

correspon.

<b>intereses</b>	inter.
<b>sociedades</b>	soc.
<b>instituciones sin fines de lucro</b>	ISFL
<b>mercado</b>	mcdo.
<b>transacciones</b>	transac.
<b>patrimonio</b>	patrim.
<b>producción</b>	produc.
<b>adquisición</b>	adquisic.
<b>endeudamiento</b>	endeud.
<b>financieros</b>	financ.
<b>especiales</b>	espec.
<b>situación</b>	situac.
<b>no bancarias</b>	n/bancarias
<b>no financieros</b>	n/financ.
<b>préstamo</b>	prést.
<b>empresas</b>	empr.
<b>devengados</b>	deveng.
<b>variación</b>	variac.
<b>porcentual</b>	porcent.
<b>documentos</b>	dctos.
<b>afectan</b>	afect.
<b>bienes y servicios</b>	Bs. y Ss.
<b>rezagados</b>	rezag.
<b>institucional</b>	inst.
<b>Estados Unidos</b>	EE.UU





# I. PRINCIPALES ESTADÍSTICAS MACROECONÓMICAS\*

\*Para consultas sobre esta información dirigirse a: [contacto\\_bde@bcentral.cl](mailto:contacto_bde@bcentral.cl)

**CUADRO 1.1**  
**Series trimestrales (1)**

	2010	2011	2011		2012	
			IV	I	II	III
<b>Actividad</b>						
PIB (millones de US\$, últimos 12 meses)	217.042	248.602	248.602	250.954	251.760	254.759
Población (millones de personas)	17,1	17,2	--	--	--	--
PIB per cápita (US\$)	12.697	14.413	--	--	--	--
PIB per cápita PPC (US\$, FMI)	16.112	17.222	--	--	--	--
PIB	6,1	6,0	4,5	5,2	5,7	5,7
PIB (desestacionalizado)	6,1	5,9	4,7	4,5	5,7	6,9
Demanda interna	14,8	9,4	5,5	4,6	6,8	8,0
Consumo	9,0	7,9	5,6	4,4	5,1	5,9
Formación bruta de capital fijo	14,3	17,6	16,3	8,0	9,0	13,3
Formación bruta de capital fijo (% PIB, últimos 12 meses)	23,6	26,2	26,2	26,4	26,6	27,1
Exportación de bienes y servicios	1,4	4,6	4,9	5,7	0,9	-3,4
Importación de bienes y servicios	27,4	14,4	7,2	4,1	3,2	2,5
<b>Sector Externo</b>						
Cuenta corriente (% PIB, últimos 12 meses)	1,5	-1,3	-1,3	-1,5	-2,3	-3,0
Exportación de bienes (millones de US\$, fob)(2)	70.897	81.411	20.565	19.873	19.787	17.450
Exportación de bienes (volumen)	-0,1	4,1	5,2	6,3	1,0	-4,3
Mineras	0,4	-1,7	2,1	5,6	0,1	-2,4
Cobre	0,1	-2,3	3,0	4,7	-0,4	-1,3
Industriales	-1,2	13,7	10,1	6,2	5,3	-7,6
Agrícolas	2,4	12,5	15,3	10,7	-9,0	-3,2
Importación de bienes (millones de US\$, fob)	55.572	70.619	18.207	17.226	18.106	19.227
Importación de bienes (volumen)(3)	32,0	15,1	7,7	5,0	4,4	3,1
Consumo	48,5	15,6	4,2	8,5	6,7	1,3
Intermedios no combustibles	32,1	16,1	11,4	5,7	5,2	0,8
Combustibles y lubricantes	12,5	5,8	-8,0	6,7	-2,3	-7,2
Capital	33,9	22,6	22,2	-3,5	8,7	23,8
RIN (% PIB, últimos 12 meses) (4)	12,8	16,9	16,9	15,8	16,0	15,7
Reservas internacionales (millones de US\$)	27.864	41.979	41.979	39.551	40.344	40.107
RIN / Deuda externa corto plazo residual	0,8	0,9	0,9	--	--	--
Deuda externa total (% PIB, últimos 12 meses)	38,8	39,7	39,7	39,8	40,5	42,6
Deuda externa total (millones de US\$)	84.142	98.579	98.579	99.936	101.875	108.586
Posición de inversión internacional (% PIB)	-10,7	-9,6	-9,6	-11,7	-14,0	-12,2
<b>Cuentas Fiscales</b>						
Balance total Gobierno Central (% PIB, últimos 12 meses)	-0,5	1,3	1,3	1,2	2,0	--
Deuda bruta Gobierno Central (% PIB)	8,6	11,2	11,2	10,5	11,3	--
Deuda neta Gobierno Central (% PIB)	-7,1	-8,7	-8,7	-8,1	-9,1	--
Deuda bruta Banco Central (% PIB)	11,2	17,1	17,1	14,0	14,8	--
Deuda neta Banco Central (% PIB)	-0,7	-2,0	-2,0	-1,1	-1,4	--
Deuda bruta consolidada (% PIB)	19,4	27,4	27,4	23,3	24,3	--
Deuda neta consolidada (% PIB)	-7,8	-10,9	-10,7	-9,2	-10,6	--
<b>Condiciones Externas</b>						
PIB mundial PPC	5,2	3,9	3,4	3,3	3,5	--
PIB socios comerciales	6,1	4,2	3,7	3,7	3,6	--
Términos de intercambio	19,3	0,6	-10,0	-7,4	-6,0	-2,6

Fuente: Comité de Inversiones Extranjeras, Banco Central de Chile, Instituto Nacional de Estadísticas, Dirección de Presupuestos del Ministerio de Hacienda, Bloomberg y FMI.

**CUADRO 1.2**  
**Series mensuales (1)**

	2010	2011	2012	2012				
			II	III	Jul	Ago	Sep	Oct
<b>Actividad y Empleo</b>								
Imacec	6,1	6,0	5,7	5,7	5,9	6,4	4,9	--
Imacec Desestacionalizado	6,1	5,9	2,0	1,4	0,5	0,1	1,0	--
Producción Manufacturera (INE)	3,0	7,5	2,0	-0,4	0,6	3,6	-5,6	--
Producción minera (INE)	1,0	-1,0	3,3	5,7	9,2	6,3	2,3	--
Despacho de energía eléctrica (CDEC)	2,9	6,3	5,6	5,6	6,3	6,4	3,9	5,8
Ventas del comercio (INE)	17,4	11,8	7,2	8,6	7,9	11,3	6,8	--
Ventas del comercio (CNC)	17,6	8,1	5,2	6,8	2,5	8,5	9,9	--
Venta de autos nuevos (ANAC)	66,5	21,4	-3,2	0,7	8,7	12,4	-12,4	29,4
Venta de viviendas nuevas, nacional (CChC)	-18,1	25,3	27,1	--	29,2	29,1	--	--
Venta de viviendas nuevas, Gran Santiago	-13,0	27,7	34,7	34,4	45,3	45,1	15,2	--
Fuerza de trabajo (2)	3,3	2,3	0,7	0,6	0,4	0,0	0,6	--
Empleo (2)	6,5	2,9	1,3	1,6	1,4	1,0	1,6	--
Tasa de desempleo	7,1	6,6	6,6	6,5	6,5	6,4	6,5	--
<b>Precios</b>								
IPC (a/a) (3)	1,4	3,3	3,1	2,6	2,5	2,6	2,8	2,9
IPCX (a/a) (3)	0,5	2,4	2,6	2,2	2,4	2,0	2,2	2,1
IPCX1 (a/a) (3)	-0,7	1,3	2,4	2,1	2,3	1,9	2,1	2,0
IPC Base 2009 (m/m)	--	--	--	--	-0,0	0,2	0,8	0,6
IPCX Base 2009 (m/m)	--	--	--	--	0,1	-0,2	0,5	0,2
IPCX1 Base 2009 (m/m)	--	--	--	--	0,1	-0,3	0,6	0,1
Costo de la mano de obra (nominal; a/a) (4)	4,4	6,9	7,2	7,0	7,0	7,1	6,7	--
<b>Tipo de cambio</b>								
Tipo de cambio nominal	-8,8	-5,3	5,7	2,5	6,3	3,0	-1,8	-7,1
Tipo de cambio nominal (\$/US\$)	510,4	483,4	496,4	483,0	491,9	481,0	475,0	475,4
Tipo de cambio nominal multilateral	-7,9	-2,3	0,7	-2,7	-0,4	-3,0	-4,7	-8,7
Tipo de cambio real	-4,6	0,9	0,4	-2,8	-1,0	-2,8	-4,7	-8,8
Tipo de cambio real (1986=100)	91,4	92,2	91,4	88,6	89,5	88,4	87,9	87,6
<b>Sector Externo</b>								
Reservas internacionales netas (millones de US\$)	27.864	41.979	40.344	40.107	38.447	38.419	40.107	38.943
Exportación de bienes (millones de US\$, fob)(5)	70.897	81.411	19.787	17.450	5.932	5.770	5.748	7.315
Exportación de bienes (fob)	27,8	14,8	-7,3	-9,6	-6,7	-9,0	-12,9	10,1
Importación de bienes (millones de US\$, fob)	55.572	70.619	18.106	19.227	6.307	6.844	6.076	7.245
Importación de bienes (fob)	38,6	27,1	3,8	1,3	2,9	5,5	-4,6	26,0
Consumo (cif)	54,5	20,4	6,6	-1,3	-2,0	8,0	-9,9	22,3
Intermedios no combustibles (cif)	35,8	22,1	5,1	-0,1	6,8	4,9	-11,6	24,3
Combustibles y lubricantes (cif)	26,4	42,9	-1,9	-8,5	-15,4	-15,7	7,5	38,0
Capital (cif)	37,1	25,2	8,1	25,0	35,8	35,7	6,0	24,0
<b>Indicadores Financieros</b>								
Tasa de Interés de Política Monetaria (%)	1,4	4,7	5,0	5,0	5,0	5,0	5,0	5,0
BCP 5 años	5,6	5,7	5,4	5,3	5,1	5,3	5,3	5,4
BCP 10 años	6,3	6,0	5,6	5,3	5,2	5,3	5,4	5,4
M1 (nominal, promedio)	21,3	11,8	10,3	10,6	12,5	6,5	10,6	8,2
M2 (nominal, promedio)	9,3	18,5	19,0	20,0	18,4	13,6	20,0	14,3
M3 (nominal, promedio)	11,2	18,9	17,3	15,2	15,8	12,5	15,2	11,4
IPSA	37,6	-15,2	-8,2	8,8	-4,5	-3,1	8,8	-1,4
IPSA (01/01/2003=1.000)	4.927,5	4.177,5	4.400,1	4.230,4	4.227,6	4.155,7	4.230,4	4.266,4
Colocaciones reales totales (saldo)	5,1	12,0	13,3	9,2	12,6	11,9	9,2	8,6
<b>Condiciones Externas</b>								
Precio del cobre (US\$ / lb, BML)	3,4	4,0	3,6	3,5	3,4	3,4	3,7	3,7
Precio del petróleo (US\$ / barril, WTI )	79,4	95,1	93,4	92,2	87,9	94,1	94,5	89,5
Spread EMBI global (puntos base)	129,2	138,6	167,7	149,0	168,0	142,0	137,0	127,0
Bono del gobierno de EE.UU. a diez años (promedio, %)	3,2	2,8	1,8	1,6	1,5	1,7	1,7	1,7

Fuente: Banco Central de Chile, Instituto Nacional de Estadísticas, Dirección de Presupuestos del Ministerio de Hacienda, CNC(Cámara Nacional de Comercio), CChC (Cámara Chilena de la Construcción), Anac (Asociación Nacional Automotriz de Chile), Bolsa de Comercio de Santiago, Bloomberg.

## II. CUENTAS NACIONALES\*

\*Para consultas sobre esta información dirigirse a: [cuentasnacionales@bcentral.cl](mailto:cuentasnacionales@bcentral.cl)

## **PIB, Ingreso y Gasto**

**CUADRO 2.1**  
**Indicador mensual de actividad económica (Imacec) (1)**

Volumen a precios del año anterior encadenado (Promedio 2008=100)

		Serie original			Serie desestacionalizada (2)			Serie tendencia cíclica (2)			Serie a costo de factores (3)					
		Índice	Variación porcentual		Índice	Variación porcentual		Índice	Variación porcentual		Índice	Variación porcentual				
			12 meses (7)	Acumu- lada en el período (4)		Acumu- lada en un año (5)	Mes		Acumu- lada en el período (4)	Acumu- lada en un año (5)		Mes anuali- zada (6)	Acumu- lada en un año (5)	12 meses (7)	Acumu- lada en el período (4)	Acumu- lada en un año (5)
2009	Prom.	99,0	3,7	-1,0	--	98,9	--	-0,9	--	99,4	--	--	99,2	3,7	-0,8	--
2010	Prom.	105,0	7,2	6,1	--	105,0	--	6,1	--	105,6	--	--	104,6	6,5	5,5	--
2011	Prom.	111,3	6,9	6,0	--	111,2	--	5,9	--	111,2	--	--	110,7	6,6	5,8	--
2010	Oct	108,8	5,7	5,9	5,5	107,6	0,1	6,0	5,5	107,7	6,3	5,4	108,6	5,0	5,2	5,0
	Nov	110,6	7,1	6,0	5,8	108,4	0,7	6,1	5,8	108,2	5,8	5,8	110,4	6,4	5,4	5,2
	Dic	116,9	7,2	6,1	6,1	108,3	-0,1	6,1	6,1	108,7	5,3	6,2	115,7	6,5	5,5	5,5
2011	Ene	106,5	7,7	7,7	6,4	109,6	1,2	7,5	6,3	109,1	4,8	6,5	106,1	7,5	7,5	5,8
	Feb	100,5	7,2	7,5	6,6	109,8	0,2	7,5	6,5	109,5	4,3	6,6	99,9	6,7	7,1	6,0
	Mar	116,4	14,4	9,9	7,8	110,0	0,2	9,8	7,7	109,9	4,0	6,7	116,0	14,4	9,6	7,2
	Abr	110,9	6,2	8,9	7,8	110,6	0,5	8,9	7,7	110,2	3,7	6,8	110,7	6,3	8,8	7,3
	May	112,2	7,2	8,5	7,7	110,7	0,1	8,3	7,6	110,5	3,7	6,7	111,7	7,2	8,4	7,3
	Jun	109,1	5,4	8,0	7,6	111,0	0,3	7,8	7,5	110,9	3,7	6,6	108,6	4,9	7,8	7,2
	Jul	108,6	3,4	7,3	7,2	111,1	0,1	7,3	7,1	111,2	4,0	6,4	107,8	3,2	7,2	6,8
	Ago	109,6	3,2	6,8	6,7	111,0	-0,1	6,8	6,7	111,6	4,3	6,2	109,0	3,0	6,6	6,4
	Sep	110,0	4,4	6,5	6,6	111,1	0,1	6,4	6,4	112,0	4,7	6,0	109,2	4,1	6,3	6,2
	Oct	112,0	2,9	6,1	6,3	111,6	0,4	6,1	6,2	112,5	5,2	5,7	111,7	2,8	6,0	6,0
	Nov	114,6	3,7	5,9	6,0	112,6	0,9	5,9	5,9	113,0	5,6	5,5	114,2	3,4	5,7	5,8
	Dic	125,0	6,9	6,0	6,0	115,2	2,3	5,9	5,9	113,6	6,1	5,3	123,3	6,6	5,8	5,8
2012	Ene	111,5	4,8	4,8	5,7	114,1	-1,0	4,0	5,6	114,2	6,5	5,1	111,1	4,7	4,7	5,6
	Feb	106,9	6,4	5,5	5,7	114,8	0,6	4,3	5,4	114,8	6,8	5,0	106,4	6,5	5,6	5,6
	Mar	121,8	4,6	5,2	4,9	115,6	0,7	4,5	4,7	115,4	7,0	4,9	121,5	4,8	5,3	4,8
	Abr	116,4	5,0	5,2	4,8	116,5	0,8	4,7	4,6	116,1	7,1	4,9	116,3	5,1	5,2	4,7
	May	118,6	5,7	5,3	4,7	117,1	0,5	4,9	4,6	116,8	7,2	4,9	118,1	5,7	5,3	4,6
	Jun	116,2	6,5	5,5	4,8	117,7	0,5	5,1	4,6	117,5	7,1	4,9	115,8	6,6	5,5	4,7
	Jul	115,0	5,9	5,5	5,0	118,3	0,5	5,3	4,8	118,1	6,9	5,0	114,2	5,9	5,6	4,9
	Ago	116,6	6,4	5,6	5,3	118,4	0,1	5,5	5,1	118,8	6,7	5,2	115,6	6,1	5,7	5,2
	Sep	115,3	4,9	5,6	5,3	119,6	1,0	5,7	5,5	119,4	6,4	5,4	114,3	4,7	5,5	5,2

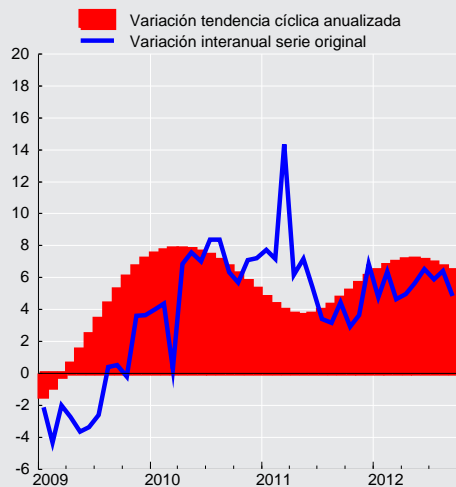
**Indicador mensual de actividad económica (porcentaje)**



## CUADRO 2.2 Producto interno bruto, trimestral, volumen a precios del año anterior encadenado (1)

(Millones de pesos encadenados) (2)

	PIB total	Variación porcentual respecto de igual período del año anterior	PIB desestacionalizado (3)	Variación porcentual respecto del período anterior
2008	93.847.932	--	93.677.865	--
2009	92.875.262	-1,0	92.847.632	-0,9
2010	98.536.200	6,1	98.517.823	6,1
2011	104.436.771	6,0	104.357.995	5,9
2010 IV	26.303.932	6,7	25.362.534	0,8
2011 I	25.292.377	9,9	25.766.012	1,6
II	25.982.781	6,3	25.985.465	0,9
III	25.664.038	3,7	26.057.763	0,3
IV	27.497.576	4,5	26.548.754	1,9
2012 I	26.611.778	5,2	26.932.769	1,4
II	27.468.083	5,7	27.472.619	2,0
III	27.132.919	5,7	27.857.327	1,4

### Producto interno bruto (variación porcentual)

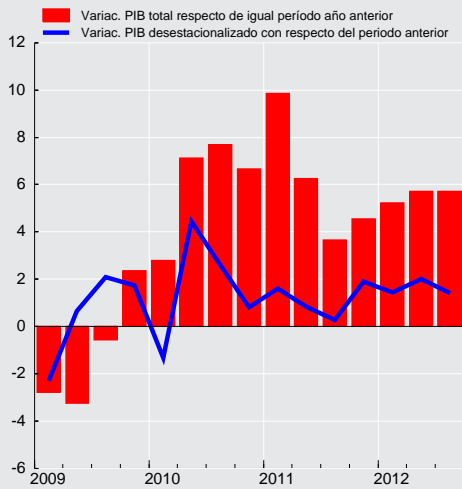



**CUADRO 2.3**  
**Gasto del producto interno bruto, trimestral, precios corrientes (1)**  
(Millones de pesos)

	2010 IV	2011 I	II	III	IV	2012 I	II	III
<b>Demanda interna</b>	28.354.795	27.837.502	28.076.746	29.320.970	30.977.158	30.066.464	31.069.191	32.405.270
Consumo total	21.509.402	20.112.793	21.106.323	21.643.746	23.716.525	21.971.868	23.085.452	23.476.964
Consumo de hogares e IPSFL (2)	17.657.024	16.867.202	17.714.056	18.245.713	19.540.951	18.525.842	19.389.068	19.907.802
Bienes durables	1.705.395	1.707.635	1.707.977	1.623.214	1.919.601	1.968.049	1.934.553	1.872.172
Bienes no durables	7.508.281	7.051.458	7.136.598	7.590.639	8.380.258	7.710.938	7.809.132	8.244.332
Servicios	8.443.347	8.108.109	8.869.481	9.031.860	9.241.092	8.846.855	9.645.383	9.791.298
Consumo de Gobierno	3.852.378	3.245.591	3.392.267	3.398.033	4.175.574	3.446.026	3.696.384	3.569.161
Variación de existencias	380.786	1.117.414	129.007	937.414	-389.677	946.545	459.239	1.086.583
Formación bruta de capital fijo	6.464.607	6.607.295	6.841.416	6.739.810	7.650.310	7.148.051	7.524.499	7.841.724
Construcción y otras obras	3.916.269	4.076.616	4.100.080	4.008.711	4.470.168	4.525.612	4.509.154	4.425.922
Maquinaria y equipos	2.548.338	2.530.679	2.741.336	2.731.099	3.180.142	2.622.439	3.015.346	3.415.801
Exportación de bienes y servicios	11.341.090	11.417.263	11.526.786	10.640.622	12.184.922	11.567.543	11.388.134	10.039.917
Exportación de bienes	9.808.699	9.781.116	10.012.105	9.079.381	10.519.919	9.776.307	9.834.526	8.433.523
Agropecuario-silvícola-pesca	277.769	888.531	825.200	347.477	373.784	1.002.602	807.495	345.614
Minería	6.553.887	5.844.589	6.042.026	5.279.434	6.490.010	5.500.331	5.631.180	4.996.719
Cobre	6.097.636	5.393.020	5.510.827	4.647.988	5.965.361	4.946.061	5.082.846	4.523.445
Resto	456.251	451.570	531.199	631.446	524.648	554.271	548.334	473.274
Industria	2.977.044	3.047.996	3.144.878	3.452.470	3.656.125	3.273.374	3.395.851	3.091.189
Exportación de servicios	1.532.391	1.636.147	1.514.682	1.561.242	1.665.003	1.791.236	1.553.608	1.606.395
Importación de bienes y servicios	9.258.336	9.489.161	10.076.436	10.883.392	11.300.376	10.228.690	10.833.560	11.184.275
Importación de bienes	7.998.137	8.167.611	8.651.053	9.462.204	9.876.117	8.931.387	9.546.302	9.888.524
Agropecuario-silvícola-pesca	124.018	120.395	96.370	138.077	181.506	130.985	104.080	173.058
Minería	1.141.314	1.280.352	1.410.549	1.508.429	1.189.594	1.277.447	1.249.380	1.132.448
Industria	6.732.805	6.766.863	7.144.134	7.815.698	8.505.018	7.522.955	8.192.842	8.583.017
Importación de servicios	1.260.198	1.321.551	1.425.384	1.421.188	1.424.259	1.297.303	1.287.258	1.295.751
PIB	30.437.549	29.765.604	29.527.096	29.078.201	31.861.703	31.405.318	31.623.765	31.260.912
Tasa de inversión en capital fijo	21,2	22,2	23,2	23,2	24,0	22,8	23,8	25,1
Tasa de inversión total	22,5	26,0	23,6	26,4	22,8	25,8	25,2	28,6

**CUADRO 2.4**  
**Deflactor del gasto del producto interno bruto, trimestral (1)**  
(Variación porcentual respecto de igual periodo del año anterior)

	2010 IV	2011 I	II	III	IV	2012 I	II	III
<b>Demanda interna</b>	1,3	2,4	1,3	2,8	3,6	3,2	3,6	2,3
Consumo total	2,1	2,0	2,7	4,0	4,4	4,7	4,0	2,5
Consumo de hogares e IPSFL (2)	1,9	2,5	3,0	3,6	4,4	4,7	3,8	2,5
Bienes durables	-3,7	-2,7	-3,1	-1,9	-2,8	0,9	1,6	2,3
Bienes no durables	2,9	3,6	4,5	5,5	6,8	7,0	5,6	2,4
Servicios	2,0	2,7	3,0	3,2	3,7	3,5	2,7	2,7
Consumo de Gobierno	3,5	0,2	1,4	5,9	5,0	5,0	5,2	2,0
Formación bruta de capital fijo	0,2	0,9	-1,5	-1,4	1,7	0,2	0,9	2,7
Construcción y otras obras	2,6	1,3	-0,2	-0,8	-0,4	0,1	-0,1	1,5
Maquinaria y equipos	-2,2	1,3	-3,8	-2,3	4,4	0,2	2,3	4,3
Exportación de bienes y servicios	11,1	12,0	5,6	-2,5	2,4	-4,1	-2,1	-2,3
Exportación de bienes	12,5	13,9	7,9	-2,1	1,7	-5,5	-3,0	-3,4
Agropecuario-silvícola-pesca	-1,1	-12,4	-4,8	2,1	18,5	2,7	7,1	3,1
Minería	19,3	24,1	15,0	-3,5	-3,0	-10,7	-6,9	-3,3
Cobre	18,6	23,5	14,4	-6,4	-5,0	-12,4	-7,4	-1,4
Resto	33,0	31,6	20,6	24,6	25,2	8,7	-2,4	-15,5
Industria	2,2	4,4	-1,6	0,1	11,4	1,2	1,5	-3,7
Exportación de servicios	4,5	1,2	-7,6	-5,1	6,5	3,6	3,7	3,6
Importación de bienes y servicios	-3,7	0,7	-1,0	0,9	13,8	3,5	4,1	0,3
Importación de bienes	-4,4	0,4	-1,3	1,6	14,7	4,3	5,2	1,0
Agropecuario-silvícola-pesca	4,6	3,9	-0,3	7,0	5,1	-1,7	1,7	5,5
Minería	1,3	14,3	23,3	26,7	40,1	19,8	5,7	-0,6
Industria	-5,0	-1,8	-5,2	-2,2	12,5	2,3	5,5	1,4
Importación de servicios	-0,7	2,4	0,8	-3,7	8,3	-1,9	-3,0	-5,0
PIB	6,2	6,6	3,7	1,2	0,1	0,3	1,3	1,7





**CUADRO 2.5**  
**Gasto del producto interno bruto, anual, precios corrientes (1)**  
(Millones de pesos)

	2008	2009	2010	2011
<b>Demanda interna</b>	91.997.261	89.495.116	103.580.973	116.212.376
Consumo total	67.635.211	69.933.102	77.589.376	86.579.386
Consumo de hogares e IPSFL (2)	57.081.908	57.713.243	64.348.305	72.367.922
Bienes durables	5.213.778	4.383.723	5.778.117	6.958.427
Bienes no durables	24.448.041	24.337.756	26.842.190	30.158.953
Servicios	27.420.089	28.991.763	31.727.998	35.250.542
Consumo de Gobierno	10.553.303	12.219.859	13.241.071	14.211.464
Variación de existencias	1.183.511	-1.464.598	2.303.981	1.794.158
Formación bruta de capital fijo	23.178.540	21.026.612	23.687.617	27.838.832
Construcción y otras obras	14.927.136	14.255.981	14.786.723	16.655.574
Maquinaria y equipos	8.251.404	6.770.631	8.900.894	11.183.257
Exportación de bienes y servicios	38.953.165	35.849.025	42.009.085	45.769.593
Exportación de bienes	32.887.478	30.829.883	36.085.493	39.392.520
Agropecuario-silvícola-pesca	2.004.851	2.104.575	2.253.169	2.434.991
Minería	17.227.197	17.551.715	22.510.145	23.656.058
Cobre	15.923.760	16.339.452	20.890.126	21.517.196
Resto	1.303.437	1.212.263	1.620.018	2.138.862
Industria	13.655.431	11.173.594	11.322.180	13.301.470
Exportación de servicios	6.065.687	5.019.142	5.923.592	6.377.073
Importación de bienes y servicios	37.102.495	28.544.979	35.218.635	41.749.366
Importación de bienes	32.624.251	23.803.415	30.178.840	36.156.984
Agropecuario-silvícola-pesca	657.755	389.883	408.805	536.348
Minería	5.084.098	3.263.911	3.764.108	5.388.923
Industria	26.882.397	20.149.622	26.005.927	30.231.713
Importación de servicios	4.478.244	4.741.564	5.039.795	5.592.381
<b>PIB</b>	<b>93.847.932</b>	<b>96.799.161</b>	<b>110.371.423</b>	<b>120.232.603</b>
Tasa de inversión en capital fijo	24,7	21,7	21,5	23,2
Tasa de inversión total	26,0	20,2	23,5	24,6

**CUADRO 2.6**  
**Deflactor del gasto del producto interno bruto, anual (1)**  
(Variación porcentual respecto de igual periodo del año anterior)

	2008	2009	2010	2011
<b>Demanda interna</b>	--	3,1	0,8	2,6
Consumo total	--	2,6	1,8	3,4
Consumo de hogares e IPSFL (2)	--	1,9	1,3	3,4
Bienes durables	--	0,3	-2,6	-2,6
Bienes no durables	--	0,3	1,5	5,2
Servicios	--	3,5	1,9	3,1
Consumo de Gobierno	--	6,1	4,3	3,3
Formación bruta de capital fijo	--	3,2	-1,4	-0,1
Construcción y otras obras	--	2,9	1,8	-0,0
Maquinaria y equipos	--	3,7	-6,3	-0,1
Exportación de bienes y servicios	--	-3,6	15,6	4,1
Exportación de bienes	--	-3,5	17,0	5,1
Agropecuario-silvícola-pesca	--	4,8	3,6	-3,5
Minería	--	0,7	27,7	6,9
Cobre	--	1,3	27,7	5,4
Resto	--	-5,9	27,2	25,4
Industria	--	-10,7	2,7	3,5
Exportación de servicios	--	-4,2	7,5	-1,3
Importación de bienes y servicios	--	-8,2	-3,2	3,7
Importación de bienes	--	-10,4	-3,4	4,0
Agropecuario-silvícola-pesca	--	-16,3	1,8	4,4
Minería	--	-31,3	7,3	25,0
Industria	--	-5,5	-4,8	0,9
Importación de servicios	--	4,2	-2,0	1,8
<b>PIB</b>	--	<b>4,2</b>	<b>7,5</b>	<b>2,8</b>

**CUADRO 2.7****Gasto del producto interno bruto, trimestral, volumen a precios del año anterior encadenado (1)**

(Millones de pesos encadenados) (2)(3)

	2010 IV	2011 I	II	III	IV	2012 I	II	III
<b>Demanda interna</b>	27.159.803	26.025.245	26.716.839	27.599.221	28.648.169	27.230.751	28.526.570	29.813.116
Consumo total	20.510.401	18.524.188	19.855.692	20.132.291	21.652.604	19.330.837	20.876.697	21.312.921
Consumo de hogares e IPSFL (4)	16.979.865	16.049.016	16.718.733	17.018.836	18.005.487	16.833.921	17.629.552	18.114.921
Bienes durables	1.763.638	1.756.536	1.808.563	1.707.621	2.042.761	2.005.416	2.016.677	1.925.364
Bienes no durables	7.276.036	6.812.081	6.722.063	7.026.117	7.601.122	6.960.350	6.963.097	7.452.166
Servicios	7.954.449	7.504.897	8.199.045	8.292.636	8.393.036	7.909.908	8.677.766	8.752.399
Consumo de Gobierno	3.528.073	2.514.800	3.147.113	3.128.240	3.643.074	2.543.664	3.261.253	3.220.134
Variación de existencias	316.422	927.224	61.320	758.816	-381.424	823.631	245.927	925.753
Formación bruta de capital fijo	6.314.892	6.565.018	6.777.178	6.690.861	7.346.843	7.089.869	7.388.331	7.582.218
Construcción y otras obras	3.674.976	3.909.020	3.926.154	3.850.934	4.211.739	4.333.626	4.320.270	4.190.494
Maquinaria y equipos	2.635.293	2.657.850	2.861.470	2.852.212	3.149.902	2.749.226	3.076.283	3.419.454
Exportación de bienes y servicios	9.697.220	9.525.087	10.063.935	9.673.006	10.170.002	10.067.939	10.155.257	9.342.405
Exportación de bienes	8.161.710	7.993.142	8.488.592	8.100.201	8.604.001	8.450.601	8.591.767	7.788.533
Agropecuario-silvícola-pesca	284.371	832.667	790.881	378.646	322.911	914.824	722.702	365.148
Minería	4.550.817	3.984.488	4.409.134	4.157.098	4.647.157	4.199.442	4.413.627	4.069.798
Cobre	4.179.948	3.659.376	4.060.230	3.760.551	4.304.120	3.830.056	4.044.875	3.712.462
Resto	373.488	327.505	350.683	403.635	342.934	369.885	371.067	357.879
Industria	3.353.410	3.272.186	3.336.308	3.698.946	3.698.113	3.471.084	3.549.163	3.437.485
Exportación de servicios	1.536.822	1.540.482	1.580.165	1.583.129	1.568.358	1.627.766	1.562.639	1.572.440
Importación de bienes y servicios	10.829.185	10.512.951	11.127.631	12.071.359	11.610.762	10.947.846	11.487.631	12.371.486
Importación de bienes	9.600.107	9.238.763	9.790.692	10.783.191	10.337.315	9.684.212	10.270.718	11.151.986
Agropecuario-silvícola-pesca	144.314	131.230	118.245	152.432	201.054	145.275	125.627	181.085
Minería	1.528.546	1.508.458	1.517.599	1.687.228	1.136.867	1.256.381	1.271.877	1.274.846
Industria	7.872.508	7.541.331	8.077.930	8.862.833	8.838.079	8.194.059	8.779.726	9.597.040
Importación de servicios	1.278.677	1.311.010	1.377.696	1.356.983	1.334.413	1.311.833	1.282.057	1.301.823
PIB	26.303.932	25.292.377	25.982.781	25.664.038	27.497.576	26.611.778	27.468.083	27.132.919
Tasa de inversión en capital fijo	24,0	26,0	26,1	26,1	26,7	26,6	26,9	27,9
Tasa de inversión total	25,2	29,6	26,3	29,0	25,3	29,7	27,8	31,4

**CUADRO 2.8****Variación del gasto del producto interno bruto, trimestral, volumen a precios del año anterior encadenado (1)**

(Variación porcentual respecto de igual período del año anterior)

	2010 IV	2011 I	II	III	IV	2012 I	II	III
<b>Demanda interna</b>	14,4	15,4	9,0	8,6	5,5	4,6	6,8	8,0
Consumo total	10,9	11,8	8,9	6,2	5,6	4,4	5,1	5,9
Consumo de hogares e IPSFL (2)	11,6	12,9	9,6	7,2	6,0	4,9	5,4	6,4
Bienes durables	38,6	42,1	19,6	21,4	15,8	14,2	11,5	12,8
Bienes no durables	9,2	10,2	8,2	5,1	4,5	2,2	3,6	6,1
Servicios	9,3	10,3	8,9	6,6	5,5	5,4	5,8	5,5
Consumo de Gobierno	7,2	6,1	5,7	1,2	3,3	1,1	3,6	2,9
Formación bruta de capital fijo	13,9	22,9	14,7	17,1	16,3	8,0	9,0	13,3
Construcción y otras obras	2,0	13,4	11,7	11,0	14,6	10,9	10,0	8,8
Maquinaria y equipos	35,9	40,5	19,7	27,4	19,5	3,4	7,5	19,9
Exportación de bienes y servicios	-0,1	7,2	7,5	-0,7	4,9	5,7	0,9	-3,4
Exportación de bienes	-2,1	5,2	6,7	-1,5	5,4	5,7	1,2	-3,8
Agropecuario-silvícola-pesca	15,2	23,9	4,2	4,6	13,6	9,9	-8,6	-3,6
Minería	-5,9	-2,6	2,4	-8,7	2,1	5,4	0,1	-2,1
Cobre	-6,8	-3,1	1,9	-10,7	3,0	4,7	-0,4	-1,3
Resto	5,8	3,2	9,7	18,0	-8,2	12,9	5,8	-11,3
Industria	3,1	16,6	16,9	11,1	10,3	6,1	6,4	-7,1
Exportación de servicios	12,3	19,3	12,6	4,1	2,1	5,7	-1,1	-0,7
Importación de bienes y servicios	23,2	23,3	15,9	13,0	7,2	4,1	3,2	2,5
Importación de bienes	25,9	25,7	16,4	13,8	7,7	4,8	4,9	3,4
Agropecuario-silvícola-pesca	14,5	29,7	16,6	14,7	39,3	10,7	6,2	18,8
Minería	19,7	32,1	36,3	27,2	-25,6	-16,7	-16,2	-24,4
Industria	26,5	24,5	14,0	12,1	12,3	8,7	8,7	8,3
Importación de servicios	10,2	10,8	13,1	8,1	4,4	0,1	-6,9	-4,1
PIB	6,7	9,9	6,3	3,7	4,5	5,2	5,7	5,7

**CUADRO 2.9****Contribución del gasto del producto interno bruto, trimestral, volumen a precios del año anterior encadenado (1)**

(Contribución porcentual respecto de igual período del año anterior)

	2010 IV	2011 I	II	III	IV	2012 I	II	III
<b>Demanda interna</b>	13,7	13,8	8,2	8,5	5,3	4,2	6,2	8,0
Consumo total	8,0	8,0	6,1	4,5	4,1	3,0	3,7	4,2
Consumo de hogares e IPSFL (2)	7,0	7,4	5,5	4,1	3,7	2,9	3,3	3,9
Bienes durables	1,9	2,0	1,1	1,1	0,9	0,8	0,7	0,7
Bienes no durables	2,4	2,6	1,9	1,2	1,1	0,7	0,9	1,4
Servicios	2,7	2,9	2,5	1,9	1,6	1,4	1,7	1,7
Consumo de Gobierno	1,0	0,6	0,6	0,3	0,4	0,1	0,4	0,3
Formación bruta de capital fijo	3,1	4,8	3,3	3,6	3,6	1,8	2,1	3,1
Construcción y otras obras	0,3	1,9	1,6	1,4	1,9	1,5	1,4	1,2
Maquinaria y equipos	2,8	2,9	1,7	2,1	1,7	0,3	0,7	1,9
Exportación de bienes y servicios	-0,1	2,8	3,0	-0,4	1,7	2,2	0,5	-1,3
Exportación de bienes	-0,7	1,8	2,3	-0,6	1,6	1,9	0,5	-1,3
Agropecuario-silvícola-pesca	0,2	0,7	0,1	0,1	0,1	0,3	-0,2	-0,0
Minería	-1,1	-0,5	0,5	-1,8	0,4	1,0	0,1	-0,4
Cobre	-1,2	-0,6	0,4	-2,1	0,5	0,8	-0,1	-0,2
Resto	0,1	0,0	0,1	0,3	-0,1	0,2	0,1	-0,2
Industria	0,3	1,6	1,7	1,2	1,0	0,6	0,7	-0,8
Exportación de servicios	0,6	1,0	0,6	0,2	0,1	0,3	-0,0	-0,0
Importación de bienes y servicios	6,9	6,8	4,9	4,5	2,4	1,1	1,0	1,0
Importación de bienes	6,5	6,3	4,3	4,1	2,2	1,1	1,3	1,2
Agropecuario-silvícola-pesca	0,1	0,1	0,1	0,1	0,2	0,0	0,0	0,1
Minería	0,7	1,0	1,1	1,0	-1,0	-0,9	-0,8	-1,2
Industria	5,7	5,1	3,2	3,1	3,0	2,0	2,0	2,3
Importación de servicios	0,5	0,5	0,6	0,4	0,2	-0,0	-0,3	-0,2
<b>PIB</b>	6,7	9,9	6,3	3,7	4,5	5,2	5,7	5,7

**Contribución trimestral al crecimiento del PIB  
(variación real anual, puntos porcentuales)**

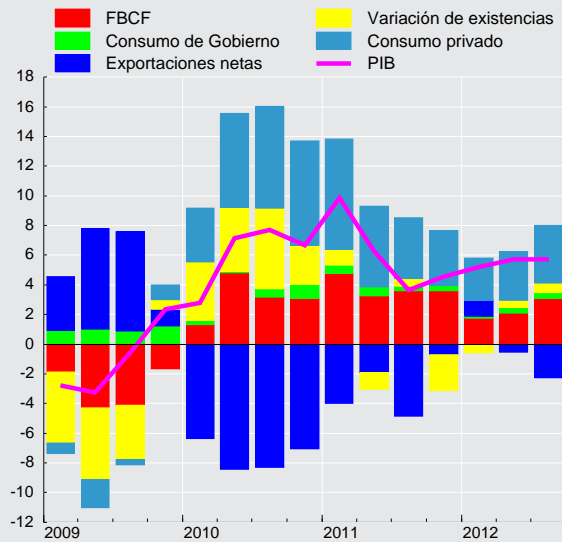

**CUADRO 2.10****Gasto del producto interno bruto, anual, volumen a precios del año anterior encadenado (1)**

(Millones de pesos encadenados) (2)(3)

	2008	2009	2010	2011
<b>Demanda interna</b>	91.997.261	86.798.068	99.632.616	108.989.474
Consumo total	67.635.211	68.155.789	74.263.892	80.164.775
Consumo de hogares e IPSFL (4)	57.081.908	56.633.265	62.320.594	67.792.071
Bienes durables	5.213.778	4.371.379	5.918.347	7.315.481
Bienes no durables	24.448.041	24.253.064	26.355.484	28.161.382
Servicios	27.420.089	28.008.822	30.071.133	32.389.614
Consumo de Gobierno	10.553.303	11.522.524	11.967.213	12.433.227
Variación de existencias	1.183.511	-1.732.998	2.001.488	1.365.937
Formación bruta de capital fijo	23.178.540	20.375.276	23.279.243	27.379.900
Construcción y otras obras	14.927.136	13.847.795	14.109.436	15.897.847
Maquinaria y equipos	8.251.404	6.527.482	9.156.977	11.521.434
Exportación de bienes y servicios	38.953.165	37.180.870	37.691.368	39.432.029
Exportación de bienes	32.887.478	31.940.484	31.942.651	33.185.936
Agropecuario-silvícola-pesca	2.004.851	2.009.066	2.077.071	2.325.105
Minería	17.227.197	17.421.350	17.499.865	17.197.876
Cobre	15.923.760	16.133.237	16.151.226	15.784.278
Resto	1.303.437	1.288.113	1.352.807	1.424.758
Industria	13.655.431	12.510.068	12.344.087	14.005.554
Exportación de servicios	6.065.687	5.240.385	5.752.110	6.272.134
Importación de bienes y servicios	37.102.495	31.103.675	39.630.584	45.322.703
Importación de bienes	32.624.251	26.552.480	34.835.790	40.149.961
Agropecuario-silvícola-pesca	657.755	465.815	479.861	602.961
Minería	5.084.098	4.754.185	5.109.632	5.850.152
Industria	26.882.397	21.332.479	28.923.311	33.320.174
Importación de servicios	4.478.244	4.551.195	4.934.890	5.380.101
PIB	93.847.932	92.875.262	98.536.200	104.436.771
Tasa de inversión en capital fijo	24,7	21,9	23,6	26,2
Tasa de inversión total	26,0	20,1	25,7	27,5

**CUADRO 2.11****Variación del gasto del producto interno bruto, anual, volumen a precios del año anterior encadenado (1)**

(Variación porcentual respecto de igual período del año anterior)

	2008	2009	2010	2011
<b>Demanda interna</b>	--	-5,7	14,8	9,4
Consumo total	--	0,8	9,0	7,9
Consumo de hogares e IPSFL (2)	--	-0,8	10,0	8,8
Bienes durables	--	-16,2	35,4	23,6
Bienes no durables	--	-0,8	8,7	6,9
Servicios	--	2,1	7,4	7,7
Consumo de Gobierno	--	9,2	3,9	3,9
Formación bruta de capital fijo	--	-12,1	14,3	17,6
Construcción y otras obras	--	-7,2	1,9	12,7
Maquinaria y equipos	--	-20,9	40,3	25,8
Exportación de bienes y servicios	--	-4,5	1,4	4,6
Exportación de bienes	--	-2,9	0,0	3,9
Agropecuario-silvícola-pesca	--	0,2	3,4	11,9
Minería	--	1,1	0,5	-1,7
Cobre	--	1,3	0,1	-2,3
Resto	--	-1,2	5,0	5,3
Industria	--	-8,4	-1,3	13,5
Exportación de servicios	--	-13,6	9,8	9,0
Importación de bienes y servicios	--	-16,2	27,4	14,4
Importación de bienes	--	-18,6	31,2	15,3
Agropecuario-silvícola-pesca	--	-29,2	3,0	25,7
Minería	--	-6,5	7,5	14,5
Industria	--	-20,6	35,6	15,2
Importación de servicios	--	1,6	8,4	9,0
PIB	--	-1,0	6,1	6,0

**CUADRO 2.12****Contribución del gasto del producto interno bruto, anual, volumen a precios del año anterior encadenado (1)**

(Contribución porcentual respecto de igual periodo del año anterior)

	2008	2009	2010	2011
<b>Demanda interna</b>	--	-5,5	13,7	8,8
Consumo total	--	0,6	6,5	5,6
Consumo de hogares e IPSFL (2)	--	-0,5	6,0	5,1
Bienes durables	--	-0,9	1,6	1,2
Bienes no durables	--	-0,2	2,2	1,7
Servicios	--	0,6	2,2	2,2
Consumo de Gobierno	--	1,0	0,5	0,5
Formación bruta de capital fijo	--	-3,0	3,1	3,8
Construcción y otras obras	--	-1,2	0,3	1,7
Maquinaria y equipos	--	-1,8	2,8	2,1
Exportación de bienes y servicios	--	-1,9	0,5	1,8
Exportación de bienes	--	-1,0	0,0	1,3
Agropecuario-silvícola-pesca	--	0,0	0,1	0,2
Minería	--	0,2	0,1	-0,4
Cobre	--	0,2	0,0	-0,4
Resto	--	-0,0	0,1	0,1
Industria	--	-1,2	-0,2	1,4
Exportación de servicios	--	-0,9	0,5	0,5
Importación de bienes y servicios	--	-6,4	8,1	4,6
Importación de bienes	--	-6,5	7,7	4,2
Agropecuario-silvícola-pesca	--	-0,2	0,0	0,1
Minería	--	-0,4	0,3	0,5
Industria	--	-5,9	7,4	3,6
Importación de servicios	--	0,1	0,4	0,4
PIB	--	-1,0	6,1	6,0

**CUADRO 2.13****Producto interno bruto por clase de actividad económica, trimestral, precios corrientes (1)**

(Millones de pesos)

	2010 IV	2011 I	II	III	IV	2012 I	II	III
Agropecuario-silvícola	657.475	1.405.104	786.056	490.362	647.227	1.405.941	888.455	535.071
Pesca	74.471	110.822	105.604	103.801	104.319	111.811	104.615	112.145
Minería	5.350.532	4.746.088	4.494.619	3.955.336	5.066.615	4.254.946	4.355.265	4.085.634
Minería del cobre	4.989.356	4.331.919	3.993.795	3.352.014	4.513.041	3.742.978	3.809.323	3.531.837
Otras actividades mineras	361.176	414.169	500.824	603.321	553.574	511.967	545.942	553.796
Industria manufacturera	3.212.373	3.095.752	3.352.389	3.297.144	3.384.642	3.302.158	3.508.133	3.322.752
Alimentos	773.675	780.523	784.050	768.839	790.519	807.977	807.204	787.480
Bebidas y tabaco	430.233	453.599	450.553	502.473	492.042	551.692	546.512	530.468
Textil, prendas de vestir y cuero	74.089	77.721	76.975	75.721	84.654	85.581	85.160	99.115
Maderas y muebles	107.404	87.029	113.721	106.332	112.194	112.948	124.948	111.749
Celulosa, papel e imprentas	426.210	408.952	384.173	403.167	397.529	343.431	312.231	339.525
Refinación de petróleo	204.560	269.510	254.781	268.486	171.814	254.959	257.439	249.937
Química, caucho y plástico	481.238	396.532	501.564	494.672	570.376	458.565	514.700	513.291
Minerales no metálicos y metálica básica	163.527	273.969	238.076	162.333	184.459	289.252	263.883	166.777
Productos met., maq. y eq. y otros n.c.p.	551.438	347.917	548.496	515.121	581.056	397.754	596.057	524.410
Electricidad, gas y agua	776.723	625.010	641.409	739.264	824.137	639.549	580.286	615.445
Construcción	2.201.528	2.209.433	2.185.088	2.173.004	2.348.766	2.446.832	2.389.399	2.476.934
Comercio	2.496.568	2.264.142	2.234.248	2.261.460	2.707.915	2.484.026	2.456.193	2.554.071
Restaurantes y hoteles	478.790	456.046	461.312	474.591	525.667	486.678	498.818	507.888
Transporte	1.277.105	1.294.778	1.205.403	1.205.088	1.200.868	1.400.959	1.431.392	1.526.370
Comunicaciones	578.071	562.890	573.762	577.980	604.756	598.243	610.956	612.859
Servicios financieros	1.312.049	1.216.834	1.280.101	1.249.735	1.302.878	1.294.034	1.354.516	1.240.577
Servicios empresariales	3.767.522	3.910.923	3.828.383	3.889.032	4.027.556	4.299.178	4.165.842	4.182.198
Servicios de vivienda	1.417.748	1.464.901	1.450.497	1.529.552	1.576.083	1.629.977	1.629.474	1.693.160
Servicios personales (2)	3.125.287	2.824.441	3.241.538	3.303.011	3.424.190	3.125.294	3.603.872	3.670.968
Administración pública	1.303.904	1.209.192	1.287.852	1.325.901	1.384.398	1.293.456	1.373.417	1.404.412
PIB a costo de factores	28.030.145	27.396.354	27.128.261	26.575.260	29.130.016	28.773.080	28.950.634	28.540.484
Impuesto al valor agregado	2.266.111	2.227.608	2.250.437	2.313.935	2.555.652	2.456.377	2.487.267	2.533.090
Derechos de importación	141.293	141.642	148.397	189.006	176.036	175.860	185.864	187.338
PIB	30.437.549	29.765.604	29.527.096	29.078.201	31.861.703	31.405.318	31.623.765	31.260.912

**CUADRO 2.14****Producto interno bruto por clase de actividad económica, anual, precios corrientes (1)**

(Millones de pesos)

	2008	2009	2010	2011
Agropecuario-silvícola	2.711.891	2.738.801	3.133.628	3.328.749
Pesca	405.094	427.991	367.417	424.545
Minería	13.164.592	12.670.391	17.743.751	18.262.657
Minería del cobre	12.007.282	11.649.569	16.444.018	16.190.770
Otras actividades mineras	1.157.310	1.020.821	1.299.732	2.071.888
Industria manufacturera	10.506.172	10.892.426	11.879.514	13.129.927
Alimentos	2.238.860	2.720.168	2.871.254	3.123.930
Bebidas y tabaco	1.490.980	1.599.232	1.677.786	1.898.666
Textil, prendas de vestir y cuero	345.926	277.052	293.534	315.070
Maderas y muebles	576.377	448.309	479.730	419.276
Celulosa, papel e imprentas	1.427.606	1.253.284	1.599.003	1.593.821
Refinación de petróleo	529.011	649.591	675.330	964.591
Química, caucho y plástico	1.574.291	1.582.585	1.686.469	1.963.145
Minerales no metálicos y metálica básica	875.130	627.481	704.003	858.837
Productos met., maq. y eq. y otros n.c.p.	1.447.991	1.734.724	1.892.406	1.992.590
Electricidad, gas y agua	2.498.997	3.006.976	2.614.175	2.829.820
Construcción	6.891.485	7.197.372	7.896.178	8.916.291
Comercio	7.916.055	7.438.493	8.609.870	9.467.766
Restaurantes y hoteles	1.250.229	1.402.018	1.684.913	1.917.615
Transporte	4.462.918	4.162.644	4.662.730	4.906.137
Comunicaciones	1.856.790	1.980.734	2.175.018	2.319.387
Servicios financieros	4.868.571	5.088.370	5.168.184	5.049.548
Servicios empresariales	11.443.187	12.077.695	13.821.731	15.655.893
Servicios de vivienda	4.600.617	5.105.411	5.444.770	6.021.032
Servicios personales (2)	9.502.672	10.562.648	11.491.118	12.793.180
Administración pública	3.808.922	4.410.047	4.831.021	5.207.342
PIB a costo de factores	85.888.192	89.162.018	101.524.018	110.229.891
Impuesto al valor agregado	7.386.977	7.173.512	8.194.360	9.347.632
Derechos de importación	572.764	463.631	653.046	655.081
PIB	93.847.932	96.799.161	110.371.423	120.232.603

**CUADRO 2.16**

**Producto interno bruto por clase de actividad económica, trimestral, volumen a precios del año anterior encadenado (1)**  
(Millones de pesos encadenados) (2)(3)

	2010 IV	2011 I	II	III	IV	2012 I	II	III
Agropecuario-silvícola	538.987	1.275.579	658.076	426.109	590.638	1.192.918	683.971	455.412
Pesca	74.501	110.213	110.280	106.183	88.988	96.880	107.942	99.987
Minería	3.468.783	2.968.448	3.166.321	2.994.624	3.403.667	3.057.740	3.252.293	3.164.362
Minería del cobre	3.160.894	2.675.585	2.860.772	2.686.527	3.089.667	2.761.323	2.963.735	2.860.022
Otras actividades mineras	308.239	300.249	312.064	318.073	318.121	303.434	299.697	311.934
Industria manufacturera	2.774.628	2.762.320	2.756.520	2.775.900	2.786.791	2.863.025	2.852.975	2.768.339
Alimentos	556.518	603.225	553.365	520.776	540.081	616.317	571.244	529.425
Bebidas y tabaco	414.720	399.571	387.236	437.972	429.867	454.963	458.278	450.894
Textil, prendas de vestir y cuero	105.078	94.959	93.883	88.537	103.778	90.793	90.450	94.022
Maderas y muebles	127.780	124.671	132.342	128.933	129.765	123.981	125.495	122.327
Celulosa, papel e imprentas	355.015	370.149	380.579	370.394	366.657	383.744	369.825	376.199
Refinación de petróleo	149.249	149.943	142.212	141.704	116.407	132.789	134.869	123.043
Química, caucho y plástico	404.650	396.149	420.380	434.966	412.060	403.452	421.022	432.278
Minerales no metálicos y metálica básica	243.405	259.787	258.207	248.622	261.921	258.146	274.695	246.498
Productos metálicos, maq. y eq. y otros	416.011	357.164	389.135	408.258	436.307	391.645	410.448	403.176
Electricidad, gas y agua	890.081	837.977	845.101	871.255	985.713	1.039.689	956.094	927.392
Construcción	1.777.047	1.786.718	1.811.184	1.787.609	1.985.045	1.951.357	1.959.545	1.929.044
Comercio	2.502.910	2.288.749	2.357.871	2.382.358	2.698.858	2.448.065	2.527.526	2.588.077
Restaurantes y hoteles	381.677	363.826	364.988	367.748	400.898	378.652	381.022	375.916
Transporte	1.158.494	1.115.477	1.210.750	1.209.073	1.204.971	1.181.361	1.303.894	1.281.116
Comunicaciones	565.990	545.585	564.990	571.695	602.525	583.465	601.475	604.046
Servicios financieros	1.417.511	1.400.087	1.461.270	1.459.278	1.541.100	1.512.425	1.593.740	1.598.140
Servicios empresariales	3.333.214	3.272.419	3.283.595	3.268.595	3.543.102	3.540.996	3.506.352	3.449.655
Servicios de vivienda	1.203.428	1.210.769	1.219.874	1.228.464	1.237.408	1.247.021	1.257.407	1.267.908
Servicios personales (4)	2.830.848	2.159.509	2.929.286	2.954.543	2.981.864	2.294.888	3.130.563	3.151.773
Administración pública	1.049.852	1.022.142	1.041.616	1.075.988	1.069.567	1.073.431	1.099.440	1.130.497
PIB a costo de factores	23.953.272	23.051.142	23.688.618	23.332.969	24.989.228	24.268.831	25.063.384	24.624.008
Impuesto al valor agregado	2.225.104	2.120.679	2.149.074	2.172.940	2.363.897	2.199.950	2.242.752	2.353.399
Derecho de importación	134.840	130.436	152.703	171.595	161.971	151.115	169.056	174.874
PIB	26.303.932	25.292.377	25.982.781	25.664.038	27.497.576	26.611.778	27.468.083	27.132.919

**CUADRO 2.17**

**Variación del producto interno bruto por clase de actividad económica, trimestral, volumen a precios del año anterior encadenado (1)**  
(Variación porcentual respecto de igual período del año anterior)

	2010 IV	2011 I	II	III	IV	2012 I	II	III
Agropecuario-silvícola	3,5	15,2	11,6	1,8	9,6	-6,5	3,9	6,9
Pesca	9,4	25,2	7,0	18,6	19,4	-12,1	-2,1	-5,8
Minería	-1,7	-2,5	-5,3	-9,6	-1,9	3,0	2,7	5,7
Minería del cobre	-2,4	-3,6	-6,7	-11,3	-2,3	3,2	3,6	6,5
Otras actividades mineras	6,0	11,8	12,8	10,8	3,2	1,1	-4,0	-1,9
Industria manufacturera	4,0	12,7	8,3	5,6	0,4	3,6	3,5	-0,3
Alimentos	5,7	10,1	2,9	5,3	-3,0	2,2	3,2	1,7
Bebidas y tabaco	4,9	7,5	-0,3	10,2	3,7	13,9	18,3	3,0
Textil, prendas de vestir y cuero	8,0	7,6	-3,9	-7,2	-1,2	-4,4	-3,7	6,2
Maderas y muebles	13,7	20,8	4,2	3,9	1,6	-0,6	-5,2	-5,1
Celulosa, papel e imprentas	-6,9	22,7	17,7	-0,4	3,3	3,7	-2,8	1,6
Refinación de petróleo	11,1	44,6	47,2	-4,2	-22,0	-11,4	-5,2	-13,2
Química, caucho y plástico	4,0	5,0	6,2	8,4	1,8	1,8	0,2	-0,6
Minerales no metálicos y metálica básica	0,7	27,6	26,4	9,8	7,6	-0,6	6,4	-0,9
Productos metálicos, maq. y eq. y otros	6,6	4,7	6,2	7,5	4,9	9,7	5,5	-1,2
Electricidad, gas y agua	4,6	14,1	13,9	11,6	10,7	24,1	13,1	6,4
Construcción	2,2	13,4	9,8	9,4	11,7	9,2	8,2	7,9
Comercio	22,3	22,7	11,1	9,0	7,8	7,0	7,2	8,6
Restaurantes y hoteles	12,0	17,9	11,9	5,7	5,0	4,1	4,4	2,2
Transporte	11,2	20,6	9,2	2,3	4,0	5,9	7,7	6,0
Comunicaciones	7,9	7,6	6,8	6,7	6,5	6,9	6,5	5,7
Servicios financieros	9,8	10,0	9,1	9,4	8,7	8,0	9,1	9,5
Servicios empresariales	8,4	10,4	9,3	7,2	6,3	8,2	6,8	5,5
Servicios de vivienda	-0,4	1,1	3,1	2,9	2,8	3,0	3,1	3,2
Servicios personales (2)	7,3	11,1	8,3	4,5	5,3	6,3	6,9	6,7
Administración pública	0,0	-1,8	0,3	3,0	1,9	5,0	5,6	5,1
PIB a costo de factores	6,0	9,6	6,1	3,4	4,3	5,3	5,8	5,5
Impuesto al valor agregado	14,1	13,0	9,2	6,6	6,2	3,7	4,4	8,3
Derecho de importación	15,2	2,9	-10,6	4,6	20,1	15,9	10,7	1,9
PIB	6,7	9,9	6,3	3,7	4,5	5,2	5,7	5,7

**CUADRO 2.18****Contribución del producto interno bruto por clase de actividad económica, trimestral, volumen a precios del año anterior encadenado (1)**

(Contribución porcentual respecto de igual período del año anterior)

	2010 IV	2011 I	II	III	IV	2012 I	II	III
Agropecuario-silvícola	0,1	0,8	0,3	0,0	0,2	-0,2	0,1	0,1
Pesca	0,0	0,1	0,0	0,1	0,1	-0,0	-0,0	-0,0
Minería	-0,3	-0,4	-0,9	-1,6	-0,3	0,4	0,4	0,8
Minería del cobre	-0,3	-0,5	-1,0	-1,7	-0,4	0,4	0,5	0,9
Otras actividades mineras	0,1	0,1	0,1	0,1	0,0	0,0	-0,1	-0,0
Industria Manufacturera	0,5	1,4	0,9	0,6	0,0	0,4	0,4	-0,0
Alimentos	0,1	0,3	0,1	0,1	-0,1	0,1	0,1	0,0
Bebidas y tabaco	0,1	0,1	-0,0	0,2	0,1	0,2	0,3	0,1
Textil, prendas de vestir y cuero	0,0	0,0	-0,0	-0,0	-0,0	-0,0	-0,0	0,0
Maderas y muebles	0,1	0,1	0,0	0,0	0,0	-0,0	-0,0	-0,0
Celulosa, papel e imprentas	-0,1	0,3	0,2	-0,0	0,0	0,0	-0,0	0,0
Refinación de petróleo	0,1	0,2	0,2	-0,0	-0,2	-0,1	-0,0	-0,1
Química, caucho y plástico	0,1	0,1	0,1	0,1	0,0	0,0	0,0	-0,0
Minerales no metálicos y metálica básica	0,0	0,2	0,2	0,1	0,0	-0,0	0,0	-0,0
Productos metálicos, maq. y equipos y otros	0,1	0,1	0,1	0,1	0,1	0,1	0,1	-0,0
Electricidad, gas y agua	0,2	0,3	0,3	0,3	0,3	0,5	0,3	0,2
Construcción	0,2	1,0	0,7	0,7	0,8	0,7	0,6	0,6
Comercio	1,8	1,6	0,9	0,7	0,6	0,5	0,6	0,7
Restaurantes y hoteles	0,2	0,3	0,2	0,1	0,1	0,1	0,1	0,0
Transporte	0,5	0,8	0,4	0,1	0,2	0,2	0,3	0,3
Comunicaciones	0,2	0,2	0,1	0,1	0,1	0,1	0,1	0,1
Servicios financieros	0,5	0,5	0,4	0,4	0,4	0,3	0,4	0,4
Servicios empresariales	1,0	1,4	1,1	0,9	0,8	1,0	0,9	0,7
Servicios de vivienda	-0,0	0,1	0,2	0,1	0,1	0,1	0,2	0,2
Servicios personales (2)	0,8	0,9	0,9	0,5	0,6	0,5	0,8	0,8
Administración Pública	0,0	-0,1	0,0	0,1	0,1	0,2	0,2	0,2
PIB a costo de factores	5,5	8,9	5,7	3,1	4,0	4,9	5,3	5,0
Impuesto al valor agregado	1,1	1,0	0,7	0,5	0,5	0,3	0,3	0,7
Derecho de importación	0,1	0,0	-0,1	0,0	0,1	0,1	0,1	0,0
PIB	6,7	9,9	6,3	3,7	4,5	5,2	5,7	5,7



**CUADRO 2.19****Producto interno bruto por clase de actividad económica, anual, volumen a precios del año anterior encadenado (1)**

(Millones de pesos encadenados) (2)(3)

	2008	2009	2010	2011
Agropecuario-silvícola	2.711.891	2.594.121	2.654.400	2.950.402
Pesca	405.094	347.386	355.068	415.664
Minería	13.164.592	13.028.242	13.169.092	12.533.060
Minería del cobre	12.007.282	11.964.940	12.029.514	11.312.552
Otras actividades mineras	1.157.310	1.063.303	1.140.495	1.248.506
Industria manufacturera	10.506.172	10.060.808	10.399.194	11.081.531
Alimentos	2.238.860	2.131.727	2.137.329	2.217.447
Bebidas y tabaco	1.490.980	1.475.556	1.572.130	1.654.646
Textil, prendas de vestir y cuero	345.926	349.861	386.370	381.157
Maderas y muebles	576.377	440.141	482.125	515.711
Celulosa, papel e imprentas	1.427.606	1.442.224	1.351.728	1.487.778
Refinación de petróleo	529.011	553.490	497.422	550.267
Química, caucho y plástico	1.574.291	1.447.999	1.579.045	1.663.554
Minerales no metálicos y metálica básica	875.130	841.377	877.663	1.028.536
Productos metálicos, maq. y eq. y otros	1.447.991	1.378.432	1.503.205	1.590.864
Electricidad, gas y agua	2.498.997	2.843.577	3.146.728	3.540.046
Construcción	6.891.485	6.523.534	6.635.667	7.370.557
Comercio	7.916.055	7.385.247	8.675.019	9.727.835
Restaurantes y hoteles	1.250.229	1.252.935	1.364.449	1.497.460
Transporte	4.462.918	4.033.107	4.374.044	4.740.270
Comunicaciones	1.856.790	1.957.562	2.137.919	2.284.795
Servicios financieros	4.868.571	5.055.666	5.362.477	5.861.734
Servicios empresariales	11.443.187	11.503.267	12.353.107	13.367.711
Servicios de vivienda	4.600.617	4.766.551	4.777.621	4.896.515
Servicios personales (4)	9.502.672	9.788.294	10.304.461	11.025.202
Administración pública	3.808.922	4.059.870	4.173.773	4.209.313
PIB a costo de factores	85.888.192	85.200.168	89.856.279	95.061.958
Impuesto al valor agregado	7.386.977	7.223.060	8.108.499	8.806.591
Derecho de importación	572.764	452.035	596.450	616.705
PIB	93.847.932	92.875.262	98.536.200	104.436.771

**CUADRO 2.20****Variación del producto interno bruto por clase de actividad económica, anual, volumen a precios del año anterior encadenado (1)**

(Variación porcentual respecto de igual período del año anterior)

	2008	2009	2010	2011
Agropecuario-silvícola	--	-4,3	2,3	11,2
Pesca	--	-14,2	2,2	17,1
Minería	--	-1,0	1,1	-4,8
Minería del cobre	--	-0,4	0,5	-6,0
Otras actividades mineras	--	-8,1	7,3	9,5
Industria manufacturera	--	-4,2	3,4	6,6
Alimentos	--	-4,8	0,3	3,7
Bebidas y tabaco	--	-1,0	6,5	5,2
Textil, prendas de vestir y cuero	--	1,1	10,4	-1,3
Maderas y muebles	--	-23,6	9,5	7,0
Celulosa, papel e imprentas	--	1,0	-6,3	10,1
Refinación de petróleo	--	4,6	-10,1	10,6
Química, caucho y plástico	--	-8,0	9,1	5,4
Minerales no metálicos y metálica básica	--	-3,9	4,3	17,2
Productos metálicos, maq. y eq. y otros	--	-4,8	9,1	5,8
Electricidad, gas y agua	--	13,8	10,7	12,5
Construcción	--	-5,3	1,7	11,1
Comercio	--	-6,7	17,5	12,1
Restaurantes y hoteles	--	0,2	8,9	9,7
Transporte	--	-9,6	8,5	8,4
Comunicaciones	--	5,4	9,2	6,9
Servicios financieros	--	3,8	6,1	9,3
Servicios empresariales	--	0,5	7,4	8,2
Servicios de vivienda	--	3,6	0,2	2,5
Servicios personales (2)	--	3,0	5,3	7,0
Administración pública	--	6,6	2,8	0,9
PIB a costo de factores	--	-0,8	5,5	5,8
Impuesto al valor agregado	--	-2,2	12,3	8,6
Derecho de importación	--	-21,1	31,9	3,4
PIB	--	-1,0	6,1	6,0

**CUADRO 2.21****Contribución del producto interno bruto por clase de actividad económica, anual, volumen a precios del año anterior encadenado (1)**

(Contribución porcentual respecto de igual período del año anterior)

	2008	2009	2010	2011
Agropecuario-silvícola	--	-0,1	0,1	0,3
Pesca	--	-0,1	0,0	0,1
Minería	--	-0,1	0,1	-0,8
Minería del cobre	--	-0,0	0,1	-0,9
Otras actividades mineras	--	-0,1	0,1	0,1
Industria manufacturera	--	-0,5	0,4	0,7
Alimentos	--	-0,1	0,0	0,1
Bebidas y tabaco	--	-0,0	0,1	0,1
Textil, prendas de vestir y cuero	--	0,0	0,0	-0,0
Maderas y muebles	--	-0,1	0,0	0,0
Celulosa, papel e imprentas	--	0,0	-0,1	0,1
Refinación de petróleo	--	0,0	-0,1	0,1
Química, caucho y plástico	--	-0,1	0,1	0,1
Minerales no metálicos y metálica básica	--	-0,0	0,0	0,1
Productos metálicos, maq. y equipos y otros	--	-0,1	0,2	0,1
Electricidad, gas y agua	--	0,4	0,3	0,3
Construcción	--	-0,4	0,1	0,8
Comercio	--	-0,6	1,3	0,9
Restaurantes y hoteles	--	0,0	0,1	0,1
Transporte	--	-0,5	0,4	0,4
Comunicaciones	--	0,1	0,2	0,1
Servicios financieros	--	0,2	0,3	0,4
Servicios empresariales	--	0,1	0,9	1,0
Servicios de vivienda	--	0,2	0,0	0,1
Servicios personales (2)	--	0,3	0,6	0,7
Administración pública	--	0,3	0,1	0,0
PIB a costo de factores	--	-0,7	5,0	5,3
Impuesto al valor agregado	--	-0,2	0,9	0,6
Derecho de importación	--	-0,1	0,2	0,0
PIB	--	-1,0	6,1	6,0



**CUADRO 2.22**  
**Producto-ingreso, precios corrientes (1)**

(Millones de pesos)

	PIB	Ingreso de factores recibidos del resto del mundo	Ingreso de factores pagados al resto del mundo	Producto nacional bruto	Transferencias corrientes recibidas del resto del mundo	Transferencias corrientes pagadas al resto del mundo
2008	93.847.932	3.086.906	9.832.783	87.102.055	1.982.247	458.808
2009	96.799.161	3.049.523	9.290.782	90.557.903	1.410.231	499.102
2010	110.371.423	3.373.009	10.875.438	102.868.994	2.879.642	523.465
2011	120.232.603	3.697.265	10.478.213	113.451.656	1.832.580	622.303
2010 IV	30.437.549	804.462	2.855.233	28.386.778	617.071	132.796
2011 I	29.765.604	797.094	2.639.014	27.923.683	369.974	146.107
II	29.527.096	1.158.397	2.898.795	27.786.697	635.639	155.604
III	29.078.201	824.064	2.233.442	27.668.823	395.201	155.900
IV	31.861.703	917.710	2.706.961	30.072.452	431.766	164.692
2012 I	31.405.318	665.601	2.095.612	29.975.307	337.116	153.072
II	31.623.765	726.321	2.348.241	30.001.844	374.878	165.592
III	31.260.912	737.973	2.058.243	29.940.642	315.308	158.278

**CUADRO 2.22**  
**Producto-ingreso, precios corrientes (continuación)**

(Millones de pesos)

	Ingreso nacional bruto disponible	Ahorro nacional bruto	Ahorro externo	Formación bruta de capital	Formación bruta de capital fijo
2008	88.625.494	20.990.283	3.371.768	24.362.051	23.178.540
2009	91.469.032	21.535.930	-1.973.916	19.562.014	21.026.612
2010	105.225.171	27.635.796	-1.644.198	25.991.598	23.687.617
2011	114.661.932	28.082.546	1.550.443	29.632.989	27.838.832
2010 IV	28.871.052	7.361.651	-516.258	6.845.393	6.464.607
2011 I	28.147.550	8.034.757	-310.048	7.724.709	6.607.295
II	28.266.733	7.160.410	-189.987	6.970.424	6.841.416
III	27.908.124	6.264.378	1.412.846	7.677.224	6.739.810
IV	30.339.525	6.623.001	637.632	7.260.633	7.650.310
2012 I	30.159.352	8.187.484	-92.888	8.094.596	7.148.051
II	30.211.130	7.125.679	858.060	7.983.739	7.524.499
III	30.097.672	6.620.709	2.307.597	8.928.306	7.841.724



**CUADRO 2.23**  
**Ingreso nacional bruto disponible, volumen a precios del año anterior encadenado (1)**

(Millones de pesos encadenados) (2)(3)(4)

	PIB	Ingreso de factores recibidos del resto del mundo	Ingreso de factores pagados al resto del mundo	Producto nacional bruto		Transferencias corrientes recibidas del resto del mundo	Transferencias corrientes pagadas al resto del mundo
				Nivel	Variación interanual		
2008	93.847.932	3.086.906	9.832.783	87.102.055	--	1.982.247	458.808
2009	92.875.262	2.964.587	8.962.619	86.882.862	-0,3	1.364.791	485.220
2010	98.536.200	3.252.230	10.406.229	91.391.670	5,2	2.761.661	504.716
2011	104.436.771	3.480.221	9.779.972	98.055.094	7,3	1.716.932	585.115
2010 IV	26.303.932	772.374	2.720.281	24.359.493	8,8	589.794	127.504
2011 I	25.292.377	746.992	2.454.321	23.578.876	9,9	344.863	136.922
II	25.982.781	1.104.938	2.743.980	24.326.797	6,4	603.058	148.421
III	25.664.038	777.538	2.091.309	24.313.927	7,0	370.891	147.097
IV	27.497.576	850.752	2.490.362	25.835.495	6,1	398.120	152.675
2012 I	26.611.778	605.042	1.888.889	25.285.469	7,2	305.011	138.989
II	27.468.083	669.333	2.145.757	25.958.675	6,7	343.849	152.428
III	27.132.919	681.438	1.884.545	25.878.179	6,4	289.791	145.989

**CUADRO 2.23**  
**Ingreso nacional bruto disponible, volumen a precios del año anterior encadenado (continuación) (1)**

(Millones de pesos encadenados) (2)(3)(4)

	Ingreso nacional bruto disponible		Ingreso nacional bruto disponible real		Gasto interno bruto	
	Nivel	Variación interanual	Nivel	Variación interanual	Nivel	Variación interanual
2008	88.625.494	--	88.625.494	--	91.997.261	--
2009	87.759.721	-1,0	89.110.537	0,5	86.798.068	-5,7
2010	93.634.273	6,7	100.825.817	13,1	99.632.616	14,8
2011	99.264.775	6,0	106.999.584	6,1	108.989.474	9,4
2010 IV	24.819.127	10,0	27.447.252	14,7	27.159.803	14,4
2011 I	23.810.155	6,9	26.136.353	11,0	26.025.245	15,4
II	24.788.227	5,3	26.771.960	7,6	26.716.839	9,0
III	24.561.140	6,9	26.166.902	4,9	27.599.221	8,6
IV	26.105.255	5,2	27.924.368	1,7	28.648.169	5,5
2012 I	25.481.091	7,0	27.234.425	4,2	27.230.751	4,6
II	26.178.922	5,6	27.629.526	3,2	28.526.570	6,8
III	26.054.271	6,1	27.511.600	5,1	29.813.116	8,0



**CUADRO 2.24**  
**Principales agregados macroeconómicos y participación en el producto interno bruto, anuales, precios corrientes (1)**  
 (Porcentaje sobre el PIB)

	2008	2009	2010	2011
PIB	100,0	100,0	100,0	100,0
Ingreso de factores recibidos del resto del mundo	3,3	3,2	3,1	3,1
Ingreso de factores pagados al resto del mundo	10,5	9,6	9,9	8,7
Producto nacional bruto	92,8	93,6	93,2	94,4
Transferencias corrientes recibidas del resto del mundo	2,1	1,5	2,6	1,5
Transferencias corrientes pagadas al resto del mundo	0,5	0,5	0,5	0,5
Ingreso nacional bruto disponible	94,4	94,5	95,3	95,4
Consumo total	72,1	72,2	70,3	72,0
Ahorro nacional bruto	22,4	22,2	25,0	23,4
Ahorro externo (excedente de la Nación en cta.cte.)	3,6	-2,0	-1,5	1,3
Formación bruta de capital	26,0	20,2	23,5	24,6
Formación bruta de capital fijo	24,7	21,7	21,5	23,2

## **Cuentas Nacionales de los Sectores Institucionales**

**CUADRO 2.25****Economía Nacional. Operaciones no financieras, operaciones financieras y balances financieros (1)**

(Miles de millones de pesos)

	2008	2009	2010	2011	2011 III	IV	2012 I	II
<b>Operaciones no financieras</b>								
Rentas de la producción (2)	83.492	86.886	99.314	107.746	25.963	28.477	28.093	28.058
Rentas de la propiedad netas (3)	-6.746	-6.241	-7.502	-6.781	-1.409	-1.789	-1.518	-1.632
Impuestos netos de subvenciones	10.356	9.913	11.058	12.487	3.116	3.385	3.249	3.306
Transferencias corrientes netas	1.523	911	2.356	1.210	239	267	189	207
Ingreso disponible bruto	88.625	91.469	105.225	114.662	27.908	30.340	30.012	29.938
Consumo final efectivo (menos)	67.635	69.933	77.589	86.579	21.644	23.717	21.965	23.120
Ahorro bruto	20.990	21.536	27.636	28.083	6.264	6.623	8.047	6.818
Transferencias de capital netas	2	8	3.237	7	2	2	1	1
Formación bruta de capital (menos)	24.362	19.562	25.992	29.633	7.677	7.261	8.109	8.027
Capacidad/ Necesidad de financiamiento	-3.370	1.982	4.882	-1.544	-1.411	-635	-60	-1.208
<b>Operaciones financieras</b>								
Adquisición neta de activos financieros	45.207	26.239	41.892	53.833	8.752	17.421	6.726	11.685
Oro monetario y DEG	1	593	40	-1	-13	-11	6	-16
Efectivo y depósitos	5.767	547	7.678	18.248	3.835	8.417	-5.772	5.229
Títulos (4)	11.761	1.281	4.415	18.234	5.922	1.364	3.487	1.988
Préstamos	12.357	3.565	3.937	14.004	3.033	4.140	2.454	3.484
Acciones y otras participaciones	3.382	18.066	11.546	-6.172	-5.207	-872	2.555	-315
Fondos de pensiones	4.334	3.767	4.295	4.710	1.102	1.389	1.267	1.397
Reservas técnicas de seguros	868	739	1.134	906	197	287	387	339
Otras cuentas (5)	6.737	-2.318	8.847	3.904	-116	2.707	2.343	-421
Pasivos netos contraídos	48.577	24.257	37.010	55.377	10.163	18.056	6.786	12.893
Efectivo y depósitos	8.308	1.489	7.675	15.356	3.055	9.049	-3.787	5.177
Títulos	4.772	5.216	4.585	11.646	2.557	862	3.939	273
Préstamos	15.571	7.421	3.289	16.304	3.173	4.884	2.085	3.868
Acciones y otras participaciones	5.467	9.608	8.816	2.197	-193	-99	1.473	1.471
Fondos de pensiones	4.334	3.767	4.295	4.710	1.102	1.389	1.267	1.397
Reservas técnicas de seguros	868	739	1.134	906	197	287	387	339
Otras cuentas	9.257	-3.983	7.216	4.258	272	1.684	1.421	368
Capacidad/ Necesidad de financiamiento	-3.370	1.982	4.882	-1.544	-1.411	-635	-60	-1.208
<b>Balances financieros</b>								
Activos Financieros Netos	-16.994	-11.444	-10.902	-12.450	-12.155	-12.450	-14.779	-18.418
Activos Financieros	496.035	523.849	576.489	641.829	622.879	641.829	651.413	658.979
Oro monetario y DEG	40	583	575	640	643	640	607	614
Efectivo y depósitos	80.676	76.612	82.755	103.692	95.007	103.692	96.474	102.487
Títulos (4)	66.764	64.749	68.892	90.806	90.127	90.806	93.124	96.348
Préstamos	81.105	82.287	85.089	99.295	95.318	99.295	100.894	104.570
Acciones y otras participaciones	131.505	155.290	175.258	175.846	175.157	175.846	184.700	179.214
Fondos de pensiones	47.429	60.644	70.722	72.142	69.980	72.142	76.173	75.552
Reservas técnicas de seguros	15.148	15.998	18.185	19.738	19.557	19.738	20.332	20.830
Otras cuentas (5)	73.367	67.686	75.013	79.670	77.091	79.670	79.109	79.363
Pasivos	513.029	535.293	587.392	654.279	635.034	654.279	666.192	677.396
Efectivo y depósitos	67.285	66.886	73.802	90.164	80.996	90.164	85.706	91.285
Títulos	48.368	53.630	59.870	74.952	74.053	74.952	78.247	79.739
Préstamos	104.440	104.399	105.017	123.947	118.953	123.947	123.929	128.859
Acciones y otras participaciones	155.958	166.452	186.275	194.523	194.510	194.523	203.337	201.922
Fondos de pensiones	47.429	60.644	70.722	72.142	69.980	72.142	76.173	75.552
Reservas técnicas de seguros	15.148	15.998	18.185	19.738	19.557	19.738	20.332	20.830
Otras cuentas	74.400	67.284	73.522	78.813	76.986	78.813	78.468	79.208



**CUADRO 2.26**  
**Hogares e IPSFL. Operaciones no financieras, operaciones financieras y balances financieros (1)**  
(Miles de millones de pesos)

	2008	2009	2010	2011	2011 III	IV	2012 I	II
<b>Operaciones no financieras</b>								
Rentas de la producción (remuneración, ingreso mixto y excedente bruto)	46.194	48.246	53.659	59.577	14.865	15.832	15.871	16.061
Rentas de la propiedad netas (2)	12.492	14.608	13.583	16.461	3.731	4.735	3.582	5.623
Impuestos netos de subvenciones	-1.209	-1.336	-1.517	-1.753	-360	-334	-662	-541
Prestaciones sociales netas de cotizaciones	-1.974	-1.022	-1.272	-1.678	-335	-591	-451	-494
Transferencias corrientes netas	1.265	1.291	1.893	1.465	425	619	136	386
Ingreso disponible bruto	56.768	61.789	66.347	74.072	18.326	20.262	18.475	21.036
Transferencias sociales en especie (salud, educación y otros)	5.371	6.212	6.612	7.524	1.921	2.151	1.847	2.119
Ingreso disponible bruto ajustado	62.138	68.001	72.959	81.596	20.247	22.412	20.322	23.155
Consumo final efectivo (menos)	62.453	63.925	70.961	79.892	20.167	21.691	20.365	21.534
Variación neta en los fondos de pensiones (3)	4.334	3.767	4.295	4.710	1.102	1.389	1.267	1.397
Ahorro bruto	4.019	7.843	6.293	6.415	1.182	2.109	1.224	3.018
Transferencias de capital netas	791	975	3.213	1.595	392	516	343	335
Formación bruta de capital (menos)	5.408	4.663	3.837	5.045	1.369	1.463	1.516	1.479
Capacidad (+) / Necesidad (-) de financiamiento	-597	4.154	5.669	2.965	206	1.162	50	1.874
<b>Operaciones financieras</b>								
Adquisición neta de activos financieros	5.112	6.364	9.679	8.353	1.306	2.868	1.396	3.143
Efectivo y depósitos	1.742	-333	1.002	3.525	1.186	1.024	346	1.047
Títulos	24	-105	-163	-476	-43	-340	485	214
Acciones y otras participaciones	-1.877	2.251	2.481	19	-459	-192	226	-9
Fondos de pensiones	4.334	3.767	4.295	4.710	1.102	1.389	1.267	1.397
Reservas técnicas de seguros	840	729	952	944	200	284	369	315
Otras cuentas (4)	50	54	1.113	-368	-680	703	-1.298	179
Pasivos netos contraídos	5.709	2.209	4.010	5.389	1.100	1.706	1.345	1.269
Préstamos	5.287	2.531	3.771	5.305	1.188	1.532	1.262	1.317
Otras cuentas	423	-321	239	84	-89	174	83	-48
Capacidad/ Necesidad de financiamiento	-597	4.154	5.669	2.965	206	1.162	50	1.874
<b>Balances financieros</b>								
Activos Financieros Netos	80.281	93.657	107.391	110.152	108.327	110.152	115.459	115.676
Activos Financieros	113.856	128.804	146.103	153.685	150.322	153.685	159.595	160.903
Efectivo y depósitos	16.646	15.876	16.722	20.445	19.402	20.445	20.660	21.786
Títulos	1.111	1.057	976	657	912	657	1.040	1.328
Acciones y otras participaciones	33.423	35.076	38.545	40.026	39.783	40.026	40.901	40.936
Fondos de pensiones	47.429	60.644	70.722	72.142	69.980	72.142	76.173	75.552
Reservas técnicas de seguros	14.824	15.678	17.675	19.251	19.077	19.251	19.826	20.301
Otras cuentas (4)	423	474	1.463	1.164	1.169	1.164	994	1.000
Pasivos	33.575	35.147	38.712	43.533	41.995	43.533	44.136	45.227
Préstamos	30.375	32.272	35.594	40.326	38.964	40.326	41.419	42.561
Otras cuentas	3.200	2.875	3.118	3.207	3.031	3.207	2.717	2.667



**CUADRO 2.27****Empresas no financieras. Operaciones no financieras, operaciones financieras y balances financieros (1)**

(Miles de millones de pesos)

	2008	2009	2010	2011	2011 III	IV	2012 I	II
<b>Operaciones no financieras</b>								
Rentas de la producción (excedente bruto)	33.512	34.524	41.266	43.505	9.951	11.367	11.025	10.737
Rentas de la propiedad netas (2)	-307	1.667	1.830	1.451	271	326	17	816
Ingreso empresarial bruto	33.205	36.191	43.096	44.956	10.222	11.694	11.042	11.553
Rentas distribuidas y utilidades reinvertidas (menos)	24.153	20.279	22.723	24.701	5.432	7.550	4.524	7.991
Impuestos netos de subvenciones	-4.341	-2.278	-4.560	-6.666	-1.692	-1.631	-1.908	-2.223
Transferencias corrientes netas	-209	-77	44	-1.257	-154	-47	-31	-882
Ahorro bruto	4.503	13.557	15.857	12.333	2.944	2.465	4.579	457
Transferencias de capital netas	239	307	1.641	257	64	90	72	77
Formación bruta de capital (menos)	16.328	12.360	19.394	21.563	5.817	4.251	6.131	6.010
Capacidad (+) / Necesidad (-) de financiamiento	-11.586	1.504	-1.897	-8.973	-2.809	-1.696	-1.481	-5.477
<b>Operaciones financieras</b>								
Adquisición neta de activos financieros	12.455	4.039	13.532	9.303	-292	3.737	2.859	-1.810
Efectivo y depósitos	2.798	889	7.229	4.496	-1.805	3.123	-1.091	9
Títulos (3)	217	270	307	19	97	-501	1.099	515
Acciones y otras participaciones	6.496	4.248	2.912	1.000	1.249	-1.434	299	26
Reservas técnicas de seguros	19	6	122	-26	-2	2	12	16
Otras cuentas (4)	2.926	-1.374	2.962	3.814	168	2.547	2.540	-2.376
Pasivos netos contraídos	24.041	2.535	15.428	18.276	2.516	5.433	4.340	3.668
Títulos	1.403	2.493	1.422	2.756	-161	1.155	507	164
Préstamos	8.567	1.010	2.512	8.709	2.037	2.559	1.899	2.793
Acciones y otras participaciones	6.146	2.787	7.567	1.987	0	-274	924	928
Otras cuentas	7.925	-3.754	3.928	4.824	639	1.992	1.009	-218
Capacidad/ Necesidad de financiamiento	-11.586	1.504	-1.897	-8.973	-2.809	-1.696	-1.481	-5.477
<b>Balances financieros</b>								
Activos Financieros Netos	-115.381	-114.606	-124.641	-135.115	-133.674	-135.115	-142.781	-147.437
Activos Financieros	156.403	155.602	171.389	187.154	182.821	187.154	189.058	186.499
Efectivo y depósitos	24.430	22.487	28.800	34.450	31.135	34.450	32.553	33.144
Títulos (3)	2.473	1.328	475	504	1.127	504	1.350	2.031
Acciones y otras participaciones	68.071	74.509	81.493	86.844	88.916	86.844	91.758	88.258
Reservas técnicas de seguros	218	215	343	327	322	327	340	355
Otras cuentas (4)	61.211	57.063	60.278	65.029	61.321	65.029	63.057	62.711
Pasivos	271.785	270.208	296.030	322.268	316.495	322.268	331.839	333.936
Títulos	16.718	19.453	21.350	25.466	24.282	25.466	25.637	26.342
Préstamos	60.500	56.214	57.117	68.012	65.292	68.012	68.520	72.179
Acciones y otras participaciones	133.363	139.993	159.782	165.374	165.596	165.374	174.327	171.980
Otras cuentas	61.203	54.548	57.781	63.417	61.324	63.417	63.354	63.435

**CUADRO 2.28****Gobierno general. Operaciones no financieras, operaciones financieras y balances financieros (1)(2)**

(Miles de millones de pesos)

	2008	2009	2010	2011	2011 III	IV	2012 I	II
<b>Operaciones no financieras</b>								
Rentas de la producción (consumo de capital fijo)	981	1.054	1.148	1.250	290	393	280	309
Rentas de la propiedad netas (3)	2.968	561	701	93	-78	184	-111	3
Impuestos netos de subvenciones	16.238	13.713	17.837	21.461	5.241	5.463	5.921	6.140
Prestaciones sociales netas de cotizaciones	-2.359	-2.745	-3.023	-3.032	-768	-798	-816	-903
Transferencias corrientes netas	567	-277	415	1.001	-31	-306	84	703
Ingreso disponible bruto	18.395	12.306	17.079	20.773	4.653	4.936	5.358	6.252
Transferencias sociales en especie (salud, educación y otros) (menos)	5.371	6.212	6.612	7.524	1.921	2.151	1.847	2.119
Ingreso disponible bruto ajustado	13.025	6.093	10.466	13.248	2.732	2.785	3.511	4.133
Consumo final efectivo (menos)	5.183	6.008	6.629	6.687	1.477	2.025	1.599	1.586
Ahorro bruto	7.842	86	3.838	6.561	1.255	760	1.912	2.547
Transferencias de capital netas	-1.029	-1.274	-1.617	-1.845	-455	-604	-413	-410
Formación bruta de capital (menos)	2.312	2.622	2.579	2.810	473	1.446	416	604
Capacidad (+) / Necesidad (-) de financiamiento	4.501	-3.810	-358	1.905	328	-1.289	1.083	1.533
<b>Operaciones financieras</b>								
Adquisiciones netas de activos financieros	5.321	-1.993	3.695	5.305	1.734	-341	1.164	1.975
Efectivo y depósitos	-397	114	1.173	2.197	795	-736	729	736
Títulos	2.614	-3.987	1.299	3.023	1.471	118	7	175
Préstamos	356	61	58	52	36	24	-79	13
Acciones y otras participaciones	864	762	-85	-423	-161	-1	6	-37
Reservas técnicas de seguros	1	0	5	-1	-0	0	1	1
Otras cuentas (4)	1.884	1.056	1.244	457	-406	255	501	1.086
Pasivos netos contraídos	820	1.817	4.053	3.400	1.406	948	81	442
Efectivo y depósitos	0	0	0	0	0	0	0	0
Títulos	235	1.063	3.578	3.111	1.181	820	51	512
Préstamos	-17	79	11	-41	-17	15	-39	-22
Otras cuentas	602	676	464	330	242	113	69	-48
Capacidad (+) / Necesidad (-) de financiamiento	4.501	-3.810	-358	1.905	328	-1.289	1.083	1.533
<b>Balances financieros</b>								
Activos Financieros Netos	16.101	6.004	2.066	5.925	8.058	5.925	5.731	6.526
Activos Financieros	27.754	18.943	19.288	27.721	28.731	27.721	27.402	29.055
Efectivo y depósitos	7.138	6.172	7.127	10.030	10.690	10.030	10.715	11.492
Títulos	12.221	6.419	7.158	10.989	11.025	10.989	10.369	10.939
Préstamos	1.713	1.752	1.819	1.861	1.841	1.861	1.778	1.793
Acciones y otras participaciones	3.509	1.333	-357	563	783	563	-686	-519
Reservas técnicas de seguros	10	10	15	15	14	15	15	16
Otras cuentas (4)	3.163	3.257	3.526	4.264	4.377	4.264	5.212	5.335
Pasivos	11.653	12.939	17.222	21.796	20.672	21.796	21.671	22.529
Efectivo y depósitos	0	0	0	0	0	0	0	0
Títulos	6.815	7.484	11.341	15.560	14.570	15.560	15.433	16.343
Préstamos	1.077	1.028	988	1.007	988	1.007	942	937
Otras cuentas	3.761	4.427	4.894	5.228	5.114	5.228	5.297	5.250



**CUADRO 2.29**  
**Sociedades financieras. Operaciones no financieras, operaciones financieras y balances (1)**  
 (Miles de millones de pesos)

	2008	2009	2010	2011	2011 III	IV	2012 I	II
<b>Operaciones no financieras</b>								
Rentas de la producción (excedente bruto e imputación bancaria)	2.805	3.062	3.240	3.414	858	885	916	950
Rentas de la propiedad netas (2)	2.254	-2.799	-894	-85	98	515	-482	-83
Impuestos netos de subvenciones	-333	-187	-702	-556	-73	-113	-101	-70
Prestaciones sociales netas de cotizaciones	4.334	3.767	4.295	4.710	1.102	1.389	1.267	1.397
Transferencias corrientes netas	-101	-26	4	1	0	1	0	-0
Ingreso disponible bruto	8.960	3.818	5.943	7.484	1.985	2.677	1.600	2.193
Variac. neta en los fondos de pensiones (menos) (3)	4.334	3.767	4.295	4.710	1.102	1.389	1.267	1.397
Ahorro bruto	4.626	51	1.648	2.774	883	1.288	333	796
Transferencias de capital netas	0	0	0	0	0	0	0	0
Formación bruta de capital (menos)	314	-83	180	215	19	101	45	-66
Capacidad (+) / Necesidad (-) de financiamiento	4.312	134	1.467	2.559	864	1.187	288	862
<b>Operaciones financieras</b>								
Adquisiciones netas de activos financieros	22.319	17.829	14.986	30.871	6.005	11.156	1.308	8.377
Oro monetario y DEG	1	593	40	-1	-13	-11	6	-16
Efectivo y depósitos	1.625	-123	-1.725	8.029	3.659	5.007	-5.756	3.437
Títulos (4)	8.906	5.102	2.972	15.668	4.397	2.088	1.896	1.084
Préstamos	12.001	3.503	3.879	13.952	2.997	4.116	2.533	3.471
Acciones y otras participaciones	-2.100	10.805	6.238	-6.767	-5.836	754	2.024	-295
Reservas técnicas de seguros	8	3	54	-12	-1	1	5	7
Otras cuentas (5)	1.877	-2.055	3.529	1	802	-799	600	690
Pasivos netos contraídos	18.007	17.696	13.519	28.312	5.141	9.969	1.020	7.515
Efectivo y depósitos	8.308	1.489	7.675	15.356	3.055	9.049	-3.787	5.177
Títulos	3.134	1.661	-415	5.779	1.536	-1.112	3.381	-403
Préstamos	1.734	3.801	-3.005	2.331	-36	778	-1.037	-221
Acciones y otras participaciones	-679	6.821	1.249	210	-193	175	549	543
Fondos de pensiones	4.334	3.767	4.295	4.710	1.102	1.389	1.267	1.397
Reservas técnicas de seguros	868	739	1.134	906	197	287	387	339
Otras cuentas	307	-583	2.585	-980	-521	-596	259	682
Capacidad (+) / Necesidad (-) de financiamiento	4.312	134	1.467	2.559	864	1.187	288	862
<b>Balances financieros</b>								
Activos Financieros Netos	2.006	3.501	4.282	6.587	5.132	6.587	6.813	6.818
Activos Financieros	198.022	220.500	239.709	273.269	261.005	273.269	275.358	282.522
Oro monetario y DEG	40	583	575	640	643	640	607	614
Efectivo y depósitos	32.462	32.077	30.106	38.768	33.780	38.768	32.547	36.066
Títulos (4)	50.959	55.945	60.282	78.657	77.063	78.657	80.365	82.051
Préstamos	79.391	80.535	83.270	97.434	93.477	97.434	99.116	102.777
Acciones y otras participaciones	26.502	44.371	55.578	48.413	45.675	48.413	52.727	50.538
Reservas técnicas de seguros	97	96	152	145	143	145	151	158
Otras cuentas (5)	8.570	6.892	9.746	9.213	10.224	9.213	9.846	10.317
Pasivos	196.016	216.999	235.427	266.682	255.873	266.682	268.545	275.704
Efectivo y depósitos	67.285	66.886	73.802	90.164	80.996	90.164	85.706	91.285
Títulos	24.835	26.693	27.179	33.926	35.201	33.926	37.176	37.055
Préstamos	12.488	14.886	11.318	14.603	13.709	14.603	13.047	13.183
Acciones y otras participaciones	22.595	26.460	26.492	29.149	28.913	29.149	29.010	29.942
Fondos de pensiones	47.429	60.644	70.722	72.142	69.980	72.142	76.173	75.552
Reservas técnicas de seguros	15.148	15.998	18.185	19.738	19.557	19.738	20.332	20.830
Otras cuentas	6.235	5.433	7.730	6.960	7.517	6.960	7.100	7.857

**PIB Regional**

**CUADRO 2.30****Producto interno bruto por región, anual, volumen a precios del año anterior encadenado**

(Millones de pesos encadenados) (1)(2)(3)

	2008	2009	2010	2011
<b>PIB</b>				
XV De Arica y Parinacota	555.951	536.057	554.643	595.709
I De Tarapacá	2.986.032	3.075.498	3.046.381	2.887.892
II De Antofagasta	10.007.255	9.833.402	10.172.823	9.526.445
III De Atacama	1.931.975	1.902.049	2.183.362	2.465.955
IV De Coquimbo	2.593.051	2.434.293	2.858.209	3.142.023
V De Valparaíso	7.344.762	7.079.082	7.308.004	7.768.239
RMS Región Metropolitana de Santiago	40.357.118	40.136.483	42.927.534	45.739.672
VI Del Libertador General Bernardo O'Higgins	3.850.759	3.982.113	4.068.664	4.311.899
VII Del Maule	2.901.705	2.981.158	3.078.672	3.440.447
VIII Del Biobío	6.857.443	6.894.694	7.106.868	8.075.422
IX De La Araucanía	1.901.334	1.862.447	1.984.620	2.175.381
XIV De Los Ríos	1.016.840	1.018.166	1.081.838	1.173.628
X De Los Lagos	2.348.896	2.190.934	2.200.687	2.424.039
XI Aysén del General Carlos Ibáñez del Campo	392.447	399.353	410.612	446.965
XII De Magallanes y de la Antártica Chilena	754.512	775.300	798.778	811.820
Extrarregional (4)	88.114	99.140	75.682	77.686
Subtotal regionalizado	85.800.078	85.101.027	89.781.695	94.985.539
IVA, derechos de importación	7.959.740	7.675.095	8.707.686	9.423.855
PIB	93.847.932	92.875.262	98.536.200	104.436.771
<b>Variación porcentual anual</b>				
XV De Arica y Parinacota	--	-3,6	3,5	7,4
I De Tarapacá	--	3,0	-0,9	-5,2
II De Antofagasta	--	-1,7	3,5	-6,4
III De Atacama	--	-1,5	14,8	12,9
IV De Coquimbo	--	-6,1	17,4	9,9
V De Valparaíso	--	-3,6	3,2	6,3
RMS Región Metropolitana de Santiago	--	-0,5	7,0	6,6
VI Del Libertador General Bernardo O'Higgins	--	3,4	2,2	6,0
VII Del Maule	--	2,7	3,3	11,8
VIII Del Biobío	--	0,5	3,1	13,6
IX De La Araucanía	--	-2,0	6,6	9,6
XIV De Los Ríos	--	0,1	6,3	8,5
X De Los Lagos	--	-6,7	0,4	10,1
XI Aysén del General Carlos Ibáñez del Campo	--	1,8	2,8	8,9
XII De Magallanes y de la Antártica Chilena	--	2,8	3,0	1,6
Extrarregional (4)	--	12,5	-23,7	2,6
Subtotal regionalizado	--	-0,8	5,5	5,8
IVA, derechos de importación	--	-3,6	13,5	8,2
PIB	--	-1,0	6,1	6,0
<b>Contribución porcentual respecto de igual periodo del año anterior</b>				
XV De Arica y Parinacota	--	-0,0	0,0	0,0
I De Tarapacá	--	0,1	-0,0	-0,2
II De Antofagasta	--	-0,2	0,4	-0,7
III De Atacama	--	-0,0	0,3	0,3
IV De Coquimbo	--	-0,2	0,5	0,3
V De Valparaíso	--	-0,3	0,2	0,5
RMS Región Metropolitana de Santiago	--	-0,2	3,0	2,9
VI Del Libertador General Bernardo O'Higgins	--	0,1	0,1	0,2
VII Del Maule	--	0,1	0,1	0,4
VIII Del Biobío	--	0,0	0,2	1,0
IX De La Araucanía	--	-0,0	0,1	0,2
XIV De Los Ríos	--	0,0	0,1	0,1
X De Los Lagos	--	-0,2	0,0	0,2
XI Aysén del General Carlos Ibáñez del Campo	--	0,0	0,0	0,0
XII De Magallanes y de la Antártica Chilena	--	0,0	0,0	0,0
Extrarregional (4)	--	0,0	-0,0	0,0
Subtotal regionalizado	--	-0,7	5,0	5,3
IVA, derechos de importación	--	-0,3	1,1	0,7
PIB	--	-1,0	6,1	6,0

**CUADRO 2.31****Producto interno bruto por clase de actividad económica y por región, anuales, volumen a precios del año anterior encadenado, 2008**  
(Millones de pesos encadenados) (1)(2)

	Agropor- cuario silvícola	Pesca	Minería	Industria manufac- turera	Electrici- dad, gas y agua	Construc- ción	Comercio, restau- rantes y hoteles	Transporte y comuni- caciones	Servicios financieros y empre- sariales(3)	Servicios de vivienda	Servicios perso- nales (4)	Adminis- tración pública (5)	PIB (6)
<b>Región</b>													
XV	20.445	9.018	5	113.374	13.143	24.963	83.011	51.870	17.574	41.789	94.523	86.236	555.951
I	1.834	29.856	1.632.385	71.369	63.311	244.675	372.227	165.409	80.085	69.281	154.616	100.984	2.986.032
II	4.343	12.946	6.732.806	438.852	256.759	916.614	316.333	480.241	210.519	182.249	341.398	114.195	10.007.255
III	49.010	11.437	1.173.956	13.928	59.499	142.738	106.102	97.788	54.142	51.424	102.657	69.294	1.931.975
IV	138.502	22.871	926.055	100.620	34.178	308.719	219.241	167.305	121.656	131.018	293.183	129.702	2.593.051
V	213.257	9.656	1.263.841	1.186.561	749	833.060	505.649	1.061.847	486.236	538.823	826.601	418.482	7.344.762
RMS	329.210	607	182.194	4.767.740	587.576	2.734.716	5.950.612	2.666.335	13.854.239	2.556.878	5.221.733	1.505.278	40.357.116
VI	511.885	674	1.064.628	529.168	114.288	262.071	225.844	226.134	311.957	153.098	317.229	133.783	3.850.759
VII	386.405	3.696	7.983	505.917	513.355	216.365	213.491	254.947	147.505	132.950	347.370	171.721	2.901.705
VIII	496.132	111.512	6.246	1.823.924	690.487	629.058	507.352	515.238	503.001	347.694	844.470	382.328	6.857.443
IX	230.924	4.133	26	188.448	32.343	190.303	202.272	215.890	170.817	144.213	360.520	161.447	1.901.334
XIV	132.144	12.030	0	225.722	35.179	31.552	134.806	90.530	66.827	56.880	149.987	81.183	1.016.840
X	174.342	117.176	0	407.523	95.220	233.432	221.968	242.480	236.915	122.906	331.011	165.923	2.348.896
XI	7.877	48.047	21.158	20.143	2.797	63.871	31.386	26.408	10.489	20.301	49.368	90.602	392.447
XII	15.581	11.434	153.311	112.883	112	59.349	75.992	57.285	39.793	51.112	68.007	109.651	754.512
Total	2.711.891	405.094	13.164.592	10.506.172	2.498.997	6.891.486	9.166.284	6.319.708	16.311.758	4.600.617	9.502.672	3.808.922	93.847.936

**CUADRO 2.32****Producto interno bruto por clase de actividad económica y por región, anuales, volumen a precios del año anterior encadenado, 2009**  
(Millones de pesos encadenados) (1)(2)

	Agropor- cuario silvícola	Pesca	Minería	Industria manufac- turera	Electrici- dad, gas y agua	Construc- ción	Comercio, restau- rantes y hoteles	Transporte y comuni- caciones	Servicios financieros y empre- sariales(3)	Servicios de vivienda	Servicios perso- nales (4)	Adminis- tración pública (5)	PIB (6)
<b>Región</b>													
XV	21.390	5.272	5	84.584	15.640	27.035	79.185	51.115	18.414	43.131	98.440	91.847	536.057
I	1.901	23.960	1.715.296	75.162	73.592	254.748	343.862	159.946	83.350	71.848	163.093	108.741	3.075.498
II	4.749	9.187	6.677.186	453.688	192.517	849.529	303.403	464.290	219.211	189.617	346.175	123.851	9.833.402
III	49.619	9.323	1.108.671	12.703	77.096	170.609	93.915	89.985	56.533	53.141	106.983	73.471	1.902.049
IV	142.815	14.477	839.458	95.586	40.564	203.479	216.548	170.463	126.811	135.705	310.517	137.871	2.434.293
V	238.853	6.401	1.191.810	1.115.521	949	766.969	494.224	892.130	497.035	557.826	865.880	451.484	7.079.082
RMS	331.577	614	181.853	4.574.391	701.164	2.559.840	5.570.437	2.643.666	14.012.662	2.651.213	5.317.741	1.591.326	40.136.484
VI	500.166	684	1.118.090	544.658	135.169	283.441	219.312	214.267	327.005	158.323	333.255	147.741	3.982.113
VII	370.677	2.411	6.929	523.228	570.893	227.877	204.188	235.566	153.182	137.766	366.839	181.602	2.981.159
VIII	411.785	96.146	6.412	1.783.017	837.044	627.629	487.280	478.500	522.986	358.807	878.984	406.104	6.894.694
IX	203.521	4.756	22	170.085	39.086	181.159	190.223	197.488	177.235	149.407	376.341	173.122	1.862.447
XIV	125.053	10.294	0	226.286	44.156	34.676	122.452	85.420	68.043	58.698	156.586	86.502	1.018.166
X	171.234	108.829	0	270.605	112.298	195.651	207.050	229.895	244.953	126.911	346.266	177.243	2.190.934
XI	7.164	46.094	17.899	15.851	3.296	78.015	29.897	24.488	10.722	21.085	50.550	94.291	399.353
XII	13.616	8.938	164.613	115.443	114	62.876	76.208	53.448	40.790	53.074	70.646	115.534	775.300
Total	2.594.121	347.386	13.028.242	10.060.808	2.843.577	6.523.535	8.638.183	5.990.669	16.558.933	4.766.552	9.788.294	4.059.870	92.875.264

**CUADRO 2.33**

**Producto interno bruto por clase de actividad económica y por región, anuales, volumen a precios del año anterior encadenado, 2010 (7)**  
(Millones de pesos encadenados) (1)(2)

	Agropecuario silvícola	Pesca	Minería	Industria manufac- tura	Electrici- dad, gas y agua	Construc- ción	Comercio, restau- rantes y hoteles	Transporte y comuni- caciones	Servicios financieros y empre- sariales(3)	Servicios de vivienda	Servicios perso- nales (4)	Adminis- tración pública (5)	PIB (6)
<b>Región</b>													
XV	20.054	3.349	5	83.023	17.394	24.057	92.076	52.522	19.288	44.486	106.842	95.493	554.643
I	1.810	29.165	1.639.097	75.148	82.437	200.884	389.625	178.844	87.618	73.806	175.694	112.529	3.046.381
II	4.326	14.854	6.706.929	443.269	217.627	1.027.117	336.616	481.710	228.453	194.784	372.598	127.133	10.172.823
III	44.858	9.806	1.119.488	15.635	86.934	364.190	112.146	101.568	59.641	54.600	115.632	75.386	2.183.362
IV	136.998	18.426	1.109.922	107.845	45.666	261.529	256.918	186.669	134.766	140.208	330.775	142.563	2.858.209
V	238.797	10.784	1.098.137	1.207.958	1.683	659.369	565.556	1.017.799	526.873	538.563	931.843	467.401	7.308.004
RMS	322.894	775	175.755	4.993.027	782.368	2.205.371	6.501.919	3.025.322	15.011.052	2.735.815	5.588.585	1.642.743	42.927.536
VI	498.019	586	1.127.724	499.504	151.105	361.207	243.747	202.173	350.199	141.743	338.843	152.503	4.068.664
VII	381.877	3.343	6.942	515.359	625.159	249.429	252.138	217.123	163.510	108.785	373.056	188.429	3.078.672
VIII	436.191	87.654	5.509	1.704.185	916.834	704.370	590.779	467.675	560.303	323.307	889.534	421.520	7.106.868
IX	228.582	5.680	22	158.549	44.196	207.411	216.740	194.697	187.651	153.508	409.796	179.907	1.984.620
XIV	139.437	15.159	0	214.776	48.523	42.492	137.682	85.348	72.836	60.445	170.051	89.657	1.081.838
X	179.618	107.413	0	240.421	123.030	185.408	221.311	220.961	261.261	130.900	369.645	185.382	2.200.687
XI	7.330	37.452	15.371	17.996	3.647	86.846	30.619	24.538	11.232	21.807	55.306	98.093	410.612
XII	13.609	10.622	164.192	122.501	125	55.989	81.578	54.816	42.844	54.865	76.263	119.353	798.778
Total	2.654.400	355.068	13.169.092	10.399.194	3.146.728	6.635.668	10.294.783	6.511.766	17.717.528	4.777.622	10.304.461	4.173.773	98.536.200

### III. INDICADORES SECTORIALES





### CUADRO 3.1 Índice de producción industrial (IPI) (1)

(Promedio 2009=100)

	General			Minería			Manufactura			Electricidad, gas y agua		
	Índice	Variación porcentual		Índice	Variación porcentual		Índice	Variación porcentual		Índice	Variación porcentual	
		En el mes	En 12 meses		En el mes	En 12 meses		En el mes	En 12 meses		En el mes	En 12 meses
2009	100,00	--	--	100,00	--	0,3	100,00	--	-6,7	100,00	--	--
2010	102,06	--	2,1	101,01	--	1,0	103,03	--	3,0	103,92	--	3,9
2011	105,00	--	2,9	99,98	--	-1,0	110,72	--	7,5	109,61	--	5,5
2010 Oct	106,83	6,5	-0,9	104,59	4,1	-5,5	110,56	10,4	4,1	104,35	4,0	5,6
Nov	107,35	0,5	3,3	104,96	0,4	0,7	111,05	0,5	6,2	105,84	1,4	6,4
Dic	111,23	3,6	3,2	111,62	6,3	0,9	110,38	-0,6	5,9	112,42	6,2	6,3
2011 Ene	104,09	-6,4	7,4	101,72	-8,9	8,6	104,99	-4,9	6,3	113,18	0,7	6,0
Feb	93,41	-10,3	1,0	84,69	-16,7	-3,7	102,47	-2,4	5,6	104,65	-7,5	5,6
Mar	110,94	18,8	14,2	101,58	19,9	1,4	122,98	20,0	33,2	114,18	9,1	14,3
Abr	103,65	-6,6	2,8	98,88	-2,7	-2,0	109,36	-11,1	8,1	106,92	-6,4	7,2
May	105,86	2,1	6,1	99,85	1,0	3,4	112,88	3,2	9,2	110,73	3,6	7,6
Jun	102,96	-2,7	0,6	98,60	-1,3	-4,9	107,79	-4,5	7,5	107,50	-2,9	4,1
Jul	97,56	-5,3	-5,7	87,54	-11,2	-14,6	108,57	0,7	4,7	108,19	0,6	1,1
Ago	105,23	7,9	-0,8	99,24	13,4	-5,5	112,58	3,7	4,5	108,72	0,5	3,2
Sep	104,39	-0,8	4,0	101,76	2,5	1,3	108,23	-3,9	8,1	103,54	-4,8	3,1
Oct	108,06	3,5	1,2	106,83	5,0	2,1	109,60	1,3	-0,9	108,67	5,0	4,1
Nov	108,62	0,5	1,2	104,29	-2,4	-0,6	114,07	4,1	2,7	110,62	1,8	4,5
Dic	115,25	6,1	3,6	114,78	10,1	2,8	115,09	0,9	4,3	118,37	7,0	5,3
2012 Ene	105,36	-8,6	1,2	98,79	-13,9	-2,9	110,02	-4,4	4,8	122,10	3,2	7,9
Feb	101,27	-3,9	8,4	92,90	-6,0	9,7	108,79	-1,1	6,2	116,62	-4,5	11,4
Mar	112,46	11,1	1,4	101,97	9,8	0,4	124,27	14,2	1,1	122,53	5,1	7,3
Abr	106,60	-5,2	2,8	101,40	-0,6	2,5	112,16	-9,7	2,6	112,74	-8,0	5,4
May	109,02	2,3	3,0	103,33	1,9	3,5	115,34	2,8	2,2	114,84	1,9	3,7
Jun	105,93	-2,8	2,9	102,37	-0,9	3,8	109,02	-5,5	1,1	112,84	-1,7	5,0
Jul	102,51	-3,2	5,1	95,57	-6,6	9,2	109,22	0,2	0,6	113,41	0,5	4,8
Ago	110,73	8,0	5,2	105,44	10,3	6,3	116,66	6,8	3,6	115,29	1,7	6,0
Sep	103,72	-6,3	-0,6	104,08	-1,3	2,3	102,15	-12,4	-5,6	107,86	-6,4	4,2

Fuente: Instituto Nacional de Estadísticas (INE).

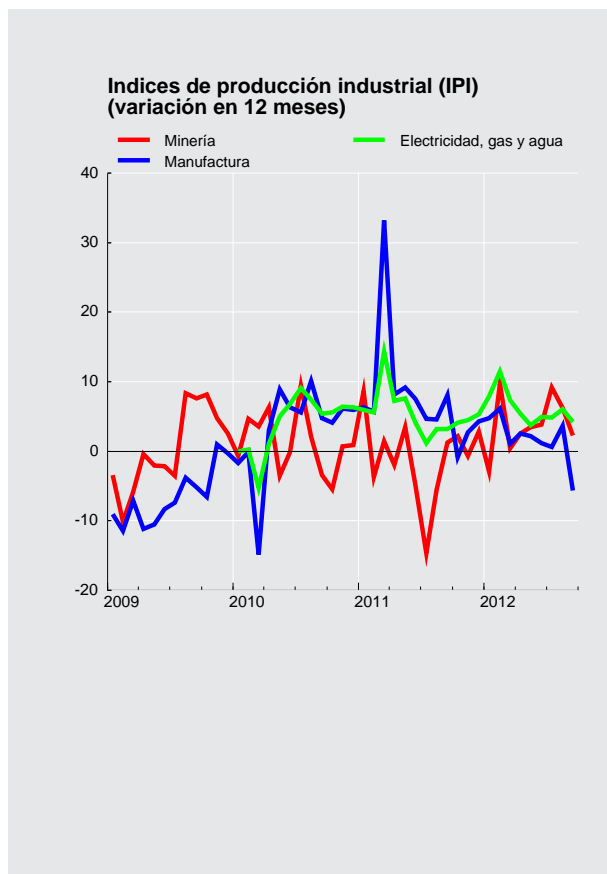



### CUADRO 3.2 Índices de producción y ventas industriales - Sofofa (1)

(Promedio 2003=100)

	Producción física industrial				Ventas físicas industriales			
	Índice	Variación porcentual		Índice	Variación porcentual			
		En el mes	En 12 meses		En el mes	En 12 meses		
2008 Dic.	108,4	--	-6,8	113,4	--	-4,4		
2009 Dic.	110,0	--	1,5	114,8	--	1,2		
2010 Dic.	115,5	--	5,0	120,7	--	5,1		
2011 Dic.	117,0	--	1,3	123,6	--	2,4		
2010 Oct	109,7	5,3	0,0	111,0	0,9	-0,1		
Nov	111,6	1,7	3,4	109,1	-1,7	3,1		
Dic	115,5	3,5	5,0	120,7	10,6	5,1		
2011 Ene	109,6	-5,1	3,7	107,1	-11,2	4,8		
Feb	104,0	-5,1	2,4	105,6	-1,4	5,4		
Mar	125,9	21,0	35,0	121,2	14,8	25,0		
Abr	111,7	-11,3	11,8	110,6	-8,8	11,7		
May	115,2	3,2	12,1	110,7	0,2	11,7		
Jun	108,0	-6,2	5,4	108,0	-2,5	6,5		
Jul	111,0	2,8	2,4	111,6	3,3	2,8		
Ago	114,5	3,1	3,3	111,5	-0,1	2,3		
Sep	108,1	-5,5	3,8	112,1	0,5	2,0		
Oct	109,3	1,1	-0,3	112,0	-0,1	0,9		
Nov	115,1	5,2	3,1	116,1	3,6	6,4		
Dic	117,0	1,6	1,3	123,6	6,5	2,4		
2012 Ene	113,3	-3,1	3,3	113,8	-7,9	6,3		
Feb	110,2	-2,7	5,9	108,7	-4,5	2,9		
Mar	128,5	16,6	2,1	123,4	13,5	1,8		
Abr	116,2	-9,5	4,1	113,8	-7,7	2,9		
May	119,2	2,6	3,4	115,6	1,5	4,4		
Jun	111,3	-6,6	3,0	110,3	-4,5	2,2		
Jul	109,6	-1,5	-1,3	109,8	-0,5	-1,6		
Ago	113,6	3,6	-0,8	115,2	4,9	3,3		
Sep	103,4	-8,9	-4,3	105,4	-8,6	-6,0		

Fuente: Sociedad de Fomento Fabril (SOFOFA).



### CUADRO 3.3 Indices de producción minera (1)

(Promedio 2009=100)

	índice de producción minera (2)			índice minerales metálicos (3)			Índice minerales no metálicos (4)			índice recursos energéticos (4)		
	índice	Variación porcentual		Índice	Variación porcentual		Índice	Variación porcentual		Índice	Variación porcentual	
		En el mes	En 12 meses		En el mes	En 12 meses		En el mes	En 12 meses		En el mes	En 12 meses
2009	1.200,00	--	0,3	1.200,00	--	--	100,00	--	--	100,00	--	--
2010	1.212,06	--	1,0	1.207,30	--	0,6	111,15	--	11,2	104,15	--	4,1
2011	1.199,75	--	-1,0	1.182,40	--	-2,1	131,67	--	18,5	106,31	--	2,1
2010 Oct	104,59	4,1	-5,5	103,12	3,8	-6,2	145,06	11,6	10,1	107,32	3,9	-1,2
Nov	104,96	0,4	0,7	104,64	1,5	0,3	112,17	-22,7	11,3	109,52	2,0	5,3
Dic	111,62	6,3	0,9	112,07	7,1	0,2	101,38	-9,6	29,8	104,00	-5,0	-3,4
2011 Ene	101,72	-8,9	8,6	101,28	-9,6	7,6	117,43	15,8	60,0	92,43	-11,1	-16,7
Feb	84,69	-16,7	-3,7	83,86	-17,2	-4,5	108,51	-7,6	24,1	83,64	-9,5	-21,7
Mar	101,58	19,9	1,4	101,09	20,5	0,9	119,32	10,0	22,5	90,93	8,7	-16,3
Abr	98,88	-2,7	-2,0	98,40	-2,7	-2,3	114,90	-3,7	13,3	91,76	0,9	-15,3
May	99,85	1,0	3,4	99,70	1,3	3,5	106,08	-7,7	5,4	93,86	2,3	-9,0
Jun	98,60	-1,3	-4,9	97,42	-2,3	-5,6	134,46	26,7	12,2	91,41	-2,6	0,5
Jul	87,54	-11,2	-14,6	84,83	-12,9	-16,4	132,83	-1,2	-0,9	113,02	23,6	14,4
Ago	99,24	13,4	-5,5	96,34	13,6	-7,6	149,48	12,5	14,1	125,04	10,6	27,4
Sep	101,76	2,5	1,3	98,30	2,0	-1,1	155,95	4,3	20,0	115,65	-7,5	12,0
Oct	106,83	5,0	2,1	104,81	6,6	1,6	157,14	0,8	8,3	126,30	9,2	17,7
Nov	104,29	-2,4	-0,6	102,83	-1,9	-1,7	141,04	-10,2	25,7	116,98	-7,4	6,8
Dic	114,78	10,1	2,8	113,54	10,4	1,3	142,85	1,3	40,9	134,70	15,1	29,5
2012 Ene	98,79	-13,9	-2,9	97,62	-14,0	-3,6	121,32	-15,1	3,3	129,17	-4,1	39,8
Feb	92,90	-6,0	9,7	91,51	-6,3	9,1	117,70	-3,0	8,5	133,93	3,7	60,1
Mar	101,97	9,8	0,4	100,32	9,6	-0,8	131,26	11,5	10,0	152,25	13,7	67,4
Abr	101,40	-0,6	2,5	100,70	0,4	2,3	107,97	-17,7	-6,0	138,82	-8,8	51,3
May	103,33	1,9	3,5	102,73	2,0	3,0	112,64	4,3	6,2	125,36	-9,7	33,6
Jun	102,37	-0,9	3,8	101,67	-1,0	4,4	114,12	1,3	-15,1	125,19	-0,1	37,0
Jul	95,57	-6,6	9,2	93,82	-7,7	10,6	134,92	18,2	1,6	124,62	-0,5	10,3
Ago	105,44	10,3	6,3	104,01	10,9	8,0	142,56	5,7	-4,6	115,96	-7,0	-7,3
Sep	104,08	-1,3	2,3	102,94	-1,0	4,7	131,82	-7,5	-15,5	116,39	0,4	0,6

Fuente: Instituto Nacional de Estadísticas (INE).

### CUADRO 3.4 Producción y exportaciones de cobre (1)

(Miles de toneladas de fino)

	Producción de mina (1)		Exportaciones	
	Total	Acumulado	Total	Acumulado
2009	5.394,4	5.394,4	5.420,6	5.420,6
2010	5.418,9	5.418,9	5.442,1	5.442,1
2011	5.262,8	5.262,8	5.069,5	5.069,5
2010 Oct	461,3	4.453,1	360,4	4.428,5
Nov	468,6	4.921,7	484,7	4.913,2
Dic	497,2	5.418,9	528,9	5.442,1
2011 Ene	449,9	449,9	414,3	414,3
Feb	368,3	818,2	331,3	745,6
Mar	446,6	1.264,8	414,0	1.159,6
Abr	436,3	1.701,1	401,9	1.561,5
May	443,7	2.144,8	465,0	2.026,5
Jun	427,1	2.571,9	387,3	2.413,8
Jul	372,4	2.944,3	461,8	2.875,6
Ago	426,5	3.370,8	404,0	3.279,6
Sep	438,1	3.808,9	408,2	3.687,8
Oct	469,5	4.278,4	454,6	4.142,4
Nov	463,7	4.742,1	491,5	4.633,9
Dic	520,7	5.262,8	435,6	5.069,5
2012 Ene	431,1	431,1	540,7	540,7
Feb	405,8	836,9	394,1	934,8
Mar	441,9	1.278,8	399,4	1.334,2
Abr	443,8	1.722,6	335,5	1.669,7
May	455,7	2.178,3	385,6	2.055,3
Jun	447,1	2.625,4	454,7	2.510,0
Jul	415,3	3.040,7	499,4	3.009,4
Ago	458,8	3.499,5	392,1	3.401,5
Sep	464,3	3.963,8	293,5	3.695,0

Fuente: Comisión Chilena del Cobre (COCHILCO).

**CUADRO 3.5**  
**Venta de viviendas e indicadores de la actividad de la construcción**

	Venta viviendas nuevas Gran Santiago (1)		Venta viviendas nuevas nacional (1)		Meses para agotar stock (nacional)		Despachos de cemento (miles Toneladas)		Despachos de materiales (2)		Imacon (3)	
	Serie original	Var. en 12 meses	Serie original	Var. en 12 meses	Serie original	Var. en 12 meses	Serie original	Var. en 12 meses	Índice original	Var. en 12 meses	Índice original	Var. en 12 meses
2008	26.558,32	-12,89	52.431,54	-12,61	29,32	39,40	4.622,33	4,11	326,75	-0,59	100,00	5,97
2009	27.138,77	2,19	57.263,68	9,22	18,32	-20,66	3.876,30	-16,14	281,51	-13,84	91,80	-8,20
2010	23.619,22	-12,97	46.871,55	-18,15	16,84	1,64	3.871,42	-0,13	286,34	1,71	97,42	6,12
2011	30.173,28	27,75	58.715,54	25,27	17,22	-13,72	4.406,83	13,83	338,93	18,37	106,32	9,14
2010 Nov	2.181,00	-6,71	4.177,28	-13,44	15,59	-2,81	344,67	-2,91	294,21	1,00	99,90	6,98
Dic	2.190,00	7,99	4.105,21	1,55	16,84	-8,06	357,79	8,47	304,41	5,27	100,85	7,44
2011 Ene	1.607,64	-12,49	3.402,28	-7,62	20,40	2,50	350,93	4,90	316,70	4,58	102,07	8,09
Feb	2.032,95	36,07	3.971,30	15,59	17,25	-18,08	345,40	11,02	326,56	8,89	102,71	9,17
Mar	2.186,31	51,20	4.603,50	50,69	15,16	-36,72	396,79	23,41	383,65	45,07	103,78	9,41
Abr	2.371,00	39,96	4.850,90	34,21	14,47	-24,46	346,28	3,12	330,45	3,28	104,37	8,79
May	2.726,42	81,04	5.207,89	54,14	13,60	-36,37	380,55	24,06	350,25	2,94	104,95	7,64
Jun	2.628,00	36,88	4.919,50	31,21	14,79	-23,27	330,03	19,95	321,25	8,20	105,55	8,05
Jul	2.490,98	30,28	4.843,64	23,73	16,10	-9,52	325,54	7,66	313,88	24,08	106,40	8,80
Ago	2.642,57	6,80	5.285,92	14,92	15,05	2,13	363,08	9,07	333,57	27,99	106,16	8,09
Sep	2.895,97	23,87	5.446,22	25,05	14,82	-2,75	368,62	19,78	314,18	30,60	107,46	9,06
Oct	3.085,36	17,45	5.800,71	20,75	14,42	7,53	383,12	12,33	336,01	29,76	108,89	9,76
Nov	2.979,61	36,62	5.586,78	33,74	15,10	-3,14	425,33	23,40	383,13	30,22	111,05	11,16
Dic	2.526,48	15,36	4.796,90	16,85	17,22	2,25	391,14	9,32	357,52	17,45	112,40	11,45
2012 Ene	2.288,00	42,32	4.582,28	34,68	17,30	-15,20	403,53	14,99	376,86	19,00	113,20	10,91
Feb	2.343,00	15,25	4.658,84	17,31	17,38	0,79	397,04	14,95	349,95	7,16	114,12	11,10
Mar	2.625,00	20,07	5.370,67	16,66	15,18	0,08	446,82	12,61	408,41	6,45	115,20	11,00
Abr	3.052,00	28,72	6.017,36	24,05	13,12	-9,30	397,00	14,65	378,14	14,43	115,81	10,96
May	3.748,00	37,47	6.761,04	29,82	11,44	-15,91	398,28	4,66	392,99	12,20	116,74	11,23
Jun	3.609,00	37,33	6.266,27	27,38	12,61	-14,76	349,97	6,04	370,99	15,48	117,79	11,60
Jul	3.619,00	45,28	6.259,02	29,22	12,35	-23,28	364,09	11,84	340,05	8,34	118,05	10,95
Ago	3.835,00	45,12	6.826,20	29,14	11,05	-26,58	399,17	9,94	352,05	5,54	118,90	12,00
Sep	3.336,00	15,19	--	--	--	--	339,14	-8,00	289,10	-7,98	--	--
Oct	--	--	--	--	--	--	443,99	15,89	--	--	--	--

Fuente: Cámara Chilena de la Construcción (CChC) e Instituto del Cemento y Hormigón de Chile (Ich).

**CUADRO 3.6**  
**Número de viviendas y superficie autorizada en obras nuevas, total país (1)(2)**

	Total	Vivienda(3)	Vivienda(3)	Industria, comercio y esta- blecimientos financieros	Servicios(4)
	Superficie (m2)	Número	Superficie (m2)	Superficie (m2)	Superficie (m2)
2008	15.711.117	150.911	10.194.509	3.407.669	2.108.939
2009	13.832.968	140.619	9.302.875	2.675.320	1.854.773
2010	11.418.966	96.036	6.519.641	3.064.919	1.834.406
2011	16.811.649	151.071	10.431.888	4.040.331	2.339.430
2010 Oct	848.204	7.948	525.481	195.523	127.200
Nov	938.856	9.179	619.380	185.774	133.702
Dic	1.454.419	13.119	901.616	365.332	187.471
2011 Ene	1.471.547	12.520	873.936	371.446	226.165
Feb	1.227.558	12.923	808.404	317.931	101.223
Mar	1.575.022	11.589	770.030	408.836	396.156
Abr	1.111.457	10.846	750.729	247.905	112.823
May	1.809.965	15.112	1.041.007	548.751	220.207
Jun	1.572.822	14.946	995.320	440.282	137.220
Jul	1.266.843	11.341	738.272	316.712	211.859
Ago	1.156.132	11.152	779.476	226.259	150.397
Sep	1.249.569	11.822	781.373	316.493	151.703
Oct	1.204.109	11.846	853.385	189.512	161.212
Nov	1.559.718	12.457	913.685	365.663	280.370
Dic	1.606.907	14.517	1.126.271	290.541	190.095
2012 Ene	1.310.313	11.764	882.803	260.543	166.967
Feb	1.148.403	9.393	717.328	304.170	126.905
Mar	1.304.237	9.207	675.134	407.523	221.580
Abr	1.449.158	8.649	683.553	575.150	190.455
May	1.233.299	10.070	732.017	328.386	172.896
Jun	1.238.119	7.177	582.830	491.052	164.237
Jul	1.352.712	5.767	456.942	594.319	301.451
Ago	1.325.249	9.460	764.210	386.044	174.995
Sep	997.993	8.070	611.283	250.187	136.523

Fuente: Instituto Nacional de Estadísticas (INE).



### CUADRO 3.7 Índice general de ventas de supermercados (1)(2)

(Promedio 2009 = 100)

	Ventas nominales (3)				Ventas reales (4)			
	Índice	Variación porcentual		Índice	Variación porcentual			
		En el mes	En 12 meses		En el mes	En 12 meses		
2009	100,00	--	--	100,00	--	--	4,7	
2010	108,49	--	8,5	106,80	--	--	6,8	
2011	118,15	--	8,9	110,20	--	--	3,2	
2010 Oct	114,88	2,8	11,3	110,77	2,4	--	8,3	
Nov	105,87	-7,8	7,2	101,98	-7,9	--	3,6	
Dic	142,61	34,7	13,0	138,02	35,3	--	8,9	
2011 Ene	107,58	-24,6	9,6	103,77	-24,8	--	5,1	
Feb	104,64	-2,7	13,8	100,65	-3,0	--	9,0	
Mar	113,42	8,4	4,6	108,14	7,4	--	-0,2	
Abr	115,35	1,7	11,6	109,62	1,4	--	5,9	
May	112,30	-2,6	4,8	105,92	-3,4	--	-0,9	
Jun	110,08	-2,0	7,9	103,35	-2,4	--	2,2	
Jul	120,32	9,3	10,4	112,39	8,7	--	4,6	
Ago	114,49	-4,8	7,3	106,40	-5,3	--	2,2	
Sep	120,93	5,6	8,2	111,09	4,4	--	2,7	
Oct	127,34	5,3	10,8	115,85	4,3	--	4,6	
Nov	114,75	-9,9	8,4	103,53	-10,6	--	1,5	
Dic	156,62	36,5	9,8	141,74	36,9	--	2,7	
2012 Ene	118,98	-24,0	10,6	107,10	-24,4	--	3,2	
Feb	121,64	2,2	16,2	109,06	1,8	--	8,4	
Mar	133,91	10,1	18,1	119,30	9,4	--	10,3	
Abr	128,52	-4,0	11,4	114,89	-3,7	--	4,8	
May	124,00	-3,5	10,4	111,50	-2,9	--	5,3	
Jun	128,71	3,8	16,9	116,08	4,1	--	12,3	
Jul	129,33	0,5	7,5	115,89	-0,2	--	3,1	
Ago	130,04	0,5	13,6	115,16	-0,6	--	8,2	
Sep	142,98	10,0	18,2	124,70	8,3	--	12,3	

Fuente: Instituto Nacional de Estadísticas (INE).

### CUADRO 3.8 Estadísticas de comercio

	Índice de ventas nominal (base 2009=100)			Índice de ventas real (base 2009=100)			Ventas de autos nuevos ANAC		
	Índice	Variación porcentual		Índice	Variación porcentual		Unidades	Variación porcentual	
		En el mes	En 12 meses		En el mes	En 12 meses		En el mes	En 12 meses
2009	100,00	--	--	100,00	--	0,6	165.303,00	--	--
2010	115,51	--	15,5	117,43	--	17,4	275.270,00	--	66,5
2011	129,09	--	11,8	131,24	--	11,8	334.052,00	--	21,4
2010 Nov	118,19	-0,2	16,5	120,39	0,2	18,9	24.072,00	-0,1	37,0
Dic	162,29	37,3	17,3	169,16	40,5	20,6	31.800,00	32,1	90,5
2011 Ene	116,97	-27,9	16,7	119,28	-29,5	17,3	28.846,00	-9,3	49,1
Feb	111,74	-4,5	18,0	113,89	-4,5	19,0	24.143,00	-16,3	37,1
Mar	127,18	13,8	16,4	129,03	13,3	17,0	27.918,00	15,6	56,8
Abr	123,81	-2,6	10,1	125,68	-2,6	10,6	28.153,00	0,8	26,8
May	127,37	2,9	7,8	129,67	3,2	8,6	28.096,00	-0,2	12,3
Jun	123,98	-2,7	13,3	126,61	-2,4	14,4	26.253,00	-6,6	20,8
Jul	125,23	1,0	9,7	127,22	0,5	9,5	24.327,00	-7,3	16,6
Ago	123,64	-1,3	11,8	124,76	-1,9	11,3	23.988,00	-1,4	33,3
Sep	131,77	6,6	11,3	132,79	6,4	11,0	36.595,00	52,6	11,8
Oct	130,88	-0,7	10,6	131,55	-0,9	9,5	26.412,00	-27,8	9,6
Nov	128,77	-1,6	8,9	130,10	-1,1	8,1	28.384,00	7,5	17,9
Dic	177,73	38,0	9,5	184,26	41,6	8,9	30.937,00	9,0	-2,7
2012 Ene	127,48	-28,3	9,0	127,34	-30,9	6,8	27.513,00	-11,1	-4,6
Feb	127,65	0,1	14,2	127,98	0,5	12,4	23.701,00	-13,9	-1,8
Mar	140,97	10,4	10,8	140,90	10,1	9,2	26.244,00	10,7	-6,0
Abr	133,80	-5,1	8,1	134,65	-4,4	7,1	25.315,00	-3,5	-10,1
May	135,03	0,9	6,0	136,94	1,7	5,6	28.105,00	11,0	0,0
Jun	134,95	-0,1	8,9	137,96	0,7	9,0	26.411,00	-6,0	0,6
Jul	133,76	-0,9	6,8	137,26	-0,5	7,9	26.448,00	0,1	8,7
Ago	137,35	2,7	11,1	138,91	1,2	11,3	26.951,00	1,9	12,4
Sep	141,27	2,9	7,2	141,76	2,0	6,8	32.068,00	19,0	-12,4
Oct	--	--	--	--	--	--	34.175,00	6,6	29,4

Fuente: Instituto Nacional de Estadísticas (INE) y Asociación Nacional Automotriz de Chile (ANAC).

## IV. SECTOR EXTERNO\*

\*Para consultas sobre esta información dirigirse a: [sectorexterno@bcentral.cl](mailto:sectorexterno@bcentral.cl)

## Balanza de Pagos



### CUADRO 4.1 Balanza de Pagos (1)

(Millones de dólares)

	Cuenta corriente						Cuenta de capital	Capacidad/necesidad de financiamiento (2)	Cuenta financiera						Errores y omisiones
	Bienes y servicios			Ingreso primario (renta)	Ingreso secundario (transferencias corrientes)	Total			Inversión directa	Inversión de cartera	Derivados financieros	Otra inversión	Activos de reserva	Total	
	Bienes	Servicios	Total												
2008	6.074	-1.208	4.866	-13.596	2.930	-5.800	3	-5.797	-6.367	7.619	1.041	-13.262	6.444	-4.525	1.272
2009	15.360	-2.010	13.350	-11.395	1.563	3.518	15	3.533	-5.654	12.399	1.049	-5.262	1.648	4.178	646
2010	15.324	-1.806	13.519	-14.765	4.515	3.269	6.240	9.509	-6.142	6.082	934	5.054	3.024	8.951	-558
2011	10.793	-2.417	8.376	-14.015	2.418	-3.220	14	-3.206	-5.477	-11.108	2.418	-3.951	14.190	-3.927	-721
2010 IV	4.900	-545	4.355	-4.269	986	1.072	5	1.076	131	-236	360	291	1.785	2.332	1.256
2011 I	4.230	-208	4.022	-3.825	442	640	3	643	-2.175	-1.574	683	1.813	2.908	1.656	1.013
II	3.892	-778	3.115	-3.707	998	406	2	408	220	-1.111	239	-1.941	2.952	359	-49
III	312	-802	-490	-2.991	482	-2.999	3	-2.995	-985	-7.008	506	-182	3.650	-4.019	-1.024
IV	2.358	-630	1.729	-3.492	495	-1.267	5	-1.263	-2.537	-1.416	991	-3.641	4.680	-1.923	-661
2012 I	2.647	84	2.731	-2.922	349	157	3	160	-1.502	3.726	-457	-176	-2.841	-1.249	-1.410
II	1.681	-550	1.132	-3.269	392	-1.745	3	-1.742	460	-3.103	366	-1.450	1.788	-1.939	-197
III	-1.777	-558	-2.335	-2.736	288	-4.783	3	-4.780	-1.561	-2.621	-557	-351	-919	-6.009	-1.230

Saldo de la balanza comercial  
(millones de dólares)

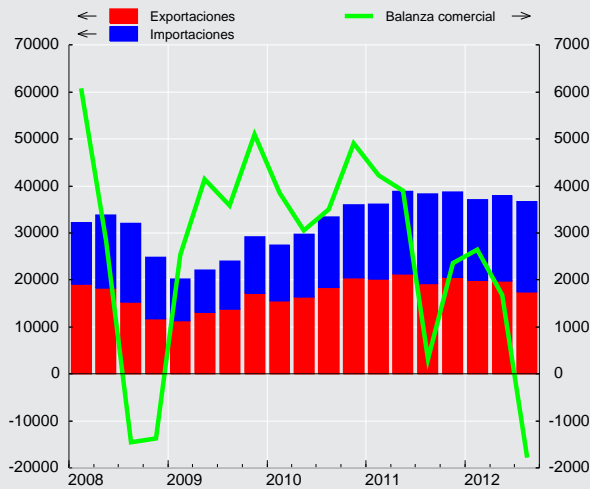

Saldo cuenta corriente  
(porcentaje sobre PIB)

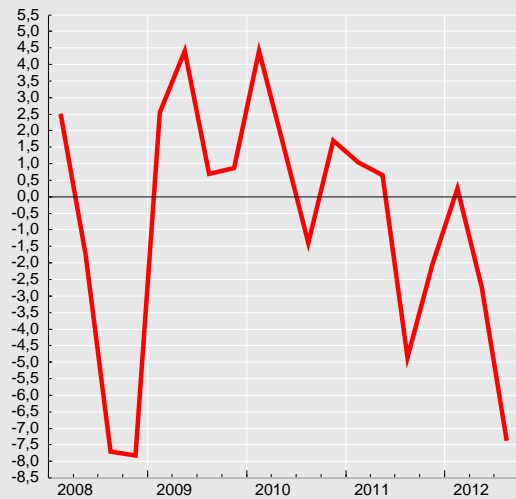





### CUADRO 4.2 Cuenta Corriente

(Millones de dólares)

	Bienes y servicios							Ingreso primario (renta) (1)			Ingreso secundario (transferencias corrientes)			Saldo total cuenta corriente	Cuenta de capital			Capacidad/necesidad de financiamiento
	Bienes			Servicios			Saldo	Ingresos	Egresos	Saldo	Ingresos	Egresos	Saldos		Ingresos	Egresos	Saldos	
	Expor-tación	Impor-tación	Saldo	Expor-tación	Impor-tación	Saldo												
2008	64.510	58.436	6.074	10.738	11.946	-1.208	4.866	6.493	20.089	-13.596	3.875	945	2.930	-5.800	3	0	3	-5.797
2009	55.463	40.103	15.360	8.493	10.503	-2.010	13.350	6.571	17.966	-11.395	2.512	949	1.563	3.518	15	0	15	3.533
2010	70.897	55.572	15.324	10.831	12.637	-1.806	13.519	8.888	23.653	-14.765	5.606	1.091	4.515	3.269	6.240	0	6.240	9.509
2011	81.411	70.619	10.793	12.406	14.823	-2.417	8.376	7.663	21.677	-14.015	3.785	1.366	2.418	-3.220	14	0	14	-3.206
2010 IV	20.462	15.562	4.900	2.923	3.468	-545	4.355	3.059	7.328	-4.269	1.280	294	986	1.072	5	0	5	1.076
2011 I	20.210	15.980	4.230	3.268	3.476	-208	4.022	1.655	5.480	-3.825	764	322	442	640	3	0	3	643
II	21.337	17.445	3.892	3.056	3.834	-778	3.115	2.467	6.174	-3.707	1.349	351	998	406	2	0	2	408
III	19.299	18.987	312	3.073	3.874	-802	-490	1.749	4.741	-2.991	834	352	482	-2.999	3	0	3	-2.995
IV	20.565	18.207	2.358	3.010	3.639	-630	1.729	1.791	5.283	-3.492	838	342	495	-1.267	5	0	5	-1.263
2012 I	19.873	17.226	2.647	3.482	3.398	84	2.731	1.595	4.518	-2.922	684	335	349	157	3	0	3	160
II	19.787	18.106	1.681	2.933	3.483	-550	1.132	1.717	4.986	-3.269	750	357	392	-1.745	3	0	3	-1.742
III	17.450	19.227	-1.777	3.132	3.689	-558	-2.335	1.810	4.545	-2.736	646	358	288	-4.783	3	0	3	-4.780

### CUADRO 4.2.1 Renta de la inversión (Ingreso Primario)

(Millones de dólares)

	Renta de la inversión directa (1)									
	Renta procedente de participaciones de capital							Intereses	Total	
	En el extranjero			En Chile			Total			
	Dividendos y utilidades recibidos	Reinversión utilidades recibidos	Total	Dividendos y utilidades pagados	Reinversión utilidades	Total				
2008	503	2.306	2.809	-10.713	-6.597	-17.309	-14.500	-82	-14.583	
2009	231	2.706	2.937	-4.164	-10.519	-14.684	-11.747	-99	-11.846	
2010	474	3.696	4.170	-11.011	-7.863	-18.874	-14.704	-92	-14.796	
2011	325	3.845	4.170	-8.406	-9.589	-17.995	-13.825	-127	-13.952	
2010 IV	72	1.012	1.084	-4.429	-866	-5.296	-4.212	-16	-4.228	
2011 I	37	963	1.000	-1.565	-3.184	-4.750	-3.750	-19	-3.770	
II	160	865	1.025	-3.727	-911	-4.638	-3.613	-37	-3.650	
III	64	998	1.062	-1.758	-2.311	-4.070	-3.007	-28	-3.035	
IV	64	1.019	1.084	-1.355	-3.183	-4.538	-3.454	-43	-3.497	
2012 I	46	870	917	-873	-2.908	-3.781	-2.865	-50	-2.915	
II	109	855	964	-1.183	-2.984	-4.168	-3.203	-48	-3.251	
III	40	965	1.004	-624	-2.937	-3.561	-2.557	-97	-2.654	



**CUADRO 4.2.2**  
**Renta de la inversión (continuación)**

(Millones de dólares)

	Inversión de cartera					Otra inversión	Total
	Renta procedente de participaciones de capital	Intereses			Total	Intereses (1)	
		Bonos y pagarés	Otros	Total			
2008	754	-11	63	52	806	183	-13.593
2009	785	-166	42	-124	661	-209	-11.394
2010	1.100	-424	84	-339	760	-728	-14.764
2011	1.001	-707	86	-621	380	-443	-14.014
2010 IV	274	-170	22	-148	126	-166	-4.269
2011 I	251	-139	21	-118	133	-187	-3.824
II	221	-185	21	-164	58	-115	-3.707
III	274	-196	22	-174	100	-55	-2.991
IV	256	-188	22	-166	90	-85	-3.492
2012 I	288	-204	15	-189	99	-106	-2.922
II	272	-228	16	-212	60	-78	-3.268
III	280	-289	14	-275	5	-87	-2.736

### CUADRO 4.3 Cuenta financiera de la balanza de pagos

(Millones de dólares)

	Cuenta financiera			Inversión directa			Inversión de cartera			Derivados financieros netos	Otra inversión			Activos de reservas
	Activos	Pasivos	Total	Activos	Pasivos	Total	Activos	Pasivos	Total		Activos	Pasivos	Total	
2008	9.055	13.580	-4.525	9.151	15.518	-6.367	10.252	2.633	7.619	1.041	-5.346	7.916	-13.262	6.444
2009	15.509	11.331	4.178	7.233	12.887	-5.654	14.269	1.870	12.399	1.049	612	5.874	-5.262	1.648
2010	25.661	16.710	8.951	9.231	15.373	-6.142	15.380	9.299	6.082	934	6.694	1.640	5.054	3.024
2011	15.575	19.502	-3.927	11.822	17.299	-5.477	-665	10.443	-11.108	2.418	2.498	6.449	-3.951	14.190
2010 Oct	1.814	2.224	-409	772	1.782	-1.010	2.338	956	1.382	26	79	680	-600	-207
Nov	2.680	2.250	430	732	1.429	-696	762	1.463	-701	145	1.784	334	1.450	232
Dic	87	-2.224	2.311	823	-1.014	1.837	-299	618	-917	189	-1.292	-734	-558	1.761
2011 Ene	4.567	1.995	2.571	808	1.445	-636	2.135	1.370	765	196	3.721	340	3.381	-1.135
Feb	292	1.001	-708	993	1.478	-485	64	759	-695	183	-819	185	-1.004	1.292
Mar	3.081	3.288	-207	1.094	2.147	-1.053	-1.125	518	-1.643	303	1.207	1.771	-564	2.751
Abr	3.046	1.418	1.628	690	1.388	-699	3.130	317	2.813	106	802	1.088	-286	-306
May	1.002	911	90	435	-46	481	985	995	-10	140	-833	935	-1.768	1.248
Jun	-171	1.188	-1.359	839	401	438	-2.608	1.306	-3.914	-6	475	362	113	2.009
Jul	-1.135	1.494	-2.630	954	1.216	-263	-1.446	388	-1.834	53	787	825	-38	-548
Ago	-144	1.411	-1.555	1.099	1.693	-594	-2.646	-2	-2.644	280	433	673	-240	1.643
Sep	191	26	166	1.063	1.191	-128	-1.742	787	-2.530	172	-426	-522	96	2.555
Oct	-135	1.286	-1.420	746	2.656	-1.910	835	265	570	543	-227	402	-629	5
Nov	4.570	2.884	1.686	1.832	2.095	-263	1.797	1.769	28	192	765	227	538	1.191
Dic	411	2.600	-2.189	1.271	1.635	-364	-44	1.970	-2.014	255	-3.387	163	-3.550	3.484
2012 Ene	-63	1.150	-1.213	771	1.738	-967	2.168	324	1.844	-97	1.076	-89	1.166	-3.159
Feb	452	1.364	-913	795	1.441	-646	585	971	-386	-181	446	-97	543	-243
Mar	2.106	1.230	876	1.444	1.333	111	2.752	484	2.268	-179	-1.780	106	-1.886	561
Abr	3.113	2.915	198	300	2.517	-2.217	2.143	210	1.933	56	2.205	839	1.366	-939
May	-248	1.923	-2.171	974	1.787	-813	-554	344	-898	40	-538	694	-1.232	732
Jun	3.770	3.737	34	6.800	3.311	3.489	-1.903	2.235	-4.137	270	-2.050	-467	-1.583	1.995
Jul	1.228	2.103	-875	2.248	1.427	821	326	1.630	-1.304	-233	1.689	-177	1.866	-2.026
Ago	-1.877	2.262	-4.139	364	1.368	-1.003	-32	441	-474	-293	-1.017	1.175	-2.193	-177
Sep	2.017	3.013	-995	1.458	2.837	-1.379	829	1.672	-844	-32	-787	-762	-25	1.284

Cuenta financiera  
(millones de dólares)

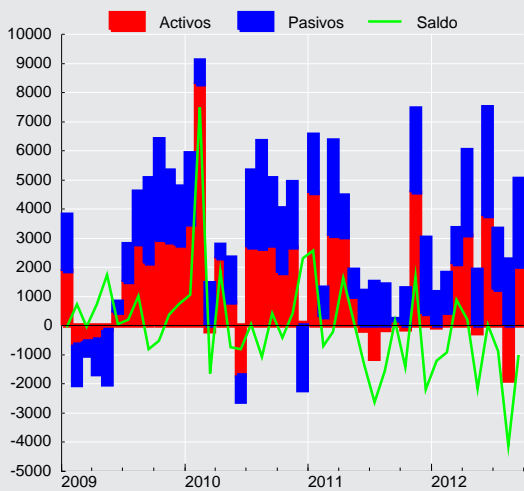



**CUADRO 4.3.1**  
**Cuenta financiera de la balanza de pagos, inversión directa**

(Millones de dólares)

	Activos				Pasivos				Saldo
	Participaciones en el capital	Instrumentos de deuda	Reinversión de utilidades	Total	Participaciones en el capital	Instrumentos de deuda	Reinversión de utilidades	Total	
2008	5.102	1.743	2.306	9.151	7.775	1.146	6.597	15.518	-6.367
2009	4.700	-174	2.706	7.233	1.905	463	10.519	12.887	-5.654
2010	3.907	1.628	3.696	9.231	4.854	2.655	7.863	15.373	-6.142
2011	4.864	3.113	3.845	11.822	5.479	2.231	9.589	17.299	-5.477
2010 Oct	536	-84	320	772	46	266	1.471	1.782	-1.010
Nov	-54	429	357	732	601	79	748	1.429	-696
Dic	364	124	335	823	787	-449	-1.353	-1.014	1.837
2011 Ene	-245	723	331	808	711	6	728	1.445	-636
Feb	169	492	331	993	380	97	1.000	1.478	-485
Mar	226	567	301	1.094	531	160	1.456	2.147	-1.053
Abr	286	83	321	690	394	175	819	1.388	-699
May	180	-18	273	435	406	113	-565	-46	481
Jun	705	-137	271	839	-431	174	657	401	438
Jul	596	27	330	954	271	313	633	1.216	-263
Ago	759	20	319	1.099	378	181	1.134	1.693	-594
Sep	682	32	348	1.063	705	-59	545	1.191	-128
Oct	208	187	351	746	956	432	1.268	2.656	-1.910
Nov	901	591	339	1.832	349	720	1.026	2.095	-263
Dic	396	546	329	1.271	827	-81	889	1.635	-364
2012 Ene	482	13	275	771	603	132	1.002	1.738	-967
Feb	138	361	296	795	-52	173	1.320	1.441	-646
Mar	613	532	299	1.444	637	111	586	1.333	111
Abr	-221	234	286	300	311	829	1.376	2.517	-2.217
May	190	494	289	974	695	200	892	1.787	-813
Jun	5.910	611	280	6.800	2.469	126	716	3.311	3.489
Jul	275	1.655	318	2.248	190	131	1.107	1.427	821
Ago	1.704	-1.667	327	364	-407	989	786	1.368	-1.003
Sep	-239	1.374	323	1.458	265	1.528	1.044	2.837	-1.379

**CUADRO 4.3.2**  
**Cuenta financiera de la balanza de pagos, inversión de cartera**

(Millones de dólares)

	Activos					Pasivos					Saldo
	Títulos de participación en el capital	Títulos de deuda			Total	Títulos de participación en el capital	Títulos de deuda			Total	
		Instrum. mcd. monetario	Bonos y pagarés	Total			Instrum. mcd. monetario	Bonos y pagarés	Total		
2008	5.162	1.604	3.486	5.090	10.252	1.948	685	-0	685	2.633	7.619
2009	20.891	-2.448	-4.174	-6.622	14.269	328	-71	1.613	1.542	1.870	12.399
2010	12.093	1.664	1.623	3.288	15.380	1.774	219	7.306	7.525	9.299	6.082
2011	-6.739	2.362	3.713	6.075	-665	4.477	-45	6.012	5.966	10.443	-11.108
2010 Oct	1.851	319	169	488	2.338	516	-87	527	440	956	1.382
Nov	-120	666	216	882	762	-9	85	1.387	1.472	1.463	-701
Dic	-877	259	318	577	-299	81	-210	747	537	618	-917
2011 Ene	1.325	1.253	-443	810	2.135	189	-5	1.185	1.181	1.370	765
Feb	273	-207	-2	-209	64	44	-182	898	715	759	-695
Mar	-357	-862	94	-768	-1.125	201	158	160	318	518	-1.643
Abr	220	2.585	325	2.910	3.130	70	27	220	247	317	2.813
May	299	-558	1.244	687	985	415	-32	612	580	995	-10
Jun	-2.470	-2.074	1.937	-138	-2.608	855	-27	478	451	1.306	-3.914
Jul	-2.159	973	-260	714	-1.446	567	38	-217	-178	388	-1.834
Ago	-3.620	-326	1.300	974	-2.646	312	-29	-285	-313	-2	-2.644
Sep	-3.241	881	618	1.499	-1.742	113	-263	938	674	787	-2.530
Oct	111	618	106	724	835	217	-2	50	47	265	570
Nov	2.472	-748	73	-675	1.797	415	140	1.215	1.355	1.769	28
Dic	410	826	-1.280	-454	-44	1.079	133	757	890	1.970	-2.014
2012 Ene	2.114	-1.164	1.219	54	2.168	410	69	-155	-86	324	1.844
Feb	724	113	-252	-139	585	388	-11	594	583	971	-386
Mar	2.590	64	98	162	2.752	279	-230	435	205	484	2.268
Abr	484	968	690	1.659	2.143	473	210	-473	-263	210	1.933
May	-916	115	247	362	-554	67	263	14	277	344	-898
Jun	-396	-1.409	-98	-1.507	-1.903	2.145	108	-19	90	2.235	-4.137
Jul	421	-151	56	-96	326	-142	78	1.694	1.772	1.630	-1.304
Ago	491	23	-547	-524	-32	240	-10	211	202	441	-474
Sep	683	137	9	146	829	376	-82	1.379	1.296	1.672	-844

**CUADRO 4.3.3**  
**Cuenta financiera de la balanza de pagos, otra inversión**

(Millones de dólares)

	Activos					Pasivos						Saldo
	Créditos comerciales	Préstamos	Moneda y depósitos	Otros activos	Total	Créditos comerciales	Préstamos	Moneda y depósitos	Otros pasivos	Asignaciones DEG	Total	
2008	-2.909	848	-3.284	0	-5.346	331	7.461	125	-1	-0	7.916	-13.262
2009	1.366	290	-1.045	0	612	-1.848	6.417	230	-8	1.084	5.874	-5.262
2010	2.513	806	-111	3.487	6.694	1.822	-499	319	-2	0	1.640	5.054
2011	1.330	545	2.306	-1.684	2.498	1.312	5.257	-133	12	-0	6.449	-3.951
2010 Oct	-485	48	926	-410	79	407	286	-14	0	1	680	-600
Nov	-28	43	2.152	-382	1.784	43	260	31	1	-0	334	1.450
Dic	1.778	203	-2.652	-622	-1.292	120	-892	38	0	0	-734	-558
2011 Ene	286	136	3.532	-233	3.721	-180	699	-183	4	0	340	3.381
Feb	-187	18	-259	-391	-819	-100	130	155	1	-1	185	-1.004
Mar	1.094	61	291	-240	1.207	759	1.074	-63	0	0	1.771	-564
Abr	1.003	82	-8	-276	802	275	708	103	1	1	1.088	-286
May	-214	51	-576	-95	-833	481	456	3	-4	-1	935	-1.768
Jun	-587	100	1.194	-233	475	177	290	-107	2	1	362	113
Jul	-853	86	1.607	-52	787	163	549	112	1	1	825	-38
Ago	-330	178	624	-39	433	269	457	-54	2	-1	673	-240
Sep	302	35	-728	-36	-426	16	-394	-139	-6	0	-522	96
Oct	367	112	-671	-35	-227	-449	929	-78	0	0	402	-629
Nov	-52	1	850	-35	765	149	49	19	10	-1	227	538
Dic	500	-317	-3.550	-20	-3.387	-248	310	99	2	0	163	-3.550
2012 Ene	-181	2	1.325	-68	1.076	-262	-82	264	-10	0	-89	1.166
Feb	-53	254	335	-90	446	-54	-124	81	1	-0	-97	543
Mar	847	269	-2.764	-131	-1.780	298	22	-219	5	0	106	-1.886
Abr	84	104	2.098	-81	2.205	22	429	376	12	0	839	1.366
May	-528	280	-220	-71	-538	518	487	-294	-16	-0	694	-1.232
Jun	294	169	-2.420	-93	-2.050	-376	-63	-35	8	0	-467	-1.583
Jul	-734	135	2.471	-182	1.689	202	-347	-33	1	0	-177	1.866
Ago	-690	70	-282	-116	-1.017	348	843	-22	8	-0	1.175	-2.193
Sep	-120	5	-496	-175	-787	-283	-396	-66	-17	0	-762	-25



### CUADRO 4.3.4 Cuenta financiera de la balanza de pagos, por sector institucional, Flujos Netos

(Millones de dólares)

	Gobierno General			Banco Central				Bancos				
	Inversión de cartera	Otra inversión	Total	Inversión de cartera	Otra inversión	Activos de reservas	Total	Inversión directa	Inversión de cartera	Derivados financieros	Otra inversión	Total
2008	5.538	-779	4.759	0	11	6.444	6.455	-1.457	-968	298	-1.513	-3.640
2009	-6.778	-790	-7.568	0	-1.062	1.648	586	-467	-594	216	-1.819	-2.664
2010	1.016	408	1.424	0	7	3.024	3.031	-996	-2.439	-505	-480	-4.420
2011	4.896	-1.475	3.421	-289	29	14.190	13.930	-1.638	-1.379	55	-1.662	-4.623
2010 Oct	232	-349	-117	0	-0	-207	-208	-166	-204	-215	1.062	477
Nov	619	-213	406	0	-0	232	231	-102	127	-15	697	706
Dic	216	240	456	0	-0	1.761	1.760	168	-417	38	-1.328	-1.539
2011 Ene	1.195	-852	343	-3	-5	-1.135	-1.142	-297	-426	-10	2.501	1.767
Feb	-163	447	283	-25	0	1.292	1.268	-24	204	-14	-1.622	-1.456
Mar	-790	767	-23	-75	-0	2.751	2.675	-132	-47	39	-1.406	-1.546
Abr	2.575	-1.315	1.260	-291	-1	-306	-598	-18	-10	-55	537	455
May	594	175	768	-280	5	1.248	973	-173	17	28	-1.397	-1.526
Jun	-445	412	-33	-242	-3	2.009	1.765	-136	-59	-51	55	-192
Jul	1.084	781	1.865	271	-1	-548	-278	-65	-248	4	-73	-382
Ago	397	-251	146	336	-0	1.643	1.978	-177	208	139	311	481
Sep	320	-637	-318	21	45	2.555	2.621	-288	30	-72	1.080	750
Oct	931	-775	156	0	-0	5	5	-52	-112	127	-324	-360
Nov	-406	-10	-416	0	-9	1.191	1.182	-223	-133	-98	468	14
Dic	-396	-215	-611	-0	-2	3.484	3.481	-53	-803	17	-1.791	-2.629
2012 Ene	1.035	168	1.203	66	10	-3.159	-3.084	27	-53	-106	1.047	916
Feb	35	59	93	0	-0	-243	-243	-48	-674	-6	290	-438
Mar	367	-1.089	-721	-186	-5	561	370	-100	164	-280	-66	-281
Abr	1.623	59	1.682	0	-12	-939	-952	-153	331	-33	1.846	1.990
May	367	-155	212	-25	17	732	723	418	-278	52	-534	-342
Jun	-1.479	14	-1.465	123	-4	1.995	2.115	457	-92	-26	-1.206	-867
Jul	315	-0	315	1	-1	-2.026	-2.026	-108	155	-253	1.162	957
Ago	-660	35	-625	82	-6	-177	-177	42	7	-247	496	299
Sep	119	-25	94	0	17	1.284	1.300	-146	-1.095	-94	916	-419

### CUADRO 4.3.5 Cuenta financiera de la balanza de pagos, por sector institucional, Flujos Netos (continuación)

(Millones de dólares)

	Fondos de pensiones				Fondos mutuos y cias. de seguros					Otros sectores (1)				
	Inversión de cartera	Derivados financieros	Otra inversión	Total	Inversión directa	Inversión de cartera	Derivados financieros	Otra inversión	Total	Inversión directa	Inversión de cartera	Derivados financieros	Otra inversión	Total
2008	2.663	-102	349	2.910	-146	143	-1	-87	-91	-4.763	244	846	-11.244	-14.918
2009	16.947	-30	-255	16.662	-94	1.362	-2	75	1.341	-5.093	1.462	864	-1.411	-4.178
2010	7.571	35	1	7.607	158	2.397	1	4.020	6.575	-5.304	-2.463	1.402	1.098	-5.267
2011	-9.123	463	149	-8.511	-136	500	0	-1.733	-1.369	-3.703	-5.714	1.900	741	-6.776
2010 Oct	1.198	101	69	1.368	-32	246	0	-350	-135	-813	-89	140	-1.032	-1.794
Nov	-803	37	41	-725	-32	442	0	-338	73	-562	-1.087	123	1.264	-262
Dic	-19	5	-66	-80	-32	171	0	-552	-412	1.701	-868	146	1.148	2.127
2011 Ene	233	26	240	499	-16	156	0	-213	-73	-323	-390	181	1.710	1.178
Feb	2	-6	-71	-75	-16	125	0	-393	-284	-445	-838	203	635	-445
Mar	-820	32	-180	-968	-16	-80	0	-241	-338	-905	169	232	496	-8
Abr	-160	-71	96	-135	-21	51	0	-282	-252	-660	648	232	678	898
May	136	-26	190	300	-21	39	-0	-105	-88	675	-516	138	-636	-338
Jun	-1.230	-54	-53	-1.338	-21	10	0	-247	-258	595	-1.947	99	-50	-1.303
Jul	-2.250	-73	287	-2.037	-4	-24	0	-83	-112	-193	-668	123	-948	-1.686
Ago	-3.853	47	-12	-3.818	-4	5	-0	-52	-51	-413	264	93	-236	-291
Sep	-2.589	107	279	-2.202	-4	-149	0	-13	-167	164	-162	137	-657	-518
Oct	-25	173	99	247	-3	86	0	-39	44	-1.855	-310	243	410	-1.512
Nov	1.385	190	-873	702	-3	205	0	-35	167	-37	-1.023	100	998	38
Dic	50	120	147	316	-3	77	0	-29	44	-308	-941	119	-1.660	-2.790
2012 Ene	1.168	-71	3	1.100	-19	99	0	-123	-43	-975	-470	80	60	-1.305
Feb	529	-225	-156	148	-19	116	-0	-119	-22	-580	-391	50	470	-450
Mar	2.098	-3	-67	2.028	-19	206	0	-169	18	230	-382	103	-489	-538
Abr	-265	67	-19	-217	-22	188	0	-96	70	-2.041	56	22	-412	-2.375
May	-483	121	1	-361	-22	-102	-0	-70	-194	-1.209	-377	-133	-490	-2.210
Jun	-397	289	2	-107	-22	-28	-0	-45	-96	3.054	-2.264	7	-345	453
Jul	64	-115	32	-19	-21	156	0	-166	-30	949	-1.995	135	839	-72
Ago	462	-129	9	342	-21	89	0	-98	-29	-1.024	-454	83	-2.628	-4.024
Sep	322	-50	-98	174	-21	55	0	-171	-136	-1.212	-245	112	-663	-2.008

**CUADRO 4.3.6****Cuenta financiera de la balanza de pagos, por sector institucional, Gobierno General y Banco Central**

(Millones de dólares)

	Gobierno General						Banco Central			
	Activos			Pasivos			Activos	Pasivos		
	Inversión de cartera	Otra inversión	Total	Inversión de cartera	Otra inversión	Total	Activos de reservas	Inversión de cartera	Otra inversión	Total
2008	4.951	-902	4.049	-587	-123	-710	6.444	0	-11	-11
2009	-7.187	-766	-7.953	-409	24	-385	1.648	0	1.062	1.062
2010	2.602	388	2.989	1.585	-20	1.565	3.024	0	-7	-7
2011	6.359	-1.557	4.802	1.463	-82	1.380	14.190	289	-29	260
2010 Oct	251	-333	-82	19	16	35	-207	0	0	0
Nov	645	-221	424	25	-8	18	232	0	0	0
Dic	224	232	456	8	-8	0	1.761	0	0	0
2011 Ene	1.162	-867	296	-33	-15	-48	-1.135	3	5	8
Feb	-183	447	264	-20	0	-19	1.292	25	-0	24
Mar	-792	746	-46	-2	-21	-23	2.751	75	0	75
Abr	2.587	-1.318	1.269	12	-4	9	-306	291	1	292
May	602	176	779	9	2	10	1.248	280	-5	275
Jun	-346	396	49	98	-16	82	2.009	242	3	245
Jul	1.052	768	1.820	-32	-13	-45	-548	-271	1	-270
Ago	388	-246	142	-9	4	-5	1.643	-336	0	-335
Sep	1.669	-659	1.010	1.350	-22	1.328	2.555	-21	-45	-66
Oct	960	-779	181	29	-4	25	5	0	0	0
Nov	-376	-9	-385	29	2	31	1.191	0	9	9
Dic	-364	-212	-576	32	3	35	3.484	0	2	2
2012 Ene	344	167	511	-691	-1	-692	-3.159	-66	-10	-76
Feb	3	38	40	-32	-21	-53	-243	0	0	0
Mar	365	-1.104	-739	-2	-15	-17	561	186	5	191
Abr	1.627	55	1.682	4	-4	-0	-939	0	12	12
May	365	-153	212	-2	2	-0	732	25	-17	8
Jun	-1.466	9	-1.458	13	-6	7	1.995	-123	4	-120
Jul	295	-8	288	-20	-7	-27	-2.026	-1	1	0
Ago	-664	32	-632	-4	-2	-6	-177	-82	6	-76
Sep	111	-44	67	-7	-19	-27	1.284	0	-17	-17

**CUADRO 4.3.7****Cuenta financiera de la balanza de pagos, por sector institucional, bancos**

(Millones de dólares)

	Bancos									
	Activos					Pasivos				
	Inversión directa	Inversión de cartera	Derivados financieros	Otra inversión	Total	Inversión directa	Inversión de cartera	Derivados financieros	Otra inversión	Total
2008	-25	-197	-6.086	136	-6.172	1.432	771	-6.384	1.648	-2.532
2009	133	-25	-4.040	952	-2.980	599	569	-4.256	2.771	-316
2010	45	-8	-4.287	-99	-4.349	1.041	2.431	-3.782	381	70
2011	77	28	-6.083	1.427	-4.551	1.714	1.406	-6.138	3.089	72
2010 Oct	-1	182	-592	1.022	611	165	386	-377	-40	134
Nov	3	210	-362	907	757	105	83	-347	210	51
Dic	29	-343	-415	-1.675	-2.403	-139	74	-453	-347	-864
2011 Ene	-16	53	-463	3.200	2.775	281	480	-452	700	1.008
Feb	12	34	-595	-1.135	-1.685	35	-170	-581	487	-229
Mar	6	46	-318	-864	-1.131	138	92	-357	542	415
Abr	37	-7	-545	1.318	803	54	3	-490	781	348
May	-9	-45	-418	-1.053	-1.525	165	-62	-446	345	1
Jun	4	-37	-456	229	-261	140	22	-405	174	-69
Jul	8	10	-446	399	-29	73	258	-450	472	353
Ago	-6	207	-314	416	303	171	-0	-453	106	-178
Sep	6	-195	-764	740	-213	295	-225	-693	-340	-963
Oct	43	-58	-771	30	-756	94	54	-898	354	-396
Nov	-27	17	-595	34	-571	196	151	-497	-434	-585
Dic	20	3	-397	-1.888	-2.263	73	805	-414	-97	367
2012 Ene	19	21	-482	1.128	686	-9	74	-376	81	-230
Feb	-6	30	-527	363	-140	41	705	-521	73	298
Mar	-11	-23	-610	-361	-1.004	89	-187	-330	-295	-723
Abr	7	26	-283	2.002	1.753	161	-305	-249	156	-238
May	587	-16	-343	-773	-544	169	262	-395	-239	-202
Jun	512	47	-546	-1.230	-1.217	56	139	-520	-24	-350
Jul	3	43	-604	664	106	110	-112	-351	-499	-852
Ago	-8	-18	-640	-282	-948	-50	-25	-394	-778	-1.246
Sep	4	131	-459	120	-204	151	1.225	-365	-796	216



**CUADRO 4.3.8**  
**Cuenta financiera de la balanza de pagos, por sector institucional, fondos de pensiones**

(Millones de dólares)

	Fondos de pensiones				
	Activos				Pasivos
	Inversión de cartera	Derivados financieros	Otra inversión	Total	Derivados financieros
2008	2.663	-533	349	2.479	-431
2009	16.947	-522	-255	16.170	-492
2010	7.571	-2.050	1	5.522	-2.085
2011	-9.123	-3.813	149	-12.787	-4.276
2010 Oct	1.198	-355	69	912	-456
Nov	-803	-303	41	-1.065	-340
Dic	-19	-327	-66	-412	-331
2011 Ene	233	-230	240	243	-255
Feb	2	-370	-71	-439	-363
Mar	-820	-353	-180	-1.353	-385
Abr	-160	-546	96	-610	-475
May	136	-249	190	77	-223
Jun	-1.230	-278	-53	-1.562	-224
Jul	-2.250	-240	287	-2.204	-167
Ago	-3.853	-192	-12	-4.057	-239
Sep	-2.589	-333	279	-2.642	-440
Oct	-25	-418	99	-344	-591
Nov	1.385	-285	-873	226	-475
Dic	50	-319	147	-123	-439
2012 Ene	1.168	-260	3	911	-190
Feb	529	-422	-156	-50	-198
Mar	2.098	-186	-67	1.845	-184
Abr	-265	-108	-19	-392	-175
May	-483	-163	1	-645	-284
Jun	-397	-267	2	-663	-556
Jul	64	-301	32	-205	-186
Ago	462	-262	9	209	-133
Sep	322	-153	-98	70	-104



**CUADROS 4.3.9****Cuenta financiera de la balanza de pagos, por sector institucional, fondos mutuos y compañías de seguros**

(Millones de dólares)

	Activos				Pasivos			
	Inversión de cartera	Derivados financieros	Otra inversión	Total	Derivados financieros	Inversión directa	Total	
2008	143	-1	-87	55	0	146	146	
2009	1,362	-2	75	1,435	-0	94	94	
2010	2,397	-1	4,020	6,415	-2	-158	-160	
2011	500	-0	-1,733	-1,233	-0	136	136	
2010 Oct	246	0	-350	-104	-0	32	31	
Nov	442	0	-338	104	-0	32	31	
Dic	171	0	-552	-381	-0	32	31	
2011 Ene	156	0	-213	-57	0	16	16	
Feb	125	0	-393	-268	0	16	16	
Mar	-80	0	-241	-321	0	16	16	
Abr	51	0	-282	-231	0	21	21	
May	39	-0	-105	-67	0	21	21	
Jun	10	0	-247	-237	0	21	21	
Jul	-24	0	-83	-107	0	4	4	
Ago	5	-0	-52	-47	-0	4	4	
Sep	-149	0	-13	-163	0	4	4	
Oct	86	0	-39	47	0	3	3	
Nov	205	0	-35	170	0	3	3	
Dic	77	0	-29	47	-0	3	3	
2012 Ene	99	0	-123	-24	0	19	19	
Feb	116	-0	-119	-3	0	19	19	
Mar	206	0	-169	37	0	19	19	
Abr	188	0	-96	92	0	22	22	
May	-102	-0	-70	-172	0	22	22	
Jun	-28	-0	-45	-74	-0	22	22	
Jul	156	0	-166	-9	0	21	21	
Ago	89	0	-98	-8	0	21	21	
Sep	55	0	-171	-115	0	21	21	

**CUADRO 4.3.10****Cuenta financiera de la balanza de pagos, por sector institucional, otros sectores (1)**

(Millones de dólares)

	Activos					Pasivos				
	Inversión directa	Inversión de cartera	Derivados financieros	Otra inversión	Total	Inversión directa	Inversión de cartera	Derivados financieros	Otra inversión	Total
2008	9.176	2.693	-4.827	-4.842	2.200	13.940	2.449	-5.673	6.402	17.118
2009	7.100	3.172	-3.688	606	7.190	12.194	1.710	-4.552	2.017	11.368
2010	9.186	2.820	-2.330	2.385	12.060	14.490	5.282	-3.732	1.287	17.327
2011	11.746	1.571	-2.374	4.211	15.154	15.449	7.285	-4.274	3.471	21.930
2010 Oct	773	462	-221	-329	685	1.586	551	-361	703	2.479
Nov	730	268	-166	1.395	2.228	1.292	1.355	-289	131	2.490
Dic	794	-333	-163	769	1.066	-907	535	-309	-379	-1.060
2011 Ene	824	530	-271	1.360	2.444	1.147	920	-452	-350	1.266
Feb	981	86	-273	333	1.127	1.426	924	-476	-302	1.572
Mar	1.088	522	-175	1.746	3.181	1.993	353	-407	1.250	3.189
Abr	653	659	-179	988	2.121	1.313	11	-411	310	1.223
May	444	254	-166	-42	489	-232	769	-304	593	827
Jun	835	-1.004	-151	151	-170	240	943	-250	201	1.133
Jul	946	-234	-196	-584	-68	1.139	434	-319	365	1.618
Ago	1.106	608	-168	327	1.873	1.518	344	-261	563	2.164
Sep	1.056	-478	-162	-772	-356	892	-316	-298	-116	162
Oct	703	-128	-305	462	732	2.558	182	-548	52	2.244
Nov	1.859	566	-134	1.647	3.939	1.896	1.589	-234	650	3.901
Dic	1.251	191	-196	-1.405	-158	1.559	1.132	-315	255	2.632
2012 Ene	752	536	-177	-99	1.013	1.728	1.007	-257	-159	2.318
Feb	801	-93	-182	321	847	1.381	299	-232	-150	1.297
Mar	1.455	105	-76	-79	1.406	1.225	487	-179	411	1.944
Abr	292	567	-204	263	918	2.334	511	-227	675	3.293
May	387	-318	-356	457	170	1.595	59	-223	948	2.379
Jun	6.288	-57	-259	-785	5.187	3.234	2.206	-266	-441	4.733
Jul	2.245	-233	-104	1.167	3.075	1.296	1.762	-239	328	3.147
Ago	372	98	-113	-679	-321	1.397	553	-196	1.949	3.703
Sep	1.453	210	-153	-594	916	2.665	455	-266	69	2.924

## **Posición de Inversión Internacional**

**CUADRO 4.4**  
**Posición de inversión internacional, resumen por categoría funcional (1)**

(Millones de dólares)

	Inversión directa			Inversión de cartera			Derivados financieros netos	Otra inversión			Activos de reservas	Total		
	Activos	Pasivos	Neto	Activos	Pasivos	Neto		Activos	Pasivos	Neto		Activos	Pasivos	Neto
<b>Posiciones</b>														
2009	51.426	127.940	-76.514	89.902	27.594	62.308	-1.125	20.949	53.587	-32.639	25.373	191.956	214.553	-22.597
2010	60.147	154.638	-94.492	116.612	42.695	73.917	-2.717	27.532	55.381	-27.849	27.864	235.742	259.018	-23.276
2011	68.974	158.102	-89.128	104.248	48.188	56.061	-1.686	30.725	61.827	-31.102	41.979	249.771	273.646	-23.875
2010 IV	60.147	154.638	-94.492	116.612	42.695	73.917	-2.717	27.532	55.381	-27.849	27.864	235.742	259.018	-23.276
2011 I	63.199	157.534	-94.336	119.376	43.148	76.228	-2.484	31.761	57.755	-25.994	31.481	249.386	264.490	-15.104
II	65.060	158.272	-93.213	120.309	47.207	73.102	-2.216	32.351	60.256	-27.905	34.884	256.076	271.424	-15.348
III	66.256	156.785	-90.529	100.733	42.134	58.599	-1.972	33.580	61.114	-27.534	37.840	243.328	266.924	-23.596
IV	68.974	158.102	-89.128	104.248	48.188	56.061	-1.686	30.725	61.827	-31.102	41.979	249.771	273.646	-23.875
2012 I	72.820	170.250	-97.430	115.490	54.097	61.393	-1.712	30.503	61.574	-31.071	39.551	261.532	290.801	-29.269
II	76.541	172.168	-95.627	108.449	54.260	54.189	-1.650	30.049	62.477	-32.428	40.344	258.774	293.945	-35.172
III	80.768	173.964	-93.196	115.008	58.969	56.039	-1.178	29.955	62.906	-32.951	40.107	269.543	300.722	-31.179
<b>Transacciones</b>														
2009	7.233	12.887	-5.654	14.269	1.870	12.399	1.049	612	5.874	-5.262	1.648	15.509	11.331	4.178
2010	9.231	15.373	-6.142	15.380	9.299	6.082	934	6.694	1.640	5.054	3.024	25.661	16.710	8.951
2011	11.822	17.299	-5.477	-665	10.443	-11.108	2.418	2.498	6.449	-3.951	14.190	15.575	19.502	-3.927
2010 IV	2.327	2.196	131	2.801	3.037	-236	360	572	280	291	1.785	4.582	2.250	2.332
2011 I	2.895	5.070	-2.175	1.074	2.648	-1.574	683	4.109	2.296	1.813	2.908	7.940	6.284	1.656
II	1.963	1.743	220	1.507	2.618	-1.111	239	444	2.385	-1.941	2.952	3.877	3.517	359
III	3.115	4.101	-985	-5.834	1.174	-7.008	506	794	976	-182	3.650	-1.088	2.931	-4.019
IV	3.849	6.386	-2.537	2.588	4.003	-1.416	991	-2.849	792	-3.641	4.680	4.847	6.770	-1.923
2012 I	3.010	4.512	-1.502	5.505	1.779	3.726	-457	-257	-81	-176	-2.841	2.495	3.744	-1.249
II	8.074	7.614	460	-314	2.788	-3.103	366	-383	1.067	-1.450	1.788	6.636	8.575	-1.939
III	4.070	5.632	-1.561	1.122	3.743	-2.621	-557	-115	236	-351	-919	1.369	7.378	-6.009
<b>Variación de precio</b>														
2009	631	3.543	-2.912	16.948	3.460	13.488	-3.436	0	0	0	322	22.094	14.633	7.462
2010	113	8.731	-8.618	11.993	4.473	7.519	-1.498	0	0	0	115	14.720	17.201	-2.481
2011	-799	-8.168	7.369	-9.560	-2.022	-7.538	-950	0	0	0	535	-6.870	-6.286	-584
2010 IV	53	711	-658	3.421	541	2.880	-443	0	0	0	-149	3.800	2.170	1.630
2011 I	-180	-916	736	345	-1.643	1.988	-469	0	0	0	-64	878	-1.312	2.191
II	-691	-2.210	1.519	-1.840	875	-2.715	-327	0	0	0	158	-1.807	-442	-1.365
III	41	-370	411	-9.800	-3.364	-6.437	406	0	0	0	371	-8.540	-3.291	-5.249
IV	32	-4.672	4.703	1.734	2.109	-374	-560	0	0	0	70	2.598	-1.240	3.839
2012 I	235	5.022	-4.787	4.931	2.613	2.318	-271	0	0	0	-44	5.448	8.231	-2.784
II	-252	-4.247	3.995	-3.728	-1.760	-1.968	72	0	0	0	44	-3.075	-5.219	2.143
III	68	-6.285	6.353	4.466	-641	5.107	-368	0	0	0	-40	4.882	-6.169	11.051
<b>Variación de tipo de cambio</b>														
2009	935	8.942	-8.006	1.355	2.242	-887	2.279	-646	169	-815	241	6.868	14.056	-7.188
2010	-624	2.611	-3.235	-663	1.329	-1.992	-1.027	-111	150	-260	-648	3.405	10.568	-7.162
2011	-2.189	-5.667	3.478	-2.139	-2.935	796	-437	695	-2	698	-609	5.331	1.406	3.925
2010 IV	121	1.136	-1.015	-43	703	-746	49	-32	59	-91	-218	1.711	3.731	-2.020
2011 I	337	-1.257	1.594	1.345	-552	1.897	20	120	78	43	773	4.826	499	4.326
II	589	1.205	-617	1.265	565	700	356	146	117	29	293	4.621	3.859	762
III	-1.960	-5.219	3.259	-3.942	-2.883	-1.059	-668	435	-118	553	-1.065	-3.121	-4.140	1.019
IV	-1.155	-397	-758	-807	-64	-742	-144	-6	-79	73	-610	-995	1.188	-2.182
2012 I	600	2.539	-1.939	806	1.315	-510	701	35	217	-182	456	3.818	5.292	-1.474
II	-4.101	-1.449	-2.652	-2.999	-866	-2.133	-376	-70	-163	94	-1.038	-6.317	-211	-6.106
III	88	2.449	-2.360	970	1.606	-636	1.397	20	192	-172	722	4.518	5.567	-1.049
<b>Otros ajustes</b>														
2009	0	831	-831	31	8	23	0	0	-771	771	-0	31	68	-37
2010	0	-17	17	0	1	-1	0	0	3	-3	0	0	-13	13
2011	-7	0	-7	-0	7	-7	0	0	-0	0	0	-7	6	-13
2010 IV	0	-12	12	0	0	-0	0	-0	0	-0	0	0	-11	11
2011 I	0	0	0	-0	0	-0	0	0	1	-1	0	-0	1	-1
II	0	0	0	-0	0	-0	0	0	-0	0	0	-0	0	-0
III	0	0	0	-0	0	-0	0	0	-1	1	0	0	-1	1
IV	-7	0	-7	0	6	-6	0	0	-0	0	0	-7	6	-13
2012 I	0	75	-75	0	202	-202	0	0	-390	390	0	0	-113	113
II	0	-0	0	0	0	-0	0	-1	-1	-1	0	-1	-1	-1
III	0	0	-0	0	-0	0	0	0	0	0	0	0	0	-0



**CUADRO 4.4.1**  
**Posición de inversión internacional, detalle por categoría funcional**  
(Millones de dólares)

	2009	2010	2011	2010 IV	2011 I	II	III	IV	2012 I	II	III
<b>Inversión directa neto</b>	<b>-76.514</b>	<b>-94.492</b>	<b>-89.128</b>	<b>-94.492</b>	<b>-94.336</b>	<b>-93.213</b>	<b>-90.529</b>	<b>-89.128</b>	<b>-97.430</b>	<b>-95.627</b>	<b>-93.196</b>
<b>Activos</b>	<b>51.426</b>	<b>60.147</b>	<b>68.974</b>	<b>60.147</b>	<b>63.199</b>	<b>65.060</b>	<b>66.256</b>	<b>68.974</b>	<b>72.820</b>	<b>76.541</b>	<b>80.768</b>
Acciones y otras participaciones en el capital y utilid. reinvert.	43.386	50.478	56.193	50.478	51.748	53.681	54.798	56.193	59.132	61.514	64.379
Instrumentos de deuda	8.040	9.668	12.782	9.668	11.451	11.378	11.458	12.782	13.688	15.027	16.389
<b>Pasivos</b>	<b>127.940</b>	<b>154.638</b>	<b>158.102</b>	<b>154.638</b>	<b>157.534</b>	<b>158.272</b>	<b>156.785</b>	<b>158.102</b>	<b>170.250</b>	<b>172.168</b>	<b>173.964</b>
Acciones y otras participaciones en el capital y utilid. reinvert.	122.390	146.301	147.645	146.301	148.836	149.054	147.271	147.645	159.231	160.119	159.194
Instrumentos de deuda	5.550	8.338	10.457	8.338	8.698	9.219	9.513	10.457	11.019	12.050	14.770
<b>Inversión de cartera neto</b>	<b>62.308</b>	<b>73.917</b>	<b>56.061</b>	<b>73.917</b>	<b>76.228</b>	<b>73.102</b>	<b>58.599</b>	<b>56.061</b>	<b>61.393</b>	<b>54.189</b>	<b>56.039</b>
<b>Activos</b>	<b>89.902</b>	<b>116.612</b>	<b>104.248</b>	<b>116.612</b>	<b>119.376</b>	<b>120.309</b>	<b>100.733</b>	<b>104.248</b>	<b>115.490</b>	<b>108.449</b>	<b>115.008</b>
Títulos de partic. en el capital	71.078	94.040	76.662	94.040	96.766	94.061	72.224	76.662	87.662	80.220	86.676
Títulos de deuda	18.824	22.572	27.586	22.572	22.610	26.248	28.509	27.586	27.828	28.229	28.331
Bonos y pagarés	15.616	17.641	20.825	17.641	17.356	21.085	22.201	20.825	22.066	22.717	22.772
Instrum. mercado monetario	3.208	4.931	6.761	4.931	5.254	5.163	6.308	6.761	5.762	5.513	5.559
<b>Pasivos</b>	<b>27.594</b>	<b>42.695</b>	<b>48.188</b>	<b>42.695</b>	<b>43.148</b>	<b>47.207</b>	<b>42.134</b>	<b>48.188</b>	<b>54.097</b>	<b>54.260</b>	<b>58.969</b>
Títulos de participac. en el capital	14.116	21.738	21.026	21.738	20.033	22.705	17.319	21.026	25.508	25.686	26.293
Títulos de deuda	13.478	20.957	27.161	20.957	23.115	24.502	24.815	27.161	28.589	28.575	32.676
Bonos y pagarés	12.730	19.988	26.237	19.988	22.177	23.594	24.162	26.237	27.836	27.240	31.356
Instrum. mercado monetario	749	969	924	969	938	908	653	924	753	1.334	1.320
<b>Derivados neto</b>	<b>-1.125</b>	<b>-2.717</b>	<b>-1.686</b>	<b>-2.717</b>	<b>-2.484</b>	<b>-2.216</b>	<b>-1.972</b>	<b>-1.686</b>	<b>-1.712</b>	<b>-1.650</b>	<b>-1.178</b>
<b>Otra inversión neto</b>	<b>-32.639</b>	<b>-27.849</b>	<b>-31.102</b>	<b>-27.849</b>	<b>-25.994</b>	<b>-27.905</b>	<b>-27.534</b>	<b>-31.102</b>	<b>-31.071</b>	<b>-32.428</b>	<b>-32.951</b>
<b>Activos</b>	<b>20.949</b>	<b>27.532</b>	<b>30.725</b>	<b>27.532</b>	<b>31.761</b>	<b>32.351</b>	<b>33.580</b>	<b>30.725</b>	<b>30.503</b>	<b>30.049</b>	<b>29.955</b>
Créditos comerciales	7.071	9.584	10.915	9.584	10.778	10.981	10.100	10.915	11.527	11.378	9.834
Préstamos	2.868	3.674	4.219	3.674	3.890	4.123	4.423	4.219	4.744	5.298	5.508
Moneda y depósitos	10.651	10.430	13.431	10.430	14.112	14.868	16.807	13.431	12.362	11.751	13.462
Otros activos	358	3.843	2.160	3.843	2.981	2.379	2.250	2.160	1.870	1.623	1.151
<b>Pasivos</b>	<b>53.587</b>	<b>55.381</b>	<b>61.827</b>	<b>55.381</b>	<b>57.755</b>	<b>60.256</b>	<b>61.114</b>	<b>61.827</b>	<b>61.574</b>	<b>62.477</b>	<b>62.906</b>
Créditos comerciales	6.370	8.199	9.512	8.199	8.678	9.612	10.061	9.512	9.494	9.658	9.925
Préstamos	45.337	44.996	50.262	44.996	46.940	48.501	49.030	50.262	49.896	50.611	50.881
Corto Plazo	7.825	5.725	6.796	5.725	6.723	6.838	6.652	6.796	7.286	7.884	8.516
Largo Plazo	37.512	39.272	43.465	39.272	40.217	41.663	42.378	43.465	42.610	42.727	42.365
Moneda y depósitos	600	926	785	926	834	831	745	785	910	956	835
Otros pasivos	4	2	14	2	7	5	2	14	9	13	5
Asignaciones DEG	1.277	1.258	1.254	1.258	1.295	1.307	1.276	1.254	1.265	1.240	1.260
<b>Reservas</b>	<b>25.373</b>	<b>27.864</b>	<b>41.979</b>	<b>27.864</b>	<b>31.481</b>	<b>34.884</b>	<b>37.840</b>	<b>41.979</b>	<b>39.551</b>	<b>40.344</b>	<b>40.107</b>
Oro monetario	9	11	12	11	11	12	13	12	13	12	14
DEG	1.143	1.217	1.214	1.217	1.254	1.266	1.235	1.214	1.225	1.193	1.212
Posición de reserva en el FMI	286	282	601	282	359	474	572	601	624	663	686
Otros activos de reserva	23.934	26.353	40.151	26.353	29.857	33.132	36.020	40.151	37.688	38.476	38.195
Monedas y depósitos	6.223	5.989	8.510	5.989	6.496	6.783	6.591	8.510	5.644	5.093	3.766
Valores	17.627	20.329	31.607	20.329	23.352	26.325	29.423	31.607	32.028	33.343	34.387
Otros activos	85	35	35	35	10	24	5	35	16	41	42
<b>Total neto</b>	<b>-22.597</b>	<b>-23.276</b>	<b>-23.875</b>	<b>-23.276</b>	<b>-15.104</b>	<b>-15.348</b>	<b>-23.596</b>	<b>-23.875</b>	<b>-29.269</b>	<b>-35.172</b>	<b>-31.179</b>
Total activos	191.956	235.742	249.771	235.742	249.386	256.076	243.328	249.771	261.532	258.774	269.543
Total pasivos	214.553	259.018	273.646	259.018	264.490	271.424	266.924	273.646	290.801	293.945	300.722



### CUADRO 4.4.2 Posición de Inversión Internacional : Gobierno, Banco Central y bancos (1)

(Millones de dólares)

	Gobierno			Banco Central			Bancos		
	Activos	Pasivos	Neto	Activos	Pasivos	Neto	Activos	Pasivos	Neto
<u>Posiciones</u>									
2009	16.771	2.716	14.055	25.622	1.427	24.195	9.892	30.993	-21.102
2010	19.592	4.232	15.359	28.113	1.408	26.705	8.744	39.907	-31.163
2011	24.513	5.568	18.945	42.229	1.656	40.573	10.852	41.030	-30.177
2010 IV	19.592	4.232	15.359	28.113	1.408	26.705	8.744	39.907	-31.163
2011 I	20.424	4.142	16.282	31.732	1.552	30.180	10.221	40.950	-30.729
II	22.946	4.252	18.694	35.135	2.373	32.762	10.721	42.624	-31.903
III	25.853	5.516	20.336	38.090	1.666	36.424	13.317	41.347	-28.030
IV	24.513	5.568	18.945	42.229	1.656	40.573	10.852	41.030	-30.177
2012 I	24.405	4.930	19.474	39.800	1.782	38.018	11.506	43.696	-32.191
II	24.711	4.948	19.763	40.592	1.656	38.936	12.925	43.282	-30.357
III	24.860	5.048	19.812	40.356	1.586	38.770	13.862	42.103	-28.241
<u>Transacciones</u>									
2009	-7.953	-385	-7.568	1.648	1.062	586	-2.980	-316	-2.664
2010	2.989	1.565	1.424	3.024	-7	3.031	-4.349	70	-4.420
2011	4.802	1.380	3.421	14.190	260	13.930	-4.551	72	-4.623
2010 IV	798	53	745	1.785	1	1.784	-1.034	-679	-355
2011 I	514	-90	604	2.908	108	2.801	-41	1.194	-1.234
II	2.097	101	1.995	2.952	812	2.140	-983	280	-1.262
III	2.972	1.278	1.693	3.650	-671	4.321	61	-787	848
IV	-781	91	-871	4.680	11	4.668	-3.589	-614	-2.975
2012 I	-188	-762	575	-2.841	116	-2.957	-458	-655	197
II	437	7	429	1.788	-99	1.887	-9	-790	781
III	-277	-60	-217	-919	-92	-827	-1.046	-1.882	837
<u>Variación de precio</u>									
2009	455	10	445	322	0	322	639	2.386	-1.747
2010	617	-106	724	115	0	115	535	3.934	-3.399
2011	-789	55	-845	535	0	535	549	-2.634	3.182
2010 IV	-51	-132	80	-149	0	-149	88	665	-577
2011 I	-189	-6	-184	-64	0	-64	123	-951	1.074
II	45	-6	51	158	0	158	114	-232	346
III	-599	77	-676	371	0	371	202	-620	822
IV	-46	-10	-36	70	0	70	109	-830	939
2012 I	56	62	-6	-44	0	-44	95	1.690	-1.595
II	320	51	269	44	0	44	199	-366	566
III	227	90	138	-40	0	-40	66	-1.406	1.472
<u>Variación de tipo de cambio</u>									
2009	-783	6	-790	241	20	221	4.499	3.563	936
2010	-786	61	-847	-649	-12	-637	2.666	4.908	-2.241
2011	909	-100	1.009	-608	-12	-596	6.118	3.684	2.434
2010 IV	-121	17	-138	-218	-11	-207	894	1.373	-479
2011 I	507	5	503	775	36	739	1.395	801	594
II	381	15	366	294	9	284	1.368	1.627	-258
III	533	-91	625	-1.067	-36	-1.031	2.333	130	2.203
IV	-513	-29	-483	-610	-22	-589	1.022	1.127	-105
2012 I	24	56	-33	455	10	445	1.017	1.618	-601
II	-450	-41	-409	-1.038	-27	-1.011	1.229	742	486
III	198	70	128	723	22	701	1.918	2.110	-192
<u>Otros ajustes</u>									
2009	31	12	19	-0	-0	0	0	-1	1
2010	0	-3	3	0	-1	1	-0	1	-1
2011	-0	0	-0	0	0	-0	-7	0	-7
2010 IV	0	0	-0	0	-0	0	0	1	-1
2011 I	0	-0	0	0	1	-1	0	-0	0
II	-0	0	-0	0	0	-0	0	-0	0
III	0	0	-0	0	-1	1	0	0	-0
IV	0	-0	0	0	0	-0	-7	0	-7
2012 I	0	7	-7	0	0	-0	0	15	-15
II	0	0	-0	-1	-1	-1	0	0	-0
III	0	-0	0	0	0	-0	0	0	-0



### CUADRO 4.4.3 Posición de Inversión Internacional: fondos de pensiones, fondos mutuos y cías. de seguros y otros sectores (1)

(Millones de dólares)

	Fondos de pensiones			Fondos mutuos y cías. de seguro			Otros sectores (2)		
	Activos	Pasivos	Neto	Activos	Pasivos	Neto	Activos	Pasivos	Neto
Posiciones									
2009	50.228	131	50.097	7.880	2.005	5.875	81.563	177.281	-95.718
2010	64.981	577	64.404	15.185	3.068	12.117	99.128	209.826	-110.698
2011	47.022	352	46.671	13.465	2.408	11.057	111.689	222.633	-110.944
2010 IV	64.981	577	64.404	15.185	3.068	12.117	99.128	209.826	-110.698
2011 I	65.700	414	65.286	14.774	3.050	11.724	106.535	214.383	-107.848
II	63.651	263	63.388	14.425	2.676	11.748	109.198	219.235	-110.037
III	45.788	1.210	44.578	12.873	2.385	10.489	107.407	214.799	-107.393
IV	47.022	352	46.671	13.465	2.408	11.057	111.689	222.633	-110.944
2012 I	55.313	251	55.062	14.249	2.591	11.657	116.260	237.550	-121.290
II	49.556	254	49.302	13.332	2.589	10.743	117.657	241.216	-123.559
III	54.264	162	54.102	13.647	2.784	10.863	122.554	249.040	-126.486
Transacciones									
2009	16.170	-492	16.662	1.435	94	1.341	7.190	11.368	-4.178
2010	5.522	-2.085	7.607	6.415	-160	6.575	12.060	17.327	-5.267
2011	-12.787	-4.276	-8.511	-1.233	136	-1.369	15.154	21.930	-6.776
2010 IV	-564	-1.127	563	-381	94	-475	3.979	3.908	70
2011 I	-1.548	-1.004	-544	-646	49	-695	6.752	6.027	726
II	-2.095	-922	-1.173	-534	64	-598	2.440	3.183	-743
III	-8.903	-846	-8.057	-317	13	-330	1.449	3.943	-2.494
IV	-240	-1.505	1.265	264	10	254	4.513	8.777	-4.264
2012 I	2.706	-571	3.276	10	57	-47	3.265	5.559	-2.294
II	-1.700	-1.015	-685	-154	66	-220	6.274	10.406	-4.132
III	73	-423	496	-133	62	-195	3.670	9.774	-6.104
Variación de precio									
2009	11.949	0	11.949	2.326	63	2.262	6.404	12.172	-5.768
2010	6.592	0	6.592	846	1.031	-185	6.014	12.341	-6.327
2011	-6.988	0	-6.988	-177	-514	337	1	-3.194	3.194
2010 IV	3.107	0	3.107	111	413	-302	694	1.223	-529
2011 I	684	0	684	90	9	82	235	-364	599
II	-1.529	0	-1.529	62	-509	571	-657	305	-962
III	-7.263	0	-7.263	-700	-12	-688	-550	-2.735	2.185
IV	1.120	0	1.120	371	-1	372	974	-399	1.373
2012 I	4.174	0	4.174	619	0	619	547	6.480	-5.932
II	-2.780	0	-2.780	-332	0	-332	-526	-4.903	4.377
III	3.283	0	3.283	284	0	284	1.063	-4.853	5.915
Variación de tipo de cambio									
2009	1.788	506	1.282	246	411	-165	876	9.550	-8.673
2010	2.640	2.532	108	44	192	-148	-510	2.887	-3.397
2011	1.817	4.051	-2.234	-310	-282	-28	-2.594	-5.935	3.340
2010 IV	987	954	33	12	92	-80	157	1.307	-1.149
2011 I	1.584	840	744	145	-77	221	420	-1.106	1.526
II	1.575	771	804	123	72	51	881	1.365	-484
III	-1.696	1.793	-3.490	-534	-293	-241	-2.690	-5.644	2.954
IV	354	646	-292	-44	15	-59	-1.204	-549	-655
2012 I	1.411	470	941	154	125	28	758	3.013	-2.254
II	-1.277	1.018	-2.295	-429	-68	-361	-4.351	-1.836	-2.515
III	1.352	331	1.021	163	133	30	164	2.902	-2.738
Otros ajustes									
2009	0	0	0	0	0	0	0	57	-57
2010	0	0	0	0	0	0	0	-10	10
2011	0	0	0	0	0	0	0	6	-6
2010 IV	0	0	0	0	0	0	-0	-11	11
2011 I	0	0	0	0	0	0	0	1	-1
II	0	0	0	0	0	0	0	0	-0
III	0	0	0	0	0	0	0	-1	1
IV	0	0	0	0	0	0	0	5	-5
2012 I	0	0	0	0	0	0	0	-134	134
II	0	0	0	0	0	0	0	-0	0
III	0	0	0	0	0	0	0	0	-0



**CUADRO 4.4.4**  
**Posición de inversión internacional, detalle por sector institucional**  
(millones de dólares)

	2009	2010	2011	2010 IV	2011 I	II	III	IV	2012 I	II	III
<b>Gobierno General</b>											
<b>Activos</b>	<b>16.771</b>	<b>19.592</b>	<b>24.513</b>	<b>19.592</b>	<b>20.424</b>	<b>22.946</b>	<b>25.853</b>	<b>24.513</b>	<b>24.405</b>	<b>24.711</b>	<b>24.860</b>
Inversión de cartera	12.395	14.936	20.721	14.936	15.325	18.450	21.055	20.721	21.476	21.941	22.090
Otra inversión	4.376	4.655	3.792	4.655	5.098	4.496	4.798	3.792	2.929	2.770	2.770
<b>Pasivos</b>	<b>2.716</b>	<b>4.232</b>	<b>5.568</b>	<b>4.232</b>	<b>4.142</b>	<b>4.252</b>	<b>5.516</b>	<b>5.568</b>	<b>4.930</b>	<b>4.948</b>	<b>5.048</b>
Inversión de cartera	1.588	3.138	4.544	3.138	3.062	3.188	4.489	4.544	3.934	3.966	4.090
Otra inversión	1.128	1.094	1.024	1.094	1.080	1.064	1.028	1.024	996	982	957
<b>Neto</b>	<b>14.055</b>	<b>15.359</b>	<b>18.945</b>	<b>15.359</b>	<b>16.282</b>	<b>18.694</b>	<b>20.336</b>	<b>18.945</b>	<b>19.474</b>	<b>19.763</b>	<b>19.812</b>
Inversión de cartera	10.807	11.798	16.177	11.798	11.798	12.264	15.262	16.566	16.177	17.541	17.975
Otra inversión	3.248	3.561	2.768	3.561	4.019	3.432	3.770	2.768	1.933	1.789	1.813
<b>Banco Central</b>											
<b>Activos</b>	<b>25.622</b>	<b>28.113</b>	<b>42.229</b>	<b>28.113</b>	<b>31.732</b>	<b>35.135</b>	<b>38.090</b>	<b>42.229</b>	<b>39.800</b>	<b>40.592</b>	<b>40.356</b>
Activos de reserva	25.373	27.864	41.979	27.864	31.481	34.884	37.840	41.979	39.551	40.344	40.107
Otra inversión	250	249	250	249	251	251	250	250	249	248	249
<b>Pasivos</b>	<b>1.427</b>	<b>1.408</b>	<b>1.656</b>	<b>1.408</b>	<b>1.552</b>	<b>2.373</b>	<b>1.666</b>	<b>1.656</b>	<b>1.782</b>	<b>1.656</b>	<b>1.586</b>
Inversión de cartera	3	3	291	3	106	919	291	291	412	313	231
Otra inversión	1.424	1.405	1.364	1.405	1.446	1.455	1.375	1.364	1.370	1.343	1.356
<b>Neto</b>	<b>24.195</b>	<b>26.705</b>	<b>40.573</b>	<b>26.705</b>	<b>30.180</b>	<b>32.762</b>	<b>36.424</b>	<b>40.573</b>	<b>38.018</b>	<b>38.936</b>	<b>38.770</b>
<b>Bancos</b>											
<b>Activos</b>	<b>9.892</b>	<b>8.744</b>	<b>10.852</b>	<b>8.744</b>	<b>10.221</b>	<b>10.721</b>	<b>13.317</b>	<b>10.852</b>	<b>11.506</b>	<b>12.925</b>	<b>13.862</b>
Inversión directa	178	225	295	225	227	258	266	295	306	1.420	1.433
Inversión de Cartera	206	198	225	198	331	242	263	225	254	311	467
Derivados financieros	3.532	2.444	3.029	2.444	2.586	2.649	3.661	3.029	2.511	2.761	3.028
Otra inversión	5.975	5.876	7.303	5.876	7.077	7.572	9.127	7.303	8.434	8.433	8.935
<b>Pasivos</b>	<b>30.993</b>	<b>39.907</b>	<b>41.030</b>	<b>39.907</b>	<b>40.950</b>	<b>42.624</b>	<b>41.347</b>	<b>41.030</b>	<b>43.696</b>	<b>43.282</b>	<b>42.103</b>
Inversión directa	11.104	14.735	12.065	14.735	14.581	14.672	12.884	12.065	14.021	13.528	13.124
Inversión de Cartera	4.367	8.589	8.547	8.589	7.919	8.095	7.250	8.547	9.667	9.403	10.486
Derivados financieros	1.627	2.292	3.024	2.292	2.431	2.534	3.643	3.024	2.760	3.206	3.418
Otra inversión	13.896	14.290	17.393	14.290	16.018	17.324	17.570	17.393	17.248	17.145	15.076
<b>Neto</b>	<b>-21.102</b>	<b>-31.163</b>	<b>-30.177</b>	<b>-31.163</b>	<b>-30.729</b>	<b>-31.903</b>	<b>-28.030</b>	<b>-30.177</b>	<b>-32.191</b>	<b>-30.357</b>	<b>-28.241</b>
Inversión directa	-10.926	-14.510	-11.770	-14.510	-14.355	-14.413	-12.618	-11.770	-13.715	-12.108	-11.691
Inversión de Cartera	-4.161	-8.391	-8.322	-8.391	-7.589	-7.853	-6.987	-8.322	-9.413	-9.092	-10.019
Derivados financieros	1.906	152	4	152	156	115	18	4	-248	-445	-390
Otra inversión	-7.921	-8.414	-10.090	-8.414	-8.941	-9.753	-8.443	-10.090	-8.814	-8.712	-6.141
<b>Fondos de Pensiones</b>											
<b>Activos</b>	<b>50.228</b>	<b>64.981</b>	<b>47.022</b>	<b>64.981</b>	<b>65.700</b>	<b>63.651</b>	<b>45.788</b>	<b>47.022</b>	<b>55.313</b>	<b>49.556</b>	<b>54.264</b>
Inversión de Cartera	49.925	64.166	46.507	64.166	64.985	62.888	44.160	46.507	55.062	49.227	53.942
Derivados financieros	156	667	218	667	578	393	704	218	174	268	318
Otra inversión	147	148	298	148	137	371	925	298	77	61	3
<b>Pasivos</b>	<b>131</b>	<b>577</b>	<b>352</b>	<b>577</b>	<b>414</b>	<b>263</b>	<b>1.210</b>	<b>352</b>	<b>251</b>	<b>254</b>	<b>162</b>
Derivados financieros	131	577	352	577	414	263	1.210	352	251	254	162
<b>Neto</b>	<b>50.097</b>	<b>64.404</b>	<b>46.671</b>	<b>64.404</b>	<b>65.286</b>	<b>63.388</b>	<b>44.578</b>	<b>46.671</b>	<b>55.062</b>	<b>49.302</b>	<b>54.102</b>
<b>Fondos mutuos y cías de seguro</b>											
<b>Activos</b>	<b>7.880</b>	<b>15.185</b>	<b>13.465</b>	<b>15.185</b>	<b>14.774</b>	<b>14.425</b>	<b>12.873</b>	<b>13.465</b>	<b>14.249</b>	<b>13.332</b>	<b>13.647</b>
Inversión de Cartera	7.500	10.782	10.797	10.782	11.194	11.474	10.100	10.797	11.971	11.282	12.001
Derivados financieros	34	37	35	37	61	66	37	35	55	40	69
Otra inversión	346	4.366	2.633	4.366	3.519	2.885	2.736	2.633	2.222	2.010	1.576
<b>Pasivos</b>	<b>2.005</b>	<b>3.068</b>	<b>2.408</b>	<b>3.068</b>	<b>3.050</b>	<b>2.676</b>	<b>2.385</b>	<b>2.408</b>	<b>2.591</b>	<b>2.589</b>	<b>2.784</b>
Inversión directa	2.005	3.065	2.390	3.065	3.048	2.675	2.369	2.390	2.586	2.575	2.781
Derivados financieros	0	3	18	3	1	2	15	18	6	14	3
<b>Neto</b>	<b>5.875</b>	<b>12.117</b>	<b>11.057</b>	<b>12.117</b>	<b>11.724</b>	<b>11.748</b>	<b>10.489</b>	<b>11.057</b>	<b>11.657</b>	<b>10.743</b>	<b>10.863</b>
<b>Otros sectores (1)</b>											
<b>Activos</b>	<b>81.563</b>	<b>99.128</b>	<b>111.689</b>	<b>99.128</b>	<b>106.535</b>	<b>109.198</b>	<b>107.407</b>	<b>111.689</b>	<b>116.260</b>	<b>117.657</b>	<b>122.554</b>
Inversión directa	51.248	59.921	68.679	59.921	62.972	64.801	65.990	68.679	72.514	75.121	79.335
Inversión de Cartera	19.877	26.531	25.998	26.531	27.541	27.256	25.156	25.998	26.727	25.689	26.508
Derivados financieros	584	439	563	439	344	366	517	563	427	320	289
Otra inversión	9.854	12.237	16.449	12.237	15.678	16.775	15.744	16.449	16.592	16.527	16.421
<b>Pasivos</b>	<b>177.281</b>	<b>209.826</b>	<b>222.633</b>	<b>209.826</b>	<b>214.383</b>	<b>219.235</b>	<b>214.799</b>	<b>222.633</b>	<b>237.550</b>	<b>241.216</b>	<b>249.040</b>
Inversión directa	114.832	136.838	143.647	136.838	139.905	140.926	141.532	143.647	153.643	156.066	158.059
Inversión de Cartera	21.636	30.965	34.805	30.965	32.061	35.006	30.104	34.805	40.083	40.577	44.162
Derivados financieros	3.674	3.432	2.136	3.432	3.207	2.890	2.023	2.136	1.864	1.566	1.301
Otra inversión	37.139	38.592	42.045	38.592	39.210	40.413	41.141	42.045	41.960	43.007	45.517
<b>Neto</b>	<b>-95.718</b>	<b>-110.698</b>	<b>-110.944</b>	<b>-110.698</b>	<b>-107.848</b>	<b>-110.037</b>	<b>-107.393</b>	<b>-110.944</b>	<b>-121.290</b>	<b>-123.559</b>	<b>-126.486</b>
Inversión directa	-63.584	-76.916	-74.968	-76.916	-76.933	-76.125	-75.542	-74.968	-81.129	-80.944	-78.724
Inversión de Cartera	-1.759	-4.434	-8.807	-4.434	-4.520	-7.750	-4.948	-8.807	-13.356	-14.889	-17.654
Derivados financieros	-3.090	-2.993	-1.573	-2.993	-2.863	-2.525	-1.506	-1.573	-1.436	-1.246	-1.012
Otra inversión	-27.285	-26.354	-25.596	-26.354	-23.532	-23.638	-25.397	-25.596	-25.368	-26.480	-29.096

**Deuda Externa**





**CUADRO 4.5**  
**Deuda externa bruta por sector Institucional, anual (1)(2)**  
(Millones de dólares)

	2003	2004	2005	2006	2007	2008	2009	2010	2011
<b>I. Gobierno General</b>	4.551	4.720	4.070	4.171	3.611	2.959	2.595	4.201	5.476
1. Corto plazo	0	0	0	0	0	1	0	0	0
Instrum. del mcd. monetario	0	0	0	0	0	0	0	0	0
Préstamos	0	0	0	0	0	1	0	0	0
Créditos comerciales	0	0	0	0	0	0	0	0	0
Otras deudas	0	0	0	0	0	0	0	0	0
2. Largo plazo	4.551	4.720	4.070	4.171	3.611	2.958	2.595	4.201	5.476
Bonos y pagarés (3)	3.159	3.433	3.002	3.044	2.460	1.873	1.467	3.107	4.452
Préstamos	1.392	1.287	1.068	1.127	1.151	1.085	1.128	1.094	1.024
Créditos comerciales	0	0	0	0	0	0	0	0	0
Otras deudas	0	0	0	0	0	0	0	0	0
<b>II. Banco Central</b>	385	384	354	354	363	346	1.428	1.407	1.657
1. Corto plazo	9	16	16	17	16	15	7	4	14
Instrum. del mcd. monetario	0	0	0	3	3	3	3	3	0
Préstamos	0	0	0	0	0	0	0	0	0
Monedas y depósitos	0	0	0	0	0	0	0	0	0
Otras deudas	9	16	16	14	13	12	4	1	14
2. Largo plazo	376	368	338	337	347	331	1.421	1.403	1.643
Bonos y pagarés (3)	0	0	0	0	0	0	0	0	292
Préstamos	1	1	0	0	0	0	0	0	0
Monedas y depósitos	194	178	164	154	155	142	144	145	97
Otras deudas	0	0	0	0	0	0	0	0	0
Asignación DEG	181	189	174	183	192	189	1.277	1.258	1.254
<b>III. Bancos</b>	5.422	6.287	7.384	7.635	10.409	13.141	16.171	19.139	22.922
1. Corto plazo	2.426	2.321	1.162	1.873	975	3.056	7.913	6.767	7.384
Instrum. del mcd. monetario	0	0	0	36	132	817	746	965	924
Préstamos	2.251	2.236	1.104	1.752	766	2.027	6.711	5.021	5.772
Monedas y depósitos	175	85	58	85	77	212	456	781	688
Otras deudas	0	0	0	0	0	0	0	0	0
2. Largo plazo	2.996	3.966	6.222	5.762	9.434	10.085	8.258	12.372	15.538
Bonos y pagarés (3)	587	1.287	1.096	1.294	1.131	1.103	1.530	3.884	4.606
Préstamos	2.409	2.679	5.126	4.468	8.303	8.982	6.728	8.488	10.932
Monedas y depósitos	0	0	0	0	0	0	0	0	0
Otras deudas	0	0	0	0	0	0	0	0	0
<b>IV. Otros sectores (4)</b>	28.430	27.562	29.407	33.474	36.147	43.112	46.187	51.057	58.067
1. Corto plazo	4.489	4.853	5.093	5.543	7.268	9.792	6.643	8.098	9.766
Instrum. del mcd. monetario	0	0	0	0	0	0	0	0	0
Préstamos	1.178	744	502	515	1.055	2.582	1.114	704	1.023
Monedas y depósitos	0	0	0	0	0	0	0	0	0
Créditos comerciales	3.311	4.109	4.591	5.028	6.213	7.210	5.529	7.394	8.743
Otras deudas	0	0	0	0	0	0	0	0	0
2. Largo plazo	23.941	22.709	24.314	27.931	28.879	33.320	39.544	42.959	48.301
Bonos y pagarés (3)	5.522	5.832	6.421	7.095	6.839	7.446	9.048	12.464	16.024
Préstamos	16.508	15.062	16.206	18.755	20.398	24.876	29.654	29.690	31.509
Monedas y depósitos	0	0	0	0	0	0	0	0	0
Créditos comerciales	1.911	1.815	1.687	2.081	1.642	998	842	805	768
Otras deudas	0	0	0	0	0	0	0	0	0
<b>V. Empr. de invers. extranj. directa(5)</b>	4.210	4.258	4.414	2.669	2.889	4.162	5.550	8.338	10.457
1. Corto plazo	180	537	490	663	763	1.176	1.272	1.581	2.283
2. Largo plazo	4.030	3.721	3.924	2.006	2.126	2.986	4.278	6.757	8.174
<b>VI. Deuda externa bruta</b>	42.999	43.211	45.629	48.303	53.419	63.720	71.931	84.142	98.579
Deuda ext. bruta a valor de mcd(6)	44.389	44.228	46.263	48.603	53.626	63.533	72.616	84.676	99.446
I. Gobierno General	4.912	4.954	4.274	4.205	3.637	3.073	2.716	4.232	5.568
II. Banco Central	385	384	354	354	363	346	1.428	1.407	1.657
III. Bancos	5.484	6.334	7.395	7.655	10.432	13.109	16.239	19.115	22.904
IV. Otros sectores	29.398	28.299	29.826	33.720	36.305	42.843	46.683	51.583	58.860
V. Empr. de invers. extranj. directa	4.210	4.258	4.414	2.669	2.889	4.162	5.550	8.338	10.457
Saldos correspon. a inter. deveng.	--	--	1.008	1.043	825	1.168	1.196	1.426	1.821
I. Gobierno General	--	--	64	58	62	55	54	82	96
II. Banco Central	--	--	0	0	0	0	0	0	0
III. Bancos	--	--	50	63	86	212	84	65	80
IV. Otros sectores	--	--	597	806	549	742	947	1.174	1.510
V. Empr. de invers. extranj. directa	--	--	297	116	128	159	111	105	135



**CUADRO 4.5**  
**Deuda externa bruta por sector Institucional, mensual (1)(2)**  
(Millones de dólares)

	2011 Oct	Nov	Dic	2012 Ene	Feb	Mar	Abr	May	Jun	Jul	Ago	Sep
<b>I. Gobierno General</b>	5.482	5.440	5.476	4.846	4.818	4.783	4.796	4.731	4.764	4.784	4.781	4.778
1. Corto plazo	0	0	0	0	0	0	0	0	0	0	0	0
Instrum. del mcd. monetario	0	0	0	0	0	0	0	0	0	0	0	0
Préstamos	0	0	0	0	0	0	0	0	0	0	0	0
Créditos comerciales	0	0	0	0	0	0	0	0	0	0	0	0
Otras deudas	0	0	0	0	0	0	0	0	0	0	0	0
2. Largo plazo	5.482	5.440	5.476	4.846	4.818	4.783	4.796	4.731	4.764	4.784	4.781	4.778
Bonos y pagarés (3)	4.452	4.415	4.452	3.815	3.805	3.787	3.803	3.742	3.782	3.809	3.807	3.821
Préstamos	1.030	1.025	1.024	1.031	1.013	996	993	989	982	975	974	957
Créditos comerciales	0	0	0	0	0	0	0	0	0	0	0	0
Otras deudas	0	0	0	0	0	0	0	0	0	0	0	0
<b>II. Banco Central</b>	1.696	1.667	1.657	1.593	1.598	1.782	1.796	1.771	1.657	1.650	1.586	1.586
1. Corto plazo	2	12	14	3	4	9	21	5	13	14	22	5
Instrum. del mcd. monetario	0	0	0	0	0	0	0	0	0	0	0	0
Préstamos	0	0	0	0	0	0	0	0	0	0	0	0
Monedas y depósitos	0	0	0	0	0	0	0	0	0	0	0	0
Otras deudas	2	12	14	3	4	9	21	5	13	14	22	5
2. Largo plazo	1.694	1.655	1.643	1.590	1.594	1.773	1.775	1.766	1.644	1.636	1.564	1.581
Bonos y pagarés (3)	291	291	292	226	226	412	412	437	313	313	231	231
Préstamos	0	0	0	0	0	0	0	0	0	0	0	0
Monedas y depósitos	98	97	97	97	97	96	96	96	91	91	90	90
Otras deudas	0	0	0	0	0	0	0	0	0	0	0	0
Asignación DEG	1.305	1.267	1.254	1.267	1.271	1.265	1.267	1.233	1.240	1.232	1.243	1.260
<b>III. Bancos</b>	23.149	22.789	22.922	23.126	23.995	23.521	23.407	23.346	23.457	22.854	22.075	22.620
1. Corto plazo	7.341	7.245	7.384	7.715	7.861	7.720	8.179	8.252	8.412	8.436	7.889	7.156
Instrum. del mcd. monetario	651	791	924	993	982	753	963	1.226	1.334	1.412	1.403	1.320
Préstamos	6.120	5.865	5.772	5.770	5.846	6.153	6.026	6.130	6.213	6.191	5.675	5.091
Monedas y depósitos	570	589	688	952	1.033	814	1.190	896	865	833	811	745
Otras deudas	0	0	0	0	0	0	0	0	0	0	0	0
2. Largo plazo	15.808	15.544	15.538	15.411	16.134	15.801	15.228	15.094	15.045	14.417	14.186	15.464
Bonos y pagarés (3)	4.573	4.508	4.606	4.682	5.471	5.520	5.038	4.951	4.978	4.792	4.802	6.224
Préstamos	11.235	11.036	10.932	10.729	10.663	10.281	10.190	10.143	10.067	9.625	9.384	9.240
Monedas y depósitos	0	0	0	0	0	0	0	0	0	0	0	0
Otras deudas	0	0	0	0	0	0	0	0	0	0	0	0
<b>IV. Otros sectores (4)</b>	55.417	57.175	58.067	58.566	58.338	58.831	59.594	60.354	59.946	62.426	64.602	64.833
1. Corto plazo	9.782	9.937	9.766	9.356	9.446	9.868	10.185	11.034	10.579	10.524	12.516	12.611
Instrum. del mcd. monetario	0	0	0	0	0	0	0	0	0	0	0	0
Préstamos	946	948	1.023	871	1.012	1.133	1.425	1.753	1.671	1.411	3.052	3.426
Monedas y depósitos	0	0	0	0	0	0	0	0	0	0	0	0
Créditos comerciales	8.836	8.989	8.743	8.485	8.434	8.735	8.760	9.281	8.908	9.113	9.464	9.185
Otras deudas	0	0	0	0	0	0	0	0	0	0	0	0
2. Largo plazo	45.635	47.238	48.301	49.210	48.892	48.963	49.409	49.320	49.367	51.902	52.086	52.222
Bonos y pagarés (3)	14.246	15.642	16.024	16.827	16.690	16.870	16.878	16.844	16.940	19.004	19.303	19.316
Préstamos	30.615	30.825	31.509	31.618	31.440	31.334	31.775	31.723	31.677	32.151	32.039	32.166
Monedas y depósitos	0	0	0	0	0	0	0	0	0	0	0	0
Créditos comerciales	774	771	768	765	762	759	756	753	750	747	744	740
Otras deudas	0	0	0	0	0	0	0	0	0	0	0	0
<b>V. Empr. de invers. extranj. directa(5)</b>	9.823	10.332	10.457	10.746	10.921	11.019	11.818	12.001	12.050	12.164	13.110	14.769
1. Corto plazo	2.046	2.079	2.283	2.288	2.282	2.335	2.373	2.595	2.624	2.509	2.631	2.647
2. Largo plazo	7.777	8.252	8.174	8.458	8.639	8.684	9.445	9.406	9.426	9.655	10.479	12.122
<b>VI. Deuda externa bruta</b>	95.567	97.403	98.579	98.877	99.670	99.936	101.410	102.202	101.875	103.878	106.154	108.586
<b>Deuda ext. bruta a valor de mcd.(6)</b>	96.613	98.242	99.446	99.884	100.767	101.182	102.406	103.121	103.101	105.494	107.879	110.351
I. Gobierno General	5.560	5.513	5.568	4.984	4.998	4.931	4.970	4.912	4.949	5.048	5.047	5.047
II. Banco Central	1.696	1.667	1.657	1.593	1.598	1.782	1.796	1.771	1.657	1.650	1.586	1.586
III. Bancos	23.116	22.755	22.904	23.104	23.959	23.511	23.391	23.303	23.451	22.880	22.143	22.731
IV. Otros sectores	56.418	57.975	58.860	59.456	59.291	59.939	60.431	61.133	60.993	63.752	65.993	66.218
V. Empr. de invers. extranj. directa	9.823	10.332	10.457	10.746	10.921	11.019	11.818	12.001	12.050	12.164	13.110	14.769
<b>SalDOS correspon. a inter. deveng.</b>	1.716	1.784	1.821	1.985	1.995	2.044	2.124	2.192	2.106	2.005	1.845	1.856
I. Gobierno General	56	75	96	66	38	30	45	60	76	67	38	29
II. Banco Central	0	0	0	0	0	0	0	0	0	0	0	0
III. Bancos	81	82	80	83	100	78	78	77	87	89	89	73
IV. Otros sectores	1.436	1.472	1.510	1.437	1.444	1.505	1.563	1.596	1.470	1.356	1.208	1.206
V. Empr. de invers. extranj. directa	143	155	135	399	413	431	438	459	473	493	510	548



**CUADRO 4.5.1**  
**Deuda externa bruta, otros sectores, anual (1)(2)(3)**  
(Millones de dólares)

	2003	2004	2005	2006	2007	2008	2009	2010	2011
<b>Total otros sectores</b>	<b>28.430</b>	<b>27.562</b>	<b>29.407</b>	<b>33.474</b>	<b>36.147</b>	<b>43.112</b>	<b>46.187</b>	<b>51.057</b>	<b>58.067</b>
<b>1. Sociedades financ. n/bancarias</b>	<b>92</b>	<b>89</b>	<b>112</b>	<b>7</b>	<b>10</b>	<b>12</b>	<b>10</b>	<b>28</b>	<b>10</b>
Corto plazo	0	0	0	0	0	0	0	1	1
Instrum. del mcd. monetario	0	0	0	0	0	0	0	0	0
Préstamos	0	0	0	0	0	0	0	1	1
Monedas y depósitos	0	0	0	0	0	0	0	0	0
Otras deudas	0	0	0	0	0	0	0	0	0
Largo plazo	92	89	112	7	10	12	10	27	9
Bonos y pagarés (4)	0	0	0	0	0	0	0	0	0
Préstamos	92	89	112	7	10	12	10	27	9
Monedas y depósitos	0	0	0	0	0	0	0	0	0
Otras deudas	0	0	0	0	0	0	0	0	0
<b>2. Sociedades no financieras</b>	<b>28.303</b>	<b>27.434</b>	<b>29.131</b>	<b>33.355</b>	<b>36.090</b>	<b>43.058</b>	<b>46.114</b>	<b>50.967</b>	<b>57.977</b>
Corto plazo	4.487	4.851	5.044	5.539	7.265	9.790	6.643	8.097	9.765
Instrum. del mcd. monetario	0	0	0	0	0	0	0	0	0
Préstamos	1.176	742	453	511	1.052	2.580	1.114	703	1.022
Créditos comerciales	3.311	4.109	4.591	5.028	6.213	7.210	5.529	7.394	8.743
Otras deudas	0	0	0	0	0	0	0	0	0
Largo plazo	23.816	22.583	24.087	27.816	28.825	33.268	39.471	42.870	48.212
Bonos y pagarés (4)	5.522	5.832	6.421	7.095	6.839	7.446	9.048	12.464	16.024
Préstamos	16.383	14.936	15.979	18.640	20.344	24.824	29.581	29.601	31.420
Créditos comerciales	1.911	1.815	1.687	2.081	1.642	998	842	805	768
Otras deudas	0	0	0	0	0	0	0	0	0
<b>3. Hogares e ISFL</b>	<b>35</b>	<b>39</b>	<b>164</b>	<b>112</b>	<b>47</b>	<b>42</b>	<b>63</b>	<b>62</b>	<b>80</b>
Corto plazo	2	2	49	4	3	2	0	0	0
Instrum. del mcd. monetario	0	0	0	0	0	0	0	0	0
Préstamos	2	2	49	4	3	2	0	0	0
Créditos comerciales	0	0	0	0	0	0	0	0	0
Otras deudas	0	0	0	0	0	0	0	0	0
Largo plazo	33	37	115	108	44	40	63	62	80
Bonos y pagarés (4)	0	0	0	0	0	0	0	0	0
Préstamos	33	37	115	108	44	40	63	62	80
Créditos comerciales	0	0	0	0	0	0	0	0	0
Otras deudas	0	0	0	0	0	0	0	0	0
<b>Deuda ext. bruta a valor de mcd. (5)</b>	<b>29.398</b>	<b>28.299</b>	<b>29.826</b>	<b>33.720</b>	<b>36.305</b>	<b>42.843</b>	<b>46.683</b>	<b>51.583</b>	<b>58.860</b>
1. Soc. financieras n/bancarias	93	92	112	7	10	12	10	28	10
2. Sociedades no financieras	29.261	28.155	29.550	33.601	36.248	42.789	46.610	51.493	58.770
3. Hogares e ISFL	44	52	164	112	47	42	63	62	80
<b>Saldos correspondientes a intereses devengados</b>			597	806	549	742	947	1.174	1.510
1. Soc. financieras n/bancarias			0	0	0	0	0	0	0
2. Sociedades no financieras			595	803	548	741	946	1.173	1.508
3. Hogares e ISFL			2	3	1	1	1	1	2



**CUADRO 4.5.1**  
**Deuda externa bruta, otros sectores, mensual (1)(2)(3)**  
(Millones de dólares)

	2011 Oct	Nov	Dic	2012 Ene	Feb	Mar	Abr	May	Jun	Jul	Ago	Sep
<b>Total otros sectores</b>	<b>55.417</b>	<b>57.175</b>	<b>58.067</b>	<b>58.566</b>	<b>58.338</b>	<b>58.831</b>	<b>59.594</b>	<b>60.354</b>	<b>59.946</b>	<b>62.426</b>	<b>64.602</b>	<b>64.833</b>
<b>1. Sociedades financ. n/bancarias</b>	<b>13</b>	<b>20</b>	<b>10</b>	<b>6</b>	<b>6</b>	<b>11</b>	<b>9</b>	<b>9</b>	<b>9</b>	<b>9</b>	<b>9</b>	<b>9</b>
Corto plazo	1	1	1	0	0	2	2	2	2	2	2	2
Instrum. del mcd. monetario	0	0	0	0	0	0	0	0	0	0	0	0
Préstamos	1	1	1	0	0	2	2	2	2	2	2	2
Monedas y depósitos	0	0	0	0	0	0	0	0	0	0	0	0
Otras deudas	0	0	0	0	0	0	0	0	0	0	0	0
Largo plazo	12	19	9	6	6	9	7	7	7	7	7	7
Bonos y pagarés (4)	0	0	0	0	0	0	0	0	0	0	0	0
Préstamos	12	19	9	6	6	9	7	7	7	7	7	7
Monedas y depósitos	0	0	0	0	0	0	0	0	0	0	0	0
Otras deudas	0	0	0	0	0	0	0	0	0	0	0	0
<b>2. Sociedades no financieras</b>	<b>55.338</b>	<b>57.090</b>	<b>57.977</b>	<b>58.499</b>	<b>58.273</b>	<b>58.765</b>	<b>59.525</b>	<b>60.286</b>	<b>59.878</b>	<b>62.358</b>	<b>64.533</b>	<b>64.763</b>
Corto plazo	9.781	9.936	9.765	9.356	9.446	9.866	10.183	11.032	10.577	10.522	12.514	12.609
Instrum. del mcd. monetario	0	0	0	0	0	0	0	0	0	0	0	0
Préstamos	945	947	1.022	871	1.012	1.131	1.423	1.751	1.669	1.409	3.050	3.424
Créditos comerciales	8.836	8.989	8.743	8.485	8.434	8.735	8.760	9.281	8.908	9.113	9.464	9.185
Otras deudas	0	0	0	0	0	0	0	0	0	0	0	0
Largo plazo	45.557	47.154	48.212	49.143	48.827	48.899	49.342	49.254	49.301	51.836	52.019	52.154
Bonos y pagarés (4)	14.246	15.642	16.024	16.827	16.690	16.870	16.878	16.844	16.940	19.004	19.303	19.316
Préstamos	30.537	30.741	31.420	31.551	31.375	31.270	31.708	31.657	31.611	32.085	31.972	32.098
Créditos comerciales	774	771	768	765	762	759	756	753	750	747	744	740
Otras deudas	0	0	0	0	0	0	0	0	0	0	0	0
<b>3. Hogares e inst. s./fines de lucro</b>	<b>66</b>	<b>65</b>	<b>80</b>	<b>61</b>	<b>59</b>	<b>55</b>	<b>60</b>	<b>59</b>	<b>59</b>	<b>59</b>	<b>60</b>	<b>61</b>
Corto plazo	0	0	0	0	0	0	0	0	0	0	0	0
Instrum. del mcd. monetario	0	0	0	0	0	0	0	0	0	0	0	0
Préstamos	0	0	0	0	0	0	0	0	0	0	0	0
Créditos comerciales	0	0	0	0	0	0	0	0	0	0	0	0
Otras deudas	0	0	0	0	0	0	0	0	0	0	0	0
Largo plazo	66	65	80	61	59	55	60	59	59	59	60	61
Bonos y pagarés (4)	0	0	0	0	0	0	0	0	0	0	0	0
Préstamos	66	65	80	61	59	55	60	59	59	59	60	61
Créditos comerciales	0	0	0	0	0	0	0	0	0	0	0	0
Otras deudas	0	0	0	0	0	0	0	0	0	0	0	0
<b>Deuda ext. bruta a valor de mcd. (5)</b>	<b>56.418</b>	<b>57.975</b>	<b>58.860</b>	<b>59.456</b>	<b>59.291</b>	<b>59.939</b>	<b>60.431</b>	<b>61.133</b>	<b>60.993</b>	<b>63.752</b>	<b>65.993</b>	<b>66.218</b>
1. Soc. financieras n/bancarias	13	20	10	6	6	11	9	9	9	9	9	9
2. Sociedades no financieras	56.339	57.890	58.770	59.389	59.226	59.873	60.362	61.065	60.925	63.684	65.924	66.148
3. Hogares e inst. s/fines de lucro	66	65	80	61	59	55	60	59	59	59	60	61
<b>Saldos correspondientes a intereses devengados</b>	<b>1.436</b>	<b>1.472</b>	<b>1.510</b>	<b>1.437</b>	<b>1.444</b>	<b>1.505</b>	<b>1.563</b>	<b>1.596</b>	<b>1.470</b>	<b>1.356</b>	<b>1.208</b>	<b>1.206</b>
1. Soc. financieras n/bancarias	0	0	0	0	0	0	0	0	0	0	0	0
2. Sociedades no financieras	1.434	1.470	1.508	1.435	1.442	1.503	1.561	1.594	1.468	1.354	1.206	1.204
3. Hogares e inst. s/fines de lucro	2	2	2	2	2	2	2	2	2	2	2	2



**CUADRO 4.5.2**  
**Deuda externa bruta, por plazo, anual (1)(2)**  
(Millones de dólares)

	2003	2004	2005	2006	2007	2008	2009	2010	2011
<b>I. Deuda externa (II + III)</b>	42.999	43.211	45.629	48.303	53.419	63.720	71.931	84.142	98.579
1. Sector público	9.655	10.204	9.862	11.148	11.710	11.655	13.231	17.089	20.647
Gobierno General (3)	4.586	4.732	4.076	4.171	3.611	2.959	2.595	4.201	5.476
Banco Central	385	384	354	354	363	346	1.428	1.407	1.657
Bancos	328	291	263	507	452	509	674	1.049	1.296
Resto	4.356	4.797	5.169	6.116	7.284	7.841	8.534	10.432	12.218
2. Sector privado	33.344	33.007	35.767	37.155	41.709	52.065	58.700	67.053	77.932
Bancos	5.094	5.996	7.121	7.128	9.957	12.632	15.497	18.090	21.626
Resto	28.250	27.011	28.646	30.027	31.752	39.433	43.203	48.962	56.305
Soc. financieras n/bancarias	92	89	112	7	10	12	10	28	10
Soc. n/financieras (empresas)	28.123	26.883	28.370	29.908	31.695	39.379	43.130	48.872	56.215
Hogares e ISFL	35	39	164	112	47	42	63	62	80
<b>II. Deuda externa de largo plazo</b>	35.894	35.484	38.868	40.207	44.397	49.680	56.097	67.691	79.131
1. Sector público	8.256	9.454	9.206	10.273	10.340	9.491	11.364	15.950	18.684
Gobierno General (3)	4.586	4.732	4.076	4.171	3.611	2.958	2.595	4.201	5.476
Banco Central	376	368	338	337	347	331	1.421	1.403	1.643
Bancos	15	227	247	199	418	251	30	897	737
Resto	3.279	4.127	4.545	5.566	5.964	5.951	7.318	9.449	10.828
2. Sector privado	27.638	26.030	29.662	29.934	34.057	40.189	44.733	51.741	60.447
Bancos	2.981	3.739	5.975	5.563	9.016	9.834	8.228	11.475	14.801
Resto	24.657	22.291	23.687	24.371	25.041	30.355	36.505	40.266	45.646
Soc. financieras n/bancarias	92	89	112	7	10	12	10	27	9
Soc. n/financieras (empresas)	24.532	22.165	23.460	24.256	24.987	30.303	36.432	40.177	45.557
Hogares e ISFL	33	37	115	108	44	40	63	62	80
<b>III. Deuda externa de corto plazo</b>	7.105	7.727	6.761	8.096	9.022	14.040	15.834	16.451	19.448
1. Sector público	1.399	750	656	875	1.370	2.164	1.867	1.139	1.963
Gobierno General (3)	0	0	0	0	0	1	0	0	0
Banco Central	9	16	16	17	16	15	7	4	14
Bancos	313	64	16	308	34	258	644	152	559
Resto	1.077	670	624	550	1.320	1.890	1.216	983	1.390
2. Sector privado	5.706	6.977	6.105	7.221	7.652	11.876	13.967	15.311	17.484
Bancos	2.113	2.257	1.146	1.565	941	2.798	7.269	6.615	6.825
Resto	3.593	4.720	4.959	5.656	6.711	9.078	6.698	8.696	10.659
Soc. financieras n/bancarias	0	0	0	0	0	0	0	1	1
Soc. n/financieras (empresas)	3.591	4.718	4.910	5.652	6.708	9.076	6.698	8.695	10.658
Hogares e ISFL	2	2	49	4	3	2	0	0	0
<b>Deuda externa bruta a valor de mercado (4)</b>	44.389	44.228	46.263	48.603	53.626	63.533	72.616	84.676	99.446
1. Sector público	10.150	10.572	10.100	11.174	11.684	11.530	13.616	17.355	21.261
Gobierno General (3)	4.947	4.966	4.274	4.205	3.637	3.073	2.716	4.232	5.568
Banco Central	385	384	354	354	363	346	1.428	1.407	1.657
Bancos	328	291	263	507	452	509	674	1.025	1.305
Resto	4.490	4.931	5.208	6.108	7.232	7.602	8.798	10.691	12.731
2. Sector privado	34.239	33.657	36.163	37.429	41.942	52.003	59.000	67.321	78.185
Bancos	5.156	6.043	7.133	7.148	9.980	12.600	15.565	18.091	21.599
Resto	29.083	27.614	29.030	30.281	31.962	39.403	43.435	49.230	56.586
<b>Saldos correspondientes a intereses devengados</b>			1.008	1.043	825	1.168	1.196	1.426	1.821
1. Sector público			121	120	118	119	135	182	203
Gobierno General			64	58	62	55	54	82	96
Banco Central			0	0	0	0	0	0	0
Bancos			2	0	2	7	1	7	8
Resto			55	62	54	57	80	93	99
2. Sector privado			887	923	707	1.049	1.061	1.244	1.618
Bancos			48	63	84	205	82	58	72
Resto			839	860	623	844	979	1.186	1.546



**CUADRO 4.5.2**  
**Deuda externa bruta, por plazo, mensual (1)(2)**  
(Millones de dólares)

	2011			2012								
	Oct	Nov	Dic	Ene	Feb	Mar	Abr	May	Jun	Jul	Ago	Sep
<b>I. Deuda externa (II + III)</b>	95.567	97.403	98.579	98.877	99.670	99.936	101.410	102.202	101.875	103.878	106.154	108.586
1. Sector público	19.012	20.197	20.647	20.132	20.537	20.935	21.459	21.481	21.312	23.548	25.224	24.822
Gobierno General (3)	5.482	5.440	5.476	4.846	4.818	4.783	4.796	4.731	4.764	4.784	4.781	4.778
Banco Central	1.696	1.667	1.657	1.593	1.598	1.782	1.796	1.771	1.657	1.650	1.586	1.586
Bancos	1.259	1.297	1.296	1.337	1.860	1.854	1.777	1.833	1.982	2.028	1.922	1.858
Resto	10.574	11.792	12.218	12.356	12.261	12.516	13.090	13.146	12.909	15.086	16.935	16.600
2. Sector privado	76.555	77.206	77.932	78.744	79.133	79.000	79.951	80.721	80.562	80.329	80.930	83.764
Bancos	21.890	21.492	21.626	21.789	22.135	21.667	21.630	21.513	21.475	20.825	20.153	20.762
Resto	54.665	55.714	56.305	56.955	56.997	57.333	58.321	59.208	59.087	59.504	60.777	63.002
Soc. financieras n/bancarias	13	20	10	6	6	11	9	9	9	9	9	9
Soc. n/financieras (empresas)	54.586	55.629	56.215	56.888	56.932	57.267	58.252	59.140	59.019	59.436	60.708	62.932
Hogares e ISFL	66	65	80	61	59	55	60	59	59	59	60	61
<b>II. Deuda externa de largo plazo</b>	76.396	78.129	79.131	79.514	80.076	80.003	80.652	80.316	80.246	82.394	83.096	86.167
1. Sector público	17.068	18.128	18.684	18.324	18.726	19.044	19.433	19.553	19.429	21.691	21.508	21.025
Gobierno General (3)	5.482	5.440	5.476	4.846	4.818	4.783	4.796	4.731	4.764	4.784	4.781	4.778
Banco Central	1.694	1.655	1.643	1.590	1.594	1.773	1.775	1.766	1.644	1.636	1.564	1.581
Bancos	791	736	737	930	1.433	1.444	1.433	1.657	1.610	1.684	1.568	1.523
Resto	9.100	10.296	10.828	10.958	10.881	11.044	11.429	11.399	11.411	13.587	13.595	13.143
2. Sector privado	59.328	60.002	60.447	61.190	61.350	60.959	61.219	60.763	60.817	60.703	61.588	65.142
Bancos	15.017	14.808	14.801	14.481	14.701	14.357	13.795	13.437	13.435	12.733	12.618	13.941
Resto	44.311	45.194	45.646	46.709	46.649	46.602	47.424	47.326	47.382	47.970	48.970	51.201
Soc. financieras n/bancarias	12	19	9	6	6	9	7	7	7	7	7	7
Soc. n/financieras (empresas)	44.233	45.110	45.557	46.642	46.584	46.538	47.357	47.260	47.316	47.904	48.903	51.133
Hogares e ISFL	66	65	80	61	59	55	60	59	59	59	60	61
<b>III. Deuda externa de corto plazo</b>	19.171	19.273	19.448	19.362	19.594	19.932	20.758	21.886	21.628	21.483	23.058	22.419
1. Sector público	1.944	2.069	1.963	1.808	1.811	1.891	2.026	1.928	1.883	1.857	3.716	3.797
Gobierno General (3)	0	0	0	0	0	0	0	0	0	0	0	0
Banco Central	2	12	14	3	4	9	21	5	13	14	22	5
Bancos	468	561	559	407	427	410	344	176	372	344	354	335
Resto	1.474	1.496	1.390	1.398	1.380	1.472	1.661	1.747	1.498	1.499	3.340	3.457
2. Sector privado	17.227	17.204	17.484	17.554	17.782	18.041	18.732	19.958	19.745	19.626	19.342	18.622
Bancos	6.873	6.684	6.825	7.308	7.434	7.310	7.835	8.076	8.040	8.092	7.535	6.821
Resto	10.354	10.520	10.659	10.246	10.348	10.731	10.897	11.882	11.705	11.534	11.807	11.801
Soc. financieras n/bancarias	1	1	1	0	0	2	2	2	2	2	2	2
Soc. n/financieras (empresas)	10.353	10.519	10.658	10.246	10.348	10.729	10.895	11.880	11.703	11.532	11.805	11.799
Hogares e ISFL	0	0	0	0	0	0	0	0	0	0	0	0
<b>Deuda externa bruta a valor de mercado (4)</b>	96.613	98.242	99.446	99.884	100.767	101.182	102.406	103.121	103.101	105.494	107.879	110.351
1. Sector público	19.570	20.771	21.261	20.873	21.247	21.618	22.170	22.219	22.153	24.606	26.283	25.860
Gobierno General (3)	5.560	5.513	5.568	4.984	4.998	4.931	4.970	4.912	4.949	5.048	5.047	5.047
Banco Central	1.696	1.667	1.657	1.593	1.598	1.782	1.796	1.771	1.657	1.650	1.586	1.586
Bancos	1.266	1.305	1.305	1.348	1.862	1.857	1.794	1.854	2.017	2.077	2.000	1.929
Resto	11.047	12.285	12.731	12.948	12.789	13.048	13.610	13.682	13.530	15.831	17.651	17.298
2. Sector privado	77.043	77.471	78.185	79.011	79.519	79.564	80.236	80.902	80.948	80.888	81.596	84.491
Bancos	21.850	21.449	21.599	21.757	22.097	21.654	21.597	21.449	21.435	20.803	20.144	20.802
Resto	55.193	56.022	56.586	57.254	57.422	57.910	58.639	59.453	59.513	60.085	61.452	63.689
<b>Saldos correspondientes a intereses devengados</b>	1.716	1.784	1.821	1.985	1.995	2.044	2.124	2.192	2.106	2.005	1.845	1.856
1. Sector público	142	165	203	180	169	184	170	166	194	193	185	202
Gobierno General	56	75	96	66	38	30	45	60	76	67	38	29
Banco Central	0	0	0	0	0	0	0	0	0	0	0	0
Bancos	4	6	8	11	15	18	10	12	16	20	13	17
Resto	82	84	99	103	116	136	115	94	102	106	134	156
2. Sector privado	1.574	1.619	1.618	1.805	1.826	1.860	1.954	2.026	1.912	1.812	1.660	1.654
Bancos	77	76	72	72	85	60	68	65	71	69	76	56
Resto	1.497	1.543	1.546	1.733	1.741	1.800	1.886	1.961	1.841	1.743	1.584	1.598



**CUADRO 4.5.3**  
**Deuda externa bruta de corto plazo residual, por sector institucional, anual (1)(2)**  
(Millones de dólares)

	2003	2004	2005	2006	2007	2008	2009	2010	2011
<b>Gobierno General</b>	176	479	118	693	886	603	173	207	836
Deuda a corto plazo según el vencimiento original	0	0	0	0	0	1	0	0	0
Deudas a largo plazo que vencen dentro de un año o menos	176	479	118	693	886	602	173	207	836
<b>Banco Central</b>	9	16	16	17	16	15	7	4	14
Deuda a corto plazo según el vencimiento original	9	16	16	17	16	15	7	4	14
Deudas a largo plazo que vencen dentro de un año o menos	0	0	0	0	0	0	0	0	0
<b>Bancos</b>	4.639	4.816	5.502	5.300	7.002	10.107	12.122	13.663	17.967
Deuda a corto plazo según el vencimiento original	2.426	2.321	1.162	1.873	975	3.056	7.913	6.767	7.384
Deudas a largo plazo que vencen dentro de un año o menos	2.213	2.495	4.340	3.427	6.027	7.052	4.209	6.896	10.583
<b>Otros sectores</b>	6.966	7.439	8.726	9.175	11.111	15.614	11.745	14.222	17.354
Deuda a corto plazo según el vencimiento original	4.489	4.853	5.093	5.543	7.268	9.792	6.642	8.098	9.766
Deudas a largo plazo que vencen dentro de un año o menos	2.477	2.586	3.633	3.632	3.843	5.822	5.103	6.124	7.588
<b>Empresas de invers. extranj. directa</b>	777	1.207	1.486	1.070	1.156	1.660	2.047	2.110	4.311
Deuda a corto plazo según el vencimiento original	180	537	490	663	763	1.176	1.272	1.581	2.283
Deudas a largo plazo que vencen dentro de un año o menos	597	670	996	407	393	483	774	529	2.028
<b>Total</b>	12.568	13.957	15.847	16.256	20.171	27.999	26.094	30.207	40.483
Deuda a corto plazo según el vencimiento original	7.105	7.727	6.761	8.096	9.022	14.040	15.834	16.450	19.448
Deudas a largo plazo que vencen dentro de un año o menos	5.463	6.230	9.087	8.160	11.149	13.959	10.259	13.756	21.035

**CUADRO 4.5.4**  
**Deuda externa bruta de corto plazo residual, por tipo de instrumento, anual (1)(2)**  
(Millones de dólares)

	2003	2004	2005	2006	2007	2008	2009	2010	2011
<b>Total</b>	12.568	13.957	15.847	16.256	20.171	27.999	26.094	30.207	40.483
Deuda a corto plazo según el vencimiento original	7.105	7.727	6.761	8.096	9.022	14.040	15.834	16.450	19.448
Instrum. del mcd. monetario	0	0	0	39	135	820	749	968	924
Préstamos	3.609	3.517	2.096	2.930	2.584	5.786	9.096	7.306	9.078
Monedas y depósitos	175	85	58	85	77	212	456	781	688
Créditos comerciales	3.311	4.109	4.591	5.028	6.213	7.210	5.529	7.394	8.743
Otras deudas	9	16	16	14	13	12	4	1	14
Deuda a largo que vencen dentro de un año	5.463	6.230	9.087	8.160	11.149	13.959	10.259	13.756	21.035
Bonos y pagarés	167	794	450	1.346	780	1.778	558	1.060	3.477
Préstamos	4.995	5.282	8.469	6.636	10.368	12.095	9.702	12.660	17.522
Monedas y depósitos	0	0	0	0	0	0	0	0	0
Créditos comerciales	301	154	168	178	1	86	0	36	36
Otras deudas	0	0	0	0	0	0	0	0	0

**CUADRO 4.5.3****Deuda externa bruta de corto plazo residual, por sector institucional, mensual (1)(2)**

(Millones de dólares)

	2011 Oct	Nov	Dic	2012 Ene	Feb	Mar	Abr	May	Jun	Jul	Ago	Sep
<b>Gobierno General</b>	802	820	836	988	965	958	977	992	1.002	989	965	957
Deuda a corto plazo según el vencimiento original	0	0	0	0	0	0	0	0	0	0	0	0
Deudas a largo plazo que vencen dentro de un año o menos	802	820	836	988	965	958	977	992	1.002	989	965	957
<b>Banco Central</b>	2	12	14	3	4	9	21	5	13	14	22	5
Deuda a corto plazo según el vencimiento original	2	12	14	3	4	9	21	5	13	14	22	5
Deudas a largo plazo que vencen dentro de un año o menos	0	0	0	0	0	0	0	0	0	0	0	0
<b>Bancos</b>	17.166	17.637	17.967	18.062	18.313	17.838	18.056	17.724	18.187	17.754	16.582	16.035
Deuda a corto plazo según el vencimiento original	7.341	7.245	7.384	7.715	7.861	7.720	8.179	8.252	8.412	8.436	7.889	7.156
Deudas a largo plazo que vencen dentro de un año o menos	9.825	10.391	10.583	10.347	10.452	10.118	9.877	9.472	9.775	9.317	8.693	8.878
<b>Otros sectores</b>	16.455	17.045	17.354	16.611	17.337	17.838	18.377	19.277	18.939	18.634	20.837	20.873
Deuda a corto plazo según el vencimiento original	9.782	9.937	9.766	9.356	9.446	9.868	10.185	11.034	10.579	10.524	12.516	12.611
Deudas a largo plazo que vencen dentro de un año o menos	6.673	7.108	7.588	7.255	7.891	7.970	8.192	8.243	8.360	8.110	8.321	8.262
<b>Empresas de invers. extranj. directa</b>	3.565	3.595	4.311	4.427	4.431	4.478	4.545	4.667	4.272	3.654	3.828	3.891
Deuda a corto plazo según el vencimiento original	2.046	2.079	2.283	2.288	2.282	2.335	2.373	2.595	2.624	2.509	2.631	2.647
Deudas a largo plazo que vencen dentro de un año o menos	1.519	1.515	2.028	2.138	2.149	2.143	2.172	2.072	1.648	1.145	1.197	1.244
<b>Total</b>	37.990	39.108	40.483	40.092	41.050	41.121	41.976	42.664	42.413	41.045	42.234	41.761
Deuda a corto plazo según el vencimiento original	19.171	19.274	19.448	19.362	19.593	19.932	20.758	21.886	21.628	21.483	23.058	22.419
Deudas a largo plazo que vencen dentro de un año o menos	18.819	19.834	21.035	20.729	21.457	21.189	21.218	20.779	20.785	19.562	19.176	19.341

**CUADRO 4.5.4****Deuda externa bruta de corto plazo residual, por tipo de instrumento, mensual (1)(2)**

(Millones de dólares)

	2011 Oct	Nov	Dic	2012 Ene	Feb	Mar	Abr	May	Jun	Jul	Ago	Sep
<b>Total</b>	37.990	39.108	40.483	40.092	41.050	41.121	41.976	42.664	42.413	41.045	42.234	41.761
Deuda a corto plazo según el vencimiento original	19.171	19.274	19.448	19.362	19.593	19.932	20.758	21.886	21.628	21.483	23.058	22.419
Instrum. del mcd. monetario	651	791	924	993	982	753	963	1.226	1.334	1.412	1.403	1.320
Préstamos	9.112	8.892	9.078	8.929	9.140	9.621	9.824	10.478	10.508	10.111	11.358	11.164
Monedas y depósitos	570	589	688	952	1.033	814	1.190	896	865	833	811	745
Créditos comerciales	8.836	8.989	8.743	8.485	8.434	8.735	8.760	9.281	8.908	9.113	9.464	9.185
Otras deudas	2	12	14	3	4	9	21	5	13	14	22	5
Deuda a largo que vencen dentro de un año	18.819	19.834	21.035	20.729	21.457	21.189	21.218	20.779	20.785	19.562	19.176	19.341
Bonos y pagarés	1.876	3.424	3.477	3.573	3.687	3.712	3.246	3.251	3.313	2.992	3.362	3.390
Préstamos	16.907	16.375	17.522	17.120	17.734	17.440	17.936	17.492	17.435	16.534	15.778	15.916
Monedas y depósitos	0	0	0	0	0	0	0	0	0	0	0	0
Créditos comerciales	36	36	36	36	36	36	36	36	36	36	36	36
Otras deudas	0	0	0	0	0	0	0	0	0	0	0	0





**CUADRO 4.5.5**  
**Deuda externa bruta, por sector acreedor, anual (1)(2)(3)**  
(Millones de dólares)

	2003	2004	2005	2006	2007	2008	2009	2010	2011
<b>Organismos multilaterales</b>	1.421	1.415	1.263	1.287	1.344	1.571	1.819	1.802	2.031
Organismos gubernamentales	1.967	1.714	1.713	1.380	1.321	1.235	1.701	2.237	2.164
Banco Central	9	16	16	14	13	12	4	1	14
Bancos	19.360	18.152	19.811	22.119	25.793	31.210	35.066	35.622	38.919
Otros sectores	10.793	11.173	12.133	11.848	14.191	18.261	19.270	22.799	27.899
Títulos de deuda (4)	9.268	10.552	10.519	11.472	10.565	11.242	12.794	20.423	26.298
Asignación DEG	181	189	174	183	192	189	1.277	1.258	1.254
<b>Total</b>	<b>42.999</b>	<b>43.211</b>	<b>45.629</b>	<b>48.303</b>	<b>53.419</b>	<b>63.720</b>	<b>71.931</b>	<b>84.142</b>	<b>98.579</b>
<b>Deuda externa bruta a valor de mercado (5)</b>	<b>44.389</b>	<b>44.228</b>	<b>46.263</b>	<b>48.603</b>	<b>53.626</b>	<b>63.533</b>	<b>72.616</b>	<b>84.676</b>	<b>99.446</b>
Organismos multilaterales	1.421	1.415	1.263	1.287	1.344	1.571	1.819	1.802	2.032
Organismos gubernamentales	1.967	1.714	1.713	1.380	1.321	1.235	1.701	2.237	2.164
Banco Central	9	16	16	14	13	12	4	1	14
Bancos	19.360	18.151	19.811	22.119	25.793	31.210	35.066	35.622	38.919
Otros sectores	10.793	11.173	12.133	11.849	14.191	18.261	19.270	22.799	27.901
Títulos de deuda (4)	10.658	11.570	11.153	11.771	10.772	11.055	13.479	20.957	27.162
Asignación DEG	181	189	174	183	192	189	1.277	1.258	1.254
<b>Saldos correspondientes a intereses devengados</b>			1.008	1.043	825	1.168	1.196	1.426	1.821
Organismos multilaterales			9	14	13	15	17	22	11
Organismos gubernamentales			18	19	16	8	10	27	47
Banco Central			0	0	0	0	0	0	0
Bancos			399	422	389	630	585	632	845
Otros sectores			408	424	234	309	341	423	534
Títulos de deuda (4)			174	164	173	207	243	322	384
Asignación DEG			0	0	0	0	0	0	0

**CUADRO 4.5.5**  
**Deuda externa bruta, por sector acreedor, mensual (1)(2)(3)**  
(Millones de dólares)

	2011			2012								
	Oct	Nov	Dic	Ene	Feb	Mar	Abr	May	Jun	Jul	Ago	Sep
<b>Organismos multilaterales</b>	2.029	2.032	2.031	2.019	1.993	1.974	1.969	1.970	1.945	1.938	1.938	1.924
Organismos gubernamentales	2.190	2.177	2.164	2.218	2.238	2.304	2.306	2.449	2.429	2.533	2.463	2.433
Banco Central	2	12	14	3	4	9	21	5	13	14	22	5
Bancos	38.219	37.952	38.919	39.121	39.130	38.770	39.680	39.706	39.314	38.583	37.506	36.807
Otros sectores	27.609	28.315	27.899	27.705	27.860	28.271	29.073	29.639	29.586	30.247	33.436	35.245
Títulos de deuda (4)	24.214	25.648	26.298	26.543	27.174	27.343	27.094	27.201	27.347	29.330	29.546	30.912
Asignación DEG	1.305	1.267	1.254	1.267	1.271	1.265	1.267	1.233	1.240	1.232	1.243	1.260
<b>Total</b>	<b>95.567</b>	<b>97.403</b>	<b>98.579</b>	<b>98.877</b>	<b>99.670</b>	<b>99.936</b>	<b>101.410</b>	<b>102.202</b>	<b>101.875</b>	<b>103.878</b>	<b>106.154</b>	<b>108.586</b>
<b>Deuda externa bruta a valor de mercado (5)</b>	<b>96.613</b>	<b>98.242</b>	<b>99.446</b>	<b>99.884</b>	<b>100.767</b>	<b>101.182</b>	<b>102.406</b>	<b>103.121</b>	<b>103.101</b>	<b>105.494</b>	<b>107.879</b>	<b>110.351</b>
Organismos multilaterales	2.029	2.032	2.032	2.019	1.993	1.974	1.969	1.970	1.945	1.938	1.938	1.924
Organismos gubernamentales	2.190	2.177	2.164	2.218	2.238	2.304	2.306	2.449	2.429	2.533	2.463	2.433
Banco Central	2	12	14	3	4	9	21	5	13	14	22	5
Bancos	38.219	37.952	38.919	39.121	39.130	38.770	39.680	39.706	39.313	38.583	37.506	36.807
Otros sectores	27.609	28.315	27.901	27.706	27.860	28.271	29.073	29.639	29.586	30.248	33.436	35.245
Títulos de deuda (4)	25.260	26.486	27.162	27.550	28.271	28.589	28.089	28.119	28.575	30.946	31.270	32.676
Asignación DEG	1.305	1.267	1.254	1.267	1.271	1.265	1.267	1.233	1.240	1.232	1.243	1.260
<b>Saldos correspondientes a intereses devengados</b>	<b>1.716</b>	<b>1.784</b>	<b>1.821</b>	<b>1.985</b>	<b>1.995</b>	<b>2.044</b>	<b>2.124</b>	<b>2.192</b>	<b>2.106</b>	<b>2.005</b>	<b>1.845</b>	<b>1.856</b>
Organismos multilaterales	11	16	11	13	15	9	12	17	11	14	16	13
Organismos gubernamentales	41	44	47	48	51	53	57	60	63	60	10	9
Banco Central	0	0	0	0	0	0	0	0	0	0	0	0
Bancos	844	858	845	879	908	914	950	983	691	841	674	613
Otros sectores	528	547	534	736	763	785	788	801	951	791	857	910
Títulos de deuda (4)	291	320	384	308	258	283	318	331	390	299	287	310
Asignación DEG	0	0	0	0	0	0	0	0	0	0	0	0



**CUADRO 4.5.6**  
**Servicio de la deuda externa bruta de largo plazo, por sector institucional (1)**  
(Millones de dólares)

	Hasta un año				Más de un año y hasta dos años			Más de dos años y hasta tres años	Más de tres años	
	1 a 3 meses	4 a 6 meses	7 a 9 meses	10 a 12 meses	Total 12 meses	13 a 18 meses	19 a 24 meses			Total 12 meses
<b>Septiembre 2012</b>										
Gobierno General										
Amortización	22	860	19	27	928	45	50	96	97	3.629
Interés	3	94	2	71	170	72	75	147	143	729
Banco Central										
Amortización	--	--	--	--	--	--	--	--	--	1.581
Interés	--	--	--	--	--	--	--	--	--	--
Bancos										
Amortización	3.337	1.295	2.428	1.757	8.816	963	516	1.479	1.127	3.979
Interés	77	96	49	93	315	116	102	218	186	710
Otros sectores										
Amortización	2.532	1.247	1.720	1.571	7.071	2.738	2.377	5.115	4.512	34.333
Interés	408	448	458	490	1.804	779	791	1.571	1.678	11.280
Empresas de inversión extranjera directa										
Amortización	207	81	495	160	942	192	629	821	1.802	8.051
Interés	60	13	15	14	103	60	310	370	146	3.912
Total										
Amortización	6.098	3.483	4.662	3.515	17.757	3.939	3.572	7.511	7.538	51.572
Interés	548	652	525	668	2.392	1.028	1.278	2.306	2.154	16.631



**CUADRO 4.5.7**  
**Deuda externa bruta, por tasa de interés y sector institucional, anual (1)**  
 (Millones de dólares)

	2003	2004	2005	2006	2007	2008	2009	2010	2011
<b>Tasa variable</b>	21.825	21.258	23.365	22.417	25.144	30.915	35.090	38.747	43.493
Largo plazo	20.603	20.432	22.058	20.528	23.606	28.034	28.178	33.054	37.109
Corto plazo	1.222	826	1.307	1.889	1.538	2.881	6.912	5.692	6.384
<b>Gobierno General</b>	79	627	632	726	676	81	101	81	155
Largo plazo	79	627	632	726	676	81	101	81	155
Corto plazo	0	0	0	0	0	0	0	0	0
<b>Banco Central</b>	191	205	189	197	205	192	1.280	1.261	1.254
Largo plazo	182	189	173	183	192	189	1.277	1.258	1.254
Corto plazo	9	16	16	14	13	3	3	3	0
<b>Bancos</b>	2.619	4.017	6.080	5.567	8.073	9.522	11.042	13.118	16.159
Largo plazo	2.367	3.644	5.296	4.357	7.744	8.062	5.428	8.418	10.947
Corto plazo	252	373	784	1.210	329	1.460	5.614	4.700	5.212
<b>Otros sectores</b>	15.621	13.636	13.668	14.290	15.081	18.856	19.846	18.986	20.190
Largo plazo	14.688	13.224	13.198	13.687	13.950	17.550	18.679	18.367	19.462
Corto plazo	933	412	470	603	1.131	1.306	1.167	619	728
<b>Empresas de inversión extranjera directa</b>	3.315	2.773	2.796	1.637	1.109	2.264	2.821	5.301	5.735
Largo plazo	3.287	2.748	2.759	1.575	1.044	2.152	2.693	4.930	5.292
Corto plazo	28	25	37	62	65	112	128	371	444
<b>Tasa fija</b>	21.174	21.953	22.264	25.886	28.275	32.805	36.841	45.395	55.087
Largo plazo	15.292	15.052	16.810	19.679	20.791	21.648	27.917	34.637	42.023
Corto plazo	5.882	6.901	5.454	6.207	7.484	11.157	8.924	10.758	13.064
<b>Gobierno General</b>	4.472	4.093	3.438	3.445	2.935	2.877	2.495	4.120	5.322
Largo plazo	4.472	4.093	3.438	3.445	2.935	2.877	2.494	4.120	5.322
Corto plazo	0	0	0	0	0	0	1	0	0
<b>Banco Central</b>	194	179	165	157	158	154	148	146	403
Largo plazo	194	179	165	154	155	142	144	145	389
Corto plazo	0	0	0	3	3	12	4	1	14
<b>Bancos</b>	2.803	2.270	1.304	2.067	2.336	3.618	5.129	6.022	6.763
Largo plazo	629	322	926	1.404	1.690	2.023	2.830	3.955	4.591
Corto plazo	2.174	1.948	378	663	646	1.595	2.299	2.067	2.172
<b>Otros sectores</b>	12.810	13.925	15.739	19.184	21.066	24.257	26.341	32.071	37.877
Largo plazo	9.254	9.485	11.116	14.244	14.929	15.770	20.865	24.591	28.838
Corto plazo	3.556	4.440	4.623	4.940	6.137	8.486	5.476	7.480	9.038
<b>Empresas de inversión extranjera directa</b>	895	1.485	1.618	1.032	1.780	1.898	2.729	3.037	4.721
Largo plazo	743	973	1.165	431	1.082	834	1.585	1.827	2.882
Corto plazo	152	512	453	601	698	1.064	1.144	1.210	1.839
<b>Total</b>	42.999	43.211	45.629	48.303	53.419	63.720	71.931	84.142	98.579

**CUADRO 4.5.7****Deuda Externa Bruta, por tasa de interés y sector institucional, trimestral (continuación) (1)**

(Millones de dólares)

	2010 IV	2011 I	II	III	IV	2012 I	II	III
<b>Tasa variable</b>	38.747	39.854	41.982	42.002	43.493	44.277	44.059	44.816
Largo plazo	33.054	34.254	35.597	36.214	37.109	37.848	37.649	37.913
Corto plazo	5.692	5.600	6.384	5.787	6.384	6.429	6.410	6.903
Gobierno General	81	137	138	139	155	128	139	134
Largo plazo	81	137	138	139	155	128	139	134
Corto plazo	0	0	0	0	0	0	0	0
Banco Central	1.261	1.295	1.307	1.276	1.254	1.265	1.240	1.260
Largo plazo	1.258	1.295	1.307	1.276	1.254	1.265	1.240	1.260
Corto plazo	3	0	0	0	0	0	0	0
Bancos	13.118	14.553	16.380	16.421	16.159	16.488	15.625	13.560
Largo plazo	8.418	9.741	10.904	11.413	10.947	11.024	10.437	9.539
Corto plazo	4.700	4.811	5.476	5.008	5.212	5.465	5.188	4.020
Otros sectores	18.986	18.419	18.587	18.583	20.190	20.460	21.042	22.964
Largo plazo	18.367	17.911	17.956	18.054	19.462	19.966	20.242	20.350
Corto plazo	619	509	631	529	728	495	801	2.614
Empresas de inversión extranjera directa	5.301	5.450	5.570	5.583	5.735	5.935	6.012	6.898
Largo plazo	4.930	5.170	5.292	5.332	5.292	5.466	5.592	6.629
Corto plazo	371	280	278	250	444	469	421	269
<b>Tasa fija</b>	45.395	49.184	51.483	52.694	55.087	55.659	57.816	63.770
Largo plazo	34.637	37.106	38.867	39.135	42.023	42.155	42.598	48.254
Corto plazo	10.758	12.078	12.616	13.559	13.064	13.504	15.218	15.517
Gobierno General	4.120	3.978	4.093	5.273	5.322	4.655	4.625	4.644
Largo plazo	4.120	3.978	4.093	5.273	5.322	4.655	4.625	4.644
Corto plazo	0	0	0	0	0	0	0	0
Banco Central	146	257	1.066	390	403	517	417	326
Largo plazo	145	250	1.061	388	389	508	404	321
Corto plazo	1	7	5	2	14	9	13	5
Bancos	6.022	6.761	6.271	6.329	6.763	7.033	7.832	9.061
Largo plazo	3.955	4.088	4.151	4.332	4.591	4.778	4.608	5.925
Corto plazo	2.067	2.673	2.120	1.997	2.172	2.256	3.224	3.136
Otros sectores	32.071	34.941	36.404	36.771	37.877	38.370	38.903	41.868
Largo plazo	24.591	26.700	27.374	27.070	28.838	28.997	29.125	31.871
Corto plazo	7.480	8.241	9.030	9.701	9.038	9.373	9.778	9.997
Empresas de inversión extranjera directa	3.037	3.248	3.648	3.931	4.721	5.083	6.038	7.871
Largo plazo	1.827	2.090	2.188	2.072	2.882	3.218	3.835	5.493
Corto plazo	1.210	1.158	1.460	1.859	1.839	1.866	2.203	2.378
<b>Total</b>	<b>84.142</b>	<b>89.039</b>	<b>93.465</b>	<b>94.696</b>	<b>98.579</b>	<b>99.936</b>	<b>101.875</b>	<b>108.586</b>



**CUADRO 4.5.8**  
**Duración de la deuda externa bruta de largo plazo, por sector deudor (1)**

	Sector público		Sector privado		Total	
	Saldo Adeudado (Millones de dólares)	Duración (años)	Saldo adeudado (Millones de dólares)	Duración (años)	Saldo adeudado (Millones de dólares)	Duración (años)
2008	9.491	5,7	40.189	4,3	49.680	4,6
2009	11.364	6,1	44.733	5,2	56.097	5,4
2010	15.950	6,1	51.741	4,7	67.691	5,0
2011	18.684	6,1	60.447	4,8	79.131	5,1
2010 IV	15.950	6,1	51.741	4,7	67.691	5,0
2011 I	16.050	5,8	55.309	4,8	71.360	5,0
II	16.844	5,9	57.621	4,7	74.464	5,0
III	17.047	5,7	58.302	4,7	75.349	4,9
IV	18.684	6,1	60.447	4,8	79.131	5,1
2012 I	19.044	6,2	60.959	4,7	80.003	5,1
II	19.429	6,1	60.817	4,8	80.246	5,1
III	21.025	6,7	65.142	5,0	86.167	5,4



**CUADRO 4.5.9**  
**Créditos externos contratados (1)**

	Tasa fija			Tasa variable Libor			Tasa variable Prime			Sin tasa de interés		Total monto contratado (millones de dólares)
	Monto contratado (millones de dólares)	Tasa de interés promedio ponderado (% anual)	Plazo promedio ponderado (meses)	Monto contratado (millones de dólares)	Spread promedio ponderado (% anual)	Plazo promedio ponderado (meses)	Monto contratado (millones de dólares)	Spread promedio ponderado (% anual)	Plazo promedio ponderado (meses)	Monto contratado (millones de dólares)	Plazo promedio ponderado (meses)	
2008	1.944	5,6	66,9	5.101	1,4	99,2	36	1,0	41,8	276	55,4	7.357
2009	3.190	6,6	106,4	7.469	2,5	100,5	4	3,1	88,5	389	119,4	11.052
2010	1.588	3,6	84,5	4.257	2,5	61,2	0	0,0	0,0	241	84,7	6.086
2011	2.256	4,6	119,9	4.724	1,2	93,0	4	3,3	24,0	209	70,4	7.194
2010 Oct	276	2,0	51,7	60	3,0	86,4	0	0,0	0,0	27	114,9	363
Nov	41	1,1	26,2	43	1,3	38,8	0	0,0	0,0	35	86,0	120
Dic	169	2,6	79,9	206	1,2	70,4	0	0,0	0,0	23	75,4	398
2011 Ene	429	5,5	116,7	623	0,8	60,0	0	0,0	0,0	11	67,7	1.062
Feb	44	2,0	59,0	17	2,0	64,0	0	0,0	0,0	30	71,0	91
Mar	231	3,3	51,0	255	1,8	51,0	0	0,0	0,0	19	75,0	505
Abr	132	5,3	29,8	24	1,6	55,8	0	0,0	0,0	14	60,0	170
May	61	2,8	45,6	18	0,4	37,4	0	0,0	0,0	2	48,0	81
Jun	92	1,4	28,5	240	1,9	64,1	0	0,0	0,0	16	96,3	348
Jul	129	3,0	80,0	1.501	1,1	158,2	0	0,0	0,0	34	94,4	1.664
Ago	128	3,7	49,3	18	2,9	71,7	4	3,3	24,0	6	50,5	156
Sep	63	3,4	51,8	160	1,5	102,6	0	0,0	0,0	5	56,1	228
Oct	85	3,5	65,5	404	1,7	63,2	0	0,0	0,0	8	66,9	497
Nov	595	6,7	261,1	20	3,0	44,9	0	0,0	0,0	13	34,3	628
Dic	267	2,9	59,0	1.444	1,0	62,0	0	0,0	0,0	51	62,0	1.762
2012 Ene	109	7,4	57,2	27	3,4	95,0	0	0,0	0,0	7	44,8	143
Feb	170	8,9	53,1	45	2,7	63,8	0	0,0	0,0	4	54,7	219
Mar	34	1,9	48,2	1.116	1,0	111,6	0	0,0	0,0	18	43,7	1.168
Abr	31	1,5	30,0	576	1,0	70,0	0	0,0	0,0	723	84,0	1.330
May	83	7,6	74,9	297	3,3	180,4	0	0,0	0,0	214	60,8	594
Jun	149	6,4	44,3	190	1,6	38,6	0	0,0	0,0	18	53,6	357
Jul	413	3,3	50,6	318	0,8	49,9	0	0,0	0,0	45	26,4	776
Ago	331	5,0	60,8	822	5,0	107,9	0	0,0	0,0	16	18,6	1.169
Sep	1.190	4,2	72,7	1.099	1,7	96,0	0	0,0	0,0	37	51,9	2.326

## Comercio Exterior

**CUADRO 4.6.1**  
**Exportaciones (1)**

(Millones de dólares)

	Mineras		Agropecuarias silvícolas y pesqueras		Industria								Total exportaciones (FOB)	
	Cobre	Total	Sector fruti-cola	Total	Alimentos			Bebidas y tabaco		Forestal y muebles de madera	Celulosa, papel y otros			Total
					Harina de pescado	Salmón	Total	Vino embotellado	Total		Celulosa blanqueada	Total		
2008	31.755	34.294	3.457	4.066	503	1.778	6.837	1.189	1.678	2.170	2.383	3.250	26.150	64.510
2009	29.695	31.877	3.015	3.668	615	1.476	6.057	1.166	1.714	1.555	1.840	2.687	19.918	55.463
2010	41.170	44.360	3.686	4.366	535	1.150	5.930	1.306	1.918	1.881	2.203	3.102	22.171	70.897
2011	44.438	48.865	4.274	5.066	479	1.853	7.646	1.445	2.120	2.222	2.600	3.692	27.480	81.411
2010 Nov	3.925	4.255	90	119	22	147	584	131	181	164	198	299	2.097	6.471
2010 Dic	4.924	5.318	293	323	20	187	588	108	163	184	175	268	2.049	7.690
2011 Ene	3.496	3.781	603	640	24	248	666	109	148	177	247	343	2.084	6.505
2011 Feb	3.384	3.626	463	499	21	160	515	90	132	176	149	232	1.865	5.990
2011 Mar	4.320	4.730	611	704	62	136	659	113	172	187	214	303	2.281	7.715
2011 Abr	3.893	4.261	625	793	52	104	553	119	174	163	277	376	2.198	7.252
2011 May	3.937	4.360	497	614	43	106	650	121	172	222	229	311	2.433	7.406
2011 Jun	3.908	4.249	280	350	20	103	558	112	170	138	171	247	2.079	6.678
2011 Jul	3.394	3.735	204	254	57	130	711	116	173	189	216	309	2.371	6.361
2011 Ago	3.081	3.510	214	274	32	114	620	126	187	216	325	421	2.556	6.340
2011 Sep	3.388	3.952	160	211	49	148	671	135	194	173	247	352	2.435	6.598
2011 Oct	3.782	4.131	107	146	29	142	629	143	204	206	158	248	2.368	6.645
2011 Nov	3.712	4.046	103	141	47	210	731	149	209	168	197	291	2.516	6.703
2011 Dic	4.142	4.484	407	440	43	252	683	113	187	205	170	259	2.294	7.218
2012 Ene	3.201	3.582	624	662	36	263	710	109	176	155	167	253	2.206	6.450
2012 Feb	3.461	3.716	508	556	17	227	600	78	147	170	201	277	2.048	6.320
2012 Mar	3.450	3.946	659	830	23	188	658	110	184	188	224	310	2.326	7.103
2012 Abr	3.228	3.597	600	802	26	136	609	117	176	160	158	241	2.140	6.539
2012 May	3.274	3.657	401	477	43	150	655	136	197	199	216	298	2.335	6.469
2012 Jun	3.731	4.085	298	357	63	127	675	124	176	180	197	273	2.337	6.779
2012 Jul	3.157	3.504	239	292	44	137	625	128	186	181	181	268	2.137	5.932
2012 Ago	2.863	3.208	209	265	38	129	649	133	188	210	233	313	2.297	5.770
2012 Sep	3.354	3.643	125	157	31	123	518	113	172	147	160	236	1.948	5.748
2012 Oct	4.440	4.819	112	144	26	157	642	138	214	174	164	256	2.352	7.315

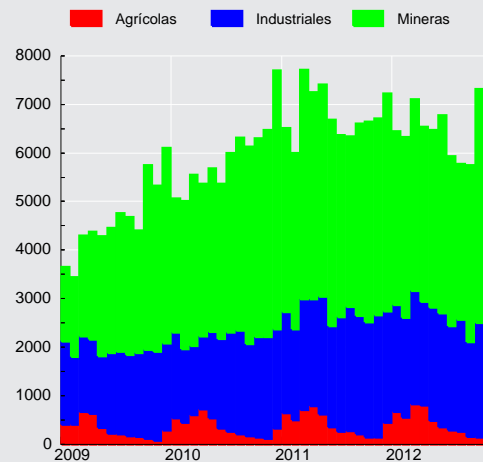
**Exportaciones**  
(millones de dólares)





### CUADRO 4.6.2 Importaciones (1)

(Millones de dólares)

	Bienes de consumo				Bienes intermedios				Bienes de capital	Total importaciones (CIF)	Total importaciones (FOB)
	Durables (2)	Semi-durables (3)	Otros bienes de consumo	Total	Productos energéticos		Resto intermedio	Total			
					Petróleo	Total					
2008	5.856	3.530	4.759	14.145	7.175	16.111	21.965	38.076	10.567	62.787	58.436
2009	3.928	2.886	3.852	10.665	3.976	8.945	15.511	24.456	7.685	42.806	40.103
2010	7.131	4.099	5.252	16.483	4.341	11.303	21.067	32.371	10.535	59.388	55.572
2011	8.338	5.179	6.329	19.847	6.498	16.151	25.722	41.873	13.189	74.908	70.619
2010 Nov	758	384	462	1.604	383	947	1.909	2.856	1.021	5.481	5.129
2010 Dic	589	460	490	1.539	464	1.022	1.960	2.981	1.096	5.616	5.256
2011 Ene	582	398	385	1.365	535	1.068	1.814	2.882	901	5.148	4.822
2011 Feb	551	440	442	1.434	421	1.138	1.766	2.904	967	5.305	4.979
2011 Mar	680	382	523	1.585	692	1.547	2.308	3.855	1.114	6.554	6.179
2011 Abr	760	303	489	1.552	486	1.391	2.023	3.414	959	5.926	5.596
2011 May	720	327	622	1.669	691	1.572	2.098	3.670	997	6.335	5.990
2011 Jun	662	413	512	1.587	571	1.470	2.148	3.619	992	6.198	5.859
2011 Jul	763	484	526	1.773	569	1.497	2.202	3.699	1.006	6.479	6.131
2011 Ago	741	567	563	1.872	662	1.447	2.439	3.886	1.105	6.863	6.485
2011 Sep	734	530	653	1.917	541	1.300	2.352	3.651	1.198	6.766	6.371
2011 Oct	745	441	535	1.721	325	1.102	2.130	3.232	1.151	6.104	5.750
2011 Nov	793	450	515	1.757	475	1.384	2.249	3.632	1.430	6.820	6.416
2011 Dic	607	444	564	1.614	530	1.236	2.194	3.429	1.369	6.413	6.041
2012 Ene	657	481	454	1.591	614	1.514	1.948	3.462	884	5.938	5.603
2012 Feb	624	540	438	1.603	427	1.290	2.087	3.378	920	5.900	5.557
2012 Mar	667	322	608	1.597	508	1.501	2.267	3.768	1.075	6.439	6.067
2012 Abr	688	332	564	1.584	478	1.438	2.115	3.553	970	6.108	5.747
2012 May	864	421	574	1.860	639	1.723	2.309	4.033	1.111	7.003	6.596
2012 Jun	711	468	502	1.682	375	1.190	2.163	3.353	1.105	6.140	5.763
2012 Jul	719	488	531	1.738	520	1.266	2.351	3.618	1.366	6.722	6.307
2012 Ago	824	555	642	2.021	407	1.220	2.558	3.778	1.499	7.299	6.844
2012 Sep	693	507	528	1.728	532	1.397	2.078	3.475	1.269	6.472	6.076
2012 Oct	936	554	616	2.105	716	1.520	2.649	4.169	1.428	7.702	7.245

Importaciones CIF  
(millones de dólares)

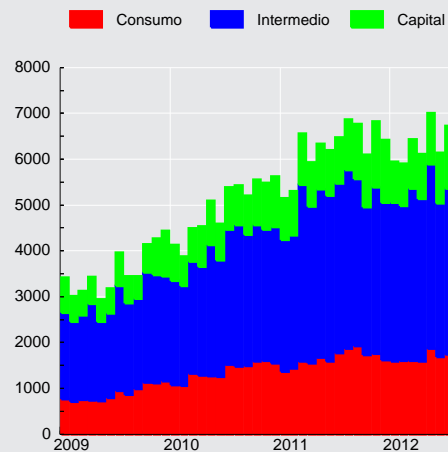

**CUADRO 4.6.3**  
**Índice de Volumen de exportaciones a precios del año anterior (1)**

(Base 2008=100)

	Mineras		Agropecuarias silvícolas y pesqueras		Industria									Total exportaciones (FOB)
	Cobre	Total	Sector fruti-cola	Total	Alimentos			Bebidas y tabaco		Forestal y muebles de madera	Celulosa, papel y otros		Total	
					Harina de pescado	Salmón	Total	Vino embotellado	Total		Celulosa blanqueada	Total		
2008	100,0	100,0	100,0	100,0	100,0	100,0	100,0	100,0	100,0	100,0	100,0	100,0	100,0	100,0
2009	101,2	101,1	100,0	100,1	124,5	78,1	90,0	104,8	110,1	78,8	104,8	107,3	91,2	97,0
2010	101,4	101,5	104,5	102,5	65,4	47,3	77,0	116,1	120,3	85,7	82,2	87,0	90,1	96,9
2011	99,1	99,8	118,1	115,4	65,6	72,6	91,5	120,1	120,6	95,6	97,7	102,4	102,5	100,8
2010 IV	103,9	105,1	62,0	58,3	34,8	62,0	84,7	123,2	126,0	96,6	91,9	100,8	99,1	98,6
2011 I	92,6	93,5	187,1	175,5	52,2	83,3	83,1	106,1	104,4	95,2	89,1	92,9	94,2	100,5
II	103,3	103,1	153,4	154,7	58,4	44,2	81,2	116,8	114,5	91,1	95,1	99,5	97,8	103,4
III	93,4	95,3	60,2	64,1	78,5	61,0	98,0	122,6	126,8	97,5	116,2	118,6	108,8	95,6
IV	107,0	107,3	71,6	67,2	73,5	101,8	103,8	134,7	136,9	98,6	90,4	98,5	109,1	103,6
2012 I	96,9	98,7	197,0	194,2	48,4	131,6	95,2	99,0	111,1	83,9	108,5	106,9	100,1	106,8
II	102,8	103,2	137,1	140,7	82,9	78,9	98,7	128,3	124,1	88,0	100,1	104,4	103,0	104,5
III	92,2	93,0	59,6	62,1	59,6	84,2	96,0	123,6	125,6	88,8	103,6	106,9	100,5	91,5

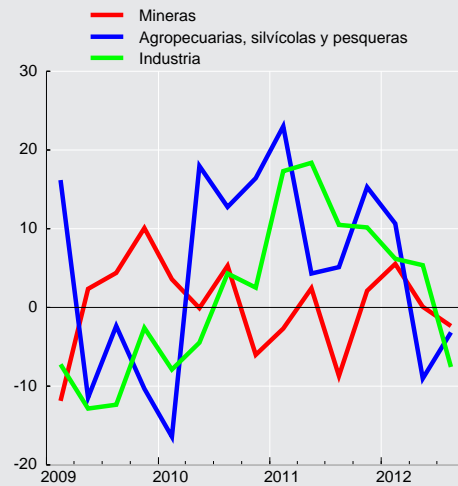
**Volumen de exportaciones a precios de año anterior**  
**(variación respecto año anterior, porcentaje)**



**CUADRO 4.6.4**  
**Índice de volumen de importaciones a precios del año anterior (1)**

(Base 2008=100)

	Bienes de consumo	Bienes intermedios				Bienes de capital	Total importaciones (CIF)
		Productos energéticos		Resto intermedio	Total		
		Petróleo	Total				
2008	100,0	100,0	100,0	100,0	100,0	100,0	100,0
2009	82,0	95,7	88,2	78,9	82,8	73,4	81,0
2010	121,7	77,8	99,2	104,2	103,4	98,2	106,9
2011	140,8	84,7	105,0	120,9	116,1	120,4	123,0
2010 IV	138,0	103,9	104,2	119,4	115,2	112,8	120,3
2011 I	125,6	97,5	106,0	100,2	103,5	110,8	110,3
II	135,5	85,5	108,9	114,3	113,4	110,7	118,3
III	158,2	88,0	109,2	136,0	127,3	122,4	133,8
IV	143,8	67,8	95,9	133,1	120,4	137,8	129,6
2012 I	136,3	76,1	113,1	106,0	109,6	107,0	115,8
II	144,6	72,3	106,3	120,3	115,9	120,3	123,5
III	160,3	75,2	101,3	137,1	124,6	151,5	137,9

**Volumen de importaciones a precios de año anterior**  
**(variación respecto año anterior, porcentaje)**

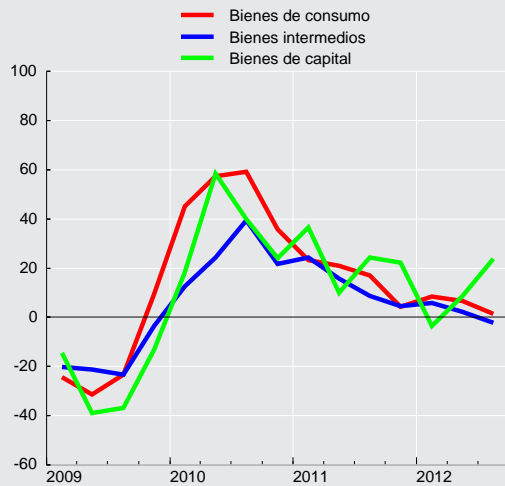

**CUADRO 4.6.5**  
**Índice de precios de exportaciones, deflactor implícito (1)**

(Base 2008=100)

	Mineras		Agropecuarias silvícolas y pesqueras		Industria								Total exportaciones (FOB)	
	Cobre	Total	Sector fruti-cola	Total	Alimentos			Bebidas y tabaco		Forestal y muebles de madera	Celulosa, papel y otros			Total
					Harina de pescado	Salmón	Total	Vino embotellado	Total		Celulosa blanqueda	Total		
2008	100,0	100,0	100,0	100,0	100,0	100,0	100,0	100,0	100,0	100,0	100,0	100,0	100,0	100,0
2009	92,4	92,0	87,2	90,1	98,2	106,3	98,4	93,6	92,7	91,0	73,7	77,1	83,6	88,7
2010	127,9	127,4	102,1	104,7	162,7	136,7	112,6	94,6	95,0	101,1	112,4	109,7	94,1	113,5
2011	141,2	142,8	104,7	108,0	145,3	143,6	122,2	101,2	104,7	107,1	111,7	110,9	102,5	125,2
2010 IV	154,0	151,6	89,8	97,9	150,8	150,1	114,3	97,1	97,7	101,8	113,7	110,6	96,1	128,7
2011 I	152,4	151,4	103,7	103,3	163,0	146,9	129,5	99,0	103,2	104,7	114,9	116,3	101,1	124,7
II	143,2	145,6	105,8	111,7	157,1	159,8	126,9	101,1	107,2	105,9	119,5	115,6	105,0	127,9
III	133,0	137,1	111,0	113,4	140,4	144,4	119,5	103,4	104,2	109,4	113,8	112,3	103,5	125,1
IV	137,0	137,6	99,7	106,4	128,5	133,5	115,2	101,0	104,2	108,3	97,5	99,6	100,6	123,0
2012 I	131,5	132,9	105,2	103,8	125,4	115,9	120,9	101,0	108,9	112,7	91,5	96,7	100,6	115,4
II	125,3	128,1	109,6	114,4	126,4	117,6	115,0	99,0	105,5	112,7	95,8	95,8	101,2	117,5
III	128,0	129,9	111,1	113,1	151,2	103,8	109,3	101,7	103,7	111,6	93,2	94,0	97,1	118,3

**CUADRO 4.6.6**  
**Índice de precios de importaciones, deflactor implícito (1)**

(Base 2008=100)

	Bienes de consumo	Bienes intermedios				Bienes de capital	Total importaciones (CIF)
		Productos energéticos		Resto intermedio	Total		
		Petróleo	Total				
2008	100,0	100,0	100,0	100,0	100,0	100,0	100,0
2009	92,0	57,9	63,0	89,5	77,6	99,1	84,2
2010	95,7	77,7	70,7	92,1	82,2	101,5	88,5
2011	99,7	106,9	95,5	96,9	94,7	103,6	97,0
2010 IV	96,9	78,1	72,6	87,9	80,3	104,4	88,1
2011 I	98,7	94,2	87,9	107,0	97,9	101,8	98,2
II	100,3	113,9	101,1	99,8	99,1	100,9	99,4
III	99,4	112,2	96,5	93,6	92,7	102,3	95,8
IV	100,2	109,4	96,3	89,9	89,8	108,5	95,1
2012 I	99,4	113,4	94,5	108,3	101,7	101,9	100,6
II	100,2	115,0	101,6	99,8	99,2	100,3	99,3
III	96,8	108,2	95,2	92,8	91,7	103,3	94,7

**CUADRO 4.6.7**  
**Exportaciones por países (1)**

(Millones de dólares FOB)

	América							Europa			Asia			
	América del norte				América del sur			Total	Unión Europea	Total	China	Japón	Corea del sur	Total
	EE.UU.	México	Canadá	Total	Brasil	Argentina	Total							
2008	8.027	2.159	1.245	11.431	3.868	997	11.081	23.749	15.714	16.647	8.519	6.339	3.316	22.880
2009	6.201	1.481	1.279	8.961	2.825	727	8.280	17.930	9.791	10.695	13.028	5.102	3.241	25.536
2010	6.861	1.912	1.287	10.060	4.221	997	10.354	21.074	12.431	13.688	17.276	7.698	4.169	34.888
2011	9.047	1.827	1.476	12.350	4.490	1.186	12.143	25.236	14.391	16.105	18.601	9.009	4.448	38.299
2010 Nov	515	143	63	721	438	115	1.057	1.838	1.036	1.138	1.770	830	456	3.437
Dic	697	190	117	1.004	435	83	1.001	2.061	1.408	1.548	2.046	854	567	3.980
2011 Ene	889	161	108	1.158	344	83	865	2.060	1.055	1.190	1.367	925	301	3.044
Feb	870	155	100	1.125	333	79	817	1.997	1.237	1.346	1.090	632	394	2.565
Mar	1.125	165	159	1.449	388	94	1.010	2.529	1.560	1.716	1.414	701	499	3.378
Abr	886	160	175	1.222	434	96	1.108	2.395	1.479	1.673	1.328	822	363	3.013
May	756	142	126	1.024	409	101	1.057	2.166	1.454	1.642	1.401	881	371	3.439
Jun	630	146	188	964	364	95	939	1.965	1.333	1.482	1.656	695	380	3.120
Jul	631	163	144	938	442	90	1.078	2.083	951	1.093	1.547	640	332	3.026
Ago	693	164	102	958	329	101	1.024	2.053	1.109	1.278	1.578	557	330	2.897
Sep	624	166	100	890	364	118	1.105	2.059	1.018	1.176	1.719	614	354	3.168
Oct	566	126	115	807	396	104	1.122	1.987	1.043	1.145	1.598	823	436	3.303
Nov	639	153	94	886	338	122	1.044	1.988	1.130	1.228	1.725	855	282	3.399
Dic	737	127	64	928	349	104	974	1.953	1.022	1.136	2.179	862	407	3.947
2012 Ene	885	96	104	1.084	282	92	836	1.966	872	975	1.565	695	388	3.240
Feb	778	109	139	1.026	336	94	858	1.942	1.011	1.156	1.364	708	398	3.123
Mar	970	143	147	1.260	357	71	970	2.308	1.255	1.432	1.331	816	450	3.152
Abr	875	123	106	1.104	369	79	927	2.096	1.097	1.309	1.248	738	395	2.871
May	701	111	96	908	367	89	1.008	1.985	1.007	1.196	1.434	693	401	3.133
Jun	789	96	66	951	470	79	1.095	2.109	1.102	1.328	1.460	810	372	3.125
Jul	606	144	98	848	337	89	929	1.847	815	946	1.343	739	379	2.984
Ago	689	100	105	894	285	104	943	1.911	801	962	1.563	530	330	2.808
Sep	583	93	73	749	313	85	886	1.696	932	1.126	1.394	567	343	2.849
Oct	811	121	122	1.055	474	98	1.113	2.234	1.116	1.304	1.842	818	354	3.589

**CUADRO 4.6.8**  
**Importaciones por países (1)**

(Millones de dólares CIF)

	América							Europa			Asia			
	América del norte				América del sur			Total	Unión Europea	Total	China	Japón	Corea del sur	Total
	EE.UU.	México	Canadá	Total	Brasil	Argentina	Total							
2008	11.909	1.798	1.034	14.741	5.302	5.088	16.925	31.915	7.762	9.162	8.268	3.210	3.268	17.156
2009	7.963	1.221	743	9.927	2.878	4.645	11.319	21.528	6.836	7.250	6.179	1.593	2.238	11.652
2010	9.973	2.118	723	12.815	4.660	4.693	14.097	27.480	8.011	8.457	9.961	3.395	3.482	19.224
2011	15.092	2.527	913	18.532	6.225	4.750	17.651	37.236	10.350	11.006	12.696	2.958	2.730	21.552
2010 Nov	807	173	52	1.032	372	434	1.414	2.472	796	826	879	349	298	1.747
Dic	811	166	65	1.042	552	421	1.448	2.542	781	819	944	363	241	1.795
2011 Ene	792	136	70	998	488	304	1.331	2.412	712	758	880	243	212	1.603
Feb	976	139	51	1.166	466	362	1.272	2.514	727	760	923	292	216	1.646
Mar	1.217	189	100	1.506	513	526	1.624	3.217	938	1.003	877	354	320	1.828
Abr	1.339	226	56	1.622	426	305	1.257	2.927	998	1.043	903	272	176	1.549
May	1.439	246	62	1.747	632	344	1.600	3.425	832	892	960	124	235	1.565
Jun	1.293	236	74	1.602	451	336	1.317	2.982	1.003	1.055	1.044	160	181	1.610
Jul	1.417	202	80	1.700	460	269	1.499	3.309	805	864	1.183	255	237	1.917
Ago	1.206	213	73	1.492	714	405	1.737	3.328	829	892	1.328	285	254	2.238
Sep	1.379	249	87	1.715	526	587	1.637	3.488	829	887	1.251	274	226	2.088
Oct	1.250	199	49	1.497	458	473	1.280	2.866	813	864	1.159	282	172	1.896
Nov	1.471	270	114	1.855	515	481	1.636	3.565	892	952	1.175	237	191	1.899
Dic	1.314	224	96	1.634	575	359	1.461	3.203	973	1.036	1.012	179	311	1.713
2012 Ene	1.229	145	76	1.450	454	492	1.432	3.053	785	849	1.110	204	205	1.734
Feb	1.345	180	90	1.616	334	361	1.326	3.097	677	730	1.185	141	207	1.799
Mar	1.521	206	75	1.802	509	410	1.634	3.634	894	957	808	186	238	1.490
Abr	1.427	214	79	1.720	556	328	1.390	3.249	770	861	1.031	198	195	1.666
May	1.581	229	78	1.888	326	519	1.626	3.733	888	972	1.241	201	254	1.964
Jun	1.453	263	123	1.839	303	381	1.291	3.249	709	757	1.239	214	227	1.895
Jul	1.512	204	110	1.826	353	490	1.397	3.378	921	1.001	1.290	272	188	1.994
Ago	1.536	259	137	1.932	508	421	1.432	3.550	1.069	1.137	1.460	259	250	2.285
Sep	1.485	242	54	1.781	367	396	1.404	3.294	912	978	1.204	218	164	1.870
Oct	1.387	307	82	1.775	711	509	1.933	3.859	955	1.026	1.605	349	206	2.494

## V. MERCADO LABORAL



### CUADRO 5.1 Fuerza de trabajo nacional e inactivos (1)(2)

(Promedios móviles trimestrales, miles de personas)

	Población de 15 años y más	Fuerza de trabajo										Inactivos	% Var. (2)
		Total	% Var. (2)	Ocupados	% Var. (2)	Desocupados	% Var. (2)	Cesantes	% Var. (2)	Buscan trabajo por primera vez	% Var. (2)		
2010 Oct	13.319,10	7.838,35	5,3	7.240,79	8,9	597,56	-25,0	527,68	-25,7	69,88	-19,7	5.480,74	-3,2
Nov	13.335,92	7.865,88	3,8	7.311,22	7,7	554,66	-29,5	485,11	-29,9	69,55	-26,7	5.470,04	-1,4
Dic	13.352,76	7.917,59	3,3	7.353,83	6,5	563,76	-26,3	477,99	-26,6	85,77	-25,0	5.435,17	-0,8
2011 Ene	13.369,69	7.988,21	3,1	7.401,87	5,8	586,35	-22,0	485,42	-23,3	100,92	-15,0	5.381,48	-0,7
Feb	13.386,49	7.988,49	3,7	7.404,07	5,8	584,42	-17,0	486,22	-18,2	98,20	-10,7	5.398,00	-1,5
Mar	13.403,32	7.996,06	5,0	7.412,48	7,0	583,58	-15,2	505,56	-15,1	78,02	-16,2	5.407,26	-3,2
Abr	13.420,23	8.000,65	4,9	7.442,40	6,8	558,25	-15,1	500,80	-13,1	57,44	-29,8	5.419,58	-3,1
May	13.437,06	8.018,30	4,9	7.444,07	6,8	574,23	-14,9	514,99	-14,2	59,23	-20,9	5.418,77	-3,0
Jun	13.453,90	8.059,90	4,9	7.482,85	6,4	577,05	-11,5	515,66	-10,8	61,39	-17,4	5.394,00	-3,2
Jul	13.470,73	8.047,65	4,1	7.445,47	5,0	602,18	-6,3	531,52	-7,9	70,66	7,0	5.423,09	-2,1
Ago	13.487,95	8.066,93	3,8	7.470,63	4,8	596,30	-7,5	530,81	-7,5	65,49	-6,9	5.421,03	-1,7
Sep	13.505,20	8.089,09	3,2	7.488,74	3,8	600,34	-3,8	534,98	-4,5	65,36	2,2	5.416,12	-0,9
Oct	13.522,43	8.080,00	3,1	7.495,78	3,5	584,23	-2,2	526,13	-0,3	58,10	-16,9	5.442,42	-0,7
Nov	13.539,60	8.076,00	2,7	7.505,34	2,7	570,67	2,9	500,67	3,2	70,00	0,6	5.463,59	-0,1
Dic	13.556,82	8.098,74	2,3	7.564,35	2,9	534,40	-5,2	444,39	-7,0	90,01	4,9	5.458,08	0,4
2012 Ene	13.574,11	8.128,36	1,8	7.589,41	2,5	538,95	-8,1	436,18	-10,1	102,77	1,8	5.445,75	1,2
Feb	13.591,28	8.155,79	2,1	7.637,39	3,2	518,40	-11,3	418,87	-13,9	99,52	1,3	5.435,49	0,7
Mar	13.608,48	8.150,51	1,9	7.612,68	2,7	537,83	-7,8	459,79	-9,1	78,04	0,0	5.457,97	0,9
Abr	13.625,73	8.153,09	1,9	7.621,07	2,4	532,02	-4,7	466,65	-6,8	65,37	13,8	5.472,64	1,0
May	13.642,94	8.161,25	1,8	7.613,71	2,3	547,54	-4,6	494,47	-4,0	53,07	-10,4	5.481,69	1,2
Jun	13.660,15	8.116,68	0,7	7.583,24	1,3	533,45	-7,6	483,03	-6,3	50,41	-17,9	5.543,47	2,8
Jul	13.677,35	8.078,34	0,4	7.551,15	1,4	527,19	-12,5	482,03	-9,3	45,17	-36,1	5.599,01	3,2
Ago	13.695,08	8.069,09	0,0	7.548,87	1,0	520,21	-12,8	476,16	-10,3	44,06	-32,7	5.625,99	3,8
Sep	13.712,80	8.137,00	0,6	7.607,77	1,6	529,23	-11,8	482,37	-9,8	46,87	-28,3	5.575,80	2,9

Fuente: Instituto Nacional de Estadísticas (INE).

**CUADRO 5.2**  
**Tasa de desocupación, nacional y por región (1)**

(Porcentaje)

	Nacional	Región															
		I	II	III	IV	V	VI	VII	VIII	IX	X	XI	XII	RMS	XIV	XV	
2010	Oct	7,6	4,8	7,2	6,8	8,0	8,4	8,5	6,4	8,2	8,0	7,1	5,3	4,5	7,5	8,7	8,0
	Nov	7,1	5,0	6,9	6,4	7,3	8,1	7,3	5,9	7,5	6,7	6,7	4,6	4,1	7,0	8,3	7,3
	Dic	7,1	4,9	7,5	6,1	7,3	8,3	6,4	5,7	7,5	7,9	5,7	4,5	4,7	7,2	8,0	6,9
2011	Ene	7,3	6,3	7,1	7,0	7,3	9,2	5,8	5,6	8,1	8,4	5,5	4,0	5,5	7,3	8,0	7,6
	Feb	7,3	6,1	7,3	7,4	7,4	8,7	6,1	6,1	8,4	8,5	5,3	4,2	5,1	6,9	7,4	7,9
	Mar	7,3	6,7	6,3	7,8	8,5	8,3	5,6	5,6	8,4	8,1	5,8	4,2	4,6	7,1	7,3	8,8
	Abr	7,0	5,0	6,0	5,8	7,4	8,5	4,8	5,6	7,9	7,4	5,9	3,7	3,8	7,1	6,2	7,6
	May	7,2	4,7	5,8	6,2	8,4	8,2	5,1	6,5	7,7	7,8	5,6	4,2	4,0	7,3	8,6	8,1
	Jun	7,2	4,7	5,9	5,0	8,4	8,3	6,4	7,6	8,2	8,1	4,9	4,0	3,7	7,0	8,2	7,3
	Jul	7,5	4,9	5,4	5,3	8,1	8,8	7,4	8,2	8,8	8,2	4,9	4,7	4,4	7,3	9,0	7,5
	Ago	7,4	4,7	5,3	5,0	7,4	8,7	6,9	7,8	9,2	8,7	4,9	4,2	4,6	7,2	7,6	7,0
	Sep	7,4	4,8	5,5	6,1	7,4	8,3	7,2	7,5	9,1	8,7	4,7	4,1	5,0	7,4	7,2	6,6
	Oct	7,2	4,3	5,2	6,0	6,6	7,6	6,0	7,7	8,6	9,0	3,7	4,2	5,3	7,6	6,3	7,0
	Nov	7,1	4,8	6,2	6,4	6,0	7,5	6,0	6,4	7,9	8,0	3,5	4,4	5,4	7,7	6,4	7,3
	Dic	6,6	5,0	6,7	5,1	5,5	8,0	4,7	5,7	7,5	6,9	2,6	4,2	5,8	7,0	6,6	8,0
2012	Ene	6,6	5,2	6,7	5,7	6,1	8,3	4,7	5,4	7,5	6,7	2,8	3,5	5,3	7,0	7,2	8,6
	Feb	6,4	4,8	4,9	5,6	6,7	7,9	4,6	5,6	8,0	7,1	3,4	3,7	5,1	6,3	6,7	9,5
	Mar	6,6	4,8	5,0	5,3	6,8	7,7	4,5	5,8	8,1	8,2	4,2	5,1	3,6	6,6	6,4	8,3
	Abr	6,5	4,4	5,4	5,0	6,3	7,5	5,5	5,8	8,0	7,4	4,1	5,5	3,1	6,7	5,3	7,5
	May	6,7	4,9	5,6	4,2	5,7	7,6	5,5	6,4	8,0	8,5	3,4	5,4	3,0	7,0	5,3	6,0
	Jun	6,6	4,2	4,4	4,1	5,1	7,5	6,4	6,9	8,1	7,9	3,4	5,1	3,0	6,8	5,4	6,0
	Jul	6,5	4,6	3,9	3,7	5,3	7,5	6,3	7,0	8,4	8,6	3,5	5,6	3,3	6,5	6,2	5,3
	Ago	6,4	4,1	4,1	3,9	5,8	7,7	6,5	6,5	8,4	6,8	3,8	4,6	3,4	6,4	6,6	5,0
	Sep	6,5	4,3	4,8	3,8	6,4	7,2	6,6	6,2	8,4	6,6	3,4	4,1	4,3	6,7	7,0	4,4

Fuente: Instituto Nacional de Estadísticas (INE).

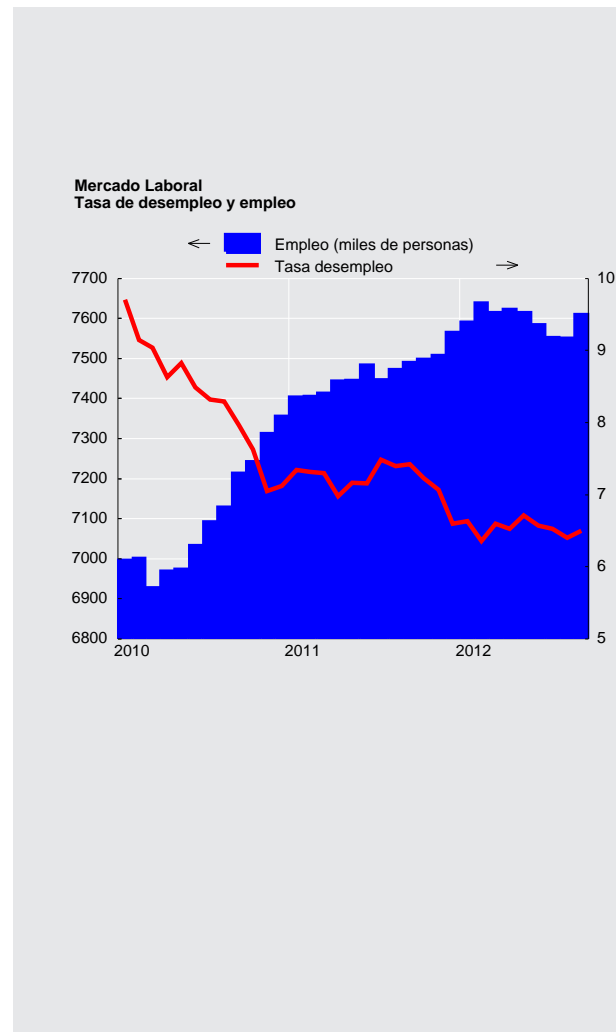





### CUADRO 5.3 Ocupados, por rama de actividad económica (1)(2)

(Promedios móviles trimestrales, miles de personas)

	Total	Agricultura ganadería caza y silvicultura	Pesca	Explotación de minas y canteras	Industria manufacturera	Suministro de electricidad gas y agua	Construcción	Comercio al por mayor y al por menor (3)	Hoteles y restaurantes
2010 Oct	7.240,79	673,97	43,85	207,71	849,64	66,19	582,15	1.518,09	251,07
Nov	7.311,22	714,86	41,47	213,51	859,74	64,67	590,85	1.546,61	254,72
Dic	7.353,83	776,68	41,67	212,70	858,85	59,83	602,90	1.539,24	248,32
2011 Ene	7.401,87	811,02	41,38	214,75	844,11	61,62	609,18	1.567,60	260,71
Feb	7.404,07	829,03	42,72	216,56	844,96	61,66	596,91	1.566,43	263,12
Mar	7.412,48	807,95	43,89	220,92	845,00	68,28	592,66	1.562,76	259,17
Abr	7.442,40	777,61	46,34	217,02	863,88	66,98	599,69	1.536,18	253,49
May	7.444,07	713,75	50,15	219,21	848,82	66,21	610,88	1.548,70	249,30
Jun	7.482,85	676,20	49,91	213,15	872,21	59,93	610,03	1.566,16	250,44
Jul	7.445,47	653,92	52,62	222,41	850,20	58,27	624,84	1.564,45	255,43
Ago	7.470,63	655,15	52,72	223,34	871,28	58,71	614,20	1.545,07	258,71
Sep	7.488,74	658,38	52,84	226,22	881,55	57,83	610,46	1.557,52	259,18
Oct	7.495,78	669,83	49,28	219,52	888,70	56,13	614,60	1.551,38	252,11
Nov	7.505,34	696,33	48,42	219,76	869,25	54,42	613,52	1.529,78	268,07
Dic	7.564,35	735,07	48,90	221,46	842,40	57,94	620,29	1.547,29	269,38
2012 Ene	7.589,41	771,63	49,25	229,17	833,43	57,70	617,91	1.525,31	276,99
Feb	7.637,39	785,46	49,16	232,12	847,07	60,70	618,10	1.553,78	284,72
Mar	7.612,68	770,44	51,67	238,27	862,50	60,57	612,33	1.508,95	281,72
Abr	7.621,07	735,57	54,55	245,83	896,13	59,70	612,93	1.493,83	270,81
May	7.613,71	694,05	55,28	246,71	889,35	57,34	625,08	1.488,06	259,63
Jun	7.583,24	649,52	54,93	249,41	882,44	54,39	625,31	1.497,97	269,00
Jul	7.551,15	633,25	51,70	248,45	869,21	51,80	619,25	1.485,77	291,07
Ago	7.548,87	644,52	53,11	250,40	882,89	51,54	626,57	1.491,84	283,86
Sep	7.607,77	667,29	50,40	254,84	907,38	51,82	630,19	1.477,73	288,12

Fuente: Instituto Nacional de Estadísticas (INE)

### CUADRO 5.3 Ocupados, por rama de actividad económica (continuación) (1)(2)

(Promedios móviles trimestrales, miles de personas)

	Transporte, almacenamiento y comunicaciones	Intermediación financiera	Actividades inmobiliarias, empresariales y de alquiler	Administración pública y defensa (4)	Enseñanza	Servicios sociales y de salud	Otras actividades de servicios comunitarios (5)	Hogares privados con servicio doméstico	Organizaciones y organismos extraterritoriales
2010 Oct	535,03	128,55	445,35	384,83	521,00	306,41	244,14	480,98	1,84
Nov	529,54	125,03	427,50	390,69	512,96	309,19	240,03	488,33	1,54
Dic	537,69	118,17	441,37	379,52	508,29	302,46	241,81	481,88	2,46
2011 Ene	530,22	114,62	461,93	377,86	487,55	301,81	234,44	480,36	2,71
Feb	534,15	111,68	483,44	380,13	457,67	303,28	240,79	467,89	3,65
Mar	518,62	123,75	501,01	380,32	461,30	304,64	237,03	482,66	2,51
Abr	527,78	122,26	504,00	385,99	487,23	307,99	255,09	487,97	2,94
May	541,87	123,35	496,16	383,17	521,02	313,41	253,55	502,62	1,91
Jun	559,63	125,19	502,05	380,36	532,77	318,30	260,46	504,18	1,88
Jul	553,89	123,69	498,33	375,33	535,86	329,54	245,79	499,97	0,92
Ago	551,09	120,98	490,27	389,05	541,51	336,44	251,48	509,11	1,53
Sep	553,80	118,20	471,26	403,56	537,33	334,36	246,60	519,01	1,66
Oct	546,30	119,89	476,79	402,88	531,72	336,58	245,69	532,09	2,27
Nov	543,30	123,59	492,81	417,70	534,89	330,81	241,28	519,70	1,71
Dic	535,87	125,34	497,44	432,33	530,23	332,00	244,79	521,46	2,16
2012 Ene	544,27	132,74	494,57	443,05	519,80	342,34	240,22	509,30	1,73
Feb	541,18	138,09	504,76	436,41	503,97	354,95	226,10	498,91	1,89
Mar	540,73	138,33	528,12	431,03	512,09	356,51	223,49	493,74	2,19
Abr	538,96	136,80	528,87	445,70	522,26	345,87	226,59	504,66	2,00
May	562,09	133,20	503,91	458,54	550,24	337,79	234,85	515,35	2,24
Jun	567,81	133,72	486,14	452,06	557,77	348,03	236,95	516,09	1,71
Jul	588,79	131,62	469,58	447,79	567,26	347,75	238,18	507,56	2,14
Ago	566,75	131,09	462,75	434,00	571,93	350,25	238,02	507,10	2,25
Sep	577,92	128,45	454,40	430,57	590,97	354,40	231,87	509,35	2,06

Fuente: Instituto Nacional de Estadísticas (INE)



### CUADRO 5.4 Cesantes, por rama de actividad económica (1)(2)

(Miles de personas)

	Total	Agricultura ganadería caza y silvicultura	Pesca	Explotación de minas y canteras	Industria manufacturera	Suministro de electricidad gas y agua	Construcción	Comercio al por mayor y al por menor (3)	Hoteles y restaurantes
2010 Oct	527,68	40,01	2,99	12,65	58,36	3,61	75,71	93,27	39,13
Nov	485,11	34,13	3,20	12,15	54,70	3,53	67,77	89,28	29,46
Dic	477,99	33,54	3,37	11,29	53,67	1,62	60,77	96,71	30,36
2011 Ene	485,42	31,87	3,43	12,23	47,79	1,74	61,73	97,75	27,03
Feb	486,22	31,35	3,56	11,99	44,47	1,30	63,97	96,77	25,83
Mar	505,56	30,38	3,14	13,24	48,23	2,85	60,20	105,30	25,84
Abr	500,80	34,86	2,43	12,48	49,41	5,25	57,01	108,36	28,95
May	514,99	45,41	1,81	12,03	49,75	5,96	52,86	117,04	33,02
Jun	515,66	54,43	0,99	12,45	54,03	4,60	56,16	112,48	31,83
Jul	531,52	57,54	2,29	12,21	55,80	2,19	60,17	114,33	35,89
Ago	530,81	51,00	2,17	12,04	65,00	2,16	65,31	110,74	33,89
Sep	534,98	50,01	2,40	12,65	57,85	2,41	65,43	113,14	39,69
Oct	526,13	47,46	1,06	12,53	56,17	2,49	60,93	119,91	35,60
Nov	500,67	44,34	1,63	12,71	45,48	2,06	54,36	121,30	35,37
Dic	444,39	33,36	1,63	9,95	40,85	1,53	52,03	108,64	26,37
2012 Ene	436,18	26,05	2,12	10,47	41,06	3,30	50,20	105,67	24,09
Feb	418,87	27,31	2,03	10,04	42,80	3,33	48,12	94,56	18,98
Mar	459,79	29,09	2,62	10,17	48,07	4,41	44,46	101,88	22,55
Abr	466,65	37,62	2,68	9,30	49,73	2,61	45,46	102,58	29,50
May	494,47	43,92	2,34	8,81	50,51	2,78	50,98	110,89	36,06
Jun	483,03	51,45	1,99	8,43	46,72	2,42	57,70	104,33	35,45
Jul	482,03	50,28	1,43	9,36	53,57	3,63	58,74	94,80	29,92
Ago	476,16	45,89	1,43	9,51	48,70	4,68	61,59	91,62	26,87
Sep	482,37	41,26	1,02	8,98	52,35	5,50	61,71	95,07	28,33

Fuente: Instituto Nacional de Estadísticas (INE).

### CUADRO 5.4 Cesantes, por rama de actividad económica (continuación) (1)(2)

(Miles de personas)

	Transporte, almacenamiento y comunicaciones	Intermediación financiera	Actividades inmobiliarias, empresariales y de alquiler	Administración pública y defensa (4)	Enseñanza	Servicios sociales y de salud	Otras actividades de servicios comunitarios (5)	Hogares privados con servicio doméstico	Organizaciones y organismos extraterritoriales
2010 Oct	29,65	10,75	54,82	17,58	19,12	17,80	13,98	38,03	0,21
Nov	23,02	10,84	52,86	17,56	19,47	16,95	13,21	36,76	0,23
Dic	24,12	13,46	44,14	19,97	21,09	14,93	12,88	36,07	0,00
2011 Ene	30,57	11,96	43,48	25,42	26,17	15,63	11,17	36,72	0,74
Feb	30,58	11,00	39,83	28,85	31,96	15,84	12,59	35,57	0,75
Mar	26,93	5,68	45,49	29,57	36,75	16,94	13,88	40,40	0,76
Abr	23,94	6,75	42,90	27,07	32,60	14,84	15,71	38,22	0,00
May	26,51	6,98	42,71	25,63	27,55	15,73	13,15	38,62	0,23
Jun	29,30	7,41	38,38	25,13	23,59	16,29	13,29	35,05	0,23
Jul	32,98	7,65	39,60	22,59	22,01	14,97	13,91	37,15	0,24
Ago	33,03	7,51	43,42	19,14	24,72	12,99	14,33	33,36	0,00
Sep	38,11	7,50	39,51	19,51	25,65	12,13	17,61	31,36	0,00
Oct	33,29	6,23	42,50	17,78	23,74	16,08	15,59	34,76	0,00
Nov	31,37	6,44	41,29	18,42	20,39	14,85	15,37	35,27	0,00
Dic	25,27	5,08	41,92	15,86	18,56	13,96	14,16	35,21	0,00
2012 Ene	27,06	7,64	40,85	14,95	26,85	11,10	15,01	29,77	0,00
Feb	27,25	5,55	40,01	14,78	28,81	12,20	15,21	27,90	0,00
Mar	28,15	11,67	43,69	18,56	34,00	14,42	16,23	29,81	0,00
Abr	26,24	12,21	40,03	19,86	30,51	13,15	15,95	29,23	0,00
May	26,26	12,36	41,58	21,88	26,34	13,54	15,68	30,53	0,00
Jun	26,82	11,87	40,05	22,48	20,36	11,28	14,57	27,13	0,00
Jul	27,53	10,23	41,51	24,72	19,07	14,65	16,37	25,92	0,31
Ago	28,35	9,98	44,46	27,16	22,76	12,34	15,56	24,89	0,37
Sep	30,49	8,51	45,43	26,89	23,27	12,13	12,71	28,34	0,37

Fuente: Instituto Nacional de Estadísticas (INE).



**CUADRO 5.5**  
**Ocupados, por grupo de ocupación (1)**

(Promedios móviles trimestrales, miles de personas)

	Total	Miembros del poder ejecutivo y de los cuerpos legislativos y personal directivo de la administración pública y de empresas	Profesionales científicos e intelectuales	Técnicos y profesionales de nivel medio	Empleados de oficina	Trabajadores de los servicios y vendedores de comercios y mercado	Agricultores y trabajadores calificados aporpecuarios y pesqueros	Oficiales, operarios y artesanos de artes mecánicas y de otros oficios	Operadores de instalaciones y máquinas y montadores	Trabajadores no calificados	Otros no identificados
2010 Oct	7.240,79	167,38	701,41	781,84	666,70	1.137,60	285,53	1.076,60	649,42	1.725,44	48,88
Nov	7.311,22	180,96	702,47	759,00	676,46	1.157,45	285,90	1.090,93	646,07	1.763,43	48,56
Dic	7.353,83	166,54	703,42	759,76	670,34	1.159,14	294,82	1.069,83	645,01	1.835,50	49,47
2011 Ene	7.401,87	170,60	682,03	757,79	672,24	1.169,34	296,91	1.065,26	649,20	1.888,15	50,34
Feb	7.404,07	172,39	669,13	768,15	681,12	1.140,54	300,58	1.031,25	677,97	1.910,51	52,43
Mar	7.412,48	179,06	692,77	771,21	685,14	1.115,23	289,57	1.017,64	685,76	1.923,41	52,70
Abr	7.442,40	181,80	719,70	774,26	684,43	1.112,61	280,36	1.025,71	693,81	1.916,11	53,62
May	7.444,07	174,69	746,94	801,08	662,32	1.134,15	267,64	1.045,84	695,12	1.862,65	53,64
Jun	7.482,85	172,50	754,83	830,49	665,44	1.147,60	269,84	1.067,36	699,53	1.824,17	51,11
Jul	7.445,47	148,77	758,51	841,72	662,00	1.140,56	277,82	1.064,88	683,47	1.812,98	54,76
Ago	7.470,63	150,78	774,75	814,31	667,50	1.133,35	288,62	1.064,92	670,12	1.850,82	55,45
Sep	7.488,74	149,95	768,61	788,07	677,01	1.152,89	296,67	1.056,93	682,96	1.855,55	60,11
Oct	7.495,78	166,17	768,04	763,42	670,71	1.148,16	301,22	1.064,45	678,64	1.875,68	59,30
Nov	7.505,34	160,00	761,68	769,51	671,73	1.155,49	308,05	1.060,36	675,63	1.881,07	61,81
Dic	7.564,35	151,68	770,50	785,40	675,86	1.162,63	303,89	1.063,60	669,80	1.917,12	63,86
2012 Ene	7.589,41	159,37	771,04	805,54	683,73	1.123,16	303,25	1.047,96	683,13	1.951,20	61,04
Feb	7.637,39	162,83	790,36	810,39	685,76	1.115,61	304,75	1.034,95	693,44	1.978,88	60,42
Mar	7.612,68	171,83	807,55	803,29	677,02	1.080,25	305,83	1.045,50	693,69	1.967,15	60,56
Abr	7.621,07	172,30	796,56	810,53	672,72	1.096,25	305,05	1.066,91	711,95	1.925,31	63,49
May	7.613,71	173,32	798,99	810,74	689,22	1.079,00	305,70	1.084,78	726,08	1.882,94	62,94
Jun	7.583,24	163,21	796,85	824,98	690,25	1.103,72	301,25	1.103,13	723,86	1.814,90	61,08
Jul	7.551,15	163,76	811,38	790,29	703,13	1.099,41	301,94	1.113,20	713,86	1.790,62	63,56
Ago	7.548,87	170,83	818,16	765,34	696,02	1.120,25	308,69	1.122,37	703,99	1.783,21	60,00
Sep	7.607,77	184,19	821,64	769,17	708,20	1.123,91	318,43	1.122,60	706,70	1.793,51	59,42

Fuente: Instituto Nacional de Estadísticas (INE).

**CUADRO 5.6**  
**Empleo en el Gran Santiago (1)**

(Miles de personas)

	Población de 14 años y más	Fuerza de trabajo					Tasa de cesantía	Tasa de desocupación
		Total	Ocupados	Desocupados	Cesantes	Buscan trabajo por primera vez		
2008 Prom.	4.718,1	2.800,2	2.559,0	241,2	214,5	26,7	7,7	8,6
2009 Prom.	4.785,8	2.826,7	2.500,2	326,5	288,8	37,6	10,2	11,6
2010 Prom.	4.850,3	2.869,9	2.613,7	256,2	225,5	30,6	7,9	8,9
2011 Prom.	4.902,6	2.938,9	2.716,9	222,0	197,7	24,3	6,7	7,6
2010 IV	4.870,4	2.913,0	2.682,4	230,6	196,0	34,6	6,7	7,9
2011 I	4.883,3	2.938,2	2.683,7	254,5	229,5	25,0	7,8	8,7
II	4.896,1	2.918,7	2.682,4	236,4	215,3	21,1	7,4	8,1
III	4.908,9	2.930,1	2.716,4	213,6	189,6	24,1	6,5	7,3
IV	4.921,7	2.968,3	2.783,9	184,3	157,3	27,0	5,3	6,2
2012 I	4.934,6	2.982,0	2.744,1	237,9	213,1	24,8	7,2	8,0
II	4.947,4	2.997,4	2.782,3	215,1	191,5	23,6	6,4	7,2
III	4.960,2	2.965,7	2.770,0	195,7	176,8	18,9	6,0	6,6

Fuente: Universidad de Chile.



### CUADRO 5.8 Índices de remuneraciones

(base 2009=100)

	Índice general de remuneraciones por hora (1)				Índice de costo de la mano de obra por hora			
	Nominal		Real (2)		Nominal		Real (3)	
	Índice	Variac. porcent. en 12 meses	Índice	Variac. porcent. en 12 meses	Índice	Variac. porcent. en 12 meses	Índice	Variac. porcent. en 12 meses
2008 Prom.								
2009 Prom.	100,01		100,01		100,01		100,01	
2010 Prom.	103,63	3,6	102,18	2,2	104,43	4,4	102,96	3,0
2011 Prom.	109,77	5,9	104,73	2,5	111,60	6,9	106,46	3,4
2010 Oct	105,23	4,7	102,88	2,7	106,22	5,5	103,85	3,5
Nov	105,44	4,5	103,02	2,0	106,59	5,5	104,14	3,0
Dic	106,49	4,7	103,93	1,7	108,20	5,9	105,60	2,9
2011 Ene	107,10	5,7	104,22	2,9	108,37	6,7	105,46	3,9
Feb	107,61	5,8	104,49	3,1	108,69	6,5	105,54	3,7
Mar	107,99	6,3	104,06	2,8	109,52	7,4	105,53	3,8
Abr	108,59	5,9	104,31	2,6	110,12	6,7	105,78	3,4
May	108,46	5,3	103,77	2,0	110,12	6,2	105,36	2,9
Jun	109,14	5,8	104,24	2,2	110,68	6,5	105,71	2,9
Jul	110,06	5,9	104,98	2,9	111,95	7,2	106,78	4,1
Ago	110,46	6,1	105,20	2,8	112,47	7,2	107,11	3,8
Sep	111,20	6,0	105,38	2,6	113,50	7,0	107,56	3,6
Oct	111,40	5,9	105,06	2,1	113,50	6,9	107,04	3,1
Nov	111,88	6,1	105,18	2,1	114,03	7,0	107,20	2,9
Dic	113,24	6,3	105,81	1,8	116,01	7,2	108,40	2,6
2012 Ene	114,20	6,6	106,65	2,3	116,75	7,7	109,00	3,4
Feb	114,41	6,3	106,40	1,8	116,70	7,4	108,53	2,8
Mar	115,11	6,6	106,88	2,7	117,67	7,4	109,26	3,5
Abr	115,19	6,1	106,89	2,5	117,89	7,1	109,40	3,4
May	115,46	6,5	107,12	3,2	118,28	7,4	109,74	4,2
Jun	115,71	6,0	107,67	3,3	118,60	7,2	110,36	4,4
Jul	117,03	6,3	108,90	3,7	119,79	7,0	111,47	4,4
Ago	117,65	6,5	109,25	3,8	120,51	7,1	111,91	4,5
Sep	118,11	6,2	108,84	3,3	121,13	6,7	111,62	3,8

Fuente: Instituto Nacional de Estadísticas (INE).

## VI. PRECIOS



### CUADRO 6.1 Inflación del índice de precios al consumidor (IPC) y medidas subyacentes (1)

(Base 2009=100)

	IPC (2)			IPCX (3)			IPCX1 (4)			IPCSAE (5)		
	Índice	Variación porcentual		Índice	Variación porcentual		Índice	Variación porcentual		Índice	Variación porcentual	
		En el mes	12 meses		En el mes	12 meses		En el mes	12 meses		En el mes	12 meses
2009 Prom.	100,00	--	--	100,00	--	--	100,00	--	--	100,00	--	--
2010 Prom.	101,41	--	1,4	100,49	--	0,5	99,30	--	-0,7	100,53	--	0,5
2011 Prom.	104,80	--	3,3	102,91	--	2,4	100,56	--	1,3	101,79	--	1,3
2011 Jul	104,83	0,1	2,9	102,93	0,2	1,9	100,57	0,1	1,4	101,66	0,1	0,4
Ago	105,00	0,2	3,2	103,16	0,2	2,3	100,70	0,1	1,5	101,77	0,1	1,2
Sep	105,52	0,5	3,3	103,45	0,3	2,1	101,02	0,3	1,5	102,15	0,4	1,2
Oct	106,03	0,5	3,7	103,77	0,3	2,5	101,26	0,2	1,9	102,30	0,1	1,5
Nov	106,37	0,3	3,9	103,93	0,2	2,8	101,21	-0,1	2,0	102,39	0,1	1,9
Dic	107,02	0,6	4,4	104,68	0,7	3,3	101,82	0,6	2,5	103,04	0,6	2,4
2012 Ene	107,11	0,1	4,2	104,78	0,1	3,2	102,16	0,3	2,7	103,41	0,4	2,6
Feb	107,53	0,4	4,4	105,29	0,5	3,5	102,52	0,4	2,8	103,88	0,5	2,7
Mar	107,70	0,2	3,8	105,25	-0,0	3,1	102,57	0,1	2,6	103,82	-0,1	2,3
Abr	107,76	0,1	3,5	105,03	-0,2	2,6	102,77	0,2	2,7	104,02	0,2	2,5
May	107,79	0,0	3,1	105,34	0,3	2,7	102,71	-0,1	2,3	104,03	0,0	2,4
Jun	107,47	-0,3	2,7	105,34	-0,0	2,5	102,74	0,0	2,3	104,11	0,1	2,5
Jul	107,46	-0,0	2,5	105,44	0,1	2,4	102,87	0,1	2,3	104,17	0,1	2,5
Ago	107,69	0,2	2,6	105,18	-0,2	2,0	102,58	-0,3	1,9	103,76	-0,4	2,0
Sep	108,52	0,8	2,8	105,69	0,5	2,2	103,19	0,6	2,1	104,23	0,5	2,0
Oct	109,13	0,6	2,9	105,93	0,2	2,1	103,32	0,1	2,0	104,23	0,0	1,9

Fuente: Instituto Nacional de Estadísticas (INE)

IPC, IPCX, IPCX1, IPCSAE  
(variación anual)

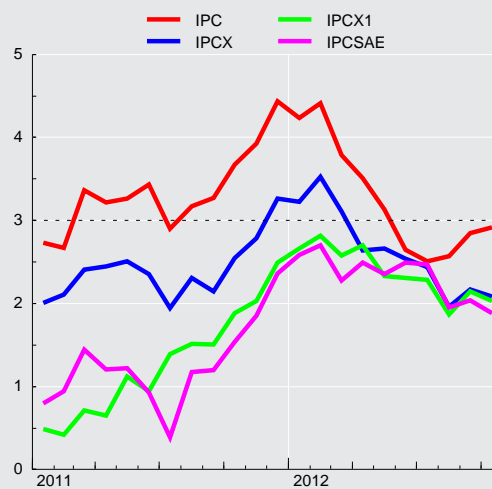



**CUADRO 6.1**  
**Inflación del índice de precios al consumidor (IPC) y medidas subyacentes (continuación) (1)**

(Base 2009=100)

	IPCT (6)				IPCN (7)				IPC de frutas y verduras frescas (8)			IPC de combustibles (9)		
	Índice	Variación porcentual		Índice	Variación porcentual		Índice	Variación porcentual		Índice	Variación porcentual			
		En el mes	12 meses		En el mes	12 meses		En el mes	12 meses		En el mes	12 meses		
2009 Prom.	100,00	--	--	100,00	--	--	100,00	--	--	100,00	--	--		
2010 Prom.	98,93	--	-1,1	104,86	--	4,9	101,00	--	1,1	116,39	--	16,7		
2011 Prom.	101,16	--	2,2	109,86	--	4,8	106,93	--	5,9	134,05	--	15,2		
2011 Jul	101,01	-0,1	2,5	110,14	0,4	3,4	105,04	-0,6	7,5	135,17	-0,4	14,0		
Ago	101,11	0,1	2,0	110,40	0,2	4,7	104,39	-0,6	1,5	134,82	-0,3	16,0		
Sep	101,80	0,7	2,5	110,69	0,3	4,3	111,43	6,7	3,9	135,78	0,7	19,0		
Oct	102,41	0,6	2,9	111,07	0,3	4,7	113,29	1,7	1,9	138,64	2,1	20,4		
Nov	102,77	0,4	3,2	111,37	0,3	4,8	119,97	5,9	10,1	138,51	-0,1	16,6		
Dic	102,99	0,2	3,8	112,61	1,1	5,2	120,54	0,5	16,0	137,60	-0,7	15,1		
2012 Ene	102,91	-0,1	3,6	112,95	0,3	5,1	118,39	-1,8	21,0	138,69	0,8	10,8		
Feb	103,07	0,2	3,6	113,73	0,7	5,4	120,02	1,4	24,0	137,01	-1,2	8,2		
Mar	103,27	0,2	3,0	113,87	0,1	4,7	124,55	3,8	21,2	138,51	1,1	5,3		
Abr	102,98	-0,3	2,4	114,40	0,5	5,0	121,14	-2,7	19,3	144,63	4,4	8,1		
May	102,94	-0,0	1,9	114,54	0,1	4,7	118,04	-2,6	13,5	141,80	-2,0	4,8		
Jun	102,08	-0,8	1,0	114,96	0,4	4,8	117,80	-0,2	11,5	136,44	-3,8	0,5		
Jul	101,61	-0,5	0,6	115,59	0,5	4,9	122,55	4,0	16,7	132,15	-3,1	-2,2		
Ago	102,39	0,8	1,3	115,07	-0,4	4,2	126,93	3,6	21,6	138,23	4,6	2,5		
Sep	103,40	1,0	1,6	115,65	0,5	4,5	136,38	7,4	22,4	139,78	1,1	2,9		
Oct	104,21	0,8	1,8	115,97	0,3	4,4	149,00	9,3	31,5	140,06	0,2	1,0		

Fuente: Instituto Nacional de Estadísticas (INE)

**CUADRO 6.2**  
**Índice de precios al productor (IPP) (1)(2)**

(Base anual 2009=100)

	IP Agricultura y Ganadería		IP Manufactura		IP Minería		IPDEGA		IPP Industrias		
	Índice	Variación en el mes	Índice	Variación en el mes	Índice	Variación en el mes	Índice	Variación en el mes	Índice	Variación porcentual en el mes	Variación porcentual 12 meses
2008											
2009	112,36	-5,19	98,13	-0,50	131,28	4,24	91,06	-0,39	114,74	2,29	
2010	104,32	-4,02	105,33	0,83	170,68	7,39	90,00	-4,52	137,93	4,58	20,21
2011	129,86	-0,73	112,51	0,11	145,25	0,18	93,00	3,13	127,66	0,35	-7,45
2010 Nov	108,69	-8,16	104,46	0,97	158,94	2,15	94,26	0,19	131,89	1,66	17,58
Dic	104,32	-4,02	105,33	0,83	170,68	7,39	90,00	-4,52	137,93	4,58	20,21
2011 Ene	99,89	-4,25	108,88	3,37	178,29	4,46	90,14	0,16	143,26	3,86	20,63
Feb	97,10	-2,79	108,62	-0,24	184,02	3,21	87,83	-2,56	145,92	1,86	26,88
Mar	101,60	4,63	109,38	0,70	179,01	-2,72	87,63	-0,23	143,57	-1,61	18,53
Abr	102,03	0,42	109,48	0,09	178,83	-0,10	90,08	2,80	143,76	0,13	15,01
May	104,03	1,96	109,84	0,33	168,97	-5,51	90,73	0,72	138,81	-3,44	17,97
Jun	104,64	0,59	110,55	0,65	170,83	1,10	93,01	2,51	140,28	1,06	21,92
Jul	107,77	2,99	109,08	-1,33	180,51	5,67	95,46	2,63	145,02	3,38	23,90
Ago	112,08	4,00	109,18	0,09	170,85	-5,35	95,50	0,04	140,02	-3,45	14,98
Sep	133,63	19,23	111,15	1,80	158,89	-7,00	93,23	-2,38	134,30	-4,09	7,35
Oct	154,56	15,66	113,47	2,09	141,52	-10,93	91,19	-2,19	125,90	-6,25	-2,96
Nov	130,82	-15,36	112,39	-0,95	144,99	2,45	90,18	-1,11	127,21	1,04	-3,55
Dic	129,86	-0,73	112,51	0,11	145,25	0,18	93,00	3,13	127,66	0,35	-7,45
2012 Ene	113,56	-12,55	110,54	-1,75	153,43	5,63	89,77	-3,47	130,87	2,51	-8,65
Feb	107,27	-5,54	109,44	-1,00	159,62	4,03	90,04	0,30	133,71	2,17	-8,37
Mar	107,79	0,48	110,26	0,75	160,59	0,61	85,12	-5,46	134,04	0,25	-6,64
Abr	108,12	0,31	111,14	0,80	156,93	-2,28	74,00	-13,06	131,36	-2,00	-8,63
May	110,51	2,21	112,59	1,30	150,95	-3,81	84,52	14,22	129,83	-1,16	-6,47
Jun	117,02	5,89	112,23	-0,32	142,26	-5,76	84,23	-0,34	125,13	-3,62	-10,80
Jul	123,91	5,89	110,86	-1,22	144,67	1,69	84,17	-0,07	125,87	0,59	-13,21
Ago	122,18	-1,40	109,99	-0,78	142,13	-1,76	82,90	-1,51	124,08	-1,42	-11,38
Sep	124,71	2,07	109,61	-0,35	151,77	6,78	80,41	-3,00	128,72	3,74	-4,15
Oct	134,32	7,71	109,84	0,21	152,33	0,37	81,63	1,52	129,22	0,39	2,64

Fuente: Instituto Nacional de Estadísticas (INE)



### CUADRO 6.5 Unidades de Reajustabilidad

(Pesos)

	Unidad de Fomento(1)	Indice de Valor Promedio(2)	Unidad Tributaria Mensual(3)	Tipo de Cambio Acuerdo (4)
2008	20.429,09	20.909,67	35.773,62	608,14
2009	21.007,40	21.975,17	36.862,32	628,53
2010	21.171,80	22.017,14	37.115,47	650,00
2011	21.846,38	22.648,10	38.291,16	659,96
2010 Dic	21.445,15	22.286,11	37.605,00	656,90
2011 Ene	21.466,63	22.329,56	37.643,00	657,11
Feb	21.497,96	22.370,43	37.681,00	656,40
Mar	21.556,35	22.405,50	37.794,00	654,70
Abr	21.633,36	22.453,08	37.870,00	653,68
May	21.773,99	22.513,05	38.173,00	654,99
Jun	21.848,67	22.582,83	38.288,00	655,73
Jul	21.924,28	22.662,56	38.441,00	657,64
Ago	21.964,10	22.744,56	38.518,00	657,39
Sep	21.992,35	22.820,54	38.557,00	663,35
Oct	22.053,13	22.891,61	38.634,00	665,48
Nov	22.160,11	22.957,38	38.827,00	668,88
Dic	22.259,95	23.026,41	39.021,00	673,86
2012 Ene	22.346,12	23.099,44	39.138,00	677,10
Feb	22.447,54	23.181,14	39.373,00	677,03
Mar	22.492,50	23.265,31	39.412,00	681,34
Abr	22.567,73	23.354,51	39.570,00	682,69
May	22.608,96	23.430,42	39.649,00	686,51
Jun	22.626,49	23.491,69	39.689,00	689,99
Jul	22.609,47	23.534,64	39.689,00	693,72
Ago	22.562,02	23.551,83	39.570,00	694,19
Sep	22.571,05	23.563,06	39.570,00	691,96
Oct	22.650,36	23.575,56	39.649,00	692,97
Nov	22.813,45	23.609,42	39.966,00	

Fuente: Banco Central de Chile y Servicio de Impuestos Internos.





### CUADRO 6.9 Índices de la Bolsa de Comercio de Santiago (1)

(Valores nominales, último día de cada período)

	IGPA (30 Diciembre 1980=100)			IPSA (30 Diciembre 2002=100)			INTER-10 (28 Diciembre 2007=3.051,83)		
	Índice	Variación porcentual		Índice	Variación porcentual		Índice	Variación porcentual	
		En el mes	En 12 meses		En el mes	En 12 meses		En el mes	En 12 meses
2008	11.324,1	--	-19,6	2.376,4	--	-22,1	3.305,4	--	8,3
2009	16.630,9	--	46,9	3.581,4	--	50,7	4.487,7	--	35,8
2010	22.979,2	--	38,2	4.927,5	--	37,6	5.719,1	--	27,4
2011	20.129,8	--	-12,4	4.177,5	--	-15,2	5.373,0	--	-6,1
2010 Nov	22.927,7	0,2	49,1	4.957,0	0,9	52,3	5.843,4	1,6	46,1
Dic	22.979,2	0,2	38,2	4.927,5	-0,6	37,6	5.719,1	-2,1	27,4
2011 Ene	22.248,9	-3,2	26,5	4.673,1	-5,2	22,7	5.432,8	-5,0	16,5
Feb	21.229,3	-4,6	19,3	4.444,6	-4,9	16,1	5.241,0	-3,5	13,4
Mar	21.871,9	3,0	24,0	4.624,5	4,0	22,9	5.435,7	3,7	19,9
Abr	22.784,5	4,2	26,3	4.822,5	4,3	24,8	5.564,1	2,4	20,8
May	22.929,0	0,6	26,5	4.847,9	0,5	24,7	5.717,8	2,8	25,0
Jun	22.642,4	-1,3	20,1	4.795,3	-1,1	18,0	5.879,2	2,8	23,3
Jul	21.166,4	-6,5	4,3	4.426,0	-7,7	1,4	5.495,1	-6,5	5,1
Ago	20.463,4	-3,3	-3,7	4.288,4	-3,1	-5,2	5.454,0	-0,7	0,6
Sep	18.796,9	-8,1	-15,9	3.888,6	-9,3	-18,9	5.015,7	-8,0	-11,3
Oct	20.711,3	10,2	-9,5	4.327,3	11,3	-11,9	5.484,1	9,3	-4,6
Nov	20.074,2	-3,1	-12,4	4.161,3	-3,8	-16,1	5.297,0	-3,4	-9,4
Dic	20.129,8	0,3	-12,4	4.177,5	0,4	-15,2	5.373,0	1,4	-6,1
2012 Ene	20.454,1	1,6	-8,1	4.260,8	2,0	-8,8	5.446,1	1,4	0,2
Feb	21.546,2	5,3	1,5	4.535,6	6,5	2,0	5.723,1	5,1	9,2
Mar	22.206,9	3,1	1,5	4.671,3	3,0	1,0	6.009,1	5,0	10,5
Abr	21.925,9	-1,3	-3,8	4.585,8	-1,8	-4,9	5.874,4	-2,2	5,6
May	20.802,6	-5,1	-9,3	4.318,2	-5,8	-10,9	5.596,7	-4,7	-2,1
Jun	21.079,7	1,3	-6,9	4.400,1	1,9	-8,2	5.722,1	2,2	-2,7
Jul	20.447,9	-3,0	-3,4	4.227,6	-3,9	-4,5	5.418,6	-5,3	-1,4
Ago	20.176,3	-1,3	-1,4	4.155,7	-1,7	-3,1	5.315,0	-1,9	-2,5
Sep	20.551,5	1,9	9,3	4.230,4	1,8	8,8	5.335,9	0,4	6,4
Oct	20.910,9	1,7	1,0	4.266,4	0,8	-1,4	5.399,8	1,2	-1,5

Fuente: Bolsa de Comercio de Santiago.

## VII. TASAS DE INTERÉS\*

\*Para consultas sobre esta información dirigirse a: [dineroybanca@bcentral.cl](mailto:dineroybanca@bcentral.cl)



### CUADRO 7.1 Tasas de interés de referencia de la política monetaria (1)(2)

(Tasas reales y nominales anuales, base 360 días)

	TPM	Facilidad permanente de depósito (3)	Facilidad permanente de liquidez (4)	Reserva técnica (5)
2009 9 Ene	7,25	7,00	7,50	6,25
13 Feb	4,75	4,50	5,00	3,75
13 Mar	2,25	2,00	2,50	1,25
13 Abr	1,75	1,50	2,00	0,75
8 May	1,25	1,00	1,50	0,25
17 Jun	0,75	0,50	1,00	0,00
10 Jul	0,50	0,25	0,75	0,00
2010 16 Jun	1,00	0,75	1,25	0,00
19 Jul	1,50	1,25	1,75	0,50
13 Ago	2,00	1,75	2,25	1,00
21 Sep	2,50	2,25	2,75	1,50
15 Oct	2,75	2,50	3,00	1,75
17 Nov	3,00	2,75	3,25	2,00
17 Dic	3,25	3,00	3,50	2,25
2011 18 Feb	3,50	3,25	3,75	2,50
18 Mar	4,00	3,75	4,25	3,00
13 Abr	4,50	4,25	4,75	3,50
13 May	5,00	4,75	5,25	4,00
15 Jun	5,25	5,00	5,50	4,25
2012 13 Ene	5,00	4,75	5,25	4,00

Tasas de política monetaria  
(porcentaje)

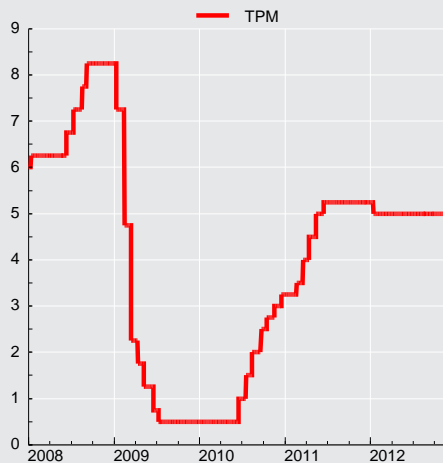



### CUADRO 7.3 Tasas de interés del mercado monetario

(Porcentajes)

		Tasa interbancaria			Swap promedio cámara (1)		Tasas de depósitos a plazo mercado secundario (2)					
					Nominales		Nominales				Real(UF)	
		Promedio	Máxima	Mínima	180 ds.	360 ds.	30 ds.	90 ds.	180 ds.	360 ds.	90 ds.	360 ds.
2008	Prom.	7,1	7,2	7,0	7,2	7,1	7,5	7,8	8,1	8,3	2,2	3,1
2009	Prom.	1,9	2,0	1,9	1,6	1,9	2,0	2,1	2,4	2,8	4,1	2,5
2010	Prom.	1,4	1,5	1,3	2,1	2,7	1,7	2,3	3,1	4,0	0,4	1,4
2011	Prom.	4,7	4,7	4,6	4,8	4,9	5,2	5,6	5,9	6,2	2,7	2,9
2010	Dic	3,1	3,2	3,0	3,5	3,9	3,7	4,2	4,9	5,5	4,5	2,9
2011	Ene	3,2	3,3	3,2	3,9	4,4	3,6	4,2	5,0	5,7	2,2	2,0
	Feb	3,3	3,4	3,2	4,1	4,6	3,8	4,5	5,2	5,9	0,9	1,8
	Mar	3,7	3,8	3,7	4,6	5,1	4,1	4,9	5,6	6,3	0,1	1,8
	Abr	4,3	4,4	4,2	5,2	5,5	4,6	5,4	6,0	6,5	0,2	2,2
	May	4,8	4,9	4,7	5,3	5,5	5,4	6,1	6,4	6,6	2,4	3,0
	Jun	5,1	5,2	5,0	5,4	5,5	5,6	6,0	6,3	6,5	2,6	3,2
	Jul	5,2	5,3	5,1	5,4	5,5	5,7	6,0	6,2	6,5	3,7	3,4
	Ago	5,3	5,3	5,1	5,1	4,9	5,7	5,8	6,0	6,1	4,1	3,6
	Sep	5,2	5,3	5,2	4,9	4,5	5,5	5,6	5,7	5,7	3,1	3,2
	Oct	5,3	5,3	5,2	4,7	4,3	5,7	5,7	5,8	5,8	2,7	3,3
	Nov	5,2	5,3	5,2	4,7	4,5	5,8	6,0	6,1	6,1	4,6	3,5
	Dic	5,2	5,3	5,1	4,6	4,3	6,3	6,5	6,5	6,3	5,6	3,9
2012	Ene	5,1	5,1	5,0	4,7	4,4	5,4	5,6	5,8	5,8	3,6	3,2
	Feb	5,0	5,0	4,9	4,7	4,7	5,2	5,6	5,8	6,0	2,9	2,9
	Mar	5,0	5,1	4,9	5,0	5,0	5,6	6,1	6,4	6,5	2,3	2,9
	Abr	5,0	5,0	4,9	5,0	5,1	5,5	6,1	6,4	6,6	3,6	3,3
	May	5,0	5,1	4,9	4,9	4,8	5,6	6,0	6,3	6,5	4,4	3,7
	Jun	5,0	5,1	4,9	4,8	4,6	5,6	6,1	6,2	6,4	5,8	3,9
	Jul	5,0	5,0	4,9	4,7	4,6	5,3	5,6	5,9	6,1	6,9	4,1
	Ago	5,0	5,0	4,9	4,9	4,8	5,3	5,6	5,9	6,2	3,2	3,4
	Sep	5,0	5,1	5,0	4,9	4,8	5,6	5,9	6,3	6,5	2,4	3,3
	Oct	5,0	5,1	4,9	4,9	4,8	5,6	6,1	6,4	6,7	2,6	3,6
	Nov	5,0	5,0	4,9	4,9	4,9	5,4	6,0	6,3	6,6	4,3	3,8

### CUADRO 7.4 Tasas de inter. de los instrum. del Banco Central de Chile y de la Tesorería General de la República, mercado secundario (1)

(Porcentajes)

		Benchmark en pesos				Benchmark en UF					
		1 año	2 años	5 años	10 años	1 año	2 años	5 años	10 años	20 años	30 años
2008	Prom.	7,21	7,17	6,96	6,95	2,18	2,65	2,93	3,14	3,39	3,57
2009	Prom.	2,21	2,88	4,80	5,67	1,20	1,87	2,41	2,87	3,27	3,49
2010	Prom.	3,48	4,26	5,61	6,25	0,68	1,43	2,42	2,99	3,37	3,52
2011	Prom.	5,43	5,53	5,80	5,97	2,08	2,18	2,49	2,78	3,06	3,16
2010	Dic	4,72	5,10	5,77	6,11	1,91	2,13	2,66	2,91	3,13	3,25
2011	Ene	5,17	5,70	6,17	6,56	1,55	1,71	2,77	3,18	3,38	3,48
	Feb	5,70	5,87	6,60	6,87	1,30	1,58	2,65	3,16	3,42	3,52
	Mar	5,71	5,86	6,46	6,58	1,24	1,60	2,43	2,92	3,20	3,30
	Abr	5,94	6,04	6,35	6,42	1,60	1,89	2,47	2,87	3,08	3,16
	May	5,92	6,01	6,22	6,28	2,08	2,33	2,61	2,89	3,08	3,17
	Jun	5,92	5,99	6,19	6,27	2,30	2,45	2,62	2,91	3,14	3,23
	Jul	5,84	5,99	6,10	6,18	2,61	2,69	2,73	2,91	3,13	3,23
	Ago	5,48	5,41	5,49	5,57	2,61	2,64	2,57	2,62	2,83	2,91
	Sep	4,85	4,88	4,93	5,05	2,12	2,11	2,00	2,24	2,68	2,83
	Oct	4,71	4,70	4,83	5,10	2,12	2,08	2,04	2,35	2,81	2,91
	Nov	5,01	5,00	5,21	5,46	2,63	2,48	2,50	2,72	3,02	3,11
	Dic	4,94	4,94	5,04	5,29	2,73	2,56	2,47	2,60	2,89	3,01
2012	Ene	4,84	4,80	4,93	5,07	2,14	2,15	2,19	2,38	2,72	2,87
	Feb	5,01	5,07	5,14	5,29	2,10	2,07	2,17	2,36	2,72	2,88
	Mar	5,35	5,49	5,61	5,79	2,08	2,11	2,35	2,57	2,80	2,95
	Abr	5,47	5,53	5,71	5,82	2,38	2,41	2,45	2,58	2,82	2,92
	May	5,20	5,24	5,43	5,51	2,51	2,42	2,32	2,44	2,69	2,82
	Jun	5,01	5,04	5,23	5,35	2,86	2,52	2,37	2,46	2,69	2,83
	Jul	5,01	5,00	5,15	5,21	3,65	2,80	2,44	2,50	2,68	2,78
	Ago	5,17	5,20	5,29	5,32	2,65	2,51	2,31	2,42	2,60	2,77
	Sep	5,22	5,23	5,33	5,35	2,67	2,35	2,30	2,34	2,61	2,72
	Oct	5,23	5,26	5,37	5,41	2,69	2,47	2,34	2,38	2,61	2,72
	Nov	5,35	5,34	5,40	5,43	2,96	2,70	2,45	2,45	2,60	2,73



### CUADRO 7.6 Tasas de interés del sistema financiero, por tipo de colocación (1)

(Porcentaje)

	Consumo nominal (2)					Comerciales nominal (2)					
	Menor a 180 días	181 días a 1 año	1 a 3 años	Más de 3 años	Total	Menor a 30 días	30 a 89 días	90 a 180 días	181 días a 1 año	Más de 1 año	Total
2008 Dic.	30,17	41,10	32,93	37,18	36,85	13,21	16,47	12,06	14,93	16,95	14,91
2009 Dic.	19,82	34,00	21,10	25,13	26,56	2,59	3,45	4,58	7,11	6,45	4,74
2010 Dic.	20,85	34,08	25,81	25,05	26,44	5,11	5,99	6,78	9,99	10,90	7,38
2011 Dic.	24,90	33,58	27,49	25,97	27,48	9,15	9,36	7,81	9,44	10,17	9,28
2010 Nov	22,11	35,48	26,79	24,70	27,34	5,14	5,57	6,81	8,25	11,51	7,19
2010 Dic	20,85	34,08	25,81	25,05	26,44	5,11	5,99	6,78	9,99	10,90	7,38
2011 Ene	21,18	34,26	27,15	26,10	27,09	5,39	6,40	7,07	9,76	11,69	7,60
2011 Feb	19,15	35,85	25,28	25,19	26,45	5,61	6,92	7,09	10,28	11,74	7,91
2011 Mar	21,72	34,90	23,40	24,22	25,88	5,77	6,86	7,60	10,05	12,42	8,25
2011 Abr	22,28	36,26	26,70	25,05	27,12	6,47	7,15	7,77	10,25	11,92	8,42
2011 May	23,00	36,04	27,52	25,27	27,32	6,91	7,67	8,33	9,92	11,15	8,66
2011 Jun	22,97	35,23	26,91	24,72	26,94	7,03	8,53	8,54	9,96	11,54	9,10
2011 Jul	22,82	36,00	27,37	25,36	27,44	7,98	8,54	8,11	10,51	11,56	9,48
2011 Ago	23,57	35,71	27,53	25,60	27,68	8,22	9,09	7,71	9,86	13,08	9,61
2011 Sep	27,28	36,72	27,76	25,89	28,74	7,83	8,98	7,62	9,91	11,84	9,30
2011 Oct	25,25	35,72	27,09	25,55	27,73	7,93	9,11	7,93	10,49	11,84	9,59
2011 Nov	24,21	34,09	26,53	25,32	26,96	7,67	9,10	7,29	10,70	13,29	9,50
2011 Dic	24,90	33,58	27,49	25,97	27,48	9,15	9,36	7,81	9,44	10,17	9,28
2012 Ene	23,96	34,45	28,19	27,10	28,04	9,02	9,12	7,89	9,33	11,74	9,39
2012 Feb	27,12	36,22	28,78	28,38	29,81	9,04	8,53	7,40	10,34	12,44	9,46
2012 Mar	24,31	35,36	25,22	27,09	27,97	8,52	9,12	8,52	10,15	9,99	9,33
2012 Abr	25,78	36,78	26,19	27,10	28,97	8,33	9,83	8,49	11,19	10,99	9,84
2012 May	25,45	36,32	24,59	25,45	27,93	7,86	9,41	8,56	11,23	12,58	9,97
2012 Jun	24,44	36,59	28,96	24,97	28,01	8,27	9,62	8,75	10,80	9,18	9,45
2012 Jul	23,35	36,56	29,20	24,95	28,01	9,16	8,15	8,32	11,19	10,71	9,43
2012 Ago	23,50	36,71	28,03	24,84	27,73	7,99	9,01	8,21	11,79	11,34	9,64
2012 Sep	22,89	36,82	28,91	26,30	28,48	8,14	9,00	8,24	10,89	11,90	9,53
2012 Oct	21,92	36,03	28,25	24,57	27,43	8,37	8,63	8,50	10,88	10,92	9,43

Tasas de interés de colocaciones  
(porcentajes)

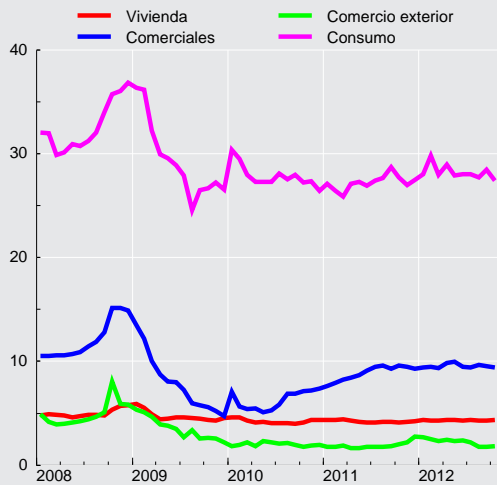



**CUADRO 7.6**  
**Tasas de interés del sistema financiero, por tipo de colocación (continuación) (1)**  
 (Porcentaje)

	Comercio Exterior US\$						Vivienda U.F.
	Menor a 30 días	30 a 89 días	90 a 180 días	181 días a 1 año	Más de 1 año	Total	Más de 3 años
2008 Dic.	5,26	5,87	5,96	6,20	4,44	5,83	5,77
2009 Dic.	2,56	1,55	2,70	2,81	2,09	2,22	4,54
2010 Dic.	1,81	1,64	2,29	2,35	1,94	1,93	4,37
2011 Dic.	2,60	2,52	2,86	3,23	3,29	2,75	4,26
2010 Nov	1,82	1,60	2,28	2,07	1,80	1,87	4,35
2010 Dic	1,81	1,64	2,29	2,35	1,94	1,93	4,37
2011 Ene	1,82	1,26	2,32	2,29	2,50	1,78	4,34
2011 Feb	1,86	1,52	1,68	2,27	2,73	1,74	4,35
2011 Mar	1,89	1,52	2,17	2,14	3,59	1,89	4,39
2011 Abr	1,68	1,27	1,77	2,41	3,42	1,64	4,31
2011 May	1,74	1,28	1,81	1,86	2,03	1,63	4,16
2011 Jun	1,69	1,40	1,86	2,18	2,60	1,78	4,13
2011 Jul	1,92	1,59	1,77	2,10	1,74	1,79	4,13
2011 Ago	1,75	1,38	1,87	2,18	2,01	1,75	4,17
2011 Sep	1,93	1,44	1,95	2,28	2,45	1,81	4,17
2011 Oct	2,28	1,53	2,35	2,54	3,01	2,02	4,11
2011 Nov	2,36	1,78	2,58	2,41	2,88	2,22	4,15
2011 Dic	2,60	2,52	2,86	3,23	3,29	2,75	4,26
2012 Ene	2,62	2,49	2,82	3,20	1,62	2,70	4,33
2012 Feb	2,28	2,23	2,85	3,06	--	2,50	4,32
2012 Mar	2,25	2,01	2,72	3,02	3,48	2,34	4,29
2012 Abr	2,36	1,81	3,03	2,88	3,03	2,45	4,37
2012 May	2,41	1,69	2,56	2,64	3,32	2,29	4,35
2012 Jun	2,29	1,81	2,75	2,81	2,99	2,37	4,30
2012 Jul	2,38	1,47	2,73	2,98	3,18	2,18	4,35
2012 Ago	2,03	1,31	1,63	3,10	3,46	1,78	4,27
2012 Sep	1,68	1,24	1,86	3,05	1,36	1,80	4,31
2012 Oct	2,32	1,36	1,84	2,76	3,41	1,81	4,34



**CUADRO 7.7**  
**Tasas de interés del sistema financiero, por plazo (1)**

(Porcentajes)

	Nominal								Reajutable			
	30 a 89 días		90 a 365 días		1 a 3 años		más de 3 años		30 a 89 días		90 a 365 días	
	Captacio- nes	Colocacio- nes	Captacio- nes	Colocacio- nes	Captacio- nes	Colocacio- nes	Captacio- nes	Colocacio- nes	Colocacio- nes	Captacio- nes	Colocacio- nes	
2008 Dic.	8,28	16,44	8,76	16,92	8,52	22,32	7,20	24,96	3,24	8,73	9,22	
2009 Dic.	0,72	3,48	1,44	9,84	2,52	7,68	4,68	14,76	4,43	4,58	4,06	
2010 Dic.	3,72	6,36	4,56	11,04	5,52	15,12	6,60	17,64	5,52	3,56	5,42	
2011 Dic.	6,24	10,20	6,12	11,40	6,36	17,88	7,20	15,12	6,31	4,76	6,09	
2010 Dic.	3,72	6,36	4,56	11,04	5,52	15,12	6,60	17,64	5,52	3,56	5,42	
2011 Ene.	3,72	6,72	4,44	11,40	5,64	15,48	4,56	20,16	5,04	2,04	4,38	
Feb.	3,84	7,44	4,80	12,00	5,40	14,76	4,56	20,04	4,69	0,92	3,57	
Mar.	4,20	7,20	5,16	13,08	6,72	17,16	4,68	18,84	2,64	0,46	3,01	
Abr.	4,68	7,44	5,52	12,84	6,36	16,20	5,40	18,84	4,11	0,55	3,25	
May.	5,40	7,80	6,00	12,48	6,48	15,36	4,80	18,48	3,48	2,12	3,84	
Jun.	5,64	9,00	6,00	12,36	5,76	17,40	4,08	16,80	4,00	2,13	3,82	
Jul.	5,76	9,00	6,12	12,96	6,60	18,24	4,80	17,64	4,88	2,94	4,27	
Ago.	5,64	9,84	5,88	12,36	6,24	18,48	5,16	20,28	5,51	3,66	5,39	
Sep.	5,52	9,72	5,64	13,08	5,76	18,12	7,20	18,60	4,89	3,05	5,24	
Oct.	5,52	9,72	5,76	13,20	5,76	15,12	7,20	20,16	4,45	2,88	4,96	
Nov.	5,76	9,96	5,88	12,00	6,00	18,48	4,80	19,20	4,88	3,78	5,63	
Dic.	6,24	10,20	6,12	11,40	6,36	17,88	7,20	15,12	6,31	4,76	6,09	
2012 Ene.	5,52	9,84	5,52	11,40	6,00	16,20	7,20	19,80	4,21	2,85	4,48	
Feb.	5,28	9,48	5,52	12,60	6,00	20,64	7,20	19,80	4,59	2,44	4,66	
Mar.	5,64	9,72	6,00	13,08	6,36	18,24	5,40	14,28	4,55	2,35	4,54	
Abr.	5,76	10,56	6,12	14,40	6,60	18,12	10,08	17,88	5,21	3,03	4,93	
May.	5,76	10,20	6,00	14,04	6,60	17,16	6,60	16,92	5,47	3,72	5,45	
Jun.	5,76	10,44	6,12	13,56	6,60	18,96	6,24	13,80	6,38	4,55	6,07	
Jul.	5,52	8,64	5,76	14,04	6,36	20,16	6,00	17,28	5,54	5,40	6,68	
Ago.	5,52	9,72	5,52	14,52	6,36	20,40	6,24	18,12	5,04	3,13	5,15	
Sep.	5,64	9,36	5,88	13,68	6,48	23,04	6,24	18,60	4,11	2,64	3,89	
Oct.	5,76	9,36	6,12	13,68	6,60	18,96	6,72	18,72	3,62	2,39	4,95	
Nov.	5,64	9,72	6,12	15,24	6,72	26,04	5,64	21,00	4,19	3,81	5,88	

**CUADRO 7.7**  
**Tasas de interés del sistema financiero, por plazo (continuación) (1)**

(Porcentajes)

	Reajutable				Operaciones en dólares							
	1 a 3 años		más de 3 años		30 a 89 días		90 a 365 días		1 a 3 años		más de 3 años	
	Captacio- nes	Colocacio- nes	Captacio- nes	Colocacio- nes	Captacio- nes	Colocacio- nes	Captacio- nes	Colocacio- nes	Captacio- nes	Colocacio- nes	Captacio- nes	Colocacio- nes
2008 Dic.	6,55	7,41	4,83	5,92	1,76	5,85	1,67	6,09	4,12	4,30		3,86
2009 Dic.	2,69	4,43	3,73	4,61	1,27	1,66	1,78	2,90	1,48	2,43		3,01
2010 Dic.	2,60	4,82	3,60	4,82	0,70	1,66	1,11	2,51	1,29	3,11	0,92	2,90
2011 Dic.	3,70	5,23	4,23	5,02	1,22	2,53	1,60	2,93	1,73	2,54		3,66
2010 Dic.	2,60	4,82	3,60	4,82	0,70	1,66	1,11	2,51	1,29	3,11	0,92	2,90
2011 Ene.	2,23	4,22	2,65	4,58	0,98	1,33	1,23	2,30	2,37	3,34	3,95	4,03
Feb.	1,79	4,53	4,06	4,53	0,75	1,71	1,02	1,90	2,14	3,37	4,59	5,03
Mar.	1,66	4,25	3,41	4,59	0,72	1,66	1,01	2,18	1,32	3,07	1,68	3,81
Abr.	2,27	3,55	3,25	4,24	0,77	1,41	0,87	2,06	1,56	1,85		3,03
May.	2,93	4,06	3,32	4,21	1,02	1,45	1,26	1,89	1,19	1,83		2,96
Jun.	3,03	4,14	2,20	4,35	0,88	1,54	1,22	2,05	1,39	2,09		2,20
Jul.	3,43	5,02	3,10	4,24	1,02	1,65	1,32	1,95	1,27	2,32	5,21	4,89
Ago.	3,60	5,12	3,57	4,62	0,66	1,51	0,83	2,00	1,99	2,13		3,18
Sep.	3,23	4,52	3,55	4,33	0,42	1,46	0,74	2,08	1,65	2,37		4,11
Oct.	3,27	4,83	4,26	4,43	0,67	1,62	1,20	2,54	2,15	1,75		3,34
Nov.	3,49	5,04	2,88	4,53	0,98	1,82	1,38	2,43	2,90	2,61	3,50	3,42
Dic.	3,70	5,23	4,23	5,02	1,22	2,53	1,60	2,93	1,73	2,54		3,66
2012 Ene.	3,29	5,32	3,26	4,56	1,04	2,48	1,31	3,05	2,59	2,11	3,50	5,42
Feb.	3,11	4,80	3,45	4,59	0,72	2,24	1,03	2,90	2,11	1,15		4,13
Mar.	3,00	4,94	3,58	4,34	1,08	2,04	1,27	2,86	1,99	2,48	3,50	4,26
Abr.	3,36	4,94	3,54	4,59	1,03	1,90	1,32	3,00	2,62	2,75	1,09	3,69
May.	3,79	4,71	3,73	4,60	0,79	1,91	1,21	2,54	2,95	1,99	0,99	3,60
Jun.	3,82	5,21	3,83	4,47	0,78	1,95	1,30	2,67	2,53	2,28	2,24	3,93
Jul.	3,89	5,11	3,80	4,67	0,61	1,61	0,99	2,71	1,88	2,60	1,60	4,23
Ago.	3,39	4,94	4,94	4,45	0,38	1,46	0,68	1,99	1,91	2,35	2,51	3,92
Sep.	3,43	4,49	3,62	4,44	0,40	1,35	0,73	2,34	1,39	2,34	3,00	3,20
Oct.	3,58	4,75	3,65	4,57	0,44	1,49	0,74	2,20	1,54	3,24	0,66	3,10
Nov.	3,64	4,86		4,56	0,63	1,82	0,94	2,20	1,49	1,70	0,80	3,55

## VIII. TIPOS DE CAMBIO





**CUADRO 8.1**  
Indices de tipo de cambio y de precios externos, distintas medidas (7)

	Dólar observado (8)	TCM (1) (8) (2 de enero 1998=100)		TCM-5 (2) (8) (2 de enero 1998=100)		TCR (3) (Promedio 1986=100)		TCR-5 (4) (Promedio 1986=100)		IPE (5) (Promedio 1986=100)		IPE-5 (6) (Promedio 1986=100)	
		Valor	% Var. en 12 meses	Valor	% Var. en 12 meses	Valor	% Var. en 12 meses	Valor	% Var. en 12 meses	Valor	% Var. en 12 meses	Valor	% Var. en 12 meses
2008 Dic.	522,5	108,4	3,1	137,6	4,0	96,2	2,7	83,6	2,2	237,0	12,4	205,8	11,8
2009 Dic.	559,6	110,9	3,6	145,9	7,7	95,7	0,3	82,7	-0,2	221,6	-6,2	192,0	-6,4
2010 Dic.	510,2	102,1	-7,9	132,8	-8,9	91,4	-4,5	77,7	-5,9	235,8	6,5	199,3	3,9
2011 Dic.	483,7	99,9	-2,0	130,2	-1,8	92,2	1,0	76,8	-1,0	259,5	10,1	217,0	9,0
2010 Dic	474,8	96,0	-6,8	124,6	-7,5	87,4	-3,7	74,8	-3,6	244,8	4,7	206,0	3,1
2011 Ene	489,4	99,8	-1,6	129,2	-3,0	91,6	2,1	73,2	-5,8	249,6	7,2	205,0	2,4
Feb	475,7	97,4	-8,3	126,6	-9,2	90,1	-4,4	76,4	-1,2	253,3	9,9	208,4	3,9
Mar	479,7	98,9	-5,5	129,1	-5,5	91,4	-2,0	75,4	-6,7	256,8	10,5	211,9	7,2
Abr	471,3	98,4	-5,6	127,8	-5,4	91,4	-1,8	77,0	-3,4	262,0	12,1	216,2	8,9
May	467,7	97,9	-6,5	127,2	-6,0	90,6	-3,2	76,9	-2,7	262,9	14,1	220,4	11,0
Jun	469,4	98,5	-6,0	127,8	-5,3	91,1	-2,7	76,2	-3,5	263,8	15,3	221,2	13,6
Jul	462,9	97,5	-7,4	126,1	-7,6	90,3	-3,6	76,5	-2,8	265,7	14,1	221,4	15,0
Ago	466,8	98,3	-3,3	127,8	-3,2	91,0	0,1	75,5	-4,5	265,9	12,8	222,1	12,9
Sep	483,7	99,6	0,5	130,5	1,5	92,2	4,0	76,2	-0,5	261,3	9,7	222,6	12,0
Oct	511,7	104,4	5,4	137,6	6,3	96,0	7,8	77,7	4,2	258,4	5,7	220,0	9,9
Nov	508,4	103,5	5,3	136,2	6,1	95,1	7,0	81,0	7,7	258,4	5,5	217,9	5,6
Dic	517,2	104,3	8,7	136,9	9,9	95,2	8,9	80,1	7,1	255,8	4,5	217,4	5,5
2012 Ene	501,3	101,4	1,6	132,2	2,4	93,3	1,8	79,8	9,2	258,7	3,6	214,5	4,7
Feb	481,5	98,5	1,1	127,6	0,8	90,5	0,4	77,3	1,1	262,3	3,6	214,4	2,9
Mar	485,4	98,4	-0,6	127,0	-1,6	90,7	-0,8	74,6	-1,1	261,4	1,8	216,2	2,0
Abr	486,0	98,1	-0,3	127,5	-0,3	90,7	-0,7	74,7	-3,0	261,1	-0,4	215,2	-0,5
May	497,1	99,0	1,2	129,8	2,1	91,3	0,8	75,0	-2,4	257,0	-2,2	215,9	-2,0
Jun	505,6	99,7	1,2	131,1	2,6	92,2	1,2	75,9	-0,5	254,3	-3,6	213,6	-3,4
Jul	491,9	97,1	-0,4	127,0	0,7	89,5	-1,0	77,0	0,7	253,7	-4,5	212,4	-4,1
Ago	481,0	95,3	-3,0	124,8	-2,3	88,4	-2,8	73,9	-2,2	257,0	-3,3	209,6	-5,6
Sep	475,0	94,9	-4,7	125,0	-4,3	87,9	-4,7	73,0	-4,2	260,7	-0,2	212,2	-4,7
Oct	475,4	95,3	-8,7	125,1	-9,0	87,6	-8,8	72,9	-6,2	261,1	1,1	216,2	-1,8
Nov	481,0	95,8	-7,4	125,3	-8,0								

Indices de tipo de cambio  
(indices)

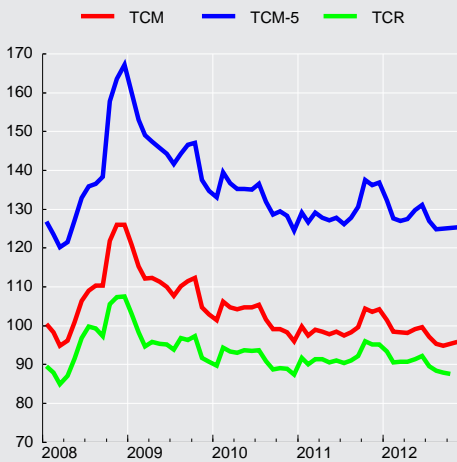

Tipo de cambio observado



**CUADRO 8.2****Tipo de cambio nominal, peso-distintas monedas extranjeras, promedios mensuales (1)**

(Pesos por unidad de moneda extranjera)

Moneda	2011 Nov	Dic	2012 Ene	Feb	Mar	Abr	May	Jun	Jul	Ago	Sep	Oct
Baht tailandés	16,44	16,60	15,90	15,68	15,82	15,75	15,89	15,99	15,55	15,31	15,32	15,49
Bolivar fuerte(3)	118,54	120,57	116,88	112,25	113,16	113,31	115,89	117,88	114,69	112,14	110,73	110,83
Boliviano (Bolivia)	73,98	75,30	72,94	70,11	70,61	70,81	72,27	73,43	71,36	70,08	69,22	69,18
Colón de Costa Rica(5)	1,01	1,03	1,00	0,95	0,96	0,97	0,99	1,02	0,99	0,97	0,96	0,96
Corona checa	27,14	26,72	25,34	25,45	26,00	25,84	25,15	24,74	23,79	23,85	24,65	24,72
Corona danesa	92,82	91,61	86,98	85,66	86,24	86,05	85,62	85,24	81,31	80,09	81,71	82,64
Corona eslovaca	22,92	22,60	21,46	21,14	21,28	21,25	21,13	21,03	20,07	19,79	20,21	20,46
Corona noruega	88,73	87,86	84,25	84,17	85,17	84,56	84,06	84,02	81,16	81,40	82,46	83,21
Corona sueca	75,56	75,49	73,13	72,19	72,14	72,24	70,77	71,38	70,82	71,96	71,85	71,59
Dirham (Emiratos Árabes Unidos)	138,43	140,81	136,50	131,09	132,16	132,32	135,34	137,67	133,94	130,96	129,32	129,43
Dólar australiano	514,17	523,54	520,68	516,35	511,83	502,91	496,20	503,68	506,47	503,90	493,28	489,36
Dólar canadiense	496,57	505,31	494,38	482,71	488,75	489,31	492,51	491,63	484,99	484,04	484,93	481,80
Dólar fiji(5)	929,33	949,13	909,13	849,24	858,76	869,52	911,80	942,24	892,92	859,13	850,02	850,53
Dólar hongkonés	65,34	66,50	64,58	62,09	62,54	62,61	64,03	65,17	63,43	62,02	61,25	61,32
Dólar neozelandés	392,17	398,16	399,98	401,58	398,35	397,51	385,08	393,32	392,60	389,67	387,47	389,70
Dólar de singapur	394,89	399,59	391,49	384,08	385,74	388,43	394,04	395,25	390,18	385,50	385,17	388,21
Dólar taiwanés	16,83	17,09	16,70	16,30	16,45	16,49	16,88	16,90	16,41	16,06	16,05	16,24
Dólar estadounidense	508,44	517,17	501,34	481,49	485,40	486,00	497,09	505,63	491,93	480,99	474,97	475,36
Euro	690,61	680,98	646,64	636,73	641,17	640,10	636,40	633,49	604,77	596,24	608,99	616,31
Forint (Hungría)	2,24	2,24	2,10	2,19	2,20	2,17	2,17	2,16	2,12	2,14	2,15	2,19
Franco Pacific Island(5)	5,79	5,71	5,42	5,34	5,37	5,37	5,34	5,31	5,07	5,00	5,10	5,17
Franco suizo	560,82	554,76	534,02	527,53	531,72	532,47	529,86	527,51	503,60	496,46	504,08	509,54
Guaraní (Paraguay)	0,12	0,12	0,11	0,11	0,11	0,11	0,11	0,11	0,11	0,11	0,11	0,11
Libra esterlina	804,01	806,63	777,24	760,59	768,10	777,65	791,91	785,82	766,79	755,68	763,63	764,14
Nueva lira turca	280,99	276,47	271,79	273,84	271,36	271,85	275,00	277,31	271,66	267,87	263,52	263,82
Nuevo sol(Perú)	188,00	192,05	186,58	179,87	182,25	183,20	186,42	189,31	186,79	183,94	182,51	183,65
Peso argentino	119,40	120,67	116,15	110,83	111,50	110,60	111,81	112,54	108,16	104,41	101,82	100,64
Peso colombiano	0,26	0,27	0,27	0,27	0,28	0,27	0,28	0,28	0,28	0,27	0,26	0,26
Peso mexicano	37,15	37,57	37,28	37,64	38,09	37,26	36,53	36,24	36,80	36,48	36,62	36,87
Peso uruguayo	25,74	26,06	25,69	24,81	24,97	24,83	24,83	23,92	22,77	22,69	22,38	23,63
Rand (Sudáfrica)	62,56	63,17	62,51	62,88	63,93	62,12	61,11	60,24	59,73	58,26	57,42	55,07
Real (Brasil)	285,02	281,48	279,64	280,35	271,46	262,58	251,50	246,83	242,45	237,19	234,33	234,32
Ringgit (Malasia) (4)	161,44	163,66	160,76	159,22	159,56	158,71	160,62	158,99	155,29	154,34	153,84	155,61
Rubio (Rusia)(5)	16,52	16,44	15,97	16,16	16,55	16,50	16,15	15,42	15,17	15,07	15,08	15,28
Rupia (India)	10,03	9,85	9,76	9,78	9,65	9,41	9,16	9,02	8,88	8,66	8,68	8,97
Rupia (Indonesia) (6)	0,06	0,06	0,06	0,05	0,05	0,05	0,05	0,05	0,05	0,05	0,05	0,05
Won coreano	0,45	0,45	0,44	0,43	0,43	0,43	0,43	0,43	0,43	0,42	0,42	0,43
Yen (Japón)	6,57	6,64	6,51	6,15	5,89	5,97	6,23	6,38	6,22	6,12	6,08	6,02
Yuan (China)	80,00	81,44	79,43	76,42	76,89	77,09	78,63	79,45	77,21	75,63	75,08	75,78
Zloty (Polonia)	156,05	152,23	147,69	152,27	155,20	153,34	148,46	147,35	144,59	145,87	147,52	150,12
DEG (2)	796,87	799,62	769,30	745,70	748,00	750,04	761,26	766,00	741,45	727,48	728,73	732,42

Fuentes: Bloomberg y Reuters.



**CUADRO 8.3**  
**Paridades de monedas extranjeras, promedios mensuales (1)**  
 (Moneda extranjera por dólar)

Moneda	2011 Nov	Dic	2012 Ene	Feb	Mar	Abr	May	Jun	Jul	Ago	Sep	Oct
Baht tailandés	30,9252	31,1600	31,5286	30,7071	30,6782	30,8620	31,2762	31,6176	31,6285	31,4109	31,0059	30,6809
Bolivar fuerte(3)	4,2893	4,2893	4,2893	4,2893	4,2893	4,2893	4,2893	4,2893	4,2893	4,2893	4,2893	4,2893
Boliviano (Bolivia)	6,8725	6,8679	6,8728	6,8674	6,8745	6,8637	6,8786	6,8862	6,8941	6,8634	6,8618	6,8714
Colón de Costa Rica(5)	504,0248	500,3624	504,5505	506,0267	505,3573	500,8220	500,8767	496,5790	495,8825	494,3468	492,9824	492,9886
Corona checa	18,7401	19,3596	19,7841	18,9169	18,6664	18,8097	19,7648	20,4415	20,6812	20,1694	19,2741	19,2279
Corona danesa	5,4775	5,6460	5,7642	5,6213	5,6286	5,6484	5,8056	5,9318	6,0512	6,0063	5,8133	5,7523
Corona eslovaca	22,1776	22,8836	23,3590	22,7808	22,8075	22,8731	23,5278	24,0443	24,5096	24,3046	23,4972	23,2361
Corona noruega	5,7303	5,8871	5,9508	5,7212	5,6999	5,7475	5,9131	6,0178	6,0615	5,9098	5,7603	5,7131
Corona sueca	6,7298	6,8511	6,8551	6,6705	6,7285	6,7282	7,0253	7,0843	6,9463	6,6846	6,6108	6,6404
Dirham (Emiratos Árabes Unidos)	3,6729	3,6729	3,6729	3,6729	3,6728	3,6729	3,6729	3,6728	3,6728	3,6728	3,6728	3,6728
Dólar australiano	0,9890	0,9879	0,9628	0,9325	0,9484	0,9664	1,0018	1,0039	0,9713	0,9546	0,9629	0,9715
Dólar canadiense	1,0238	1,0235	1,0140	0,9975	0,9931	0,9933	1,0092	1,0284	1,0143	0,9938	0,9795	0,9867
Dólar fiji(5)	0,5473	0,5450	0,5516	0,5670	0,5653	0,5589	0,5455	0,5367	0,5510	0,5599	0,5588	0,5589
Dólar hongkonés	7,7811	7,7767	7,7632	7,7542	7,7616	7,7620	7,7638	7,7591	7,7561	7,7559	7,7546	7,7517
Dólar neozelandés	1,2968	1,2990	1,2533	1,1990	1,2186	1,2226	1,2910	1,2857	1,2531	1,2344	1,2260	1,2199
Dólar de singapur	1,2874	1,2943	1,2805	1,2536	1,2584	1,2512	1,2613	1,2792	1,2608	1,2477	1,2331	1,2245
Dólar taiwanés	30,2100	30,2590	30,0130	29,5435	29,5143	29,4791	29,4439	29,9121	29,9730	29,9514	29,5952	29,2640
Euro	0,7362	0,7595	0,7753	0,7562	0,7571	0,7593	0,7810	0,7981	0,8136	0,8068	0,7800	0,7713
Forint (Hungría)	227,2743	230,7948	238,4445	219,7138	220,8873	223,9390	229,0448	234,3290	232,6860	224,6377	221,0918	217,4309
Franco Pacific Island(5)	87,8404	90,6526	92,5541	90,2234	90,3163	90,5613	93,1687	95,2279	97,0636	96,2585	93,0688	92,0179
Franco suizo	0,9066	0,9323	0,9388	0,9128	0,9129	0,9128	0,9381	0,9585	0,9770	0,9689	0,9423	0,9330
Guarani (Paraguay)	4.276,6667	4.408,8095	4.570,2273	4.461,0000	4.242,7273	4.283,5000	4.338,3333	4.497,3810	4.416,7500	4.388,4091	4.403,5294	4.433,1818
Libra esterlina	0,6323	0,6412	0,6450	0,6330	0,6320	0,6250	0,6276	0,6434	0,6416	0,6365	0,6220	0,6221
Nueva lira turca	1,8095	1,8709	1,8445	1,7583	1,7889	1,7878	1,8075	1,8233	1,8109	1,7957	1,8024	1,8018
Nuevo sol peruano	2,7045	2,6930	2,6870	2,6768	2,6634	2,6528	2,6662	2,6709	2,6336	2,6150	2,6024	2,5884
Peso argentino	4,2583	4,2858	4,3165	4,3446	4,3535	4,3941	4,4454	4,4928	4,5484	4,6067	4,6652	4,7232
Peso colombiano	1.918,4467	1.932,7719	1.850,0841	1.782,6662	1.765,2855	1.773,8285	1.791,2481	1.790,2290	1.783,1480	1.804,3505	1.802,3082	1.804,9300
Peso mexicano	13,6862	13,7674	13,4479	12,7906	12,7429	13,0451	13,6108	13,9529	13,3668	13,1858	12,9701	12,8920
Peso uruguayo	19,7477	19,8485	19,5163	19,4106	19,4424	19,5758	20,0229	21,1522	21,6085	21,2033	21,2247	20,1293
Rand (Sudáfrica)	8,1295	8,1884	8,0197	7,6573	7,5934	7,8248	8,1364	8,3930	8,2368	8,2569	8,2715	8,6347
Real (Brasil)	1,7843	1,8377	1,7929	1,7175	1,7888	1,8512	1,9767	2,0487	2,0291	2,0279	2,0270	2,0287
Ringgit (Malasia) (4)	3,1491	3,1601	3,1183	3,0241	3,0423	3,0621	3,0944	3,1802	3,1678	3,1164	3,0874	3,0550
Rubio (Rusia)(5)	30,7732	31,4635	31,3864	29,7964	29,3238	29,4490	30,7950	32,7902	32,4355	31,9184	31,4981	31,1122
Rupia (India)	50,6774	52,5383	51,3630	49,2135	50,2983	51,6769	54,2907	56,0329	55,4300	55,5410	54,7400	53,0160
Rupia (Indonesia) (6)	8.984,9524	9.057,5000	9.059,2273	9.015,0476	9.145,1429	9.170,7000	9.282,3333	9.431,4286	9.446,8000	9.501,8636	9.576,5294	9.604,2727
Won coreano	1.133,1200	1.148,6771	1.144,3155	1.122,9457	1.125,7368	1.136,0740	1.154,6919	1.165,6800	1.142,4960	1.131,7655	1.126,2100	1.106,9450
Yen (Japón)	77,3924	77,8395	76,9568	78,3243	82,4100	81,4420	79,7576	79,2738	79,0420	78,6523	78,0988	78,9227
Yuan (China)	6,3553	6,3504	6,3120	6,3005	6,3129	6,3042	6,3217	6,3641	6,3711	6,3599	6,3258	6,2732
Zloty (Polonia)	3,2590	3,3981	3,3959	3,1625	3,1278	3,1697	3,3501	3,4317	3,4028	3,2978	3,2205	3,1667
DEG (2)	0,6380	0,6468	0,6517	0,6457	0,6489	0,6480	0,6529	0,6601	0,6635	0,6612	0,6518	0,6490

Fuentes: Bloomberg y Reuters.

# IX. ESTADÍSTICAS MONETARIAS Y FINANCIERAS\*

\*Para consultas sobre esta información dirigirse a: [dineroybanca@bcentral.cl](mailto:dineroybanca@bcentral.cl)

## **Agregados Monetarios**



### CUADRO 9.1.1 Base monetaria y agregados monetarios privados (1)(2)(3)

(Promedios en miles de millones de pesos)

	Base monetaria (4)	Circulante (5)	D1	Dv + Ahv	M1 (6)	Dp	Ahp	Cuotas de FM en instr. de hasta 1 año	Captaciones de CAC	Inversión de FM en M2	Inversión de CAC en M2	M2 (7)
2008 Dic.	4.288	2.485	5.621	2.702	10.808	40.416	2.564	6.512	343	6.021	22	54.598
2009 Dic.	4.735	2.755	7.258	3.267	13.279	34.751	2.628	9.448	346	8.713	24	51.716
2010 Dic.	5.595	3.209	8.214	4.682	16.105	36.536	2.841	8.249	405	7.602	23	56.511
2011 Dic.	6.720	3.647	9.808	4.555	18.009	45.170	2.985	9.216	501	8.904	33	66.944
2010 Dic	5.595	3.209	8.214	4.682	16.105	36.536	2.841	8.249	405	7.602	23	56.511
2011 Ene	5.707	3.195	8.439	4.852	16.486	36.816	2.862	8.330	417	7.829	22	57.060
Feb	5.662	3.218	8.704	4.176	16.098	36.593	2.841	7.470	427	7.173	23	56.232
Mar	5.615	3.174	8.734	4.119	16.027	36.763	2.828	7.470	442	7.029	23	56.477
Abr	5.686	3.200	8.830	4.272	16.302	37.694	2.869	8.298	473	7.876	20	57.739
May	5.966	3.251	8.953	4.376	16.580	38.276	2.878	8.298	491	7.890	23	58.609
Jun	5.832	3.289	9.210	4.208	16.707	39.545	2.919	7.395	496	6.917	25	60.119
Jul	5.953	3.288	8.869	4.142	16.299	41.096	2.934	7.167	495	6.715	25	61.252
Ago	5.766	3.274	8.971	4.287	16.532	42.222	2.936	7.212	492	7.003	26	62.365
Sep	5.933	3.394	8.784	4.634	16.812	42.201	2.964	8.283	497	8.111	28	62.618
Oct	6.166	3.402	9.055	4.461	16.918	44.800	2.979	9.587	499	9.319	29	65.435
Nov	6.145	3.459	9.223	4.125	16.806	45.476	2.990	9.160	497	8.944	27	65.959
Dic	6.720	3.647	9.808	4.555	18.009	45.170	2.985	9.216	501	8.904	33	66.944
2012 Ene	6.524	3.636	9.931	4.621	18.188	46.461	2.999	9.466	505	9.014	31	68.574
Feb	6.451	3.661	9.788	4.356	17.804	46.117	3.013	8.673	509	8.474	25	67.618
Mar	6.446	3.644	9.837	4.383	17.863	47.097	3.033	8.950	513	8.925	27	68.504
Abr	6.518	3.685	10.087	4.498	18.270	48.144	3.062	9.762	487	9.733	28	69.965
May	6.702	3.750	10.280	4.709	18.739	49.059	3.097	9.236	504	9.364	27	71.245
Jun	6.717	3.788	10.177	4.465	18.430	49.245	3.194	9.538	556	9.387	28	71.549
Jul	6.830	3.822	10.166	4.352	18.340	50.368	3.163	9.877	554	9.749	31	72.522
Ago	6.676	3.816	9.790	4.002	17.608	49.613	3.214	10.180	553	10.305	33	70.831
Sep	7.014	3.988	9.972	4.634	18.594	51.951	3.166	10.966	556	10.076	36	75.119
Oct	6.918	3.931	9.865	4.502	18.297	52.621	3.183	9.832	554	9.652	31	74.805
Nov	7.303	3.995	9.869	4.439	18.303	52.966	3.199					

### CUADRO 9.1.1 Base monetaria y agregados monetarios privados (continuación) (1)(2)(3)

(Promedios en miles de millones de pesos)

		Depósitos en moneda extranjera	Documentos del Banco Central	Bonos de Tesorería	Letras de crédito	Efectos de comercio	Bonos de empresas	Cuotas del resto de FM	Cuotas de ahorro vo- luntario AFP	Inversión de FM en M3	Inversión de AFP en M3	M3 (8)
2008	Dic.	6.667	6.331	2.336	3.817	503	12.651	4.092	460	2.954	248	88.251
2009	Dic.	5.388	6.214	3.451	2.965	497	13.853	6.549	624	4.072	180	87.006
2010	Dic.	6.928	4.369	6.064	2.574	325	14.488	8.652	773	3.736	239	96.709
2011	Dic.	7.085	8.929	9.719	2.094	276	16.074	7.229	724	3.769	307	114.998
2010	Dic	6.928	4.369	6.064	2.574	325	14.488	8.652	773	3.736	239	96.709
2011	Ene	7.038	4.405	6.945	2.334	307	14.666	8.534	777	3.339	241	98.484
	Feb	6.993	5.082	7.172	2.329	307	14.865	8.344	775	3.128	244	98.733
	Mar	6.760	5.282	7.514	2.502	307	14.921	8.379	522	3.398	250	99.284
	Abr	6.690	5.350	7.688	2.367	288	14.987	8.609	801	3.825	259	100.435
	May	6.779	5.640	7.824	2.167	268	15.082	8.691	811	3.977	264	101.629
	Jun	6.771	5.987	7.918	2.095	292	15.310	8.612	810	3.904	267	103.744
	Jul	6.721	6.584	8.194	2.144	309	15.470	8.259	798	3.848	278	105.605
	Ago	6.754	6.998	8.654	2.183	302	15.485	7.832	773	3.849	298	107.198
	Sep	7.003	7.895	9.054	2.287	310	15.541	7.565	744	4.006	313	108.698
	Oct	7.200	8.930	9.496	2.069	306	15.692	7.495	738	4.041	314	113.007
	Nov	7.154	9.203	9.533	2.115	289	15.880	7.413	735	3.852	308	114.121
	Dic	7.085	8.929	9.719	2.094	276	16.074	7.229	724	3.769	307	114.998
2012	Ene	7.411	9.154	9.900	2.344	275	16.247	7.250	727	3.789	307	117.788
	Feb	7.310	9.649	9.776	2.434	292	16.327	7.456	738	3.821	308	117.472
	Mar	7.483	9.819	9.857	2.227	285	16.389	7.646	744	3.827	304	118.821
	Abr	7.599	9.889	9.909	2.091	265	16.544	7.668	743	3.734	303	120.635
	May	7.710	9.930	9.936	2.023	262	16.678	7.516	734	3.705	310	122.019
	Jun	7.624	9.753	9.962	1.942	258	16.623	7.353	727	3.749	314	121.726
	Jul	7.476	9.830	10.015	1.826	220	16.530	7.132	725	3.630	314	122.332
	Ago	7.292	10.081	10.067	1.844	179	16.537	7.015	721	3.644	314	120.608
	Sep	7.179	10.447	10.322	1.762	184	16.597	6.955	675	3.703	365	125.172
	Oct	7.359	10.842	10.384	1.506	181	16.758	7.130	671	3.420	368	125.848
	Nov	7.654	10.922	10.429	1.344							

Agregados monetarios  
(variación anual)

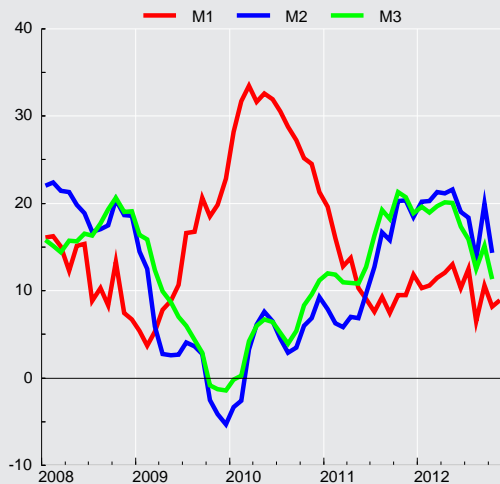



### CUADRO 9.1.2 Agregados monetarios privados desestacionalizados (1)(2)(3)

(Promedios en miles de millones de pesos de 1996)

	Circulante (4)				M1 (5)			
	Original		Desestacionalizado		Original		Desestacionalizado	
	Serie	Variac. porcent. en 12 meses	Serie	Variac. porcent. en el mes	Serie	Variac. porcent. en 12 meses	Serie	Variac. porcent. en el mes
2008 Dic.	1.518,2	4,1	1.465,7	1,4	6.603,7	3,1	6.414,3	0,3
2009 Dic.	1.710,4	9,6	1.657,6	1,0	8.245,7	11,9	8.058,9	2,0
2010 Dic.	1.934,0	15,7	1.873,5	0,2	9.705,7	27,0	9.541,0	-0,3
2011 Dic.	2.103,4	8,1	2.047,3	0,3	10.386,9	7,7	10.171,0	1,0
2010 Nov	1.831,0	14,4	1.868,9	0,1	9.258,6	21,4	9.568,7	0,2
Dic	1.934,0	13,1	1.873,5	0,2	9.705,7	17,7	9.541,0	-0,3
2011 Ene	1.919,8	13,2	1.886,1	0,7	9.905,3	16,3	9.621,6	0,8
Feb	1.929,5	11,8	1.900,6	0,8	9.652,9	12,9	9.595,0	-0,3
Mar	1.888,2	6,9	1.886,8	-0,7	9.533,8	9,1	9.529,0	-0,7
Abr	1.897,8	6,2	1.902,0	0,8	9.668,4	10,2	9.618,5	0,9
May	1.920,2	5,6	1.915,1	0,7	9.794,1	6,9	9.674,0	0,6
Jun	1.939,3	5,7	1.932,9	0,9	9.849,7	5,4	9.709,1	0,4
Jul	1.936,6	6,3	1.948,7	0,8	9.599,4	4,5	9.726,0	0,2
Ago	1.924,7	7,5	1.969,8	1,1	9.717,3	5,9	9.908,7	1,9
Sep	1.985,3	7,5	1.986,1	0,8	9.833,0	4,0	9.947,3	0,4
Oct	1.979,9	8,4	2.012,9	1,3	9.845,6	5,5	10.046,5	1,0
Nov	2.006,8	9,6	2.040,6	1,4	9.751,4	5,3	10.070,9	0,2
Dic	2.103,4	8,8	2.047,3	0,3	10.386,9	7,0	10.171,0	1,0
2012 Ene	2.095,0	9,1	2.067,6	1,0	10.479,7	5,8	10.205,7	0,3
Feb	2.101,1	8,9	2.077,1	0,5	10.217,6	5,9	10.091,0	-1,1
Mar	2.086,8	10,5	2.091,2	0,7	10.231,1	7,3	10.218,7	1,3
Abr	2.108,3	11,1	2.116,5	1,2	10.394,0	7,5	10.409,3	1,9
May	2.144,9	11,7	2.143,3	1,3	10.618,9	8,4	10.520,4	1,1
Jun	2.173,4	12,1	2.168,7	1,2	10.573,8	7,4	10.439,6	-0,8
Jul	2.192,7	13,2	2.201,6	1,5	10.521,9	9,6	10.615,6	1,7
Ago	2.195,9	14,1	2.236,5	1,6	10.141,9	4,4	10.404,5	-2,0
Sep	2.274,4	14,6	2.256,4	0,9	10.604,0	7,8	10.625,1	2,1
Oct	2.228,4	12,6	2.262,6	0,3	10.372,8	5,4	10.633,4	0,1

### CUADRO 9.1.2 Agregados monetarios privados desestacionalizados (continuación) (1)(2)(3)

(Promedios en miles de millones de pesos de 1996)

	M2 (6)				M3 (7)			
	Original		Desestacionalizado		Original		Desestacionalizado	
	Serie	Variac. porcent. en 12 meses	Serie	Variac. porcent. en el mes	Serie	Variac. porcent. en 12 meses	Serie	Variac. porcent. en el mes
2008	33.360	10,1	33.014	1,3	53.922	7,8	53.364	1,0
2009	32.113	1,7	31.928	-0,3	54.027	5,0	53.659	0,1
2010	34.056	2,7	33.809	1,6	58.281	4,0	57.834	1,5
2011	38.503	8,6	38.232	-0,7	66.218	11,5	65.701	-0,8
2010 Nov	33.059	4,2	33.278	0,4	57.049	6,8	57.003	1,1
Dic	34.056	6,0	33.809	1,6	58.281	7,9	57.834	1,5
2011 Ene	34.284	4,9	33.734	-0,2	59.172	8,9	58.531	1,2
Feb	33.719	3,5	33.632	-0,3	59.204	8,9	59.006	0,8
Mar	33.597	2,3	33.570	-0,2	59.061	7,3	59.185	0,3
Abr	34.245	3,6	34.264	2,1	59.568	7,4	59.626	0,7
May	34.622	3,5	34.579	0,9	60.036	7,3	60.105	0,8
Jun	35.444	6,0	35.343	2,2	61.163	9,0	61.111	1,7
Jul	36.075	9,5	35.939	1,7	62.198	13,0	62.369	2,1
Ago	36.658	13,0	36.817	2,4	63.010	15,5	63.230	1,4
Sep	36.623	12,1	36.855	0,1	63.573	14,4	63.811	0,9
Oct	38.081	15,9	38.365	4,1	65.764	16,9	65.942	3,3
Nov	38.271	15,8	38.500	0,4	66.215	16,1	66.219	0,4
Dic	38.503	13,1	38.232	-0,7	66.218	13,6	65.701	-0,8
2012 Ene	39.511	15,2	38.879	1,7	67.867	14,7	67.102	2,1
Feb	38.805	15,1	38.855	-0,1	67.415	13,9	67.398	0,4
Mar	39.235	16,8	39.312	1,2	68.054	15,2	68.245	1,3
Abr	40.032	16,9	40.100	2,0	69.024	15,9	69.243	1,5
May	40.752	17,7	40.754	1,6	69.794	16,3	69.823	0,8
Jun	41.049	15,8	40.956	0,5	69.836	14,2	69.855	0,0
Jul	41.607	15,3	42.757	4,4	70.184	12,8	72.199	3,4
Ago	42.604	16,2	42.812	0,1	71.766	13,9	72.087	-0,2
Sep	43.654	19,2	43.924	2,6	72.199	13,6	72.454	0,5
Oct	43.215	13,5	43.582	-0,8	72.151	9,7	72.442	-0,0



## Depósitos y Colocaciones



### CUADRO 9.2.1 Colocaciones por tipo de deudor, balances individuales (1)(2)

(Saldos en miles de millones de pesos)

	Comerciales (3)(4)	Consumo (3)(4)	Vivienda (4)	Crédito comercio exterior	Total
2008 Dic.	42.262	8.357	16.275	7.828	74.722
2009 Dic.	42.490	8.424	17.436	4.624	72.974
2010 Dic.	44.826	9.391	19.481	5.284	78.982
2011 Dic.	51.806	11.054	21.896	7.604	92.360
2010 Oct.	43.989	9.117	19.068	5.708	77.881
Nov.	44.218	9.263	19.244	5.824	78.549
Dic.	44.826	9.391	19.481	5.284	78.982
2011 Ene.	45.140	9.515	19.600	6.010	80.266
Feb.	45.314	9.620	19.752	6.182	80.869
Mar.	45.891	9.832	19.951	6.473	82.146
Abr.	46.504	9.998	20.168	6.538	83.208
May.	47.315	10.061	20.376	6.970	84.722
Jun.	47.636	10.177	20.616	6.805	85.235
Jul.	47.794	10.297	20.800	6.964	85.856
Ago.	48.232	10.470	20.973	7.219	86.895
Sep.	49.464	10.567	21.138	8.180	89.349
Oct.	50.154	10.688	21.334	7.741	89.918
Nov.	50.978	10.940	21.601	8.059	91.577
Dic.	51.806	11.054	21.896	7.604	92.360
2012 Ene.	52.323	11.156	22.102	7.054	92.635
Feb.	52.674	11.252	22.285	7.155	93.365
Mar.	53.658	11.401	22.517	7.478	95.054
Abr.	54.226	11.503	22.710	7.703	96.142
May.	55.407	11.568	22.886	8.575	98.434
Jun.	56.105	11.646	23.084	8.316	99.150
Jul.	56.090	11.738	23.173	8.121	99.121
Ago.	56.120	11.900	23.335	8.380	99.735
Sep.	56.659	11.975	23.503	8.207	100.343

Fuente: Superintendencia de Bancos e Instituciones Financieras (SBIF) y Banco Central de Chile.

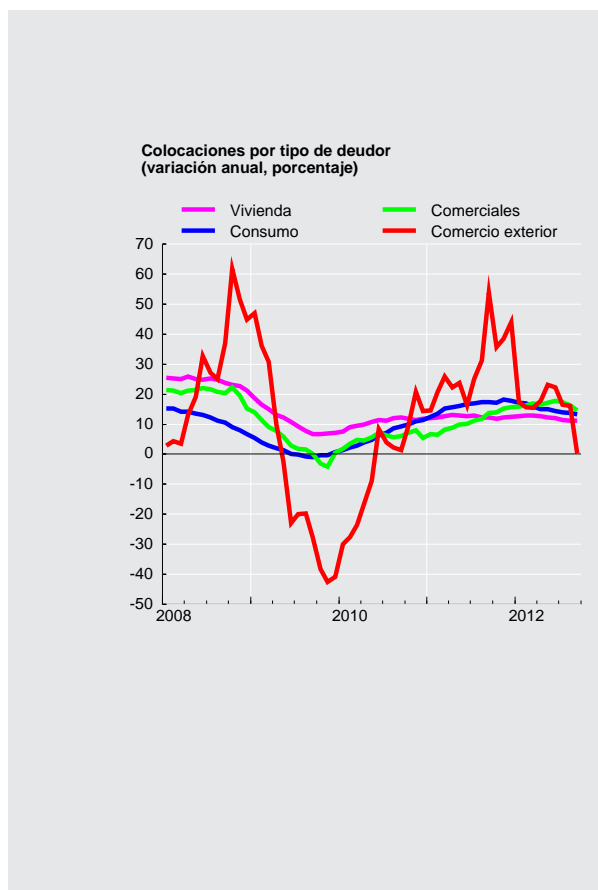



**CUADRO 9.2.2**  
Colocaciones según reajustabilidad. Saldos (1)(2)

	Colocaciones en moneda nacional (miles de millones de pesos)								Colocaciones en moneda extranjera (millones de dólares) (3)		
	No Reajustables			Reajustables				Total	Hasta 1 año	Mas de 1 año	Total
	Hasta 1 año	Más de 1 año	Total	Hasta 1 año	Más de 1 año	En letras de crédito	Total				
2008 Dic.	14.642	12.062	26.704	3.271	23.812	3.548	30.631	57.335	11.658	2.918	14.576
2009 Dic.	13.742	13.990	27.732	3.258	24.509	3.146	30.913	58.645	9.613	3.344	12.957
2010 Dic.	13.722	16.214	29.936	3.272	27.519	2.803	33.594	63.530	11.140	4.290	15.430
2011 Dic.	14.359	18.939	33.298	3.998	31.607	2.543	38.148	71.446	14.211	7.224	21.435
2010 Sep.	13.591	15.701	29.292	3.395	26.322	2.894	32.611	61.903	11.041	4.007	15.048
Oct.	13.529	15.899	29.428	3.413	26.781	2.860	33.054	62.482	11.317	4.230	15.547
Nov.	13.726	16.066	29.792	3.284	27.023	2.826	33.133	62.925	11.455	4.226	15.681
Dic.	13.722	16.214	29.936	3.272	27.519	2.803	33.594	63.530	11.140	4.290	15.430
2011 Ene.	13.735	16.303	30.038	3.220	27.747	2.753	33.720	63.758	11.990	4.633	16.623
Feb.	13.894	16.349	30.243	3.190	27.956	2.729	33.875	64.118	12.530	5.170	17.700
Mar.	13.764	16.656	30.420	3.293	28.204	2.713	34.210	64.630	12.974	5.448	18.422
Abr.	14.319	16.743	31.062	3.502	28.738	2.701	34.941	66.003	13.628	5.561	19.189
May.	14.068	17.114	31.182	3.578	28.982	2.680	35.240	66.422	14.392	5.755	20.147
Jun.	13.900	17.112	31.012	3.951	29.345	2.668	35.964	66.976	14.501	5.892	20.393
Jul.	13.883	17.283	31.166	4.083	29.637	2.638	36.358	67.524	14.989	6.131	21.120
Ago.	13.809	17.508	31.317	4.200	30.011	2.610	36.821	68.138	15.488	6.322	21.810
Sep.	13.825	17.839	31.664	4.142	30.377	2.591	37.110	68.774	15.498	6.468	21.966
Oct.	14.288	18.197	32.485	4.063	30.745	2.567	37.375	69.860	15.472	6.961	22.433
Nov.	14.413	18.383	32.796	4.052	31.149	2.552	37.753	70.549	15.284	7.163	22.447
Dic.	14.359	18.939	33.298	3.998	31.607	2.543	38.148	71.446	14.211	7.224	21.435
2012 Ene.	14.643	19.200	33.843	4.031	31.987	2.523	38.541	72.384	14.228	7.258	21.486
Feb.	15.000	19.234	34.234	4.040	32.272	2.505	38.817	73.051	14.298	7.326	21.624
Mar.	15.282	19.471	34.753	4.122	32.622	2.493	39.237	73.990	14.822	7.372	22.194
Abr.	15.714	19.778	35.492	4.189	32.904	2.467	39.560	75.052	15.196	7.450	22.646
May.	15.744	20.083	35.827	4.444	33.212	2.444	40.100	75.927	15.700	7.396	23.096
Jun.	15.887	20.545	36.433	4.495	33.473	2.426	40.395	76.827	15.145	7.958	23.104
Jul.	15.913	20.697	36.610	4.433	33.772	2.391	40.596	77.206	15.331	8.181	23.512
Ago.	15.605	21.272	36.877	4.561	33.989	2.361	40.911	77.788	15.837	8.072	23.909



### CUADRO 9.2.3 Depósitos y captaciones en moneda nacional (1) (2)

(Saldos en miles de millones de pesos)

	Venta de títulos de crédito con pacto de retrocompra	Obligaciones en letras de crédito	Depósitos a menos de 30 días			Depósitos y captaciones a más de 30 días					Total	
			En cuentas corrientes	Ahorro a la vista	Otros	De 30 a 89 días	De 90 a 365 días		A más de un año			Ahorro a plazo
							Reajus- table	No reajus- table	Reajus- table	No reajus- table		
2008 Dic.	1.668	4.417	9.579	56	2.257	10.018	2.767	6.961	16.162	6.499	2.560	62.946
2009 Dic.	2.825	3.815	11.666	62	3.091	10.193	1.521	7.817	14.732	4.478	2.645	62.845
2010 Dic.	674	3.289	13.815	72	3.669	11.288	1.820	9.944	14.584	3.665	2.842	65.662
2011 Dic.	1.198	2.859	15.473	74	4.066	15.883	2.290	11.442	16.205	7.423	2.993	79.906
2010 Sep	454	3.427	11.850	68	3.804	12.078	1.523	7.721	15.092	3.602	2.878	62.497
Oct	492	3.308	12.018	66	3.616	12.264	1.775	8.440	15.097	3.587	2.870	63.533
Nov	563	3.306	12.348	65	3.616	12.486	1.948	9.157	14.875	3.590	2.852	64.806
Dic	674	3.289	13.815	72	3.669	11.288	1.820	9.944	14.584	3.665	2.842	65.662
2011 Ene	538	3.151	13.489	69	3.595	12.302	2.117	10.467	14.429	3.402	2.846	66.405
Feb	740	3.154	13.402	70	3.433	12.492	2.275	10.148	14.519	3.543	2.847	66.623
Mar	518	3.148	13.168	70	3.699	13.518	2.478	9.913	14.780	3.696	2.857	67.845
Abr	437	3.050	13.368	70	4.282	14.615	2.609	9.511	15.035	3.776	2.879	69.632
May	563	3.064	13.732	69	3.722	14.312	2.997	9.765	15.587	4.411	2.929	71.151
Jun	865	3.064	13.412	73	3.953	14.317	3.022	9.493	15.696	4.816	2.959	71.670
Jul	566	2.956	13.058	70	3.653	14.569	3.214	9.833	16.107	5.034	2.960	72.020
Ago	412	2.958	13.053	67	3.688	15.640	3.076	10.482	15.721	5.433	2.959	73.489
Sep	577	2.950	13.456	69	3.883	15.502	3.098	10.879	15.720	5.765	2.976	74.875
Oct	635	2.850	13.567	68	3.675	15.456	3.070	11.382	15.905	5.957	2.994	75.559
Nov	616	2.862	13.749	67	3.838	16.175	2.739	11.018	15.978	6.703	2.996	76.741
Dic	1.198	2.859	15.473	74	4.066	15.883	2.290	11.442	16.205	7.423	2.993	79.906
2012 Ene	574	2.766	14.710	70	4.044	15.620	2.543	11.301	16.456	7.185	3.010	78.279
Feb	656	2.771	14.514	71	3.826	15.431	2.654	11.566	16.829	7.208	3.022	78.548
Mar	796	2.763	15.107	72	4.006	15.737	2.906	11.227	17.233	7.618	3.055	80.520
Abr	740	2.668	14.771	73	4.888	16.186	2.868	11.821	17.603	7.918	3.073	82.609
May	657	2.669	15.182	72	4.733	16.450	3.125	12.364	18.018	7.599	3.124	83.993
Jun	821	2.660	14.878	77	3.311	17.477	3.076	12.760	18.045	7.879	3.213	84.196
Jul	704	2.558	14.702	73	3.280	17.666	3.037	13.926	17.618	7.495	3.161	84.220
Ago	929	2.541	14.418	72	3.469	17.277	3.336	14.642	17.578	7.606	3.160	85.028

### CUADRO 9.2.4 Depósitos en moneda extranjera (1)

(Saldos en millones de dólares)

	Depósitos a la vista (2)	Depósitos a plazo (3)	Total
2008 Dic.		2.407	12.867
2009 Dic.		2.845	14.040
2010 Dic.		4.036	19.854
2011 Dic.		4.067	17.241
2010 Sep		4.032	17.340
Oct		3.750	18.764
Nov		3.795	19.590
Dic		4.036	19.854
2011 Ene		4.159	20.134
Feb		4.246	20.217
Mar		4.360	19.244
Abr		5.356	19.012
May		4.923	18.839
Jun		4.888	18.163
Jul		4.606	19.400
Ago		4.619	18.361
Sep		4.606	16.384
Oct		4.398	17.088
Nov		4.319	17.952
Dic		4.067	17.241
2012 Ene		4.662	18.037
Feb		4.770	18.547
Mar		4.370	18.494
Abr		5.459	18.142
May		4.414	17.695
Jun		4.318	17.522
Jul		4.202	18.693
Ago		4.657	17.530

## **Panoramas Financieros**



### CUADRO 9.3.1 Activos y pasivos del Banco Central de Chile (1)(5)(6)

(Saldos en miles de millones de pesos)

	Posición externa neta		Crédito interno					Total	Pasivos monetarios		
	Reservas internacionales	Otros (2)	Sector privado (3)	Gobierno General (neto)	Bancos y financieras		Otros (neto) (4)		Base monetaria		Bonos y pagarés
					Docu-mentos	Otros (3)			Circulante	Encaje	
2008 Dic.	14.572	58	957	738	0	-1.659	-750	13.916	2.676	1.554	9.686
2009 Dic.	12.849	-595	904	580	0	-2.854	1.834	12.718	2.935	1.647	8.136
2010 Dic.	13.051	-543	861	559	0	-2.964	3.477	14.441	3.423	2.102	8.916
2011 Dic.	21.891	-584	805	143	0	-4.593	2.375	20.037	3.892	2.959	13.186
2010 Nov	12.649	-556	858	653	0	-2.120	3.056	14.540	3.092	1.723	9.726
2010 Dic	13.051	-543	861	559	0	-2.964	3.477	14.441	3.423	2.102	8.916
2011 Ene	13.039	-569	866	691	0	-1.059	3.044	16.012	3.296	2.133	10.583
2011 Feb	13.532	-564	870	614	0	-1.661	3.193	15.985	3.275	2.116	10.591
2011 Mar	15.176	-577	878	231	0	-2.595	2.927	16.040	3.206	1.769	11.065
2011 Abr	14.695	-565	887	584	0	-2.044	3.263	16.820	3.335	2.070	11.413
2011 May	15.314	-564	772	450	0	-2.600	3.290	16.662	3.330	1.734	11.598
2011 Jun	16.435	-567	773	129	0	-1.202	3.177	18.745	3.307	2.270	13.167
2011 Jul	15.720	-550	777	828	0	-1.286	3.644	19.133	3.355	1.790	13.986
2011 Ago	16.934	-565	782	770	0	-2.233	3.266	18.954	3.316	1.831	13.809
2011 Sep	19.493	-581	787	445	0	-1.937	2.144	20.351	3.494	2.366	14.491
2011 Oct	19.032	-570	793	705	0	-1.477	2.612	21.095	3.562	2.427	15.125
2011 Nov	20.337	-592	801	636	0	-1.778	2.059	21.463	3.505	2.518	15.447
2011 Dic	21.891	-584	805	143	0	-4.593	2.375	20.037	3.892	2.959	13.186
2012 Ene	19.173	-547	813	870	0	-1.477	3.441	22.274	3.677	2.121	16.476
2012 Feb	18.774	-536	819	793	0	-1.289	3.753	22.314	3.657	2.805	15.851
2012 Mar	19.370	-550	825	682	0	-1.781	3.521	22.067	3.747	2.473	15.847
2012 Abr	18.742	-549	706	797	0	-1.506	3.725	21.916	3.840	2.331	15.744
2012 May	19.837	-564	710	737	0	-2.705	3.103	21.119	3.797	1.953	15.368
2012 Jun	20.565	-559	713	391	0	-3.277	3.402	21.235	3.926	2.469	14.840
2012 Jul	18.563	-527	715	766	0	-2.787	4.318	21.048	3.858	2.189	15.001
2012 Ago	18.486	-533	718	776	0	-1.719	4.336	22.064	3.976	2.376	15.712
2012 Sep	18.870	-522	711	714	0	-3.271	4.588	21.090	4.007	2.117	14.965
2012 Oct	18.694	-535	728	828	0	-1.677	4.377	22.415	4.119	2.361	15.935



**CUADRO 9.3.2**  
**Activos y pasivos del Banco Central de Chile, bancos comerciales y sociedades financieras (1)(2)(3)**

(Saldos en miles de millones de pesos)

	Posición externa neta		Crédito interno			Total	Dinero y cuasidinero privado		
	Reservas Internacionales del Banco Central	Otros	Sector privado (4)	Gobierno General (neto)	Otros (neto) (5)		Dinero	Cuasidinero	
								Bancario	Dctos. del Banco Central
2008 Dic.	14.572	-3.337	70.827	-3.186	-9.705	69.171	11.093	51.965	6.113
2009 Dic.	12.849	-4.609	69.782	-1.689	-6.710	69.623	14.086	49.801	5.500
2010 Dic.	13.051	-5.310	74.647	-1.681	-11.387	69.320	16.888	48.281	4.151
2011 Dic.	21.891	-7.578	87.081	-1.566	-12.627	87.201	18.641	59.876	8.684
2010 Oct.	13.018	-5.119	73.751	-2.049	-11.061	68.540	15.868	47.713	4.959
Nov.	12.649	-4.892	74.324	-3.162	-9.930	68.988	15.882	48.018	5.089
Dic.	13.051	-5.310	74.647	-1.681	-11.387	69.320	16.888	48.281	4.151
2011 Ene.	13.039	-4.629	75.703	-2.432	-10.862	70.819	16.969	49.191	4.659
Feb.	13.532	-5.271	76.366	-2.693	-10.801	71.132	16.665	48.962	5.505
Mar.	15.176	-5.981	77.496	-3.444	-11.872	71.375	16.807	49.479	5.089
Abr.	14.695	-5.356	78.716	-3.289	-11.324	73.443	17.500	50.303	5.640
May.	15.314	-6.119	79.954	-3.046	-12.052	74.050	17.342	51.041	5.667
Jun.	16.435	-6.271	80.543	-3.072	-12.081	75.554	17.425	51.794	6.335
Jul.	15.720	-6.152	81.202	-2.345	-11.378	77.046	16.886	53.327	6.833
Ago.	16.934	-5.362	82.389	-2.256	-12.853	78.852	16.958	54.731	7.162
Sep.	19.493	-6.167	84.302	-2.351	-13.019	82.258	17.411	56.219	8.629
Oct.	19.032	-6.054	84.931	-1.395	-12.316	84.198	17.259	57.452	9.486
Nov.	20.337	-6.275	86.421	-1.868	-13.561	85.053	17.509	58.369	9.175
Dic.	21.891	-7.578	87.081	-1.566	-12.627	87.201	18.641	59.876	8.684
2012 Ene.	19.173	-6.245	87.484	-858	-13.731	86.800	18.496	58.679	9.625
Feb.	18.774	-5.999	87.957	-794	-13.295	87.416	18.106	59.638	9.672
Mar.	19.370	-6.153	89.497	-835	-13.998	88.624	18.902	59.756	9.966
Abr.	18.742	-4.907	90.565	-1.018	-11.969	91.805	19.544	61.922	10.339
May.	19.837	-5.513	92.685	-577	-14.856	91.576	19.682	61.564	10.330
Jun.	20.565	-6.214	93.250	-634	-16.299	90.668	18.593	61.998	10.077
Jul.	18.563	-5.144	93.432	-910	-16.570	89.370	18.299	60.772	10.298
Ago.	18.486	-5.107	94.072	-1.115	-15.888	90.448	18.438	61.132	10.878
Sep.	18.870		94.455			95.104	19.061	65.753	10.290

**CUADRO 9.3.3**  
**Activos y pasivos de bancos comerciales y sociedades financieras (1)(2)(3)**

(Saldos en miles de millones de pesos)

	Posición externa neta		Crédito interno						Total	Pasivos	
	Corto plazo	Largo plazo	Sector privado (4)	Gobierno General (neto)	Banco Central			Otros (neto) (5)		Depósitos a la vista privados (D1A)	Cuasidinero bancario
					Reservas monetarias	Pagarés con mndo. secundario	Otros (neto)				
2008 Dic.	2.608	-6.003	69.870	-3.923	1.554	3.572	2.228	-9.524	60.382	8.417	51.965
2009 Dic.	2.329	-6.343	68.879	-2.269	1.647	2.636	4.921	-10.612	60.952	11.150	49.801
2010 Dic.	1.139	-5.906	73.786	-2.240	2.102	4.765	6.208	-18.949	61.746	13.465	48.281
2011 Dic.	1.357	-8.352	86.276	-1.709	2.959	4.503	6.641	-18.075	74.625	14.749	59.876
2010 Oct.	1.826	-6.365	72.899	-2.783	2.249	5.293	6.163	-19.693	60.454	12.741	47.713
Nov.	2.001	-6.337	73.466	-3.815	1.723	4.637	5.778	-17.613	60.808	12.790	48.018
Dic.	1.139	-5.906	73.786	-2.240	2.102	4.765	6.208	-18.949	61.746	13.465	48.281
2011 Ene.	2.448	-6.508	74.837	-3.123	2.133	5.924	6.428	-20.205	62.864	13.673	49.191
Feb.	1.848	-6.555	75.496	-3.307	2.116	5.086	5.612	-18.650	62.351	13.389	48.962
Mar.	1.426	-6.830	76.618	-3.675	1.769	5.976	6.801	-19.580	63.080	13.601	49.479
Abr.	2.076	-6.866	77.829	-3.872	2.070	5.773	6.255	-19.511	64.466	14.163	50.303
May.	1.558	-7.114	79.182	-3.497	1.734	5.930	6.552	-20.455	65.053	14.011	51.041
Jun.	1.674	-7.377	79.770	-3.201	2.270	6.832	7.719	-22.210	65.912	14.118	51.794
Jul.	1.749	-7.352	80.425	-3.173	1.790	7.153	7.714	-22.540	66.855	13.528	53.327
Ago.	1.967	-6.763	81.607	-3.026	1.831	6.647	7.411	-22.273	68.375	13.644	54.731
Sep.	2.783	-8.369	83.515	-2.795	2.366	5.862	7.074	-20.975	70.135	13.916	56.219
Oct.	2.629	-8.113	84.137	-2.100	2.427	5.639	6.887	-20.994	70.770	13.716	57.452
Nov.	2.648	-8.332	85.620	-2.504	2.518	6.272	7.492	-21.828	71.986	14.011	58.369
Dic.	1.357	-8.352	86.276	-1.709	2.959	4.503	6.641	-18.075	74.625	14.749	59.876
2012 Ene.	2.060	-7.758	86.670	-1.728	2.121	6.851	8.040	-23.735	73.498	14.819	58.679
Feb.	2.041	-7.504	87.138	-1.587	2.805	6.179	7.287	-23.047	74.087	14.449	59.638
Mar.	2.026	-7.629	88.672	-1.517	2.473	5.881	7.098	-22.836	74.911	15.155	59.756
Abr.	3.126	-7.484	89.859	-1.815	2.331	5.405	6.162	-20.351	77.625	15.703	61.922
May.	3.069	-8.019	91.975	-1.314	1.953	5.038	5.842	-21.097	77.449	15.885	61.564
Jun.	2.137	-7.791	92.537	-1.025	2.469	4.763	6.615	-23.040	76.665	14.667	61.998
Jul.	2.602	-7.219	92.717	-1.675	2.189	4.702	5.817	-23.919	75.214	14.442	60.772
Ago.	2.355	-6.929	93.354	-1.891	2.376	4.835	5.576	-24.081	75.595	14.463	61.132
Sep.			93.745		2.117	4.676			80.807	15.054	65.753



### CUADRO 9.3.4 Balance del Banco Central: Saldos por posición (1)(3)(4)

(Miles de millones de pesos)

	Posición pagadera en moneda nacional			Posición pagadera y denominada en moneda extranjera (principales componentes)						Total (patrimonio)
	Denominada en moneda nacional(2)	Denominada en moneda extranjera	Total	Reservas internacionales	Gobierno Central (neto)	Bancos (neto)	Bonos y pagarés del Banco Central	Resto (neto)	Total	
2008	-13.865	-3	-13.868	14.572	-81	27	0	-33	14.485	618
2009	-14.137	0	-14.137	12.849	-230	130	0	-573	12.176	-1.960
2010	-14.610	0	-14.610	13.051	-248	-1.112	0	-530	11.160	-3.449
2011	-21.175	0	-21.175	21.891	-670	-1.809	0	-591	18.821	-2.354
2010 Nov	-14.564	0	-14.564	12.649	-222	-346	0	-544	11.538	-3.026
Dic	-14.610	0	-14.610	13.051	-248	-1.112	0	-530	11.160	-3.449
2011 Ene	-15.089	0	-15.089	13.039	-179	-229	0	-555	12.076	-3.014
Feb	-15.607	0	-15.607	13.532	-224	-313	0	-552	12.443	-3.164
Mar	-16.205	0	-16.205	15.176	-658	-645	0	-555	13.319	-2.886
Abr	-16.744	0	-16.744	14.695	-313	-316	0	-542	13.524	-3.220
May	-17.323	0	-17.323	15.314	-453	-245	0	-540	14.076	-3.247
Jun	-17.883	0	-17.883	16.435	-683	-460	0	-545	14.747	-3.136
Jul	-18.436	0	-18.436	15.720	-78	-282	0	-528	14.833	-3.602
Ago	-19.008	0	-19.008	16.934	-100	-508	0	-542	15.785	-3.223
Sep	-19.579	0	-19.579	19.493	-477	-960	0	-579	17.477	-2.102
Oct	-20.144	0	-20.144	19.032	-223	-667	0	-570	17.572	-2.572
Nov	-20.781	0	-20.781	20.337	-299	-697	0	-592	18.749	-2.032
Dic	-21.175	0	-21.175	21.891	-670	-1.809	0	-591	18.821	-2.354
2012 Ene	-21.269	0	-21.269	19.173	-73	-696	0	-554	17.850	-3.419
Feb	-21.334	0	-21.334	18.774	-114	-511	0	-544	17.605	-3.729
Mar	-21.412	0	-21.412	19.370	-278	-619	0	-555	17.918	-3.494
Abr	-21.486	0	-21.486	18.742	-169	-233	0	-554	17.786	-3.699
May	-21.550	0	-21.550	19.837	-232	-562	0	-564	18.479	-3.071
Jun	-21.606	0	-21.606	20.565	-433	-1.337	0	-564	18.232	-3.374
Jul	-21.645	0	-21.645	18.563	-198	-480	0	-527	17.358	-4.286
Ago	-21.694	0	-21.694	18.486	-148	-417	0	-532	17.390	-4.303
Sep	-21.752	0	-21.752	18.870	-261	-879	0	-530	17.200	-4.553
Oct	-21.854	0	-21.854	18.694	-155	-490	0	-534	17.515	-4.340





### CUADRO 9.3.5 Posiciones denominadas en moneda extranjera del balance del Banco Central (1)

(Millones de dólares)

	Saldo							Variación de saldo						
	Pagadero en moneda extranjera						Pagade- ro en moneda nacional y deno- minado en mo- neda ex- tranjera	Total	Intercambio			Intereses y resul- tados no finan- cieros	Cambios de valo- ración(2)	Total
	Reservas internacio- nales	Gobierno Central (neto)	Bancos (neto)	Tenedo- res de bonos y pagarés Banco Central	Resto (neto)	Total			Posición pagadera en moneda extran- jera	Posición pagadera en moneda nacional	Total			
2008	23.162	-128	43	0	-52	23.025	-5	23.020	5.830	409	6.239	1.423	-314	7.349
2009	25.373	-453	256	0	-1.132	24.044	0	24.044	30	5	35	438	550	1.023
2010	27.864	-529	-2.375	0	-1.132	23.828	0	23.828	22	0	22	275	-513	-216
2011	41.979	-1.284	-3.468	0	-1.134	36.093	0	36.093	12.018	0	12.018	329	-83	12.264
2010 Nov	26.006	-456	-712	0	-1.118	23.721	0	23.721	0	0	0	20	-661	-641
Dic	27.864	-529	-2.375	0	-1.132	23.828	0	23.828	6	0	6	16	86	107
2011 Ene	26.977	-371	-474	0	-1.147	24.985	0	24.985	900	0	900	27	231	1.157
Feb	28.450	-470	-657	0	-1.161	26.161	0	26.161	1.001	0	1.001	3	172	1.176
Mar	31.481	-1.365	-1.337	0	-1.150	27.629	0	27.629	1.150	0	1.150	46	271	1.468
Abr	31.943	-681	-687	0	-1.177	29.398	0	29.398	1.002	0	1.002	29	739	1.769
May	32.770	-970	-524	0	-1.155	30.121	0	30.121	1.100	0	1.100	29	-405	723
Jun	34.884	-1.451	-976	0	-1.156	31.301	0	31.301	1.050	0	1.050	24	105	1.179
Jul	34.482	-170	-619	0	-1.157	32.536	0	32.536	1.053	0	1.053	34	148	1.235
Ago	36.366	-215	-1.090	0	-1.164	33.897	0	33.897	1.100	0	1.100	29	233	1.361
Sep	37.840	-925	-1.864	0	-1.124	33.927	0	33.927	1.050	0	1.050	24	-1.045	30
Oct	38.680	-453	-1.355	0	-1.159	35.713	0	35.713	951	0	951	28	807	1.786
Nov	38.793	-570	-1.329	0	-1.129	35.764	0	35.764	1.054	0	1.054	39	-1.042	51
Dic	41.979	-1.284	-3.468	0	-1.134	36.093	0	36.093	607	0	607	18	-296	329
2012 Ene	39.210	-150	-1.424	0	-1.133	36.504	0	36.504	1	0	1	43	367	411
Feb	39.325	-240	-1.070	0	-1.139	36.875	0	36.875	-2	0	-2	28	346	372
Mar	39.551	-568	-1.264	0	-1.134	36.586	0	36.586	1	0	1	49	-340	-290
Abr	38.770	-349	-482	0	-1.146	36.793	0	36.793	1	0	1	58	149	208
May	38.302	-448	-1.086	0	-1.089	35.679	0	35.679	-1	0	-1	62	-1.176	-1.114
Jun	40.344	-849	-2.622	0	-1.106	35.768	0	35.768	1	0	1	52	36	89
Jul	38.447	-409	-995	0	-1.092	35.951	0	35.951	1	0	1	51	131	183
Ago	38.419	-307	-866	0	-1.105	36.142	0	36.142	1	0	1	56	134	191
Sep	40.107	-555	-1.868	0	-1.127	36.558	0	36.558	0	0	0	35	381	416
Oct	38.943	-324	-1.020	0	-1.112	36.486	0	36.486	0	0	0	62	-134	-71

**CUADRO 9.3.6****Activos de reservas internacionales: Contrapartida de las variaciones, detalle por sector y tipo de operación**

(Millones de dólares)

	Intercambio (1)												Intereses y ajustes (3)	Variac. de los activos de reserva (3)	Subtotales por tipo		
	Bancos			Gobierno Central			Tenedores de bonos y pagarés en moneda extranjera del Banco Central			Resto de la economía					Operaciones de cambio (4)	Pasivos netos en moneda extranj.	Intereses y ajustes
	Operaciones cambio	Pasivos netos moneda extranj.	Total	Operaciones cambio	Pasivos netos moneda extranj.	Total	Operaciones cambio	Pasivos netos moneda extranj.	Total	Operaciones cambio (2)	Pasivos netos moneda extranj.	Total					
2008	5.750	-513	5.237	13	569	582	0	0	0	67	-74	-6	442	6.254	5.830	-17	442
2009	0	-209	-209	0	329	329	0	0	0	30	1.085	1.115	975	2.210	30	1.205	975
2010	0	2.637	2.637	0	76	76	0	0	0	22	-28	-6	-215	2.491	22	2.684	-215
2011	12.000	1.094	13.094	0	756	756	0	0	0	15	-36	-21	287	14.116	12.015	1.814	287
2010 Nov	0	30	30	0	178	178	0	0	0	0	-3	-3	-672	-467	0	206	-672
Dic	0	1.663	1.663	0	73	73	0	0	0	6	-6	-0	122	1.857	6	1.730	122
2011 Ene	900	-1.901	-1.001	0	-158	-158	0	0	0	-0	-2	-2	274	-887	900	-2.060	274
Feb	1.000	183	1.183	0	100	100	0	0	0	1	-14	-14	204	1.473	1.001	268	204
Mar	1.150	680	1.830	0	894	894	0	0	0	0	-3	-3	310	3.032	1.150	1.571	310
Abr	1.000	-650	350	0	-684	-684	0	0	0	2	7	9	787	462	1.002	-1.327	787
May	1.100	-163	937	0	289	289	0	0	0	-0	-9	-9	-390	827	1.100	117	-390
Jun	1.050	452	1.502	0	481	481	0	0	0	-3	-2	-5	136	2.114	1.047	931	136
Jul	1.050	-358	692	0	-1.281	-1.281	0	0	0	3	2	5	181	-402	1.053	-1.636	181
Ago	1.100	471	1.571	0	45	45	0	0	0	-0	-7	-7	275	1.884	1.100	509	275
Sep	1.050	774	1.824	0	710	710	0	0	0	-0	-11	-11	-1.049	1.474	1.050	1.473	-1.049
Oct	950	-509	441	0	-472	-472	0	0	0	1	6	7	864	840	951	-975	864
Nov	1.050	-26	1.024	0	117	117	0	0	0	4	8	13	-1.041	113	1.054	100	-1.041
Dic	600	2.139	2.739	0	714	714	0	0	0	7	-11	-3	-263	3.186	607	2.842	-263
2012 Ene	0	-2.045	-2.045	0	-1.135	-1.135	0	0	0	1	-16	-15	425	-2.769	1	-3.195	425
Feb	0	-354	-354	0	90	90	0	0	0	-2	-9	-12	390	115	-2	-273	390
Mar	0	193	193	0	328	328	0	0	0	1	1	2	-297	226	1	522	-297
Abr	0	-782	-782	0	-219	-219	0	0	0	1	9	10	210	-781	1	-992	210
May	0	604	604	0	99	99	0	0	0	-1	-29	-29	-1.142	-468	-1	674	-1.142
Jun	0	1.536	1.536	0	401	401	0	0	0	1	2	3	102	2.043	1	1.939	102
Jul	0	-1.627	-1.627	0	-440	-440	0	0	0	1	-15	-14	183	-1.898	1	-2.082	183
Ago	0	-128	-128	0	-102	-102	0	0	0	1	2	3	201	-27	1	-229	201
Sep	0	1.001	1.001	0	248	248	0	0	0	0	-17	-17	456	1.688	0	1.232	456
Oct	0	-847	-847	0	-231	-231	0	0	0	0	-18	-18	-68	-1.165	0	-1.096	-68



**CUADRO 9.3.7**  
**Base monetaria: Contrapartida de las variaciones**

(Miles de millones de pesos)

	Operaciones de cambio (1)				Crédito en moneda nacional (neto)										Total	Base monetaria (variación por componente)		Operac. de cambio más pagarés denominados en dólares (5)
	Bancos (2)	Sector público no financiero		Tenores de bonos y pagarés del Banco Central (4)	Total	Pagarés del Banco Central		Bancos y sociedades financieras					Total	Total		Circulante	Encaje	
		Gobierno Central (3)	Resto			Denominados en moneda extranjera	Denominados en moneda nacional	Instrumentos de política monetaria	Otros	Total	Otras operaciones							
											Gobierno Central	Resto						
2008	2.826	7	38	0	2.871	196	-2.096	-324	29	-295	-73	-46	-2.313	558	244	314	3.067	
2009	0	0	16	0	16	3	-724	1.076	9	1.086	2	-30	336	352	259	93	19	
2010	0	0	11	0	11	0	3.170	-2.141	-9	-2.150	-55	-34	932	943	488	455	11	
2011	5.787	0	7	0	5.794	0	-3.867	-879	-10	-888	-64	352	-4.468	1.326	466	860	5.788	
2010 Nov	0	0	0	0	0	0	577	-1.143	-1	-1.143	-1	6	-561	-561	-35	-526	0	
2010 Dic	0	0	3	0	3	0	852	-79	1	-78	-71	5	708	710	332	379	3	
2011 Ene	443	0	-0	0	443	0	-1.630	1.030	-5	1.025	60	6	-539	-96	-127	31	443	
2011 Feb	476	0	0	0	476	0	35	-515	-1	-516	-37	6	-512	-36	-19	-17	476	
2011 Mar	552	0	0	0	552	0	-425	-598	-1	-599	46	8	-970	-418	-71	-347	552	
2011 Abr	472	0	0	0	472	0	-276	230	-3	228	-0	8	-40	432	131	301	472	
2011 May	514	0	0	0	514	0	-116	-622	-0	-622	-0	-118	-856	-342	-7	-335	514	
2011 Jun	493	0	0	0	493	0	-1.502	1.616	2	1.617	-97	2	20	513	-23	535	493	
2011 Jul	487	0	1	0	487	0	-753	-259	0	-258	88	7	-917	-429	51	-480	487	
2011 Ago	514	0	-0	0	513	0	177	-719	2	-717	-39	63	-517	-3	-44	41	513	
2011 Sep	508	0	0	0	508	0	-682	753	-0	753	46	90	207	715	180	535	508	
2011 Oct	486	0	0	0	487	0	-635	172	-3	169	-3	92	-377	110	49	61	486	
2011 Nov	534	0	2	0	536	0	-322	-266	-1	-268	-1	100	-490	46	-47	93	537	
2011 Dic	309	0	4	0	313	0	2.261	-1.700	0	-1.700	-126	88	522	835	394	441	306	
2012 Ene	0	0	1	0	1	0	-3.215	2.015	0	2.015	123	24	-1.053	-1.053	-215	-838	1	
2012 Feb	0	0	-1	0	-1	0	625	4	1	5	-42	77	665	664	-27	691	-1	
2012 Mar	0	0	1	0	1	0	4	-382	1	-381	47	88	-243	-242	99	-342	1	
2012 Abr	0	0	0	0	0	0	103	-106	-1	-107	-0	-45	-49	-48	92	-140	0	
2012 May	0	0	-0	0	-0	0	376	-865	1	-864	-1	68	-421	-422	-43	-379	-0	
2012 Jun	0	0	1	0	1	0	529	207	1	208	-148	56	645	645	129	516	1	
2012 Jul	0	0	1	0	1	0	-161	-365	6	-359	138	33	-349	-349	-70	-279	1	
2012 Ago	0	0	0	0	0	0	-711	1.010	0	1.010	-41	47	304	305	118	187	0	
2012 Sep	0	0	0	0	0	0	747	-1.083	-2	-1.084	46	64	-228	-227	31	-259	0	
2012 Oct	0	0	0	0	0	0	-970	1.213	-5	1.208	-1	118	356	356	112	243	0	



**CUADRO 9.3.9**  
**Activos de reserva por monedas**  
(Millones de dólares)

Especificación	Moneda	2004	2005	2006	2007	2008	2009	2010	2011
Oro monetario	Oro	3	3	4	5	6	9	11	12
Derechos especiales de giro DEG	Deg	53	53	55	53	57	1.143	1.217	1.214
Posición de reserva en el FMI	Deg	446	189	113	88	168	286	282	601
Otros activos de reserva		15.515	16.719	19.257	16.763	22.932	23.934	26.353	40.152
Moneda y Depósitos		7.604	8.900	10.772	7.184	5.583	6.223	5.989	8.510
	Dólar	6.382	7.829	9.548	4.679	3.649	3.988	3.969	5.595
	Euro	1.067	291	440	2.505	1.880	2.195	1.273	1.027
	Yen	0	504	783	0	24	0	0	0
	Libra Esterlina	124	276	2	0	0	0	175	247
	Otras	31	0	0	0	30	40	572	1.641
Valores		7.891	7.789	8.453	9.511	17.265	17.627	20.329	31.607
	Dólar	5.552	3.480	4.103	5.792	10.357	10.897	10.506	16.457
	Euro	2.337	4.304	4.350	3.708	6.887	6.540	8.017	11.629
	Yen	0	0	0	0	0	0	0	0
	Libra Esterlina	2	4	0	8	14	5	531	707
	Otras	0	1	0	4	7	185	1.275	2.814
Otros Activos (1)	Dólar	19	30	32	68	83	85	35	35
Activos de reserva		16.016	16.963	19.429	16.910	23.162	25.373	27.864	41.979
	Dólar	11.953	11.339	13.683	10.538	14.089	14.969	14.510	22.087
	Euro	3.404	4.595	4.790	6.212	8.767	8.735	9.289	12.656
	Yen	0	504	783	0	24	0	0	0
	Libra Esterlina	126	280	2	8	15	5	707	954
	Oro	3	3	4	5	6	9	11	12
	Deg	498	241	168	142	225	1.430	1.499	1.816
	Otras	31	1	0	4	37	224	1.847	4.455

**CUADRO 9.3.9**  
**Activos de reserva por monedas (continuación)**  
(Millones de dólares)

Especificación	Moneda	2010 IV	2011 I	II	III	IV	2012 I	II	III
Oro monetario	Oro	11	11	12	13	12	13	12	14
Derechos especiales de giro DEG	Deg	1.217	1.254	1.266	1.235	1.214	1.225	1.193	1.212
Posición de reserva en el FMI	Deg	282	359	474	572	601	624	663	686
Otros activos de reserva		26.353	29.857	33.133	36.020	40.152	37.688	38.477	38.195
Moneda y Depósitos		5.989	6.496	6.783	6.591	8.510	5.644	5.093	3.766
	Dólar	3.969	3.907	3.668	4.078	5.595	2.950	4.109	3.130
	Euro	1.273	1.583	1.793	1.045	1.027	759	7	-10
	Yen	0	0	0	0	0	10	2	0
	Libra Esterlina	175	246	285	280	247	201	112	2
	Otras	572	760	1.037	1.187	1.641	1.724	862	644
Valores		20.329	23.352	26.325	29.423	31.607	32.028	33.343	34.387
	Dólar	10.506	12.249	13.716	14.892	16.457	13.649	14.719	17.194
	Euro	8.017	9.135	10.412	11.731	11.629	10.946	10.278	7.999
	Yen	0	0	0	0	0	849	1.335	982
	Libra Esterlina	531	561	612	661	707	598	460	776
	Otras	1.275	1.406	1.585	2.138	2.814	5.986	6.550	7.437
Otros Activos (1)	Dólar	35	10	24	5	35	16	41	42
Activos de reserva		27.864	31.481	34.884	37.840	41.979	39.551	40.344	40.107
	Dólar	14.510	16.166	17.408	18.976	22.087	16.615	18.868	20.366
	Euro	9.289	10.718	12.206	12.776	12.656	11.705	10.285	7.989
	Yen	0	0	0	0	0	859	1.337	982
	Libra Esterlina	707	807	897	941	954	799	573	778
	Oro	11	11	12	13	12	13	12	14
	Deg	1.499	1.613	1.739	1.808	1.816	1.849	1.856	1.898
	Otras	1.847	2.166	2.621	3.326	4.455	7.710	7.412	8.081



### CUADRO 9.3.13 Liquidez en moneda extranjera del Banco Central y Gobierno Central (1)

(Millones de dólares)

	Activos de reserva oficiales y otros activos en moneda extranjera			Compromisos netos predeterminados a corto plazo							Compromisos contingentes netos a corto plazo
	Reservas	Otros activos	Total	Títulos de deuda emitidos, pagaderos en moneda extranjera (2)	Cuentas corrientes en el Banco Central	Overnight en el Banco Central	Pactos (3)	Deuda externa	Otros	Total	
2008	23.162,3	25.010,2	48.172,5	0,0	-367,5	-557,0	967,2	-636,8	-1,7	-595,8	0,0
2009	25.372,5	15.661,0	41.033,5	0,0	-488,9	0,0	745,0	-243,9	-3,8	8,4	0,0
2010	27.863,7	19.010,4	46.874,1	0,0	-902,6	-1.472,0	0,0	-319,3	-25,7	-2.719,6	0,0
2011	41.979,3	24.404,6	66.384,0	0,0	-1.563,4	-1.905,0	0,0	-966,2	-24,9	-4.459,5	0,0
2010 Nov	26.006,3	17.131,9	43.138,3	0,0	-654,5	-57,0	0,0	-317,5	-21,8	-1.050,8	0,0
Dic	27.863,7	19.010,4	46.874,1	0,0	-902,6	-1.472,0	0,0	-319,3	-25,7	-2.719,6	0,0
2011 Ene	26.977,0	19.429,7	46.406,7	0,0	-353,2	-121,0	0,0	-962,8	-20,8	-1.457,7	0,0
Feb	28.449,7	19.747,3	48.197,0	0,0	-657,1	0,0	0,0	-953,1	-7,8	-1.617,9	0,0
Mar	31.481,3	19.843,2	51.324,4	0,0	-1.337,4	0,0	0,0	-954,3	-4,8	-2.296,5	0,0
Abr	31.942,8	21.534,7	53.477,4	0,0	-687,0	0,0	0,0	-957,6	-2,5	-1.647,1	0,0
May	32.769,6	22.222,4	54.992,0	0,0	-524,2	0,0	0,0	-949,8	-2,4	-1.476,3	0,0
Jun	34.883,9	22.363,0	57.246,9	0,0	-963,5	-12,8	0,0	-946,7	-5,5	-1.928,4	0,0
Jul	34.481,5	24.369,8	58.851,3	0,0	-618,6	0,0	0,0	-916,1	-5,2	-1.539,9	0,0
Ago	36.365,6	24.736,2	61.101,8	0,0	-1.049,9	-40,0	0,0	-919,0	-4,6	-2.013,5	0,0
Sep	37.840,0	25.275,7	63.115,6	0,0	-1.762,1	-102,0	0,0	-909,4	-10,9	-2.784,3	0,0
Oct	38.679,7	25.717,1	64.396,8	0,0	-476,0	-879,0	0,0	-949,0	-11,0	-2.314,9	0,0
Nov	38.792,9	25.134,8	63.927,7	0,0	-779,2	-550,0	0,0	-1.135,4	-10,8	-2.475,4	0,0
Dic	41.979,3	24.404,6	66.384,0	0,0	-1.563,4	-1.905,0	0,0	-966,2	-24,9	-4.459,5	0,0
2012 Ene	39.210,1	25.563,1	64.773,2	0,0	-503,8	-920,0	0,0	-1.116,5	-24,8	-2.565,2	0,0
Feb	39.324,6	25.634,6	64.959,1	0,0	-670,3	-400,0	0,0	-1.124,7	-26,2	-2.221,2	0,0
Mar	39.550,7	26.113,2	65.663,8	0,0	-1.263,6	0,0	0,0	-1.127,9	-21,3	-2.412,7	0,0
Abr	38.770,1	26.107,7	64.877,8	0,0	-482,7	0,0	0,0	-1.145,9	-21,0	-1.649,6	0,0
May	38.301,8	25.923,1	64.224,9	0,0	-445,9	-640,0	0,0	-1.123,3	-11,4	-2.220,6	0,0
Jun	40.344,3	25.088,1	65.432,4	0,0	-1.862,0	-760,0	0,0	-1.126,0	-21,3	-3.769,3	0,0
Jul	38.446,5	24.907,8	63.354,3	0,0	-539,9	-455,0	0,0	-1.103,2	-13,6	-2.111,7	0,0
Ago	38.419,4	24.476,1	62.895,4	0,0	-731,5	-135,0	0,0	-1.090,9	-5,0	-1.962,3	0,0
Sep	40.107,3	24.762,1	64.869,4	0,0	-1.112,8	-755,0	0,0	-1.099,9	-6,9	-2.974,6	0,0
Oct	38.942,7	24.360,9	63.303,6	0,0	-580,4	-440,0	0,0	-1.093,1	-27,3	-2.140,8	0,0

### CUADRO 9.3.13 Liquidez en moneda extranjera del Banco Central y Gobierno Central (continuación) (1)

Datos referidos a Octubre de 2012

	Compromisos netos predeterminados a corto plazo								Compromisos contingentes netos a corto plazo
	Títulos de deuda emitidos, pagaderos en moneda extranjera (2)	Cuentas corrientes en el Banco Central	Overnight en el Banco Central	Pactos (3)	Deuda externa	Otros	Total		
Memorandum (4)									
Flujo hasta 1 mes	0,0	-580,4	-440,0	0,0	-0,4	-27,3	-1.048,1	0,0	
Flujo desde más de un mes hasta 3 meses	0,0	0,0	0,0	0,0	-943,1	0,0	-943,1	0,0	
Flujo desde más de 3 meses hasta un año	0,0	0,0	0,0	0,0	-149,6	0,0	-149,6	0,0	



### CUADRO 9.3.14 Liquidez del sistema financiero (1)

(Promedios en millones de pesos)

		Encaje exigido	Encaje mantenido (2)	Posición de liquidez (3)	Billetes y monedas (4)	Cuentas corrientes en el BCCCh	Facilidad permanente de depósito	Facilidad permanente de liquidez	Otras operaciones mercado abierto (5)		Monto transado interbancario
									Expansiva	Contractiva	
2008	Prom.	1.573.598	1.604.813		927.461	681.443					
2009	Prom.	1.802.304	1.839.878		1.054.188	784.723					
2010	Prom.	2.115.096	2.173.348	58.251	1.242.695	934.169	1.034.799	49.644	1.209.580	353.913	191.786
2011	Prom.	2.496.869	2.582.384	64.671	1.364.823	1.209.547	1.153.662	59.088	61.221	107.505	238.851
2010	Dic	2.272.445	2.362.616	90.171	1.380.921	985.485	1.421.071	86.356	0	0	218.009
2011	Ene	2.313.977	2.369.215	55.237	1.362.463	1.006.083	1.017.145	59.050	0	41.500	198.167
	Feb	2.393.304	2.453.069	59.766	1.376.435	1.075.018	1.211.860	114.624	0	77.555	301.231
	Mar	2.369.913	2.413.853	43.939	1.346.616	1.066.330	1.339.917	66.414	0	97.674	183.073
	Abr	2.401.062	2.449.959	48.896	1.301.700	1.122.730	1.417.195	66.277	30.077	0	226.380
	May	2.467.294	2.512.030	44.737	1.314.395	1.202.913	1.332.561	63.611	88.552	168.696	224.070
	Jun	2.517.752	2.569.020	51.268	1.334.071	1.234.243	1.028.395	71.587	0	74.333	240.644
	Jul	2.546.102	2.583.257	37.155	1.298.219	1.285.493	680.595	27.255	0	70.838	203.141
	Ago	2.499.688	2.809.057	60.103	1.404.433	1.402.966	1.168.486	19.733	33.820	73.855	207.009
	Sep	2.577.674	2.629.309	55.607	1.395.452	1.236.716	952.020	25.335	0	75.565	254.338
	Oct	2.603.423	2.738.809	135.386	1.407.611	1.252.388	716.116	41.451	0	40.758	355.048
	Nov	2.635.905	2.692.944	57.038	1.388.382	1.299.646	844.224	54.446	0	0	291.423
	Dic	2.630.982	2.755.947	124.965	1.447.937	1.318.798	2.129.038	104.042	569.351	557.357	189.580
2012	Ene	2.700.448	2.766.397	65.949	1.436.204	1.345.571	1.897.661	8.646	286.760	192.470	212.975
	Feb	2.709.731	2.824.888	115.157	1.448.394	1.378.122	918.010	8.579	296.769	84.695	246.788
	Mar	2.674.674	2.780.468	105.795	1.425.752	1.360.833	1.251.360	24.183	181.606	0	283.280
	Abr	2.711.904	2.789.394	77.490	1.395.084	1.395.497	1.250.352	38.114	25.815	0	170.689
	May	2.797.261	2.889.883	92.622	1.388.575	1.502.627	1.477.545	38.241	0	0	165.474
	Jun	2.854.937	2.926.501	71.564	1.406.475	1.520.695	1.562.111	33.623	0	0	168.810
	Jul	2.882.168	2.938.370	56.202	1.453.315	1.486.635	1.766.950	15.080	0	0	84.400
	Ago	2.928.855	3.006.466	77.611	1.462.546	1.542.895	1.362.248	83.006	0	207.774	171.988
	Sep	2.928.638	3.018.867	90.229	1.628.320	1.385.881	1.618.100	35.191	0	35.783	302.142
	Oct	2.957.962	3.033.448	75.486	1.507.455	1.524.488	1.059.115	96.840	23.911	0	144.714
	Nov	2.937.599	3.960.244	1.022.645	1.517.217	2.442.524	650.400	78.122	0	0	78.080

## **Mercado Cambiario**



### CUADRO 9.4.1 Posición spot y de derivados del mercado cambiario formal (1)

(Millones de dólares)

		Posiciones de derivados mercado externo			Posiciones de derivados mercado local				Posiciones de derivados en mercado local con los principales agentes(2)					Posición spot (3)	Posición de derivados total(4)	Posición total(5)
		Compra a terceros	Venta a terceros	Neta	Compra a terceros	Venta a terceros	Inter-bancaria	Neta	AFPs	Compañía de Seguros	Fondos Mutuos	Corredores de bolsa y agencia de valores	Empresas y personas			
2008	Dic.	9.712	15.980	-6.268	27.556	13.845	16.082	13.711	16.926	825	29	-82	-3.987	-6.939	7.444	505
2009	Dic.	14.334	21.688	-7.354	37.699	16.195	19.398	21.504	27.525	1.268	69	-187	-7.172	-13.402	14.150	748
2010	Dic.	30.417	29.998	420	36.852	20.389	27.417	16.464	23.459	1.725	318	-403	-8.635	-16.836	16.883	47
2011	Dic.	27.390	33.756	-6.366	37.014	21.165	32.296	15.849	13.846	1.843	176	96	-112	-9.850	9.483	-368
2010	Nov	31.188	32.643	-1.455	36.645	19.558	26.231	17.087	24.372	1.658	164	-333	-8.775	-15.039	15.632	593
	Dic	30.417	29.998	420	36.852	20.389	27.417	16.464	23.459	1.725	318	-403	-8.635	-16.836	16.883	47
2011	Ene	34.372	36.860	-2.488	40.101	21.639	29.031	18.462	24.217	1.822	269	-134	-7.711	-15.900	15.974	74
	Feb	32.358	34.522	-2.164	40.083	21.716	28.132	18.367	24.177	1.890	389	-121	-7.969	-16.451	16.203	-247
	Mar	34.675	37.548	-2.872	39.854	21.491	33.332	18.363	23.264	1.869	441	-73	-7.139	-15.931	15.490	-441
	Abr	33.440	34.707	-1.267	40.057	21.996	34.014	18.060	24.163	1.854	405	-147	-8.214	-15.861	16.793	931
	May	36.195	37.826	-1.632	40.583	22.084	36.067	18.498	24.364	1.816	324	-86	-7.920	-16.201	16.867	666
	Jun	33.553	35.761	-2.208	40.290	23.024	36.734	17.266	22.190	1.882	323	-63	-7.067	-14.772	15.058	286
	Jul	34.642	33.940	702	38.680	24.639	35.748	14.041	19.789	1.856	318	-13	-7.908	-14.793	14.743	-50
	Ago	33.978	34.306	-328	39.111	26.947	37.511	12.164	15.526	1.797	337	46	-5.542	-12.155	11.836	-319
	Sep	29.849	35.113	-5.264	39.429	24.972	38.089	14.457	13.909	1.802	178	180	-1.611	-8.891	9.193	302
	Oct	31.740	35.409	-3.669	38.440	23.702	35.918	14.738	14.095	1.851	152	102	-1.461	-10.062	11.069	1.007
	Nov	29.525	34.423	-4.897	39.343	24.149	36.796	15.194	14.220	2.028	173	155	-1.381	-10.110	10.297	187
	Dic	27.390	33.756	-6.366	37.014	21.165	32.296	15.849	13.846	1.843	176	96	-112	-9.850	9.483	-368
2012	Ene	29.621	34.705	-5.084	37.209	22.187	32.983	15.022	14.380	1.911	259	-52	-1.476	-11.090	9.939	-1.151
	Feb	31.057	35.384	-4.326	37.466	22.449	32.393	15.016	14.724	1.934	277	-84	-1.836	-11.619	10.690	-928
	Mar	30.235	36.942	-6.707	39.016	21.685	33.951	17.331	16.001	1.990	364	-40	-983	-11.354	10.624	-729
	Abr	28.971	35.846	-6.875	36.920	21.855	33.801	15.065	15.011	2.024	357	-80	-2.247	-9.456	8.191	-1.266
	May	31.588	42.472	-10.883	42.166	22.982	38.717	19.184	14.626	2.216	256	73	2.012	-8.478	8.300	-178
	Jun	31.552	42.478	-10.925	41.160	23.125	38.182	18.035	13.775	2.257	306	1	1.696	-8.115	7.109	-1.005
	Jul	32.311	42.113	-9.802	40.718	23.082	38.182	17.636	14.115	2.284	278	-69	1.029	-8.777	7.834	-943
	Ago	30.276	40.517	-10.241	40.685	24.510	36.476	16.175	14.646	2.259	344	-128	-947	-7.696	5.935	-1.762
	Sep	31.748	39.958	-8.210	39.696	24.440	36.301	15.256	13.639	2.296	317	-89	-908	-7.573	7.046	-527
	Oct	34.019	42.712	-8.692	40.295	23.543	35.687	16.752	15.044	2.280	375	-55	-893	-9.466	8.059	-1.406





### CUADRO 9.4.2 Transacciones Spot y de Derivados del mercado cambiario formal (1)

(Millones de dólares)

	Suscripción spot			
	Compras a terceros	Ventas a terceros	Interbancario	Total
2008	172.457	173.286	441.450	787.194
2009	156.888	163.324	345.198	665.410
2010	181.197	184.577	379.433	745.207
2011	252.104	245.078	462.399	959.581
2010 Nov	17.352	16.044	31.284	64.680
Dic	18.396	20.170	30.316	68.882
2011 Ene	18.499	17.540	34.303	70.342
Feb	15.219	15.761	26.723	57.702
Mar	20.691	20.145	39.451	80.287
Abr	18.194	18.216	36.558	72.967
May	24.025	24.205	43.719	91.949
Jun	23.359	22.010	39.464	84.833
Jul	19.323	19.333	38.729	77.385
Ago	23.981	21.327	44.890	90.199
Sep	25.262	22.037	42.098	89.396
Oct	22.427	23.667	40.040	86.134
Nov	19.033	19.079	41.987	80.099
Dic	22.091	21.759	34.438	78.287
2012 Ene	18.297	19.555	42.148	80.000
Feb	17.155	17.650	36.700	71.505
Mar	21.240	21.094	43.294	85.629
Abr	19.557	17.545	35.112	72.214
May	22.988	22.019	44.742	89.749
Jun	25.270	25.194	46.641	97.104
Jul	21.434	21.841	40.164	83.439
Ago	23.378	22.269	41.649	87.296
Sep	18.042	17.937	33.997	69.976
Oct	21.642	23.627	43.865	89.134

### CUADRO 9.4.2 Transacciones Spot y de Derivados del mercado cambiario formal (continuación) (1)

(Millones de dólares)

	Suscripción de derivados mercado externo			Suscripción de derivados mercado local				Suscripción de derivados en el mercado local con los principales agentes (2)				
	Compras a terceros	Ventas a terceros	Total	Compras a terceros	Ventas a terceros	Interbancario	Total	AFPs	Compañías de seguros	Fondos mutuos	Corredores de bolsa y agencias de valores	Empresas y personas
2008	100.919	123.033	223.952	131.313	121.726	158.453	411.492	110.355	5.882	5.473	17.685	113.643
2009	81.862	111.464	193.326	127.118	98.003	161.831	386.952	114.559	6.419	4.323	10.612	89.207
2010	130.679	133.379	264.058	144.695	144.817	200.558	490.069	131.383	11.994	6.027	9.546	130.560
2011	179.989	206.751	386.740	171.575	182.329	260.340	614.243	189.025	10.777	6.086	7.414	140.603
2010 Nov	13.116	13.918	27.033	10.962	12.162	17.071	40.194	10.094	804	597	573	11.055
Dic	13.092	10.199	23.291	13.231	16.477	18.410	48.119	12.968	893	515	468	14.864
2011 Ene	14.065	18.911	32.976	15.549	15.335	19.433	50.318	14.768	978	438	528	14.171
Feb	12.258	13.753	26.011	11.242	12.293	15.383	38.918	12.523	787	280	378	9.566
Mar	16.214	18.600	34.814	14.403	14.598	24.210	53.212	16.966	868	509	623	10.035
Abr	15.684	17.026	32.710	13.534	14.179	22.306	50.019	14.204	774	575	666	11.494
May	18.400	19.734	38.133	14.835	15.441	24.768	55.044	15.611	773	696	878	12.320
Jun	15.417	18.763	34.181	11.417	14.929	22.021	48.367	13.715	617	615	739	10.661
Jul	16.639	16.269	32.909	10.685	15.565	20.804	47.054	13.425	693	438	640	11.053
Ago	15.790	18.003	33.793	15.228	18.131	25.281	58.641	20.226	1.008	648	712	10.765
Sep	13.552	18.989	32.541	18.308	16.188	24.436	58.932	18.528	1.126	474	771	13.598
Oct	16.606	17.222	33.828	16.212	16.771	21.325	54.308	17.818	1.009	416	470	13.271
Nov	13.184	15.576	28.760	16.699	15.568	22.348	54.615	18.219	1.184	534	560	11.771
Dic	12.180	13.905	26.085	13.462	13.329	18.024	44.815	13.022	959	463	448	11.899
2012 Ene	13.248	15.145	28.393	15.995	16.489	21.682	54.166	17.859	1.041	281	512	12.791
Feb	13.935	15.225	29.160	14.234	13.360	19.760	47.355	14.991	1.037	258	304	11.004
Mar	14.153	17.747	31.900	17.817	14.372	23.963	56.152	15.412	1.085	321	465	14.907
Abr	11.186	14.605	25.792	12.104	14.151	19.050	45.305	13.752	865	221	377	11.040
May	13.261	19.525	32.786	20.956	16.757	26.436	64.149	17.502	1.009	358	696	18.148
Jun	16.512	20.992	37.504	17.020	16.454	23.485	56.960	16.587	1.118	321	465	14.984
Jul	14.957	17.406	32.363	16.781	16.665	21.720	55.166	17.692	1.269	251	483	13.752
Ago	15.721	19.452	35.174	17.612	16.717	24.343	58.672	15.046	1.142	361	485	17.295
Sep	14.221	16.301	30.523	16.070	16.178	21.058	53.306	17.303	811	471	334	13.328
Oct	18.789	22.963	41.752	21.531	19.707	26.214	67.451	22.885	981	230	486	16.655



**CUADRO 9.4.3**  
**Transacciones del mercado cambiario formal, promedios diarios (1)**

(Millones de dólares)

	Derivados			Spot			Total (2)
	Terceros	Interbancario	Total	Terceros	Interbancario	Total	
2008	1.914	633	2.548	1.385	1.766	3.152	5.699
2009	1.685	648	2.333	1.277	1.375	2.652	4.985
2010	2.234	804	3.037	1.459	1.514	2.973	6.010
2011	2.928	1.033	3.961	1.978	1.837	3.815	7.776
2010 Nov	2.389	813	3.202	1.592	1.490	3.082	6.284
Dic	2.522	877	3.399	1.753	1.378	3.131	6.530
2011 Ene	3.028	925	3.953	1.716	1.633	3.349	7.302
Feb	2.464	769	3.233	1.549	1.336	2.885	6.118
Mar	2.767	1.053	3.819	1.775	1.715	3.490	7.309
Abr	3.006	1.115	4.121	1.819	1.816	3.635	7.756
May	3.104	1.126	4.229	2.194	1.987	4.181	8.410
Jun	2.838	1.049	3.887	2.160	1.879	4.039	7.926
Jul	2.787	991	3.777	1.841	1.844	3.685	7.462
Ago	3.046	1.144	4.190	2.059	2.040	4.099	8.289
Sep	3.177	1.162	4.339	2.252	2.005	4.257	8.596
Oct	3.507	1.122	4.629	2.426	2.107	4.533	9.162
Nov	2.894	1.064	3.958	1.815	1.999	3.814	7.772
Dic	2.481	858	3.340	2.093	1.640	3.733	7.073
2012 Ene	2.764	986	3.750	1.721	1.916	3.637	7.387
Feb	2.703	941	3.644	1.657	1.748	3.405	7.049
Mar	2.913	1.089	4.002	1.924	1.968	3.892	7.894
Abr	2.602	952	3.555	1.855	1.756	3.611	7.166
May	3.357	1.259	4.616	2.143	2.131	4.274	8.890
Jun	3.380	1.118	4.498	2.403	2.221	4.624	9.122
Jul	3.290	1.086	4.376	2.164	2.008	4.172	8.548
Ago	3.159	1.106	4.266	2.075	1.893	3.968	8.234
Sep	3.692	1.239	4.931	2.116	2.000	4.116	9.047
Oct	3.772	1.192	4.964	2.058	1.994	4.052	9.015

# X. FINANZAS PÚBLICAS



**CUADRO 10.1**  
**Estado de operaciones del Gobierno Central Presupuestario, mensual (1)(2)**  
(Millones de pesos)

	2011 Oct	Nov	Dic	2012 Ene	Feb	Mar	Abr	May	Jun	Jul	Ago	Sep
<b>Transac. que afect. el patrim. neto</b>												
<b>Ingresos</b>	2.040.329	2.087.428	2.378.561	3.036.703	1.958.470	2.352.295	3.927.293	1.021.962	2.377.273	1.959.741	2.049.489	2.202.561
Ingresos tributarios netos	1.654.993	1.740.527	1.875.164	2.229.261	1.674.038	1.887.229	3.620.287	673.174	1.808.825	1.611.563	1.677.250	1.793.224
Cobre	78.061	69.495	107.826	490.417	9.850	159.692	10.950	13.550	254.880	12.886	13.242	101.799
Imposiciones previsionales	143.630	137.923	138.545	150.560	143.716	152.206	150.830	148.423	155.037	144.525	148.811	146.813
Donaciones	4.052	5.853	19.496	2.724	2.285	6.504	4.869	5.543	2.684	3.482	10.140	21.549
Rentas de la propiedad (3)	54.849	37.221	48.205	32.877	26.082	36.499	43.803	70.525	45.102	54.978	72.173	43.263
Ingresos de operación	46.153	50.748	54.126	75.022	44.363	58.178	51.229	53.635	50.952	67.889	55.801	49.101
Otros ingresos	58.592	45.660	135.199	55.842	58.137	51.986	45.325	57.113	59.792	64.418	72.071	46.810
<b>Gastos</b>	1.528.063	1.655.288	2.646.151	1.586.153	1.576.605	1.847.417	1.679.282	1.701.183	1.854.196	1.906.562	1.771.781	1.898.735
Personal	366.401	376.507	581.923	380.939	392.716	521.387	405.424	404.045	522.521	405.351	408.794	531.011
Bs. y Ss. de cons. y produc.	151.429	191.948	357.869	114.614	121.830	171.184	153.298	170.586	178.822	156.020	184.565	176.339
Intereses	12.071	9.033	17.769	161.214	31.597	64.576	12.151	9.803	-3.904	166.195	31.602	56.494
Subsidios y donaciones	581.263	662.466	1.189.859	501.223	582.928	662.455	672.233	655.645	725.369	744.678	710.742	679.095
Prestaciones previsionales (4)	413.175	410.485	492.499	426.891	417.710	426.378	425.080	459.319	429.521	433.523	434.562	454.049
Otros	3.724	4.849	6.231	1.273	29.823	1.436	11.096	1.785	1.868	795	1.515	1.747
<b>Resultado operativo bruto</b>	512.266	432.140	-267.590	1.450.550	381.866	504.878	2.248.011	-679.221	523.076	53.179	277.708	303.825
<b>Transac. en activos n/financieros</b>												
<b>Adquisic. neta de activos n/financ.</b>	374.213	488.536	1.363.686	196.059	251.400	374.515	343.428	373.281	430.939	345.525	379.565	374.115
Venta de activos físicos	2.332	2.748	5.334	1.202	1.116	215	260	731	1.486	2.689	4.528	2.888
Inversión	203.658	293.703	855.742	64.331	121.177	193.867	177.374	172.098	205.944	169.889	178.860	168.384
Transferencias de capital	172.887	197.581	513.278	132.930	131.339	180.863	166.314	201.914	226.481	178.325	205.232	208.620
<b>Total ingresos (5)</b>	2.042.661	2.090.175	2.383.895	3.037.904	1.959.586	2.352.510	3.927.553	1.022.693	2.378.759	1.962.431	2.054.017	2.205.449
<b>Total gastos (6)</b>	1.904.608	2.146.571	4.015.171	1.783.413	1.829.120	2.222.147	2.022.969	2.075.195	2.286.622	2.254.776	2.155.873	2.275.739
<b>Prést. neto/endeud. neto</b>	138.053	-56.396	-1.631.276	1.254.491	130.466	130.363	1.904.584	-1.052.502	92.137	-292.345	-101.857	-70.290
<b>Transac. en activos financieros</b>												
<b>Adquisic. neta de activos financ.</b>	206.248	113.069	-1.396.614	358.439	95.963	385.314	2.073.686	-861.756	141.629	-294.935	-106.134	-92.948
Préstamos	-12.477	4.207	10.668	-68.606	3.900	722	5.877	2.528	-2.401	-2.188	13.131	470
Otorgamiento de préstamos	12.864	18.317	38.890	17.024	18.388	15.944	20.644	18.188	18.016	17.471	24.232	12.228
Recuperación de préstamos	25.341	14.110	28.223	85.630	14.488	15.222	14.767	15.660	20.417	19.659	11.101	11.758
Títulos y valores	-55.060	242.143	-415.502	821.869	149.548	159.117	1.346.478	44.792	-251.958	73.904	-186.127	-245.767
Inversión financiera	-48.073	242.569	-412.415	3.350.439	805.482	836.427	1.753.669	705.338	-172.559	116.903	-165.990	-83.483
Venta de activos financieros	6.987	426	3.086	2.528.570	655.935	677.310	407.191	660.546	79.399	42.999	20.136	162.284
Operaciones de cambio	-6.980	-272	-3.638	350	-1.471	-1.073	-93	-7.784	-3.179	-1.970	-676	136
<b>Caja</b>	280.765	-133.009	-988.142	-395.174	-56.013	226.548	721.423	-901.293	399.168	-364.680	67.538	152.213
Fondos espec.- FCC y FEPCDP	0	0	0	0	0	0	0	0	0	0	0	0
Giros	0	0	0	0	0	0	0	0	0	0	0	0
Depósitos	0	0	0	0	0	0	0	0	0	0	0	0
Fondos espec. Ajust. por rezag. (7)	0	0	0	0	0	0	0	0	0	0	0	0
Anticipo de gastos	0	0	0	0	0	0	0	0	0	0	0	0
Pasivos netos incurridos	68.195	169.465	234.661	-896.052	-34.503	254.952	169.102	190.746	49.492	-2.590	-4.277	-22.659
<b>Endeudamiento externo neto</b>	-8.149	-3.855	19.172	-328.499	-3.910	-18.052	3.486	1.123	-5.508	-313	-3.818	-3.611
Endeudamiento	0	621	28.312	0	197	0	9.107	2.766	144	878	406	0
Bonos	0	0	0	0	0	0	0	0	0	0	0	0
Resto	0	621	28.312	0	197	0	9.107	2.766	144	878	406	0
Amortizaciones	8.149	4.475	9.140	328.499	4.108	18.052	5.621	1.642	5.652	1.191	4.224	3.611
<b>Endeudamiento interno neto</b>	175.022	278.068	303.431	-476.883	86.340	361.664	252.255	275.089	124.609	73.667	78.405	60.905
Endeudamiento	175.564	280.829	310.904	0	163.233	372.985	270.206	276.817	126.589	88.821	79.534	60.472
Bonos	175.564	280.829	310.904	0	163.233	372.985	270.206	276.817	126.589	88.821	79.534	60.472
Resto	0	0	0	0	0	0	0	0	0	0	0	0
Amortizaciones	542	2.761	7.472	476.883	76.894	11.321	17.951	1.728	1.980	15.154	1.129	-433
Bonos de reconocimiento	-98.679	-104.748	-87.942	-90.670	-116.933	-88.661	-86.639	-85.467	-69.609	-75.943	-78.864	-79.952
<b>Financiamiento</b>	138.053	-56.396	-1.631.276	1.254.491	130.466	130.363	1.904.584	-1.052.502	92.137	-292.345	-101.857	-70.290

Fuente: Dirección de Presupuestos, Ministerio de Hacienda.



**CUADRO 10.2**  
**Estado de operaciones del Gobierno Central Total, trimestral**  
(Millones de pesos)

	2010			2011			2012			
	II	III	IV	I	II	III	IV	I	II	III
<b>Transac. que afect. el patrim. neto</b>										
Ingresos	6.494.200	5.317.441	6.289.892	6.482.114	7.273.647	6.573.929	6.506.318	7.347.468	7.326.527	6.211.791
Ingresos tributarios netos	4.871.715	4.147.948	4.455.813	5.121.788	5.637.845	5.070.885	5.270.684	5.790.528	6.102.287	5.082.037
Cobre	792.733	376.261	1.007.802	562.465	766.471	602.943	255.382	659.959	279.379	127.927
Imposiciones previsionales	370.913	380.117	381.151	404.113	390.232	409.373	420.099	446.482	454.289	440.150
Donaciones (1)	11.529	22.104	32.643	20.663	29.037	14.195	29.401	11.513	13.096	35.172
Rentas de la propiedad (2)	172.964	97.735	103.418	77.326	156.473	150.410	140.274	95.458	159.430	170.414
Ingresos de operación	126.896	142.454	142.470	155.468	143.911	152.714	151.027	177.563	155.816	172.792
Otros ingresos	147.450	150.823	166.594	140.292	149.678	173.408	239.451	165.965	162.230	183.299
Gastos	4.583.869	4.734.806	5.562.053	4.432.604	4.751.579	5.089.963	5.829.502	5.010.174	5.229.748	5.571.141
Personal	1.140.145	1.140.674	1.221.663	1.186.753	1.214.055	1.221.271	1.324.831	1.295.042	1.329.296	1.341.076
Bs. y Ss. de cons. y produc.	427.453	448.415	636.308	383.504	446.034	486.007	701.247	407.628	500.487	515.069
Intereses	15.235	139.037	22.354	181.780	25.122	207.096	38.873	257.387	18.050	254.292
Subsidios y donaciones (1)	1.818.933	1.743.855	2.369.945	1.472.364	1.808.848	1.886.418	2.433.588	1.746.606	2.053.247	2.134.515
Prestaciones previsionales (3)	1.179.157	1.256.092	1.290.217	1.200.587	1.252.302	1.276.227	1.316.159	1.270.979	1.313.920	1.322.133
Otros	2.946	6.733	21.566	7.615	5.220	12.944	14.804	32.531	14.748	4.057
Resultado operativo bruto	1.910.331	582.635	727.839	2.049.510	2.522.068	1.483.967	676.816	2.337.294	2.096.779	640.650
<b>Transac. en activos n/financieros</b>										
Adquisic. neta de activos n/financ.	1.042.968	797.704	1.641.031	689.970	1.062.047	960.811	2.226.435	821.974	1.147.648	1.099.204
Venta de activos físicos	3.849	7.390	13.121	5.160	3.674	2.168	10.413	2.532	2.477	10.106
Inversión	558.179	392.914	985.220	302.068	513.989	435.342	1.353.103	379.374	555.416	517.133
Transferencias de capital	488.638	412.180	668.932	393.062	551.732	527.638	883.746	445.132	594.709	592.177
Total ingresos (4)	6.498.049	5.324.831	6.303.013	6.487.273	7.277.321	6.576.098	6.516.732	7.350.000	7.329.005	6.221.896
Total gastos (5)	5.630.686	5.539.900	7.216.205	5.127.733	5.817.300	6.052.943	8.066.351	5.834.680	6.379.873	6.680.451
Prést. neto/endeud. neto	867.363	-215.069	-913.192	1.359.540	1.460.020	523.155	-1.549.619	1.515.320	949.132	-458.554
<b>Transac. en activos financieros</b>										
Adquisic. neta de activos financ.	1.352.184	1.193.492	-383.183	1.262.137	1.924.224	1.654.054	-1.077.297	839.716	1.358.472	-488.080
Préstamos	24.153	43.937	3.171	-81.969	-18.657	9.302	2.398	-63.984	6.003	11.412
Otorgamiento de préstamos	101.792	91.741	72.114	38.066	50.093	50.068	70.072	51.356	56.848	53.930
Recuperación de préstamos	77.639	47.804	68.943	120.034	68.750	40.765	67.674	115.340	50.844	42.518
Títulos y valores	1.075.767	1.373.202	-111.678	1.570.003	1.354.933	1.388.251	-228.419	1.130.534	1.139.313	-357.991
Inversión financiera	1.221.769	1.438.713	-39.122	3.725.258	2.104.405	1.815.132	-217.919	4.992.349	2.286.448	-132.570
Venta de activos financieros	146.002	65.512	72.556	2.155.254	749.473	426.881	10.500	3.861.815	1.147.135	225.420
Operaciones de cambio	-3.392	2.577	-2.699	398	-9.698	-15.451	-10.890	-2.194	-11.055	-2.510
Caja	255.656	-226.224	-271.977	-226.296	597.647	271.951	-840.386	-224.640	224.211	-138.992
Fondos espec. (6)	0	0	0	0	0	0	0	0	0	0
Giros	0	0	0	0	0	0	0	0	0	0
Depósitos	0	0	0	0	0	0	0	0	0	0
Fondos espec. Ajust. por rezag.	0	0	0	0	0	0	0	0	0	0
Anticipo de gastos	0	0	0	0	0	0	0	0	0	0
Pasivos netos incurridos	484.821	1.408.561	530.009	-97.403	464.203	1.130.899	472.322	-675.604	409.340	-29.526
Endeudamiento externo neto	-7.000	817.887	-3.370	-17.255	-16.749	648.041	7.168	-350.461	-899	-7.743
Endeudamiento	5.061	834.359	13.882	2.140	3.215	663.580	28.932	197	12.016	1.283
Bonos	0	799.737	0	0	0	659.519	0	0	0	0
Resto	5.061	34.622	13.882	2.140	3.215	4.061	28.932	197	12.016	1.283
Amortizaciones	12.061	16.471	17.252	19.395	19.964	15.539	21.764	350.658	12.915	9.026
Endeudamiento interno neto	742.663	834.058	805.437	178.791	702.789	733.958	756.521	-28.879	651.953	212.977
Endeudamiento	744.980	834.864	834.686	684.215	719.762	737.293	767.297	536.218	673.612	228.827
Bonos	744.972	834.857	834.649	684.215	719.762	737.293	767.297	536.218	673.612	228.827
Resto	7	7	38	0	0	0	0	0	0	0
Amortizaciones	2.317	806	29.249	505.424	16.972	3.335	10.775	565.098	21.659	15.850
Bonos de reconocimiento	-250.841	-243.385	-272.058	-258.938	-221.837	-251.100	-291.368	-296.263	-241.714	-234.760
Financiamiento	867.363	-215.069	-913.192	1.359.540	1.460.020	523.155	-1.549.619	1.515.320	949.132	-458.554

Fuente: Dirección de Presupuestos, Ministerio de Hacienda.

# XI. ECONOMÍA INTERNACIONAL



### CUADRO 11.1 Crecimiento del producto interno bruto de las principales economías

(Porcentaje)

	Estados Unidos		Zona euro (1)		Japón		América Latina (2)	
	Variación respecto de igual período del año anterior	Variación trimestre a trimestre anualizada	Variación respecto de igual período del año anterior	Variación trimestre a trimestre anualizada	Variación respecto de igual período del año anterior	Variación trimestre a trimestre anualizada	Variación respecto de igual período del año anterior	Variación trimestre a trimestre anualizada
2008 Prom.	-0,3	--	0,3	--	-1,0	--	4,3	--
2009 Prom.	-3,0	--	-4,3	--	-5,5	--	-1,6	--
2010 Prom.	2,4	--	2,0	--	4,5	--	6,3	--
2011 Prom.	1,8	--	1,5	--	-0,8	--	4,6	--
2010 IV	2,4	2,4	2,2	1,4	3,2	-1,1	5,4	5,4
2011 I	1,8	0,1	2,4	2,6	0,0	-8,0	5,4	5,4
II	1,9	2,5	1,6	0,9	-1,8	-2,1	4,6	4,1
III	1,6	1,3	1,3	0,3	-0,6	9,5	4,6	3,4
IV	2,0	4,1	0,6	-1,3	-0,7	-1,2	3,8	2,2
2012 I	2,4	2,0	0,0	-0,0	2,9	5,2	3,5	4,3
II	2,1	1,3	-0,4	-0,7	3,3	0,3	2,8	1,2
III	2,3	2,0	-0,6	-0,2	0,1	-3,5	--	--

Fuente: Bloomberg.

### CUADRO 11.1 Crecimiento del producto interno bruto de las principales economías (continuación)

(Porcentaje)

	Asia emergente (3)		Europa emergente (4)		PIB Socios comerciales (5)		PIB mundial (6)	
	Variación respecto de igual período del año anterior	Variación trimestre a trimestre anualizada	Variación respecto de igual período del año anterior	Variación trimestre a trimestre anualizada	Variación respecto de igual período del año anterior	Variación trimestre a trimestre anualizada	Variación respecto de igual período del año anterior	Variación trimestre a trimestre anualizada
2008 Prom.	7,0	--	5,0	--	11,5	--	11,2	--
2009 Prom.	5,8	--	-5,5	--	-1,0	--	-2,4	--
2010 Prom.	9,7	--	4,0	--	24,5	--	20,6	--
2011 Prom.	7,7	--	4,0	--	17,0	--	15,7	--
2010 IV	8,9	9,8	4,2	5,3	5,8	5,5	4,8	4,7
2011 I	8,4	8,4	3,9	3,5	4,6	2,1	4,3	4,1
II	8,0	6,3	3,6	3,4	4,0	2,4	4,0	3,2
III	7,6	5,8	4,4	5,4	4,5	7,8	3,9	3,6
IV	6,7	6,2	4,0	3,7	3,9	3,5	3,5	2,9
2012 I	6,2	6,6	3,9	3,1	3,5	0,5	3,4	3,8
II	5,8	4,7	3,1	0,1	3,0	0,3	3,1	2,3
III	--	--	--	--	--	--	--	--

Fuente: Bloomberg.

**CUADRO 11.2**  
Índices de precios al consumidor en Estados Unidos, Zona Euro y Japón

		Estados Unidos (Promedio 1982-84=100)(1)				Zona euro (Promedio 2005=100)				Japón (Promedio 2005=100)			
		Índice	Variación porcentual en 12 meses	Índice menos alimentos y energía	Variación porcentual en 12 meses	Índice	Variación porcentual en 12 meses	Índice menos alimentos y energía	Variación porcentual en 12 meses	Índice	Variación porcentual en 12 meses	Índice menos alimentos y energía	Variación porcentual en 12 meses
2008	Prom.	215,3	3,8	215,6	2,3	107,8	3,3	105,2	1,8	102,1	1,4	102,0	0,0
2009	Prom.	214,5	-0,3	219,2	1,7	108,1	0,3	106,6	1,4	100,7	-1,3	101,2	-0,8
2010	Prom.	218,1	1,6	221,3	1,0	109,9	1,6	107,7	1,0	100,0	-0,7	100,0	-1,2
2011	Prom.	225,0	3,2	225,0	1,7	112,8	2,7	109,2	1,4	99,7	-0,3	99,1	-1,0
2010	Nov	218,8	1,1	222,1	0,8	110,6	1,9	108,4	1,1	99,9	-0,3	99,8	-1,3
	Dic	219,2	1,5	221,8	0,8	111,3	2,2	108,8	1,0	99,6	-0,4	99,7	-1,2
2011	Ene	220,2	1,6	222,2	1,0	110,5	2,3	107,1	1,1	99,5	-0,6	99,1	-1,4
	Feb	221,3	2,1	223,0	1,1	111,0	2,4	107,5	1,0	99,5	-0,5	99,0	-1,3
	Mar	223,5	2,7	223,7	1,2	112,5	2,7	109,0	1,3	99,8	-0,5	99,2	-1,4
	Abr	224,9	3,2	224,1	1,3	113,1	2,8	109,6	1,6	99,9	-0,5	99,2	-1,2
	May	226,0	3,6	224,5	1,5	113,1	2,7	109,6	1,5	99,9	-0,4	99,4	-0,8
	Jun	225,7	3,6	224,9	1,6	113,1	2,7	109,7	1,6	99,7	-0,4	99,2	-0,8
	Jul	225,9	3,6	225,2	1,8	112,4	2,6	108,6	1,2	99,7	0,2	99,0	-0,5
	Ago	226,5	3,8	225,9	2,0	112,7	2,5	109,0	1,2	99,9	0,2	99,1	-0,5
	Sep	226,9	3,9	226,3	2,0	113,5	3,0	109,9	1,6	99,9	0,0	99,1	-0,4
	Oct	226,4	3,5	226,7	2,1	113,9	3,0	110,2	1,6	100,0	-0,2	99,0	-1,0
	Nov	226,2	3,4	226,9	2,2	114,0	3,0	110,1	1,6	99,4	-0,5	98,7	-1,1
	Dic	225,7	3,0	226,7	2,2	114,4	2,7	110,6	1,6	99,4	-0,2	98,6	-1,1
2012	Ene	226,7	2,9	227,2	2,3	113,4	2,7	108,7	1,5	99,6	0,1	98,3	-0,8
	Feb	227,7	2,9	227,9	2,2	114,0	2,7	109,1	1,5	99,8	0,3	98,5	-0,5
	Mar	229,4	2,7	228,7	2,3	115,5	2,7	110,8	1,6	100,3	0,5	98,8	-0,4
	Abr	230,1	2,3	229,3	2,3	116,0	2,6	111,3	1,6	100,4	0,5	98,9	-0,3
	May	229,8	1,7	229,6	2,3	115,9	2,4	111,3	1,6	100,1	0,2	98,8	-0,6
	Jun	229,5	1,7	229,9	2,2	115,8	2,4	111,4	1,6	99,6	-0,1	98,6	-0,6
	Jul	229,1	1,4	229,9	2,1	115,1	2,4	110,5	1,7	99,3	-0,4	98,4	-0,6
	Ago	230,4	1,7	230,2	1,9	115,6	2,6	110,7	1,5	99,4	-0,5	98,5	-0,6
	Sep	231,4	2,0	230,8	2,0	116,4	2,6	111,6	1,5	99,6	-0,3	98,5	-0,6
	Oct	231,3	2,2	231,3	2,0	116,7	2,5	111,8	1,5	--	--	--	--

Fuente: Bloomberg, CEIC Data y oficinas estadísticas de cada país.

**CUADRO 11.3**  
Índices de precios al consumidor en América Latina, Europa emergente y Asia emergente

		América Latina(1)				Europa emergente(2)				Asia emergente(3)			
		Índice	Variación porcentual en 12 meses	Índice menos alimentos y energía	Variación porcentual en 12 meses	Índice	Variación porcentual en 12 meses	Índice menos alimentos y energía	Variación porcentual en 12 meses	Índice	Variación porcentual en 12 meses	Índice menos alimentos y energía	Variación porcentual en 12 meses
2008	Prom.	118,8	6,1	115,4	4,9	133,0	10,9	127,3	9,5	117,4	6,5	112,9	4,7
2009	Prom.	124,6	4,8	121,0	4,9	143,9	8,3	137,6	8,1	120,3	2,4	116,1	2,9
2010	Prom.	130,6	4,8	125,9	4,1	152,7	6,1	144,2	4,8	126,4	5,1	118,4	2,0
2011	Prom.	137,7	5,5	131,9	4,7	163,0	6,7	152,3	5,6	133,8	5,9	122,0	3,0
2010	Nov	132,8	5,3	127,6	4,2	156,3	6,4	146,4	4,5	129,4	5,4	119,3	2,1
	Dic	133,6	5,5	128,3	4,3	157,5	6,7	147,2	4,8	130,4	5,4	119,6	2,2
2011	Ene	134,5	5,3	128,8	4,3	158,7	6,9	148,1	4,7	131,0	5,6	120,0	2,3
	Feb	135,3	5,2	129,7	4,4	159,6	6,6	149,0	4,8	131,3	5,6	120,7	2,5
	Mar	136,0	5,2	130,4	4,6	160,4	6,7	149,9	5,0	131,8	5,9	120,7	2,8
	Abr	136,7	5,4	130,8	4,6	161,1	6,8	150,9	5,3	132,2	5,9	121,1	2,9
	May	137,1	5,3	131,3	4,6	162,4	7,5	151,5	5,6	132,7	5,9	121,5	3,1
	Jun	137,4	5,4	131,8	4,7	162,3	7,1	151,9	5,7	133,7	6,4	122,0	3,2
	Jul	137,9	5,6	132,2	4,8	162,8	6,9	152,4	5,8	134,6	6,4	122,4	3,2
	Ago	138,3	5,7	132,6	4,9	163,6	6,6	153,0	5,9	134,8	6,4	122,8	3,4
	Sep	138,8	5,7	132,9	4,9	164,3	5,9	153,6	5,8	135,5	6,5	122,9	3,2
	Oct	139,5	5,7	133,5	5,0	165,7	6,4	154,7	6,1	135,6	5,9	122,9	3,1
	Nov	140,3	5,6	134,0	5,0	166,8	6,7	155,7	6,3	136,1	5,2	123,2	3,2
	Dic	141,1	5,7	134,6	5,0	167,9	6,6	156,3	6,2	136,2	4,5	123,4	3,1
2012	Ene	142,0	5,6	135,1	4,8	167,7	5,7	156,9	6,0	136,8	4,4	123,8	3,1
	Feb	142,6	5,4	135,8	4,7	168,3	5,5	157,6	5,8	136,5	4,0	123,7	2,5
	Mar	142,9	5,1	136,1	4,4	169,1	5,4	158,2	5,5	137,8	4,5	123,7	2,4
	Abr	143,4	4,9	136,6	4,5	170,0	5,5	159,3	5,6	138,5	4,7	123,9	2,3
	May	143,9	5,0	137,1	4,4	170,2	4,8	159,6	5,3	138,6	4,5	124,2	2,2
	Jun	144,3	5,1	137,3	4,1	171,1	5,4	160,1	5,3	138,9	3,9	124,6	2,1
	Jul	144,9	5,1	137,8	4,2	172,6	6,0	160,5	5,3	139,5	3,6	125,0	2,1
	Ago	145,5	5,2	138,3	4,3	173,7	6,1	161,0	5,3	140,1	3,9	125,4	2,1
	Sep	146,2	5,3	138,6	4,3	175,0	6,5	161,6	5,2	140,4	3,6	125,5	2,1
	Oct	147,0	5,3	139,1	4,2	175,9	6,1	--	--	--	--	125,7	2,3

Fuente: Bloomberg, CEIC Data y oficinas estadísticas de cada país.





**CUADRO 11.4**  
Precios de productos básicos no alimentos

		Cobre refinado BML (1) US\$/lb	Petróleo WTI (2) US\$/baril	Petróleo Brent (2) US\$/baril	Gasolina en EE.UU. US\$/m3	Diesel US\$/galón	Propano US\$/galón DTN	Kerosene US\$/galón	Gas natural US\$/millón unidades(3)	Celulosa US\$/t (4)	Onza troy de oro US\$/oz (5)	Onza troy de plata US\$/oz (5)	Molibdeno US\$/lb
2008	Prom.	3,2	99,6	97,6	647,4	292,1	141,3	741,8	9,7	852,1	872,0	15,0	29,8
2009	Prom.	2,3	61,8	62,0	432,0	166,4	84,1	427,7	4,7	657,6	973,8	14,7	11,4
2010	Prom.	3,4	79,4	79,7	542,1	215,8	116,6	554,9	5,1	930,9	1.226,7	20,2	15,9
2011	Prom.	4,0	95,1	111,1	724,5	296,8	146,8	769,6	4,8	960,3	1.571,4	35,3	15,8
2010	Nov	3,8	84,2	85,7	556,5	233,4	125,4	603,4	4,3	956,5	1.371,8	26,7	15,6
	Dic	4,1	89,2	91,8	610,5	247,7	129,4	638,0	7,1	949,2	1.392,6	29,3	16,0
2011	Ene	4,3	89,4	96,3	632,4	260,8	134,7	675,4	7,3	949,0	1.361,0	28,5	16,8
	Feb	4,5	89,5	104,0	662,1	278,0	143,5	721,4	5,8	949,0	1.375,1	31,1	17,6
	Mar	4,3	102,9	114,4	754,1	306,5	140,2	792,8	4,8	964,5	1.422,9	35,9	17,7
	Abr	4,3	110,0	123,0	828,6	321,8	145,6	837,1	4,7	994,0	1.485,4	43,1	17,4
	May	4,0	101,3	114,5	795,8	298,5	152,1	774,9	4,7	1.009,5	1.512,6	36,9	17,3
	Jun	4,1	96,3	113,8	734,5	299,8	152,1	778,1	4,9	1.019,5	1.528,6	35,8	17,3
	Jul	4,4	97,3	116,5	786,3	309,6	152,8	803,8	5,0	1.017,4	1.574,6	38,1	15,7
	Ago	4,1	86,3	110,1	735,5	296,3	152,9	768,5	4,4	993,6	1.764,0	40,3	14,8
	Sep	3,8	85,6	112,5	711,1	294,0	155,9	763,1	4,1	965,3	1.771,9	38,0	14,7
	Oct	3,3	86,4	109,5	707,5	297,1	147,1	772,1	3,9	931,7	1.671,3	32,1	13,9
	Nov	3,4	97,1	110,5	670,5	306,9	145,7	796,1	3,9	887,0	1.739,4	33,3	13,3
	Dic	3,4	98,6	107,9	670,8	291,2	139,3	750,3	3,9	843,0	1.638,6	30,1	13,5
2012	Ene	3,6	100,3	111,2	732,1	305,3	129,5	792,7	3,8	831,3	1.657,2	30,9	13,8
	Feb	3,8	102,2	119,7	791,0	320,4	122,1	831,9	3,1	828,9	1.741,6	34,2	14,6
	Mar	3,8	106,2	124,9	834,2	324,8	126,2	842,5	2,6	837,7	1.676,7	33,0	14,4
	Abr	3,7	103,3	120,5	819,0	319,1	119,4	828,7	2,3	848,9	1.649,7	31,6	14,2
	May	3,6	94,7	110,5	731,5	295,6	94,6	767,5	2,6	852,1	1.587,7	28,8	14,1
	Jun	3,4	82,4	95,6	662,2	265,5	78,6	687,6	3,0	834,8	1.600,5	28,1	13,5
	Jul	3,4	87,9	103,1	700,1	285,6	87,6	733,5	3,3	809,9	1.593,7	27,4	12,8
	Ago	3,4	94,1	113,3	782,4	309,8	89,8	798,3	3,1	782,5	1.630,3	29,0	11,7
	Sep	3,7	94,5	113,4	801,6	316,6	90,9	824,7	3,2	766,1	1.745,8	33,8	11,7
	Oct	3,7	89,5	112,0	732,2	316,3	96,2	816,3	3,6	775,2	1.744,4	33,2	10,9

Fuente: Bloomberg.

**CUADRO 11.5**  
Precios de productos básicos alimentos

		Harina de pescado US\$/ton. métrica	Trigo US\$/buschel	Maíz US\$/buschel	Arroz US\$/m3 buschel	Café US\$/libra	FAO: Aceites índice 2009=100	FAO: Cereales índice 2009=100	FAO: Carne índice 2009=100	FAO: Azúcar índice 2009=100	FAO: Lácteos índice 2009=100	FAO: Total índice 2009=100
2008	Prom.	1.028,3	247,6	192,9	387,2	145,7	150,5	136,8	115,3	70,6	155,1	127,3
2009	Prom.	1.147,6	162,8	138,7	293,3	181,1	100,1	100,0	100,1	100,2	100,1	100,1
2010	Prom.	1.635,2	196,7	155,4	275,9	223,8	128,8	105,2	114,6	117,2	141,6	118,1
2011	Prom.	1.451,3	250,9	261,9	333,1	283,8	167,1	142,1	132,8	143,3	155,8	145,0
2010	Nov	1.440,0	233,7	203,9	308,2	239,6	162,2	128,6	120,9	145,1	146,8	135,6
	Dic	1.455,0	264,2	217,4	306,1	256,5	175,3	136,9	124,9	154,8	147,2	142,3
2011	Ene	1.745,0	276,7	235,6	315,5	280,1	185,2	141,0	125,5	163,3	156,3	147,4
	Feb	1.872,5	294,4	258,3	334,5	289,5	186,3	148,9	128,3	162,5	162,5	151,6
	Mar	1.592,0	254,9	258,6	299,8	300,9	173,4	144,7	131,3	144,7	165,6	147,8
	Abr	1.405,0	274,2	288,8	306,9	313,6	172,9	152,8	135,7	134,3	161,6	149,7
	May	1.360,0	273,0	281,0	321,5	301,5	172,9	150,4	135,4	121,3	163,2	147,6
	Jun	1.440,0	246,3	284,1	311,6	290,2	171,6	149,2	133,9	139,0	163,6	148,7
	Jul	1.447,5	239,9	276,1	352,6	286,5	167,6	142,3	132,8	155,6	160,9	147,3
	Ago	1.420,0	257,9	286,6	370,9	288,4	162,5	145,3	134,3	153,0	155,9	146,9
	Sep	1.270,0	236,4	265,2	380,1	284,8	158,6	140,7	133,4	147,3	151,7	143,4
	Oct	1.380,0	218,9	235,7	360,6	256,9	148,7	133,2	132,4	140,4	143,8	137,5
	Nov	1.292,0	223,5	239,2	332,7	259,7	155,6	131,8	136,2	132,1	142,0	137,9
	Dic	1.220,0	217,9	233,8	310,6	254,4	150,8	125,3	134,5	127,0	142,5	134,3
2012	Ene	1.255,0	228,5	242,8	319,9	258,7	154,9	128,2	131,1	129,9	146,1	135,6
	Feb	1.272,5	236,2	248,4	309,9	248,1	158,2	130,3	134,0	133,0	142,7	137,4
	Mar	1.297,5	236,3	250,2	316,4	224,7	162,3	131,1	133,9	132,9	139,2	137,6
	Abr	1.395,0	229,0	245,2	336,0	215,9	166,3	128,6	135,1	125,9	131,1	135,7
	May	1.528,0	231,7	236,3	330,6	207,7	155,0	127,4	131,6	114,5	124,4	130,4
	Jun	1.645,0	240,8	240,2	313,6	184,5	146,3	127,9	127,5	112,9	122,5	127,7
	Jul	1.705,0	314,5	302,7	335,5	203,3	149,8	149,8	125,5	126,0	122,2	135,7
	Ago	1.678,0	319,4	309,6	342,4	189,3	149,8	149,7	128,9	115,1	124,1	135,6
	Sep	1.595,0	316,3	295,6	329,4	191,5	148,9	151,2	131,0	110,2	132,6	137,3
	Oct	1.600,0	311,9	294,2	331,5	182,7	136,8	149,4	131,1	112,0	137,1	136,0

Fuente: Bloomberg y FAO.



### CUADRO 11.6 Índices de bolsas externas

(Valores nominales, promedios)

	Mercados desarrollados(1)		América Latina (2)		Asia emergente (3)		Europa emergente (4)	
	Índice 31 diciembre 1969=100	% Var. en 12 meses	Índice 31 diciembre 1987=100	% Var. en 12 meses	Índice 31 diciembre 1987=100	% Var. en 12 meses	Índice 31 diciembre 1987=100	% Var. en 12 meses
2008 Prom.	1.295,6	-17,2	3.769,3	7,4	373,9	-10,6	593,2	-9,6
2009 Prom.	987,9	-18,9	3.045,9	-3,7	314,1	-4,4	344,6	-24,8
2010 Prom.	1.163,8	19,8	4.111,9	41,9	411,3	35,8	473,2	46,6
2011 Prom.	1.259,7	8,6	4.137,5	1,5	436,9	7,2	509,6	8,8
2010 Nov	1.231,8	7,2	4.505,5	12,2	456,4	18,1	511,7	12,0
Dic	1.260,8	8,4	4.489,2	9,6	457,7	16,4	523,0	15,1
2011 Ene	1.300,0	10,4	4.568,4	12,1	469,6	16,9	542,1	12,7
Feb	1.342,1	19,7	4.423,2	16,0	452,1	20,6	550,6	22,9
Mar	1.318,4	11,4	4.463,5	9,2	454,2	14,4	572,4	20,7
Abr	1.350,2	10,8	4.644,6	10,3	486,4	17,0	608,0	20,5
May	1.346,9	21,1	4.386,9	17,5	476,5	24,5	564,7	29,8
Jun	1.299,9	20,2	4.346,4	14,9	464,5	22,0	559,8	32,6
Jul	1.328,2	21,4	4.366,7	12,4	474,5	21,4	560,6	27,6
Ago	1.185,3	6,4	3.870,6	-4,0	421,3	4,4	476,7	4,3
Sep	1.143,0	-1,0	3.679,2	-12,5	390,8	-7,2	432,0	-8,1
Oct	1.169,5	-3,6	3.581,4	-20,4	380,9	-15,3	416,9	-18,4
Nov	1.166,4	-5,3	3.692,0	-18,1	390,2	-14,5	429,7	-16,0
Dic	1.172,5	-7,0	3.649,0	-18,7	382,4	-16,5	406,0	-22,4
2012 Ene	1.218,3	-6,3	3.881,1	-15,0	398,3	-15,2	424,0	-21,8
Feb	1.283,3	-4,4	4.220,2	-4,6	432,2	-4,4	477,0	-13,4
Mar	1.304,4	-1,1	4.171,0	-6,6	431,3	-5,0	482,8	-15,7
Abr	1.284,6	-4,9	3.977,8	-14,4	425,0	-12,6	458,6	-24,6
May	1.221,7	-9,3	3.569,7	-18,6	400,1	-16,0	403,2	-28,6
Jun	1.194,9	-8,1	3.410,0	-21,5	384,8	-17,2	390,8	-30,2
Jul	1.230,9	-7,3	3.542,4	-18,9	389,0	-18,0	410,1	-26,8
Ago	1.277,2	7,7	3.624,6	-6,4	402,0	-4,6	430,3	-9,7
Sep	1.317,2	15,2	3.684,4	0,1	410,1	4,9	450,3	4,2
Oct	1.315,1	12,5	3.699,8	3,3	421,4	10,6	451,6	8,3

Fuente: Bloomberg.



### CUADRO 11.7 Tasas de interés externas (1)

(Promedios mensuales, porcentaje)

	Política monetaria			Bonos de gobierno a diez años			Libor (3)					
	EE.UU.	Zona Euro	Japón (2)	EE.UU.	Zona Euro	Japón	90 días			180 días		
							Dólar	Euro	Yen	Dólar	Euro	Yen
2008 Prom.	2,08	3,88	0,46	3,64	3,99	1,49	2,91	4,63	0,92	3,05	4,72	1,00
2009 Prom.	0,25	1,25	0,10	3,24	3,27	1,35	0,69	1,21	0,47	1,12	1,43	0,67
2010 Prom.	0,25	1,00	0,10	3,19	2,78	1,18	0,34	0,75	0,23	0,52	1,04	0,43
2011 Prom.	0,25	1,25	0,10	2,77	2,65	1,12	0,34	1,34	0,19	0,51	1,59	0,34
2010 Nov	0,25	1,00	0,10	2,75	2,56	1,05	0,29	0,98	0,19	0,45	1,22	0,38
2010 Dic	0,25	1,00	0,10	3,28	2,96	1,19	0,30	0,95	0,18	0,46	1,20	0,35
2011 Ene	0,25	1,00	0,10	3,36	3,05	1,21	0,30	0,95	0,19	0,46	1,20	0,35
2011 Feb	0,25	1,00	0,10	3,56	3,23	1,29	0,31	1,04	0,19	0,46	1,29	0,35
2011 Mar	0,25	1,00	0,10	3,40	3,25	1,25	0,31	1,13	0,20	0,46	1,44	0,35
2011 Abr	0,25	1,20	0,10	3,43	3,35	1,27	0,28	1,27	0,20	0,44	1,58	0,35
2011 May	0,25	1,25	0,10	3,15	3,11	1,15	0,26	1,38	0,20	0,41	1,66	0,34
2011 Jun	0,25	1,25	0,10	2,99	2,97	1,13	0,25	1,43	0,20	0,40	1,71	0,34
2011 Jul	0,25	1,45	0,10	2,99	2,79	1,12	0,25	1,54	0,20	0,41	1,79	0,34
2011 Ago	0,25	1,50	0,10	2,29	2,25	1,03	0,29	1,50	0,19	0,46	1,73	0,34
2011 Sep	0,25	1,50	0,10	1,96	1,87	1,01	0,35	1,48	0,19	0,52	1,70	0,33
2011 Oct	0,25	1,50	0,10	2,13	2,04	1,01	0,41	1,51	0,19	0,60	1,72	0,33
2011 Nov	0,25	1,27	0,10	2,00	1,95	0,99	0,48	1,43	0,20	0,68	1,66	0,34
2011 Dic	0,25	1,06	0,10	1,97	1,99	1,01	0,56	1,36	0,20	0,78	1,62	0,34
2012 Ene	0,25	1,00	0,10	1,94	1,86	0,98	0,57	1,16	0,20	0,80	1,46	0,34
2012 Feb	0,25	1,00	0,10	1,96	1,90	0,97	0,50	0,98	0,20	0,76	1,30	0,34
2012 Mar	0,25	1,00	0,10	2,16	1,88	1,01	0,47	0,76	0,20	0,74	1,12	0,34
2012 Abr	0,25	1,00	0,10	2,03	1,73	0,95	0,47	0,66	0,20	0,73	0,98	0,34
2012 May	0,25	1,00	0,10	1,79	1,46	0,86	0,47	0,61	0,20	0,73	0,93	0,34
2012 Jun	0,25	1,00	0,10	1,61	1,43	0,84	0,47	0,57	0,20	0,74	0,88	0,34
2012 Jul	0,25	0,78	0,10	1,51	1,31	0,78	0,45	0,38	0,20	0,73	0,69	0,33
2012 Ago	0,25	0,75	0,10	1,67	1,42	0,80	0,43	0,21	0,19	0,72	0,50	0,33
2012 Sep	0,25	0,75	0,10	1,70	1,55	0,80	0,39	0,16	0,19	0,67	0,40	0,32
2012 Oct	0,25	0,75	0,10	1,72	1,52	0,77	0,33	0,14	0,19	0,58	0,31	0,31

Fuente: Bloomberg.

### CUADRO 11.8 Spreads soberanos: EMBI global spread (1)

(Promedios mensuales, puntos base)

	Global	Chile	América Latina (2)	Asia (3)	Europa (4)
2008 Prom.	407	213	428	356	371
2009 Prom.	471	217	509	373	448
2010 Prom.	301	129	360	206	247
2011 Prom.	342	139	404	218	301
2010 Nov	283	124	346	170	233
2010 Dic	283	116	350	165	229
2011 Ene	283	116	343	175	233
2011 Feb	286	114	348	180	227
2011 Mar	297	114	364	189	231
2011 Abr	296	120	371	192	222
2011 May	305	127	379	196	240
2011 Jun	314	136	388	199	254
2011 Jul	303	129	368	186	258
2011 Ago	356	147	417	224	323
2011 Sep	410	173	472	274	383
2011 Oct	421	168	481	275	403
2011 Nov	410	158	462	263	403
2011 Dic	415	161	454	267	429
2012 Ene	421	164	460	266	438
2012 Feb	379	158	414	237	389
2012 Mar	337	150	372	208	340
2012 Abr	354	159	392	224	355
2012 May	382	167	425	256	372
2012 Jun	395	177	444	270	381
2012 Jul	360	168	416	237	331
2012 Ago	320	142	375	204	284
2012 Sep	299	137	359	187	256
2012 Oct	288	127	353	162	239

Fuente: JP Morgan Chase.

## XII. EXPECTATIVAS ECONÓMICAS



**CUADRO 12.1**  
Encuesta de Expectativas Económicas, mensual, distintos indicadores (BCCh) (1)  
(Mediana)

	2012 Abr	May	Jun	Jul	Ago	Sep	Oct	Nov
<b>Inflación (Variación porcentual del IPC)</b>								
En el mes	0,2	0,4	0,2	0,0	0,2	0,6	0,3	0,1
En el mes siguiente	0,4	0,3	0,2	0,2	0,4	0,3	0,2	0,2
En 11 meses (Variación en 12 meses)	3,3	3,3	3,0	2,9	2,9	3,0	3,0	3,0
En 23 meses (Variación en 12 meses)	3,0	3,0	3,0	3,0	3,0	3,0	3,0	3,0
Diciembre 2012 (Variación en 12 meses)	3,5	3,3	3,0	2,4	2,0	2,1	2,1	--
Diciembre 2013 (Variación en 12 meses)	3,0	3,0	3,0	3,0	3,0	3,0	3,0	3,0
<b>Tasa de Política Monetaria (TPM) (%) (2)</b>								
En el mes	5,00	5,00	5,00	5,00	5,00	5,00	5,00	5,00
En el mes siguiente	5,00	5,00	5,00	5,00	5,00	5,00	5,00	5,00
Dentro de 5 meses	5,25	5,25	5,00	5,00	5,00	5,00	5,00	5,00
Dentro de 11 meses	5,50	5,25	5,00	5,00	5,00	5,00	5,00	5,00
Dentro de 17 meses	5,50	5,25	5,25	5,00	5,00	5,00	5,00	5,00
Dentro de 23 meses	5,50	5,50	5,25	5,00	5,00	5,00	5,25	5,00
Diciembre 2012	5,25	5,25	5,00	5,00	5,00	5,00	5,00	5,00
<b>Tasa BCU 5 años (%) (2)</b>								
Dentro de 2 meses	2,4	2,5	2,4	2,4	2,4	2,3	2,3	2,4
Dentro de 11 meses	2,5	2,5	2,5	2,5	2,5	2,4	2,4	2,5
Dentro de 23 meses	2,6	2,5	2,5	2,5	2,5	2,5	2,5	2,5
<b>Tasa BCP 5 años (%) (2)</b>								
Dentro de 2 meses	5,7	5,6	5,3	5,2	5,2	5,3	5,4	5,4
Dentro de 11 meses	5,8	5,7	5,5	5,4	5,4	5,4	5,4	5,4
Dentro de 23 meses	5,8	5,6	5,6	5,5	5,5	5,5	5,5	5,5
<b>Tipo de Cambio (\$ por US\$1) (2)</b>								
Dentro de 2 meses	485	485	500	500	485	485	480	480
Dentro de 11 meses	490	490	500	500	495	495	490	490
Dentro de 23 meses	500	500	500	500	500	500	500	500
<b>Imacec (Variación en 12 meses)</b>								
Un mes atrás	5,0	5,0	4,5	4,6	5,0	5,1	4,8	5,0
<b>PIB (Variación en 12 meses)</b>								
En el trimestre calendario de la encuesta	4,9	4,8	4,8	4,5	4,6	5,0	4,8	4,8
Año 2012	4,6	4,8	4,7	4,8	4,9	5,0	5,1	5,2
Año 2013	5,0	5,0	5,0	4,8	4,7	4,5	4,7	4,7
Año 2014	5,0	5,0	5,0	5,0	5,0	5,0	4,8	4,8

**CUADRO 12.2**  
Evolución encuesta de operadores financieros (EOF)  
(Variables y períodos del pronóstico, mediana)

	2012 Abr	May	Jun	Jul	Ago	Sep	Oct	Nov
<b>Inflación (variación IPC en %)</b>								
Mes actual	0,10	0,35	0,05	-0,10	0,25	0,58	0,25	-0,10
12 meses adelante (1 al 12)	3,28	3,10	2,80	2,50	2,80	2,95	2,91	2,75
12 meses adelante (13 al 24)	3,20	3,05	3,00	2,90	3,00	3,00	3,00	3,00
<b>Expectativas de TPM (%)</b>								
Mes actual	5,00	5,00	5,00	5,00	5,00	5,00	5,00	5,00
Mes siguiente	5,00	5,00	5,00	5,00	5,00	5,00	5,00	--
3 meses adelante	5,00	5,00	4,88	4,75	5,00	5,00	5,00	5,00
6 meses adelante	5,19	5,13	4,75	4,50	4,75	5,00	5,00	5,00
12 meses adelante	5,38	5,13	4,63	4,50	4,88	5,00	5,00	5,00
24 meses adelante	5,50	5,25	4,88	4,88	5,00	5,00	5,00	5,00
<b>Expectativas de tipo de cambio</b>								
7 días adelante	487,50	495,00	507,50	497,00	482,50	474,67	477,50	480,00
3 meses adelante	488,00	495,00	502,50	497,50	487,50	480,00	480,00	485,00
a fin de año	487,50	495,00	500,00	500,00	495,00	490,00	490,00	490,00



### CUADRO 12.3 Expectativas de inflación.

(Porcentajes)

		Seguros de inflación (1)		Compensación inflacionaria Spot Swap (2)(3)		Compensación inflacionaria Forward Swap (2)(4)		Compensación inflacionaria Forward Bonos (2)(4)		IPEC (1)	IMCE (1)
		Mes Actual	Mes Sgte.	1 año	2 años	3 en 2	5 en 5	3 en 2	5 en 5	12 meses	12 meses
2008	Prom.	0,42	0,38	5,31	4,73	4,10	3,97	3,68	3,55	43,19	49,11
2009	Prom.	0,04	0,08	1,38	1,89	3,69	3,85	3,30	3,18	54,81	45,82
2010	Prom.	0,29	0,24	3,35	3,24	3,33	3,53	3,40	3,30	63,11	58,46
2011	Prom.	0,26	0,28	3,43	3,39	3,36	3,37	3,20	3,08	52,10	59,79
2010	Nov	0,05	0,04	3,31	3,30	3,17	3,02	3,25	3,21	63,20	60,41
	Dic	0,01	0,04	3,44	3,36	3,37	3,09	3,16	3,29	63,70	56,81
2011	Ene	0,17	0,44	4,12	4,01	3,37	3,18	2,86	3,42	60,30	62,73
	Feb	0,48	0,42	4,39	4,28	3,57	3,25	3,16	3,76	54,00	63,03
	Mar	0,48	0,46	4,55	4,26	3,59	3,54	3,82	3,26	54,80	60,89
	Abr	0,40	0,43	4,33	4,12	3,56	3,65	3,69	3,18	53,90	62,34
	May	0,32	0,43	3,74	3,71	3,57	3,44	3,56	3,15	52,40	60,10
	Jun	0,30	0,34	3,60	3,61	3,68	3,47	3,56	3,13	49,40	60,53
	Jul	0,24	0,43	3,24	3,40	3,58	3,44	3,40	3,15	52,20	59,27
	Ago	0,30	0,20	2,65	2,81	3,14	3,17	3,00	2,95	46,30	59,69
	Sep	0,27	0,07	2,67	2,70	2,93	3,18	3,04	2,68	52,10	59,04
	Oct	0,12	0,04	2,47	2,59	3,29	3,38	2,84	2,74	48,20	57,41
	Nov	0,03	0,03	2,86	2,71	3,00	3,37	2,82	2,74	52,00	58,03
	Dic	0,00	0,04	2,67	2,62	3,03	3,30	2,68	2,80	49,70	54,81
2012	Ene	0,08	0,37	3,03	2,93	3,13	3,11	2,77	2,66	52,50	59,51
	Feb	0,43	0,34	3,28	3,14	3,07	3,07	2,94	2,88	53,50	61,17
	Mar	0,18	0,42	3,57	3,55	3,33	3,30	3,17	3,15	49,70	62,04
	Abr	0,38	0,29	3,18	3,38	3,47	3,32	3,34	3,21	50,60	60,75
	May	0,20	0,24	3,03	3,07	3,26	3,26	3,29	3,02	55,00	60,26
	Jun	0,13	0,16	2,69	2,67	3,18	3,33	3,06	2,92	54,70	56,92
	Jul	0,09	0,33	2,08	2,30	2,95	3,18	3,04	2,69	55,80	57,08
	Ago	0,40	0,31	3,02	2,86	3,05	3,12	3,15	2,81	57,60	56,27
	Sep	0,27	0,18	2,98	3,07	3,03	3,18	3,10	2,98	58,80	59,51
	Oct	0,11	0,13	2,70	2,98	2,97	3,28	3,20	3,01	57,90	59,71

### CUADRO 12.4 Indicador mensual de confianza empresarial (UAI-Icare)

(Índice)

	2011 Nov	Dic	2012 Ene	Feb	Mar	Abr	May	Jun	Jul	Ago	Sep	Oct
IMCE: Total	58,0	54,8	59,5	61,2	62,0	60,8	60,3	56,9	57,1	56,3	59,5	59,7
IMCE: Minería	67,8	54,6	67,8	67,7	68,4	71,3	69,8	64,7	68,0	55,6	66,0	68,2
IMCE: Comercio	57,5	56,4	60,5	61,5	61,8	59,2	60,8	55,9	56,4	58,1	60,4	60,2
IMCE: Industria	50,4	49,7	52,5	55,7	55,5	53,0	52,3	51,2	51,7	51,5	52,0	53,2
IMCE: Construcción	64,3	63,2	63,9	65,3	69,2	67,8	65,9	62,0	57,8	64,2	66,9	63,6



**CUADRO 12.5**  
**Expectativas económicas, trimestral, distintos indicadores (UCh)**  
 (Índices, marzo 2001=100)

	2009 IV	2010 I	II	III	IV	2011 I	II	III	IV	2012 I	II	III
Confianza consumidores	116,9	106,7	104,6	111,4	113,6	103,7	107,5	103,7	110,7	106,7	111,1	113,7
Situación esperada a doce meses	131,9	119,3	109,6	121,0	122,2	104,5	107,1	102,0	111,4	104,4	108,1	113,7
Situac. actual respecto de un año atrás	104,8	96,4	100,6	103,6	106,6	102,9	107,9	105,2	110,2	108,6	113,5	113,6
Situación familiar	115,1	107,7	106,4	112,6	117,4	108,4	114,7	111,4	120,4	111,5	117,4	119,9
Situación del país	120,5	104,5	101,2	109,1	106,1	94,4	93,4	88,6	91,7	97,3	98,6	101,4

Fuente: Departamento de Economía de la Universidad de Chile.

**CUADRO 12.6**  
**Expectativas económicas, trimestral, síntesis de los resultados (UCh) (1)**  
 (Porcentajes)

	2009 IV	2010 I	II	III	IV	2011 I	II	III	IV	2012 I	II	III
¿Cómo ha variado el ingreso de su hogar en los últimos doce meses? Ha subido	11,0	8,9	9,2	10,9	12,2	10,6	11,6	10,9	14,2	12,2	12,9	12,4
¿Piensa usted que durante los próximos doce meses el ingreso de su hogar subirá?	31,2	27,5	25,1	27,5	32,2	24,5	26,6	22,5	28,3	24,3	24,0	25,8
La situación de su hogar en materia de deudas es sin problemas	37,5	37,1	39,9	38,6	40,8	38,5	38,7	37,7	40,6	36,2	42,0	44,8
En su opinión, hace un año, la situación económica general del país, ¿era mejor que la actual?	27,4	33,3	32,2	29,5	33,2	32,0	30,4	31,6	30,3	24,4	22,9	23,1
¿Cómo cree usted que será la situación económica general del país en un año más? Mejor que la actual	41,3	36,8	31,5	35,2	36,9	24,5	22,5	19,0	21,6	22,0	22,1	23,1
Usted o algún miembro de su hogar, ¿piensa comprar casa en los próximos 12 meses? Sí	14,5	14,2	10,6	13,4	14,8	12,0	12,9	13,1	15,7	14,6	14,8	16,7

Fuente: Departamento de Economía de la Universidad de Chile.

**CUADRO 12.7**  
**Índice de percepción de la economía, mensual, por componentes (Ipec) (1)**

	Situación económica				Expectativas de consumo de artículos para el hogar	Índice de percepción de la economía (Ipec)
	Personal actual	Del país actual	Del país a 12 meses	Del país a 5 años		
2009 IV	42,0	55,2	64,8	46,1	56,9	52,9
2010 I	43,6	55,6	65,5	47,8	53,0	53,1
II	40,1	49,1	60,7	41,3	47,9	47,8
III	40,3	50,7	61,9	38,7	55,3	49,4
IV	44,8	54,7	64,3	41,7	65,2	54,1
2011 I	41,2	50,7	56,4	35,4	58,7	48,5
II	37,9	47,5	51,9	34,7	56,9	45,8
III	37,5	46,6	50,2	31,5	55,2	44,2
IV	37,9	48,2	49,9	30,7	56,2	44,5
2012 I	44,1	51,3	51,9	33,6	59,8	48,1
II	43,9	51,2	53,5	37,1	57,1	48,5
III	46,1	55,7	57,4	39,4	62,1	52,1
2010 Nov	45,4	55,0	63,2	41,2	63,6	53,7
Dic	42,5	52,2	63,7	38,2	64,4	52,2
2011 Ene	44,7	53,4	60,3	37,4	62,8	51,7
Feb	39,4	49,4	54,0	32,8	59,2	46,9
Mar	39,3	49,3	54,8	35,8	54,2	46,7
Abr	38,9	48,5	53,9	33,2	55,5	46,0
May	39,0	49,9	52,4	35,7	59,1	47,2
Jun	35,9	44,1	49,4	35,1	56,1	44,1
Jul	36,6	45,7	52,2	34,2	55,1	44,7
Ago	37,7	44,4	46,3	28,1	53,4	42,0
Sep	38,3	49,9	52,1	32,1	57,2	45,9
Oct	36,7	46,0	48,2	31,0	52,4	42,8
Nov	38,9	48,5	52,0	32,2	58,5	46,0
Dic	38,0	50,0	49,7	28,8	57,8	44,8
2012 Ene	45,6	54,2	52,5	30,6	60,7	48,7
Feb	44,6	53,2	53,5	35,0	61,6	49,6
Mar	42,1	46,6	49,7	35,4	57,2	46,2
Abr	42,0	47,2	50,6	34,7	58,4	46,5
May	44,4	51,0	55,0	36,4	57,0	48,7
Jun	45,4	55,5	54,7	40,2	55,9	50,3
Jul	45,5	54,9	55,8	37,1	58,8	50,4
Ago	45,5	55,4	57,6	40,0	63,6	52,4
Sep	47,2	56,7	58,8	41,3	64,1	53,6
Oct	44,4	55,1	57,9	43,9	62,4	52,7

Fuente: Adimark.



## **Notas del Boletín Mensual**



# NOTAS DEL BOLETÍN MENSUAL

## CAPÍTULO 1: PRINCIPALES ESTADÍSTICAS MACROECONÓMICAS

### Cuadro 1.1. Series trimestrales

(1) La información corresponde a variaciones interanuales obtenidas a partir de las series de volumen a precios del año anterior encadenado, basadas en la compilación de referencia 2008, a menos que se indique otra cosa.

(2) Exportaciones coherentes con la nueva metodología publicada en marzo del 2012.

(3) Series recalculadas en marzo de 2012. Tasas de variación de cuántum consideran índices que utilizan metodología coherente con Cuentas Nacionales.

(4) Esta razón se obtiene utilizando el tipo de cambio promedio del período.

Fuentes:

Comité de Inversiones Extranjeras, Banco Central de Chile, Instituto Nacional de Estadísticas, Dirección de Presupuestos del Ministerio de Hacienda, Bloomberg y FMI.

### Cuadro 1.2. Series mensuales

(1) La información corresponde a variaciones interanuales en 12 meses o 4 trimestres, a menos que se indique otra cosa.

(2) Desde marzo del 2010 las cifras corresponden a la nueva Encuesta Nacional del Empleo (INE). (3) Desde enero del 2010, las cifras corresponden a la nueva metodología del INE (Instituto Nacional de Estadísticas); la serie IPC tiene base año 2009=100.

(4) Para la serie trimestral: variación trimestral anualizada de la serie desestacionalizada. Para la serie mensual: variación anualizada del trimestre móvil de la serie desestacionalizada.

(5) Exportaciones coherentes con nueva metodología publicada en marzo de 2012.

Fuentes:

Banco Central de Chile, Instituto Nacional de Estadísticas, Dirección de Presupuestos del Ministerio de Hacienda, CNC(Cámara Nacional de Comercio), CChC (Cámara Chilena de la Construcción), Anac (Asociación Nacional Automotriz de Chile), Bolsa de Comercio de Santiago, Bloomberg.

## CAPÍTULO 2: CUENTAS NACIONALES

### Cuadro 2.1. Indicador mensual de actividad económica (IMACEC)

(1) Cifras preliminares correspondientes al nuevo Indicador Mensual de Actividad Económica (Imacec), estructurado a base de la Compilación de Referencia 2008. La cobertura de este indicador comprende casi la totalidad de las actividades económicas incluidas en el PIB.

(2) Cálculo realizado según el modelo X-12 Arima disponible en [www.census.gov](http://www.census.gov). La serie desestacionalizada excluye el efecto estacional y calendario. La serie de tendencia cíclica corresponde a la serie desestacionalizada sin el componente irregular. Los promedios móviles utilizados son de 3x5 para la componente estacional y un Henderson de 35 para la tendencia cíclica. El modelo Arima seleccionado es (1,0,0) (0,1,1).

Para mayores detalles acerca de la metodología de desestacionalización ver [www.bcentral.cl/esp/estpub/estudios/dtbc/pdf/dtbc177.pdf](http://www.bcentral.cl/esp/estpub/estudios/dtbc/pdf/dtbc177.pdf). La serie original se desestacionalizó a

partir del año 2003.

(3) Corresponde a la serie original del Imacec, excluyendo los impuestos indirectos.

(4) Variación del promedio acumulado a ese mes respecto del promedio acumulado a igual mes del año anterior.

(5) Variación del promedio acumulado en 12 meses respecto del promedio acumulado en igual período anterior.

(6) Variación respecto del mes anterior, anualizada.

(7) Variación diciembre a diciembre. Esta nota solo hace referencia a los datos anuales.

### **Cuadro 2.2. Producto interno bruto, trimestral, volumen a precios del año anterior encadenado**

(1) Cifras preliminares.

(2) El promedio del índice 2008 se iguala al valor nominal de la serie de dicho año.

(3) La serie desestacionalizada del PIB trimestral se obtiene a partir de la agregación temporal del Imacec.

### **Cuadro 2.3. Gasto del producto interno bruto, trimestral, precios corrientes**

(1) Cifras preliminares.

(2) Instituciones privadas sin fines de lucro.

### **Cuadro 2.4. Deflactor del gasto del producto interno bruto, trimestral**

(1) Cifras preliminares.

(2) Instituciones privadas sin fines de lucro.

### **Cuadro 2.5. Gasto del producto interno bruto, anual, precios corrientes**

(1) 2010 corresponde a cifras provisionales y 2011 a cifras preliminares.

(2) Instituciones privadas sin fines de lucro.

### **Cuadro 2.6. Deflactor del gasto del producto interno bruto, anual**

(1) 2010 corresponde a cifras provisionales y 2011 a cifras preliminares.

(2) Instituciones privadas sin fines de lucro.

### **Cuadro 2.7. Gasto del producto interno bruto, trimestral, volumen a precios del año anterior encadenado**

(1) Cifras preliminares.

(2) El promedio del índice 2008 se iguala al valor nominal de la serie de dicho año.

(3) Las series encadenadas no son aditivas, por lo que los agregados difieren de la suma de sus componentes.

(4) Instituciones privadas sin fines de lucro.

### **Cuadro 2.8. Variación del gasto del producto interno bruto, trimestral, volumen a precios del año anterior encadenado**

(1) Cifras preliminares.

(2) Instituciones privadas sin fines de lucro.

### **Cuadro 2.9. Contribución del gasto del producto interno bruto, trimestral, volumen a precios del año anterior encadenado**

(1) Cifras preliminares.

(2) Instituciones privadas sin fines de lucro.

### **Cuadro 2.10. Gasto del producto interno bruto, anual, volumen a precios del año anterior encadenado**



- (1) El promedio del índice 2008 se iguala al valor nominal de la serie de dicho año.
- (2) Las series encadenadas no son aditivas, por lo que los agregados difieren de la suma de sus componentes.
- (3) 2010 corresponde a cifras provisionales y 2011 a cifras preliminares.
- (4) Instituciones privadas sin fines de lucro.

**Cuadro 2.11. Variación del gasto del producto interno bruto, anual, volumen a precios del año anterior encadenado**

- (1) 2010 corresponde a cifras provisionales y 2011 a cifras preliminares.
- (2) Instituciones privadas sin fines de lucro

**Cuadro 2.12. Contribución del gasto del producto interno bruto, anual, volumen a precios del año anterior encadenado**

- (1) 2010 corresponde a cifras provisionales y 2011 a cifras preliminares.
- (2) Instituciones privadas sin fines de lucro

**Cuadro 2.13. Producto interno bruto por clase de actividad económica, trimestral, precios corrientes**

- (1) Cifras preliminares.
- (2) Incluye educación, salud y otros servicios.

**Cuadro 2.14. Producto interno bruto por clase de actividad económica, anual, precios corrientes**

- (1) 2010 corresponde a cifras provisionales y 2011 a cifras preliminares.
- (2) Incluye educación, salud y otros servicios.

**Cuadro 2.16. Producto interno bruto por clase de actividad económica, trimestral, volumen a precios del año anterior encadenado**

- (1) Cifras preliminares.
- (2) El promedio del índice 2008 se iguala al valor nominal de la serie de dicho año.
- (3) Las series encadenadas no son aditivas, por lo que los agregados difieren de la suma de sus componentes.
- (4) Incluye educación, salud y otros servicios.

**Cuadro 2.17. Variación del producto interno bruto por clase de actividad económica, trimestral, volumen a precios del año anterior encadenado**

- (1) Cifras preliminares.
- (2) Incluye educación, salud y otros servicios.

**Cuadro 2.18. Contribución del producto interno bruto por clase de actividad económica, trimestral, volumen a precios del año anterior encadenado**

- (1) Cifras preliminares
- (2) Incluye educación, salud y otros servicios.

**Cuadro 2.19. Producto interno bruto por clase de actividad económica, anual, volumen a precios del año anterior encadenado**

- (1) 2010 corresponde a cifras provisionales y 2011 a cifras preliminares.
- (2) El promedio del índice 2008 se iguala al valor nominal de la serie de dicho año.
- (3) Las series encadenadas no son aditivas, por lo que los agregados difieren de la suma de sus componentes.
- (4) Incluye educación, salud y otros servicios.

### **Cuadro 2.20. Variación del producto interno bruto por clase de actividad económica, anual, volumen a precios del año anterior encadenado**

(1) 2010 corresponde a cifras provisionales y 2011 a cifras preliminares.

(2) Incluye educación, salud y otros servicios.

### **Cuadro 2.21. Contribución del producto interno bruto por clase de actividad económica, anual, volumen a precios del año anterior encadenado**

(1) 2010 corresponde a cifras provisionales y 2011 a cifras preliminares.

(2) Incluye educación, salud y otros servicios.

### **Cuadro 2.22. Producto-ingreso, precios corrientes**

(1) Cifras anuales son provisionales para 2010 y preliminares para 2011. Cifras trimestrales son preliminares.

### **Cuadro 2.23. Ingreso Nacional Bruto disponible, volumen a precios del año anterior encadenado**

(1) Cifras anuales son provisionales para 2010 y preliminares para 2011. Cifras trimestrales son preliminares.

(2) El promedio del índice 2008 se iguala al valor nominal de la serie de dicho año.

(3) Las series encadenadas no son aditivas, por lo que los agregados difieren de la suma de sus componentes.

(4) El volumen encadenado del efecto de los términos de intercambio no se calcula, debido a que adopta valores cero en el año de referencia de las bases móviles.

### **Cuadro 2.24. Principales agregados macroeconómicos y participación en el producto interno bruto, anuales, precios corrientes**

(1) 2010 corresponde a cifras provisionales y 2011 a cifras preliminares.

### **Cuadro 2.25. Economía Nacional. Operaciones no financieras, operaciones financieras y balances financieros**

(1) Cifras preliminares.

(2) La Economía nacional, incluye excedente bruto, ingreso mixto bruto, remuneración de los asalariados.

(3) La Economía nacional, incluye intereses, dividendos, utilidades reinvertidas, rentas de los titulares de pólizas de seguros y otras rentas. El concepto neto se refiere a rentas recibidas menos pagadas.

(4) La partida "Derivados financieros, activos" la que se presenta neteada del correspondiente registro en pasivos.

(5) La partida "Otras cuentas, activos" incluye los errores y omisiones y la discrepancia estadística derivada de la conciliación de operaciones financieras y no financieras

### **Cuadro 2.26. Hogares e IPSFL. Operaciones no financieras, operaciones financieras y balances financieros**

(1) Cifras preliminares.

(2) El sector Hogares e IPSFL incluye intereses recibidos menos pagados, dividendos y rentas de los titulares de pólizas de seguros y otras rentas recibidas.

(3) Corresponde al ajuste por la variación neta en la participación de los hogares en los fondos de pensiones.

(4) La partida "Otras cuentas" incluye los errores y omisiones y la discrepancia estadística derivada de la conciliación de operaciones financieras y no financieras.



### **Cuadro 2.27. Empresas no financieras. Operaciones no financieras, operaciones financieras y balances financieros**

- (1) Cifras preliminares.
- (2) El sector Empresas no financieras, incluye intereses recibidos menos pagados, dividendos recibidos, utilidades reinvertidas recibidas y otras rentas recibidas menos pagadas.
- (3) Incluye la partida "Derivados financieros, activos" la que se presenta neteada del correspondiente registro en pasivos.
- (4) La partida "Otras cuentas, activos" incluye los errores y omisiones y la discrepancia estadística derivada de la conciliación de operaciones financieras y no financieras

### **Cuadro 2.28. Gobierno general. Operaciones no financieras, operaciones financieras y balances financieros**

- (1) Cifras preliminares.
- (2) Los resultados pueden mostrar diferencias respecto de los datos publicados por la Dirección de Presupuestos (Dipres) debido a la cobertura institucional y a la clasificación de algunas partidas específicas. Para mayor información ver documento metodológico (Serie de Estudios Económicos Estadísticos N.º 70 ).
- (3) El sector gobierno general, incluye intereses recibidos menos pagados, y dividendos y otras rentas recibidas.
- (4) La partida "Otras cuentas" incluye los errores y omisiones y la discrepancia estadística derivada de la conciliación de operaciones financieras y no financieras.

### **Cuadro 2.29. Sociedades financieras. Operaciones no financieras, operaciones financieras y balances financieros**

- (1) Cifras preliminares.
- (2) El sector Sociedades financieras, incluye intereses y dividendos recibidos menos pagados, y rentas de los titulares de pólizas de seguros pagadas.
- (3) Corresponde al ajuste por la variación neta en la participación de los hogares en los fondos de pensiones.
- (4) Incluye la partida "Derivados financieros, activos" la que se presenta neteada del correspondiente registro en pasivos.
- (5) La partida "Otras cuentas, activos" incluye los errores y omisiones y la discrepancia estadística derivada de la conciliación de operaciones financieras y no financieras

### **Cuadro 2.30. Producto interno bruto por región, anual, volumen a precios del año anterior encadenado**

- (1) El promedio del índice 2008 se iguala al valor nominal de la serie de dicho año.
- (2) Las series encadenadas no son aditivas, por lo que los agregados difieren de la suma de sus componentes.
- (3) 2010 corresponde a cifras provisionales y 2011 a cifras preliminares.
- (4) Corresponde a servicios en el exterior del sector Administración Pública.

### **Cuadro 2.31. Producto interno por clase de actividad económica y por región, anuales, volumen a precios del año anterior encadenado, 2008**

- (1) El promedio del índice 2008 se iguala al valor nominal de la serie de dicho año.
- (2) Las series encadenadas no son aditivas, por lo que los agregados difieren de la suma de sus componentes.
- (3) Incluye servicios financieros, seguros, arriendo de inmuebles y servicios prestados a empresas.
- (4) Incluye educación, salud y otros servicios.

(5) En el total para cada año se incluyen los servicios en el exterior del sector Administración Pública.

(6) En el total para cada año se incluyen el IVA neto recaudado y los derechos de importación

### **Cuadro 2.32. Producto interno por clase de actividad económica y por región, anuales, volumen a precios del año anterior encadenado, 2009**

(1) El promedio del índice 2008 se iguala al valor nominal de la serie de dicho año.

(2) Las series encadenadas no son aditivas, por lo que los agregados difieren de la suma de sus componentes.

(3) Incluye servicios financieros, seguros, arriendo de inmuebles y servicios prestados a empresas.

(4) Incluye educación, salud y otros servicios.

(5) En el total para cada año se incluyen los servicios en el exterior del sector Administración Pública.

(6) En el total para cada año se incluyen el IVA neto recaudado y los derechos de importación

### **Cuadro 2.33. Producto interno por clase de actividad económica y por región, anuales, volumen a precios del año anterior encadenados, 2010**

(1) El promedio del índice 2008 se iguala al valor nominal de la serie de dicho año.

(2) Las series encadenadas no son aditivas, por lo que los agregados difieren de la suma de sus componentes.

(3) Incluye servicios financieros, seguros, arriendo de inmuebles y servicios prestados a empresas.

(4) Incluye educación, salud y otros servicios.

(5) En el total para cada año se incluyen los servicios en el exterior del sector Administración Pública.

(6) En el total para cada año se incluyen el IVA neto recaudado y los derechos de importación.

(7) Cifras provisionales.

## **CAPÍTULO 3: INDICADORES SECTORIALES**

### **Cuadro 3.1. Índices de producción industrial**

(1) El INE actualiza metodología y período base al año 2009 de los índices sectoriales, acorde con recomendaciones de organismos internacionales como la ONU y la OCDE. Más información en el sitio web del

INE: [www.ine.cl](http://www.ine.cl)

El último año es provisional.

Las variaciones en 12 meses anuales son diciembre a diciembre.

Cifras referenciales. Los índices del período base del 2009 calculados desde enero del 2009 hasta diciembre del 2011 son sólo referenciales, dado que existen datos oficiales publicados para dicho período.

A partir de enero del 2012 la cifra mensual tiene carácter oficial.

Las variaciones porcentuales en doce meses que se presentan en este cuadro fueron calculadas por el INE usando las cifras referenciales correspondientes al 2011.

El período abril de 2012 presenta cifras rectificadas.

Debido a la modificación del Índice de producción minera, la serie histórica del Índice de producción industrial se actualiza desde enero del 2009 a marzo del 2012.

### **Cuadro 3.2. Índices de producción y ventas industriales - Sofofa**

(1) Cifras provisionales.



Las variaciones anuales en 12 meses son diciembre a diciembre.

Fuente: Sociedad de Fomento Fabril (Sofofa).

### **Cuadro 3.3. Índices de producción minera**

(1) Cifras provisionales a partir del año 2008.

(2) Calculado empleando el índice de Laspeyres, sobre la base del promedio mensual de la producción física minera.

(3) Considera los productos: cobre, oro, plata, molibdeno, plomo, cinc, hierro y manganeso. La información se obtiene mediante un censo realizado a los establecimientos de cada uno de los productos. Los pequeños mineros se captan a través de las compras hechas por la Empresa Nacional de Minería (Enami).

(4) Incluye los productos con mayor valor de producción en la minería no metálica, cota mayor o igual a 0,5. Considera un censo de los establecimientos para cada uno de los productos, excepto para la caliza, en cuyo caso se considera una muestra de cuatro empresas que representan 76,3 % de la producción nacional en el período base del índice.

### **Cuadro 3.4. Producción y exportaciones de cobre**

(1) Cifras provisionales a partir del año 2009.

### **Cuadro 3.5. Venta de viviendas e indicadores de la actividad de la construcción**

(1) Miles de viviendas.

(2) Índice 1980=100.

(3) Índice 2003=100

### **Cuadro 3.6. Número de viviendas y superficie autorizada en obras nuevas, total país**

(1) La información es obtenida por la fuente, mediante los permisos de edificación, con aumento de superficie, otorgados por las direcciones de obras de las municipalidades de todo el país para la ejecución de obras nuevas y ampliaciones. El concepto de obra nueva se refiere a toda construcción que signifique nueva superficie edificada estructural y/o funcionalmente independiente.

(2) Los dos últimos años son provisionales.

(3) Incluye, entre otras, las viviendas acogidas a la Ley 18.138 que facultó a las municipalidades para desarrollar programas de construcción de viviendas destinadas a resolver problemas de marginalidad habitacional. También se incluyen las viviendas del programa de viviendas progresivas, reglamentado en el Decreto Supremo 140 de 1991 del Ministerio de Vivienda y Urbanismo.

(4) Incluye, entre otros, edificios destinados a educación, servicios médicos, instituciones de asistencia social, culto religioso, administración pública y defensa.

### **Cuadro 3.7. Índice general de ventas de supermercados**

(1) Índice calculado sobre la base de un Directorio Nacional de establecimientos, donde cada uno de ellos posee tres o más cajas registradoras y se caracteriza por comercializar al menudeo una o varias líneas de productos de consumo, mediante el sistema de autoservicio.

(2) Cifras provisionales, años 2010 Y 2011.

(3) Constituye un índice simple del valor total de las ventas netas, excluidos el IVA y otros impuestos a la compraventa, además de los descuentos y las devoluciones.

(4) Se obtiene de deflactar el valor nominal mediante la utilización de un índice de precios representativo del nivel promedio que alcanzan los precios de los productos característicos, comercializados por los establecimientos del Directorio Nacional. Este índice real constituye un índice de cuántum implícito y permite cuantificar las variaciones atribuibles al cuántum de ventas.



## CAPÍTULO 4: SECTOR EXTERNO

### Cuadro 4.1. Balanza de Pagos

(1) Cifras de balanza de pagos elaboradas en conformidad con los criterios metodológicos establecidos en la sexta edición del Manual de Balanza de Pagos del FMI, y sujetas a lo previsto en el Acuerdo de Consejo del Banco Central N°1663-03-120308.

(2) Corresponde a la suma de la cuenta corriente y cuenta de capital.

### Cuadro 4.2. Cuenta Corriente

(1) Corresponde a renta de la inversión y remuneración de empleados.

#### Cuadro 4.2.1. Renta de la inversión (Ingreso Primario)

(1) Incluye intereses:

En el exterior.

En Chile.

#### Cuadro 4.2.2. Renta de la inversión (continuación)

(1) Incluye renta de los activos de reserva.

#### Cuadro 4.3.5. Por sector institucional, Flujos Netos (continuación)

(1) Incluye otras sociedades financieras, sociedades no financieras y hogares.

#### Cuadro 4.3.10. Por sector institucional, otros sectores

(1) Incluye otras sociedades financieras, sociedades no financieras y hogares.

### Cuadro 4.4. Posición de Inversión Internacional, resumen por categoría funcional

(1) Los saldos de activos y pasivos financieros de Chile con el exterior, a fines de los períodos señalados, han sido confeccionados siguiendo los lineamientos generales establecidos en la sexta edición del Manual de Balanza de Pagos del Fondo Monetario Internacional (FMI). Hasta el año 2005, la periodicidad de la Posición de Inversión Internacional es anual. Para los años 2006 y 2007, la periodicidad es semestral, y a partir del año 2008, esta es trimestral. Las revisiones siguen la política establecida para la balanza de pagos.

#### Cuadro 4.4.2. Por sector institucional, gobierno, Banco Central y bancos

(1) Saldos a fines de los períodos señalados de los activos y pasivos financieros de Chile con el exterior, así como de las posiciones netas abiertas por sector institucional, y, al interior de cada sector definido, por categoría funcional de activo/pasivo, por instrumento y por plazo. Los sectores institucionales tienen mayor desglose que en la presentación tradicional de la Posición de Inversión Internacional y corresponden al sector deudor en el caso de los pasivos, y al acreedor en el de los activos.

#### Cuadro 4.4.3. Por sector institucional, fondos de pensiones, fondos mutuos y compañías de seguros y otros sectores

(1) Saldos a fines de los períodos señalados de los activos y pasivos financieros de Chile con el exterior, así como de las posiciones netas abiertas por sector institucional, y, al interior de cada sector definido, por categoría funcional de activo/pasivo, por instrumento y por plazo. Los sectores institucionales tienen mayor desglose que en la presentación tradicional de la Posición de Inversión Internacional y corresponden al sector deudor en el caso de los pasivos, y al acreedor en el de los activos.

(2) Incluye otras sociedades financieras, sociedades no financieras y hogares.

#### Cuadro 4.4.4. Posición de inversión internacional, detalle por sector



## **institucional**

(1) Incluye otras sociedades financieras, sociedades no financieras y hogares.

### **Cuadro 4.5. Deuda externa bruta, por sector Institucional, anual**

(1) Valor nominal, plazo original, cifras preliminares.

(2) Las cifras desde el año 2005 incluyen intereses devengados

(3) Excluye bonos de emisores residentes en poder de nacionales.

(4) Véase cuadro "Deuda externa bruta, otros sectores".

(5) Incluye los pasivos de deuda externa de las empresas emparentadas y relacionadas.

(6) Deuda considerando valor de mercado para los bonos.

### **Cuadro 4.5. Deuda externa bruta, por sector Institucional, mensual**

(1) Valor nominal, plazo original, cifras preliminares.

(2) Incluye intereses devengados.

(3) Excluye bonos de emisores residentes en poder de nacionales.

(4) Véase cuadro "Deuda externa bruta, otros sectores".

(5) Incluye los pasivos de deuda externa de las empresas emparentadas y relacionadas.

(6) Deuda considerando valor de mercado para los bonos.

#### **Cuadro 4.5.1. Otros sectores, anual**

(1) Valor nominal, plazo original, cifras preliminares.

(2) Las cifras desde el año 2005 incluyen intereses devengados

(3) Corresponde al detalle, con mayor nivel de apertura, de la categoría 'Otros sectores' del cuadro 'deuda externa bruta, por sector institucional'.

(4) Excluye bonos de emisores residentes en poder de nacionales.

(5) Deuda considerando valor de mercado para los bonos.

#### **Cuadro 4.5.1. Otros sectores, mensual**

(1) Valor nominal, plazo original, cifras preliminares.

(2) Incluye intereses devengados.

(3) Corresponde al detalle, con mayor nivel de apertura, de la categoría 'Otros sectores' del cuadro 'deuda externa bruta, por sector institucional'.

(4) Excluye bonos de emisores residentes en poder de nacionales.

(5) Deuda considerando valor de mercado para los bonos.

#### **Cuadro 4.5.2. Por plazo, anual**

(1) Valor nominal, plazo original, cifras preliminares

(2) Las cifras desde el año 2005 incluyen intereses devengados

(3) Incluye sector privado con garantía pública.

(4) Deuda considerando valor de mercado para los bonos.

#### **Cuadro 4.5.2. Por plazo, mensual**

(1) Valor nominal, plazo original, cifras preliminares

(2) Incluye intereses devengados.

(3) Incluye sector privado con garantía pública.

(4) Deuda considerando valor de mercado para los bonos.

#### **Cuadro 4.5.3. De corto plazo residual, por sector institucional, anual**

(1) Valor nominal, plazo original, cifras preliminares

(2) Las cifras desde el año 2005 incluyen intereses devengados

#### **Cuadro 4.5.4. De corto plazo residual, por tipo de instrumento, anual**

(1) Valor nominal, plazo original, cifras preliminares

(2) Las cifras desde el año 2005 incluyen intereses devengados

#### **Cuadro 4.5.3. De corto plazo residual, por sector institucional, mensual**

(1) Valor nominal, plazo original, cifras preliminares

(2) Incluye intereses devengados.

#### **Cuadro 4.5.4. De corto plazo residual, por tipo de instrumento, mensual**

(1) Valor nominal, plazo original, cifras preliminares

(2) Incluye intereses devengados.

#### **Cuadro 4.5.5. Por sector acreedor, anual**

(1) Valor nominal, plazo original, cifras preliminares

(2) Las cifras desde el año 2005 incluyen intereses devengados

(3) La apertura se hace según el sector institucional del acreedor, presentándose los bonos como categoría aparte, por desconocerse el sector tenedor de los mismos.

(4) Excluye bonos de emisores residentes en poder de nacionales.

(5) Deuda considerando valor de mercado para los títulos de deuda.

#### **Cuadro 4.5.5. Por sector acreedor, mensual**

(1) Valor nominal, plazo original, cifras preliminares

(2) Incluye intereses devengados.

(3) La apertura se hace según el sector institucional del acreedor, presentándose los bonos como categoría aparte, por desconocerse el sector tenedor de los mismos.

(4) Deuda considerando valor de mercado para los títulos de deuda.

(5) Excluye bonos de emisores residentes en poder de nacionales.

#### **Cuadro 4.5.6. Servicio de la deuda externa bruta de largo plazo, por sector institucional**

(1) Con el saldo de la deuda de septiembre del 2012, agrupados en tramos principales, según correspondan a los vencimientos del primer, segundo o tercer año o con posterioridad al tercero. Para los dos primeros años se subdividen los tramos.

#### **Cuadro 4.5.7. Por tasa de interés y sector institucional, anual**

(1) Las cifras desde el año 2005 incluyen intereses devengados

#### **Cuadro 4.5.7. Por tasa de interés y sector institucional, trimestral**

(1) Incluye intereses devengados.

#### **Cuadro 4.5.8. Duración de la deuda externa bruta de largo plazo, por sector deudor**

(1) Las cifras desde el año 2005 incluyen intereses devengados.

#### **Cuadro 4.5.9. Créditos externos contratados**

(1) Créditos externos contratados a través del Capítulo XIV Normas aplicables a los créditos, depósitos, inversiones y aportes de capital provenientes del exterior del Compendio de Normas de Cambios internacionales (CNCI). Sólo incluye los créditos de largo plazo de empresas y personas.

#### **Cuadro 4.6.1. Exportaciones**



(1) Cifras provisionales.

#### **Cuadro 4.6.2. Importaciones**

(1) Cifras provisionales.

(2) Se define como "Durables" aquellos bienes que pueden utilizarse para el consumo durante un período superior a un año y tengan un valor relativamente alto, así como los que pueden utilizarse durante tres años o más.

(3) Se define como "Semidurables" aquellos bienes que pueden utilizarse para el consumo por más de un año pero menos de tres, y que no tengan un valor relativamente alto.

#### **Cuadro 4.6.3. Índice de volumen de exportaciones**

(1) Series recalculadas en marzo de 2012. Índices utilizan metodología coherente con Cuentas Nacionales.

#### **Cuadro 4.6.4. Índice de volumen de importaciones**

(1) Series recalculadas en marzo de 2012. Índices utilizan metodología coherente con Cuentas Nacionales.

#### **Cuadro 4.6.5. Índice de precios de exportaciones**

(1) Series recalculadas en marzo de 2012. Deflactor implícito construido como cociente entre el índice de valor nominal y el de quantum.

#### **Cuadro 4.6.6. Índice de precios de importaciones**

(1) Series recalculadas en marzo de 2012. Deflactor implícito construido como cociente entre el índice de valor nominal y el de quantum.

#### **Cuadro 4.6.7. Exportaciones por países**

(1) Series con mayor detalle se pueden encontrar en la página web del Banco Central.

#### **Cuadro 4.6.8. Importaciones por países**

(1) Series con mayor detalle se pueden encontrar en la página web del Banco Central.

### **CAPÍTULO 5: MERCADO LABORAL**

#### **Cuadro 5.1. Fuerza de trabajo nacional e inactivos**

(1) Cifras preliminares correspondientes a la Nueva Encuesta Nacional del Empleo (NENE), la que desde abril del 2010 reemplazó a la antigua Encuesta Nacional del Empleo (ENE), vigente desde 1966.

(2) Variaciones referenciales, calculadas comparando igual trimestre móvil de dos años consecutivos.

#### **Cuadro 5.2. Tasa de desocupación, nacional y por región**

(1) Cifras preliminares correspondientes a la Nueva Encuesta Nacional del Empleo (NENE), la que desde abril del 2010 reemplazó a la antigua Encuesta Nacional del Empleo (ENE), vigente desde 1966.

En algunos casos, los totales difieren de la suma de los subtotaes, debido a redondeo de cifras, propio del proceso de expansión.

#### **Cuadro 5.3. Ocupados, por rama de actividad económica**

(1) Cifras referenciales y preliminares correspondientes a la Nueva Encuesta Nacional del Empleo.

(2) Miles de personas del trimestre móvil al mes que se indica.

(3) Incluye 'Reparación de vehículos automotores, motocicletas, efectos personales y enseres domésticos'.

(4) Incluye 'Planes de seguridad social de afiliación obligatoria'.

(5) Incluye 'Servicios comunitarios sociales y personales'. Clasificación internacional CIU REV.3. En algunos casos los totales difieren de la suma de los subtotales, debido a redondeo de cifras, propio del proceso de expansión.

#### **Cuadro 5.4. Cesantes, por rama de actividad económica (continuación)**

(1) Cifras referenciales y preliminares correspondientes a la Nueva Encuesta Nacional del Empleo.

(2) Miles de personas del trimestre móvil al mes que se indica.

(3) Incluye 'Reparación de vehículos automotores, motocicletas, efectos personales y enseres domésticos'.

(4) Incluye 'Planes de seguridad social de afiliación obligatoria'.

(5) Incluye 'Servicios comunitarios sociales y personales'. Clasificación internacional CIU REV.3.

En algunos casos los totales difieren de la suma de los subtotales, debido a redondeo de cifras, propio del proceso de expansión.

#### **Cuadro 5.5. Ocupación, por grupo de ocupación**

(1) Cifras referenciales y preliminares correspondientes a la Nueva Encuesta Nacional de Empleo.

Clasificación internacional de grupo ocupacional CIUO-88.

#### **Cuadro 5.6. Empleo en el Gran Santiago**

(1) El territorio geográfico de la encuesta comprende las zonas urbanas de las comunas de la provincia de Santiago y de las comunas de Puente Alto y San Bernardo.

A partir de septiembre del 2007, se modifica la metodología de ajuste por no respuesta, realizando, también, ajustes de post-estratificación, que no afectan la tasa de desempleo, aunque sí hay variaciones en los niveles y sus crecimientos anuales. Con el fin de hacer comparables las series, se han corregido las cifras de trimestres anteriores.

#### **Cuadro 5.8. Índices de remuneraciones**

(1) Las variaciones acumuladas y a doce meses son de índole referencial dado que se calculan sobre año 2009=100. El concepto de remuneración se refiere solo a pagos recibidos por hora ordinaria, es decir, excluye cualquier pago esporádico. El concepto de costo de mano de obra corresponde a la remuneración más costos del empleador por devoluciones de gastos del trabajador. Por ejemplo, colación, movilización, capacitación y servicios de bienestar, entre otros.

(2) Cifras deflactadas por el índice de precios al consumidor (IPC, Base año 2009=100).

(3) Cifras deflactadas por el Banco Central utilizando el índice de precios al consumidor (IPC).

## **CAPÍTULO 6: PRECIOS**

### **Cuadro 6.1. Inflación del índice de precios al consumidor (IPC) y medidas subyacentes**

(1) El INE entregó la actualización del IPC con la generación de un IPC nacional que tiene comparabilidad internacional y que se actualizará por lo menos cada 5 años de acuerdo con las recomendaciones internacionales. Las cifras del año 2009 con la nueva base son sólo referenciales. La variación porcentual anual, corresponde a la variación media anual.

(2) Índice de precios al consumidor (IPC).

(3) Índice de precios al consumidor menos frutas y verduras frescas, y combustibles, en total son 342 productos que ponderan 91,23% de la canasta original. Este índice es utilizado por el Banco Central como indicador de inflación subyacente.

(4) Este índice es el IPCX descontados los productos clasificados como carnes y pescados frescos,



tarifas reguladas, precios indexados y servicios financieros (definición realizada por el Banco Central de Chile). Son 326 productos que representan el 73,21% de la canasta del IPC.

(5) IPC General menos Alimentos y Energía. Este índice excluye los productos que componen los índices de Alimentos y Energía. Posee 282 productos y corresponde al 72,41% de la ponderación de la canasta IPC.

(6) Índice de precios al consumidor de transables. Este índice muestra la variación que presenta el conjunto de productos que son susceptibles de ser comercializados internacionalmente. Por ejemplo, todos los bienes no perecibles entran en esta categoría. Posee 276 productos que corresponden al 58,15% de la canasta del IPC.

(7) Índice de precios al consumidor de no transables. A la inversa del IPCT, muestra la variación de precios que presenta el conjunto de productos que no son susceptibles de ser comercializados internacionalmente. Representan el 41,85% de la ponderación total del IPC con 92 productos dentro de esta categoría.

(8) Índice de precios al consumidor de frutas y verduras frescas. Este índice suma 19 productos y representa un 2,90% de la canasta del IPC.

(9) Índice de precios al consumidor de combustibles. Este índice considera 5 productos clasificados como combustibles, los que en conjunto representan 5,70% de la canasta del IPC.

Fuente : Instituto Nacional de Estadísticas (INE).

### **Cuadro 6.2. Índice de precios al productor (IPP) por categoría**

(1) El IPP mide la evolución de los bienes producidos en Chile.

(2) Las cifras 2010 y 2011 son referenciales.

### **Cuadro 6.5. Unidades de reajustabilidad**

(1) La Unidad de Fomento (UF) es uno de los sistemas de reajustabilidad autorizados por el Banco Central de Chile para las operaciones de crédito de dinero en moneda nacional que realicen las empresas bancarias, sociedades financieras y cooperativas de ahorro y crédito. Esta unidad se reajusta diariamente a partir del diez de cada mes y hasta el nueve del mes siguiente, de acuerdo con la tasa promedio geométrica correspondiente a la variación del Índice de Precios al Consumidor (IPC) en el mes calendario anterior al período para el cual esta unidad se calcula. Más antecedentes metodológicos de esta unidad se pueden obtener del capítulo II, B.3 del Compendio de Normas Financieras (CNF), disponible en el sitio Web [www.bcentral.cl](http://www.bcentral.cl).

(2) El Índice de Valor Promedio (IVP) es uno de los sistemas de reajustabilidad autorizados por el Banco Central de Chile para las operaciones de crédito de dinero en moneda nacional que realicen las empresas bancarias, sociedades financieras y cooperativas de ahorro y crédito. Este índice de valor se reajusta diariamente a partir del diez de cada mes y hasta el nueve del mes siguiente, de acuerdo con la tasa promedio geométrica correspondiente a la variación del Índice de Precios al Consumidor (IPC) en los seis meses calendario precedentes al período para el cual dicho índice se calcula. Más antecedentes metodológicos de este índice de valor se pueden obtener del capítulo II, B.3 del Compendio de Normas Financieras (CNF), disponible en el sitio Web [www.bcentral.cl](http://www.bcentral.cl).

(3) De acuerdo con el artículo 8 del DL 830, publicado en el Diario Oficial del 31 de diciembre de 1974, se definió la Unidad Tributaria como la cantidad de dinero cuyo monto determinado por ley y permanentemente actualizado, sirve como medida o punto de referencia tributaria. Por unidad tributaria anual se entiende aquella vigente en el último mes del año comercial respectivo, multiplicada por doce o por el número de meses que comprenda el citado año comercial. La unidad tributaria mensual o anual se expresará siempre en pesos, despreciándose las cifras inferiores a cincuenta centavos y elevándose las iguales o mayores a esta suma al entero superior.

Fuente: Servicio de Impuestos Internos (SII).

(4) El valor del tipo de cambio del dólar acuerdo es determinado diariamente según lo establecido en el inciso primero del N.º 7 del capítulo I del Compendio de Normas de Cambios Internacionales (CNCI) del

Banco Central. El Consejo del Banco Central puede, en cualquier momento, modificar su valor y las reglas establecidas para su determinación. Más antecedentes metodológicos se pueden obtener en el sitio Web [www.bcentral.cl](http://www.bcentral.cl).

### **Cuadro 6.9. Índices de la Bolsa de Comercio de Santiago**

(1) El Índice General de Precios de Acciones (IGPA) agrupa casi la totalidad de las acciones con cotización bursátil. Su finalidad es reflejar las variaciones de precio a través del patrimonio bursátil de las sociedades componentes, clasificadas en rubros y subrubros según su actividad.

(2) El Índice de Precios de acciones (IPSA) considera las 40 acciones con mayor presencia bursátil, las que se seleccionaba anualmente. Su finalidad es reflejar las variaciones de precio de los títulos más activos del mercado.

(3) El INTER-10 refleja el comportamiento de las principales acciones chilenas que cotizan en los mercados externos y que, a su vez, tienen una alta presencia y volumen de transacción en el mercado local. Agrupa las diez principales acciones pertenecientes al IPSA que cotizan ADR en el exterior, las que se seleccionan trimestralmente. A partir del año 2008, el índice INTER-10 adoptó como base el valor de cierre del índice IPSA, esto es, 3,051,83 puntos, la cual se mantendrá en el tiempo, dejando, por lo tanto, de ajustarse al valor de 100 puntos como lo estuvo haciendo anualmente desde su creación.

(4) Variación Diciembre a Diciembre.

Fuente: Instituto Nacional de Estadísticas (INE).

## **CAPÍTULO 7: TASAS DE INTERÉS**

### **Cuadro 7.1. Tasas de interés de referencia de la política monetaria**

(1) La tasa de política monetaria (TPM), es la tasa de interés objetivo para las operaciones interbancarias que el Banco Central procura lograr mediante sus instrumentos de política monetaria: operaciones de mercado abierto, facilidades permanentes de liquidez y depósito, en general.

(2) Las fechas indican el día en que comenzó a regir una tasa.

(3) Facilidad de depósito diaria. Reemplazada por la Facilidad permanente de depósito el 24 de enero de 2005.

(4) Facilidad de liquidez diaria. Reemplazada por la Facilidad permanente de liquidez el 9 de febrero de 2005.

(5) Tasa pagada por depósitos en cuenta de depósito de reserva técnica.

### **Cuadro 7.3. Tasas de interés del mercado monetario**

(1) Tasas swap promedio cámara: Corresponde a la tasa de interés fija en un contrato "Swap Promedio Cámara" (SPC). El SPC es un contrato de derivados en que un agente "A" se compromete a pagar una tasa fija en pesos, sobre un monto de capital en pesos y un plazo acordado, y un agente "B" se compromete a pagar una tasa de interés que varía según el índice cámara promedio diario sobre el mismo monto y plazo. La tasa fija corresponde al precio del contrato. Estos contratos se liquidan al momento de su vencimiento a través del mecanismo de compensación bilateral, donde se calcula el flujo o pago derivado de la diferencia entre la tasa fija estipulada en el contrato y la variable vigente a la fecha de término de la operación.

(2) Tasas de interés de los depósitos en el cuadro del mercado monetario: Corresponden a las tasas de interés promedio ponderadas de los depósitos a plazo transados diariamente en la Bolsa de Comercio de Santiago. Las clasificaciones por plazos de los instrumentos se obtienen del siguiente criterio por rangos de plazo remanente:

Plazo: 7 día Rango: de 4 a 10 días



Plazo: 30 días Rango: de 24 a 35 días

Plazo: 90 días Rango: de 80 a 100 días

Plazo:360 días Rango: de 345 a 375 días

Si las transacciones son de una misma institución financiera, el ponderador es el monto transado. Si las transacciones son de diferentes instituciones financieras, el ponderador corresponde a la participación de los depósitos de la institución sobre el total de los depósitos que están operando en la categoría computada. Para el cálculo del ponderador se utiliza la información sobre el stock de depósitos totales que publica mensualmente la Superintendencia de Bancos e Instituciones Financieras (SBIF).

El último periodo publicado entre el día 23 del mes corriente y el 6 del mes siguiente,corresponde a la primera quincena del mes.

#### **Cuadro 7.4. Tasas de interés de los instrumentos del Banco Central de Chile y de la Tesorería General de la República, mercado secundario**

Corresponde al promedio ponderado por monto de las tasas de interés de los bonos del Banco Central y de la Tesorería que se emiten en el mercado primario, y de los bonos transados en la Bolsa de Comercio de Santiago. Las clasificaciones por plazos de los instrumentos se obtienen por rangos de años que consideran el plazo remanente y/o la duración de cada instrumento, de acuerdo a la siguiente tabla.

Rangos por plazo remanente y duración (años)

Plazo 1 año; Plazo residual CLP - UF 0,8 - 1,5 ; Duración CLP 0,807 - 1,416 UF 0,815 - 1,458

Plazo 2 años; Plazo residual CLP - UF 1,5 - 2,5 ; Duración CLP 1,416 - 2,287 UF 1,458 - 2,426

Plazo 5 años; Plazo residual CLP - UF 4,5 - 5,5 ; Duración CLP 3,885 - 4,615 UF 4,240 - 5,106

Plazo 10 años; Plazo residual CLP - UF 8 - 10,5 ; Duración CLP 6,445 - 7,635 UF 7,155 - 9,061

Plazo 20 años; Plazo residual CLP - UF 15 - 20 ; Duración UF 12,143 - 15,113

Plazo 30 años; Plazo residual CLP - UF 20 -30 ; Duración UF 15,113 - 19,862

Para el cálculo de las duraciones se usa la metodología de Macaulay.

El último periodo publicado entre el día 23 del mes corriente y el 6 del mes siguiente,corresponde a la primera quincena del mes.

#### **Cuadro 7.6. Tasas de interés del sistema financiero, por tipo de colocación**

(1)Las tasas de créditos consideran aquellas operaciones contratadas, agrupadas por los tramos más relevantes de acuerdo al volumen de operaciones.

Elaboración Banco Central de Chile, uso Formulario D31 'Tasas de Interés diarias de operaciones activas y pasivas, gran Santiago' SBIF.

Tasas promedio ponderadas de todas las operaciones efectuadas en el mes por bancos y sociedades financieras.

Sistema financiero lo integran solo Bancos Comerciales.

Celdas sin datos implica que no se informaron operaciones para ese mes.

(2)Las tasas de interés nominales están anualizadas (base 360 días) usando la conversión de interés simple.

#### **Cuadro 7.7. Tasas de interés del sistema financiero, por plazo**

(1) Tasas promedio ponderadas de todas las operaciones efectuadas en el mes por bancos y sociedades financieras.

Elaboración Banco Central de Chile, uso Formulario D31 'Tasas de Interés diarias de operaciones activas y pasivas, gran Santiago' SBIF.



Sistema financiero lo integran solo Bancos Comerciales.

Las tasas de interés nominales están anualizadas (base 360 días) usando la conversión de interés simple.

Tasa anualizada sobre la variación de la unidad de fomento (UF).

Tasa anualizada sobre la variación del tipo de cambio.

Celdas sin datos implica que no se informaron operaciones para ese mes.

El último periodo publicado entre el día 23 del mes corriente y el 6 del mes siguiente, corresponde a la primera quincena del mes.

## CAPÍTULO 8: TIPOS DE CAMBIO

### Cuadro 8.1. Índices de tipo de cambio y de precios externos, distintas medidas

(1) Índice de Tipo de Cambio Multilateral (TCM). Representa una medida del valor nominal del peso respecto de una canasta amplia de monedas extranjeras que incluyen, ordenados por su ponderación, para el 2012: China, Estados Unidos, Japón, Brasil, Argentina, Corea del Sur, México, Alemania, Perú, India, España, Canadá, Países Bajos, Colombia, Italia, Francia, Reino Unido, Bélgica y Suiza. El cálculo de las ponderaciones se basa en la participación en el flujo de comercio internacional (FCI) de los países con los que Chile comercia. El FCI se obtiene de la suma de exportaciones FOB menos cobre y derivados, más las importaciones CIF, que descuentan las de petróleo, combustibles y derivados.

(2) El TCM-5 agrupa a las monedas de: Estados Unidos, Japón, Reino Unido, Canadá y las de los países de la Zona Euro incluidos en (1).

(3) El índice del Tipo de Cambio Real Observado (TCR) se define como el tipo de cambio nominal observado, multiplicado por el cociente entre la inflación externa relevante y el IPC. La inflación externa se calcula con los IPM, expresados en dólares (o IPC en caso de no estar disponible el IPM), de los principales socios comerciales, ponderándolos por la importancia relativa de las importaciones y exportaciones -excluyendo petróleo y cobre- que Chile realiza con ellos. Tanto los IPM como los tipos de cambio de los países se incorporan en forma de variaciones mensuales. .

(4) El TCR-5, utiliza la misma definición de (3), considerando la canasta de países utilizada para calcular el TCM-5.

(5) Índice de precios externos relevantes para Chile (IPE). La inflación externa se calcula con los IPM, expresados en dólares (o el IPC en caso de no estar disponible el IPM), de los principales socios comerciales, ponderándolos por la importancia relativa de las importaciones y exportaciones -excluyendo petróleo y cobre- que Chile realiza con ellos. Tanto los IPM como los tipos de cambio de los países se incorporan en forma de variaciones mensuales.

(6) El IPE-5, utiliza la misma definición de (5), considerando la canasta de países utilizada para calcular el TCM-5.

(7) Cifras provisionales para TCR, TCR-5, IPE e IPE-5.

(8) El último periodo publicado entre el día 23 del mes corriente y el 6 del mes siguiente, corresponde al promedio a la primera quincena del mes.

### Cuadro 8.2. Tipo de cambio nominal, peso-distintas monedas extranjeras, promedios mensuales y anuales

(1) Promedios calculados a partir de los valores en pesos de las paridades diarias de las monedas extranjeras respecto del dólar estadounidense, considerando el valor diario del tipo de cambio observado. Los valores diarios en pesos de los tipos de cambio de las monedas extranjeras se obtienen con el fin de dar cumplimiento a lo establecido en el número 6 del capítulo I del Compendio



de Normas de Cambios Internacionales (CNCI).

(2) DEG: Derecho especial de giro.

(3) A partir de enero del 2008, Venezuela creó esta nueva moneda.

(4) El BCCh comenzó a difundir los valores para esta moneda a partir del 24 de julio de 2008.

(5) El BCCh comenzó a difundir los valores para esta moneda a partir del 13 de agosto de 2008.

(6) El BCCh comenzó a difundir los valores para esta moneda a partir del 11 de enero de 2011.

Fuentes: Bloomberg y Reuters

### **Cuadro 8.3. Paridades de monedas extranjeras, promedios mensuales y anuales**

(1) Promedios calculados a partir de los valores de las paridades diarias de las monedas extranjeras respecto del dólar estadounidense.

(2) DEG: Derecho especial de giro.

(3) A partir de enero del 2008, Venezuela creó esta nueva moneda, la que se obtuvo dividiendo por 1.000 el antiguo bolívar.

(4) El BCCh comenzó a difundir los valores para esta moneda a partir del 24 de julio de 2008.

(5) El BCCh comenzó a difundir los valores para esta moneda a partir del 13 de agosto de 2008.

(6) El BCCh comenzó a difundir los valores para esta moneda a partir del 11 de enero de 2011.

Fuentes: Bloomberg y Reuters.

## **CAPÍTULO 9: ESTADÍSTICAS MONETARIAS Y FINANCIERAS**

### **Cuadro 9.1.1. Base monetaria y agregados monetarios privados**

(1) A partir del 23 de mayo de 2006, se publica la nueva serie de agregados monetarios. Más información en 'Agregados Monetarios: Nuevas Definiciones', de E. Arraño, correspondiente a la Serie de Estudios Económicos Estadísticos, N°53, Banco Central de Chile, mayo 2006.

(2) Los tres últimos períodos corresponden a cifras provisionales, a base de antecedentes proporcionados por el sistema financiero.

(3) El último periodo publicado entre el día 23 del mes corriente y el 6 del mes siguiente, corresponde al promedio a la primera quincena del mes.

(4) Base monetaria incluye billetes, monedas y cheques emitidos por el Banco Central, en poder del público, y reservas monetarias de bancos y sociedades financieras.

(5) C: Incluye billetes, monedas y cheques emitidos por el Banco Central en libre circulación, menos los saldos en caja del sistema financiero".

(6)  $M1 = C + D1$  (D1: Depósitos en cuenta corriente del sector privado no financiero netos de encaje) + Dv (Dv: Depósitos a la vista distintos de cuentas corrientes) + Ahv (Ahv: Depósitos de ahorro a la vista).

(7)  $M2 = M1 + Dp$  (Dp: Depósitos a plazo del sector privado) + Ahp (Depósitos de ahorro a plazo) + Cuotas de Fondos Mutuos con inversiones en instrumentos de deuda con duración de hasta un año (sector privado no financiero) + Captaciones de Cooperativas de Ahorro y Crédito - Inv. de FM en M2 - Inv. de CAC en M2.

(8)  $M3 = M2 +$  Depósitos en moneda extranjera del sector privado + Documentos del BCCh + Bonos de Tesorería + Letras de Crédito + Resto de cuotas de FM + Cuotas de ahorro voluntario de AFP - Inversión de FM en M3 - Inversión de AFP en M3".

El último periodo publicado entre el día 23 del mes corriente y el 6 del mes siguiente, corresponde al

promedio a la primera quincena del mes.

### **Cuadro 9.1.2. Agregados monetarios privados desestacionalizados**

(1) La desestacionalización de las series se ha basado en el modelo X-12 Arima (disponible en [www.census.gov](http://www.census.gov)), incluyendo los efectos de semana santa, años bisiestos y un vector que ajusta por días de la semana, considerando feriados. El promedio móvil estacional de Henderson utilizado es de 3x9.

(2) Variación media anual.

(3) Cifras provisionales.

(4) El modelo Arima seleccionado es (1 1 0)(2 1 0).

(5) El modelo Arima seleccionado es (0 1 1)(0 1 1).

(6) El modelo Arima seleccionado es (0 1 1)(0 1 1).

(7) El modelo Arima seleccionado es (0 1 1)(1 1 1).

### **Cuadro 9.2.1. Colocaciones por tipo de deudor**

(1) Se construyen a partir de la información contenida en los balances individuales de cada banco. Esto es, considera solo la información del banco matriz no así la de sus filiales y sucursales en el exterior. Más información 'Estadísticas de colocaciones' de E. Arraño y B. Velásquez, correspondiente a la Serie de Estudios Económicos Estadísticos, N° 92, Banco Central de Chile, julio 2012.

(2) Cifras expresadas en pesos, calculadas utilizando el tipo de cambio de paridad contable del último día de cada mes.

(3) A partir de enero del 2004, las colocaciones comerciales y de consumo incluyen los sobregiros en cuentas corrientes.

(4) A partir de marzo de 2005, las colocaciones comerciales, de consumo y vivienda incluyen los créditos vencidos y contratos de leasing respectivos.

Última cifra observada corresponde a cifras provisionarias.

Fuente: Superintendencia de Bancos e Instituciones Financieras (SBIF) y Banco Central de Chile.

### **Cuadro 9.2.2. Colocaciones según plazo y reajustabilidad, saldos**

(1) Fuente Banco Central, Formulario monetarios S4 - 'Antecedentes Estadísticos'.

(2) Excluye colocaciones contingentes y a través de leasing.

Las tres últimas cifras observadas para Letras de Crédito corresponden a cifras provisionarias.

### **Cuadro 9.2.3. Depósitos y captaciones en moneda nacional**

(1) Fuente Banco Central, Formulario monetario Q4 - 'Antecedentes Estadísticos operaciones en M/CH' y Formulario monetarios S4 - 'Antecedentes Estadísticos'.

(2) Desde el 1 de enero de 2003, ya no opera ninguna sociedad financiera.

### **Cuadro 9.2.4. Depósitos en moneda extranjera**

(1) Formulario monetario S4 - 'Antecedentes Estadísticos'

(2) Depósitos exigibles a menos de treinta días.

(3) Depósitos exigibles a treinta días o más.

### **Cuadro 9.3.1. Activos y pasivos del Banco Central de Chile**

(1) Los saldos en moneda extranjera han sido convertidos a moneda local usando el tipo de cambio observado, publicado el último día hábil bancario de cada mes.

(2) De acuerdo con las nuevas metodologías sugeridas por el FMI, se incorporan los DEG.

(3) Corresponde a créditos netos, es decir, créditos menos obligaciones no monetarias.



(4) Incluye activos no financieros menos el patrimonio neto, más créditos menos obligaciones con empresas públicas, más otros activos menos pasivos sin clasificar.

(5) Las cifras de los tres últimos meses son provisionales.

(6) El último periodo publicado entre el día 23 del mes corriente y el 6 del mes siguiente, corresponde a la primera quincena del mes.

### **Cuadro 9.3.2. Activos y pasivos del Banco Central de Chile, bancos comerciales y sociedades financieras**

(1) Fuente Banco Central, utilizando datos de archivos MB2 - Balance Individual SBIF, P03 - Composición Institucional de las Captaciones - SBIF, P15 - Composición Institucional de las Colocaciones -SBIF y B01 Instrumentos financieros no derivados - SBIF.

(2) Las cifras de los dos últimos meses son provisionales.

(3) Los saldos en moneda extranjera han sido convertidos a moneda local usando el tipo de cambio observado, publicado el último día hábil bancario de cada mes.

(4) Créditos menos obligaciones no monetarias.

(5) Incluye activos no financieros del Banco Central y del Banco Estado, más créditos menos obligaciones con empresas públicas, menos el patrimonio neto, más activos menos pasivos interbancarios no consolidados, más otros activos menos pasivos sin clasificar.

### **Cuadro 9.3.3. Activos y pasivos de bancos comerciales y sociedades financieras**

(1) Fuente Banco Central, utilizando datos de archivos MB2 - Balance Individual SBIF, P03 - Composición Institucional de las Captaciones - SBIF, P15 - Composición Institucional de las Colocaciones -SBIF y B01 Instrumentos financieros no derivados - SBIF.

(2) Las cifras de los dos últimos meses son provisionales.

(3) Los saldos en moneda extranjera han sido convertidos a moneda local usando el tipo de cambio observado, publicado el último día hábil bancario de cada mes.

(4) Créditos menos obligaciones no monetarias.

(5) Incluye activos no financieros del Banco Estado, más créditos menos obligaciones con empresas públicas, menos el patrimonio neto, más activos menos pasivos interbancarios no consolidados, más otros activos menos pasivos sin clasificar.

### **Cuadro 9.3.4. Balance del Banco Central: Saldos por posición**

(1) Se define como posición al total de activos menos el total de pasivos de la correspondiente especificación y, en conjunto, abarcan la totalidad del balance. La suma de éstas por lo tanto, es equivalente al patrimonio del Banco Central. Información sobre la variación de las posiciones se presenta en el cuadro 'Posiciones del balance del Banco Central: Variación de saldos'.

(2) Incluye saldos denominados en pesos y en UF.

(3) El último periodo publicado entre el día 23 del mes corriente y el 6 del mes siguiente, corresponden a la primera quincena del mes que se indica.

(4) Las cifras de los tres últimos meses son provisionales.

### **Cuadro 9.3.5. Posiciones denominadas en moneda extranjera del balance del Banco Central**

(1) Las posiciones valoradas en moneda extranjera abarcan los activos menos los pasivos cuyo valor se ve afectado por fluctuaciones del tipo de cambio. Incluye operaciones pagaderas en moneda extranjera y operaciones pagaderas en moneda nacional, pero denominadas en moneda extranjera.

(2) Los saldos medidos en dólares estadounidenses, pueden experimentar variaciones de valor por cambio de paridad de otras divisas respecto del dólar y, también, por fluctuaciones de las tasas de interés.

Los tres últimos períodos corresponden a cifras provisionales.

El último periodo publicado entre el día 23 del mes corriente y el 6 del mes siguiente, corresponde al promedio a la primera quincena del mes.

### **Cuadro 9.3.6. Activos de reservas internacionales: Contrapartida de las variaciones, detalle por sector y tipo de operación**

(1) La variación por 'intercambio' de las reservas internacionales es igual a los flujos de intercambio del resto del balance (pasivos menos activos). Son estos flujos de contrapartida los que se detallan en el cuadro. Los que corresponden a instrumentos financieros pagaderos en moneda extranjera se clasifican como 'Pasivos netos en moneda extranjera' y los que corresponden a flujos de moneda nacional o de instrumento pagaderos en moneda nacional, se identifican como 'Operaciones de cambio'. El 'Total' por sector describe, generalmente, con mayor propiedad, flujos de fondos en moneda extranjera efectivos, dado que las operaciones de cambio no son, necesariamente, compraventa de moneda extranjera. En ciertas operaciones específicas, corresponden a pagos con moneda nacional de deudas cuyo servicio era potencialmente exigible en moneda extranjera.

(2) Operaciones de cambio con entidades del sector público no financiero distintas del Gobierno Central.

(3) Incluye intereses y ajustes (de paridades y de precios) de las reservas internacionales.

(4) El saldo de reservas internacionales y de otros componentes de las posiciones denominadas en moneda extranjera se muestra en los cuadros 'Balance del Banco Central: Saldos por posición' y 'Posiciones denominadas en moneda extranjera del balance del Banco Central'. En este último, se puede verificar que el flujo por intercambio para la posición pagadera en moneda extranjera, es equivalente al total de las operaciones de cambio que se registra en el presente cuadro. En el cuadro 'Posiciones del balance del Banco Central: Variaciones de saldos' se muestra el valor en pesos de las operaciones de cambio, y con las cifras del cuadro 'Base monetaria: Contrapartida de las variaciones' se demuestra su equivalencia con los flujos de intercambio de los pasivos menos los activos pagaderos en moneda nacional.

Los tres últimos períodos corresponden a cifras provisionales.

El último periodo publicado entre el día 23 del mes corriente y el 6 del mes siguiente, corresponden a la primera quincena del mes que se indica.

### **Cuadro 9.3.7. Base monetaria: Contrapartida de las variaciones**

(1) Adquisición neta de divisas y /o documentos pagaderos en moneda extranjera, con moneda nacional y/o documentos pagaderos en moneda nacional. La interrelación de las operaciones de cambio con activos y pasivos denominados en moneda extranjera se muestra en los cuadros 'Balance del Banco Central: Saldos por posición' y 'Posiciones del balance del Banco Central: Variaciones de saldos'.

(2) Corresponden, en general, a compraventas de moneda extranjera de contado y/o futuro y, ocasionalmente, al servicio con moneda nacional, de deuda del Banco Central a favor de los bancos, denominada y pagadera en moneda extranjera.

(3) Los flujos negativos corresponden, mayoritariamente, al servicio con moneda nacional de pagarés fiscales pagaderos en dólares, a favor del Banco Central.

(4) Colocación de documentos con servicio en dólares estadounidenses a cambio de moneda nacional o de valores del Banco Central pagaderos en monedas nacionales y denominadas en moneda extranjera.

(5) Corresponde a la suma de los flujos de operaciones de cambio y de flujos de intercambio de pagarés pagaderos en moneda nacional, pero denominados en moneda extranjera. Ambas operaciones inciden en variaciones de las posiciones afectas al riesgo cambiario del Banco Central.

Los tres últimos períodos corresponden a cifras provisionales.

El último periodo publicado entre el día 23 del mes corriente y el 6 del mes siguiente, corresponde al



promedio a la primera quincena del mes.

### **Cuadro 9.3.9. Activos de reserva por monedas**

(1) Convenios de crédito recíproco.

### **Cuadro 9.3.13. Liquidez en moneda extranjera del Banco Central y Gobierno Central**

(1) Resumen de la Planilla de Reservas Internacionales y Liquidez en Moneda Extranjera bajo un formato distinto del estándar. El cuadro entrega un consolidado de la liquidez en moneda extranjera del Banco Central y Gobierno Central.

(2) Pagarés PCX, XERO US\$ y bonos BCX. Se incluyen flujos de vencimientos.

(3) Compromisos por swaps de divisas

(compra/venta de divisas con pacto de retroventa (-)/retrocompra (+)).

### **Cuadro 9.3.14. Liquidez del sistema financiero**

Periodo: corresponde al periodo en que se evalúa el cumplimiento del encaje exigido y va desde el día 09 del mes que se indica al día 08 del mes siguiente.

Encaje Exigido: el encaje se exige en forma de promedio diario y para el periodo que se indica.

Encaje Mantenido: es el encaje promedio mantenido diario para el periodo que se indica. Las diferencias entre el Encaje mantenido y sus componentes, billetes y monedas y saldos en cuenta corriente en el Banco Central de Chile, se explican por: a) Depósito especial de los bancos en el Banco Central de Chile, ex Art. 36 de la Ley General de Bancos DFL 252 de 1960, derogado el 19 de diciembre de 1997. Se consideraba Encaje mantenido. b) Uso de reservas bancarias para la constitución de la Obligación de Reserva Técnica, Compendio de Normas Financieras, Capítulo III.A.4.

Posición de Liquidez: promedio diario de la liquidez del periodo, calculada al cierre del mismo (último día del periodo de encaje).

Billetes y Monedas: billetes y monedas de los bancos mantenidos en sus bóvedas. Corresponde al promedio diario, calculado al cierre del periodo.

Cuentas Corrientes en el BCCh: saldo promedio diario en cuenta corriente mantenido por los bancos en el BCCh, calculado al cierre del periodo.

Facilidad Permanente de Depósito: monto promedio diario depositado por los bancos a un día plazo, con tasa TPM 25 pb.

Facilidad Permanente de Liquidez: monto promedio diario solicitado por los bancos a un día plazo, con tasa TPM 25 pb.

Otras Operaciones de Mercado Abierto: monto promedio diario para el periodo, del stock vigente de las operaciones expansivas (Swap de Venta, REPO, LCGP y FLAP) y contractivas (Swap de Compra y DL).

Monto Transado Interbancario: monto promedio diario para el periodo de las operaciones interbancarias a 1 día plazo no garantizadas entre los bancos.

El último periodo publicado entre el día 23 del mes corriente y el 6 del mes siguiente, corresponde al promedio a la primera quincena del mes.

### **Cuadro 9.4.1. Posición spot y de derivados del mercado cambiario formal**

(1) Corresponde al saldo vigente mensual de compras y ventas de moneda extranjera a plazo y al contado, que realizan las entidades que forman parte del Mercado Cambiario Formal (MCF) con contrapartes locales y extranjeras. Contempla las posiciones de pesos chilenos y UF contra monedas extranjeras.

El Mercado Cambiario Formal corresponde a las empresas bancarias y otras entidades o personas autorizadas para formar parte de este mercado, las cuales están señaladas en el Capítulo III del Compendio de Normas de Cambios Internacionales del Banco Central de Chile.

Para las operaciones de derivados de moneda nacional (pesos o UF) contra moneda extranjera distinta del dólar estadounidense, se aplica la paridad correspondiente al último día hábil del mes anterior.

Las cifras se revisarán con un desfase de tres meses y 23 días, lo que significa que en cada publicación los datos correspondientes a los últimos tres meses serán provisorios y sujetos a correcciones mensuales. Adicionalmente, pueden haber revisiones puntuales y de naturaleza excepcional, las que se explicarán en notas junto a las fechas de difusión.

(2) Representa las posiciones de compras menos las posiciones de ventas de derivados, vigentes a la fecha indicada, con contrapartes domiciliadas en el país (AFP, corredores y agentes de valores, compañías de seguros, fondos mutuos y de inversión, y otras empresas, públicas y privadas), las cuales serán actualizadas los días 23 de cada mes. Signo positivo indica compras netas de las entidades del MCF con el respectivo agente, y signo negativo indica ventas netas. Fondos Mutuos corresponden a Sociedades Administradoras de Fondos Mutuos y a Sociedades Administradoras Generales de Fondos.

(3) La Posición de Cambios Spot del MCF es un concepto contable que corresponde a un saldo, aumenta con las compras y disminuye con las ventas de moneda extranjera contra pesos chilenos. Si su signo es positivo, es porque se han realizado más compras que ventas; en tanto, cuando es negativo, significa que las ventas de moneda extranjera han sido financiadas con una fuente distinta a las compras de moneda extranjera. Un ejemplo de lo anterior se produce cuando una empresa bancaria obtiene un crédito externo en divisas y decide venderlas a una empresa que tiene que pagar operaciones de importación o remesar utilidades al exterior.

(4) Corresponde a la suma de las posiciones netas del mercado de derivados local y externo. También se determina como las compras a terceros menos las ventas a terceros, en los dos mercados.

(5) Posición spot más posición de derivados total.

#### **Cuadro 9.4.2. Transacciones spot y de derivados del mercado cambiario formal**

(1) Corresponde a los volúmenes suscritos mensuales de compras y ventas de moneda extranjera a plazo y al contado, que realizan las entidades que forman parte del Mercado Cambiario Formal (MCF) con contrapartes locales y extranjeras. Contempla las transacciones de pesos chilenos y UF contra monedas extranjeras.

El Mercado Cambiario Formal corresponde a las empresas bancarias y otras entidades o personas autorizadas para formar parte de este mercado, las cuales están señaladas en el Capítulo III del Compendio de Normas de Cambios Internacionales del Banco Central de Chile.

Para las operaciones de derivados de moneda nacional (pesos o UF) contra moneda extranjera distinta del dólar estadounidense, se aplica la paridad correspondiente al último día hábil del mes anterior.

Las cifras se revisarán con un desfase de tres meses y 23 días, lo que significa que en cada publicación los datos correspondientes a los últimos tres meses serán provisorios y sujetos a correcciones mensuales. Adicionalmente, pueden haber revisiones puntuales y de naturaleza excepcional, las que se explicarán en notas junto a las fechas de difusión.

(2) Representa los flujos de compras más los flujos de ventas de derivados, suscritos durante la fecha indicada, con contrapartes domiciliadas en el país (AFP, corredores y agentes de valores, compañías de seguros, fondos mutuos y de inversión, y otras empresas, públicas y privadas).

Fondos Mutuos corresponden a Sociedades Administradoras de Fondos Mutuos y a Sociedades Administradoras Generales de Fondos.

#### **Cuadro 9.4.3. Transacciones en el mercado cambiario formal**

(1) Corresponde al promedio por día hábil de operaciones que realizan las entidades que forman



parte del Mercado Cambiario Formal (MCF) con contrapartes locales y extranjeras . Contempla las transacciones de pesos chilenos y UF contra monedas extranjeras.

El Mercado Cambiario Formal corresponde a las empresas bancarias y otras entidades o personas autorizadas para formar parte de este mercado, las cuales están señaladas en el Capítulo III del Compendio de Normas de Cambios Internacionales del Banco Central de Chile.

Tanto las transacciones de derivados con terceros como spot con terceros consideran compras más ventas, mientras que el promedio interbancario considera sólo compras.

Para las operaciones de derivados de moneda nacional (pesos o UF) contra moneda extranjera distinta del dólar estadounidense, se aplica la paridad correspondiente al último día hábil del mes anterior.

Las cifras se revisarán con un desfase de tres meses y 23 días, lo que significa que en cada publicación los datos correspondientes a los últimos tres meses serán provisorios y sujetos a correcciones mensuales. Adicionalmente, pueden haber revisiones puntuales y de naturaleza excepcional, las que se explicarán en notas junto a las fechas de difusión.

(2) Total derivados más total spot.

## **CAPÍTULO 10: FINANZAS PÚBLICAS**

### **Cuadro 10.1. Estado de operaciones del Gobierno Central Presupuestario, mensual**

(1) El Gobierno Central está constituido por aquellas unidades de gobierno cuya acción abarca todo el territorio nacional.

(2) Los datos aquí presentados corresponden a registros de las transacciones en el momento en que se produce la obligación de efectuar un pago, es decir, se utiliza información a base devengada.

(3) Incluye intereses devengados por Fondos Especiales.

(4) Excluye el pago de bonos de reconocimiento, que se clasifica entre las partidas de financiamiento.

(5) Ingresos de Transacciones que afectan el Patrimonio neto más Venta de activos físicos clasificada en Transacciones en Activos No Financieros.

(6) Gastos de Transacciones que afectan el Patrimonio neto más Inversión y Transferencias de capital clasificadas en Transacciones en Activos No Financieros.

(7) Los ajustes por rezagos corresponden a la diferencia entre el monto devengado y el monto efectivamente girado o depositado en el período.

### **Cuadro 10.2. Estado de operaciones del Gobierno Central Total, trimestral**

(1) Corresponde al concepto de transferencias (corrientes para el gasto) del clasificador presupuestario utilizado en la Ley de Presupuestos.

(2) En presentación tradicional forma parte de Ingresos de operación.

(3) Excluye el pago de bonos de reconocimiento, que se clasifica entre las partidas de financiamiento.

(4) Ingresos de Transacciones que afectan el Patrimonio Neto más Venta de activos físicos clasificada en Transacciones en Activos No Financieros.

(5) Gastos de Transacciones que afectan el Patrimonio Neto más Inversión y Transferencias de capital clasificadas en Transacciones en Activos No Financieros.

(6) En Gobierno Central Presupuestario las líneas de Fondos especiales hacen referencia al Fondo Compensación Cobre. En el Gobierno Central Extrapresupuestario, corresponde a las operaciones del Fondo de Estabilización de Precios del Petróleo.



## CAPÍTULO 11: ECONOMÍA INTERNACIONAL

### Cuadro 11.1. Crecimiento del producto interno bruto de las principales economías

(1) La zona euro comprende hoy: Alemania, Austria, Bélgica, Chipre, España, Eslovaquia, Eslovenia, Estonia, Finlandia, Francia, Grecia, Irlanda, Italia, Luxemburgo, Malta, Países Bajos y Portugal. Grecia se incorporó el 2001, Eslovenia el 2007; Chipre y Malta el 2008. Los demás países mencionados se incorporaron el 1 de enero de 1999. A partir del 30 de noviembre de 2005, Eurostat introdujo dos cambios metodológicos en las cuentas nacionales. En primer lugar, modificó el sistema de año base por uno de encadenamiento de precios. Luego, incorporó los servicios de intermediación financiera en el cálculo del PIB. Actualmente, las series de cuentas nacionales para la zona euro están disponibles a contar del segundo trimestre de 1995 (trimestre a trimestre anualizado) y del primer trimestre de 1996 (variación en doce meses).

(2) América Latina: Países ponderados a PPC (Paridad de Poder de Compra). América Latina: Argentina, Bolivia, Brasil, Chile, Colombia, Ecuador, México, Perú, Uruguay y Venezuela.

(3) Asia emergente: Países ponderados a PPC (Paridad de Poder de Compra). Asia emergente: China, Corea del Sur, Filipinas, Hong Kong, India, Indonesia, Malasia, Singapur, Tailandia y Taiwán.

(4) Europa emergente: Países ponderados a PPC (Paridad de Poder de Compra). Hungría, Polonia, R. Checa y Rusia.

(5) Crecimiento PIB socios comerciales: Crecimiento de los principales socios comerciales de Chile ponderados por su participación en las exportaciones totales en dos años móviles. Los países considerados son el destino de 93% del total de las exportaciones, en promedio, para el período 1990 - 2011.

(6) Crecimiento mundial a PPC: Crecimientos regionales ponderados por la participación en el PIB mundial a PPC publicado por el FMI en World Economic Outlook (WEO, abril 2012). El crecimiento se calcula a partir de una muestra de países que representan aproximadamente el 85% del PIB mundial. Para el 15% restante se considera un crecimiento promedio de 3,7% para el período 1990-2010.

### Cuadro 11.2. Índices de precios al consumidor en Estados Unidos, Zona Euro y Japón

(1) Índice de Precios al Consumidor. Corresponde a lo que la fuente de información denomina Consumer Price Index-All Urban Consumers, serie no desestacionalizada.

### Cuadro 11.3. Índices de precios al consumidor en América Latina, Europa emergente y Asia emergente

El set de países América Latina para inflación total son: Chile, Argentina, Brasil, México, Colombia y Perú.

El set de países América Latina para inflación sin energía ni alimentos es: Chile, Brasil, México y Perú.

El set de países Asia Emergente para inflación total son: Indonesia, Rep. Corea, Malasia, Tailandia, China, India y Taiwán

El set de países Asia Emergente para inflación sin energía ni alimentos son: Indonesia, Rep. Corea, Tailandia y Taiwan

Europa emergente incluye a Rep. Checa, Hungría, Rusia, Polonia y Turquía, tanto para inflación total como subyacente.

### Cuadro 11.4. Precios de productos básicos



- (1) Bolsa de Metales de Londres: cotización del cobre grado A Settlement.
- (2) Las series de precios del petróleo West Texas Intermediate (WTI) y Brent, que se utilizan para monitorear y analizar la evolución del mercado del crudo, están altamente correlacionadas. No obstante, el primero, al ser de una calidad algo mayor, presenta por lo general un nivel de precios que está entre 1 y 2 dólares/barril más alto. Cabe señalar que el análisis y seguimiento del WTI ha pasado a ser más apropiado, debido a que: a) la información y análisis proveniente de los bancos de inversión y analistas se ha enfocado principalmente en este tipo de petróleo, b) el mercado de futuros WTI es más profundo y c) es más relevante como referencia para la determinación del precio de los combustibles en Chile.
- (3) Unidades térmicas británicas.
- (4) Los precios corresponden a celulosa blanqueada y de fibra larga, Northern Bleached Softwood Kraft Pulp (NBSK).
- (5) La onza troy es una medida de peso de los metales preciosos equivalente a 31,103 g.

### **Cuadro 11.6. Índices de bolsas externas**

- (1) MSCI World: Índice accionario calculado por MSCI que incluye instrumentos de Australia, Austria, Bélgica, Canadá, Dinamarca, Finlandia, Francia, Alemania, Grecia, Hong Kong, Irlanda, Israel, Italia, Japon, Países Bajos, Nueva Zelanda, Noruega, Portugal, Singapur, España, Suecia, Suiza, Reino Unido y EE.UU., para más información ver: <http://www.msci.com/products/Indices/tools/>
- (2) MSCI Emerging Market Latinamerica: Índice accionario por MSCI que incluye instrumentos de Brasil, Chile, Colombia, México y Perú, para más información ver: <http://www.msci.com/products/Indices/tools/>
- (3) MSCI Emerging Market Asia: Índice accionario por MSCI que incluye instrumentos de China, India, Indonesia, Rep. De Corea, Malasia, Filipinas, Taiwan, Tailandia, para más información ver: <http://www.msci.com/products/Indices/tools/>
- (4) MSCI Emerging Market Europa: Índice accionario por MSCI que incluye instrumentos de Hungría, Polonia, Republica Checa, Rusia y Turquía, para más información ver: <http://www.msci.com/products/Indices/tools/>

### **Cuadro 11.7. Tasas de interés externas**

- (1) Tasas anuales
- (2) Desde marzo del 2001 y hasta julio del 2006, la política monetaria en Japón tuvo como objetivo los agregados monetarios. Específicamente, el Banco de Japón (BOJ) tenía como meta que los saldos promedios de las cuentas corrientes de los bancos en el BOJ alcanzaran un rango deseado. Por tanto, para ese período, la tasa de referencia utilizada debe ser la overnight call rate.
- (3) Libor: Corresponde a London Inter-Bank Offered Rate. Es la tasa de interés ofrecida para los depósitos interbancarios en el mercado de Londres.

### **Cuadro 11.8. Spreads soberanos: EMBI global spread**

- (1) El Spread soberano es el premio expresado en puntos base por año, que los inversionistas exigen para invertir en instrumentos de deuda del gobierno de un país distinto de EE.UU. El EMBI global spread (Emerging Markets Bond Index global spread) es un promedio ponderado de spreads soberanos según la capitalización de mercado de cada instrumento.
- (0) Este índice contiene instrumentos denominados en dólares, emitidos por gobiernos y entidades cuasi fiscales. Incluye, entre otros, bonos Brady, Eurobonds e instrumentos de deuda emitidos en el mercado local. Los países e instrumentos incluidos en este índice varían de acuerdo a si cumplen o no con los requerimientos de quienes calculan el índice. Para mayor información sobre este índice ver [www.morganmarkets.com](http://www.morganmarkets.com).
- (2) JPMorgan EMBIG Latin Sovereign Spread: Diferencia entre índice de bono soberano de América Latina y bono del Tesoro de EE.UU. calculado por JPMorgan, para más información ver:

<http://www.jpmorgan.com/pages/jpmorgan/investbk/solutions/research/indices/product>.

(3) JPMorgan EMBIG Asia Sovereign Spread: Diferencia entre índice de bono soberano de Asia emergente y bono del Tesoro de EE.UU. calculado por JPMorgan, para más información ver:

<http://www.jpmorgan.com/pages/jpmorgan/investbk/solutions/research/indices/product>.

(4) JPMorgan EMBIG Europe Sovereign Spread: Diferencia entre índice de bono soberano de Europa emergente y bono del Tesoro de EE.UU. calculado por JPMorgan, para más información ver:

<http://www.jpmorgan.com/pages/jpmorgan/investbk/solutions/research/indices/product>

## CAPÍTULO 12: EXPECTATIVAS ECONÓMICAS

### Cuadro 12.1. Encuesta de expectativas económicas, mensual, distintos indicadores (BCCCh)

(1) Encuesta mensual a un selecto grupo de académicos, consultores y ejecutivos o asesores de instituciones financieras. Se cierra el día hábil siguiente de conocerse el IPC o el Imacec del mes, dependiendo del último que se entregue, y los resultados se publican el día subsiguiente a las 8:30 hrs., en la página en Internet [www.bcentral.cl](http://www.bcentral.cl), Estadísticas Económicas y bajo Expectativas Económicas.

(2) Fines de cada mes.

### Cuadro 12.3. Expectativas de inflación (mercado secundario)

(1) Seguro de inflación: Corresponde al punto medio de los precios de compra y venta, sobre las variaciones de la unidad de fomento a un plazo determinado. Esta operación permite capturar las inflaciones esperadas a distintos períodos (1, 2,..12 meses, etc). La fecha de liquidación, o compensación, del Seguro Inflación corresponde al día hábil previo al cambio de IPC en el "Sistema de Reajustabilidad de la UF", lo que ocurre el día 9 de cada mes. Corresponde a la cotización de una compra o venta a plazo de unidades de fomento, a un precio determinado de antemano. Un banco "A" se compromete a pagar una tasa fija (predeterminada) de inflación, expresada como un valor UF, sobre un monto de capital en UF y un plazo acordado, y un agente "B" se compromete a pagar en la fecha de vencimiento la tasa de inflación efectiva, expresada como un valor UF a esa fecha, sobre ese mismo monto y plazo. Con este instrumento es posible especular respecto de la tasa de inflación futura, o establecer coberturas para posiciones en pesos.

(2) Compensación inflacionaria: La compensación inflacionaria (CI) permite identificar la inflación que esperan los agentes para un período determinado.

(3) Compensación inflacionaria spot: Se calcula a partir de la diferencia entre las tasas de interés nominales y reales de instrumentos de similar riesgo y duración (bonos benchmark y swap promedio cámara en pesos y UF).

(4) Compensación inflacionaria forward: se obtiene de las compensaciones inflacionarias spot y capturan la compensación inflacionaria entre períodos, tal que compensación inflacionaria forward 3y2 representa la inflación futura a 3 años, en 2 años más; y compensación inflacionaria forward 5y5 representa la inflación futura a 5 años, en 5 años más.

### Cuadro 12.6. Expectativas económicas, trimestral, síntesis de los resultados (UCh)

(1) Porcentaje de los entrevistados que contesta una de las opciones de cada pregunta.

### Cuadro 12.7. Índice de percepción de la economía, por componentes (Ipec)

(1) El Índice de percepción de la economía, Ipec, es un índice compuesto, calculado a partir de la combinación de las respuestas del público a cinco preguntas que miden la percepción de la situación económica personal actual, la situación económica actual del país, la situación económica futura del país a largo plazo y las expectativas de consumo de artículos para el hogar. El rango es de 0 a 100,



donde 100 indica las mejores percepciones.

(2) El índice de percepción de la economía, para cada trimestre, se calcula como promedio del índice mensual.