

BOLETÍN MENSUAL

Septiembre 2012

volumen 85 N.º 1015



ÍNDICE

Indicadores Estadísticos. Contenido y Naturaleza.	11
Siglas, abreviaturas y signos utilizados.	13
CAPÍTULO 1: PRINCIPALES ESTADÍSTICAS MACROECONÓMICAS	17
1.1. Series trimestrales	18
1.2. Series mensuales	19
CAPÍTULO 2: CUENTAS NACIONALES	20
PIB, INGRESO Y GASTO	21
2.1. Indicador mensual de actividad económica (IMACEC)	22
2.2. Producto interno bruto, trimestral, volumen a precios del año anterior encadenado	23
2.3. Gasto del producto interno bruto, trimestral, precios corrientes	24
2.4. Deflactor del gasto del producto interno bruto, trimestral	24
2.5. Gasto del producto interno bruto, anual, precios corrientes	25
2.6. Deflactor del gasto del producto interno bruto, anual	25
2.7. Gasto del producto interno bruto, trimestral, volumen a precios del año anterior encadenado	26
2.8. Variación del gasto del producto interno bruto, trimestral, volumen a precios del año anterior encadenado	26
2.9. Contribución del gasto del producto interno bruto, trimestral, volumen a precios del año anterior encadenado	27
2.10. Gasto del producto interno bruto, anual, volumen a precios del año anterior encadenado	28
2.11. Variación del gasto del producto interno bruto, anual, volumen a precios del año anterior encadenado	28
2.12. Contribución del gasto del producto interno bruto, anual, volumen a precios del año anterior encadenado	29
2.13. Producto interno bruto por clase de actividad económica, trimestral, precios corrientes	30
2.14. Producto interno bruto por clase de actividad económica, anual, precios corrientes	30
2.15. <i>Deflactor del producto interno bruto por clase de actividad económica (Base de datos)</i>	
2.16. Producto interno bruto por clase de actividad económica, trimestral, volumen a precios del año anterior encadenado	31
2.17. Variación del producto interno bruto por clase de actividad económica, trimestral, volumen a precios del año anterior encadenado	31
2.18. Contribución del producto interno bruto por clase de actividad económica, trimestral, volumen a precios del año anterior encadenado	32
2.19. Producto interno bruto por clase de actividad económica, anual, volumen a precios del año anterior encadenado	33
2.20. Variación del producto interno bruto por clase de actividad económica, anual, volumen a precios del año anterior encadenado	33
2.21. Contribución del producto interno bruto por clase de actividad económica, anual, volumen a precios del año anterior encadenado	34



2.22. Producto-ingreso, precios corrientes	35
2.23. Ingreso Nacional Bruto disponible, volumen a precios del año anterior encadenado	36
2.24. Principales agregados macroeconómicos y participación en el producto interno bruto, anuales, precios corrientes	37
CUENTAS NACIONALES DE LOS SECTORES INSTITUCIONALES	38
2.25. Economía Nacional. Operaciones no financieras, operaciones financieras y balances financieros	39
2.26. Hogares e IPSFL. Operaciones no financieras, operaciones financieras y balances financieros	40
2.27. Empresas no financieras. Operaciones no financieras, operaciones financieras y balances financieros	41
2.28. Gobierno general. Operaciones no financieras, operaciones financieras y balances financieros	42
2.29. Sociedades financieras. Operaciones no financieras, operaciones financieras y balances financieros	43
PIB REGIONAL	44
2.30. Producto interno bruto por región, anual, volumen a precios del año anterior encadenado	45
2.31. Producto interno por clase de actividad económica y por región, anuales, volumen a precios del año anterior encadenado, 2008	46
2.32. Producto interno por clase de actividad económica y por región, anuales, volumen a precios del año anterior encadenado, 2009	46
2.33. Producto interno por clase de actividad económica y por región, anuales, volumen a precios del año anterior encadenados, 2010	47
CAPÍTULO 3: INDICADORES SECTORIALES	48
3.1. Índices de producción industrial	49
3.2. Índices de producción y ventas industriales - Sofofa	50
3.3. Índices de producción minera	51
3.4. Producción y exportaciones de cobre	51
3.5. Venta de viviendas e indicadores de la actividad de la construcción	52
3.6. Número de viviendas y superficie autorizada en obras nuevas, total país	52
3.7. Índice general de ventas de supermercados	53
3.8. Estadísticas de comercio	53
CAPÍTULO 4: SECTOR EXTERNO	54
BALANZA DE PAGOS	55
4.1. Balanza de Pagos	56
4.2. Cuenta Corriente	57
4.2.1. Renta de la inversión (Ingreso Primario)	57

4.2.2. Renta de la inversión (continuación)	58
4.3. Cuenta financiera	59
4.3.1. Inversión directa	60
4.3.2. Inversión de cartera	61
4.3.3. Otra inversión	61
4.3.4. Por sector institucional, Flujos Netos	62
4.3.5. Por sector institucional, Flujos Netos (continuación)	62
4.3.6. Por sector institucional, Gobierno General y Banco Central	63
4.3.7. Cuenta financiera de la balanza de pagos, por sector institucional, bancos	63
4.3.8. Por sector institucional, fondos de pensiones	64
4.3.9. Por sector institucional, fondos mutuos y compañías de seguros	65
4.3.10. Por sector institucional, otros sectores	65
POSICION DE INVERSION INTERNACIONAL	66
4.4. Posición de Inversión Internacional, resumen por categoría funcional	67
4.4.1. Posición de inversión internacional, detalle por categoría funcional	68
4.4.2. Por sector institucional, gobierno, Banco Central y bancos	69
4.4.3. Por sector institucional, fondos de pensiones, fondos mutuos y compañías de seguros y otros sectores	70
4.4.4. Posición de inversión internacional, detalle por sector institucional	71
DEUDA EXTERNA	72
4.5. Deuda externa bruta, por sector Institucional, anual	73
4.5. Deuda externa bruta, por sector Institucional, mensual	74
4.5.1. Otros sectores, anual	75
4.5.1. Otros sectores, mensual	76
4.5.2. Por plazo, anual	77
4.5.2. Por plazo, mensual	78
4.5.3. De corto plazo residual, por sector institucional, anual	79
4.5.4. De corto plazo residual, por tipo de instrumento, anual	79
4.5.3. De corto plazo residual, por sector institucional, mensual	80
4.5.4. De corto plazo residual, por tipo de instrumento, mensual	80
4.5.5. Por sector acreedor, anual	81
4.5.5. Por sector acreedor, mensual	81
4.5.6. Servicio de la deuda externa bruta de largo plazo, por sector institucional	82
4.5.7. Por tasa de interés y sector institucional, anual	83
4.5.7. Por tasa de interés y sector institucional, trimestral	84
4.5.8. Duración de la deuda externa bruta de largo plazo, por sector deudor	85
4.5.9. Créditos externos contratados	86



COMERCIO EXTERIOR	87
4.6.1. Exportaciones	88
4.6.2. Importaciones	89
4.6.3. Índice de volumen de exportaciones	90
4.6.4. Índice de volumen de importaciones	91
4.6.5. Índice de precios de exportaciones	92
4.6.6. Índice de precios de importaciones	92
4.6.7. Exportaciones por países	93
4.6.8. Importaciones por países	93
CAPÍTULO 5: MERCADO LABORAL	94
5.1. Fuerza de trabajo nacional e inactivos	95
5.2. Tasa de desocupación, nacional y por región	96
5.3. Ocupados, por rama de actividad económica	97
5.3. Ocupados, por rama de actividad económica (continuación)	97
5.4. Cesantes, por rama de actividad económica	98
5.4. Cesantes, por rama de actividad económica (continuación)	98
5.5. Ocupación, por grupo de ocupación	99
5.6. Empleo en el Gran Santiago	99
5.7. <i>Índice de vacantes (Base de datos)</i>	
5.8. Índices de remuneraciones	100
5.9. <i>Población nacional estimada al 30 de junio de cada año, sexo (Base de datos)</i>	
5.10. <i>Tasa brutas natalidad y mortalidad (Base de datos)</i>	
CAPÍTULO 6: PRECIOS	101
6.1. Inflación del índice de precios al consumidor (IPC) y medidas subyacentes	102
6.1. Inflación del índice de precios al consumidor (IPC) y medidas subyacentes (continuación)	103
6.2. Índice de precios al productor (IPP) por categoría	103
6.3. <i>Índice de precios al consumidor (IPC) (Base de datos)</i>	
6.4. <i>Índice de precios al consumidor (IPC), por divisiones (Base de datos)</i>	
6.5. Unidades de reajustabilidad	104
6.6. <i>Unidad de fomento (UF) (Base de datos)</i>	
6.7. <i>Índice de valor promedio (IVP)(Base de datos)</i>	
6.8. <i>Unidad Tributaria (Base de datos)</i>	
6.9. Índices de la Bolsa de Comercio de Santiago	105
CAPÍTULO 7: TASAS DE INTERÉS	106

7.1. Tasas de interés de referencia de la política monetaria	107
7.2. <i>Tasas de interés de referencia de la política monetaria (continuación) (Base de datos)</i>	
7.3. Tasas de interés del mercado monetario	108
7.4. Tasas de interés de los instrumentos del Banco Central de Chile y de la Tesorería General de la República, mercado secundario	108
7.5. <i>Tasas de interés de los instrumentos del Banco Central de Chile (Base de datos)</i>	
7.6. Tasas de interés del sistema financiero, por tipo de colocación	109
7.6. Tasas de interés del sistema financiero, por tipo de colocación (continuación)	110
7.7. Tasas de interés del sistema financiero, por plazo	111
7.7. Tasas de interés del sistema financiero, por plazo (continuación)	111
7.8. <i>Tasas de interés del sistema financiero, operaciones de 30 a 89 días (Base de datos)</i>	
7.9. <i>Tasas de interés del sistema financiero, operaciones de 90 días a un año (Base de datos)</i>	
7.10. <i>Tasas de interés del sistema financiero, operaciones de uno a tres años (Base de datos)</i>	
7.11. <i>Tasas de interés del sistema financiero, operaciones de más de tres años (Base de datos)</i>	
CAPÍTULO 8: TIPOS DE CAMBIO	112
8.1. Índices de tipo de cambio y de precios externos, distintas medidas	113
8.2. Tipo de cambio nominal, peso-distintas monedas extranjeras, promedios mensuales y anuales	114
8.3. Paridades de monedas extranjeras, promedios mensuales y anuales	115
8.4. <i>Tipo de cambio nominal, diario y mensual (Base de datos)</i>	
8.5. <i>Tipo de cambio acuerdo, diario y mensual (Base de datos)</i>	
CAPÍTULO 9: ESTADÍSTICAS MONETARIAS Y FINANCIERAS	116
AGREGADOS MONETARIOS	117
9.1.1. Base monetaria y agregados monetarios privados	118
9.1.1. Base monetaria y agregados monetarios privados (continuación)	119
9.1.2. Agregados monetarios privados desestacionalizados	120
9.1.2. Agregados monetarios privados desestacionalizados (continuación)	120
9.1.3. <i>Dinero y depósitos a plazo del sector público (Base de datos)</i>	
9.1.4. <i>Monedas en circulación (Base de datos)</i>	
9.1.5. <i>Billetes en circulación (Base de datos)</i>	
DEPÓSITOS Y COLOCACIONES	121
9.2.1. Colocaciones por tipo de deudor	122
9.2.2. Colocaciones según plazo y reajustabilidad, saldos	123
9.2.3. Depósitos y captaciones en moneda nacional	124
9.2.4. Depósitos en moneda extranjera	124



9.2.5. <i>Depósitos y colocaciones, sectores privado y público no financieros (Base de datos)</i>	
9.2.6. <i>Colocaciones en moneda nacional (Base de datos)</i>	
9.2.7. <i>Colocaciones en moneda extranjera (Base de datos)</i>	
9.2.8. <i>Colocaciones en moneda nacional, promedios por sector y por reajustabilidad (Base de datos)</i>	
9.2.9. <i>Colocaciones en moneda nacional, saldos por sector y por reajustabilidad (Base de datos)</i>	
9.2.10. <i>Colocaciones en moneda extranjera, promedios por sector y por plazo (Base de datos)</i>	
9.2.11. <i>Colocaciones en moneda extranjera, saldos por sector y por plazo (Base de datos)</i>	
9.2.12. <i>Inversiones financieras en moneda nacional (Base de datos)</i>	
9.2.13. <i>Inversiones financieras en moneda extranjera (Base de datos)</i>	
PANORAMAS FINANCIEROS	125
9.3.1. Activos y pasivos del Banco Central de Chile	126
9.3.2. Activos y pasivos del Banco Central de Chile, bancos comerciales y sociedades financieras	127
9.3.3. Activos y pasivos de bancos comerciales y sociedades financieras	127
9.3.4. Balance del Banco Central: Saldos por posición	128
9.3.5. Posiciones denominadas en moneda extranjera del balance del Banco Central	129
9.3.6. Activos de reservas internacionales: Contrapartida de las variaciones, detalle por sector y tipo de operación	130
9.3.7. Base monetaria: Contrapartida de las variaciones	131
9.3.8. <i>Activos de reserva (Base de datos)</i>	
9.3.9. Activos de reserva por monedas	132
9.3.10. <i>Posición del balance del Banco Central: Variación de saldos (Base de datos)</i>	
9.3.11. <i>Variación de la posición denominada en moneda extranjera del Banco Central (Base de datos)</i>	
9.3.12. <i>Activos de reservas internacionales: Contrapartida de las variaciones, apertura por sector y operaciones (Base de datos)</i>	
9.3.13. Liquidez en moneda extranjera del Banco Central y Gobierno Central	133
9.3.13. Liquidez en moneda extranjera del Banco Central y Gobierno Central (continuación)	133
9.3.14. Liquidez del sistema financiero	134
9.3.15. <i>Título de deuda vigente del Banco Central de Chile (Base de datos)</i>	
MERCADO CAMBIARIO	135
9.4.1. Posición spot y de derivados del mercado cambiario formal	136
9.4.2. Transacciones spot y de derivados del mercado cambiario formal	137
9.4.3. Transacciones en el mercado cambiario formal	138
9.4.4. <i>Operaciones de derivados entre monedas extranjeras, mercado externo (Base de datos)</i>	

- 9.4.5. *Operaciones de derivados (peso-dólar), mercado cambiario formal, por plazo (Base de datos)*
- 9.4.6. *Operaciones de derivados sobre tasas de interés externas, mercado externo (Base de datos)*
- 9.4.7. *Operaciones de derivados sobre productos básicos, mercado externo (Base de datos)*

CAPÍTULO 10: FINANZAS PÚBLICAS	139
10.1. Estado de operaciones del Gobierno Central Presupuestario, mensual	140
10.2. Estado de operaciones del Gobierno Central Total, trimestral	141
CAPÍTULO 11: ECONOMÍA INTERNACIONAL	142
11.1. Crecimiento del producto interno bruto de las principales economías	143
11.2. Índices de precios al consumidor en Estados Unidos, Zona Euro y Japón	144
11.3. Índices de precios al consumidor en América Latina, Europa emergente y Asia emergente	144
11.4. Precios de productos básicos	145
11.5. Precios de productos básicos alimentos	145
11.6. Índices de bolsas externas	146
11.7. Tasas de interés externas	147
11.8. Spreads soberanos: EMBI global spread	147
CAPÍTULO 12: EXPECTATIVAS ECONÓMICAS	148
12.1. Encuesta de expectativas económicas, mensual, distintos indicadores (BCCh)	149
12.2. Encuesta de operadores financieros	149
12.3. Expectativas de inflación (mercado secundario)	150
12.4. Indicador mensual de confianza empresarial(UAI-Icare)	150
12.5. Expectativas económicas, trimestral, distintos indicadores (UCh)	151
12.6. Expectativas económicas, trimestral, síntesis de los resultados (UCh)	151
12.7. Índice de percepción de la economía, por componentes (Ipec)	152
Notas del Boletín Mensual	153



Indicadores Estadísticos

CONTENIDO Y NATURALEZA

La selección y presentación de la información estadística que se incluye en el Boletín Mensual del Banco Central de Chile se presenta de acuerdo con las siguientes orientaciones básicas.

Contenido

La información estadística se ordena en doce capítulos, que facilitan el análisis macroeconómico de la economía chilena. El primer capítulo presenta un resumen de las principales estadísticas de relevancia para Chile, en tanto que los restantes capítulos se concentran en indicadores de la economía nacional e internacional.

Fuentes

La publicación contiene información estadística tanto de fuentes externas —lo que se indica en cada cuadro— como de información elaborada por el propio Banco Central, en cuyo caso no se especifica la fuente. Respecto de las fuentes externas, se privilegia el uso de las fuentes oficiales originales.

Cobertura temporal

En general, los cuadros presentan cifras anuales para los últimos cuatro años calendario y aperturas trimestrales o mensuales para los últimos dos años.

Frecuencia de la información

La frecuencia de los indicadores publicados es mensual, trimestral y/o anual. Ello significa que la publicación de indicadores trimestrales y/o anuales se realizará en aquellas ediciones del Boletín Mensual, para las cuales se tenga disponibilidad de nueva información bajo tal frecuencia. Se exceptúan de lo anterior, los indicadores de cuentas nacionales y de balanza de pagos, los que se presentan mensualmente.

Referencia temporal de indicadores de saldos

Los saldos están referidos a fines del período que corresponda, con excepción de aquellos indicadores para los que se señale en forma específica otra referencia temporal.



Integración a la web

La información contenida en el Boletín Mensual se publica en forma electrónica en la página web del Banco Central (www.bcentral.cl). Asimismo, las series estadísticas pueden ser consultadas para períodos más extensos en la Base de Datos Estadísticos del Banco Central, disponible también en la página web.

Siglas, abreviaturas y signos utilizados

Ahp:	Depósitos de ahorro a plazo
Ahv:	Depósitos de ahorro a la vista
BCD:	Bonos reajustables en dólares licitados por el BCCh
BCP:	Bonos en pesos licitados por el BCCh
BCU:	Bonos en UF licitados por el BCCh
BML:	Bolsa de metales de Londres
BTP:	Bonos en pesos licitados por la Tesorería General de la República
BTU:	Bonos en UF licitados por la Tesorería General de República
C:	Circulante
CAC:	Cooperativas de ahorro y crédito
CDEC:	Centro de despacho económico de carga
CIF:	Acrónimo del término en inglés Cost, Insurance and Freight, «Coste, seguro y flete, puerto de destino convenido»)
D1:	Depósitos en cuenta corriente del sector privado no financiero netos de encaje
D1A:	D1 + Ahv + otros depósitos a la vista del sector privado no financiero netos de canje, descontados de este último los documentos depositados
DEG:	Derecho especial de giro
Dg:	Dinero del sector público no financiero neto de encaje
Dp:	Depósitos a plazo del sector privado
Dpg:	Depósitos a plazo del sector público no financiero
Dv:	Depósitos a la vista distintos de cuentas corrientes
EMBI:	Emerging Markets Bond Index
FCC:	Fondo de compensación de los ingresos del cobre
FEPCDP:	Fondo de estabilización de precios de los combustibles derivados del petróleo
FM:	Fondos mutuos
FOB:	Acrónimo del término en inglés "Free on Board", "franco a bordo, puerto de carga convenido"
FP:	Fondos de pensiones
GWH:	Giga Wattios-hora (10^9 Wh, unidad de energía)
ICARE:	Instituto Chileno de administración racional de empresas
IGPA:	Índice general de precios de acciones
IMACEC:	Indicador mensual de actividad económica
INE:	Instituto Nacional de Estadísticas
INTER-10:	Agrupación de las 10 principales acciones pertenecientes al IPSA que cotizan ADR en el exterior
IPC:	Índice de precios al consumidor
IPCN:	Índice de precios al consumidor de no transables
IPCT:	Índice de precios al consumidor de transables
IPCX:	Índice de precios al consumidor excluyendo los precios de combustibles y frutas y verduras frescas
IPCX1:	IPCX descontados los precios de carnes y pescados frescos, tarifas reguladas, precios indexados y servicios financieros
IPE:	Índice de precios externos relevantes para Chile



IPE-5:	IPE considerando los índices de precio de Canadá, Estados Unidos, Japón, Reino Unido y Zona Euro
IPEC:	Índice de percepción de la economía
IPSA:	Índice de precios selectivo de acciones
IPSFL:	Instituciones privadas sin fines de lucro
IVA:	Impuesto al valor agregado
M1:	$C + D1 + Dv + Ahv$
M2:	$M1 + Dp + Ahp + \text{Cuotas de FM con inversiones en instrumentos de deuda con duración de hasta un año (sector privado no financiero) + Captaciones de Cooperativas de Ahorro y Crédito - Inv. de FM en M2 - Inv. de CAC en M2}$
M3:	$M2 + \text{Depósitos en moneda extranjera del sector privado} + \text{Documentos del BCCh} + \text{Bonos de Tesorería} + \text{Letras de Crédito} + \text{Resto de cuotas de FM} + \text{Cuotas de ahorro voluntario de AFP} - \text{Inversión de FM en M3} - \text{Inversión de AFP en M3}$
MCF:	Mercado cambiario formal
PDBC:	Pagarés descontables en pesos licitados por el BCCh
PIB:	Producto Interno Bruto
PPC:	Poder paridad de compra
PRBC:	Pagarés reajustables en UF licitados por el BCCh
PRC:	Pagarés reajustables con pago de cupones licitados por el BCCh en UF
PRD:	Pagarés licitados por el BCCh, reajustables en dólares
SOFOFA:	Sociedad de Fomento Fabril
TCM:	Tipo de cambio multilateral
TCM-5:	TCM considerando las monedas de Canadá, Estados Unidos, Japón, Reino Unido y Zona Euro
TCR:	Tipo de cambio real
TCR-5:	TCR considerando las monedas de Canadá, Estados Unidos, Japón, Reino Unido y Zona Euro
TPM:	Tasa de política monetaria
UAI:	Universidad Adolfo Ibáñez
UCh:	Universidad de Chile
UF:	Unidad de fomento
WTI:	West Texas Intermediate

Signos

0,0:	Cantidad inferior a la mitad del último dígito indicado en la serie
--:	Inexistencia del fenómeno considerado o carencia de significado

Palabras

instrumentos
inversión
extranjera
externa
correspondiente

Abreviación

instrum.
 invers.
 extranj.
 ext.
 correspon.

intereses	inter.
sociedades	soc.
instituciones sin fines de lucro	ISFL
mercado	mcdo.
transacciones	transac.
patrimonio	patrim.
producción	produc.
adquisición	adquisic.
endeudamiento	endeud.
financieros	financ.
especiales	espec.
situación	situac.
no bancarias	n/bancarias
no financieros	n/financ.
préstamo	prést.
empresas	empr.
devengados	deveng.
variación	variac.
porcentual	porcent.
documentos	dctos.
afectan	afect.
bienes y servicios	Bs. y Ss.
rezagados	rezag.
institucional	inst.
Estados Unidos	EE.UU



I. PRINCIPALES ESTADÍSTICAS MACROECONÓMICAS*

*Para consultas sobre esta información dirigirse a: contacto_bde@bcentral.cl

**CUADRO 1.1**
Series trimestrales (1)

	2010	2011	2011		2012	
			III	IV	I	II
Actividad						
PIB (millones de US\$, últimos 12 meses)	217.042	248.602	249.799	248.602	250.824	251.105
Población (millones de personas)	17,1	17,2	--	--	--	--
PIB per cápita (US\$)	12.697	14.413	--	--	--	--
PIB per cápita PPC (US\$, FMI)	16.112	17.222	--	--	--	--
PIB	6,1	6,0	3,7	4,5	5,3	5,5
PIB (desestacionalizado)	6,1	5,9	3,6	4,7	4,5	5,5
Demanda interna	14,8	9,4	8,6	5,5	4,5	7,1
Consumo	9,0	7,9	6,2	5,6	4,4	5,3
Formación bruta de capital fijo	14,3	17,6	17,1	16,3	7,6	8,0
Formación bruta de capital fijo (% PIB, últimos 12 meses)	23,6	26,2	25,5	26,2	26,4	26,5
Exportación de bienes y servicios	1,4	4,6	-0,7	4,9	5,6	1,2
Importación de bienes y servicios	27,4	14,4	13,0	7,2	3,6	5,2
Sector Externo						
Cuenta corriente (% PIB, últimos 12 meses)	1,5	-1,3	-0,4	-1,3	-1,6	-2,7
Exportación de bienes (millones de US\$, fob)(2)	70.897	81.411	19.299	20.565	19.845	19.677
Exportación de bienes (volumen)	-0,1	4,1	-1,8	5,2	6,3	1,5
Mineras	0,4	-1,7	-8,7	2,1	5,6	0,6
Cobre	0,1	-2,3	-10,7	3,0	4,8	0,1
Industriales	-1,2	13,7	10,5	10,1	6,2	5,9
Agrícolas	2,4	12,5	5,1	15,3	10,8	-8,6
Importación de bienes (millones de US\$, fob)	55.572	70.619	18.987	18.207	17.291	18.413
Importación de bienes (volumen)(3)	32,0	15,1	13,5	7,7	3,4	6,1
Consumo	48,5	15,6	17,1	4,2	9,3	7,8
Intermedios no combustibles	32,1	16,1	11,6	11,4	5,9	8,9
Combustibles y lubricantes	12,5	5,8	4,3	-8,0	-0,9	-1,0
Capital	33,9	22,6	24,4	22,2	-3,9	7,8
RIN (% PIB, últimos 12 meses) (4)	12,8	16,9	15,1	16,9	15,8	16,1
Reservas internacionales (millones de US\$)	27.864	41.979	37.840	41.979	39.551	40.344
RIN / Deuda externa corto plazo residual	0,8	0,9	0,9	0,9	--	--
Deuda externa total (% PIB, últimos 12 meses)	38,8	39,7	37,9	39,7	40,1	41,0
Deuda externa total (millones de US\$)	84.142	98.579	94.696	98.579	100.520	103.048
Posición de inversión internacional (% PIB)	-10,7	-9,6	-9,4	-9,6	-12,0	-14,4
Cuentas Fiscales						
Balance total Gobierno Central (% PIB, últimos 12 meses)	-0,5	1,3	1,9	1,3	1,2	2,0
Deuda bruta Gobierno Central (% PIB)	8,6	11,2	11,2	11,2	10,5	--
Deuda neta Gobierno Central (% PIB)	-7,1	-8,7	-10,5	-8,7	-8,1	--
Deuda bruta Banco Central (% PIB)	11,2	17,1	15,1	17,1	14,0	--
Deuda neta Banco Central (% PIB)	-0,7	-2,0	-2,3	-2,0	-1,1	--
Deuda bruta consolidada (% PIB)	19,4	27,4	25,0	27,4	23,3	--
Deuda neta consolidada (% PIB)	-7,8	-10,9	-12,7	-10,7	-9,2	--
Condiciones Externas						
PIB mundial PPC	5,3	3,9	3,8	3,4	3,4	--
PIB socios comerciales	6,2	4,2	4,2	3,6	3,5	--
Términos de intercambio	19,3	0,6	-3,4	-10,0	-8,4	-7,4

Fuente: Comité de Inversiones Extranjeras, Banco Central de Chile, Instituto Nacional de Estadísticas, Dirección de Presupuestos del Ministerio de Hacienda, Bloomberg y FMI.

CUADRO 1.2
Series mensuales (1)

	2010	2011	2012	2012					
				I	II	May	Jun	Jul	Ago
Actividad y Empleo									
Imacec	6,1	6,0	5,3	5,5	5,5	6,1	5,3	--	
Imacec Desestacionalizado	6,1	5,9	1,3	1,8	0,4	0,3	0,4	--	
Producción Manufacturera (INE)	3,0	7,2	3,8	2,0	2,2	1,1	0,6	--	
Producción minera (INE)	1,0	-1,2	2,0	3,3	3,5	3,8	9,1	--	
Despacho de energía eléctrica (CDEC)	2,9	6,3	8,8	5,6	4,8	7,3	6,3	6,4	
Ventas del comercio (INE)	17,4	11,8	9,4	7,2	5,6	9,0	7,9	--	
Ventas del comercio (CNC)	17,6	8,1	6,2	5,2	3,5	6,9	2,4	--	
Venta de autos nuevos (ANAC)	66,5	21,4	-4,3	-3,2	0,0	0,6	8,7	12,4	
Venta de viviendas nuevas, nacional (CChC)	-18,1	25,3	22,0	27,1	29,8	27,4	--	--	
Venta de viviendas nuevas, Gran Santiago	-13,0	27,7	24,5	34,7	37,5	37,3	--	--	
Fuerza de trabajo (2)	3,3	2,3	1,9	0,7	1,8	0,7	0,4	--	
Empleo (2)	6,5	2,9	2,7	1,3	2,3	1,3	1,4	--	
Tasa de desempleo	7,1	6,6	6,6	6,6	6,7	6,6	6,5	--	
Precios									
IPC (a/a) (3)	1,4	3,3	4,1	3,1	3,1	2,7	2,5	2,6	
IPCX (a/a) (3)	0,5	2,4	3,3	2,6	2,7	2,5	2,4	2,0	
IPCX1 (a/a) (3)	-0,7	1,3	2,7	2,4	2,3	2,3	2,3	1,9	
IPC Base 2009 (m/m)	--	--	--	--	0,0	-0,3	-0,0	0,2	
IPCX Base 2009 (m/m)	--	--	--	--	0,3	-0,0	0,1	-0,2	
IPCX1 Base 2009 (m/m)	--	--	--	--	-0,1	0,0	0,1	-0,3	
Costo de la mano de obra (nominal; a/a) (4)	4,4	6,9	7,5	7,2	7,4	7,2	7,0	--	
Tipo de cambio									
Tipo de cambio nominal	-8,8	-5,3	1,6	5,7	6,3	7,7	6,3	3,0	
Tipo de cambio nominal (\$/US\$)	510,4	483,4	489,5	496,4	497,1	505,6	491,9	481,0	
Tipo de cambio nominal multilateral	-7,9	-2,3	0,7	0,7	1,2	1,2	-0,4	-3,0	
Tipo de cambio real	-4,7	1,0	0,3	0,2	0,7	1,0	-0,6	-2,7	
Tipo de cambio real (1986=100)	91,3	92,2	91,3	91,2	91,2	92,0	89,8	88,6	
Sector Externo									
Reservas internacionales netas (millones de US\$)	27.864	41.979	39.551	40.344	38.302	40.344	38.447	38.419	
Exportación de bienes (millones de US\$, fob)(5)	70.897	81.411	19.845	19.677	6.360	6.799	6.118	5.886	
Exportación de bienes (fob)	27,8	14,8	-1,8	-7,8	-14,1	1,8	-3,8	-7,2	
Importación de bienes (millones de US\$, fob)	55.572	70.619	17.291	18.413	6.723	5.887	6.212	6.728	
Importación de bienes (fob)	38,6	27,1	8,2	5,5	12,2	0,5	1,3	3,7	
Consumo (cif)	54,5	20,4	9,7	7,1	12,0	6,5	-0,1	7,7	
Intermedios no combustibles (cif)	35,8	22,1	7,2	8,8	14,9	5,3	8,6	8,6	
Combustibles y lubricantes (cif)	26,4	42,9	15,8	-0,5	11,1	-17,6	-12,1	-15,0	
Capital (cif)	37,1	25,2	-3,4	8,1	11,4	11,4	13,3	16,0	
Indicadores Financieros									
Tasa de Interés de Política Monetaria (%)	1,4	4,7	5,0	5,0	5,0	5,0	5,0	5,0	
BCP 5 años	5,6	5,7	5,2	5,4	5,4	5,2	5,1	5,3	
BCP 10 años	6,3	6,0	5,4	5,6	5,5	5,4	5,2	5,3	
M1 (nominal, promedio)	21,3	11,8	11,5	10,3	13,0	10,3	12,5	6,7	
M2 (nominal, promedio)	9,3	18,5	21,3	19,0	21,6	19,0	22,5	18,8	
M3 (nominal, promedio)	11,2	18,9	19,7	17,3	20,1	17,3	19,3	16,5	
IPSA	37,6	-15,2	1,0	-8,2	-10,9	-8,2	-4,5	-3,1	
IPSA (01/01/2003=1.000)	4.927,5	4.177,5	4.671,3	4.400,1	4.318,2	4.400,1	4.227,6	4.155,7	
Colocaciones reales totales (saldo)	5,1	12,0	11,5	13,3	12,7	13,3	12,6	11,7	
Condiciones Externas									
Precio del cobre (US\$ / lb, BML)	3,4	4,0	3,8	3,6	3,6	3,4	3,4	3,4	
Precio del petróleo (US\$ / barril, WTI)	79,4	95,1	102,9	93,4	94,7	82,4	87,9	94,1	
Spread EMBI global (puntos base)	129,2	138,6	157,3	167,7	167,0	177,0	168,0	142,0	
Bono del gobierno de EE.UU. a diez años (promedio, %)	3,2	2,8	2,0	1,8	1,8	1,6	1,5	1,7	

Fuente: Banco Central de Chile, Instituto Nacional de Estadísticas, Dirección de Presupuestos del Ministerio de Hacienda, CNC(Cámara Nacional de Comercio), CChC (Cámara Chilena de la Construcción), Anac (Asociación Nacional Automotriz de Chile), Bolsa de Comercio de Santiago, Bloomberg.

II. CUENTAS NACIONALES*

*Para consultas sobre esta información dirigirse a: cuentasnacionales@bcentral.cl

PIB, Ingreso y Gasto

CUADRO 2.1
Indicador mensual de actividad económica (Imacec) (1)

Volumen a precios del año anterior encadenado (Promedio 2008=100)

		Serie original			Serie desestacionalizada (2)				Serie tendencia cíclica (2)			Serie a costo de factores (3)				
		Índice	Variación porcentual			Índice	Variación porcentual			Índice	Variación porcentual		Índice	Variación porcentual		
			12 meses (7)	Acumu- lada en el período (4)	Acumu- lada en un año (5)		Mes	Acumu- lada en el período (4)	Acumu- lada en un año (5)		Mes anuali- zada (6)	Acumu- lada en un año (5)		12 meses (7)	Acumu- lada en el período (4)	Acumu- lada en un año (5)
2009	Prom.	99,0	3,7	-1,0	--	98,9	--	-0,9	--	99,4	--	--	99,2	3,7	-0,8	--
2010	Prom.	105,0	7,2	6,1	--	105,0	--	6,1	--	105,6	--	--	104,6	6,5	5,5	--
2011	Prom.	111,3	6,9	6,0	--	111,2	--	5,9	--	111,2	--	--	110,7	6,6	5,8	--
2010	Ago	106,2	8,4	5,8	4,5	107,4	0,7	5,8	4,4	106,6	7,1	4,4	105,8	7,6	5,2	4,2
	Sep	105,3	6,3	5,9	5,0	107,7	0,3	5,9	5,0	107,2	6,7	4,9	104,9	5,7	5,3	4,6
	Oct	108,8	5,7	5,9	5,5	107,7	0,0	6,0	5,5	107,7	6,2	5,4	108,6	5,0	5,2	5,0
	Nov	110,6	7,1	6,0	5,8	108,5	0,7	6,1	5,8	108,2	5,8	5,8	110,4	6,4	5,4	5,2
	Dic	116,9	7,2	6,1	6,1	108,3	-0,2	6,1	6,1	108,7	5,3	6,2	115,7	6,5	5,5	5,5
2011	Ene	106,5	7,7	7,7	6,4	109,6	1,2	7,5	6,3	109,1	4,8	6,4	106,1	7,5	7,5	5,8
	Feb	100,5	7,2	7,5	6,6	109,8	0,2	7,4	6,5	109,5	4,3	6,6	99,9	6,7	7,1	6,0
	Mar	116,4	14,4	9,9	7,8	109,9	0,1	9,7	7,7	109,9	4,0	6,7	116,0	14,4	9,6	7,2
	Abr	110,9	6,2	8,9	7,8	110,5	0,6	8,9	7,7	110,2	3,8	6,7	110,7	6,3	8,8	7,3
	May	112,2	7,2	8,5	7,7	110,6	0,0	8,3	7,6	110,5	3,7	6,7	111,7	7,2	8,4	7,3
	Jun	109,1	5,4	8,0	7,6	110,9	0,4	7,8	7,4	110,9	3,8	6,6	108,6	4,9	7,8	7,2
	Jul	108,6	3,4	7,3	7,2	111,0	0,1	7,2	7,1	111,2	4,0	6,4	107,8	3,2	7,2	6,8
	Ago	109,6	3,2	6,8	6,7	110,8	-0,2	6,7	6,7	111,6	4,3	6,2	109,0	3,0	6,6	6,4
	Sep	110,0	4,4	6,5	6,6	111,4	0,6	6,3	6,4	112,1	4,7	6,0	109,2	4,1	6,3	6,2
	Oct	112,0	2,9	6,1	6,3	111,8	0,4	6,1	6,2	112,5	5,1	5,7	111,7	2,8	6,0	6,0
	Nov	114,6	3,7	5,9	6,0	112,7	0,8	5,9	5,9	113,0	5,4	5,5	114,2	3,4	5,7	5,8
	Dic	125,0	6,9	6,0	6,0	115,4	2,3	5,9	5,9	113,5	5,7	5,3	123,3	6,6	5,8	5,8
2012	Ene	111,5	4,8	4,8	5,7	114,0	-1,1	4,1	5,6	114,1	5,9	5,1	111,1	4,7	4,7	5,6
	Feb	106,9	6,4	5,5	5,7	114,7	0,6	4,3	5,4	114,7	6,1	5,0	106,4	6,5	5,5	5,6
	Mar	121,9	4,7	5,3	4,9	115,5	0,7	4,5	4,7	115,2	6,2	4,9	121,6	4,8	5,3	4,8
	Abr	116,4	4,9	5,2	4,8	116,3	0,7	4,7	4,6	115,8	6,2	4,8	116,2	5,0	5,2	4,7
	May	118,4	5,5	5,2	4,7	116,8	0,4	4,9	4,6	116,4	6,1	4,8	117,9	5,6	5,3	4,6
	Jun	115,8	6,1	5,4	4,8	117,2	0,3	5,0	4,6	116,9	6,0	4,8	115,3	6,2	5,4	4,7
	Jul	114,3	5,3	5,4	4,9	117,6	0,4	5,2	4,7	117,5	5,8	4,9	113,6	5,4	5,4	4,8

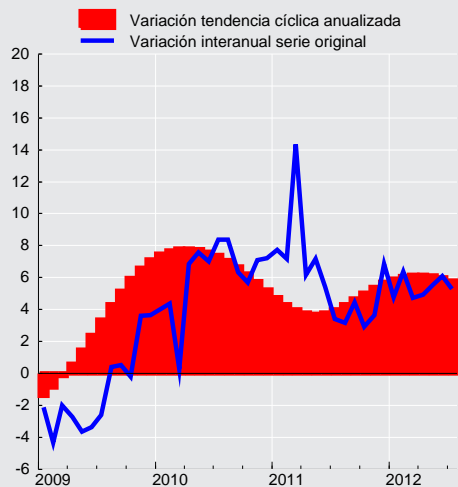
Indicador mensual de actividad económica (porcentaje)



CUADRO 2.2 Producto interno bruto, trimestral, volumen a precios del año anterior encadenado (1)

(Millones de pesos encadenados) (2)

	PIB total	Variación porcentual respecto de igual período del año anterior	PIB desestacionalizado (3)	Variación porcentual respecto del período anterior
2008	93.847.932	--	93.685.915	--
2009	92.875.262	-1,0	92.853.286	-0,9
2010	98.536.200	6,1	98.526.126	6,1
2011	104.436.771	6,0	104.362.515	5,9
2010 III	24.756.234	7,7	25.165.084	2,7
IV	26.303.932	6,7	25.381.209	0,9
2011 I	25.292.377	9,9	25.750.298	1,5
II	25.982.781	6,3	25.961.962	0,8
III	25.664.038	3,7	26.064.357	0,4
IV	27.497.576	4,5	26.585.898	2,0
2012 I	26.620.353	5,3	26.920.721	1,3
II	27.417.492	5,5	27.388.560	1,7

Producto interno bruto (variación porcentual)

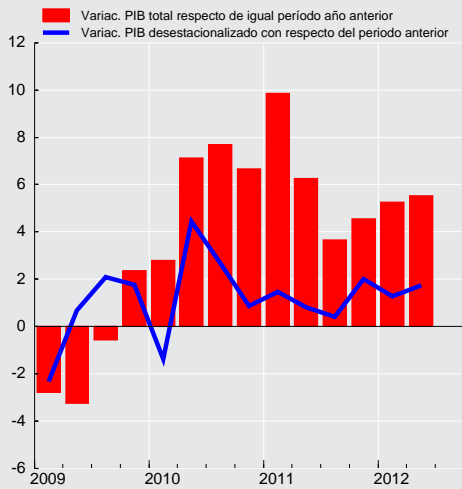



CUADRO 2.3
Gasto del producto interno bruto, trimestral, precios corrientes (1)
(Millones de pesos)

	2010		2011				2012	
	III	IV	I	II	III	IV	I	II
Demanda interna	26.265.241	28.354.795	27.837.502	28.076.746	29.320.970	30.977.158	30.073.151	31.147.076
Consumo total	19.596.128	21.509.402	20.112.793	21.106.323	21.643.746	23.716.525	21.964.569	23.119.828
Consumo de hogares e IPSFL (2)	16.423.665	17.657.024	16.867.202	17.714.056	18.245.713	19.540.951	18.518.544	19.414.312
Bienes durables	1.362.843	1.705.395	1.707.635	1.707.977	1.623.214	1.919.601	1.957.529	1.923.007
Bienes no durables	6.845.595	7.508.281	7.051.458	7.136.598	7.590.639	8.380.258	7.711.831	7.811.570
Servicios	8.215.227	8.443.347	8.108.109	8.869.481	9.031.860	9.241.092	8.849.185	9.679.735
Consumo de Gobierno	3.172.464	3.852.378	3.245.591	3.392.267	3.398.033	4.175.574	3.446.024	3.705.516
Variación de existencias	835.008	380.786	1.117.414	129.007	937.414	-389.677	987.272	558.626
Formación bruta de capital fijo	5.834.104	6.464.607	6.607.295	6.841.416	6.739.810	7.650.310	7.121.311	7.468.622
Construcción y otras obras	3.640.686	3.916.269	4.076.616	4.100.080	4.008.711	4.470.168	4.506.643	4.468.285
Maquinaria y equipos	2.193.418	2.548.338	2.530.679	2.741.336	2.731.099	3.180.142	2.614.668	3.000.337
Exportación de bienes y servicios	10.999.616	11.341.090	11.417.263	11.526.786	10.640.622	12.184.922	11.508.321	11.360.958
Exportación de bienes	9.419.171	9.808.699	9.781.116	10.012.105	9.079.381	10.519.919	9.760.506	9.765.716
Agropecuario-silvícola-pesca	325.508	277.769	888.531	825.200	347.477	373.784	1.013.994	790.714
Minería	5.987.665	6.553.887	5.844.589	6.042.026	5.279.434	6.490.010	5.478.307	5.571.122
Cobre	5.557.987	6.097.636	5.393.020	5.510.827	4.647.988	5.965.361	4.923.582	5.022.331
Resto	429.679	456.251	451.570	531.199	631.446	524.648	554.725	548.791
Industria	3.105.997	2.977.044	3.047.996	3.144.878	3.452.470	3.656.125	3.268.206	3.403.879
Exportación de servicios	1.580.446	1.532.391	1.636.147	1.514.682	1.561.242	1.665.003	1.747.815	1.595.242
Importación de bienes y servicios	9.544.086	9.258.336	9.489.161	10.076.436	10.883.392	11.300.376	10.239.789	11.144.619
Importación de bienes	8.179.510	7.998.137	8.167.611	8.651.053	9.462.204	9.876.117	8.959.644	9.694.015
Agropecuario-silvícola-pesca	112.553	124.018	120.395	96.370	138.077	181.506	130.986	104.175
Minería	935.813	1.141.314	1.280.352	1.410.549	1.508.429	1.189.594	1.277.447	1.249.380
Industria	7.131.145	6.732.805	6.766.863	7.144.134	7.815.698	8.505.018	7.551.211	8.340.460
Importación de servicios	1.364.576	1.260.198	1.321.551	1.425.384	1.421.188	1.424.259	1.280.145	1.450.604
PIB	27.720.771	30.437.549	29.765.604	29.527.096	29.078.201	31.861.703	31.341.683	31.363.415
Tasa de inversión en capital fijo	21,0	21,2	22,2	23,2	23,2	24,0	22,7	23,8
Tasa de inversión total	24,1	22,5	26,0	23,6	26,4	22,8	25,9	25,6

CUADRO 2.4
Deflactor del gasto del producto interno bruto, trimestral (1)
(Variación porcentual respecto de igual periodo del año anterior)

	2010		2011				2012	
	III	IV	I	II	III	IV	I	II
Demanda interna	0,9	1,3	2,4	1,3	2,8	3,6	3,4	3,5
Consumo total	2,1	2,1	2,0	2,7	4,0	4,4	4,6	4,1
Consumo de hogares e IPSFL (2)	1,8	1,9	2,5	3,0	3,6	4,4	4,6	3,9
Bienes durables	-2,0	-3,7	-2,7	-3,1	-1,9	-2,8	0,0	0,8
Bienes no durables	2,5	2,9	3,6	4,5	5,5	6,8	7,0	5,7
Servicios	1,9	2,0	2,7	3,0	3,2	3,7	3,5	3,1
Consumo de Gobierno	3,6	3,5	0,2	1,4	5,9	5,0	5,0	4,8
Formación bruta de capital fijo	-0,7	0,2	0,9	-1,5	-1,4	1,7	0,1	1,0
Construcción y otras obras	1,9	2,6	1,3	-0,2	-0,8	-0,4	0,1	-0,1
Maquinaria y equipos	-4,5	-2,2	1,3	-3,8	-2,3	4,4	0,2	2,8
Exportación de bienes y servicios	18,7	11,1	12,0	5,6	-2,5	2,4	-4,6	-2,6
Exportación de bienes	19,0	12,5	13,9	7,9	-2,1	1,7	-5,6	-4,0
Agropecuario-silvícola-pesca	-2,1	-1,1	-12,4	-4,8	2,1	18,5	3,7	4,5
Minería	26,9	19,3	24,1	15,0	-3,5	-3,0	-11,1	-8,3
Cobre	25,9	18,6	23,5	14,4	-6,4	-5,0	-12,9	-9,0
Resto	39,2	33,0	31,6	20,6	24,6	25,2	9,5	-2,2
Industria	7,5	2,2	4,4	-1,6	0,1	11,4	1,1	1,6
Exportación de servicios	18,3	4,5	1,2	-7,6	-5,1	6,5	1,7	6,3
Importación de bienes y servicios	-1,5	-3,7	0,7	-1,0	0,9	13,8	4,2	5,1
Importación de bienes	-2,7	-4,4	0,4	-1,3	1,6	14,7	5,5	5,3
Agropecuario-silvícola-pesca	3,0	4,6	3,9	-0,3	7,0	5,1	-1,7	1,7
Minería	-3,6	1,3	14,3	23,3	26,7	40,1	19,8	5,7
Industria	-2,5	-5,0	-1,8	-5,2	-2,2	12,5	3,7	5,7
Importación de servicios	6,4	-0,7	2,4	0,8	-3,7	8,3	-4,1	3,8
PIB	8,2	6,2	6,6	3,7	1,2	0,1	0,0	0,7



CUADRO 2.5
Gasto del producto interno bruto, anual, precios corrientes (1)
 (Millones de pesos)

	2008	2009	2010	2011
Demanda interna	91.997.261	89.495.116	103.580.973	116.212.376
Consumo total	67.635.211	69.933.102	77.589.376	86.579.386
Consumo de hogares e IPSFL (2)	57.081.908	57.713.243	64.348.305	72.367.922
Bienes durables	5.213.778	4.383.723	5.778.117	6.958.427
Bienes no durables	24.448.041	24.337.756	26.842.190	30.158.953
Servicios	27.420.089	28.991.763	31.727.998	35.250.542
Consumo de Gobierno	10.553.303	12.219.859	13.241.071	14.211.464
Variación de existencias	1.183.511	-1.464.598	2.303.981	1.794.158
Formación bruta de capital fijo	23.178.540	21.026.612	23.687.617	27.838.832
Construcción y otras obras	14.927.136	14.255.981	14.786.723	16.655.574
Maquinaria y equipos	8.251.404	6.770.631	8.900.894	11.183.257
Exportación de bienes y servicios	38.953.165	35.849.025	42.009.085	45.769.593
Exportación de bienes	32.887.478	30.829.883	36.085.493	39.392.520
Agropecuario-silvícola-pesca	2.004.851	2.104.575	2.253.169	2.434.991
Minería	17.227.197	17.551.715	22.510.145	23.656.058
Cobre	15.923.760	16.339.452	20.890.126	21.517.196
Resto	1.303.437	1.212.263	1.620.018	2.138.862
Industria	13.655.431	11.173.594	11.322.180	13.301.470
Exportación de servicios	6.065.687	5.019.142	5.923.592	6.377.073
Importación de bienes y servicios	37.102.495	28.544.979	35.218.635	41.749.366
Importación de bienes	32.624.251	23.803.415	30.178.840	36.156.984
Agropecuario-silvícola-pesca	657.755	389.883	408.805	536.348
Minería	5.084.098	3.263.911	3.764.108	5.388.923
Industria	26.882.397	20.149.622	26.005.927	30.231.713
Importación de servicios	4.478.244	4.741.564	5.039.795	5.592.381
PIB	93.847.932	96.799.161	110.371.423	120.232.603
Tasa de inversión en capital fijo	24,7	21,7	21,5	23,2
Tasa de inversión total	26,0	20,2	23,5	24,6

CUADRO 2.6
Deflactor del gasto del producto interno bruto, anual (1)
 (Variación porcentual respecto de igual periodo del año anterior)

	2008	2009	2010	2011
Demanda interna	--	3,1	0,8	2,6
Consumo total	--	2,6	1,8	3,4
Consumo de hogares e IPSFL (2)	--	1,9	1,3	3,4
Bienes durables	--	0,3	-2,6	-2,6
Bienes no durables	--	0,3	1,5	5,2
Servicios	--	3,5	1,9	3,1
Consumo de Gobierno	--	6,1	4,3	3,3
Formación bruta de capital fijo	--	3,2	-1,4	-0,1
Construcción y otras obras	--	2,9	1,8	-0,0
Maquinaria y equipos	--	3,7	-6,3	-0,1
Exportación de bienes y servicios	--	-3,6	15,6	4,1
Exportación de bienes	--	-3,5	17,0	5,1
Agropecuario-silvícola-pesca	--	4,8	3,6	-3,5
Minería	--	0,7	27,7	6,9
Cobre	--	1,3	27,7	5,4
Resto	--	-5,9	27,2	25,4
Industria	--	-10,7	2,7	3,5
Exportación de servicios	--	-4,2	7,5	-1,3
Importación de bienes y servicios	--	-8,2	-3,2	3,7
Importación de bienes	--	-10,4	-3,4	4,0
Agropecuario-silvícola-pesca	--	-16,3	1,8	4,4
Minería	--	-31,3	7,3	25,0
Industria	--	-5,5	-4,8	0,9
Importación de servicios	--	4,2	-2,0	1,8
PIB	--	4,2	7,5	2,8

**CUADRO 2.7****Gasto del producto interno bruto, trimestral, volumen a precios del año anterior encadenado (1)**

(Millones de pesos encadenados) (2)(3)

	2010		2011				2012	
	III	IV	I	II	III	IV	I	II
Demanda interna	25.416.489	27.159.803	26.025.245	26.716.839	27.599.221	28.648.169	27.194.809	28.626.035
Consumo total	18.959.694	20.510.401	18.524.188	19.855.692	20.132.291	21.652.604	19.339.570	20.899.663
Consumo de hogares e IPSFL (4)	15.872.319	16.979.865	16.049.016	16.718.733	17.018.836	18.005.487	16.842.739	17.632.545
Bienes durables	1.406.063	1.763.638	1.756.536	1.808.563	1.707.621	2.042.761	2.013.435	2.020.582
Bienes no durables	6.685.877	7.276.036	6.812.081	6.722.063	7.026.117	7.601.122	6.960.496	6.958.915
Servicios	7.782.618	7.954.449	7.504.897	8.199.045	8.292.636	8.393.036	7.911.405	8.681.404
Consumo de Gobierno	3.091.986	3.528.073	2.514.800	3.147.113	3.128.240	3.643.074	2.543.679	3.280.159
Variación de existencias	722.706	316.422	927.224	61.320	758.816	-381.424	801.944	390.735
Formación bruta de capital fijo	5.711.971	6.314.892	6.565.018	6.777.178	6.690.861	7.346.843	7.065.231	7.322.342
Construcción y otras obras	3.470.057	3.674.976	3.909.020	3.926.154	3.850.934	4.211.739	4.317.225	4.284.666
Maquinaria y equipos	2.238.826	2.635.293	2.657.850	2.861.470	2.852.212	3.149.902	2.741.119	3.045.588
Exportación de bienes y servicios	9.744.678	9.697.220	9.525.087	10.063.935	9.673.006	10.170.002	10.060.824	10.189.071
Exportación de bienes	8.225.371	8.161.710	7.993.142	8.488.592	8.100.201	8.604.001	8.452.224	8.621.705
Agropecuario-silvícola-pesca	362.023	284.371	832.667	790.881	378.646	322.911	916.032	725.164
Minería	4.551.057	4.550.817	3.984.488	4.409.134	4.157.098	4.647.157	4.201.489	4.434.712
Cobre	4.209.260	4.179.948	3.659.376	4.060.230	3.760.551	4.304.120	3.834.669	4.066.693
Resto	342.201	373.488	327.505	350.683	403.635	342.934	367.572	370.575
Industria	3.330.864	3.353.410	3.272.186	3.336.308	3.698.946	3.698.113	3.468.814	3.553.327
Exportación de servicios	1.520.441	1.536.822	1.540.482	1.580.165	1.583.129	1.568.358	1.617.749	1.566.289
Importación de bienes y servicios	10.678.121	10.829.185	10.512.951	11.127.631	12.071.359	11.610.762	10.886.559	11.708.600
Importación de bienes	9.472.872	9.600.107	9.238.763	9.790.692	10.783.191	10.337.315	9.606.712	10.418.142
Agropecuario-silvícola-pesca	132.930	144.314	131.230	118.245	152.432	201.054	145.276	125.720
Minería	1.326.134	1.528.546	1.508.458	1.517.599	1.687.228	1.136.867	1.256.381	1.271.877
Industria	7.908.959	7.872.508	7.541.331	8.077.930	8.862.833	8.838.079	8.117.136	8.925.960
Importación de servicios	1.255.089	1.278.677	1.311.010	1.377.696	1.356.983	1.334.413	1.324.664	1.350.156
PIB	24.756.234	26.303.932	25.292.377	25.982.781	25.664.038	27.497.576	26.620.353	27.417.492
Tasa de inversión en capital fijo	23,1	24,0	26,0	26,1	26,1	26,7	26,5	26,7
Tasa de inversión total	26,0	25,2	29,6	26,3	29,0	25,3	29,6	28,1

CUADRO 2.8**Variación del gasto del producto interno bruto, trimestral, volumen a precios del año anterior encadenado (1)**

(Variación porcentual respecto de igual período del año anterior)

	2010		2011				2012	
	III	IV	I	II	III	IV	I	II
Demanda interna	17,2	14,4	15,4	9,0	8,6	5,5	4,5	7,1
Consumo total	10,2	10,9	11,8	8,9	6,2	5,6	4,4	5,3
Consumo de hogares e IPSFL (2)	11,4	11,6	12,9	9,6	7,2	6,0	4,9	5,5
Bienes durables	34,9	38,6	42,1	19,6	21,4	15,8	14,6	11,7
Bienes no durables	11,2	9,2	10,2	8,2	5,1	4,5	2,2	3,5
Servicios	8,2	9,3	10,3	8,9	6,6	5,5	5,4	5,9
Consumo de Gobierno	4,4	7,2	6,1	5,7	1,2	3,3	1,1	4,2
Formación bruta de capital fijo	14,8	13,9	22,9	14,7	17,1	16,3	7,6	8,0
Construcción y otras obras	3,1	2,0	13,4	11,7	11,0	14,6	10,4	9,1
Maquinaria y equipos	39,1	35,9	40,5	19,7	27,4	19,5	3,1	6,4
Exportación de bienes y servicios	7,0	-0,1	7,2	7,5	-0,7	4,9	5,6	1,2
Exportación de bienes	4,9	-2,1	5,2	6,7	-1,5	5,4	5,7	1,6
Agropecuario-silvícola-pesca	14,8	15,2	23,9	4,2	4,6	13,6	10,0	-8,3
Minería	5,2	-5,9	-2,6	2,4	-8,7	2,1	5,4	0,6
Cobre	6,2	-6,8	-3,1	1,9	-10,7	3,0	4,8	0,2
Resto	-5,0	5,8	3,2	9,7	18,0	-8,2	12,2	5,7
Industria	4,0	3,1	16,6	16,9	11,1	10,3	6,0	6,5
Exportación de servicios	20,3	12,3	19,3	12,6	4,1	2,1	5,0	-0,9
Importación de bienes y servicios	36,7	23,2	23,3	15,9	13,0	7,2	3,6	5,2
Importación de bienes	42,0	25,9	25,7	16,4	13,8	7,7	4,0	6,4
Agropecuario-silvícola-pesca	19,3	14,5	29,7	16,6	14,7	39,3	10,7	6,3
Minería	8,1	19,7	32,1	36,3	27,2	-25,6	-16,7	-16,2
Industria	48,4	26,5	24,5	14,0	12,1	12,3	7,6	10,5
Importación de servicios	10,1	10,2	10,8	13,1	8,1	4,4	1,0	-2,0
PIB	7,7	6,7	9,9	6,3	3,7	4,5	5,3	5,5

**CUADRO 2.9****Contribución del gasto del producto interno bruto, trimestral, volumen a precios del año anterior encadenado (1)**

(Contribución porcentual respecto de igual período del año anterior)

	2010 III	IV	2011 I	II	III	IV	2012 I	II
Demanda interna	16,0	13,7	13,8	8,2	8,5	5,3	4,0	6,6
Consumo total	7,4	8,0	8,0	6,1	4,5	4,1	3,0	3,8
Consumo de hogares e IPSFL (2)	6,8	7,0	7,4	5,5	4,1	3,7	2,9	3,3
Bienes durables	1,5	1,9	2,0	1,1	1,1	0,9	0,8	0,7
Bienes no durables	2,8	2,4	2,6	1,9	1,2	1,1	0,7	0,9
Servicios	2,5	2,7	2,9	2,5	1,9	1,6	1,4	1,7
Consumo de Gobierno	0,6	1,0	0,6	0,6	0,3	0,4	0,1	0,5
Formación bruta de capital fijo	3,2	3,1	4,8	3,3	3,6	3,6	1,7	1,9
Construcción y otras obras	0,4	0,3	1,9	1,6	1,4	1,9	1,4	1,3
Maquinaria y equipos	2,7	2,8	2,9	1,7	2,1	1,7	0,2	0,6
Exportación de bienes y servicios	2,7	-0,1	2,8	3,0	-0,4	1,7	2,1	0,6
Exportación de bienes	1,6	-0,7	1,8	2,3	-0,6	1,6	1,9	0,6
Agropecuario-silvícola-pesca	0,2	0,2	0,7	0,1	0,1	0,1	0,3	-0,2
Minería	0,9	-1,1	-0,5	0,5	-1,8	0,4	1,0	0,1
Cobre	1,0	-1,2	-0,6	0,4	-2,1	0,5	0,8	0,0
Resto	-0,1	0,1	0,0	0,1	0,3	-0,1	0,2	0,1
Industria	0,5	0,3	1,6	1,7	1,2	1,0	0,6	0,7
Exportación de servicios	1,0	0,6	1,0	0,6	0,2	0,1	0,2	-0,0
Importación de bienes y servicios	11,0	6,9	6,8	4,9	4,5	2,4	0,9	1,6
Importación de bienes	10,5	6,5	6,3	4,3	4,1	2,2	0,9	1,7
Agropecuario-silvícola-pesca	0,1	0,1	0,1	0,1	0,1	0,2	0,0	0,0
Minería	0,3	0,7	1,0	1,1	1,0	-1,0	-0,9	-0,8
Industria	10,1	5,7	5,1	3,2	3,1	3,0	1,7	2,5
Importación de servicios	0,5	0,5	0,5	0,6	0,4	0,2	0,0	-0,1
PIB	7,7	6,7	9,9	6,3	3,7	4,5	5,3	5,5

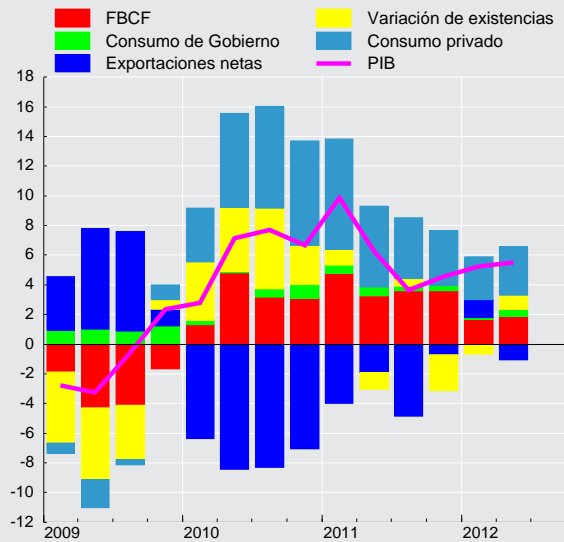
**Contribución trimestral al crecimiento del PIB
(variación real anual, puntos porcentuales)**

**CUADRO 2.10****Gasto del producto interno bruto, anual, volumen a precios del año anterior encadenado (1)**

(Millones de pesos encadenados) (2)(3)

	2008	2009	2010	2011
Demanda interna	91.997.261	86.798.068	99.632.616	108.989.474
Consumo total	67.635.211	68.155.789	74.263.892	80.164.775
Consumo de hogares e IPSFL (4)	57.081.908	56.633.265	62.320.594	67.792.071
Bienes durables	5.213.778	4.371.379	5.918.347	7.315.481
Bienes no durables	24.448.041	24.253.064	26.355.484	28.161.382
Servicios	27.420.089	28.008.822	30.071.133	32.389.614
Consumo de Gobierno	10.553.303	11.522.524	11.967.213	12.433.227
Variación de existencias	1.183.511	-1.732.998	2.001.488	1.365.937
Formación bruta de capital fijo	23.178.540	20.375.276	23.279.243	27.379.900
Construcción y otras obras	14.927.136	13.847.795	14.109.436	15.897.847
Maquinaria y equipos	8.251.404	6.527.482	9.156.977	11.521.434
Exportación de bienes y servicios	38.953.165	37.180.870	37.691.368	39.432.029
Exportación de bienes	32.887.478	31.940.484	31.942.651	33.185.936
Agropecuario-silvícola-pesca	2.004.851	2.009.066	2.077.071	2.325.105
Minería	17.227.197	17.421.350	17.499.865	17.197.876
Cobre	15.923.760	16.133.237	16.151.226	15.784.278
Resto	1.303.437	1.288.113	1.352.807	1.424.758
Industria	13.655.431	12.510.068	12.344.087	14.005.554
Exportación de servicios	6.065.687	5.240.385	5.752.110	6.272.134
Importación de bienes y servicios	37.102.495	31.103.675	39.630.584	45.322.703
Importación de bienes	32.624.251	26.552.480	34.835.790	40.149.961
Agropecuario-silvícola-pesca	657.755	465.815	479.861	602.961
Minería	5.084.098	4.754.185	5.109.632	5.850.152
Industria	26.882.397	21.332.479	28.923.311	33.320.174
Importación de servicios	4.478.244	4.551.195	4.934.890	5.380.101
PIB	93.847.932	92.875.262	98.536.200	104.436.771
Tasa de inversión en capital fijo	24,7	21,9	23,6	26,2
Tasa de inversión total	26,0	20,1	25,7	27,5

CUADRO 2.11**Variación del gasto del producto interno bruto, anual, volumen a precios del año anterior encadenado (1)**

(Variación porcentual respecto de igual período del año anterior)

	2008	2009	2010	2011
Demanda interna	--	-5,7	14,8	9,4
Consumo total	--	0,8	9,0	7,9
Consumo de hogares e IPSFL (2)	--	-0,8	10,0	8,8
Bienes durables	--	-16,2	35,4	23,6
Bienes no durables	--	-0,8	8,7	6,9
Servicios	--	2,1	7,4	7,7
Consumo de Gobierno	--	9,2	3,9	3,9
Formación bruta de capital fijo	--	-12,1	14,3	17,6
Construcción y otras obras	--	-7,2	1,9	12,7
Maquinaria y equipos	--	-20,9	40,3	25,8
Exportación de bienes y servicios	--	-4,5	1,4	4,6
Exportación de bienes	--	-2,9	0,0	3,9
Agropecuario-silvícola-pesca	--	0,2	3,4	11,9
Minería	--	1,1	0,5	-1,7
Cobre	--	1,3	0,1	-2,3
Resto	--	-1,2	5,0	5,3
Industria	--	-8,4	-1,3	13,5
Exportación de servicios	--	-13,6	9,8	9,0
Importación de bienes y servicios	--	-16,2	27,4	14,4
Importación de bienes	--	-18,6	31,2	15,3
Agropecuario-silvícola-pesca	--	-29,2	3,0	25,7
Minería	--	-6,5	7,5	14,5
Industria	--	-20,6	35,6	15,2
Importación de servicios	--	1,6	8,4	9,0
PIB	--	-1,0	6,1	6,0

**CUADRO 2.12****Contribución del gasto del producto interno bruto, anual, volumen a precios del año anterior encadenado (1)**

(Contribución porcentual respecto de igual periodo del año anterior)

	2008	2009	2010	2011
Demanda interna	--	-5,5	13,7	8,8
Consumo total	--	0,6	6,5	5,6
Consumo de hogares e IPSFL (2)	--	-0,5	6,0	5,1
Bienes durables	--	-0,9	1,6	1,2
Bienes no durables	--	-0,2	2,2	1,7
Servicios	--	0,6	2,2	2,2
Consumo de Gobierno	--	1,0	0,5	0,5
Formación bruta de capital fijo	--	-3,0	3,1	3,8
Construcción y otras obras	--	-1,2	0,3	1,7
Maquinaria y equipos	--	-1,8	2,8	2,1
Exportación de bienes y servicios	--	-1,9	0,5	1,8
Exportación de bienes	--	-1,0	0,0	1,3
Agropecuario-silvícola-pesca	--	0,0	0,1	0,2
Minería	--	0,2	0,1	-0,4
Cobre	--	0,2	0,0	-0,4
Resto	--	-0,0	0,1	0,1
Industria	--	-1,2	-0,2	1,4
Exportación de servicios	--	-0,9	0,5	0,5
Importación de bienes y servicios	--	-6,4	8,1	4,6
Importación de bienes	--	-6,5	7,7	4,2
Agropecuario-silvícola-pesca	--	-0,2	0,0	0,1
Minería	--	-0,4	0,3	0,5
Industria	--	-5,9	7,4	3,6
Importación de servicios	--	0,1	0,4	0,4
PIB	--	-1,0	6,1	6,0

**CUADRO 2.13****Producto interno bruto por clase de actividad económica, trimestral, precios corrientes (1)**

(Millones de pesos)

	2010		2011			2012	
	III	IV	I	II	III	IV	I
Agropecuario-silvícola	492.154	657.475	1.405.104	786.056	490.362	647.227	1.368.584
Pesca	88.280	74.471	110.822	105.604	103.801	104.319	117.207
Minería	4.629.772	5.350.532	4.746.088	4.494.619	3.955.336	5.066.615	4.234.744
Minería del cobre	4.269.340	4.989.356	4.331.919	3.993.795	3.352.014	4.513.041	3.719.482
Otras actividades mineras	360.432	361.176	414.169	500.824	603.321	553.574	515.261
Industria manufacturera	3.085.760	3.212.373	3.095.752	3.352.389	3.297.144	3.384.642	3.293.830
Alimentos	706.767	773.675	780.523	784.050	768.839	790.519	827.181
Bebidas y tabaco	418.771	430.233	453.599	450.553	502.473	492.042	550.051
Textil, prendas de vestir y cuero	68.626	74.089	77.721	76.975	75.721	84.654	85.619
Maderas y muebles	130.498	107.404	87.029	113.721	106.332	112.194	103.908
Celulosa, papel e imprentas	458.591	426.210	408.952	384.173	403.167	397.529	324.712
Refinación de petróleo	197.176	204.560	269.510	254.781	268.486	171.814	264.918
Química, caucho y plástico	436.295	481.238	396.532	501.564	494.672	570.376	458.066
Minerales no metálicos y metálica básica	182.729	163.527	273.969	238.076	162.333	184.459	286.265
Productos met., maq. y eq. y otros n.c.p.	486.306	551.438	347.917	548.496	515.121	581.056	393.111
Electricidad, gas y agua	683.729	776.723	625.010	641.409	739.264	824.137	634.100
Construcción	1.938.792	2.201.528	2.209.433	2.185.088	2.173.004	2.348.766	2.437.580
Comercio	2.083.913	2.496.568	2.264.142	2.234.248	2.261.460	2.707.915	2.498.808
Restaurantes y hoteles	434.403	478.790	456.046	461.312	474.591	525.667	488.454
Transporte	1.287.646	1.277.105	1.294.778	1.205.403	1.205.088	1.200.868	1.397.665
Comunicaciones	542.779	578.071	562.890	573.762	577.980	604.756	594.475
Servicios financieros	1.234.575	1.312.049	1.216.834	1.280.101	1.249.735	1.302.878	1.286.968
Servicios empresariales	3.382.410	3.767.522	3.910.923	3.828.383	3.889.032	4.027.556	4.298.218
Servicios de vivienda	1.377.793	1.417.748	1.464.901	1.450.497	1.529.552	1.576.083	1.626.032
Servicios personales (2)	3.020.238	3.125.287	2.824.441	3.241.538	3.303.011	3.424.190	3.139.423
Administración pública	1.204.537	1.303.904	1.209.192	1.287.852	1.325.901	1.384.398	1.296.900
PIB a costo de factores	25.486.782	28.030.145	27.396.354	27.128.261	26.575.260	29.130.016	28.712.987
Impuesto al valor agregado	2.062.042	2.266.111	2.227.608	2.250.437	2.313.935	2.555.652	2.452.836
Derechos de importación	171.947	141.293	141.642	148.397	189.006	176.036	175.860
PIB	27.720.771	30.437.549	29.765.604	29.527.096	29.078.201	31.861.703	31.341.683

CUADRO 2.14**Producto interno bruto por clase de actividad económica, anual, precios corrientes (1)**

(Millones de pesos)

	2008	2009	2010	2011
Agropecuario-silvícola	2.711.891	2.738.801	3.133.628	3.328.749
Pesca	405.094	427.991	367.417	424.545
Minería	13.164.592	12.670.391	17.743.751	18.262.657
Minería del cobre	12.007.282	11.649.569	16.444.018	16.190.770
Otras actividades mineras	1.157.310	1.020.821	1.299.732	2.071.888
Industria manufacturera	10.506.172	10.892.426	11.879.514	13.129.927
Alimentos	2.238.860	2.720.168	2.871.254	3.123.930
Bebidas y tabaco	1.490.980	1.599.232	1.677.786	1.898.666
Textil, prendas de vestir y cuero	345.926	277.052	293.534	315.070
Maderas y muebles	576.377	448.309	479.730	419.276
Celulosa, papel e imprentas	1.427.606	1.253.284	1.599.003	1.593.821
Refinación de petróleo	529.011	649.591	675.330	964.591
Química, caucho y plástico	1.574.291	1.582.585	1.686.469	1.963.145
Minerales no metálicos y metálica básica	875.130	627.481	704.003	858.837
Productos met., maq. y eq. y otros n.c.p.	1.447.991	1.734.724	1.892.406	1.992.590
Electricidad, gas y agua	2.498.997	3.006.976	2.614.175	2.829.820
Construcción	6.891.485	7.197.372	7.896.178	8.916.291
Comercio	7.916.055	7.438.493	8.609.870	9.467.766
Restaurantes y hoteles	1.250.229	1.402.018	1.684.913	1.917.615
Transporte	4.462.918	4.162.644	4.662.730	4.906.137
Comunicaciones	1.856.790	1.980.734	2.175.018	2.319.387
Servicios financieros	4.868.571	5.088.370	5.168.184	5.049.548
Servicios empresariales	11.443.187	12.077.695	13.821.731	15.655.893
Servicios de vivienda	4.600.617	5.105.411	5.444.770	6.021.032
Servicios personales (2)	9.502.672	10.562.648	11.491.118	12.793.180
Administración pública	3.808.922	4.410.047	4.831.021	5.207.342
PIB a costo de factores	85.888.192	89.162.018	101.524.018	110.229.891
Impuesto al valor agregado	7.386.977	7.173.512	8.194.360	9.347.632
Derechos de importación	572.764	463.631	653.046	655.081
PIB	93.847.932	96.799.161	110.371.423	120.232.603

**CUADRO 2.16**

Producto interno bruto por clase de actividad económica, trimestral, volumen a precios del año anterior encadenado (1)
(Millones de pesos encadenados) (2)(3)

	2010		2011				2012	
	III	IV	I	II	III	IV	I	II
Agropecuario-silvícola	418.614	538.987	1.275.579	658.076	426.109	590.638	1.184.252	673.976
Pesca	89.504	74.501	110.213	110.280	106.183	88.988	102.735	113.403
Minería	3.314.124	3.468.783	2.968.448	3.166.321	2.994.624	3.403.667	3.061.571	3.252.420
Minería del cobre	3.027.307	3.160.894	2.675.585	2.860.772	2.686.527	3.089.667	2.765.117	2.963.986
Otras actividades mineras	287.048	308.239	300.249	312.064	318.073	318.121	303.526	299.592
Industria manufacturera	2.628.503	2.774.628	2.762.320	2.756.520	2.775.900	2.786.791	2.861.310	2.852.070
Alimentos	494.693	556.518	603.225	553.365	520.776	540.081	615.763	570.531
Bebidas y tabaco	397.500	414.720	399.571	387.236	437.972	429.867	454.714	458.044
Textil, prendas de vestir y cuero	95.396	105.078	94.959	93.883	88.537	103.778	90.880	90.671
Maderas y muebles	124.105	127.780	124.671	132.342	128.933	129.765	123.498	125.575
Celulosa, papel e imprentas	371.701	355.015	370.149	380.579	370.394	366.657	383.610	370.666
Refinación de petróleo	147.895	149.249	149.943	142.212	141.704	116.407	132.510	134.827
Química, caucho y plástico	401.151	404.650	396.149	420.380	434.966	412.060	402.908	421.757
Minerales no metálicos y metálica básica	226.352	243.405	259.787	258.207	248.622	261.921	258.704	275.919
Productos metálicos, maq. y eq. y otros	379.771	416.011	357.164	389.135	408.258	436.307	391.777	408.243
Electricidad, gas y agua	780.459	890.081	837.977	845.101	871.255	985.713	1.037.388	955.911
Construcción	1.633.447	1.777.047	1.786.718	1.811.184	1.787.609	1.985.045	1.942.755	1.944.189
Comercio	2.184.674	2.502.910	2.288.749	2.357.871	2.382.358	2.698.858	2.453.692	2.526.430
Restaurantes y hoteles	347.948	381.677	363.826	364.988	367.748	400.898	378.752	383.683
Transporte	1.182.440	1.158.494	1.115.477	1.210.750	1.209.073	1.204.971	1.179.101	1.290.874
Comunicaciones	535.920	565.990	545.585	564.990	571.695	602.525	582.076	599.499
Servicios financieros	1.333.852	1.417.511	1.400.087	1.461.270	1.459.278	1.541.100	1.511.303	1.594.479
Servicios empresariales	3.050.358	3.333.214	3.272.419	3.283.595	3.268.595	3.543.102	3.540.889	3.496.474
Servicios de vivienda	1.193.674	1.203.428	1.210.769	1.219.874	1.228.464	1.237.408	1.246.338	1.257.619
Servicios personales (4)	2.826.677	2.830.848	2.159.509	2.929.286	2.954.543	2.981.864	2.298.872	3.120.515
Administración pública	1.044.759	1.048.852	1.022.142	1.041.616	1.075.988	1.069.567	1.078.259	1.103.390
PIB a costo de factores	22.560.808	23.953.272	23.051.142	23.688.618	23.332.969	24.989.228	24.267.130	25.015.181
Impuesto al valor agregado	2.037.993	2.225.104	2.120.679	2.149.074	2.172.940	2.363.897	2.205.186	2.238.529
Derecho de importación	164.045	134.840	130.436	152.703	171.595	161.971	157.033	171.064
PIB	24.756.234	26.303.932	25.292.377	25.982.781	25.664.038	27.497.576	26.620.353	27.417.492

CUADRO 2.17

Variación del producto interno bruto por clase de actividad económica, trimestral, volumen a precios del año anterior encadenado (1)
(Variación porcentual respecto de igual período del año anterior)

	2010		2011				2012	
	III	IV	I	II	III	IV	I	II
Agropecuario-silvícola	6,7	3,5	15,2	11,6	1,8	9,6	-7,2	2,4
Pesca	11,5	9,4	25,2	7,0	18,6	19,4	-6,8	2,8
Minería	1,9	-1,7	-2,5	-5,3	-9,6	-1,9	3,1	2,7
Minería del cobre	1,2	-2,4	-3,6	-6,7	-11,3	-2,3	3,3	3,6
Otras actividades mineras	10,0	6,0	11,8	12,8	10,8	3,2	1,1	-4,0
Industria manufacturera	6,2	4,0	12,7	8,3	5,6	0,4	3,6	3,5
Alimentos	4,1	5,7	10,1	2,9	5,3	-3,0	2,1	3,1
Bebidas y tabaco	4,6	4,9	7,5	-0,3	10,2	3,7	13,8	18,3
Textil, prendas de vestir y cuero	10,5	8,0	7,6	-3,9	-7,2	-1,2	-4,3	-3,4
Maderas y muebles	10,9	13,7	20,8	4,2	3,9	1,6	-0,9	-5,1
Celulosa, papel e imprentas	4,2	-6,9	22,7	17,7	-0,4	3,3	3,6	-2,6
Refinación de petróleo	1,1	11,1	44,6	47,2	-4,2	-22,0	-11,6	-5,2
Química, caucho y plástico	10,8	4,0	5,0	6,2	8,4	1,8	1,7	0,3
Minerales no metálicos y metálica básica	-2,7	0,7	27,6	26,4	9,8	7,6	-0,4	6,9
Productos metálicos, maq. y eq. y otros	17,3	6,6	4,7	6,2	7,5	4,9	9,7	4,9
Electricidad, gas y agua	5,3	4,6	14,1	13,9	11,6	10,7	23,8	13,1
Construcción	2,6	2,2	13,4	9,8	9,4	11,7	8,7	7,3
Comercio	19,6	22,3	22,7	11,1	9,0	7,8	7,2	7,1
Restaurantes y hoteles	12,7	12,0	17,9	11,9	5,7	5,0	4,1	5,1
Transporte	14,7	11,2	20,6	9,2	2,3	4,0	5,7	6,6
Comunicaciones	9,1	7,9	7,6	6,8	6,7	6,5	6,7	6,1
Servicios financieros	5,0	9,8	10,0	9,1	9,4	8,7	7,9	9,1
Servicios empresariales	10,2	8,4	10,4	9,3	7,2	6,3	8,2	6,5
Servicios de vivienda	-0,3	-0,4	1,1	3,1	2,9	2,8	2,9	3,1
Servicios personales (2)	7,4	7,3	11,1	8,3	4,5	5,3	6,5	6,5
Administración pública	1,5	0,0	-1,8	0,3	3,0	1,9	5,5	5,9
PIB a costo de factores	7,0	6,0	9,6	6,1	3,4	4,3	5,3	5,6
Impuesto al valor agregado	13,6	14,1	13,0	9,2	6,6	6,2	4,0	4,2
Derecho de importación	54,4	15,2	2,9	-10,6	4,6	20,1	20,4	12,0
PIB	7,7	6,7	9,9	6,3	3,7	4,5	5,3	5,5

**CUADRO 2.18****Contribución del producto interno bruto por clase de actividad económica, trimestral, volumen a precios del año anterior encadenado (1)**

(Contribución porcentual respecto de igual período del año anterior)

	2010 III	IV	2011 I	II	III	IV	2012 I	II
Agropecuario-silvícola	0,1	0,1	0,8	0,3	0,0	0,2	-0,3	0,0
Pesca	0,0	0,0	0,1	0,0	0,1	0,1	-0,0	0,0
Minería	0,2	-0,3	-0,4	-0,9	-1,6	-0,3	0,4	0,4
Minería del cobre	0,1	-0,3	-0,5	-1,0	-1,7	-0,4	0,4	0,5
Otras actividades mineras	0,1	0,1	0,1	0,1	0,1	0,0	0,0	-0,1
Industria Manufacturera	0,8	0,5	1,4	0,9	0,6	0,0	0,4	0,4
Alimentos	0,1	0,1	0,3	0,1	0,1	-0,1	0,1	0,1
Bebidas y tabaco	0,1	0,1	0,1	-0,0	0,2	0,1	0,2	0,3
Textil, prendas de vestir y cuero	0,0	0,0	0,0	-0,0	-0,0	-0,0	-0,0	-0,0
Maderas y muebles	0,1	0,1	0,1	0,0	0,0	0,0	-0,0	-0,0
Celulosa, papel e imprentas	0,1	-0,1	0,3	0,2	-0,0	0,0	0,0	-0,0
Refinación de petróleo	0,0	0,1	0,2	0,2	-0,0	-0,2	-0,1	-0,0
Química, caucho y plástico	0,2	0,1	0,1	0,1	0,1	0,0	0,0	0,0
Minerales no metálicos y metálica básica	-0,0	0,0	0,2	0,2	0,1	0,0	-0,0	0,1
Productos metálicos, maq. y equipos y otros	0,3	0,1	0,1	0,1	0,1	0,1	0,1	0,1
Electricidad, gas y agua	0,2	0,2	0,3	0,3	0,3	0,3	0,5	0,3
Construcción	0,2	0,2	1,0	0,7	0,7	0,8	0,6	0,5
Comercio	1,5	1,8	1,6	0,9	0,7	0,6	0,5	0,6
Restaurantes y hoteles	0,2	0,2	0,3	0,2	0,1	0,1	0,1	0,1
Transporte	0,6	0,5	0,8	0,4	0,1	0,2	0,2	0,3
Comunicaciones	0,2	0,2	0,2	0,1	0,1	0,1	0,1	0,1
Servicios financieros	0,3	0,5	0,5	0,4	0,4	0,4	0,3	0,4
Servicios empresariales	1,2	1,0	1,4	1,1	0,9	0,8	1,0	0,8
Servicios de vivienda	-0,0	-0,0	0,1	0,2	0,1	0,1	0,1	0,2
Servicios personales (2)	0,9	0,8	0,9	0,9	0,5	0,6	0,6	0,7
Administración Pública	0,1	0,0	-0,1	0,0	0,1	0,1	0,2	0,3
PIB a costo de factores	6,4	5,5	8,9	5,7	3,1	4,0	4,9	5,1
Impuesto al valor agregado	1,0	1,1	1,0	0,7	0,5	0,5	0,3	0,3
Derecho de importación	0,2	0,1	0,0	-0,1	0,0	0,1	0,1	0,1
PIB	7,7	6,7	9,9	6,3	3,7	4,5	5,3	5,5

**CUADRO 2.19****Producto interno bruto por clase de actividad económica, anual, volumen a precios del año anterior encadenado (1)**

(Millones de pesos encadenados) (2)(3)

	2008	2009	2010	2011
Agropecuario-silvícola	2.711.891	2.594.121	2.654.400	2.950.402
Pesca	405.094	347.386	355.068	415.664
Minería	13.164.592	13.028.242	13.169.092	12.533.060
Minería del cobre	12.007.282	11.964.940	12.029.514	11.312.552
Otras actividades mineras	1.157.310	1.063.303	1.140.495	1.248.506
Industria manufacturera	10.506.172	10.060.808	10.399.194	11.081.531
Alimentos	2.238.860	2.131.727	2.137.329	2.217.447
Bebidas y tabaco	1.490.980	1.475.556	1.572.130	1.654.646
Textil, prendas de vestir y cuero	345.926	349.861	386.370	381.157
Maderas y muebles	576.377	440.141	482.125	515.711
Celulosa, papel e imprentas	1.427.606	1.442.224	1.351.728	1.487.778
Refinación de petróleo	529.011	553.490	497.422	550.267
Química, caucho y plástico	1.574.291	1.447.999	1.579.045	1.663.554
Minerales no metálicos y metálica básica	875.130	841.377	877.663	1.028.536
Productos metálicos, maq. y eq. y otros	1.447.991	1.378.432	1.503.205	1.590.864
Electricidad, gas y agua	2.498.997	2.843.577	3.146.728	3.540.046
Construcción	6.891.485	6.523.534	6.635.667	7.370.557
Comercio	7.916.055	7.385.247	8.675.019	9.727.835
Restaurantes y hoteles	1.250.229	1.252.935	1.364.449	1.497.460
Transporte	4.462.918	4.033.107	4.374.044	4.740.270
Comunicaciones	1.856.790	1.957.562	2.137.919	2.284.795
Servicios financieros	4.868.571	5.055.666	5.362.477	5.861.734
Servicios empresariales	11.443.187	11.503.267	12.353.107	13.367.711
Servicios de vivienda	4.600.617	4.766.551	4.777.621	4.896.515
Servicios personales (4)	9.502.672	9.788.294	10.304.461	11.025.202
Administración pública	3.808.922	4.059.870	4.173.773	4.209.313
PIB a costo de factores	85.888.192	85.200.168	89.856.279	95.061.958
Impuesto al valor agregado	7.386.977	7.223.060	8.108.499	8.806.591
Derecho de importación	572.764	452.035	596.450	616.705
PIB	93.847.932	92.875.262	98.536.200	104.436.771

CUADRO 2.20**Variación del producto interno bruto por clase de actividad económica, anual, volumen a precios del año anterior encadenado (1)**

(Variación porcentual respecto de igual período del año anterior)

	2008	2009	2010	2011
Agropecuario-silvícola	--	-4,3	2,3	11,2
Pesca	--	-14,2	2,2	17,1
Minería	--	-1,0	1,1	-4,8
Minería del cobre	--	-0,4	0,5	-6,0
Otras actividades mineras	--	-8,1	7,3	9,5
Industria manufacturera	--	-4,2	3,4	6,6
Alimentos	--	-4,8	0,3	3,7
Bebidas y tabaco	--	-1,0	6,5	5,2
Textil, prendas de vestir y cuero	--	1,1	10,4	-1,3
Maderas y muebles	--	-23,6	9,5	7,0
Celulosa, papel e imprentas	--	1,0	-6,3	10,1
Refinación de petróleo	--	4,6	-10,1	10,6
Química, caucho y plástico	--	-8,0	9,1	5,4
Minerales no metálicos y metálica básica	--	-3,9	4,3	17,2
Productos metálicos, maq. y eq. y otros	--	-4,8	9,1	5,8
Electricidad, gas y agua	--	13,8	10,7	12,5
Construcción	--	-5,3	1,7	11,1
Comercio	--	-6,7	17,5	12,1
Restaurantes y hoteles	--	0,2	8,9	9,7
Transporte	--	-9,6	8,5	8,4
Comunicaciones	--	5,4	9,2	6,9
Servicios financieros	--	3,8	6,1	9,3
Servicios empresariales	--	0,5	7,4	8,2
Servicios de vivienda	--	3,6	0,2	2,5
Servicios personales (2)	--	3,0	5,3	7,0
Administración pública	--	6,6	2,8	0,9
PIB a costo de factores	--	-0,8	5,5	5,8
Impuesto al valor agregado	--	-2,2	12,3	8,6
Derecho de importación	--	-21,1	31,9	3,4
PIB	--	-1,0	6,1	6,0

**CUADRO 2.21****Contribución del producto interno bruto por clase de actividad económica, anual, volumen a precios del año anterior encadenado (1)**

(Contribución porcentual respecto de igual período del año anterior)

	2008	2009	2010	2011
Agropecuario-silvícola	--	-0,1	0,1	0,3
Pesca	--	-0,1	0,0	0,1
Minería	--	-0,1	0,1	-0,8
Minería del cobre	--	-0,0	0,1	-0,9
Otras actividades mineras	--	-0,1	0,1	0,1
Industria manufacturera	--	-0,5	0,4	0,7
Alimentos	--	-0,1	0,0	0,1
Bebidas y tabaco	--	-0,0	0,1	0,1
Textil, prendas de vestir y cuero	--	0,0	0,0	-0,0
Maderas y muebles	--	-0,1	0,0	0,0
Celulosa, papel e imprentas	--	0,0	-0,1	0,1
Refinación de petróleo	--	0,0	-0,1	0,1
Química, caucho y plástico	--	-0,1	0,1	0,1
Minerales no metálicos y metálica básica	--	-0,0	0,0	0,1
Productos metálicos, maq. y equipos y otros	--	-0,1	0,2	0,1
Electricidad, gas y agua	--	0,4	0,3	0,3
Construcción	--	-0,4	0,1	0,8
Comercio	--	-0,6	1,3	0,9
Restaurantes y hoteles	--	0,0	0,1	0,1
Transporte	--	-0,5	0,4	0,4
Comunicaciones	--	0,1	0,2	0,1
Servicios financieros	--	0,2	0,3	0,4
Servicios empresariales	--	0,1	0,9	1,0
Servicios de vivienda	--	0,2	0,0	0,1
Servicios personales (2)	--	0,3	0,6	0,7
Administración pública	--	0,3	0,1	0,0
PIB a costo de factores	--	-0,7	5,0	5,3
Impuesto al valor agregado	--	-0,2	0,9	0,6
Derecho de importación	--	-0,1	0,2	0,0
PIB	--	-1,0	6,1	6,0



CUADRO 2.22
Producto-ingreso, precios corrientes (1)

(Millones de pesos)

	PIB	Ingreso de factores recibidos del resto del mundo	Ingreso de factores pagados al resto del mundo	Producto nacional bruto	Transferencias corrientes recibidas del resto del mundo	Transferencias corrientes pagadas al resto del mundo
2008	93.847.932	3.086.906	9.832.783	87.102.055	1.982.247	458.808
2009	96.799.161	3.049.523	9.290.782	90.557.903	1.410.231	499.102
2010	110.371.423	3.373.009	10.875.438	102.868.994	2.879.642	523.465
2011	120.232.603	3.697.265	10.478.213	113.451.656	1.832.580	622.303
2010 III	27.720.771	834.031	2.957.919	25.596.883	405.856	130.234
IV	30.437.549	804.462	2.855.233	28.386.778	617.071	132.796
2011 I	29.765.604	797.094	2.639.014	27.923.683	369.974	146.107
II	29.527.096	1.158.397	2.898.795	27.786.697	635.639	155.604
III	29.078.201	824.064	2.233.442	27.668.823	395.201	155.900
IV	31.861.703	917.710	2.706.961	30.072.452	431.766	164.692
2012 I	31.341.683	609.111	2.127.577	29.823.217	343.085	154.349
II	31.363.415	732.199	2.364.662	29.730.952	373.768	167.175

CUADRO 2.22
Producto-ingreso, precios corrientes (continuación)

(Millones de pesos)

	Ingreso nacional bruto disponible	Ahorro nacional bruto	Ahorro externo	Formación bruta de capital	Formación bruta de capital fijo
2008	88.625.494	20.990.283	3.371.768	24.362.051	23.178.540
2009	91.469.032	21.535.930	-1.973.916	19.562.014	21.026.612
2010	105.225.171	27.635.796	-1.644.198	25.991.598	23.687.617
2011	114.661.932	28.082.546	1.550.443	29.632.989	27.838.832
2010 III	25.872.505	6.276.376	392.736	6.669.112	5.834.104
IV	28.871.052	7.361.651	-516.258	6.845.393	6.464.607
2011 I	28.147.550	8.034.757	-310.048	7.724.709	6.607.295
II	28.266.733	7.160.410	-189.987	6.970.424	6.841.416
III	27.908.124	6.264.378	1.412.846	7.677.224	6.739.810
IV	30.339.525	6.623.001	637.632	7.260.633	7.650.310
2012 I	30.011.953	8.047.385	61.198	8.108.582	7.121.311
II	29.937.545	6.817.717	1.209.531	8.027.248	7.468.622



CUADRO 2.23
Ingreso nacional bruto disponible, volumen a precios del año anterior encadenado (1)

(Millones de pesos encadenados) (2)(3)(4)

	PIB	Ingreso de factores recibidos del resto del mundo	Ingreso de factores pagados al resto del mundo	Producto nacional bruto		Transferencias corrientes recibidas del resto del mundo	Transferencias corrientes pagadas al resto del mundo
				Nivel	Variación interanual		
2008	93.847.932	3.086.906	9.832.783	87.102.055	--	1.982.247	458.808
2009	92.875.262	2.964.587	8.962.619	86.882.862	-0,3	1.364.791	485.220
2010	98.536.200	3.252.230	10.406.229	91.391.670	5,2	2.761.661	504.716
2011	104.436.771	3.480.221	9.779.972	98.055.094	7,3	1.716.932	585.115
2010 III	24.756.234	808.980	2.847.032	22.721.935	5,7	391.896	126.327
IV	26.303.932	772.374	2.720.281	24.359.493	8,8	589.794	127.504
2011 I	25.292.377	746.992	2.454.321	23.578.876	9,9	344.863	136.922
II	25.982.781	1.104.938	2.743.980	24.326.797	6,4	603.058	148.421
III	25.664.038	777.538	2.091.309	24.313.927	7,0	370.891	147.097
IV	27.497.576	850.752	2.490.362	25.835.495	6,1	398.120	152.675
2012 I	26.620.353	552.837	1.914.743	25.222.126	7,0	309.933	139.933
II	27.417.492	675.409	2.162.874	25.898.066	6,5	343.166	154.036

CUADRO 2.23
Ingreso nacional bruto disponible, volumen a precios del año anterior encadenado (continuación) (1)

(Millones de pesos encadenados) (2)(3)(4)

	Ingreso nacional bruto disponible		Ingreso nacional bruto disponible real		Gasto interno bruto	
	Nivel	Variación interanual	Nivel	Variación interanual	Nivel	Variación interanual
2008	88.625.494	--	88.625.494	--	91.997.261	--
2009	87.759.721	-1,0	89.110.537	0,5	86.798.068	-5,7
2010	93.634.273	6,7	100.825.817	13,1	99.632.616	14,8
2011	99.264.775	6,0	106.999.584	6,1	108.989.474	9,4
2010 III	22.986.486	6,3	24.945.187	13,6	25.416.489	17,2
IV	24.819.127	10,0	27.447.252	14,7	27.159.803	14,4
2011 I	23.810.155	6,9	26.136.353	11,0	26.025.245	15,4
II	24.788.227	5,3	26.771.960	7,6	26.716.839	9,0
III	24.561.140	6,9	26.166.902	4,9	27.599.221	8,6
IV	26.105.255	5,2	27.924.368	1,7	28.648.169	5,5
2012 I	25.421.322	6,8	27.064.034	3,5	27.194.809	4,5
II	26.116.101	5,4	27.389.628	2,3	28.626.035	7,1



CUADRO 2.24
Principales agregados macroeconómicos y participación en el producto interno bruto, anuales, precios corrientes (1)
 (Porcentaje sobre el PIB)

	2008	2009	2010	2011
PIB	100,0	100,0	100,0	100,0
Ingreso de factores recibidos del resto del mundo	3,3	3,2	3,1	3,1
Ingreso de factores pagados al resto del mundo	10,5	9,6	9,9	8,7
Producto nacional bruto	92,8	93,6	93,2	94,4
Transferencias corrientes recibidas del resto del mundo	2,1	1,5	2,6	1,5
Transferencias corrientes pagadas al resto del mundo	0,5	0,5	0,5	0,5
Ingreso nacional bruto disponible	94,4	94,5	95,3	95,4
Consumo total	72,1	72,2	70,3	72,0
Ahorro nacional bruto	22,4	22,2	25,0	23,4
Ahorro externo (excedente de la Nación en cta.cte.)	3,6	-2,0	-1,5	1,3
Formación bruta de capital	26,0	20,2	23,5	24,6
Formación bruta de capital fijo	24,7	21,7	21,5	23,2

Cuentas Nacionales de los Sectores Institucionales

**CUADRO 2.25****Economía Nacional. Operaciones no financieras, operaciones financieras y balances financieros (1)**

(Miles de millones de pesos)

	2008	2009	2010	2011	2011 II	III	IV	2012 I
Operaciones no financieras								
Rentas de la producción (2)	83.492	86.886	99.314	107.746	26.512	25.963	28.477	28.254
Rentas de la propiedad netas (3)	-6.746	-6.241	-7.502	-6.781	-1.740	-1.409	-1.789	-1.681
Impuestos netos de subvenciones	10.356	9.913	11.058	12.487	3.015	3.116	3.385	3.293
Transferencias corrientes netas	1.523	911	2.356	1.210	480	239	267	187
Ingreso disponible bruto	88.625	91.469	105.225	114.662	28.267	27.908	30.340	30.053
Consumo final efectivo (menos)	67.635	69.933	77.589	86.579	21.106	21.644	23.717	21.963
Ahorro bruto	20.990	21.536	27.636	28.083	7.160	6.264	6.623	8.090
Transferencias de capital netas	2	8	3.237	7	1	2	2	1
Formación bruta de capital (menos)	24.362	19.562	25.992	29.633	6.970	7.677	7.261	8.260
Capacidad/ Necesidad de financiamiento	-3.370	1.982	4.882	-1.544	191	-1.411	-635	-169
Operaciones financieras								
Adquisición neta de activos financieros	45.207	26.239	41.892	53.833	11.823	8.752	17.421	7.719
Oro monetario y DEG	1	593	40	-1	6	-13	-11	6
Efectivo y depósitos	5.767	547	7.678	18.248	2.142	3.835	8.417	-5.679
Títulos (4)	11.761	1.281	4.415	18.234	6.153	5.922	1.364	3.449
Préstamos	12.357	3.565	3.937	14.004	3.870	3.033	4.140	2.446
Acciones y otras participaciones	3.382	18.066	11.546	-6.172	-203	-5.207	-872	3.218
Fondos de pensiones	4.334	3.767	4.295	4.710	1.179	1.102	1.389	1.267
Reservas técnicas de seguros	868	739	1.134	906	279	197	287	338
Otras cuentas (5)	6.737	-2.318	8.847	3.904	-1.603	-116	2.707	2.674
Pasivos netos contraídos	48.577	24.257	37.010	55.377	11.632	10.163	18.056	7.887
Efectivo y depósitos	8.308	1.489	7.675	15.356	1.901	3.055	9.049	-3.787
Títulos	4.772	5.216	4.585	11.646	3.805	2.557	862	3.817
Préstamos	15.571	7.421	3.289	16.304	4.442	3.173	4.884	2.299
Acciones y otras participaciones	5.467	9.608	8.816	2.197	988	-193	-99	2.361
Fondos de pensiones	4.334	3.767	4.295	4.710	1.179	1.102	1.389	1.267
Reservas técnicas de seguros	868	739	1.134	906	279	197	287	338
Otras cuentas	9.257	-3.983	7.216	4.258	-962	272	1.684	1.591
Capacidad/ Necesidad de financiamiento	-3.370	1.982	4.882	-1.544	191	-1.411	-635	-169
Balances financieros								
Activos Financieros Netos	-16.994	-11.444	-10.902	-12.450	-7.231	-12.155	-12.450	-14.032
Activos Financieros	496.035	523.849	576.489	641.829	612.917	622.879	641.829	652.197
Oro monetario y DEG	40	583	575	640	602	643	640	607
Efectivo y depósitos	80.676	76.612	82.755	103.692	88.976	95.007	103.692	96.568
Títulos (4)	66.764	64.749	68.892	90.806	80.825	90.127	90.806	93.051
Préstamos	81.105	82.287	85.089	99.295	91.524	95.318	99.295	100.895
Acciones y otras participaciones	131.505	155.290	175.258	175.846	181.761	175.157	175.846	185.136
Fondos de pensiones	47.429	60.644	70.722	72.142	73.534	69.980	72.142	76.173
Reservas técnicas de seguros	15.148	15.998	18.185	19.738	18.944	19.557	19.738	20.205
Otras cuentas (5)	73.367	67.686	75.013	79.670	76.750	77.091	79.670	79.562
Pasivos	513.029	535.293	587.392	654.279	620.148	635.034	654.279	666.229
Efectivo y depósitos	67.285	66.886	73.802	90.164	77.073	80.996	90.164	85.706
Títulos	48.368	53.630	59.870	74.952	68.630	74.053	74.952	78.018
Préstamos	104.440	104.399	105.017	123.947	113.039	118.953	123.947	123.902
Acciones y otras participaciones	155.958	166.452	186.275	194.523	193.076	194.510	194.523	203.616
Fondos de pensiones	47.429	60.644	70.722	72.142	73.534	69.980	72.142	76.173
Reservas técnicas de seguros	15.148	15.998	18.185	19.738	18.944	19.557	19.738	20.205
Otras cuentas	74.400	67.284	73.522	78.813	75.851	76.986	78.813	78.609

**CUADRO 2.26****Hogares e IPSFL. Operaciones no financieras, operaciones financieras y balances financieros (1)**

(Miles de millones de pesos)

	2008	2009	2010	2011	2011 II	III	IV	2012 I
Operaciones no financieras								
Rentas de la producción (remuneración, ingreso mixto y excedente bruto)	46.194	48.246	53.659	59.577	14.604	14.865	15.832	16.051
Rentas de la propiedad netas (2)	12.492	14.608	13.583	16.461	4.713	3.731	4.735	3.396
Impuestos netos de subvenciones	-1.209	-1.336	-1.517	-1.753	-491	-360	-334	-663
Prestaciones sociales netas de cotizaciones	-1.974	-1.022	-1.272	-1.678	-413	-335	-591	-451
Transferencias corrientes netas	1.265	1.291	1.893	1.465	370	425	619	135
Ingreso disponible bruto	56.768	61.789	66.347	74.072	18.784	18.326	20.262	18.468
Transferencias sociales en especie (salud, educación y otros)	5.371	6.212	6.612	7.524	1.868	1.921	2.151	1.847
Ingreso disponible bruto ajustado	62.138	68.001	72.959	81.596	20.651	20.247	22.412	20.315
Consumo final efectivo (menos)	62.453	63.925	70.961	79.892	19.582	20.167	21.691	20.416
Variación neta en los fondos de pensiones (3)	4.334	3.767	4.295	4.710	1.179	1.102	1.389	1.267
Ahorro bruto	4.019	7.843	6.293	6.415	2.249	1.182	2.109	1.166
Transferencias de capital netas	791	975	3.213	1.595	369	392	516	345
Formación bruta de capital (menos)	5.408	4.663	3.837	5.045	1.217	1.369	1.463	1.516
Capacidad (+) / Necesidad (-) de financiamiento	-597	4.154	5.669	2.965	1.401	206	1.162	-5
Operaciones financieras								
Adquisición neta de activos financieros	5.112	6.364	9.679	8.353	2.822	1.306	2.868	1.344
Efectivo y depósitos	1.742	-333	1.002	3.525	686	1.186	1.024	343
Títulos	24	-105	-163	-476	-149	-43	-340	475
Acciones y otras participaciones	-1.877	2.251	2.481	19	310	-459	-192	260
Fondos de pensiones	4.334	3.767	4.295	4.710	1.179	1.102	1.389	1.267
Reservas técnicas de seguros	840	729	952	944	285	200	284	320
Otras cuentas (4)	50	54	1.113	-368	510	-680	703	-1.320
Pasivos netos contraídos	5.709	2.209	4.010	5.389	1.421	1.100	1.706	1.349
Préstamos	5.287	2.531	3.771	5.305	1.419	1.188	1.532	1.265
Otras cuentas	423	-321	239	84	2	-89	174	85
Capacidad/ Necesidad de financiamiento	-597	4.154	5.669	2.965	1.401	206	1.162	-5
Balances financieros								
Activos Financieros Netos	80.281	93.657	107.391	110.152	110.930	108.327	110.152	115.416
Activos Financieros	113.856	128.804	146.103	153.685	151.968	150.322	153.685	159.554
Efectivo y depósitos	16.646	15.876	16.722	20.445	18.028	19.402	20.445	20.656
Títulos	1.111	1.057	976	657	843	912	657	1.019
Acciones y otras participaciones	33.423	35.076	38.545	40.026	39.994	39.783	40.026	40.915
Fondos de pensiones	47.429	60.644	70.722	72.142	73.534	69.980	72.142	76.173
Reservas técnicas de seguros	14.824	15.678	17.675	19.251	18.463	19.077	19.251	19.700
Otras cuentas (4)	423	474	1.463	1.164	1.105	1.169	1.164	1.091
Pasivos	33.575	35.147	38.712	43.533	41.038	41.995	43.533	44.139
Préstamos	30.375	32.272	35.594	40.326	37.919	38.964	40.326	41.422
Otras cuentas	3.200	2.875	3.118	3.207	3.119	3.031	3.207	2.717

**CUADRO 2.27****Empresas no financieras. Operaciones no financieras, operaciones financieras y balances financieros (1)**

(Miles de millones de pesos)

	2008	2009	2010	2011	2011 II	III	IV	2012 I
Operaciones no financieras								
Rentas de la producción (excedente bruto)	33.512	34.524	41.266	43.505	10.768	9.951	11.367	10.956
Rentas de la propiedad netas (2)	-307	1.667	1.830	1.451	734	271	326	129
Ingreso empresarial bruto	33.205	36.191	43.096	44.956	11.502	10.222	11.694	11.084
Rentas distribuidas y utilidades reinvertidas (menos)	24.153	20.279	22.723	24.701	6.955	5.432	7.550	4.637
Impuestos netos de subvenciones	-4.341	-2.278	-4.560	-6.666	-1.993	-1.692	-1.631	-1.646
Transferencias corrientes netas	-209	-77	44	-1.257	-934	-154	-47	-33
Ahorro bruto	4.503	13.557	15.857	12.333	1.620	2.944	2.465	4.769
Transferencias de capital netas	239	307	1.641	257	47	64	90	69
Formación bruta de capital (menos)	16.328	12.360	19.394	21.563	5.140	5.817	4.251	6.274
Capacidad (+) / Necesidad (-) de financiamiento	-11.586	1.504	-1.897	-8.973	-3.472	-2.809	-1.696	-1.436
Operaciones financieras								
Adquisición neta de activos financieros	12.455	4.039	13.532	9.303	-413	-292	3.737	3.901
Efectivo y depósitos	2.798	889	7.229	4.496	535	-1.805	3.123	-1.010
Títulos (3)	217	270	307	19	55	97	-501	1.086
Acciones y otras participaciones	6.496	4.248	2.912	1.000	1.136	1.249	-1.434	914
Reservas técnicas de seguros	19	6	122	-26	-4	-2	2	12
Otras cuentas (4)	2.926	-1.374	2.962	3.814	-2.135	168	2.547	2.899
Pasivos netos contraídos	24.041	2.535	15.428	18.276	3.059	2.516	5.433	5.337
Títulos	1.403	2.493	1.422	2.756	506	-161	1.155	382
Préstamos	8.567	1.010	2.512	8.709	2.375	2.037	2.559	2.063
Acciones y otras participaciones	6.146	2.787	7.567	1.987	891	0	-274	1.853
Otras cuentas	7.925	-3.754	3.928	4.824	-712	639	1.992	1.040
Capacidad/ Necesidad de financiamiento	-11.586	1.504	-1.897	-8.973	-3.472	-2.809	-1.696	-1.436
Balances financieros								
Activos Financieros Netos	-115.381	-114.606	-124.641	-135.115	-128.905	-133.674	-135.115	-141.955
Activos Financieros	156.403	155.602	171.389	187.154	180.941	182.821	187.154	189.957
Efectivo y depósitos	24.430	22.487	28.800	34.450	31.869	31.135	34.450	32.634
Títulos (3)	2.473	1.328	475	504	496	1.127	504	1.284
Acciones y otras participaciones	68.071	74.509	81.493	86.844	86.628	88.916	86.844	92.159
Reservas técnicas de seguros	218	215	343	327	323	322	327	340
Otras cuentas (4)	61.211	57.063	60.278	65.029	61.625	61.321	65.029	63.540
Pasivos	271.785	270.208	296.030	322.268	309.846	316.495	322.268	331.912
Títulos	16.718	19.453	21.350	25.466	23.322	24.282	25.466	25.439
Préstamos	60.500	56.214	57.117	68.012	61.221	65.292	68.012	68.393
Acciones y otras participaciones	133.363	139.993	159.782	165.374	165.308	165.596	165.374	174.699
Otras cuentas	61.203	54.548	57.781	63.417	59.995	61.324	63.417	63.381

**CUADRO 2.28****Gobierno general. Operaciones no financieras, operaciones financieras y balances financieros (1)(2)**

(Miles de millones de pesos)

	2008	2009	2010	2011	2011 II	III	IV	2012 I
Operaciones no financieras								
Rentas de la producción (consumo de capital fijo)	981	1.054	1.148	1.250	289	290	393	278
Rentas de la propiedad netas (3)	2.968	561	701	93	41	-78	184	-114
Impuestos netos de subvenciones	16.238	13.713	17.837	21.461	5.750	5.241	5.463	5.696
Prestaciones sociales netas de cotizaciones	-2.359	-2.745	-3.023	-3.032	-767	-768	-798	-816
Transferencias corrientes netas	567	-277	415	1.001	1.044	-31	-306	84
Ingreso disponible bruto	18.395	12.306	17.079	20.773	6.357	4.653	4.936	5.129
Transferencias sociales en especie (salud, educación y otros) (menos)	5.371	6.212	6.612	7.524	1.868	1.921	2.151	1.847
Ingreso disponible bruto ajustado	13.025	6.093	10.466	13.248	4.489	2.733	2.785	3.282
Consumo final efectivo (menos)	5.183	6.008	6.629	6.687	1.525	1.477	2.025	1.547
Ahorro bruto	7.842	86	3.838	6.561	2.964	1.255	760	1.735
Transferencias de capital netas	-1.029	-1.274	-1.617	-1.845	-415	-455	-604	-413
Formación bruta de capital (menos)	2.312	2.622	2.579	2.810	564	473	1.446	416
Capacidad (+) / Necesidad (-) de financiamiento	4.501	-3.810	-358	1.905	1.985	328	-1.289	906
Operaciones financieras								
Adquisiciones netas de activos financieros	5.321	-1.993	3.695	5.305	2.358	1.734	-341	973
Efectivo y depósitos	-397	114	1.173	2.197	820	795	-736	747
Títulos	2.614	-3.987	1.299	3.023	1.340	1.471	118	7
Préstamos	356	61	58	52	-4	36	24	-81
Acciones y otras participaciones	864	762	-85	-423	-260	-161	-1	6
Reservas técnicas de seguros	1	0	5	-1	-0	-0	0	1
Otras cuentas (4)	1.884	1.056	1.244	457	462	-406	255	293
Pasivos netos contraídos	820	1.817	4.053	3.400	373	1.406	948	67
Efectivo y depósitos	0	0	0	0	0	0	0	0
Títulos	235	1.063	3.578	3.111	547	1.181	820	54
Préstamos	-17	79	11	-41	-16	-17	15	-26
Otras cuentas	602	676	464	330	-158	242	113	38
Capacidad (+) / Necesidad (-) de financiamiento	4.501	-3.810	-358	1.905	1.985	328	-1.289	906
Balances financieros								
Activos Financieros Netos	16.101	6.004	2.066	5.925	5.736	8.058	5.925	5.695
Activos Financieros	27.754	18.943	19.288	27.721	24.161	28.731	27.721	27.348
Efectivo y depósitos	7.138	6.172	7.127	10.030	9.462	10.690	10.030	10.733
Títulos	12.221	6.419	7.158	10.989	8.865	11.025	10.989	10.369
Préstamos	1.713	1.752	1.819	1.861	1.803	1.841	1.861	1.776
Acciones y otras participaciones	3.509	1.333	-357	563	-268	783	563	-687
Reservas técnicas de seguros	10	10	15	15	14	14	15	15
Otras cuentas (4)	3.163	3.257	3.526	4.264	4.284	4.377	4.264	5.141
Pasivos	11.653	12.939	17.222	21.796	18.424	20.672	21.796	21.652
Efectivo y depósitos	0	0	0	0	0	0	0	0
Títulos	6.815	7.484	11.341	15.560	12.591	14.570	15.560	15.433
Préstamos	1.077	1.028	988	1.007	963	988	1.007	953
Otras cuentas	3.761	4.427	4.894	5.228	4.870	5.114	5.228	5.266



CUADRO 2.29
Sociedades financieras. Operaciones no financieras, operaciones financieras y balances (1)
 (Miles de millones de pesos)

	2008	2009	2010	2011	2011 II	III	IV	2012 I
Operaciones no financieras								
Rentas de la producción (excedente bruto e imputación bancaria)	2.805	3.062	3.240	3.414	851	858	885	970
Rentas de la propiedad netas (2)	2.254	-2.799	-894	-85	-273	98	515	-456
Impuestos netos de subvenciones	-333	-187	-702	-556	-252	-73	-113	-95
Prestaciones sociales netas de cotizaciones	4.334	3.767	4.295	4.710	1.179	1.102	1.389	1.267
Transferencias corrientes netas	-101	-26	4	1	-0	0	1	0
Ingreso disponible bruto	8.960	3.818	5.943	7.484	1.506	1.985	2.677	1.687
Variac. neta en los fondos de pensiones (menos) (3)	4.334	3.767	4.295	4.710	1.179	1.102	1.389	1.267
Ahorro bruto	4.626	51	1.648	2.774	327	883	1.288	419
Transferencias de capital netas	0	0	0	0	0	0	0	0
Formación bruta de capital (menos)	314	-83	180	215	50	19	101	53
Capacidad (+) / Necesidad (-) de financiamiento	4.312	134	1.467	2.559	277	864	1.187	367
Operaciones financieras								
Adquisiciones netas de activos financieros	22.319	17.829	14.986	30.871	7.056	6.005	11.156	1.500
Oro monetario y DEG	1	593	40	-1	6	-13	-11	6
Efectivo y depósitos	1.625	-123	-1.725	8.029	101	3.659	5.007	-5.759
Títulos (4)	8.906	5.102	2.972	15.668	4.907	4.397	2.088	1.881
Préstamos	12.001	3.503	3.879	13.952	3.874	2.997	4.116	2.526
Acciones y otras participaciones	-2.100	10.805	6.238	-6.767	-1.389	-5.836	754	2.039
Reservas técnicas de seguros	8	3	54	-12	-2	-1	1	5
Otras cuentas (5)	1.877	-2.055	3.529	1	-441	802	-799	801
Pasivos netos contraídos	18.007	17.696	13.519	28.312	6.779	5.141	9.969	1.134
Efectivo y depósitos	8.308	1.489	7.675	15.356	1.901	3.055	9.049	-3.787
Títulos	3.134	1.661	-415	5.779	2.752	1.536	-1.112	3.380
Préstamos	1.734	3.801	-3.005	2.331	663	-36	778	-1.002
Acciones y otras participaciones	-679	6.821	1.249	210	97	-193	175	509
Fondos de pensiones	4.334	3.767	4.295	4.710	1.179	1.102	1.389	1.267
Reservas técnicas de seguros	868	739	1.134	906	279	197	287	338
Otras cuentas	307	-583	2.585	-980	-93	-521	-596	428
Capacidad (+) / Necesidad (-) de financiamiento	4.312	134	1.467	2.559	277	864	1.187	367
Balances financieros								
Activos Financieros Netos	2.006	3.501	4.282	6.587	5.008	5.132	6.587	6.811
Activos Financieros	198.022	220.500	239.709	273.269	255.847	261.005	273.269	275.338
Oro monetario y DEG	40	583	575	640	602	643	640	607
Efectivo y depósitos	32.462	32.077	30.106	38.768	29.617	33.780	38.768	32.544
Títulos (4)	50.959	55.945	60.282	78.657	70.620	77.063	78.657	80.379
Préstamos	79.391	80.535	83.270	97.434	89.720	93.477	97.434	99.118
Acciones y otras participaciones	26.502	44.371	55.578	48.413	55.408	45.675	48.413	52.749
Reservas técnicas de seguros	97	96	152	145	144	143	145	151
Otras cuentas (5)	8.570	6.892	9.746	9.213	9.736	10.224	9.213	9.790
Pasivos	196.016	216.999	235.427	266.682	250.840	255.873	266.682	268.526
Efectivo y depósitos	67.285	66.886	73.802	90.164	77.073	80.996	90.164	85.706
Títulos	24.835	26.693	27.179	33.926	32.717	35.201	33.926	37.146
Préstamos	12.488	14.886	11.318	14.603	12.936	13.709	14.603	13.134
Acciones y otras participaciones	22.595	26.460	26.492	29.149	27.768	28.913	29.149	28.917
Fondos de pensiones	47.429	60.644	70.722	72.142	73.534	69.980	72.142	76.173
Reservas técnicas de seguros	15.148	15.998	18.185	19.738	18.944	19.557	19.738	20.205
Otras cuentas	6.235	5.433	7.730	6.960	7.867	7.517	6.960	7.245

PIB Regional



CUADRO 2.30
Producto interno bruto por región, anual, volumen a precios del año anterior encadenado
 (Millones de pesos encadenados) (1)(2)(3)

	2008	2009	2010	2011
PIB				
XV De Arica y Parinacota	555.951	536.057	554.643	595.709
I De Tarapacá	2.986.032	3.075.498	3.046.381	2.887.892
II De Antofagasta	10.007.255	9.833.402	10.172.823	9.526.445
III De Atacama	1.931.975	1.902.049	2.183.362	2.465.955
IV De Coquimbo	2.593.051	2.434.293	2.858.209	3.142.023
V De Valparaíso	7.344.762	7.079.082	7.308.004	7.768.239
RMS Región Metropolitana de Santiago	40.357.118	40.136.483	42.927.534	45.739.672
VI Del Libertador General Bernardo O'Higgins	3.850.759	3.982.113	4.068.664	4.311.899
VII Del Maule	2.901.705	2.981.158	3.078.672	3.440.447
VIII Del Biobío	6.857.443	6.894.694	7.106.868	8.075.422
IX De La Araucanía	1.901.334	1.862.447	1.984.620	2.175.381
XIV De Los Ríos	1.016.840	1.018.166	1.081.838	1.173.628
X De Los Lagos	2.348.896	2.190.934	2.200.687	2.424.039
XI Aysén del General Carlos Ibáñez del Campo	392.447	399.353	410.612	446.965
XII De Magallanes y de la Antártica Chilena	754.512	775.300	798.778	811.820
Extrarregional (4)	88.114	99.140	75.682	77.686
Subtotal regionalizado	85.800.078	85.101.027	89.781.695	94.985.539
IVA, derechos de importación	7.959.740	7.675.095	8.707.686	9.423.855
PIB	93.847.932	92.875.262	98.536.200	104.436.771
Variación porcentual anual				
XV De Arica y Parinacota	--	-3,6	3,5	7,4
I De Tarapacá	--	3,0	-0,9	-5,2
II De Antofagasta	--	-1,7	3,5	-6,4
III De Atacama	--	-1,5	14,8	12,9
IV De Coquimbo	--	-6,1	17,4	9,9
V De Valparaíso	--	-3,6	3,2	6,3
RMS Región Metropolitana de Santiago	--	-0,5	7,0	6,6
VI Del Libertador General Bernardo O'Higgins	--	3,4	2,2	6,0
VII Del Maule	--	2,7	3,3	11,8
VIII Del Biobío	--	0,5	3,1	13,6
IX De La Araucanía	--	-2,0	6,6	9,6
XIV De Los Ríos	--	0,1	6,3	8,5
X De Los Lagos	--	-6,7	0,4	10,1
XI Aysén del General Carlos Ibáñez del Campo	--	1,8	2,8	8,9
XII De Magallanes y de la Antártica Chilena	--	2,8	3,0	1,6
Extrarregional (4)	--	12,5	-23,7	2,6
Subtotal regionalizado	--	-0,8	5,5	5,8
IVA, derechos de importación	--	-3,6	13,5	8,2
PIB	--	-1,0	6,1	6,0
Contribución porcentual respecto de igual periodo del año anterior				
XV De Arica y Parinacota	--	-0,0	0,0	0,0
I De Tarapacá	--	0,1	-0,0	-0,2
II De Antofagasta	--	-0,2	0,4	-0,7
III De Atacama	--	-0,0	0,3	0,3
IV De Coquimbo	--	-0,2	0,5	0,3
V De Valparaíso	--	-0,3	0,2	0,5
RMS Región Metropolitana de Santiago	--	-0,2	3,0	2,9
VI Del Libertador General Bernardo O'Higgins	--	0,1	0,1	0,2
VII Del Maule	--	0,1	0,1	0,4
VIII Del Biobío	--	0,0	0,2	1,0
IX De La Araucanía	--	-0,0	0,1	0,2
XIV De Los Ríos	--	0,0	0,1	0,1
X De Los Lagos	--	-0,2	0,0	0,2
XI Aysén del General Carlos Ibáñez del Campo	--	0,0	0,0	0,0
XII De Magallanes y de la Antártica Chilena	--	0,0	0,0	0,0
Extrarregional (4)	--	0,0	-0,0	0,0
Subtotal regionalizado	--	-0,7	5,0	5,3
IVA, derechos de importación	--	-0,3	1,1	0,7
PIB	--	-1,0	6,1	6,0

**CUADRO 2.31****Producto interno bruto por clase de actividad económica y por región, anuales, volumen a precios del año anterior encadenado, 2008**
(Millones de pesos encadenados) (1)(2)

	Agroporucario silvícola	Pesca	Minería	Industria manufacturera	Electricidad, gas y agua	Construcción	Comercio, restaurantes y hoteles	Transporte y comunicaciones	Servicios financieros y empresariales(3)	Servicios de vivienda	Servicios personales (4)	Administración pública (5)	PIB (6)
Región													
XV	20.445	9.018	5	113.374	13.143	24.963	83.011	51.870	17.574	41.789	94.523	86.236	555.951
I	1.834	29.856	1.632.385	71.369	63.311	244.675	372.227	165.409	80.085	69.281	154.616	100.984	2.986.032
II	4.343	12.946	6.732.806	438.852	256.759	916.614	316.333	480.241	210.519	182.249	341.398	114.195	10.007.255
III	49.010	11.437	1.173.956	13.928	59.499	142.738	106.102	97.788	54.142	51.424	102.657	69.294	1.931.975
IV	138.502	22.871	926.055	100.620	34.178	308.719	219.241	167.305	121.656	131.018	293.183	129.702	2.593.051
V	213.257	9.656	1.263.841	1.186.561	749	833.060	505.649	1.061.847	486.236	538.823	826.601	418.482	7.344.762
RMS	329.210	607	182.194	4.767.740	587.576	2.734.716	5.950.612	2.666.335	13.854.239	2.556.878	5.221.733	1.505.278	40.357.116
VI	511.885	674	1.064.628	529.168	114.288	262.071	225.844	226.134	311.957	153.098	317.229	133.783	3.850.759
VII	386.405	3.696	7.983	505.917	513.355	216.365	213.491	254.947	147.505	132.950	347.370	171.721	2.901.705
VIII	496.132	111.512	6.246	1.823.924	690.487	629.058	507.352	515.238	503.001	347.694	844.470	382.328	6.857.443
IX	230.924	4.133	26	188.448	32.343	190.303	202.272	215.890	170.817	144.213	360.520	161.447	1.901.334
XIV	132.144	12.030	0	225.722	35.179	31.552	134.806	90.530	66.827	56.880	149.987	81.183	1.016.840
X	174.342	117.176	0	407.523	95.220	233.432	221.968	242.480	236.915	122.906	331.011	165.923	2.348.896
XI	7.877	48.047	21.158	20.143	2.797	63.871	31.386	26.408	10.489	20.301	49.368	90.602	392.447
XII	15.581	11.434	153.311	112.883	112	59.349	75.992	57.285	39.793	51.112	68.007	109.651	754.512
Total	2.711.891	405.094	13.164.592	10.506.172	2.498.997	6.891.486	9.166.284	6.319.708	16.311.758	4.600.617	9.502.672	3.808.922	93.847.936

CUADRO 2.32**Producto interno bruto por clase de actividad económica y por región, anuales, volumen a precios del año anterior encadenado, 2009**
(Millones de pesos encadenados) (1)(2)

	Agroporucario silvícola	Pesca	Minería	Industria manufacturera	Electricidad, gas y agua	Construcción	Comercio, restaurantes y hoteles	Transporte y comunicaciones	Servicios financieros y empresariales(3)	Servicios de vivienda	Servicios personales (4)	Administración pública (5)	PIB (6)
Región													
XV	21.390	5.272	5	84.584	15.640	27.035	79.185	51.115	18.414	43.131	98.440	91.847	536.057
I	1.901	23.960	1.715.296	75.162	73.592	254.748	343.862	159.946	83.350	71.848	163.093	108.741	3.075.498
II	4.749	9.187	6.677.186	453.688	192.517	849.529	303.403	464.290	219.211	189.617	346.175	123.851	9.833.402
III	49.619	9.323	1.108.671	12.703	77.096	170.609	93.915	89.985	56.533	53.141	106.983	73.471	1.902.049
IV	142.815	14.477	839.458	95.586	40.564	203.479	216.548	170.463	126.811	135.705	310.517	137.871	2.434.293
V	238.853	6.401	1.191.810	1.115.521	949	766.969	494.224	892.130	497.035	557.826	865.880	451.484	7.079.082
RMS	331.577	614	181.853	4.574.391	701.164	2.559.840	5.570.437	2.643.666	14.012.662	2.651.213	5.317.741	1.591.326	40.136.484
VI	500.166	684	1.118.090	544.658	135.169	283.441	219.312	214.267	327.005	158.323	333.255	147.741	3.982.113
VII	370.677	2.411	6.929	523.228	570.893	227.877	204.188	235.566	153.182	137.766	366.839	181.602	2.981.159
VIII	411.785	96.146	6.412	1.783.017	837.044	627.629	487.280	478.500	522.986	358.807	878.984	406.104	6.894.694
IX	203.521	4.756	22	170.085	39.086	181.159	190.223	197.488	177.235	149.407	376.341	173.122	1.862.447
XIV	125.053	10.294	0	226.286	44.156	34.676	122.452	85.420	68.043	58.698	156.586	86.502	1.018.166
X	171.234	108.829	0	270.605	112.298	195.651	207.050	229.895	244.953	126.911	346.266	177.243	2.190.934
XI	7.164	46.094	17.899	15.851	3.296	78.015	29.897	24.488	10.722	21.085	50.550	94.291	399.353
XII	13.616	8.938	164.613	115.443	114	62.876	76.208	53.448	40.790	53.074	70.646	115.534	775.300
Total	2.594.121	347.386	13.028.242	10.060.808	2.843.577	6.523.535	8.638.183	5.990.669	16.558.933	4.766.552	9.788.294	4.059.870	92.875.264

**CUADRO 2.33**

Producto interno bruto por clase de actividad económica y por región, anuales, volumen a precios del año anterior encadenado, 2010 (7)
(Millones de pesos encadenados) (1)(2)

	Agropecuario silvícola	Pesca	Minería	Industria manufac- tura	Electrici- dad, gas y agua	Construc- ción	Comercio, restau- rantes y hoteles	Transporte y comuni- caciones	Servicios financieros y empre- sariales(3)	Servicios de vivienda	Servicios perso- nales (4)	Adminis- tración pública (5)	PIB (6)
Región													
XV	20.054	3.349	5	83.023	17.394	24.057	92.076	52.522	19.288	44.486	106.842	95.493	554.643
I	1.810	29.165	1.639.097	75.148	82.437	200.884	389.625	178.844	87.618	73.806	175.694	112.529	3.046.381
II	4.326	14.854	6.706.929	443.269	217.627	1.027.117	336.616	481.710	228.453	194.784	372.598	127.133	10.172.823
III	44.858	9.806	1.119.488	15.635	86.934	364.190	112.146	101.568	59.641	54.600	115.632	75.386	2.183.362
IV	136.998	18.426	1.109.922	107.845	45.666	261.529	256.918	186.669	134.766	140.208	330.775	142.563	2.858.209
V	238.797	10.784	1.098.137	1.207.958	1.683	659.369	565.556	1.017.799	526.873	538.563	931.843	467.401	7.308.004
RMS	322.894	775	175.755	4.993.027	782.368	2.205.371	6.501.919	3.025.322	15.011.052	2.735.815	5.588.585	1.642.743	42.927.536
VI	498.019	586	1.127.724	499.504	151.105	361.207	243.747	202.173	350.199	141.743	338.843	152.503	4.068.664
VII	381.877	3.343	6.942	515.359	625.159	249.429	252.138	217.123	163.510	108.785	373.056	188.429	3.078.672
VIII	436.191	87.654	5.509	1.704.185	916.834	704.370	590.779	467.675	560.303	323.307	889.534	421.520	7.106.868
IX	228.582	5.680	22	158.549	44.196	207.411	216.740	194.697	187.651	153.508	409.796	179.907	1.984.620
XIV	139.437	15.159	0	214.776	48.523	42.492	137.682	85.348	72.836	60.445	170.051	89.657	1.081.838
X	179.618	107.413	0	240.421	123.030	185.408	221.311	220.961	261.261	130.900	369.645	185.382	2.200.687
XI	7.330	37.452	15.371	17.996	3.647	86.846	30.619	24.538	11.232	21.807	55.306	98.093	410.612
XII	13.609	10.622	164.192	122.501	125	55.989	81.578	54.816	42.844	54.865	76.263	119.353	798.778
Total	2.654.400	355.068	13.169.092	10.399.194	3.146.728	6.635.668	10.294.783	6.511.766	17.717.528	4.777.622	10.304.461	4.173.773	98.536.200

III. INDICADORES SECTORIALES



CUADRO 3.1 Índice de producción industrial (IPI) (1)

(Promedio 2009=100)

	General			Minería			Manufactura			Electricidad, gas y agua		
	Índice	Variación porcentual		Índice	Variación porcentual		Índice	Variación porcentual		Índice	Variación porcentual	
		En el mes	En 12 meses		En el mes	En 12 meses		En el mes	En 12 meses		En el mes	En 12 meses
2009	100,00	--	--	100,00	--	0,3	100,00	--	-6,7	100,00	--	--
2010	102,06	--	2,1	101,01	--	1,0	103,03	--	3,0	103,92	--	3,9
2011	104,81	--	2,7	99,81	--	-1,2	110,45	--	7,2	109,61	--	5,5
2010 Ago	106,08	2,6	5,6	105,04	2,4	2,1	107,70	3,8	10,1	105,36	-1,5	7,4
Sep	100,33	-5,4	0,4	100,46	-4,4	-3,5	100,14	-7,0	4,8	100,38	-4,7	5,4
Oct	106,83	6,5	-0,9	104,59	4,1	-5,5	110,56	10,4	4,1	104,35	4,0	5,6
Nov	107,35	0,5	3,3	104,96	0,4	0,7	111,05	0,5	6,2	105,84	1,4	6,4
Dic	111,23	3,6	3,2	111,62	6,3	0,9	110,38	-0,6	5,9	112,42	6,2	6,3
2011 Ene	104,09	-6,4	7,4	101,72	-8,9	8,6	104,99	-4,9	6,3	113,18	0,7	6,0
Feb	93,41	-10,3	1,0	84,69	-16,7	-3,7	102,47	-2,4	5,6	104,65	-7,5	5,6
Mar	110,94	18,8	14,2	101,58	19,9	1,4	122,98	20,0	33,2	114,18	9,1	14,3
Abr	103,65	-6,6	2,8	98,88	-2,7	-2,0	109,36	-11,1	8,1	106,92	-6,4	7,2
May	105,86	2,1	6,1	99,85	1,0	3,4	112,88	3,2	9,2	110,73	3,6	7,6
Jun	102,96	-2,7	0,6	98,60	-1,3	-4,9	107,79	-4,5	7,5	107,50	-2,9	4,1
Jul	97,56	-5,3	-5,7	87,54	-11,2	-14,6	108,57	0,7	4,7	108,19	0,6	1,1
Ago	104,26	6,9	-1,7	98,47	12,5	-6,3	111,08	2,3	3,1	108,72	0,5	3,2
Sep	103,06	-1,2	2,7	100,45	2,0	-0,0	106,52	-4,1	6,4	103,54	-4,8	3,1
Oct	108,06	4,9	1,2	106,83	6,3	2,1	109,60	2,9	-0,9	108,67	5,0	4,1
Nov	108,62	0,5	1,2	104,29	-2,4	-0,6	114,07	4,1	2,7	110,62	1,8	4,5
Dic	115,25	6,1	3,6	114,78	10,1	2,8	115,09	0,9	4,3	118,37	7,0	5,3
2012 Ene	105,36	-8,6	1,2	98,79	-13,9	-2,9	110,02	-4,4	4,8	122,10	3,2	7,9
Feb	101,27	-3,9	8,4	92,90	-6,0	9,7	108,79	-1,1	6,2	116,62	-4,5	11,4
Mar	112,46	11,1	1,4	101,97	9,8	0,4	124,27	14,2	1,1	122,53	5,1	7,3
Abr	106,60	-5,2	2,8	101,40	-0,6	2,5	112,16	-9,7	2,6	112,74	-8,0	5,4
May	109,02	2,3	3,0	103,33	1,9	3,5	115,34	2,8	2,2	114,84	1,9	3,7
Jun	105,93	-2,8	2,9	102,37	-0,9	3,8	109,02	-5,5	1,1	112,84	-1,7	5,0
Jul	102,52	-3,2	5,1	95,54	-6,7	9,1	109,27	0,2	0,6	113,41	0,5	4,8

Fuente: Instituto Nacional de Estadísticas (INE).

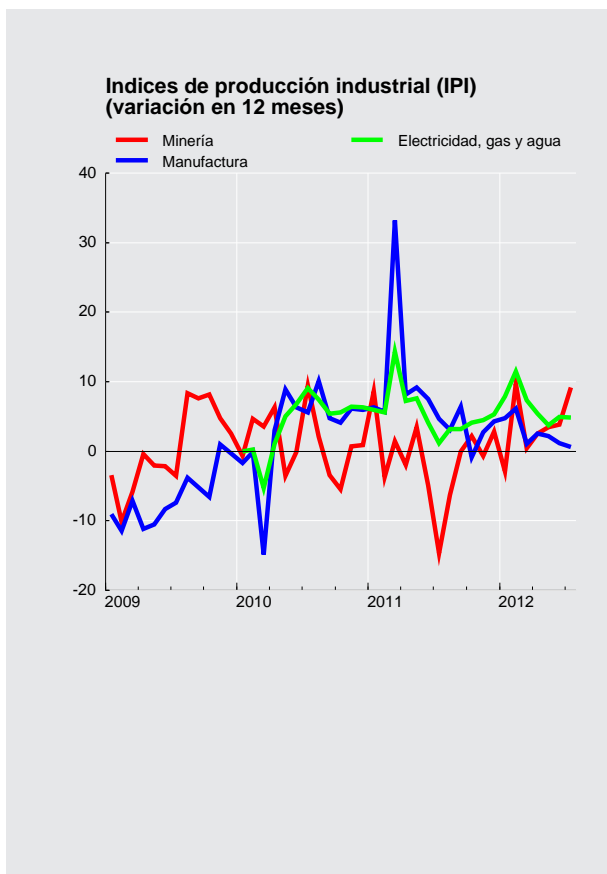



CUADRO 3.2 Índices de producción y ventas industriales - Sofofa (1)

(Promedio 2003=100)

	Producción física industrial				Ventas físicas industriales			
	Índice	Variación porcentual		Índice	Variación porcentual			
		En el mes	En 12 meses		En el mes	En 12 meses		
2008 Dic.	108,4	--	-6,8	113,4	--	-4,4		
2009 Dic.	110,0	--	1,5	114,8	--	1,2		
2010 Dic.	115,5	--	5,0	120,7	--	5,1		
2011 Dic.	117,0	--	1,3	123,6	--	2,4		
2010 Ago	110,8	2,2	6,3	109,0	0,4	-0,1		
Sep	104,1	-6,0	2,2	109,9	0,9	4,3		
Oct	109,7	5,3	0,0	111,0	0,9	-0,1		
Nov	111,6	1,7	3,4	109,1	-1,7	3,1		
Dic	115,5	3,5	5,0	120,7	10,6	5,1		
2011 Ene	109,6	-5,1	3,7	107,1	-11,2	4,8		
Feb	104,0	-5,1	2,4	105,6	-1,4	5,4		
Mar	125,9	21,0	35,0	121,2	14,8	25,0		
Abr	111,7	-11,3	11,8	110,6	-8,8	11,7		
May	115,2	3,2	12,1	110,7	0,2	11,7		
Jun	108,0	-6,2	5,4	108,0	-2,5	6,5		
Jul	111,0	2,8	2,4	111,6	3,3	2,8		
Ago	114,5	3,1	3,3	111,5	-0,1	2,3		
Sep	108,1	-5,5	3,8	112,1	0,5	2,0		
Oct	109,3	1,1	-0,3	112,0	-0,1	0,9		
Nov	115,1	5,2	3,1	116,1	3,6	6,4		
Dic	117,0	1,6	1,3	123,6	6,5	2,4		
2012 Ene	113,3	-3,1	3,3	113,8	-7,9	6,3		
Feb	110,0	-2,9	5,8	108,7	-4,5	2,9		
Mar	128,4	16,7	2,0	123,3	13,4	1,7		
Abr	116,1	-9,6	3,9	113,7	-7,8	2,8		
May	118,9	2,4	3,2	115,5	1,6	4,3		
Jun	111,0	-6,7	2,7	110,2	-4,6	2,0		
Jul	109,4	-1,5	-1,5	109,7	-0,4	-1,7		

Fuente: Sociedad de Fomento Fabril (SOFOFA).



CUADRO 3.3 Indices de producción minera (1)

(Promedio 2009=100)

	índice de producción minera (2)			índice minerales metálicos (3)			Índice minerales no metálicos (4)			índice recursos energéticos (4)		
	índice	Variación porcentual		índice	Variación porcentual		índice	Variación porcentual		índice	Variación porcentual	
		En el mes	En 12 meses		En el mes	En 12 meses		En el mes	En 12 meses		En el mes	En 12 meses
2009	1.200,00	--	0,3	1.200,00	--	--	100,00	--	--	100,00	--	--
2010	1.212,06	--	1,0	1.207,30	--	0,6	111,15	--	11,2	104,15	--	4,1
2011	1.197,67	--	-1,2	1.182,40	--	-2,1	131,67	--	18,5	106,31	--	2,1
2010 Ago	105,04	2,4	2,1	104,21	2,7	2,0	131,02	-2,3	6,4	98,14	-0,7	-3,9
Sep	100,46	-4,4	-3,5	99,38	-4,6	-3,9	129,99	-0,8	1,8	103,27	5,2	13,4
Oct	104,59	4,1	-5,5	103,12	3,8	-6,2	145,06	11,6	10,1	107,32	3,9	-1,2
Nov	104,96	0,4	0,7	104,64	1,5	0,3	112,17	-22,7	11,3	109,52	2,0	5,3
Dic	111,62	6,3	0,9	112,07	7,1	0,2	101,38	-9,6	29,8	104,00	-5,0	-3,4
2011 Ene	101,72	-8,9	8,6	101,28	-9,6	7,6	117,43	15,8	60,0	92,43	-11,1	-16,7
Feb	84,69	-16,7	-3,7	83,86	-17,2	-4,5	108,51	-7,6	24,1	83,64	-9,5	-21,7
Mar	101,58	19,9	1,4	101,09	20,5	0,9	119,32	10,0	22,5	90,93	8,7	-16,3
Abr	98,88	-2,7	-2,0	98,40	-2,7	-2,3	114,90	-3,7	13,3	91,76	0,9	-15,3
May	99,85	1,0	3,4	99,70	1,3	3,5	106,08	-7,7	5,4	93,86	2,3	-9,0
Jun	98,60	-1,3	-4,9	97,42	-2,3	-5,6	134,46	26,7	12,2	91,41	-2,6	0,5
Jul	87,54	-11,2	-14,6	84,83	-12,9	-16,4	132,83	-1,2	-0,9	113,02	23,6	14,4
Ago	98,47	12,5	-6,3	96,34	13,6	-7,6	149,48	12,5	14,1	125,04	10,6	27,4
Sep	100,45	2,0	-0,0	98,30	2,0	-1,1	155,95	4,3	20,0	115,65	-7,5	12,0
Oct	106,83	6,3	2,1	104,81	6,6	1,6	157,14	0,8	8,3	126,30	9,2	17,7
Nov	104,29	-2,4	-0,6	102,83	-1,9	-1,7	141,04	-10,2	25,7	116,98	-7,4	6,8
Dic	114,78	10,1	2,8	113,54	10,4	1,3	142,85	1,3	40,9	134,70	15,1	29,5
2012 Ene	98,79	-13,9	-2,9	97,62	-14,0	-3,6	121,32	-15,1	3,3	129,17	-4,1	39,8
Feb	92,90	-6,0	9,7	91,51	-6,3	9,1	117,70	-3,0	8,5	133,93	3,7	60,1
Mar	101,97	9,8	0,4	100,32	9,6	-0,8	131,26	11,5	10,0	152,25	13,7	67,4
Abr	101,40	-0,6	2,5	100,70	0,4	2,3	107,97	-17,7	-6,0	138,82	-8,8	51,3
May	103,33	1,9	3,5	102,73	2,0	3,0	112,64	4,3	6,2	125,36	-9,7	33,6
Jun	102,37	-0,9	3,8	101,67	-1,0	4,4	114,12	1,3	-15,1	125,19	-0,1	37,0
Jul	95,54	-6,7	9,1	93,79	-7,7	10,6	134,92	18,2	1,6	124,62	-0,5	10,3

Fuente: Instituto Nacional de Estadísticas (INE).

CUADRO 3.4 Producción y exportaciones de cobre (1)

(Miles de toneladas de fino)

	Producción de mina (1)		Exportaciones	
	Total	Acumulado	Total	Acumulado
2009	5.394,4	5.394,4	5.420,6	5.420,6
2010	5.418,9	5.418,9	5.442,1	5.442,1
2011	5.262,8	5.262,8	5.069,5	5.069,5
2010 Ago	466,8	3.547,8	405,6	3.519,3
Sep	444,0	3.991,8	548,8	4.068,1
Oct	461,3	4.453,1	360,4	4.428,5
Nov	468,6	4.921,7	484,7	4.913,2
Dic	497,2	5.418,9	528,9	5.442,1
2011 Ene	449,9	449,9	414,3	414,3
Feb	368,3	818,2	331,3	745,6
Mar	446,6	1.264,8	414,0	1.159,6
Abr	436,3	1.701,1	401,9	1.561,5
May	443,7	2.144,8	465,0	2.026,5
Jun	427,1	2.571,9	387,3	2.413,8
Jul	372,4	2.944,3	461,8	2.875,6
Ago	426,5	3.370,8	404,0	3.279,6
Sep	438,1	3.808,9	408,2	3.687,8
Oct	469,5	4.278,4	454,6	4.142,4
Nov	463,7	4.742,1	491,5	4.633,9
Dic	520,7	5.262,8	435,6	5.069,5
2012 Ene	431,1	431,1	545,3	545,3
Feb	405,8	836,9	421,6	966,9
Mar	441,9	1.278,8	449,3	1.416,2
Abr	443,8	1.722,6	391,8	1.808,0
May	455,7	2.178,3	408,8	2.216,8
Jun	447,1	2.625,4	486,6	2.703,4
Jul	415,4	3.040,8	523,3	3.226,7

Fuente: Comisión Chilena del Cobre (COCHILCO).

**CUADRO 3.5**
Venta de viviendas e indicadores de la actividad de la construcción

	Venta viviendas nuevas Gran Santiago (1)		Venta viviendas nuevas nacional (1)		Meses para agotar stock (nacional)		Despachos de cemento (miles Toneladas)		Despachos de materiales (2)		Imacon (3)	
	Serie original	Var. en 12 meses	Serie original	Var. en 12 meses	Serie original	Var. en 12 meses	Serie original	Var. en 12 meses	Índice original	Var. en 12 meses	Índice original	Var. en 12 meses
2008	26.558,32	-12,89	52.431,54	-12,61	29,32	39,40	4.622,33	4,11	326,75	-0,59	100,00	5,97
2009	27.138,77	2,19	57.263,68	9,22	18,32	-20,66	3.876,30	-16,14	281,51	-13,84	91,80	-8,20
2010	23.619,22	-12,97	46.871,55	-18,15	16,84	1,64	3.871,42	-0,13	286,34	1,71	97,42	6,12
2011	30.173,28	27,75	58.715,54	25,27	17,22	-13,72	4.406,83	13,83	338,93	18,37	106,32	9,14
2010 Sep	2.338,00	9,25	4.355,38	-8,36	15,24	-12,60	307,75	-0,07	240,56	-15,34	98,53	7,40
Oct	2.627,00	10,65	4.803,74	-5,53	13,41	-15,23	341,07	-2,15	258,96	-18,01	99,20	6,70
Nov	2.181,00	-6,71	4.177,28	-13,44	15,59	-2,81	344,67	-2,91	294,21	1,00	99,90	6,98
Dic	2.190,00	7,99	4.105,21	1,55	16,84	-8,06	357,79	8,47	304,41	5,27	100,85	7,44
2011 Ene	1.607,64	-12,49	3.402,28	-7,62	20,40	2,50	350,93	4,90	316,70	4,58	102,07	8,09
Feb	2.032,95	36,07	3.971,30	15,59	17,25	-18,08	345,40	11,02	326,56	8,89	102,71	9,17
Mar	2.186,31	51,20	4.603,50	50,69	15,16	-36,72	396,79	23,41	383,65	45,07	103,78	9,41
Abr	2.371,00	39,96	4.850,90	34,21	14,47	-24,46	346,28	3,12	330,45	3,28	104,37	8,79
May	2.726,42	81,04	5.207,89	54,14	13,60	-36,37	380,55	24,06	350,25	2,94	104,95	7,64
Jun	2.628,00	36,88	4.919,50	31,21	14,79	-23,27	330,03	19,95	321,25	8,20	105,55	8,05
Jul	2.490,98	30,28	4.843,64	23,73	16,10	-9,52	325,54	7,66	313,88	24,08	106,40	8,80
Ago	2.642,57	6,80	5.285,92	14,92	15,05	2,13	363,08	9,07	333,57	27,99	106,16	8,09
Sep	2.895,97	23,87	5.446,22	25,05	14,82	-2,75	368,62	19,78	314,18	30,60	107,46	9,06
Oct	3.085,36	17,45	5.800,71	20,75	14,42	7,53	383,12	12,33	336,01	29,76	108,89	9,76
Nov	2.979,61	36,62	5.586,78	33,74	15,10	-3,14	425,33	23,40	383,13	30,22	111,05	11,16
Dic	2.526,48	15,36	4.796,90	16,85	17,22	2,25	391,14	9,32	357,52	17,45	112,40	11,45
2012 Ene	2.288,00	42,32	4.582,28	34,68	17,30	-15,20	403,53	14,99	376,86	19,00	113,20	10,91
Feb	2.343,00	15,25	4.658,84	17,31	17,38	0,79	397,04	14,95	349,95	7,16	114,12	11,10
Mar	2.625,00	20,07	5.370,67	16,66	15,18	0,08	446,82	12,61	408,41	6,45	115,20	11,00
Abr	3.052,00	28,72	6.017,36	24,05	13,12	-9,30	397,00	14,65	378,14	14,43	115,81	10,96
May	3.748,00	37,47	6.761,04	29,82	11,44	-15,91	398,28	4,66	392,99	12,20	116,74	11,23
Jun	3.609,00	37,33	6.266,27	27,38	12,61	-14,76	349,97	6,04	370,99	15,48	117,79	11,60
Jul	--	--	--	--	--	--	364,09	11,84	340,05	8,34	--	--
Ago	--	--	--	--	--	--	399,17	9,94	--	--	--	--

Fuente: Cámara Chilena de la Construcción (CChC) e Instituto del Cemento y Hormigón de Chile (Ich).

CUADRO 3.6
Número de viviendas y superficie autorizada en obras nuevas, total país (1)(2)

	Total	Vivienda(3)	Vivienda(3)	Industria, comercio y establecimientos financieros	Servicios(4)
	Superficie (m2)	Número	Superficie (m2)	Superficie (m2)	Superficie (m2)
2008	15.711.117	150.911	10.194.509	3.407.669	2.108.939
2009	13.832.968	140.619	9.302.875	2.675.320	1.854.773
2010	11.418.966	96.036	6.519.641	3.064.919	1.834.406
2011	16.811.649	151.071	10.431.888	4.040.331	2.339.430
2010 Ago	838.878	7.259	522.213	217.569	99.096
Sep	1.037.475	7.857	543.198	381.739	112.538
Oct	848.204	7.948	525.481	195.523	127.200
Nov	938.856	9.179	619.380	185.774	133.702
Dic	1.454.419	13.119	901.616	365.332	187.471
2011 Ene	1.471.547	12.520	873.936	371.446	226.165
Feb	1.227.558	12.923	808.404	317.931	101.223
Mar	1.575.022	11.589	770.030	408.836	396.156
Abr	1.111.457	10.846	750.729	247.905	112.823
May	1.809.965	15.112	1.041.007	548.751	220.207
Jun	1.572.822	14.946	995.320	440.282	137.220
Jul	1.266.843	11.341	738.272	316.712	211.859
Ago	1.156.132	11.152	779.476	226.259	150.397
Sep	1.249.569	11.822	781.373	316.493	151.703
Oct	1.204.109	11.846	853.385	189.512	161.212
Nov	1.559.718	12.457	913.685	365.663	280.370
Dic	1.606.907	14.517	1.126.271	290.541	190.095
2012 Ene	1.310.313	11.764	882.803	260.543	166.967
Feb	1.148.403	9.393	717.328	304.170	126.905
Mar	1.304.237	9.207	675.134	407.523	221.580
Abr	1.449.158	8.649	683.553	575.150	190.455
May	1.233.299	10.070	732.017	328.386	172.896
Jun	1.238.119	7.177	582.830	491.052	164.237
Jul	1.348.702	5.759	456.329	592.807	299.566

Fuente: Instituto Nacional de Estadísticas (INE).



CUADRO 3.7
Índice general de ventas de supermercados (1)(2)

(Promedio 2009 = 100)

	Ventas nominales (3)				Ventas reales (4)			
	Índice	Variación porcentual		Índice	Variación porcentual			
		En el mes	En 12 meses		En el mes	En 12 meses		
2009	100,00	--	--	100,00	--	--	4,7	
2010	108,49	--	8,5	106,80	--	--	6,8	
2011	118,15	--	8,9	110,20	--	--	3,2	
2010 Ago	106,68	-2,1	2,7	104,16	-3,0	-0,3		
Sep	111,72	4,7	12,3	108,15	3,8	8,9		
Oct	114,88	2,8	11,3	110,77	2,4	8,3		
Nov	105,87	-7,8	7,2	101,98	-7,9	3,6		
Dic	142,61	34,7	13,0	138,02	35,3	8,9		
2011 Ene	107,58	-24,6	9,6	103,77	-24,8	5,1		
Feb	104,64	-2,7	13,8	100,65	-3,0	9,0		
Mar	113,42	8,4	4,6	108,14	7,4	-0,2		
Abr	115,35	1,7	11,6	109,62	1,4	5,9		
May	112,30	-2,6	4,8	105,92	-3,4	-0,9		
Jun	110,08	-2,0	7,9	103,35	-2,4	2,2		
Jul	120,32	9,3	10,4	112,39	8,7	4,6		
Ago	114,49	-4,8	7,3	106,40	-5,3	2,2		
Sep	120,93	5,6	8,2	111,09	4,4	2,7		
Oct	127,34	5,3	10,8	115,85	4,3	4,6		
Nov	114,75	-9,9	8,4	103,53	-10,6	1,5		
Dic	156,62	36,5	9,8	141,74	36,9	2,7		
2012 Ene	118,98	-24,0	10,6	107,10	-24,4	3,2		
Feb	121,64	2,2	16,2	109,06	1,8	8,4		
Mar	133,91	10,1	18,1	119,30	9,4	10,3		
Abr	128,52	-4,0	11,4	114,89	-3,7	4,8		
May	124,00	-3,5	10,4	111,50	-2,9	5,3		
Jun	128,71	3,8	16,9	116,08	4,1	12,3		
Jul	129,33	0,5	7,5	115,89	-0,2	3,1		

Fuente: Instituto Nacional de Estadísticas (INE).

CUADRO 3.8
Estadísticas de comercio

	Índice de ventas nominal (base 2009=100)			Índice de ventas real (base 2009=100)			Ventas de autos nuevos ANAC		
	Índice	Variación porcentual		Índice	Variación porcentual		Unidades	Variación porcentual	
		En el mes	En 12 meses		En el mes	En 12 meses		En el mes	En 12 meses
2009	100,00	--	--	100,00	--	0,6	165.303,00	--	--
2010	115,51	--	15,5	117,43	--	17,4	275.270,00	--	66,5
2011	129,09	--	11,8	131,24	--	11,8	334.052,00	--	21,4
2010 Sep	118,36	7,0	16,8	119,68	6,7	19,0	32.732,00	81,9	10,6
Oct	118,38	0,0	15,7	120,14	0,4	18,2	24.088,00	-26,4	77,2
Nov	118,19	-0,2	16,5	120,39	0,2	18,9	24.072,00	-0,1	37,0
Dic	162,29	37,3	17,3	169,16	40,5	20,6	31.800,00	32,1	90,5
2011 Ene	116,97	-27,9	16,7	119,28	-29,5	17,3	28.846,00	-9,3	49,1
Feb	111,74	-4,5	18,0	113,89	-4,5	19,0	24.143,00	-16,3	37,1
Mar	127,18	13,8	16,4	129,03	13,3	17,0	27.918,00	15,6	56,8
Abr	123,81	-2,6	10,1	125,68	-2,6	10,6	28.153,00	0,8	26,8
May	127,37	2,9	7,8	129,67	3,2	8,6	28.096,00	-0,2	12,3
Jun	123,98	-2,7	13,3	126,61	-2,4	14,4	26.253,00	-6,6	20,8
Jul	125,23	1,0	9,7	127,22	0,5	9,5	24.327,00	-7,3	16,6
Ago	123,64	-1,3	11,8	124,76	-1,9	11,3	23.988,00	-1,4	33,3
Sep	131,77	6,6	11,3	132,79	6,4	11,0	36.595,00	52,6	11,8
Oct	130,88	-0,7	10,6	131,55	-0,9	9,5	26.412,00	-27,8	9,6
Nov	128,77	-1,6	8,9	130,10	-1,1	8,1	28.384,00	7,5	17,9
Dic	177,73	38,0	9,5	184,26	41,6	8,9	30.937,00	9,0	-2,7
2012 Ene	127,48	-28,3	9,0	127,34	-30,9	6,8	27.513,00	-11,1	-4,6
Feb	127,65	0,1	14,2	127,98	0,5	12,4	23.701,00	-13,9	-1,8
Mar	140,97	10,4	10,8	140,90	10,1	9,2	26.244,00	10,7	-6,0
Abr	133,80	-5,1	8,1	134,65	-4,4	7,1	25.315,00	-3,5	-10,1
May	135,03	0,9	6,0	136,94	1,7	5,6	28.105,00	11,0	0,0
Jun	134,95	-0,1	8,9	137,96	0,7	9,0	26.411,00	-6,0	0,6
Jul	133,76	-0,9	6,8	137,26	-0,5	7,9	26.448,00	0,1	8,7
Ago	--	--	--	--	--	--	26.951,00	1,9	12,4

Fuente: Instituto Nacional de Estadísticas (INE) y Asociación Nacional Automotriz de Chile (ANAC).

IV. SECTOR EXTERNO*

*Para consultas sobre esta información dirigirse a: sectorexterno@bcentral.cl

Balanza de Pagos

**CUADRO 4.1
Balanza de Pagos (1)**

(Millones de dólares)

	Cuenta corriente						Cuenta de capital	Capacidad/necesidad de financiamiento (2)	Cuenta financiera						Errores y omisiones
	Bienes y servicios			Ingreso primario (renta)	Ingreso secundario (transferencias corrientes)	Total			Inversión directa	Inversión de cartera	Derivados financieros	Otra inversión	Activos de reserva	Total	
	Bienes	Servicios	Total												
2008	6.074	-1.208	4.866	-13.596	2.930	-5.800	3	-5.797	-6.367	7.619	1.041	-13.262	6.444	-4.525	1.272
2009	15.360	-2.010	13.350	-11.395	1.563	3.518	15	3.533	-5.654	12.399	1.049	-5.262	1.648	4.178	646
2010	15.324	-1.806	13.519	-14.765	4.515	3.269	6.240	9.509	-6.142	6.082	934	5.054	3.024	8.951	-558
2011	10.793	-2.417	8.376	-14.015	2.418	-3.220	14	-3.206	-5.477	-11.108	2.418	-3.951	14.190	-3.927	-721
2010 III	3.504	-628	2.876	-4.151	518	-758	3	-754	-3.107	3.733	233	-1.490	33	-598	157
IV	4.900	-545	4.355	-4.269	986	1.072	5	1.076	131	-236	360	291	1.785	2.332	1.256
2011 I	4.230	-208	4.022	-3.825	442	640	3	643	-2.175	-1.574	683	1.813	2.908	1.656	1.013
II	3.892	-778	3.115	-3.707	998	406	2	408	220	-1.111	239	-1.941	2.952	359	-49
III	312	-802	-490	-2.991	482	-2.999	3	-2.995	-985	-7.008	506	-182	3.650	-4.019	-1.024
IV	2.358	-630	1.729	-3.492	495	-1.267	5	-1.263	-2.537	-1.416	991	-3.641	4.680	-1.923	-661
2012 I	2.554	61	2.615	-3.103	359	-129	3	-126	-2.277	3.911	-457	102	-2.841	-1.562	-1.436
II	1.263	-804	459	-3.290	389	-2.442	3	-2.440	241	-2.839	366	-1.525	1.788	-1.970	470

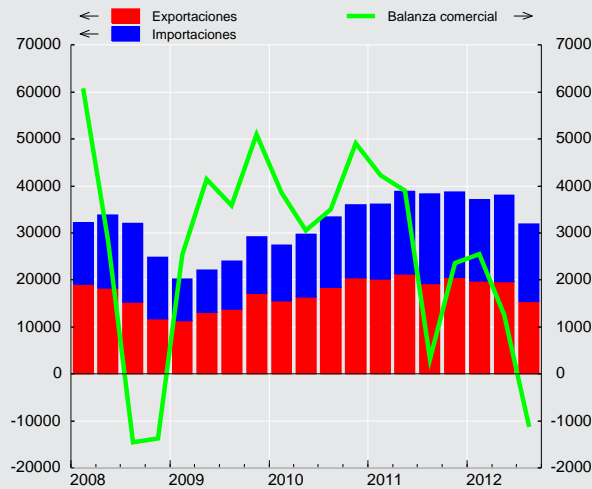
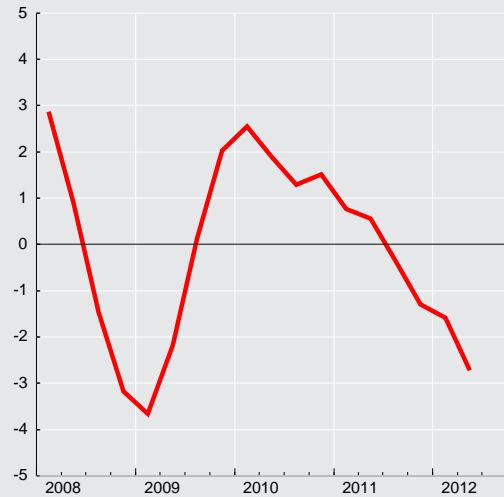
**Saldo de la balanza comercial
(millones de dólares)**

**Saldo cuenta corriente
(porcentaje sobre PIB, últimos 12 meses)**



CUADRO 4.2 Cuenta Corriente

(Millones de dólares)

	Bienes y servicios						Ingreso primario (renta) (1)			Ingreso secundario (transferencias corrientes)			Saldo total cuenta corriente	Cuenta de capital			Capacidad/necesidad de financiamiento	
	Bienes			Servicios			Saldo	Ingresos	Egresos	Saldo	Ingresos	Egresos		Saldos	Ingresos	Egresos		Saldos
	Exportación	Importación	Saldo	Exportación	Importación	Saldo												
2008	64.510	58.436	6.074	10.738	11.946	-1.208	4.866	6.493	20.089	-13.596	3.875	945	2.930	-5.800	3	0	3	-5.797
2009	55.463	40.103	15.360	8.493	10.503	-2.010	13.350	6.571	17.966	-11.395	2.512	949	1.563	3.518	15	0	15	3.533
2010	70.897	55.572	15.324	10.831	12.637	-1.806	13.519	8.888	23.653	-14.765	5.606	1.091	4.515	3.269	6.240	0	6.240	9.509
2011	81.411	70.619	10.793	12.406	14.823	-2.417	8.376	7.663	21.677	-14.015	3.785	1.366	2.418	-3.220	14	0	14	-3.206
2010 III	18.430	14.926	3.504	2.824	3.452	-628	2.876	1.684	5.835	-4.151	789	272	518	-758	3	0	3	-754
IV	20.462	15.562	4.900	2.923	3.468	-545	4.355	3.059	7.328	-4.269	1.280	294	986	1.072	5	0	5	1.076
2011 I	20.210	15.980	4.230	3.268	3.476	-208	4.022	1.655	5.480	-3.825	764	322	442	640	3	0	3	643
II	21.337	17.445	3.892	3.056	3.834	-778	3.115	2.467	6.174	-3.707	1.349	351	998	406	2	0	2	408
III	19.299	18.987	312	3.073	3.874	-802	-490	1.749	4.741	-2.991	834	352	482	-2.999	3	0	3	-2.995
IV	20.565	18.207	2.358	3.010	3.639	-630	1.729	1.791	5.283	-3.492	838	342	495	-1.267	5	0	5	-1.263
2012 I	19.845	17.291	2.554	3.476	3.414	61	2.615	1.447	4.550	-3.103	696	337	359	-129	3	0	3	-126
II	19.676	18.413	1.263	3.012	3.816	-804	459	1.870	5.160	-3.290	748	359	389	-2.442	3	0	3	-2.440

CUADRO 4.2.1 Renta de la inversión (Ingreso Primario)

(Millones de dólares)

	Renta de la inversión directa (1)								
	Renta procedente de participaciones de capital							Intereses	Total
	En el extranjero			En Chile			Total		
	Dividendos y utilidades recibidos	Reinversión utilidades recibidos	Total	Dividendos y utilidades pagados	Reinversión utilidades	Total			
2008	503	2.306	2.809	-10.713	-6.597	-17.309	-14.500	-82	-14.583
2009	231	2.706	2.937	-4.164	-10.519	-14.684	-11.747	-99	-11.846
2010	474	3.696	4.170	-11.011	-7.863	-18.874	-14.704	-92	-14.796
2011	325	3.845	4.170	-8.406	-9.589	-17.995	-13.825	-127	-13.952
2010 III	11	1.051	1.062	-1.551	-3.624	-5.175	-4.113	-32	-4.144
IV	72	1.012	1.084	-4.429	-866	-5.296	-4.212	-16	-4.228
2011 I	37	963	1.000	-1.565	-3.184	-4.750	-3.750	-19	-3.770
II	160	865	1.025	-3.727	-911	-4.638	-3.613	-37	-3.650
III	64	998	1.062	-1.758	-2.311	-4.070	-3.007	-28	-3.035
IV	64	1.019	1.084	-1.355	-3.183	-4.538	-3.454	-43	-3.497
2012 I	44	859	904	-873	-2.897	-3.769	-2.866	-54	-2.919
II	109	839	948	-1.181	-2.970	-4.152	-3.204	-24	-3.228



CUADRO 4.2.2
Renta de la inversión (continuación)

(Millones de dólares)

	Inversión de cartera					Otra inversión	Total
	Renta procedente de participaciones de capital	Intereses			Total	Intereses (1)	
		Bonos y pagarés	Otros	Total			
2008	754	-11	63	52	806	183	-13.593
2009	785	-166	42	-124	661	-209	-11.394
2010	1.100	-424	84	-339	760	-728	-14.764
2011	1.001	-707	86	-621	380	-443	-14.014
2010 III	258	-119	27	-92	167	-173	-4.151
IV	274	-170	22	-148	126	-166	-4.269
2011 I	251	-139	21	-118	133	-187	-3.824
II	221	-185	21	-164	58	-115	-3.707
III	274	-196	22	-174	100	-55	-2.991
IV	256	-188	22	-166	90	-85	-3.492
2012 I	193	-264	17	-247	-54	-129	-3.103
II	297	-263	192	-71	226	-287	-3.290

CUADRO 4.3 Cuenta financiera de la balanza de pagos

(Millones de dólares)

	Cuenta financiera			Inversión directa			Inversión de cartera			Derivados financieros netos	Otra inversión			Activos de reservas
	Activos	Pasivos	Total	Activos	Pasivos	Total	Activos	Pasivos	Total		Activos	Pasivos	Total	
2008	9.055	13.580	-4.525	9.151	15.518	-6.367	10.252	2.633	7.619	1.041	-5.346	7.916	-13.262	6.444
2009	15.509	11.331	4.178	7.233	12.887	-5.654	14.269	1.870	12.399	1.049	612	5.874	-5.262	1.648
2010	25.661	16.710	8.951	9.231	15.373	-6.142	15.380	9.299	6.082	934	6.694	1.640	5.054	3.024
2011	15.575	19.502	-3.927	11.822	17.299	-5.477	-665	10.443	-11.108	2.418	2.498	6.449	-3.951	14.190
2010 Ago	2.633	3.702	-1.069	483	1.849	-1.366	2.085	1.571	514	207	997	1.151	-155	-270
Sep	2.743	2.325	418	842	1.735	-892	1.857	2.034	-177	-6	522	-548	1.070	424
Oct	1.814	2.224	-409	772	1.782	-1.010	2.338	956	1.382	26	79	680	-600	-207
Nov	2.680	2.250	430	732	1.429	-696	762	1.463	-701	145	1.784	334	1.450	232
Dic	87	-2.224	2.311	823	-1.014	1.837	-299	618	-917	189	-1.292	-734	-558	1.761
2011 Ene	4.567	1.995	2.571	808	1.445	-636	2.135	1.370	765	196	3.721	340	3.381	-1.135
Feb	292	1.001	-708	993	1.478	-485	64	759	-695	183	-819	185	-1.004	1.292
Mar	3.081	3.288	-207	1.094	2.147	-1.053	-1.125	518	-1.643	303	1.207	1.771	-564	2.751
Abr	3.046	1.418	1.628	690	1.388	-699	3.130	317	2.813	106	802	1.088	-286	-306
May	1.002	911	90	435	-46	481	985	995	-10	140	-833	935	-1.768	1.248
Jun	-171	1.188	-1.359	839	401	438	-2.608	1.306	-3.914	-6	475	362	113	2.009
Jul	-1.135	1.494	-2.630	954	1.216	-263	-1.446	388	-1.834	53	787	825	-38	-548
Ago	-144	1.411	-1.555	1.099	1.693	-594	-2.646	-2	-2.644	280	433	673	-240	1.643
Sep	191	26	166	1.063	1.191	-128	-1.742	787	-2.530	172	-426	-522	96	2.555
Oct	-135	1.286	-1.420	746	2.656	-1.910	835	265	570	543	-227	402	-629	5
Nov	4.570	2.884	1.686	1.832	2.095	-263	1.797	1.769	28	192	765	227	538	1.191
Dic	411	2.600	-2.189	1.271	1.635	-364	-44	1.970	-2.014	255	-3.387	163	-3.550	3.484
2012 Ene	-155	1.220	-1.375	528	1.789	-1.261	2.332	328	2.004	-97	1.064	-75	1.139	-3.159
Feb	641	1.238	-597	662	1.451	-789	686	979	-293	-181	668	-241	909	-243
Mar	1.758	1.348	410	1.143	1.370	-227	2.712	512	2.200	-179	-1.786	159	-1.946	561
Abr	3.780	3.025	755	631	2.528	-1.897	2.404	209	2.196	56	2.278	938	1.340	-939
May	-735	2.094	-2.829	1.165	1.687	-522	-844	353	-1.197	40	-927	955	-1.882	732
Jun	4.160	4.056	104	6.110	3.450	2.660	-1.602	2.236	-3.838	270	-1.271	-288	-983	1.995
Jul	738	2.348	-1.610	632	1.610	-979	666	1.666	-1.000	-213	2.462	-145	2.607	-2.026

Cuenta financiera
(millones de dólares)

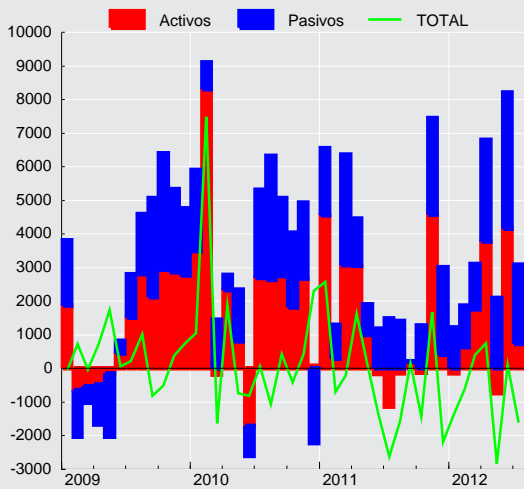



CUADRO 4.3.1
Cuenta financiera de la balanza de pagos, inversión directa

(Millones de dólares)

	Activos				Pasivos				Saldo
	Participaciones en el capital	Instrumentos de deuda	Reinversión de utilidades	Total	Participaciones en el capital	Instrumentos de deuda	Reinversión de utilidades	Total	
2008	5.102	1.743	2.306	9.151	7.775	1.146	6.597	15.518	-6.367
2009	4.700	-174	2.706	7.233	1.905	463	10.519	12.887	-5.654
2010	3.907	1.628	3.696	9.231	4.854	2.655	7.863	15.373	-6.142
2011	4.864	3.113	3.845	11.822	5.479	2.231	9.589	17.299	-5.477
2010 Ago	131	1	350	483	300	150	1.399	1.849	-1.366
Sep	415	74	354	842	977	-149	906	1.735	-892
Oct	536	-84	320	772	46	266	1.471	1.782	-1.010
Nov	-54	429	357	732	601	79	748	1.429	-696
Dic	364	124	335	823	787	-449	-1.353	-1.014	1.837
2011 Ene	-245	723	331	808	711	6	728	1.445	-636
Feb	169	492	331	993	380	97	1.000	1.478	-485
Mar	226	567	301	1.094	531	160	1.456	2.147	-1.053
Abr	286	83	321	690	394	175	819	1.388	-699
May	180	-18	273	435	406	113	-565	-46	481
Jun	705	-137	271	839	-431	174	657	401	438
Jul	596	27	330	954	271	313	633	1.216	-263
Ago	759	20	319	1.099	378	181	1.134	1.693	-594
Sep	682	32	348	1.063	705	-59	545	1.191	-128
Oct	208	187	351	746	956	432	1.268	2.656	-1.910
Nov	901	591	339	1.832	349	720	1.026	2.095	-263
Dic	396	546	329	1.271	827	-81	889	1.635	-364
2012 Ene	419	-164	273	528	604	189	996	1.789	-1.261
Feb	96	275	291	662	-52	185	1.317	1.451	-789
Mar	535	313	295	1.143	715	72	583	1.370	-227
Abr	95	256	281	631	312	846	1.371	2.528	-1.897
May	522	360	284	1.165	693	107	888	1.687	-522
Jun	5.088	748	274	6.110	2.473	265	712	3.450	2.660
Jul	200	130	302	632	190	321	1.099	1.610	-979

CUADRO 4.3.2
Cuenta financiera de la balanza de pagos, inversión de cartera

(Millones de dólares)

	Activos					Pasivos					Saldo
	Títulos de participación en el capital	Títulos de deuda			Total	Títulos de participación en el capital	Títulos de deuda			Total	
		Instrum. mcd. monetario	Bonos y pagarés	Total			Instrum. mcd. monetario	Bonos y pagarés	Total		
2008	5.162	1.604	3.486	5.090	10.252	1.948	685	-0	685	2.633	7.619
2009	20.891	-2.448	-4.174	-6.622	14.269	328	-71	1.613	1.542	1.870	12.399
2010	12.093	1.664	1.623	3.288	15.380	1.774	219	7.306	7.525	9.299	6.082
2011	-6.739	2.362	3.713	6.075	-665	4.477	-45	6.012	5.966	10.443	-11.108
2010 Ago	754	-291	1.622	1.331	2.085	-136	-158	1.865	1.707	1.571	514
Sep	2.277	-382	-39	-420	1.857	32	586	1.416	2.002	2.034	-177
Oct	1.851	319	169	488	2.338	516	-87	527	440	956	1.382
Nov	-120	666	216	882	762	-9	85	1.387	1.472	1.463	-701
Dic	-877	259	318	577	-299	81	-210	747	537	618	-917
2011 Ene	1.325	1.253	-443	810	2.135	189	-5	1.185	1.181	1.370	765
Feb	273	-207	-2	-209	64	44	-182	898	715	759	-695
Mar	-357	-862	94	-768	-1.125	201	158	160	318	518	-1.643
Abr	220	2.585	325	2.910	3.130	70	27	220	247	317	2.813
May	299	-558	1.244	687	985	415	-32	612	580	995	-10
Jun	-2.470	-2.074	1.937	-138	-2.608	855	-27	478	451	1.306	-3.914
Jul	-2.159	973	-260	714	-1.446	567	38	-217	-178	388	-1.834
Ago	-3.620	-326	1.300	974	-2.646	312	-29	-285	-313	-2	-2.644
Sep	-3.241	881	618	1.499	-1.742	113	-263	938	674	787	-2.530
Oct	111	618	106	724	835	217	-2	50	47	265	570
Nov	2.472	-748	73	-675	1.797	415	140	1.215	1.355	1.769	28
Dic	410	826	-1.280	-454	-44	1.079	133	757	890	1.970	-2.014
2012 Ene	2.177	-1.061	1.216	155	2.332	413	69	-154	-85	328	2.004
Feb	838	112	-265	-153	686	397	-11	593	582	979	-293
Mar	2.567	57	88	144	2.712	307	-230	434	204	512	2.200
Abr	490	1.231	683	1.915	2.404	472	210	-473	-263	209	2.196
May	-1.222	131	247	378	-844	76	263	14	277	353	-1.197
Jun	-270	-1.233	-100	-1.333	-1.602	2.145	108	-18	90	2.236	-3.838
Jul	487	122	56	179	666	-142	78	1.731	1.808	1.666	-1.000

CUADRO 4.3.3
Cuenta financiera de la balanza de pagos, otra inversión

(Millones de dólares)

	Activos					Pasivos						Saldo
	Créditos comerciales	Préstamos	Moneda y depósitos	Otros activos	Total	Créditos comerciales	Préstamos	Moneda y depósitos	Otros pasivos	Asignaciones DEG	Total	
2008	-2.909	848	-3.284	0	-5.346	331	7.461	125	-1	-0	7.916	-13.262
2009	1.366	290	-1.045	0	612	-1.848	6.417	230	-8	1.084	5.874	-5.262
2010	2.513	806	-111	3.487	6.694	1.822	-499	319	-2	0	1.640	5.054
2011	1.330	545	2.306	-1.684	2.498	1.312	5.257	-133	12	-0	6.449	-3.951
2010 Ago	194	166	1.131	-495	997	261	853	37	0	-1	1.151	-155
Sep	461	136	478	-553	522	-66	-488	8	-1	-0	-548	1.070
Oct	-485	48	926	-410	79	407	286	-14	0	1	680	-600
Nov	-28	43	2.152	-382	1.784	43	260	31	1	-0	334	1.450
Dic	1.778	203	-2.652	-622	-1.292	120	-892	38	0	0	-734	-558
2011 Ene	286	136	3.532	-233	3.721	-180	699	-183	4	0	340	3.381
Feb	-187	18	-259	-391	-819	-100	130	155	1	-1	185	-1.004
Mar	1.094	61	291	-240	1.207	759	1.074	-63	0	0	1.771	-564
Abr	1.003	82	-8	-276	802	275	708	103	1	1	1.088	-286
May	-214	51	-576	-95	-833	481	456	3	-4	-1	935	-1.768
Jun	-587	100	1.194	-233	475	177	290	-107	2	1	362	113
Jul	-853	86	1.607	-52	787	163	549	112	1	1	825	-38
Ago	-330	178	624	-39	433	269	457	-54	2	-1	673	-240
Sep	302	35	-728	-36	-426	16	-394	-139	-6	0	-522	96
Oct	367	112	-671	-35	-227	-449	929	-78	0	0	402	-629
Nov	-52	1	850	-35	765	149	49	19	10	-1	227	538
Dic	500	-317	-3.550	-20	-3.387	-248	310	99	2	0	163	-3.550
2012 Ene	-48	-13	1.151	-27	1.064	-238	-90	264	-10	0	-75	1.139
Feb	-177	236	644	-36	668	-55	-267	81	1	-0	-241	909
Mar	774	262	-2.771	-52	-1.786	309	64	-219	5	0	159	-1.946
Abr	89	103	2.118	-32	2.278	49	502	376	12	0	938	1.340
May	-595	263	-566	-28	-927	576	689	-294	-16	-0	955	-1.882
Jun	333	85	-1.652	-37	-1.271	-340	80	-35	8	0	-288	-983
Jul	-537	265	2.805	-72	2.462	96	-208	-33	0	0	-145	2.607



CUADRO 4.3.4 Cuenta financiera de la balanza de pagos, por sector institucional, Flujos Netos

(Millones de dólares)

	Gobierno General			Banco Central				Bancos				
	Inversión de cartera	Otra inversión	Total	Inversión de cartera	Otra inversión	Activos de reservas	Total	Inversión directa	Inversión de cartera	Derivados financieros	Otra inversión	Total
2008	5.538	-779	4.759	0	11	6.444	6.455	-1.457	-968	298	-1.513	-3.640
2009	-6.778	-790	-7.568	0	-1.062	1.648	586	-467	-594	216	-1.819	-2.664
2010	1.016	408	1.424	0	7	3.024	3.031	-996	-2.439	-505	-480	-4.420
2011	4.896	-1.475	3.421	-289	29	14.190	13.930	-1.638	-1.379	55	-1.662	-4.623
2010 Ago	-388	-775	-1.163	0	1	-270	-269	17	213	27	1.205	1.461
Sep	-209	372	163	0	2	424	426	-2	-1.590	-119	-131	-1.843
Oct	232	-349	-117	0	-0	-207	-208	-166	-204	-215	1.062	477
Nov	619	-213	406	0	-0	232	231	-102	127	-15	697	706
Dic	216	240	456	0	-0	1.761	1.760	168	-417	38	-1.328	-1.539
2011 Ene	1.195	-852	343	-3	-5	-1.135	-1.142	-297	-426	-10	2.501	1.767
Feb	-163	447	283	-25	0	1.292	1.268	-24	204	-14	-1.622	-1.456
Mar	-790	767	-23	-75	-0	2.751	2.675	-132	-47	39	-1.406	-1.546
Abr	2.575	-1.315	1.260	-291	-1	-306	-598	-18	-10	-55	537	455
May	594	175	768	-280	5	1.248	973	-173	17	28	-1.397	-1.526
Jun	-445	412	-33	-242	-3	2.009	1.765	-136	-59	-51	55	-192
Jul	1.084	781	1.865	271	-1	-548	-278	-65	-248	4	-73	-382
Ago	397	-251	146	336	-0	1.643	1.978	-177	208	139	311	481
Sep	320	-637	-318	21	45	2.555	2.621	-288	30	-72	1.080	750
Oct	931	-775	156	0	-0	5	5	-52	-112	127	-324	-360
Nov	-406	-10	-416	0	-9	1.191	1.182	-223	-133	-98	468	14
Dic	-396	-215	-611	-0	-2	3.484	3.481	-53	-803	17	-1.791	-2.629
2012 Ene	1.035	171	1.206	66	10	-3.159	-3.084	27	-53	-106	1.055	924
Feb	35	59	93	0	-0	-243	-243	-48	-674	-6	384	-344
Mar	367	-1.089	-721	-186	-5	561	370	-100	164	-280	-155	-371
Abr	1.623	59	1.682	0	-12	-939	-952	-153	331	-33	1.834	1.978
May	367	-155	212	-25	17	732	723	418	-278	52	-534	-342
Jun	-1.480	496	-984	123	-4	1.995	2.115	457	-92	-26	-1.280	-941
Jul	315	-6	309	1	0	-2.026	-2.025	-126	155	-226	1.360	1.163

CUADRO 4.3.5 Cuenta financiera de la balanza de pagos, por sector institucional, Flujos Netos (continuación)

(Millones de dólares)

	Fondos de pensiones				Fondos mutuos y cias. de seguros					Otros sectores (1)				
	Inversión de cartera	Derivados financieros	Otra inversión	Total	Inversión directa	Inversión de cartera	Derivados financieros	Otra inversión	Total	Inversión directa	Inversión de cartera	Derivados financieros	Otra inversión	Total
2008	2.663	-102	349	2.910	-146	143	-1	-87	-91	-4.763	244	846	-11.244	-14.918
2009	16.947	-30	-255	16.662	-94	1.362	-2	75	1.341	-5.093	1.462	864	-1.411	-4.178
2010	7.571	35	1	7.607	158	2.397	1	4.020	6.575	-5.304	-2.463	1.402	1.098	-5.267
2011	-9.123	463	149	-8.511	-136	500	0	-1.733	-1.369	-3.703	-5.714	1.900	741	-6.776
2010 Ago	565	73	-22	616	3	212	-1	-470	-255	-1.386	-87	108	-94	-1.460
Sep	1.415	-26	-22	1.367	-17	176	1	-474	-315	-873	32	138	1.323	620
Oct	1.198	101	69	1.368	-32	246	0	-350	-135	-813	-89	140	-1.032	-1.794
Nov	-803	37	41	-725	-32	442	0	-338	73	-562	-1.087	123	1.264	-262
Dic	-19	5	-66	-80	-32	171	0	-552	-412	1.701	-868	146	1.148	2.127
2011 Ene	233	26	240	499	-16	156	0	-213	-73	-323	-390	181	1.710	1.178
Feb	2	-6	-71	-75	-16	125	0	-393	-284	-445	-838	203	635	-445
Mar	-820	32	-180	-968	-16	-80	0	-241	-338	-905	169	232	496	-8
Abr	-160	-71	96	-135	-21	51	0	-282	-252	-660	648	232	678	898
May	136	-26	190	300	-21	39	-0	-105	-88	675	-516	138	-636	-338
Jun	-1.230	-54	-53	-1.338	-21	10	0	-247	-258	595	-1.947	99	-50	-1.303
Jul	-2.250	-73	287	-2.037	-4	-24	0	-83	-112	-193	-668	123	-948	-1.686
Ago	-3.853	47	-12	-3.818	-4	5	-0	-52	-51	-413	264	93	-236	-291
Sep	-2.589	107	279	-2.202	-4	-149	0	-13	-167	164	-162	137	-657	-518
Oct	-25	173	99	247	-3	86	0	-39	44	-1.855	-310	243	410	-1.512
Nov	1.385	190	-873	702	-3	205	0	-35	167	-37	-1.023	100	998	38
Dic	50	120	147	316	-3	77	0	-29	44	-308	-941	119	-1.660	-2.790
2012 Ene	1.168	-71	-156	941	-20	99	0	-81	-2	-1.269	-311	80	140	-1.360
Feb	529	-225	-67	237	-24	116	-0	-64	28	-718	-298	50	598	-368
Mar	2.098	-3	-19	2.077	-22	207	0	-89	95	-105	-450	103	-588	-1.040
Abr	-265	67	-19	-217	-22	188	0	-48	119	-1.721	319	22	-475	-1.856
May	-483	121	1	-361	-20	-102	-0	-27	-150	-919	-676	-133	-1.183	-2.912
Jun	-397	289	2	-107	-23	-28	-0	11	-40	2.226	-1.963	7	-209	61
Jul	64	-115	32	-19	-20	156	0	-55	81	-833	-1.691	128	1.276	-1.119

CUADRO 4.3.6
Cuenta financiera de la balanza de pagos, por sector institucional, Gobierno General y Banco Central

(Millones de dólares)

	Gobierno General						Banco Central			
	Activos			Pasivos			Activos	Pasivos		
	Inversión de cartera	Otra inversión	Total	Inversión de cartera	Otra inversión	Total	Activos de reservas	Inversión de cartera	Otra inversión	Total
2008	4.951	-902	4.049	-587	-123	-710	6.444	0	-11	-11
2009	-7.187	-766	-7.953	-409	24	-385	1.648	0	1.062	1.062
2010	2.602	388	2.989	1.585	-20	1.565	3.024	0	-7	-7
2011	6.359	-1.557	4.802	1.463	-82	1.380	14.190	289	-29	260
2010 Ago	1.148	-771	377	1.536	4	1.540	-270	0	-1	-1
Sep	-200	390	190	8	18	27	424	0	-2	-2
Oct	251	-333	-82	19	16	35	-207	0	0	0
Nov	645	-221	424	25	-8	18	232	0	0	0
Dic	224	232	456	8	-8	0	1.761	0	0	0
2011 Ene	1.162	-867	296	-33	-15	-48	-1.135	3	5	8
Feb	-183	447	264	-20	0	-19	1.292	25	-0	24
Mar	-792	746	-46	-2	-21	-23	2.751	75	0	75
Abr	2.587	-1.318	1.269	12	-4	9	-306	291	1	292
May	602	176	779	9	2	10	1.248	280	-5	275
Jun	-346	396	49	98	-16	82	2.009	242	3	245
Jul	1.052	768	1.820	-32	-13	-45	-548	-271	1	-270
Ago	388	-246	142	-9	4	-5	1.643	-336	0	-335
Sep	1.669	-659	1.010	1.350	-22	1.328	2.555	-21	-45	-66
Oct	960	-779	181	29	-4	25	5	0	0	0
Nov	-376	-9	-385	29	2	31	1.191	0	9	9
Dic	-364	-212	-576	32	3	35	3.484	0	2	2
2012 Ene	344	167	511	-691	-4	-695	-3.159	-66	-10	-76
Feb	3	38	40	-32	-21	-53	-243	0	0	0
Mar	365	-1.104	-739	-2	-15	-17	561	186	5	191
Abr	1.627	55	1.682	4	-4	0	-939	0	12	12
May	365	-153	212	-2	2	-0	732	25	-17	8
Jun	-1.466	491	-976	14	-6	8	1.995	-123	4	-120
Jul	295	-8	288	-20	-2	-22	-2.026	-1	-0	-1

CUADRO 4.3.7
Cuenta financiera de la balanza de pagos, por sector institucional, bancos

(Millones de dólares)

	Bancos									
	Activos					Pasivos				
	Inversión directa	Inversión de cartera	Derivados financieros	Otra inversión	Total	Inversión directa	Inversión de cartera	Derivados financieros	Otra inversión	Total
2008	-25	-197	-6.086	136	-6.172	1.432	771	-6.384	1.648	-2.532
2009	133	-25	-4.040	952	-2.980	599	569	-4.256	2.771	-316
2010	45	-8	-4.287	-99	-4.349	1.041	2.431	-3.782	381	70
2011	77	28	-6.083	1.427	-4.551	1.714	1.406	-6.138	3.089	72
2010 Ago	6	34	-403	2.124	1.761	-11	-178	-431	919	299
Sep	-4	-12	-545	-542	-1.102	-2	1.579	-426	-410	741
Oct	-1	182	-592	1.022	611	165	386	-377	-40	134
Nov	3	210	-362	907	757	105	83	-347	210	51
Dic	29	-343	-415	-1.675	-2.403	-139	74	-453	-347	-864
2011 Ene	-16	53	-463	3.200	2.775	281	480	-452	700	1.008
Feb	12	34	-595	-1.135	-1.685	35	-170	-581	487	-229
Mar	6	46	-318	-864	-1.131	138	92	-357	542	415
Abr	37	-7	-545	1.318	803	54	3	-490	781	348
May	-9	-45	-418	-1.053	-1.525	165	-62	-446	345	1
Jun	4	-37	-456	229	-261	140	22	-405	174	-69
Jul	8	10	-446	399	-29	73	258	-450	472	353
Ago	-6	207	-314	416	303	171	-0	-453	106	-178
Sep	6	-195	-764	740	-213	295	-225	-693	-340	-963
Oct	43	-58	-771	30	-756	94	54	-898	354	-396
Nov	-27	17	-595	34	-571	196	151	-497	-434	-585
Dic	20	3	-397	-1.888	-2.263	73	805	-414	-97	367
2012 Ene	19	21	-482	1.128	686	-9	74	-376	73	-238
Feb	-6	30	-527	363	-140	41	705	-521	-21	204
Mar	-11	-23	-610	-361	-1.004	89	-187	-330	-205	-634
Abr	7	26	-283	2.002	1.753	161	-305	-249	168	-226
May	587	-16	-343	-773	-544	169	262	-395	-239	-202
Jun	512	47	-546	-1.230	-1.217	56	139	-520	50	-276
Jul	3	43	-597	788	237	129	-112	-370	-572	-926



CUADRO 4.3.8
Cuenta financiera de la balanza de pagos, por sector institucional, fondos de pensiones

(Millones de dólares)

	Fondos de pensiones				
	Activos				Pasivos
	Inversión de cartera	Derivados financieros	Otra inversión	Total	Derivados financieros
2008	2.663	-533	349	2.479	-431
2009	16.947	-522	-255	16.170	-492
2010	7.571	-2.050	1	5.522	-2.085
2011	-9.123	-3.813	149	-12.787	-4.276
2010 Ago	565	-63	-22	481	-136
Sep	1.415	-195	-22	1.198	-169
Oct	1.198	-355	69	912	-456
Nov	-803	-303	41	-1.065	-340
Dic	-19	-327	-66	-412	-331
2011 Ene	233	-230	240	243	-255
Feb	2	-370	-71	-439	-363
Mar	-820	-353	-180	-1.353	-385
Abr	-160	-546	96	-610	-475
May	136	-249	190	77	-223
Jun	-1.230	-278	-53	-1.562	-224
Jul	-2.250	-240	287	-2.204	-167
Ago	-3.853	-192	-12	-4.057	-239
Sep	-2.589	-333	279	-2.642	-440
Oct	-25	-418	99	-344	-591
Nov	1.385	-285	-873	226	-475
Dic	50	-319	147	-123	-439
2012 Ene	1.168	-260	-156	751	-190
Feb	529	-422	-67	39	-198
Mar	2.098	-186	-19	1.893	-184
Abr	-265	-108	-19	-392	-175
May	-483	-163	1	-645	-284
Jun	-397	-267	2	-663	-556
Jul	64	-301	32	-205	-186

**CUADROS 4.3.9****Cuenta financiera de la balanza de pagos, por sector institucional, fondos mutuos y compañías de seguros**

(Millones de dólares)

	Activos				Pasivos			
	Inversión de cartera	Derivados financieros	Otra inversión	Total	Derivados financieros	Inversión directa	Total	
2008	143	-1	-87	55	0	146	146	
2009	1,362	-2	75	1,435	-0	94	94	
2010	2,397	-1	4,020	6,415	-2	-158	-160	
2011	500	-0	-1,733	-1,233	-0	136	136	
2010 Ago	212	-1	-470	-259	-0	-3	-3	
Sep	176	0	-474	-298	-1	17	16	
Oct	246	0	-350	-104	-0	32	31	
Nov	442	0	-338	104	-0	32	31	
Dic	171	0	-552	-381	-0	32	31	
2011 Ene	156	0	-213	-57	0	16	16	
Feb	125	0	-393	-268	0	16	16	
Mar	-80	0	-241	-321	0	16	16	
Abr	51	0	-282	-231	0	21	21	
May	39	-0	-105	-67	0	21	21	
Jun	10	0	-247	-237	0	21	21	
Jul	-24	0	-83	-107	0	4	4	
Ago	5	-0	-52	-47	-0	4	4	
Sep	-149	0	-13	-163	0	4	4	
Oct	86	0	-39	47	0	3	3	
Nov	205	0	-35	170	0	3	3	
Dic	77	0	-29	47	-0	3	3	
2012 Ene	99	0	-81	17	0	20	20	
Feb	116	-0	-64	52	0	24	24	
Mar	207	0	-89	117	0	22	22	
Abr	188	0	-48	141	0	22	22	
May	-102	-0	-27	-130	0	20	20	
Jun	-28	-0	11	-17	-0	23	23	
Jul	156	0	-55	101	0	20	20	

CUADRO 4.3.10**Cuenta financiera de la balanza de pagos, por sector institucional, otros sectores (1)**

(Millones de dólares)

	Activos					Pasivos				
	Inversión directa	Inversión de cartera	Derivados financieros	Otra inversión	Total	Inversión directa	Inversión de cartera	Derivados financieros	Otra inversión	Total
2008	9.176	2.693	-4.827	-4.842	2.200	13.940	2.449	-5.673	6.402	17.118
2009	7.100	3.172	-3.688	606	7.190	12.194	1.710	-4.552	2.017	11.368
2010	9.186	2.820	-2.330	2.385	12.060	14.490	5.282	-3.732	1.287	17.327
2011	11.746	1.571	-2.374	4.211	15.154	15.449	7.285	-4.274	3.471	21.930
2010 Ago	477	125	-194	135	543	1.863	213	-302	229	2.003
Sep	846	478	-162	1.169	2.332	1.719	447	-300	-154	1.712
Oct	773	462	-221	-329	685	1.586	551	-361	703	2.479
Nov	730	268	-166	1.395	2.228	1.292	1.355	-289	131	2.490
Dic	794	-333	-163	769	1.066	-907	535	-309	-379	-1.060
2011 Ene	824	530	-271	1.360	2.444	1.147	920	-452	-350	1.266
Feb	981	86	-273	333	1.127	1.426	924	-476	-302	1.572
Mar	1.088	522	-175	1.746	3.181	1.993	353	-407	1.250	3.189
Abr	653	659	-179	988	2.121	1.313	11	-411	310	1.223
May	444	254	-166	-42	489	-232	769	-304	593	827
Jun	835	-1.004	-151	151	-170	240	943	-250	201	1.133
Jul	946	-234	-196	-584	-68	1.139	434	-319	365	1.618
Ago	1.106	608	-168	327	1.873	1.518	344	-261	563	2.164
Sep	1.056	-478	-162	-772	-356	892	-316	-298	-116	162
Oct	703	-128	-305	462	732	2.558	182	-548	52	2.244
Nov	1.859	566	-134	1.647	3.939	1.896	1.589	-234	650	3.901
Dic	1.251	191	-196	-1.405	-158	1.559	1.132	-315	255	2.632
2012 Ene	509	700	-177	6	1.038	1.779	1.011	-257	-134	2.398
Feb	668	8	-182	398	892	1.386	307	-232	-200	1.260
Mar	1.154	65	-76	-213	929	1.259	515	-179	374	1.969
Abr	624	828	-204	288	1.536	2.345	510	-227	763	3.391
May	578	-607	-356	25	-360	1.498	69	-223	1.209	2.552
Jun	5.598	243	-259	-544	5.038	3.372	2.207	-266	-335	4.977
Jul	629	107	-98	1.705	2.343	1.461	1.798	-227	429	3.462

Posición de Inversión Internacional



CUADRO 4.4
Posición de inversión internacional, resumen por categoría funcional (1)

(Millones de dólares)

	Inversión directa			Inversión de cartera			Derivados financieros netos	Otra inversión			Activos de reservas	Total		
	Activos	Pasivos	Neto	Activos	Pasivos	Neto		Activos	Pasivos	Neto		Activos	Pasivos	Neto
	Posiciones													
2009	51.426	127.940	-76.514	89.902	27.594	62.308	-1.125	20.949	53.587	-32.639	25.373	191.956	214.553	-22.597
2010	60.147	154.638	-94.492	116.612	42.695	73.917	-2.717	27.532	55.381	-27.849	27.864	235.742	259.018	-23.276
2011	68.974	158.102	-89.128	104.248	48.188	56.061	-1.686	30.725	61.827	-31.102	41.979	249.771	273.646	-23.875
2010 III	57.645	150.606	-92.961	110.433	38.413	72.019	-2.684	26.992	55.041	-28.049	26.446	225.649	250.878	-25.229
2010 IV	60.147	154.638	-94.492	116.612	42.695	73.917	-2.717	27.532	55.381	-27.849	27.864	235.742	259.018	-23.276
2011 I	63.199	157.534	-94.336	119.376	43.148	76.228	-2.484	31.761	57.755	-25.994	31.481	249.386	264.490	-15.104
2011 II	65.060	158.272	-93.213	120.309	47.207	73.102	-2.216	32.351	60.256	-27.905	34.884	256.076	271.424	-15.348
2011 III	66.256	156.785	-90.529	100.733	42.134	58.599	-1.972	33.580	61.114	-27.534	37.840	243.328	266.924	-23.596
2011 IV	68.974	158.102	-89.128	104.248	48.188	56.061	-1.686	30.725	61.827	-31.102	41.979	249.771	273.646	-23.875
2012 I	72.143	170.247	-98.105	115.715	54.138	61.577	-1.712	30.705	62.190	-31.485	39.551	261.281	291.455	-30.175
2012 II	75.711	172.238	-96.528	108.937	54.306	54.632	-1.680	30.715	63.614	-32.899	40.344	259.289	295.420	-36.131
	Transacciones													
2009	7.233	12.887	-5.654	14.269	1.870	12.399	1.049	612	5.874	-5.262	1.648	15.509	11.331	4.178
2010	9.231	15.373	-6.142	15.380	9.299	6.082	934	6.694	1.640	5.054	3.024	25.661	16.710	8.951
2011	11.822	17.299	-5.477	-665	10.443	-11.108	2.418	2.498	6.449	-3.951	14.190	15.575	19.502	-3.927
2010 III	2.447	5.554	-3.107	7.779	4.046	3.733	233	-235	1.254	-1.490	33	8.061	8.659	-598
2010 IV	2.327	2.196	131	2.801	3.037	-236	360	572	280	291	1.785	4.582	2.250	2.332
2011 I	2.895	5.070	-2.175	1.074	2.648	-1.574	683	4.109	2.296	1.813	2.908	7.940	6.284	1.656
2011 II	1.963	1.743	220	1.507	2.618	-1.111	239	444	2.385	-1.941	2.952	3.877	3.517	359
2011 III	3.115	4.101	-985	-5.834	1.174	-7.008	506	794	976	-182	3.650	-1.088	2.931	-4.019
2011 IV	3.849	6.386	-2.537	2.588	4.003	-1.416	991	-2.849	792	-3.641	4.680	4.847	6.770	-1.923
2012 I	2.333	4.610	-2.277	5.730	1.819	3.911	-457	-55	-157	102	-2.841	2.244	3.806	-1.562
2012 II	7.907	7.666	241	-41	2.798	-2.839	366	81	1.606	-1.525	1.788	7.205	9.175	-1.970
	Variación de precio													
2009	631	3.543	-2.912	16.948	3.460	13.488	-3.436	0	0	0	322	22.094	14.633	7.462
2010	113	8.731	-8.618	11.993	4.473	7.519	-1.498	0	0	0	115	14.720	17.201	-2.481
2011	-799	-8.168	7.369	-9.560	-2.022	-7.538	-950	0	0	0	535	-6.870	-6.286	-584
2010 III	122	4.637	-4.515	8.866	3.123	5.743	-995	0	0	0	-8	9.502	9.276	225
2010 IV	53	711	-658	3.421	541	2.880	-443	0	0	0	-149	3.800	2.170	1.630
2011 I	-180	-916	736	345	-1.643	1.988	-469	0	0	0	-64	878	-1.312	2.191
2011 II	-691	-2.210	1.519	-1.840	875	-2.715	-327	0	0	0	158	-1.807	-442	-1.365
2011 III	41	-370	411	-9.800	-3.364	-6.437	406	0	0	0	371	-8.540	-3.291	-5.249
2011 IV	32	-4.672	4.703	1.734	2.109	-374	-560	0	0	0	70	2.598	-1.240	3.839
2012 I	235	5.004	-4.769	4.931	2.613	2.318	-271	0	0	0	-44	5.448	8.213	-2.766
2012 II	-251	-4.244	3.993	-3.735	-1.763	-1.972	42	-0	0	-0	44	-2.890	-4.996	2.107
	Variación de tipo de cambio													
2009	935	8.942	-8.006	1.355	2.242	-887	2.279	-646	169	-815	241	6.868	14.056	-7.188
2010	-624	2.611	-3.235	-663	1.329	-1.992	-1.027	-111	150	-260	-648	3.405	10.568	-7.162
2011	-2.189	-5.667	3.478	-2.139	-2.935	796	-437	695	-2	698	-609	5.331	1.406	3.925
2010 III	358	4.300	-3.942	2.088	1.762	326	564	73	454	-381	1.245	6.413	8.602	-2.188
2010 IV	121	1.136	-1.015	-43	703	-746	49	-32	59	-91	-218	1.711	3.731	-2.020
2011 I	337	-1.257	1.594	1.345	-552	1.897	20	120	78	43	773	4.826	499	4.326
2011 II	589	1.205	-617	1.265	565	700	356	146	117	29	293	4.621	3.859	762
2011 III	-1.960	-5.219	3.259	-3.942	-2.883	-1.059	-668	435	-118	553	-1.065	-3.121	-4.140	1.019
2011 IV	-1.155	-397	-758	-807	-64	-742	-144	-6	-79	73	-610	-995	1.188	-2.182
2012 I	600	2.518	-1.918	806	1.315	-510	701	35	217	-182	456	3.818	5.271	-1.453
2012 II	-4.087	-1.431	-2.656	-3.001	-867	-2.134	-376	-71	-182	111	-1.038	-6.307	-213	-6.093
	Otros ajustes													
2009	0	831	-831	31	8	23	0	0	-771	771	-0	31	68	-37
2010	0	-17	17	0	1	-1	0	0	3	-3	0	0	-13	13
2011	-7	0	-7	-0	7	-7	0	0	-0	0	0	-7	6	-13
2010 III	0	-22	22	0	1	-1	0	0	21	-21	0	0	-0	0
2010 IV	0	-12	12	0	0	-0	0	-0	0	-0	0	0	-11	11
2011 I	0	0	0	-0	0	-0	0	0	1	-1	0	-0	1	-1
2011 II	0	0	0	-0	0	-0	0	0	-0	0	0	-0	0	-0
2011 III	0	0	0	0	-0	0	0	0	-1	1	0	0	-1	1
2011 IV	-7	0	-7	0	6	-6	0	0	-0	0	0	-7	6	-13
2012 I	0	13	-13	0	203	-13	0	0	303	-303	0	0	519	-519
2012 II	0	0	0	0	0	0	0	0	0	0	0	0	0	0



CUADRO 4.4.1
Posición de inversión internacional, detalle por categoría funcional
(Millones de dólares)

	2009	2010	2011	2010 III	IV	2011 I	II	III	IV	2012 I	II
Inversión directa neto	-76.514	-94.492	-89.128	-92.961	-94.492	-94.336	-93.213	-90.529	-89.128	-98.105	-96.528
Activos	51.426	60.147	68.974	57.645	60.147	63.199	65.060	66.256	68.974	72.143	75.711
Acciones y otras participaciones en el capital y utilid. reinvert.	43.386	50.478	56.193	48.446	50.478	51.748	53.681	54.798	56.193	58.937	61.142
Instrumentos de deuda	8.040	9.668	12.782	9.199	9.668	11.451	11.378	11.458	12.782	13.205	14.569
Pasivos	127.940	154.638	158.102	150.606	154.638	157.534	158.272	156.785	158.102	170.247	172.238
Acciones y otras participaciones en el capital y utilid. reinvert.	122.390	146.301	147.645	142.165	146.301	148.836	149.054	147.271	147.645	159.259	160.154
Instrumentos de deuda	5.550	8.338	10.457	8.441	8.338	8.698	9.219	9.513	10.457	10.989	12.084
Inversión de cartera neto	62.308	73.917	56.061	72.019	73.917	76.228	73.102	58.599	56.061	61.577	54.632
Activos	89.902	116.612	104.248	110.433	116.612	119.376	120.309	100.733	104.248	115.715	108.937
Titulos de partic. en el capital	71.078	94.040	76.662	89.796	94.040	96.766	94.061	72.224	76.662	87.817	80.193
Titulos de deuda	18.824	22.572	27.586	20.637	22.572	22.610	26.248	28.509	27.586	27.898	28.745
Bonos y pagarés	15.616	17.641	20.825	16.874	17.641	17.356	21.085	22.201	20.825	22.040	22.682
Instrum. mercado monetario	3.208	4.931	6.761	3.763	4.931	5.254	5.163	6.308	6.761	5.858	6.063
Pasivos	27.594	42.695	48.188	38.413	42.695	43.148	47.207	42.134	48.188	54.138	54.306
Titulos de participac. en el capital	14.116	21.738	21.026	19.317	21.738	20.033	22.705	17.319	21.026	25.549	25.731
Titulos de deuda	13.478	20.957	27.161	19.096	20.957	23.115	24.502	24.815	27.161	28.589	28.575
Bonos y pagarés	12.730	19.988	26.237	17.913	19.988	22.177	23.594	24.162	26.237	27.836	27.241
Instrum. mercado monetario	749	969	924	1.183	969	938	908	653	924	753	1.334
Derivados neto	-1.125	-2.717	-1.686	-2.684	-2.717	-2.484	-2.216	-1.972	-1.686	-1.712	-1.680
Otra inversión neto	-32.639	-27.849	-31.102	-28.049	-27.849	-25.994	-27.905	-27.534	-31.102	-31.485	-32.899
Activos	20.949	27.532	30.725	26.992	27.532	31.761	32.351	33.580	30.725	30.705	30.715
Créditos comerciales	7.071	9.584	10.915	8.319	9.584	10.778	10.981	10.100	10.915	11.464	11.291
Préstamos	2.868	3.674	4.219	3.379	3.674	3.890	4.123	4.423	4.219	4.704	5.155
Moneda y depósitos	10.651	10.430	13.431	10.036	10.430	14.112	14.868	16.807	13.431	12.492	12.321
Otros activos	358	3.843	2.160	5.257	3.843	2.981	2.379	2.250	2.160	2.045	1.948
Pasivos	53.587	55.381	61.827	55.041	55.381	57.755	60.256	61.114	61.827	62.190	63.614
Créditos comerciales	6.370	8.199	9.512	7.629	8.199	8.678	9.612	10.061	9.512	9.527	9.813
Préstamos	45.337	44.996	50.262	45.272	44.996	46.940	48.501	49.030	50.262	50.479	51.594
Corto Plazo	7.825	5.725	6.796	7.006	5.725	6.723	6.838	6.652	6.796	7.384	8.101
Largo Plazo	37.512	39.272	43.465	38.266	39.272	40.217	41.663	42.378	43.465	43.095	43.493
Moneda y depósitos	600	926	785	868	926	834	831	745	785	910	956
Otros pasivos	4	2	14	0	2	7	5	2	14	9	13
Asignaciones DEG	1.277	1.258	1.254	1.272	1.258	1.295	1.307	1.276	1.254	1.265	1.240
Reservas	25.373	27.864	41.979	26.446	27.864	31.481	34.884	37.840	41.979	39.551	40.344
Oro monetario	9	11	12	10	11	11	12	13	12	13	12
DEG	1.143	1.217	1.214	1.230	1.217	1.254	1.266	1.235	1.214	1.225	1.193
Posición de reserva en el FMI	286	282	601	285	282	359	474	572	601	624	663
Otros activos de reserva	23.934	26.353	40.151	24.920	26.353	29.857	33.132	36.020	40.151	37.688	38.476
Monedas y depósitos	6.223	5.989	8.510	4.289	5.989	6.496	6.783	6.591	8.510	5.644	5.093
Valores	17.627	20.329	31.607	20.627	20.329	23.352	26.325	29.423	31.607	32.028	33.343
Otros activos	85	35	35	5	35	10	24	5	35	16	41
Total neto	-22.597	-23.276	-23.875	-25.229	-23.276	-15.104	-15.348	-23.596	-23.875	-30.175	-36.131
Total activos	191.956	235.742	249.771	225.649	235.742	249.386	256.076	243.328	249.771	261.281	259.289
Total pasivos	214.553	259.018	273.646	250.878	259.018	264.490	271.424	266.924	273.646	291.455	295.420



CUADRO 4.4.2 Posición de Inversión Internacional : Gobierno, Banco Central y bancos (1)

(Millones de dólares)

	Gobierno			Banco Central			Bancos		
	Activos	Pasivos	Neto	Activos	Pasivos	Neto	Activos	Pasivos	Neto
Posiciones									
2009	16.771	2.716	14.055	25.622	1.427	24.195	9.892	30.993	-21.102
2010	19.592	4.232	15.359	28.113	1.408	26.705	8.744	39.907	-31.163
2011	24.513	5.568	18.945	42.229	1.656	40.573	10.852	41.030	-30.177
2010 III	18.966	4.294	14.672	26.695	1.418	25.277	8.796	38.547	-29.752
IV	19.592	4.232	15.359	28.113	1.408	26.705	8.744	39.907	-31.163
2011 I	20.424	4.142	16.282	31.732	1.552	30.180	10.221	40.950	-30.729
II	22.946	4.252	18.694	35.135	2.373	32.762	10.721	42.624	-31.903
III	25.853	5.516	20.336	38.090	1.666	36.424	13.317	41.347	-28.030
IV	24.513	5.568	18.945	42.229	1.656	40.573	10.852	41.030	-30.177
2012 I	24.405	4.930	19.475	39.800	1.782	38.018	11.506	43.671	-32.165
II	25.193	4.949	20.244	40.592	1.656	38.936	12.925	43.358	-30.434
Transacciones									
2009	-7.953	-385	-7.568	1.648	1.062	586	-2.980	-316	-2.664
2010	2.989	1.565	1.424	3.024	-7	3.031	-4.349	70	-4.420
2011	4.802	1.380	3.421	14.190	260	13.930	-4.551	72	-4.623
2010 III	1.284	1.517	-233	33	-2	35	-550	1.739	-2.289
IV	798	53	745	1.785	1	1.784	-1.034	-679	-355
2011 I	514	-90	604	2.908	108	2.801	-41	1.194	-1.234
II	2.097	101	1.995	2.952	812	2.140	-983	280	-1.262
III	2.972	1.278	1.693	3.650	-671	4.321	61	-787	848
IV	-781	91	-871	4.680	11	4.668	-3.589	-614	-2.975
2012 I	-188	-765	578	-2.841	116	-2.957	-458	-667	209
II	919	8	911	1.788	-99	1.887	-9	-704	695
Variación de precio									
2009	455	10	445	322	0	322	639	2.386	-1.747
2010	617	-106	724	115	0	115	535	3.934	-3.399
2011	-789	55	-845	535	0	535	549	-2.634	3.182
2010 III	218	66	152	-8	0	-8	128	1.940	-1.812
IV	-51	-132	80	-149	0	-149	88	665	-577
2011 I	-189	-6	-184	-64	0	-64	123	-951	1.074
II	45	-6	51	158	0	158	114	-232	346
III	-599	77	-676	371	0	371	202	-620	822
IV	-46	-10	-36	70	0	70	109	-830	939
2012 I	56	62	-6	-44	0	-44	95	1.690	-1.595
II	320	51	269	44	0	44	199	-366	566
Variación de tipo de cambio									
2009	-783	6	-790	241	20	221	4.499	3.563	936
2010	-786	61	-847	-649	-12	-637	2.666	4.908	-2.241
2011	909	-100	1.009	-608	-12	-596	6.118	3.684	2.434
2010 III	694	64	630	1.248	70	1.178	1.706	2.803	-1.096
IV	-121	17	-138	-218	-11	-207	894	1.373	-479
2011 I	507	5	503	775	36	739	1.395	801	594
II	381	15	366	294	9	284	1.368	1.627	-258
III	533	-91	625	-1.067	-36	-1.031	2.333	130	2.203
IV	-513	-29	-483	-610	-22	-589	1.022	1.127	-105
2012 I	24	56	-33	455	10	445	1.017	1.604	-588
II	-450	-40	-410	-1.039	-27	-1.013	1.229	758	470
Otros ajustes									
2009	31	12	19	-0	-0	0	0	-1	1
2010	0	-3	3	0	-1	1	-0	1	-1
2011	-0	0	-0	0	0	-0	-7	0	-7
2010 III	0	2	-2	0	0	-0	0	0	-0
IV	0	0	-0	0	-0	0	0	1	-1
2011 I	0	-0	0	0	1	-1	0	-0	0
II	-0	0	-0	0	0	-0	0	-0	0
III	0	0	-0	0	-1	1	0	0	-0
IV	0	-0	0	0	0	-0	-7	0	-7
2012 I	0	9	-9	0	0	-0	0	15	-15
II	0	0	0	0	0	0	0	0	0



CUADRO 4.4.3 Posición de Inversión Internacional: fondos de pensiones, fondos mutuos y cías. de seguros y otros sectores (1)

(Millones de dólares)

	Fondos de pensiones			Fondos mutuos y cías. de seguro			Otros sectores (2)		
	Activos	Pasivos	Neto	Activos	Pasivos	Neto	Activos	Pasivos	Neto
Posiciones									
2009	50.228	131	50.097	7.880	2.005	5.875	81.563	177.281	-95.718
2010	64.981	577	64.404	15.185	3.068	12.117	99.128	209.826	-110.698
2011	47.022	352	46.671	13.465	2.408	11.057	111.689	222.633	-110.944
2010 III	61.451	750	60.701	15.443	2.469	12.974	94.298	203.399	-109.101
IV	64.981	577	64.404	15.185	3.068	12.117	99.128	209.826	-110.698
2011 I	65.700	414	65.286	14.774	3.050	11.724	106.535	214.383	-107.848
II	63.651	263	63.388	14.425	2.676	11.748	109.198	219.235	-110.037
III	45.788	1.210	44.578	12.873	2.385	10.489	107.407	214.799	-107.393
IV	47.022	352	46.671	13.465	2.408	11.057	111.689	222.633	-110.944
2012 I	55.291	251	55.040	14.425	2.591	11.833	115.854	238.230	-122.376
II	49.534	254	49.281	13.656	2.589	11.068	117.388	242.614	-125.226
Transacciones									
2009	16.170	-492	16.662	1.435	94	1.341	7.190	11.368	-4.178
2010	5.522	-2.085	7.607	6.415	-160	6.575	12.060	17.327	-5.267
2011	-12.787	-4.276	-8.511	-1.233	136	-1.369	15.154	21.930	-6.776
2010 III	3.280	-351	3.630	-902	10	-911	4.916	5.746	-830
IV	-564	-1.127	563	-381	94	-475	3.979	3.908	70
2011 I	-1.548	-1.004	-544	-646	49	-695	6.752	6.027	726
II	-2.095	-922	-1.173	-534	64	-598	2.440	3.183	-743
III	-8.903	-846	-8.057	-317	13	-330	1.449	3.943	-2.494
IV	-240	-1.505	1.265	264	10	254	4.513	8.777	-4.264
2012 I	2.684	-571	3.255	186	65	121	2.860	5.628	2.860
II	-1.700	-1.015	-685	-6	65	-71	6.214	10.920	6.214
Variación de precio									
2009	11.949	0	11.949	2.326	63	2.262	6.404	12.172	-5.768
2010	6.592	0	6.592	846	1.031	-185	6.014	12.341	-6.327
2011	-6.988	0	-6.988	-177	-514	337	1	-3.194	3.194
2010 III	5.713	0	5.713	273	153	120	3.178	7.117	-3.940
IV	3.107	0	3.107	111	413	-302	694	1.223	-529
2011 I	684	0	684	90	9	82	235	-364	599
II	-1.529	0	-1.529	62	-509	571	-657	305	-962
III	-7.263	0	-7.263	-700	-12	-688	-550	-2.735	2.185
IV	1.120	0	1.120	371	-1	372	974	-399	1.373
2012 I	4.174	0	4.174	619	0	619	547	6.462	-5.914
II	-2.780	0	-2.780	-332	0	-332	-340	-4.681	4.341
Variación de tipo de cambio									
2009	1.788	506	1.282	246	411	-165	876	9.550	-8.673
2010	2.640	2.532	108	44	192	-148	-510	2.887	-3.397
2011	1.817	4.051	-2.234	-310	-282	-28	-2.594	-5.935	3.340
2010 III	1.994	818	1.176	212	280	-68	560	4.567	-4.007
IV	987	954	33	12	92	-80	157	1.307	-1.149
2011 I	1.584	840	744	145	-77	221	420	-1.106	1.526
II	1.575	771	804	123	72	51	881	1.365	-484
III	-1.696	1.793	-3.490	-534	-293	-241	-2.690	-5.644	2.954
IV	354	646	-292	-44	15	-59	-1.204	-549	-655
2012 I	1.411	470	941	154	118	36	758	3.013	-2.254
II	-1.277	1.018	-2.295	-429	-68	-362	-4.340	-1.856	-2.484
Otros ajustes									
2009	0	0	0	0	0	0	0	57	-57
2010	0	0	0	0	0	0	0	-10	10
2011	0	0	0	0	0	0	0	6	-6
2010 III	0	0	0	0	0	0	0	-3	3
IV	0	0	0	0	0	0	-0	-11	11
2011 I	0	0	0	0	0	0	0	1	-1
II	0	0	0	0	0	0	0	0	0
III	0	0	0	0	0	0	0	-1	1
IV	0	0	0	0	0	0	0	5	-5
2012 I	0	0	0	0	0	0	0	495	-495
II	0	0	0	0	0	0	0	0	0

Deuda Externa



CUADRO 4.5
Deuda externa bruta por sector Institucional, anual (1)(2)
(Millones de dólares)

	2003	2004	2005	2006	2007	2008	2009	2010	2011
I. Gobierno General	4.551	4.720	4.070	4.171	3.611	2.959	2.595	4.201	5.476
1. Corto plazo	0	0	0	0	0	1	0	0	0
Instrum. del mcd. monetario	0	0	0	0	0	0	0	0	0
Préstamos	0	0	0	0	0	1	0	0	0
Créditos comerciales	0	0	0	0	0	0	0	0	0
Otras deudas	0	0	0	0	0	0	0	0	0
2. Largo plazo	4.551	4.720	4.070	4.171	3.611	2.958	2.595	4.201	5.476
Bonos y pagarés (3)	3.159	3.433	3.002	3.044	2.460	1.873	1.467	3.107	4.452
Préstamos	1.392	1.287	1.068	1.127	1.151	1.085	1.128	1.094	1.024
Créditos comerciales	0	0	0	0	0	0	0	0	0
Otras deudas	0	0	0	0	0	0	0	0	0
II. Banco Central	385	384	354	354	363	346	1.428	1.407	1.657
1. Corto plazo	9	16	16	17	16	15	7	4	14
Instrum. del mcd. monetario	0	0	0	3	3	3	3	3	0
Préstamos	0	0	0	0	0	0	0	0	0
Monedas y depósitos	0	0	0	0	0	0	0	0	0
Otras deudas	9	16	16	14	13	12	4	1	14
2. Largo plazo	376	368	338	337	347	331	1.421	1.403	1.643
Bonos y pagarés (3)	0	0	0	0	0	0	0	0	292
Préstamos	1	1	0	0	0	0	0	0	0
Monedas y depósitos	194	178	164	154	155	142	144	145	97
Otras deudas	0	0	0	0	0	0	0	0	0
Asignación DEG	181	189	174	183	192	189	1.277	1.258	1.254
III. Bancos	5.422	6.287	7.384	7.635	10.409	13.141	16.171	19.139	22.922
1. Corto plazo	2.426	2.321	1.162	1.873	975	3.056	7.913	6.767	7.384
Instrum. del mcd. monetario	0	0	0	36	132	817	746	965	924
Préstamos	2.251	2.236	1.104	1.752	766	2.027	6.711	5.021	5.772
Monedas y depósitos	175	85	58	85	77	212	456	781	688
Otras deudas	0	0	0	0	0	0	0	0	0
2. Largo plazo	2.996	3.966	6.222	5.762	9.434	10.085	8.258	12.372	15.538
Bonos y pagarés (3)	587	1.287	1.096	1.294	1.131	1.103	1.530	3.884	4.606
Préstamos	2.409	2.679	5.126	4.468	8.303	8.982	6.728	8.488	10.932
Monedas y depósitos	0	0	0	0	0	0	0	0	0
Otras deudas	0	0	0	0	0	0	0	0	0
IV. Otros sectores (4)	28.430	27.562	29.407	33.474	36.147	43.112	46.187	51.057	58.067
1. Corto plazo	4.489	4.853	5.093	5.543	7.268	9.792	6.643	8.098	9.766
Instrum. del mcd. monetario	0	0	0	0	0	0	0	0	0
Préstamos	1.178	744	502	515	1.055	2.582	1.114	704	1.023
Monedas y depósitos	0	0	0	0	0	0	0	0	0
Créditos comerciales	3.311	4.109	4.591	5.028	6.213	7.210	5.529	7.394	8.743
Otras deudas	0	0	0	0	0	0	0	0	0
2. Largo plazo	23.941	22.709	24.314	27.931	28.879	33.320	39.544	42.959	48.301
Bonos y pagarés (3)	5.522	5.832	6.421	7.095	6.839	7.446	9.048	12.464	16.024
Préstamos	16.508	15.062	16.206	18.755	20.398	24.876	29.654	29.690	31.509
Monedas y depósitos	0	0	0	0	0	0	0	0	0
Créditos comerciales	1.911	1.815	1.687	2.081	1.642	998	842	805	768
Otras deudas	0	0	0	0	0	0	0	0	0
V. Empr. de invers. extranj. directa(5)	4.210	4.258	4.414	2.669	2.889	4.162	5.550	8.338	10.457
1. Corto plazo	180	537	490	663	763	1.176	1.272	1.581	2.283
2. Largo plazo	4.030	3.721	3.924	2.006	2.126	2.986	4.278	6.757	8.174
VI. Deuda externa bruta	42.999	43.211	45.629	48.303	53.419	63.720	71.931	84.142	98.579
Deuda ext. bruta a valor de mcd(6)	44.389	44.228	46.263	48.603	53.626	63.533	72.616	84.676	99.446
I. Gobierno General	4.912	4.954	4.274	4.205	3.637	3.073	2.716	4.232	5.568
II. Banco Central	385	384	354	354	363	346	1.428	1.407	1.657
III. Bancos	5.484	6.334	7.395	7.655	10.432	13.109	16.239	19.115	22.904
IV. Otros sectores	29.398	28.299	29.826	33.720	36.305	42.843	46.683	51.583	58.860
V. Empr. de invers. extranj. directa	4.210	4.258	4.414	2.669	2.889	4.162	5.550	8.338	10.457
Saldos correspon. a inter. deveng.	--	--	1.008	1.043	825	1.168	1.196	1.426	1.821
I. Gobierno General	--	--	64	58	62	55	54	82	96
II. Banco Central	--	--	0	0	0	0	0	0	0
III. Bancos	--	--	50	63	86	212	84	65	80
IV. Otros sectores	--	--	597	806	549	742	947	1.174	1.510
V. Empr. de invers. extranj. directa	--	--	297	116	128	159	111	105	135



CUADRO 4.5
Deuda externa bruta por sector Institucional, mensual (1)(2)
(Millones de dólares)

	2011					2012						
	Ago	Sep	Oct	Nov	Dic	Ene	Feb	Mar	Abr	May	Jun	Jul
I. Gobierno General	4.168	5.412	5.482	5.440	5.476	4.846	4.818	4.783	4.795	4.730	4.764	4.790
1. Corto plazo	0	0	0	0	0	0	0	0	0	0	0	0
Instrum. del mcd. monetario	0	0	0	0	0	0	0	0	0	0	0	0
Préstamos	0	0	0	0	0	0	0	0	0	0	0	0
Créditos comerciales	0	0	0	0	0	0	0	0	0	0	0	0
Otras deudas	0	0	0	0	0	0	0	0	0	0	0	0
2. Largo plazo	4.168	5.412	5.482	5.440	5.476	4.846	4.818	4.783	4.795	4.730	4.764	4.790
Bonos y pagarés (3)	3.126	4.384	4.452	4.415	4.452	3.815	3.805	3.787	3.803	3.742	3.782	3.809
Préstamos	1.042	1.028	1.030	1.025	1.024	1.031	1.013	996	992	988	982	981
Créditos comerciales	0	0	0	0	0	0	0	0	0	0	0	0
Otras deudas	0	0	0	0	0	0	0	0	0	0	0	0
II. Banco Central	1.777	1.666	1.696	1.667	1.657	1.593	1.598	1.782	1.796	1.771	1.657	1.650
1. Corto plazo	8	2	2	12	14	3	4	9	21	5	13	14
Instrum. del mcd. monetario	0	0	0	0	0	0	0	0	0	0	0	0
Préstamos	0	0	0	0	0	0	0	0	0	0	0	0
Monedas y depósitos	0	0	0	0	0	0	0	0	0	0	0	0
Otras deudas	8	2	2	12	14	3	4	9	21	5	13	14
2. Largo plazo	1.769	1.664	1.694	1.655	1.643	1.590	1.594	1.773	1.775	1.766	1.644	1.636
Bonos y pagarés (3)	312	291	291	291	292	226	226	412	412	437	313	313
Préstamos	0	0	0	0	0	0	0	0	0	0	0	0
Monedas y depósitos	142	97	98	97	97	97	97	96	96	96	91	91
Otras deudas	0	0	0	0	0	0	0	0	0	0	0	0
Asignación DEG	1.315	1.276	1.305	1.267	1.254	1.267	1.271	1.265	1.267	1.233	1.240	1.232
III. Bancos	23.439	22.750	23.149	22.789	22.922	23.140	23.896	23.509	23.407	23.346	23.532	22.854
1. Corto plazo	7.568	7.005	7.341	7.245	7.384	7.707	7.760	7.708	8.179	8.252	8.466	8.436
Instrum. del mcd. monetario	917	653	651	791	924	993	982	753	963	1.226	1.334	1.412
Préstamos	5.903	5.704	6.120	5.865	5.772	5.762	5.745	6.141	6.026	6.130	6.267	6.191
Monedas y depósitos	748	648	570	589	688	952	1.033	814	1.190	896	865	833
Otras deudas	0	0	0	0	0	0	0	0	0	0	0	0
2. Largo plazo	15.872	15.745	15.808	15.544	15.538	15.433	16.136	15.801	15.228	15.094	15.066	14.417
Bonos y pagarés (3)	4.612	4.528	4.573	4.508	4.606	4.682	5.471	5.520	5.038	4.951	4.978	4.792
Préstamos	11.260	11.217	11.235	11.036	10.932	10.751	10.665	10.281	10.190	10.143	10.088	9.625
Monedas y depósitos	0	0	0	0	0	0	0	0	0	0	0	0
Otras deudas	0	0	0	0	0	0	0	0	0	0	0	0
IV. Otros sectores (4)	55.878	55.354	55.417	57.175	58.067	59.271	59.047	59.457	60.272	61.279	61.011	62.786
1. Corto plazo	10.231	10.230	9.782	9.937	9.766	9.550	9.632	10.010	10.354	11.273	10.898	10.603
Instrum. del mcd. monetario	0	0	0	0	0	0	0	0	0	0	0	0
Préstamos	968	947	946	948	1.023	1.041	1.176	1.242	1.534	1.874	1.835	1.442
Monedas y depósitos	0	0	0	0	0	0	0	0	0	0	0	0
Créditos comerciales	9.263	9.283	8.836	8.989	8.743	8.509	8.456	8.768	8.820	9.399	9.063	9.161
Otras deudas	0	0	0	0	0	0	0	0	0	0	0	0
2. Largo plazo	45.647	45.124	45.635	47.238	48.301	49.721	49.415	49.447	49.918	50.006	50.113	52.183
Bonos y pagarés (3)	14.644	14.213	14.246	15.642	16.024	16.828	16.690	16.870	16.878	16.844	16.940	19.040
Préstamos	30.219	30.134	30.615	30.825	31.509	32.128	31.963	31.818	32.284	32.409	32.423	32.396
Monedas y depósitos	0	0	0	0	0	0	0	0	0	0	0	0
Créditos comerciales	784	777	774	771	768	765	762	759	756	753	750	747
Otras deudas	0	0	0	0	0	0	0	0	0	0	0	0
V. Empr. de invers. extranj. directa(5)	9.375	9.514	9.823	10.332	10.457	10.835	11.063	10.989	11.939	12.050	12.083	12.239
1. Corto plazo	1.870	2.110	2.046	2.079	2.283	2.410	2.426	2.413	2.447	2.618	2.729	2.738
2. Largo plazo	7.505	7.404	7.777	8.252	8.174	8.425	8.637	8.576	9.492	9.432	9.354	9.501
VI. Deuda externa bruta	94.637	94.696	95.567	97.403	98.579	99.685	100.422	100.520	102.208	103.176	103.048	104.319
Deuda ext. bruta a valor de mcd.(6)	95.619	95.443	96.613	98.242	99.446	100.691	101.519	101.766	103.204	104.094	104.274	105.899
I. Gobierno General	4.299	5.517	5.560	5.513	5.568	4.984	4.998	4.931	4.969	4.911	4.949	5.054
II. Banco Central	1.777	1.666	1.696	1.667	1.657	1.593	1.598	1.782	1.796	1.771	1.657	1.650
III. Bancos	23.418	22.685	23.116	22.755	22.904	23.119	23.860	23.499	23.391	23.303	23.526	22.880
IV. Otros sectores	56.750	56.061	56.418	57.975	58.860	60.160	60.000	60.565	61.109	62.059	62.059	64.076
V. Empr. de invers. extranj. directa	9.375	9.514	9.823	10.332	10.457	10.835	11.063	10.989	11.939	12.050	12.083	12.239
SalDOS correspon. a inter. deveng.	1.626	1.629	1.716	1.784	1.821	1.731	1.735	1.784	1.859	1.922	2.010	1.973
I. Gobierno General	28	38	56	75	96	66	38	30	45	60	76	67
II. Banco Central	0	0	0	0	0	0	0	0	0	0	0	0
III. Bancos	98	76	81	82	80	83	100	78	78	77	87	89
IV. Otros sectores	1.372	1.380	1.436	1.472	1.510	1.438	1.444	1.505	1.563	1.596	1.649	1.444
V. Empr. de invers. extranj. directa	128	135	143	155	135	144	153	171	173	189	198	373



CUADRO 4.5.1
Deuda externa bruta, otros sectores, anual (1)(2)(3)
(Millones de dólares)

	2003	2004	2005	2006	2007	2008	2009	2010	2011
Total otros sectores	28.430	27.562	29.407	33.474	36.147	43.112	46.187	51.057	58.067
1. Sociedades financ. n/bancarias	92	89	112	7	10	12	10	28	10
Corto plazo	0	0	0	0	0	0	0	1	1
Instrum. del mcd. monetario	0	0	0	0	0	0	0	0	0
Préstamos	0	0	0	0	0	0	0	1	1
Monedas y depósitos	0	0	0	0	0	0	0	0	0
Otras deudas	0	0	0	0	0	0	0	0	0
Largo plazo	92	89	112	7	10	12	10	27	9
Bonos y pagarés (4)	0	0	0	0	0	0	0	0	0
Préstamos	92	89	112	7	10	12	10	27	9
Monedas y depósitos	0	0	0	0	0	0	0	0	0
Otras deudas	0	0	0	0	0	0	0	0	0
2. Sociedades no financieras	28.303	27.434	29.131	33.355	36.090	43.058	46.114	50.967	57.977
Corto plazo	4.487	4.851	5.044	5.539	7.265	9.790	6.643	8.097	9.765
Instrum. del mcd. monetario	0	0	0	0	0	0	0	0	0
Préstamos	1.176	742	453	511	1.052	2.580	1.114	703	1.022
Créditos comerciales	3.311	4.109	4.591	5.028	6.213	7.210	5.529	7.394	8.743
Otras deudas	0	0	0	0	0	0	0	0	0
Largo plazo	23.816	22.583	24.087	27.816	28.825	33.268	39.471	42.870	48.212
Bonos y pagarés (4)	5.522	5.832	6.421	7.095	6.839	7.446	9.048	12.464	16.024
Préstamos	16.383	14.936	15.979	18.640	20.344	24.824	29.581	29.601	31.420
Créditos comerciales	1.911	1.815	1.687	2.081	1.642	998	842	805	768
Otras deudas	0	0	0	0	0	0	0	0	0
3. Hogares e ISFL	35	39	164	112	47	42	63	62	80
Corto plazo	2	2	49	4	3	2	0	0	0
Instrum. del mcd. monetario	0	0	0	0	0	0	0	0	0
Préstamos	2	2	49	4	3	2	0	0	0
Créditos comerciales	0	0	0	0	0	0	0	0	0
Otras deudas	0	0	0	0	0	0	0	0	0
Largo plazo	33	37	115	108	44	40	63	62	80
Bonos y pagarés (4)	0	0	0	0	0	0	0	0	0
Préstamos	33	37	115	108	44	40	63	62	80
Créditos comerciales	0	0	0	0	0	0	0	0	0
Otras deudas	0	0	0	0	0	0	0	0	0
Deuda ext. bruta a valor de mcd. (5)	29.398	28.299	29.826	33.720	36.305	42.843	46.683	51.583	58.860
1. Soc. financieras n/bancarias	93	92	112	7	10	12	10	28	10
2. Sociedades no financieras	29.261	28.155	29.550	33.601	36.248	42.789	46.610	51.493	58.770
3. Hogares e ISFL	44	52	164	112	47	42	63	62	80
Saldos correspondientes a intereses devengados			597	806	549	742	947	1.174	1.510
1. Soc. financieras n/bancarias			0	0	0	0	0	0	0
2. Sociedades no financieras			595	803	548	741	946	1.173	1.508
3. Hogares e ISFL			2	3	1	1	1	1	2



CUADRO 4.5.1
Deuda externa bruta, otros sectores, mensual (1)(2)(3)
(Millones de dólares)

	2011					2012						
	Ago	Sep	Oct	Nov	Dic	Ene	Feb	Mar	Abr	May	Jun	Jul
Total otros sectores	55.878	55.354	55.417	57.175	58.067	59.271	59.047	59.457	60.272	61.279	61.011	62.786
1. Sociedades financ. n/bancarias	11	11	13	20	10	10	10	14	14	14	13	9
Corto plazo	1	1	1	1	1	1	1	3	3	3	3	2
Instrum. del mcd. monetario	0	0	0	0	0	0	0	0	0	0	0	0
Préstamos	1	1	1	1	1	1	1	3	3	3	3	2
Monedas y depósitos	0	0	0	0	0	0	0	0	0	0	0	0
Otras deudas	0	0	0	0	0	0	0	0	0	0	0	0
Largo plazo	10	10	12	19	9	9	9	11	11	11	10	7
Bonos y pagarés (4)	0	0	0	0	0	0	0	0	0	0	0	0
Préstamos	10	10	12	19	9	9	9	11	11	11	10	7
Monedas y depósitos	0	0	0	0	0	0	0	0	0	0	0	0
Otras deudas	0	0	0	0	0	0	0	0	0	0	0	0
2. Sociedades no financieras	55.800	55.278	55.338	57.090	57.977	59.193	58.969	59.375	60.187	61.195	60.928	62.716
Corto plazo	10.230	10.229	9.781	9.936	9.765	9.549	9.631	10.007	10.351	11.270	10.895	10.601
Instrum. del mcd. monetario	0	0	0	0	0	0	0	0	0	0	0	0
Préstamos	967	946	945	947	1.022	1.040	1.175	1.239	1.531	1.871	1.832	1.440
Créditos comerciales	9.263	9.283	8.836	8.989	8.743	8.509	8.456	8.768	8.820	9.399	9.063	9.161
Otras deudas	0	0	0	0	0	0	0	0	0	0	0	0
Largo plazo	45.570	45.049	45.557	47.154	48.212	49.644	49.338	49.368	49.836	49.925	50.033	52.115
Bonos y pagarés (4)	14.644	14.213	14.246	15.642	16.024	16.828	16.690	16.870	16.878	16.844	16.940	19.040
Préstamos	30.142	30.059	30.537	30.741	31.420	32.051	31.886	31.739	32.202	32.328	32.343	32.328
Créditos comerciales	784	777	774	771	768	765	762	759	756	753	750	747
Otras deudas	0	0	0	0	0	0	0	0	0	0	0	0
3. Hogares e inst. s./fines de lucro	67	65	66	65	80	68	68	68	71	70	70	61
Corto plazo	0	0	0	0	0	0	0	0	0	0	0	0
Instrum. del mcd. monetario	0	0	0	0	0	0	0	0	0	0	0	0
Préstamos	0	0	0	0	0	0	0	0	0	0	0	0
Créditos comerciales	0	0	0	0	0	0	0	0	0	0	0	0
Otras deudas	0	0	0	0	0	0	0	0	0	0	0	0
Largo plazo	67	65	66	65	80	68	68	68	71	70	70	61
Bonos y pagarés (4)	0	0	0	0	0	0	0	0	0	0	0	0
Préstamos	67	65	66	65	80	68	68	68	71	70	70	61
Créditos comerciales	0	0	0	0	0	0	0	0	0	0	0	0
Otras deudas	0	0	0	0	0	0	0	0	0	0	0	0
Deuda ext. bruta a valor de mcd. (5)	56.750	56.061	56.418	57.975	58.860	60.160	60.000	60.565	61.109	62.059	62.059	64.076
1. Soc. financieras n/bancarias	11	11	13	20	10	10	10	14	14	14	13	9
2. Sociedades no financieras	56.672	55.985	56.339	57.890	58.770	60.082	59.922	60.483	61.024	61.975	61.976	64.006
3. Hogares e inst. s/fines de lucro	67	65	66	65	80	68	68	68	71	70	70	61
Saldos correspondientes a intereses devengados	1.372	1.380	1.436	1.472	1.510	1.438	1.444	1.505	1.563	1.596	1.649	1.444
1. Soc. financieras n/bancarias	0	0	0	0	0	0	0	0	0	0	0	0
2. Sociedades no financieras	1.370	1.378	1.434	1.470	1.508	1.436	1.442	1.503	1.561	1.594	1.647	1.442
3. Hogares e inst. s/fines de lucro	2	2	2	2	2	2	2	2	2	2	2	2



CUADRO 4.5.2
Deuda externa bruta, por plazo, anual (1)(2)
(Millones de dólares)

	2003	2004	2005	2006	2007	2008	2009	2010	2011
I. Deuda externa (II + III)	42.999	43.211	45.629	48.303	53.419	63.720	71.931	84.142	98.579
1. Sector público	9.655	10.204	9.862	11.148	11.710	11.655	13.231	17.089	20.647
Gobierno General (3)	4.586	4.732	4.076	4.171	3.611	2.959	2.595	4.201	5.476
Banco Central	385	384	354	354	363	346	1.428	1.407	1.657
Bancos	328	291	263	507	452	509	674	1.049	1.296
Resto	4.356	4.797	5.169	6.116	7.284	7.841	8.534	10.432	12.218
2. Sector privado	33.344	33.007	35.767	37.155	41.709	52.065	58.700	67.053	77.932
Bancos	5.094	5.996	7.121	7.128	9.957	12.632	15.497	18.090	21.626
Resto	28.250	27.011	28.646	30.027	31.752	39.433	43.203	48.962	56.305
Soc. financieras n/bancarias	92	89	112	7	10	12	10	28	10
Soc. n/financieras (empresas)	28.123	26.883	28.370	29.908	31.695	39.379	43.130	48.872	56.215
Hogares e ISFL	35	39	164	112	47	42	63	62	80
II. Deuda externa de largo plazo	35.894	35.484	38.868	40.207	44.397	49.680	56.097	67.691	79.131
1. Sector público	8.256	9.454	9.206	10.273	10.340	9.491	11.364	15.950	18.684
Gobierno General (3)	4.586	4.732	4.076	4.171	3.611	2.958	2.595	4.201	5.476
Banco Central	376	368	338	337	347	331	1.421	1.403	1.643
Bancos	15	227	247	199	418	251	30	897	737
Resto	3.279	4.127	4.545	5.566	5.964	5.951	7.318	9.449	10.828
2. Sector privado	27.638	26.030	29.662	29.934	34.057	40.189	44.733	51.741	60.447
Bancos	2.981	3.739	5.975	5.563	9.016	9.834	8.228	11.475	14.801
Resto	24.657	22.291	23.687	24.371	25.041	30.355	36.505	40.266	45.646
Soc. financieras n/bancarias	92	89	112	7	10	12	10	27	9
Soc. n/financieras (empresas)	24.532	22.165	23.460	24.256	24.987	30.303	36.432	40.177	45.557
Hogares e ISFL	33	37	115	108	44	40	63	62	80
III. Deuda externa de corto plazo	7.105	7.727	6.761	8.096	9.022	14.040	15.834	16.451	19.448
1. Sector público	1.399	750	656	875	1.370	2.164	1.867	1.139	1.963
Gobierno General (3)	0	0	0	0	0	1	0	0	0
Banco Central	9	16	16	17	16	15	7	4	14
Bancos	313	64	16	308	34	258	644	152	559
Resto	1.077	670	624	550	1.320	1.890	1.216	983	1.390
2. Sector privado	5.706	6.977	6.105	7.221	7.652	11.876	13.967	15.311	17.484
Bancos	2.113	2.257	1.146	1.565	941	2.798	7.269	6.615	6.825
Resto	3.593	4.720	4.959	5.656	6.711	9.078	6.698	8.696	10.659
Soc. financieras n/bancarias	0	0	0	0	0	0	0	1	1
Soc. n/financieras (empresas)	3.591	4.718	4.910	5.652	6.708	9.076	6.698	8.695	10.658
Hogares e ISFL	2	2	49	4	3	2	0	0	0
Deuda externa bruta a valor de mercado (4)	44.389	44.228	46.263	48.603	53.626	63.533	72.616	84.676	99.446
1. Sector público	10.150	10.572	10.100	11.174	11.684	11.530	13.616	17.355	21.261
Gobierno General (3)	4.947	4.966	4.274	4.205	3.637	3.073	2.716	4.232	5.568
Banco Central	385	384	354	354	363	346	1.428	1.407	1.657
Bancos	328	291	263	507	452	509	674	1.025	1.305
Resto	4.490	4.931	5.208	6.108	7.232	7.602	8.798	10.691	12.731
2. Sector privado	34.239	33.657	36.163	37.429	41.942	52.003	59.000	67.321	78.185
Bancos	5.156	6.043	7.133	7.148	9.980	12.600	15.565	18.091	21.599
Resto	29.083	27.614	29.030	30.281	31.962	39.403	43.435	49.230	56.586
Saldos correspondientes a intereses devengados			1.008	1.043	825	1.168	1.196	1.426	1.821
1. Sector público			121	120	118	119	135	182	203
Gobierno General			64	58	62	55	54	82	96
Banco Central			0	0	0	0	0	0	0
Bancos			2	0	2	7	1	7	8
Resto			55	62	54	57	80	93	99
2. Sector privado			887	923	707	1.049	1.061	1.244	1.618
Bancos			48	63	84	205	82	58	72
Resto			839	860	623	844	979	1.186	1.546



CUADRO 4.5.2
Deuda externa bruta, por plazo, mensual (1)(2)
(Millones de dólares)

	2011					2012						
	Ago	Sep	Oct	Nov	Dic	Ene	Feb	Mar	Abr	May	Jun	Jul
I. Deuda externa (II + III)	94.637	94.696	95.567	97.403	98.579	99.685	100.422	100.520	102.208	103.176	103.048	104.319
1. Sector público	18.518	19.199	19.012	20.197	20.647	20.158	20.563	20.963	21.488	21.513	21.373	23.605
Gobierno General (3)	4.168	5.412	5.482	5.440	5.476	4.846	4.818	4.783	4.795	4.730	4.764	4.790
Banco Central	1.777	1.666	1.696	1.667	1.657	1.593	1.598	1.782	1.796	1.771	1.657	1.650
Bancos	1.312	1.333	1.259	1.297	1.296	1.339	1.862	1.854	1.777	1.833	2.003	2.028
Resto	11.261	10.787	10.574	11.792	12.218	12.380	12.285	12.544	13.120	13.179	12.949	15.137
2. Sector privado	76.119	75.497	76.555	77.206	77.932	79.526	79.859	79.556	80.720	81.662	81.674	80.713
Bancos	22.128	21.417	21.890	21.492	21.626	21.801	22.034	21.655	21.630	21.513	21.529	20.825
Resto	53.991	54.080	54.665	55.714	56.305	57.725	57.824	57.901	59.090	60.149	60.145	59.888
Soc. financieras n/bancarias	11	11	13	20	10	10	10	14	14	14	13	9
Soc. n/financieras (empresas)	53.913	54.004	54.586	55.629	56.215	57.647	57.746	57.819	59.005	60.065	60.062	59.818
Hogares e ISFL	67	65	66	65	80	68	68	68	71	70	70	61
II. Deuda externa de largo plazo	74.960	75.349	76.396	78.129	79.131	80.014	80.599	80.379	81.207	81.027	80.941	82.527
1. Sector público	16.268	17.047	17.068	18.128	18.684	18.350	18.752	19.072	19.462	19.585	19.490	21.748
Gobierno General (3)	4.168	5.412	5.482	5.440	5.476	4.846	4.818	4.783	4.795	4.730	4.764	4.790
Banco Central	1.769	1.664	1.694	1.655	1.643	1.590	1.594	1.773	1.775	1.766	1.644	1.636
Bancos	872	845	791	736	737	932	1.435	1.444	1.433	1.657	1.631	1.684
Resto	9.459	9.125	9.100	10.296	10.828	10.982	10.905	11.072	11.459	11.432	11.451	13.638
2. Sector privado	58.692	58.302	59.328	60.002	60.447	61.664	61.847	61.307	61.745	61.442	61.451	60.779
Bancos	15.000	14.900	15.017	14.808	14.801	14.501	14.701	14.357	13.795	13.437	13.435	12.733
Resto	43.692	43.402	44.311	45.194	45.646	47.163	47.146	46.950	47.950	48.005	48.016	48.046
Soc. financieras n/bancarias	10	10	12	19	9	9	9	11	11	11	10	7
Soc. n/financieras (empresas)	43.615	43.327	44.233	45.110	45.557	47.086	47.069	46.871	47.868	47.924	47.936	47.978
Hogares e ISFL	67	65	66	65	80	68	68	68	71	70	70	61
III. Deuda externa de corto plazo	19.677	19.347	19.171	19.273	19.448	19.670	19.823	20.140	21.001	22.148	22.106	21.791
1. Sector público	2.250	2.152	1.944	2.069	1.963	1.808	1.811	1.891	2.026	1.928	1.883	1.857
Gobierno General (3)	0	0	0	0	0	0	0	0	0	0	0	0
Banco Central	8	2	2	12	14	3	4	9	21	5	13	14
Bancos	440	488	468	561	559	407	427	410	344	176	372	344
Resto	1.802	1.662	1.474	1.496	1.390	1.398	1.472	1.661	1.747	1.498	1.498	1.499
2. Sector privado	17.427	17.195	17.227	17.204	17.484	17.862	18.011	18.249	18.975	20.220	20.223	19.934
Bancos	7.128	6.517	6.873	6.684	6.825	7.300	7.333	7.298	7.835	8.076	8.094	8.092
Resto	10.299	10.678	10.354	10.520	10.659	10.562	10.678	10.951	11.140	12.144	12.129	11.842
Soc. financieras n/bancarias	1	1	1	1	1	1	1	3	3	3	3	2
Soc. n/financieras (empresas)	10.298	10.677	10.353	10.519	10.658	10.561	10.677	10.948	11.137	12.141	12.126	11.840
Hogares e ISFL	0	0	0	0	0	0	0	0	0	0	0	0
Deuda externa bruta a valor de mercado (4)	95.619	95.443	96.613	98.242	99.446	100.691	101.519	101.766	103.204	104.094	104.274	105.899
1. Sector público	19.109	19.734	19.570	20.771	21.261	20.900	21.274	21.646	22.199	22.251	22.213	24.663
Gobierno General (3)	4.299	5.517	5.560	5.513	5.568	4.984	4.998	4.931	4.969	4.911	4.949	5.054
Banco Central	1.777	1.666	1.696	1.667	1.657	1.593	1.598	1.782	1.796	1.771	1.657	1.650
Bancos	1.312	1.331	1.266	1.305	1.305	1.350	1.864	1.857	1.794	1.854	2.038	2.077
Resto	11.721	11.219	11.047	12.285	12.731	12.973	12.814	13.076	13.640	13.715	13.569	15.882
2. Sector privado	76.510	75.708	77.043	77.471	78.185	79.791	80.245	80.120	81.005	81.843	82.061	81.236
Bancos	22.105	21.353	21.850	21.449	21.599	21.769	21.996	21.642	21.597	21.449	21.489	20.803
Resto	54.404	54.356	55.193	56.022	56.586	58.022	58.249	58.478	59.408	60.394	60.573	60.433
Saldo correspondientes a intereses devengados	1.626	1.629	1.716	1.784	1.821	1.731	1.735	1.784	1.859	1.922	2.010	1.973
1. Sector público	144	158	142	165	203	180	169	184	170	166	194	193
Gobierno General	28	38	56	75	96	66	38	30	45	60	76	67
Banco Central	0	0	0	0	0	0	0	0	0	0	0	0
Bancos	12	12	4	6	8	11	15	18	10	12	16	20
Resto	104	108	82	84	99	103	116	136	115	94	102	106
2. Sector privado	1.482	1.471	1.574	1.619	1.618	1.551	1.566	1.600	1.689	1.756	1.816	1.780
Bancos	86	64	77	76	72	72	85	60	68	65	71	69
Resto	1.396	1.407	1.497	1.543	1.546	1.479	1.481	1.540	1.621	1.691	1.745	1.711



CUADRO 4.5.3
Deuda externa bruta de corto plazo residual, por sector institucional, anual (1)(2)
 (Millones de dólares)

	2003	2004	2005	2006	2007	2008	2009	2010	2011
Gobierno General	176	479	118	693	886	603	173	207	836
Deuda a corto plazo según el vencimiento original	0	0	0	0	0	1	0	0	0
Deudas a largo plazo que vencen dentro de un año o menos	176	479	118	693	886	602	173	207	836
Banco Central	9	16	16	17	16	15	7	4	14
Deuda a corto plazo según el vencimiento original	9	16	16	17	16	15	7	4	14
Deudas a largo plazo que vencen dentro de un año o menos	0	0	0	0	0	0	0	0	0
Bancos	4.639	4.816	5.502	5.300	7.002	10.107	12.122	13.663	17.967
Deuda a corto plazo según el vencimiento original	2.426	2.321	1.162	1.873	975	3.056	7.913	6.767	7.384
Deudas a largo plazo que vencen dentro de un año o menos	2.213	2.495	4.340	3.427	6.027	7.052	4.209	6.896	10.583
Otros sectores	6.966	7.439	8.726	9.175	11.111	15.614	11.745	14.222	17.354
Deuda a corto plazo según el vencimiento original	4.489	4.853	5.093	5.543	7.268	9.792	6.642	8.098	9.766
Deudas a largo plazo que vencen dentro de un año o menos	2.477	2.586	3.633	3.632	3.843	5.822	5.103	6.124	7.588
Empresas de invers. extranj. directa	777	1.207	1.486	1.070	1.156	1.660	2.047	2.110	4.311
Deuda a corto plazo según el vencimiento original	180	537	490	663	763	1.176	1.272	1.581	2.283
Deudas a largo plazo que vencen dentro de un año o menos	597	670	996	407	393	483	774	529	2.028
Total	12.568	13.957	15.847	16.256	20.171	27.999	26.094	30.207	40.483
Deuda a corto plazo según el vencimiento original	7.105	7.727	6.761	8.096	9.022	14.040	15.834	16.450	19.448
Deudas a largo plazo que vencen dentro de un año o menos	5.463	6.230	9.087	8.160	11.149	13.959	10.259	13.756	21.035

CUADRO 4.5.4
Deuda externa bruta de corto plazo residual, por tipo de instrumento, anual (1)(2)
 (Millones de dólares)

	2003	2004	2005	2006	2007	2008	2009	2010	2011
Total	12.568	13.957	15.847	16.256	20.171	27.999	26.094	30.207	40.483
Deuda a corto plazo según el vencimiento original	7.105	7.727	6.761	8.096	9.022	14.040	15.834	16.450	19.448
Instrum. del mcd. monetario	0	0	0	39	135	820	749	968	924
Préstamos	3.609	3.517	2.096	2.930	2.584	5.786	9.096	7.306	9.078
Monedas y depósitos	175	85	58	85	77	212	456	781	688
Créditos comerciales	3.311	4.109	4.591	5.028	6.213	7.210	5.529	7.394	8.743
Otras deudas	9	16	16	14	13	12	4	1	14
Deuda a largo que vencen dentro de un año	5.463	6.230	9.087	8.160	11.149	13.959	10.259	13.756	21.035
Bonos y pagarés	167	794	450	1.346	780	1.778	558	1.060	3.477
Préstamos	4.995	5.282	8.469	6.636	10.368	12.095	9.702	12.660	17.522
Monedas y depósitos	0	0	0	0	0	0	0	0	0
Créditos comerciales	301	154	168	178	1	86	0	36	36
Otras deudas	0	0	0	0	0	0	0	0	0

**CUADRO 4.5.3****Deuda externa bruta de corto plazo residual, por sector institucional, mensual (1)(2)**

(Millones de dólares)

	2011 Ago	Sep	Oct	Nov	Dic	2012 Ene	Feb	Mar	Abr	May	Jun	Jul
Gobierno General	773	782	802	820	836	988	965	958	977	992	1.002	989
Deuda a corto plazo según el vencimiento original	0	0	0	0	0	0	0	0	0	0	0	0
Deudas a largo plazo que vencen dentro de un año o menos	773	782	802	820	836	988	965	958	977	992	1.002	989
Banco Central	8	2	2	12	14	3	4	9	21	5	13	14
Deuda a corto plazo según el vencimiento original	8	2	2	12	14	3	4	9	21	5	13	14
Deudas a largo plazo que vencen dentro de un año o menos	0	0	0	0	0	0	0	0	0	0	0	0
Bancos	17.112	16.655	17.166	17.637	17.967	18.054	18.212	17.826	18.056	17.724	18.241	17.754
Deuda a corto plazo según el vencimiento original	7.568	7.005	7.341	7.245	7.384	7.707	7.760	7.708	8.179	8.252	8.466	8.436
Deudas a largo plazo que vencen dentro de un año o menos	9.544	9.650	9.825	10.391	10.583	10.347	10.452	10.118	9.877	9.472	9.775	9.317
Otros sectores	17.324	16.769	16.455	17.045	17.354	16.806	17.523	17.980	18.546	19.516	19.437	18.801
Deuda a corto plazo según el vencimiento original	10.231	10.230	9.782	9.937	9.766	9.550	9.632	10.010	10.354	11.273	10.898	10.603
Deudas a largo plazo que vencen dentro de un año o menos	7.093	6.539	6.673	7.108	7.588	7.256	7.891	7.970	8.192	8.243	8.539	8.198
Empresas de invers. extranj. directa	3.360	3.558	3.565	3.595	4.311	4.449	4.477	4.463	4.528	4.601	4.294	3.764
Deuda a corto plazo según el vencimiento original	1.870	2.110	2.046	2.079	2.283	2.410	2.426	2.413	2.447	2.618	2.729	2.738
Deudas a largo plazo que vencen dentro de un año o menos	1.490	1.449	1.519	1.515	2.028	2.039	2.051	2.050	2.081	1.982	1.566	1.025
Total	38.577	37.766	37.990	39.108	40.483	40.301	41.181	41.236	42.127	42.837	42.987	41.321
Deuda a corto plazo según el vencimiento original	19.677	19.347	19.171	19.274	19.448	19.670	19.822	20.140	21.001	22.149	22.106	21.791
Deudas a largo plazo que vencen dentro de un año o menos	18.900	18.419	18.819	19.834	21.035	20.631	21.359	21.096	21.126	20.688	20.881	19.530

CUADRO 4.5.4**Deuda externa bruta de corto plazo residual, por tipo de instrumento, mensual (1)(2)**

(Millones de dólares)

	2011 Ago	Sep	Oct	Nov	Dic	2012 Ene	Feb	Mar	Abr	May	Jun	Jul
Total	38.577	37.766	37.990	39.108	40.483	40.301	41.181	41.236	42.127	42.837	42.987	41.321
Deuda a corto plazo según el vencimiento original	19.677	19.347	19.171	19.274	19.448	19.670	19.822	20.140	21.001	22.149	22.106	21.791
Instrum. del mcd. monetario	917	653	651	791	924	993	982	753	963	1.226	1.334	1.412
Préstamos	8.741	8.761	9.112	8.892	9.078	9.213	9.347	9.796	10.007	10.622	10.831	10.371
Monedas y depósitos	748	648	570	589	688	952	1.033	814	1.190	896	865	833
Créditos comerciales	9.263	9.283	8.836	8.989	8.743	8.509	8.456	8.768	8.820	9.399	9.063	9.161
Otras deudas	8	2	2	12	14	3	4	9	21	5	13	14
Deuda a largo que vencen dentro de un año	18.900	18.419	18.819	19.834	21.035	20.631	21.359	21.096	21.126	20.688	20.881	19.530
Bonos y pagarés	2.122	1.738	1.876	3.424	3.477	3.574	3.687	3.712	3.246	3.251	3.313	3.028
Préstamos	16.742	16.645	16.907	16.375	17.522	17.021	17.636	17.348	17.845	17.402	17.532	16.466
Monedas y depósitos	0	0	0	0	0	0	0	0	0	0	0	0
Créditos comerciales	36	36	36	36	36	36	36	36	36	36	36	36
Otras deudas	0	0	0	0	0	0	0	0	0	0	0	0



CUADRO 4.5.5
Deuda externa bruta, por sector acreedor, anual (1)(2)(3)
(Millones de dólares)

	2003	2004	2005	2006	2007	2008	2009	2010	2011
Organismos multilaterales	1.421	1.415	1.263	1.287	1.344	1.571	1.819	1.802	2.031
Organismos gubernamentales	1.967	1.714	1.713	1.380	1.321	1.235	1.701	2.237	2.164
Banco Central	9	16	16	14	13	12	4	1	14
Bancos	19.360	18.152	19.811	22.119	25.793	31.210	35.066	35.622	38.919
Otros sectores	10.793	11.173	12.133	11.848	14.191	18.261	19.270	22.799	27.899
Títulos de deuda (4)	9.268	10.552	10.519	11.472	10.565	11.242	12.794	20.423	26.298
Asignación DEG	181	189	174	183	192	189	1.277	1.258	1.254
Total	42.999	43.211	45.629	48.303	53.419	63.720	71.931	84.142	98.579
Deuda externa bruta a valor de mercado (5)	44.389	44.228	46.263	48.603	53.626	63.533	72.616	84.676	99.446
Organismos multilaterales	1.421	1.415	1.263	1.287	1.344	1.571	1.819	1.802	2.032
Organismos gubernamentales	1.967	1.714	1.713	1.380	1.321	1.235	1.701	2.237	2.164
Banco Central	9	16	16	14	13	12	4	1	14
Bancos	19.360	18.151	19.811	22.119	25.793	31.210	35.066	35.622	38.919
Otros sectores	10.793	11.173	12.133	11.849	14.191	18.261	19.270	22.799	27.901
Títulos de deuda (4)	10.658	11.570	11.153	11.771	10.772	11.055	13.479	20.957	27.162
Asignación DEG	181	189	174	183	192	189	1.277	1.258	1.254
Saldos correspondientes a intereses devengados			1.008	1.043	825	1.168	1.196	1.426	1.821
Organismos multilaterales			9	14	13	15	17	22	11
Organismos gubernamentales			18	19	16	8	10	27	47
Banco Central			0	0	0	0	0	0	0
Bancos			399	422	389	630	585	632	845
Otros sectores			408	424	234	309	341	423	534
Títulos de deuda (4)			174	164	173	207	243	322	384
Asignación DEG			0	0	0	0	0	0	0

CUADRO 4.5.5
Deuda externa bruta, por sector acreedor, mensual (1)(2)(3)
(Millones de dólares)

	2011					2012						
	Ago	Sep	Oct	Nov	Dic	Ene	Feb	Mar	Abr	May	Jun	Jul
Organismos multilaterales	2.070	2.047	2.029	2.032	2.031	2.037	2.012	1.990	1.995	1.999	1.975	1.945
Organismos gubernamentales	2.078	2.197	2.190	2.177	2.164	2.148	2.171	2.244	2.251	2.394	2.375	2.533
Banco Central	8	2	2	12	14	3	4	9	21	5	13	14
Bancos	38.466	37.926	38.219	37.952	38.919	39.965	39.860	39.328	40.210	40.471	40.301	39.102
Otros sectores	27.090	27.178	27.609	28.315	27.899	27.720	27.929	28.341	29.370	29.874	29.796	30.127
Títulos de deuda (4)	23.610	24.070	24.214	25.648	26.298	26.544	27.174	27.343	27.094	27.201	27.347	29.366
Asignación DEG	1.315	1.276	1.305	1.267	1.254	1.267	1.271	1.265	1.267	1.233	1.240	1.232
Total	94.637	94.696	95.567	97.403	98.579	99.685	100.422	100.520	102.208	103.176	103.048	104.319
Deuda externa bruta a valor de mercado (5)	95.619	95.443	96.613	98.242	99.446	100.691	101.519	101.766	103.204	104.094	104.274	105.899
Organismos multilaterales	2.070	2.047	2.029	2.032	2.032	2.037	2.012	1.990	1.995	1.999	1.975	1.945
Organismos gubernamentales	2.078	2.197	2.190	2.177	2.164	2.148	2.171	2.244	2.251	2.394	2.375	2.533
Banco Central	8	2	2	12	14	3	4	9	21	5	13	14
Bancos	38.466	37.927	38.219	37.952	38.919	39.965	39.860	39.328	40.210	40.471	40.300	39.102
Otros sectores	27.090	27.179	27.609	28.315	27.901	27.721	27.929	28.341	29.370	29.874	29.796	30.127
Títulos de deuda (4)	24.593	24.815	25.260	26.486	27.162	27.550	28.271	28.589	28.089	28.119	28.575	30.946
Asignación DEG	1.315	1.276	1.305	1.267	1.254	1.267	1.271	1.265	1.267	1.233	1.240	1.232
Saldos correspondientes a intereses devengados	1.626	1.629	1.716	1.784	1.821	1.731	1.735	1.784	1.859	1.922	2.010	1.973
Organismos multilaterales	15	8	11	16	11	13	15	9	12	17	11	14
Organismos gubernamentales	38	39	41	44	47	48	51	53	57	60	63	60
Banco Central	0	0	0	0	0	0	0	0	0	0	0	0
Bancos	802	800	844	858	845	879	908	914	950	983	1.002	841
Otros sectores	511	518	528	547	534	482	503	525	523	531	544	723
Títulos de deuda (4)	260	263	291	320	384	309	258	283	318	331	390	336
Asignación DEG	0	0	0	0	0	0	0	0	0	0	0	0



CUADRO 4.5.6
Servicio de la deuda externa bruta de largo plazo, por sector institucional (1)
(Millones de dólares)

	Hasta un año				Más de un año y hasta dos años			Más de dos años y hasta tres años	Más de tres años	
	1 a 3 meses	4 a 6 meses	7 a 9 meses	10 a 12 meses	Total 12 meses	13 a 18 meses	19 a 24 meses			Total 12 meses
Junio 2012										
Gobierno General										
Amortización	25	21	860	19	926	46	50	95	96	3.571
Interés	93	3	92	2	190	70	76	147	140	791
Banco Central										
Amortización	0	0	0	0	0	0	0	0	0	1.644
Interés	0	0	0	0	0	0	0	0	0	0
Bancos										
Amortización	2.611	3.399	1.206	2.483	9.699	747	772	1.520	766	3.005
Interés	91	72	78	48	289	93	79	172	142	487
Otros sectores										
Amortización	1.552	2.168	1.255	1.929	6.903	3.026	2.319	5.345	4.687	31.542
Interés	516	398	426	431	1.770	705	765	1.471	1.573	10.020
Empresas de inversión extranjera directa										
Amortización	195	636	90	480	1.402	251	653	904	1.349	5.536
Interés	31	59	13	15	118	62	20	83	91	1.892
Total										
Amortización	4.383	6.224	3.411	4.911	18.930	4.070	3.794	7.864	6.897	45.298
Interés	732	531	610	497	2.368	931	941	1.872	1.946	13.189



CUADRO 4.5.7
Deuda externa bruta, por tasa de interés y sector institucional, anual (1)
(Millones de dólares)

	2003	2004	2005	2006	2007	2008	2009	2010	2011
Tasa variable	21.825	21.258	23.365	22.417	25.144	30.915	35.090	38.747	43.493
Largo plazo	20.603	20.432	22.058	20.528	23.606	28.034	28.178	33.054	37.109
Corto plazo	1.222	826	1.307	1.889	1.538	2.881	6.912	5.692	6.384
Gobierno General	79	627	632	726	676	81	101	81	155
Largo plazo	79	627	632	726	676	81	101	81	155
Corto plazo	0	0	0	0	0	0	0	0	0
Banco Central	191	205	189	197	205	192	1.280	1.261	1.254
Largo plazo	182	189	173	183	192	189	1.277	1.258	1.254
Corto plazo	9	16	16	14	13	3	3	3	0
Bancos	2.619	4.017	6.080	5.567	8.073	9.522	11.042	13.118	16.159
Largo plazo	2.367	3.644	5.296	4.357	7.744	8.062	5.428	8.418	10.947
Corto plazo	252	373	784	1.210	329	1.460	5.614	4.700	5.212
Otros sectores	15.621	13.636	13.668	14.290	15.081	18.856	19.846	18.986	20.190
Largo plazo	14.688	13.224	13.198	13.687	13.950	17.550	18.679	18.367	19.462
Corto plazo	933	412	470	603	1.131	1.306	1.167	619	728
Empresas de inversión extranjera directa	3.315	2.773	2.796	1.637	1.109	2.264	2.821	5.301	5.735
Largo plazo	3.287	2.748	2.759	1.575	1.044	2.152	2.693	4.930	5.292
Corto plazo	28	25	37	62	65	112	128	371	444
Tasa fija	21.174	21.953	22.264	25.886	28.275	32.805	36.841	45.395	55.087
Largo plazo	15.292	15.052	16.810	19.679	20.791	21.648	27.917	34.637	42.023
Corto plazo	5.882	6.901	5.454	6.207	7.484	11.157	8.924	10.758	13.064
Gobierno General	4.472	4.093	3.438	3.445	2.935	2.877	2.495	4.120	5.322
Largo plazo	4.472	4.093	3.438	3.445	2.935	2.877	2.494	4.120	5.322
Corto plazo	0	0	0	0	0	0	1	0	0
Banco Central	194	179	165	157	158	154	148	146	403
Largo plazo	194	179	165	154	155	142	144	145	389
Corto plazo	0	0	0	3	3	12	4	1	14
Bancos	2.803	2.270	1.304	2.067	2.336	3.618	5.129	6.022	6.763
Largo plazo	629	322	926	1.404	1.690	2.023	2.830	3.955	4.591
Corto plazo	2.174	1.948	378	663	646	1.595	2.299	2.067	2.172
Otros sectores	12.810	13.925	15.739	19.184	21.066	24.257	26.341	32.071	37.877
Largo plazo	9.254	9.485	11.116	14.244	14.929	15.770	20.865	24.591	28.838
Corto plazo	3.556	4.440	4.623	4.940	6.137	8.486	5.476	7.480	9.038
Empresas de inversión extranjera directa	895	1.485	1.618	1.032	1.780	1.898	2.729	3.037	4.721
Largo plazo	743	973	1.165	431	1.082	834	1.585	1.827	2.882
Corto plazo	152	512	453	601	698	1.064	1.144	1.210	1.839
Total	42.999	43.211	45.629	48.303	53.419	63.720	71.931	84.142	98.579

**CUADRO 4.5.7****Deuda Externa Bruta, por tasa de interés y sector institucional, trimestral (continuación) (1)**

(Millones de dólares)

	2010 III	IV	2011 I	II	III	IV	2012 I	II
Tasa variable	38.571	38.747	39.854	41.982	42.002	43.493	44.610	44.313
Largo plazo	31.197	33.054	34.254	35.597	36.214	37.109	38.106	37.802
Corto plazo	7.373	5.692	5.600	6.384	5.787	6.384	6.504	6.511
Gobierno General	139	81	137	138	139	155	128	139
Largo plazo	139	81	137	138	139	155	128	139
Corto plazo	0	0	0	0	0	0	0	0
Banco Central	1.275	1.261	1.295	1.307	1.276	1.254	1.265	1.240
Largo plazo	1.272	1.258	1.295	1.307	1.276	1.254	1.265	1.240
Corto plazo	3	3	0	0	0	0	0	0
Bancos	12.715	13.118	14.553	16.380	16.421	16.159	16.476	15.625
Largo plazo	7.372	8.418	9.741	10.904	11.413	10.947	11.024	10.437
Corto plazo	5.343	4.700	4.811	5.476	5.008	5.212	5.453	5.188
Otros sectores	19.265	18.986	18.419	18.587	18.583	20.190	20.805	21.367
Largo plazo	17.915	18.367	17.911	17.956	18.054	19.462	20.224	20.466
Corto plazo	1.350	619	509	631	529	728	581	902
Empresas de inversión extranjera directa	5.177	5.301	5.450	5.570	5.583	5.735	5.935	5.941
Largo plazo	4.500	4.930	5.170	5.292	5.332	5.292	5.466	5.521
Corto plazo	677	371	280	278	250	444	469	421
Tasa fija	42.834	45.395	49.184	51.483	52.694	55.087	55.910	58.735
Largo plazo	32.668	34.637	37.106	38.867	39.135	42.023	42.274	43.140
Corto plazo	10.166	10.758	12.078	12.616	13.559	13.064	13.636	15.595
Gobierno General	3.990	4.120	3.978	4.093	5.273	5.322	4.655	4.625
Largo plazo	3.990	4.120	3.978	4.093	5.273	5.322	4.655	4.625
Corto plazo	0	0	0	0	0	0	0	0
Banco Central	143	146	257	1.066	390	403	517	417
Largo plazo	143	145	250	1.061	388	389	508	404
Corto plazo	0	1	7	5	2	14	9	13
Bancos	5.959	6.022	6.761	6.271	6.329	6.763	7.034	7.907
Largo plazo	3.786	3.955	4.088	4.151	4.332	4.591	4.778	4.629
Corto plazo	2.173	2.067	2.673	2.120	1.997	2.172	2.256	3.278
Otros sectores	29.478	32.071	34.941	36.404	36.771	37.877	38.652	39.643
Largo plazo	22.620	24.591	26.700	27.374	27.070	28.838	29.223	29.647
Corto plazo	6.858	7.480	8.241	9.030	9.701	9.038	9.429	9.996
Empresas de inversión extranjera directa	3.265	3.037	3.248	3.648	3.931	4.721	5.052	6.142
Largo plazo	2.129	1.827	2.090	2.188	2.072	2.882	3.110	3.834
Corto plazo	1.135	1.210	1.158	1.460	1.859	1.839	1.943	2.308
Total	81.405	84.142	89.039	93.465	94.696	98.579	100.520	103.048



CUADRO 4.5.8
Duración de la deuda externa bruta de largo plazo, por sector deudor (1)

	Sector público		Sector privado		Total	
	Saldo Adeudado (Millones de dólares)	Duración (años)	Saldo adeudado (Millones de dólares)	Duración (años)	Saldo adeudado (Millones de dólares)	Duración (años)
2008	9.491	5,7	40.189	4,3	49.680	4,6
2009	11.364	6,1	44.733	5,2	56.097	5,4
2010	15.950	6,1	51.741	4,7	67.691	5,0
2011	18.684	6,1	60.447	4,8	79.131	5,1
2010 III	13.833	6,1	50.032	4,9	63.865	5,1
IV	15.950	6,1	51.741	4,7	67.691	5,0
2011 I	16.050	5,8	55.309	4,8	71.360	5,0
II	16.844	5,9	57.621	4,7	74.464	5,0
III	17.047	5,7	58.302	4,7	75.349	4,9
IV	18.684	6,1	60.447	4,8	79.131	5,1
2012 I	19.072	6,2	61.307	4,7	80.379	5,1
II	19.490	6,1	61.451	4,8	80.941	5,1

**CUADRO 4.5.9**
Créditos externos contratados (1)

	Tasa fija			Tasa variable Libor			Tasa variable Prime			Sin tasa de interés		Total monto contratado (millones de dólares)
	Monto contratado (millones de dólares)	Tasa de interés promedio ponderado (% anual)	Plazo promedio ponderado (meses)	Monto contratado (millones de dólares)	Spread promedio ponderado (% anual)	Plazo promedio ponderado (meses)	Monto contratado (millones de dólares)	Spread promedio ponderado (% anual)	Plazo promedio ponderado (meses)	Monto contratado (millones de dólares)	Plazo promedio ponderado (meses)	
2008	1.944	5,6	66,9	5.101	1,4	99,2	36	1,0	41,8	276	55,4	7.357
2009	3.190	6,6	106,4	7.469	2,5	100,5	4	3,1	88,5	389	119,4	11.052
2010	1.588	3,6	84,5	4.257	2,5	61,2	0	0,0	0,0	241	84,7	6.086
2011	2.256	4,6	119,9	4.724	1,2	93,0	4	3,3	24,0	209	70,4	7.194
2010 Ago	29	4,9	76,9	238	1,4	108,7	0	0,0	0,0	19	63,4	286
Sep	69	3,9	55,6	12	2,8	36,0	0	0,0	0,0	25	87,9	106
Oct	276	2,0	51,7	60	3,0	86,4	0	0,0	0,0	27	114,9	363
Nov	41	1,1	26,2	43	1,3	38,8	0	0,0	0,0	35	86,0	120
Dic	169	2,6	79,9	206	1,2	70,4	0	0,0	0,0	23	75,4	398
2011 Ene	429	5,5	116,7	623	0,8	60,0	0	0,0	0,0	11	67,7	1.062
Feb	44	2,0	59,0	17	2,0	64,0	0	0,0	0,0	30	71,0	91
Mar	231	3,3	51,0	255	1,8	51,0	0	0,0	0,0	19	75,0	505
Abr	132	5,3	29,8	24	1,6	55,8	0	0,0	0,0	14	60,0	170
May	61	2,8	45,6	18	0,4	37,4	0	0,0	0,0	2	48,0	81
Jun	92	1,4	28,5	240	1,9	64,1	0	0,0	0,0	16	96,3	348
Jul	129	3,0	80,0	1.501	1,1	158,2	0	0,0	0,0	34	94,4	1.664
Ago	128	3,7	49,3	18	2,9	71,7	4	3,3	24,0	6	50,5	156
Sep	63	3,4	51,8	160	1,5	102,6	0	0,0	0,0	5	56,1	228
Oct	85	3,5	65,5	404	1,7	63,2	0	0,0	0,0	8	66,9	497
Nov	595	6,7	261,1	20	3,0	44,9	0	0,0	0,0	13	34,3	628
Dic	267	2,9	59,0	1.444	1,0	62,0	0	0,0	0,0	51	62,0	1.762
2012 Ene	109	7,4	57,2	27	3,4	95,0	0	0,0	0,0	7	44,8	143
Feb	170	8,9	53,1	45	2,7	63,8	0	0,0	0,0	4	54,7	219
Mar	34	1,9	48,2	1.116	1,0	111,6	0	0,0	0,0	18	43,7	1.168
Abr	31	1,5	30,0	576	1,0	70,0	0	0,0	0,0	723	84,0	1.330
May	83	7,6	74,9	297	3,3	180,4	0	0,0	0,0	214	60,8	594
Jun	149	6,4	44,3	190	1,6	38,6	0	0,0	0,0	18	53,6	357
Jul	413	3,3	50,6	318	0,8	49,9	0	0,0	0,0	45	26,4	776

Comercio Exterior

CUADRO 4.6.1
Exportaciones (1)

(Millones de dólares)

	Mineras		Agropecuarias silvícolas y pesqueras		Industria								Total exportaciones (FOB)	
	Cobre	Total	Sector fruti-cola	Total	Alimentos			Bebidas y tabaco		Forestal y muebles de madera	Celulosa, papel y otros			Total
					Harina de pescado	Salmón	Total	Vino embotellado	Total		Celulosa blanqueada	Total		
2008	31.755	34.294	3.457	4.066	503	1.778	6.837	1.189	1.678	2.170	2.383	3.250	26.150	64.510
2009	29.695	31.877	3.015	3.668	615	1.476	6.057	1.166	1.714	1.555	1.840	2.687	19.918	55.463
2010	41.170	44.360	3.686	4.366	535	1.150	5.930	1.306	1.918	1.881	2.203	3.102	22.171	70.897
2011	44.438	48.865	4.274	5.066	479	1.853	7.646	1.445	2.120	2.222	2.600	3.692	27.480	81.411
2010 Sep	3.714	4.056	125	163	32	57	471	123	169	167	222	299	1.906	6.125
Oct	3.857	4.084	98	138	24	80	484	117	172	186	249	338	2.078	6.300
Nov	3.925	4.255	90	119	22	147	584	131	181	164	198	299	2.097	6.471
Dic	4.924	5.318	293	323	20	187	588	108	163	184	175	268	2.049	7.690
2011 Ene	3.496	3.781	603	640	24	248	666	109	148	177	247	343	2.084	6.505
Feb	3.384	3.626	463	499	21	160	515	90	132	176	149	232	1.865	5.990
Mar	4.320	4.730	611	704	62	136	659	113	172	187	214	303	2.281	7.715
Abr	3.893	4.261	625	793	52	104	553	119	174	163	277	376	2.198	7.252
May	3.937	4.360	497	614	43	106	650	121	172	222	229	311	2.433	7.406
Jun	3.908	4.249	280	350	20	103	558	112	170	138	171	247	2.079	6.678
Jul	3.394	3.735	204	254	57	130	711	116	173	189	216	309	2.371	6.361
Ago	3.081	3.510	214	274	32	114	620	126	187	216	325	421	2.556	6.340
Sep	3.388	3.952	160	211	49	148	671	135	194	173	247	352	2.435	6.598
Oct	3.782	4.131	107	146	29	142	629	143	204	206	158	248	2.368	6.645
Nov	3.712	4.046	103	141	47	210	731	149	209	168	197	291	2.516	6.703
Dic	4.142	4.484	407	440	43	252	683	113	187	205	170	259	2.294	7.218
2012 Ene	3.220	3.600	650	688	36	264	711	109	176	155	168	253	2.206	6.494
Feb	3.442	3.698	515	563	17	227	600	78	147	170	200	277	2.047	6.308
Mar	3.403	3.900	657	821	23	188	657	110	184	188	221	306	2.324	7.044
Abr	3.215	3.584	594	782	26	136	611	117	176	160	156	239	2.152	6.517
May	3.156	3.539	393	468	43	150	657	136	197	199	217	299	2.353	6.360
Jun	3.740	4.094	294	352	63	127	677	124	176	180	199	276	2.352	6.799
Jul	3.281	3.628	237	291	44	137	630	128	187	182	182	268	2.199	6.118
Ago	2.955	3.300	209	265	38	129	654	133	187	210	234	315	2.321	5.886

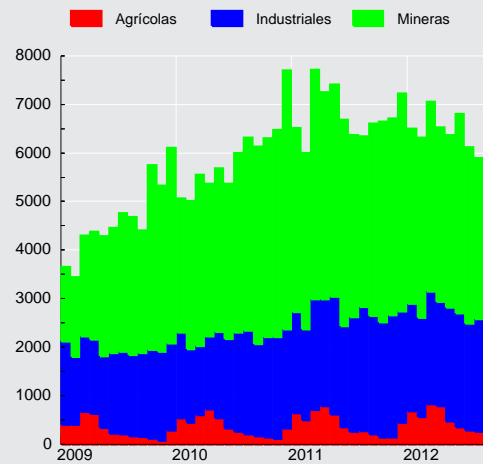
Exportaciones
 (millones de dólares)



CUADRO 4.6.2 Importaciones (1)

(Millones de dólares)

	Bienes de consumo				Bienes intermedios				Bienes de capital	Total importaciones (CIF)	Total importaciones (FOB)
	Durables (2)	Semi-durables (3)	Otros bienes de consumo	Total	Productos energéticos		Resto intermedio	Total			
					Petróleo	Total					
2008	5.856	3.530	4.759	14.145	7.175	16.111	21.965	38.076	10.567	62.787	58.436
2009	3.928	2.886	3.852	10.665	3.976	8.945	15.511	24.456	7.685	42.806	40.103
2010	7.131	4.099	5.252	16.483	4.341	11.303	21.067	32.371	10.535	59.388	55.572
2011	8.338	5.179	6.329	19.847	6.498	16.151	25.722	41.873	13.189	74.908	70.619
2010 Sep	603	430	462	1.495	364	889	1.971	2.860	856	5.210	4.847
Oct	746	418	422	1.586	607	1.077	1.894	2.972	993	5.550	5.177
Nov	758	384	462	1.604	383	947	1.909	2.856	1.021	5.481	5.129
Dic	589	460	490	1.539	464	1.022	1.960	2.981	1.096	5.616	5.256
2011 Ene	582	398	385	1.365	535	1.068	1.814	2.882	901	5.148	4.822
Feb	551	440	442	1.434	421	1.138	1.766	2.904	967	5.305	4.979
Mar	680	382	523	1.585	692	1.547	2.308	3.855	1.114	6.554	6.179
Abr	760	303	489	1.552	486	1.391	2.023	3.414	959	5.926	5.596
May	720	327	622	1.669	691	1.572	2.098	3.670	997	6.335	5.990
Jun	662	413	512	1.587	571	1.470	2.148	3.619	992	6.198	5.859
Jul	763	484	526	1.773	569	1.497	2.202	3.699	1.006	6.479	6.131
Ago	741	567	563	1.872	662	1.447	2.439	3.886	1.105	6.863	6.485
Sep	734	530	653	1.917	541	1.300	2.352	3.651	1.198	6.766	6.371
Oct	745	441	535	1.721	325	1.102	2.130	3.232	1.151	6.104	5.750
Nov	793	450	515	1.757	475	1.384	2.249	3.632	1.430	6.820	6.416
Dic	607	444	564	1.614	530	1.236	2.194	3.429	1.369	6.413	6.041
2012 Ene	657	481	460	1.597	614	1.528	1.959	3.488	884	5.969	5.634
Feb	624	540	443	1.608	427	1.302	2.079	3.381	920	5.908	5.565
Mar	667	322	614	1.603	508	1.515	2.272	3.788	1.075	6.465	6.092
Abr	688	332	571	1.591	478	1.455	2.149	3.604	970	6.166	5.803
May	864	421	584	1.869	639	1.746	2.411	4.156	1.111	7.137	6.723
Jun	711	468	512	1.691	375	1.211	2.262	3.473	1.105	6.269	5.887
Jul	720	503	549	1.772	520	1.316	2.391	3.706	1.140	6.619	6.212
Ago	816	559	640	2.015	407	1.230	2.649	3.879	1.282	7.176	6.728

Importaciones CIF
(millones de dólares)

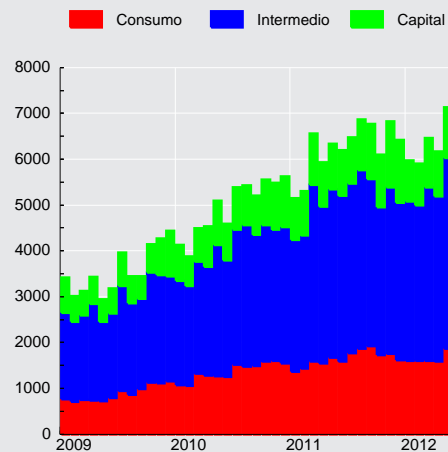

CUADRO 4.6.3
Índice de Volumen de exportaciones a precios del año anterior (1)

(Base 2008=100)

	Mineras		Agropecuarias silvícolas y pesqueras		Industria									Total exportaciones (FOB)
	Cobre	Total	Sector fruti-cola	Total	Alimentos			Bebidas y tabaco		Forestal y muebles de madera	Celulosa, papel y otros		Total	
					Harina de pescado	Salmón	Total	Vino embotellado	Total		Celulosa blanqueada	Total		
2008	100,0	100,0	100,0	100,0	100,0	100,0	100,0	100,0	100,0	100,0	100,0	100,0	100,0	100,0
2009	101,2	101,1	100,0	100,1	124,5	78,1	90,0	104,8	110,1	78,8	104,8	107,3	91,2	97,0
2010	101,4	101,5	104,5	102,5	65,4	47,3	77,0	116,1	120,3	85,7	82,2	87,0	90,1	96,9
2011	99,1	99,8	118,1	115,4	65,6	72,6	91,5	120,1	120,6	95,6	97,7	102,4	102,5	100,8
2010 III	104,6	104,3	58,4	61,0	66,8	26,6	78,1	134,3	134,7	98,4	101,2	103,1	98,4	97,4
IV	103,9	105,1	62,0	58,3	34,8	62,0	84,7	123,2	126,0	96,6	91,9	100,8	99,1	98,6
2011 I	92,6	93,5	187,1	175,5	52,2	83,3	83,1	106,1	104,4	95,2	89,1	92,9	94,2	100,5
II	103,3	103,1	153,4	154,7	58,4	44,2	81,2	116,8	114,5	91,1	95,1	99,5	97,8	103,4
III	93,4	95,3	60,2	64,1	78,5	61,0	98,0	122,6	126,8	97,5	116,2	118,6	108,8	95,6
IV	107,0	107,3	71,6	67,2	73,5	101,8	103,8	134,7	136,9	98,6	90,4	98,5	109,1	103,6
2012 I	97,0	98,7	197,1	194,5	48,4	131,6	95,3	99,0	111,1	83,9	108,5	106,9	100,1	106,9
II	103,4	103,7	137,2	141,3	82,9	78,9	98,9	128,3	124,1	88,0	100,1	104,4	103,5	105,0

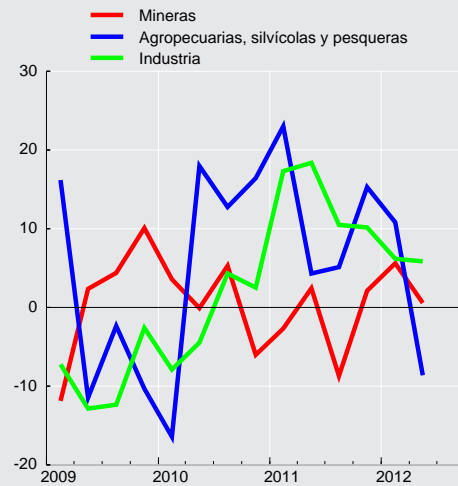
Volumen de exportaciones a precios de año anterior
(variación respecto año anterior, porcentaje)



CUADRO 4.6.4
Índice de volumen de importaciones a precios del año anterior (1)

(Base 2008=100)

	Bienes de consumo	Bienes intermedios				Bienes de capital	Total importaciones (CIF)
		Productos energéticos		Resto intermedio	Total		
		Petróleo	Total				
2008	100,0	100,0	100,0	100,0	100,0	100,0	100,0
2009	82,0	95,7	88,2	78,9	82,8	73,4	81,0
2010	121,7	77,8	99,2	104,2	103,4	98,2	106,9
2011	140,8	84,7	105,0	120,9	116,1	120,4	123,0
2010 III	135,1	74,0	104,7	121,9	117,0	98,4	117,8
IV	138,0	103,9	104,2	119,4	115,2	112,8	120,3
2011 I	125,6	97,5	106,0	100,2	103,5	110,8	110,3
II	135,5	85,5	108,9	114,3	113,4	110,7	118,3
III	158,2	88,0	109,2	136,0	127,3	122,4	133,8
IV	143,8	67,8	95,9	133,1	120,4	137,8	129,6
2012 I	137,3	76,1	105,1	106,1	106,5	106,5	114,1
II	146,1	72,3	107,8	124,6	119,0	119,3	125,5

Volumen de importaciones a precios de año anterior
(variación respecto año anterior, porcentaje)

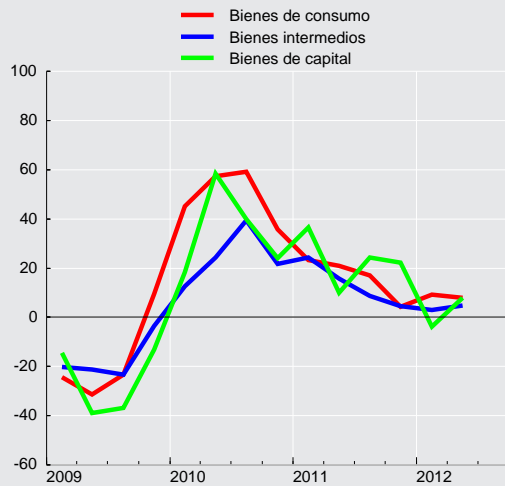

CUADRO 4.6.5
Índice de precios de exportaciones, deflactor implícito (1)

(Base 2008=100)

	Mineras		Agropecuarias silvícolas y pesqueras		Industria								Total exportaciones (FOB)	
	Cobre	Total	Sector fruti-cola	Total	Alimentos			Bebidas y tabaco		Forestal y muebles de madera	Celulosa, papel y otros			Total
					Harina de pescado	Salmón	Total	Vino embotellado	Total		Celulosa blanqueda	Total		
2008	100,0	100,0	100,0	100,0	100,0	100,0	100,0	100,0	100,0	100,0	100,0	100,0	100,0	100,0
2009	92,4	92,0	87,2	90,1	98,2	106,3	98,4	93,6	92,7	91,0	73,7	77,1	83,6	88,7
2010	127,9	127,4	102,1	104,7	162,7	136,7	112,6	94,6	95,0	101,1	112,4	109,7	94,1	113,5
2011	141,2	142,8	104,7	108,0	145,3	143,6	122,2	101,2	104,7	107,1	111,7	110,9	102,5	125,2
2010 III	131,0	131,0	98,0	102,1	157,7	147,9	111,0	95,9	93,9	105,4	116,7	113,5	94,5	117,4
IV	154,0	151,6	89,8	97,9	150,8	150,1	114,3	97,1	97,7	101,8	113,7	110,6	96,1	128,7
2011 I	152,4	151,4	103,7	103,3	163,0	146,9	129,5	99,0	103,2	104,7	114,9	116,3	101,1	124,7
II	143,2	145,6	105,8	111,7	157,1	159,8	126,9	101,1	107,2	105,9	119,5	115,6	105,0	127,9
III	133,0	137,1	111,0	113,4	140,4	144,4	119,5	103,4	104,2	109,4	113,8	112,3	103,5	125,1
IV	137,0	137,6	99,7	106,4	128,5	133,5	115,2	101,0	104,2	108,3	97,5	99,6	100,6	123,0
2012 I	130,7	132,3	106,9	104,7	125,6	116,1	120,9	101,0	108,9	112,7	91,1	96,3	100,5	115,1
II	123,2	126,1	108,1	111,5	126,2	117,7	115,0	98,9	105,4	112,8	95,9	96,1	101,4	116,2

CUADRO 4.6.6
Índice de precios de importaciones, deflactor implícito (1)

(Base 2008=100)

	Bienes de consumo	Bienes intermedios				Bienes de capital	Total importaciones (CIF)
		Productos energéticos		Resto intermedio	Total		
		Petróleo	Total				
2008	100,0	100,0	100,0	100,0	100,0	100,0	100,0
2009	92,0	57,9	63,0	89,5	77,6	99,1	84,2
2010	95,7	77,7	70,7	92,1	82,2	101,5	88,5
2011	99,7	106,9	95,5	96,9	94,7	103,6	97,0
2010 III	93,9	79,1	68,8	89,5	79,9	101,2	86,6
IV	96,9	78,1	72,6	87,9	80,3	104,4	88,1
2011 I	98,7	94,2	87,9	107,0	97,9	101,8	98,2
II	100,3	113,9	101,1	99,8	99,1	100,9	99,4
III	99,4	112,2	96,5	93,6	92,7	102,3	95,8
IV	100,2	109,4	96,3	89,9	89,8	108,5	95,1
2012 I	99,0	113,4	102,7	108,3	105,1	102,3	102,4
II	99,7	115,0	101,6	99,7	99,1	101,1	99,3

V. MERCADO LABORAL



CUADRO 5.1 Fuerza de trabajo nacional e inactivos (1)(2)

(Promedios móviles trimestrales, miles de personas)

	Población de 15 años y más	Fuerza de trabajo										Inactivos	% Var. (2)
		Total	% Var. (2)	Ocupados	% Var. (2)	Desocupados	% Var. (2)	Cesantes	% Var. (2)	Buscan trabajo por primera vez	% Var. (2)		
2010 Ago	13.285,35	7.771,87	5,6	7.127,46	9,6	644,41	-24,7	574,10	-25,6	70,31	-16,2	5.513,48	-3,6
Sep	13.302,22	7.836,32	5,7	7.212,26	9,6	624,07	-25,0	560,14	-25,4	63,93	-21,5	5.465,90	-3,8
Oct	13.319,10	7.838,35	5,3	7.240,79	8,9	597,56	-25,0	527,68	-25,7	69,88	-19,7	5.480,74	-3,2
Nov	13.335,92	7.865,88	3,8	7.311,22	7,7	554,66	-29,5	485,11	-29,9	69,55	-26,7	5.470,04	-1,4
Dic	13.352,76	7.917,59	3,3	7.353,83	6,5	563,76	-26,3	477,99	-26,6	85,77	-25,0	5.435,17	-0,8
2011 Ene	13.369,69	7.988,21	3,1	7.401,87	5,8	586,35	-22,0	485,42	-23,3	100,92	-15,0	5.381,48	-0,7
Feb	13.386,49	7.988,49	3,7	7.404,07	5,8	584,42	-17,0	486,22	-18,2	98,20	-10,7	5.398,00	-1,5
Mar	13.403,32	7.996,06	5,0	7.412,48	7,0	583,58	-15,2	505,56	-15,1	78,02	-16,2	5.407,26	-3,2
Abr	13.420,23	8.000,65	4,9	7.442,40	6,8	558,25	-15,1	500,80	-13,1	57,44	-29,8	5.419,58	-3,1
May	13.437,06	8.018,30	4,9	7.444,07	6,8	574,23	-14,9	514,99	-14,2	59,23	-20,9	5.418,77	-3,0
Jun	13.453,90	8.059,90	4,9	7.482,85	6,4	577,05	-11,5	515,66	-10,8	61,39	-17,4	5.394,00	-3,2
Jul	13.470,73	8.047,65	4,1	7.445,47	5,0	602,18	-6,3	531,52	-7,9	70,66	7,0	5.423,09	-2,1
Ago	13.487,95	8.066,93	3,8	7.470,63	4,8	596,30	-7,5	530,81	-7,5	65,49	-6,9	5.421,03	-1,7
Sep	13.505,20	8.089,09	3,2	7.488,74	3,8	600,34	-3,8	534,98	-4,5	65,36	2,2	5.416,12	-0,9
Oct	13.522,43	8.080,00	3,1	7.495,78	3,5	584,23	-2,2	526,13	-0,3	58,10	-16,9	5.442,42	-0,7
Nov	13.539,60	8.076,00	2,7	7.505,34	2,7	570,67	2,9	500,67	3,2	70,00	0,6	5.463,59	-0,1
Dic	13.556,82	8.098,74	2,3	7.564,35	2,9	534,40	-5,2	444,39	-7,0	90,01	4,9	5.458,08	0,4
2012 Ene	13.574,11	8.128,36	1,8	7.589,41	2,5	538,95	-8,1	436,18	-10,1	102,77	1,8	5.445,75	1,2
Feb	13.591,28	8.155,79	2,1	7.637,39	3,2	518,40	-11,3	418,87	-13,9	99,52	1,3	5.435,49	0,7
Mar	13.608,48	8.150,51	1,9	7.612,68	2,7	537,83	-7,8	459,79	-9,1	78,04	0,0	5.457,97	0,9
Abr	13.625,73	8.153,09	1,9	7.621,07	2,4	532,02	-4,7	466,65	-6,8	65,37	13,8	5.472,64	1,0
May	13.642,94	8.161,25	1,8	7.613,71	2,3	547,54	-4,6	494,47	-4,0	53,07	-10,4	5.481,69	1,2
Jun	13.660,15	8.116,68	0,7	7.583,24	1,3	533,45	-7,6	483,03	-6,3	50,41	-17,9	5.543,47	2,8
Jul	13.677,35	8.078,34	0,4	7.551,15	1,4	527,19	-12,5	482,03	-9,3	45,17	-36,1	5.599,01	3,2

Fuente: Instituto Nacional de Estadísticas (INE).

CUADRO 5.2
Tasa de desocupación, nacional y por región (1)
 (Porcentaje)

	Nacional	Región														
		I	II	III	IV	V	VI	VII	VIII	IX	X	XI	XII	RMS	XIV	XV
2010 Ago	8,3	4,5	7,9	6,3	7,6	10,0	8,2	7,3	9,5	10,0	8,2	6,8	5,5	7,9	8,8	6,3
Sep	8,0	4,1	7,6	6,1	7,8	9,3	8,4	6,8	9,1	8,3	7,4	5,6	5,8	7,8	8,6	7,0
Oct	7,6	4,8	7,2	6,8	8,0	8,4	8,5	6,4	8,2	8,0	7,1	5,3	4,5	7,5	8,7	8,0
Nov	7,1	5,0	6,9	6,4	7,3	8,1	7,3	5,9	7,5	6,7	6,7	4,6	4,1	7,0	8,3	7,3
Dic	7,1	4,9	7,5	6,1	7,3	8,3	6,4	5,7	7,5	7,9	5,7	4,5	4,7	7,2	8,0	6,9
2011 Ene	7,3	6,3	7,1	7,0	7,3	9,2	5,8	5,6	8,1	8,4	5,5	4,0	5,5	7,3	8,0	7,6
Feb	7,3	6,1	7,3	7,4	7,4	8,7	6,1	6,1	8,4	8,5	5,3	4,2	5,1	6,9	7,4	7,9
Mar	7,3	6,7	6,3	7,8	8,5	8,3	5,6	5,6	8,4	8,1	5,8	4,2	4,6	7,1	7,3	8,8
Abr	7,0	5,0	6,0	5,8	7,4	8,5	4,8	5,6	7,9	7,4	5,9	3,7	3,8	7,1	6,2	7,6
May	7,2	4,7	5,8	6,2	8,4	8,2	5,1	6,5	7,7	7,8	5,6	4,2	4,0	7,3	8,6	8,1
Jun	7,2	4,7	5,9	5,0	8,4	8,3	6,4	7,6	8,2	8,1	4,9	4,0	3,7	7,0	8,2	7,3
Jul	7,5	4,9	5,4	5,3	8,1	8,8	7,4	8,2	8,8	8,2	4,9	4,7	4,4	7,3	9,0	7,5
Ago	7,4	4,7	5,3	5,0	7,4	8,7	6,9	7,8	9,2	8,7	4,9	4,2	4,6	7,2	7,6	7,0
Sep	7,4	4,8	5,5	6,1	7,4	8,3	7,2	7,5	9,1	8,7	4,7	4,1	5,0	7,4	7,2	6,6
Oct	7,2	4,3	5,2	6,0	6,6	7,6	6,0	7,7	8,6	9,0	3,7	4,2	5,3	7,6	6,3	7,0
Nov	7,1	4,8	6,2	6,4	6,0	7,5	6,0	6,4	7,9	8,0	3,5	4,4	5,4	7,7	6,4	7,3
Dic	6,6	5,0	6,7	5,1	5,5	8,0	4,7	5,7	7,5	6,9	2,6	4,2	5,8	7,0	6,6	8,0
2012 Ene	6,6	5,2	6,7	5,7	6,1	8,3	4,7	5,4	7,5	6,7	2,8	3,5	5,3	7,0	7,2	8,6
Feb	6,4	4,8	4,9	5,6	6,7	7,9	4,6	5,6	8,0	7,1	3,4	3,7	5,1	6,3	6,7	9,5
Mar	6,6	4,8	5,0	5,3	6,8	7,7	4,5	5,8	8,1	8,2	4,2	5,1	3,6	6,6	6,4	8,3
Abr	6,5	4,4	5,4	5,0	6,3	7,5	5,5	5,8	8,0	7,4	4,1	5,5	3,1	6,7	5,3	7,5
May	6,7	4,9	5,6	4,2	5,7	7,6	5,5	6,4	8,0	8,5	3,4	5,4	3,0	7,0	5,3	6,0
Jun	6,6	4,2	4,4	4,1	5,1	7,5	6,4	6,9	8,1	7,9	3,4	5,1	3,0	6,8	5,4	6,0
Jul	6,5	4,6	3,9	3,7	5,3	7,5	6,3	7,0	8,4	8,6	3,5	5,6	3,3	6,5	6,2	5,3

Fuente: Instituto Nacional de Estadísticas (INE).

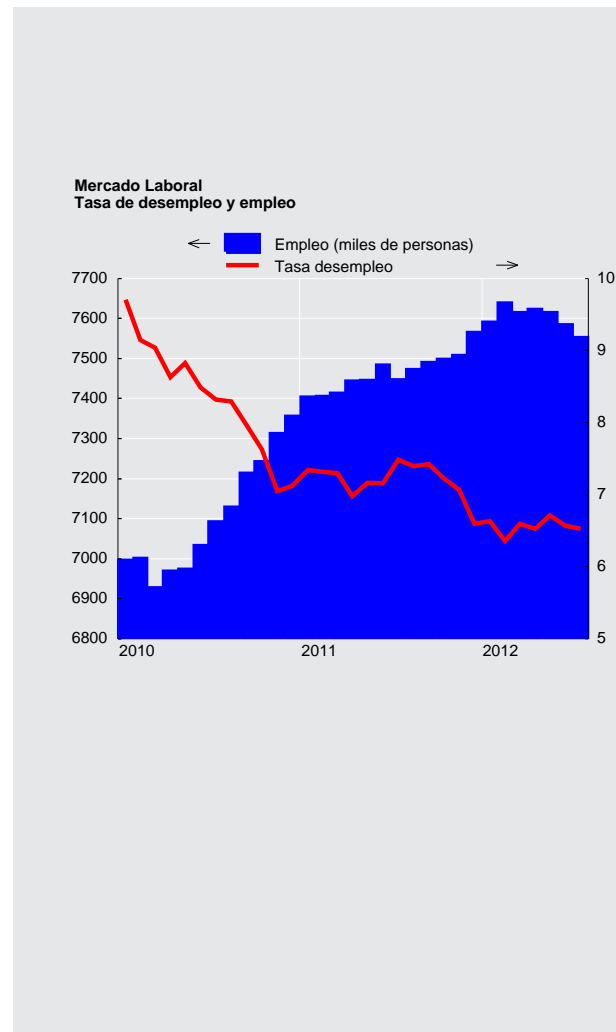



CUADRO 5.3 Ocupados, por rama de actividad económica (1)(2)

(Promedios móviles trimestrales, miles de personas)

	Total	Agricultura ganadería caza y silvicultura	Pesca	Explotación de minas y canteras	Industria manufacturera	Suministro de electricidad gas y agua	Construcción	Comercio al por mayor y al por menor (3)	Hoteles y restaurantes
2010 Ago	7.127,46	636,79	45,06	198,40	814,23	59,83	562,60	1.532,83	228,91
Sep	7.212,26	653,80	43,78	199,98	829,69	63,57	569,96	1.540,29	242,96
Oct	7.240,79	673,97	43,85	207,71	849,64	66,19	582,15	1.518,09	251,07
Nov	7.311,22	714,86	41,47	213,51	859,74	64,67	590,85	1.546,61	254,72
Dic	7.353,83	776,68	41,67	212,70	858,85	59,83	602,90	1.539,24	248,32
2011 Ene	7.401,87	811,02	41,38	214,75	844,11	61,62	609,18	1.567,60	260,71
Feb	7.404,07	829,03	42,72	216,56	844,96	61,66	596,91	1.566,43	263,12
Mar	7.412,48	807,95	43,89	220,92	845,00	68,28	592,66	1.562,76	259,17
Abr	7.442,40	777,61	46,34	217,02	863,88	66,98	599,69	1.536,18	253,49
May	7.444,07	713,75	50,15	219,21	848,82	66,21	610,88	1.548,70	249,30
Jun	7.482,85	676,20	49,91	213,15	872,21	59,93	610,03	1.566,16	250,44
Jul	7.445,47	653,92	52,62	222,41	850,20	58,27	624,84	1.564,45	255,43
Ago	7.470,63	655,15	52,72	223,34	871,28	58,71	614,20	1.545,07	258,71
Sep	7.488,74	658,38	52,84	226,22	881,55	57,83	610,46	1.557,52	259,18
Oct	7.495,78	669,83	49,28	219,52	888,70	56,13	614,60	1.551,38	252,11
Nov	7.505,34	696,33	48,42	219,76	869,25	54,42	613,52	1.529,78	268,07
Dic	7.564,35	735,07	48,90	221,46	842,40	57,94	620,29	1.547,29	269,38
2012 Ene	7.589,41	771,63	49,25	229,17	833,43	57,70	617,91	1.525,31	276,99
Feb	7.637,39	785,46	49,16	232,12	847,07	60,70	618,10	1.553,78	284,72
Mar	7.612,68	770,44	51,67	238,27	862,50	60,57	612,33	1.508,95	281,72
Abr	7.621,07	735,57	54,55	245,83	896,13	59,70	612,93	1.493,83	270,81
May	7.613,71	694,05	55,28	246,71	889,35	57,34	625,08	1.488,06	259,63
Jun	7.583,24	649,52	54,93	249,41	882,44	54,39	625,31	1.497,97	269,00
Jul	7.551,15	633,25	51,70	248,45	869,21	51,80	619,25	1.485,77	291,07

Fuente: Instituto Nacional de Estadísticas (INE)

CUADRO 5.3 Ocupados, por rama de actividad económica (continuación) (1)(2)

(Promedios móviles trimestrales, miles de personas)

	Transporte, almacenamiento y comunicaciones	Intermediación financiera	Actividades inmobiliarias, empresariales y de alquiler	Administración pública y defensa (4)	Enseñanza	Servicios sociales y de salud	Otras actividades de servicios comunitarios (5)	Hogares privados con servicio doméstico	Organizaciones y organismos extraterritoriales
2010 Ago	530,79	127,40	446,38	380,39	509,41	303,92	250,05	498,74	1,72
Sep	539,31	134,07	432,68	386,42	514,10	310,49	253,91	495,52	1,72
Oct	535,03	128,55	445,35	384,83	521,00	306,41	244,14	480,98	1,84
Nov	529,54	125,03	427,50	390,69	512,96	309,19	240,03	488,33	1,54
Dic	537,69	118,17	441,37	379,52	508,29	302,46	241,81	481,88	2,46
2011 Ene	530,22	114,62	461,93	377,86	487,55	301,81	234,44	480,36	2,71
Feb	534,15	111,68	483,44	380,13	457,67	303,28	240,79	467,89	3,65
Mar	518,62	123,75	501,01	380,32	461,30	304,64	237,03	482,66	2,51
Abr	527,78	122,26	504,00	385,99	487,23	307,99	255,09	487,97	2,94
May	541,87	123,35	496,16	383,17	521,02	313,41	253,55	502,62	1,91
Jun	559,63	125,19	502,05	380,36	532,77	318,30	260,46	504,18	1,88
Jul	553,89	123,69	498,33	375,33	535,86	329,54	245,79	499,97	0,92
Ago	551,09	120,98	490,27	389,05	541,51	336,44	251,48	509,11	1,53
Sep	553,80	118,20	471,26	403,56	537,33	334,36	246,60	519,01	1,66
Oct	546,30	119,89	476,79	402,88	531,72	336,58	245,69	532,09	2,27
Nov	543,30	123,59	492,81	417,70	534,89	330,81	241,28	519,70	1,71
Dic	535,87	125,34	497,44	432,33	530,23	332,00	244,79	521,46	2,16
2012 Ene	544,27	132,74	494,57	443,05	519,80	342,34	240,22	509,30	1,73
Feb	541,18	138,09	504,76	436,41	503,97	354,95	226,10	498,91	1,89
Mar	540,73	138,33	528,12	431,03	512,09	356,51	223,49	493,74	2,19
Abr	538,96	136,80	528,87	445,70	522,26	345,87	226,59	504,66	2,00
May	562,09	133,20	503,91	458,54	550,24	337,79	234,85	515,35	2,24
Jun	567,81	133,72	486,14	452,06	557,77	348,03	236,95	516,09	1,71
Jul	588,79	131,62	469,58	447,79	567,26	347,75	238,18	507,56	2,14

Fuente: Instituto Nacional de Estadísticas (INE)



CUADRO 5.4 Cesantes, por rama de actividad económica (1)

(Miles de personas)

	Total	Agricultura ganadería caza y silvicultura	Pesca	Explotación de minas y canteras	Industria manufacturera	Suministro de electricidad gas y agua	Construcción	Comercio al por mayor y al por menor (3)	Hoteles y restaurantes
2010 Ago	574,10	55,44	4,33	11,35	66,24	1,69	80,41	105,38	36,55
Sep	560,14	46,62	3,17	12,51	61,64	3,41	83,61	96,44	40,00
Oct	527,68	40,01	2,99	12,65	58,36	3,61	75,71	93,27	39,13
Nov	485,11	34,13	3,20	12,15	54,70	3,53	67,77	89,28	29,46
Dic	477,99	33,54	3,37	11,29	53,67	1,62	60,77	96,71	30,36
2011 Ene	485,42	31,87	3,43	12,23	47,79	1,74	61,73	97,75	27,03
Feb	486,22	31,35	3,56	11,99	44,47	1,30	63,97	96,77	25,83
Mar	505,56	30,38	3,14	13,24	48,23	2,85	60,20	105,30	25,84
Abr	500,80	34,86	2,43	12,48	49,41	5,25	57,01	108,36	28,95
May	514,99	45,41	1,81	12,03	49,75	5,96	52,86	117,04	33,02
Jun	515,66	54,43	0,99	12,45	54,03	4,60	56,16	112,48	31,83
Jul	531,52	57,54	2,29	12,21	55,80	2,19	60,17	114,33	35,89
Ago	530,81	51,00	2,17	12,04	65,00	2,16	65,31	110,74	33,89
Sep	534,98	50,01	2,40	12,65	57,85	2,41	65,43	113,14	39,69
Oct	526,13	47,46	1,06	12,53	56,17	2,49	60,93	119,91	35,60
Nov	500,67	44,34	1,63	12,71	45,48	2,06	54,36	121,30	35,37
Dic	444,39	33,36	1,63	9,95	40,85	1,53	52,03	108,64	26,37
2012 Ene	436,18	26,05	2,12	10,47	41,06	3,30	50,20	105,67	24,09
Feb	418,87	27,31	2,03	10,04	42,80	3,33	48,12	94,56	18,98
Mar	459,79	29,09	2,62	10,17	48,07	4,41	44,46	101,88	22,55
Abr	466,65	37,62	2,68	9,30	49,73	2,61	45,46	102,58	29,50
May	494,47	43,92	2,34	8,81	50,51	2,78	50,98	110,89	36,06
Jun	483,03	51,45	1,99	8,43	46,72	2,42	57,70	104,33	35,45
Jul	482,03	50,28	1,43	9,36	53,57	3,63	58,74	94,80	29,92

Fuente: Instituto Nacional de Estadísticas (INE).

CUADRO 5.4 Cesantes, por rama de actividad económica (continuación) (1)

(Miles de personas)

	Transporte, almacenamiento y comunicaciones	Intermediación financiera	Actividades inmobiliarias, empresariales y de alquiler	Administración pública y defensa (4)	Enseñanza	Servicios sociales y de salud	Otras actividades de servicios comunitarios (5)	Hogares privados con servicio doméstico	Organizaciones y organismos extraterritoriales
2010 Ago	33,49	15,03	55,00	22,97	18,54	14,68	13,44	39,57	0,00
Sep	32,93	14,70	58,77	20,19	18,55	14,75	11,71	40,92	0,20
Oct	29,65	10,75	54,82	17,58	19,12	17,80	13,98	38,03	0,21
Nov	23,02	10,84	52,86	17,56	19,47	16,95	13,21	36,76	0,23
Dic	24,12	13,46	44,14	19,97	21,09	14,93	12,88	36,07	0,00
2011 Ene	30,57	11,96	43,48	25,42	26,17	15,63	11,17	36,72	0,74
Feb	30,58	11,00	39,83	28,85	31,96	15,84	12,59	35,57	0,75
Mar	26,93	5,68	45,49	29,57	36,75	16,94	13,88	40,40	0,76
Abr	23,94	6,75	42,90	27,07	32,60	14,84	15,71	38,22	0,00
May	26,51	6,98	42,71	25,63	27,55	15,73	13,15	38,62	0,23
Jun	29,30	7,41	38,38	25,13	23,59	16,29	13,29	35,05	0,23
Jul	32,98	7,65	39,60	22,59	22,01	14,97	13,91	37,15	0,24
Ago	33,03	7,51	43,42	19,14	24,72	12,99	14,33	33,36	0,00
Sep	38,11	7,50	39,51	19,51	25,65	12,13	17,61	31,36	0,00
Oct	33,29	6,23	42,50	17,78	23,74	16,08	15,59	34,76	0,00
Nov	31,37	6,44	41,29	18,42	20,39	14,85	15,37	35,27	0,00
Dic	25,27	5,08	41,92	15,86	18,56	13,96	14,16	35,21	0,00
2012 Ene	27,06	7,64	40,85	14,95	26,85	11,10	15,01	29,77	0,00
Feb	27,25	5,55	40,01	14,78	28,81	12,20	15,21	27,90	0,00
Mar	28,15	11,67	43,69	18,56	34,00	14,42	16,23	29,81	0,00
Abr	26,24	12,21	40,03	19,86	30,51	13,15	15,95	29,23	0,00
May	26,26	12,36	41,58	21,88	26,34	13,54	15,68	30,53	0,00
Jun	26,82	11,87	40,05	22,48	20,36	11,28	14,57	27,13	0,00
Jul	27,53	10,23	41,51	24,72	19,07	14,65	16,37	25,92	0,31

Fuente: Instituto Nacional de Estadísticas (INE).



CUADRO 5.5 Ocupados, por grupo de ocupación (1)

(Promedios móviles trimestrales, miles de personas)

	Total	Miembros del poder ejecutivo y de los cuerpos legislativos y personal directivo de la administración pública y de empresas	Profesionales científicos e intelectuales	Técnicos y profesionales de nivel medio	Empleados de oficina	Trabajadores de los servicios y vendedores de comercios y mercado	Agricultores y trabajadores calificados aporpecuarios y pesqueros	Oficiales, operarios y artesanos de artes mecánicas y de otros oficios	Operadores de instalaciones y máquinas y montadores	Trabajadores no calificados	Otros no identificados
2010 Ago	7.127,46	169,81	676,24	756,12	644,75	1.149,20	279,67	1.047,74	630,97	1.719,79	53,18
Sep	7.212,26	169,45	691,53	777,99	647,00	1.168,07	284,88	1.064,49	643,56	1.717,91	47,37
Oct	7.240,79	167,38	701,41	781,84	666,70	1.137,60	285,53	1.076,60	649,42	1.725,44	48,88
Nov	7.311,22	180,96	702,47	759,00	676,46	1.157,45	285,90	1.090,93	646,07	1.763,43	48,56
Dic	7.353,83	166,54	703,42	759,76	670,34	1.159,14	294,82	1.069,83	645,01	1.835,50	49,47
2011 Ene	7.401,87	170,60	682,03	757,79	672,24	1.169,34	296,91	1.065,26	649,20	1.888,15	50,34
Feb	7.404,07	172,39	669,13	768,15	681,12	1.140,54	300,58	1.031,25	677,97	1.910,51	52,43
Mar	7.412,48	179,06	692,77	771,21	685,14	1.115,23	289,57	1.017,64	685,76	1.923,41	52,70
Abr	7.442,40	181,80	719,70	774,26	684,43	1.112,61	280,36	1.025,71	693,81	1.916,11	53,62
May	7.444,07	174,69	746,94	801,08	662,32	1.134,15	267,64	1.045,84	695,12	1.862,65	53,64
Jun	7.482,85	172,50	754,83	830,49	665,44	1.147,60	269,84	1.067,36	699,53	1.824,17	51,11
Jul	7.445,47	148,77	758,51	841,72	662,00	1.140,56	277,82	1.064,88	683,47	1.812,98	54,76
Ago	7.470,63	150,78	774,75	814,31	667,50	1.133,35	288,62	1.064,92	670,12	1.850,82	55,45
Sep	7.488,74	149,95	768,61	788,07	677,01	1.152,89	296,67	1.056,93	682,96	1.855,55	60,11
Oct	7.495,78	166,17	768,04	763,42	670,71	1.148,16	301,22	1.064,45	678,64	1.875,68	59,30
Nov	7.505,34	160,00	761,68	769,51	671,73	1.155,49	308,05	1.060,36	675,63	1.881,07	61,81
Dic	7.564,35	151,68	770,50	785,40	675,86	1.162,63	303,89	1.063,60	669,80	1.917,12	63,86
2012 Ene	7.589,41	159,37	771,04	805,54	683,73	1.123,16	303,25	1.047,96	683,13	1.951,20	61,04
Feb	7.637,39	162,83	790,36	810,39	685,76	1.115,61	304,75	1.034,95	693,44	1.978,88	60,42
Mar	7.612,68	171,83	807,55	803,29	677,02	1.080,25	305,83	1.045,50	693,69	1.967,15	60,56
Abr	7.621,07	172,30	796,56	810,53	672,72	1.096,25	305,05	1.066,91	711,95	1.925,31	63,49
May	7.613,71	173,32	798,99	810,74	689,22	1.079,00	305,70	1.084,78	726,08	1.882,94	62,94
Jun	7.583,24	163,21	796,85	824,98	690,25	1.103,72	301,25	1.103,13	723,86	1.814,90	61,08
Jul	7.551,15	163,76	811,38	790,29	703,13	1.099,41	301,94	1.113,20	713,86	1.790,62	63,56

Fuente: Instituto Nacional de Estadísticas (INE).

CUADRO 5.6 Empleo en el Gran Santiago (1)

(Miles de personas)

	Población de 14 años y más	Fuerza de trabajo					Tasa de cesantía	Tasa de desocupación
		Total	Ocupados	Desocupados	Cesantes	Buscan trabajo por primera vez		
2008 Prom.	4.718,1	2.800,2	2.559,0	241,2	214,5	26,7	7,7	8,6
2009 Prom.	4.785,8	2.826,7	2.500,2	326,5	288,8	37,6	10,2	11,6
2010 Prom.	4.850,3	2.869,9	2.613,7	256,2	225,5	30,6	7,9	8,9
2011 Prom.	4.902,6	2.938,9	2.716,9	222,0	197,7	24,3	6,7	7,6
2010 III	4.857,6	2.858,9	2.625,4	233,5	204,8	28,7	7,2	8,2
IV	4.870,4	2.913,0	2.682,4	230,6	196,0	34,6	6,7	7,9
2011 I	4.883,3	2.938,2	2.683,7	254,5	229,5	25,0	7,8	8,7
II	4.896,1	2.918,7	2.682,4	236,4	215,3	21,1	7,4	8,1
III	4.908,9	2.930,1	2.716,4	213,6	189,6	24,1	6,5	7,3
IV	4.921,7	2.968,3	2.783,9	184,3	157,3	27,0	5,3	6,2
2012 I	4.934,6	2.982,0	2.744,1	237,9	213,1	24,8	7,2	8,0
II	4.947,4	2.997,4	2.782,3	215,1	191,5	23,6	6,4	7,2

Fuente: Universidad de Chile.



CUADRO 5.8 Índices de remuneraciones

(base 2009=100)

	Índice general de remuneraciones por hora (1)				Índice de costo de la mano de obra por hora			
	Nominal		Real (2)		Nominal		Real (3)	
	Índice	Variac. porcent. en 12 meses	Índice	Variac. porcent. en 12 meses	Índice	Variac. porcent. en 12 meses	Índice	Variac. porcent. en 12 meses
2008 Prom.								
2009 Prom.	100,01		100,01		100,01		100,01	
2010 Prom.	103,63	3,6	102,18	2,2	104,43	4,4	102,96	3,0
2011 Prom.	109,77	5,9	104,73	2,5	111,60	6,9	106,46	3,4
2010 Ago	104,15	3,7	102,34	1,1	104,96	4,5	103,14	1,9
Sep	104,92	4,2	102,68	2,3	106,06	5,1	103,80	3,2
Oct	105,23	4,7	102,88	2,7	106,22	5,5	103,85	3,5
Nov	105,44	4,5	103,02	2,0	106,59	5,5	104,14	3,0
Dic	106,49	4,7	103,93	1,7	108,20	5,9	105,60	2,9
2011 Ene	107,10	5,7	104,22	2,9	108,37	6,7	105,46	3,9
Feb	107,61	5,8	104,49	3,1	108,69	6,5	105,54	3,7
Mar	107,99	6,3	104,06	2,8	109,52	7,4	105,53	3,8
Abr	108,59	5,9	104,31	2,6	110,12	6,7	105,78	3,4
May	108,46	5,3	103,77	2,0	110,12	6,2	105,36	2,9
Jun	109,14	5,8	104,24	2,2	110,68	6,5	105,71	2,9
Jul	110,06	5,9	104,98	2,9	111,95	7,2	106,78	4,1
Ago	110,46	6,1	105,20	2,8	112,47	7,2	107,11	3,8
Sep	111,20	6,0	105,38	2,6	113,50	7,0	107,56	3,6
Oct	111,40	5,9	105,06	2,1	113,50	6,9	107,04	3,1
Nov	111,88	6,1	105,18	2,1	114,03	7,0	107,20	2,9
Dic	113,24	6,3	105,81	1,8	116,01	7,2	108,40	2,6
2012 Ene	114,23	6,7	106,65	2,3	116,75	7,7	109,00	3,4
Feb	114,41	6,3	106,40	1,8	116,70	7,4	108,53	2,8
Mar	115,11	6,6	106,88	2,7	117,67	7,4	109,26	3,5
Abr	115,19	6,1	106,89	2,5	117,89	7,1	109,40	3,4
May	115,46	6,5	107,12	3,2	118,28	7,4	109,74	4,2
Jun	115,71	6,0	107,67	3,3	118,60	7,2	110,36	4,4
Jul	117,03	6,3	108,90	3,7	119,79	7,0	111,47	4,4

Fuente: Instituto Nacional de Estadísticas (INE).

VI. PRECIOS



CUADRO 6.1 Inflación del índice de precios al consumidor (IPC) y medidas subyacentes (1)

(Base 2009=100)

	IPC (2)			IPCX (3)			IPCX1 (4)			IPCSAE (5)		
	Índice	Variación porcentual		Índice	Variación porcentual		Índice	Variación porcentual		Índice	Variación porcentual	
		En el mes	12 meses		En el mes	12 meses		En el mes	12 meses		En el mes	12 meses
2009 Prom.	100,00	--	--	100,00	--	--	100,00	--	--	100,00	--	--
2010 Prom.	101,41	--	1,4	100,49	--	0,5	99,30	--	-0,7	100,53	--	0,5
2011 Prom.	104,80	--	3,3	102,91	--	2,4	100,56	--	1,3	101,79	--	1,3
2011 May	104,52	0,4	3,3	102,62	0,3	2,5	100,37	0,3	1,1	101,63	0,1	1,2
Jun	104,70	0,2	3,4	102,73	0,1	2,4	100,43	0,1	0,9	101,58	-0,1	0,9
Jul	104,83	0,1	2,9	102,93	0,2	1,9	100,57	0,1	1,4	101,66	0,1	0,4
Ago	105,00	0,2	3,2	103,16	0,2	2,3	100,70	0,1	1,5	101,77	0,1	1,2
Sep	105,52	0,5	3,3	103,45	0,3	2,1	101,02	0,3	1,5	102,15	0,4	1,2
Oct	106,03	0,5	3,7	103,77	0,3	2,5	101,26	0,2	1,9	102,30	0,1	1,5
Nov	106,37	0,3	3,9	103,93	0,2	2,8	101,21	-0,1	2,0	102,39	0,1	1,9
Dic	107,02	0,6	4,4	104,68	0,7	3,3	101,82	0,6	2,5	103,04	0,6	2,4
2012 Ene	107,11	0,1	4,2	104,78	0,1	3,2	102,16	0,3	2,7	103,41	0,4	2,6
Feb	107,53	0,4	4,4	105,29	0,5	3,5	102,52	0,4	2,8	103,88	0,5	2,7
Mar	107,70	0,2	3,8	105,25	-0,0	3,1	102,57	0,1	2,6	103,82	-0,1	2,3
Abr	107,76	0,1	3,5	105,03	-0,2	2,6	102,77	0,2	2,7	104,02	0,2	2,5
May	107,79	0,0	3,1	105,34	0,3	2,7	102,71	-0,1	2,3	104,03	0,0	2,4
Jun	107,47	-0,3	2,7	105,34	-0,0	2,5	102,74	0,0	2,3	104,11	0,1	2,5
Jul	107,46	-0,0	2,5	105,44	0,1	2,4	102,87	0,1	2,3	104,17	0,1	2,5
Ago	107,69	0,2	2,6	105,18	-0,2	2,0	102,58	-0,3	1,9	103,76	-0,4	2,0

Fuente: Instituto Nacional de Estadísticas (INE)

IPC, IPCX, IPCX1, IPCSAE
(variación anual)

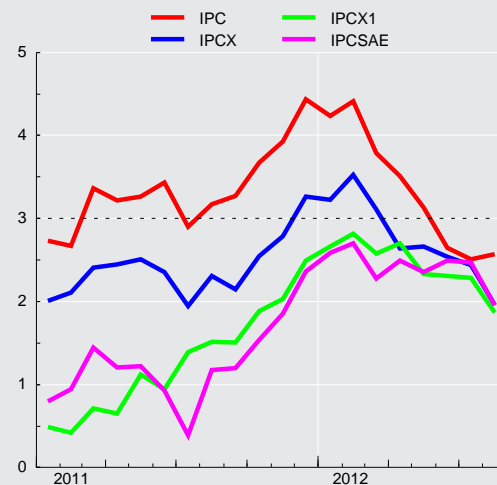



CUADRO 6.1
Inflación del índice de precios al consumidor (IPC) y medidas subyacentes (continuación) (1)

(Base 2009=100)

	IPCT (6)			IPCN (7)			IPC de frutas y verduras frescas (8)			IPC de combustibles (9)		
	Índice	Variación porcentual		Índice	Variación porcentual		Índice	Variación porcentual		Índice	Variación porcentual	
		En el mes	12 meses		En el mes	12 meses		En el mes	12 meses		En el mes	12 meses
2009 Prom.	100,00	--	--	100,00	--	--	100,00	--	--	100,00	--	--
2010 Prom.	98,93	--	-1,1	104,86	--	4,9	101,00	--	1,1	116,39	--	16,7
2011 Prom.	101,16	--	2,2	109,86	--	4,8	106,93	--	5,9	134,05	--	15,2
2011 May	101,03	0,4	1,8	109,36	0,4	5,2	104,02	2,4	8,1	135,29	1,2	11,2
Jun	101,08	0,0	2,3	109,72	0,3	4,9	105,66	1,6	10,9	135,75	0,3	15,1
Jul	101,01	-0,1	2,5	110,14	0,4	3,4	105,04	-0,6	7,5	135,17	-0,4	14,0
Ago	101,11	0,1	2,0	110,40	0,2	4,7	104,39	-0,6	1,5	134,82	-0,3	16,0
Sep	101,80	0,7	2,5	110,69	0,3	4,3	111,43	6,7	3,9	135,78	0,7	19,0
Oct	102,41	0,6	2,9	111,07	0,3	4,7	113,29	1,7	1,9	138,64	2,1	20,4
Nov	102,77	0,4	3,2	111,37	0,3	4,8	119,97	5,9	10,1	138,51	-0,1	16,6
Dic	102,99	0,2	3,8	112,61	1,1	5,2	120,54	0,5	16,0	137,60	-0,7	15,1
2012 Ene	102,91	-0,1	3,6	112,95	0,3	5,1	118,39	-1,8	21,0	138,69	0,8	10,8
Feb	103,07	0,2	3,6	113,73	0,7	5,4	120,02	1,4	24,0	137,01	-1,2	8,2
Mar	103,27	0,2	3,0	113,87	0,1	4,7	124,55	3,8	21,2	138,51	1,1	5,3
Abr	102,98	-0,3	2,4	114,40	0,5	5,0	121,14	-2,7	19,3	144,63	4,4	8,1
May	102,94	-0,0	1,9	114,54	0,1	4,7	118,04	-2,6	13,5	141,80	-2,0	4,8
Jun	102,08	-0,8	1,0	114,96	0,4	4,8	117,80	-0,2	11,5	136,44	-3,8	0,5
Jul	101,61	-0,5	0,6	115,59	0,5	4,9	122,55	4,0	16,7	132,15	-3,1	-2,2
Ago	102,39	0,8	1,3	115,07	-0,4	4,2	126,93	3,6	21,6	138,23	4,6	2,5

Fuente: Instituto Nacional de Estadísticas (INE)

CUADRO 6.2
Índice de precios al productor (IPP) (1)(2)

(Base anual 2009=100)

	IP Agricultura y Ganadería		IP Manufactura		IP Minería		IPDEGA		IPP Industrias		
	Índice	Variación en el mes	Índice	Variación en el mes	Índice	Variación en el mes	Índice	Variación en el mes	Índice	Variación porcentual en el mes	Variación porcentual 12 meses
2008											
2009	112,36	-5,19	98,13	-0,50	131,28	4,24	91,06	-0,39	114,74	2,29	
2010	104,32	-4,02	105,33	0,83	170,68	7,39	90,00	-4,52	137,93	4,58	20,21
2011	129,86	-0,73	112,51	0,11	145,25	0,18	93,00	3,13	127,66	0,35	-7,45
2010 Sep	110,97	0,18	105,62	-0,92	145,23	4,64	93,61	3,78	125,11	2,73	13,72
Oct	118,35	6,65	103,46	-2,05	155,60	7,14	94,08	0,50	129,74	3,70	17,22
Nov	108,69	-8,16	104,46	0,97	158,94	2,15	94,26	0,19	131,89	1,66	17,58
Dic	104,32	-4,02	105,33	0,83	170,68	7,39	90,00	-4,52	137,93	4,58	20,21
2011 Ene	99,89	-4,25	108,88	3,37	178,29	4,46	90,14	0,16	143,26	3,86	20,63
Feb	97,10	-2,79	108,62	-0,24	184,02	3,21	87,83	-2,56	145,92	1,86	26,88
Mar	101,60	4,63	109,38	0,70	179,01	-2,72	87,63	-0,23	143,57	-1,61	18,53
Abr	102,03	0,42	109,48	0,09	178,83	-0,10	90,08	2,80	143,76	0,13	15,01
May	104,03	1,96	109,84	0,33	168,97	-5,51	90,73	0,72	138,81	-3,44	17,97
Jun	104,64	0,59	110,55	0,65	170,83	1,10	93,01	2,51	140,28	1,06	21,92
Jul	107,77	2,99	109,08	-1,33	180,51	5,67	95,46	2,63	145,02	3,38	23,90
Ago	112,08	4,00	109,18	0,09	170,85	-5,35	95,50	0,04	140,02	-3,45	14,98
Sep	133,63	19,23	111,15	1,80	158,89	-7,00	93,23	-2,38	134,30	-4,09	7,35
Oct	154,56	15,66	113,47	2,09	141,52	-10,93	91,19	-2,19	125,90	-6,25	-2,96
Nov	130,82	-15,36	112,39	-0,95	144,99	2,45	90,18	-1,11	127,21	1,04	-3,55
Dic	129,86	-0,73	112,51	0,11	145,25	0,18	93,00	3,13	127,66	0,35	-7,45
2012 Ene	113,56	-12,55	110,54	-1,75	153,43	5,63	89,77	-3,47	130,87	2,51	-8,65
Feb	107,27	-5,54	109,44	-1,00	159,62	4,03	90,04	0,30	133,71	2,17	-8,37
Mar	107,79	0,48	110,26	0,75	160,59	0,61	85,12	-5,46	134,04	0,25	-6,64
Abr	108,12	0,31	111,14	0,80	156,93	-2,28	74,00	-13,06	131,36	-2,00	-8,63
May	110,51	2,21	112,59	1,30	150,95	-3,81	84,52	14,22	129,83	-1,16	-6,47
Jun	117,02	5,89	112,23	-0,32	142,26	-5,76	84,23	-0,34	125,13	-3,62	-10,80
Jul	123,91	5,89	110,86	-1,22	144,67	1,69	84,17	-0,07	125,87	0,59	-13,21
Ago	122,18	-1,40	109,99	-0,78	142,13	-1,76	82,90	-1,51	124,08	-1,42	-11,38

Fuente: Instituto Nacional de Estadísticas (INE)



CUADRO 6.5 Unidades de Reajustabilidad

(Pesos)

	Unidad de Fomento(1)	Indice de Valor Promedio(2)	Unidad Tributaria Mensual(3)	Tipo de Cambio Acuerdo (4)
2008	20.429,09	20.909,67	35.773,62	608,14
2009	21.007,40	21.975,17	36.862,32	628,53
2010	21.171,80	22.017,14	37.115,47	650,00
2011	21.846,38	22.648,10	38.291,16	659,96
2010 Sep	21.344,51	22.118,44	37.454,00	653,73
Oct	21.356,86	22.175,34	37.417,00	647,56
Nov	21.421,11	22.236,76	37.567,00	651,53
Dic	21.445,15	22.286,11	37.605,00	656,90
2011 Ene	21.466,63	22.329,56	37.643,00	657,11
Feb	21.497,96	22.370,43	37.681,00	656,40
Mar	21.556,35	22.405,50	37.794,00	654,70
Abr	21.633,36	22.453,08	37.870,00	653,68
May	21.773,99	22.513,05	38.173,00	654,99
Jun	21.848,67	22.582,83	38.288,00	655,73
Jul	21.924,28	22.662,56	38.441,00	657,64
Ago	21.964,10	22.744,56	38.518,00	657,39
Sep	21.992,35	22.820,54	38.557,00	663,35
Oct	22.053,13	22.891,61	38.634,00	665,48
Nov	22.160,11	22.957,38	38.827,00	668,88
Dic	22.259,95	23.026,41	39.021,00	673,86
2012 Ene	22.346,12	23.099,44	39.138,00	677,10
Feb	22.447,54	23.181,14	39.373,00	677,03
Mar	22.492,50	23.265,31	39.412,00	681,34
Abr	22.567,73	23.354,51	39.570,00	682,69
May	22.608,96	23.430,42	39.649,00	686,51
Jun	22.626,49	23.491,69	39.689,00	689,99
Jul	22.609,47	23.534,64	39.689,00	693,72
Ago	22.562,02	23.551,83	39.570,00	694,19

Fuente: Banco Central de Chile y Servicio de Impuestos Internos.



CUADRO 6.9 Índices de la Bolsa de Comercio de Santiago (1)

(Valores nominales, último día de cada período)

	IGPA (30 Diciembre 1980=100)			IPSA (30 Diciembre 2002=100)			INTER-10 (28 Diciembre 2007=3.051,83)		
	Índice	Variación porcentual		Índice	Variación porcentual		Índice	Variación porcentual	
		En el mes	En 12 meses		En el mes	En 12 meses		En el mes	En 12 meses
2008	11.324,1	--	-19,6	2.376,4	--	-22,1	3.305,4	--	8,3
2009	16.630,9	--	46,9	3.581,4	--	50,7	4.487,7	--	35,8
2010	22.979,2	--	38,2	4.927,5	--	37,6	5.719,1	--	27,4
2011	20.129,8	--	-12,4	4.177,5	--	-15,2	5.373,0	--	-6,1
2010 Sep	22.356,0	5,3	40,8	4.795,4	6,0	42,2	5.657,3	4,4	32,8
Oct	22.874,6	2,3	46,1	4.912,5	2,4	48,2	5.750,4	1,6	42,6
Nov	22.927,7	0,2	49,1	4.957,0	0,9	52,3	5.843,4	1,6	46,1
Dic	22.979,2	0,2	38,2	4.927,5	-0,6	37,6	5.719,1	-2,1	27,4
2011 Ene	22.248,9	-3,2	26,5	4.673,1	-5,2	22,7	5.432,8	-5,0	16,5
Feb	21.229,3	-4,6	19,3	4.444,6	-4,9	16,1	5.241,0	-3,5	13,4
Mar	21.871,9	3,0	24,0	4.624,5	4,0	22,9	5.435,7	3,7	19,9
Abr	22.784,5	4,2	26,3	4.822,5	4,3	24,8	5.564,1	2,4	20,8
May	22.929,0	0,6	26,5	4.847,9	0,5	24,7	5.717,8	2,8	25,0
Jun	22.642,4	-1,3	20,1	4.795,3	-1,1	18,0	5.879,2	2,8	23,3
Jul	21.166,4	-6,5	4,3	4.426,0	-7,7	1,4	5.495,1	-6,5	5,1
Ago	20.463,4	-3,3	-3,7	4.288,4	-3,1	-5,2	5.454,0	-0,7	0,6
Sep	18.796,9	-8,1	-15,9	3.888,6	-9,3	-18,9	5.015,7	-8,0	-11,3
Oct	20.711,3	10,2	-9,5	4.327,3	11,3	-11,9	5.484,1	9,3	-4,6
Nov	20.074,2	-3,1	-12,4	4.161,3	-3,8	-16,1	5.297,0	-3,4	-9,4
Dic	20.129,8	0,3	-12,4	4.177,5	0,4	-15,2	5.373,0	1,4	-6,1
2012 Ene	20.454,1	1,6	-8,1	4.260,8	2,0	-8,8	5.446,1	1,4	0,2
Feb	21.546,2	5,3	1,5	4.535,6	6,5	2,0	5.723,1	5,1	9,2
Mar	22.206,9	3,1	1,5	4.671,3	3,0	1,0	6.009,1	5,0	10,5
Abr	21.925,9	-1,3	-3,8	4.585,8	-1,8	-4,9	5.874,4	-2,2	5,6
May	20.802,6	-5,1	-9,3	4.318,2	-5,8	-10,9	5.596,7	-4,7	-2,1
Jun	21.079,7	1,3	-6,9	4.400,1	1,9	-8,2	5.722,1	2,2	-2,7
Jul	20.447,9	-3,0	-3,4	4.227,6	-3,9	-4,5	5.418,6	-5,3	-1,4
Ago	20.176,3	-1,3	-1,4	4.155,7	-1,7	-3,1	5.315,0	-1,9	-2,5

Fuente: Bolsa de Comercio de Santiago.

VII. TASAS DE INTERÉS*

*Para consultas sobre esta información dirigirse a: dineroybanca@bcentral.cl



CUADRO 7.1 Tasas de interés de referencia de la política monetaria (1)(2)

(Tasas reales y nominales anuales, base 360 días)

	TPM	Facilidad permanente de depósito (3)	Facilidad permanente de liquidez (4)	Reserva técnica (5)
2008 18 Ago	7,75	7,50	8,00	6,75
5 Sep	8,25	8,00	8,50	7,25
2009 9 Ene	7,25	7,00	7,50	6,25
13 Feb	4,75	4,50	5,00	3,75
13 Mar	2,25	2,00	2,50	1,25
13 Abr	1,75	1,50	2,00	0,75
8 May	1,25	1,00	1,50	0,25
17 Jun	0,75	0,50	1,00	0,00
10 Jul	0,50	0,25	0,75	0,00
2010 16 Jun	1,00	0,75	1,25	0,00
19 Jul	1,50	1,25	1,75	0,50
13 Ago	2,00	1,75	2,25	1,00
21 Sep	2,50	2,25	2,75	1,50
15 Oct	2,75	2,50	3,00	1,75
17 Nov	3,00	2,75	3,25	2,00
17 Dic	3,25	3,00	3,50	2,25
2011 18 Feb	3,50	3,25	3,75	2,50
18 Mar	4,00	3,75	4,25	3,00
13 Abr	4,50	4,25	4,75	3,50
13 May	5,00	4,75	5,25	4,00
15 Jun	5,25	5,00	5,50	4,25
2012 13 Ene	5,00	4,75	5,25	4,00

Tasas de política monetaria
(porcentaje)

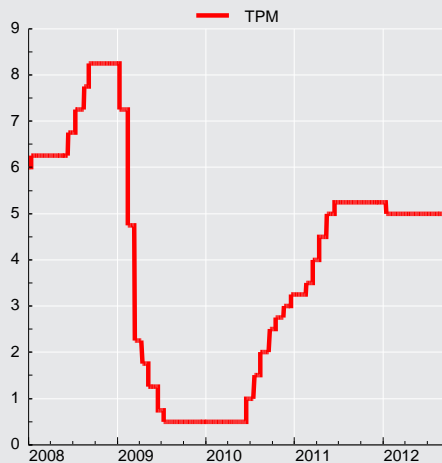



CUADRO 7.3 Tasas de interés del mercado monetario

(Porcentajes)

		Tasa interbancaria			Swap promedio cámara (1)		Tasas de depósitos a plazo mercado secundario (2)					
					Nominales		Nominales				Real(UF)	
		Promedio	Máxima	Mínima	180 ds.	360 ds.	30 ds.	90 ds.	180 ds.	360 ds.	90 ds.	360 ds.
2008	Prom.	7,1	7,2	7,0	7,2	7,1	7,5	7,8	8,1	8,3	2,2	3,1
2009	Prom.	1,9	2,0	1,9	1,6	1,9	2,0	2,1	2,4	2,8	4,1	2,5
2010	Prom.	1,4	1,5	1,3	2,1	2,7	1,7	2,3	3,1	4,0	0,4	1,4
2011	Prom.	4,7	4,7	4,6	4,8	4,9	5,2	5,6	5,9	6,2	2,7	2,9
2010	Oct	2,7	2,8	2,6	3,3	3,7	3,2	3,9	4,9	5,6	2,5	2,8
	Nov	2,9	3,0	2,8	3,4	3,7	3,2	3,9	4,8	5,5	3,8	2,8
	Dic	3,1	3,2	3,0	3,5	3,9	3,7	4,2	4,9	5,5	4,5	2,9
2011	Ene	3,2	3,3	3,2	3,9	4,4	3,6	4,2	5,0	5,7	2,2	2,0
	Feb	3,3	3,4	3,2	4,1	4,6	3,8	4,5	5,2	5,9	0,9	1,8
	Mar	3,7	3,8	3,7	4,6	5,1	4,1	4,9	5,6	6,3	0,1	1,8
	Abr	4,3	4,4	4,2	5,2	5,5	4,6	5,4	6,0	6,5	0,2	2,2
	May	4,8	4,9	4,7	5,3	5,5	5,4	6,1	6,4	6,6	2,4	3,0
	Jun	5,1	5,2	5,0	5,4	5,5	5,6	6,0	6,3	6,5	2,6	3,2
	Jul	5,2	5,3	5,1	5,4	5,5	5,7	6,0	6,2	6,5	3,7	3,4
	Ago	5,3	5,3	5,1	5,1	4,9	5,7	5,8	6,0	6,1	4,1	3,6
	Sep	5,2	5,3	5,2	4,9	4,5	5,5	5,6	5,7	5,7	3,1	3,2
	Oct	5,3	5,3	5,2	4,7	4,3	5,7	5,7	5,8	5,8	2,7	3,3
	Nov	5,2	5,3	5,2	4,7	4,5	5,8	6,0	6,1	6,1	4,6	3,5
	Dic	5,2	5,3	5,1	4,6	4,3	6,3	6,5	6,5	6,3	5,6	3,9
2012	Ene	5,1	5,1	5,0	4,7	4,4	5,4	5,6	5,8	5,8	3,6	3,2
	Feb	5,0	5,0	4,9	4,7	4,7	5,2	5,6	5,8	6,0	2,9	2,9
	Mar	5,0	5,1	4,9	5,0	5,0	5,6	6,1	6,4	6,5	2,3	2,9
	Abr	5,0	5,0	4,9	5,0	5,1	5,5	6,1	6,4	6,6	3,6	3,3
	May	5,0	5,1	4,9	4,9	4,8	5,6	6,0	6,3	6,5	4,4	3,7
	Jun	5,0	5,1	4,9	4,8	4,6	5,6	6,1	6,2	6,4	5,8	3,9
	Jul	5,0	5,0	4,9	4,7	4,6	5,3	5,6	5,9	6,1	6,9	4,1
	Ago	5,0	5,0	4,9	4,9	4,8	5,3	5,6	5,9	6,2	3,2	3,4
	Sep	5,0	5,1	5,0	4,9	4,8	5,6	5,8	6,3	6,5	2,2	3,2

CUADRO 7.4 Tasas de inter. de los instrum. del Banco Central de Chile y de la Tesorería General de la República, mercado secundario (1)

(Porcentajes)

		Benchmark en pesos				Benchmark en UF					
		1 año	2 años	5 años	10 años	1 año	2 años	5 años	10 años	20 años	30 años
2008	Prom.	7,21	7,17	6,96	6,95	2,18	2,65	2,93	3,14	3,39	3,57
2009	Prom.	2,21	2,88	4,80	5,67	1,20	1,87	2,41	2,87	3,27	3,49
2010	Prom.	3,48	4,26	5,61	6,25	0,68	1,43	2,42	2,99	3,37	3,52
2011	Prom.	5,43	5,53	5,80	5,97	2,08	2,18	2,49	2,78	3,06	3,16
2010	Oct	4,44	4,91	5,73	6,10	1,78	2,09	2,72	3,09	3,27	3,36
	Nov	4,50	4,88	5,77	6,17	1,82	1,97	2,65	2,99	3,25	3,38
	Dic	4,72	5,10	5,77	6,11	1,91	2,13	2,66	2,91	3,13	3,25
2011	Ene	5,17	5,70	6,17	6,56	1,55	1,71	2,77	3,18	3,38	3,48
	Feb	5,70	5,87	6,60	6,87	1,30	1,58	2,65	3,16	3,42	3,52
	Mar	5,71	5,86	6,46	6,58	1,24	1,60	2,43	2,92	3,20	3,30
	Abr	5,94	6,04	6,35	6,42	1,60	1,89	2,47	2,87	3,08	3,16
	May	5,92	6,01	6,22	6,28	2,08	2,33	2,61	2,89	3,08	3,17
	Jun	5,92	5,99	6,19	6,27	2,30	2,45	2,62	2,91	3,14	3,23
	Jul	5,84	5,99	6,10	6,18	2,61	2,69	2,73	2,91	3,13	3,23
	Ago	5,48	5,41	5,49	5,57	2,61	2,64	2,57	2,62	2,83	2,91
	Sep	4,85	4,88	4,93	5,05	2,12	2,11	2,00	2,24	2,68	2,83
	Oct	4,71	4,70	4,83	5,10	2,12	2,08	2,04	2,35	2,81	2,91
	Nov	5,01	5,00	5,21	5,46	2,63	2,48	2,50	2,72	3,02	3,11
	Dic	4,94	4,94	5,04	5,29	2,73	2,56	2,47	2,60	2,89	3,01
2012	Ene	4,84	4,80	4,93	5,07	2,14	2,15	2,19	2,38	2,72	2,87
	Feb	5,01	5,07	5,14	5,29	2,10	2,07	2,17	2,36	2,72	2,88
	Mar	5,35	5,49	5,61	5,79	2,08	2,11	2,35	2,57	2,80	2,95
	Abr	5,47	5,53	5,71	5,82	2,38	2,41	2,45	2,58	2,82	2,92
	May	5,20	5,24	5,43	5,51	2,51	2,42	2,32	2,44	2,69	2,82
	Jun	5,01	5,04	5,23	5,35	2,86	2,52	2,37	2,46	2,69	2,83
	Jul	5,01	5,00	5,15	5,21	3,65	2,80	2,44	2,50	2,68	2,78
	Ago	5,17	5,20	5,29	5,32	2,65	2,51	2,31	2,42	2,60	2,77
	Sep	5,22	5,22	5,30	5,32	2,56	2,28	2,26	2,33	2,62	2,74



CUADRO 7.6 Tasas de interés del sistema financiero, por tipo de colocación (1)

(Porcentaje)

	Consumo nominal (2)					Comerciales nominal (2)					
	Menor a 180 días	181 días a 1 año	1 a 3 años	Más de 3 años	Total	Menor a 30 días	30 a 89 días	90 a 180 días	181 días a 1 año	Más de 1 año	Total
2008 Dic.	30,17	41,10	32,93	37,18	36,85	13,21	16,47	12,06	14,93	16,95	14,91
2009 Dic.	19,82	34,00	21,10	25,13	26,56	2,59	3,45	4,58	7,11	6,45	4,74
2010 Dic.	20,85	34,08	25,81	25,05	26,44	5,11	5,99	6,78	9,99	10,90	7,38
2011 Dic.	24,90	33,58	27,49	25,97	27,48	9,15	9,36	7,81	9,44	10,17	9,28
2010 Sep.	23,54	35,51	25,52	25,09	28,00	4,75	5,54	6,66	8,61	8,84	6,87
Oct.	23,28	34,75	25,03	24,92	27,25	4,92	5,57	7,02	8,47	9,98	7,14
Nov.	22,11	35,48	26,79	24,70	27,34	5,14	5,57	6,81	8,25	11,51	7,19
Dic.	20,85	34,08	25,81	25,05	26,44	5,11	5,99	6,78	9,99	10,90	7,38
2011 Ene.	21,18	34,26	27,15	26,10	27,09	5,39	6,40	7,07	9,76	11,69	7,60
Feb.	19,15	35,85	25,28	25,19	26,45	5,61	6,92	7,09	10,28	11,74	7,91
Mar.	21,72	34,90	23,40	24,22	25,88	5,77	6,86	7,60	10,05	12,42	8,25
Abr.	22,28	36,26	26,70	25,05	27,12	6,47	7,15	7,77	10,25	11,92	8,42
May.	23,00	36,04	27,52	25,27	27,32	6,91	7,67	8,33	9,92	11,15	8,66
Jun.	22,97	35,23	26,91	24,72	26,94	7,03	8,53	8,54	9,96	11,54	9,10
Jul.	22,82	36,00	27,37	25,36	27,44	7,98	8,54	8,11	10,51	11,56	9,48
Ago.	23,57	35,71	27,53	25,60	27,68	8,22	9,09	7,71	9,86	13,08	9,61
Sep.	27,28	36,72	27,76	25,89	28,74	7,83	8,98	7,62	9,91	11,84	9,30
Oct.	25,25	35,72	27,09	25,55	27,73	7,93	9,11	7,93	10,49	11,84	9,59
Nov.	24,21	34,09	26,53	25,32	26,96	7,67	9,10	7,29	10,70	13,29	9,50
Dic.	24,90	33,58	27,49	25,97	27,48	9,15	9,36	7,81	9,44	10,17	9,28
2012 Ene.	23,96	34,45	28,19	27,10	28,04	9,02	9,12	7,89	9,33	11,74	9,39
Feb.	27,12	36,22	28,78	28,38	29,81	9,04	8,53	7,40	10,34	12,44	9,46
Mar.	24,31	35,36	25,22	27,09	27,97	8,52	9,12	8,52	10,15	9,99	9,33
Abr.	25,78	36,78	26,19	27,10	28,97	8,33	9,83	8,49	11,19	10,99	9,84
May.	25,45	36,32	24,59	25,45	27,93	7,86	9,41	8,56	11,23	12,58	9,97
Jun.	24,44	36,59	28,96	24,97	28,01	8,27	9,62	8,75	10,80	9,18	9,45
Jul.	23,35	36,56	29,20	24,95	28,01	9,16	8,15	8,32	11,19	10,71	9,43
Ago.	23,50	36,71	28,03	24,84	27,73	7,99	9,01	8,21	11,79	11,34	9,64

Tasas de interés de colocaciones
(porcentajes)

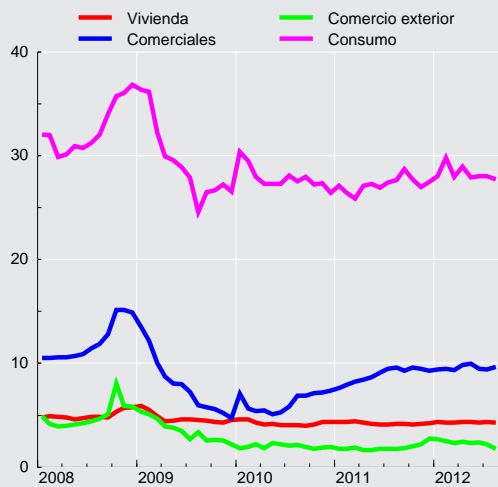



CUADRO 7.6
Tasas de interés del sistema financiero, por tipo de colocación (continuación) (1)

(Porcentaje)

	Comercio Exterior US\$						Vivienda U.F.
	Menor a 30 días	30 a 89 días	90 a 180 días	181 días a 1 año	Más de 1 año	Total	Más de 3 años
2008 Dic.	5,26	5,87	5,96	6,20	4,44	5,83	5,77
2009 Dic.	2,56	1,55	2,70	2,81	2,09	2,22	4,54
2010 Dic.	1,81	1,64	2,29	2,35	1,94	1,93	4,37
2011 Dic.	2,60	2,52	2,86	3,23	3,29	2,75	4,26
2010 Sep	1,83	1,74	2,26	2,21	1,31	1,96	4,00
Oct	1,99	1,31	2,21	2,53	2,39	1,77	4,14
Nov	1,82	1,60	2,28	2,07	1,80	1,87	4,35
Dic	1,81	1,64	2,29	2,35	1,94	1,93	4,37
2011 Ene	1,82	1,26	2,32	2,29	2,50	1,78	4,34
Feb	1,86	1,52	1,68	2,27	2,73	1,74	4,35
Mar	1,89	1,52	2,17	2,14	3,59	1,89	4,39
Abr	1,68	1,27	1,77	2,41	3,42	1,64	4,31
May	1,74	1,28	1,81	1,86	2,03	1,63	4,16
Jun	1,69	1,40	1,86	2,18	2,60	1,78	4,13
Jul	1,92	1,59	1,77	2,10	1,74	1,79	4,13
Ago	1,75	1,38	1,87	2,18	2,01	1,75	4,17
Sep	1,93	1,44	1,95	2,28	2,45	1,81	4,17
Oct	2,28	1,53	2,35	2,54	3,01	2,02	4,11
Nov	2,36	1,78	2,58	2,41	2,88	2,22	4,15
Dic	2,60	2,52	2,86	3,23	3,29	2,75	4,26
2012 Ene	2,62	2,49	2,82	3,20	1,62	2,70	4,33
Feb	2,28	2,23	2,85	3,06	--	2,50	4,32
Mar	2,25	2,01	2,72	3,02	3,48	2,34	4,29
Abr	2,36	1,81	3,03	2,88	3,03	2,45	4,37
May	2,41	1,69	2,56	2,64	3,32	2,29	4,35
Jun	2,29	1,81	2,75	2,81	2,99	2,37	4,30
Jul	2,38	1,47	2,73	2,98	3,18	2,18	4,35
Ago	2,03	1,31	1,63	3,10	3,46	1,78	4,27

CUADRO 7.7
Tasas de interés del sistema financiero, por plazo (1)

(Porcentajes)

	Nominal								Reajutable			
	30 a 89 días		90 a 365 días		1 a 3 años		más de 3 años		30 a 89 días		90 a 365 días	
	Captacio- nes	Colocacio- nes	Captacio- nes	Colocacio- nes	Captacio- nes	Colocacio- nes	Captacio- nes	Colocacio- nes	Colocacio- nes	Captacio- nes	Colocacio- nes	
2008 Dic.	8,28	16,44	8,76	16,92	8,52	22,32	7,20	24,96	3,24	8,73	9,22	
2009 Dic.	0,72	3,48	1,44	9,84	2,52	7,68	4,68	14,76	4,43	4,58	4,06	
2010 Dic.	3,72	6,36	4,56	11,04	5,52	15,12	6,60	17,64	5,52	3,56	5,42	
2011 Dic.	6,24	10,20	6,12	11,40	6,36	17,88	7,20	15,12	6,31	4,76	6,09	
2010 Oct.	3,24	5,76	4,32	11,16	5,40	15,84	4,68	16,08	4,65	2,44	4,66	
Nov.	3,36	5,76	4,20	11,16	5,28	15,96	6,48	18,96	4,89	3,14	4,89	
Dic.	3,72	6,36	4,56	11,04	5,52	15,12	6,60	17,64	5,52	3,56	5,42	
2011 Ene.	3,72	6,72	4,44	11,40	5,64	15,48	4,56	20,16	5,04	2,04	4,38	
Feb.	3,84	7,44	4,80	12,00	5,40	14,76	4,56	20,04	4,69	0,92	3,57	
Mar.	4,20	7,20	5,16	13,08	6,72	17,16	4,68	18,84	2,64	0,46	3,01	
Abr.	4,68	7,44	5,52	12,84	6,36	16,20	5,40	18,84	4,11	0,55	3,25	
May.	5,40	7,80	6,00	12,48	6,48	15,36	4,80	18,48	3,48	2,12	3,84	
Jun.	5,64	9,00	6,00	12,36	5,76	17,40	4,08	16,80	4,00	2,13	3,82	
Jul.	5,76	9,00	6,12	12,96	6,60	18,24	4,80	17,64	4,88	2,94	4,27	
Ago.	5,64	9,84	5,88	12,36	6,24	18,48	5,16	20,28	5,51	3,66	5,39	
Sep.	5,52	9,72	5,64	13,08	5,76	18,12	7,20	18,60	4,89	3,05	5,24	
Oct.	5,52	9,72	5,76	13,20	5,76	15,12	7,20	20,16	4,45	2,88	4,96	
Nov.	5,76	9,96	5,88	12,00	6,00	18,48	4,80	19,20	4,88	3,78	5,63	
Dic.	6,24	10,20	6,12	11,40	6,36	17,88	7,20	15,12	6,31	4,76	6,09	
2012 Ene.	5,52	9,84	5,52	11,40	6,00	16,20	7,20	19,80	4,21	2,85	4,48	
Feb.	5,28	9,48	5,52	12,60	6,00	20,64	4,80	19,80	4,59	2,44	4,66	
Mar.	5,64	9,72	6,00	13,08	6,36	18,24	5,40	14,28	4,55	2,35	4,54	
Abr.	5,76	10,56	6,12	14,40	6,60	18,12	10,08	17,88	5,21	3,03	4,93	
May.	5,76	10,20	6,00	14,04	6,60	17,16	6,60	16,92	5,47	3,72	5,45	
Jun.	5,76	10,44	6,12	13,56	6,60	18,96	6,24	13,80	5,47	4,55	6,07	
Jul.	5,52	8,64	5,76	14,04	6,36	20,16	6,00	17,28	5,47	5,40	6,68	
Ago.	5,52	9,72	5,52	14,52	6,36	20,40	6,24	18,12	5,47	3,13	5,15	
Sep.	5,64	9,72	5,52	14,52	6,36	23,88	6,36	23,40	3,66	2,52	4,74	

CUADRO 7.7
Tasas de interés del sistema financiero, por plazo (continuación) (1)

(Porcentajes)

	Reajutable				Operaciones en dólares							
	1 a 3 años		más de 3 años		30 a 89 días		90 a 365 días		1 a 3 años		más de 3 años	
	Captacio- nes	Colocacio- nes	Captacio- nes	Colocacio- nes	Captacio- nes	Colocacio- nes	Captacio- nes	Colocacio- nes	Captacio- nes	Colocacio- nes	Captacio- nes	Colocacio- nes
2008 Dic.	6,55	7,41	4,83	5,92	1,76	5,85	1,67	6,09	4,12	4,30		3,86
2009 Dic.	2,69	4,43	3,73	4,61	1,27	1,66	1,78	2,90	1,48	2,43		3,01
2010 Dic.	2,60	4,82	3,60	4,82	0,70	1,66	1,11	2,51	1,29	3,11	0,92	2,90
2011 Dic.	3,70	5,23	4,23	5,02	1,22	2,53	1,60	2,93	1,73	2,54		3,66
2010 Oct.	2,58	3,81	3,45	4,15	0,89	1,36	1,64	2,38	2,82	2,55	2,17	3,72
Nov.	2,91	4,75	3,50	4,39	0,47	1,63	1,04	2,18	1,29	1,66		4,21
Dic.	2,60	4,82	3,60	4,82	0,70	1,66	1,11	2,51	1,29	3,11	0,92	2,90
2011 Ene.	2,23	4,22	2,65	4,58	0,98	1,33	1,23	2,30	2,37	3,34	3,95	4,03
Feb.	1,79	4,53	4,06	4,53	0,75	1,71	1,02	1,90	2,14	3,37	4,59	5,03
Mar.	1,66	4,25	3,41	4,59	0,72	1,66	1,01	2,18	1,32	3,07	1,68	3,81
Abr.	2,27	3,55	3,25	4,24	0,77	1,41	0,87	2,06	1,56	1,85		3,03
May.	2,93	4,06	3,32	4,21	1,02	1,45	1,26	1,89	1,19	1,83		2,96
Jun.	3,03	4,14	2,20	4,35	0,88	1,54	1,22	2,05	1,39	2,09		2,20
Jul.	3,43	5,02	3,10	4,24	1,02	1,65	1,32	1,95	1,27	2,32	5,21	4,89
Ago.	3,60	5,12	3,57	4,62	0,66	1,51	0,83	2,00	1,99	2,13		3,18
Sep.	3,23	4,52	3,55	4,33	0,42	1,46	0,74	2,08	1,65	2,37		4,11
Oct.	3,27	4,83	4,26	4,43	0,67	1,62	1,20	2,54	2,15	1,75		3,34
Nov.	3,49	5,04	2,88	4,53	0,98	1,82	1,38	2,43	2,90	2,61	3,50	3,42
Dic.	3,70	5,23	4,23	5,02	1,22	2,53	1,60	2,93	1,73	2,54		3,66
2012 Ene.	3,29	5,32	3,26	4,56	1,04	2,48	1,31	3,05	2,59	2,11	3,50	5,42
Feb.	3,11	4,80	3,45	4,59	0,72	2,24	1,03	2,90	2,11	1,15		4,13
Mar.	3,00	4,94	3,58	4,34	1,08	2,04	1,27	2,86	1,99	2,48	3,50	4,26
Abr.	3,36	4,94	3,54	4,59	1,03	1,90	1,32	3,00	2,62	2,75	1,09	3,69
May.	3,79	4,71	3,73	4,60	0,79	1,91	1,21	2,54	2,95	1,99	0,99	3,60
Jun.	3,82	5,21	3,83	4,47	0,78	1,95	1,30	2,67	2,53	2,28	2,24	3,93
Jul.	3,89	5,11	3,80	4,67	0,61	1,61	0,99	2,71	1,88	2,60	1,60	4,23
Ago.	3,39	4,94	4,94	4,45	0,38	1,46	0,68	1,99	1,91	2,35	2,51	3,92
Sep.	3,28	4,51	2,16	4,49	0,46	1,58	0,80	2,26	1,40	3,69	0,60	5,96

VIII. TIPOS DE CAMBIO



CUADRO 8.1
Indices de tipo de cambio y de precios externos, distintas medidas (7)

	Dólar observado (8)	TCM (1) (8) (2 de enero 1998=100)		TCM-5 (2) (8) (2 de enero 1998=100)		TCR (3) (Promedio 1986=100)		TCR-5 (4) (Promedio 1986=100)		IPE (5) (Promedio 1986=100)		IPE-5 (6) (Promedio 1986=100)	
		Valor	% Var. en 12 meses	Valor	% Var. en 12 meses	Valor	% Var. en 12 meses	Valor	% Var. en 12 meses	Valor	% Var. en 12 meses	Valor	% Var. en 12 meses
2008 Dic.	522,5	108,4	3,1	137,6	4,0	96,2	2,7	83,6	2,2	237,0	12,4	205,8	11,8
2009 Dic.	559,6	110,9	3,6	145,9	7,7	95,7	0,3	82,7	-0,2	221,6	-6,2	192,0	-6,4
2010 Dic.	510,2	102,1	-7,9	132,8	-8,9	91,3	-4,6	77,0	-6,7	235,8	6,5	198,9	3,7
2011 Dic.	483,7	99,9	-2,0	130,2	-1,8	92,2	1,1	77,5	0,7	259,5	10,1	218,1	9,7
2010 Oct.	484,0	99,1	-11,8	129,5	-12,0	89,0	-8,5	75,1	-9,9	244,3	5,9	205,9	3,6
Nov.	482,3	98,3	-6,2	128,3	-6,7	88,9	-3,0	74,6	-5,2	244,9	5,3	205,5	2,3
Dic.	474,8	96,0	-6,8	124,6	-7,5	87,3	-3,8	72,9	-6,0	244,8	4,7	204,3	2,3
2011 Ene.	489,4	99,8	-1,6	129,2	-3,0	91,6	2,0	76,3	-1,2	249,6	7,2	208,0	3,9
Feb.	475,7	97,4	-8,3	126,6	-9,2	90,1	-4,4	75,4	-6,5	253,3	9,9	211,8	7,5
Mar.	479,7	98,9	-5,5	129,1	-5,5	91,4	-2,0	77,1	-3,0	256,8	10,5	216,4	9,4
Abr.	471,3	98,4	-5,6	127,8	-5,4	91,4	-1,7	77,0	-2,1	262,0	12,1	220,9	11,7
May.	467,7	97,9	-6,5	127,2	-6,0	90,6	-3,1	76,5	-2,7	262,9	14,1	221,8	14,5
Jun.	469,4	98,5	-6,0	127,8	-5,3	91,1	-2,5	76,7	-2,0	263,8	15,3	222,1	16,0
Jul.	462,9	97,5	-7,4	126,1	-7,6	90,4	-3,5	75,8	-3,8	265,7	14,1	222,7	13,7
Ago.	466,8	98,3	-3,3	127,8	-3,2	91,0	0,2	76,5	0,1	265,9	12,8	223,3	12,7
Sep.	483,7	99,6	0,5	130,5	1,5	92,2	4,1	77,8	4,9	261,3	9,7	220,4	10,6
Oct.	511,7	104,4	5,4	137,6	6,3	96,0	7,9	81,1	8,1	258,4	5,7	218,3	6,0
Nov.	508,4	103,5	5,3	136,2	6,1	95,1	7,0	80,2	7,5	258,4	5,5	217,7	6,0
Dic.	517,2	104,3	8,7	136,9	9,9	95,1	8,9	79,8	9,4	255,8	4,5	214,4	4,9
2012 Ene.	501,3	101,4	1,6	132,2	2,4	93,1	1,7	77,3	1,4	258,7	3,6	214,5	3,1
Feb.	481,5	98,5	1,1	127,6	0,8	90,3	0,3	74,6	-1,0	262,3	3,6	216,3	2,1
Mar.	485,4	98,4	-0,6	127,0	-1,6	90,6	-0,9	74,8	-3,0	261,4	1,8	215,3	-0,5
Abr.	486,0	98,1	-0,3	127,5	-0,3	90,5	-0,9	75,1	-2,6	261,1	-0,4	216,1	-2,2
May.	497,1	99,0	1,2	129,8	2,1	91,2	0,7	76,0	-0,6	257,3	-2,1	214,0	-3,5
Jun.	505,6	99,7	1,2	131,1	2,6	92,0	1,0	76,6	-0,1	253,8	-3,8	211,3	-4,8
Jul.	491,9	97,1	-0,4	127,0	0,7	89,8	-0,6	74,1	-2,2	254,6	-4,2	210,2	-5,6
Ago.	481,0	95,3	-3,0	124,8	-2,3	88,6	-2,7	73,2	-4,3	257,4	-3,2	212,7	-4,7
Sep.	478,2	95,2	-4,5	125,2	-4,1								

Indices de tipo de cambio
(índices)

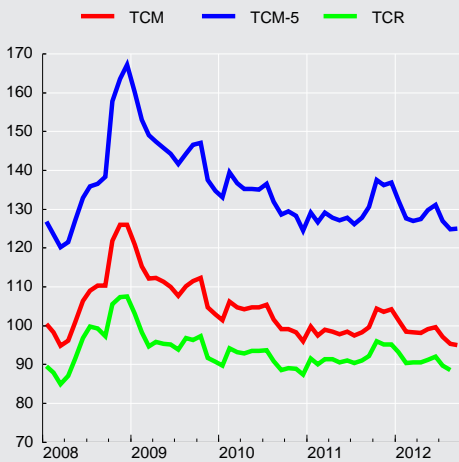

Tipo de cambio observado



**CUADRO 8.2****Tipo de cambio nominal, peso-distintas monedas extranjeras, promedios mensuales (1)**

(Pesos por unidad de moneda extranjera)

Moneda	2011 Sep	Oct	Nov	Dic	2012 Ene	Feb	Mar	Abr	May	Jun	Jul	Ago
Baht tailandés	15,92	16,57	16,44	16,60	15,90	15,68	15,82	15,75	15,89	15,99	15,55	15,31
Bolivar fuerte(3)	112,77	119,31	118,54	120,57	116,88	112,25	113,16	113,31	115,89	117,88	114,69	112,14
Boliviano (Bolivia)	70,33	74,22	73,98	75,30	72,94	70,11	70,61	70,81	72,27	73,43	71,36	70,08
Colón de Costa Rica(5)	0,96	1,00	1,01	1,03	1,00	0,95	0,96	0,97	0,99	1,02	0,99	0,97
Corona checa	27,24	28,21	27,14	26,72	25,34	25,45	26,00	25,84	25,15	24,74	23,79	23,85
Corona danesa	89,64	94,04	92,82	91,61	86,98	85,66	86,24	86,05	85,62	85,24	81,31	80,09
Corona eslovaca	22,15	23,24	22,92	22,60	21,46	21,14	21,28	21,25	21,13	21,03	20,07	19,79
Corona noruega	86,43	90,30	88,73	87,86	84,25	84,17	85,17	84,56	84,06	84,02	81,16	81,40
Corona sueca	73,06	76,73	75,56	75,49	73,13	72,19	72,14	72,24	70,77	71,38	70,82	71,96
Dirham (Emiratos Árabes Unidos)	131,70	139,33	138,43	140,81	136,50	131,09	132,16	132,32	135,34	137,67	133,94	130,96
Dólar australiano	496,07	516,28	514,17	523,54	520,68	516,35	511,83	502,91	496,20	503,68	506,47	503,90
Dólar canadiense	483,57	499,79	496,57	505,31	494,38	482,71	488,75	489,31	492,51	491,63	484,99	484,04
Dólar fiji(5)	862,52	949,99	929,33	949,13	909,13	849,24	858,76	869,52	911,80	942,24	892,92	859,13
Dólar hongkonés	62,06	65,78	65,34	66,50	64,58	62,09	62,54	62,61	64,03	65,17	63,43	62,02
Dólar neozelandés	393,64	402,51	392,17	398,16	399,98	401,58	398,35	397,51	385,08	393,32	392,60	389,67
Dólar de singapur	387,66	399,76	394,89	399,59	391,49	384,08	385,74	388,43	394,04	395,25	390,18	385,50
Dólar taiwanés	16,31	16,89	16,83	17,09	16,70	16,30	16,45	16,49	16,88	16,90	16,41	16,06
Dólar estadounidense	483,69	511,74	508,44	517,17	501,34	481,49	485,40	486,00	497,09	505,63	491,93	480,99
Euro	667,39	700,03	690,61	680,98	646,64	636,73	641,17	640,10	636,40	633,49	604,77	596,24
Forint (Hungría)	2,36	2,37	2,24	2,24	2,10	2,19	2,20	2,17	2,17	2,16	2,12	2,14
Franco Pacific Island(5)	5,60	5,86	5,79	5,71	5,42	5,34	5,37	5,37	5,34	5,31	5,07	5,00
Franco suizo	557,84	569,13	560,82	554,76	534,02	527,53	531,72	532,47	529,86	527,51	503,60	496,46
Guaraní (Paraguay)	0,12	0,12	0,12	0,12	0,11	0,11	0,11	0,11	0,11	0,11	0,11	0,11
Libra esterlina	764,46	804,68	804,01	806,63	777,24	760,59	768,10	777,65	791,91	785,82	766,79	755,68
Nueva lira turca	270,04	278,70	280,99	276,47	271,79	273,84	271,36	271,85	275,00	277,31	271,66	267,87
Nuevo sol(Perú)	176,40	187,19	188,00	192,05	186,58	179,87	182,25	183,20	186,42	189,31	186,79	183,94
Peso argentino	115,12	121,32	119,40	120,67	116,15	110,83	111,50	110,60	111,81	112,54	108,16	104,41
Peso colombiano	0,26	0,27	0,26	0,27	0,27	0,27	0,28	0,27	0,28	0,28	0,28	0,27
Peso mexicano	37,23	37,90	37,15	37,57	37,28	37,64	38,09	37,26	36,53	36,24	36,80	36,48
Peso uruguayo	25,13	25,75	25,74	26,06	25,69	24,81	24,97	24,83	24,83	23,92	22,77	22,69
Rand (Sudáfrica)	64,41	64,15	62,56	63,17	62,51	62,88	63,93	62,12	61,11	60,24	59,73	58,26
Real (Brasil)	279,43	286,77	285,02	281,48	279,64	280,35	271,46	262,58	251,50	246,83	242,45	237,19
Ringgit (Malasia) (4)	157,73	162,62	161,44	163,66	160,76	159,22	159,56	158,71	160,62	158,99	155,29	154,34
Rubio (Rusia)(5)	15,83	16,31	16,52	16,44	15,97	16,16	16,55	16,50	16,15	15,42	15,17	15,07
Rupia (India)	10,17	10,37	10,03	9,85	9,76	9,78	9,65	9,41	9,16	9,02	8,88	8,66
Rupia (Indonesia) (6)	0,06	0,06	0,06	0,06	0,06	0,05	0,05	0,05	0,05	0,05	0,05	0,05
Won coreano	0,43	0,44	0,45	0,45	0,44	0,43	0,43	0,43	0,43	0,43	0,43	0,42
Yen (Japón)	6,30	6,68	6,57	6,64	6,51	6,15	5,89	5,97	6,23	6,38	6,22	6,12
Yuan (China)	75,70	80,35	80,00	81,44	79,43	76,42	76,89	77,09	78,63	79,45	77,21	75,63
Zloty (Polonia)	154,57	160,66	156,05	152,23	147,69	152,27	155,20	153,34	148,46	147,35	144,59	145,87
DEG (2)	763,25	803,68	796,87	799,62	769,30	745,70	748,00	750,04	761,26	766,00	741,45	727,48

Fuentes: Bloomberg y Reuters.



CUADRO 8.3
Paridades de monedas extranjeras, promedios mensuales (1)
 (Moneda extranjera por dólar)

Moneda	2011 Sep	Oct	Nov	Dic	2012 Ene	Feb	Mar	Abr	May	Jun	Jul	Ago
Baht tailandés	30,3638	30,8821	30,9252	31,1600	31,5286	30,7071	30,6782	30,8620	31,2762	31,6176	31,6285	31,4109
Bolivar fuerte(3)	4,2893	4,2893	4,2893	4,2893	4,2893	4,2893	4,2893	4,2893	4,2893	4,2893	4,2893	4,2893
Boliviano (Bolivia)	6,8767	6,8958	6,8725	6,8679	6,8728	6,8674	6,8745	6,8637	6,8786	6,8862	6,8941	6,8634
Colón de Costa Rica(5)	506,5138	510,6153	504,0248	500,3624	504,5505	506,0267	505,3573	500,8220	500,8767	496,5790	495,8825	494,3468
Corona checa	17,7521	18,1431	18,7401	19,3596	19,7841	18,9169	18,6664	18,8097	19,7648	20,4415	20,6812	20,1694
Corona danesa	5,3944	5,4415	5,4775	5,6460	5,7642	5,6213	5,6286	5,6484	5,8056	5,9318	6,0512	6,0063
Corona eslovaca	21,8272	22,0224	22,1776	22,8836	23,3590	22,7808	22,8075	22,8731	23,5278	24,0443	24,5096	24,3046
Corona noruega	5,5942	5,6680	5,7303	5,8871	5,9508	5,7212	5,6999	5,7475	5,9131	6,0178	6,0615	5,9098
Corona sueca	6,6182	6,6700	6,7298	6,8511	6,8551	6,6705	6,7285	6,7282	7,0253	7,0843	6,9463	6,6846
Dirham (Emiratos Árabes Unidos)	3,6728	3,6729	3,6729	3,6729	3,6729	3,6729	3,6728	3,6729	3,6729	3,6728	3,6728	3,6728
Dólar australiano	0,9747	0,9917	0,9890	0,9879	0,9628	0,9325	0,9484	0,9664	1,0018	1,0039	0,9713	0,9546
Dólar canadiense	0,9999	1,0239	1,0238	1,0235	1,0140	0,9975	0,9931	0,9933	1,0092	1,0284	1,0143	0,9938
Dólar fiji(5)	0,5612	0,5391	0,5473	0,5450	0,5516	0,5670	0,5653	0,5589	0,5455	0,5367	0,5510	0,5599
Dólar hongkonés	7,7938	7,7791	7,7811	7,7767	7,7632	7,7542	7,7616	7,7620	7,7638	7,7591	7,7561	7,7559
Dólar neozelandés	1,2284	1,2715	1,2968	1,2990	1,2533	1,1990	1,2186	1,2226	1,2910	1,2857	1,2531	1,2344
Dólar de singapur	1,2472	1,2800	1,2874	1,2943	1,2805	1,2536	1,2584	1,2512	1,2613	1,2792	1,2608	1,2477
Dólar taiwanés	29,6490	30,3033	30,2100	30,2590	30,0130	29,5435	29,5143	29,4791	29,4439	29,9121	29,9730	29,9514
Euro	0,7245	0,7310	0,7362	0,7595	0,7753	0,7562	0,7571	0,7593	0,7810	0,7981	0,8136	0,8068
Forint (Hungría)	205,2433	216,3942	227,2743	230,7948	238,4445	219,7138	220,8873	223,9390	229,0448	234,3290	232,6860	224,6377
Franco Pacific Island(5)	86,3682	87,3036	87,8404	90,6526	92,5541	90,2234	90,3163	90,5613	93,1687	95,2279	97,0636	96,2585
Franco suizo	0,8676	0,8992	0,9066	0,9323	0,9388	0,9128	0,9129	0,9128	0,9381	0,9585	0,9770	0,9689
Guarani (Paraguay)	3.971,6667	4.147,1053	4.276,6667	4.408,8095	4.570,2273	4.461,0000	4.242,7273	4.283,5000	4.338,3333	4.497,3810	4.416,7500	4.388,4091
Libra esterlina	0,6325	0,6359	0,6323	0,6412	0,6450	0,6330	0,6320	0,6250	0,6276	0,6434	0,6416	0,6365
Nueva lira turca	1,7905	1,8365	1,8095	1,8709	1,8445	1,7583	1,7889	1,7878	1,8075	1,8233	1,8109	1,7957
Nuevo sol peruano	2,7414	2,7335	2,7045	2,6930	2,6870	2,6768	2,6634	2,6528	2,6662	2,6709	2,6336	2,6150
Peso argentino	4,2017	4,2185	4,2583	4,2858	4,3165	4,3446	4,3535	4,3941	4,4454	4,4928	4,5484	4,6067
Peso colombiano	1.836,1538	1.909,7274	1.918,4467	1.932,7719	1.850,0841	1.782,6662	1.765,2855	1.773,8285	1.791,2481	1.790,2290	1.783,1480	1.804,3505
Peso mexicano	12,9879	13,5021	13,6862	13,7674	13,4479	12,7906	12,7429	13,0451	13,6108	13,9529	13,3668	13,1858
Peso uruguayo	19,2422	19,8718	19,7477	19,8485	19,5163	19,4106	19,4424	19,5758	20,0229	21,1522	21,6085	21,2033
Rand (Sudáfrica)	7,5134	7,9773	8,1295	8,1884	8,0197	7,6573	7,5934	7,8248	8,1364	8,3930	8,2368	8,2569
Real (Brasil)	1,7317	1,7850	1,7843	1,8377	1,7929	1,7175	1,7888	1,8512	1,9767	2,0487	2,0291	2,0279
Ringgit (Malasia) (4)	3,0653	3,1466	3,1491	3,1601	3,1183	3,0241	3,0423	3,0621	3,0944	3,1802	3,1678	3,1164
Rubio (Rusia)(5)	30,5423	31,3878	30,7732	31,4635	31,3864	29,7964	29,3238	29,4490	30,7950	32,7902	32,4355	31,9184
Rupia (India)	47,5165	49,3314	50,6774	52,5383	51,3630	49,2135	50,2983	51,6769	54,2907	56,0329	55,4300	55,5410
Rupia (Indonesia) (6)	8.753,7143	8.886,2105	8.984,9524	9.057,5000	9.059,2273	9.015,0476	9.145,1429	9.170,7000	9.282,3333	9.431,4286	9.446,8000	9.501,8636
Won coreano	1.116,1867	1.157,3589	1.133,1200	1.148,6771	1.144,3155	1.122,9457	1.125,7368	1.136,0740	1.154,6919	1.165,6800	1.142,4960	1.131,7655
Yen (Japón)	76,8195	76,6526	77,3924	77,8395	76,9568	78,3243	82,4100	81,4420	79,7576	79,2738	79,0420	78,6523
Yuan (China)	6,3897	6,3693	6,3553	6,3504	6,3120	6,3005	6,3129	6,3042	6,3217	6,3641	6,3711	6,3599
Zloty (Polonia)	3,1297	3,1857	3,2590	3,3981	3,3959	3,1625	3,1278	3,1697	3,3501	3,4317	3,4028	3,2978
DEG (2)	0,6336	0,6367	0,6380	0,6468	0,6517	0,6457	0,6489	0,6480	0,6529	0,6601	0,6635	0,6612

Fuentes: Bloomberg y Reuters.

IX. ESTADÍSTICAS MONETARIAS Y FINANCIERAS*

*Para consultas sobre esta información dirigirse a: dineroybanca@bcentral.cl

Agregados Monetarios



CUADRO 9.1.1 Base monetaria y agregados monetarios privados (1)(2)(3)

(Promedios en miles de millones de pesos)

		Base monetaria (4)	Circulante (5)	D1	Dv + Ahv	M1 (6)	Dp	Ahp	Cuotas de FM en instr. de hasta 1 año	Captaciones de CAC	Inversión de FM en M2	Inversión de CAC en M2	M2 (7)
2008	Dic.	4.288	2.485	5.621	2.702	10.808	40.416	2.564	6.512	343	6.021	22	54.598
2009	Dic.	4.735	2.755	7.258	3.267	13.279	34.751	2.628	9.448	346	8.713	24	51.716
2010	Dic.	5.595	3.209	8.214	4.682	16.105	36.536	2.841	8.249	405	7.602	23	56.511
2011	Dic.	6.720	3.647	9.808	4.555	18.009	45.170	2.985	9.216	501	8.904	33	66.944
2010	Oct	5.293	3.026	7.809	4.614	15.449	35.056	2.850	8.167	401	7.488	22	54.412
	Nov	5.331	3.035	7.942	4.371	15.348	35.626	2.862	8.196	400	7.605	23	54.803
	Dic	5.595	3.209	8.214	4.682	16.105	36.536	2.841	8.249	405	7.602	23	56.511
2011	Ene	5.707	3.195	8.439	4.852	16.486	36.816	2.862	8.330	417	7.829	22	57.060
	Feb	5.662	3.218	8.704	4.176	16.098	36.593	2.841	7.470	427	7.173	23	56.232
	Mar	5.615	3.174	8.734	4.119	16.027	36.763	2.828	7.470	442	7.029	23	56.477
	Abr	5.686	3.200	8.830	4.272	16.302	37.694	2.869	8.298	473	7.876	20	57.739
	May	5.966	3.251	8.953	4.376	16.580	38.276	2.878	8.298	491	7.890	23	58.609
	Jun	5.832	3.289	9.210	4.208	16.707	39.545	2.919	7.395	496	6.917	25	60.119
	Jul	5.953	3.288	8.869	4.142	16.299	41.096	2.934	7.167	495	6.715	25	61.252
	Ago	5.766	3.274	8.971	4.287	16.532	42.222	2.936	7.212	492	7.003	26	62.365
	Sep	5.933	3.394	8.784	4.634	16.812	42.201	2.964	8.283	497	8.111	28	62.618
	Oct	6.166	3.402	9.055	4.461	16.918	44.800	2.979	9.587	499	9.319	29	65.435
	Nov	6.145	3.459	9.223	4.125	16.806	45.476	2.990	9.160	497	8.944	27	65.959
	Dic	6.720	3.647	9.808	4.555	18.009	45.170	2.985	9.216	501	8.904	33	66.944
2012	Ene	6.524	3.636	9.931	4.621	18.188	46.461	2.999	9.466	505	9.014	31	68.574
	Feb	6.451	3.661	9.788	4.356	17.804	46.117	3.013	8.673	509	8.474	25	67.618
	Mar	6.446	3.644	9.837	4.383	17.863	47.097	3.033	8.950	513	8.925	27	68.504
	Abr	6.518	3.685	10.087	4.498	18.270	48.144	3.062	9.762	487	9.733	28	69.965
	May	6.702	3.750	10.280	4.709	18.739	49.059	3.097	9.236	504	9.364	27	71.245
	Jun	6.717	3.788	10.177	4.465	18.430	49.245	3.194	9.538	556	9.387	28	71.549
	Jul	6.830	3.821	10.149	4.363	18.332	52.617	3.163	8.661	509	8.213	30	75.039
	Ago	6.676	3.820	9.738	4.084	17.642	52.173	3.163	9.479	553	8.869	30	74.111
	Sep	6.889	4.001	10.025	4.556	18.582	53.185	3.162					

CUADRO 9.1.1
Base monetaria y agregados monetarios privados (continuación) (1)(2)(3)

(Promedios en miles de millones de pesos)

		Depósitos en moneda extranjera	Documentos del Banco Central	Bonos de Tesorería	Letras de crédito	Efectos de comercio	Bonos de empresas	Cuotas del resto de FM	Cuotas de ahorro vo- luntario AFP	Inversión de FM en M3	Inversión de AFP en M3	M3 (8)
2008	Dic.	6.667	6.331	2.336	3.817	503	12.651	4.092	460	2.954	248	88.251
2009	Dic.	5.388	6.214	3.451	2.965	497	13.853	6.549	624	4.072	180	87.006
2010	Dic.	6.928	4.369	6.064	2.574	325	14.488	8.652	773	3.736	239	96.709
2011	Dic.	7.085	8.929	9.719	2.094	276	16.074	7.229	724	3.769	307	114.998
2010	Oct.	6.754	4.500	5.267	2.698	335	14.370	8.659	753	4.343	224	93.183
	Nov.	6.943	4.610	5.680	2.669	339	14.413	8.701	767	4.126	230	94.568
	Dic.	6.928	4.369	6.064	2.574	325	14.488	8.652	773	3.736	239	96.709
2011	Ene.	7.038	4.405	6.945	2.334	307	14.666	8.534	777	3.339	241	98.484
	Feb.	6.993	5.082	7.172	2.329	307	14.865	8.344	775	3.128	244	98.733
	Mar.	6.760	5.282	7.514	2.502	307	14.921	8.379	522	3.398	250	99.284
	Abr.	6.690	5.350	7.688	2.367	288	14.987	8.609	801	3.825	259	100.435
	May.	6.779	5.640	7.824	2.167	268	15.082	8.691	811	3.977	264	101.629
	Jun.	6.771	5.987	7.918	2.095	292	15.310	8.612	810	3.904	267	103.744
	Jul.	6.721	6.584	8.194	2.144	309	15.470	8.259	798	3.848	278	105.605
	Ago.	6.754	6.998	8.654	2.183	302	15.485	7.832	773	3.849	298	107.198
	Sep.	7.003	7.895	9.054	2.287	310	15.541	7.565	744	4.006	313	108.698
	Oct.	7.200	8.930	9.496	2.069	306	15.692	7.495	738	4.041	314	113.007
	Nov.	7.154	9.203	9.533	2.115	289	15.880	7.413	735	3.852	308	114.121
	Dic.	7.085	8.929	9.719	2.094	276	16.074	7.229	724	3.769	307	114.998
2012	Ene.	7.411	9.154	9.900	2.344	275	16.247	7.250	727	3.789	307	117.788
	Feb.	7.310	9.649	9.776	2.434	292	16.327	7.456	738	3.821	308	117.472
	Mar.	7.483	9.819	9.857	2.227	285	16.389	7.646	744	3.827	304	118.821
	Abr.	7.599	9.889	9.909	2.091	265	16.544	7.668	743	3.734	303	120.635
	May.	7.710	9.930	9.936	2.023	262	16.678	7.516	734	3.705	310	122.019
	Jun.	7.624	9.753	9.962	1.942	258	16.623	7.353	727	3.749	314	121.726
	Jul.	7.394	10.478	10.162	1.769	274	16.797	7.475	716	3.739	330	126.034
	Ago.	7.445	10.638	10.191	1.804	267	16.813	7.291	693	4.053	360	124.840
	Sep.	7.202	10.815	10.256	1.762							

Agregados monetarios
(variación anual)

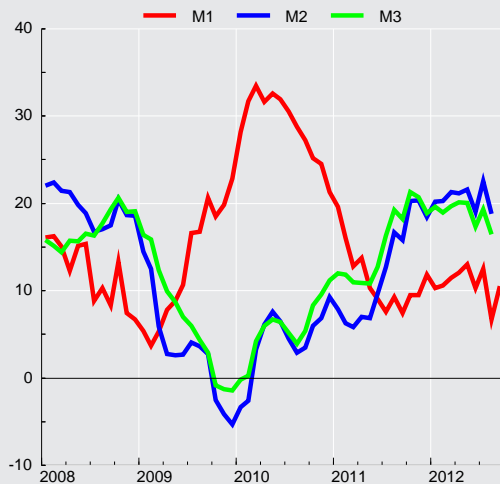



CUADRO 9.1.2 Agregados monetarios privados desestacionalizados (1)(2)(3)

(Promedios en miles de millones de pesos de 1996)

	Circulante (4)				M1 (5)			
	Original		Desestacionalizado		Original		Desestacionalizado	
	Serie	Variac. porcent. en 12 meses	Serie	Variac. porcent. en 12 meses	Serie	Variac. porcent. en 12 meses	Serie	Variac. porcent. en 12 meses
2008 Dic.	1.518,2	4,1	1.465,8	1,4	6.603,7	3,1	6.415,8	0,2
2009 Dic.	1.710,4	9,6	1.657,7	1,0	8.245,7	11,9	8.063,0	2,1
2010 Dic.	1.934,0	15,7	1.872,5	0,2	9.705,7	27,0	9.543,0	-0,3
2011 Dic.	2.103,4	8,1	2.045,1	0,3	10.386,9	7,7	10.173,8	1,0
2010 Sep	1.847,4	14,8	1.849,1	0,3	9.458,9	24,9	9.529,0	1,3
Oct	1.826,9	15,3	1.866,2	0,9	9.328,8	22,7	9.555,6	0,3
Nov	1.831,0	14,4	1.868,6	0,1	9.258,6	21,4	9.571,4	0,2
Dic	1.934,0	13,1	1.872,5	0,2	9.705,7	17,7	9.543,0	-0,3
2011 Ene	1.919,8	13,2	1.884,3	0,6	9.905,3	16,3	9.625,0	0,9
Feb	1.929,5	11,8	1.898,5	0,8	9.652,9	12,9	9.597,6	-0,3
Mar	1.888,2	6,9	1.885,3	-0,7	9.533,8	9,1	9.524,5	-0,8
Abr	1.897,8	6,2	1.902,0	0,9	9.668,4	10,2	9.618,6	1,0
May	1.920,2	5,6	1.915,7	0,7	9.794,1	6,9	9.654,3	0,4
Jun	1.939,3	5,7	1.934,4	1,0	9.849,7	5,4	9.688,9	0,4
Jul	1.936,6	6,3	1.950,9	0,9	9.599,4	4,5	9.724,4	0,4
Ago	1.924,7	7,5	1.972,3	1,1	9.717,3	5,9	9.912,6	1,9
Sep	1.985,3	7,5	1.988,7	0,8	9.833,0	4,0	9.980,3	0,7
Oct	1.979,9	8,4	2.012,1	1,2	9.845,6	5,5	10.054,5	0,7
Nov	2.006,8	9,6	2.039,4	1,4	9.751,4	5,3	10.073,7	0,2
Dic	2.103,4	8,8	2.045,1	0,3	10.386,9	7,0	10.173,8	1,0
2012 Ene	2.095,0	9,1	2.065,1	1,0	10.479,7	5,8	10.208,8	0,3
Feb	2.101,1	8,9	2.074,9	0,5	10.217,6	5,9	10.093,9	-1,1
Mar	2.086,8	10,5	2.089,0	0,7	10.231,1	7,3	10.211,4	1,2
Abr	2.108,3	11,1	2.116,4	1,3	10.394,0	7,5	10.409,3	1,9
May	2.144,9	11,7	2.144,4	1,3	10.618,9	8,4	10.502,5	0,9
Jun	2.173,4	12,1	2.170,9	1,2	10.663,7	8,3	10.496,1	-0,1
Jul	2.192,1	13,2	2.205,3	1,6	10.517,5	9,6	10.618,7	1,2
Ago	2.195,9	14,1	2.240,5	1,6	10.663,7	9,7	10.405,9	-2,0

CUADRO 9.1.2 Agregados monetarios privados desestacionalizados (continuación) (1)(2)(3)

(Promedios en miles de millones de pesos de 1996)

	M2 (6)				M3 (7)			
	Original		Desestacionalizado		Original		Desestacionalizado	
	Serie	Variac. porcent. en 12 meses	Serie	Variac. porcent. en 12 meses	Serie	Variac. porcent. en 12 meses	Serie	Variac. porcent. en 12 meses
2008	33.360	10,1	32.993	1,2	53.922	7,8	53.339	0,9
2009	32.113	1,7	31.904	-0,3	54.027	5,0	53.649	0,2
2010	34.056	2,7	33.776	1,5	58.281	4,0	57.818	1,5
2011	38.503	8,6	38.177	-0,8	66.218	11,5	65.662	-0,8
2010 Sep	32.677	1,6	33.056	1,1	55.583	3,4	55.928	1,7
Oct	32.857	3,9	33.167	0,3	56.271	6,2	56.357	0,8
Nov	33.059	4,2	33.261	0,3	57.049	6,8	56.985	1,1
Dic	34.056	6,0	33.776	1,5	58.281	7,9	57.818	1,5
2011 Ene	34.284	4,9	33.738	-0,1	59.172	8,9	58.519	1,2
Feb	33.719	3,5	33.638	-0,3	59.204	8,9	59.020	0,9
Mar	33.597	2,3	33.593	-0,1	59.061	7,3	59.226	0,3
Abr	34.245	3,6	34.266	2,0	59.568	7,4	59.647	0,7
May	34.622	3,5	34.583	0,9	60.036	7,3	60.142	0,8
Jun	35.444	6,0	35.238	1,9	61.163	9,0	60.973	1,4
Jul	36.075	9,5	35.938	2,0	62.198	13,0	62.358	2,3
Ago	36.658	13,0	36.888	2,6	63.010	15,5	63.416	1,7
Sep	36.623	12,1	36.941	0,1	63.573	14,4	63.872	0,7
Oct	38.081	15,9	38.422	4,0	65.764	16,9	65.884	3,2
Nov	38.271	15,8	38.474	0,1	66.215	16,1	66.172	0,4
Dic	38.503	13,1	38.177	-0,8	66.218	13,6	65.662	-0,8
2012 Ene	39.511	15,2	38.886	1,9	67.867	14,7	67.086	2,2
Feb	38.805	15,1	38.888	0,0	67.415	13,9	67.417	0,5
Mar	39.235	16,8	39.312	1,1	68.054	15,2	68.271	1,3
Abr	40.032	16,9	40.123	2,1	69.024	15,9	69.293	1,5
May	40.752	17,7	40.793	1,7	69.794	16,3	69.917	0,9
Jun	42.261	19,2	41.939	2,8	71.636	17,1	71.358	2,1
Jul	43.051	19,3	42.820	2,1	72.308	16,3	72.278	1,3
Ago	42.604	16,2	42.863	0,1	71.766	13,9	72.275	-0,0

Depósitos y Colocaciones



CUADRO 9.2.1 Colocaciones por tipo de deudor, balances individuales (1)(2)

(Saldos en miles de millones de pesos)

	Comerciales (3)(4)	Consumo (3)(4)	Vivienda (4)	Crédito comercio exterior	Total
2008 Dic.	42.262	8.357	16.275	7.828	74.722
2009 Dic.	42.490	8.424	17.436	4.624	72.974
2010 Dic.	44.826	9.391	19.481	5.284	78.982
2011 Dic.	51.806	11.054	21.896	7.604	92.360
2010 Sep	43.483	9.005	18.851	5.321	76.659
Oct	43.989	9.117	19.068	5.708	77.881
Nov	44.218	9.263	19.244	5.824	78.549
Dic	44.826	9.391	19.481	5.284	78.982
2011 Ene	45.140	9.515	19.600	6.010	80.266
Feb	45.314	9.620	19.752	6.182	80.869
Mar	45.891	9.832	19.951	6.473	82.146
Abr	46.504	9.998	20.168	6.538	83.208
May	47.315	10.061	20.376	6.970	84.722
Jun	47.636	10.177	20.616	6.805	85.235
Jul	47.794	10.297	20.800	6.964	85.856
Ago	48.232	10.470	20.973	7.219	86.895
Sep	49.464	10.567	21.138	8.180	89.349
Oct	50.154	10.688	21.334	7.741	89.918
Nov	50.978	10.940	21.601	8.059	91.577
Dic	51.806	11.054	21.896	7.604	92.360
2012 Ene	52.323	11.156	22.102	7.054	92.635
Feb	52.674	11.252	22.285	7.155	93.365
Mar	53.658	11.401	22.517	7.478	95.054
Abr	54.226	11.503	22.710	7.703	96.142
May	55.407	11.568	22.886	8.575	98.434
Jun	56.105	11.646	23.084	8.316	99.150
Jul	56.090	11.738	23.173	8.121	99.121
Ago	56.220	11.903	23.317	8.117	99.557

Fuente: Superintendencia de Bancos e Instituciones Financieras (SBIF) y Banco Central de Chile.

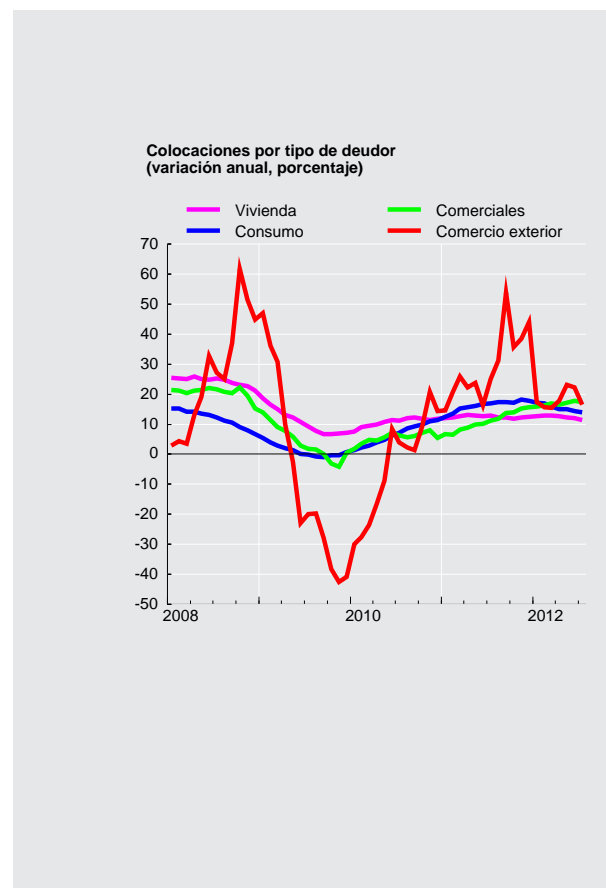



CUADRO 9.2.2
Colocaciones según reajustabilidad. Saldos (1)(2)

	Colocaciones en moneda nacional (miles de millones de pesos)								Colocaciones en moneda extranjera (millones de dólares) (3)		
	No Reajustables			Reajustables				Total	Hasta 1 año	Mas de 1 año	Total
	Hasta 1 año	Más de 1 año	Total	Hasta 1 año	Más de 1 año	En letras de crédito	Total				
2008 Dic.	14.642	12.062	26.704	3.271	23.812	3.548	30.631	57.335	11.658	2.918	14.576
2009 Dic.	13.742	13.990	27.732	3.258	24.509	3.146	30.913	58.645	9.613	3.344	12.957
2010 Dic.	13.722	16.214	29.936	3.272	27.519	2.803	33.594	63.530	11.140	4.290	15.430
2011 Dic.	14.359	18.939	33.298	3.998	31.607	2.543	38.148	71.446	14.211	7.224	21.435
2010 Jul	13.520	15.387	28.907	3.158	25.582	2.931	31.671	60.578	10.444	3.774	14.218
Ago	13.325	15.493	28.818	3.361	26.192	2.912	32.465	61.283	10.901	3.844	14.745
Sep	13.591	15.701	29.292	3.395	26.322	2.894	32.611	61.903	11.041	4.007	15.048
Oct	13.529	15.899	29.428	3.413	26.781	2.860	33.054	62.482	11.317	4.230	15.547
Nov	13.726	16.066	29.792	3.284	27.023	2.826	33.133	62.925	11.455	4.226	15.681
Dic	13.722	16.214	29.936	3.272	27.519	2.803	33.594	63.530	11.140	4.290	15.430
2011 Ene	13.735	16.303	30.038	3.220	27.747	2.753	33.720	63.758	11.990	4.633	16.623
Feb	13.894	16.349	30.243	3.190	27.956	2.729	33.875	64.118	12.530	5.170	17.700
Mar	13.764	16.656	30.420	3.293	28.204	2.713	34.210	64.630	12.974	5.448	18.422
Abr	14.319	16.743	31.062	3.502	28.738	2.701	34.941	66.003	13.628	5.561	19.189
May	14.068	17.114	31.182	3.578	28.982	2.680	35.240	66.422	14.392	5.755	20.147
Jun	13.900	17.112	31.012	3.951	29.345	2.668	35.964	66.976	14.501	5.892	20.393
Jul	13.883	17.283	31.166	4.083	29.637	2.638	36.358	67.524	14.989	6.131	21.120
Ago	13.809	17.508	31.317	4.200	30.011	2.610	36.821	68.138	15.488	6.322	21.810
Sep	13.825	17.839	31.664	4.142	30.377	2.591	37.110	68.774	15.498	6.468	21.966
Oct	14.288	18.197	32.485	4.063	30.745	2.567	37.375	69.860	15.472	6.961	22.433
Nov	14.413	18.383	32.796	4.052	31.149	2.552	37.753	70.549	15.284	7.163	22.447
Dic	14.359	18.939	33.298	3.998	31.607	2.543	38.148	71.446	14.211	7.224	21.435
2012 Ene	14.643	19.200	33.843	4.031	31.987	2.523	38.541	72.384	14.228	7.258	21.486
Feb	15.000	19.234	34.234	4.040	32.272	2.505	38.817	73.051	14.298	7.326	21.624
Mar	15.282	19.471	34.753	4.122	32.622	2.493	39.237	73.990	14.822	7.372	22.194
Abr	15.714	19.778	35.492	4.189	32.904	2.467	39.560	75.052	15.196	7.450	22.646
May	15.744	20.083	35.827	4.444	33.212	2.444	40.100	75.927	15.700	7.396	23.096
Jun	15.887	20.545	36.433	4.349	33.473	2.426	40.249	76.681	15.145	7.958	23.104



CUADRO 9.2.3 Depósitos y captaciones en moneda nacional (1) (2)

(Saldos en miles de millones de pesos)

	Venta de títulos de crédito con pacto de retrocompra	Obligaciones en letras de crédito	Depósitos a menos de 30 días			Depósitos y captaciones a más de 30 días					Total	
			En cuentas corrientes	Ahorro a la vista	Otros	De 30 a 89 días	De 90 a 365 días		A más de un año			Ahorro a plazo
							Reajus- table	No reajus- table	Reajus- table	No reajus- table		
2008 Dic.	1.668	4.417	9.579	56	2.257	10.018	2.767	6.961	16.162	6.499	2.560	62.946
2009 Dic.	2.825	3.815	11.666	62	3.091	10.193	1.521	7.817	14.732	4.478	2.645	62.845
2010 Dic.	674	3.289	13.815	72	3.669	11.288	1.820	9.944	14.584	3.665	2.842	65.662
2011 Dic.	1.198	2.859	15.473	74	4.066	15.883	2.290	11.442	16.205	7.423	2.993	79.906
2010 Jul.	501	3.432	11.973	67	3.399	11.100	1.024	8.393	15.079	3.851	2.851	61.670
Ago	547	3.447	11.842	65	3.389	12.312	1.125	7.935	14.979	3.473	2.865	61.979
Sep	454	3.427	11.850	68	3.804	12.078	1.523	7.721	15.092	3.602	2.878	62.497
Oct	492	3.308	12.018	66	3.616	12.264	1.775	8.440	15.097	3.587	2.870	63.533
Nov	563	3.306	12.348	65	3.616	12.486	1.948	9.157	14.875	3.590	2.852	64.806
Dic	674	3.289	13.815	72	3.669	11.288	1.820	9.944	14.584	3.665	2.842	65.662
2011 Ene	538	3.151	13.489	69	3.595	12.302	2.117	10.467	14.429	3.402	2.846	66.405
Feb	740	3.154	13.402	70	3.433	12.492	2.275	10.148	14.519	3.543	2.847	66.623
Mar	518	3.148	13.168	70	3.699	13.518	2.478	9.913	14.780	3.696	2.857	67.845
Abr	437	3.050	13.368	70	4.282	14.615	2.609	9.511	15.035	3.776	2.879	69.632
May	563	3.064	13.732	69	3.722	14.312	2.997	9.765	15.587	4.411	2.929	71.151
Jun	865	3.064	13.412	73	3.953	14.317	3.022	9.493	15.696	4.816	2.959	71.670
Jul	566	2.956	13.058	70	3.653	14.569	3.214	9.833	16.107	5.034	2.960	72.020
Ago	412	2.958	13.053	67	3.688	15.640	3.076	10.482	15.721	5.433	2.959	73.489
Sep	577	2.950	13.456	69	3.883	15.502	3.098	10.879	15.720	5.765	2.976	74.875
Oct	635	2.850	13.567	68	3.675	15.456	3.070	11.382	15.905	5.957	2.994	75.559
Nov	616	2.862	13.749	67	3.838	16.175	2.739	11.018	15.978	6.703	2.996	76.741
Dic	1.198	2.859	15.473	74	4.066	15.883	2.290	11.442	16.205	7.423	2.993	79.906
2012 Ene	574	2.766	14.710	70	4.044	15.620	2.543	11.301	16.456	7.185	3.010	78.279
Feb	656	2.771	14.514	71	3.826	15.431	2.654	11.566	16.829	7.208	3.022	78.548
Mar	796	2.763	15.107	72	4.006	15.737	2.906	11.227	17.233	7.618	3.055	80.520
Abr	740	2.668	14.771	73	4.888	16.186	2.868	11.821	17.603	7.918	3.073	82.609
May	657	2.669	15.182	72	4.733	16.450	3.125	12.364	18.018	7.599	3.124	83.993
Jun	821	2.660	14.878	77	4.062	17.477	3.076	12.760	18.045	7.879	3.213	84.349

CUADRO 9.2.4 Depósitos en moneda extranjera (1)

(Saldos de millones de dólares)

	Depósitos a la vista (2)	Depósitos a plazo (3)	Total	
2008 Dic.		2.407	12.867	15.274
2009 Dic.		2.845	14.040	16.884
2010 Dic.		4.036	19.854	23.890
2011 Dic.		4.067	17.241	21.308
2010 Jul.		3.266	14.408	17.674
Ago		3.500	15.646	19.146
Sep		4.032	17.340	21.372
Oct		3.750	18.764	22.514
Nov		3.795	19.590	23.385
Dic		4.036	19.854	23.890
2011 Ene		4.159	20.134	24.293
Feb		4.246	20.217	24.463
Mar		4.360	19.244	23.604
Abr		5.356	19.012	24.368
May		4.923	18.839	23.762
Jun		4.888	18.163	23.051
Jul		4.606	19.400	24.006
Ago		4.619	18.361	22.980
Sep		4.606	16.384	20.990
Oct		4.398	17.088	21.486
Nov		4.319	17.952	22.271
Dic		4.067	17.241	21.308
2012 Ene		4.662	18.037	22.699
Feb		4.770	18.547	23.317
Mar		4.370	18.494	22.864
Abr		5.459	18.142	23.601
May		4.414	17.695	22.109
Jun		4.318	17.522	21.840

Panoramas Financieros



CUADRO 9.3.1 Activos y pasivos del Banco Central de Chile (1)(5)(6)

(Saldos en miles de millones de pesos)

	Posición externa neta		Crédito interno					Total	Pasivos monetarios		
	Reservas internacionales	Otros (2)	Sector privado (3)	Gobierno General (neto)	Bancos y financieras		Otros (neto) (4)		Base monetaria		Bonos y pagarés
					Docu-mentos	Otros (3)			Circulante	Encaje	
2008 Dic.	14.572	58	957	738	0	-1.659	-750	13.916	2.676	1.554	9.686
2009 Dic.	12.849	-595	904	580	0	-2.854	1.834	12.718	2.935	1.647	8.136
2010 Dic.	13.051	-543	861	559	0	-2.964	3.477	14.441	3.423	2.102	8.916
2011 Dic.	21.891	-584	805	143	0	-4.593	2.375	20.037	3.892	2.959	13.186
2010 Oct.	13.018	-580	853	734	0	-964	2.566	15.627	3.127	2.249	10.252
Nov	12.649	-556	858	653	0	-2.120	3.056	14.540	3.092	1.723	9.726
Dic	13.051	-543	861	559	0	-2.964	3.477	14.441	3.423	2.102	8.916
2011 Ene	13.039	-569	866	691	0	-1.059	3.044	16.012	3.296	2.133	10.583
Feb	13.532	-564	870	614	0	-1.661	3.193	15.985	3.275	2.116	10.591
Mar	15.176	-577	878	231	0	-2.595	2.927	16.040	3.206	1.769	11.065
Abr	14.695	-565	887	584	0	-2.044	3.263	16.820	3.335	2.070	11.413
May	15.314	-564	772	450	0	-2.600	3.290	16.662	3.330	1.734	11.598
Jun	16.435	-567	773	129	0	-1.202	3.177	18.745	3.307	2.270	13.167
Jul	15.720	-550	777	828	0	-1.286	3.644	19.133	3.355	1.790	13.986
Ago	16.934	-565	782	770	0	-2.233	3.266	18.954	3.316	1.831	13.809
Sep	19.493	-581	787	445	0	-1.937	2.144	20.351	3.494	2.366	14.491
Oct	19.032	-570	793	705	0	-1.477	2.612	21.095	3.562	2.427	15.125
Nov	20.337	-592	801	636	0	-1.778	2.059	21.463	3.505	2.518	15.447
Dic	21.891	-584	805	143	0	-4.593	2.375	20.037	3.892	2.959	13.186
2012 Ene	19.173	-547	813	870	0	-1.477	3.441	22.274	3.677	2.121	16.476
Feb	18.774	-536	819	793	0	-1.289	3.753	22.314	3.657	2.805	15.851
Mar	19.370	-550	825	682	0	-1.781	3.521	22.067	3.747	2.473	15.847
Abr	18.742	-549	706	797	0	-1.506	3.725	21.916	3.840	2.331	15.744
May	19.837	-564	710	737	0	-2.705	3.103	21.119	3.797	1.953	15.368
Jun	20.565	-559	713	391	0	-3.277	3.402	21.235	3.926	2.469	14.840
Jul	18.563	-527	715	766	0	-2.787	4.318	21.048	3.858	2.189	15.001
Ago	18.486	-533	718	776	0	-1.719	4.336	22.064	3.976	2.376	15.712
Sep	19.165	-520	719	806	0	-1.381	4.432	23.222	3.965	3.745	15.512



CUADRO 9.3.2
Activos y pasivos del Banco Central de Chile, bancos comerciales y sociedades financieras (1)(2)(3)

(Saldos en miles de millones de pesos)

	Posición externa neta		Crédito interno			Total	Dinero y cuasidinero privado		
	Reservas Internacionales del Banco Central	Otros	Sector privado (4)	Gobierno General (neto)	Otros (neto) (5)		Dinero	Cuasidinero	
								Bancario	Dctos. del Banco Central
2008 Dic.	14.572	-3.337	70.827	-3.186	-9.705	69.171	11.093	51.965	6.113
2009 Dic.	12.849	-4.609	69.782	-1.689	-6.710	69.623	14.086	49.801	5.500
2010 Dic.	13.051	-5.310	74.647	-1.681	-11.387	69.320	16.888	48.281	4.151
2011 Dic.	21.891	-7.578	87.081	-1.566	-12.627	87.201	18.641	59.876	8.684
2010 Sep	12.832	-5.572	72.723	-2.111	-11.304	66.568	15.774	46.426	4.368
Oct	13.018	-5.119	73.751	-2.049	-11.061	68.540	15.868	47.713	4.959
Nov	12.649	-4.892	74.324	-3.162	-9.930	68.988	15.882	48.018	5.089
Dic	13.051	-5.310	74.647	-1.681	-11.387	69.320	16.888	48.281	4.151
2011 Ene	13.039	-4.629	75.703	-2.432	-10.862	70.819	16.969	49.191	4.659
Feb	13.532	-5.271	76.366	-2.693	-10.801	71.132	16.665	48.962	5.505
Mar	15.176	-5.981	77.496	-3.444	-11.872	71.375	16.807	49.479	5.089
Abr	14.695	-5.356	78.716	-3.289	-11.324	73.443	17.500	50.303	5.640
May	15.314	-6.119	79.954	-3.046	-12.052	74.050	17.342	51.041	5.667
Jun	16.435	-6.271	80.543	-3.072	-12.081	75.554	17.425	51.794	6.335
Jul	15.720	-6.152	81.202	-2.345	-11.378	77.046	16.886	53.327	6.833
Ago	16.934	-5.362	82.389	-2.256	-12.853	78.852	16.958	54.731	7.162
Sep	19.493	-6.167	84.302	-2.351	-13.019	82.258	17.411	56.219	8.629
Oct	19.032	-6.054	84.931	-1.395	-12.316	84.198	17.259	57.452	9.486
Nov	20.337	-6.275	86.421	-1.868	-13.561	85.053	17.509	58.369	9.175
Dic	21.891	-7.578	87.081	-1.566	-12.627	87.201	18.641	59.876	8.684
2012 Ene	19.173	-6.245	87.484	-858	-13.731	86.800	18.496	58.679	9.625
Feb	18.774	-5.999	87.957	-794	-13.295	87.416	18.106	59.638	9.672
Mar	19.370	-6.153	89.497	-835	-13.998	88.624	18.902	59.756	9.966
Abr	18.742	-4.907	90.565	-1.018	-11.969	91.805	19.544	61.922	10.339
May	19.837	-5.513	92.685	-577	-14.856	91.576	19.682	61.564	10.330
Jun	20.565	-6.095	93.250	-661	-13.438	93.620	19.179	64.364	10.077
Jul	18.563	-6.063	93.252	-2.024	-10.046	93.682	18.510	64.873	10.298
Ago	18.486	-6.069	93.255	-2.035	-9.599	94.037	18.722	64.424	10.891

CUADRO 9.3.3
Activos y pasivos de bancos comerciales y sociedades financieras (1)(2)(3)

(Saldos en miles de millones de pesos)

	Posición externa neta		Crédito interno					Total	Pasivos		
	Corto plazo	Largo plazo	Sector privado (4)	Gobierno General (neto)	Banco Central				Otros (neto) (5)	Depósitos a la vista privados (D1A)	Cuasidinero bancario
					Reservas monetarias	Pagarés con mndo. secundario	Otros (neto)				
2008 Dic.	2.608	-6.003	69.870	-3.923	1.554	3.572	2.228	-9.524	60.382	8.417	51.965
2009 Dic.	2.329	-6.343	68.879	-2.269	1.647	2.636	4.921	-10.612	60.952	11.150	49.801
2010 Dic.	1.139	-5.906	73.786	-2.240	2.102	4.765	6.208	-18.949	61.746	13.465	48.281
2011 Dic.	1.357	-8.352	86.276	-1.709	2.959	4.503	6.641	-18.075	74.625	14.749	59.876
2010 Sep	1.263	-6.268	71.876	-2.627	1.912	5.941	6.363	-20.151	59.148	12.722	46.426
Oct	1.826	-6.365	72.899	-2.783	2.249	5.293	6.163	-19.693	60.454	12.741	47.713
Nov	2.001	-6.337	73.466	-3.815	1.723	4.637	5.778	-17.613	60.808	12.790	48.018
Dic	1.139	-5.906	73.786	-2.240	2.102	4.765	6.208	-18.949	61.746	13.465	48.281
2011 Ene	2.448	-6.508	74.837	-3.123	2.133	5.924	6.428	-20.205	62.864	13.673	49.191
Feb	1.848	-6.555	75.496	-3.307	2.116	5.086	5.612	-18.650	62.351	13.389	48.962
Mar	1.426	-6.830	76.618	-3.675	1.769	5.976	6.801	-19.580	63.080	13.601	49.479
Abr	2.076	-6.866	77.829	-3.872	2.070	5.773	6.255	-19.511	64.466	14.163	50.303
May	1.558	-7.114	79.182	-3.497	1.734	5.930	6.552	-20.455	65.053	14.011	51.041
Jun	1.674	-7.377	79.770	-3.201	2.270	6.832	7.719	-22.210	65.912	14.118	51.794
Jul	1.749	-7.352	80.425	-3.173	1.790	7.153	7.714	-22.540	66.855	13.528	53.327
Ago	1.967	-6.763	81.607	-3.026	1.831	6.647	7.411	-22.273	68.375	13.644	54.731
Sep	2.783	-8.369	83.515	-2.795	2.366	5.862	7.074	-20.975	70.135	13.916	56.219
Oct	2.629	-8.113	84.137	-2.100	2.427	5.639	6.887	-20.994	70.770	13.716	57.452
Nov	2.648	-8.332	85.620	-2.504	2.518	6.272	7.492	-21.828	71.986	14.011	58.369
Dic	1.357	-8.352	86.276	-1.709	2.959	4.503	6.641	-18.075	74.625	14.749	59.876
2012 Ene	2.060	-7.758	86.670	-1.728	2.121	6.851	8.040	-23.735	73.498	14.819	58.679
Feb	2.041	-7.504	87.138	-1.587	2.805	6.179	7.287	-23.047	74.087	14.449	59.638
Mar	2.026	-7.629	88.672	-1.517	2.473	5.881	7.098	-22.836	74.911	15.155	59.756
Abr	3.126	-7.484	89.859	-1.815	2.331	5.405	6.162	-20.351	77.625	15.703	61.922
May	3.069	-8.019	91.975	-1.314	1.953	5.038	5.842	-21.097	77.449	15.885	61.564
Jun	2.255	-7.791	92.537	-1.052	2.469	4.763	6.615	-20.179	79.617	15.253	64.364
Jul	2.255	-7.791	92.537	-2.790	2.189	4.702	6.615	-18.193	79.526	14.653	64.873
Ago	2.255	-7.791	92.537	-2.811	2.376	4.821	6.615	-18.832	79.171	14.746	64.424



CUADRO 9.3.4 Balance del Banco Central: Saldos por posición (1)(3)(4)

(Miles de millones de pesos)

	Posición pagadera en moneda nacional			Posición pagadera y denominada en moneda extranjera (principales componentes)						Total (patrimonio)
	Denominada en moneda nacional(2)	Denominada en moneda extranjera	Total	Reservas internacionales	Gobierno Central (neto)	Bancos (neto)	Bonos y pagarés del Banco Central	Resto (neto)	Total	
2008	-13.865	-3	-13.868	14.572	-81	27	0	-33	14.485	618
2009	-14.137	0	-14.137	12.849	-230	130	0	-573	12.176	-1.960
2010	-14.610	0	-14.610	13.051	-248	-1.112	0	-530	11.160	-3.449
2011	-21.175	0	-21.175	21.891	-670	-1.809	0	-591	18.821	-2.354
2010 Oct	-14.514	0	-14.514	13.018	-137	-335	0	-567	11.980	-2.534
Nov	-14.564	0	-14.564	12.649	-222	-346	0	-544	11.538	-3.026
Dic	-14.610	0	-14.610	13.051	-248	-1.112	0	-530	11.160	-3.449
2011 Ene	-15.089	0	-15.089	13.039	-179	-229	0	-555	12.076	-3.014
Feb	-15.607	0	-15.607	13.532	-224	-313	0	-552	12.443	-3.164
Mar	-16.205	0	-16.205	15.176	-658	-645	0	-555	13.319	-2.886
Abr	-16.744	0	-16.744	14.695	-313	-316	0	-542	13.524	-3.220
May	-17.323	0	-17.323	15.314	-453	-245	0	-540	14.076	-3.247
Jun	-17.883	0	-17.883	16.435	-683	-460	0	-545	14.747	-3.136
Jul	-18.436	0	-18.436	15.720	-78	-282	0	-528	14.833	-3.602
Ago	-19.008	0	-19.008	16.934	-100	-508	0	-542	15.785	-3.223
Sep	-19.579	0	-19.579	19.493	-477	-960	0	-579	17.477	-2.102
Oct	-20.144	0	-20.144	19.032	-223	-667	0	-570	17.572	-2.572
Nov	-20.781	0	-20.781	20.337	-299	-697	0	-592	18.749	-2.032
Dic	-21.175	0	-21.175	21.891	-670	-1.809	0	-591	18.821	-2.354
2012 Ene	-21.269	0	-21.269	19.173	-73	-696	0	-554	17.850	-3.419
Feb	-21.334	0	-21.334	18.774	-114	-511	0	-544	17.605	-3.729
Mar	-21.412	0	-21.412	19.370	-278	-619	0	-555	17.918	-3.494
Abr	-21.486	0	-21.486	18.742	-169	-233	0	-554	17.786	-3.699
May	-21.550	0	-21.550	19.837	-232	-562	0	-564	18.479	-3.071
Jun	-21.606	0	-21.606	20.565	-433	-1.337	0	-564	18.232	-3.374
Jul	-21.645	0	-21.645	18.563	-198	-480	0	-527	17.358	-4.286
Ago	-21.694	0	-21.694	18.486	-148	-417	0	-532	17.390	-4.303
Sep	-21.716	0	-21.716	19.165	-164	-1.165	0	-516	17.320	-4.396



CUADRO 9.3.5 Posiciones denominadas en moneda extranjera del balance del Banco Central (1)

(Millones de dólares)

	Saldo							Variación de saldo						
	Pagadero en moneda extranjera						Pagade- ro en moneda nacional y deno- minado en mo- neda ex- tranjera	Total	Intercambio			Intereses y resul- tados no finan- cieros	Cambios de valo- ración(2)	Total
	Reservas internacio- nales	Gobierno Central (neto)	Bancos (neto)	Tenedo- res de bonos y pagarés Banco Central	Resto (neto)	Total			Posición pagadera en moneda extran- jera	Posición pagadera en moneda nacional	Total			
2008	23.162	-128	43	0	-52	23.025	-5	23.020	5.830	409	6.239	1.423	-314	7.349
2009	25.373	-453	256	0	-1.132	24.044	0	24.044	30	5	35	438	550	1.023
2010	27.864	-529	-2.375	0	-1.132	23.828	0	23.828	22	0	22	275	-513	-216
2011	41.979	-1.284	-3.468	0	-1.134	36.093	0	36.093	12.018	0	12.018	329	-83	12.264
2010 Oct	26.473	-278	-682	0	-1.152	24.361	0	24.361	11	0	11	25	222	258
Nov	26.006	-456	-712	0	-1.118	23.721	0	23.721	0	0	0	20	-661	-641
Dic	27.864	-529	-2.375	0	-1.132	23.828	0	23.828	6	0	6	16	86	107
2011 Ene	26.977	-371	-474	0	-1.147	24.985	0	24.985	900	0	900	27	231	1.157
Feb	28.450	-470	-657	0	-1.161	26.161	0	26.161	1.001	0	1.001	3	172	1.176
Mar	31.481	-1.365	-1.337	0	-1.150	27.629	0	27.629	1.150	0	1.150	46	271	1.468
Abr	31.943	-681	-687	0	-1.177	29.398	0	29.398	1.002	0	1.002	29	739	1.769
May	32.770	-970	-524	0	-1.155	30.121	0	30.121	1.100	0	1.100	29	-405	723
Jun	34.884	-1.451	-976	0	-1.156	31.301	0	31.301	1.050	0	1.050	24	105	1.179
Jul	34.482	-170	-619	0	-1.157	32.536	0	32.536	1.053	0	1.053	34	148	1.235
Ago	36.366	-215	-1.090	0	-1.164	33.897	0	33.897	1.100	0	1.100	29	233	1.361
Sep	37.840	-925	-1.864	0	-1.124	33.927	0	33.927	1.050	0	1.050	24	-1.045	30
Oct	38.680	-453	-1.355	0	-1.159	35.713	0	35.713	951	0	951	28	807	1.786
Nov	38.793	-570	-1.329	0	-1.129	35.764	0	35.764	1.054	0	1.054	39	-1.042	51
Dic	41.979	-1.284	-3.468	0	-1.134	36.093	0	36.093	607	0	607	18	-296	329
2012 Ene	39.210	-150	-1.424	0	-1.133	36.504	0	36.504	1	0	1	43	367	411
Feb	39.325	-240	-1.070	0	-1.139	36.875	0	36.875	-2	0	-2	28	346	372
Mar	39.551	-568	-1.264	0	-1.134	36.586	0	36.586	1	0	1	49	-340	-290
Abr	38.770	-349	-482	0	-1.146	36.793	0	36.793	1	0	1	58	149	208
May	38.302	-448	-1.086	0	-1.089	35.679	0	35.679	-1	0	-1	62	-1.176	-1.114
Jun	40.344	-849	-2.622	0	-1.106	35.768	0	35.768	1	0	1	52	36	89
Jul	38.447	-409	-995	0	-1.092	35.951	0	35.951	1	0	1	51	131	183
Ago	38.419	-307	-866	0	-1.105	36.142	0	36.142	1	0	1	56	134	191
Sep	40.370	-346	-2.454	0	-1.087	36.484	0	36.484	0	0	0	26	316	342

**CUADRO 9.3.6****Activos de reservas internacionales: Contrapartida de las variaciones, detalle por sector y tipo de operación**

(Millones de dólares)

	Intercambio (1)												Intereses y ajustes (3)	Variac. de los activos de reserva (3)	Subtotales por tipo		
	Bancos			Gobierno Central			Tenedores de bonos y pagarés en moneda extranjera del Banco Central			Resto de la economía					Operaciones de cambio (4)	Pasivos netos en moneda extranj.	Intereses y ajustes
	Operaciones cambio	Pasivos netos moneda extranj.	Total	Operaciones cambio	Pasivos netos moneda extranj.	Total	Operaciones cambio	Pasivos netos moneda extranj.	Total	Operaciones cambio (2)	Pasivos netos moneda extranj.	Total					
2008	5.750	-513	5.237	13	569	582	0	0	0	67	-74	-6	442	6.254	5.830	-17	442
2009	0	-209	-209	0	329	329	0	0	0	30	1.085	1.115	975	2.210	30	1.205	975
2010	0	2.637	2.637	0	76	76	0	0	0	22	-28	-6	-215	2.491	22	2.684	-215
2011	12.000	1.094	13.094	0	756	756	0	0	0	15	-36	-21	287	14.116	12.015	1.814	287
2010 Oct	0	208	208	0	-443	-443	0	0	0	11	-11	-1	263	27	11	-246	263
Nov	0	30	30	0	178	178	0	0	0	0	-3	-3	-672	-467	0	206	-672
Dic	0	1.663	1.663	0	73	73	0	0	0	6	-6	-0	122	1.857	6	1.730	122
2011 Ene	900	-1.901	-1.001	0	-158	-158	0	0	0	-0	-2	-2	274	-887	900	-2.060	274
Feb	1.000	183	1.183	0	100	100	0	0	0	1	-14	-14	204	1.473	1.001	268	204
Mar	1.150	680	1.830	0	894	894	0	0	0	0	-3	-3	310	3.032	1.150	1.571	310
Abr	1.000	-650	350	0	-684	-684	0	0	0	2	7	9	787	462	1.002	-1.327	787
May	1.100	-163	937	0	289	289	0	0	0	-0	-9	-9	-390	827	1.100	117	-390
Jun	1.050	452	1.502	0	481	481	0	0	0	-3	-2	-5	136	2.114	1.047	931	136
Jul	1.050	-358	692	0	-1.281	-1.281	0	0	0	3	2	5	181	-402	1.053	-1.636	181
Ago	1.100	471	1.571	0	45	45	0	0	0	-0	-7	-7	275	1.884	1.100	509	275
Sep	1.050	774	1.824	0	710	710	0	0	0	-0	-11	-11	-1.049	1.474	1.050	1.473	-1.049
Oct	950	-509	441	0	-472	-472	0	0	0	1	6	7	864	840	951	-975	864
Nov	1.050	-26	1.024	0	117	117	0	0	0	4	8	13	-1.041	113	1.054	100	-1.041
Dic	600	2.139	2.739	0	714	714	0	0	0	7	-11	-3	-263	3.186	607	2.842	-263
2012 Ene	0	-2.045	-2.045	0	-1.135	-1.135	0	0	0	1	-16	-15	425	-2.769	1	-3.195	425
Feb	0	-354	-354	0	90	90	0	0	0	-2	-9	-12	390	115	-2	-273	390
Mar	0	193	193	0	328	328	0	0	0	1	1	2	-297	226	1	522	-297
Abr	0	-782	-782	0	-219	-219	0	0	0	1	9	10	210	-781	1	-992	210
May	0	604	604	0	99	99	0	0	0	-1	-29	-29	-1.142	-468	-1	674	-1.142
Jun	0	1.536	1.536	0	401	401	0	0	0	1	2	3	102	2.043	1	1.939	102
Jul	0	-1.627	-1.627	0	-440	-440	0	0	0	1	-15	-14	183	-1.898	1	-2.082	183
Ago	0	-128	-128	0	-102	-102	0	0	0	1	2	3	201	-27	1	-229	201
Sep	0	1.587	1.587	0	39	39	0	0	0	0	-23	-23	347	1.951	0	1.603	347



CUADRO 9.3.7
Base monetaria: Contrapartida de las variaciones

(Miles de millones de pesos)

	Operaciones de cambio (1)				Crédito en moneda nacional (neto)										Total	Base monetaria (variación por componente)		Operac. de cambio más pagarés denominados en dólares (5)
	Bancos (2)	Sector público no financiero		Tenores de bonos y pagarés del Banco Central (4)	Total	Pagarés del Banco Central		Bancos y sociedades financieras					Total	Total		Circulante	Encaje	
		Gobierno Central (3)	Resto			Denominados en moneda extranjera	Denominados en moneda nacional	Instrumentos de política monetaria	Otros	Total	Otras operaciones							
											Gobierno Central	Resto						
2008	2.826	7	38	0	2.871	196	-2.096	-324	29	-295	-73	-46	-2.313	558	244	314	3.067	
2009	0	0	16	0	16	3	-724	1.076	9	1.086	2	-30	336	352	259	93	19	
2010	0	0	11	0	11	0	3.170	-2.141	-9	-2.150	-55	-34	932	943	488	455	11	
2011	5.787	0	7	0	5.794	0	-3.867	-879	-10	-888	-64	352	-4.468	1.326	466	860	5.788	
2010 Oct	0	0	5	0	5	0	105	295	-2	293	0	9	407	412	75	338	5	
Nov	0	0	0	0	0	0	577	-1.143	-1	-1.143	-1	6	-561	-561	-35	-526	0	
Dic	0	0	3	0	3	0	852	-79	1	-78	-71	5	708	710	332	379	3	
2011 Ene	443	0	-0	0	443	0	-1.630	1.030	-5	1.025	60	6	-539	-96	-127	31	443	
Feb	476	0	0	0	476	0	35	-515	-1	-516	-37	6	-512	-36	-19	-17	476	
Mar	552	0	0	0	552	0	-425	-598	-1	-599	46	8	-970	-418	-71	-347	552	
Abr	472	0	0	0	472	0	-276	230	-3	228	-0	8	-40	432	131	301	472	
May	514	0	0	0	514	0	-116	-622	-0	-622	-0	-118	-856	-342	-7	-335	514	
Jun	493	0	0	0	493	0	-1.502	1.616	2	1.617	-97	2	20	513	-23	535	493	
Jul	487	0	1	0	487	0	-753	-259	0	-258	88	7	-917	-429	51	-480	487	
Ago	514	0	-0	0	513	0	177	-719	2	-717	-39	63	-517	-3	-44	41	513	
Sep	508	0	0	0	508	0	-682	753	-0	753	46	90	207	715	180	535	508	
Oct	486	0	0	0	487	0	-635	172	-3	169	-3	92	-377	110	49	61	486	
Nov	534	0	2	0	536	0	-322	-266	-1	-268	-1	100	-490	46	-47	93	537	
Dic	309	0	4	0	313	0	2.261	-1.700	0	-1.700	-126	88	522	835	394	441	306	
2012 Ene	0	0	1	0	1	0	-3.215	2.015	0	2.015	123	24	-1.053	-1.053	-215	-838	1	
Feb	0	0	-1	0	-1	0	625	4	1	5	-42	77	665	664	-27	691	-1	
Mar	0	0	1	0	1	0	4	-382	1	-381	47	88	-243	-242	99	-342	1	
Abr	0	0	0	0	0	0	103	-106	-1	-107	-0	-45	-49	-48	92	-140	0	
May	0	0	-0	0	-0	0	376	-865	1	-864	-1	68	-421	-422	-43	-379	-0	
Jun	0	0	1	0	1	0	529	207	1	208	-148	56	645	645	129	516	1	
Jul	0	0	1	0	1	0	-161	-365	6	-359	138	33	-349	-349	-70	-279	1	
Ago	0	0	0	0	0	0	-711	1.010	0	1.010	-41	47	304	305	118	187	0	
Sep	0	0	0	0	0	0	200	1.089	-0	1.089	46	23	1.358	1.358	-11	1.369	0	



CUADRO 9.3.9
Activos de reserva por monedas
(Millones de dólares)

Especificación	Moneda	2004	2005	2006	2007	2008	2009	2010	2011
Oro monetario	Oro	3	3	4	5	6	9	11	12
Derechos especiales de giro DEG	Deg	53	53	55	53	57	1.143	1.217	1.214
Posición de reserva en el FMI	Deg	446	189	113	88	168	286	282	601
Divisas		15.495	16.689	19.225	16.695	22.849	23.849	26.318	40.117
Moneda y Depósitos		7.604	8.900	10.772	7.184	5.583	6.223	5.989	8.510
	Dólar	6.382	7.829	9.548	4.679	3.649	3.988	3.969	5.595
	Euro	1.067	291	440	2.505	1.880	2.195	1.273	1.027
	Yen	0	504	783	0	24	0	0	0
	Libra Esterlina	124	276	2	0	0	0	175	247
	Otras	31	0	0	0	30	40	572	1.641
Valores		7.891	7.789	8.453	9.511	17.265	17.627	20.329	31.607
	Dólar	5.552	3.480	4.103	5.792	10.357	10.897	10.506	16.457
	Euro	2.337	4.304	4.350	3.708	6.887	6.540	8.017	11.629
	Yen	0	0	0	0	0	0	0	0
	Libra Esterlina	2	4	0	8	14	5	531	707
	Otras	0	1	0	4	7	185	1.275	2.814
Otros Activos (1)	Dólar	19	30	32	68	83	85	35	35
Activos de reserva		16.016	16.963	19.429	16.910	23.162	25.373	27.864	41.979
	Dólar	11.953	11.339	13.683	10.538	14.089	14.969	14.510	22.087
	Euro	3.404	4.595	4.790	6.212	8.767	8.735	9.289	12.656
	Yen	0	504	783	0	24	0	0	0
	Libra Esterlina	126	280	2	8	15	5	707	954
	Oro	3	3	4	5	6	9	11	12
	Deg	498	241	168	142	225	1.430	1.499	1.816
	Otras	31	1	0	4	37	224	1.847	4.455

CUADRO 9.3.9
Activos de reserva por monedas (continuación)
(Millones de dólares)

Especificación	Moneda	2010 III	IV	2011 I	II	III	IV	2012 I	II
Oro monetario	Oro	10	11	11	12	13	12	13	12
Derechos especiales de giro DEG	Deg	1.230	1.217	1.254	1.266	1.235	1.214	1.225	1.193
Posición de reserva en el FMI	Deg	285	282	359	474	572	601	624	663
Divisas		24.916	26.318	29.847	33.108	36.014	40.117	37.672	38.435
Moneda y Depósitos		4.289	5.989	6.496	6.783	6.591	8.510	5.644	5.093
	Dólar	2.284	3.969	3.907	3.668	4.078	5.595	2.950	4.109
	Euro	1.276	1.273	1.583	1.793	1.045	1.027	759	7
	Yen	0	0	0	0	0	0	10	2
	Libra Esterlina	195	175	246	285	280	247	201	112
	Otras	534	572	760	1.037	1.187	1.641	1.724	862
Valores		20.627	20.329	23.352	26.325	29.423	31.607	32.028	33.343
	Dólar	10.853	10.506	12.249	13.716	14.892	16.457	13.649	14.719
	Euro	8.007	8.017	9.135	10.412	11.731	11.629	10.946	10.278
	Yen	0	0	0	0	0	0	849	1.335
	Libra Esterlina	534	531	561	612	661	707	598	460
	Otras	1.233	1.275	1.406	1.585	2.138	2.814	5.986	6.550
Otros Activos (1)	Dólar	5	35	10	24	5	35	16	41
Activos de reserva		26.446	27.864	31.481	34.884	37.840	41.979	39.551	40.344
	Dólar	13.142	14.510	16.166	17.408	18.976	22.087	16.615	18.868
	Euro	9.283	9.289	10.718	12.206	12.776	12.656	11.705	10.285
	Yen	0	0	0	0	0	0	859	1.337
	Libra Esterlina	729	707	807	897	941	954	799	573
	Oro	10	11	11	12	13	12	13	12
	Deg	1.515	1.499	1.613	1.739	1.808	1.816	1.849	1.856
	Otras	1.766	1.847	2.166	2.621	3.326	4.455	7.710	7.412



CUADRO 9.3.13 Liquidez en moneda extranjera del Banco Central y Gobierno Central (1)

(Millones de dólares)

	Activos de reserva oficiales y otros activos en moneda extranjera			Compromisos netos predeterminados a corto plazo							Compromisos contingentes netos a corto plazo
	Reservas	Otros activos	Total	Títulos de deuda emitidos, pagaderos en moneda extranjera (2)	Cuentas corrientes en el Banco Central	Overnight en el Banco Central	Pactos (3)	Deuda externa	Otros	Total	
2008	23.162,3	25.010,2	48.172,5	0,0	-367,5	-557,0	967,2	-636,8	-1,7	-595,8	0,0
2009	25.372,5	15.661,0	41.033,5	0,0	-488,9	0,0	745,0	-243,9	-3,8	8,4	0,0
2010	27.863,7	19.010,4	46.874,1	0,0	-902,6	-1.472,0	0,0	-319,3	-25,7	-2.719,6	0,0
2011	41.979,3	24.404,6	66.384,0	0,0	-1.563,4	-1.905,0	0,0	-966,2	-24,9	-4.459,5	0,0
2010 Sep	26.445,5	18.385,4	44.830,9	0,0	-473,3	0,0	0,0	-311,7	-25,8	-810,8	0,0
Oct	26.472,8	18.479,4	44.952,3	0,0	-681,5	0,0	0,0	-312,6	-18,5	-1.012,6	0,0
Nov	26.006,3	17.131,9	43.138,3	0,0	-654,5	-57,0	0,0	-317,5	-21,8	-1.050,8	0,0
Dic	27.863,7	19.010,4	46.874,1	0,0	-902,6	-1.472,0	0,0	-319,3	-25,7	-2.719,6	0,0
2011 Ene	26.977,0	19.429,7	46.406,7	0,0	-353,2	-121,0	0,0	-962,8	-20,8	-1.457,7	0,0
Feb	28.449,7	19.747,3	48.197,0	0,0	-657,1	0,0	0,0	-953,1	-7,8	-1.617,9	0,0
Mar	31.481,3	19.843,2	51.324,4	0,0	-1.337,4	0,0	0,0	-954,3	-4,8	-2.296,5	0,0
Abr	31.942,8	21.534,7	53.477,4	0,0	-687,0	0,0	0,0	-957,6	-2,5	-1.647,1	0,0
May	32.769,6	22.222,4	54.992,0	0,0	-524,2	0,0	0,0	-949,8	-2,4	-1.476,3	0,0
Jun	34.883,9	22.363,0	57.246,9	0,0	-963,5	-12,8	0,0	-946,7	-5,5	-1.928,4	0,0
Jul	34.481,5	24.369,8	58.851,3	0,0	-618,6	0,0	0,0	-916,1	-5,2	-1.539,9	0,0
Ago	36.365,6	24.736,2	61.101,8	0,0	-1.049,9	-40,0	0,0	-919,0	-4,6	-2.013,5	0,0
Sep	37.840,0	25.275,7	63.115,6	0,0	-1.762,1	-102,0	0,0	-909,4	-10,9	-2.784,3	0,0
Oct	38.679,7	25.717,1	64.396,8	0,0	-476,0	-879,0	0,0	-949,0	-11,0	-2.314,9	0,0
Nov	38.792,9	25.134,8	63.927,7	0,0	-779,2	-550,0	0,0	-1.135,4	-10,8	-2.475,4	0,0
Dic	41.979,3	24.404,6	66.384,0	0,0	-1.563,4	-1.905,0	0,0	-966,2	-24,9	-4.459,5	0,0
2012 Ene	39.210,1	25.563,1	64.773,2	0,0	-503,8	-920,0	0,0	-1.116,5	-24,8	-2.565,2	0,0
Feb	39.324,6	25.634,6	64.959,1	0,0	-670,3	-400,0	0,0	-1.124,7	-26,2	-2.221,2	0,0
Mar	39.550,7	26.113,2	65.663,8	0,0	-1.263,6	0,0	0,0	-1.127,9	-21,3	-2.412,7	0,0
Abr	38.770,1	26.107,7	64.877,8	0,0	-482,7	0,0	0,0	-1.145,9	-21,0	-1.649,6	0,0
May	38.301,8	25.923,1	64.224,9	0,0	-445,9	-640,0	0,0	-1.123,3	-11,4	-2.220,6	0,0
Jun	40.344,3	25.088,1	65.432,4	0,0	-1.862,0	-760,0	0,0	-1.126,0	-21,3	-3.769,3	0,0
Jul	38.446,5	24.907,8	63.354,3	0,0	-539,9	-455,0	0,0	-1.103,2	-13,6	-2.111,7	0,0
Ago	38.419,4	24.476,1	62.895,4	0,0	-731,5	-135,0	0,0	-1.090,9	-5,0	-1.962,3	0,0

CUADRO 9.3.13 Liquidez en moneda extranjera del Banco Central y Gobierno Central (continuación) (1)

Datos referidos a Agosto de 2012

	Compromisos netos predeterminados a corto plazo									Compromisos contingentes netos a corto plazo
	Títulos de deuda emitidos, pagaderos en moneda extranjera (2)	Cuentas corrientes en el Banco Central	Overnight en el Banco Central	Pactos (3)	Deuda externa	Otros	Total			
Memorandum (4)										
Flujo hasta 1 mes	0,0	-731,5	-135,0	0,0	-15,5	-5,0	-886,9	0,0		
Flujo desde más de un mes hasta 3 meses	0,0	0,0	0,0	0,0	-44,4	0,0	-44,4	0,0		
Flujo desde más de 3 meses hasta un año	0,0	0,0	0,0	0,0	-1.031,1	0,0	-1.031,1	0,0		



CUADRO 9.3.14 Liquidez del sistema financiero (1)

(Promedios en millones de pesos)

		Encaje exigido	Encaje mantenido (2)	Posición de liquidez (3)	Billetes y monedas (4)	Cuentas corrientes en el BCCCh	Facilidad permanente de depósito	Facilidad permanente de liquidez	Otras operaciones mercado abierto (5)		Monto transado interbancario
									Expan-siva	Contra-ctiva	
2008	Prom.	1.573.598	1.604.813		927.461	681.443					
2009	Prom.	1.802.304	1.839.878		1.054.188	784.723					
2010	Prom.	2.115.096	2.173.348	58.251	1.242.695	934.169	1.034.799	49.644	1.209.580	353.913	191.786
2011	Prom.	2.496.869	2.582.384	64.671	1.364.823	1.209.547	1.153.662	59.088	61.221	107.505	238.851
2010	Oct	2.174.260	2.228.376	54.116	1.284.690	946.734	682.026	97.014	0	0	357.576
	Nov	2.199.509	2.256.928	57.419	1.263.983	992.340	977.600	44.528	7.514	83.476	308.913
	Dic	2.272.445	2.362.616	90.171	1.380.921	985.485	1.421.071	86.356	0	0	218.009
2011	Ene	2.313.977	2.369.215	55.237	1.362.463	1.006.083	1.017.145	59.050	0	41.500	198.167
	Feb	2.393.304	2.453.069	59.766	1.376.435	1.075.018	1.211.860	114.624	0	77.555	301.231
	Mar	2.369.913	2.413.853	43.939	1.346.616	1.066.330	1.339.917	66.414	0	97.674	183.073
	Abr	2.401.062	2.449.959	48.896	1.301.700	1.122.730	1.417.195	66.277	30.077	0	226.380
	May	2.467.294	2.512.030	44.737	1.314.395	1.202.913	1.332.561	63.611	88.552	168.696	224.070
	Jun	2.517.752	2.569.020	51.268	1.334.071	1.234.243	1.028.395	71.587	0	74.333	240.644
	Jul	2.546.102	2.583.257	37.155	1.298.219	1.285.493	680.595	27.255	0	70.838	203.141
	Ago	2.499.688	2.809.057	60.103	1.404.433	1.402.966	1.168.486	19.733	33.820	73.855	207.009
	Sep	2.577.674	2.629.309	55.607	1.395.452	1.236.716	952.020	25.335	0	75.565	254.338
	Oct	2.603.423	2.738.809	135.386	1.407.611	1.252.388	716.116	41.451	0	40.758	355.048
	Nov	2.635.905	2.692.944	57.038	1.388.382	1.299.646	844.224	54.446	0	0	291.423
	Dic	2.630.982	2.755.947	124.965	1.447.937	1.318.798	2.129.038	104.042	569.351	557.357	189.580
2012	Ene	2.700.448	2.766.397	65.949	1.436.204	1.345.571	1.897.661	8.646	286.760	192.470	212.975
	Feb	2.709.731	2.824.888	115.157	1.448.394	1.378.122	918.010	8.579	296.769	84.695	246.788
	Mar	2.674.674	2.780.468	105.795	1.425.752	1.360.833	1.251.360	24.183	181.606	0	283.280
	Abr	2.711.904	2.789.394	77.490	1.395.084	1.395.497	1.250.352	38.114	25.815	0	170.689
	May	2.797.261	2.889.883	92.622	1.388.575	1.502.627	1.477.545	38.241	0	0	165.474
	Jun	2.854.937	2.926.501	71.564	1.406.475	1.520.695	1.562.111	33.623	0	0	168.810
	Jul	2.882.168	2.938.370	56.202	1.453.315	1.486.635	1.766.950	15.080	0	0	84.400
	Ago	2.928.855	3.006.466	77.611	1.462.546	1.542.895	1.362.248	83.006	0	0	171.988
	Sep	2.926.619	3.515.817	589.198	1.648.570	1.869.020	322.540	70.034	0	0	451.102

Mercado Cambiario



CUADRO 9.4.1 Posición spot y de derivados del mercado cambiario formal (1)

(Millones de dólares)

		Posiciones de derivados mercado externo			Posiciones de derivados mercado local				Posiciones de derivados en mercado local con los principales agentes(2)					Posición spot (3)	Posición de derivados total(4)	Posición total(5)
		Compra a terceros	Venta a terceros	Neta	Compra a terceros	Venta a terceros	Interbancaria	Neta	AFPs	Compañía de Seguros	Fondos Mutuos	Corredores de bolsa y agencia de valores	Empresas y personas			
2008	Dic.	9.712	15.980	-6.268	27.556	13.845	16.082	13.711	16.926	825	29	-82	-3.987	-6.939	7.444	505
2009	Dic.	14.334	21.688	-7.354	37.699	16.195	19.398	21.504	27.525	1.268	69	-187	-7.172	-13.402	14.150	748
2010	Dic.	30.417	29.998	420	36.852	20.389	27.417	16.464	23.459	1.725	318	-403	-8.635	-16.836	16.883	47
2011	Dic.	27.390	33.756	-6.366	37.014	21.165	32.296	15.849	13.846	1.843	176	96	-112	-9.850	9.483	-368
2010	Sep	29.990	30.084	-94	36.426	20.186	26.753	16.239	22.568	1.554	196	-373	-7.707	-15.923	16.145	222
	Oct	31.872	32.855	-982	36.852	20.397	27.763	16.455	24.352	1.555	141	-307	-9.285	-16.299	15.473	-826
	Nov	31.188	32.643	-1.455	36.645	19.558	26.231	17.087	24.372	1.658	164	-333	-8.775	-15.039	15.632	593
	Dic	30.417	29.998	420	36.852	20.389	27.417	16.464	23.459	1.725	318	-403	-8.635	-16.836	16.883	47
2011	Ene	34.372	36.860	-2.488	40.101	21.639	29.031	18.462	24.217	1.822	269	-134	-7.711	-15.900	15.974	74
	Feb	32.358	34.522	-2.164	40.083	21.716	28.132	18.367	24.177	1.890	389	-121	-7.969	-16.451	16.203	-247
	Mar	34.675	37.548	-2.872	39.854	21.491	33.332	18.363	23.264	1.869	441	-73	-7.139	-15.931	15.490	-441
	Abr	33.440	34.707	-1.267	40.057	21.996	34.014	18.000	24.163	1.854	405	-147	-8.214	-15.861	16.793	931
	May	36.195	37.826	-1.632	40.583	22.084	36.067	18.498	24.364	1.816	324	-86	-7.920	-16.201	16.867	666
	Jun	33.553	35.761	-2.208	40.290	23.024	36.734	17.266	22.190	1.882	323	-63	-7.067	-14.772	15.058	286
	Jul	34.642	33.940	702	38.680	24.639	35.748	14.041	19.789	1.856	318	-13	-7.908	-14.793	14.743	-50
	Ago	33.978	34.306	-328	39.111	26.947	37.511	12.164	15.526	1.797	337	46	-5.542	-12.155	11.836	-319
	Sep	29.849	35.113	-5.264	39.429	24.972	38.089	14.457	13.909	1.802	178	180	-1.611	-8.891	9.193	302
	Oct	31.740	35.409	-3.669	38.440	23.702	35.918	14.738	14.095	1.851	152	102	-1.461	-10.062	11.069	1.007
	Nov	29.525	34.423	-4.897	39.343	24.149	36.796	15.194	14.220	2.028	173	155	-1.381	-10.110	10.297	187
	Dic	27.390	33.756	-6.366	37.014	21.165	32.296	15.849	13.846	1.843	176	96	-112	-9.850	9.483	-368
2012	Ene	29.621	34.705	-5.084	37.209	22.187	32.983	15.022	14.380	1.911	259	-52	-1.476	-11.090	9.939	-1.151
	Feb	31.057	35.384	-4.326	37.466	22.449	32.393	15.016	14.724	1.934	277	-84	-1.836	-11.619	10.690	-928
	Mar	30.235	36.942	-6.707	39.016	21.685	33.951	17.331	16.001	1.990	364	-40	-983	-11.354	10.624	-729
	Abr	28.971	35.846	-6.875	36.920	21.855	33.801	15.065	15.011	2.024	357	-80	-2.247	-9.456	8.191	-1.266
	May	31.588	42.472	-10.883	42.166	22.982	38.717	19.184	14.626	2.216	256	73	2.012	-8.478	8.300	-178
	Jun	31.558	42.481	-10.923	41.218	23.068	37.470	18.151	13.775	2.257	306	0	1.813	-8.115	7.228	-887
	Jul	32.445	42.081	-9.636	40.787	23.079	38.167	17.708	14.115	2.303	278	-70	1.082	-8.777	8.072	-705
	Ago	30.384	40.550	-10.166	40.829	24.534	36.462	16.295	14.646	2.271	344	-126	-841	-7.696	6.129	-1.567



CUADRO 9.4.2 Transacciones Spot y de Derivados del mercado cambiario formal (1)

(Millones de dólares)

	Suscripción spot			
	Compras a terceros	Ventas a terceros	Interbancario	Total
2008	172.457	173.286	441.450	787.194
2009	156.888	163.324	345.198	665.410
2010	181.197	184.577	379.433	745.207
2011	252.104	245.078	462.399	959.581
2010 Sep	14.888	16.319	30.864	62.071
Oct	15.536	15.872	32.423	63.831
Nov	17.352	16.044	31.284	64.680
Dic	18.396	20.170	30.316	68.882
2011 Ene	18.499	17.540	34.303	70.342
Feb	15.219	15.761	26.723	57.702
Mar	20.691	20.145	39.451	80.287
Abr	18.194	18.216	36.558	72.967
May	24.025	24.205	43.719	91.949
Jun	23.359	22.010	39.464	84.833
Jul	19.323	19.333	38.729	77.385
Ago	23.981	21.327	44.890	90.199
Sep	25.262	22.037	42.098	89.396
Oct	22.427	23.667	40.040	86.134
Nov	19.033	19.079	41.987	80.099
Dic	22.091	21.759	34.438	78.287
2012 Ene	18.297	19.555	42.148	80.000
Feb	17.155	17.650	36.700	71.505
Mar	21.240	21.094	43.294	85.629
Abr	19.557	17.545	35.112	72.214
May	22.988	22.019	44.742	89.749
Jun	25.270	25.194	46.641	97.104
Jul	21.434	21.841	40.164	83.439
Ago	23.378	22.269	41.649	87.296

CUADRO 9.4.2 Transacciones Spot y de Derivados del mercado cambiario formal (continuación) (1)

(Millones de dólares)

	Suscripción de derivados mercado externo			Suscripción de derivados mercado local				Suscripción de derivados en el mercado local con los principales agentes (2)				
	Compras a terceros	Ventas a terceros	Total	Compras a terceros	Ventas a terceros	Interbancario	Total	AFPs	Compañías de seguros	Fondos mutuos	Corredores de bolsa y agencias de valores	Empresas y personas
2008	100.919	123.033	223.952	131.313	121.726	158.453	411.492	110.355	5.882	5.473	17.685	113.643
2009	81.862	111.464	193.326	127.118	98.003	161.831	386.952	114.559	6.419	4.323	10.612	89.207
2010	130.679	133.379	264.058	144.695	144.817	200.558	490.069	131.383	11.994	6.027	9.546	130.560
2011	179.989	206.751	386.740	171.575	182.329	260.340	614.243	189.025	10.777	6.086	7.414	140.603
2010 Sep	11.790	9.289	21.079	11.186	14.632	17.871	43.690	11.827	802	315	691	12.184
Oct	12.388	15.999	28.387	13.320	13.909	17.950	45.179	14.232	589	661	687	11.061
Nov	13.116	13.918	27.033	10.962	12.162	17.071	40.194	10.094	804	597	573	11.055
Dic	13.092	10.199	23.291	13.231	16.477	18.410	48.119	12.968	893	515	468	14.864
2011 Ene	14.065	18.911	32.976	15.549	15.335	19.433	50.318	14.768	978	438	528	14.171
Feb	12.258	13.753	26.011	11.242	12.293	15.383	38.918	12.523	787	280	378	9.566
Mar	16.214	18.600	34.814	14.403	14.598	24.210	53.212	16.966	868	509	623	10.035
Abr	15.684	17.026	32.710	13.534	14.179	22.306	50.019	14.204	774	575	666	11.494
May	18.400	19.734	38.133	14.835	15.441	24.768	55.044	15.611	773	696	878	12.320
Jun	15.417	18.763	34.181	11.417	14.929	22.021	48.367	13.715	617	615	739	10.661
Jul	16.639	16.269	32.909	10.685	15.565	20.804	47.054	13.425	693	438	640	11.053
Ago	15.790	18.003	33.793	15.228	18.131	25.281	58.641	20.226	1.008	648	712	10.765
Sep	13.552	18.989	32.541	18.308	16.188	24.436	58.932	18.528	1.126	474	771	13.598
Oct	16.606	17.222	33.828	16.212	16.771	21.325	54.308	17.818	1.009	416	470	13.271
Nov	13.184	15.576	28.760	16.699	15.568	22.348	54.615	18.219	1.184	534	560	11.771
Dic	12.180	13.905	26.085	13.462	13.329	18.024	44.815	13.022	959	463	448	11.899
2012 Ene	13.248	15.145	28.393	15.995	16.489	21.682	54.166	17.859	1.041	281	512	12.791
Feb	13.935	15.225	29.160	14.234	13.360	19.760	47.355	14.991	1.037	258	304	11.004
Mar	14.153	17.747	31.900	17.817	14.372	23.963	56.152	15.412	1.085	321	465	14.907
Abr	11.186	14.605	25.792	12.104	14.151	19.050	45.305	13.752	865	221	377	11.040
May	13.261	19.525	32.786	20.956	16.757	26.436	64.149	17.502	1.009	358	696	18.148
Jun	16.509	20.971	37.480	17.020	16.454	23.465	56.940	16.587	1.119	321	465	14.983
Jul	14.957	17.376	32.333	17.155	16.904	21.700	55.758	17.692	1.253	251	483	14.380
Ago	15.662	19.422	35.085	18.407	17.462	24.343	60.212	15.046	1.134	361	485	18.844



CUADRO 9.4.3
Transacciones del mercado cambiario formal, promedios diarios (1)

(Millones de dólares)

	Derivados			Spot			Total (2)
	Terceros	Interbancario	Total	Terceros	Interbancario	Total	
2008	1.914	633	2.548	1.385	1.766	3.152	5.699
2009	1.685	648	2.333	1.277	1.375	2.652	4.985
2010	2.234	804	3.037	1.459	1.514	2.973	6.010
2011	2.928	1.033	3.961	1.978	1.837	3.815	7.776
2010 Sep	2.354	894	3.248	1.560	1.543	3.103	6.351
Oct	2.781	897	3.678	1.570	1.621	3.192	6.870
Nov	2.389	813	3.202	1.592	1.490	3.082	6.284
Dic	2.522	877	3.399	1.753	1.378	3.131	6.530
2011 Ene	3.028	925	3.953	1.716	1.633	3.349	7.302
Feb	2.464	769	3.233	1.549	1.336	2.885	6.118
Mar	2.767	1.053	3.819	1.775	1.715	3.490	7.309
Abr	3.006	1.115	4.121	1.819	1.816	3.635	7.756
May	3.104	1.126	4.229	2.194	1.987	4.181	8.410
Jun	2.838	1.049	3.887	2.160	1.879	4.039	7.926
Jul	2.787	991	3.777	1.841	1.844	3.685	7.462
Ago	3.046	1.144	4.190	2.059	2.040	4.099	8.289
Sep	3.177	1.162	4.339	2.252	2.005	4.257	8.596
Oct	3.507	1.122	4.629	2.426	2.107	4.533	9.162
Nov	2.894	1.064	3.958	1.815	1.999	3.814	7.772
Dic	2.481	858	3.340	2.093	1.640	3.733	7.073
2012 Ene	2.764	986	3.750	1.721	1.916	3.637	7.387
Feb	2.703	941	3.644	1.657	1.748	3.405	7.049
Mar	2.913	1.089	4.002	1.924	1.968	3.892	7.894
Abr	2.602	952	3.555	1.855	1.756	3.611	7.166
May	3.357	1.259	4.616	2.143	2.131	4.274	8.890
Jun	3.379	1.117	4.496	2.403	2.221	4.624	9.120
Jul	3.320	1.085	4.405	2.164	2.008	4.172	8.576
Ago	3.225	1.106	4.332	2.075	1.893	3.968	8.300

X. FINANZAS PÚBLICAS



CUADRO 10.1
Estado de operaciones del Gobierno Central Presupuestario, mensual (1)(2)
(Millones de pesos)

	2011					2012						
	Ago	Sep	Oct	Nov	Dic	Ene	Feb	Mar	Abr	May	Jun	Jul
Transac. que afect. el patrim. neto												
Ingresos	1.900.843	2.540.022	2.040.329	2.087.428	2.378.561	3.084.929	2.012.954	2.403.979	3.979.988	1.072.400	2.436.334	2.010.037
Ingresos tributarios netos	1.574.509	1.750.770	1.654.993	1.740.527	1.875.164	2.229.261	1.674.038	1.887.229	3.620.287	673.174	1.808.825	1.611.563
Cobre	36.105	506.659	78.061	69.495	107.826	536.839	62.761	209.481	62.159	62.287	312.199	61.606
Imposiciones previsionales	133.191	133.906	143.630	137.923	138.545	150.560	143.716	152.206	150.830	148.423	155.037	144.525
Donaciones	5.590	4.260	4.052	5.853	19.496	2.724	2.285	6.504	4.869	5.543	2.684	3.482
Rentas de la propiedad (3)	55.513	45.634	54.849	37.221	48.205	34.682	27.662	38.444	45.332	72.471	46.853	56.554
Ingresos de operación	45.347	49.904	46.153	50.748	54.126	75.022	44.363	58.178	51.229	53.635	50.952	67.889
Otros ingresos	50.587	48.889	58.592	45.660	135.199	55.842	58.129	51.936	45.281	56.867	59.784	64.418
Gastos	1.624.595	1.804.098	1.528.063	1.655.288	2.646.151	1.619.791	1.625.762	1.891.547	1.731.582	1.723.690	1.877.728	1.960.498
Personal	371.494	485.729	366.401	376.507	581.923	380.939	392.716	521.387	405.424	404.045	522.521	405.351
Bs. y Ss. de cons. y produc.	152.455	183.078	151.429	191.948	357.869	130.731	153.516	197.891	188.618	176.358	185.864	193.656
Intereses	27.803	59.360	12.071	9.033	17.769	178.734	49.069	81.999	29.132	26.538	12.585	182.496
Subsidios y donaciones	652.482	630.801	581.263	662.466	1.189.859	501.223	582.928	662.455	672.233	655.645	725.369	744.678
Prestaciones previsionales (4)	415.512	438.567	413.175	410.485	492.499	426.891	417.710	426.378	425.080	459.319	429.521	433.523
Otros	4.850	6.563	3.724	4.849	6.231	1.273	29.823	1.436	11.096	1.785	1.868	795
Resultado operativo bruto	276.248	735.924	512.266	432.140	-267.590	1.465.138	387.192	512.432	2.248.406	-651.289	558.606	49.539
Transac. en activos n/financieros												
Adquisic. neta de activos n/financ.	310.820	335.533	374.213	488.536	1.363.686	196.059	251.400	374.515	343.428	373.281	430.939	345.525
Venta de activos físicos	327	1.346	2.332	2.748	5.334	1.202	1.116	215	260	731	1.486	2.689
Inversión	135.048	163.252	203.658	293.703	855.742	64.331	121.177	193.867	177.374	172.098	205.944	169.889
Transferencias de capital	176.099	173.627	172.887	197.581	513.278	132.930	131.339	180.863	166.314	201.914	226.481	178.325
Total ingresos (5)	1.901.170	2.541.368	2.042.661	2.090.175	2.383.895	3.086.131	2.014.070	2.404.194	3.980.248	1.073.131	2.437.820	2.012.727
Total gastos (6)	1.935.542	2.140.978	1.904.608	2.146.571	4.015.171	1.817.051	1.878.277	2.266.278	2.075.270	2.097.702	2.310.154	2.308.712
Prést. neto/endeud. neto	-34.572	400.391	138.053	-56.396	-1.631.276	1.269.079	135.793	137.917	1.904.978	-1.024.570	127.667	-295.985
Transac. en activos financieros												
Adquisic. neta de activos financ.	125.895	1.208.498	206.248	113.069	-1.396.614	390.548	118.761	410.292	2.091.061	-817.090	193.648	-282.275
Préstamos	-2.624	4.845	-12.477	4.207	10.668	-68.606	3.900	722	5.877	2.528	-2.401	-2.188
Otorgamiento de préstamos	11.969	16.945	12.864	18.317	38.890	17.024	18.388	15.944	20.644	18.188	18.016	17.471
Recuperación de préstamos	14.593	12.101	25.341	14.110	28.223	85.630	14.488	15.222	14.767	15.660	20.417	19.659
Títulos y valores	99.686	1.159.974	-55.060	242.143	-415.502	821.869	149.548	159.117	1.346.478	44.792	-251.958	73.904
Inversión financiera	112.321	1.313.301	-48.073	242.569	-412.415	3.350.439	805.482	836.427	1.753.669	705.338	-172.559	116.903
Venta de activos financieros	12.635	153.328	6.987	426	3.086	2.528.570	655.935	677.310	407.191	660.546	79.399	42.999
Operaciones de cambio	942	-17.137	-6.980	-272	-3.638	350	-1.471	-1.073	-93	-7.784	-3.179	-1.970
Caja	27.891	60.816	280.765	-133.009	-988.142	-363.065	-33.208	251.575	738.842	-856.380	451.195	-352.020
Fondos espec.- FCC y FEPCDP	0	0	0	0	0	0	-11	-54	-63	-233	0	0
Giros	0	0	0	0	0	0	-11	-54	-63	-233	0	0
Depósitos	0	0	0	0	0	0	0	0	0	0	0	0
Fondos espec. Ajust. por rezag. (7)	0	0	0	0	0	0	4	5	19	-13	-9	0
Anticipo de gastos	0	0	0	0	0	0	0	0	0	0	0	0
Pasivos netos incurridos	160.467	808.107	68.195	169.465	234.661	-878.532	-17.031	272.375	186.083	207.481	65.982	13.710
Endeudamiento externo neto	-1.002	648.514	-8.149	-3.855	19.172	-328.499	-3.910	-18.052	3.486	1.123	-5.508	-313
Endeudamiento	1.542	661.435	0	621	28.312	0	197	0	9.107	2.766	144	878
Bonos	0	659.519	0	0	0	0	0	0	0	0	0	0
Resto	1.542	1.916	0	621	28.312	0	197	0	9.107	2.766	144	878
Amortizaciones	2.544	12.921	8.149	4.475	9.140	328.499	4.108	18.052	5.621	1.642	5.652	1.191
Endeudamiento interno neto	246.451	249.682	175.022	278.068	303.431	-476.883	86.340	361.664	252.255	275.089	124.609	73.667
Endeudamiento	247.053	251.097	175.564	280.829	310.904	0	163.233	372.985	270.206	276.817	126.589	88.821
Bonos	247.053	251.097	175.564	280.829	310.904	0	163.233	372.985	270.206	276.817	126.589	88.821
Resto	0	0	0	0	0	0	0	0	0	0	0	0
Amortizaciones	602	1.415	542	2.761	7.472	476.883	76.894	11.321	17.951	1.728	1.980	15.154
Bonos de reconocimiento	-84.982	-90.088	-98.679	-104.748	-87.942	-73.150	-99.461	-71.237	-69.658	-68.732	-53.120	-59.643
Financiamiento	-34.572	400.391	138.053	-56.396	-1.631.276	1.269.079	135.793	137.917	1.904.978	-1.024.570	127.667	-295.985

Fuente: Dirección de Presupuestos, Ministerio de Hacienda.



CUADRO 10.2
Estado de operaciones del Gobierno Central Total, trimestral
(Millones de pesos)

	2010				2011				2012	
	I	II	III	IV	I	II	III	IV	I	II
Transac. que afect. el patrim. neto										
Ingresos	5.162.636	6.494.200	5.317.441	6.289.892	6.482.114	7.273.647	6.573.929	6.506.318	7.501.863	7.488.722
Ingresos tributarios netos	4.102.239	4.871.715	4.147.948	4.455.813	5.121.788	5.637.845	5.070.885	5.270.684	5.790.528	6.102.287
Cobre	354.571	792.733	376.261	1.007.802	562.465	766.471	602.943	255.382	809.082	436.645
Imposiciones previsionales	361.805	370.913	380.117	381.151	404.113	390.232	409.373	420.099	446.482	454.289
Donaciones (1)	6.887	11.529	22.104	32.643	20.663	29.037	14.195	29.401	11.513	13.096
Rentas de la propiedad (2)	56.225	172.964	97.735	103.418	77.326	156.473	150.410	140.274	100.788	164.657
Ingresos de operación	141.607	126.896	142.454	142.470	155.468	143.911	152.714	151.027	177.563	155.816
Otros ingresos	139.301	147.450	150.823	166.594	140.292	149.678	173.408	239.451	165.908	161.931
Gastos	4.347.835	4.583.869	4.734.806	5.562.053	4.432.604	4.751.579	5.089.963	5.829.502	5.137.100	5.333.000
Personal	1.157.218	1.140.145	1.140.674	1.221.663	1.186.753	1.214.055	1.221.271	1.324.831	1.295.042	1.331.990
Bs. y Ss. de cons. y produc.	390.533	427.453	448.415	636.308	383.504	446.034	486.007	701.247	482.138	550.840
Intereses	115.375	15.235	139.037	22.354	181.780	25.122	207.096	38.873	309.803	68.255
Subsidios y donaciones (1)	1.518.186	1.818.933	1.743.855	2.369.945	1.472.364	1.808.848	1.886.418	2.433.588	1.746.606	2.053.247
Prestaciones previsionales (3)	1.161.805	1.179.157	1.256.092	1.290.217	1.200.587	1.252.302	1.276.227	1.316.159	1.270.979	1.313.920
Otros	4.719	2.946	6.733	21.566	7.615	5.220	12.944	14.804	32.531	14.748
Resultado operativo bruto	814.800	1.910.331	582.635	727.839	2.049.510	2.522.068	1.483.967	676.816	2.364.763	2.155.722
Transac. en activos n/financieros										
Adquisic. neta de activos n/financ.	866.229	1.042.968	797.704	1.641.031	689.970	1.062.047	960.811	2.226.435	821.974	1.147.648
Venta de activos físicos	3.448	3.849	7.390	13.121	5.160	3.674	2.168	10.413	2.532	2.477
Inversión	409.170	558.179	392.914	985.220	302.068	513.989	435.342	1.353.103	379.374	555.416
Transferencias de capital	460.506	488.638	412.180	668.932	393.062	551.732	527.638	883.746	445.132	594.709
Total ingresos (4)	5.166.084	6.498.049	5.324.831	6.303.013	6.487.273	7.277.321	6.576.098	6.516.732	7.504.395	7.491.200
Total gastos (5)	5.217.512	5.630.686	5.539.900	7.216.205	5.127.733	5.817.300	6.052.943	8.066.351	5.961.606	6.483.125
Prést. neto/endeud. neto	-51.428	867.363	-215.069	-913.192	1.359.540	1.460.020	523.155	-1.549.619	1.542.789	1.008.075
Transac. en activos financieros										
Adquisic. neta de activos financ.	46.918	1.352.184	1.193.492	-383.183	1.262.137	1.924.224	1.654.054	-1.077.297	919.601	1.467.620
Préstamos	-42.519	24.153	43.937	3.171	-81.969	-18.657	9.302	2.398	-63.984	6.003
Otorgamiento de préstamos	85.463	101.792	91.741	72.114	38.066	50.093	50.068	70.072	51.356	56.848
Recuperación de préstamos	127.982	77.639	47.804	68.943	120.034	68.750	40.765	67.674	115.340	50.844
Títulos y valores	85.916	1.075.767	1.373.202	-111.678	1.570.003	1.354.933	1.388.251	-228.419	1.130.534	1.139.313
Inversión financiera	1.069.570	1.221.769	1.438.713	-39.122	3.725.258	2.104.405	1.815.132	-217.919	4.992.349	2.286.448
Venta de activos financieros	983.653	146.002	65.512	72.556	2.155.254	749.473	426.881	10.500	3.861.815	1.147.135
Operaciones de cambio	-2.888	-3.392	2.577	-2.699	398	-9.698	-15.451	-10.890	-2.194	-11.055
Caja	6.408	255.656	-226.224	-271.977	-226.296	597.647	271.951	-840.386	-144.698	333.658
Fondos espec. (6)	0	0	0	0	0	0	0	0	-66	-295
Giros	0	0	0	0	0	0	0	0	-66	-295
Depósitos	0	0	0	0	0	0	0	0	0	0
Fondos espec. Ajust. por rezag.	0	0	0	0	0	0	0	0	9	-3
Anticipo de gastos	0	0	0	0	0	0	0	0	0	0
Pasivos netos incurridos	98.346	484.821	1.408.561	530.009	-97.403	464.203	1.130.899	472.322	-623.188	459.545
Endeudamiento externo neto	-8.951	-7.000	817.887	-3.370	-17.255	-16.749	648.041	7.168	-350.461	-899
Endeudamiento	5.710	5.061	834.359	13.882	2.140	3.215	663.580	28.932	197	12.016
Bonos	0	0	799.737	0	0	0	659.519	0	0	0
Resto	5.710	5.061	34.622	13.882	2.140	3.215	4.061	28.932	197	12.016
Amortizaciones	14.661	12.061	16.471	17.252	19.395	19.964	15.539	21.764	350.658	12.915
Endeudamiento interno neto	372.141	742.663	834.058	805.437	178.791	702.789	733.958	756.521	-28.879	651.953
Endeudamiento	720.088	744.980	834.864	834.686	684.215	719.762	737.293	767.297	536.218	673.612
Bonos	720.080	744.972	834.857	834.649	684.215	719.762	737.293	767.297	536.218	673.612
Resto	7	7	7	38	0	0	0	0	0	0
Amortizaciones	347.946	2.317	806	29.249	505.424	16.972	3.335	10.775	565.098	21.659
Bonos de reconocimiento	-264.844	-250.841	-243.385	-272.058	-258.938	-221.837	-251.100	-291.368	-243.848	-191.509
Financiamiento	-51.428	867.363	-215.069	-913.192	1.359.540	1.460.020	523.155	-1.549.619	1.542.789	1.008.075

Fuente: Dirección de Presupuestos, Ministerio de Hacienda.

XI. ECONOMÍA INTERNACIONAL



CUADRO 11.1 Crecimiento del producto interno bruto de las principales economías

(Porcentaje)

	Estados Unidos		Zona euro (1)		Japón		América Latina (2)	
	Variación respecto de igual período del año anterior	Variación trimestre a trimestre anualizada	Variación respecto de igual período del año anterior	Variación trimestre a trimestre anualizada	Variación respecto de igual período del año anterior	Variación trimestre a trimestre anualizada	Variación respecto de igual período del año anterior	Variación trimestre a trimestre anualizada
2008 Prom.	-0,3	--	0,2	--	-1,0	--	4,3	--
2009 Prom.	-3,0	--	-4,4	--	-5,5	--	-1,7	--
2010 Prom.	2,4	--	2,0	--	4,5	--	6,3	--
2011 Prom.	1,8	--	1,5	--	-0,8	--	4,7	--
2010 III	2,8	2,6	2,3	1,6	5,6	2,7	6,0	1,8
IV	2,4	2,4	2,3	1,2	3,2	0,0	5,5	6,5
2011 I	1,8	0,1	2,4	2,4	0,0	-7,9	5,7	6,9
II	1,9	2,5	1,6	0,8	-1,8	-1,3	4,6	3,2
III	1,6	1,3	1,3	0,4	-0,6	6,9	4,7	2,2
IV	2,0	4,1	0,6	-1,2	-0,7	0,3	3,8	3,2
2012 I	2,4	2,0	0,0	0,0	2,9	5,3	3,5	5,4
II	2,3	1,7	-0,5	-0,8	3,2	0,7	2,9	0,7

Fuente: Bloomberg.

CUADRO 11.1 Crecimiento del producto interno bruto de las principales economías (continuación)

(Porcentaje)

	Asia emergente (3)		Europa emergente (4)		PIB Socios comerciales (5)		PIB mundial (6)	
	Variación respecto de igual período del año anterior	Variación trimestre a trimestre anualizada	Variación respecto de igual período del año anterior	Variación trimestre a trimestre anualizada	Variación respecto de igual período del año anterior	Variación trimestre a trimestre anualizada	Variación respecto de igual período del año anterior	Variación trimestre a trimestre anualizada
2008 Prom.	7,1	--	5,0	--	11,5	--	11,2	--
2009 Prom.	5,8	--	-5,5	--	-1,1	--	-2,8	--
2010 Prom.	9,7	--	4,0	--	24,4	--	21,0	--
2011 Prom.	7,6	--	4,0	--	17,0	--	15,7	--
2010 III	8,8	7,4	3,8	1,9	6,0	4,1	5,2	3,6
IV	8,9	10,3	4,3	6,0	5,6	5,4	5,0	4,9
2011 I	8,4	8,5	3,9	3,5	4,8	4,3	4,4	4,3
II	8,0	5,9	3,7	3,3	4,3	3,3	4,0	3,2
III	7,5	5,5	4,3	4,7	4,2	3,8	3,8	3,0
IV	6,6	6,7	4,0	4,5	3,7	3,4	3,4	3,2
2012 I	6,2	6,8	3,9	3,0	3,7	4,5	3,3	3,9
II	6,2	5,8	3,1	0,2	3,6	2,9	3,5	3,7

Fuente: Bloomberg.

**CUADRO 11.2**
Índices de precios al consumidor en Estados Unidos, Zona Euro y Japón

		Estados Unidos (Promedio 1982-84=100)(1)				Zona euro (Promedio 2005=100)				Japón (Promedio 2005=100)			
		Índice	Variación porcentual en 12 meses	Índice menos alimentos y energía	Variación porcentual en 12 meses	Índice	Variación porcentual en 12 meses	Índice menos alimentos y energía	Variación porcentual en 12 meses	Índice	Variación porcentual en 12 meses	Índice menos alimentos y energía	Variación porcentual en 12 meses
2008	Prom.	215,3	3,8	215,6	2,3	107,8	3,3	105,2	1,8	102,1	1,4	102,0	0,0
2009	Prom.	214,5	-0,3	219,2	1,7	108,1	0,3	106,6	1,4	100,7	-1,3	101,2	-0,8
2010	Prom.	218,1	1,6	221,3	1,0	109,9	1,6	107,7	1,0	100,0	-0,7	100,0	-1,2
2011	Prom.	225,0	3,2	225,0	1,7	112,8	2,7	109,2	1,4	99,7	-0,3	99,1	-1,0
2010	Sep	218,4	1,1	221,9	0,8	110,2	1,9	108,1	1,2	99,9	-0,9	99,5	-1,7
	Oct	218,7	1,2	222,1	0,6	110,5	1,9	108,5	1,1	100,2	-0,2	100,0	-1,2
	Nov	218,8	1,1	222,1	0,8	110,6	1,9	108,4	1,1	99,9	-0,3	99,8	-1,3
	Dic	219,2	1,5	221,8	0,8	111,3	2,2	108,8	1,0	99,6	-0,4	99,7	-1,2
2011	Ene	220,2	1,6	222,2	1,0	110,5	2,3	107,1	1,1	99,5	-0,6	99,1	-1,4
	Feb	221,3	2,1	223,0	1,1	111,0	2,4	107,5	1,0	99,5	-0,5	99,0	-1,3
	Mar	223,5	2,7	223,7	1,2	112,5	2,7	109,0	1,3	99,8	-0,5	99,2	-1,4
	Abr	224,9	3,2	224,1	1,3	113,1	2,8	109,6	1,6	99,9	-0,5	99,2	-1,2
	May	226,0	3,6	224,5	1,5	113,1	2,7	109,6	1,5	99,9	-0,4	99,4	-0,8
	Jun	225,7	3,6	224,9	1,6	113,1	2,7	109,7	1,6	99,7	-0,4	99,2	-0,8
	Jul	225,9	3,6	225,2	1,8	112,4	2,6	108,6	1,2	99,7	0,2	99,0	-0,5
	Ago	226,5	3,8	225,9	2,0	112,7	2,5	109,0	1,2	99,9	0,2	99,1	-0,5
	Sep	226,9	3,9	226,3	2,0	113,5	3,0	109,9	1,6	99,9	0,0	99,1	-0,4
	Oct	226,4	3,5	226,7	2,1	113,9	3,0	110,2	1,6	100,0	-0,2	99,0	-1,0
	Nov	226,2	3,4	226,9	2,2	114,0	3,0	110,1	1,6	99,4	-0,5	98,7	-1,1
	Dic	225,7	3,0	226,7	2,2	114,4	2,7	110,6	1,6	99,4	-0,2	98,6	-1,1
2012	Ene	226,7	2,9	227,2	2,3	113,4	2,7	108,7	1,5	99,6	0,1	98,3	-0,8
	Feb	227,7	2,9	227,9	2,2	114,0	2,7	109,1	1,5	99,8	0,3	98,5	-0,5
	Mar	229,4	2,7	228,7	2,3	115,5	2,7	110,8	1,6	100,3	0,5	98,8	-0,4
	Abr	230,1	2,3	229,3	2,3	116,0	2,6	111,3	1,6	100,4	0,5	98,9	-0,3
	May	229,8	1,7	229,6	2,3	115,9	2,4	111,3	1,6	100,1	0,2	98,8	-0,6
	Jun	229,5	1,7	229,9	2,2	115,8	2,4	111,4	1,6	99,6	-0,1	98,6	-0,6
	Jul	229,1	1,4	229,9	2,1	115,1	2,4	110,5	1,7	99,3	-0,4	98,4	-0,6
	Ago	230,4	1,7	230,2	1,9	115,6	2,6	110,7	1,5	--	--	--	--

Fuente: Bloomberg, CEIC Data y oficinas estadísticas de cada país.

CUADRO 11.3
Índices de precios al consumidor en América Latina, Europa emergente y Asia emergente

		América Latina(1)				Europa emergente(2)				Asia emergente(3)			
		Índice	Variación porcentual en 12 meses	Índice menos alimentos y energía	Variación porcentual en 12 meses	Índice	Variación porcentual en 12 meses	Índice menos alimentos y energía	Variación porcentual en 12 meses	Índice	Variación porcentual en 12 meses	Índice menos alimentos y energía	Variación porcentual en 12 meses
2008	Prom.	118,8	6,1	115,4	4,9	133,0	10,9	127,4	9,5	117,4	6,5	112,9	4,7
2009	Prom.	124,6	4,9	121,0	4,9	144,0	8,3	137,7	8,1	120,3	2,4	116,1	2,9
2010	Prom.	130,6	4,8	126,0	4,1	152,8	6,1	144,3	4,8	126,4	5,1	118,4	2,0
2011	Prom.	137,8	5,5	131,9	4,7	163,1	6,7	152,4	5,6	133,8	5,9	122,0	3,0
2010	Sep	131,3	4,7	126,7	4,0	155,2	6,3	145,3	4,3	127,2	4,8	119,1	2,1
	Oct	132,1	5,0	127,1	4,1	155,9	6,5	145,9	4,3	128,0	5,2	119,2	2,0
	Nov	132,9	5,3	127,6	4,2	156,5	6,4	146,5	4,5	129,4	5,4	119,4	2,1
	Dic	133,6	5,5	128,3	4,3	157,6	6,7	147,3	4,8	130,4	5,4	119,6	2,2
2011	Ene	134,5	5,3	128,9	4,3	158,9	6,9	148,2	4,7	131,0	5,6	120,0	2,3
	Feb	135,3	5,2	129,8	4,4	159,7	6,6	149,1	4,8	131,3	5,6	120,7	2,5
	Mar	136,0	5,2	130,4	4,6	160,5	6,7	150,1	5,0	131,8	5,9	120,7	2,8
	Abr	136,7	5,4	130,8	4,6	161,2	6,8	151,0	5,4	132,2	5,9	121,1	2,9
	May	137,1	5,4	131,3	4,6	162,6	7,5	151,7	5,6	132,7	5,9	121,5	3,1
	Jun	137,4	5,4	131,9	4,7	162,5	7,1	152,1	5,8	133,7	6,4	122,0	3,2
	Jul	137,9	5,6	132,3	4,8	162,9	6,9	152,5	5,8	134,6	6,4	122,4	3,2
	Ago	138,4	5,7	132,6	4,9	163,8	6,6	153,1	5,9	134,9	6,4	122,8	3,4
	Sep	138,9	5,7	133,0	4,9	164,4	6,0	153,7	5,8	135,5	6,5	122,9	3,2
	Oct	139,6	5,7	133,5	5,0	165,9	6,4	154,8	6,1	135,6	5,9	122,9	3,1
	Nov	140,3	5,6	134,0	5,0	167,0	6,7	155,8	6,3	136,1	5,2	123,1	3,2
	Dic	141,2	5,7	134,7	5,0	168,0	6,6	156,4	6,2	136,2	4,5	123,4	3,1
2012	Ene	142,0	5,6	135,2	4,9	167,8	5,6	157,0	5,9	136,8	4,4	123,8	3,1
	Feb	142,6	5,4	135,8	4,7	168,4	5,5	157,7	5,8	136,6	4,0	123,7	2,5
	Mar	143,0	5,1	136,1	4,4	169,2	5,4	158,4	5,5	137,8	4,5	123,6	2,4
	Abr	143,5	4,9	136,7	4,5	170,1	5,5	159,4	5,5	138,5	4,8	123,8	2,3
	May	144,0	5,0	137,2	4,4	170,3	4,8	159,7	5,3	138,7	4,5	124,1	2,2
	Jun	144,4	5,1	137,4	4,2	171,2	5,4	160,2	5,3	139,0	4,0	124,6	2,1
	Jul	145,0	5,1	137,9	4,3	172,7	6,0	160,6	5,3	139,5	3,7	125,0	2,1
	Ago	145,6	5,2	138,3	4,3	173,8	6,1	--	--	--	--	--	--

Fuente: Bloomberg, CEIC Data y oficinas estadísticas de cada país.



CUADRO 11.4
Precios de productos básicos no alimentos

		Cobre refinado BML (1) US\$/lb	Petróleo WTI (2) US\$/baril	Petróleo Brent (2) US\$/baril	Gasolina en EE.UU. US\$/m3	Diesel US\$/galón	Propano US\$/galón DTN	Kerosene US\$/galón	Gas natural US\$/millón unidades(3)	Celulosa US\$/t (4)	Onza troy de oro US\$/oz (5)	Onza troy de plata US\$/oz (5)	Molibdeno US\$/lb
2008	Prom.	3,2	99,6	97,6	647,4	292,1	141,3	741,8	9,7	852,1	872,0	15,0	29,8
2009	Prom.	2,3	61,8	62,0	432,0	166,4	84,1	427,7	4,7	657,6	973,8	14,7	11,4
2010	Prom.	3,4	79,4	79,7	542,1	215,8	116,6	554,9	5,1	930,9	1.226,7	20,2	15,9
2011	Prom.	4,0	95,1	111,1	724,5	296,8	146,8	769,6	4,8	960,3	1.571,4	35,3	15,8
2010	Sep	3,5	75,3	77,8	516,7	211,4	113,3	546,2	4,2	972,0	1.272,3	20,6	16,3
	Oct	3,8	81,9	82,9	547,1	225,8	123,0	585,2	3,8	966,1	1.344,8	23,5	15,3
	Nov	3,8	84,2	85,7	556,5	233,4	125,4	603,4	4,3	956,5	1.371,8	26,7	15,6
	Dic	4,1	89,2	91,8	610,5	247,7	129,4	638,0	7,1	949,2	1.392,6	29,3	16,0
2011	Ene	4,3	89,4	96,3	632,4	260,8	134,7	675,4	7,3	949,0	1.361,0	28,5	16,8
	Feb	4,5	89,5	104,0	662,1	278,0	143,5	721,4	5,8	949,0	1.375,1	31,1	17,6
	Mar	4,3	102,9	114,4	754,1	306,5	140,2	792,8	4,8	964,5	1.422,9	35,9	17,7
	Abr	4,3	110,0	123,0	828,6	321,8	145,6	837,1	4,7	994,0	1.485,4	43,1	17,4
	May	4,0	101,3	114,5	795,8	298,5	152,1	774,9	4,7	1.009,5	1.512,6	36,9	17,3
	Jun	4,1	96,3	113,8	734,5	299,8	152,1	778,1	4,9	1.019,5	1.528,6	35,8	17,3
	Jul	4,4	97,3	116,5	786,3	309,6	152,8	803,8	5,0	1.017,4	1.574,6	38,1	15,7
	Ago	4,1	86,3	110,1	735,5	296,3	152,9	768,5	4,4	993,6	1.764,0	40,3	14,8
	Sep	3,8	85,6	112,5	711,1	294,0	155,9	763,1	4,1	965,3	1.771,9	38,0	14,7
	Oct	3,3	86,4	109,5	707,5	297,1	147,1	772,1	3,9	931,7	1.671,3	32,1	13,9
	Nov	3,4	97,1	110,5	670,5	306,9	145,7	796,1	3,9	887,0	1.739,4	33,3	13,3
	Dic	3,4	98,6	107,9	670,8	291,2	139,3	750,3	3,9	843,0	1.638,6	30,1	13,5
2012	Ene	3,6	100,3	111,2	732,1	305,3	129,5	792,7	3,8	831,3	1.657,2	30,9	13,8
	Feb	3,8	102,2	119,7	791,0	320,4	122,1	831,9	3,1	828,9	1.741,6	34,2	14,6
	Mar	3,8	106,2	124,9	834,2	324,8	126,2	842,5	2,6	837,7	1.676,7	33,0	14,4
	Abr	3,7	103,3	120,5	819,0	319,1	119,4	828,7	2,3	848,9	1.649,7	31,6	14,2
	May	3,6	94,7	110,5	731,5	295,6	94,6	767,5	2,6	852,1	1.587,7	28,8	14,1
	Jun	3,4	82,4	95,6	662,2	265,5	78,6	687,6	3,0	834,8	1.600,5	28,1	13,5
	Jul	3,4	87,9	103,1	700,1	285,6	87,6	733,5	3,3	809,9	1.593,7	27,4	12,8
	Ago	3,4	94,1	113,3	782,4	309,8	89,8	798,3	3,1	782,5	1.630,3	29,0	11,7

Fuente: Bloomberg.

CUADRO 11.5
Precios de productos básicos alimentos

		Harina de pescado US\$/ton. métrica	Trigo US\$/buschel	Maíz US\$/buschel	Arroz US\$/m3 buschel	Café US\$/libra	FAO: Aceites índice 2009=100	FAO: Cereales índice 2009=100	FAO: Carne índice 2009=100	FAO: Azúcar índice 2009=100	FAO: Lácteos índice 2009=100	FAO: Total índice 2009=100
2008	Prom.	1.028,3	247,6	192,9	387,2	145,7	150,5	136,8	115,3	70,6	155,1	127,3
2009	Prom.	1.147,6	162,8	138,7	293,3	181,1	100,1	100,0	100,1	100,2	100,1	100,1
2010	Prom.	1.635,2	196,7	155,4	275,9	223,8	128,8	105,2	114,6	117,2	141,6	118,1
2011	Prom.	1.451,3	250,9	261,9	333,1	283,8	167,1	142,1	132,8	143,3	155,8	145,0
2010	Sep	1.552,0	235,8	169,7	263,6	239,3	131,9	119,9	115,4	123,6	140,1	123,7
	Oct	1.487,5	223,8	193,8	300,4	226,3	146,8	126,6	118,7	135,7	143,1	130,6
	Nov	1.440,0	233,7	203,9	308,2	239,6	162,2	128,6	120,9	145,1	146,8	135,6
	Dic	1.455,0	264,2	217,4	306,1	256,5	175,3	136,9	124,9	154,8	147,2	142,3
2011	Ene	1.745,0	276,7	235,6	315,5	280,1	185,2	141,0	125,5	163,3	156,3	147,4
	Feb	1.872,5	294,4	258,3	334,5	289,5	186,3	148,9	128,3	162,5	162,5	151,6
	Mar	1.592,0	254,9	258,6	299,8	300,9	173,4	144,7	131,3	144,7	165,6	147,8
	Abr	1.405,0	274,2	288,8	306,9	313,6	172,9	152,8	135,7	134,3	161,6	149,7
	May	1.360,0	273,0	281,0	321,5	301,5	172,9	150,4	135,4	121,3	163,2	147,6
	Jun	1.440,0	246,3	284,1	311,6	290,2	171,6	149,2	133,9	139,0	163,6	148,7
	Jul	1.447,5	239,9	276,1	352,6	286,5	167,6	142,3	132,8	155,6	160,9	147,3
	Ago	1.420,0	257,9	286,6	370,9	288,4	162,5	145,3	134,3	153,0	146,9	145,9
	Sep	1.270,0	236,4	265,2	380,1	284,8	158,6	140,7	133,4	147,3	151,7	143,4
	Oct	1.380,0	218,9	235,7	360,6	256,9	148,7	133,2	132,4	140,4	143,8	137,5
	Nov	1.292,0	223,5	239,2	332,7	259,7	155,6	131,8	136,2	132,1	140,0	137,9
	Dic	1.220,0	217,9	233,8	310,6	254,4	150,8	125,3	134,5	127,0	142,5	134,3
2012	Ene	1.255,0	228,5	242,8	319,9	258,7	154,9	128,2	131,1	129,9	146,1	135,6
	Feb	1.272,5	236,2	248,4	309,9	248,1	158,2	130,3	134,0	133,0	142,7	137,4
	Mar	1.297,5	236,3	250,2	316,4	224,7	162,3	131,1	133,9	132,9	139,2	137,6
	Abr	1.395,0	229,0	245,2	336,0	215,9	166,3	128,6	135,1	125,9	131,1	135,7
	May	1.528,0	231,7	236,3	330,6	207,7	155,0	127,4	131,6	114,5	124,4	130,4
	Jun	1.645,0	240,8	240,2	313,6	184,5	146,3	127,9	127,5	112,9	122,5	127,7
	Jul	1.705,0	314,5	302,7	335,5	203,3	149,8	149,7	125,3	126,0	122,2	135,6
	Ago	1.678,0	319,4	309,6	342,4	189,3	149,8	149,9	128,1	115,3	124,1	135,5

Fuente: Bloomberg y FAO.



CUADRO 11.6 Índices de bolsas externas

(Valores nominales, promedios)

	Mercados desarrollados(1)		América Latina (2)		Asia emergente (3)		Europa emergente (4)	
	Índice 31 diciembre 1969=100	% Var. en 12 meses	Índice 31 diciembre 1987=100	% Var. en 12 meses	Índice 31 diciembre 1987=100	% Var. en 12 meses	Índice 31 diciembre 1987=100	% Var. en 12 meses
2008 Prom.	1.295,6	-17,2	3.769,3	7,4	373,9	-10,6	593,2	-9,6
2009 Prom.	987,9	-18,9	3.045,9	-3,7	314,1	-4,4	344,6	-24,8
2010 Prom.	1.163,8	19,8	4.111,9	41,9	411,3	35,8	473,2	46,6
2011 Prom.	1.259,7	8,6	4.137,5	1,5	436,9	7,2	509,6	8,8
2010 Sep	1.154,4	3,8	4.205,2	19,9	421,2	14,3	470,1	15,0
Oct	1.213,7	6,7	4.500,0	15,5	450,0	17,6	510,8	11,8
Nov	1.231,8	7,2	4.505,5	12,2	456,4	18,1	511,7	12,0
Dic	1.260,8	8,4	4.489,2	9,6	457,7	16,4	523,0	15,1
2011 Ene	1.300,0	10,4	4.568,4	12,1	469,6	16,9	542,1	12,7
Feb	1.342,1	19,7	4.423,2	16,0	452,1	20,6	550,6	22,9
Mar	1.318,4	11,4	4.463,5	9,2	454,2	14,4	572,4	20,7
Abr	1.350,2	10,8	4.644,6	10,3	486,4	17,0	608,0	20,5
May	1.346,9	21,1	4.386,9	17,5	476,5	24,5	564,7	29,8
Jun	1.299,9	20,2	4.346,4	14,9	464,5	22,0	559,8	32,6
Jul	1.328,2	21,4	4.366,7	12,4	474,5	21,4	560,6	27,6
Ago	1.185,3	6,4	3.870,6	-4,0	421,3	4,4	476,7	4,3
Sep	1.143,0	-1,0	3.679,2	-12,5	390,8	-7,2	432,0	-8,1
Oct	1.169,5	-3,6	3.581,4	-20,4	380,9	-15,3	416,9	-18,4
Nov	1.166,4	-5,3	3.692,0	-18,1	390,2	-14,5	429,7	-16,0
Dic	1.172,5	-7,0	3.649,0	-18,7	382,4	-16,5	406,0	-22,4
2012 Ene	1.218,3	-6,3	3.881,1	-15,0	398,3	-15,2	424,0	-21,8
Feb	1.283,3	-4,4	4.220,2	-4,6	432,2	-4,4	477,0	-13,4
Mar	1.304,4	-1,1	4.171,0	-6,6	431,3	-5,0	482,8	-15,7
Abr	1.284,6	-4,9	3.977,8	-14,4	425,0	-12,6	458,6	-24,6
May	1.221,7	-9,3	3.569,7	-18,6	400,1	-16,0	403,2	-28,6
Jun	1.194,9	-8,1	3.410,0	-21,5	384,8	-17,2	390,8	-30,2
Jul	1.230,9	-7,3	3.542,4	-18,9	389,0	-18,0	410,1	-26,8
Ago	1.277,2	7,7	3.624,6	-6,4	402,0	-4,6	430,3	-9,7

Fuente: Bloomberg.



CUADRO 11.7 Tasas de interés externas (1)

(Promedios mensuales, porcentaje)

	Política monetaria			Bonos de gobierno a diez años			Libor (3)					
	EE.UU.	Zona Euro	Japón (2)	EE.UU.	Zona Euro	Japón	90 días			180 días		
							Dólar	Euro	Yen	Dólar	Euro	Yen
2008 Prom.	2,08	3,88	0,46	3,64	3,99	1,49	2,91	4,63	0,92	3,05	4,72	1,00
2009 Prom.	0,25	1,25	0,10	3,24	3,27	1,35	0,69	1,21	0,47	1,12	1,43	0,67
2010 Prom.	0,25	1,00	0,10	3,19	2,78	1,18	0,34	0,75	0,23	0,52	1,04	0,43
2011 Prom.	0,25	1,25	0,10	2,77	2,65	1,12	0,34	1,34	0,19	0,51	1,59	0,34
2010 Sep	0,25	1,00	0,10	2,64	2,34	1,07	0,29	0,83	0,22	0,48	1,11	0,43
Oct	0,25	1,00	0,10	2,51	2,37	0,90	0,29	0,94	0,20	0,45	1,19	0,41
Nov	0,25	1,00	0,10	2,75	2,56	1,05	0,29	0,98	0,19	0,45	1,22	0,38
Dic	0,25	1,00	0,10	3,28	2,96	1,19	0,30	0,95	0,18	0,46	1,20	0,35
2011 Ene	0,25	1,00	0,10	3,36	3,05	1,21	0,30	0,95	0,19	0,46	1,20	0,35
Feb	0,25	1,00	0,10	3,56	3,23	1,29	0,31	1,04	0,19	0,46	1,29	0,35
Mar	0,25	1,00	0,10	3,40	3,25	1,25	0,31	1,13	0,20	0,46	1,44	0,35
Abr	0,25	1,20	0,10	3,43	3,35	1,27	0,28	1,27	0,20	0,44	1,58	0,35
May	0,25	1,25	0,10	3,15	3,11	1,15	0,26	1,38	0,20	0,41	1,66	0,34
Jun	0,25	1,25	0,10	2,99	2,97	1,13	0,25	1,43	0,20	0,40	1,71	0,34
Jul	0,25	1,45	0,10	2,99	2,79	1,12	0,25	1,54	0,20	0,41	1,79	0,34
Ago	0,25	1,50	0,10	2,29	2,25	1,03	0,29	1,50	0,19	0,46	1,73	0,34
Sep	0,25	1,50	0,10	1,96	1,87	1,01	0,35	1,48	0,19	0,52	1,70	0,33
Oct	0,25	1,50	0,10	2,13	2,04	1,01	0,41	1,51	0,19	0,60	1,72	0,33
Nov	0,25	1,27	0,10	2,00	1,95	0,99	0,48	1,43	0,20	0,68	1,66	0,34
Dic	0,25	1,06	0,10	1,97	1,99	1,01	0,56	1,36	0,20	0,78	1,62	0,34
2012 Ene	0,25	1,00	0,10	1,94	1,86	0,98	0,57	1,16	0,20	0,80	1,46	0,34
Feb	0,25	1,00	0,10	1,96	1,90	0,97	0,50	0,98	0,20	0,76	1,30	0,34
Mar	0,25	1,00	0,10	2,16	1,88	1,01	0,47	0,76	0,20	0,74	1,12	0,34
Abr	0,25	1,00	0,10	2,03	1,73	0,95	0,47	0,66	0,20	0,73	0,98	0,34
May	0,25	1,00	0,10	1,79	1,46	0,86	0,47	0,61	0,20	0,73	0,93	0,34
Jun	0,25	1,00	0,10	1,61	1,43	0,84	0,47	0,57	0,20	0,74	0,88	0,34
Jul	0,25	0,78	0,10	1,51	1,31	0,78	0,45	0,38	0,20	0,73	0,69	0,33
Ago	0,25	0,75	0,10	1,67	1,42	0,80	0,43	0,21	0,19	0,72	0,50	0,33

Fuente: Bloomberg.

CUADRO 11.8 Spreads soberanos: EMBI global spread (1)

(Promedios mensuales, puntos base)

	Global	Chile	América Latina (2)	Asia (3)	Europa (4)
2008 Prom.	407	213	428	356	371
2009 Prom.	471	217	509	373	448
2010 Prom.	301	129	360	206	247
2011 Prom.	342	139	404	218	301
2010 Sep	309	133	373	186	261
Oct	287	133	345	182	235
Nov	283	124	346	170	233
Dic	283	116	350	165	229
2011 Ene	283	116	343	175	233
Feb	286	114	348	180	227
Mar	297	114	364	189	231
Abr	296	120	371	192	222
May	305	127	379	196	240
Jun	314	136	388	199	254
Jul	303	129	368	186	258
Ago	356	147	417	224	323
Sep	410	173	472	274	383
Oct	421	168	481	275	403
Nov	410	158	462	263	403
Dic	415	161	454	267	429
2012 Ene	421	164	460	266	438
Feb	379	158	414	237	389
Mar	337	150	372	208	340
Abr	354	159	392	224	355
May	382	167	425	256	372
Jun	395	177	444	270	381
Jul	360	168	416	237	331
Ago	320	142	375	204	284

Fuente: JP Morgan Chase.

XII. EXPECTATIVAS ECONÓMICAS



CUADRO 12.1
Encuesta de Expectativas Económicas, mensual, distintos indicadores (BCCh) (1)
(Mediana)

	2012 Feb	Mar	Abr	May	Jun	Jul	Ago	Sep
Inflación (Variación porcentual del IPC)								
En el mes	0,1	0,5	0,2	0,4	0,2	0,0	0,2	0,6
En el mes siguiente	0,5	0,3	0,4	0,3	0,2	0,2	0,4	0,3
En 11 meses (Variación en 12 meses)	3,0	3,2	3,3	3,3	3,0	2,9	2,9	3,0
En 23 meses (Variación en 12 meses)	3,0	3,0	3,0	3,0	3,0	3,0	3,0	3,0
Diciembre 2012 (Variación en 12 meses)	3,1	3,5	3,5	3,3	3,0	2,4	2,0	2,1
Diciembre 2013 (Variación en 12 meses)	3,0	3,0	3,0	3,0	3,0	3,0	3,0	3,0
Tasa de Política Monetaria (TPM) (%) (2)								
En el mes	5,00	5,00	5,00	5,00	5,00	5,00	5,00	5,00
En el mes siguiente	4,75	5,00	5,00	5,00	5,00	5,00	5,00	5,00
Dentro de 5 meses	4,50	4,88	5,25	5,25	5,00	5,00	5,00	5,00
Dentro de 11 meses	4,50	5,00	5,50	5,25	5,00	5,00	5,00	5,00
Dentro de 17 meses	4,75	5,00	5,50	5,25	5,25	5,00	5,00	5,00
Dentro de 23 meses	5,00	5,25	5,50	5,50	5,25	5,00	5,00	5,00
Diciembre 2012	4,50	5,00	5,25	5,25	5,00	5,00	5,00	5,00
Tasa BCU 5 años (%) (2)								
Dentro de 2 meses	2,2	2,2	2,4	2,5	2,4	2,4	2,4	2,3
Dentro de 11 meses	2,4	2,4	2,5	2,5	2,5	2,5	2,5	2,4
Dentro de 23 meses	2,5	2,5	2,6	2,5	2,5	2,5	2,5	2,5
Tasa BCP 5 años (%) (2)								
Dentro de 2 meses	5,1	5,4	5,7	5,6	5,3	5,2	5,2	5,3
Dentro de 11 meses	5,3	5,5	5,8	5,7	5,5	5,4	5,4	5,4
Dentro de 23 meses	5,5	5,5	5,8	5,6	5,6	5,5	5,5	5,5
Tipo de Cambio (\$ por US\$1) (2)								
Dentro de 2 meses	485	480	485	485	500	500	485	485
Dentro de 11 meses	500	490	490	490	500	500	495	495
Dentro de 23 meses	500	500	500	500	500	500	500	500
Imacec (Variación en 12 meses)								
Un mes atrás	4,3	4,5	5,0	5,0	4,5	4,6	5,0	5,1
PIB (Variación en 12 meses)								
En el trimestre calendario de la encuesta	4,0	4,7	4,9	4,8	4,8	4,5	4,6	5,0
Año 2012	4,1	4,4	4,6	4,8	4,7	4,8	4,9	5,0
Año 2013	5,0	5,0	5,0	5,0	5,0	4,8	4,7	4,5
Año 2014	--	5,0	5,0	5,0	5,0	5,0	5,0	5,0

CUADRO 12.2
Evolución encuesta de operadores financieros (EOF)
(Variables y períodos del pronóstico, mediana)

	2012 Feb	Mar	Abr	May	Jun	Jul	Ago	Sep
Inflación (variación IPC en %)								
Mes actual	0,20	0,50	0,10	0,35	0,05	-0,10	0,25	0,60
12 meses adelante (1 al 12)	3,15	3,43	3,28	3,10	2,80	2,50	2,80	3,00
12 meses adelante (13 al 24)	3,00	3,20	3,20	3,05	3,00	2,90	3,00	3,00
Expectativas de TPM (%)								
Mes actual	5,00	5,00	5,00	5,00	5,00	5,00	5,00	5,00
Mes siguiente	5,00	5,00	5,00	5,00	5,00	5,00	5,00	--
3 meses adelante	4,75	5,00	5,00	5,00	4,88	4,75	5,00	5,00
6 meses adelante	4,57	5,00	5,19	5,13	4,75	4,50	4,75	5,00
12 meses adelante	4,63	5,25	5,38	5,13	4,63	4,50	4,88	5,00
24 meses adelante	5,00	5,38	5,50	5,25	4,88	4,88	5,00	5,00
Expectativas de tipo de cambio								
7 días adelante	480,00	484,00	487,50	495,00	507,50	497,00	482,50	475,00
3 meses adelante	485,00	487,50	488,00	495,00	502,50	497,50	487,50	480,00
a fin de año	492,50	490,00	487,50	495,00	500,00	500,00	495,00	490,00

**CUADRO 12.3**
Expectativas de inflación.

(Porcentajes)

		Seguros de inflación (1)		Compensación inflacionaria Spot Swap (2)(3)		Compensación inflacionaria Forward Swap (2)(4)		Compensación inflacionaria Forward Bonos (2)(4)		IPEC (1)	IMCE (1)
		Mes Actual	Mes Sgte.	1 año	2 años	3 en 2	5 en 5	3 en 2	5 en 5	12 meses	12 meses
2008	Prom.	0,42	0,38	5,31	4,73	4,10	3,97	3,68	3,55	43,19	49,11
2009	Prom.	0,04	0,08	1,38	1,89	3,69	3,85	3,30	3,18	54,81	45,82
2010	Prom.	0,29	0,24	3,35	3,24	3,33	3,53	3,40	3,30	63,11	58,46
2011	Prom.	0,26	0,28	3,43	3,39	3,36	3,37	3,20	3,08	52,10	59,79
2010	Sep	0,18	0,16	3,36	3,31	3,44	3,50	3,21	3,10	67,00	60,60
	Oct	0,12	0,06	3,42	3,18	2,99	3,11	3,12	2,98	66,00	60,18
	Nov	0,05	0,04	3,31	3,30	3,17	3,02	3,25	3,21	63,20	60,41
	Dic	0,01	0,04	3,44	3,36	3,37	3,09	3,16	3,29	63,70	56,81
2011	Ene	0,17	0,44	4,12	4,01	3,37	3,18	2,86	3,42	60,30	62,73
	Feb	0,48	0,42	4,39	4,28	3,57	3,25	3,16	3,76	54,00	63,03
	Mar	0,48	0,46	4,55	4,26	3,59	3,54	3,82	3,26	54,80	60,89
	Abr	0,40	0,43	4,33	4,12	3,56	3,65	3,69	3,18	53,90	62,34
	May	0,32	0,43	3,74	3,71	3,57	3,44	3,56	3,15	52,40	60,10
	Jun	0,30	0,34	3,60	3,61	3,68	3,47	3,56	3,13	49,40	60,53
	Jul	0,24	0,43	3,24	3,40	3,58	3,44	3,40	3,15	52,20	59,27
	Ago	0,30	0,20	2,65	2,81	3,14	3,17	3,00	2,95	46,30	59,69
	Sep	0,27	0,07	2,67	2,70	2,93	3,18	3,04	2,68	52,10	59,04
	Oct	0,12	0,04	2,47	2,59	3,29	3,38	2,84	2,74	48,20	57,41
	Nov	0,03	0,03	2,86	2,71	3,00	3,37	2,82	2,74	52,00	58,03
	Dic	0,00	0,04	2,67	2,62	3,03	3,30	2,68	2,80	49,70	54,81
2012	Ene	0,08	0,37	3,03	2,93	3,13	3,11	2,77	2,66	52,50	59,51
	Feb	0,43	0,34	3,28	3,14	3,07	3,07	2,94	2,88	53,50	61,17
	Mar	0,18	0,42	3,57	3,55	3,33	3,30	3,17	3,15	49,70	62,04
	Abr	0,38	0,29	3,18	3,38	3,47	3,32	3,34	3,21	50,60	60,75
	May	0,20	0,24	3,03	3,07	3,26	3,26	3,29	3,02	55,00	60,26
	Jun	0,13	0,16	2,69	2,67	3,18	3,33	3,06	2,92	54,70	56,92
	Jul	0,09	0,33	2,08	2,30	2,95	3,18	3,04	2,69	55,80	57,08
	Ago	0,40	0,31	3,02	2,86	3,05	3,12	3,15	2,81	57,60	56,27

CUADRO 12.4
Indicador mensual de confianza empresarial (UAI-Icare)

(Índice)

	2011	2011	2011	2011	2012	2012	2012	2012	2012	2012	2012	2012
	Sep	Oct	Nov	Dic	Ene	Feb	Mar	Abr	May	Jun	Jul	Ago
IMCE: Total	59,0	57,4	58,0	54,8	59,5	61,2	62,0	60,8	60,3	56,9	57,1	56,3
IMCE: Minería	69,1	67,8	67,8	54,6	67,8	67,7	68,4	71,3	69,8	64,7	68,0	55,6
IMCE: Comercio	57,6	56,7	57,5	56,4	60,5	61,5	61,8	59,2	60,8	55,9	56,4	58,1
IMCE: Industria	54,3	50,3	50,4	49,7	52,5	55,7	55,5	53,0	52,3	51,2	51,7	51,5
IMCE: Construcción	60,3	62,2	64,3	63,2	63,9	65,3	69,2	67,8	65,9	62,0	57,8	64,2



CUADRO 12.5
Expectativas económicas, trimestral, distintos indicadores (UCh)
 (Índices, marzo 2001=100)

	2009		2010				2011				2012	
	III	IV	I	II	III	IV	I	II	III	IV	I	II
Confianza consumidores	96,4	106,0	116,9	106,7	104,6	111,4	113,6	103,7	107,5	103,7	110,7	106,7
Situación esperada a doce meses	110,0	121,8	131,9	119,3	109,6	121,0	122,2	104,5	107,1	102,0	111,4	104,4
Situac. actual respecto de un año atrás	85,3	93,1	104,8	96,4	100,6	103,6	106,6	102,9	107,9	105,2	110,2	108,6
Situación familiar	101,1	106,2	115,1	107,7	106,4	112,6	117,4	108,4	114,7	111,4	120,4	111,5
Situación del país	87,0	105,4	120,5	104,5	101,2	109,1	106,1	94,4	93,4	88,6	91,7	97,3

Fuente: Departamento de Economía de la Universidad de Chile.

CUADRO 12.6
Expectativas económicas, trimestral, síntesis de los resultados (UCh) (1)
 (Porcentajes)

	2009		2010				2011				2012	
	III	IV	I	II	III	IV	I	II	III	IV	I	II
¿Cómo ha variado el ingreso de su hogar en los últimos doce meses? Ha subido	9,0	11,0	8,9	9,2	10,9	12,2	10,6	11,6	10,9	14,2	12,2	12,9
¿Piensa usted que durante los próximos doce meses el ingreso de su hogar subirá?	27,5	31,2	27,5	25,1	27,5	32,2	24,5	26,6	22,5	28,3	24,3	24,0
La situación de su hogar en materia de deudas es sin problemas	37,3	37,5	37,1	39,9	38,6	40,8	38,5	38,7	37,7	40,6	36,2	42,0
En su opinión, hace un año, la situación económica general del país, ¿era mejor que la actual?	40,8	27,4	33,3	32,2	29,5	33,2	32,0	30,4	31,6	30,3	24,4	22,9
¿Cómo cree usted que será la situación económica general del país en un año más? Mejor que la actual	37,2	41,3	36,8	31,5	35,2	36,9	24,5	22,5	19,0	21,6	22,0	22,1
Usted o algún miembro de su hogar, ¿piensa comprar casa en los próximos 12 meses? Sí	15,2	14,5	14,2	10,6	13,4	14,8	12,0	12,9	13,1	15,7	14,6	14,8

Fuente: Departamento de Economía de la Universidad de Chile.

**CUADRO 12.7**
Índice de percepción de la economía, mensual, por componentes (Ipec) (1)

	Situación económica				Expectativas de consumo de artículos para el hogar	Índice de percepción de la economía (Ipec)
	Personal actual	Del país actual	Del país a 12 meses	Del país a 5 años		
2009 III	33,2	47,5	59,8	39,4	43,8	44,7
IV	42,0	55,2	64,8	46,1	56,9	52,9
2010 I	43,6	55,6	65,5	47,8	53,0	53,1
II	40,1	49,1	60,7	41,3	47,9	47,8
III	40,3	50,7	61,9	38,7	55,3	49,4
IV	44,8	54,7	64,3	41,7	65,2	54,1
2011 I	41,2	50,7	56,4	35,4	58,7	48,5
II	37,9	47,5	51,9	34,7	56,9	45,8
III	37,5	46,6	50,2	31,5	55,2	44,2
IV	37,9	48,2	49,9	30,7	56,2	44,5
2012 I	44,1	51,3	51,9	33,6	59,8	48,1
II	43,9	51,2	53,5	37,1	57,1	48,5
2010 Sep	44,6	55,2	67,0	40,9	61,2	53,8
Oct	46,4	57,0	66,0	45,6	67,4	56,5
Nov	45,4	55,0	63,2	41,2	63,6	53,7
Dic	42,5	52,2	63,7	38,2	64,4	52,2
2011 Ene	44,7	53,4	60,3	37,4	62,8	51,7
Feb	39,4	49,4	54,0	32,8	59,2	46,9
Mar	39,3	49,3	54,8	35,8	54,2	46,7
Abr	38,9	48,5	53,9	33,2	55,5	46,0
May	39,0	49,9	52,4	35,7	59,1	47,2
Jun	35,9	44,1	49,4	35,1	56,1	44,1
Jul	36,6	45,7	52,2	34,2	55,1	44,7
Ago	37,7	44,4	46,3	28,1	53,4	42,0
Sep	38,3	49,9	52,1	32,1	57,2	45,9
Oct	36,7	46,0	48,2	31,0	52,4	42,8
Nov	38,9	48,5	52,0	32,2	58,5	46,0
Dic	38,0	50,0	49,7	28,8	57,8	44,8
2012 Ene	45,6	54,2	52,5	30,6	60,7	48,7
Feb	44,6	53,2	53,5	35,0	61,6	49,6
Mar	42,1	46,6	49,7	35,4	57,2	46,2
Abr	42,0	47,2	50,6	34,7	58,4	46,5
May	44,4	51,0	55,0	36,4	57,0	48,7
Jun	45,4	55,5	54,7	40,2	55,9	50,3
Jul	45,5	54,9	55,8	37,1	58,8	50,4
Ago	45,5	55,4	57,6	40,0	63,6	52,4

Fuente: Adimark.

Notas del Boletín Mensual



NOTAS DEL BOLETÍN MENSUAL

CAPÍTULO 1: PRINCIPALES ESTADÍSTICAS MACROECONÓMICAS

Cuadro 1.1. Series trimestrales

(1) La información corresponde a variaciones interanuales obtenidas a partir de las series de volumen a precios del año anterior encadenado, basadas en la compilación de referencia 2008, a menos que se indique otra cosa.

(2) Exportaciones coherentes con la nueva metodología publicada en marzo del 2012.

(3) Series recalculadas en marzo de 2012. Tasas de variación de cuántum consideran índices que utilizan metodología coherente con Cuentas Nacionales.

(4) Esta razón se obtiene utilizando el tipo de cambio promedio del período.

Fuentes:

Comité de Inversiones Extranjeras, Banco Central de Chile, Instituto Nacional de Estadísticas, Dirección de Presupuestos del Ministerio de Hacienda, Bloomberg y FMI.

Cuadro 1.2. Series mensuales

(1) La información corresponde a variaciones interanuales en 12 meses o 4 trimestres, a menos que se indique otra cosa.

(2) Desde marzo del 2010 las cifras corresponden a la nueva Encuesta Nacional del Empleo (INE). (3) Desde enero del 2010, las cifras corresponden a la nueva metodología del INE (Instituto Nacional de Estadísticas); la serie IPC tiene base año 2009=100.

(4) Para la serie trimestral: variación trimestral anualizada de la serie desestacionalizada. Para la serie mensual: variación anualizada del trimestre móvil de la serie desestacionalizada.

(5) Exportaciones coherentes con nueva metodología publicada en marzo de 2012.

Fuentes:

Banco Central de Chile, Instituto Nacional de Estadísticas, Dirección de Presupuestos del Ministerio de Hacienda, CNC(Cámara Nacional de Comercio), CChC (Cámara Chilena de la Construcción), Anac (Asociación Nacional Automotriz de Chile), Bolsa de Comercio de Santiago, Bloomberg.

CAPÍTULO 2: CUENTAS NACIONALES

Cuadro 2.1. Indicador mensual de actividad económica (IMACEC)

(1) Cifras preliminares correspondientes al nuevo Indicador Mensual de Actividad Económica (Imacec), estructurado a base de la Compilación de Referencia 2008. La cobertura de este indicador comprende casi la totalidad de las actividades económicas incluidas en el PIB.

(2) Cálculo realizado según el modelo X-12 Arima disponible en www.census.gov. La serie desestacionalizada excluye el efecto estacional y calendario. La serie de tendencia cíclica corresponde a la serie desestacionalizada sin el componente irregular. Los promedios móviles utilizados son de 3x5 para la componente estacional y un Henderson de 35 para la tendencia cíclica. El modelo Arima seleccionado es (1,0,0) (0,1,1).

Para mayores detalles acerca de la metodología de desestacionalización ver www.bcentral.cl/esp/estpub/estudios/dtbc/pdf/dtbc177.pdf. La serie original se desestacionalizó a

partir del año 2003.

(3) Corresponde a la serie original del Imacec, excluyendo los impuestos indirectos.

(4) Variación del promedio acumulado a ese mes respecto del promedio acumulado a igual mes del año anterior.

(5) Variación del promedio acumulado en 12 meses respecto del promedio acumulado en igual período anterior.

(6) Variación respecto del mes anterior, anualizada.

(7) Variación diciembre a diciembre. Esta nota solo hace referencia a los datos anuales.

Cuadro 2.2. Producto interno bruto, trimestral, volumen a precios del año anterior encadenado

(1) Cifras preliminares.

(2) El promedio del índice 2008 se iguala al valor nominal de la serie de dicho año.

(3) La serie desestacionalizada del PIB trimestral se obtiene a partir de la agregación temporal del Imacec.

Cuadro 2.3. Gasto del producto interno bruto, trimestral, precios corrientes

(1) Cifras preliminares.

(2) Instituciones privadas sin fines de lucro.

Cuadro 2.4. Deflactor del gasto del producto interno bruto, trimestral

(1) Cifras preliminares.

(2) Instituciones privadas sin fines de lucro.

Cuadro 2.5. Gasto del producto interno bruto, anual, precios corrientes

(1) 2010 corresponde a cifras provisionales y 2011 a cifras preliminares.

(2) Instituciones privadas sin fines de lucro.

Cuadro 2.6. Deflactor del gasto del producto interno bruto, anual

(1) 2010 corresponde a cifras provisionales y 2011 a cifras preliminares.

(2) Instituciones privadas sin fines de lucro.

Cuadro 2.7. Gasto del producto interno bruto, trimestral, volumen a precios del año anterior encadenado

(1) Cifras preliminares.

(2) El promedio del índice 2008 se iguala al valor nominal de la serie de dicho año.

(3) Las series encadenadas no son aditivas, por lo que los agregados difieren de la suma de sus componentes.

(4) Instituciones privadas sin fines de lucro.

Cuadro 2.8. Variación del gasto del producto interno bruto, trimestral, volumen a precios del año anterior encadenado

(1) Cifras preliminares.

(2) Instituciones privadas sin fines de lucro.

Cuadro 2.9. Contribución del gasto del producto interno bruto, trimestral, volumen a precios del año anterior encadenado

(1) Cifras preliminares.

(2) Instituciones privadas sin fines de lucro.

Cuadro 2.10. Gasto del producto interno bruto, anual, volumen a precios del año anterior encadenado



- (1) El promedio del índice 2008 se iguala al valor nominal de la serie de dicho año.
- (2) Las series encadenadas no son aditivas, por lo que los agregados difieren de la suma de sus componentes.
- (3) 2010 corresponde a cifras provisionales y 2011 a cifras preliminares.
- (4) Instituciones privadas sin fines de lucro.

Cuadro 2.11. Variación del gasto del producto interno bruto, anual, volumen a precios del año anterior encadenado

- (1) 2010 corresponde a cifras provisionales y 2011 a cifras preliminares.
- (2) Instituciones privadas sin fines de lucro

Cuadro 2.12. Contribución del gasto del producto interno bruto, anual, volumen a precios del año anterior encadenado

- (1) 2010 corresponde a cifras provisionales y 2011 a cifras preliminares.
- (2) Instituciones privadas sin fines de lucro

Cuadro 2.13. Producto interno bruto por clase de actividad económica, trimestral, precios corrientes

- (1) Cifras preliminares.
- (2) Incluye educación, salud y otros servicios.

Cuadro 2.14. Producto interno bruto por clase de actividad económica, anual, precios corrientes

- (1) 2010 corresponde a cifras provisionales y 2011 a cifras preliminares.
- (2) Incluye educación, salud y otros servicios.

Cuadro 2.16. Producto interno bruto por clase de actividad económica, trimestral, volumen a precios del año anterior encadenado

- (1) Cifras preliminares.
- (2) El promedio del índice 2008 se iguala al valor nominal de la serie de dicho año.
- (3) Las series encadenadas no son aditivas, por lo que los agregados difieren de la suma de sus componentes.
- (4) Incluye educación, salud y otros servicios.

Cuadro 2.17. Variación del producto interno bruto por clase de actividad económica, trimestral, volumen a precios del año anterior encadenado

- (1) Cifras preliminares.
- (2) Incluye educación, salud y otros servicios.

Cuadro 2.18. Contribución del producto interno bruto por clase de actividad económica, trimestral, volumen a precios del año anterior encadenado

- (1) Cifras preliminares
- (2) Incluye educación, salud y otros servicios.

Cuadro 2.19. Producto interno bruto por clase de actividad económica, anual, volumen a precios del año anterior encadenado

- (1) 2010 corresponde a cifras provisionales y 2011 a cifras preliminares.
- (2) El promedio del índice 2008 se iguala al valor nominal de la serie de dicho año.
- (3) Las series encadenadas no son aditivas, por lo que los agregados difieren de la suma de sus componentes.
- (4) Incluye educación, salud y otros servicios.

Cuadro 2.20. Variación del producto interno bruto por clase de actividad económica, anual, volumen a precios del año anterior encadenado

(1) 2010 corresponde a cifras provisionales y 2011 a cifras preliminares.

(2) Incluye educación, salud y otros servicios.

Cuadro 2.21. Contribución del producto interno bruto por clase de actividad económica, anual, volumen a precios del año anterior encadenado

(1) 2010 corresponde a cifras provisionales y 2011 a cifras preliminares.

(2) Incluye educación, salud y otros servicios.

Cuadro 2.22. Producto-ingreso, precios corrientes

(1) Cifras anuales son provisionales para 2010 y preliminares para 2011. Cifras trimestrales son preliminares.

Cuadro 2.23. Ingreso Nacional Bruto disponible, volumen a precios del año anterior encadenado

(1) Cifras anuales son provisionales para 2010 y preliminares para 2011. Cifras trimestrales son preliminares.

(2) El promedio del índice 2008 se iguala al valor nominal de la serie de dicho año.

(3) Las series encadenadas no son aditivas, por lo que los agregados difieren de la suma de sus componentes.

(4) El volumen encadenado del efecto de los términos de intercambio no se calcula, debido a que adopta valores cero en el año de referencia de las bases móviles.

Cuadro 2.24. Principales agregados macroeconómicos y participación en el producto interno bruto, anuales, precios corrientes

(1) 2010 corresponde a cifras provisionales y 2011 a cifras preliminares.

Cuadro 2.25. Economía Nacional. Operaciones no financieras, operaciones financieras y balances financieros

(1) Cifras preliminares.

(2) La Economía nacional, incluye excedente bruto, ingreso mixto bruto, remuneración de los asalariados.

(3) La Economía nacional, incluye intereses, dividendos, utilidades reinvertidas, rentas de los titulares de pólizas de seguros y otras rentas. El concepto neto se refiere a rentas recibidas menos pagadas.

(4) La partida "Derivados financieros, activos" la que se presenta neteada del correspondiente registro en pasivos.

(5) La partida "Otras cuentas, activos" incluye los errores y omisiones y la discrepancia estadística derivada de la conciliación de operaciones financieras y no financieras

Cuadro 2.26. Hogares e IPSFL. Operaciones no financieras, operaciones financieras y balances financieros

(1) Cifras preliminares.

(2) El sector Hogares e IPSFL incluye intereses recibidos menos pagados, dividendos y rentas de los titulares de pólizas de seguros y otras rentas recibidas.

(3) Corresponde al ajuste por la variación neta en la participación de los hogares en los fondos de pensiones.

(4) La partida "Otras cuentas" incluye los errores y omisiones y la discrepancia estadística derivada de la conciliación de operaciones financieras y no financieras.



Cuadro 2.27. Empresas no financieras. Operaciones no financieras, operaciones financieras y balances financieros

- (1) Cifras preliminares.
- (2) El sector Empresas no financieras, incluye intereses recibidos menos pagados, dividendos recibidos, utilidades reinvertidas recibidas y otras rentas recibidas menos pagadas.
- (3) Incluye la partida "Derivados financieros, activos" la que se presenta neteada del correspondiente registro en pasivos.
- (4) La partida "Otras cuentas, activos" incluye los errores y omisiones y la discrepancia estadística derivada de la conciliación de operaciones financieras y no financieras

Cuadro 2.28. Gobierno general. Operaciones no financieras, operaciones financieras y balances financieros

- (1) Cifras preliminares.
- (2) Los resultados pueden mostrar diferencias respecto de los datos publicados por la Dirección de Presupuestos (Dipres) debido a la cobertura institucional y a la clasificación de algunas partidas específicas. Para mayor información ver documento metodológico (Serie de Estudios Económicos Estadísticos N.º 70).
- (3) El sector gobierno general, incluye intereses recibidos menos pagados, y dividendos y otras rentas recibidas.
- (4) La partida "Otras cuentas" incluye los errores y omisiones y la discrepancia estadística derivada de la conciliación de operaciones financieras y no financieras.

Cuadro 2.29. Sociedades financieras. Operaciones no financieras, operaciones financieras y balances financieros

- (1) Cifras preliminares.
- (2) El sector Sociedades financieras, incluye intereses y dividendos recibidos menos pagados, y rentas de los titulares de pólizas de seguros pagadas.
- (3) Corresponde al ajuste por la variación neta en la participación de los hogares en los fondos de pensiones.
- (4) Incluye la partida "Derivados financieros, activos" la que se presenta neteada del correspondiente registro en pasivos.
- (5) La partida "Otras cuentas, activos" incluye los errores y omisiones y la discrepancia estadística derivada de la conciliación de operaciones financieras y no financieras

Cuadro 2.30. Producto interno bruto por región, anual, volumen a precios del año anterior encadenado

- (1) El promedio del índice 2008 se iguala al valor nominal de la serie de dicho año.
- (2) Las series encadenadas no son aditivas, por lo que los agregados difieren de la suma de sus componentes.
- (3) 2010 corresponde a cifras provisionales y 2011 a cifras preliminares.
- (4) Corresponde a servicios en el exterior del sector Administración Pública.

Cuadro 2.31. Producto interno por clase de actividad económica y por región, anuales, volumen a precios del año anterior encadenado, 2008

- (1) El promedio del índice 2008 se iguala al valor nominal de la serie de dicho año.
- (2) Las series encadenadas no son aditivas, por lo que los agregados difieren de la suma de sus componentes.
- (3) Incluye servicios financieros, seguros, arriendo de inmuebles y servicios prestados a empresas.
- (4) Incluye educación, salud y otros servicios.

(5) En el total para cada año se incluyen los servicios en el exterior del sector Administración Pública.

(6) En el total para cada año se incluyen el IVA neto recaudado y los derechos de importación

Cuadro 2.32. Producto interno por clase de actividad económica y por región, anuales, volumen a precios del año anterior encadenado, 2009

(1) El promedio del índice 2008 se iguala al valor nominal de la serie de dicho año.

(2) Las series encadenadas no son aditivas, por lo que los agregados difieren de la suma de sus componentes.

(3) Incluye servicios financieros, seguros, arriendo de inmuebles y servicios prestados a empresas.

(4) Incluye educación, salud y otros servicios.

(5) En el total para cada año se incluyen los servicios en el exterior del sector Administración Pública.

(6) En el total para cada año se incluyen el IVA neto recaudado y los derechos de importación

Cuadro 2.33. Producto interno por clase de actividad económica y por región, anuales, volumen a precios del año anterior encadenados, 2010

(1) El promedio del índice 2008 se iguala al valor nominal de la serie de dicho año.

(2) Las series encadenadas no son aditivas, por lo que los agregados difieren de la suma de sus componentes.

(3) Incluye servicios financieros, seguros, arriendo de inmuebles y servicios prestados a empresas.

(4) Incluye educación, salud y otros servicios.

(5) En el total para cada año se incluyen los servicios en el exterior del sector Administración Pública.

(6) En el total para cada año se incluyen el IVA neto recaudado y los derechos de importación.

(7) Cifras provisionales.

CAPÍTULO 3: INDICADORES SECTORIALES

Cuadro 3.1. Índices de producción industrial

(1) El INE actualiza metodología y período base al año 2009 de los índices sectoriales, acorde con recomendaciones de organismos internacionales como la ONU y la OCDE. Más información en el sitio web del

INE: www.ine.cl

El último año es provisional.

Las variaciones en 12 meses anuales son diciembre a diciembre.

Cifras referenciales. Los índices del período base del 2009 calculados desde enero del 2009 hasta diciembre del 2011 son sólo referenciales, dado que existen datos oficiales publicados para dicho período.

A partir de enero del 2012 la cifra mensual tiene carácter oficial.

Las variaciones porcentuales en doce meses que se presentan en este cuadro fueron calculadas por el INE usando las cifras referenciales correspondientes al 2011.

El período abril de 2012 presenta cifras rectificadas.

Debido a la modificación del Índice de producción minera, la serie histórica del Índice de producción industrial se actualiza desde enero del 2009 a marzo del 2012.

Cuadro 3.2. Índices de producción y ventas industriales - Sofofa

(1) Cifras provisionales.



Las variaciones anuales en 12 meses son diciembre a diciembre.

Fuente: Sociedad de Fomento Fabril (Sofofa).

Cuadro 3.3. Índices de producción minera

(1) Cifras provisionales a partir del año 2008.

(2) Calculado empleando el índice de Laspeyres, sobre la base del promedio mensual de la producción física minera.

(3) Considera los productos: cobre, oro, plata, molibdeno, plomo, cinc, hierro y manganeso. La información se obtiene mediante un censo realizado a los establecimientos de cada uno de los productos. Los pequeños mineros se captan a través de las compras hechas por la Empresa Nacional de Minería (Enami).

(4) Incluye los productos con mayor valor de producción en la minería no metálica, cota mayor o igual a 0,5. Considera un censo de los establecimientos para cada uno de los productos, excepto para la caliza, en cuyo caso se considera una muestra de cuatro empresas que representan 76,3 % de la producción nacional en el período base del índice.

Cuadro 3.4. Producción y exportaciones de cobre

(1) Cifras provisionales a partir del año 2009.

Cuadro 3.5. Venta de viviendas e indicadores de la actividad de la construcción

(1) Miles de viviendas.

(2) Índice 1980=100.

(3) Índice 2003=100

Cuadro 3.6. Número de viviendas y superficie autorizada en obras nuevas, total país

(1) La información es obtenida por la fuente, mediante los permisos de edificación, con aumento de superficie, otorgados por las direcciones de obras de las municipalidades de todo el país para la ejecución de obras nuevas y ampliaciones. El concepto de obra nueva se refiere a toda construcción que signifique nueva superficie edificada estructural y/o funcionalmente independiente.

(2) Los dos últimos años son provisionales.

(3) Incluye, entre otras, las viviendas acogidas a la Ley 18.138 que facultó a las municipalidades para desarrollar programas de construcción de viviendas destinadas a resolver problemas de marginalidad habitacional. También se incluyen las viviendas del programa de viviendas progresivas, reglamentado en el Decreto Supremo 140 de 1991 del Ministerio de Vivienda y Urbanismo.

(4) Incluye, entre otros, edificios destinados a educación, servicios médicos, instituciones de asistencia social, culto religioso, administración pública y defensa.

Cuadro 3.7. Índice general de ventas de supermercados

(1) Índice calculado sobre la base de un Directorio Nacional de establecimientos, donde cada uno de ellos posee tres o más cajas registradoras y se caracteriza por comercializar al menudeo una o varias líneas de productos de consumo, mediante el sistema de autoservicio.

(2) Cifras provisionales, años 2010 Y 2011.

(3) Constituye un índice simple del valor total de las ventas netas, excluidos el IVA y otros impuestos a la compraventa, además de los descuentos y las devoluciones.

(4) Se obtiene de deflactar el valor nominal mediante la utilización de un índice de precios representativo del nivel promedio que alcanzan los precios de los productos característicos, comercializados por los establecimientos del Directorio Nacional. Este índice real constituye un índice de cuántum implícito y permite cuantificar las variaciones atribuibles al cuántum de ventas.

CAPÍTULO 4: SECTOR EXTERNO

Cuadro 4.1. Balanza de Pagos

(1) Cifras de balanza de pagos elaboradas en conformidad con los criterios metodológicos establecidos en la sexta edición del Manual de Balanza de Pagos del FMI, y sujetas a lo previsto en el Acuerdo de Consejo del Banco Central N°1663-03-120308.

(2) Corresponde a la suma de la cuenta corriente y cuenta de capital.

Cuadro 4.2. Cuenta Corriente

(1) Corresponde a renta de la inversión y remuneración de empleados.

Cuadro 4.2.1. Renta de la inversión (Ingreso Primario)

(1) Incluye intereses:

En el exterior.

En Chile.

Cuadro 4.2.2. Renta de la inversión (continuación)

(1) Incluye renta de los activos de reserva.

Cuadro 4.3.5. Por sector institucional, Flujos Netos (continuación)

(1) Incluye otras sociedades financieras, sociedades no financieras y hogares.

Cuadro 4.3.10. Por sector institucional, otros sectores

(1) Incluye otras sociedades financieras, sociedades no financieras y hogares.

Cuadro 4.4. Posición de Inversión Internacional, resumen por categoría funcional

(1) Los saldos de activos y pasivos financieros de Chile con el exterior, a fines de los períodos señalados, han sido confeccionados siguiendo los lineamientos generales establecidos en la sexta edición del Manual de Balanza de Pagos del Fondo Monetario Internacional (FMI). Hasta el año 2005, la periodicidad de la Posición de Inversión Internacional es anual. Para los años 2006 y 2007, la periodicidad es semestral, y a partir del año 2008, esta es trimestral. Las revisiones siguen la política establecida para la balanza de pagos.

Cuadro 4.4.2. Por sector institucional, gobierno, Banco Central y bancos

(1) Saldos a fines de los períodos señalados de los activos y pasivos financieros de Chile con el exterior, así como de las posiciones netas abiertas por sector institucional, y, al interior de cada sector definido, por categoría funcional de activo/pasivo, por instrumento y por plazo. Los sectores institucionales tienen mayor desglose que en la presentación tradicional de la Posición de Inversión Internacional y corresponden al sector deudor en el caso de los pasivos, y al acreedor en el de los activos.

Cuadro 4.4.3. Por sector institucional, fondos de pensiones, fondos mutuos y compañías de seguros y otros sectores

(1) Saldos a fines de los períodos señalados de los activos y pasivos financieros de Chile con el exterior, así como de las posiciones netas abiertas por sector institucional, y, al interior de cada sector definido, por categoría funcional de activo/pasivo, por instrumento y por plazo. Los sectores institucionales tienen mayor desglose que en la presentación tradicional de la Posición de Inversión Internacional y corresponden al sector deudor en el caso de los pasivos, y al acreedor en el de los activos.

(2) Incluye otras sociedades financieras, sociedades no financieras y hogares.

Cuadro 4.4.4. Posición de inversión internacional, detalle por sector



institucional

(1) Incluye otras sociedades financieras, sociedades no financieras y hogares.

Cuadro 4.5. Deuda externa bruta, por sector Institucional, anual

(1) Valor nominal, plazo original, cifras preliminares.

(2) Las cifras desde el año 2005 incluyen intereses devengados

(3) Excluye bonos de emisores residentes en poder de nacionales.

(4) Véase cuadro "Deuda externa bruta, otros sectores".

(5) Incluye los pasivos de deuda externa de las empresas emparentadas y relacionadas.

(6) Deuda considerando valor de mercado para los bonos.

Cuadro 4.5. Deuda externa bruta, por sector Institucional, mensual

(1) Valor nominal, plazo original, cifras preliminares.

(2) Incluye intereses devengados.

(3) Excluye bonos de emisores residentes en poder de nacionales.

(4) Véase cuadro "Deuda externa bruta, otros sectores".

(5) Incluye los pasivos de deuda externa de las empresas emparentadas y relacionadas.

(6) Deuda considerando valor de mercado para los bonos.

Cuadro 4.5.1. Otros sectores, anual

(1) Valor nominal, plazo original, cifras preliminares.

(2) Las cifras desde el año 2005 incluyen intereses devengados

(3) Corresponde al detalle, con mayor nivel de apertura, de la categoría 'Otros sectores' del cuadro 'deuda externa bruta, por sector institucional'.

(4) Excluye bonos de emisores residentes en poder de nacionales.

(5) Deuda considerando valor de mercado para los bonos.

Cuadro 4.5.1. Otros sectores, mensual

(1) Valor nominal, plazo original, cifras preliminares.

(2) Incluye intereses devengados.

(3) Corresponde al detalle, con mayor nivel de apertura, de la categoría 'Otros sectores' del cuadro 'deuda externa bruta, por sector institucional'.

(4) Excluye bonos de emisores residentes en poder de nacionales.

(5) Deuda considerando valor de mercado para los bonos.

Cuadro 4.5.2. Por plazo, anual

(1) Valor nominal, plazo original, cifras preliminares

(2) Las cifras desde el año 2005 incluyen intereses devengados

(3) Incluye sector privado con garantía pública.

(4) Deuda considerando valor de mercado para los bonos.

Cuadro 4.5.2. Por plazo, mensual

(1) Valor nominal, plazo original, cifras preliminares

(2) Incluye intereses devengados.

(3) Incluye sector privado con garantía pública.

(4) Deuda considerando valor de mercado para los bonos.

Cuadro 4.5.3. De corto plazo residual, por sector institucional, anual

(1) Valor nominal, plazo original, cifras preliminares

(2) Las cifras desde el año 2005 incluyen intereses devengados

Cuadro 4.5.4. De corto plazo residual, por tipo de instrumento, anual

(1) Valor nominal, plazo original, cifras preliminares

(2) Las cifras desde el año 2005 incluyen intereses devengados

Cuadro 4.5.3. De corto plazo residual, por sector institucional, mensual

(1) Valor nominal, plazo original, cifras preliminares

(2) Incluye intereses devengados.

Cuadro 4.5.4. De corto plazo residual, por tipo de instrumento, mensual

(1) Valor nominal, plazo original, cifras preliminares

(2) Incluye intereses devengados.

Cuadro 4.5.5. Por sector acreedor, anual

(1) Valor nominal, plazo original, cifras preliminares

(2) Las cifras desde el año 2005 incluyen intereses devengados

(3) La apertura se hace según el sector institucional del acreedor, presentándose los bonos como categoría aparte, por desconocerse el sector tenedor de los mismos.

(4) Excluye bonos de emisores residentes en poder de nacionales.

(5) Deuda considerando valor de mercado para los títulos de deuda.

Cuadro 4.5.5. Por sector acreedor, mensual

(1) Valor nominal, plazo original, cifras preliminares

(2) Incluye intereses devengados.

(3) La apertura se hace según el sector institucional del acreedor, presentándose los bonos como categoría aparte, por desconocerse el sector tenedor de los mismos.

(4) Deuda considerando valor de mercado para los títulos de deuda.

(5) Excluye bonos de emisores residentes en poder de nacionales.

Cuadro 4.5.6. Servicio de la deuda externa bruta de largo plazo, por sector institucional

(1) Con el saldo de la deuda de junio del 2012, agrupados en tramos principales, según correspondan a los vencimientos del primer, segundo o tercer año o con posterioridad al tercero. Para los dos primeros años se subdividen los tramos.

Cuadro 4.5.7. Por tasa de interés y sector institucional, anual

(1) Las cifras desde el año 2005 incluyen intereses devengados

Cuadro 4.5.7. Por tasa de interés y sector institucional, trimestral

(1) Incluye intereses devengados.

Cuadro 4.5.8. Duración de la deuda externa bruta de largo plazo, por sector deudor

(1) Las cifras desde el año 2005 incluyen intereses devengados.

Cuadro 4.5.9. Créditos externos contratados

(1) Créditos externos contratados a través del Capítulo XIV Normas aplicables a los créditos, depósitos, inversiones y aportes de capital provenientes del exterior del Compendio de Normas de Cambios internacionales (CNCI). Sólo incluye los créditos de largo plazo de empresas y personas.

Cuadro 4.6.1. Exportaciones



(1) Cifras provisionales.

Cuadro 4.6.2. Importaciones

(1) Cifras provisionales.

(2) Se define como "Durables" aquellos bienes que pueden utilizarse para el consumo durante un período superior a un año y tengan un valor relativamente alto, así como los que pueden utilizarse durante tres años o más.

(3) Se define como "Semidurables" aquellos bienes que pueden utilizarse para el consumo por más de un año pero menos de tres, y que no tengan un valor relativamente alto.

Cuadro 4.6.3. Índice de volumen de exportaciones

(1) Series recalculadas en marzo de 2012. Índices utilizan metodología coherente con Cuentas Nacionales.

Cuadro 4.6.4. Índice de volumen de importaciones

(1) Series recalculadas en marzo de 2012. Índices utilizan metodología coherente con Cuentas Nacionales.

Cuadro 4.6.5. Índice de precios de exportaciones

(1) Series recalculadas en marzo de 2012. Deflactor implícito construido como cociente entre el índice de valor nominal y el de quantum.

Cuadro 4.6.6. Índice de precios de importaciones

(1) Series recalculadas en marzo de 2012. Deflactor implícito construido como cociente entre el índice de valor nominal y el de quantum.

Cuadro 4.6.7. Exportaciones por países

(1) Series con mayor detalle se pueden encontrar en la página web del Banco Central.

Cuadro 4.6.8. Importaciones por países

(1) Series con mayor detalle se pueden encontrar en la página web del Banco Central.

CAPÍTULO 5: MERCADO LABORAL

Cuadro 5.1. Fuerza de trabajo nacional e inactivos

(1) Cifras preliminares correspondientes a la Nueva Encuesta Nacional del Empleo (NENE), la que desde abril del 2010 reemplazó a la antigua Encuesta Nacional del Empleo (ENE), vigente desde 1966.

(2) Variaciones referenciales, calculadas comparando igual trimestre móvil de dos años consecutivos.

Cuadro 5.2. Tasa de desocupación, nacional y por región

(1) Cifras preliminares correspondientes a la Nueva Encuesta Nacional del Empleo (NENE), la que desde abril del 2010 reemplazó a la antigua Encuesta Nacional del Empleo (ENE), vigente desde 1966.

En algunos casos, los totales difieren de la suma de los subtotales, debido a redondeo de cifras, propio del proceso de expansión.

Cuadro 5.3. Ocupados, por rama de actividad económica

(1) Cifras referenciales y preliminares correspondientes a la Nueva Encuesta Nacional del Empleo.

(2) Miles de personas del trimestre móvil al mes que se indica.

(3) Incluye 'Reparación de vehículos automotores, motocicletas, efectos personales y enseres domésticos'.

(4) Incluye 'Planes de seguridad social de afiliación obligatoria'.

(5) Incluye 'Servicios comunitarios sociales y personales'. Clasificación internacional CIU REV.3. En algunos casos los totales difieren de la suma de los subtotales, debido a redondeo de cifras, propio del proceso de expansión.

Cuadro 5.4. Cesantes, por rama de actividad económica (continuación)

(1) Cifras referenciales y preliminares correspondientes a la Nueva Encuesta Nacional del Empleo.

(2) Miles de personas del trimestre móvil al mes que se indica.

(3) Incluye 'Reparación de vehículos automotores, motocicletas, efectos personales y enseres domésticos'.

(4) Incluye 'Planes de seguridad social de afiliación obligatoria'.

(5) Incluye 'Servicios comunitarios sociales y personales'. Clasificación internacional CIU REV.3.

En algunos casos los totales difieren de la suma de los subtotales, debido a redondeo de cifras, propio del proceso de expansión.

Cuadro 5.5. Ocupación, por grupo de ocupación

(1) Cifras referenciales y preliminares correspondientes a la Nueva Encuesta Nacional de Empleo.

Clasificación internacional de grupo ocupacional CIUO-88.

Cuadro 5.6. Empleo en el Gran Santiago

(1) El territorio geográfico de la encuesta comprende las zonas urbanas de las comunas de la provincia de Santiago y de las comunas de Puente Alto y San Bernardo.

A partir de septiembre del 2007, se modifica la metodología de ajuste por no respuesta, realizando, también, ajustes de post-estratificación, que no afectan la tasa de desempleo, aunque sí hay variaciones en los niveles y sus crecimientos anuales. Con el fin de hacer comparables las series, se han corregido las cifras de trimestres anteriores.

Cuadro 5.8. Índices de remuneraciones

(1) Las variaciones acumuladas y a doce meses son de índole referencial dado que se calculan sobre año 2009=100. El concepto de remuneración se refiere solo a pagos recibidos por hora ordinaria, es decir, excluye cualquier pago esporádico. El concepto de costo de mano de obra corresponde a la remuneración más costos del empleador por devoluciones de gastos del trabajador. Por ejemplo, colación, movilización, capacitación y servicios de bienestar, entre otros.

(2) Cifras deflactadas por el índice de precios al consumidor (IPC, Base año 2009=100).

(3) Cifras deflactadas por el Banco Central utilizando el índice de precios al consumidor (IPC).

CAPÍTULO 6: PRECIOS

Cuadro 6.1. Inflación del índice de precios al consumidor (IPC) y medidas subyacentes

(1) El INE entregó la actualización del IPC con la generación de un IPC nacional que tiene comparabilidad internacional y que se actualizará por lo menos cada 5 años de acuerdo con las recomendaciones internacionales. Las cifras del año 2009 con la nueva base son sólo referenciales. La variación porcentual anual, corresponde a la variación media anual.

(2) Índice de precios al consumidor (IPC).

(3) Índice de precios al consumidor menos frutas y verduras frescas, y combustibles, en total son 342 productos que ponderan 91,23% de la canasta original. Este índice es utilizado por el Banco Central como indicador de inflación subyacente.

(4) Este índice es el IPCX descontados los productos clasificados como carnes y pescados frescos,



tarifas reguladas, precios indexados y servicios financieros (definición realizada por el Banco Central de Chile). Son 326 productos que representan el 73,21% de la canasta del IPC.

(5) IPC General menos Alimentos y Energía. Este índice excluye los productos que componen los índices de Alimentos y Energía. Posee 282 productos y corresponde al 72,41% de la ponderación de la canasta IPC.

(6) Índice de precios al consumidor de transables. Este índice muestra la variación que presenta el conjunto de productos que son susceptibles de ser comercializados internacionalmente. Por ejemplo, todos los bienes no perecibles entran en esta categoría. Posee 276 productos que corresponden al 58,15% de la canasta del IPC.

(7) Índice de precios al consumidor de no transables. A la inversa del IPCT, muestra la variación de precios que presenta el conjunto de productos que no son susceptibles de ser comercializados internacionalmente. Representan el 41,85% de la ponderación total del IPC con 92 productos dentro de esta categoría.

(8) Índice de precios al consumidor de frutas y verduras frescas. Este índice suma 19 productos y representa un 2,90% de la canasta del IPC.

(9) Índice de precios al consumidor de combustibles. Este índice considera 5 productos clasificados como combustibles, los que en conjunto representan 5,70% de la canasta del IPC.

Fuente : Instituto Nacional de Estadísticas (INE).

Cuadro 6.2. Índice de precios al productor (IPP) por categoría

(1) El IPP mide la evolución de los bienes producidos en Chile.

(2) Las cifras 2010 y 2011 son referenciales.

Cuadro 6.5. Unidades de reajustabilidad

(1) La Unidad de Fomento (UF) es uno de los sistemas de reajustabilidad autorizados por el Banco Central de Chile para las operaciones de crédito de dinero en moneda nacional que realicen las empresas bancarias, sociedades financieras y cooperativas de ahorro y crédito. Esta unidad se reajusta diariamente a partir del diez de cada mes y hasta el nueve del mes siguiente, de acuerdo con la tasa promedio geométrica correspondiente a la variación del Índice de Precios al Consumidor (IPC) en el mes calendario anterior al período para el cual esta unidad se calcula. Más antecedentes metodológicos de esta unidad se pueden obtener del capítulo II, B.3 del Compendio de Normas Financieras (CNF), disponible en el sitio Web www.bcentral.cl.

(2) El Índice de Valor Promedio (IVP) es uno de los sistemas de reajustabilidad autorizados por el Banco Central de Chile para las operaciones de crédito de dinero en moneda nacional que realicen las empresas bancarias, sociedades financieras y cooperativas de ahorro y crédito. Este índice de valor se reajusta diariamente a partir del diez de cada mes y hasta el nueve del mes siguiente, de acuerdo con la tasa promedio geométrica correspondiente a la variación del Índice de Precios al Consumidor (IPC) en los seis meses calendario precedentes al período para el cual dicho índice se calcula. Más antecedentes metodológicos de este índice de valor se pueden obtener del capítulo II, B.3 del Compendio de Normas Financieras (CNF), disponible en el sitio Web www.bcentral.cl.

(3) De acuerdo con el artículo 8 del DL 830, publicado en el Diario Oficial del 31 de diciembre de 1974, se definió la Unidad Tributaria como la cantidad de dinero cuyo monto determinado por ley y permanentemente actualizado, sirve como medida o punto de referencia tributaria. Por unidad tributaria anual se entiende aquella vigente en el último mes del año comercial respectivo, multiplicada por doce o por el número de meses que comprenda el citado año comercial. La unidad tributaria mensual o anual se expresará siempre en pesos, despreciándose las cifras inferiores a cincuenta centavos y elevándose las iguales o mayores a esta suma al entero superior.

Fuente: Servicio de Impuestos Internos (SII).

(4) El valor del tipo de cambio del dólar acuerdo es determinado diariamente según lo establecido en el inciso primero del N.º 7 del capítulo I del Compendio de Normas de Cambios Internacionales (CNCI) del

Banco Central. El Consejo del Banco Central puede, en cualquier momento, modificar su valor y las reglas establecidas para su determinación. Más antecedentes metodológicos se pueden obtener en el sitio Web www.bcentral.cl.

Cuadro 6.9. Índices de la Bolsa de Comercio de Santiago

(1) El Índice General de Precios de Acciones (IGPA) agrupa casi la totalidad de las acciones con cotización bursátil. Su finalidad es reflejar las variaciones de precio a través del patrimonio bursátil de las sociedades componentes, clasificadas en rubros y subrubros según su actividad.

(2) El Índice de Precios de acciones (IPSA) considera las 40 acciones con mayor presencia bursátil, las que se seleccionaba anualmente. Su finalidad es reflejar las variaciones de precio de los títulos más activos del mercado.

(3) El INTER-10 refleja el comportamiento de las principales acciones chilenas que cotizan en los mercados externos y que, a su vez, tienen una alta presencia y volumen de transacción en el mercado local. Agrupa las diez principales acciones pertenecientes al IPSA que cotizan ADR en el exterior, las que se seleccionan trimestralmente. A partir del año 2008, el índice INTER-10 adoptó como base el valor de cierre del índice IPSA, esto es, 3,051,83 puntos, la cual se mantendrá en el tiempo, dejando, por lo tanto, de ajustarse al valor de 100 puntos como lo estuvo haciendo anualmente desde su creación.

(4) Variación Diciembre a Diciembre.

Fuente: Instituto Nacional de Estadísticas (INE).

CAPÍTULO 7: TASAS DE INTERÉS

Cuadro 7.1. Tasas de interés de referencia de la política monetaria

(1) La tasa de política monetaria (TPM), es la tasa de interés objetivo para las operaciones interbancarias que el Banco Central procura lograr mediante sus instrumentos de política monetaria: operaciones de mercado abierto, facilidades permanentes de liquidez y depósito, en general.

(2) Las fechas indican el día en que comenzó a regir una tasa.

(3) Facilidad de depósito diaria. Reemplazada por la Facilidad permanente de depósito el 24 de enero de 2005.

(4) Facilidad de liquidez diaria. Reemplazada por la Facilidad permanente de liquidez el 9 de febrero de 2005.

(5) Tasa pagada por depósitos en cuenta de depósito de reserva técnica.

Cuadro 7.3. Tasas de interés del mercado monetario

(1) Tasas swap promedio cámara: Corresponde a la tasa de interés fija en un contrato "Swap Promedio Cámara" (SPC). El SPC es un contrato de derivados en que un agente "A" se compromete a pagar una tasa fija en pesos, sobre un monto de capital en pesos y un plazo acordado, y un agente "B" se compromete a pagar una tasa de interés que varía según el índice cámara promedio diario sobre el mismo monto y plazo. La tasa fija corresponde al precio del contrato. Estos contratos se liquidan al momento de su vencimiento a través del mecanismo de compensación bilateral, donde se calcula el flujo o pago derivado de la diferencia entre la tasa fija estipulada en el contrato y la variable vigente a la fecha de término de la operación.

(2) Tasas de interés de los depósitos en el cuadro del mercado monetario: Corresponden a las tasas de interés promedio ponderadas de los depósitos a plazo transados diariamente en la Bolsa de Comercio de Santiago. Las clasificaciones por plazos de los instrumentos se obtienen del siguiente criterio por rangos de plazo remanente:

Plazo: 7 día Rango: de 4 a 10 días



Plazo: 30 días Rango: de 24 a 35 días

Plazo: 90 días Rango: de 80 a 100 días

Plazo:360 días Rango: de 345 a 375 días

Si las transacciones son de una misma institución financiera, el ponderador es el monto transado. Si las transacciones son de diferentes instituciones financieras, el ponderador corresponde a la participación de los depósitos de la institución sobre el total de los depósitos que están operando en la categoría computada. Para el cálculo del ponderador se utiliza la información sobre el stock de depósitos totales que publica mensualmente la Superintendencia de Bancos e Instituciones Financieras (SBIF).

El último periodo publicado entre el día 23 del mes corriente y el 6 del mes siguiente,corresponde a la primera quincena del mes.

Cuadro 7.4. Tasas de interés de los instrumentos del Banco Central de Chile y de la Tesorería General de la República, mercado secundario

Corresponde al promedio ponderado por monto de las tasas de interés de los bonos del Banco Central y de la Tesorería que se emiten en el mercado primario, y de los bonos transados en la Bolsa de Comercio de Santiago. Las clasificaciones por plazos de los instrumentos se obtienen por rangos de años que consideran el plazo remanente y/o la duración de cada instrumento, de acuerdo a la siguiente tabla.

Rangos por plazo remanente y duración (años)

Plazo 1 año; Plazo residual CLP - UF 0,8 - 1,5 ; Duración CLP 0,807 - 1,416 UF 0,815 - 1,458

Plazo 2 años; Plazo residual CLP - UF 1,5 - 2,5 ; Duración CLP 1,416 - 2,287 UF 1,458 - 2,426

Plazo 5 años; Plazo residual CLP - UF 4,5 - 5,5 ; Duración CLP 3,885 - 4,615 UF 4,240 - 5,106

Plazo 10 años; Plazo residual CLP - UF 8 - 10,5 ; Duración CLP 6,445 - 7,635 UF 7,155 - 9,061

Plazo 20 años; Plazo residual CLP - UF 15 - 20 ; Duración UF 12,143 - 15,113

Plazo 30 años; Plazo residual CLP - UF 20 -30 ; Duración UF 15,113 - 19,862

Para el cálculo de las duraciones se usa la metodología de Macaulay.

El último periodo publicado entre el día 23 del mes corriente y el 6 del mes siguiente,corresponde a la primera quincena del mes.

Cuadro 7.6. Tasas de interés del sistema financiero, por tipo de colocación

(1)Las tasas de créditos consideran aquellas operaciones contratadas, agrupadas por los tramos más relevantes de acuerdo al volumen de operaciones.

Elaboración Banco Central de Chile, uso Formulario D31 'Tasas de Interés diarias de operaciones activas y pasivas, gran Santiago' SBIF.

Tasas promedio ponderadas de todas las operaciones efectuadas en el mes por bancos y sociedades financieras.

Sistema financiero lo integran solo Bancos Comerciales.

Celdas sin datos implica que no se informaron operaciones para ese mes.

(2)Las tasas de interés nominales están anualizadas (base 360 días) usando la conversión de interés simple.

Cuadro 7.7. Tasas de interés del sistema financiero, por plazo

(1) Tasas promedio ponderadas de todas las operaciones efectuadas en el mes por bancos y sociedades financieras.

Elaboración Banco Central de Chile, uso Formulario D31 'Tasas de Interés diarias de operaciones activas y pasivas, gran Santiago' SBIF.

Sistema financiero lo integran solo Bancos Comerciales.

Las tasas de interés nominales están anualizadas (base 360 días) usando la conversión de interés simple.

Tasa anualizada sobre la variación de la unidad de fomento (UF).

Tasa anualizada sobre la variación del tipo de cambio.

Celdas sin datos implica que no se informaron operaciones para ese mes.

El último periodo publicado entre el día 23 del mes corriente y el 6 del mes siguiente, corresponde a la primera quincena del mes.

CAPÍTULO 8: TIPOS DE CAMBIO

Cuadro 8.1. Índices de tipo de cambio y de precios externos, distintas medidas

(1) Índice de Tipo de Cambio Multilateral (TCM). Representa una medida del valor nominal del peso respecto de una canasta amplia de monedas extranjeras que incluyen, ordenados por su ponderación, para el 2012: China, Estados Unidos, Japón, Brasil, Argentina, Corea del Sur, México, Alemania, Perú, India, España, Canadá, Países Bajos, Colombia, Italia, Francia, Reino Unido, Bélgica y Suiza. El cálculo de las ponderaciones se basa en la participación en el flujo de comercio internacional (FCI) de los países con los que Chile comercia. El FCI se obtiene de la suma de exportaciones FOB menos cobre y derivados, más las importaciones CIF, que descuentan las de petróleo, combustibles y derivados.

(2) El TCM-5 agrupa a las monedas de: Estados Unidos, Japón, Reino Unido, Canadá y las de los países de la Zona Euro incluidos en (1).

(3) El índice del Tipo de Cambio Real Observado (TCR) se define como el tipo de cambio nominal observado, multiplicado por el cociente entre la inflación externa relevante y el IPC. La inflación externa se calcula con los IPM, expresados en dólares (o IPC en caso de no estar disponible el IPM), de los principales socios comerciales, ponderándolos por la importancia relativa de las importaciones y exportaciones -excluyendo petróleo y cobre- que Chile realiza con ellos. Tanto los IPM como los tipos de cambio de los países se incorporan en forma de variaciones mensuales. .

(4) El TCR-5, utiliza la misma definición de (3), considerando la canasta de países utilizada para calcular el TCM-5.

(5) Índice de precios externos relevantes para Chile (IPE). La inflación externa se calcula con los IPM, expresados en dólares (o el IPC en caso de no estar disponible el IPM), de los principales socios comerciales, ponderándolos por la importancia relativa de las importaciones y exportaciones -excluyendo petróleo y cobre- que Chile realiza con ellos. Tanto los IPM como los tipos de cambio de los países se incorporan en forma de variaciones mensuales.

(6) El IPE-5, utiliza la misma definición de (5), considerando la canasta de países utilizada para calcular el TCM-5.

(7) Cifras provisionales para TCR, TCR-5, IPE e IPE-5.

(8) El último periodo publicado entre el día 23 del mes corriente y el 6 del mes siguiente, corresponde al promedio a la primera quincena del mes.

Cuadro 8.2. Tipo de cambio nominal, peso-distintas monedas extranjeras, promedios mensuales y anuales

(1) Promedios calculados a partir de los valores en pesos de las paridades diarias de las monedas extranjeras respecto del dólar estadounidense, considerando el valor diario del tipo de cambio observado. Los valores diarios en pesos de los tipos de cambio de las monedas extranjeras se obtienen con el fin de dar cumplimiento a lo establecido en el número 6 del capítulo I del Compendio



de Normas de Cambios Internacionales (CNCI).

(2) DEG: Derecho especial de giro.

(3) A partir de enero del 2008, Venezuela creó esta nueva moneda.

(4) El BCCh comenzó a difundir los valores para esta moneda a partir del 24 de julio de 2008.

(5) El BCCh comenzó a difundir los valores para esta moneda a partir del 13 de agosto de 2008.

(6) El BCCh comenzó a difundir los valores para esta moneda a partir del 11 de enero de 2011.

Fuentes: Bloomberg y Reuters

Cuadro 8.3. Paridades de monedas extranjeras, promedios mensuales y anuales

(1) Promedios calculados a partir de los valores de las paridades diarias de las monedas extranjeras respecto del dólar estadounidense.

(2) DEG: Derecho especial de giro.

(3) A partir de enero del 2008, Venezuela creó esta nueva moneda, la que se obtuvo dividiendo por 1.000 el antiguo bolívar.

(4) El BCCh comenzó a difundir los valores para esta moneda a partir del 24 de julio de 2008.

(5) El BCCh comenzó a difundir los valores para esta moneda a partir del 13 de agosto de 2008.

(6) El BCCh comenzó a difundir los valores para esta moneda a partir del 11 de enero de 2011.

Fuentes: Bloomberg y Reuters.

CAPÍTULO 9: ESTADÍSTICAS MONETARIAS Y FINANCIERAS

Cuadro 9.1.1. Base monetaria y agregados monetarios privados

(1) A partir del 23 de mayo de 2006, se publica la nueva serie de agregados monetarios. Más información en 'Agregados Monetarios: Nuevas Definiciones', de E. Arraño, correspondiente a la Serie de Estudios Económicos Estadísticos, N°53, Banco Central de Chile, mayo 2006.

(2) Los tres últimos períodos corresponden a cifras provisionales, a base de antecedentes proporcionados por el sistema financiero.

(3) El último periodo publicado entre el día 23 del mes corriente y el 6 del mes siguiente, corresponde al promedio a la primera quincena del mes.

(4) Base monetaria incluye billetes, monedas y cheques emitidos por el Banco Central, en poder del público, y reservas monetarias de bancos y sociedades financieras.

(5) C: Incluye billetes, monedas y cheques emitidos por el Banco Central en libre circulación, menos los saldos en caja del sistema financiero".

(6) $M1 = C + D1$ (D1: Depósitos en cuenta corriente del sector privado no financiero netos de encaje) + Dv (Dv: Depósitos a la vista distintos de cuentas corrientes) + Ahv (Ahv: Depósitos de ahorro a la vista).

(7) $M2 = M1 + Dp$ (Dp: Depósitos a plazo del sector privado) + Ahp (Depósitos de ahorro a plazo) + Cuotas de Fondos Mutuos con inversiones en instrumentos de deuda con duración de hasta un año (sector privado no financiero) + Captaciones de Cooperativas de Ahorro y Crédito - Inv. de FM en M2 - Inv. de CAC en M2.

(8) $M3 = M2 +$ Depósitos en moneda extranjera del sector privado + Documentos del BCCh + Bonos de Tesorería + Letras de Crédito + Resto de cuotas de FM + Cuotas de ahorro voluntario de AFP - Inversión de FM en M3 - Inversión de AFP en M3".

El último periodo publicado entre el día 23 del mes corriente y el 6 del mes siguiente, corresponde al

promedio a la primera quincena del mes.

Cuadro 9.1.2. Agregados monetarios privados desestacionalizados

(1) La desestacionalización de las series se ha basado en el modelo X-12 Arima (disponible en www.census.gov), incluyendo los efectos de semana santa, años bisiestos y un vector que ajusta por días de la semana, considerando feriados. El promedio móvil estacional de Henderson utilizado es de 3x9.

(2) Variación media anual.

(3) Cifras provisionales.

(4) El modelo Arima seleccionado es (1 1 0)(2 1 0).

(5) El modelo Arima seleccionado es (0 1 1)(0 1 1).

(6) El modelo Arima seleccionado es (0 1 1)(0 1 1).

(7) El modelo Arima seleccionado es (0 1 1)(1 1 1).

Cuadro 9.2.1. Colocaciones por tipo de deudor

(1) Se construyen a partir de la información contenida en los balances individuales de cada banco. Esto es, considera solo la información del banco matriz no así la de sus filiales y sucursales en el exterior. Más información 'Estadísticas de colocaciones' de E. Arraño y B. Velásquez, correspondiente a la Serie de Estudios Económicos Estadísticos, N° 92, Banco Central de Chile, julio 2012.

(2) Cifras expresadas en pesos, calculadas utilizando el tipo de cambio de paridad contable del último día de cada mes.

(3) A partir de enero del 2004, las colocaciones comerciales y de consumo incluyen los sobregiros en cuentas corrientes.

(4) A partir de marzo de 2005, las colocaciones comerciales, de consumo y vivienda incluyen los créditos vencidos y contratos de leasing respectivos.

Última cifra observada corresponde a cifras provisorias.

Fuente: Superintendencia de Bancos e Instituciones Financieras (SBIF) y Banco Central de Chile.

Cuadro 9.2.2. Colocaciones según plazo y reajustabilidad, saldos

(1) Fuente Banco Central, Formulario monetarios S4 - 'Antecedentes Estadísticos'.

(2) Excluye colocaciones contingentes y a través de leasing.

Las tres últimas cifras observadas para Letras de Crédito corresponden a cifras provisorias.

Cuadro 9.2.3. Depósitos y captaciones en moneda nacional

(1) Fuente Banco Central, Formulario monetario Q4 - 'Antecedentes Estadísticos operaciones en M/CH' y Formulario monetarios S4 - 'Antecedentes Estadísticos'.

(2) Desde el 1 de enero de 2003, ya no opera ninguna sociedad financiera.

Cuadro 9.2.4. Depósitos en moneda extranjera

(1) Formulario monetario S4 - 'Antecedentes Estadísticos'

(2) Depósitos exigibles a menos de treinta días.

(3) Depósitos exigibles a treinta días o más.

Cuadro 9.3.1. Activos y pasivos del Banco Central de Chile

(1) Los saldos en moneda extranjera han sido convertidos a moneda local usando el tipo de cambio observado, publicado el último día hábil bancario de cada mes.

(2) De acuerdo con las nuevas metodologías sugeridas por el FMI, se incorporan los DEG.

(3) Corresponde a créditos netos, es decir, créditos menos obligaciones no monetarias.



(4) Incluye activos no financieros menos el patrimonio neto, más créditos menos obligaciones con empresas públicas, más otros activos menos pasivos sin clasificar.

(5) Las cifras de los tres últimos meses son provisionales.

(6) El último periodo publicado entre el día 23 del mes corriente y el 6 del mes siguiente, corresponde a la primera quincena del mes.

Cuadro 9.3.2. Activos y pasivos del Banco Central de Chile, bancos comerciales y sociedades financieras

(1) Fuente Banco Central, utilizando datos de archivos MB2 - Balance Individual SBIF, P03 - Composición Institucional de las Captaciones - SBIF, P15 - Composición Institucional de las Colocaciones -SBIF y B01 Instrumentos financieros no derivados - SBIF.

(2) Las cifras de los dos últimos meses son provisionales.

(3) Los saldos en moneda extranjera han sido convertidos a moneda local usando el tipo de cambio observado, publicado el último día hábil bancario de cada mes.

(4) Créditos menos obligaciones no monetarias.

(5) Incluye activos no financieros del Banco Central y del Banco Estado, más créditos menos obligaciones con empresas públicas, menos el patrimonio neto, más activos menos pasivos interbancarios no consolidados, más otros activos menos pasivos sin clasificar.

Cuadro 9.3.3. Activos y pasivos de bancos comerciales y sociedades financieras

(1) Fuente Banco Central, utilizando datos de archivos MB2 - Balance Individual SBIF, P03 - Composición Institucional de las Captaciones - SBIF, P15 - Composición Institucional de las Colocaciones -SBIF y B01 Instrumentos financieros no derivados - SBIF.

(2) Las cifras de los dos últimos meses son provisionales.

(3) Los saldos en moneda extranjera han sido convertidos a moneda local usando el tipo de cambio observado, publicado el último día hábil bancario de cada mes.

(4) Créditos menos obligaciones no monetarias.

(5) Incluye activos no financieros del Banco Estado, más créditos menos obligaciones con empresas públicas, menos el patrimonio neto, más activos menos pasivos interbancarios no consolidados, más otros activos menos pasivos sin clasificar.

Cuadro 9.3.4. Balance del Banco Central: Saldos por posición

(1) Se define como posición al total de activos menos el total de pasivos de la correspondiente especificación y, en conjunto, abarcan la totalidad del balance. La suma de éstas por lo tanto, es equivalente al patrimonio del Banco Central. Información sobre la variación de las posiciones se presenta en el cuadro 'Posiciones del balance del Banco Central: Variación de saldos'.

(2) Incluye saldos denominados en pesos y en UF.

(3) El último periodo publicado entre el día 23 del mes corriente y el 6 del mes siguiente, corresponden a la primera quincena del mes que se indica.

(4) Las cifras de los tres últimos meses son provisionales.

Cuadro 9.3.5. Posiciones denominadas en moneda extranjera del balance del Banco Central

(1) Las posiciones valoradas en moneda extranjera abarcan los activos menos los pasivos cuyo valor se ve afectado por fluctuaciones del tipo de cambio. Incluye operaciones pagaderas en moneda extranjera y operaciones pagaderas en moneda nacional, pero denominadas en moneda extranjera.

(2) Los saldos medidos en dólares estadounidenses, pueden experimentar variaciones de valor por cambio de paridad de otras divisas respecto del dólar y, también, por fluctuaciones de las tasas de interés.

Los tres últimos períodos corresponden a cifras provisionales.

El último periodo publicado entre el día 23 del mes corriente y el 6 del mes siguiente, corresponde al promedio a la primera quincena del mes.

Cuadro 9.3.6. Activos de reservas internacionales: Contrapartida de las variaciones, detalle por sector y tipo de operación

(1) La variación por 'intercambio' de las reservas internacionales es igual a los flujos de intercambio del resto del balance (pasivos menos activos). Son estos flujos de contrapartida los que se detallan en el cuadro. Los que corresponden a instrumentos financieros pagaderos en moneda extranjera se clasifican como 'Pasivos netos en moneda extranjera' y los que corresponden a flujos de moneda nacional o de instrumento pagaderos en moneda nacional, se identifican como 'Operaciones de cambio'. El 'Total' por sector describe, generalmente, con mayor propiedad, flujos de fondos en moneda extranjera efectivos, dado que las operaciones de cambio no son, necesariamente, compraventa de moneda extranjera. En ciertas operaciones específicas, corresponden a pagos con moneda nacional de deudas cuyo servicio era potencialmente exigible en moneda extranjera.

(2) Operaciones de cambio con entidades del sector público no financiero distintas del Gobierno Central.

(3) Incluye intereses y ajustes (de paridades y de precios) de las reservas internacionales.

(4) El saldo de reservas internacionales y de otros componentes de las posiciones denominadas en moneda extranjera se muestra en los cuadros 'Balance del Banco Central: Saldos por posición' y 'Posiciones denominadas en moneda extranjera del balance del Banco Central'. En este último, se puede verificar que el flujo por intercambio para la posición pagadera en moneda extranjera, es equivalente al total de las operaciones de cambio que se registra en el presente cuadro. En el cuadro 'Posiciones del balance del Banco Central: Variaciones de saldos' se muestra el valor en pesos de las operaciones de cambio, y con las cifras del cuadro 'Base monetaria: Contrapartida de las variaciones' se demuestra su equivalencia con los flujos de intercambio de los pasivos menos los activos pagaderos en moneda nacional.

Los tres últimos períodos corresponden a cifras provisionales.

El último periodo publicado entre el día 23 del mes corriente y el 6 del mes siguiente, corresponden a la primera quincena del mes que se indica.

Cuadro 9.3.7. Base monetaria: Contrapartida de las variaciones

(1) Adquisición neta de divisas y /o documentos pagaderos en moneda extranjera, con moneda nacional y/o documentos pagaderos en moneda nacional. La interrelación de las operaciones de cambio con activos y pasivos denominados en moneda extranjera se muestra en los cuadros 'Balance del Banco Central: Saldos por posición' y 'Posiciones del balance del Banco Central: Variaciones de saldos'.

(2) Corresponden, en general, a compraventas de moneda extranjera de contado y/o futuro y, ocasionalmente, al servicio con moneda nacional, de deuda del Banco Central a favor de los bancos, denominada y pagadera en moneda extranjera.

(3) Los flujos negativos corresponden, mayoritariamente, al servicio con moneda nacional de pagarés fiscales pagaderos en dólares, a favor del Banco Central.

(4) Colocación de documentos con servicio en dólares estadounidenses a cambio de moneda nacional o de valores del Banco Central pagaderos en monedas nacionales y denominadas en moneda extranjera.

(5) Corresponde a la suma de los flujos de operaciones de cambio y de flujos de intercambio de pagarés pagaderos en moneda nacional, pero denominados en moneda extranjera. Ambas operaciones inciden en variaciones de las posiciones afectas al riesgo cambiario del Banco Central.

Los tres últimos períodos corresponden a cifras provisionales.

El último periodo publicado entre el día 23 del mes corriente y el 6 del mes siguiente, corresponde al



promedio a la primera quincena del mes.

Cuadro 9.3.9. Activos de reserva por monedas

(1) Convenios de crédito recíproco.

Cuadro 9.3.13. Liquidez en moneda extranjera del Banco Central y Gobierno Central

(1) Resumen de la Planilla de Reservas Internacionales y Liquidez en Moneda Extranjera bajo un formato distinto del estándar. El cuadro entrega un consolidado de la liquidez en moneda extranjera del Banco Central y Gobierno Central.

(2) Pagarés PCX, XERO US\$ y bonos BCX. Se incluyen flujos de vencimientos.

(3) Compromisos por swaps de divisas

(compra/venta de divisas con pacto de retroventa (-)/retrocompra (+)).

Cuadro 9.3.14. Liquidez del sistema financiero

Periodo: corresponde al periodo en que se evalúa el cumplimiento del encaje exigido y va desde el día 09 del mes que se indica al día 08 del mes siguiente.

Encaje Exigido: el encaje se exige en forma de promedio diario y para el periodo que se indica.

Encaje Mantenido: es el encaje promedio mantenido diario para el periodo que se indica. Las diferencias entre el Encaje mantenido y sus componentes, billetes y monedas y saldos en cuenta corriente en el Banco Central de Chile, se explican por: a) Depósito especial de los bancos en el Banco Central de Chile, ex Art. 36 de la Ley General de Bancos DFL 252 de 1960, derogado el 19 de diciembre de 1997. Se consideraba Encaje mantenido. b) Uso de reservas bancarias para la constitución de la Obligación de Reserva Técnica, Compendio de Normas Financieras, Capítulo III.A.4.

Posición de Liquidez: promedio diario de la liquidez del periodo, calculada al cierre del mismo (último día del periodo de encaje).

Billetes y Monedas: billetes y monedas de los bancos mantenidos en sus bóvedas. Corresponde al promedio diario, calculado al cierre del periodo.

Cuentas Corrientes en el BCCh: saldo promedio diario en cuenta corriente mantenido por los bancos en el BCCh, calculado al cierre del periodo.

Facilidad Permanente de Depósito: monto promedio diario depositado por los bancos a un día plazo, con tasa TPM 25 pb.

Facilidad Permanente de Liquidez: monto promedio diario solicitado por los bancos a un día plazo, con tasa TPM 25 pb.

Otras Operaciones de Mercado Abierto: monto promedio diario para el periodo, del stock vigente de las operaciones expansivas (Swap de Venta, REPO, LCGP y FLAP) y contractivas (Swap de Compra y DL).

Monto Transado Interbancario: monto promedio diario para el periodo de las operaciones interbancarias a 1 día plazo no garantizadas entre los bancos.

El último periodo publicado entre el día 23 del mes corriente y el 6 del mes siguiente, corresponde al promedio a la primera quincena del mes.

Cuadro 9.4.1. Posición spot y de derivados del mercado cambiario formal

(1) Corresponde al saldo vigente mensual de compras y ventas de moneda extranjera a plazo y al contado, que realizan las entidades que forman parte del Mercado Cambiario Formal (MCF) con contrapartes locales y extranjeras. Contempla las posiciones de pesos chilenos y UF contra monedas extranjeras.

El Mercado Cambiario Formal corresponde a las empresas bancarias y otras entidades o personas autorizadas para formar parte de este mercado, las cuales están señaladas en el Capítulo III del Compendio de Normas de Cambios Internacionales del Banco Central de Chile.

Para las operaciones de derivados de moneda nacional (pesos o UF) contra moneda extranjera distinta del dólar estadounidense, se aplica la paridad correspondiente al último día hábil del mes anterior.

Las cifras se revisarán con un desfase de tres meses y 23 días, lo que significa que en cada publicación los datos correspondientes a los últimos tres meses serán provisorios y sujetos a correcciones mensuales. Adicionalmente, pueden haber revisiones puntuales y de naturaleza excepcional, las que se explicarán en notas junto a las fechas de difusión.

(2) Representa las posiciones de compras menos las posiciones de ventas de derivados, vigentes a la fecha indicada, con contrapartes domiciliadas en el país (AFP, corredores y agentes de valores, compañías de seguros, fondos mutuos y de inversión, y otras empresas, públicas y privadas), las cuales serán actualizadas los días 23 de cada mes. Signo positivo indica compras netas de las entidades del MCF con el respectivo agente, y signo negativo indica ventas netas. Fondos Mutuos corresponden a Sociedades Administradoras de Fondos Mutuos y a Sociedades Administradoras Generales de Fondos.

(3) La Posición de Cambios Spot del MCF es un concepto contable que corresponde a un saldo, aumenta con las compras y disminuye con las ventas de moneda extranjera contra pesos chilenos. Si su signo es positivo, es porque se han realizado más compras que ventas; en tanto, cuando es negativo, significa que las ventas de moneda extranjera han sido financiadas con una fuente distinta a las compras de moneda extranjera. Un ejemplo de lo anterior se produce cuando una empresa bancaria obtiene un crédito externo en divisas y decide venderlas a una empresa que tiene que pagar operaciones de importación o remesar utilidades al exterior.

(4) Corresponde a la suma de las posiciones netas del mercado de derivados local y externo. También se determina como las compras a terceros menos las ventas a terceros, en los dos mercados.

(5) Posición spot más posición de derivados total.

Cuadro 9.4.2. Transacciones spot y de derivados del mercado cambiario formal

(1) Corresponde a los volúmenes suscritos mensuales de compras y ventas de moneda extranjera a plazo y al contado, que realizan las entidades que forman parte del Mercado Cambiario Formal (MCF) con contrapartes locales y extranjeras. Contempla las transacciones de pesos chilenos y UF contra monedas extranjeras.

El Mercado Cambiario Formal corresponde a las empresas bancarias y otras entidades o personas autorizadas para formar parte de este mercado, las cuales están señaladas en el Capítulo III del Compendio de Normas de Cambios Internacionales del Banco Central de Chile.

Para las operaciones de derivados de moneda nacional (pesos o UF) contra moneda extranjera distinta del dólar estadounidense, se aplica la paridad correspondiente al último día hábil del mes anterior.

Las cifras se revisarán con un desfase de tres meses y 23 días, lo que significa que en cada publicación los datos correspondientes a los últimos tres meses serán provisorios y sujetos a correcciones mensuales. Adicionalmente, pueden haber revisiones puntuales y de naturaleza excepcional, las que se explicarán en notas junto a las fechas de difusión.

(2) Representa los flujos de compras más los flujos de ventas de derivados, suscritos durante la fecha indicada, con contrapartes domiciliadas en el país (AFP, corredores y agentes de valores, compañías de seguros, fondos mutuos y de inversión, y otras empresas, públicas y privadas).

Fondos Mutuos corresponden a Sociedades Administradoras de Fondos Mutuos y a Sociedades Administradoras Generales de Fondos.

Cuadro 9.4.3. Transacciones en el mercado cambiario formal

(1) Corresponde al promedio por día hábil de operaciones que realizan las entidades que forman



parte del Mercado Cambiario Formal (MCF) con contrapartes locales y extranjeras . Contempla las transacciones de pesos chilenos y UF contra monedas extranjeras.

El Mercado Cambiario Formal corresponde a las empresas bancarias y otras entidades o personas autorizadas para formar parte de este mercado, las cuales están señaladas en el Capítulo III del Compendio de Normas de Cambios Internacionales del Banco Central de Chile.

Tanto las transacciones de derivados con terceros como spot con terceros consideran compras más ventas, mientras que el promedio interbancario considera sólo compras.

Para las operaciones de derivados de moneda nacional (pesos o UF) contra moneda extranjera distinta del dólar estadounidense, se aplica la paridad correspondiente al último día hábil del mes anterior.

Las cifras se revisarán con un desfase de tres meses y 23 días, lo que significa que en cada publicación los datos correspondientes a los últimos tres meses serán provisorios y sujetos a correcciones mensuales. Adicionalmente, pueden haber revisiones puntuales y de naturaleza excepcional, las que se explicarán en notas junto a las fechas de difusión.

(2) Total derivados más total spot.

CAPÍTULO 10: FINANZAS PÚBLICAS

Cuadro 10.1. Estado de operaciones del Gobierno Central Presupuestario, mensual

(1) El Gobierno Central está constituido por aquellas unidades de gobierno cuya acción abarca todo el territorio nacional.

(2) Los datos aquí presentados corresponden a registros de las transacciones en el momento en que se produce la obligación de efectuar un pago, es decir, se utiliza información a base devengada.

(3) Incluye intereses devengados por Fondos Especiales.

(4) Excluye el pago de bonos de reconocimiento, que se clasifica entre las partidas de financiamiento.

(5) Ingresos de Transacciones que afectan el Patrimonio neto más Venta de activos físicos clasificada en Transacciones en Activos No Financieros.

(6) Gastos de Transacciones que afectan el Patrimonio neto más Inversión y Transferencias de capital clasificadas en Transacciones en Activos No Financieros.

(7) Los ajustes por rezagos corresponden a la diferencia entre el monto devengado y el monto efectivamente girado o depositado en el período.

Cuadro 10.2. Estado de operaciones del Gobierno Central Total, trimestral

(1) Corresponde al concepto de transferencias (corrientes para el gasto) del clasificador presupuestario utilizado en la Ley de Presupuestos.

(2) En presentación tradicional forma parte de Ingresos de operación.

(3) Excluye el pago de bonos de reconocimiento, que se clasifica entre las partidas de financiamiento.

(4) Ingresos de Transacciones que afectan el Patrimonio Neto más Venta de activos físicos clasificada en Transacciones en Activos No Financieros.

(5) Gastos de Transacciones que afectan el Patrimonio Neto más Inversión y Transferencias de capital clasificadas en Transacciones en Activos No Financieros.

(6) En Gobierno Central Presupuestario las líneas de Fondos especiales hacen referencia al Fondo Compensación Cobre. En el Gobierno Central Extrapresupuestario, corresponde a las operaciones del Fondo de Estabilización de Precios del Petróleo.

CAPÍTULO 11: ECONOMÍA INTERNACIONAL

Cuadro 11.1. Crecimiento del producto interno bruto de las principales economías

(1) La zona euro comprende hoy: Alemania, Austria, Bélgica, Chipre, España, Eslovaquia, Eslovenia, Estonia, Finlandia, Francia, Grecia, Irlanda, Italia, Luxemburgo, Malta, Países Bajos y Portugal. Grecia se incorporó el 2001, Eslovenia el 2007; Chipre y Malta el 2008. Los demás países mencionados se incorporaron el 1 de enero de 1999. A partir del 30 de noviembre de 2005, Eurostat introdujo dos cambios metodológicos en las cuentas nacionales. En primer lugar, modificó el sistema de año base por uno de encadenamiento de precios. Luego, incorporó los servicios de intermediación financiera en el cálculo del PIB. Actualmente, las series de cuentas nacionales para la zona euro están disponibles a contar del segundo trimestre de 1995 (trimestre a trimestre anualizado) y del primer trimestre de 1996 (variación en doce meses).

(2) América Latina: Países ponderados a PPC (Paridad de Poder de Compra). América Latina: Argentina, Bolivia, Brasil, Chile, Colombia, Ecuador, México, Perú, Uruguay y Venezuela.

(3) Asia emergente: Países ponderados a PPC (Paridad de Poder de Compra). Asia emergente: China, Corea del Sur, Filipinas, Hong Kong, India, Indonesia, Malasia, Singapur, Tailandia y Taiwán.

(4) Europa emergente: Países ponderados a PPC (Paridad de Poder de Compra). Hungría, Polonia, R. Checa y Rusia.

(5) Crecimiento PIB socios comerciales: Crecimiento de los principales socios comerciales de Chile ponderados por su participación en las exportaciones totales en dos años móviles. Los países considerados son el destino de 93% del total de las exportaciones, en promedio, para el período 1990 - 2011.

(6) Crecimiento mundial a PPC: Crecimientos regionales ponderados por la participación en el PIB mundial a PPC publicado por el FMI en World Economic Outlook (WEO, abril 2012). El crecimiento se calcula a partir de una muestra de países que representan aproximadamente el 85% del PIB mundial. Para el 15% restante se considera un crecimiento promedio de 3,7% para el período 1990-2010.

Cuadro 11.2. Índices de precios al consumidor en Estados Unidos, Zona Euro y Japón

(1) Índice de Precios al Consumidor. Corresponde a lo que la fuente de información denomina Consumer Price Index-All Urban Consumers, serie no desestacionalizada.

Cuadro 11.3. Índices de precios al consumidor en América Latina, Europa emergente y Asia emergente

El set de países América Latina para inflación total son: Chile, Argentina, Brasil, México, Colombia y Perú.

El set de países América Latina para inflación sin energía ni alimentos es: Chile, Brasil, México y Perú.

El set de países Asia Emergente para inflación total son: Indonesia, Rep. Corea, Malasia, Tailandia, China, India y Taiwán

El set de países Asia Emergente para inflación sin energía ni alimentos son: Indonesia, Rep. Corea, Tailandia y Taiwan

Europa emergente incluye a Rep. Checa, Hungría, Rusia, Polonia y Turquía, tanto para inflación total como subyacente.

Cuadro 11.4. Precios de productos básicos



- (1) Bolsa de Metales de Londres: cotización del cobre grado A Settlement.
- (2) Las series de precios del petróleo West Texas Intermediate (WTI) y Brent, que se utilizan para monitorear y analizar la evolución del mercado del crudo, están altamente correlacionadas. No obstante, el primero, al ser de una calidad algo mayor, presenta por lo general un nivel de precios que está entre 1 y 2 dólares/barril más alto. Cabe señalar que el análisis y seguimiento del WTI ha pasado a ser más apropiado, debido a que: a) la información y análisis proveniente de los bancos de inversión y analistas se ha enfocado principalmente en este tipo de petróleo, b) el mercado de futuros WTI es más profundo y c) es más relevante como referencia para la determinación del precio de los combustibles en Chile.
- (3) Unidades térmicas británicas.
- (4) Los precios corresponden a celulosa blanqueada y de fibra larga, Northern Bleached Softwood Kraft Pulp (NBSK).
- (5) La onza troy es una medida de peso de los metales preciosos equivalente a 31,103 g.

Cuadro 11.6. Índices de bolsas externas

- (1) MSCI World: Índice accionario calculado por MSCI que incluye instrumentos de Australia, Austria, Bélgica, Canadá, Dinamarca, Finlandia, Francia, Alemania, Grecia, Hong Kong, Irlanda, Israel, Italia, Japon, Países Bajos, Nueva Zelanda, Noruega, Portugal, Singapur, España, Suecia, Suiza, Reino Unido y EE.UU., para más información ver: <http://www.msci.com/products/Indices/tools/>
- (2) MSCI Emerging Market Latinamerica: Índice accionario por MSCI que incluye instrumentos de Brasil, Chile, Colombia, México y Perú, para más información ver: <http://www.msci.com/products/Indices/tools/>
- (3) MSCI Emerging Market Asia: Índice accionario por MSCI que incluye instrumentos de China, India, Indonesia, Rep. De Corea, Malasia, Filipinas, Taiwan, Tailandia, para más información ver: <http://www.msci.com/products/Indices/tools/>
- (4) MSCI Emerging Market Europa: Índice accionario por MSCI que incluye instrumentos de Hungría, Polonia, Republica Checa, Rusia y Turquía, para más información ver: <http://www.msci.com/products/Indices/tools/>

Cuadro 11.7. Tasas de interés externas

- (1) Tasas anuales
- (2) Desde marzo del 2001 y hasta julio del 2006, la política monetaria en Japón tuvo como objetivo los agregados monetarios. Específicamente, el Banco de Japón (BOJ) tenía como meta que los saldos promedios de las cuentas corrientes de los bancos en el BOJ alcanzaran un rango deseado. Por tanto, para ese período, la tasa de referencia utilizada debe ser la overnight call rate.
- (3) Libor: Corresponde a London Inter-Bank Offered Rate. Es la tasa de interés ofrecida para los depósitos interbancarios en el mercado de Londres.

Cuadro 11.8. Spreads soberanos: EMBI global spread

- (1) El Spread soberano es el premio expresado en puntos base por año, que los inversionistas exigen para invertir en instrumentos de deuda del gobierno de un país distinto de EE.UU. El EMBI global spread (Emerging Markets Bond Index global spread) es un promedio ponderado de spreads soberanos según la capitalización de mercado de cada instrumento.
- (0) Este índice contiene instrumentos denominados en dólares, emitidos por gobiernos y entidades cuasi fiscales. Incluye, entre otros, bonos Brady, Eurobonds e instrumentos de deuda emitidos en el mercado local. Los países e instrumentos incluidos en este índice varían de acuerdo a si cumplen o no con los requerimientos de quienes calculan el índice. Para mayor información sobre este índice ver www.morganmarkets.com.
- (2) JPMorgan EMBIG Latin Sovereign Spread: Diferencia entre índice de bono soberano de América Latina y bono del Tesoro de EE.UU. calculado por JPMorgan, para más información ver:

<http://www.jpmorgan.com/pages/jpmorgan/investbk/solutions/research/indices/product>.

(3)JPMorgan EMBIG Asia Sovereign Spread:Diferencia entre índice de bono soberano de Asia emergente y bono del Tesoro de EE.UU. calculado por JPMorgan, para más información ver:

<http://www.jpmorgan.com/pages/jpmorgan/investbk/solutions/research/indices/product>.

(4)JPMorgan EMBIG Europe Sovereign Spread:Diferencia entre índice de bono soberano de Europa emergente y bono del Tesoro de EE.UU. calculado por JPMorgan, para más información ver:

<http://www.jpmorgan.com/pages/jpmorgan/investbk/solutions/research/indices/product>

CAPÍTULO 12: EXPECTATIVAS ECONÓMICAS

Cuadro 12.1. Encuesta de expectativas económicas, mensual, distintos indicadores (BCCCh)

(1) Encuesta mensual a un selecto grupo de académicos, consultores y ejecutivos o asesores de instituciones financieras. Se cierra el día hábil siguiente de conocerse el IPC o el Imacec del mes, dependiendo del último que se entregue, y los resultados se publican el día subsiguiente a las 8:30 hrs., en la página en Internet www.bcentral.cl, Estadísticas Económicas y bajo Expectativas Económicas.

(2) Fines de cada mes.

Cuadro 12.3. Expectativas de inflación (mercado secundario)

(1) Seguro de inflación: Corresponde al punto medio de los precios de compra y venta, sobre las variaciones de la unidad de fomento a un plazo determinado. Esta operación permite capturar las inflaciones esperadas a distintos períodos (1, 2,..12 meses, etc). La fecha de liquidación, o compensación, del Seguro Inflación corresponde al día hábil previo al cambio de IPC en el "Sistema de Reajustabilidad de la UF", lo que ocurre el día 9 de cada mes. Corresponde a la cotización de una compra o venta a plazo de unidades de fomento, a un precio determinado de antemano. Un banco "A" se compromete a pagar una tasa fija (predeterminada) de inflación, expresada como un valor UF, sobre un monto de capital en UF y un plazo acordado, y un agente "B" se compromete a pagar en la fecha de vencimiento la tasa de inflación efectiva, expresada como un valor UF a esa fecha, sobre ese mismo monto y plazo. Con este instrumento es posible especular respecto de la tasa de inflación futura, o establecer coberturas para posiciones en pesos.

(2) Compensación inflacionaria:La compensación inflacionaria (CI) permite identificar la inflación que esperan los agentes para un período determinado.

(3) Compensación inflacionaria spot: Se calcula a partir de la diferencia entre las tasas de interés nominales y reales de instrumentos de similar riesgo y duración (bonos benchmark y swap promedio cámara en pesos y UF).

(4) Compensación inflacionaria forward: se obtiene de las compensaciones inflacionarias spot y capturan la compensación inflacionaria entre períodos, tal que compensación inflacionaria forward 3y2 representa la inflación futura a 3 años, en 2 años más; y compensación inflacionaria forward 5y5 representa la inflación futura a 5 años, en 5 años más.

Cuadro 12.6. Expectativas económicas, trimestral, síntesis de los resultados (UCh)

(1) Porcentaje de los entrevistados que contesta una de las opciones de cada pregunta.

Cuadro 12.7. Índice de percepción de la economía, por componentes (Ipec)

(1) El Índice de percepción de la economía, Ipec, es un índice compuesto, calculado a partir de la combinación de las respuestas del público a cinco preguntas que miden la percepción de la situación económica personal actual, la situación económica actual del país, la situación económica futura del país a largo plazo y las expectativas de consumo de artículos para el hogar. El rango es de 0 a 100,



donde 100 indica las mejores percepciones.

(2) El índice de percepción de la economía, para cada trimestre, se calcula como promedio del índice mensual.