

# **BOLETÍN MENSUAL**

## **Diciembre 2013**

volumen 86 N.º 1030





# ÍNDICE

Indicadores Estadísticos. Contenido y Naturaleza.	11
Siglas, abreviaturas y signos utilizados.	14
<b>CAPÍTULO 1: PRINCIPALES ESTADÍSTICAS MACROECONÓMICAS</b>	<b>18</b>
1.1. Series trimestrales	19
1.2. Series mensuales	20
<b>CAPÍTULO 2: CUENTAS NACIONALES</b>	<b>21</b>
<b>PIB, INGRESO Y GASTO</b>	<b>22</b>
2.1. Indicador mensual de actividad económica (IMACEC)	23
2.2. Producto interno bruto, trimestral, volumen a precios del año anterior encadenado	24
2.3. Gasto del producto interno bruto, trimestral, precios corrientes	25
2.4. Deflactor del gasto del producto interno bruto, trimestral	25
2.5. Gasto del producto interno bruto, anual, precios corrientes	26
2.6. Deflactor del gasto del producto interno bruto, anual	26
2.7. Gasto del producto interno bruto, trimestral, volumen a precios del año anterior encadenado	27
2.8. Variación del gasto del producto interno bruto, trimestral, volumen a precios del año anterior encadenado	27
2.9. Contribución del gasto del producto interno bruto, trimestral, volumen a precios del año anterior encadenado	28
2.10. Gasto del producto interno bruto, trimestral, volumen a precios del año anterior encadenado, desestacionalizado	29
2.11. Variación del gasto del producto interno bruto, trimestral, volumen a precios del año anterior encadenado, desestacionalizado	29
2.12. Contribución del gasto del producto interno bruto, trimestral, volumen a precios del año anterior encadenado, desestacionalizado	30
2.13. Gasto del producto interno bruto, anual, volumen a precios del año anterior encadenado	31
2.14. Variación del gasto del producto interno bruto, anual, volumen a precios del año anterior encadenado	31
2.15. Contribución del gasto del producto interno bruto, anual, volumen a precios del año anterior encadenado	32
2.16. Producto interno bruto por clase de actividad económica, trimestral, precios corrientes	33
2.17. Producto interno bruto por clase de actividad económica, anual, precios corrientes	33
2.18. <i>Deflactor del producto interno bruto por clase de actividad económica (Base de datos)</i>	
2.19. Producto interno bruto por clase de actividad económica, trimestral, volumen a precios del año anterior encadenado	34
2.20. Variación del PIB por clase de actividad económica, trimestral, volumen a precios del año anterior encadenado	34
2.21. Contribución del PIB por clase de actividad económica, trimestral, volumen a precios del año anterior encadenado	35



2.22. Producto interno bruto por clase de actividad económica, trimestral, volumen a precios del año anterior encadenado, desestacionalizado	36
2.23. Variación del PIB por clase de actividad económica, trimestral, volumen a precios del año anterior encadenado, desestacionalizado	36
2.24. Contribución del PIB por clase de actividad económica, trimestral, volumen a precios del año anterior encadenado, desestacionalizado	37
2.25. Producto interno bruto por clase de actividad económica, anual, volumen a precios del año anterior encadenado	38
2.26. Variación del PIB por clase de actividad económica, anual, volumen a precios del año anterior encadenado	38
2.27. Contribución del PIB por clase de actividad económica, anual, volumen a precios del año anterior encadenado	39
2.28. Producto-ingreso, precios corrientes	40
2.29. Ingreso Nacional Bruto disponible, volumen a precios del año anterior encadenado	41
2.30. Principales agregados macroeconómicos y participación en el producto interno bruto, anuales, precios corrientes	42
<b>CUENTAS NACIONALES DE LOS SECTORES INSTITUCIONALES</b>	<b>43</b>
2.31. Economía Nacional. Operaciones no financieras, operaciones financieras y balances financieros	44
2.32. Hogares e IPSFL. Operaciones no financieras, operaciones financieras y balances financieros	45
2.33. Empresas no financieras. Operaciones no financieras, operaciones financieras y balances financieros	46
2.34. Gobierno general. Operaciones no financieras, operaciones financieras y balances financieros	47
2.35. Sociedades financieras. Operaciones no financieras, operaciones financieras y balances financieros	48
2.36. Exposiciones intersectoriales. Depósitos por sector de contrapartida. Operaciones financieras y balances	49
2.37. Exposiciones intersectoriales. Préstamos por sector de contrapartida. Operaciones financieras y balances	50
<b>PIB REGIONAL</b>	<b>51</b>
2.38. Producto interno bruto por región, anual, volumen a precios del año anterior encadenado	52
2.39. PIB por clase de actividad económica y por región, anuales, volumen a precios del año anterior encadenado, 2008	53
2.40. PIB por clase de actividad económica y por región, anuales, volumen a precios del año anterior encadenado, 2009	53
2.41. PIB por clase de actividad económica y por región, anuales, volumen a precios del año anterior encadenados, 2010	54
2.42. PIB por clase de actividad económica y por región, anuales, volumen a precios del año anterior encadenados, 2011	54
<b>CAPÍTULO 3: INDICADORES SECTORIALES</b>	<b>55</b>

3.1. Índices de producción industrial	56
3.2. Índices de producción y ventas industriales - Sofofa	57
3.3. Índices de producción minera	58
3.4. Producción y exportaciones de cobre	58
3.5. Venta de viviendas e indicadores de la actividad de la construcción	59
3.6. Número de viviendas y superficie autorizada en obras nuevas, total país	59
3.7. Índice general de ventas de supermercados	60
3.8. Estadísticas de comercio	60
<b>CAPÍTULO 4: SECTOR EXTERNO</b>	<b>61</b>
<b>BALANZA DE PAGOS</b>	<b>62</b>
4.1. Balanza de Pagos	63
4.2. Cuenta Corriente	64
4.2.1. Renta de la inversión (Ingreso Primario)	64
4.2.2. Renta de la inversión (continuación)	65
4.3. Cuenta financiera	66
4.3.1. Inversión directa	67
4.3.2. Inversión de cartera	68
4.3.3. Otra inversión	68
4.3.4. Por sector institucional, Flujos Netos	69
4.3.5. Por sector institucional, Flujos Netos (continuación)	69
4.3.6. Por sector institucional, Gobierno General y Banco Central	70
4.3.7. Cuenta financiera de la balanza de pagos, por sector institucional, bancos	70
4.3.8. Por sector institucional, fondos de pensiones	71
4.3.9. Por sector institucional, otras sociedades financieras	72
4.3.10. Por sector institucional, empresas no financieras y hogares	72
<b>POSICION DE INVERSION INTERNACIONAL</b>	<b>73</b>
4.4. Posición de Inversión Internacional, resumen por categoría funcional	74
4.4.1. Posición de inversión internacional, detalle por categoría funcional	75
4.4.2. Por sector institucional, gobierno, Banco Central y bancos	76
4.4.3. Por sector institucional, fondos de pensiones, otras sociedades financieras y otros sectores	77
4.4.4. Posición de inversión internacional, detalle por sector institucional	78
<b>DEUDA EXTERNA</b>	<b>79</b>
4.5. Deuda externa bruta, por sector Institucional, anual	80
4.5. Deuda externa bruta, por sector Institucional, mensual	81



4.5.1. Otros sectores, anual	82
4.5.1. Otros sectores, mensual	83
4.5.2. Por plazo, anual	84
4.5.2. Por plazo, mensual	85
4.5.3. De corto plazo residual, por sector institucional, anual	86
4.5.4. De corto plazo residual, por tipo de instrumento, anual	86
4.5.3. De corto plazo residual, por sector institucional, mensual	87
4.5.4. De corto plazo residual, por tipo de instrumento, mensual	87
4.5.5. Por sector acreedor, anual	88
4.5.5. Por sector acreedor, mensual	88
4.5.6. Servicio de la deuda externa bruta de largo plazo, por sector institucional	89
4.5.7. Por tasa de interés y sector institucional, anual	90
4.5.7. Por tasa de interés y sector institucional, trimestral	91
4.5.8. Duración de la deuda externa bruta de largo plazo, por sector deudor	92
4.5.9. Créditos externos contratados	93
<b>COMERCIO EXTERIOR</b>	<b>94</b>
4.6.1. Exportaciones	95
4.6.2. Importaciones	96
4.6.3. Índice de volumen de exportaciones	97
4.6.4. Índice de volumen de importaciones	98
4.6.5. Índice de precios de exportaciones	99
4.6.6. Índice de precios de importaciones	99
4.6.7. Exportaciones por países	100
4.6.8. Importaciones por países	100
<b>CAPÍTULO 5: MERCADO LABORAL</b>	<b>101</b>
5.1. Fuerza de trabajo nacional e inactivos	102
5.2. Tasa de desocupación, nacional y por región	103
5.3. Ocupados, por rama de actividad económica	104
5.3. Ocupados, por rama de actividad económica (continuación)	104
5.4. Cesantes, por rama de actividad económica	105
5.4. Cesantes, por rama de actividad económica (continuación)	105
5.5. Ocupación, por grupo de ocupación	106
5.6. Empleo en el Gran Santiago	106
5.7. <i>Índice de vacantes (Base de datos)</i>	
5.8. Índices de remuneraciones	107
5.9. <i>Población nacional estimada al 30 de junio de cada año, sexo (Base de datos)</i>	
5.10. <i>Tasa brutas natalidad y mortalidad (Base de datos)</i>	

<b>CAPÍTULO 6: PRECIOS</b>	<b>108</b>
6.1. Inflación del índice de precios al consumidor (IPC) y medidas subyacentes	109
6.1. Inflación del índice de precios al consumidor (IPC) y medidas subyacentes (continuación)	110
6.2. Índice de precios al productor (IPP) por categoría	110
6.3. <i>Índice de precios al consumidor (IPC) (Base de datos)</i>	
6.4. <i>Índice de precios al consumidor (IPC), por divisiones (Base de datos)</i>	
6.5. Unidades de reajustabilidad	111
6.6. <i>Unidad de fomento (UF) (Base de datos)</i>	
6.7. <i>Índice de valor promedio (IVP)(Base de datos)</i>	
6.8. <i>Unidad Tributaria (Base de datos)</i>	
6.9. Índices de la Bolsa de Comercio de Santiago	112
<b>CAPÍTULO 7: TASAS DE INTERÉS</b>	<b>113</b>
7.1. Tasas de interés de referencia de la política monetaria	114
7.2. <i>Tasas de interés de referencia de la política monetaria (continuación) (Base de datos)</i>	
7.3. Tasas de interés del mercado monetario	115
7.4. Tasas de interés de los instrumentos del Banco Central de Chile y de la Tesorería General de la República, mercado secundario	115
7.5. <i>Tasas de interés de los instrumentos del Banco Central de Chile (Base de datos)</i>	
7.6. Tasas de interés del sistema financiero, por tipo de colocación	116
7.6. Tasas de interés del sistema financiero, por tipo de colocación (continuación)	117
7.7. Tasas de interés del sistema financiero, por plazo	118
7.7. Tasas de interés del sistema financiero, por plazo (continuación)	118
7.8. <i>Tasas de interés del sistema financiero, operaciones de 30 a 89 días (Base de datos)</i>	
7.9. <i>Tasas de interés del sistema financiero, operaciones de 90 días a un año (Base de datos)</i>	
7.10. <i>Tasas de interés del sistema financiero, operaciones de uno a tres años (Base de datos)</i>	
7.11. <i>Tasas de interés del sistema financiero, operaciones de más de tres años (Base de datos)</i>	
<b>CAPÍTULO 8: TIPOS DE CAMBIO</b>	<b>119</b>
8.1. Índices de tipo de cambio y de precios externos, distintas medidas	120
8.2. Tipo de cambio nominal, peso-distintas monedas extranjeras, promedios mensuales y anuales	121
8.3. Paridades de monedas extranjeras, promedios mensuales y anuales	122
8.4. <i>Tipo de cambio nominal, diario y mensual (Base de datos)</i>	
8.5. <i>Tipo de cambio acuerdo, diario y mensual (Base de datos)</i>	
<b>CAPÍTULO 9: ESTADÍSTICAS MONETARIAS Y FINANCIERAS</b>	<b>123</b>



<b>AGREGADOS MONETARIOS</b>	<b>124</b>
9.1.1. Base monetaria y agregados monetarios privados	125
9.1.1. Base monetaria y agregados monetarios privados (continuación)	126
9.1.2. Agregados monetarios privados desestacionalizados	127
9.1.2. Agregados monetarios privados desestacionalizados (continuación)	127
9.1.3. <i>Dinero y depósitos a plazo del sector público (Base de datos)</i>	
9.1.4. <i>Monedas en circulación (Base de datos)</i>	
9.1.5. <i>Billetes en circulación (Base de datos)</i>	
<b>DEPÓSITOS Y COLOCACIONES</b>	<b>128</b>
9.2.1. Colocaciones por tipo de deudor	129
9.2.2. Colocaciones según plazo y reajustabilidad, saldos	130
9.2.3. Depósitos y captaciones en moneda nacional	131
9.2.4. Depósitos en moneda extranjera	131
9.2.5. <i>Depósitos y colocaciones, sectores privado y público no financieros (Base de datos)</i>	
9.2.6. <i>Colocaciones en moneda nacional (Base de datos)</i>	
9.2.7. <i>Colocaciones en moneda extranjera (Base de datos)</i>	
9.2.8. <i>Colocaciones en moneda nacional, promedios por sector y por reajustabilidad (Base de datos)</i>	
9.2.9. <i>Colocaciones en moneda nacional, saldos por sector y por reajustabilidad (Base de datos)</i>	
9.2.10. <i>Colocaciones en moneda extranjera, promedios por sector y por plazo (Base de datos)</i>	
9.2.11. <i>Colocaciones en moneda extranjera, saldos por sector y por plazo (Base de datos)</i>	
9.2.12. <i>Inversiones financieras en moneda nacional (Base de datos)</i>	
9.2.13. <i>Inversiones financieras en moneda extranjera (Base de datos)</i>	
<b>PANORAMAS FINANCIEROS</b>	<b>132</b>
9.3.1. Activos y pasivos del Banco Central de Chile	133
9.3.2. Activos y pasivos del Banco Central de Chile, bancos comerciales y sociedades financieras	134
9.3.3. Activos y pasivos de bancos comerciales y sociedades financieras	134
9.3.4. Balance del Banco Central: Saldos por posición	135
9.3.5. Posiciones denominadas en moneda extranjera del balance del Banco Central	136
9.3.6. Activos de reservas internacionales: Contrapartida de las variaciones, detalle por sector y tipo de operación	137
9.3.7. Base monetaria: Contrapartida de las variaciones	138
9.3.8. <i>Activos de reserva (Base de datos)</i>	
9.3.9. Activos de reserva por monedas, anual	139



9.3.9. Activos de reserva por monedas, trimestral	140
9.3.10. <i>Posición del balance del Banco Central: Variación de saldos (Base de datos)</i>	
9.3.11. <i>Variación de la posición denominada en moneda extranjera del Banco Central (Base de datos)</i>	
9.3.12. <i>Activos de reservas internacionales: Contrapartida de las variaciones, apertura por sector y operaciones (Base de datos)</i>	
9.3.13. Liquidez en moneda extranjera del Banco Central y Gobierno Central	141
9.3.13. Liquidez en moneda extranjera del Banco Central y Gobierno Central (continuación)	141
9.3.14. Liquidez del sistema financiero	142
9.3.15. <i>Título de deuda vigente del Banco Central de Chile (Base de datos)</i>	
<b>MERCADO CAMBIARIO</b>	<b>143</b>
9.4.1. Posición spot y de derivados del mercado cambiario formal	144
9.4.2. Transacciones spot y de derivados del mercado cambiario formal	145
9.4.3. Transacciones en el mercado cambiario formal	146
9.4.4. <i>Operaciones de derivados entre monedas extranjeras, mercado externo (Base de datos)</i>	
9.4.5. <i>Operaciones de derivados (peso-dólar), mercado cambiario formal, por plazo (Base de datos)</i>	
9.4.6. <i>Operaciones de derivados sobre tasas de interés externas, mercado externo (Base de datos)</i>	
9.4.7. <i>Operaciones de derivados sobre productos básicos, mercado externo (Base de datos)</i>	
<b>CAPÍTULO 10: FINANZAS PÚBLICAS</b>	<b>147</b>
10.1. Estado de operaciones del Gobierno Central Presupuestario, mensual	148
10.2. Estado de operaciones del Gobierno Central Total, trimestral	149
<b>CAPÍTULO 11: ECONOMÍA INTERNACIONAL</b>	<b>150</b>
11.1. Crecimiento del producto interno bruto de las principales economías	151
11.2. Índices de precios al consumidor en Estados Unidos, Zona Euro y Japón	152
11.3. Índices de precios al consumidor en América Latina, Europa emergente y Asia emergente	152
11.4. Precios de productos básicos	153
11.5. Precios de productos básicos alimentos	153
11.6. Índices de bolsas externas	154
11.7. Tasas de interés externas	155
11.8. Spreads soberanos: EMBI global spread	155
<b>CAPÍTULO 12: EXPECTATIVAS ECONÓMICAS</b>	<b>156</b>



12.1. Encuesta de expectativas económicas, mensual, distintos indicadores (BCCh)	157
12.2. Encuesta de operadores financieros	157
12.3. Expectativas de inflación (mercado secundario)	158
12.4. Indicador mensual de confianza empresarial(UAI-Icare)	158
12.5. Expectativas económicas, trimestral, distintos indicadores (UCh)	159
12.6. Expectativas económicas, trimestral, síntesis de los resultados (UCh)	159
12.7. Índice de percepción de la economía, por componentes (Ipec)	160
<b>Notas del Boletín Mensual</b>	<b>161</b>





## CONTENIDO Y NATURALEZA

---

La selección y presentación de la información estadística que se incluye en el Boletín Mensual del Banco Central de Chile se presenta de acuerdo con las siguientes orientaciones básicas.

### Contenido

La información estadística se ordena en doce capítulos, que facilitan el análisis macroeconómico de la economía chilena. El primer capítulo presenta un resumen de las principales estadísticas de relevancia para Chile, en tanto que los restantes capítulos se concentran en indicadores de la economía nacional e internacional.

### Fuentes

La publicación contiene información estadística tanto de fuentes externas —lo que se indica en cada cuadro— como de información elaborada por el propio Banco Central, en cuyo caso no se especifica la fuente. Respecto de las fuentes externas, se privilegia el uso de las fuentes oficiales originales.

### Cobertura temporal

En general, los cuadros presentan cifras anuales para los últimos cuatro años calendario y aperturas trimestrales o mensuales para los últimos dos años.

### Frecuencia de la información

La frecuencia de los indicadores publicados es mensual, trimestral y/o anual. Ello significa que la publicación de indicadores trimestrales y/o anuales se realizará en aquellas ediciones del Boletín Mensual, para las cuales se tenga disponibilidad de nueva información bajo tal frecuencia. Se exceptúan de lo anterior, los indicadores de cuentas nacionales y de balanza de pagos, los que se presentan mensualmente.

### Referencia temporal de indicadores de saldos

Los saldos están referidos a fines del período que corresponda, con excepción de aquellos indicadores para los que se señale en forma específica otra referencia temporal.

**Integración a la web**

La información contenida en el Boletín Mensual se publica en forma electrónica en la página web del Banco Central ([www.bcentral.cl](http://www.bcentral.cl)). Asimismo, las series estadísticas pueden ser consultadas para períodos más extensos en la Base de Datos Estadísticos del Banco Central, disponible también en la página web.



## Siglas, abreviaturas y signos utilizados

<b>Ahp:</b>	Depósitos de ahorro a plazo
<b>Ahv:</b>	Depósitos de ahorro a la vista
<b>BCD:</b>	Bonos reajustables en dólares licitados por el BCCh
<b>BCP:</b>	Bonos en pesos licitados por el BCCh
<b>BCU:</b>	Bonos en UF licitados por el BCCh
<b>BML:</b>	Bolsa de metales de Londres
<b>BTP:</b>	Bonos en pesos licitados por la Tesorería General de la República
<b>BTU:</b>	Bonos en UF licitados por la Tesorería General de República
<b>C:</b>	Circulante
<b>CAC:</b>	Cooperativas de ahorro y crédito
<b>CDEC:</b>	Centro de despacho económico de carga
<b>CIF:</b>	Acrónimo del término en inglés Cost, Insurance and Freight, «Coste, seguro y flete, puerto de destino convenido»)
<b>D1:</b>	Depósitos en cuenta corriente del sector privado no financiero netos de encaje
<b>D1A:</b>	D1 + Ahv + otros depósitos a la vista del sector privado no financiero netos de canje, descontados de este último los documentos depositados
<b>DEG:</b>	Derecho especial de giro
<b>Dg:</b>	Dinero del sector público no financiero neto de encaje
<b>Dp:</b>	Depósitos a plazo del sector privado
<b>Dpg:</b>	Depósitos a plazo del sector público no financiero
<b>Dv:</b>	Depósitos a la vista distintos de cuentas corrientes
<b>EMBI:</b>	Emerging Markets Bond Index
<b>FCC:</b>	Fondo de compensación de los ingresos del cobre
<b>FEPCDP:</b>	Fondo de estabilización de precios de los combustibles derivados del petróleo
<b>FM:</b>	Fondos mutuos
<b>FOB:</b>	Acrónimo del término en inglés "Free on Board", "franco a bordo, puerto de carga convenido"
<b>FP:</b>	Fondos de pensiones
<b>GWH:</b>	Giga Wattios-hora ( $10^9$ Wh, unidad de energía)
<b>ICARE:</b>	Instituto Chileno de administración racional de empresas
<b>IGPA:</b>	Índice general de precios de acciones
<b>IMACEC:</b>	Indicador mensual de actividad económica
<b>INE:</b>	Instituto Nacional de Estadísticas
<b>INTER-10:</b>	Agrupación de las 10 principales acciones pertenecientes al IPSA que cotizan ADR en el exterior
<b>IPC:</b>	Índice de precios al consumidor
<b>IPCN:</b>	Índice de precios al consumidor de no transables
<b>IPCT:</b>	Índice de precios al consumidor de transables
<b>IPCX:</b>	Índice de precios al consumidor excluyendo los precios de combustibles y frutas y verduras frescas
<b>IPCX1:</b>	IPCX descontados los precios de carnes y pescados frescos, tarifas reguladas, precios indexados y servicios financieros
<b>IPE:</b>	Índice de precios externos relevantes para Chile

<b>IPE-5:</b>	IPE considerando los índices de precio de Canadá, Estados Unidos, Japón, Reino Unido y Zona Euro
<b>IPEC:</b>	Índice de percepción de la economía
<b>IPSA:</b>	Índice de precios selectivo de acciones
<b>IPSFL:</b>	Instituciones privadas sin fines de lucro
<b>IVA:</b>	Impuesto al valor agregado
<b>M1:</b>	$C + D1 + Dv + Ahv$
<b>M2:</b>	M1 + Dp + Ahp + Cuotas de FM con inversiones en instrumentos de deuda con duración de hasta un año (sector privado no financiero) + Captaciones de Cooperativas de Ahorro y Crédito - Inv. de FM en M2 - Inv. de CAC en M2"
<b>M3:</b>	M2 + Depósitos en moneda extranjera del sector privado + Documentos del BCCh + Bonos de Tesorería + Letras de Crédito + Resto de cuotas de FM + Cuotas de ahorro voluntario de AFP - Inversión de FM en M3 - Inversión de AFP en M3"
<b>MCF:</b>	Mercado cambiario formal
<b>PDBC:</b>	Pagarés descontables en pesos licitados por el BCCh
<b>PIB:</b>	Producto Interno Bruto
<b>PPC:</b>	Poder paridad de compra
<b>PRBC:</b>	Pagarés reajustables en UF licitados por el BCCh
<b>PRC:</b>	Pagarés reajustables con pago de cupones licitados por el BCCh en UF
<b>PRD:</b>	Pagarés licitados por el BCCh, reajustables en dólares
<b>SOFOFA:</b>	Sociedad de Fomento Fabril
<b>TCM:</b>	Tipo de cambio multilateral
<b>TCM-5:</b>	TCM considerando las monedas de Canadá, Estados Unidos, Japón, Reino Unido y Zona Euro
<b>TCR:</b>	Tipo de cambio real
<b>TCR-5:</b>	TCR considerando las monedas de Canadá, Estados Unidos, Japón, Reino Unido y Zona Euro
<b>TPM:</b>	Tasa de política monetaria
<b>UAI:</b>	Universidad Adolfo Ibáñez
<b>UCh:</b>	Universidad de Chile
<b>UF:</b>	Unidad de fomento
<b>WTI:</b>	West Texas Intermediate

**Signos**

<b>0,0:</b>	Cantidad inferior a la mitad del último dígito indicado en la serie
<b>--:</b>	Inexistencia del fenómeno considerado o carencia de significado

**Palabras**

instrumentos  
inversión  
extranjera  
externa  
correspondiente

**Abreviación**

instrum.  
invers.  
extranj.  
ext.  
correspon.



<b>intereses</b>	inter.
<b>sociedades</b>	soc.
<b>instituciones sin fines de lucro</b>	ISFL
<b>mercado</b>	mcdo.
<b>transacciones</b>	transac.
<b>patrimonio</b>	patrim.
<b>producción</b>	produc.
<b>adquisición</b>	adquisic.
<b>endeudamiento</b>	endeud.
<b>financieros</b>	financ.
<b>especiales</b>	espec.
<b>situación</b>	situac.
<b>no bancarias</b>	n/bancarias
<b>no financieros</b>	n/financ.
<b>préstamo</b>	prést.
<b>empresas</b>	empr.
<b>devengados</b>	deveng.
<b>variación</b>	variac.
<b>porcentual</b>	porcent.
<b>documentos</b>	dctos.
<b>afectan</b>	afect.
<b>bienes y servicios</b>	Bs. y Ss.
<b>rezagados</b>	rezag.
<b>institucional</b>	inst.
<b>Estados Unidos</b>	EE.UU





# I. PRINCIPALES ESTADÍSTICAS MACROECONÓMICAS\*

\*Para consultas sobre esta información dirigirse a: [contacto\\_bde@bcentral.cl](mailto:contacto_bde@bcentral.cl)



**CUADRO 1.1**  
**Series trimestrales (1)**

	2011	2012	2012		2013	
			IV	I	II	III
<b>Actividad</b>						
PIB (millones de US\$, últimos 12 meses)	251.149	268.413	268.413	275.976	280.998	282.072
Población (millones de personas)	17,2	17,4	--	--	--	--
PIB per cápita (US\$)	14.561	15.424	--	--	--	--
PIB per cápita PPC (US\$, FMI)	17.310	18.419	--	--	--	--
PIB	5,9	5,6	5,7	4,7	4,0	4,7
PIB (desestacionalizado)	5,8	5,6	5,6	5,2	4,0	4,7
Demanda interna	9,1	7,1	8,2	7,2	4,1	1,3
Consumo	7,9	5,8	7,3	5,9	6,1	5,2
Formación bruta de capital fijo	14,7	12,3	18,1	9,4	8,6	3,2
Formación bruta de capital fijo (% PIB, últimos 12 meses)	25,2	26,8	26,8	27,1	27,4	27,3
Exportación de bienes y servicios	5,2	1,0	4,7	0,2	7,0	13,1
Importación de bienes y servicios	14,5	4,9	11,9	6,7	7,0	2,9
<b>Sector Externo</b>						
Cuenta corriente (% PIB, últimos 12 meses)	-1,3	-3,5	-3,5	-3,9	-3,9	-3,4
Exportación de bienes (millones de US\$, fob)(2)	81.455	78.277	21.300	19.022	20.193	18.661
Exportación de bienes (volumen)	4,1	1,9	4,9	-0,5	7,4	13,3
Mineras	-1,5	2,7	7,5	-1,3	9,6	19,6
Cobre	-2,0	2,5	7,3	-0,3	11,0	20,8
Industriales	13,8	0,7	0,3	2,8	-0,7	3,7
Agrícolas	12,5	-0,3	-8,4	-10,8	23,3	10,1
Importación de bienes (millones de US\$, fob)	70.911	74.855	20.354	18.121	18.849	19.118
Importación de bienes (volumen)(3)	16,4	5,8	11,7	6,4	7,4	1,4
Consumo	16,1	7,1	10,9	12,8	7,0	9,1
Intermedios no combustibles	18,8	3,1	4,6	3,7	1,3	-3,9
Combustibles y lubricantes	6,5	-1,4	8,3	-5,0	9,6	7,1
Capital	22,7	17,6	32,3	17,7	17,4	-3,7
RIN (% PIB, últimos 12 meses) (4)	16,7	15,5	15,5	14,4	14,6	15,0
Reservas internacionales (millones de US\$)	41.979	41.650	41.650	39.832	41.003	42.303
RIN / Deuda externa corto plazo residual	1,0	1,0	1,0	1,0	1,1	1,2
Deuda externa total (% PIB, últimos 12 meses)	39,3	43,9	43,9	43,2	42,8	44,2
Deuda externa total (millones de US\$)	98.741	117.776	117.776	119.211	120.181	124.729
Posición de inversión internacional (% PIB)	-12,6	-16,7	-16,7	-17,4	-15,4	-15,2
<b>Cuentas Fiscales</b>						
Balance total Gobierno Central (% PIB, últimos 12 meses)	1,3	0,6	0,6	0,8	0,6	0,6
Deuda bruta Gobierno Central (% PIB)	11,2	11,9	11,9	11,4	12,0	--
Deuda neta Gobierno Central (% PIB)	-8,7	-6,7	-6,7	-6,7	-6,8	--
Deuda bruta Banco Central (% PIB)	17,1	15,1	15,1	13,6	14,0	--
Deuda neta Banco Central (% PIB)	-2,0	-1,1	-1,1	-0,6	-1,6	--
Deuda bruta consolidada (% PIB)	27,4	26,2	26,2	24,1	25,0	--
Deuda neta consolidada (% PIB)	-10,7	-7,8	-7,8	-7,4	-8,5	--
<b>Condiciones Externas</b>						
PIB mundial PPC	3,8	3,0	2,8	2,4	2,9	--
PIB socios comerciales	4,3	3,4	3,2	2,7	3,3	--
Términos de intercambio	-0,4	-4,3	-1,0	-2,8	-2,7	-3,1

Fuente: Comité de Inversiones Extranjeras, Banco Central de Chile, Instituto Nacional de Estadísticas, Dirección de Presupuestos del Ministerio de Hacienda, Bloomberg y FMI.



## CUADRO 1.2

### Series mensuales (1)

	2011	2012	2013	2013				
			II	III	Ago	sep	oct	nov
<b>Actividad y Empleo</b>								
Imacec	5,9	5,6	4,0	4,7	4,3	4,3	2,8	--
Imacec Desestacionalizado	5,8	5,6	0,3	1,4	0,7	-0,7	-0,1	--
Producción Manufacturera (INE)	8,0	2,2	-1,0	0,6	-2,0	-0,9	-3,2	--
Producción minera (INE)	-0,1	2,7	2,8	8,3	5,9	5,4	6,0	--
Generación de energía eléctrica (CDEC)	6,3	5,8	4,1	5,0	3,7	4,4	3,8	3,0
Ventas del comercio (INE)	11,8	8,8	10,6	9,8	12,0	7,1	13,4	--
Ventas del comercio (CNC)	8,1	6,0	11,5	9,0	11,8	6,1	16,0	--
Venta de autos nuevos (ANAC)	21,4	1,4	15,6	7,6	3,8	0,5	-8,2	16,9
Venta de viviendas nuevas, nacional (CChC)	26,8	18,1	1,8	-6,9	-7,0	-9,4	--	--
Venta de viviendas nuevas, Gran Santiago	27,7	23,0	-4,4	-9,3	-6,5	-14,1	--	--
Fuerza de trabajo (2)	2,3	1,2	1,8	1,1	1,9	1,1	1,2	--
Empleo (2)	2,9	1,8	2,2	2,0	2,7	2,0	2,1	--
Tasa de desempleo	6,6	6,1	6,2	5,7	5,7	5,7	5,8	--
<b>Precios</b>								
IPC (a/a) (3)	3,3	3,0	1,3	2,1	2,2	2,0	1,5	2,4
IPCX (a/a) (3)	2,4	2,4	1,1	1,5	1,6	1,7	1,7	2,2
IPCX1 (a/a) (3)	1,3	2,3	1,6	2,0	2,0	2,1	2,1	2,4
IPC Base 2009 (m/m)	--	--	--	--	0,2	0,5	0,1	0,4
IPCX Base 2009 (m/m)	--	--	--	--	0,0	0,6	0,3	0,2
IPCX1 Base 2009 (m/m)	--	--	--	--	0,0	0,6	0,2	0,2
Costo de la mano de obra (nominal; a/a) (4)	6,9	7,2	6,4	6,1	6,2	6,4	6,1	--
<b>Tipo de cambio</b>								
Tipo de cambio nominal	-5,3	0,7	-2,4	5,1	6,6	6,2	5,4	8,0
Tipo de cambio nominal (\$/US\$)	483,4	486,7	484,4	507,5	512,6	504,6	500,8	519,3
Tipo de cambio nominal multilateral	-2,3	-2,2	-3,8	2,9	4,5	3,3	3,1	5,4
Tipo de cambio real	0,9	-2,5	-2,9	3,1	4,5	3,5	3,9	5,2
Tipo de cambio real (1986=100)	92,1	89,8	88,7	91,5	92,5	91,0	91,0	93,0
<b>Sector Externo</b>								
Reservas internacionales netas (millones de US\$)	41.979	41.650	41.003	42.303	40.679	42.303	40.817	39.903
Exportación de bienes (millones de US\$, fob)(5)	81.455	78.277	20.193	18.661	6.395	5.855	7.044	6.094
Exportación de bienes (fob)	14,6	-3,9	2,2	7,6	11,2	3,2	-5,4	-7,3
Importación de bienes (millones de US\$, fob)	70.911	74.855	18.849	19.118	6.697	5.853	6.803	5.891
Importación de bienes (fob)	27,8	5,6	4,2	-0,3	-1,7	-3,3	-13,9	-5,5
Consumo (cif)	20,5	6,1	6,5	8,9	5,2	8,4	6,8	8,3
Intermedios no combustibles (cif)	24,1	2,5	0,5	-5,2	-11,9	-2,0	-5,3	-4,5
Combustibles y lubricantes (cif)	43,1	0,6	-4,6	1,0	24,5	-13,0	-23,3	-8,6
Capital (cif)	24,9	16,8	18,4	-5,0	-13,0	-11,2	-37,1	-18,6
<b>Indicadores Financieros</b>								
Tasa de Interés de Política Monetaria (%)	4,7	5,0	5,0	5,0	5,0	5,0	4,9	4,7
BCP 5 años	5,7	5,3	5,2	5,2	5,1	5,2	5,0	4,6
BCP 10 años	6,0	5,4	5,2	5,3	5,3	5,3	5,2	5,0
M1 (nominal, promedio)	11,8	8,8	12,7	13,7	14,8	13,7	11,8	13,3
M2 (nominal, promedio)	18,5	7,6	10,0	13,0	12,6	13,0	10,8	13,0
M3 (nominal, promedio)	18,9	6,2	9,0	13,6	12,7	13,6	12,7	13,4
IPSA	-15,2	3,0	-8,4	-9,6	-12,7	-9,6	-8,3	-8,5
IPSA (01/01/2003=1.000)	4.177,5	4.301,4	4.029,7	3.823,9	3.628,7	3.823,9	3.912,4	3.789,1
Colocaciones reales totales (saldo)	12,0	10,7	7,9	8,5	8,8	8,5	8,6	8,1
<b>Condiciones Externas</b>								
Precio del cobre (US\$ / lb, BML)	4,0	3,6	3,2	3,2	3,3	3,2	3,3	3,2
Precio del petróleo (US\$ / barril, WTI )	95,1	94,2	94,2	105,8	106,6	106,3	100,5	93,9
Spread EMBI Chile (puntos base)	138,6	150,6	152,7	171,0	171,0	173,0	162,0	164,0
Bono del gobierno de EE.UU. a diez años (promedio, %)	2,8	1,8	2,1	2,7	2,8	2,6	2,6	2,7

Fuente: Banco Central de Chile, Instituto Nacional de Estadísticas, Dirección de Presupuestos del Ministerio de Hacienda, CNC(Cámara Nacional de Comercio), CChC (Cámara Chilena de la Construcción), Anac (Asociación Nacional Automotriz de Chile), Bolsa de Comercio de Santiago, Bloomberg.

## II. CUENTAS NACIONALES\*

\*Para consultas sobre esta información dirigirse a: [cuentasnacionales@bcentral.cl](mailto:cuentasnacionales@bcentral.cl)

## **PIB, Ingreso y Gasto**



## CUADRO 2.1 Indicador mensual de actividad económica (Imacec) (1)

Volumen a precios del año anterior encadenado (Promedio 2008=100)

	Serie original				Serie desestacionalizada (2)				Serie a costo de factores (3)				
	Índice	Variación porcentual			Índice	Variación porcentual			Índice	Variación porcentual			
		12 meses	Acumulada en el período	Acumulada en un año		Mes	12 Meses	Acumulada en el período		Acumulada en un año	12 meses	Acumulada en el período	Acumulada en un año
			(4)	(5)			(4)	(5)			(4)	(5)	
2009 Prom.	99,0	-1,0	-1,0	--	99,1	--	-0,9	-0,9	--	99,2	-0,8	-0,8	--
2010 Prom.	104,7	5,8	5,8	--	104,7	--	5,7	5,7	--	104,3	5,1	5,1	--
2011 Prom.	110,8	5,9	5,9	--	110,8	--	5,8	5,8	--	110,1	5,6	5,6	--
2012 Prom.	116,9	5,6	5,6	--	117,0	--	5,6	5,6	--	116,1	5,5	5,5	--
2011 Nov	116,0	4,3	5,8	5,9	113,1	0,8	4,4	5,7	5,8	115,2	4,1	5,5	5,5
2011 Dic	124,2	6,5	5,9	5,9	115,1	1,8	6,3	5,8	5,8	122,4	6,5	5,6	5,6
2012 Ene	110,9	4,9	4,9	5,6	113,9	-1,0	4,6	4,6	5,5	110,4	4,7	4,7	5,3
2012 Feb	106,2	6,4	5,6	5,5	114,7	0,7	5,7	5,2	5,4	105,8	6,3	5,5	5,3
2012 Mar	119,5	4,1	5,1	4,8	115,4	0,6	4,6	5,0	4,7	119,1	3,9	4,9	4,5
2012 Abr	115,7	5,0	5,0	4,6	115,7	0,3	5,1	5,0	4,5	115,5	4,9	4,9	4,4
2012 May	117,4	5,6	5,1	4,6	116,7	0,9	5,9	5,2	4,6	116,6	5,5	5,0	4,3
2012 Jun	115,5	6,6	5,4	4,8	116,7	0,0	6,4	5,4	4,7	114,7	6,6	5,3	4,6
2012 Jul	114,0	6,3	5,5	5,1	116,5	-0,2	6,6	5,5	5,1	113,1	6,4	5,5	4,9
2012 Ago	116,6	6,6	5,7	5,3	117,7	1,1	6,3	5,6	5,3	115,7	6,5	5,6	5,2
2012 Sep	114,2	4,5	5,5	5,4	117,1	-0,6	5,5	5,6	5,5	113,2	4,6	5,5	5,3
2012 Oct	120,4	6,3	5,6	5,6	118,3	1,0	5,5	5,6	5,6	119,6	6,3	5,6	5,5
2012 Nov	122,3	5,5	5,6	5,7	119,7	1,2	5,8	5,6	5,7	121,4	5,4	5,6	5,6
2012 Dic	130,7	5,2	5,6	5,6	121,4	1,4	5,5	5,6	5,6	128,3	4,8	5,5	5,5
2013 Ene	118,0	6,4	6,4	5,7	121,2	-0,1	6,4	6,4	5,8	117,4	6,3	6,3	5,6
2013 Feb	110,5	4,1	5,3	5,5	120,1	-0,9	4,7	5,6	5,7	110,0	4,0	5,2	5,4
2013 Mar	124,0	3,7	4,7	5,5	120,6	0,4	4,5	5,2	5,7	123,5	3,7	4,6	5,4
2013 Abr	120,9	4,4	4,6	5,4	119,9	-0,6	3,6	4,8	5,5	120,5	4,3	4,6	5,3
2013 May	121,6	3,6	4,4	5,2	120,9	0,8	3,6	4,6	5,4	120,5	3,4	4,3	5,2
2013 Jun	120,2	4,1	4,4	5,0	122,1	1,0	4,6	4,6	5,2	119,3	4,0	4,3	5,0
2013 Jul	120,4	5,6	4,5	5,0	122,4	0,2	5,1	4,6	5,1	119,3	5,5	4,4	4,9
2013 Ago	121,6	4,3	4,5	4,8	123,2	0,7	4,7	4,6	5,0	120,5	4,2	4,4	4,7
2013 Sep	119,1	4,3	4,5	4,8	122,3	-0,7	4,5	4,6	4,9	118,1	4,3	4,4	4,7
2013 Oct	123,7	2,8	4,3	4,5	122,2	-0,1	3,3	4,5	4,7	122,9	2,7	4,2	4,4

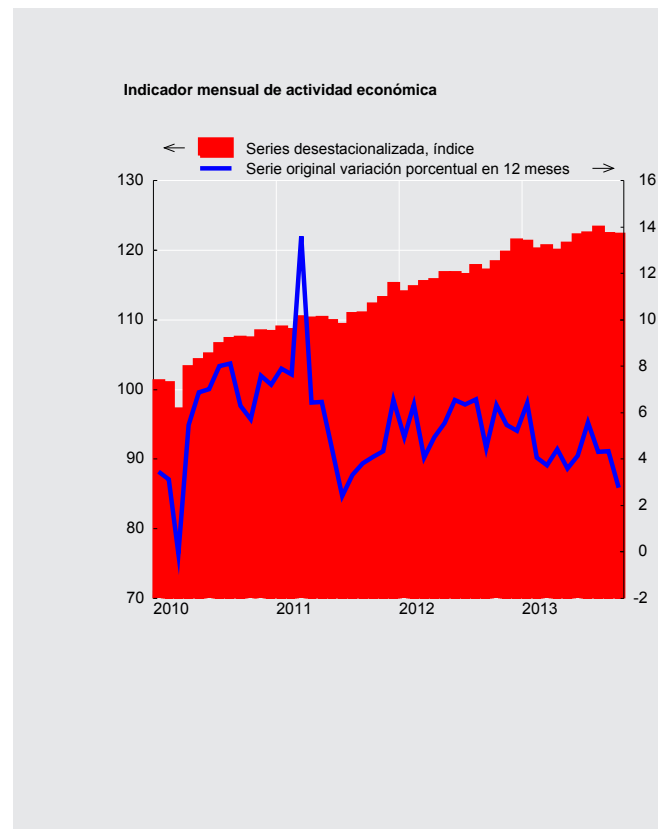

**CUADRO 2.2****Producto interno bruto (PIB), trimestral, volumen a precios del año anterior encadenado (1)**

(Millones de pesos encadenados) (2)

	PIB total	Variación porcentual respecto de igual período del año anterior	PIB desestacionalizado (3)	Variación porcentual respecto del período anterior
2009	92.875.262	-1,0	92.876.350	-0,9
2010	98.227.638	5,8	98.171.057	5,7
2011	103.974.622	5,9	103.834.073	5,8
2012	109.750.797	5,6	109.660.769	5,6
2011 IV	27.637.295	5,0	26.569.931	2,7
2012 I	26.328.337	5,1	26.875.490	1,2
II	27.258.165	5,7	27.288.928	1,5
III	26.963.907	5,8	27.446.022	0,6
IV	29.200.388	5,7	28.050.330	2,2
2013 I	27.570.856	4,7	28.276.968	0,8
II	28.361.354	4,0	28.367.150	0,3
III	28.242.221	4,7	28.743.016	1,3

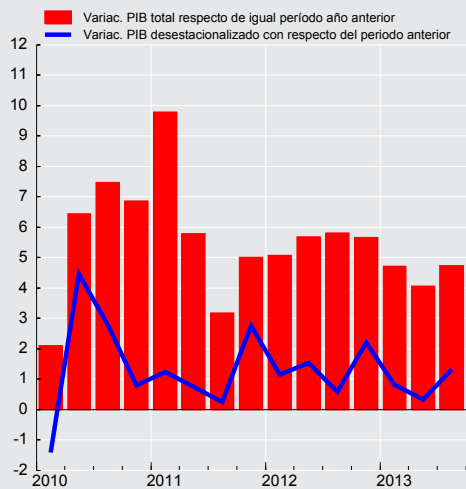
**Producto interno bruto (variación porcentual)**





**CUADRO 2.3**  
**Gasto del producto interno bruto, trimestral, precios corrientes (1)**  
(Millones de pesos)

	2011 IV	2012 I	II	III	IV	2013 I	II	III
<b>Demanda interna</b>	31.534.137	30.334.845	31.442.890	33.214.574	35.063.066	33.801.092	33.406.581	34.785.112
Consumo total	24.523.925	22.355.399	23.720.729	24.350.862	27.039.091	24.222.881	25.651.958	26.405.174
Consumo de hogares e IPSFL (2)	20.213.424	18.844.992	19.937.919	20.641.412	22.207.815	20.404.695	21.587.755	22.356.907
Bienes durables	2.204.696	1.877.852	1.992.608	2.052.282	2.511.500	2.124.698	2.272.990	2.258.247
Bienes no durables	8.484.594	7.953.217	8.046.117	8.489.832	9.299.496	8.633.601	8.849.995	9.371.011
Servicios	9.524.134	9.013.923	9.899.195	10.099.299	10.396.819	9.646.397	10.464.771	10.727.650
Consumo de Gobierno	4.310.501	3.510.408	3.782.809	3.709.450	4.831.276	3.818.185	4.064.203	4.048.266
Variación de existencias	-532.142	965.092	291.139	926.695	-1.107.612	1.593.882	-561.157	-158.314
Formación bruta de capital fijo	7.542.354	7.014.354	7.431.023	7.937.016	9.131.588	7.984.330	8.315.780	8.538.252
Construcción y otras obras	4.434.298	4.622.346	4.626.656	4.665.894	5.165.151	5.219.806	5.150.895	5.143.828
Maquinaria y equipos	3.108.056	2.392.008	2.804.367	3.271.123	3.966.437	2.764.523	3.164.885	3.394.424
Exportación de bienes y servicios	12.385.358	11.503.260	11.366.037	9.856.147	11.930.417	10.701.520	11.241.957	11.151.437
Exportación de bienes	10.535.892	9.777.858	9.824.755	8.380.805	10.167.991	9.050.637	9.802.580	9.481.276
Agropecuario-silvícola-pesca	345.390	1.003.687	830.491	348.736	322.494	977.279	1.055.196	439.771
Minería	6.546.077	5.511.236	5.607.161	4.955.466	6.547.651	4.910.604	5.451.023	5.594.210
Cobre	6.023.798	4.956.564	5.059.075	4.482.056	6.005.255	4.453.812	4.986.619	5.113.826
Resto	522.278	554.672	548.085	473.410	542.396	456.791	464.405	480.384
Industria	3.644.426	3.262.935	3.387.104	3.076.603	3.297.846	3.162.754	3.296.361	3.447.294
Exportación de servicios	1.849.466	1.725.402	1.541.282	1.475.342	1.762.426	1.650.883	1.439.377	1.670.162
Importación de bienes y servicios	11.365.614	10.266.963	10.929.427	11.169.727	11.818.226	10.455.609	11.108.865	11.871.778
Importación de bienes	9.876.118	8.934.282	9.537.616	9.840.714	10.285.581	9.088.240	9.678.963	10.304.192
Agropecuario-silvícola-pesca	181.507	130.985	104.050	172.983	174.406	149.854	120.191	163.139
Minería	1.189.594	1.279.334	1.249.366	1.132.435	1.187.989	1.183.903	1.286.474	1.179.548
Industria	8.505.017	7.523.962	8.184.200	8.535.296	8.923.186	7.754.484	8.272.299	8.961.505
Importación de servicios	1.489.497	1.332.681	1.391.811	1.329.013	1.532.645	1.367.368	1.429.902	1.567.586
PIB	32.553.881	31.571.142	31.879.500	31.900.994	35.175.257	34.047.003	33.539.673	34.064.771
Tasa de inversión en capital fijo	23,2	22,2	23,3	24,9	26,0	23,5	24,8	25,1
Tasa de inversión total	21,5	25,3	24,2	27,8	22,8	28,1	23,1	24,6

**CUADRO 2.4**  
**Deflactor del gasto del producto interno bruto, trimestral (1)**  
(Variación porcentual respecto de igual periodo del año anterior)

	2011 IV	2012 I	II	III	IV	2013 I	II	III
<b>Demanda interna</b>	4,8	3,1	4,1	3,4	2,8	3,9	2,1	3,4
Consumo total	5,1	4,4	4,1	3,2	2,7	2,3	2,0	3,0
Consumo de hogares e IPSFL (2)	5,1	4,5	4,0	3,1	2,4	1,7	1,7	2,9
Bienes durables	-1,3	-0,5	0,2	1,2	-0,2	-2,5	-2,5	-1,4
Bienes no durables	7,7	7,4	6,4	3,6	2,6	2,6	2,3	4,2
Servicios	4,4	3,1	2,9	3,1	2,7	1,9	2,0	2,7
Consumo de Gobierno	5,0	4,6	4,6	3,7	4,6	6,2	3,6	4,0
Formación bruta de capital fijo	3,6	1,5	3,4	4,2	2,5	4,0	3,1	4,2
Construcción y otras obras	4,0	4,9	5,1	6,1	6,7	7,3	5,7	5,2
Maquinaria y equipos	2,7	-4,1	0,8	1,7	-2,8	-0,6	-0,7	2,5
Exportación de bienes y servicios	2,3	-3,5	-1,6	-3,6	-8,0	-7,2	-7,6	0,1
Exportación de bienes	0,4	-4,9	-2,7	-4,3	-8,2	-7,1	-7,2	-0,0
Agropecuario-silvícola-pesca	9,3	7,0	8,5	-1,5	-0,4	10,5	3,1	12,3
Minería	-4,7	-10,7	-6,9	-4,9	-6,9	-9,7	-11,5	-5,5
Cobre	-6,2	-12,1	-7,4	-3,4	-7,0	-9,9	-11,4	-5,4
Resto	16,2	6,8	-3,9	-14,3	-6,5	-7,9	-12,0	-6,4
Industria	11,6	1,3	1,9	-2,9	-10,0	-6,3	-2,1	8,5
Exportación de servicios	13,4	5,0	6,4	0,7	-6,4	-7,1	-10,2	0,5
Importación de bienes y servicios	14,6	4,2	3,9	-0,4	-7,1	-4,5	-5,0	3,3
Importación de bienes	15,4	5,2	4,9	0,4	-7,3	-4,5	-5,3	3,1
Agropecuario-silvícola-pesca	5,1	-0,6	2,6	4,2	10,7	11,6	8,1	4,6
Minería	38,6	17,2	4,2	-3,8	-17,2	-15,3	-17,6	-4,0
Industria	13,4	3,7	5,4	1,2	-6,9	-2,9	-3,3	4,1
Importación de servicios	9,9	-2,3	-2,2	-5,7	-5,1	-4,9	-3,2	5,2
PIB	1,0	0,2	2,1	2,5	2,3	3,0	1,1	1,9



**CUADRO 2.5**  
**Gasto del producto interno bruto, anual, precios corrientes (1)**  
(Millones de pesos)

	2009	2010	2011	2012
<b>Demanda interna</b>	89.139.716	104.016.024	117.510.233	130.055.376
Consumo total	69.577.702	79.168.033	88.981.258	97.466.081
Consumo de hogares e IPSFL (2)	57.357.843	65.522.805	74.405.242	81.632.138
Bienes durables	4.383.723	6.096.523	7.465.016	8.434.241
Bienes no durables	24.337.756	27.090.106	30.701.146	33.788.662
Servicios	28.636.363	32.336.176	36.239.080	39.409.236
Consumo de Gobierno	12.219.859	13.645.227	14.576.016	15.833.942
Variación de existencias	-1.464.598	1.441.289	1.280.702	1.075.314
Formación bruta de capital fijo	21.026.612	23.406.703	27.248.274	31.513.981
Construcción y otras obras	14.255.981	14.681.853	16.557.988	19.080.048
Maquinaria y equipos	6.770.631	8.724.850	10.690.286	12.433.934
Exportación de bienes y servicios	35.849.025	42.245.984	46.160.869	44.655.861
Exportación de bienes	30.829.883	36.188.309	39.425.781	38.151.409
Agropecuario-silvícola-pesca	2.104.575	2.255.442	2.397.966	2.505.408
Minería	17.551.715	22.603.339	23.760.962	22.621.514
Cobre	16.339.452	20.982.583	21.628.595	20.502.950
Resto	1.212.263	1.620.756	2.132.366	2.118.564
Industria	11.173.594	11.329.527	13.266.853	13.024.488
Exportación de servicios	5.019.142	6.057.675	6.735.088	6.504.452
Importación de bienes y servicios	28.544.979	35.254.122	42.178.405	44.184.343
Importación de bienes	23.803.415	30.064.809	36.156.986	38.598.192
Agropecuario-silvícola-pesca	389.883	408.414	536.351	582.423
Minería	3.263.911	3.764.559	5.388.924	4.849.124
Industria	20.149.622	25.891.836	30.231.711	33.166.645
Importación de servicios	4.741.564	5.189.313	6.021.420	5.586.151
<b>PIB</b>	<b>96.443.761</b>	<b>111.007.886</b>	<b>121.492.697</b>	<b>130.526.894</b>
Tasa de inversión en capital fijo	21,8	21,1	22,4	24,1
Tasa de inversión total	20,3	22,4	23,5	25,0

**CUADRO 2.6**  
**Deflactor del gasto del producto interno bruto, anual (1)**  
(Variación porcentual respecto de igual periodo del año anterior)

	2009	2010	2011	2012
<b>Demanda interna</b>	2,7	2,7	3,6	3,3
Consumo total	2,1	3,7	4,2	3,6
Consumo de hogares e IPSFL (2)	1,3	3,1	4,3	3,4
Bienes durables	0,3	0,0	-0,9	0,2
Bienes no durables	0,3	2,3	5,5	4,9
Servicios	2,2	4,4	4,4	2,9
Consumo de Gobierno	6,1	6,8	3,8	4,3
Formación bruta de capital fijo	3,2	-0,8	1,5	3,0
Construcción y otras obras	2,9	1,6	3,8	5,7
Maquinaria y equipos	3,7	-4,6	-1,9	-1,0
Exportación de bienes y servicios	-3,6	15,2	3,9	-4,2
Exportación de bienes	-3,5	17,9	4,9	-5,0
Agropecuario-silvícola-pesca	4,8	4,6	-5,4	4,9
Minería	0,7	27,9	6,7	-7,3
Cobre	1,3	28,0	5,2	-7,5
Resto	-5,9	27,2	24,9	-5,2
Industria	-10,7	4,3	3,7	-2,7
Exportación de servicios	-4,2	1,1	-1,4	1,2
Importación de bienes y servicios	-8,2	-1,9	4,5	-0,1
Importación de bienes	-10,4	-1,9	4,8	0,4
Agropecuario-silvícola-pesca	-16,3	-3,1	4,3	4,5
Minería	-31,3	10,9	25,6	-0,2
Industria	-5,5	-3,5	1,8	0,4
Importación de servicios	4,2	-1,6	2,9	-3,7
<b>PIB</b>	<b>3,8</b>	<b>8,8</b>	<b>3,4</b>	<b>1,8</b>

**CUADRO 2.7****Gasto del producto interno bruto, trimestral, volumen a precios del año anterior encadenado (1)**

(Millones de pesos encadenados) (2)(3)

	2011 IV	2012 I	II	III	IV	2013 I	II	III
<b>Demanda interna</b>	28.437.110	26.732.394	28.072.679	29.610.078	30.758.242	28.663.778	29.215.332	29.995.925
Consumo total	21.990.000	19.171.766	20.990.820	21.545.308	23.596.490	20.303.011	22.261.325	22.672.039
Consumo de hogares e IPSFL (4)	18.302.127	16.791.617	17.717.264	18.327.812	19.645.860	17.877.976	18.871.898	19.296.397
Bienes durables	2.230.565	1.872.077	2.012.509	2.034.709	2.545.272	2.172.710	2.354.622	2.270.103
Bienes no durables	7.643.039	7.024.155	7.058.074	7.513.805	8.167.968	7.431.753	7.589.881	7.958.203
Servicios	8.458.135	7.913.350	8.659.577	8.793.627	8.990.307	8.310.971	8.972.330	9.098.020
Consumo de Gobierno	3.684.142	2.439.473	3.289.595	3.244.402	3.948.824	2.499.621	3.412.135	3.404.940
Formación bruta de capital fijo	7.069.755	6.739.590	6.989.425	7.368.481	8.347.918	7.374.507	7.588.666	7.605.474
Construcción y otras obras	4.001.047	4.130.451	4.091.241	4.034.237	4.365.981	4.348.610	4.307.275	4.227.559
Maquinaria y equipos	3.084.479	2.593.454	2.904.520	3.373.697	4.050.667	3.014.813	3.302.331	3.416.126
Exportación de bienes y servicios	10.335.781	10.113.268	10.230.765	9.231.596	10.820.081	10.133.831	10.947.298	10.439.506
Exportación de bienes	8.586.875	8.389.715	8.589.379	7.661.855	9.027.076	8.363.272	9.237.728	8.668.029
Agropecuario-silvícola-pesca	297.097	973.156	719.812	332.068	278.459	857.170	886.658	373.013
Minería	4.738.515	4.118.740	4.462.123	4.076.404	5.092.118	4.065.263	4.900.910	4.870.067
Cobre	4.376.959	3.734.226	4.097.858	3.736.677	4.694.394	3.724.729	4.557.086	4.506.854
Resto	362.390	382.942	367.192	341.785	402.654	342.430	353.489	370.434
Industria	3.586.741	3.458.372	3.488.245	3.307.660	3.606.086	3.579.358	3.466.344	3.415.705
Exportación de servicios	1.759.845	1.733.442	1.625.861	1.577.882	1.790.843	1.784.900	1.690.103	1.777.216
Importación de bienes y servicios	11.378.659	10.754.824	11.300.964	12.226.998	12.730.946	11.470.302	12.089.504	12.580.872
Importación de bienes	10.087.506	9.461.238	10.016.293	10.918.544	11.337.803	10.075.788	10.727.984	11.091.993
Agropecuario-silvícola-pesca	210.767	159.167	121.989	195.247	182.987	163.096	130.410	175.995
Minería	1.120.149	1.278.050	1.206.677	1.246.500	1.351.334	1.397.053	1.508.511	1.353.044
Industria	8.609.595	7.934.896	8.593.759	9.382.115	9.701.640	8.420.062	8.984.554	9.462.070
Importación de servicios	1.343.753	1.332.240	1.334.798	1.373.079	1.456.510	1.437.835	1.416.920	1.540.052
PIB	27.637.295	26.328.337	27.258.165	26.963.907	29.200.388	27.570.856	28.361.354	28.242.221
Tasa de inversión en capital fijo	25,6	25,6	25,6	27,3	28,6	26,7	26,8	26,9
Tasa de inversión total	23,2	28,8	25,9	29,9	24,4	30,4	24,4	25,8
Variación de existencias / PIB (5)	1,0	1,0	1,1	1,3	0,9	1,0	0,3	-0,4

**CUADRO 2.8****Variación del gasto del producto interno bruto, trimestral, volumen a precios del año anterior encadenado (1)**

(Variación porcentual respecto de igual período del año anterior)

	2011 IV	2012 I	II	III	IV	2013 I	II	III
<b>Demanda interna</b>	5,3	4,9	6,9	8,3	8,2	7,2	4,1	1,3
Consumo total	5,2	4,6	5,4	5,4	7,3	5,9	6,1	5,2
Consumo de hogares e IPSFL (2)	5,9	5,1	5,7	6,0	7,3	6,5	6,5	5,3
Bienes durables	15,8	13,9	11,5	11,4	14,1	16,1	17,0	11,6
Bienes no durables	4,5	3,1	4,2	5,3	6,9	5,8	7,5	5,9
Servicios	5,0	5,0	5,7	5,5	6,3	5,0	3,6	3,5
Consumo de Gobierno	2,1	1,6	4,2	2,5	7,2	2,5	3,7	4,9
Formación bruta de capital fijo	13,5	7,3	9,8	13,4	18,1	9,4	8,6	3,2
Construcción y otras obras	9,4	9,2	9,0	8,6	9,1	5,3	5,3	4,8
Maquinaria y equipos	20,1	3,7	10,8	20,6	31,3	16,2	13,7	1,3
Exportación de bienes y servicios	5,8	3,5	-0,2	-4,3	4,7	0,2	7,0	13,1
Exportación de bienes	6,2	5,0	0,8	-3,5	5,1	-0,3	7,5	13,1
Agropecuario-silvícola-pesca	13,7	6,7	-7,3	1,8	-6,3	-11,9	23,2	12,3
Minería	3,6	5,2	-0,4	-1,7	7,5	-1,3	9,8	19,5
Cobre	4,0	4,2	-1,0	-0,7	7,3	-0,3	11,2	20,6
Resto	-1,6	14,9	7,8	-12,3	11,1	-10,6	-3,7	8,4
Industria	9,5	5,8	5,8	-7,7	0,5	3,5	-0,6	3,3
Exportación de servicios	4,4	-4,7	-6,7	-9,0	1,8	3,0	4,0	12,6
Importación de bienes y servicios	6,3	2,9	2,4	2,3	11,9	6,7	7,0	2,9
Importación de bienes	7,6	4,0	5,1	3,6	12,4	6,5	7,1	1,6
Agropecuario-silvícola-pesca	39,4	9,5	5,3	20,3	-13,2	2,5	6,9	-9,9
Minería	-24,8	-14,7	-15,0	-22,0	20,6	9,3	25,0	8,5
Industria	12,1	7,2	8,7	7,9	12,7	6,1	4,5	0,9
Importación de servicios	-1,1	-3,4	-12,4	-5,8	8,4	7,9	6,2	12,2
PIB	5,0	5,1	5,7	5,8	5,7	4,7	4,0	4,7

**CUADRO 2.9****Contribución del gasto del producto interno bruto, trimestral, volumen a precios del año anterior encadenado**

(Contribución porcentual respecto de igual período del año anterior) (1)/(2)

	2011 IV	2012 I	II	III	IV	2013 I	II	III
<b>Demanda interna</b>	4,6	4,7	6,6	8,3	7,9	6,9	3,9	1,4
Consumo total	3,5	3,1	3,9	4,1	5,5	4,0	4,5	4,0
Consumo de hogares e IPSFL (3)	3,2	3,0	3,4	3,8	4,6	3,8	4,0	3,4
Bienes durables	0,9	0,8	0,7	0,7	0,9	1,0	1,1	0,7
Bienes no durables	1,0	0,8	1,0	1,4	1,8	1,4	1,8	1,6
Servicios	1,4	1,4	1,7	1,7	1,8	1,4	1,1	1,1
Consumo de Gobierno	0,2	0,1	0,5	0,3	1,0	0,2	0,5	0,6
Formación bruta de capital fijo	2,7	1,6	2,2	3,0	4,1	2,1	2,0	0,8
Construcción y otras obras	1,2	1,3	1,2	1,2	1,2	0,8	0,8	0,7
Maquinaria y equipos	1,5	0,3	0,9	1,9	2,9	1,3	1,2	0,1
Variación de existencias	-1,6	-0,1	0,5	1,2	-1,8	0,7	-2,5	-3,4
Exportación de bienes y servicios	2,2	1,3	-0,1	-1,6	1,7	0,1	2,4	4,3
Exportación de bienes	2,0	1,6	0,3	-1,1	1,6	-0,1	2,2	3,7
Agropecuario-silvícola-pesca	0,2	0,1	-0,3	0,1	0,0	-0,4	0,6	0,1
Minería	0,8	0,9	-0,1	-0,3	1,6	-0,1	1,7	3,3
Cobre	0,8	0,7	-0,2	-0,1	1,4	0,1	1,8	3,2
Resto	-0,0	0,2	0,1	-0,2	0,2	-0,2	-0,1	0,1
Industria	0,9	0,6	0,6	-0,9	0,1	0,4	-0,1	0,3
Exportación de servicios	0,2	-0,3	-0,4	-0,5	0,1	0,2	0,2	0,6
Importación de bienes y servicios	1,8	0,9	0,8	0,9	3,9	2,2	2,3	1,0
Importación de bienes	1,8	1,1	1,5	1,2	3,6	1,9	2,0	0,5
Agropecuario-silvícola-pesca	0,2	0,0	0,0	0,1	-0,1	0,0	0,0	-0,1
Minería	-0,9	-0,7	-0,7	-1,0	0,5	0,4	0,9	0,3
Industria	2,6	1,7	2,1	2,1	3,1	1,5	1,1	0,2
Importación de servicios	-0,1	-0,2	-0,7	-0,3	0,4	0,4	0,3	0,5
<b>PIB</b>	5,0	5,1	5,7	5,8	5,7	4,7	4,0	4,7

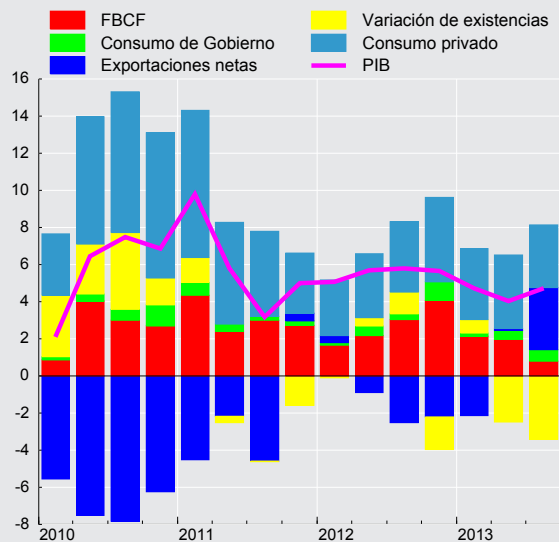
**Contribución trimestral a la variación del PIB  
(tasa real anual, puntos porcentuales)**

**CUADRO 2.10****Gasto del producto interno bruto, trimestral, volumen a precios del año anterior encadenado, desestacionalizado**

(Millones de pesos encadenados) (1)(2)(3)(4)

	2011 IV	2012 I	II	III	IV	2013 I	II	III
<b>Demanda interna</b>	27.225.503	27.723.655	28.453.019	29.356.323	29.545.324	29.865.000	29.598.072	29.710.041
Consumo total	20.507.654	20.770.630	21.034.004	21.393.174	21.996.972	21.998.220	22.307.609	22.517.336
Consumo de hogares e IPSFL (5)	17.369.239	17.642.390	17.885.581	18.245.749	18.643.953	18.795.119	19.049.702	19.212.116
Bienes durables	1.978.123	2.024.266	2.024.827	2.133.693	2.258.141	2.351.641	2.365.227	2.375.044
Bienes no durables	7.142.975	7.247.677	7.342.402	7.509.089	7.636.932	7.680.849	7.889.503	7.947.656
Servicios	8.264.076	8.392.272	8.537.396	8.630.238	8.784.079	8.810.201	8.841.869	8.935.259
Consumo de Gobierno	3.158.067	3.151.867	3.173.777	3.177.223	3.375.105	3.236.913	3.291.405	3.337.685
Formación bruta de capital fijo	6.730.482	6.868.750	7.085.298	7.486.574	7.922.970	7.522.636	7.699.513	7.725.267
Construcción y otras obras	3.920.450	4.054.445	4.130.154	4.164.328	4.272.342	4.267.686	4.348.216	4.367.700
Maquinaria y equipos	2.819.078	2.816.974	2.964.022	3.355.099	3.701.229	3.277.455	3.378.156	3.383.561
Exportación de bienes y servicios	10.141.542	10.192.082	10.029.135	9.610.826	10.537.549	10.172.590	10.689.366	10.911.038
Exportación de bienes	8.419.237	8.498.090	8.351.901	8.018.069	8.777.688	8.435.694	8.936.866	9.116.305
Agropecuario-silvícola-pesca	607.874	625.084	526.660	566.113	571.323	548.687	650.119	635.451
Minería	4.378.237	4.463.945	4.377.347	4.176.575	4.711.850	4.393.540	4.815.671	4.985.670
Industria	3.512.753	3.472.244	3.520.644	3.351.685	3.522.436	3.576.067	3.490.344	3.493.086
Exportación de servicios	1.734.183	1.693.211	1.679.042	1.590.865	1.761.162	1.744.322	1.747.823	1.790.972
Importación de bienes y servicios	11.057.792	11.322.141	11.456.200	11.797.644	12.402.735	12.064.705	12.237.520	12.157.047
Importación de bienes	9.759.055	10.041.055	10.175.093	10.480.076	11.002.682	10.679.955	10.878.551	10.661.467
Agropecuario-silvícola-pesca	186.107	166.109	150.513	177.560	161.395	170.550	162.236	157.963
Minería	1.120.149	1.278.050	1.206.677	1.246.500	1.351.334	1.397.053	1.508.511	1.353.044
Industria	8.314.268	8.504.218	8.725.188	8.962.393	9.388.121	9.012.618	9.103.534	9.051.280
Importación de servicios	1.343.753	1.332.240	1.334.798	1.373.079	1.456.510	1.437.835	1.416.920	1.540.052
PIB	26.569.931	26.875.490	27.288.928	27.446.022	28.050.330	28.276.968	28.367.150	28.743.016

**CUADRO 2.11****Variación del gasto del producto interno bruto, trimestral, volumen a precios del año anterior encadenado, desestacionalizado**

(Variación porcentual respecto al período anterior) (1)

	2011 IV	2012 I	II	III	IV	2013 I	II	III
<b>Demanda interna</b>	0,7	1,8	2,6	3,2	0,6	1,1	-0,9	0,4
Consumo total	1,1	1,3	1,3	1,7	2,8	0,0	1,4	0,9
Consumo de hogares e IPSFL (2)	0,9	1,6	1,4	2,0	2,2	0,8	1,4	0,9
Bienes durables	3,4	2,3	0,0	5,4	5,8	4,1	0,6	0,4
Bienes no durables	0,0	1,5	1,3	2,3	1,7	0,6	2,7	0,7
Servicios	1,1	1,6	1,7	1,1	1,8	0,3	0,4	1,1
Consumo de Gobierno	2,1	-0,2	0,7	0,1	6,2	-4,1	1,7	1,4
Formación bruta de capital fijo	1,9	2,1	3,2	5,7	5,8	-5,1	2,4	0,3
Construcción y otras obras	2,5	3,4	1,9	0,8	2,6	-0,1	1,9	0,4
Maquinaria y equipos	1,1	-0,1	5,2	13,2	10,3	-11,4	3,1	0,2
Exportación de bienes y servicios	1,3	0,5	-1,6	-4,2	9,6	-3,5	5,1	2,1
Exportación de bienes	1,7	0,9	-1,7	-4,0	9,5	-3,9	5,9	2,0
Agropecuario-silvícola-pesca	10,1	2,8	-15,7	7,5	0,9	-4,0	18,5	-2,3
Minería	3,2	2,0	-1,9	-4,6	12,8	-6,8	9,6	3,5
Industria	-2,3	-1,2	1,4	-4,8	5,1	1,5	-2,4	0,1
Exportación de servicios	-0,6	-2,4	-0,8	-5,3	10,7	-1,0	0,2	2,5
Importación de bienes y servicios	-4,2	2,4	1,2	3,0	5,1	-2,7	1,4	-0,7
Importación de bienes	-3,6	2,9	1,3	3,0	5,0	-2,9	1,9	-2,0
Agropecuario-silvícola-pesca	25,3	-10,7	-9,4	18,0	-9,1	5,7	-4,9	-2,6
Minería	-29,9	14,1	-5,6	3,3	8,4	3,4	8,0	-10,3
Industria	0,1	2,3	2,6	2,7	4,8	-4,0	1,0	-0,6
Importación de servicios	-7,9	-0,9	0,2	2,9	6,1	-1,3	-1,5	8,7
PIB	2,7	1,2	1,5	0,6	2,2	0,8	0,3	1,3

**CUADRO 2.12****Contribución del gasto del producto interno bruto, trimestral, volumen a precios del año anterior encadenado, desestacionalizado**  
(Contribución porcentual respecto al período anterior) (1)(2)

	2011 IV	2012 I	II	III	IV	2013 I	II	III
<b>Demanda interna</b>	0,7	1,8	2,5	3,1	0,6	1,1	-0,9	0,4
Consumo total	0,8	0,9	0,9	1,2	2,1	0,0	1,1	0,7
Consumo de hogares e IPSFL (3)	0,6	1,0	0,8	1,2	1,4	0,5	0,9	0,5
Bienes durables	0,2	0,1	0,0	0,3	0,4	0,3	0,0	0,0
Bienes no durables	0,0	0,4	0,3	0,6	0,4	0,2	0,7	0,2
Servicios	0,3	0,5	0,5	0,3	0,5	0,1	0,1	0,3
Consumo de Gobierno	0,3	-0,0	0,1	0,0	0,7	-0,5	0,2	0,2
Formación bruta de capital fijo	0,4	0,5	0,7	1,3	1,4	-1,3	0,6	0,1
Construcción y otras obras	0,3	0,5	0,3	0,1	0,4	-0,0	0,3	0,1
Maquinaria y equipos	0,1	-0,0	0,5	1,2	1,0	-1,3	0,3	0,0
Variación de existencias	-0,5	0,4	0,9	0,5	-2,8	2,3	-2,5	-0,4
Exportación de bienes y servicios	0,5	0,2	-0,6	-1,5	3,3	-1,3	1,7	0,7
Exportación de bienes	0,5	0,3	-0,6	-1,2	2,8	-1,3	1,7	0,6
Agropecuario-silvícola-pesca	0,2	0,0	-0,3	0,1	0,0	-0,1	0,3	-0,0
Minería	0,6	0,4	-0,4	-0,9	2,3	-1,3	1,6	0,6
Industria	-0,3	-0,1	0,1	-0,5	0,5	0,1	-0,2	0,0
Exportación de servicios	-0,0	-0,1	-0,0	-0,3	0,5	-0,1	0,0	0,1
Importación de bienes y servicios	-1,5	0,8	0,4	1,0	1,8	-1,0	0,5	-0,2
Importación de bienes	-1,1	0,8	0,4	0,9	1,5	-0,9	0,5	-0,6
Agropecuario-silvícola-pesca	0,1	-0,1	-0,0	0,1	-0,0	0,0	-0,0	-0,0
Minería	-1,2	0,3	-0,2	0,1	0,3	0,1	0,3	-0,4
Industria	0,0	0,6	0,7	0,7	1,2	-1,1	0,3	-0,1
Importación de servicios	-0,4	-0,0	0,0	0,1	0,3	-0,1	-0,1	0,4
<b>PIB</b>	2,7	1,2	1,5	0,6	2,2	0,8	0,3	1,3

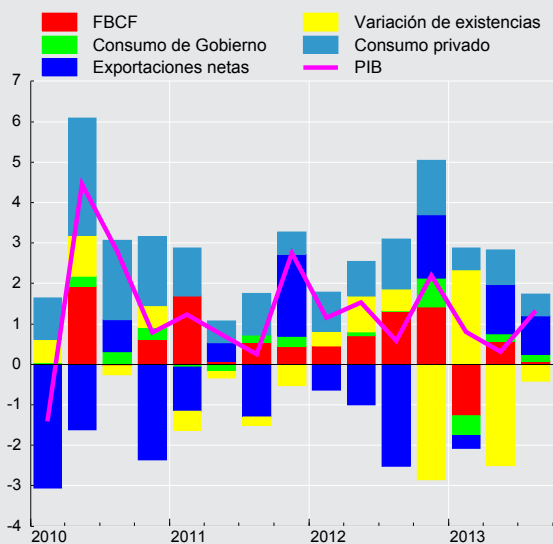
**Contribución trimestral a la variación del PIB desestacionalizado (tasa, puntos porcentuales)**

**CUADRO 2.13****Gasto del producto interno bruto, anual, volumen a precios del año anterior encadenado (1)**

(Millones de pesos encadenados) (2)(3)

	2009	2010	2011	2012
<b>Demanda interna</b>	86.798.068	98.589.032	107.519.798	115.173.392
Consumo total	68.155.789	74.784.856	80.657.645	85.304.384
Consumo de hogares e IPSFL (4)	56.633.265	62.763.511	68.332.346	72.482.553
Bienes durables	4.371.379	6.076.458	7.504.827	8.464.566
Bienes no durables	24.253.064	26.400.265	28.359.626	29.764.002
Servicios	28.008.822	30.301.538	32.522.429	34.356.861
Consumo de Gobierno	11.522.524	12.049.331	12.405.494	12.922.293
Formación bruta de capital fijo	20.375.276	22.862.276	26.220.219	29.445.414
Construcción y otras obras	13.847.795	14.036.673	15.251.424	16.621.910
Maquinaria y equipos	6.527.482	8.814.351	11.003.906	12.922.338
Exportación de bienes y servicios	37.180.870	38.045.095	40.011.252	40.395.710
Exportación de bienes	31.940.484	31.798.475	33.035.997	33.668.025
Agropecuario-silvícola-pesca	2.009.066	2.058.170	2.312.099	2.303.494
Minería	17.421.350	17.540.716	17.279.301	17.749.386
Cobre	16.133.237	16.191.071	15.864.602	16.263.156
Resto	1.288.113	1.353.659	1.425.668	1.494.573
Industria	12.510.068	12.164.368	13.739.425	13.860.363
Exportación de servicios	5.240.385	6.253.497	7.053.441	6.728.028
Importación de bienes y servicios	31.103.675	39.149.887	44.825.587	47.013.732
Importación de bienes	26.552.480	34.196.817	39.259.902	41.733.878
Agropecuario-silvícola-pesca	465.815	503.758	634.378	659.390
Minería	4.754.185	4.945.338	5.635.895	5.082.561
Industria	21.332.479	28.415.105	32.607.092	35.612.410
Importación de servicios	4.551.195	5.061.269	5.704.599	5.496.627
PIB	92.875.262	98.227.638	103.974.622	109.750.797
Tasa de inversión en capital fijo	21,9	23,3	25,2	26,8
Tasa de inversión total	20,1	24,2	25,8	27,2
Variación de existencias / PIB (5)	-1,9	1,3	1,0	0,9

**CUADRO 2.14****Variación del gasto del producto interno bruto, anual, volumen a precios del año anterior encadenado (1)**

(Variación porcentual respecto de igual período del año anterior)

	2009	2010	2011	2012
<b>Demanda interna</b>	-5,7	13,6	9,1	7,1
Consumo total	0,8	9,7	7,9	5,8
Consumo de hogares e IPSFL (2)	-0,8	10,8	8,9	6,1
Bienes durables	-16,2	39,0	23,5	12,8
Bienes no durables	-0,8	8,9	7,4	5,0
Servicios	2,1	8,2	7,3	5,6
Consumo de Gobierno	9,2	4,6	3,0	4,2
Formación bruta de capital fijo	-12,1	12,2	14,7	12,3
Construcción y otras obras	-7,2	1,4	8,7	9,0
Maquinaria y equipos	-20,9	35,0	24,8	17,4
Exportación de bienes y servicios	-4,5	2,3	5,2	1,0
Exportación de bienes	-2,9	-0,4	3,9	1,9
Agropecuario-silvícola-pesca	0,2	2,4	12,3	-0,4
Minería	1,1	0,7	-1,5	2,7
Cobre	1,3	0,4	-2,0	2,5
Resto	-1,2	5,1	5,3	4,8
Industria	-8,4	-2,8	12,9	0,9
Exportación de servicios	-13,6	19,3	12,8	-4,6
Importación de bienes y servicios	-16,2	25,9	14,5	4,9
Importación de bienes	-18,6	28,8	14,8	6,3
Agropecuario-silvícola-pesca	-29,2	8,1	25,9	3,9
Minería	-6,5	4,0	14,0	-9,8
Industria	-20,6	33,2	14,8	9,2
Importación de servicios	1,6	11,2	12,7	-3,6
PIB	-1,0	5,8	5,9	5,6

**CUADRO 2.15****Contribución del gasto del producto interno bruto, anual, volumen a precios del año anterior encadenado**

(Contribución porcentual respecto de igual periodo del año anterior) (1)(2)

	2009	2010	2011	2012
<b>Demanda interna</b>	-5,5	12,6	8,5	6,9
Consumo total	0,6	7,0	5,6	4,2
Consumo de hogares e IPSFL (3)	-0,5	6,4	5,2	3,7
Bienes durables	-0,9	1,8	1,3	0,8
Bienes no durables	-0,2	2,2	1,8	1,3
Servicios	0,6	2,4	2,1	1,7
Consumo de Gobierno	1,0	0,6	0,4	0,5
Formación bruta de capital fijo	-3,0	2,7	3,1	2,8
Construcción y otras obras	-1,2	0,2	1,1	1,2
Maquinaria y equipos	-1,8	2,5	2,0	1,5
Variación de existencias	-3,1	2,9	-0,2	-0,1
Exportación de bienes y servicios	-1,9	0,9	2,0	0,4
Exportación de bienes	-1,0	-0,1	1,3	0,6
Agropecuario-silvícola-pesca	0,0	0,1	0,3	-0,0
Minería	0,2	0,1	-0,3	0,5
Cobre	0,2	0,1	-0,4	0,4
Resto	-0,0	0,1	0,1	0,1
Industria	-1,2	-0,3	1,3	0,1
Exportación de servicios	-0,9	1,0	0,7	-0,3
Importación de bienes y servicios	-6,4	7,7	4,6	1,7
Importación de bienes	-6,5	7,1	4,0	1,9
Agropecuario-silvícola-pesca	-0,2	0,0	0,1	0,0
Minería	-0,4	0,1	0,5	-0,4
Industria	-5,9	6,9	3,4	2,3
Importación de servicios	0,1	0,6	0,6	-0,2
<b>PIB</b>	-1,0	5,8	5,9	5,6





**CUADRO 2.16**  
**Producto interno bruto por clase de actividad económica, trimestral, precios corrientes (1)**  
(Millones de pesos)

	2011 IV	2012 I	II	III	IV	2013 I	II	III
Agropecuario-silvícola	759.391	1.427.196	948.115	588.509	788.969	1.770.780	1.094.829	646.044
Pesca	136.410	159.966	152.722	151.660	123.661	135.063	124.392	124.487
Minería	4.968.128	4.091.245	4.051.616	3.970.426	4.834.361	3.899.195	3.509.199	3.844.579
Minería del cobre	4.427.982	3.661.031	3.632.204	3.510.328	4.340.288	3.475.279	3.110.151	3.357.513
Otras actividades mineras	540.146	430.214	419.412	460.098	494.072	423.916	399.049	487.066
Industria manufacturera	3.334.521	3.201.745	3.452.110	3.259.007	3.411.759	3.179.565	3.469.804	3.480.931
Alimentos	777.320	760.504	722.503	733.805	752.079	809.864	826.555	901.946
Bebidas y tabaco	452.179	472.420	451.299	435.468	463.991	424.488	398.350	430.361
Textil, prendas de vestir, cuero y calzado	80.631	67.794	65.295	79.108	81.015	65.586	61.913	69.862
Maderas y muebles	162.860	137.625	147.419	133.406	142.434	131.042	140.858	150.072
Celulosa, papel e imprentas	366.440	338.509	360.224	323.891	327.053	295.432	337.534	355.978
Refinación de petróleo	116.310	155.365	160.991	172.423	165.759	147.788	171.346	161.246
Química, caucho y plástico	524.620	484.539	504.221	504.371	553.171	483.965	513.516	512.842
Minerales no metálicos y metálica básica	225.611	277.666	327.486	245.040	218.992	286.282	284.826	234.055
Productos met., maq. y eq. y otros n.c.p.	628.551	507.323	712.673	631.496	707.267	535.117	734.906	664.569
Electricidad, gas y agua	1.011.362	760.929	645.095	687.239	722.726	751.522	669.352	730.269
Construcción	2.248.467	2.231.348	2.302.793	2.506.317	2.842.674	2.682.264	2.674.531	2.752.423
Comercio	2.900.971	2.679.982	2.882.039	2.954.045	3.334.329	3.002.621	3.256.167	3.334.098
Restaurantes y hoteles	513.192	496.282	524.980	538.016	600.464	558.076	568.265	597.050
Transporte	1.288.672	1.274.058	1.233.252	1.319.504	1.504.514	1.389.786	1.277.166	1.406.993
Comunicaciones	624.138	616.206	643.406	653.309	686.537	651.139	667.535	677.342
Servicios financieros	1.537.216	1.599.951	1.670.894	1.716.118	1.735.308	1.710.186	1.737.380	1.768.104
Servicios empresariales	4.185.764	4.239.455	4.223.164	4.228.857	4.630.093	4.672.485	4.623.514	4.604.090
Servicios de vivienda	1.443.094	1.465.805	1.473.250	1.477.268	1.494.077	1.529.012	1.543.333	1.566.738
Servicios personales (2)	3.507.803	3.305.100	3.529.589	3.613.520	3.897.176	3.697.042	3.788.329	3.856.179
Administración pública	1.301.756	1.476.072	1.466.140	1.491.533	1.513.647	1.690.907	1.669.898	1.717.084
PIB a costo de factores	29.760.887	29.025.342	29.199.165	29.155.328	32.120.295	31.319.640	30.673.693	31.106.413
Impuesto al valor agregado	2.618.018	2.369.940	2.494.472	2.573.859	2.895.659	2.548.097	2.705.424	2.794.532
Derechos de importación	174.977	175.860	185.864	171.807	159.303	179.267	160.557	163.826
PIB	32.553.881	31.571.142	31.879.500	31.900.994	35.175.257	34.047.003	33.539.673	34.064.771

**CUADRO 2.17**  
**Producto interno bruto por clase de actividad económica, anual, precios corrientes (1)**  
(Millones de pesos)

	2009	2010	2011	2012
Agropecuario-silvícola	2.738.801	3.029.808	3.590.715	3.752.790
Pesca	427.991	509.379	573.546	588.009
Minería	12.670.391	17.743.114	18.086.469	16.947.648
Minería del cobre	11.649.569	16.360.236	16.131.774	15.143.851
Otras actividades mineras	1.020.821	1.382.879	1.954.695	1.803.797
Industria manufacturera	10.892.426	12.005.186	13.004.432	13.324.622
Alimentos	2.720.168	2.851.907	2.963.967	2.968.891
Bebidas y tabaco	1.599.232	1.620.057	1.747.318	1.823.177
Textil, prendas de vestir, cuero y calzado	277.052	343.837	308.761	293.211
Maderas y muebles	448.309	518.765	539.202	560.884
Celulosa, papel e imprentas	1.253.284	1.568.500	1.616.681	1.349.677
Refinación de petróleo	649.591	745.683	723.754	654.538
Química, caucho y plástico	1.582.585	1.623.256	1.844.023	2.046.301
Minerales no metálicos y metálica básica	627.481	774.881	982.512	1.069.184
Productos met., maq. y eq. y otros n.c.p.	1.734.724	1.958.299	2.278.214	2.558.759
Electricidad, gas y agua	3.006.976	3.109.504	3.337.125	2.815.988
Construcción	7.197.372	7.555.645	8.420.605	9.883.132
Comercio	7.438.493	8.851.913	10.221.861	11.850.396
Restaurantes y hoteles	1.402.018	1.550.709	1.840.944	2.159.742
Transporte	4.162.644	4.825.394	4.771.368	5.331.328
Comunicaciones	1.980.734	2.205.581	2.409.966	2.599.459
Servicios financieros	5.088.370	5.374.095	5.859.970	6.722.271
Servicios empresariales	12.077.695	13.368.262	15.449.314	17.321.570
Servicios de vivienda	4.750.010	5.302.290	5.699.939	5.910.400
Servicios personales (2)	10.562.648	11.874.326	13.043.908	14.345.384
Administración pública	4.410.047	4.863.870	5.184.059	5.947.392
PIB a costo de factores	88.806.618	102.169.076	111.494.220	119.500.129
Impuesto al valor agregado	7.173.512	8.194.360	9.347.631	10.333.930
Derechos de importación	463.631	644.450	650.846	692.835
PIB	96.443.761	111.007.886	121.492.697	130.526.894

**CUADRO 2.19****Producto interno bruto por clase de actividad económica, trimestral, volumen a precios del año anterior encadenado (1)**  
(Millones de pesos encadenados) (2)(3)

	2011 IV	2012 I	II	III	IV	2013 I	II	III
Agropecuario-silvícola	590.245	1.181.056	673.361	448.698	597.356	1.242.065	711.850	481.829
Pesca	82.443	93.098	108.899	95.601	91.363	76.619	93.608	87.862
Minería	3.511.312	3.023.251	3.260.369	3.212.909	3.687.353	3.254.387	3.405.716	3.485.284
Minería del cobre	3.172.281	2.710.420	2.958.098	2.887.453	3.337.759	2.939.999	3.095.285	3.150.023
Otras actividades mineras	342.936	319.969	311.020	333.252	359.257	322.888	320.548	344.458
Industria manufacturera	2.798.468	2.878.688	2.855.989	2.732.851	2.924.680	2.872.376	2.883.932	2.786.149
Alimentos	543.560	608.563	556.830	519.752	582.772	625.105	584.307	527.781
Bebidas y tabaco	398.921	434.174	428.200	404.052	434.263	429.691	415.597	413.847
Textil, prendas de vestir, cuero y calzado	122.176	106.847	109.270	112.102	135.888	109.867	114.535	102.069
Maderas y muebles	130.536	122.473	128.341	123.416	127.655	125.823	137.699	132.036
Celulosa, papel e imprentas	365.111	377.174	378.005	380.060	387.227	374.001	387.752	397.270
Refinación de petróleo	125.202	132.143	138.029	126.964	143.727	146.513	144.219	153.897
Química, caucho y plástico	416.054	388.588	398.802	409.855	418.378	378.725	389.031	406.782
Minerales no metálicos y metálica básica	275.772	277.444	286.096	257.093	247.745	256.205	269.463	242.671
Productos metálicos, maq. y eq. y otros	436.184	426.796	437.436	409.662	448.960	421.286	441.537	414.528
Electricidad, gas y agua	1.012.823	891.651	886.441	891.831	1.000.476	915.592	943.910	942.946
Construcción	1.891.007	1.893.813	1.896.818	1.893.108	2.040.789	1.976.579	1.987.073	1.972.195
Comercio	2.666.834	2.345.675	2.571.883	2.588.588	2.911.276	2.520.752	2.770.269	2.776.697
Restaurantes y hoteles	390.138	367.836	373.339	372.842	398.481	359.254	362.111	378.565
Transporte	1.252.217	1.180.283	1.190.605	1.173.456	1.319.117	1.236.569	1.237.730	1.224.681
Comunicaciones	602.864	588.703	613.758	618.649	642.955	618.891	634.304	634.073
Servicios financieros	1.557.083	1.564.366	1.628.846	1.653.848	1.717.649	1.690.559	1.722.518	1.738.943
Servicios empresariales	3.571.372	3.489.543	3.480.639	3.441.869	3.729.964	3.639.527	3.605.360	3.575.553
Servicios de vivienda	1.241.834	1.251.619	1.262.594	1.273.563	1.284.526	1.294.432	1.304.745	1.316.362
Servicios personales (4)	2.950.488	2.269.753	3.038.845	3.104.416	3.116.242	2.370.731	3.130.973	3.192.944
Administración pública	1.040.983	1.107.955	1.093.645	1.112.613	1.099.133	1.158.452	1.135.398	1.168.851
PIB a costo de factores	25.058.127	24.002.266	24.820.033	24.473.369	26.438.716	25.116.691	25.789.442	25.617.625
Impuesto al valor agregado	2.453.157	2.170.648	2.273.474	2.345.590	2.635.120	2.301.011	2.432.828	2.476.185
Derecho de importación	151.803	162.866	175.857	165.548	156.856	164.808	154.818	170.699
PIB	27.637.295	26.328.337	27.258.165	26.963.907	29.200.388	27.570.856	28.361.354	28.242.221

**CUADRO 2.20****Variación del PIB por clase de actividad económica, trimestral, volumen a precios del año anterior encadenado (1)**  
(Variación porcentual respecto de igual período del año anterior)

	2011 IV	2012 I	II	III	IV	2013 I	II	III
Agropecuario-silvícola	10,4	-5,5	3,5	5,0	1,2	5,2	5,7	7,4
Pesca	7,8	-2,1	0,1	-0,5	10,8	-17,7	-14,0	-8,1
Minería	0,4	1,5	2,6	8,1	5,0	7,6	4,5	8,5
Minería del cobre	0,3	1,9	3,4	9,3	5,2	8,5	4,6	9,1
Otras actividades mineras	2,1	-1,9	-3,9	-1,9	4,8	0,9	3,1	3,4
Industria manufacturera	1,1	3,3	2,9	-0,4	4,5	-0,2	1,0	2,0
Alimentos	-1,2	2,4	2,1	2,0	7,2	2,7	4,9	1,5
Bebidas y tabaco	5,1	13,8	18,0	2,9	8,9	-1,0	-2,9	2,4
Textil, prendas de vestir, cuero y calzado	3,1	-0,3	-1,3	6,4	11,2	2,8	4,8	-9,0
Maderas y muebles	8,3	-1,0	-4,8	-5,5	-2,2	2,7	7,3	7,0
Celulosa, papel e imprentas	2,7	2,6	-2,9	1,9	6,1	-0,8	2,6	4,5
Refinación de petróleo	-23,3	-13,9	-6,1	-14,5	14,8	10,9	4,5	21,2
Química, caucho y plástico	-1,0	-0,8	-0,7	-0,3	0,6	-2,5	-2,5	-0,7
Minerales no metálicos y metálica básica	11,8	-0,3	5,2	-3,0	-10,2	-7,7	-5,8	-5,6
Productos metálicos, maq. y eq. y otros	5,0	10,4	4,8	-1,6	2,9	-1,3	0,9	1,2
Electricidad, gas y agua	14,5	13,1	9,2	7,4	-1,2	2,7	6,5	5,7
Construcción	9,3	8,0	8,2	8,2	7,9	4,4	4,8	4,2
Comercio	7,6	6,5	8,1	9,4	9,2	7,5	7,7	7,3
Restaurantes y hoteles	6,5	5,5	5,6	3,3	2,1	-2,3	-3,0	1,5
Transporte	3,6	2,5	5,7	3,1	5,3	4,8	4,0	4,4
Comunicaciones	5,3	6,1	7,3	7,5	6,7	5,1	3,3	2,5
Servicios financieros	9,7	9,5	9,8	10,3	10,3	8,1	5,8	5,1
Servicios empresariales	7,3	8,9	7,4	5,9	4,4	4,3	3,6	3,9
Servicios de vivienda	2,6	2,6	2,9	3,2	3,4	3,4	3,3	3,4
Servicios personales (2)	5,1	6,1	6,2	6,0	5,6	4,4	3,0	2,9
Administración pública	2,1	6,2	5,1	3,6	5,6	4,6	3,8	5,1
PIB a costo de factores	4,9	4,9	5,7	5,8	5,5	4,6	3,9	4,7
Impuesto al valor agregado	6,2	5,4	5,8	5,9	7,4	6,0	7,0	5,6
Derecho de importación	18,8	22,6	9,0	0,6	3,3	1,2	-12,0	3,1
PIB	5,0	5,1	5,7	5,8	5,7	4,7	4,0	4,7

**CUADRO 2.21****Contribución al PIB por clase de actividad económica, trimestral, volumen a precios del año anterior encadenado**

(Contribución porcentual respecto de igual período del año anterior) (1)(2)

	2011 IV	2012 I	II	III	IV	2013 I	II	III
Agropecuario-silvícola	0,2	-0,2	0,1	0,1	0,0	0,3	0,1	0,1
Pesca	0,0	-0,0	-0,0	-0,0	0,0	-0,1	-0,1	-0,0
Minería	0,2	0,2	0,4	1,1	0,8	1,1	0,6	1,1
Minería del cobre	0,2	0,2	0,5	1,2	0,7	1,1	0,5	1,1
Otras actividades mineras	0,0	-0,0	-0,1	-0,0	0,1	0,0	0,0	0,0
Industria Manufacturera	0,1	0,4	0,3	-0,0	0,5	-0,0	0,1	0,2
Alimentos	-0,0	0,1	0,1	0,1	0,2	0,1	0,1	0,0
Bebidas y tabaco	0,1	0,2	0,2	0,0	0,1	-0,0	-0,0	0,0
Textil, prendas de vestir, cuero y calzado	0,0	0,0	-0,0	0,0	0,0	0,0	0,0	-0,0
Maderas y muebles	0,0	-0,0	-0,0	-0,0	-0,0	0,0	0,0	0,0
Celulosa, papel e imprentas	0,0	0,0	-0,0	0,0	0,1	-0,0	0,0	0,0
Refinación de petróleo	-0,2	-0,1	-0,0	-0,1	0,1	0,1	0,0	0,1
Química, caucho y plástico	-0,0	-0,0	-0,0	-0,0	0,0	-0,0	-0,0	-0,0
Minerales no metálicos y metálica básica	0,1	-0,0	0,0	-0,0	-0,1	-0,1	-0,0	-0,0
Productos metálicos, maq. y equipos y otros	0,1	0,2	0,1	-0,0	0,1	-0,0	0,0	0,0
Electricidad, gas y agua	0,4	0,4	0,3	0,2	-0,1	0,1	0,2	0,1
Construcción	0,6	0,6	0,6	0,6	0,5	0,3	0,3	0,3
Comercio	0,6	0,5	0,7	0,8	0,8	0,6	0,7	0,7
Restaurantes y hoteles	0,1	0,1	0,1	0,1	0,0	-0,0	-0,1	0,0
Transporte	0,2	0,1	0,2	0,1	0,2	0,2	0,2	0,2
Comunicaciones	0,1	0,1	0,1	0,2	0,1	0,1	0,1	0,1
Servicios financieros	0,4	0,5	0,5	0,5	0,5	0,4	0,3	0,3
Servicios empresariales	0,8	1,1	0,9	0,7	0,6	0,6	0,5	0,5
Servicios de vivienda	0,1	0,1	0,1	0,2	0,2	0,2	0,2	0,2
Servicios personales (3)	0,5	0,5	0,7	0,7	0,6	0,4	0,4	0,4
Administración Pública	0,1	0,3	0,2	0,2	0,2	0,2	0,2	0,2
PIB a costo de factores	4,5	4,6	5,2	5,3	5,0	4,3	3,6	4,3
Impuesto al valor agregado	0,4	0,4	0,4	0,5	0,6	0,4	0,5	0,4
Derecho de importación	0,1	0,1	0,0	0,0	0,0	0,0	-0,1	0,0
PIB	5,0	5,1	5,7	5,8	5,7	4,7	4,0	4,7

**CUADRO 2.22****PIB por clase de actividad económica, trimestral, volumen a precios del año anterior encadenado, desestacionalizado**

(Millones de pesos encadenados) (1)(2)(3)(4)

	2011 IV	2012 I	II	III	IV	2013 I	II	III
Agropecuario-silvícola	740.127	715.989	726.821	696.201	734.095	752.035	759.957	775.793
Pesca	92.970	89.306	96.067	98.178	102.316	79.188	83.640	89.974
Minería	3.271.015	3.222.404	3.244.013	3.250.060	3.434.678	3.481.113	3.396.419	3.528.367
Minería del cobre	2.948.490	2.905.012	2.927.385	2.929.205	3.100.056	3.162.309	3.071.222	3.198.091
Otras actividades mineras	327.477	325.561	324.939	329.072	343.440	329.155	334.367	340.299
Industria Manufacturera	2.755.731	2.813.540	2.878.155	2.846.310	2.878.812	2.870.078	2.883.953	2.871.378
Alimentos	542.312	543.366	562.849	579.926	582.979	586.852	583.410	580.667
Bebidas y tabaco	387.685	424.257	445.782	411.839	422.701	425.992	430.431	417.439
Textil, prendas de vestir y cuero	112.964	111.594	109.893	118.992	124.912	117.246	114.186	107.716
Maderas y muebles	132.042	124.528	123.860	126.886	129.087	131.529	131.680	133.449
Celulosa, papel e imprentas	365.111	377.174	378.005	380.060	387.227	374.001	387.752	397.270
Refinación de petróleo	125.202	132.143	138.029	126.964	143.727	146.513	144.219	153.897
Química, caucho y plástico	404.223	400.431	404.581	410.961	404.659	395.872	392.908	404.030
Minerales no metálicos y metálica básica	272.834	278.964	285.702	261.014	245.775	258.730	267.822	244.610
Productos metálicos, maq., eq. y resto	424.443	428.722	434.253	430.978	436.212	432.238	434.251	430.141
Electricidad, gas y agua	926.239	933.343	914.986	900.524	914.029	969.881	975.764	953.187
Construcción	1.842.663	1.888.068	1.910.363	1.938.456	1.985.917	1.970.478	2.001.108	2.020.320
Comercio	2.461.217	2.486.811	2.576.167	2.660.888	2.691.228	2.726.198	2.764.394	2.834.056
Restaurantes y hoteles	369.473	376.442	382.248	376.580	377.349	367.607	370.806	382.152
Transporte	1.187.847	1.184.513	1.210.608	1.216.557	1.251.218	1.261.219	1.254.884	1.263.693
Comunicaciones	589.029	596.140	614.574	627.057	627.692	634.657	633.428	639.419
Servicios financieros	1.537.611	1.575.460	1.622.842	1.668.802	1.696.820	1.702.929	1.715.850	1.753.801
Servicios empresariales	3.419.168	3.505.745	3.538.410	3.524.948	3.572.983	3.654.897	3.663.361	3.663.248
Servicios de vivienda	1.241.834	1.251.619	1.262.594	1.273.563	1.284.526	1.294.432	1.304.745	1.316.362
Servicios personales (5)	2.770.666	2.824.131	2.868.116	2.894.323	2.927.470	2.933.165	2.959.505	2.982.078
Administración pública	1.060.093	1.088.337	1.099.651	1.105.433	1.121.655	1.135.442	1.143.051	1.160.256
PIB a costo de factores	24.165.968	24.431.396	24.813.648	24.931.181	25.481.804	25.683.545	25.755.707	26.095.526
Impuesto al valor agregado	2.258.864	2.292.432	2.324.034	2.372.144	2.422.924	2.443.365	2.482.867	2.501.781
Derechos de Importación	159.532	167.949	167.057	161.707	164.833	169.459	147.971	166.216
PIB	26.569.931	26.875.490	27.288.928	27.446.022	28.050.330	28.276.968	28.367.150	28.743.016

**CUADRO 2.23****Variación del PIB por clase de actividad económica, trimestral, volumen a precios del año anterior encadenado, desestacionalizado**

(Variación porcentual respecto al periodo anterior) (1)

	2011 IV	2012 I	II	III	IV	2013 I	II	III
Agropecuario-silvícola	5,6	-3,3	1,5	-4,2	5,4	2,4	1,1	2,1
Pesca	-8,3	-3,9	7,6	2,2	4,2	-22,6	5,6	7,6
Minería	8,8	-1,5	0,7	0,2	5,7	1,4	-2,4	3,9
Minería del cobre	10,0	-1,5	0,8	0,1	5,8	2,0	-2,9	4,1
Otras actividades mineras	-2,5	-0,6	-0,2	1,3	4,4	-4,2	1,6	1,8
Industria Manufacturera	-1,4	2,1	2,3	-1,1	1,1	-0,3	0,5	-0,4
Alimentos	-1,5	0,2	3,6	3,0	0,5	0,7	-0,6	-0,5
Bebidas y tabaco	-1,6	9,4	5,1	-7,6	2,6	0,8	1,0	-3,0
Textil, prendas de vestir y cuero	4,6	-1,2	-1,5	8,3	5,0	-6,1	-2,6	-5,7
Maderas y muebles	1,8	-5,7	-0,5	2,4	1,7	1,9	0,1	1,3
Celulosa, papel e imprentas	-2,1	3,3	0,2	0,5	1,9	-3,4	3,7	2,5
Refinación de petróleo	-15,6	5,5	4,5	-8,0	13,2	1,9	-1,6	6,7
Química, caucho y plástico	0,2	-0,9	1,0	1,6	-1,5	-2,2	-0,7	2,8
Minerales no metálicos y metálica básica	2,9	2,2	2,4	-8,6	-5,8	5,3	3,5	-8,7
Productos metálicos, maq., eq. y resto	-0,1	1,0	1,3	-0,8	1,2	-0,9	0,5	-0,9
Electricidad, gas y agua	10,6	0,8	-2,0	-1,6	1,5	6,1	0,6	-2,3
Construcción	3,1	2,5	1,2	1,5	2,4	-0,8	1,6	1,0
Comercio	2,7	1,0	3,6	3,3	1,1	1,3	1,4	2,5
Restaurantes y hoteles	1,3	1,9	1,5	-1,5	0,2	-2,6	0,9	3,1
Transporte	1,9	-0,3	2,2	0,5	2,8	0,8	-0,5	0,7
Comunicaciones	2,2	1,2	3,1	2,0	0,1	1,1	-0,2	0,9
Servicios financieros	1,6	2,5	3,0	2,8	1,7	0,4	0,8	2,2
Servicios empresariales	2,7	2,5	0,9	-0,4	1,4	2,3	0,2	-0,0
Servicios de vivienda	0,6	0,8	0,9	0,9	0,9	0,8	0,8	0,9
Servicios personales (2)	1,7	1,9	1,6	0,9	1,1	0,2	0,9	0,8
Administración pública	-0,7	2,7	1,0	0,5	1,5	1,2	0,7	1,5
PIB a costo de factores	2,9	1,1	1,6	0,5	2,2	0,8	0,3	1,3
Impuesto al valor agregado	1,1	1,5	1,4	2,1	2,1	0,8	1,6	0,8
Derechos de Importación	-1,0	5,3	-0,5	-3,2	1,9	2,8	-12,7	12,3
Producto Interno Bruto	2,7	1,2	1,5	0,6	2,2	0,8	0,3	1,3

**CUADRO 2.24**

**Contribución al PIB por clase de actividad económica, trimestral, volumen a precios del año anterior encadenado, desestacionalizado**  
(Contribución porcentual respecto al periodo anterior) (1)(2)

	2011 IV	2012 I	II	III	IV	2013 I	II	III
Agropecuario-silvícola	0,2	-0,1	0,0	-0,1	0,1	0,1	0,0	0,1
Pesca	-0,0	-0,0	0,0	0,0	0,0	-0,1	0,0	0,0
Minería	1,2	-0,2	0,1	0,0	0,8	0,1	-0,3	0,5
Minería del cobre	1,2	-0,2	0,1	0,0	0,8	0,2	-0,3	0,5
Otras actividades mineras	-0,0	-0,0	-0,0	0,0	0,1	-0,1	0,0	0,0
Industria Manufacturera	-0,2	0,2	0,2	-0,1	0,1	-0,0	0,0	-0,0
Alimentos	-0,0	0,0	0,1	0,1	0,0	0,0	-0,0	-0,0
Bebidas y tabaco	-0,0	0,1	0,1	-0,1	0,0	0,0	0,0	-0,0
Textil, prendas de vestir y cuero	0,0	-0,0	-0,0	0,0	0,0	-0,0	-0,0	-0,0
Maderas y muebles	0,0	-0,0	-0,0	0,0	0,0	0,0	0,0	0,0
Celulosa, papel e imprentas	-0,0	0,0	0,0	0,0	0,0	-0,0	0,0	0,0
Refinación de petróleo	-0,1	0,0	0,0	-0,0	0,1	0,0	-0,0	0,0
Química, caucho y plástico	0,0	-0,0	0,0	0,0	-0,0	-0,0	-0,0	0,0
Minerales no metálicos y metálica básica	0,0	0,0	0,0	-0,1	-0,0	0,0	0,0	-0,1
Productos metálicos, maq., eq. y resto	-0,0	0,0	0,0	-0,0	0,0	-0,0	0,0	-0,0
Electricidad, gas y agua	0,3	0,0	-0,1	-0,0	0,0	0,1	0,0	-0,1
Construcción	0,2	0,2	0,1	0,1	0,2	-0,0	0,1	0,1
Comercio	0,2	0,1	0,3	0,3	0,1	0,1	0,1	0,2
Restaurantes y hoteles	0,0	0,0	0,0	-0,0	0,0	-0,0	0,0	0,0
Transporte	0,1	-0,0	0,1	0,0	0,1	0,0	-0,0	0,0
Comunicaciones	0,0	0,0	0,1	0,0	0,0	0,0	-0,0	0,0
Servicios financieros	0,1	0,1	0,1	0,1	0,1	0,0	0,0	0,1
Servicios empresariales	0,3	0,3	0,1	-0,0	0,2	0,3	0,0	-0,0
Servicios de vivienda	0,0	0,0	0,0	0,0	0,0	0,0	0,0	0,0
Servicios personales (3)	0,2	0,2	0,2	0,1	0,1	0,0	0,1	0,1
Administración pública	-0,0	0,1	0,0	0,0	0,1	0,1	0,0	0,1
Impuesto al valor agregado	0,1	0,1	0,1	0,2	0,2	0,1	0,1	0,1
Derechos de Importación	-0,0	0,0	-0,0	-0,0	0,0	0,0	-0,1	0,1
PIB	2,7	1,2	1,5	0,6	2,2	0,8	0,3	1,3

**CUADRO 2.25****Producto interno bruto por clase de actividad económica, anual, volumen a precios del año anterior encadenado (1)**

(Millones de pesos encadenados) (2)(3)

	2009	2010	2011	2012
Agropecuario-silvícola	2.594.121	2.603.169	2.918.411	2.900.471
Pesca	347.386	346.794	382.405	388.962
Minería	13.028.242	13.218.971	12.639.027	13.183.883
Minería del cobre	11.964.940	12.008.841	11.336.501	11.893.730
Otras actividades mineras	1.063.303	1.211.989	1.332.528	1.323.499
Industria manufacturera	10.060.808	10.318.155	11.104.266	11.392.208
Alimentos	2.131.727	2.095.065	2.192.906	2.267.917
Bebidas y tabaco	1.475.556	1.455.159	1.535.996	1.700.689
Textil, prendas de vestir, cuero y calzado	349.861	411.332	445.383	464.107
Maderas y muebles	440.141	461.757	519.763	501.885
Celulosa, papel e imprentas	1.442.224	1.354.463	1.494.858	1.522.467
Refinación de petróleo	553.490	524.490	574.075	540.862
Química, caucho y plástico	1.447.999	1.593.752	1.620.397	1.615.623
Minerales no metálicos y metálica básica	841.377	881.731	1.090.767	1.068.378
Productos metálicos, maq. y eq. y otros	1.378.432	1.535.540	1.656.221	1.722.855
Electricidad, gas y agua	2.843.577	3.090.173	3.443.218	3.670.399
Construcción	6.523.534	6.642.910	7.145.839	7.724.529
Comercio	7.385.247	8.614.056	9.614.331	10.417.421
Restaurantes y hoteles	1.252.935	1.315.771	1.453.378	1.512.498
Transporte	4.033.107	4.352.219	4.668.561	4.863.462
Comunicaciones	1.957.562	2.166.158	2.305.241	2.464.066
Servicios financieros	5.055.666	5.413.871	5.969.144	6.564.709
Servicios empresariales	11.503.267	12.252.735	13.267.452	14.142.015
Servicios de vivienda	4.766.551	4.801.816	4.922.844	5.072.302
Servicios personales (4)	9.788.294	10.283.205	10.882.021	11.529.256
Administración pública	4.059.870	4.171.397	4.199.178	4.413.347
PIB a costo de factores	85.200.168	89.566.910	94.547.121	99.734.384
Impuesto al valor agregado	7.223.060	8.096.626	8.875.520	9.424.833
Derecho de importación	452.035	587.432	610.664	661.127
PIB	92.875.262	98.227.638	103.974.622	109.750.797

**CUADRO 2.26****Variación del PIB por clase de actividad económica, anual, volumen a precios del año anterior encadenado (1)**

(Variación porcentual respecto de igual período del año anterior)

	2009	2010	2011	2012
Agropecuario-silvícola	-4,3	0,3	12,1	-0,6
Pesca	-14,2	-0,2	10,3	1,7
Minería	-1,0	1,5	-4,4	4,3
Minería del cobre	-0,4	0,4	-5,6	4,9
Otras actividades mineras	-8,1	14,0	9,9	-0,7
Industria manufacturera	-4,2	2,6	7,6	2,6
Alimentos	-4,8	-1,7	4,7	3,4
Bebidas y tabaco	-1,0	-1,4	5,6	10,7
Textil, prendas de vestir, cuero y calzado	1,1	17,6	8,3	4,2
Maderas y muebles	-23,6	4,9	12,6	-3,4
Celulosa, papel e imprentas	1,0	-6,1	10,4	1,8
Refinación de petróleo	4,6	-5,2	9,5	-5,8
Química, caucho y plástico	-8,0	10,1	1,7	-0,3
Minerales no metálicos y metálica básica	-3,9	4,8	23,7	-2,1
Productos metálicos, maq. y eq. y otros	-4,8	11,4	7,9	4,0
Electricidad, gas y agua	13,8	8,7	11,4	6,6
Construcción	-5,3	1,8	7,6	8,1
Comercio	-6,7	16,6	11,6	8,4
Restaurantes y hoteles	0,2	5,0	10,5	4,1
Transporte	-9,6	7,9	7,3	4,2
Comunicaciones	5,4	10,7	6,4	6,9
Servicios financieros	3,8	7,1	10,3	10,0
Servicios empresariales	0,5	6,5	8,3	6,6
Servicios de vivienda	3,6	0,7	2,5	3,0
Servicios personales (2)	3,0	5,1	5,8	5,9
Administración pública	6,6	2,7	0,7	5,1
PIB a costo de factores	-0,8	5,1	5,6	5,5
Impuesto al valor agregado	-2,2	12,1	9,6	6,2
Derecho de importación	-21,1	30,0	4,0	8,3
PIB	-1,0	5,8	5,9	5,6

**CUADRO 2.27****Contribución al PIB por clase de actividad económica, anual, volumen a precios del año anterior encadenado (1)**

(Contribución porcentual respecto de igual período del año anterior)

	2009	2010	2011	2012
Agropecuario-silvícola	-0,1	0,0	0,3	-0,0
Pesca	-0,1	-0,0	0,0	0,0
Minería	-0,1	0,2	-0,7	0,6
Minería del cobre	-0,0	0,0	-0,8	0,7
Otras actividades mineras	-0,1	0,1	0,1	-0,0
Industria manufacturera	-0,5	0,3	0,8	0,3
Alimentos	-0,1	-0,0	0,1	0,1
Bebidas y tabaco	-0,0	-0,0	0,1	0,2
Textil, prendas de vestir, cuero y calzado	0,0	0,1	0,0	0,0
Maderas y muebles	-0,1	0,0	0,1	-0,0
Celulosa, papel e imprentas	0,0	-0,1	0,1	0,0
Refinación de petróleo	0,0	-0,0	0,1	-0,0
Química, caucho y plástico	-0,1	0,2	0,0	-0,0
Minerales no metálicos y metálica básica	-0,0	0,0	0,2	-0,0
Productos metálicos, maq. y equipos y otros	-0,1	0,2	0,1	0,1
Electricidad, gas y agua	0,4	0,3	0,3	0,2
Construcción	-0,4	0,1	0,5	0,6
Comercio	-0,6	1,3	0,9	0,7
Restaurantes y hoteles	0,0	0,1	0,1	0,1
Transporte	-0,5	0,3	0,3	0,2
Comunicaciones	0,1	0,2	0,1	0,1
Servicios financieros	0,2	0,4	0,5	0,5
Servicios empresariales	0,1	0,8	1,0	0,8
Servicios de vivienda	0,2	0,0	0,1	0,1
Servicios personales (2)	0,3	0,6	0,6	0,6
Administración pública	0,3	0,1	0,0	0,2
PIB a costo de factores	-0,7	4,7	5,1	5,0
Impuesto al valor agregado	-0,2	0,9	0,7	0,5
Derecho de importación	-0,1	0,1	0,0	0,0
PIB	-1,0	5,8	5,9	5,6



### CUADRO 2.28 Producto-ingreso, precios corrientes (1)

(Millones de pesos)

	PIB	Ingreso de factores recibidos del resto del mundo	Ingreso de factores pagados al resto del mundo	Producto nacional bruto	Transferencias corrientes recibidas del resto del mundo	Transferencias corrientes pagadas al resto del mundo
2009	96.443.761	3.630.917	9.872.180	90.202.497	1.410.231	499.102
2010	111.007.886	4.601.019	12.066.777	103.542.128	2.909.897	598.417
2011	121.492.697	3.818.463	10.661.465	114.649.694	2.087.493	648.396
2012	130.526.894	3.572.738	9.735.756	124.363.876	1.904.488	776.781
2011 IV	32.553.881	921.477	2.737.442	30.737.916	404.829	174.031
2012 I	31.571.142	780.016	2.286.527	30.064.632	401.519	185.917
II	31.879.500	926.568	2.493.015	30.313.054	531.595	197.197
III	31.900.994	827.307	2.136.869	30.591.433	473.884	192.331
IV	35.175.257	1.038.847	2.819.346	33.394.758	497.490	201.336
2013 I	34.047.003	890.455	2.112.616	32.824.842	484.152	222.874
II	33.539.673	926.609	2.193.552	32.272.731	537.561	226.205
III	34.064.771	1.019.462	2.367.754	32.716.478	557.362	235.746

### CUADRO 2.28 Producto-ingreso, precios corrientes (continuación)

(Millones de pesos)

	Ingreso nacional bruto disponible	Ahorro nacional bruto	Ahorro externo	Formación bruta de capital	Formación bruta de capital fijo
2009	91.113.627	21.535.925	-1.973.911	19.562.014	21.026.612
2010	105.853.609	26.685.576	-1.837.585	24.847.992	23.406.703
2011	116.088.791	27.107.534	1.421.442	28.528.976	27.248.274
2012	125.491.583	28.025.502	4.563.793	32.589.295	31.513.981
2011 IV	30.968.714	6.444.789	565.423	7.010.212	7.542.354
2012 I	30.280.233	7.924.834	54.612	7.979.446	7.014.354
II	30.647.452	6.926.723	795.438	7.722.162	7.431.023
III	30.872.985	6.522.123	2.341.588	8.863.712	7.937.016
IV	33.690.912	6.651.822	1.372.154	8.023.976	9.131.588
2013 I	33.086.120	8.863.239	714.972	9.578.211	7.984.330
II	32.584.087	6.932.129	822.494	7.754.623	8.315.780
III	33.038.093	6.632.920	1.747.019	8.379.938	8.538.252





**CUADRO 2.29**  
**Ingreso nacional bruto disponible, volumen a precios del año anterior encadenado (1)**

(Millones de pesos encadenados) (2)(3)(4)

	PIB	Ingreso de factores recibidos del resto del mundo	Ingreso de factores pagados al resto del mundo	Producto nacional bruto		Transferencias corrientes recibidas del resto del mundo	Transferencias corrientes pagadas al resto del mundo
				Nivel	Variación interanual		
2009	92.875.262	3.545.372	9.571.395	86.852.102	-0,3	1.370.384	487.243
2010	98.227.638	4.374.093	11.389.488	91.215.305	5,0	2.748.289	568.592
2011	103.974.622	3.509.867	9.718.162	97.695.887	7,1	1.907.722	594.829
2012	109.750.797	3.177.992	8.586.370	104.197.573	6,7	1.685.291	689.782
2011 IV	27.637.295	833.479	2.458.295	25.992.727	6,4	363.775	157.326
2012 I	26.328.337	690.540	2.007.367	24.978.587	6,8	353.410	164.269
II	27.258.165	831.051	2.217.383	25.838.341	6,8	474.045	176.523
III	26.963.907	740.913	1.897.768	25.760.575	6,8	421.949	171.910
IV	29.200.388	915.488	2.463.851	27.620.070	6,3	435.886	177.081
2013 I	27.570.856	758.477	1.784.183	26.492.437	6,1	410.258	189.518
II	28.361.354	813.960	1.910.481	27.212.407	5,3	469.764	198.367
III	28.242.221	883.014	2.033.394	27.041.972	5,0	480.263	203.847

**CUADRO 2.29**  
**Ingreso nacional bruto disponible, volumen a precios del año anterior encadenado (continuación) (1)**

(Millones de pesos encadenados) (2)(3)(4)

	Ingreso nacional bruto disponible		Ingreso nacional bruto disponible real		Gasto interno bruto	
	Nivel	Variación interanual	Nivel	Variación interanual	Nivel	Variación interanual
2009	87.732.585	-1,0	89.089.483	0,5	86.798.068	-5,7
2010	93.381.063	6,4	100.030.408	12,3	98.589.032	13,6
2011	99.061.153	6,1	105.846.193	5,8	107.519.798	9,1
2012	105.275.960	6,3	110.758.568	4,6	115.173.392	7,1
2011 IV	26.222.527	5,6	27.819.754	1,8	28.437.110	5,3
2012 I	25.190.872	6,2	26.648.233	3,4	26.732.394	4,9
II	26.153.078	5,9	27.291.367	3,8	28.072.679	6,9
III	26.030.849	6,6	27.359.242	5,4	29.610.078	8,3
IV	27.901.161	6,4	29.459.725	5,9	30.758.242	8,2
2013 I	26.735.978	6,1	27.982.602	5,0	28.663.778	7,2
II	27.504.915	5,2	28.410.768	4,1	29.215.332	4,1
III	27.339.041	5,0	28.379.628	3,7	29.995.925	1,3



**CUADRO 2.30**  
**Participación de los principales agregados macroeconómicos en el producto interno bruto, anuales, precios corrientes (1)**  
(Porcentaje sobre el PIB)

	2009	2010	2011	2012
PIB	100,0	100,0	100,0	100,0
Ingreso de factores recibidos del resto del mundo	3,8	4,1	3,1	2,7
Ingreso de factores pagados al resto del mundo	10,2	10,9	8,8	7,5
Producto nacional bruto	93,5	93,3	94,4	95,3
Transferencias corrientes recibidas del resto del mundo	1,5	2,6	1,7	1,5
Transferencias corrientes pagadas al resto del mundo	0,5	0,5	0,5	0,6
Ingreso nacional bruto disponible	94,5	95,4	95,6	96,1
Consumo total	72,1	71,3	73,2	74,7
Ahorro nacional bruto	22,3	24,0	22,3	21,5
Ahorro externo (excedente de la Nación en cta.cte.)	-2,0	-1,7	1,2	3,5
Formación bruta de capital	20,3	22,4	23,5	25,0
Formación bruta de capital fijo	21,8	21,1	22,4	24,1

## **Cuentas Nacionales de los Sectores Institucionales\***

\* Cifras no recogen última actualización de PIB y Estadísticas externas.

**CUADRO 2.31****Economía Nacional. Operaciones no financieras, operaciones financieras y balance financieros (1)**

(Miles de millones de pesos)

	2009	2010	2011	2012	2012 III	IV	2013 I	II
<b>Operaciones no financieras</b>								
Rentas de la producción (2)	86.531	99.765	108.680	116.445	28.410	31.299	30.186	29.954
Rentas de la propiedad netas (3)	-6.241	-7.466	-6.843	-6.163	-1.310	-1.780	-1.154	-1.143
Impuestos netos de subvenciones	9.913	11.243	12.813	14.082	3.491	3.877	3.527	3.667
Transferencias corrientes netas	911	2.311	1.439	1.128	282	296	212	227
<b>Ingreso disponible bruto</b>	<b>91.114</b>	<b>105.854</b>	<b>116.089</b>	<b>125.492</b>	<b>30.873</b>	<b>33.691</b>	<b>32.771</b>	<b>32.704</b>
Consumo final efectivo (menos)	69.578	79.168	88.981	97.466	24.351	27.039	24.196	25.681
<b>Ahorro bruto</b>	<b>21.536</b>	<b>26.686</b>	<b>27.108</b>	<b>28.026</b>	<b>6.522</b>	<b>6.652</b>	<b>8.575</b>	<b>7.023</b>
Transferencias de capital netas	8	3.237	7	4	2	0	1	2
Formación bruta de capital (menos)	19.562	24.848	28.529	32.589	8.864	8.024	9.456	7.810
<b>Capacidad/Necesidad de financiamiento</b>	<b>1.982</b>	<b>5.075</b>	<b>-1.415</b>	<b>-4.560</b>	<b>-2.340</b>	<b>-1.372</b>	<b>-879</b>	<b>-785</b>
<b>Operaciones financieras</b>								
<b>Adquisición neta de activos financieros</b>	<b>26.217</b>	<b>42.659</b>	<b>54.274</b>	<b>41.757</b>	<b>8.106</b>	<b>14.586</b>	<b>7.431</b>	<b>10.351</b>
Efectivo y depósitos	1.153	8.028	17.429	8.448	2.059	7.180	-3.621	4.335
Títulos (4)	1.284	4.549	20.989	5.777	512	-202	3.169	-2.000
Préstamos	3.566	3.934	13.983	12.820	2.796	4.092	1.263	3.282
Acciones y otras participaciones	17.636	10.733	-7.558	4.754	84	2.210	2.415	2.143
Fondos de pensiones y seguros	4.709	5.687	5.697	6.409	1.454	1.638	1.690	1.795
Otras cuentas (5)	-2.132	9.728	3.733	3.549	1.201	-333	2.514	795
<b>Pasivos netos contraídos</b>	<b>24.235</b>	<b>37.584</b>	<b>55.688</b>	<b>46.317</b>	<b>10.446</b>	<b>15.958</b>	<b>8.310</b>	<b>11.135</b>
Efectivo y depósitos	1.502	7.689	15.372	9.118	1.438	6.282	-3.828	3.427
Títulos	5.219	4.594	11.734	5.334	2.370	-1.207	3.778	1.910
Préstamos	7.635	4.763	15.914	17.387	3.930	7.302	1.027	2.574
Acciones y otras participaciones	9.178	7.862	2.459	5.080	-695	2.516	3.300	1.827
Fondos de pensiones y seguros	4.709	5.687	5.697	6.409	1.454	1.638	1.690	1.795
Otras cuentas	-4.009	6.988	4.513	2.990	1.949	-572	2.342	-398
<b>Capacidad/Necesidad de financiamiento</b>	<b>1.982</b>	<b>5.075</b>	<b>-1.415</b>	<b>-4.560</b>	<b>-2.340</b>	<b>-1.372</b>	<b>-879</b>	<b>-785</b>
<b>Balances financieros</b>								
<b>Activos Financieros Netos</b>	<b>-11.444</b>	<b>-13.879</b>	<b>-16.544</b>	<b>-21.399</b>	<b>-21.117</b>	<b>-21.399</b>	<b>-23.064</b>	<b>-22.421</b>
<b>Activos</b>	<b>559.561</b>	<b>632.549</b>	<b>677.980</b>	<b>719.490</b>	<b>699.268</b>	<b>719.490</b>	<b>732.464</b>	<b>739.857</b>
Efectivo y depósitos	76.363	82.763	102.920	109.419	101.885	109.419	105.414	111.204
Títulos (4)	64.933	69.196	94.142	97.922	97.844	97.922	100.685	101.235
Préstamos	82.309	85.108	99.297	110.220	106.209	110.220	111.094	114.963
Acciones y otras participaciones	191.587	230.646	208.962	218.706	213.798	218.706	227.166	222.860
Fondos de pensiones y seguros	76.642	88.907	91.880	101.301	98.241	101.301	104.128	104.859
Otras cuentas (5)	67.727	75.928	80.778	81.922	81.290	81.922	83.976	84.735
<b>Pasivos</b>	<b>571.005</b>	<b>646.427</b>	<b>694.524</b>	<b>740.889</b>	<b>720.385</b>	<b>740.889</b>	<b>755.528</b>	<b>762.278</b>
Efectivo y depósitos	66.064	72.975	89.431	97.645	91.201	97.645	93.663	97.746
Títulos	53.643	59.893	75.069	80.569	81.330	80.569	83.969	87.348
Préstamos	104.760	106.952	125.629	139.004	131.362	139.004	139.130	144.085
Acciones y otras participaciones	202.750	244.316	233.332	242.036	237.597	242.036	252.106	245.488
Fondos de pensiones y seguros	76.642	88.907	91.880	101.301	98.241	101.301	104.128	104.859
Otras cuentas	67.147	73.384	79.183	80.333	80.653	80.333	82.532	82.752
<b>RATIOS (porcentaje sobre el PIB)</b>								
Ahorro bruto	22,3	24,0	22,3	21,5	21,7	21,5	21,6	21,4
Capacidad/Necesidad de financiamiento	2,1	4,6	-1,2	-3,5	-2,9	-3,5	-4,1	-4,0
Activos financieros netos	-11,9	-12,5	-13,6	-16,4	-16,5	-16,4	-17,4	-16,7



**CUADRO 2.32**  
**Hogares e IPSFL. Operaciones no financieras, operaciones financieras y balance financieros (1)**  
 (Miles de millones de pesos)

	2009	2010	2011	2012	2012 III	IV	2013 I	II
<b>Operaciones no financieras</b>								
Rentas de la producción (remuneración, ingreso mixto y excedente bruto)	48.246	53.222	59.557	66.542	16.518	17.730	17.830	18.011
Rentas de la propiedad netas (2)	14.440	15.293	19.241	21.392	4.725	6.464	4.617	6.233
Impuestos netos de subvenciones	-1.336	-1.517	-1.753	-2.018	-413	-399	-783	-613
Prestaciones sociales netas de cotizaciones	-1.225	-1.553	-1.838	-1.469	-218	-314	-531	-421
Transferencias corrientes netas	1.291	1.893	1.465	1.767	529	728	-20	565
<b>Ingreso disponible bruto</b>	<b>61.417</b>	<b>67.338</b>	<b>76.672</b>	<b>86.214</b>	<b>21.141</b>	<b>24.209</b>	<b>21.112</b>	<b>23.775</b>
Transferencias sociales en especie (salud, educación y otros)	6.212	6.849	7.284	7.832	1.843	2.225	1.984	2.154
<b>Ingreso disponible bruto ajustado</b>	<b>67.629</b>	<b>74.187</b>	<b>83.955</b>	<b>94.046</b>	<b>22.983</b>	<b>26.434</b>	<b>23.097</b>	<b>25.929</b>
Consumo final efectivo (menos)	63.570	72.372	81.689	89.464	22.484	24.433	22.441	23.832
Variación neta en los fondos de pensiones (3)	3.971	4.553	4.791	5.035	1.146	1.299	1.302	1.378
<b>Ahorro bruto</b>	<b>8.029</b>	<b>6.369</b>	<b>7.058</b>	<b>9.617</b>	<b>1.645</b>	<b>3.300</b>	<b>1.958</b>	<b>3.476</b>
Transferencias de capital netas	975	3.213	1.636	1.524	391	443	277	289
Formación bruta de capital (menos)	4.663	3.837	5.045	5.850	1.481	1.346	1.483	1.411
<b>Capacidad/Necesidad de financiamiento</b>	<b>4.341</b>	<b>5.745</b>	<b>3.649</b>	<b>5.291</b>	<b>555</b>	<b>2.396</b>	<b>752</b>	<b>2.353</b>
<b>Operaciones financieras</b>								
<b>Adquisición neta de activos financieros</b>	<b>6.550</b>	<b>9.754</b>	<b>9.037</b>	<b>10.533</b>	<b>1.520</b>	<b>4.065</b>	<b>1.814</b>	<b>3.669</b>
Efectivo y depósitos	-300	1.027	3.556	3.825	1.022	1.425	438	824
Títulos	38	45	-74	-15	18	-383	184	-10
Acciones y otras participaciones	2.071	2.078	207	557	-275	661	-57	760
Fondos de pensiones y seguros	4.700	5.505	5.736	6.367	1.462	1.630	1.680	1.785
Otras cuentas (4)	42	1.100	-387	-201	-708	733	-432	311
<b>Pasivos netos contraídos</b>	<b>2.209</b>	<b>4.010</b>	<b>5.389</b>	<b>5.242</b>	<b>965</b>	<b>1.669</b>	<b>1.062</b>	<b>1.316</b>
Préstamos	2.531	3.771	5.305	5.162	1.057	1.525	1.188	1.357
Otras cuentas	-321	239	84	80	-92	144	-126	-41
<b>Capacidad/Necesidad de financiamiento</b>	<b>4.341</b>	<b>5.745</b>	<b>3.649</b>	<b>5.291</b>	<b>555</b>	<b>2.396</b>	<b>752</b>	<b>2.353</b>
<b>Balances financieros</b>								
<b>Activos Financieros Netos</b>	<b>93.717</b>	<b>108.387</b>	<b>110.666</b>	<b>120.944</b>	<b>117.112</b>	<b>120.944</b>	<b>123.601</b>	<b>124.605</b>
<b>Activos</b>	<b>128.864</b>	<b>147.098</b>	<b>154.199</b>	<b>168.423</b>	<b>163.115</b>	<b>168.423</b>	<b>171.941</b>	<b>174.084</b>
Efectivo y depósitos	15.623	16.490	20.271	23.913	22.448	23.913	24.320	25.318
Títulos	49	93	20	6	386	6	190	211
Acciones y otras participaciones	36.397	40.655	41.355	42.883	41.799	42.883	43.176	43.612
Fondos de pensiones y seguros	76.322	88.397	91.393	100.772	97.720	100.772	103.589	104.309
Otras cuentas (4)	474	1.463	1.161	850	762	850	666	634
<b>Pasivos</b>	<b>35.147</b>	<b>38.712</b>	<b>43.533</b>	<b>47.479</b>	<b>46.003</b>	<b>47.479</b>	<b>48.340</b>	<b>49.479</b>
Préstamos	32.272	35.594	40.326	44.775	43.439	44.775	45.766	46.947
Otras cuentas	2.875	3.118	3.207	2.704	2.565	2.704	2.574	2.532
<b>RATIOS (porcentaje sobre el ingreso disponible)</b>								
Ahorro bruto	13,1	9,5	9,2	11,2	10,7	11,2	11,3	11,5
Capacidad/Necesidad de financiamiento	7,1	8,5	4,8	6,1	5,6	6,1	6,4	6,7
Activos financieros netos	152,6	161,0	144,3	140,3	140,2	140,3	140,1	138,1
Deuda (5)	57,2	57,5	56,8	55,1	55,1	55,1	54,8	54,8
<b>MEMORANDO: Información sobre ahorro de hogares</b>								
Ahorro previsional	4.863	5.731	6.336	6.943	1.637	1.782	1.837	1.941
Ahorro no previsional	3.166	638	722	2.674	8	1.519	120	1.535
<b>Ahorro total</b>	<b>8.029</b>	<b>6.369</b>	<b>7.058</b>	<b>9.617</b>	<b>1.645</b>	<b>3.300</b>	<b>1.958</b>	<b>3.476</b>

**CUADRO 2.33****Empresas no financieras. Operaciones no financieras, operaciones financieras y balance financieros (1)**

(Miles de millones de pesos)

	2009	2010	2011	2012	2012 III	IV	2013 I	II
<b>Operaciones no financieras</b>								
Rentas de la producción (excedente bruto)	34.149	42.446	44.105	44.012	10.407	11.953	10.955	10.468
Rentas de la propiedad netas (2)	1.776	1.536	2.182	2.672	1.023	702	232	628
<b>Ingreso empresarial bruto</b>	<b>35.925</b>	<b>43.982</b>	<b>46.287</b>	<b>46.684</b>	<b>11.430</b>	<b>12.656</b>	<b>11.187</b>	<b>11.095</b>
Rentas distribuidas y utilidades reinvertidas (menos)	20.125	25.022	29.090	30.778	6.717	9.827	5.645	7.990
Impuestos netos de subvenciones	-2.278	-4.710	-6.685	-7.179	-1.396	-1.873	-1.577	-1.021
Transferencias corrientes netas	-77	380	-205	-30	173	53	95	-164
<b>Ahorro bruto</b>	<b>13.445</b>	<b>14.630</b>	<b>10.307</b>	<b>8.696</b>	<b>3.489</b>	<b>1.009</b>	<b>4.061</b>	<b>1.920</b>
Transferencias netas de capital	307	1.641	490	758	151	347	51	309
Formación bruta de capital (menos)	12.360	18.312	20.461	23.727	6.733	5.297	7.506	5.625
<b>Capacidad/Necesidad de financiamiento</b>	<b>1.392</b>	<b>-2.042</b>	<b>-9.664</b>	<b>-14.273</b>	<b>-3.093</b>	<b>-3.941</b>	<b>-3.394</b>	<b>-3.395</b>
<b>Operaciones financieras</b>								
<b>Adquisición neta de activos financieros</b>	<b>4.158</b>	<b>14.640</b>	<b>8.234</b>	<b>6.004</b>	<b>2.490</b>	<b>2.444</b>	<b>2.352</b>	<b>-289</b>
Efectivo y depósitos	862	7.868	4.262	3.799	661	2.874	-928	284
Títulos (3)	773	1.680	2.616	1.664	1.097	761	1.059	-3.180
Acciones y otras participaciones	4.591	3.023	-2.429	-256	-595	264	367	3.378
Fondos de pensiones y seguros	6	122	-26	28	-5	6	7	7
Otras cuentas (4)	-2.074	1.947	3.812	768	1.332	-1.460	1.846	-778
<b>Pasivos netos contraídos</b>	<b>2.766</b>	<b>16.681</b>	<b>17.899</b>	<b>20.277</b>	<b>5.583</b>	<b>6.385</b>	<b>5.746</b>	<b>3.106</b>
Títulos	2.493	1.422	2.860	1.451	891	-49	644	-144
Préstamos	1.240	3.984	8.035	12.956	3.543	4.470	901	1.808
Acciones y otras participaciones	2.787	7.567	2.253	3.541	673	980	3.884	1.500
Acciones cotizadas	1.070	3.750	1.429	2.391	812	253	3.750	355
Acciones no cotizadas	1.717	3.817	824	1.149	-138	727	135	1.145
Otras cuentas	-3.754	3.708	4.750	2.329	475	984	317	-59
<b>Capacidad/Necesidad de financiamiento</b>	<b>1.392</b>	<b>-2.042</b>	<b>-9.664</b>	<b>-14.273</b>	<b>-3.093</b>	<b>-3.941</b>	<b>-3.394</b>	<b>-3.395</b>
<b>Balances financieros</b>								
<b>Activos Financieros Netos</b>	<b>-116.408</b>	<b>-129.403</b>	<b>-138.266</b>	<b>-151.381</b>	<b>-147.664</b>	<b>-151.381</b>	<b>-156.420</b>	<b>-156.316</b>
<b>Activos</b>	<b>190.605</b>	<b>226.738</b>	<b>224.792</b>	<b>233.404</b>	<b>228.193</b>	<b>233.404</b>	<b>240.009</b>	<b>236.373</b>
Efectivo y depósitos	21.387	28.391	33.695	36.462	33.416	36.462	35.253	36.249
Títulos (3)	3.121	3.488	6.444	6.523	6.081	6.523	7.702	5.227
Acciones y otras participaciones	109.545	134.801	120.217	124.810	124.094	124.810	130.257	128.022
Fondos de pensiones y seguros	215	343	327	356	350	356	362	370
Otras cuentas (4)	56.337	59.716	64.109	65.253	64.252	65.253	66.434	66.506
<b>Pasivos</b>	<b>307.013</b>	<b>356.141</b>	<b>363.058</b>	<b>384.785</b>	<b>375.857</b>	<b>384.785</b>	<b>396.429</b>	<b>392.690</b>
Títulos	19.453	21.350	25.569	27.017	26.730	27.017	27.273	27.443
Préstamos	56.599	59.064	69.416	79.830	74.963	79.830	80.067	83.907
Acciones y otras participaciones	176.413	217.946	204.548	213.216	210.642	213.216	224.154	215.898
Acciones cotizadas	100.484	133.737	116.399	122.396	121.349	122.396	132.109	122.541
Acciones no cotizadas y otras participaciones	75.928	84.209	88.149	90.820	89.294	90.820	92.045	93.357
Otras cuentas	54.548	57.781	63.525	64.723	63.522	64.723	64.936	65.442
De las cuales: Con el exterior	3.700	4.226	5.703	5.003	4.905	5.003	4.508	4.842
Factoring y securitizadoras	1.816	2.050	2.286	2.192	2.085	2.192	2.229	2.270
<b>RATIOS (porcentaje sobre el PIB)</b>								
Ahorro bruto	13,9	13,2	8,5	6,7	7,1	6,7	6,8	7,8
Formación bruta de capital	12,8	16,5	16,8	18,2	17,5	18,2	19,0	18,7
Capacidad/Necesidad de financiamiento	1,4	-1,8	-8,0	-10,9	-9,9	-10,9	-11,7	-10,3
Deuda (5)	84,6	78,1	84,8	87,4	85,0	87,4	86,0	88,1

**CUADRO 2.34****Gobierno general. Operaciones no financieras, operaciones financieras y balance financieros(1) (2)**

(Miles de millones de pesos)

	2009	2010	2011	2012	2012 III	IV	2013 I	II
<b>Operaciones no financieras</b>								
Rentas de la producción (consumo de capital fijo)	1.054	1.128	1.227	1.315	301	428	297	326
Rentas de la propiedad netas (3)	561	1.435	842	894	104	372	-46	242
Impuestos netos de subvenciones	13.713	18.172	21.812	23.643	5.400	6.233	5.991	5.568
Prestaciones sociales netas de cotizaciones	-2.745	-3.000	-2.953	-3.566	-927	-985	-771	-957
Transferencias netas de capital	-277	35	179	-609	-421	-485	137	-174
<b>Ingreso disponible bruto</b>	<b>12.306</b>	<b>17.769</b>	<b>21.106</b>	<b>21.677</b>	<b>4.457</b>	<b>5.564</b>	<b>5.608</b>	<b>5.005</b>
Transferencias sociales en especie (salud, educación y otros) (menos)	6.212	6.849	7.284	7.832	1.843	2.225	1.984	2.154
<b>Ingreso disponible bruto ajustado</b>	<b>6.093</b>	<b>10.920</b>	<b>13.822</b>	<b>13.845</b>	<b>2.615</b>	<b>3.339</b>	<b>3.624</b>	<b>2.851</b>
Consumo final efectivo (menos)	6.008	6.796	7.292	8.002	1.867	2.606	1.754	1.850
<b>Ahorro bruto</b>	<b>86</b>	<b>4.124</b>	<b>6.530</b>	<b>5.843</b>	<b>748</b>	<b>733</b>	<b>1.869</b>	<b>1.001</b>
Transferencias netas de capital	-1.274	-1.617	-2.119	-2.278	-540	-790	-327	-597
Formación bruta de capital (menos)	2.622	2.518	2.784	2.806	538	1.280	439	676
<b>Capacidad/Necesidad de financiamiento</b>	<b>-3.810</b>	<b>-11</b>	<b>1.627</b>	<b>759</b>	<b>-330</b>	<b>-1.337</b>	<b>1.104</b>	<b>-272</b>
<b>Operaciones financieras</b>								
<b>Adquisiciones netas de activos financieros</b>	<b>-1.982</b>	<b>4.062</b>	<b>5.404</b>	<b>2.673</b>	<b>55</b>	<b>-322</b>	<b>590</b>	<b>525</b>
Efectivo y depósitos	-216	532	1.480	-58	-71	218	-685	855
Títulos	-3.841	1.247	3.710	1.096	-562	-287	820	-658
Préstamos	61	58	52	-145	0	-79	-12	12
Acciones y otras participaciones	762	-55	-138	270	237	-251	-61	161
Fondos de pensiones y seguros	0	5	-1	1	-0	0	0	0
Otras cuentas (4)	1.251	2.274	302	1.509	450	77	528	154
<b>Pasivos netos contraídos</b>	<b>1.828</b>	<b>4.072</b>	<b>3.777</b>	<b>1.914</b>	<b>385</b>	<b>1.015</b>	<b>-513</b>	<b>796</b>
Títulos	1.063	3.588	3.103	1.685	183	940	-465	778
Préstamos	60	25	-17	-79	-18	-9	-21	-14
Otras cuentas	705	460	692	308	221	84	-28	32
<b>Capacidad/Necesidad de financiamiento</b>	<b>-3.810</b>	<b>-11</b>	<b>1.627</b>	<b>759</b>	<b>-330</b>	<b>-1.337</b>	<b>1.104</b>	<b>-272</b>
<b>Balances financieros</b>								
<b>Activos Financieros Netos</b>	<b>6.965</b>	<b>2.071</b>	<b>5.571</b>	<b>2.207</b>	<b>3.958</b>	<b>2.207</b>	<b>2.448</b>	<b>3.296</b>
<b>Activos</b>	<b>19.928</b>	<b>19.342</b>	<b>27.792</b>	<b>26.449</b>	<b>27.094</b>	<b>26.449</b>	<b>26.094</b>	<b>28.152</b>
Efectivo y depósitos	6.165	6.443	8.540	8.375	8.106	8.375	7.647	8.587
Títulos	6.688	7.375	11.892	12.315	12.406	12.315	12.895	12.801
Préstamos	1.752	1.819	1.861	1.709	1.788	1.709	1.696	1.711
Acciones y otras participaciones	1.333	-328	877	-1.121	-989	-1.121	-1.786	-764
Fondos de pensiones y seguros	10	15	15	16	16	16	16	16
Otras cuentas (4)	3.981	4.018	4.608	5.156	5.768	5.156	5.626	5.801
<b>Pasivos</b>	<b>12.963</b>	<b>17.271</b>	<b>22.222</b>	<b>24.242</b>	<b>23.136</b>	<b>24.242</b>	<b>23.646</b>	<b>24.856</b>
Efectivo y depósitos	0	0	0	0	0	0	0	0
Títulos	7.497	11.365	15.576	17.409	16.387	17.409	16.863	18.026
Préstamos	1.009	987	1.030	908	909	908	886	899
Otras cuentas	4.457	4.919	5.616	5.925	5.840	5.925	5.897	5.931
<b>RATIOS (porcentaje sobre el PIB)</b>								
Ahorro bruto	0,1	3,7	5,4	4,5	4,7	4,5	4,3	3,2
Capacidad/Necesidad de financiamiento	-4,0	-0,0	1,3	0,6	0,6	0,6	0,5	-0,6
Activos financieros netos	7,2	1,9	4,6	1,7	3,1	1,7	1,8	2,5
Deuda (5)	8,8	11,1	13,7	14,0	13,5	14,0	13,4	14,1
<b>MEMORANDO: Información fondos soberanos</b>								
Fondo de estabilización económica y social, FEES								
Saldo de Operaciones financieras, FEES (6)	-4.872	734	115	930	23	22	20	268
Valor de mercado, FEES	5.715	5.958	6.861	7.178	7.048	7.178	6.972	7.680
Fondo de reserva de pensiones, FRP								
Saldo de Operaciones financieras, FRP (6)	515	215	244	657	18	18	17	562
Valor de mercado, FRP	1.732	1.797	2.297	2.816	2.754	2.816	2.762	3.538
<b>Total saldo de operaciones financieras de fondos soberanos (5)</b>	<b>-4.358</b>	<b>948</b>	<b>359</b>	<b>1.588</b>	<b>41</b>	<b>39</b>	<b>37</b>	<b>830</b>
<b>Total valor de mercado de fondos soberanos</b>	<b>7.447</b>	<b>7.755</b>	<b>9.158</b>	<b>9.994</b>	<b>9.802</b>	<b>9.994</b>	<b>9.734</b>	<b>11.219</b>

**CUADRO 2.35****Sociedades financieras. Operaciones no financieras, operaciones financieras y balance financieros (1)**

(Miles de millones de pesos)

	2009	2010	2011	2012	2012 III	IV	2013 I	II
<b>Operaciones no financieras</b>								
Rentas de la producción (excedente bruto)	3.081	2.970	3.791	4.576	1.183	1.187	1.104	1.149
Rentas de la propiedad netas (2)	-2.893	-709	-18	-343	-443	508	-312	-256
Impuestos netos de subvenciones	-187	-702	-561	-364	-100	-84	-104	-266
Prestaciones sociales netas de cotizaciones	3.971	4.553	4.791	5.035	1.146	1.299	1.302	1.378
Transferencias corrientes netas	-26	4	1	-0	0	-0	-0	0
<b>Ingreso disponible bruto</b>	<b>3.947</b>	<b>6.117</b>	<b>8.004</b>	<b>8.904</b>	<b>1.786</b>	<b>2.909</b>	<b>1.990</b>	<b>2.005</b>
Variación neta en los fondos de pensiones (menos) (3)	3.971	4.553	4.791	5.035	1.146	1.299	1.302	1.378
<b>Ahorro bruto</b>	<b>-24</b>	<b>1.563</b>	<b>3.213</b>	<b>3.869</b>	<b>640</b>	<b>1.610</b>	<b>688</b>	<b>627</b>
Formación bruta de capital (menos)	-83	180	239	206	111	100	28	97
<b>Capacidad/Necesidad de financiamiento</b>	<b>59</b>	<b>1.383</b>	<b>2.974</b>	<b>3.663</b>	<b>528</b>	<b>1.510</b>	<b>660</b>	<b>529</b>
<b>Operaciones financieras</b>								
<b>Adquisición neta de activos financieros</b>	<b>17.491</b>	<b>14.203</b>	<b>31.598</b>	<b>22.548</b>	<b>4.042</b>	<b>8.400</b>	<b>2.675</b>	<b>6.446</b>
Efectivo y depósitos	807	-1.398	8.132	882	446	2.664	-2.446	2.373
Títulos (4)	4.314	1.575	14.738	3.031	-41	-292	1.105	1.847
Préstamos	3.505	3.875	13.931	12.965	2.796	4.172	1.276	3.270
Acciones y otras participaciones	10.213	5.688	-5.198	4.183	718	1.536	2.166	-2.157
Fondos de pensiones y seguros	3	54	-12	13	-2	2	3	3
Otras cuentas (5)	-1.351	4.408	7	1.473	126	319	572	1.109
<b>Pasivos netos contraídos</b>	<b>17.432</b>	<b>12.820</b>	<b>28.624</b>	<b>18.885</b>	<b>3.513</b>	<b>6.889</b>	<b>2.014</b>	<b>5.917</b>
Efectivo y depósitos	1.502	7.689	15.372	9.118	1.438	6.282	-3.828	3.427
Títulos	1.664	-415	5.771	2.198	1.296	-2.098	3.599	1.275
Préstamos	3.804	-3.017	2.591	-652	-651	1.315	-1.041	-577
Acciones y otras participaciones	6.391	296	206	1.539	-1.368	1.536	-585	327
Fondos de pensiones y seguros	4.709	5.687	5.697	6.409	1.454	1.638	1.690	1.795
Otras cuentas	-638	2.580	-1.013	272	1.344	-1.784	2.178	-331
<b>Capacidad/Necesidad de financiamiento</b>	<b>59</b>	<b>1.383</b>	<b>2.974</b>	<b>3.663</b>	<b>528</b>	<b>1.510</b>	<b>660</b>	<b>529</b>
<b>Balances financieros</b>								
<b>Activos Financieros Netos</b>	<b>4.281</b>	<b>5.066</b>	<b>5.486</b>	<b>6.831</b>	<b>5.477</b>	<b>6.831</b>	<b>7.307</b>	<b>5.994</b>
<b>Activos</b>	<b>220.164</b>	<b>239.370</b>	<b>271.197</b>	<b>291.213</b>	<b>280.865</b>	<b>291.213</b>	<b>294.420</b>	<b>301.247</b>
Efectivo y depósitos	33.188	31.440	40.415	40.669	37.915	40.669	38.194	41.051
Títulos (4)	55.075	58.240	75.785	79.078	78.972	79.078	79.899	82.996
Préstamos	80.557	83.289	97.436	108.511	104.421	108.511	109.399	113.252
Acciones y otras participaciones	44.312	55.518	46.514	52.134	48.893	52.134	55.519	51.990
Fondos de pensiones y seguros	96	152	145	158	156	158	161	164
Otras cuentas (5)	6.936	10.731	10.901	10.663	10.509	10.663	11.249	11.794
<b>Pasivos</b>	<b>215.882</b>	<b>234.304</b>	<b>265.711</b>	<b>284.382</b>	<b>275.388</b>	<b>284.382</b>	<b>287.113</b>	<b>295.254</b>
Efectivo y depósitos	66.064	72.975	89.431	97.645	91.201	97.645	93.663	97.746
Títulos	26.693	27.179	33.924	36.143	38.212	36.143	39.833	41.880
Préstamos	14.881	11.307	14.857	13.492	12.051	13.492	12.411	12.332
Acciones y otras participaciones	26.337	26.370	28.784	28.820	26.955	28.820	27.952	29.590
Fondos de pensiones y seguros	76.642	88.907	91.880	101.301	98.241	101.301	104.128	104.859
Otras cuentas	5.266	7.566	6.835	6.981	8.727	6.981	9.126	8.847
<b>RATIOS (porcentaje sobre el PIB)</b>								
Ahorro bruto	-0,0	1,4	2,6	3,0	2,9	3,0	3,0	2,7
Capacidad/Necesidad de financiamiento	0,1	1,2	2,4	2,8	2,7	2,8	2,9	2,4
Préstamos (6)	83,5	75,0	80,2	83,1	81,6	83,1	82,5	84,3
Deuda (7)	111,6	100,4	113,8	112,8	110,6	112,8	110,0	113,1



**CUADRO 2.36****Exposiciones intersectoriales. Depósitos por sector de contrapartida. Operaciones financieras y balances (1)**

(Miles de millones de pesos)

	2009	2010	2011	2012	2012 III	IV	2013 I	II
<b>Operaciones financieras</b>								
<b>Empresas no financieras, activos</b>	<b>862</b>	<b>7.868</b>	<b>4.262</b>	<b>3.799</b>	<b>661</b>	<b>2.874</b>	<b>-928</b>	<b>284</b>
Sociedades financieras, pasivos	2.004	7.346	3.340	1.748	-310	1.726	-1.045	263
Resto del mundo, pasivos	-1.142	522	921	2.051	971	1.147	118	21
<b>Sociedades financieras, activos</b>	<b>-8</b>	<b>-1.528</b>	<b>8.063</b>	<b>536</b>	<b>226</b>	<b>2.547</b>	<b>-2.364</b>	<b>2.435</b>
Sociedades financieras, pasivos	-1.011	-1.250	6.403	2.812	728	2.723	-2.422	1.682
Resto del mundo, pasivos	1.003	-278	1.660	-2.276	-501	-176	57	753
<b>Gobierno general, activos</b>	<b>-219</b>	<b>542</b>	<b>1.405</b>	<b>-250</b>	<b>69</b>	<b>60</b>	<b>-460</b>	<b>842</b>
Sociedades financieras, pasivos	230	300	2.175	262	78	79	-394	695
Resto del mundo, pasivos	-449	242	-770	-512	-9	-18	-67	147
<b>Hogares e IPSFL, activos</b>	<b>-561</b>	<b>530</b>	<b>3.166</b>	<b>3.429</b>	<b>802</b>	<b>1.110</b>	<b>354</b>	<b>727</b>
Sociedades financieras, pasivos	-348	568	3.001	3.125	724	948	336	771
Resto del mundo, pasivos	-213	-39	166	304	78	162	18	-45
<b>Resto del mundo, activos</b>	<b>123</b>	<b>166</b>	<b>-65</b>	<b>242</b>	<b>-64</b>	<b>225</b>	<b>-86</b>	<b>-74</b>
Sociedades financieras, pasivos	123	166	-65	242	-64	225	-86	-74
<b>Balances</b>								
<b>Empresas no financieras, activos</b>	<b>21.387</b>	<b>28.391</b>	<b>33.695</b>	<b>36.462</b>	<b>33.416</b>	<b>36.462</b>	<b>35.253</b>	<b>36.249</b>
Sociedades financieras, pasivos	19.229	25.871	29.947	30.987	29.165	30.987	29.731	30.331
Resto del mundo, pasivos	2.159	2.519	3.748	5.475	4.251	5.475	5.522	5.917
<b>Sociedades financieras, activos</b>	<b>31.241</b>	<b>29.417</b>	<b>38.245</b>	<b>38.215</b>	<b>35.589</b>	<b>38.215</b>	<b>35.831</b>	<b>38.706</b>
Sociedades financieras, pasivos	25.755	24.613	31.054	33.818	31.097	33.818	31.439	33.252
Resto del mundo, pasivos	5.486	4.805	7.191	4.397	4.492	4.397	4.392	5.454
<b>Gobierno general, activos</b>	<b>4.770</b>	<b>5.058</b>	<b>7.079</b>	<b>6.732</b>	<b>6.622</b>	<b>6.732</b>	<b>6.231</b>	<b>7.157</b>
Sociedades financieras, pasivos	2.608	2.929	5.158	5.475	5.369	5.475	5.082	5.783
Resto del mundo, pasivos	2.161	2.130	1.921	1.257	1.257	1.257	1.149	1.375
<b>Hogares e IPSFL, activos</b>	<b>14.096</b>	<b>14.467</b>	<b>17.859</b>	<b>21.096</b>	<b>19.945</b>	<b>21.096</b>	<b>21.416</b>	<b>22.318</b>
Sociedades financieras, pasivos	13.980	14.382	17.598	20.547	19.563	20.547	20.854	21.772
Resto del mundo, pasivos	117	85	261	549	382	549	562	545
<b>Resto del mundo, activos</b>	<b>303</b>	<b>433</b>	<b>409</b>	<b>623</b>	<b>392</b>	<b>623</b>	<b>578</b>	<b>539</b>
Sociedades financieras, pasivos	303	433	409	623	392	623	578	539

**CUADRO 2.37****Exposiciones intersectoriales. Préstamos por sector de contrapartida. Operaciones financieras y balances (1)**

(Miles de millones de pesos)

	2009	2010	2011	2012	2012 III	IV	2013 I	II
<b>Operaciones financieras</b>								
<b>Empresas no financieras, pasivos</b>	<b>1.240</b>	<b>3.984</b>	<b>8.035</b>	<b>12.956</b>	<b>3.543</b>	<b>4.470</b>	<b>901</b>	<b>1.808</b>
Sociedades financieras, activos	-1.306	2.537	6.291	5.834	1.156	1.298	550	1.385
Gobierno general, activos	25	40	60	-135	13	-85	-10	15
Resto del mundo, activos	2.522	1.407	1.684	7.257	2.374	3.258	362	408
<b>Sociedades financieras, pasivos</b>	<b>3.804</b>	<b>-3.017</b>	<b>2.591</b>	<b>-652</b>	<b>-651</b>	<b>1.315</b>	<b>-1.041</b>	<b>-577</b>
Sociedades financieras, activos	2.045	-3.102	1.057	234	307	960	-932	463
Gobierno general, activos	-29	65	-23	-59	-19	-17	-8	-9
Resto del mundo, activos	1.788	21	1.557	-827	-939	372	-101	-1.031
<b>Gobierno general, pasivos</b>	<b>60</b>	<b>25</b>	<b>-17</b>	<b>-79</b>	<b>-18</b>	<b>-9</b>	<b>-21</b>	<b>-14</b>
Sociedades financieras, activos	43	37	16	-33	-5	-0	-7	-6
Resto del mundo, activos	17	-12	-34	-46	-13	-9	-14	-7
<b>Hogares e IPSFL, pasivos</b>	<b>2.531</b>	<b>3.771</b>	<b>5.305</b>	<b>5.162</b>	<b>1.057</b>	<b>1.525</b>	<b>1.188</b>	<b>1.357</b>
Sociedades financieras, activos	2.465	3.817	5.289	5.113	1.050	1.502	1.182	1.350
Gobierno general, activos	66	-46	15	49	6	23	6	6
<b>Resto del mundo, pasivos</b>	<b>258</b>	<b>586</b>	<b>1.277</b>	<b>1.818</b>	<b>287</b>	<b>412</b>	<b>483</b>	<b>78</b>
Sociedades financieras, activos	258	586	1.277	1.818	287	412	483	78
<b>Balances</b>								
<b>Empresas no financieras, pasivos</b>	<b>56.599</b>	<b>59.064</b>	<b>69.416</b>	<b>79.830</b>	<b>74.963</b>	<b>79.830</b>	<b>80.067</b>	<b>83.907</b>
Sociedades financieras, activos	38.202	40.651	47.224	52.293	50.997	52.293	52.524	54.177
Gobierno general, activos	478	513	579	439	524	439	429	447
Resto del mundo, activos	17.919	17.900	21.613	27.097	23.442	27.097	27.114	29.282
<b>Sociedades financieras, pasivos</b>	<b>14.881</b>	<b>11.307</b>	<b>14.857</b>	<b>13.492</b>	<b>12.051</b>	<b>13.492</b>	<b>12.411</b>	<b>12.332</b>
Sociedades financieras, activos	6.729	3.629	4.699	4.985	4.022	4.985	4.051	4.525
Gobierno general, activos	697	760	738	678	694	678	669	660
Resto del mundo, activos	7.455	6.918	9.420	7.830	7.335	7.830	7.691	7.146
<b>Gobierno general, pasivos</b>	<b>1.009</b>	<b>987</b>	<b>1.030</b>	<b>908</b>	<b>909</b>	<b>908</b>	<b>886</b>	<b>899</b>
Sociedades financieras, activos	437	474	491	457	458	457	450	444
Resto del mundo, activos	571	512	539	451	451	451	435	455
<b>Hogares e IPSFL, pasivos</b>	<b>32.272</b>	<b>35.594</b>	<b>40.326</b>	<b>44.775</b>	<b>43.439</b>	<b>44.775</b>	<b>45.766</b>	<b>46.947</b>
Sociedades financieras, activos	31.694	35.048	39.782	44.182	42.869	44.182	45.168	46.343
Gobierno general, activos	577	546	544	592	570	592	598	604
<b>Resto del mundo, pasivos</b>	<b>3.494</b>	<b>3.487</b>	<b>5.240</b>	<b>6.593</b>	<b>6.076</b>	<b>6.593</b>	<b>7.205</b>	<b>7.763</b>
Sociedades financieras, activos	3.494	3.487	5.240	6.593	6.076	6.593	7.205	7.763

**PIB Regional**



**CUADRO 2.38**  
**Producto interno bruto por región, anual, volumen a precios del año anterior encadenado**  
(Millones de pesos encadenados) (1)(2)(3)

	2009	2010	2011	2012
<b>PIB</b>				
XV De Arica y Parinacota	567.621	601.482	628.744	626.582
I De Tarapacá	2.937.777	2.915.790	2.739.549	2.459.018
II De Antofagasta	9.873.363	10.276.269	9.648.016	10.462.998
III De Atacama	1.907.739	2.197.539	2.450.381	2.737.650
IV De Coquimbo	2.436.662	2.847.483	3.091.790	3.189.807
V De Valparaíso	7.077.080	7.211.329	7.655.917	8.037.889
RMS Región Metropolitana de Santiago	40.178.866	42.869.532	45.658.257	48.802.068
VI Del Libertador General Bernardo O'Higgins	3.986.628	4.104.757	4.360.619	4.487.868
VII Del Maule	2.995.705	3.053.816	3.416.170	3.678.518
VIII Del Biobío	6.894.150	6.882.273	7.793.648	7.925.369
IX De La Araucanía	1.862.456	2.014.982	2.180.831	2.234.719
XIV De Los Ríos	1.018.166	1.101.505	1.167.624	1.219.438
X De Los Lagos	2.190.934	2.215.255	2.426.612	2.465.240
XI Aysén del General Carlos Ibáñez del Campo	399.353	412.904	446.368	473.734
XII De Magallanes y de la Antártica Chilena	774.528	787.516	805.496	860.528
Subtotal regionalizado	85.101.027	89.492.432	94.470.021	99.661.428
Extrarregional (4)	99.140	75.682	78.421	74.821
IVA, derechos de importación	7.675.095	8.686.541	9.486.304	10.086.229
PIB	92.875.262	98.227.638	103.974.622	109.750.797
<b>Variación porcentual anual</b>				
XV De Arica y Parinacota	-5,9	6,0	4,5	-0,3
I De Tarapacá	3,1	-0,7	-6,0	-10,2
II De Antofagasta	-1,3	4,1	-6,1	8,4
III De Atacama	-1,8	15,2	11,5	11,7
IV De Coquimbo	-6,1	16,9	8,6	3,2
V De Valparaíso	-3,6	1,9	6,2	5,0
RMS Región Metropolitana de Santiago	-0,6	6,7	6,5	6,9
VI Del Libertador General Bernardo O'Higgins	3,4	3,0	6,2	2,9
VII Del Maule	2,5	1,9	11,9	7,7
VIII Del Biobío	0,5	-0,2	13,2	1,7
IX De La Araucanía	-2,0	8,2	8,2	2,5
XIV De Los Ríos	0,1	8,2	6,0	4,4
X De Los Lagos	-6,7	1,1	9,5	1,6
XI Aysén del General Carlos Ibáñez del Campo	1,8	3,4	8,1	6,1
XII De Magallanes y de la Antártica Chilena	2,5	1,7	2,3	6,8
Subtotal regionalizado	-0,8	5,2	5,6	5,5
Extrarregional (4)	12,5	-23,7	3,6	-4,6
IVA, derechos de importación	-3,6	13,2	9,2	6,3
PIB	-1,0	5,8	5,9	5,6
<b>Contribución porcentual respecto de igual periodo del año anterior</b>				
XV De Arica y Parinacota	-0,0	0,0	0,0	-0,0
I De Tarapacá	0,1	-0,0	-0,2	-0,3
II De Antofagasta	-0,1	0,4	-0,6	0,8
III De Atacama	-0,0	0,3	0,3	0,3
IV De Coquimbo	-0,2	0,4	0,2	0,1
V De Valparaíso	-0,3	0,1	0,5	0,4
RMS Región Metropolitana de Santiago	-0,3	2,9	2,8	3,0
VI Del Libertador General Bernardo O'Higgins	0,1	0,1	0,3	0,1
VII Del Maule	0,1	0,1	0,4	0,3
VIII Del Biobío	0,0	-0,0	0,9	0,1
IX De La Araucanía	-0,0	0,2	0,2	0,1
XIV De Los Ríos	0,0	0,1	0,1	0,0
X De Los Lagos	-0,2	0,0	0,2	0,0
XI Aysén del General Carlos Ibáñez del Campo	0,0	0,0	0,0	0,0
XII De Magallanes y de la Antártica Chilena	0,0	0,0	0,0	0,1
Subtotal regionalizado	-0,7	4,7	5,1	5,0
Extrarregional (4)	0,0	-0,0	0,0	-0,0
IVA, derechos de importación	-0,3	1,1	0,8	0,6
PIB	-1,0	5,8	5,9	5,6

**CUADRO 2.39**

**Producto interno bruto por clase de actividad económica y por región, anuales, volumen a precios del año anterior encadenado, 2008**  
(Millones de pesos encadenados) (1)(2)

	Agroporuario silvícola	Pesca	Minería	Industria manufac- turera	Electrici- dad, gas y agua	Construc- ción	Comercio, restau- rantes y hoteles	Transporte y comuni- caciones	Servicios financieros y empre- sariales(3)	Servicios de vivienda	Servicios perso- nales (4)	Adminis- tración pública (5)	PIB (6)
<b>Región</b>													
XV	20.445	9.018	47.045	113.374	13.143	24.963	83.011	51.870	17.574	41.789	94.523	86.236	602.991
I	1.834	29.856	1.496.354	71.369	63.311	244.675	372.227	165.409	80.085	69.281	154.616	100.984	2.850.002
II	4.343	12.946	6.725.385	438.852	256.759	916.614	316.333	480.241	210.519	182.249	341.398	114.195	9.999.835
III	49.010	11.437	1.184.256	13.928	59.499	142.738	106.102	97.788	54.142	51.424	102.657	69.294	1.942.275
IV	138.502	22.871	928.373	100.620	34.178	308.719	219.241	167.305	121.656	131.018	293.183	129.702	2.595.369
V	213.257	9.656	1.263.324	1.186.561	749	833.060	505.649	1.061.847	486.236	538.823	826.601	418.482	7.344.245
RMS	329.210	607	241.306	4.767.740	587.576	2.734.716	5.950.612	2.666.335	13.854.239	2.556.878	5.221.733	1.505.278	40.416.228
VI	511.885	674	1.068.685	529.168	114.288	262.071	225.844	226.134	311.957	153.098	317.229	133.783	3.854.817
VII	386.405	3.696	28.460	505.917	513.355	216.365	213.491	254.947	147.505	132.950	347.370	171.721	2.922.182
VIII	496.132	111.512	6.044	1.823.924	690.487	629.058	507.352	515.238	503.001	347.694	844.470	382.328	6.857.241
IX	230.924	4.133	23	188.448	32.343	190.303	202.272	215.890	170.817	144.213	360.520	161.447	1.901.331
XIV	132.144	12.030	0	225.722	35.179	31.552	134.806	90.530	66.827	56.880	149.987	81.183	1.016.840
X	174.342	117.176	0	407.523	95.220	233.432	221.968	242.480	236.915	122.906	331.011	165.923	2.348.896
XI	7.877	48.047	21.158	20.143	2.797	63.871	31.386	26.408	10.489	20.301	49.368	90.602	392.447
XII	15.581	11.434	154.180	112.883	112	59.349	75.992	57.285	39.793	51.112	68.007	109.651	755.381
Total	2.711.891	405.094	13.164.592	10.506.172	2.498.997	6.891.486	9.166.284	6.319.708	16.311.758	4.600.617	9.502.672	3.808.922	93.847.936

**CUADRO 2.40**

**Producto interno bruto por clase de actividad económica y por región, anuales, volumen a precios del año anterior encadenado, 2009**  
(Millones de pesos encadenados) (1)(2)

	Agroporuario silvícola	Pesca	Minería	Industria manufac- turera	Electrici- dad, gas y agua	Construc- ción	Comercio, restau- rantes y hoteles	Transporte y comuni- caciones	Servicios financieros y empre- sariales(3)	Servicios de vivienda	Servicios perso- nales (4)	Adminis- tración pública (5)	PIB (6)
<b>Región</b>													
XV	21.390	5.272	31.569	84.584	15.640	27.035	79.185	51.115	18.414	43.131	98.440	91.847	567.621
I	1.901	23.960	1.577.574	75.162	73.592	254.748	343.862	159.946	83.350	71.848	163.093	108.741	2.937.777
II	4.749	9.187	6.717.147	453.688	192.517	849.529	303.403	464.290	219.211	189.617	346.175	123.851	9.873.363
III	49.619	9.323	1.114.361	12.703	77.096	170.609	93.915	89.985	56.533	53.141	106.983	73.471	1.907.739
IV	142.815	14.477	841.827	95.586	40.564	203.479	216.548	170.463	126.811	135.705	310.517	137.871	2.436.662
V	238.853	6.401	1.189.809	1.115.521	949	766.969	494.224	892.130	497.035	557.826	865.880	451.484	7.077.081
RMS	331.577	614	224.236	4.574.391	701.164	2.559.840	5.570.437	2.643.666	14.012.662	2.651.213	5.317.741	1.591.326	40.178.868
VI	500.166	684	1.122.605	544.658	135.169	283.441	219.312	214.267	327.005	158.323	333.255	147.741	3.986.628
VII	370.677	2.411	21.476	523.228	570.893	227.877	204.188	235.566	153.182	137.766	366.839	181.602	2.995.705
VIII	411.785	96.146	5.868	1.783.017	837.044	627.629	487.280	478.500	522.986	358.807	878.984	406.104	6.894.150
IX	203.521	4.756	31	170.085	39.086	181.159	190.223	197.488	177.235	149.407	376.341	173.122	1.862.456
XIV	125.053	10.294	0	226.286	44.156	34.676	122.452	85.420	68.043	58.698	156.586	86.502	1.018.166
X	171.234	108.829	0	270.605	112.298	195.651	207.050	229.895	244.953	126.911	346.266	177.243	2.190.934
XI	7.164	46.094	17.899	15.851	3.296	78.015	29.897	24.488	10.722	21.085	50.550	94.291	399.353
XII	13.616	8.938	163.841	115.443	114	62.876	76.208	53.448	40.790	53.074	70.646	115.534	774.528
Total	2.594.121	347.386	13.028.242	10.060.808	2.843.577	6.523.535	8.638.183	5.990.669	16.558.933	4.766.552	9.788.294	4.059.870	92.875.264

**CUADRO 2.41****Producto interno bruto por clase de actividad económica y por región, anuales, volumen a precios del año anterior encadenado, 2010**  
(Millones de pesos encadenados) (1)(2)

	Agropecuario silvícola	Pesca	Minería	Industria manufac- turera	Electrici- dad, gas y agua	Construc- ción	Comercio, restau- rantes y hoteles	Transporte y comuni- caciones	Servicios financieros y empre- sariales(3)	Servicios de vivienda	Servicios perso- nales (4)	Adminis- tración (5)	PIB (6)
<b>Región</b>													
XV	19.109	2.510	50.343	87.437	17.209	23.944	83.160	54.178	19.496	44.712	104.518	95.438	601.482
I	1.724	21.862	1.521.847	80.805	80.538	202.253	387.061	174.671	88.274	74.179	173.985	112.463	2.915.791
II	4.218	11.136	6.709.291	489.163	252.495	1.013.313	353.524	497.996	229.862	195.770	372.608	127.059	10.276.269
III	43.735	8.078	1.138.895	13.084	84.079	364.827	115.891	101.309	60.386	54.876	113.135	75.342	2.197.539
IV	132.052	15.951	1.113.276	100.072	45.946	263.941	249.265	194.386	134.722	140.918	327.694	142.481	2.847.483
V	233.431	8.170	1.096.302	1.158.310	1.885	670.203	542.303	1.011.642	526.031	541.290	929.469	467.130	7.211.329
RMS	316.393	787	235.983	5.061.800	745.036	2.212.324	6.451.506	2.928.987	14.957.965	2.749.669	5.615.220	1.641.790	42.869.532
VI	493.338	440	1.132.844	529.726	147.696	357.690	239.939	217.774	353.824	142.460	334.715	152.414	4.104.757
VII	375.130	2.506	31.253	473.595	603.659	249.936	247.295	234.984	163.873	109.336	367.572	188.320	3.053.817
VIII	423.207	67.803	4.669	1.544.813	893.674	706.603	561.205	476.705	557.805	324.945	882.870	421.276	6.882.274
IX	222.145	5.886	20	187.712	42.310	206.363	216.128	210.666	187.834	154.285	401.703	179.802	2.014.982
XIV	138.188	13.479	0	245.238	47.826	42.775	132.107	91.474	72.450	60.751	167.602	89.605	1.101.505
X	180.474	126.453	0	226.998	124.105	185.920	221.490	239.024	258.671	131.563	364.034	185.274	2.215.256
XI	7.324	52.141	15.590	10.838	3.593	86.083	31.249	26.649	11.445	21.918	53.474	98.036	412.904
XII	12.698	9.593	168.659	108.566	124	56.733	84.106	57.219	43.131	55.143	74.607	119.283	787.516
Total	2.603.169	346.795	13.218.971	10.318.155	3.090.173	6.642.911	10.402.623	6.517.663	17.665.768	4.801.817	10.283.205	4.171.397	98.227.640

**CUADRO 2.42****Producto interno bruto por clase de actividad económica y por región, anuales, volumen a precios del año anterior encadenado, 2011**  
(Millones de pesos encadenados) (1)(2)

	Agropecuario silvícola	Pesca	Minería	Industria manufac- turera	Electrici- dad, gas y agua	Construc- ción	Comercio, restau- rantes y hoteles	Transporte y comuni- caciones	Servicios financieros y empre- sariales(3)	Servicios de vivienda	Servicios perso- nales (4)	Adminis- tración (5)	PIB (6)
<b>Región</b>													
XV	20.591	2.514	58.340	85.655	18.210	31.911	86.958	58.379	21.138	45.553	105.957	96.988	628.744
I	1.640	21.844	1.278.709	80.159	82.557	281.097	408.858	161.512	89.560	75.883	182.580	114.216	2.739.549
II	4.636	10.781	6.050.221	526.217	312.167	1.003.935	406.019	480.931	227.578	199.971	380.023	127.106	9.648.016
III	52.388	7.129	1.168.221	13.859	93.818	553.961	134.397	110.180	67.562	56.187	117.035	77.526	2.450.381
IV	139.254	15.556	1.264.102	106.577	52.088	245.188	278.804	205.483	154.390	144.066	351.061	146.379	3.091.790
V	254.255	8.658	1.272.209	1.209.303	2.695	640.704	587.658	1.068.712	589.082	554.182	951.027	467.358	7.655.918
RMS	351.268	716	234.523	5.353.076	813.091	2.076.334	7.233.961	3.153.976	16.249.768	2.785.309	5.940.103	1.650.605	45.658.256
VI	554.985	467	1.079.557	554.817	174.504	478.146	266.456	247.324	373.892	153.595	353.220	152.272	4.360.619
VII	423.916	2.650	33.797	540.787	663.772	285.385	274.202	276.691	188.253	123.743	413.309	189.689	3.416.170
VIII	491.766	76.153	5.545	1.795.141	1.030.288	859.582	614.974	534.267	627.073	347.101	990.165	424.792	7.793.649
IX	259.676	6.194	24	206.053	51.091	236.147	235.812	230.946	208.392	159.200	413.988	180.830	2.180.831
XIV	150.359	12.568	0	255.856	43.324	52.353	146.825	101.592	78.766	62.458	175.769	90.428	1.167.624
X	192.887	149.129	0	259.510	101.596	242.285	249.561	258.262	294.447	136.419	381.576	183.856	2.426.612
XI	7.567	58.003	26.345	10.971	3.917	92.449	34.545	28.438	12.815	22.796	52.629	98.491	446.368
XII	13.223	10.043	167.435	106.287	102	66.365	91.628	57.375	46.088	56.382	73.579	120.192	805.496
Total	2.918.411	382.405	12.639.027	11.104.266	3.443.219	7.145.840	12.062.804	6.974.066	19.228.806	4.922.844	10.882.021	4.199.178	103.974.620

### III. INDICADORES SECTORIALES



### CUADRO 3.1 Índice de producción industrial (IPI) (1)

(Promedio 2009=100)

	General			Minería			Manufactura			Electricidad, gas y agua		
	Índice	Variación porcentual		Índice	Variación porcentual		Índice	Variación porcentual		Índice	Variación porcentual	
		En el mes	En 12 meses		En el mes	En 12 meses		En el mes	En 12 meses		En el mes	En 12 meses
2009	100,00	--	--	100,00	--	0,3	100,00	--	-6,7	100,00	--	--
2010	102,20	--	2,2	101,15	--	1,2	103,19	--	3,2	103,92	--	3,9
2011	105,85	--	3,6	101,08	--	-0,1	111,43	--	8,0	109,61	--	5,5
2012	108,85	--	2,8	103,86	--	2,7	113,91	--	2,2	115,83	--	5,7
2011 Nov	110,63	0,9	3,0	106,58	-1,5	1,3	116,22	4,0	4,7	110,62	1,8	4,5
2011 Dic	117,79	6,5	5,3	118,11	10,8	5,4	117,17	0,8	5,3	118,37	7,0	5,3
2012 Ene	105,97	-10,0	0,6	99,76	-15,5	-2,9	110,32	-5,8	3,3	122,06	3,1	7,8
2012 Feb	101,81	-3,9	8,1	93,81	-6,0	10,0	108,98	-1,2	5,2	116,57	-4,5	11,4
2012 Mar	113,00	11,0	1,7	102,78	9,6	0,6	124,60	14,3	1,5	122,48	5,1	7,3
2012 Abr	107,54	-4,8	3,5	102,14	-0,6	2,4	113,65	-8,8	4,5	112,67	-8,0	5,4
2012 May	110,11	2,4	3,5	104,11	1,9	3,2	117,15	3,1	3,9	114,78	1,9	3,7
2012 Jun	106,64	-3,1	3,2	103,03	-1,0	3,9	110,01	-6,1	1,8	112,78	-1,7	4,9
2012 Jul	103,02	-3,4	5,3	96,32	-6,5	9,3	109,54	-0,4	0,9	113,35	0,5	4,8
2012 Ago	110,83	7,6	5,2	105,25	9,3	5,5	117,35	7,1	4,7	115,23	1,7	6,0
2012 Sep	104,45	-5,8	-0,4	105,42	0,2	3,0	102,22	-12,9	-6,0	107,88	-6,4	4,2
2012 Oct	114,53	9,6	4,5	109,07	3,5	0,8	121,69	19,0	8,9	115,90	7,4	6,7
2012 Nov	113,06	-1,3	2,2	109,61	0,5	2,8	117,19	-3,7	0,8	115,40	-0,4	4,3
2012 Dic	115,28	2,0	-2,1	115,01	4,9	-2,6	114,20	-2,5	-2,5	120,83	4,7	2,1
2013 Ene	112,25	-2,6	5,9	107,86	-6,2	8,1	114,88	0,6	4,1	125,35	3,7	2,7
2013 Feb	103,56	-7,7	1,7	96,29	-10,7	2,6	109,90	-4,3	0,8	117,60	-6,2	0,9
2013 Mar	115,49	11,5	2,2	109,84	14,1	6,9	120,83	9,9	-3,0	124,79	6,1	1,9
2013 Abr	109,30	-5,4	1,6	101,46	-7,6	-0,7	117,98	-2,4	3,8	117,40	-5,9	4,2
2013 May	110,38	1,0	0,3	107,26	5,7	3,0	112,17	-4,9	-4,2	120,03	2,2	4,6
2013 Jun	109,21	-1,1	2,4	109,10	1,7	5,9	107,33	-4,3	-2,4	117,05	-2,5	3,8
2013 Jul	112,78	3,3	9,5	109,96	0,8	14,2	114,64	6,8	4,7	120,55	3,0	6,3
2013 Ago	113,61	0,7	2,5	111,45	1,4	5,9	115,05	0,4	-2,0	119,53	-0,8	3,7
2013 Sep	107,52	-5,4	2,9	111,10	-0,3	5,4	101,30	-12,0	-0,9	112,45	-5,9	4,2
2013 Oct	116,90	8,7	2,1	115,65	4,1	6,0	117,84	16,3	-3,2	119,83	6,6	3,4

Fuente: Instituto Nacional de Estadísticas (INE).

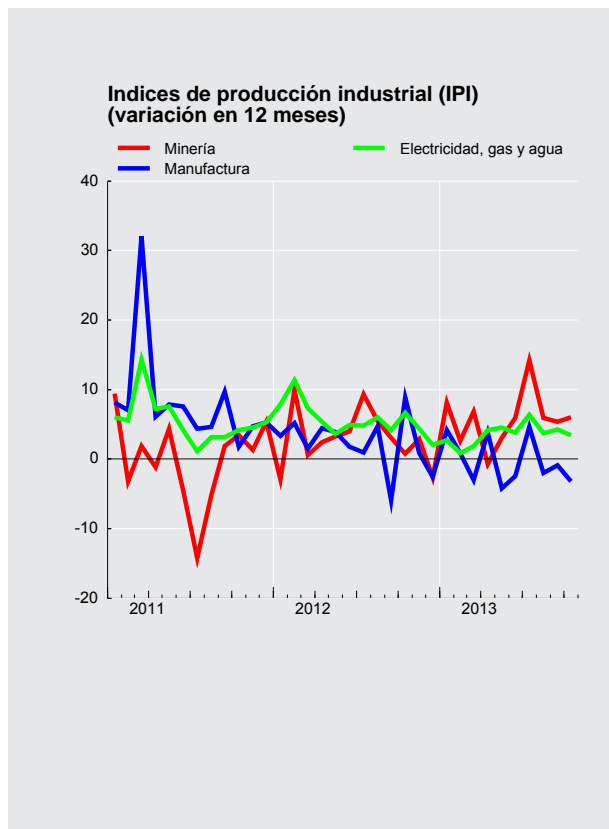





### CUADRO 3.2 Índices de producción y ventas industriales - Sofofa (1)

(Promedio 2003=100)

	Producción física industrial				Ventas físicas industriales			
	Índice	Variación porcentual		Índice	Variación porcentual			
		En el mes	En 12 meses		En el mes	En 12 meses		
2009 Dic.	110,0	--	1,5	114,8	--	1,2		
2010 Dic.	115,5	--	5,0	120,7	--	5,1		
2011 Dic.	117,0	--	1,3	123,6	--	2,4		
2012 Dic.	116,6	--	-0,3	121,6	--	-1,6		
2011 Nov	115,1	5,2	3,1	116,1	3,6	6,4		
Dic	117,0	1,6	1,3	123,6	6,5	2,4		
2012 Ene	113,3	-3,1	3,3	113,8	-7,9	6,3		
Feb	110,2	-2,7	5,9	108,7	-4,5	2,9		
Mar	128,5	16,6	2,1	123,4	13,5	1,8		
Abr	116,2	-9,5	4,1	113,8	-7,7	2,9		
May	119,2	2,6	3,4	115,6	1,6	4,4		
Jun	111,3	-6,6	3,0	110,3	-4,6	2,2		
Jul	109,6	-1,5	-1,3	109,9	-0,4	-1,5		
Ago	113,6	3,6	-0,8	115,4	5,0	3,5		
Sep	103,7	-8,7	-4,2	105,4	-8,7	-6,0		
Oct	118,8	14,6	8,7	122,6	16,4	9,5		
Nov	116,2	-2,2	1,0	117,2	-4,4	1,0		
Dic	116,6	0,3	-0,3	121,6	3,8	-1,6		
2013 Ene	118,3	1,5	4,4	114,8	-5,6	0,9		
Feb	111,4	-5,8	1,1	113,7	-1,0	4,6		
Mar	123,2	10,6	-4,1	116,6	2,5	-5,5		
Abr	118,9	-3,4	2,3	116,1	-0,5	2,0		
May	118,4	-0,4	-0,6	115,6	-0,4	0,0		
Jun	111,8	-5,6	0,5	114,3	-1,2	3,6		
Jul	114,9	2,8	4,9	113,7	-0,5	3,4		
Ago	116,0	0,9	2,1	114,9	1,1	-0,4		
Sep	101,9	-12,1	-1,7	107,1	-6,8	1,6		
Oct	117,5	15,3	-1,1	119,1	11,2	-2,9		

Fuente: Sociedad de Fomento Fabril (SOFOFA).



### CUADRO 3.3 Índices de producción minera (1)

(Promedio 2009=100)

	Índice de producción minera (2)			Índice minerales metálicos (3)			Índice minerales no metálicos (4)			Índice recursos energéticos (4)		
	Índice	Variación porcentual		Índice	Variación porcentual		Índice	Variación porcentual		Índice	Variación porcentual	
		En el mes	En 12 meses		En el mes	En 12 meses		En el mes	En 12 meses		En el mes	En 12 meses
2010	1.213,84	--	1,2	1.210,03	--	0,8	109,08	--	9,1	104,15	--	4,1
2011	1.212,99	--	-0,1	1.197,64	--	-1,0	135,47	--	24,2	106,31	--	2,1
2012	1.246,30	--	2,7	1.229,42	--	2,7	135,53	--	0,0	--	--	19,5
2011 Nov	106,58	-1,5	1,3	105,04	-1,0	0,1	146,35	-9,7	30,2	116,98	-7,4	6,8
Dic	118,11	10,8	5,4	116,80	11,2	3,9	149,38	2,1	43,1	134,70	15,1	29,5
2012 Ene	99,76	-15,5	-2,9	98,42	-15,7	-3,7	127,27	-14,8	6,2	129,17	-4,1	39,8
Feb	93,81	-6,0	10,0	92,24	-6,3	9,4	123,94	-2,6	10,7	133,87	3,6	60,1
Mar	102,78	9,6	0,6	100,98	9,5	-0,6	136,29	10,0	11,9	152,22	13,7	67,4
Abr	102,14	-0,6	2,4	100,99	0,0	1,8	121,79	-10,6	2,3	138,76	-8,8	51,2
May	104,11	1,9	3,2	103,06	2,1	2,3	126,24	3,7	17,9	125,31	-9,7	33,5
Jun	103,03	-1,0	3,9	102,05	-1,0	4,3	123,08	-2,5	-10,1	125,17	-0,1	36,9
Jul	96,32	-6,5	9,3	94,24	-7,7	9,5	145,34	18,1	6,0	124,56	-0,5	10,2
Ago	105,25	9,3	5,5	103,36	9,7	5,9	155,07	6,7	0,9	115,90	-7,0	-7,3
Sep	105,42	0,2	3,0	103,95	0,6	3,9	143,14	-7,7	-10,8	116,34	0,4	0,6
Oct	109,07	3,5	0,8	107,38	3,3	1,2	158,60	10,8	-2,1	104,02	-10,6	-17,6
Nov	109,61	0,5	2,8	108,19	0,7	3,0	146,56	-7,6	0,1	119,19	14,6	1,9
Dic	115,01	4,9	-2,6	114,55	5,9	-1,9	119,04	-18,8	-20,3	140,38	17,8	4,2
2013 Ene	107,86	-6,2	8,1	107,08	-6,5	8,8	119,12	0,1	-6,4	138,17	-1,6	7,0
Feb	96,29	-10,7	2,6	95,01	-11,3	3,0	119,71	0,5	-3,4	132,98	-3,8	-0,7
Mar	109,84	14,1	6,9	108,80	14,5	7,7	118,77	-0,8	-12,9	168,97	27,1	11,0
Abr	101,46	-7,6	-0,7	100,22	-7,9	-0,8	119,70	0,8	-1,7	149,40	-11,6	7,7
May	107,26	5,7	3,0	106,05	5,8	2,9	126,57	5,7	0,3	149,41	0,0	19,2
Jun	109,10	1,7	5,9	108,20	2,0	6,0	122,86	-2,9	-0,2	142,53	-4,6	13,9
Jul	109,96	0,8	14,2	108,06	-0,1	14,7	151,26	23,1	4,1	145,80	2,3	17,1
Ago	111,45	1,4	5,9	109,99	1,8	6,4	141,26	-6,6	-8,9	144,48	-0,9	24,7
Sep	111,10	-0,3	5,4	109,41	-0,5	5,3	144,82	2,5	1,2	151,40	4,8	30,1
Oct	115,65	4,1	6,0	114,12	4,3	6,3	145,48	0,5	-8,3	154,16	1,8	48,2

Fuente: Instituto Nacional de Estadísticas (INE).

### CUADRO 3.4 Producción y exportaciones de cobre (1)

(Miles de toneladas de fino)

	Producción de mina (1)		Exportaciones	
	Total	Acumulado	Total	Acumulado
2010	5.418,9	5.418,9	5.442,1	5.442,1
2011	5.262,8	5.262,8	5.069,5	5.069,5
2012	5.433,9	5.434,0	5.233,3	5.234,2
2011 Oct	469,5	4.278,4	454,6	4.142,4
Nov	463,7	4.742,1	491,5	4.633,9
Dic	520,7	5.262,8	435,6	5.069,5
2012 Ene	431,0	431,1	547,4	547,4
Feb	405,8	836,9	423,4	971,7
Mar	441,9	1.278,8	444,6	1.416,3
Abr	443,9	1.722,7	384,5	1.800,8
May	455,7	2.178,4	404,1	2.204,9
Jun	447,1	2.625,5	483,7	2.688,6
Jul	415,3	3.040,8	517,4	3.206,0
Ago	459,9	3.500,7	390,6	3.596,6
Sep	464,4	3.965,1	291,1	3.887,8
Oct	474,9	4.440,0	447,1	4.334,9
Nov	479,0	4.919,0	476,5	4.811,4
Dic	515,0	5.434,0	422,8	5.234,2
2013 Ene	475,1	475,1	462,5	462,5
Feb	422,3	897,4	477,7	940,1
Mar	480,8	1.378,2	401,1	1.341,2
Abr	442,8	1.821,0	260,7	1.601,9
May	470,0	2.291,0	426,3	2.028,2
Jun	483,1	2.774,1	652,3	2.680,5
Jul	480,0	3.254,1	448,1	3.128,7
Ago	492,6	3.734,1	561,4	3.576,8
Sep	489,6	4.214,1	416,0	4.024,9

Fuente: Comisión Chilena del Cobre (COCHILCO).



**CUADRO 3.5**  
Venta de viviendas e indicadores de la actividad de la construcción

	Venta viviendas nuevas Gran Santiago (1)		Venta viviendas nuevas nacional (1)		Meses para agotar stock (nacional)		Despachos de cemento (miles Toneladas)		Despachos de materiales (2)		Imacon (3)	
	Serie original	Var. en 12 meses	Serie original	Var. en 12 meses	Serie original	Var. en 12 meses	Serie original	Var. en 12 meses	Índice original	Var. en 12 meses	Índice original	Var. en 12 meses
2009	27.138,77	2,19	52.669,00	0,45	19,39	-8,76	3.876,30	-16,14	281,51	-13,84	91,80	-8,20
2010	23.619,22	-12,97	44.834,00	-14,88	17,14	0,96	3.871,42	-0,13	286,34	1,71	97,42	6,12
2011	30.173,28	27,75	56.865,00	26,83	16,69	-18,78	4.406,83	13,83	338,93	18,37	106,32	9,14
2012	37.106,00	22,98	67.135,00	18,06	13,49	-14,87	4.722,13	7,15	362,22	6,87	118,53	11,48
2011 Dic	2.526,48	15,36	4.673,00	14,62	16,69	-2,64	391,14	9,32	357,52	17,45	112,40	11,45
2012 Ene	2.286,00	42,20	4.432,00	33,01	17,22	-15,68	403,53	14,99	376,86	19,00	113,84	11,53
Feb	2.343,00	15,25	4.443,00	16,86	17,92	1,77	397,04	14,95	349,95	7,16	114,60	11,57
Mar	2.625,00	20,07	5.079,00	14,75	14,93	-1,83	446,82	12,61	408,41	6,45	115,88	11,66
Abr	3.052,00	28,72	5.522,00	22,25	13,70	-8,45	397,00	14,65	378,14	14,43	116,86	11,97
May	3.748,00	37,47	6.434,00	28,30	11,52	-16,86	398,28	4,66	392,99	12,20	118,09	12,51
Jun	3.609,00	37,33	6.085,00	33,01	12,10	-22,31	349,97	6,04	370,99	15,48	118,89	12,64
Jul	3.619,00	45,28	6.151,00	29,55	11,80	-24,64	364,09	11,84	340,05	8,34	119,71	12,51
Ago	3.835,00	45,12	6.776,00	30,46	10,57	-27,69	399,17	9,94	352,05	5,54	120,81	13,80
Sep	3.336,00	15,19	5.872,00	7,41	11,89	-15,34	339,14	-8,00	289,10	-7,98	120,98	12,58
Oct	2.992,00	-3,03	5.840,00	1,58	11,49	-16,14	443,99	15,89	405,73	20,75	120,84	10,98
Nov	2.869,00	-3,71	5.315,00	-0,97	12,73	-14,29	422,34	-0,70	365,86	-4,51	120,64	8,64
Dic	2.792,00	10,51	5.186,00	10,98	13,49	-19,15	360,77	-7,77	316,49	-11,48	121,17	7,80
2013 Ene	2.509,00	9,76	4.622,00	4,29	14,58	-15,31	424,25	5,14	386,08	2,45	120,27	5,65
Feb	2.382,00	1,66	4.717,00	6,17	15,22	-15,07	382,89	-3,57	330,44	-5,58	120,44	5,09
Mar	2.750,00	4,76	5.015,00	-1,26	14,27	-4,40	394,96	-11,61	374,27	-8,36	120,75	4,20
Abr	3.108,00	1,83	6.027,00	9,15	12,48	-8,89	431,22	8,62	397,52	5,13	121,65	4,10
May	3.524,00	-5,98	6.264,00	-2,64	12,15	5,41	360,17	-9,57	347,16	-11,66	123,52	4,60
Jun	3.324,00	-7,90	6.083,00	-0,03	12,67	4,66	364,51	4,15	328,94	-11,33	125,29	5,39
Jul	3.334,00	-7,88	5.874,00	-4,50	12,44	5,37	394,66	8,40	355,31	4,49	125,84	5,12
Ago	3.584,00	-6,54	6.303,00	-6,98	11,67	10,44	403,13	0,99	353,26	0,34	127,94	5,90
Sep	2.866,00	-14,09	5.320,00	-9,40	14,22	19,54	329,84	-2,74	292,08	1,03	128,26	6,02
Oct	--	--	--	--	--	--	423,63	-4,59	385,98	-4,87	--	--
Nov	--	--	--	--	--	--	402,12	-4,79	--	--	--	--

Fuente: Cámara Chilena de la Construcción (CChC) e Instituto del Cemento y Hormigón de Chile (Ich).

**CUADRO 3.6**  
Número de viviendas y superficie autorizada en obras nuevas, total país (1)(2)

	Total	Vivienda(3)	Vivienda(3)	Industria, comercio y establecimientos financieros	Servicios(4)
	Superficie (m2)	Número	Superficie (m2)	Superficie (m2)	Superficie (m2)
2009	13.832.968	140.619	9.302.875	2.675.320	1.854.773
2010	11.418.966	96.036	6.519.641	3.064.919	1.834.406
2011	16.811.649	151.071	10.431.888	4.040.331	2.339.430
2012	16.435.837	117.310	8.978.532	5.068.268	2.389.037
2011 Nov	1.559.718	12.457	913.685	365.663	280.370
Dic	1.606.907	14.517	1.126.271	290.541	190.095
2012 Ene	1.380.268	12.225	918.531	287.034	174.703
Feb	1.335.151	10.426	801.675	389.747	143.729
Mar	1.366.837	9.669	712.988	428.681	225.168
Abr	1.523.685	9.050	712.840	610.359	200.486
May	1.303.873	10.567	767.801	334.720	201.352
Jun	1.317.316	7.707	620.192	515.391	181.733
Jul	1.438.121	6.488	510.420	615.061	312.640
Ago	1.423.310	10.128	811.312	430.749	181.249
Sep	1.118.897	8.984	686.649	286.947	145.301
Oct	1.498.258	11.834	892.904	430.495	174.859
Nov	1.453.719	10.387	797.259	398.207	258.253
Dic	1.276.402	9.845	745.961	340.877	189.564
2013 Ene	1.200.946	10.218	781.797	200.097	219.052
Feb	1.376.855	10.029	746.306	346.252	284.297
Mar	1.078.351	7.406	583.909	359.749	134.693
Abr	1.128.048	8.153	686.505	245.426	196.117
May	1.217.984	9.118	707.834	323.956	186.194
Jun	1.205.319	10.057	739.185	336.417	129.717
Jul	1.212.521	10.529	832.526	236.540	143.455
Ago	1.067.466	9.773	743.592	236.981	86.893
Sep	1.044.135	8.861	706.241	272.291	65.603
Oct	741.177	5.270	533.014	150.732	57.431

Fuente: Instituto Nacional de Estadísticas (INE).



### CUADRO 3.7 Índice general de ventas de supermercados (1)(2)

(Promedio 2009 = 100)

	Ventas nominales (3)			Ventas reales (4)		
	Índice	Variación porcentual		Índice	Variación porcentual	
		En el mes	En 12 meses		En el mes	En 12 meses
2010	108,49	--	8,5	106,80	--	6,8
2011	118,15	--	8,9	110,20	--	3,2
2012	133,31	--	12,8	118,26	--	7,3
2011 Nov	114,75	-9,9	8,4	103,53	-10,6	1,5
Dic	156,62	36,5	9,8	141,74	36,9	2,7
2012 Ene	119,02	-24,0	10,6	107,15	-24,4	3,3
Feb	121,70	2,2	16,3	109,11	1,8	8,4
Mar	133,96	10,1	18,1	119,35	9,4	10,4
Abr	128,57	-4,0	11,5	115,44	-3,3	5,3
May	124,05	-3,5	10,5	111,40	-3,5	5,2
Jun	128,76	3,8	17,0	115,99	4,1	12,2
Jul	129,38	0,5	7,5	115,76	-0,2	3,0
Ago	130,09	0,5	13,6	115,04	-0,6	8,1
Sep	142,59	9,6	17,9	124,35	8,1	11,9
Oct	132,19	-7,3	3,8	113,53	-8,7	-2,0
Nov	133,58	1,1	16,4	116,36	2,5	12,4
Dic	175,81	31,6	12,3	155,69	33,8	9,8
2013 Ene	126,67	-27,9	6,4	111,22	-28,6	3,8
Feb	128,96	1,8	6,0	113,79	2,3	4,3
Mar	152,42	18,2	13,8	134,38	18,1	12,6
Abr	132,18	-13,3	2,8	115,82	-13,8	0,3
May	138,58	4,8	11,7	121,66	5,0	9,2
Jun	140,89	1,7	9,4	122,56	0,7	5,7
Jul	137,51	-2,4	6,3	118,34	-3,4	2,2
Ago	146,81	6,8	12,8	125,69	6,2	9,3
Sep	147,95	0,8	3,8	125,95	0,2	1,3
Oct	149,63	1,1	13,2	126,25	0,2	11,2

Fuente: Instituto Nacional de Estadísticas (INE).

### CUADRO 3.8 Estadísticas de comercio

	Índice de ventas nominal (base 2009=100)			Índice de ventas real (base 2009=100)			Ventas de autos nuevos ANAC		
	Índice	Variación porcentual		Índice	Variación porcentual		Unidades	Variación porcentual	
		En el mes	En 12 meses		En el mes	En 12 meses		En el mes	En 12 meses
2010	115,51	--	15,5	117,43	--	17,4	275.270,00	--	66,5
2011	129,09	--	11,8	131,24	--	11,8	334.052,00	--	21,4
2012	140,57	--	8,9	142,73	--	8,8	338.826,00	--	1,4
2011 Dic	177,73	38,0	9,5	184,26	41,6	8,9	30.937,00	9,0	-2,7
2012 Ene	127,49	-28,3	9,0	127,35	-30,9	6,8	27.513,00	-11,1	-4,6
Feb	127,68	0,2	14,3	128,00	0,5	12,4	23.701,00	-13,9	-1,8
Mar	141,00	10,4	10,9	140,92	10,1	9,2	26.245,00	10,7	-6,0
Abr	133,84	-5,1	8,1	134,83	-4,3	7,3	25.315,00	-3,5	-10,1
May	135,07	0,9	6,0	136,93	1,6	5,6	28.105,00	11,0	0,0
Jun	134,99	-0,1	8,9	137,95	0,7	9,0	26.411,00	-6,0	0,6
Jul	133,80	-0,9	6,8	137,24	-0,5	7,9	26.448,00	0,1	8,7
Ago	137,39	2,7	11,1	138,89	1,2	11,3	26.951,00	1,9	12,4
Sep	141,18	2,8	7,1	141,66	2,0	6,7	32.068,00	19,0	-12,4
Oct	139,81	-1,0	6,8	140,04	-1,1	6,4	34.175,00	6,6	29,4
Nov	141,69	1,3	10,0	144,34	3,1	10,9	29.399,00	-14,0	3,6
Dic	192,88	36,1	8,5	204,60	41,7	11,0	32.495,00	10,5	5,0
2013 Ene	136,99	-29,0	7,5	139,46	-31,8	9,5	33.568,00	3,3	22,0
Feb	134,09	-2,1	5,0	137,53	-1,4	7,4	28.140,00	-16,2	18,7
Mar	152,26	13,5	8,0	155,31	12,9	10,2	28.577,00	1,6	8,9
Abr	144,35	-5,2	7,8	149,55	-3,7	10,9	32.206,00	12,7	27,2
May	148,53	2,9	10,0	155,05	3,7	13,2	31.589,00	-1,9	12,4
Jun	143,29	-3,5	6,1	148,51	-4,2	7,7	28.457,00	-9,9	7,7
Jul	146,15	2,0	9,2	151,38	1,9	10,3	31.736,00	11,5	20,0
Ago	152,22	4,2	10,8	155,61	2,8	12,0	27.984,00	-11,8	3,8
Sep	149,30	-1,9	5,8	151,68	-2,5	7,1	32.220,00	15,1	0,5
Oct	155,43	4,1	11,2	158,79	4,7	13,4	31.380,00	-2,6	-8,2
Nov	--	--	--	--	--	--	34.358,00	9,5	16,9

Fuente: Instituto Nacional de Estadísticas (INE) y Asociación Nacional Automotriz de Chile (ANAC).

## IV. SECTOR EXTERNO\*

\*Para consultas sobre esta información dirigirse a: [sectorexterno@bcentral.cl](mailto:sectorexterno@bcentral.cl)

## Balanza de Pagos



### CUADRO 4.1 Balanza de Pagos (1)

(Millones de dólares)

	Cuenta corriente					Cuenta de capital	Capacidad/necesidad de financiamiento (2)	Cuenta financiera					Errores y omisiones		
	Bienes y servicios			Ingreso primario (renta)	Ingreso secundario (transferencias corrientes)			Total	Inversión directa	Inversión de cartera	Derivados financieros	Otra inversión		Activos de reserva	Total
	Bienes	Servicios	Total												
2009	15.360	-2.010	13.350	-11.395	1.563	3.518	15	3.533	-5.654	12.399	1.049	-5.262	1.648	4.178	646
2010	15.634	-2.135	13.499	-14.686	4.410	3.224	6.240	9.464	-5.912	6.421	934	4.501	3.024	8.966	-498
2011	10.544	-2.578	7.966	-14.141	2.892	-3.283	14	-3.269	-2.557	-11.534	2.418	-6.137	14.190	-3.621	-352
2012	3.422	-2.435	987	-12.676	2.192	-9.497	13	-9.484	-9.233	3.410	-10	-4.114	-367	-10.314	-830
2011 IV	2.260	-396	1.865	-3.544	422	-1.257	5	-1.252	-795	-2.053	991	-3.519	4.680	-698	554
2012 I	2.637	-88	2.549	-3.078	413	-116	3	-113	-1.820	3.782	-412	312	-2.841	-978	-865
II	1.671	-762	910	-3.157	645	-1.603	3	-1.600	-198	-3.215	768	-1.466	1.788	-2.323	-723
III	-1.832	-898	-2.730	-2.713	546	-4.898	3	-4.895	-2.036	-2.164	-535	47	-919	-5.608	-713
IV	946	-687	259	-3.727	588	-2.880	4	-2.876	-5.179	5.007	169	-3.007	1.605	-1.406	1.470
2013 I	901	-347	553	-2.587	520	-1.513	4	-1.509	-2.244	-674	-32	2.135	-1.234	-2.049	-540
II	1.344	-1.041	303	-2.616	606	-1.706	3	-1.703	-336	-6.734	215	2.172	1.773	-2.909	-1.207
III	-456	-922	-1.379	-2.657	595	-3.440	2	-3.438	-4.546	426	413	-1.333	765	-4.276	-838

Saldo de la balanza comercial  
(millones de dólares)

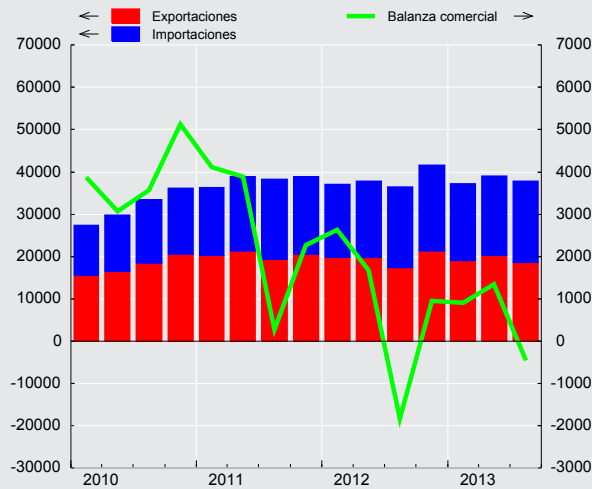

Saldo cuenta corriente  
(porcentaje sobre PIB)

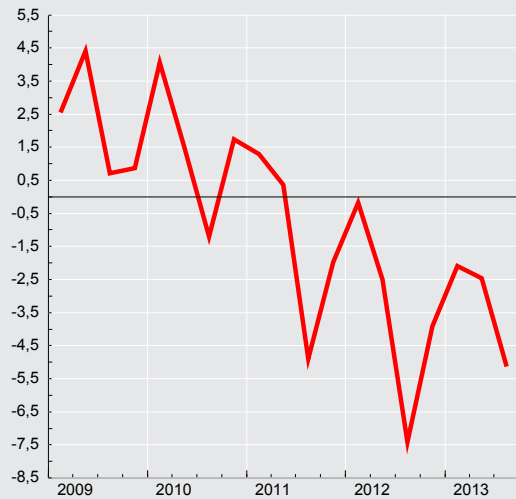

**CUADRO 4.2**  
**Cuenta Corriente**

(Millones de dólares)

	Bienes y servicios							Ingreso primario (renta) (1)			Ingreso secundario (transferencias corrientes)			Saldo total cuenta corriente	Cuenta de capital			Capacidad/necesidad de financiamiento
	Bienes			Servicios			Saldo	Ingresos	Egresos	Saldo	Ingresos	Egresos	Saldos		Ingresos	Egresos	Saldos	
	Expor-tación	Impor-tación	Saldo	Expor-tación	Impor-tación	Saldo												
2009	55.463	40.103	15.360	8.493	10.503	-2.010	13.350	6.571	17.966	-11.395	2.512	949	1.563	3.518	15	0	15	3.533
2010	71.109	55.474	15.634	10.836	12.972	-2.135	13.499	9.074	23.760	-14.686	5.657	1.246	4.410	3.224	6.240	0	6.240	9.464
2011	81.455	70.911	10.544	13.133	15.711	-2.578	7.966	7.918	22.059	-14.141	4.322	1.430	2.892	-3.283	14	0	14	-3.269
2012	78.277	74.855	3.422	12.626	15.061	-2.435	987	7.350	20.025	-12.676	3.891	1.699	2.192	-9.497	13	0	13	-9.484
2011 IV	20.585	18.325	2.260	3.370	3.766	-396	1.865	1.798	5.342	-3.544	785	362	422	-1.257	5	0	5	-1.252
2012 I	19.874	17.237	2.637	3.443	3.531	-88	2.549	1.594	4.672	-3.078	815	402	413	-116	3	0	3	-113
II	19.767	18.096	1.671	2.909	3.671	-762	910	1.867	5.024	-3.157	1.066	421	645	-1.603	3	0	3	-1.600
III	17.336	19.169	-1.832	2.850	3.748	-898	-2.730	1.714	4.428	-2.713	975	429	546	-4.898	3	0	3	-4.895
IV	21.300	20.354	946	3.424	4.111	-687	259	2.175	5.902	-3.727	1.035	447	588	-2.880	4	0	4	-2.876
2013 I	19.022	18.121	901	3.426	3.773	-347	553	1.885	4.471	-2.587	1.018	498	520	-1.513	4	0	4	-1.509
II	20.193	18.849	1.344	2.836	3.877	-1.041	303	1.913	4.529	-2.616	1.103	497	606	-1.706	3	0	3	-1.703
III	18.661	19.118	-456	3.035	3.957	-922	-1.379	2.009	4.666	-2.657	1.091	496	595	-3.440	2	0	2	-3.438

**CUADRO 4.2.1**  
**Renta de la inversión (Ingreso Primario)**

(Millones de dólares)

	Renta de la inversión directa (1)									
	En el extranjero					En Chile				Total
	Renta procedente de participaciones de capital		Intereses	Total	Renta procedente de participaciones de capital		Intereses	Total		
	Dividendos y utilidades recibidos	Reinversión utilidades recibidos			Dividendos y utilidades pagados	Reinversión utilidades				
2009		231	2.706	18	2.955	4.164	10.519	118	14.801	-11.846
2010		588	3.597	16	4.202	11.011	7.863	188	19.062	-14.860
2011		344	4.063	15	4.422	8.721	9.466	283	18.471	-14.049
2012		342	3.626	456	4.424	5.828	10.581	432	16.841	-12.417
2011 IV		73	1.085	3	1.161	1.342	3.245	69	4.656	-3.495
2012 I		46	870	40	956	946	2.998	69	4.013	-3.057
II		109	855	214	1.178	1.285	2.912	95	4.293	-3.114
III		40	964	8	1.012	660	2.842	128	3.631	-2.619
IV		147	937	194	1.278	2.936	1.828	140	4.905	-3.627
2013 I		304	816	13	1.133	1.553	1.844	200	3.598	-2.465
II		99	891	10	1.000	1.740	1.515	234	3.488	-2.488
III		153	1.045	12	1.210	1.589	1.922	251	3.761	-2.551





**CUADRO 4.2.2**  
**Renta de la inversión (continuación)**

(Millones de dólares)

	Inversión de cartera					Otra inversión	Total
	Renta procedente de participaciones de capital	Intereses			Total	Intereses (1)	
		Bonos y pagarés	Otros	Total			
2009	785	-166	42	-124	661	-209	-11.394
2010	1.347	-522	84	-439	909	-733	-14.684
2011	1.108	-820	96	-724	384	-475	-14.140
2012	1.143	-1.115	62	-1.053	90	-347	-12.674
2011 IV	247	-220	25	-195	52	-100	-3.543
2012 I	282	-224	16	-208	74	-95	-3.078
II	264	-247	17	-230	34	-76	-3.156
III	275	-305	13	-292	-17	-77	-2.713
IV	322	-339	15	-324	-2	-98	-3.727
2013 I	296	-330	14	-315	-20	-102	-2.586
II	263	-321	31	-290	-27	-100	-2.615
III	309	-317	10	-307	2	-108	-2.657



**CUADRO 4.3**  
**Cuenta financiera de la balanza de pagos**

(Millones de dólares)

	Cuenta financiera			Inversión directa			Inversión de cartera			Derivados financieros netos	Otra inversión			Activos de reservas
	Activos	Pasivos	Total	Activos	Pasivos	Total	Activos	Pasivos	Total		Activos	Pasivos	Total	
2009	15.509	11.331	4.178	7.233	12.887	-5.654	14.269	1.870	12.399	1.049	612	5.874	-5.262	1.648
2010	25.910	16.943	8.966	9.461	15.373	-5.912	15.710	9.289	6.421	934	6.384	1.883	4.501	3.024
2011	20.840	24.461	-3.621	20.373	22.931	-2.557	-806	10.729	-11.534	2.418	-648	5.490	-6.137	14.190
2012	24.019	34.333	-10.314	21.090	30.323	-9.233	13.891	10.481	3.410	-10	-921	3.193	-4.114	-367
2011 Nov	11.444	8.351	3.093	8.500	7.603	897	1.223	1.806	-583	192	1.545	149	1.396	1.191
2011 Dic	-328	2.826	-3.154	2.007	1.647	360	57	2.219	-2.162	255	-4.963	128	-5.091	3.484
2012 Ene	447	1.143	-696	907	1.889	-983	2.254	325	1.929	-99	1.367	-248	1.615	-3.159
2012 Feb	60	1.132	-1.073	670	1.535	-865	706	971	-265	-147	21	-427	447	-243
2012 Mar	1.939	1.149	791	1.473	1.445	28	2.577	459	2.118	-166	-1.805	-54	-1.750	561
2012 Abr	2.726	2.850	-123	700	2.523	-1.823	1.443	210	1.233	101	2.071	766	1.306	-939
2012 May	537	2.032	-1.495	1.217	1.920	-702	-173	343	-516	269	-617	661	-1.278	732
2012 Jun	2.901	3.605	-704	5.745	3.417	2.328	-1.691	2.241	-3.932	398	-2.194	-701	-1.494	1.995
2012 Jul	-421	2.059	-2.479	837	1.463	-626	133	1.628	-1.495	-233	1.645	-256	1.901	-2.026
2012 Ago	619	2.296	-1.677	2.493	1.612	881	266	444	-179	-293	-948	962	-1.910	-177
2012 Sep	1.786	3.237	-1.452	904	3.196	-2.292	1.192	1.682	-490	-10	-841	-897	56	1.284
2012 Oct	7.042	8.385	-1.343	3.041	3.269	-228	1.627	1.599	28	-23	4.135	4.217	-82	-1.038
2012 Nov	2.623	1.675	948	818	3.534	-2.716	4.439	-985	5.424	107	-2.899	-249	-2.650	783
2012 Dic	3.761	4.771	-1.010	2.284	4.519	-2.235	1.119	1.564	-445	85	-857	-582	-275	1.860
2013 Ene	2.978	3.895	-917	1.368	1.671	-303	2.061	1.267	794	-20	1.843	1.532	311	-1.699
2013 Feb	1.057	2.039	-982	555	1.593	-1.038	1.523	2.473	-950	19	-393	-1.580	1.188	-200
2013 Mar	4.118	4.268	-150	3.958	4.861	-903	970	1.488	-517	-31	-1.025	-1.662	636	665
2013 Abr	-4.246	-3.206	-1.040	-4.404	-3.842	-562	-2.481	2.003	-4.483	77	2.022	-729	2.751	1.177
2013 May	1.009	1.328	-318	1.351	1.572	-221	1.341	1.088	253	-150	-358	-723	365	-566
2013 Jun	-2.082	-531	-1.551	1.653	1.206	447	-2.202	302	-2.504	288	-1.572	-628	-944	1.161
2013 Jul	2.342	3.446	-1.104	907	3.705	-2.798	4.144	691	3.453	165	-981	-184	-796	-1.128
2013 Ago	750	3.244	-2.494	1.087	2.054	-967	-2.275	883	-3.158	255	1.619	1.035	585	791
2013 Sep	470	1.148	-678	823	1.604	-781	1.109	979	130	-7	-1.995	-873	-1.121	1.101
2013 Oct	1.789	5.135	-3.346	1.599	2.633	-1.034	911	2.391	-1.480	-68	1.527	642	885	-1.648

Cuenta financiera (millones de dólares)

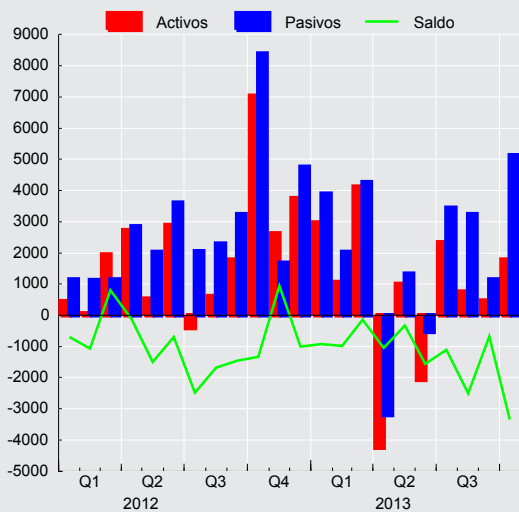

**CUADRO 4.3.1**  
**Cuenta financiera de la balanza de pagos, inversión directa**

(Millones de dólares)

	Activos				Pasivos				Saldo
	Participaciones en el capital	Instrumentos de deuda	Reinversión de utilidades	Total	Participaciones en el capital	Instrumentos de deuda	Reinversión de utilidades	Total	
2009	4.700	-174	2.706	7.233	1.905	463	10.519	12.887	-5.654
2010	3.975	1.888	3.597	9.461	4.662	2.848	7.863	15.373	-5.912
2011	6.837	9.474	4.062	20.373	10.601	2.863	9.466	22.931	-2.557
2012	9.982	7.481	3.626	21.090	9.664	10.078	10.581	30.323	-9.233
2011 Nov	1.579	6.561	359	8.500	5.736	833	1.034	7.603	897
Dic	495	1.161	351	2.007	814	-86	918	1.647	360
2012 Ene	581	51	275	907	603	297	989	1.889	-983
Feb	154	221	296	670	96	126	1.313	1.535	-865
Mar	493	681	299	1.473	491	259	696	1.445	28
Abr	-20	433	286	700	311	884	1.327	2.523	-1.823
May	512	416	289	1.217	693	331	896	1.920	-702
Jun	4.894	571	280	5.745	2.469	258	690	3.417	2.328
Jul	479	38	321	837	191	328	944	1.463	-626
Ago	1.515	658	320	2.493	-346	1.110	847	1.612	881
Sep	142	439	323	904	356	1.789	1.051	3.196	-2.292
Oct	2.283	424	334	3.041	912	860	1.498	3.269	-228
Nov	-902	1.420	300	818	1.813	1.230	491	3.534	-2.716
Dic	-148	2.129	303	2.284	2.074	2.606	-161	4.519	-2.235
2013 Ene	415	846	106	1.368	426	586	659	1.671	-303
Feb	-35	221	368	555	749	264	580	1.593	-1.038
Mar	3.422	194	342	3.958	4.048	209	605	4.861	-903
Abr	-82	-4.628	306	-4.404	-4.384	323	219	-3.842	-562
May	493	552	306	1.351	604	411	558	1.572	-221
Jun	1.958	-583	279	1.653	412	55	739	1.206	447
Jul	643	-50	314	907	700	2.200	804	3.705	-2.798
Ago	753	-12	346	1.087	931	737	386	2.054	-967
Sep	332	106	385	823	655	217	731	1.604	-781
Oct	542	643	414	1.599	719	914	1.000	2.633	-1.034



### CUADRO 4.3.2 Cuenta financiera de la balanza de pagos, inversión de cartera

(Millones de dólares)

	Activos					Pasivos					Saldo
	Títulos de participación en el capital	Títulos de deuda			Total	Títulos de participación en el capital	Títulos de deuda			Total	
		Instrum. mcd. monetario	Bonos y pagarés	Total			Instrum. mcd. monetario	Bonos y pagarés	Total		
2009	20.891	-2.448	-4.174	-6.622	14.269	328	-71	1.613	1.542	1.870	12.399
2010	12.190	1.942	1.578	3.520	15.710	1.764	220	7.305	7.525	9.289	6.421
2011	-6.974	2.235	3.934	6.169	-806	4.529	-45	6.245	6.200	10.729	-11.534
2012	11.254	-425	3.063	2.637	13.891	5.222	108	5.152	5.260	10.481	3.410
2011 Nov	1.948	-774	49	-725	1.223	466	140	1.200	1.340	1.806	-583
2011 Dic	505	744	-1.192	-448	57	1.081	133	1.006	1.139	2.219	-2.162
2012 Ene	2.246	-1.210	1.218	8	2.254	411	69	-155	-86	325	1.929
2012 Feb	834	116	-244	-128	706	388	-11	594	583	971	-265
2012 Mar	2.394	94	88	182	2.577	279	-230	410	180	459	2.118
2012 Abr	-169	937	674	1.611	1.443	473	210	-473	-263	210	1.233
2012 May	-580	159	248	407	-173	66	263	14	277	343	-516
2012 Jun	-300	-1.287	-104	-1.391	-1.691	2.152	108	-19	90	2.241	-3.932
2012 Jul	268	-183	48	-135	133	-144	78	1.694	1.772	1.628	-1.495
2012 Ago	778	25	-538	-513	266	243	-10	211	202	444	-179
2012 Sep	997	150	44	194	1.192	386	-83	1.379	1.295	1.682	-490
2012 Oct	1.760	-166	33	-133	1.627	391	14	1.194	1.208	1.599	28
2012 Nov	2.809	892	737	1.629	4.439	62	-7	-1.040	-1.047	-985	5.424
2012 Dic	216	47	857	904	1.119	515	-292	1.342	1.050	1.564	-445
2013 Ene	2.223	162	-324	-162	2.061	1.082	166	19	185	1.267	794
2013 Feb	762	136	626	761	1.523	872	287	1.314	1.601	2.473	-950
2013 Mar	706	299	-35	265	970	1.157	-5	335	330	1.488	-517
2013 Abr	-2.993	113	399	512	-2.481	369	135	1.499	1.634	2.003	-4.483
2013 May	1.392	-772	721	-52	1.341	315	76	697	773	1.088	253
2013 Jun	-877	-1.056	-269	-1.325	-2.202	161	-218	359	141	302	-2.504
2013 Jul	2.217	2.124	-197	1.928	4.144	472	55	164	219	691	3.453
2013 Ago	-1.558	131	-847	-716	-2.275	224	129	530	659	883	-3.158
2013 Sep	1.125	144	-160	-16	1.109	622	111	246	357	979	130
2013 Oct	2.484	-1.067	-507	-1.574	911	384	274	1.732	2.007	2.391	-1.480

### CUADRO 4.3.3 Cuenta financiera de la balanza de pagos, otra inversión

(Millones de dólares)

	Activos					Pasivos					Saldo	
	Créditos comerciales	Préstamos	Moneda y depósitos	Otros activos	Total	Créditos comerciales	Préstamos	Moneda y depósitos	Otros pasivos	Asignaciones DEG		Total
2009	1.366	290	-1.045	0	612	-1.848	6.417	230	-8	1.084	5.874	-5.262
2010	2.416	593	-111	3.487	6.384	1.701	-136	320	-2	0	1.883	4.501
2011	1.182	263	-408	-1.684	-648	1.583	4.027	-133	12	0	5.490	-6.137
2012	663	817	-1.158	-1.242	-921	-478	3.137	520	14	-0	3.193	-4.114
2011 Nov	34	21	1.525	-35	1.545	123	-2	19	10	-1	149	1.396
2011 Dic	245	-230	-4.958	-20	-4.963	-167	194	99	2	0	128	-5.091
2012 Ene	-104	41	1.499	-68	1.367	-304	-198	264	-10	0	-248	1.615
2012 Feb	-148	-80	339	-90	21	-397	-111	81	1	-0	-427	447
2012 Mar	858	227	-2.758	-131	-1.805	167	-8	-219	5	0	-54	-1.750
2012 Abr	112	-68	2.108	-81	2.071	-47	425	376	12	0	766	1.306
2012 May	-560	233	-220	-71	-617	476	495	-294	-16	-0	661	-1.278
2012 Jun	234	155	-2.489	-93	-2.194	-514	-159	-35	8	0	-701	-1.494
2012 Jul	-721	12	2.535	-182	1.645	121	-345	-33	1	0	-256	1.901
2012 Ago	-685	136	-283	-116	-948	261	717	-22	8	-0	962	-1.910
2012 Sep	-158	-17	-491	-175	-841	-188	-625	-66	-17	0	-897	56
2012 Oct	1.240	97	2.880	-81	4.135	754	3.187	268	8	0	4.217	-82
2012 Nov	502	244	-3.596	-49	-2.899	-451	187	7	9	0	-249	-2.650
2012 Dic	93	-165	-683	-103	-857	-355	-428	195	5	0	-582	-275
2013 Ene	-3	-305	2.211	-60	1.843	260	1.217	78	-23	0	1.532	311
2013 Feb	-673	-25	377	-72	-393	-646	-824	-115	5	-0	-1.580	1.188
2013 Mar	-114	285	-1.110	-87	-1.025	-436	-1.093	-142	9	0	-1.662	636
2013 Abr	853	-238	1.494	-87	2.022	318	-1.096	43	7	0	-729	2.751
2013 May	158	-32	-416	-67	-358	271	-854	-119	-21	-0	-723	365
2013 Jun	-239	-202	-1.073	-59	-1.572	-477	-78	-77	4	0	-628	-944
2013 Jul	-572	95	-462	-41	-981	230	-395	-26	7	0	-184	-796
2013 Ago	-81	406	1.337	-43	1.619	395	898	-261	3	-0	1.035	585
2013 Sep	-673	-39	-1.259	-24	-1.995	-449	-477	70	-17	0	-873	-1.121
2013 Oct	676	-34	885	0	1.527	434	103	102	3	0	642	885



**CUADRO 4.3.4**  
Cuenta financiera de la balanza de pagos, por sector institucional, flujos netos

(Millones de dólares)

	Gobierno General			Banco Central				Bancos				
	Inversión de cartera	Otra inversión	Total	Inversión de cartera	Otra inversión	Activos de reservas	Total	Inversión directa	Inversión de cartera	Derivados financieros	Otra inversión	Total
2009	-6.778	-790	-7.568	0	-1.062	1.648	586	-467	-594	216	-1.819	-2.664
2010	1.016	418	1.434	0	7	3.024	3.031	-996	-2.439	-505	-487	-4.427
2011	4.882	-1.485	3.397	-289	28	14.190	13.930	-1.649	-1.376	55	-2.293	-5.264
2012	2.759	-952	1.807	61	-6	-367	-312	-66	-1.002	-923	976	-1.015
2011 Nov	-406	-19	-425	0	-9	1.191	1.182	-220	-133	-98	289	-162
Dic	-410	-215	-625	-0	-2	3.484	3.481	-52	-799	17	-1.928	-2.762
2012 Ene	1.035	171	1.206	66	10	-3.159	-3.084	28	-71	-108	1.356	1.205
Feb	35	59	93	0	-0	-243	-243	-48	-656	6	-37	-736
Mar	381	-1.088	-707	-186	-5	561	370	-187	147	-264	-107	-412
Abr	1.623	59	1.682	0	-12	-939	-952	-67	331	7	1.693	1.963
May	367	-155	212	-25	17	732	723	434	-278	58	-568	-353
Jun	-1.479	14	-1.465	123	-4	1.995	2.115	439	-55	-12	-1.311	-938
Jul	315	-0	315	1	-1	-2.026	-2.026	3	171	-253	1.095	1.016
Ago	-497	33	-464	82	-6	-177	-101	-70	-40	-247	544	188
Sep	270	-25	246	0	17	1.284	1.300	-146	-1.099	-94	865	-475
Oct	-1.503	1.836	333	0	-7	-1.038	-1.045	-146	-6	3	480	331
Nov	1.791	-1.721	69	0	-9	783	774	-255	222	20	-1.694	-1.707
Dic	422	-136	286	0	-5	1.860	1.855	-52	332	-40	-1.338	-1.098
2013 Ene	809	68	877	0	24	-1.699	-1.676	-48	-1.048	32	-711	-1.775
Feb	237	92	328	0	-4	-200	-205	-176	-720	20	1.512	636
Mar	597	-272	325	0	-9	665	656	-97	165	-11	311	369
Abr	-145	146	1	0	-6	1.177	1.172	-128	-168	-42	2.076	1.738
May	-448	90	-358	0	21	-566	-545	60	-495	13	654	233
Jun	-2.123	75	-2.048	-48	-3	1.161	1.110	-23	-218	387	-551	-405
Jul	-191	-217	-407	30	-7	-1.128	-1.104	-150	-294	37	440	33
Ago	-712	867	155	0	-3	791	788	232	-53	120	1	300
Sep	675	-211	463	-1	17	1.101	1.117	-113	-266	-54	-632	-1.064
Oct	466	-130	337	0	-3	-1.648	-1.651	-174	-78	-98	278	-73

**CUADRO 4.3.5**  
Cuenta financiera de la balanza de pagos, por sector institucional, flujos netos (continuación)

(Millones de dólares)

	Fondos de pensiones				Otras sociedades financieras (1)					Empresas no financieras y hogares				
	Inversión de cartera	Derivados financieros	Otra inversión	Total	Inversión directa	Inversión de cartera	Derivados financieros	Otra inversión	Total	Inversión directa	Inversión de cartera	Derivados financieros	Otra inversión	Total
2009	16.947	-30	-255	16.662	-94	1.362	-2	75	1.341	-5.093	1.462	864	-1.411	-4.178
2010	7.906	35	1	7.942	158	2.391	1	4.010	6.560	-5.074	-2.454	1.402	553	-5.573
2011	-8.808	463	149	-8.196	26	664	0	-1.848	-1.158	-934	-6.608	1.900	-688	-6.329
2012	6.798	-160	4	6.643	-258	1.172	-1	-1.280	-368	-8.908	-6.378	1.073	-2.855	-17.068
2011 Nov	1.369	190	-873	685	-3	211	0	-32	175	1.120	-1.624	100	2.041	1.637
Dic	136	120	147	402	-3	97	0	-35	59	416	-1.185	119	-3.058	-3.709
2012 Ene	1.184	-71	3	1.116	-19	111	0	-115	-24	-991	-395	80	191	-1.115
Feb	532	-225	-156	150	-19	128	-0	-132	-23	-798	-303	72	715	-314
Mar	2.116	-3	-67	2.046	-19	219	0	-185	15	234	-558	101	-298	-522
Abr	-550	67	-19	-502	-22	201	0	-106	72	-1.734	-372	27	-308	-2.387
May	-488	121	1	-366	-22	-90	-0	-61	-173	-1.115	-2	90	-512	-1.540
Jun	-365	289	2	-74	-22	-16	-0	-41	-80	1.910	-2.140	121	-154	-263
Jul	30	-115	32	-53	-21	169	0	-175	-26	-609	-2.181	135	950	-1.705
Ago	565	-129	9	445	-21	102	0	-95	-13	971	-391	83	-2.395	-1.731
Sep	303	-50	-98	155	-21	68	0	-202	-155	-2.125	-33	134	-500	-2.523
Oct	1.562	-102	82	1.542	-20	68	0	-59	-11	-62	-94	75	-2.413	-2.494
Nov	1.707	17	12	1.736	-21	164	-0	-71	73	-2.440	1.539	71	833	4
Dic	201	41	205	446	-33	48	0	-39	-23	-2.150	-1.448	84	1.037	-2.477
2013 Ene	1.357	-115	1.773	3.016	-32	73	0	-80	-39	-223	-397	62	-763	-1.321
Feb	1.018	-42	-811	165	-38	220	0	-40	142	-824	-1.705	41	439	-2.048
Mar	748	-19	-467	263	-38	-108	0	-86	-232	-769	-1.919	-1	1.159	-1.530
Abr	-2.549	94	-194	-2.650	-18	119	-0	-62	39	-416	-1.739	26	789	-1.340
May	749	-149	-360	240	-16	96	-1	-114	-34	-266	351	-13	74	146
Jun	-425	-112	28	-510	-17	276	0	-53	206	488	35	13	-439	96
Jul	1.684	78	-16	1.745	-23	134	0	-126	-14	-2.625	2.090	50	-871	-1.356
Ago	-1.998	105	173	-1.721	-28	66	0	-99	-60	-1.172	-461	31	-355	-1.957
Sep	517	47	273	837	-28	64	-3	-23	11	-640	-859	4	-546	-2.042
Oct	1.225	-13	-386	827	-28	230	0	-84	117	-831	-3.323	42	1.210	-2.902

**CUADRO 4.3.6****Cuenta financiera de la balanza de pagos, por sector institucional, Gobierno General y Banco Central**

(Millones de dólares)

	Gobierno General						Banco Central			
	Activos			Pasivos			Activos	Pasivos		
	Inversión de cartera	Otra inversión	Total	Inversión de cartera	Otra inversión	Total	Activos de reservas	Inversión de cartera	Otra inversión	Total
2009	-7.187	-766	-7.953	-409	24	-385	1.648	0	1.062	1.062
2010	2.602	388	2.989	1.585	-30	1.555	3.024	0	-7	-7
2011	6.359	-1.557	4.802	1.477	-72	1.405	14.190	289	-28	261
2012	3.543	-1.047	2.496	784	-94	689	-367	-61	6	-54
2011 Nov	-376	-9	-385	29	11	40	1.191	0	9	9
Dic	-364	-212	-576	46	3	49	3.484	0	2	2
2012 Ene	344	167	511	-691	-4	-695	-3.159	-66	-10	-76
Feb	3	38	40	-32	-21	-53	-243	0	0	0
Mar	365	-1.104	-739	-15	-16	-32	561	186	5	191
Abr	1.627	55	1.682	4	-4	0	-939	0	12	12
May	365	-153	212	-2	2	-0	732	25	-17	8
Jun	-1.466	9	-1.458	13	-6	7	1.995	-123	4	-120
Jul	295	-8	288	-20	-7	-27	-2.026	-1	1	0
Ago	-501	32	-469	-4	-1	-5	-177	-82	6	-76
Sep	263	-44	219	-7	-19	-27	1.284	0	-17	-17
Oct	11	1.829	1.840	1.514	-7	1.507	-1.038	0	7	7
Nov	1.802	-1.719	84	12	2	14	783	0	9	9
Dic	435	-149	286	12	-13	-1	1.860	0	5	5
2013 Ene	-33	68	34	-842	-1	-843	-1.699	0	-24	-24
Feb	190	84	274	-47	-7	-54	-200	0	4	4
Mar	598	-293	304	0	-21	-21	665	0	9	9
Abr	369	139	508	514	-8	507	1.177	0	6	6
May	-88	91	3	360	1	361	-566	0	-21	-21
Jun	-2.204	68	-2.137	-81	-8	-89	1.161	48	3	52
Jul	-167	-217	-384	24	0	24	-1.128	-30	7	-23
Ago	-762	859	97	-50	-8	-59	791	0	3	3
Sep	679	-217	462	4	-6	-1	1.101	1	-17	-16
Oct	471	-137	334	4	-7	-2	-1.648	0	3	3

**CUADRO 4.3.7****Cuenta financiera de la balanza de pagos, por sector institucional, bancos**

(Millones de dólares)

	Bancos									
	Activos					Pasivos				
	Inversión directa	Inversión de cartera	Derivados financieros	Otra inversión	Total	Inversión directa	Inversión de cartera	Derivados financieros	Otra inversión	Total
2009	133	-25	-4.040	952	-2.980	599	569	-4.256	2.771	-316
2010	45	-8	-4.287	-106	-4.356	1.041	2.431	-3.782	381	71
2011	64	46	-6.083	886	-5.087	1.714	1.422	-6.138	3.179	177
2012	1.107	203	-5.538	-208	-4.436	1.173	1.205	-4.615	-1.184	-3.420
2011 Nov	-27	17	-595	-24	-628	193	151	-497	-312	-466
Dic	20	21	-397	-2.024	-2.381	72	820	-414	-97	382
2012 Ene	19	3	-484	1.346	884	-9	74	-376	-10	-321
Feb	-6	48	-511	36	-433	42	705	-517	73	302
Mar	-11	-40	-606	-402	-1.059	176	-187	-342	-295	-648
Abr	7	26	-289	1.848	1.592	74	-305	-296	156	-371
May	587	-16	-326	-806	-561	153	262	-384	-239	-209
Jun	512	84	-542	-1.335	-1.281	73	139	-531	-24	-343
Jul	3	58	-604	596	54	-0	-112	-351	-499	-962
Ago	-8	-65	-640	-234	-948	61	-25	-394	-778	-1.135
Sep	4	126	-459	63	-266	151	1.224	-365	-801	209
Oct	-5	16	-334	430	107	142	21	-338	-50	-224
Nov	6	16	-305	-1.153	-1.436	261	-206	-325	542	272
Dic	-2	-52	-436	-598	-1.088	50	-384	-396	740	10
2013 Ene	10	9	-296	-109	-387	57	1.057	-329	602	1.388
Feb	-3	14	-215	902	698	173	734	-234	-611	62
Mar	7	-6	-244	-26	-269	103	-171	-233	-337	-638
Abr	4	9	-292	884	604	131	177	-250	-1.193	-1.134
May	-13	-10	-413	-69	-505	-73	485	-427	-723	-737
Jun	18	13	-656	-855	-1.481	41	231	-1.043	-304	-1.076
Jul	3	156	-362	307	104	152	450	-399	-133	71
Ago	381	-14	-311	103	160	149	40	-431	103	-140
Sep	-0	35	-413	-847	-1.224	113	301	-358	-215	-160
Oct	0	-9	-443	978	526	174	69	-344	701	600

**CUADRO 4.3.8**  
**Cuenta financiera de la balanza de pagos, por sector institucional, fondos de pensiones**

(Millones de dólares)

	Fondos de pensiones				
	Activos				Pasivos
	Inversión de cartera	Derivados financieros	Otra inversión	Total	Derivados financieros
2009	16.947	-522	-255	16.170	-492
2010	7.906	-2.050	1	5.857	-2.085
2011	-8.808	-3.813	149	-12.472	-4.276
2012	6.798	-2.628	4	4.174	-2.469
2011 Nov	1.369	-285	-873	210	-475
Dic	136	-319	147	-36	-439
2012 Ene	1.184	-260	3	926	-190
Feb	532	-422	-156	-47	-198
Mar	2.116	-186	-67	1.863	-184
Abr	-550	-108	-19	-677	-175
May	-488	-163	1	-650	-284
Jun	-365	-267	2	-630	-556
Jul	30	-301	32	-239	-186
Ago	565	-262	9	312	-133
Sep	303	-153	-98	51	-104
Oct	1.562	-259	82	1.385	-157
Nov	1.707	-129	12	1.590	-146
Dic	201	-117	205	289	-157
2013 Ene	1.357	-252	1.773	2.878	-137
Feb	1.018	-128	-811	79	-85
Mar	748	-115	-467	166	-97
Abr	-2.549	-158	-194	-2.901	-251
May	749	-257	-360	132	-108
Jun	-425	-376	28	-774	-264
Jul	1.684	-157	-16	1.510	-235
Ago	-1.998	-105	173	-1.931	-210
Sep	517	-68	273	722	-114
Oct	1.225	-122	-386	717	-109



### CUADROS 4.3.9 Por sector institucional, otras sociedades financieras (1)

(Millones de dólares)

	Activos					Pasivos				
	Inversión directa	Inversión de cartera	Derivados financieros	Otra inversión	Total	Inversión directa	Inversión de cartera	Derivados financieros	Otra inversión	Total
2009	0	1.362	-2	75	1.435	94	0	-0	0	94
2010	0	2.391	-1	4.020	6.410	-158	0	-2	10	-149
2011	0	664	-0	-1.853	-1.190	-26	0	-0	-5	-32
2012	0	1.172	-1	-1.272	-102	258	0	-0	8	266
2011 Nov	0	211	0	-35	176	3	0	0	-3	0
Dic	0	97	0	-29	67	3	0	-0	6	9
2012 Ene	0	111	0	-123	-12	19	0	0	-7	12
Feb	0	128	-0	-119	9	19	0	0	13	32
Mar	0	219	0	-169	50	19	0	0	16	35
Abr	0	201	0	-96	104	22	0	0	10	32
May	0	-90	-0	-70	-160	22	0	0	-9	13
Jun	0	-16	-0	-45	-62	22	0	-0	-4	18
Jul	0	169	0	-166	3	21	0	0	9	30
Ago	0	102	0	-98	4	21	0	0	-3	18
Sep	0	68	0	-171	-103	21	0	0	31	52
Oct	0	68	0	-92	-24	20	0	0	-33	-13
Nov	0	164	-0	-76	88	21	0	0	-5	16
Dic	0	48	0	-48	-0	33	0	-0	-10	23
2013 Ene	7	73	0	-78	3	39	0	0	3	42
Feb	1	220	0	-38	183	39	0	0	2	41
Mar	1	116	0	-114	3	39	224	0	-28	235
Abr	-1	120	-0	-67	52	18	1	0	-6	13
May	2	97	-1	-114	-16	18	1	0	0	19
Jun	1	268	0	-53	216	18	-7	-0	-1	10
Jul	6	135	0	-135	6	29	1	0	-9	20
Ago	1	67	0	-72	-4	29	1	0	26	56
Sep	0	62	-3	-11	48	29	-3	0	11	37
Oct	0	231	0	-79	152	29	1	0	5	35

### CUADRO 4.3.10 Cuenta financiera de la balanza de pagos, por sector institucional, empresas no financieras y hogares

(Millones de dólares)

	Activos					Pasivos				
	Inversión directa	Inversión de cartera	Derivados financieros	Otra inversión	Total	Inversión directa	Inversión de cartera	Derivados financieros	Otra inversión	Total
2009	7.100	3.172	-3.688	606	7.190	12.194	1.710	-4.552	2.017	11.368
2010	9.416	2.819	-2.330	2.081	11.986	14.490	5.273	-3.732	1.529	17.559
2011	20.309	934	-2.374	1.728	20.597	21.243	7.541	-4.274	2.416	26.926
2012	19.984	2.175	-1.507	1.601	22.252	28.892	8.553	-2.581	4.456	39.321
2011 Nov	8.527	3	-134	2.485	10.881	7.407	1.626	-234	444	9.243
Dic	1.987	168	-196	-2.845	-886	1.571	1.354	-315	213	2.823
2012 Ene	888	612	-177	-26	1.297	1.880	1.007	-257	-217	2.412
Feb	677	-4	-161	222	734	1.474	299	-232	-493	1.048
Mar	1.484	-83	-76	-62	1.263	1.251	475	-177	236	1.785
Abr	693	139	-151	283	964	2.427	511	-178	592	3.351
May	630	56	-133	411	964	1.745	58	-223	924	2.504
Jun	5.232	73	-145	-824	4.336	3.322	2.213	-266	-670	4.599
Jul	834	-420	-104	1.190	1.499	1.443	1.761	-239	240	3.204
Ago	2.501	165	-113	-657	1.896	1.530	556	-196	1.737	3.627
Sep	900	432	-141	-591	600	3.025	465	-275	-91	3.123
Oct	3.046	-30	-130	1.886	4.770	3.107	64	-205	4.299	7.264
Nov	812	749	-83	37	1.514	3.252	-791	-154	-796	1.511
Dic	2.286	488	-93	-267	2.415	4.437	1.936	-177	-1.304	4.892
2013 Ene	1.351	655	-47	189	2.149	1.574	1.053	-109	952	3.470
Feb	557	81	-86	-530	23	1.380	1.786	-127	-969	2.071
Mar	3.950	-485	-91	-125	3.249	4.718	1.434	-89	-1.284	4.779
Abr	-4.407	-430	-111	1.261	-3.686	-3.991	1.309	-137	472	-2.346
May	1.362	593	-88	94	1.960	1.628	241	-75	20	1.814
Jun	1.635	146	-90	-759	933	1.148	112	-103	-319	837
Jul	899	2.337	-83	-920	2.233	3.524	246	-133	-49	3.589
Ago	704	432	-57	557	1.637	1.877	893	-88	911	3.593
Sep	822	-184	-85	-1.193	-639	1.463	675	-89	-647	1.403
Oct	1.599	-1.006	-35	1.150	1.708	2.430	2.317	-77	-60	4.610



## **Posición de Inversión Internacional**



### CUADRO 4.4 Posición de inversión internacional, resumen por categoría funcional (1)

(Millones de dólares)

	Inversión directa			Inversión de cartera			Derivados financieros netos	Otra inversión			Activos de reservas	Total		
	Activos	Pasivos	Neto	Activos	Pasivos	Neto		Activos	Pasivos	Neto		Activos	Pasivos	Neto
<b>Posiciones</b>														
2010	60.386	160.260	-99.874	116.606	42.670	73.936	-2.717	26.641	55.481	-28.841	27.864	235.084	264.716	-29.632
2011	78.303	171.752	-93.449	103.832	48.449	55.383	-1.360	26.688	60.967	-34.279	41.979	254.643	286.369	-31.726
2012	97.141	206.594	-109.452	125.001	61.411	63.590	-2.003	25.755	64.249	-38.494	41.650	292.729	337.439	-44.710
2011 IV	78.303	171.752	-93.449	103.832	48.449	55.383	-1.360	26.688	60.967	-34.279	41.979	254.643	286.369	-31.726
2012 I	81.781	183.677	-101.897	115.045	54.138	60.906	-1.905	26.307	60.364	-34.058	39.551	265.924	303.327	-37.403
II	87.227	185.825	-98.598	108.188	54.303	53.885	-1.724	25.496	60.928	-35.432	40.344	264.672	306.196	-41.524
III	91.252	195.627	-104.375	115.147	59.023	56.124	-1.183	25.372	60.930	-35.558	40.107	275.579	320.463	-44.884
IV	97.141	206.594	-109.452	125.001	61.411	63.590	-2.003	25.755	64.249	-38.494	41.650	292.729	337.439	-44.710
2013 I	102.769	216.681	-113.912	130.918	66.234	64.684	-1.287	26.575	63.804	-37.229	39.832	303.753	351.666	-47.913
II	98.388	207.223	-108.835	123.379	62.242	61.137	-1.673	26.667	61.630	-34.963	41.003	292.892	336.223	-43.331
III	100.011	213.959	-113.948	129.855	63.032	66.823	-1.570	25.353	61.720	-36.367	42.303	301.012	343.771	-42.759
<b>Transacciones</b>														
2010	9.461	15.373	-5.912	15.710	9.289	6.421	934	6.384	1.883	4.501	3.024	25.910	16.943	8.966
2011	20.373	22.931	-2.557	-806	10.729	-11.534	2.418	-648	5.490	-6.137	14.190	20.840	24.461	-3.621
2012	21.090	30.323	-9.233	13.891	10.481	3.410	-10	-921	3.193	-4.114	-367	24.019	34.333	-10.314
2011 IV	11.152	11.947	-795	2.237	4.290	-2.053	991	-2.898	621	-3.519	4.680	11.750	12.448	-698
2012 I	3.050	4.870	-1.820	5.537	1.755	3.782	-412	-417	-729	312	-2.841	2.446	3.424	-978
II	7.662	7.860	-198	-421	2.794	-3.215	768	-740	726	-1.466	1.788	6.164	8.487	-2.323
III	4.235	6.271	-2.036	1.590	3.754	-2.164	-535	-144	-191	47	-919	1.984	7.592	-5.608
IV	6.143	11.322	-5.179	7.185	2.179	5.007	169	379	3.386	-3.007	1.605	13.425	14.831	-1.406
2013 I	5.881	8.125	-2.244	4.554	5.228	-674	-32	425	-1.710	2.135	-1.234	8.153	10.203	-2.049
II	-1.399	-1.064	-336	-3.342	3.392	-6.734	215	92	-2.080	2.172	1.773	-5.319	-2.409	-2.909
III	2.817	7.363	-4.546	2.979	2.553	426	413	-1.356	-22	-1.333	765	3.562	7.838	-4.276
<b>Variación de precio</b>														
2010	115	12.860	-12.745	11.659	4.460	7.199	-1.498	0	0	0	115	14.388	21.316	-6.928
2011	-300	-4.619	4.319	-9.829	-2.018	-7.811	-625	0	0	0	535	-6.645	-3.063	-3.582
2012	118	1.120	-1.002	8.433	900	7.534	-1.781	0	0	0	-162	9.944	5.351	4.593
2011 IV	115	2.673	-2.557	1.684	2.106	-423	-235	0	0	0	70	2.627	5.772	-3.145
2012 I	214	4.400	-4.187	4.874	2.617	2.257	-834	0	0	0	-44	5.409	8.215	-2.807
II	-226	-2.432	2.207	-3.436	-1.763	-1.673	-224	0	0	0	44	-3.223	-3.576	353
III	69	-1.501	1.571	4.397	-643	5.040	-321	0	0	0	-40	4.772	-1.478	6.249
IV	60	653	-593	2.598	688	1.910	-402	0	0	0	-122	2.987	2.189	798
2013 I	8	1.023	-1.014	1.833	-329	2.163	207	0	0	0	-46	2.103	793	1.310
II	-298	-3.290	2.992	-2.594	-4.884	2.290	208	0	0	0	-283	-2.515	-7.722	5.207
III	65	-818	883	3.211	-1.915	5.125	-205	0	0	0	-36	3.566	-2.201	5.768
<b>Variación de tipo de cambio</b>														
2010	-616	4.087	-4.703	-665	1.328	-1.993	-1.027	-111	149	-259	-648	3.411	12.041	-8.630
2011	-2.149	-6.819	4.670	-2.139	-2.932	793	-437	695	-4	699	-609	5.371	255	5.116
2012	-2.370	3.393	-5.764	-1.156	1.581	-2.737	1.149	-12	89	-101	194	4.123	11.381	-7.258
2011 IV	85	-2.199	2.284	-807	-64	-742	-144	-6	-79	73	-610	245	-615	860
2012 I	213	2.655	-2.442	801	1.317	-516	701	35	127	-92	456	3.426	5.320	-1.894
II	-1.990	-3.284	1.294	-2.999	-866	-2.133	-362	-71	-163	92	-1.038	-4.192	-2.046	-2.146
III	-279	5.031	-5.310	971	1.609	-637	1.397	20	192	-172	722	4.152	8.152	-4.001
IV	-314	-1.009	694	71	-479	550	-587	3	-68	71	54	737	-45	782
2013 I	-262	1.831	-2.093	-471	475	-946	541	-55	-92	37	-537	318	3.317	-2.999
II	-2.683	-5.104	2.421	-1.603	-2.500	897	-809	-1	-94	93	-319	-3.027	-5.311	2.284
III	-1.259	191	-1.450	287	151	135	-105	42	113	-71	571	991	1.911	-919
<b>Otros ajustes</b>														
2010	0	-0	0	0	0	-0	0	-580	-138	-442	0	-580	-138	-442
2011	-7	0	-7	-0	0	-0	0	0	0	-0	0	-7	1	-7
2012	0	5	-5	0	0	-0	0	0	0	-0	0	0	5	-5
2011 IV	-7	0	-7	0	0	-0	0	0	-0	0	0	-7	-0	-7
2012 I	0	-0	0	0	-0	0	0	0	-1	1	0	0	-1	1
II	0	4	-4	0	0	-0	0	0	0	-0	0	0	5	-5
III	0	0	-0	0	0	-0	0	0	0	-0	0	0	1	-1
IV	0	0	-0	0	0	-0	0	0	0	-0	0	0	1	-1
2013 I	0	-892	892	0	-551	551	0	450	1.357	-907	0	450	-86	535
II	0	-0	0	0	0	-0	0	0	-0	0	0	0	-0	0
III	0	-0	0	0	0	-0	0	0	-0	0	0	0	-0	0

**CUADRO 4.4.1****Posición de inversión internacional, detalle por categoría funcional**  
(Millones de dólares)

	2010	2011	2012	2011 IV	2012 I	II	III	IV	2013 I	II	III
<b>Inversión directa neto</b>	<b>-99.874</b>	<b>-93.449</b>	<b>-109.452</b>	<b>-93.449</b>	<b>-101.897</b>	<b>-98.598</b>	<b>-104.375</b>	<b>-109.452</b>	<b>-113.912</b>	<b>-108.835</b>	<b>-113.948</b>
<b>Activos</b>	<b>60.386</b>	<b>78.303</b>	<b>97.141</b>	<b>78.303</b>	<b>81.781</b>	<b>87.227</b>	<b>91.252</b>	<b>97.141</b>	<b>102.769</b>	<b>98.388</b>	<b>100.011</b>
Acciones y otras participaciones en el capital y utilid. reinvert.	50.457	58.900	70.257	58.900	61.425	65.451	68.341	70.257	74.622	74.901	76.479
Instrumentos de deuda	9.929	19.403	26.884	19.403	20.356	21.776	22.911	26.884	28.146	23.487	23.532
<b>Pasivos</b>	<b>160.260</b>	<b>171.752</b>	<b>206.594</b>	<b>171.752</b>	<b>183.677</b>	<b>185.825</b>	<b>195.627</b>	<b>206.594</b>	<b>216.681</b>	<b>207.223</b>	<b>213.959</b>
Acciones y otras participaciones en el capital y utilid. reinvert.	151.712	160.453	185.168	160.453	171.624	172.418	178.921	185.168	195.123	184.878	188.418
Instrumentos de deuda	8.548	11.299	21.426	11.299	12.053	13.407	16.706	21.426	21.558	22.345	25.541
<b>Inversión de cartera neto</b>	<b>73.936</b>	<b>55.383</b>	<b>63.590</b>	<b>55.383</b>	<b>60.906</b>	<b>53.885</b>	<b>56.124</b>	<b>63.590</b>	<b>64.684</b>	<b>61.137</b>	<b>66.823</b>
<b>Activos</b>	<b>116.606</b>	<b>103.832</b>	<b>125.001</b>	<b>103.832</b>	<b>115.045</b>	<b>108.188</b>	<b>115.147</b>	<b>125.001</b>	<b>130.918</b>	<b>123.379</b>	<b>129.855</b>
Títulos de partic. en el capital	93.783	75.882	93.750	75.882	86.866	79.495	86.343	93.750	98.995	92.824	97.521
Títulos de deuda	22.823	27.951	31.251	27.951	28.179	28.694	28.804	31.251	31.923	30.555	32.334
Bonos y pagarés	17.597	21.007	24.639	21.007	22.247	22.888	22.963	24.639	24.754	25.118	24.602
Instrum. mercado monetario	5.226	6.944	6.612	6.944	5.932	5.806	5.841	6.612	7.169	5.438	7.733
<b>Pasivos</b>	<b>42.670</b>	<b>48.449</b>	<b>61.411</b>	<b>48.449</b>	<b>54.138</b>	<b>54.303</b>	<b>59.023</b>	<b>61.411</b>	<b>66.234</b>	<b>62.242</b>	<b>63.032</b>
Títulos de participac. en el capital	21.713	21.061	27.585	21.061	25.550	25.728	26.348	27.585	31.288	26.557	26.330
Títulos de deuda	20.957	27.388	33.827	27.388	28.588	28.575	32.675	33.827	34.947	35.685	36.702
Bonos y pagarés	19.988	26.464	32.793	26.464	27.836	27.241	31.357	32.793	33.415	34.161	34.884
Instrum. mercado monetario	969	924	1.033	924	752	1.334	1.319	1.033	1.532	1.524	1.819
<b>Derivados neto</b>	<b>-2.717</b>	<b>-1.360</b>	<b>-2.003</b>	<b>-1.360</b>	<b>-1.905</b>	<b>-1.724</b>	<b>-1.183</b>	<b>-2.003</b>	<b>-1.287</b>	<b>-1.673</b>	<b>-1.570</b>
<b>Otra inversión neto</b>	<b>-28.841</b>	<b>-34.279</b>	<b>-38.494</b>	<b>-34.279</b>	<b>-34.058</b>	<b>-35.432</b>	<b>-35.558</b>	<b>-38.494</b>	<b>-37.229</b>	<b>-34.963</b>	<b>-36.367</b>
<b>Activos</b>	<b>26.641</b>	<b>26.688</b>	<b>25.755</b>	<b>26.688</b>	<b>26.307</b>	<b>25.496</b>	<b>25.372</b>	<b>25.755</b>	<b>26.575</b>	<b>26.667</b>	<b>25.353</b>
Créditos comerciales	9.487	10.669	11.332	10.669	11.275	11.061	9.497	11.332	10.542	11.313	9.987
Préstamos	2.880	3.143	3.959	3.143	3.331	3.651	3.783	3.959	4.364	3.892	4.354
Moneda y depósitos	10.430	10.716	9.547	10.716	9.831	9.161	10.942	9.547	10.973	10.977	10.634
Otros activos	3.843	2.160	917	2.160	1.870	1.623	1.151	917	696	484	378
<b>Pasivos</b>	<b>55.481</b>	<b>60.967</b>	<b>64.249</b>	<b>60.967</b>	<b>60.364</b>	<b>60.928</b>	<b>60.930</b>	<b>64.249</b>	<b>63.804</b>	<b>61.630</b>	<b>61.720</b>
Créditos comerciales	8.078	9.661	9.183	9.661	9.128	9.043	9.236	9.183	8.422	8.534	8.710
Préstamos	45.217	49.253	52.478	49.253	49.054	49.678	49.594	52.478	52.914	50.788	50.902
Corto Plazo	5.581	6.705	8.048	6.705	7.145	7.762	8.294	8.048	8.101	6.379	6.297
Largo Plazo	39.636	42.547	44.430	42.547	41.909	41.916	41.300	44.430	44.813	44.409	44.604
Moneda y depósitos	926	785	1.304	785	910	955	835	1.304	1.225	1.071	855
Otros pasivos	2	14	28	14	9	13	5	28	18	7	1
Asignaciones DEG	1.258	1.254	1.256	1.254	1.265	1.239	1.260	1.256	1.224	1.229	1.253
<b>Reservas</b>	<b>27.864</b>	<b>41.979</b>	<b>41.650</b>	<b>41.979</b>	<b>39.551</b>	<b>40.344</b>	<b>40.107</b>	<b>41.650</b>	<b>39.832</b>	<b>41.003</b>	<b>42.303</b>
Oro monetario	11	12	13	12	13	12	14	13	13	10	11
DEG	1.217	1.214	1.212	1.214	1.225	1.193	1.212	1.212	1.181	1.111	1.133
Posición de reserva en el FMI	282	601	692	601	624	663	686	692	677	663	645
Otros activos de reserva	26.353	40.151	39.733	40.151	37.688	38.476	38.195	39.733	37.961	39.219	40.514
Monedas y depósitos	5.989	8.510	4.585	8.510	5.644	5.093	3.766	4.585	3.396	5.041	5.639
Valores	20.329	31.607	35.067	31.607	32.028	33.343	34.387	35.067	34.450	34.057	34.860
Otros activos	35	35	81	35	16	41	42	81	115	121	15
<b>Total neto</b>	<b>-29.632</b>	<b>-31.726</b>	<b>-44.710</b>	<b>-31.726</b>	<b>-37.403</b>	<b>-41.524</b>	<b>-44.884</b>	<b>-44.710</b>	<b>-47.913</b>	<b>-43.331</b>	<b>-42.759</b>
Total activos	235.084	254.643	292.729	254.643	265.924	264.672	275.579	292.729	303.753	292.892	301.012
Total pasivos	264.716	286.369	337.439	286.369	303.327	306.196	320.463	337.439	351.666	336.223	343.771



### CUADRO 4.4.2 Posición de Inversión Internacional : Gobierno, Banco Central y Bancos (1)

(Millones de dólares)

	Gobierno			Banco Central			Bancos		
	Activos	Pasivos	Neto	Activos	Pasivos	Neto	Activos	Pasivos	Neto
<b>Posiciones</b>									
2010	19.592	4.232	15.359	28.113	1.408	26.705	8.156	45.875	-37.720
2011	24.513	5.592	18.921	42.229	1.656	40.573	9.729	47.327	-37.597
2012	27.431	6.472	20.959	41.899	1.602	40.296	10.423	50.221	-39.798
2011 IV	24.513	5.592	18.921	42.229	1.656	40.573	9.729	47.327	-37.597
2012 I	24.405	4.931	19.474	39.800	1.781	38.019	10.303	50.801	-40.498
II	24.711	4.949	19.762	40.592	1.656	38.936	11.406	49.279	-37.874
III	25.174	5.050	20.124	40.356	1.586	38.770	12.202	48.521	-36.319
IV	27.431	6.472	20.959	41.899	1.602	40.296	10.423	50.221	-39.798
2013 I	27.762	5.516	22.246	40.079	1.560	38.519	11.775	51.751	-39.976
II	25.771	5.928	19.842	41.250	1.600	39.650	11.855	47.768	-35.912
III	26.546	5.848	20.697	42.551	1.588	40.963	12.134	49.567	-37.434
<b>Transacciones</b>									
2010	2.989	1.555	1.434	3.024	-7	3.031	-4.356	71	-4.427
2011	4.802	1.405	3.397	14.190	261	13.930	-5.087	177	-5.264
2012	2.496	689	1.807	-367	-54	-312	-4.436	-3.420	-1.015
2011 IV	-781	114	-895	4.680	12	4.668	-3.766	-480	-3.286
2012 I	-188	-779	592	-2.841	116	-2.957	-609	-667	58
II	437	7	429	1.788	-99	1.887	-250	-922	672
III	38	-59	97	-919	-92	-827	-1.159	-1.888	729
IV	2.210	1.520	689	1.605	21	1.584	-2.417	57	-2.474
2013 I	613	-918	1.530	-1.234	-10	-1.224	42	812	-770
II	-1.626	778	-2.405	1.773	36	1.737	-1.382	-2.947	1.565
III	175	-36	211	765	-36	801	-961	-229	-731
<b>Variación de precio</b>									
2010	617	-106	724	115	0	115	535	7.557	-7.022
2011	-789	55	-845	535	0	535	549	-3.519	4.068
2012	692	119	573	-157	0	-157	473	1.945	-1.472
2011 IV	-46	-10	-36	70	0	70	109	1.786	-1.677
2012 I	56	62	-6	-44	0	-44	166	3.046	-2.880
II	320	51	269	44	0	44	109	-1.195	1.305
III	227	90	138	-40	0	-40	38	-867	905
IV	89	-84	173	-117	0	-117	159	961	-802
2013 I	215	-58	272	-46	0	-46	93	-563	657
II	-311	-279	-32	-283	0	-283	308	-1.280	1.589
III	239	-43	282	-36	0	-36	245	782	-537
<b>Variación de tipo de cambio</b>									
2010	-786	61	-847	-649	-13	-636	2.666	7.255	-4.588
2011	909	-100	1.009	-608	-12	-596	6.118	4.793	1.325
2012	-271	71	-342	193	-0	193	4.656	4.370	286
2011 IV	-513	-29	-483	-610	-22	-589	1.022	280	742
2012 I	24	56	-33	455	9	446	1.017	1.096	-79
II	-450	-40	-410	-1.039	-26	-1.013	1.244	596	647
III	198	70	128	723	22	701	1.918	1.998	-80
IV	-42	-15	-27	54	-5	59	478	681	-203
2013 I	-496	5	-501	-539	-32	-508	768	915	-147
II	-55	-88	33	-319	4	-323	1.154	245	909
III	361	-0	361	573	24	548	994	1.140	-146
<b>Otros ajustes</b>									
2010	0	7	-6	0	-0	0	-580	-0	-580
2011	-0	0	-0	0	-0	0	-7	0	-7
2012	0	1	-1	0	1	-1	0	-0	0
2011 IV	0	0	-0	0	0	-0	-7	-0	-7
2012 I	0	0	-0	0	-1	1	0	-0	0
II	0	1	-1	0	1	-1	0	-0	0
III	0	-0	0	0	0	-0	0	0	-0
IV	0	0	-0	0	0	-0	0	0	-0
2013 I	0	14	-14	0	0	0	450	367	83
II	0	0	-0	0	0	0	0	0	0
III	0	-0	0	0	0	0	0	107	-107



**CUADRO 4.4.3**  
**Por sector institucional, fondos de pensiones , otras sociedades financieras y otros sectores (1)**

(Millones de dólares)

	Fondos de pensiones			Otras sociedades financieras (2)			Empresas no financieras y hogares		
	Activos	Pasivos	Neto	Activos	Pasivos	Neto	Activos	Pasivos	Neto
Posiciones									
2010	64.981	577	64.404	15.182	3.461	11.721	99.062	209.162	-110.101
2011	47.022	352	46.670	13.550	2.676	10.874	117.600	228.766	-111.166
2012	59.650	166	59.484	14.146	3.108	11.038	139.181	275.870	-136.690
2011 IV	47.022	352	46.670	13.550	2.676	10.874	117.600	228.766	-111.166
2012 I	55.312	251	55.061	14.349	2.863	11.486	121.755	242.700	-120.945
II	49.555	254	49.302	13.473	2.868	10.605	124.935	247.190	-122.255
III	54.263	162	54.102	13.825	3.076	10.749	129.757	262.067	-132.310
IV	59.650	166	59.484	14.146	3.108	11.038	139.181	275.870	-136.690
2013 I	65.056	276	64.780	14.437	3.481	10.956	144.644	289.083	-144.439
II	58.463	221	58.243	14.229	3.326	10.902	141.324	277.380	-136.056
III	61.811	135	61.676	14.359	3.451	10.908	143.610	283.180	-139.570
Transacciones									
2010	5.857	-2.085	7.942	6.410	-149	6.560	11.986	17.559	-5.573
2011	-12.472	-4.276	-8.196	-1.190	-32	-1.158	20.597	26.926	-6.329
2012	4.174	-2.469	6.643	-102	266	-368	22.252	39.321	-17.068
2011 IV	-199	-1.505	1.306	308	7	301	11.509	14.300	-2.792
2012 I	2.742	-571	3.313	47	79	-32	3.294	5.245	-1.951
II	-1.957	-1.015	-942	-118	63	-180	6.264	10.454	-4.190
III	125	-423	547	-95	99	-194	3.995	9.954	-5.960
IV	3.264	-460	3.724	64	26	39	8.699	13.667	-4.967
2013 I	3.124	-320	3.443	189	319	-130	5.421	10.320	-4.899
II	-3.543	-623	-2.919	253	42	211	-793	305	-1.098
III	302	-559	861	50	113	-63	3.230	8.585	-5.355
Variación de precio									
2010	6.257	0	6.257	847	1.047	-200	6.016	12.818	-6.802
2011	-7.303	0	-7.303	-129	-503	375	493	904	-411
2012	6.483	0	6.483	804	0	804	1.649	3.288	-1.638
2011 IV	1.079	0	1.079	364	-1	365	1.051	3.997	-2.945
2012 I	4.138	0	4.138	601	0	601	492	5.107	-4.615
II	-2.523	0	-2.523	-322	0	-322	-852	-2.432	1.580
III	3.232	0	3.232	281	0	281	1.033	-700	1.734
IV	1.637	0	1.637	243	0	243	976	1.312	-337
2013 I	1.472	0	1.472	92	7	86	276	1.407	-1.131
II	-2.323	0	-2.323	-211	-22	-188	304	-6.141	6.445
III	2.743	0	2.743	74	3	71	302	-2.943	3.245
Variación de tipo de cambio									
2010	2.640	2.532	108	44	207	-163	-504	1.999	-2.503
2011	1.816	4.051	-2.235	-313	-250	-63	-2.551	-8.227	5.676
2012	1.971	2.283	-312	-106	166	-272	-2.322	4.491	-6.813
2011 IV	354	646	-292	-45	13	-58	36	-1.503	1.539
2012 I	1.411	470	941	152	108	44	368	3.581	-3.213
II	-1.277	1.018	-2.295	-437	-57	-380	-2.232	-3.536	1.304
III	1.352	331	1.021	166	109	57	-205	5.623	-5.828
IV	486	465	21	14	7	7	-252	-1.177	925
2013 I	809	429	380	10	28	-18	-233	1.971	-2.205
II	-727	568	-1.295	-250	-174	-76	-2.831	-5.866	3.035
III	303	473	-170	6	9	-2	-1.246	265	-1.511
Otros ajustes									
2010	0	0	0	0	351	-351	0	-495	495
2011	0	0	0	0	0	-0	0	0	-0
2012	0	0	0	0	-0	0	0	5	-5
2011 IV	0	0	0	0	0	-0	0	0	-0
2012 I	0	0	0	0	0	-0	0	-0	0
II	0	0	0	0	-0	0	0	4	-4
III	0	0	0	0	0	-0	0	0	-0
IV	0	0	0	0	-0	0	0	0	-0
2013 I	0	0	0	0	20	-20	0	-486	486
II	0	0	0	0	0	-0	0	-0	0
III	0	0	0	0	0	-0	0	-107	107



## Deuda Externa



**CUADRO 4.5**  
**Deuda externa bruta por sector Institucional, anual (1)(2)**  
(Millones de dólares)

	2004	2005	2006	2007	2008	2009	2010	2011	2012
<b>I. Gobierno General</b>	4.720	4.070	4.171	3.611	2.959	2.595	4.201	5.486	6.287
1. Corto plazo	0	0	0	0	1	0	0	0	0
Instrum. del mcd. monetario	0	0	0	0	0	0	0	0	0
Préstamos	0	0	0	0	1	0	0	0	0
Créditos comerciales	0	0	0	0	0	0	0	0	0
Otras deudas	0	0	0	0	0	0	0	0	0
2. Largo plazo	4.720	4.070	4.171	3.611	2.958	2.595	4.201	5.486	6.287
Bonos y pagarés (3)	3.433	3.002	3.044	2.460	1.873	1.467	3.107	4.452	5.344
Préstamos	1.287	1.068	1.127	1.151	1.085	1.128	1.094	1.034	943
Créditos comerciales	0	0	0	0	0	0	0	0	0
Otras deudas	0	0	0	0	0	0	0	0	0
<b>II. Banco Central</b>	384	354	354	363	346	1.428	1.407	1.657	1.603
1. Corto plazo	16	16	17	16	15	7	4	14	28
Instrum. del mcd. monetario	0	0	3	3	3	3	3	0	0
Préstamos	0	0	0	0	0	0	0	0	0
Monedas y depósitos	0	0	0	0	0	0	0	0	0
Otras deudas	16	16	14	13	12	4	1	14	28
2. Largo plazo	368	338	337	347	331	1.421	1.403	1.643	1.575
Bonos y pagarés (3)	0	0	0	0	0	0	0	292	231
Préstamos	1	0	0	0	0	0	0	0	0
Monedas y depósitos	178	164	154	155	142	144	145	97	88
Otras deudas	0	0	0	0	0	0	0	0	0
Asignación DEG	189	174	183	192	189	1.277	1.258	1.254	1.256
<b>III. Bancos</b>	6.287	7.384	7.635	10.409	13.141	16.171	19.139	23.028	23.455
1. Corto plazo	2.321	1.162	1.873	975	3.056	7.913	6.767	7.496	8.913
Instrum. del mcd. monetario	0	0	36	132	817	746	965	924	1.034
Préstamos	2.236	1.104	1.752	766	2.027	6.711	5.021	5.884	6.663
Monedas y depósitos	85	58	85	77	212	456	781	688	1.216
Otras deudas	0	0	0	0	0	0	0	0	0
2. Largo plazo	3.966	6.222	5.762	9.434	10.085	8.258	12.372	15.532	14.542
Bonos y pagarés (3)	1.287	1.096	1.294	1.131	1.103	1.530	3.884	4.621	6.130
Préstamos	2.679	5.126	4.468	8.303	8.982	6.728	8.488	10.911	8.412
Monedas y depósitos	0	0	0	0	0	0	0	0	0
Otras deudas	0	0	0	0	0	0	0	0	0
<b>IV. Otros sectores (4)</b>	27.562	29.407	33.474	36.147	43.112	46.187	51.158	57.271	65.004
1. Corto plazo	4.853	5.093	5.543	7.268	9.792	6.643	7.835	9.713	9.835
Instrum. del mcd. monetario	0	0	0	0	0	0	0	0	0
Préstamos	744	502	515	1.055	2.582	1.114	562	820	1.383
Monedas y depósitos	0	0	0	0	0	0	0	0	0
Créditos comerciales	4.109	4.591	5.028	6.213	7.210	5.529	7.273	8.893	8.452
Otras deudas	0	0	0	0	0	0	0	0	0
2. Largo plazo	22.709	24.314	27.931	28.879	33.320	39.544	43.323	47.558	55.169
Bonos y pagarés (3)	5.832	6.421	7.095	6.839	7.446	9.048	12.464	16.189	19.361
Préstamos	15.062	16.206	18.755	20.398	24.876	29.654	30.054	30.601	35.076
Monedas y depósitos	0	0	0	0	0	0	0	0	0
Créditos comerciales	1.815	1.687	2.081	1.642	998	842	805	768	732
Otras deudas	0	0	0	0	0	0	0	0	0
<b>V. Empr. de invers. extranj. directa(5)</b>	4.258	4.414	2.669	2.889	4.162	5.550	8.547	11.299	21.426
1. Corto plazo	537	490	663	763	1.176	1.272	1.629	2.348	4.072
2. Largo plazo	3.721	3.924	2.006	2.126	2.986	4.278	6.918	8.951	17.354
<b>VI. Deuda externa bruta</b>	43.211	45.629	48.303	53.419	63.720	71.931	84.452	98.741	117.776
Deuda ext. bruta a valor de mcd(6)	44.228	46.263	48.603	53.626	63.533	72.616	84.986	99.654	119.502
I. Gobierno General	4.954	4.274	4.205	3.637	3.073	2.716	4.232	5.593	6.472
II. Banco Central	384	354	354	363	346	1.428	1.407	1.657	1.603
III. Bancos	6.334	7.395	7.655	10.432	13.109	16.239	19.115	23.009	23.576
IV. Otros sectores	28.299	29.826	33.720	36.305	42.843	46.683	51.684	58.096	66.425
V. Empr. de invers. extranj. directa	4.258	4.414	2.669	2.889	4.162	5.550	8.547	11.299	21.426
Saldos correspon. a inter. deveng.	--	1.008	1.043	825	1.168	1.196	1.577	2.085	1.981
I. Gobierno General	--	64	58	62	55	54	82	96	83
II. Banco Central	--	0	0	0	0	0	0	0	0
III. Bancos	--	50	63	86	212	84	65	83	71
IV. Otros sectores	--	597	806	549	742	947	1.174	1.466	1.333
V. Empr. de invers. extranj. directa	--	297	116	128	159	111	256	440	494





**CUADRO 4.5**  
**Deuda externa bruta por sector Institucional, mensual (1)(2)**  
(Millones de dólares)

	2012 Nov	Dic	2013 Ene	Feb	Mar	Abr	May	Jun	Jul	Ago	Sep	Oct
<b>I. Gobierno General</b>	6.284	6.287	5.469	5.408	5.388	5.898	6.190	6.051	6.061	6.008	6.017	5.980
1. Corto plazo	0	0	0	0	0	0	0	0	0	0	0	0
Instrum. del mcd. monetario	0	0	0	0	0	0	0	0	0	0	0	0
Préstamos	0	0	0	0	0	0	0	0	0	0	0	0
Créditos comerciales	0	0	0	0	0	0	0	0	0	0	0	0
Otras deudas	0	0	0	0	0	0	0	0	0	0	0	0
2. Largo plazo	6.284	6.287	5.469	5.408	5.388	5.898	6.190	6.051	6.061	6.008	6.017	5.980
Bonos y pagarés (3)	5.330	5.344	4.515	4.464	4.466	4.983	5.274	5.147	5.152	5.107	5.126	5.121
Préstamos	954	943	954	944	922	915	916	904	909	901	891	859
Créditos comerciales	0	0	0	0	0	0	0	0	0	0	0	0
Otras deudas	0	0	0	0	0	0	0	0	0	0	0	0
<b>II. Banco Central</b>	1.596	1.603	1.583	1.565	1.560	1.575	1.545	1.600	1.585	1.590	1.589	1.600
1. Corto plazo	22	28	5	9	18	25	4	55	33	36	21	24
Instrum. del mcd. monetario	0	0	0	0	0	0	0	48	19	19	20	20
Préstamos	0	0	0	0	0	0	0	0	0	0	0	0
Monedas y depósitos	0	0	0	0	0	0	0	0	0	0	0	0
Otras deudas	22	28	5	9	18	25	4	7	14	17	1	4
2. Largo plazo	1.574	1.575	1.578	1.556	1.542	1.550	1.541	1.545	1.552	1.554	1.568	1.576
Bonos y pagarés (3)	231	231	231	231	231	231	231	231	231	231	231	231
Préstamos	0	0	0	0	0	0	0	0	0	0	0	0
Monedas y depósitos	89	88	88	88	87	86	86	85	85	85	84	84
Otras deudas	0	0	0	0	0	0	0	0	0	0	0	0
Asignación DEG	1.254	1.256	1.259	1.237	1.224	1.233	1.224	1.229	1.236	1.238	1.253	1.261
<b>III. Bancos</b>	23.026	23.455	25.515	25.654	25.391	24.448	24.174	24.095	24.419	24.533	24.836	25.508
1. Corto plazo	8.239	8.913	9.644	9.477	8.895	8.366	7.802	6.934	6.614	6.702	6.716	7.474
Instrum. del mcd. monetario	1.327	1.034	1.250	1.537	1.532	1.667	1.742	1.476	1.560	1.689	1.799	2.073
Préstamos	5.892	6.663	6.986	6.647	6.225	5.517	4.998	4.472	4.093	4.313	4.147	4.528
Monedas y depósitos	1.020	1.216	1.408	1.293	1.138	1.182	1.062	986	961	700	770	873
Otras deudas	0	0	0	0	0	0	0	0	0	0	0	0
2. Largo plazo	14.787	14.542	15.871	16.177	16.496	16.082	16.372	17.161	17.805	17.831	18.120	18.034
Bonos y pagarés (3)	6.143	6.130	7.060	7.556	7.687	7.799	8.174	8.681	9.075	8.976	9.184	8.906
Préstamos	8.644	8.412	8.811	8.621	8.809	8.283	8.198	8.400	8.730	8.855	8.936	9.128
Monedas y depósitos	0	0	0	0	0	0	0	0	0	0	0	0
Otras deudas	0	0	0	0	0	0	0	0	0	0	0	0
<b>IV. Otros sectores (4)</b>	64.981	65.004	66.585	66.429	65.314	66.686	66.510	66.090	65.769	67.379	66.746	67.944
1. Corto plazo	10.045	9.835	10.672	10.054	9.576	10.034	10.257	9.728	9.702	10.600	10.157	9.954
Instrum. del mcd. monetario	0	0	0	0	0	0	0	0	0	0	0	0
Préstamos	1.241	1.383	1.897	1.922	1.876	2.013	1.962	1.907	1.648	2.149	2.151	1.510
Monedas y depósitos	0	0	0	0	0	0	0	0	0	0	0	0
Créditos comerciales	8.804	8.452	8.775	8.132	7.700	8.021	8.295	7.821	8.054	8.451	8.006	8.444
Otras deudas	0	0	0	0	0	0	0	0	0	0	0	0
2. Largo plazo	54.936	55.169	55.913	56.375	55.738	56.652	56.253	56.362	56.067	56.779	56.589	57.990
Bonos y pagarés (3)	18.012	19.361	18.859	19.711	19.933	20.822	20.705	20.624	20.385	21.031	21.108	23.086
Préstamos	36.189	35.076	36.326	35.939	35.083	35.111	34.832	35.025	34.972	35.041	34.777	34.203
Monedas y depósitos	0	0	0	0	0	0	0	0	0	0	0	0
Créditos comerciales	735	732	728	725	722	719	716	713	710	707	704	701
Otras deudas	0	0	0	0	0	0	0	0	0	0	0	0
<b>V. Empr. de invers. extranj. directa(5)</b>	18.821	21.426	21.124	21.358	21.558	21.924	22.308	22.345	24.796	25.544	25.541	25.837
1. Corto plazo	2.939	4.072	3.944	3.767	3.723	3.611	2.568	2.463	2.474	2.585	2.556	2.286
2. Largo plazo	15.882	17.354	17.180	17.591	17.835	18.313	19.740	19.882	22.322	22.959	22.985	23.551
<b>VI. Deuda externa bruta</b>	114.708	117.776	120.276	120.414	119.211	120.531	120.727	120.181	122.630	125.054	124.729	126.869
<b>Deuda ext. bruta a valor de mcd.(6)</b>	116.533	119.502	121.730	121.744	120.309	122.056	121.286	119.661	121.954	124.289	123.963	125.728
I. Gobierno General	6.521	6.472	5.629	5.569	5.517	6.109	6.176	5.928	5.899	5.874	5.848	5.866
II. Banco Central	1.596	1.603	1.583	1.565	1.560	1.575	1.545	1.600	1.584	1.589	1.589	1.600
III. Bancos	23.134	23.576	25.601	25.695	25.488	24.603	24.201	23.891	24.263	24.289	24.703	25.434
IV. Otros sectores	66.461	66.425	67.793	67.557	66.186	67.845	67.056	65.897	65.411	66.992	66.282	66.991
V. Empr. de invers. extranj. directa	18.821	21.426	21.124	21.358	21.558	21.924	22.308	22.345	24.796	25.544	25.541	25.837
<b>Saldos correspon. a inter. deveng.</b>	2.087	1.981	2.013	2.082	2.153	2.292	2.423	2.450	2.390	2.483	2.513	2.712
I. Gobierno General	63	83	77	45	37	29	45	59	74	46	54	69
II. Banco Central	0	0	0	0	0	0	0	0	0	0	0	0
III. Bancos	78	71	103	111	75	85	96	110	111	111	73	81
IV. Otros sectores	1.292	1.333	1.290	1.329	1.379	1.459	1.528	1.459	1.342	1.381	1.441	1.512
V. Empr. de invers. extranj. directa	654	494	543	597	662	719	754	822	863	945	945	1.050



**CUADRO 4.5.1**  
**Deuda externa bruta, otros sectores, anual (1)(2)(3)**  
(Millones de dólares)

	2004	2005	2006	2007	2008	2009	2010	2011	2012
<b>Total otros sectores</b>	<b>27.562</b>	<b>29.407</b>	<b>33.474</b>	<b>36.147</b>	<b>43.112</b>	<b>46.187</b>	<b>51.158</b>	<b>57.271</b>	<b>65.004</b>
<b>1. Sociedades financ. n/bancarias</b>	<b>89</b>	<b>112</b>	<b>7</b>	<b>10</b>	<b>12</b>	<b>10</b>	<b>361</b>	<b>356</b>	<b>363</b>
<b>Corto plazo</b>	<b>0</b>	<b>0</b>	<b>0</b>	<b>0</b>	<b>0</b>	<b>0</b>	<b>32</b>	<b>54</b>	<b>29</b>
Instrum. del mcd. monetario	0	0	0	0	0	0	0	0	0
Préstamos	0	0	0	0	0	0	32	54	29
Monedas y depósitos	0	0	0	0	0	0	0	0	0
Otras deudas	0	0	0	0	0	0	0	0	0
<b>Largo plazo</b>	<b>89</b>	<b>112</b>	<b>7</b>	<b>10</b>	<b>12</b>	<b>10</b>	<b>329</b>	<b>302</b>	<b>334</b>
Bonos y pagarés (4)	0	0	0	0	0	0	0	0	0
Préstamos	89	112	7	10	12	10	329	302	334
Monedas y depósitos	0	0	0	0	0	0	0	0	0
Otras deudas	0	0	0	0	0	0	0	0	0
<b>2. Sociedades no financieras</b>	<b>27.434</b>	<b>29.131</b>	<b>33.355</b>	<b>36.090</b>	<b>43.058</b>	<b>46.114</b>	<b>50.735</b>	<b>56.856</b>	<b>64.580</b>
<b>Corto plazo</b>	<b>4.851</b>	<b>5.044</b>	<b>5.539</b>	<b>7.265</b>	<b>9.790</b>	<b>6.643</b>	<b>7.803</b>	<b>9.659</b>	<b>9.806</b>
Instrum. del mcd. monetario	0	0	0	0	0	0	0	0	0
Préstamos	742	453	511	1.052	2.580	1.114	530	766	1.354
Créditos comerciales	4.109	4.591	5.028	6.213	7.210	5.529	7.273	8.893	8.452
Otras deudas	0	0	0	0	0	0	0	0	0
<b>Largo plazo</b>	<b>22.583</b>	<b>24.087</b>	<b>27.816</b>	<b>28.825</b>	<b>33.268</b>	<b>39.471</b>	<b>42.932</b>	<b>47.197</b>	<b>54.774</b>
Bonos y pagarés (4)	5.832	6.421	7.095	6.839	7.446	9.048	12.464	16.189	19.361
Préstamos	14.936	15.979	18.640	20.344	24.824	29.581	29.663	30.240	34.681
Créditos comerciales	1.815	1.687	2.081	1.642	998	842	805	768	732
Otras deudas	0	0	0	0	0	0	0	0	0
<b>3. Hogares e ISFL</b>	<b>39</b>	<b>164</b>	<b>112</b>	<b>47</b>	<b>42</b>	<b>63</b>	<b>62</b>	<b>59</b>	<b>61</b>
<b>Corto plazo</b>	<b>2</b>	<b>49</b>	<b>4</b>	<b>3</b>	<b>2</b>	<b>0</b>	<b>0</b>	<b>0</b>	<b>0</b>
Instrum. del mcd. monetario	0	0	0	0	0	0	0	0	0
Préstamos	2	49	4	3	2	0	0	0	0
Créditos comerciales	0	0	0	0	0	0	0	0	0
Otras deudas	0	0	0	0	0	0	0	0	0
<b>Largo plazo</b>	<b>37</b>	<b>115</b>	<b>108</b>	<b>44</b>	<b>40</b>	<b>63</b>	<b>62</b>	<b>59</b>	<b>61</b>
Bonos y pagarés (4)	0	0	0	0	0	0	0	0	0
Préstamos	37	115	108	44	40	63	62	59	61
Créditos comerciales	0	0	0	0	0	0	0	0	0
Otras deudas	0	0	0	0	0	0	0	0	0
<b>Deuda ext. bruta a valor de mcd. (5)</b>	<b>28.299</b>	<b>29.826</b>	<b>33.720</b>	<b>36.305</b>	<b>42.843</b>	<b>46.683</b>	<b>51.684</b>	<b>58.096</b>	<b>66.425</b>
<b>1. Soc. financieras n/bancarias</b>	<b>92</b>	<b>112</b>	<b>7</b>	<b>10</b>	<b>12</b>	<b>10</b>	<b>361</b>	<b>356</b>	<b>363</b>
<b>2. Sociedades no financieras</b>	<b>28.155</b>	<b>29.550</b>	<b>33.601</b>	<b>36.248</b>	<b>42.789</b>	<b>46.610</b>	<b>51.261</b>	<b>57.681</b>	<b>66.001</b>
<b>3. Hogares e ISFL</b>	<b>52</b>	<b>164</b>	<b>112</b>	<b>47</b>	<b>42</b>	<b>63</b>	<b>62</b>	<b>59</b>	<b>61</b>
<b>Saldos correspondientes a intereses devengados</b>		<b>597</b>	<b>806</b>	<b>549</b>	<b>742</b>	<b>947</b>	<b>1.174</b>	<b>1.466</b>	<b>1.333</b>
<b>1. Soc. financieras n/bancarias</b>		0	0	0	0	0	2	2	2
<b>2. Sociedades no financieras</b>		595	803	548	741	946	1.171	1.462	1.329
<b>3. Hogares e ISFL</b>		2	3	1	1	1	1	2	2



**CUADRO 4.5.1**  
**Deuda externa bruta, otros sectores, mensual (1)(2)(3)**  
(Millones de dólares)

	2012 Nov	Dic	2013 Ene	Feb	Mar	Abr	May	Jun	Jul	Ago	Sep	Oct
<b>Total otros sectores</b>	64.981	65.004	66.585	66.429	65.314	66.686	66.510	66.090	65.769	67.379	66.746	67.944
<b>1. Sociedades financ. n/bancarias</b>	367	363	388	388	584	580	580	571	559	588	602	568
<b>Corto plazo</b>	40	29	52	52	27	20	20	20	17	20	35	31
Instrum. del mcd. monetario	0	0	0	0	0	0	0	0	0	0	0	0
Préstamos	40	29	52	52	27	20	20	20	17	20	35	31
Monedas y depósitos	0	0	0	0	0	0	0	0	0	0	0	0
Otras deudas	0	0	0	0	0	0	0	0	0	0	0	0
<b>Largo plazo</b>	327	334	336	336	557	560	560	551	542	568	567	537
Bonos y pagarés (4)	0	0	0	0	224	225	225	217	217	217	219	219
Préstamos	327	334	336	336	333	335	335	334	325	351	348	318
Monedas y depósitos	0	0	0	0	0	0	0	0	0	0	0	0
Otras deudas	0	0	0	0	0	0	0	0	0	0	0	0
<b>2. Sociedades no financieras</b>	64.553	64.580	66.136	65.980	64.368	65.744	65.568	65.151	64.842	66.421	65.770	67.000
<b>Corto plazo</b>	10.005	9.806	10.620	10.002	9.549	10.014	10.237	9.708	9.685	10.579	10.119	9.920
Instrum. del mcd. monetario	0	0	0	0	0	0	0	0	0	0	0	0
Préstamos	1.201	1.354	1.845	1.870	1.849	1.993	1.942	1.887	1.631	2.128	2.113	1.476
Créditos comerciales	8.804	8.452	8.775	8.132	7.700	8.021	8.295	7.821	8.054	8.451	8.006	8.444
Otras deudas	0	0	0	0	0	0	0	0	0	0	0	0
<b>Largo plazo</b>	54.548	54.774	55.516	55.978	54.819	55.730	55.331	55.443	55.157	55.842	55.651	57.080
Bonos y pagarés (4)	18.012	19.361	18.859	19.711	19.709	20.597	20.480	20.407	20.168	20.814	20.889	22.867
Préstamos	35.801	34.681	35.929	35.542	34.388	34.414	34.135	34.323	34.279	34.321	34.058	33.512
Créditos comerciales	735	732	728	725	722	719	716	713	710	707	704	701
Otras deudas	0	0	0	0	0	0	0	0	0	0	0	0
<b>3. Hogares e inst. s./fines de lucro</b>	61	61	61	61	362	362	362	368	368	370	374	376
<b>Corto plazo</b>	0	0	0	0	0	0	0	0	0	1	3	3
Instrum. del mcd. monetario	0	0	0	0	0	0	0	0	0	0	0	0
Préstamos	0	0	0	0	0	0	0	0	0	1	3	3
Créditos comerciales	0	0	0	0	0	0	0	0	0	0	0	0
Otras deudas	0	0	0	0	0	0	0	0	0	0	0	0
<b>Largo plazo</b>	61	61	61	61	362	362	362	368	368	369	371	373
Bonos y pagarés (4)	0	0	0	0	0	0	0	0	0	0	0	0
Préstamos	61	61	61	61	362	362	362	368	368	369	371	373
Créditos comerciales	0	0	0	0	0	0	0	0	0	0	0	0
Otras deudas	0	0	0	0	0	0	0	0	0	0	0	0
<b>Deuda ext. bruta a valor de mcd. (5)</b>	66.461	66.425	67.793	67.557	66.186	67.845	67.056	65.897	65.411	66.992	66.282	66.991
<b>1. Soc. financieras n/bancarias</b>	367	363	388	388	591	585	584	556	543	571	589	562
<b>2. Sociedades no financieras</b>	66.033	66.001	67.344	67.108	65.234	66.898	66.110	64.974	64.501	66.051	65.319	66.053
<b>3. Hogares e inst. s/fines de lucro</b>	61	61	61	61	362	362	362	368	368	370	374	376
<b>Saldos correspondientes a intereses devengados</b>	1.292	1.333	1.290	1.329	1.379	1.459	1.528	1.459	1.342	1.381	1.441	1.512
<b>1. Soc. financieras n/bancarias</b>	2	2	3	3	3	4	5	6	7	8	3	4
<b>2. Sociedades no financieras</b>	1.288	1.329	1.285	1.324	1.374	1.453	1.521	1.445	1.326	1.363	1.426	1.495
<b>3. Hogares e inst. s/fines de lucro</b>	2	2	2	2	2	2	2	8	9	10	12	13



**CUADRO 4.5.2**  
**Deuda externa bruta, por plazo, anual (1)(2)**  
(Millones de dólares)

	2004	2005	2006	2007	2008	2009	2010	2011	2012
<b>I. Deuda externa (II + III)</b>	43.211	45.629	48.303	53.419	63.720	71.931	84.452	98.741	117.776
<b>1. Sector público</b>	10.204	9.862	11.148	11.710	11.655	13.231	17.227	20.493	25.243
Gobierno General (3)	4.732	4.076	4.171	3.611	2.959	2.595	4.201	5.486	6.287
Banco Central	384	354	354	363	346	1.428	1.407	1.657	1.603
Bancos	291	263	507	452	509	674	1.049	1.400	2.780
Resto	4.797	5.169	6.116	7.284	7.841	8.534	10.570	11.950	14.573
Sector privado	33.007	35.767	37.155	41.709	52.065	58.700	67.225	78.248	92.533
Bancos	5.996	7.121	7.128	9.957	12.632	15.497	18.090	21.628	20.675
Resto	27.011	28.646	30.027	31.752	39.433	43.203	49.134	56.619	71.858
Soc. financieras n/bancarias	89	112	7	10	12	10	361	356	363
Soc. n/financieras (empresas)	26.883	28.370	29.908	31.695	39.379	43.130	48.711	56.204	71.434
Hogares e ISFL	39	164	112	47	42	63	62	59	61
<b>II. Deuda externa de largo plazo</b>	35.484	38.868	40.207	44.397	49.680	56.097	68.216	79.169	94.927
<b>1. Sector público</b>	9.454	9.206	10.273	10.340	9.491	11.364	16.028	18.750	23.520
Gobierno General (3)	4.732	4.076	4.171	3.611	2.958	2.595	4.201	5.486	6.287
Banco Central	368	338	337	347	331	1.421	1.403	1.643	1.575
Bancos	227	247	199	418	251	30	897	737	1.970
Resto	4.127	4.545	5.566	5.964	5.951	7.318	9.527	10.884	13.688
Sector privado	26.030	29.662	29.934	34.057	40.189	44.733	52.188	60.419	71.407
Bancos	3.739	5.975	5.563	9.016	9.834	8.228	11.475	14.795	12.572
Resto	22.291	23.687	24.371	25.041	30.355	36.505	40.713	45.624	58.835
Soc. financieras n/bancarias	89	112	7	10	12	10	329	302	334
Soc. n/financieras (empresas)	22.165	23.460	24.256	24.987	30.303	36.432	40.322	45.263	58.440
Hogares e ISFL	37	115	108	44	40	63	62	59	61
<b>III. Deuda externa de corto plazo</b>	7.727	6.761	8.096	9.022	14.040	15.834	16.236	19.572	22.849
<b>1. Sector público</b>	750	656	875	1.370	2.164	1.867	1.199	1.743	1.723
Gobierno General (3)	0	0	0	0	1	0	0	0	0
Banco Central	16	16	17	16	15	7	4	14	28
Bancos	64	16	308	34	258	644	152	663	810
Resto	670	624	550	1.320	1.890	1.216	1.043	1.066	885
Sector privado	6.977	6.105	7.221	7.652	11.876	13.967	15.036	17.828	21.126
Bancos	2.257	1.146	1.565	941	2.798	7.269	6.615	6.833	8.103
Resto	4.720	4.959	5.656	6.711	9.078	6.698	8.421	10.995	13.023
Soc. financieras n/bancarias	0	0	0	0	0	0	32	54	29
Soc. n/financieras (empresas)	4.718	4.910	5.652	6.708	9.076	6.698	8.389	10.941	12.994
Hogares e ISFL	2	49	4	3	2	0	0	0	0
<b>Deuda externa bruta a valor de mercado (4)</b>	44.228	46.263	48.603	53.626	63.533	72.616	84.986	99.654	119.502
<b>1. Sector público</b>	10.572	10.100	11.174	11.684	11.530	13.616	17.493	21.145	26.232
Gobierno General (3)	4.966	4.274	4.205	3.637	3.073	2.716	4.232	5.593	6.472
Banco Central	384	354	354	363	346	1.428	1.407	1.657	1.603
Bancos	291	263	507	452	509	674	1.025	1.409	2.853
Resto	4.931	5.208	6.108	7.232	7.602	8.798	10.829	12.486	15.304
Sector privado	33.657	36.163	37.429	41.942	52.003	59.000	67.493	78.509	93.270
Bancos	6.043	7.133	7.148	9.980	12.600	15.565	18.091	21.601	20.723
Resto	27.614	29.030	30.281	31.962	39.403	43.435	49.402	56.909	72.547
<b>Saldos correspondientes a intereses devengados</b>		1.008	1.043	825	1.168	1.196	1.577	2.085	1.981
<b>1. Sector público</b>		121	120	118	119	135	182	203	220
Gobierno General		64	58	62	55	54	82	96	83
Banco Central		0	0	0	0	0	0	0	0
Bancos		2	0	2	7	1	7	8	13
Resto		55	62	54	57	80	93	99	124
Sector privado		887	923	707	1.049	1.061	1.395	1.882	1.761
Bancos		48	63	84	205	82	58	75	58
Resto		839	860	623	844	979	1.337	1.807	1.703



**CUADRO 4.5.2**  
**Deuda externa bruta, por plazo, mensual (1)(2)**  
(Millones de dólares)

	2012 Nov	Dic	2013 Ene	Feb	Mar	Abr	May	Jun	Jul	Ago	Sep	Oct
<b>I. Deuda externa (II + III)</b>	114.708	117.776	120.276	120.414	119.211	120.531	120.727	120.181	122.630	125.054	124.729	126.869
1. Sector público	25.164	25.243	24.644	24.571	23.995	24.720	24.818	24.391	24.140	25.032	24.846	25.368
Gobierno General (3)	6.284	6.287	5.469	5.408	5.388	5.898	6.190	6.051	6.061	6.008	6.017	5.980
Banco Central	1.596	1.603	1.583	1.565	1.560	1.575	1.545	1.600	1.584	1.589	1.589	1.600
Bancos	2.502	2.780	2.917	2.909	2.668	2.725	2.510	2.451	2.300	2.291	2.207	2.038
Resto	14.782	14.573	14.675	14.689	14.379	14.522	14.573	14.289	14.195	15.144	15.033	15.750
Sector privado	89.544	92.533	95.632	95.843	95.216	95.811	95.909	95.790	98.490	100.022	99.883	101.501
Bancos	20.524	20.675	22.598	22.745	22.722	21.723	21.664	21.643	22.120	22.244	22.630	23.468
Resto	69.020	71.858	73.034	73.098	72.494	74.088	74.245	74.147	76.370	77.778	77.253	78.033
Soc. financieras n/bancarias	367	363	388	388	584	580	580	571	559	588	602	568
Soc. n/financieras (empresas)	68.592	71.434	72.585	72.649	71.548	73.146	73.303	73.207	75.443	76.821	76.277	77.089
Hogares e ISFL	61	61	61	61	362	362	362	368	368	370	374	376
<b>II. Deuda externa de largo plazo</b>	93.463	94.927	96.011	97.107	96.999	98.496	100.096	101.001	103.807	105.131	105.279	107.131
1. Sector público	23.691	23.520	22.484	22.380	22.324	22.571	22.874	22.925	22.680	23.420	23.413	24.003
Gobierno General (3)	6.284	6.287	5.469	5.408	5.388	5.898	6.190	6.051	6.061	6.008	6.017	5.980
Banco Central	1.574	1.575	1.578	1.556	1.542	1.550	1.541	1.545	1.552	1.553	1.569	1.576
Bancos	2.031	1.970	1.904	1.899	1.903	1.756	1.840	2.041	1.919	1.914	1.919	1.917
Resto	13.802	13.688	13.533	13.517	13.491	13.367	13.303	13.288	13.148	13.945	13.908	14.530
Sector privado	69.772	71.407	73.527	74.727	74.675	75.925	77.222	78.076	81.127	81.711	81.866	83.128
Bancos	12.756	12.572	13.967	14.278	14.593	14.327	14.532	15.119	15.886	15.918	16.201	16.116
Resto	57.016	58.835	59.560	60.449	60.082	61.598	62.690	62.957	65.241	65.793	65.665	67.012
Soc. financieras n/bancarias	327	334	336	336	557	560	560	551	542	568	567	537
Soc. n/financieras (empresas)	56.628	58.440	59.163	60.052	59.163	60.675	61.768	62.037	64.331	64.856	64.727	66.102
Hogares e ISFL	61	61	61	61	362	362	362	368	368	369	371	373
<b>III. Deuda externa de corto plazo</b>	21.245	22.849	24.265	23.307	22.212	22.036	20.631	19.180	18.823	19.923	19.450	19.738
1. Sector público	1.473	1.723	2.160	2.191	1.671	2.149	1.944	1.466	1.460	1.612	1.433	1.365
Gobierno General (3)	0	0	0	0	0	0	0	0	0	0	0	0
Banco Central	22	28	5	9	18	25	4	55	32	36	20	24
Bancos	471	810	1.013	1.010	765	969	670	410	381	377	288	121
Resto	980	885	1.142	1.172	888	1.155	1.270	1.001	1.047	1.199	1.125	1.220
Sector privado	19.772	21.126	22.105	21.116	20.541	19.887	18.687	17.714	17.363	18.312	18.017	18.373
Bancos	7.768	8.103	8.631	8.467	8.129	7.396	7.132	6.524	6.234	6.326	6.429	7.352
Resto	12.004	13.023	13.474	12.649	12.412	12.491	11.555	11.190	11.129	11.986	11.588	11.021
Soc. financieras n/bancarias	40	29	52	52	27	20	20	20	17	20	35	31
Soc. n/financieras (empresas)	11.964	12.994	13.422	12.597	12.385	12.471	11.535	11.170	11.112	11.965	11.550	10.987
Hogares e ISFL	0	0	0	0	0	0	0	0	0	1	3	3
<b>Deuda externa bruta a valor de mercado (4)</b>	116.533	119.502	121.730	121.744	120.309	122.056	121.286	119.661	121.954	124.289	123.963	125.728
1. Sector público	26.218	26.232	25.393	25.266	24.580	25.577	25.065	24.116	23.882	24.705	24.461	24.623
Gobierno General (3)	6.521	6.472	5.629	5.569	5.517	6.109	6.176	5.928	5.899	5.874	5.848	5.866
Banco Central	1.596	1.603	1.583	1.565	1.560	1.575	1.545	1.600	1.584	1.589	1.589	1.600
Bancos	2.574	2.853	2.959	2.946	2.719	2.797	2.537	2.388	2.262	2.235	2.165	2.032
Resto	15.527	15.304	15.222	15.186	14.784	15.096	14.807	14.200	14.137	15.007	14.859	15.125
Sector privado	90.314	93.270	96.337	96.478	95.729	96.480	96.221	95.545	98.072	99.584	99.502	101.105
Bancos	20.560	20.723	22.642	22.749	22.769	21.806	21.664	21.503	22.001	22.055	22.538	23.402
Resto	69.754	72.547	73.695	73.729	72.960	74.674	74.557	74.042	76.071	77.529	76.964	77.703
<b>Saldos correspondientes a intereses devengados</b>	2.087	1.981	2.013	2.082	2.153	2.292	2.423	2.450	2.390	2.483	2.513	2.712
1. Sector público	195	220	196	181	189	166	166	205	196	190	215	229
Gobierno General	63	83	77	45	37	29	45	59	74	46	54	69
Banco Central	0	0	0	0	0	0	0	0	0	0	0	0
Bancos	10	13	23	17	21	14	13	17	20	15	20	18
Resto	122	124	96	119	131	123	108	129	102	129	141	142
Sector privado	1.892	1.761	1.817	1.901	1.964	2.126	2.257	2.245	2.194	2.293	2.298	2.483
Bancos	67	58	80	94	54	71	83	93	91	96	53	63
Resto	1.825	1.703	1.737	1.807	1.910	2.055	2.174	2.152	2.103	2.197	2.245	2.420



**CUADRO 4.5.3**  
**Deuda externa bruta de corto plazo residual, por sector institucional, anual (1)(2)**  
(Millones de dólares)

	2004	2005	2006	2007	2008	2009	2010	2011	2012
<b>Gobierno General</b>	479	118	693	886	603	173	207	836	1.000
Deuda a corto plazo según el vencimiento original	0	0	0	0	1	0	0	0	0
Deudas a largo plazo que vencen dentro de un año o menos	479	118	693	886	602	173	207	836	1.000
<b>Banco Central</b>	16	16	17	16	15	7	4	14	28
Deuda a corto plazo según el vencimiento original	16	16	17	16	15	7	4	14	28
Deudas a largo plazo que vencen dentro de un año o menos	0	0	0	0	0	0	0	0	0
<b>Bancos</b>	4.816	5.502	5.300	7.002	10.107	12.122	13.663	18.082	15.840
Deuda a corto plazo según el vencimiento original	2.321	1.162	1.873	975	3.056	7.913	6.767	7.496	8.913
Deudas a largo plazo que vencen dentro de un año o menos	2.495	4.340	3.427	6.027	7.052	4.209	6.896	10.585	6.927
<b>Otros sectores</b>	7.439	8.726	9.175	11.111	15.614	11.745	13.959	17.256	17.754
Deuda a corto plazo según el vencimiento original	4.853	5.093	5.543	7.268	9.792	6.642	7.835	9.713	9.835
Deudas a largo plazo que vencen dentro de un año o menos	2.586	3.633	3.632	3.843	5.822	5.103	6.124	7.543	7.919
<b>Empresas de invers. extranj. directa</b>	1.207	1.486	1.070	1.156	1.660	2.047	2.309	4.682	5.595
Deuda a corto plazo según el vencimiento original	537	490	663	763	1.176	1.272	1.629	2.348	4.072
Deudas a largo plazo que vencen dentro de un año o menos	670	996	407	393	483	774	680	2.334	1.523
<b>Total</b>	13.957	15.847	16.256	20.171	27.999	26.094	30.143	40.870	40.217
Deuda a corto plazo según el vencimiento original	7.727	6.761	8.096	9.022	14.040	15.834	16.236	19.572	22.849
Deudas a largo plazo que vencen dentro de un año o menos	6.230	9.087	8.160	11.149	13.959	10.259	13.907	21.298	17.368

**CUADRO 4.5.4**  
**Deuda externa bruta de corto plazo residual, por tipo de instrumento, anual (1)(2)**  
(Millones de dólares)

	2004	2005	2006	2007	2008	2009	2010	2011	2012
<b>Total</b>	13.957	15.847	16.256	20.171	27.999	26.094	30.143	40.870	40.217
Deuda a corto plazo según el vencimiento original	7.727	6.761	8.096	9.022	14.040	15.834	16.236	19.572	22.849
Instrum. del mcd. monetario	0	0	39	135	820	749	968	924	1.034
Préstamos	3.517	2.096	2.930	2.584	5.786	9.096	7.212	9.052	12.118
Monedas y depósitos	85	58	85	77	212	456	781	688	1.216
Créditos comerciales	4.109	4.591	5.028	6.213	7.210	5.529	7.273	8.893	8.452
Otras deudas	16	16	14	13	12	4	1	14	28
Deuda a largo que vencen dentro de un año	6.230	9.087	8.160	11.149	13.959	10.259	13.907	21.298	17.368
Bonos y pagarés	794	450	1.346	780	1.778	558	1.060	3.477	2.546
Préstamos	5.282	8.469	6.636	10.368	12.095	9.702	12.811	17.785	14.786
Monedas y depósitos	0	0	0	0	0	0	0	0	0
Créditos comerciales	154	168	178	1	86	0	36	36	36
Otras deudas	0	0	0	0	0	0	0	0	0

**CUADRO 4.5.3****Deuda externa bruta de corto plazo residual, por sector institucional, mensual (1)(2)**

(Millones de dólares)

	2012 Nov	Dic	2013 Ene	Feb	Mar	Abr	May	Jun	Jul	Ago	Sep	Oct
<b>Gobierno General</b>	980	1.000	167	137	129	121	115	155	169	141	152	165
Deuda a corto plazo según el vencimiento original	0	0	0	0	0	0	0	0	0	0	0	0
Deudas a largo plazo que vencen dentro de un año o menos	980	1.000	167	137	129	121	115	155	169	141	152	165
<b>Banco Central</b>	22	28	5	9	18	25	4	55	33	36	21	24
Deuda a corto plazo según el vencimiento original	22	28	5	9	18	25	4	55	33	36	21	24
Deudas a largo plazo que vencen dentro de un año o menos	0	0	0	0	0	0	0	0	0	0	0	0
<b>Bancos</b>	15.174	15.840	16.410	16.941	16.175	15.490	14.624	13.739	13.982	13.447	14.138	14.411
Deuda a corto plazo según el vencimiento original	8.239	8.913	9.644	9.477	8.895	8.366	7.802	6.934	6.614	6.702	6.716	7.474
Deudas a largo plazo que vencen dentro de un año o menos	6.935	6.927	6.766	7.464	7.280	7.124	6.822	6.804	7.368	6.745	7.422	6.937
<b>Otros sectores</b>	17.824	17.754	18.947	18.965	17.419	17.992	17.985	18.235	17.881	18.586	18.131	17.604
Deuda a corto plazo según el vencimiento original	10.045	9.835	10.672	10.054	9.576	10.034	10.257	9.729	9.702	10.600	10.157	9.954
Deudas a largo plazo que vencen dentro de un año o menos	7.780	7.919	8.275	8.911	7.843	7.958	7.728	8.507	8.179	7.986	7.974	7.650
<b>Empresas de invers. extranj. directa</b>	4.619	5.595	5.241	5.133	5.594	5.434	4.310	4.567	4.398	4.459	4.419	5.157
Deuda a corto plazo según el vencimiento original	2.939	4.072	3.944	3.767	3.723	3.611	2.568	2.463	2.474	2.585	2.556	2.286
Deudas a largo plazo que vencen dentro de un año o menos	1.680	1.523	1.298	1.367	1.871	1.823	1.742	2.104	1.924	1.874	1.863	2.871
<b>Total</b>	38.619	40.217	40.771	41.185	39.335	39.061	37.038	36.750	36.463	36.669	36.862	37.360
Deuda a corto plazo según el vencimiento original	21.244	22.849	24.265	23.307	22.212	22.036	20.631	19.180	18.823	19.923	19.450	19.738
Deudas a largo plazo que vencen dentro de un año o menos	17.375	17.368	16.506	17.878	17.123	17.025	16.407	17.570	17.641	16.746	17.412	17.623

**CUADRO 4.5.4****Deuda externa bruta de corto plazo residual, por tipo de instrumento, mensual (1)(2)**

(Millones de dólares)

	2012 Nov	Dic	2013 Ene	Feb	Mar	Abr	May	Jun	Jul	Ago	Sep	Oct
<b>Total</b>	38.619	40.217	40.771	41.185	39.335	39.061	37.038	36.750	36.463	36.669	36.862	37.360
Deuda a corto plazo según el vencimiento original	21.244	22.849	24.265	23.307	22.212	22.036	20.631	19.180	18.823	19.923	19.450	19.738
Instrum. del mcd. monetario	1.327	1.034	1.250	1.537	1.532	1.667	1.742	1.524	1.579	1.708	1.819	2.093
Préstamos	10.072	12.118	12.827	12.336	11.824	11.141	9.528	8.842	8.215	9.047	8.854	8.324
Monedas y depósitos	1.020	1.216	1.408	1.293	1.138	1.182	1.062	986	961	700	770	873
Créditos comerciales	8.804	8.452	8.775	8.132	7.700	8.021	8.295	7.821	8.054	8.451	8.006	8.444
Otras deudas	22	28	5	9	18	25	4	7	14	17	1	4
Deuda a largo que vencen dentro de un año	17.375	17.368	16.506	17.878	17.123	17.025	16.407	17.570	17.641	16.746	17.412	17.623
Bonos y pagarés	2.494	2.546	1.928	2.037	2.333	2.351	2.461	2.976	2.616	2.258	2.685	2.295
Préstamos	14.844	14.786	14.542	15.805	14.754	14.637	13.908	14.555	14.985	14.447	14.691	15.290
Monedas y depósitos	0	0	0	0	0	0	0	0	0	0	0	0
Créditos comerciales	36	36	36	36	36	37	38	39	40	41	37	37
Otras deudas	0	0	0	0	0	0	0	0	0	0	0	0



**CUADRO 4.5.5**  
**Deuda externa bruta, por sector acreedor, anual (1)(2)(3)**  
(Millones de dólares)

	2004	2005	2006	2007	2008	2009	2010	2011	2012
<b>Organismos multilaterales</b>	1.415	1.263	1.287	1.344	1.571	1.819	1.979	2.025	1.950
Organismos gubernamentales	1.714	1.713	1.380	1.321	1.235	1.701	2.268	2.233	2.767
Banco Central	16	16	14	13	12	4	1	14	28
Bancos	18.152	19.811	22.119	25.793	31.210	35.066	34.844	38.386	39.268
Otros sectores	11.173	12.133	11.848	14.191	18.261	19.270	23.679	28.351	40.406
Títulos de deuda (4)	10.552	10.519	11.472	10.565	11.242	12.794	20.423	26.478	32.100
Asignación DEG	189	174	183	192	189	1.277	1.258	1.254	1.256
<b>Total</b>	<b>43.211</b>	<b>45.629</b>	<b>48.303</b>	<b>53.419</b>	<b>63.720</b>	<b>71.931</b>	<b>84.452</b>	<b>98.741</b>	<b>117.776</b>
<b>Deuda externa bruta a valor de mercado (5)</b>	<b>44.228</b>	<b>46.263</b>	<b>48.603</b>	<b>53.626</b>	<b>63.533</b>	<b>72.616</b>	<b>84.986</b>	<b>99.654</b>	<b>119.502</b>
Organismos multilaterales	1.415	1.263	1.287	1.344	1.571	1.819	1.979	2.025	1.950
Organismos gubernamentales	1.714	1.713	1.380	1.321	1.235	1.701	2.268	2.234	2.767
Banco Central	16	16	14	13	12	4	1	14	28
Bancos	18.151	19.811	22.119	25.793	31.210	35.066	34.844	38.386	39.268
Otros sectores	11.173	12.133	11.849	14.191	18.261	19.270	23.679	28.352	40.406
Títulos de deuda (4)	11.570	11.153	11.771	10.772	11.055	13.479	20.957	27.389	33.827
Asignación DEG	189	174	183	192	189	1.277	1.258	1.254	1.256
<b>Saldos correspondientes a intereses devengados</b>		1.008	1.043	825	1.168	1.196	1.577	2.085	1.981
Organismos multilaterales		9	14	13	15	17	22	11	11
Organismos gubernamentales		18	19	16	8	10	27	47	20
Banco Central		0	0	0	0	0	0	0	0
Bancos		399	422	389	630	585	632	845	671
Otros sectores		408	424	234	309	341	575	798	856
Títulos de deuda (4)		174	164	173	207	243	322	384	422
Asignación DEG		0	0	0	0	0	0	0	0

**CUADRO 4.5.5**  
**Deuda externa bruta, por sector acreedor, mensual (1)(2)(3)**  
(Millones de dólares)

	2012		2013									
	Nov	Dic	Ene	Feb	Mar	Abr	May	Jun	Jul	Ago	Sep	Oct
<b>Organismos multilaterales</b>	1.967	1.950	1.956	1.950	1.975	1.970	1.979	1.965	1.970	1.962	1.947	1.950
Organismos gubernamentales	2.762	2.767	3.658	3.504	3.505	3.526	3.576	3.652	3.704	3.699	3.663	3.706
Banco Central	22	28	5	9	18	25	4	7	14	17	1	4
Bancos	39.834	39.268	40.699	39.812	38.414	37.370	36.208	35.775	35.195	35.764	35.533	35.488
Otros sectores	37.826	40.406	40.784	40.403	40.227	40.905	41.610	41.346	44.089	45.321	44.864	45.023
Títulos de deuda (4)	31.043	32.100	31.916	33.499	33.849	35.502	36.126	36.207	36.422	37.053	37.468	39.437
Asignación DEG	1.254	1.256	1.259	1.237	1.224	1.233	1.224	1.229	1.236	1.238	1.253	1.261
<b>Total</b>	<b>114.708</b>	<b>117.776</b>	<b>120.276</b>	<b>120.414</b>	<b>119.211</b>	<b>120.531</b>	<b>120.727</b>	<b>120.181</b>	<b>122.630</b>	<b>125.054</b>	<b>124.729</b>	<b>126.869</b>
<b>Deuda externa bruta a valor de mercado (5)</b>	<b>116.533</b>	<b>119.502</b>	<b>121.730</b>	<b>121.744</b>	<b>120.309</b>	<b>122.056</b>	<b>121.286</b>	<b>119.661</b>	<b>121.954</b>	<b>124.289</b>	<b>123.963</b>	<b>125.728</b>
Organismos multilaterales	1.967	1.950	1.956	1.950	1.975	1.970	1.979	1.965	1.970	1.962	1.947	1.950
Organismos gubernamentales	2.762	2.767	3.658	3.504	3.505	3.526	3.576	3.652	3.704	3.699	3.663	3.706
Banco Central	22	28	5	9	18	25	4	7	14	17	1	4
Bancos	39.834	39.268	40.699	39.812	38.414	37.370	36.208	35.775	35.195	35.764	35.533	35.488
Otros sectores	37.826	40.406	40.784	40.403	40.227	40.905	41.610	41.346	44.089	45.321	44.864	45.023
Títulos de deuda (4)	32.868	33.827	33.370	34.830	34.946	37.028	36.684	35.685	35.745	36.288	36.702	38.296
Asignación DEG	1.254	1.256	1.259	1.237	1.224	1.233	1.224	1.229	1.236	1.238	1.253	1.261
<b>Saldos correspondientes a intereses devengados</b>	2.087	1.981	2.013	2.082	2.153	2.292	2.423	2.450	2.390	2.483	2.513	2.712
Organismos multilaterales	17	11	14	16	11	13	16	16	13	15	10	11
Organismos gubernamentales	20	20	22	24	18	24	25	8	12	15	10	14
Banco Central	0	0	0	0	0	0	0	0	0	0	0	0
Bancos	671	671	715	762	722	791	797	713	673	718	721	707
Otros sectores	1.009	856	909	969	1.068	1.107	1.160	1.202	1.271	1.366	1.375	1.535
Títulos de deuda (4)	370	422	353	311	334	357	424	511	420	369	397	445
Asignación DEG	0	0	0	0	0	0	0	0	0	0	0	0





**CUADRO 4.5.6**  
**Servicio de la deuda externa bruta de largo plazo, por sector institucional (1)**  
(Millones de dólares)

	Hasta un año				Más de un año y hasta dos años			Más de dos años y hasta tres años	Más de tres años	
	1 a 3 meses	4 a 6 meses	7 a 9 meses	10 a 12 meses	Total 12 meses	13 a 18 meses	19 a 24 meses			Total 12 meses
<b>Septiembre 2013</b>										
Gobierno General										
Amortización	19	29	24	27	98	49	49	98	127	5.640
Interés	24	85	26	68	204	93	91	184	182	1.410
Banco Central										
Amortización	--	--	--	--	--	--	--	--	--	1.568
Interés	--	--	--	--	--	--	--	--	--	--
Bancos										
Amortización	1.722	1.456	1.966	2.114	7.258	1.245	1.174	2.418	1.706	6.672
Interés	67	102	60	108	337	131	134	265	223	725
Otros sectores										
Amortización	2.018	1.509	1.698	1.323	6.549	2.551	2.173	4.724	6.578	37.314
Interés	406	533	476	467	1.882	1.052	959	2.011	1.672	11.300
Empresas de inversión extranjera directa										
Amortización	679	203	263	175	1.320	1.350	1.297	2.647	789	17.349
Interés	197	38	73	124	432	495	217	712	589	9.803
Total										
Amortización	4.438	3.197	3.951	3.640	15.226	5.195	4.692	9.887	9.200	68.543
Interés	694	758	635	767	2.854	1.770	1.402	3.172	2.666	23.238



**CUADRO 4.5.7**  
**Deuda externa bruta, por tasa de interés y sector institucional, anual (1)**  
(Millones de dólares)

	2004	2005	2006	2007	2008	2009	2010	2011	2012
<b>Tasa variable</b>	21.258	23.365	22.417	25.144	30.915	35.090	39.272	43.682	50.761
Largo plazo	20.432	22.058	20.528	23.606	28.034	28.178	33.579	37.120	44.360
Corto plazo	826	1.307	1.889	1.538	2.881	6.912	5.692	6.563	6.401
<b>Gobierno General</b>	627	632	726	676	81	101	81	155	161
Largo plazo	627	632	726	676	81	101	81	155	161
Corto plazo	0	0	0	0	0	0	0	0	0
<b>Banco Central</b>	205	189	197	205	192	1.280	1.261	1.254	1.256
Largo plazo	189	173	183	192	189	1.277	1.258	1.254	1.256
Corto plazo	16	16	14	13	3	3	3	0	0
<b>Bancos</b>	4.017	6.080	5.567	8.073	9.522	11.042	13.118	16.265	13.753
Largo plazo	3.644	5.296	4.357	7.744	8.062	5.428	8.418	10.941	8.651
Corto plazo	373	784	1.210	329	1.460	5.614	4.700	5.324	5.103
<b>Otros sectores</b>	13.636	13.668	14.290	15.081	18.856	19.846	19.350	19.819	24.181
Largo plazo	13.224	13.198	13.687	13.950	17.550	18.679	18.731	19.091	23.456
Corto plazo	412	470	603	1.131	1.306	1.167	619	728	725
<b>Empresas de inversión extranjera directa</b>	2.773	2.796	1.637	1.109	2.264	2.821	5.462	6.190	11.410
Largo plazo	2.748	2.759	1.575	1.044	2.152	2.693	5.091	5.680	10.836
Corto plazo	25	37	62	65	112	128	371	511	574
<b>Tasa fija</b>	21.953	22.264	25.886	28.275	32.805	36.841	45.180	55.059	67.014
Largo plazo	15.052	16.810	19.679	20.791	21.648	27.917	34.637	42.048	50.568
Corto plazo	6.901	5.454	6.207	7.484	11.157	8.924	10.543	13.011	16.447
<b>Gobierno General</b>	4.093	3.438	3.445	2.935	2.877	2.495	4.120	5.331	6.126
Largo plazo	4.093	3.438	3.445	2.935	2.877	2.494	4.120	5.331	6.126
Corto plazo	0	0	0	0	0	1	0	0	0
<b>Banco Central</b>	179	165	157	158	154	148	146	403	347
Largo plazo	179	165	154	155	142	144	145	389	319
Corto plazo	0	0	3	3	12	4	1	14	28
<b>Bancos</b>	2.270	1.304	2.067	2.336	3.618	5.129	6.022	6.763	9.701
Largo plazo	322	926	1.404	1.690	2.023	2.830	3.955	4.591	5.891
Corto plazo	1.948	378	663	646	1.595	2.299	2.067	2.172	3.810
<b>Otros sectores</b>	13.925	15.739	19.184	21.066	24.257	26.341	31.808	37.452	40.823
Largo plazo	9.485	11.116	14.244	14.929	15.770	20.865	24.591	28.467	31.713
Corto plazo	4.440	4.623	4.940	6.137	8.486	5.476	7.217	8.985	9.111
<b>Empresas de inversión extranjera directa</b>	1.485	1.618	1.032	1.780	1.898	2.729	3.085	5.109	10.017
Largo plazo	973	1.165	431	1.082	834	1.585	1.827	3.270	6.519
Corto plazo	512	453	601	698	1.064	1.144	1.258	1.839	3.498
<b>Total</b>	43.211	45.629	48.303	53.419	63.720	71.931	84.452	98.741	117.776

**CUADRO 4.5.7****Deuda Externa Bruta, por tasa de interés y sector institucional, trimestral (continuación) (1)**

(Millones de dólares)

	2011 IV	2012 I	II	III	IV	2013 I	II	III
<b>Tasa variable</b>	43.682	44.582	44.311	46.046	50.761	48.166	46.293	47.119
Largo plazo	37.120	38.153	37.902	39.143	44.360	41.985	41.365	42.450
Corto plazo	6.563	6.429	6.410	6.903	6.401	6.181	4.927	4.669
<b>Gobierno General</b>	155	128	139	134	161	132	132	127
Largo plazo	155	128	139	134	161	132	132	127
Corto plazo	0	0	0	0	0	0	0	0
<b>Banco Central</b>	1.254	1.265	1.240	1.260	1.256	1.224	1.229	1.253
Largo plazo	1.254	1.265	1.240	1.260	1.256	1.224	1.229	1.253
Corto plazo	0	0	0	0	0	0	0	0
<b>Bancos</b>	16.265	16.488	15.625	13.560	13.753	12.967	11.722	12.407
Largo plazo	10.941	11.023	10.437	9.539	8.651	8.587	8.418	9.179
Corto plazo	5.324	5.465	5.188	4.020	5.103	4.381	3.304	3.228
<b>Otros sectores</b>	19.819	20.110	20.434	22.752	24.181	22.603	22.100	21.737
Largo plazo	19.091	19.615	19.634	20.138	23.456	21.473	20.925	20.806
Corto plazo	728	495	801	2.614	725	1.129	1.175	930
<b>Empresas de inversión extranjera directa</b>	6.190	6.591	6.873	8.340	11.410	11.240	11.110	11.595
Largo plazo	5.680	6.121	6.452	8.072	10.836	10.569	10.662	11.085
Corto plazo	511	469	421	269	574	671	449	510
<b>Tasa fija</b>	55.059	55.178	57.373	62.503	67.014	71.046	73.888	77.609
Largo plazo	42.048	42.178	42.875	47.887	50.568	55.014	59.635	62.829
Corto plazo	13.011	13.000	14.498	14.616	16.447	16.032	14.253	14.780
<b>Gobierno General</b>	5.331	4.655	4.625	4.646	6.126	5.256	5.919	5.890
Largo plazo	5.331	4.655	4.625	4.646	6.126	5.256	5.919	5.890
Corto plazo	0	0	0	0	0	0	0	0
<b>Banco Central</b>	403	517	417	326	347	336	371	336
Largo plazo	389	508	404	321	319	318	316	315
Corto plazo	14	9	13	5	28	18	55	21
<b>Bancos</b>	6.763	7.033	7.832	9.055	9.701	12.424	12.374	12.428
Largo plazo	4.591	4.778	4.608	5.925	5.891	7.910	8.743	8.941
Corto plazo	2.172	2.256	3.224	3.130	3.810	4.514	3.630	3.488
<b>Otros sectores</b>	37.452	37.510	37.963	40.110	40.823	42.711	43.990	45.009
Largo plazo	28.467	28.647	28.922	31.020	31.713	34.264	35.437	35.783
Corto plazo	8.985	8.863	9.041	9.090	9.111	8.447	8.553	9.226
<b>Empresas de inversión extranjera directa</b>	5.109	5.462	6.535	8.366	10.017	10.318	11.234	13.946
Largo plazo	3.270	3.591	4.316	5.976	6.519	7.266	9.220	11.900
Corto plazo	1.839	1.872	2.219	2.390	3.498	3.052	2.014	2.046
<b>Total</b>	98.741	99.759	101.684	108.548	117.776	119.211	120.181	124.729



**CUADRO 4.5.8**  
**Duración de la deuda externa bruta de largo plazo, por sector deudor (1)**

	Sector público		Sector privado		Total	
	Saldo Adeudado (Millones de dólares)	Duración (años)	Saldo adeudado (Millones de dólares)	Duración (años)	Saldo adeudado (Millones de dólares)	Duración (años)
2009	11.364	6,1	44.733	5,2	56.097	5,4
2010	16.028	6,1	52.188	4,7	68.216	5,0
2011	18.750	6,1	60.419	4,8	79.169	5,1
2012	23.520	7,2	71.407	5,4	94.927	5,9
2011 IV	18.750	6,1	60.419	4,8	79.169	5,1
2012 I	19.044	6,2	61.286	4,7	80.330	5,1
II	19.429	6,1	61.348	4,8	80.777	5,1
III	21.016	6,7	66.013	5,0	87.029	5,4
IV	23.520	7,2	71.407	5,4	94.927	5,9
2013 I	22.324	7,4	74.675	5,5	96.999	5,9
II	22.925	7,4	78.076	5,4	101.001	5,8
III	23.413	7,3	81.866	5,5	105.279	5,9



**CUADRO 4.5.9**  
**Créditos externos contratados (1)**

	Tasa fija			Tasa variable Libor			Tasa variable Prime			Sin tasa de interés		Total monto contratado (millones de dólares)
	Monto contratado (millones de dólares)	Tasa de interés promedio ponderado (% anual)	Plazo promedio ponderado (meses)	Monto contratado (millones de dólares)	Spread promedio ponderado (% anual)	Plazo promedio ponderado (meses)	Monto contratado (millones de dólares)	Spread promedio ponderado (% anual)	Plazo promedio ponderado (meses)	Monto contratado (millones de dólares)	Plazo promedio ponderado (meses)	
2009	3.190	6,6	106,4	7.469	2,5	100,5	4	3,1	88,5	389	119,4	11.052
2010	1.588	3,6	84,5	4.257	2,5	61,2	0	0,0	0,0	241	84,7	6.086
2011	2.256	4,6	119,9	4.724	1,2	93,0	4	3,3	24,0	209	70,4	7.192
2012	4.485	5,7	81,9	11.080	2,5	82,5	0	0,0	0,0	1.225	71,1	16.790
2011 Nov	595	6,7	261,1	20	3,0	44,9	0	0,0	0,0	13	34,3	628
Dic	267	2,9	59,5	1.444	1,0	61,6	0	0,0	0,0	51	62,2	1.762
2012 Ene	109	7,4	57,2	27	3,4	95,0	0	0,0	0,0	7	44,8	143
Feb	170	8,9	53,1	45	2,7	63,8	0	0,0	0,0	4	54,7	219
Mar	34	1,9	48,2	1.116	1,0	111,6	0	0,0	0,0	18	43,7	1.168
Abr	31	1,5	30,0	576	1,0	70,0	0	0,0	0,0	723	84,0	1.330
May	83	7,6	74,9	297	3,3	180,4	0	0,0	0,0	214	60,8	594
Jun	149	6,4	44,3	190	1,6	38,6	0	0,0	0,0	18	53,6	357
Jul	413	3,3	50,6	318	0,8	49,9	0	0,0	0,0	45	26,4	776
Ago	331	5,0	60,8	822	5,0	107,9	0	0,0	0,0	16	18,6	1.169
Sep	1.190	4,2	72,7	1.099	1,7	96,0	0	0,0	0,0	37	51,9	2.326
Oct	1.086	8,1	141,8	3.616	1,9	54,1	0	0,0	0,0	12	60,0	4.714
Nov	476	4,5	61,9	819	1,3	44,3	0	0,0	0,0	27	56,4	1.322
Dic	413	6,4	60,6	2.155	5,0	111,7	0	0,0	0,0	104	57,0	2.672
2013 Ene	496	7,3	100,3	637	0,4	105,6	0	0,0	0,0	26	60,0	1.159
Feb	73	4,9	50,3	342	2,3	77,9	0	0,0	0,0	22	82,5	437
Mar	990	7,2	64,3	94	1,3	47,3	0	0,0	0,0	8	60,0	1.092
Abr	220	5,0	57,4	413	2,9	141,5	0	0,0	0,0	12	60,0	645
May	893	3,9	106,7	604	1,6	54,2	0	0,0	0,0	26	83,3	1.523
Jun	522	6,3	95,0	115	1,2	88,1	0	0,0	0,0	86	61,1	723
Jul	2.326	9,2	162,9	78	1,7	101,2	0	0,0	0,0	9	60,0	2.413
Ago	58	5,3	56,5	48	2,2	101,2	0	0,0	0,0	9	60,0	115
Sep	212	5,2	66,6	676	2,0	82,7	0	0,0	0,0	58	96,5	945
Oct	80	2,6	50,1	1.023	1,2	60,1	0	0,0	0,0	75	118,3	1.178

## Comercio Exterior



### CUADRO 4.6.1 Exportaciones (1)

(Millones de dólares)

	Mineras		Agropecuarias silvícolas y pesqueras		Industria								Total expor- taciones (FOB)	
	Cobre	Total	Sector fruti- cola	Total	Alimentos			Bebidas y tabaco		Forestal y muebles de madera	Celulosa, papel y otros			Total
					Harina de pescado	Salmón	Total	Vino embotellado	Total		Celulosa blanqueda	Total		
2009	29.695	31.877	3.015	3.668	615	1.476	6.057	1.166	1.714	1.555	1.840	2.687	19.918	55.463
2010	41.361	44.552	3.691	4.371	535	1.150	5.931	1.306	1.918	1.883	2.205	3.105	22.186	71.109
2011	44.666	49.080	4.198	4.993	476	1.852	7.644	1.445	2.120	2.225	2.539	3.626	27.382	81.455
2012	42.184	46.537	4.294	5.129	442	1.980	7.594	1.455	2.243	2.129	2.303	3.299	26.611	78.277
2011 Dic	4.145	4.485	352	385	43	252	682	113	187	205	166	254	2.279	7.149
2012 Ene	3.207	3.588	612	650	36	261	707	109	176	155	167	253	2.198	6.437
Feb	3.479	3.734	510	559	17	225	596	78	147	170	201	277	2.040	6.332
Mar	3.448	3.944	671	842	23	188	656	110	184	188	224	310	2.319	7.105
Abr	3.261	3.629	616	820	26	136	608	117	176	160	158	241	2.135	6.583
May	3.226	3.609	419	496	43	150	654	136	197	199	218	300	2.329	6.434
Jun	3.699	4.054	308	367	63	127	674	124	176	180	196	272	2.329	6.750
Jul	3.148	3.495	241	295	44	137	624	128	186	181	179	264	2.123	5.912
Ago	2.860	3.205	208	264	38	129	648	133	188	210	232	312	2.284	5.753
Sep	3.280	3.568	129	161	31	123	517	113	172	147	160	237	1.942	5.671
Oct	4.523	4.902	117	151	26	157	641	139	216	174	165	257	2.392	7.445
Nov	3.783	4.127	106	139	36	171	636	151	225	189	224	320	2.309	6.575
Dic	4.270	4.682	355	386	59	177	633	117	198	177	182	257	2.212	7.280
2013 Ene	3.487	3.853	718	762	60	228	722	117	180	203	228	328	2.352	6.967
Feb	3.098	3.368	493	540	33	208	581	83	168	151	137	208	1.819	5.727
Mar	2.841	3.171	642	766	38	243	683	110	198	197	244	322	2.390	6.328
Abr	3.482	3.827	677	969	31	203	599	105	173	143	176	247	2.016	6.812
May	3.516	3.839	606	743	66	216	781	146	227	178	180	274	2.445	7.027
Jun	3.294	3.586	406	480	32	214	722	116	179	213	234	322	2.289	6.354
Jul	3.322	3.630	353	418	27	217	742	124	187	229	191	270	2.363	6.411
Ago	3.406	3.726	217	265	23	220	683	139	200	202	260	346	2.404	6.395
Sep	3.350	3.669	139	184	17	197	596	104	169	165	215	302	2.003	5.855
Oct	3.893	4.215	156	198	23	253	740	172	240	219	280	386	2.631	7.044
Nov	3.327	3.597	125	155	41	280	746	157	233	176	220	315	2.342	6.094

Exportaciones  
(millones de dólares)

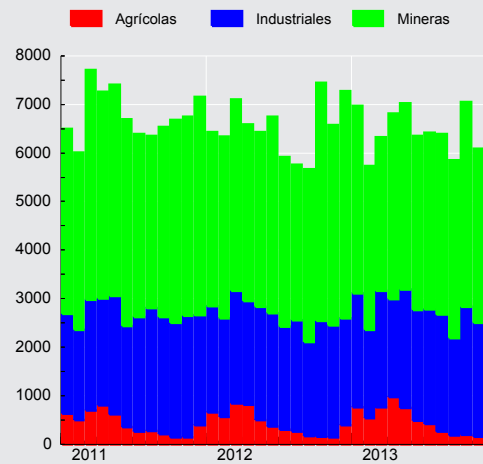

**CUADRO 4.6.2**  
**Importaciones (1)**

(Millones de dólares)

	Bienes de consumo				Bienes intermedios				Bienes de capital	Total importaciones (CIF)	Total importaciones (FOB)
	Durables (2)	Semi-durables (3)	Otros bienes de consumo	Total	Productos energéticos		Resto intermedio	Total			
					Petróleo	Total					
2009	3.553	2.830	3.673	10.056	3.975	8.906	15.815	24.721	8.028	42.806	40.103
2010	6.523	4.007	4.996	15.527	4.341	11.231	21.445	32.675	11.086	59.288	55.474
2011	7.590	5.050	6.073	18.712	6.496	16.066	26.607	42.673	13.845	75.230	70.911
2012	8.087	5.465	6.307	19.859	6.108	16.162	27.280	43.442	16.167	79.468	74.855
2011 Dic	562	434	532	1.528	530	1.236	2.287	3.523	1.406	6.457	6.081
2012 Ene	592	473	458	1.524	614	1.485	1.994	3.479	946	5.948	5.616
Feb	568	530	427	1.526	427	1.276	2.125	3.401	971	5.898	5.555
Mar	615	314	578	1.507	508	1.499	2.305	3.805	1.124	6.436	6.067
Abr	632	322	532	1.487	478	1.443	2.158	3.600	1.017	6.104	5.743
May	792	409	559	1.760	639	1.707	2.358	4.065	1.176	7.001	6.594
Jun	641	455	492	1.587	375	1.162	2.208	3.370	1.171	6.128	5.759
Jul	654	475	504	1.632	520	1.264	2.378	3.643	1.427	6.702	6.304
Ago	752	540	597	1.889	407	1.190	2.607	3.797	1.565	7.251	6.812
Sep	644	494	512	1.649	532	1.359	2.113	3.472	1.318	6.439	6.054
Oct	884	557	602	2.043	716	1.500	2.696	4.197	2.116	8.356	7.897
Nov	685	409	553	1.648	470	1.152	2.222	3.373	1.591	6.612	6.237
Dic	628	487	493	1.608	422	1.124	2.117	3.241	1.744	6.592	6.219
2013 Ene	694	526	549	1.768	671	1.487	2.422	3.908	1.366	7.043	6.637
Feb	658	484	508	1.650	684	1.235	2.088	3.324	1.160	6.134	5.781
Mar	665	483	600	1.748	294	1.027	2.155	3.182	1.144	6.074	5.702
Abr	820	325	555	1.700	578	1.452	2.222	3.674	1.403	6.776	6.388
May	831	409	562	1.802	801	1.487	2.409	3.896	1.394	7.092	6.685
Jun	737	438	469	1.644	447	1.176	2.124	3.300	1.187	6.131	5.777
Jul	765	497	596	1.858	488	1.189	2.364	3.553	1.565	6.976	6.568
Ago	787	561	639	1.986	675	1.482	2.297	3.779	1.361	7.126	6.697
Sep	708	540	539	1.787	439	1.182	2.071	3.254	1.170	6.211	5.853
Oct	1.018	582	581	2.181	534	1.151	2.553	3.705	1.332	7.217	6.803
Nov	808	442	534	1.784	452	1.053	2.121	3.174	1.295	6.253	5.891

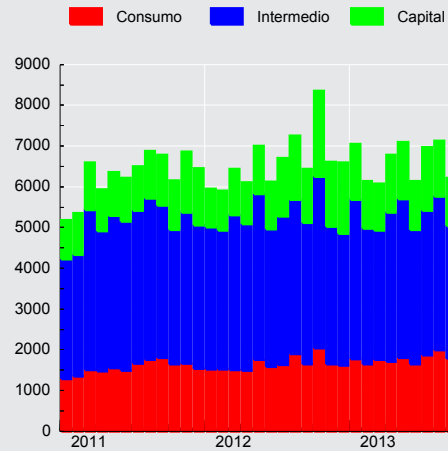
**Importaciones CIF**  
(millones de dólares)





### CUADRO 4.6.3 Índice de Volumen de exportaciones a precios del año anterior (1)

(Base 2008=100)

	Mineras		Agropecuarias silvícolas y pesqueras		Industria								Total exportaciones (FOB)	
	Cobre	Total	Sector fruti-cola	Total	Alimentos			Bebidas y tabaco		Forestal y muebles de madera	Celulosa, papel y otros			Total
					Harina de pescado	Salmón	Total	Vino embotellado	Total		Celulosa blanqueada	Total		
2009	101,3	101,1	99,9	99,9	124,8	77,6	90,3	104,8	110,1	78,8	104,8	107,3	91,4	97,1
2010	101,7	101,8	103,5	102,3	65,6	47,1	75,6	116,2	120,3	85,5	82,3	86,9	89,6	96,9
2011	99,6	100,3	117,3	115,1	65,3	72,4	89,7	120,0	120,8	96,4	97,6	102,7	101,9	100,9
2012	102,1	103,0	114,7	114,8	62,1	103,9	97,6	121,3	127,0	87,3	104,5	108,1	102,6	102,8
2011 IV	109,8	109,8	59,1	59,9	72,5	101,2	98,4	134,2	136,6	97,8	89,9	97,6	107,3	105,2
2012 I	94,1	95,9	205,3	192,8	49,6	126,7	99,4	97,9	116,1	84,7	108,7	110,3	100,5	102,0
II	103,0	103,6	139,2	144,7	82,8	81,1	98,6	126,9	123,1	87,7	100,2	104,1	103,7	105,2
III	93,6	94,5	60,7	66,7	58,9	86,3	91,4	126,2	123,1	88,3	103,5	107,1	98,5	93,7
IV	117,8	118,0	53,6	54,9	57,2	121,4	101,1	134,4	145,5	88,5	105,6	110,8	107,6	110,4
2013 I	93,9	94,7	186,5	171,9	57,2	154,2	105,8	100,8	123,6	87,7	108,4	111,0	103,3	101,5
II	114,3	113,6	169,0	178,4	57,8	116,0	102,3	121,0	130,3	83,2	100,1	105,8	103,0	113,0
III	113,1	113,0	68,1	73,4	31,5	104,5	93,6	115,3	122,7	90,9	113,3	114,7	102,2	106,2

Volumen de exportaciones a precios de año anterior  
(variación respecto año anterior, porcentaje)

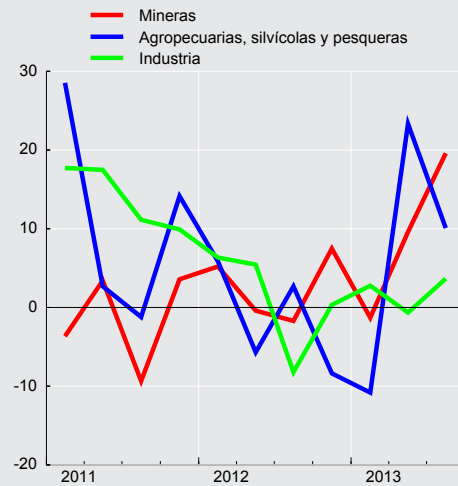



### CUADRO 4.6.4 Índice de volumen de importaciones a precios del año anterior (1)

(Base 2008=100)

	Bienes de consumo	Bienes intermedios				Bienes de capital	Total importaciones (CIF)
		Productos energéticos		Resto intermedio	Total		
		Petróleo	Total				
2009	81,3	95,7	87,9	78,6	82,5	73,4	80,6
2010	121,2	77,6	93,7	104,8	102,0	98,4	105,9
2011	140,7	84,7	99,7	124,5	116,8	120,7	123,3
2012	150,6	77,4	98,3	128,4	118,5	142,0	130,4
2011 IV	145,1	65,6	87,7	130,1	115,9	139,1	127,4
2012 I	136,4	75,3	101,4	117,5	113,5	108,3	118,0
II	144,7	72,1	100,6	126,0	118,1	122,0	125,1
III	160,5	78,4	96,3	134,2	121,0	153,6	136,3
IV	160,9	83,6	95,0	136,0	121,5	184,0	142,2
2013 I	154,0	81,1	96,4	121,8	113,8	127,5	125,5
II	154,8	104,8	110,3	127,6	123,4	143,2	134,4
III	175,1	83,9	103,1	129,0	121,0	147,9	138,2

Volumen de importaciones a precios de año anterior  
(variación respecto año anterior, porcentaje)

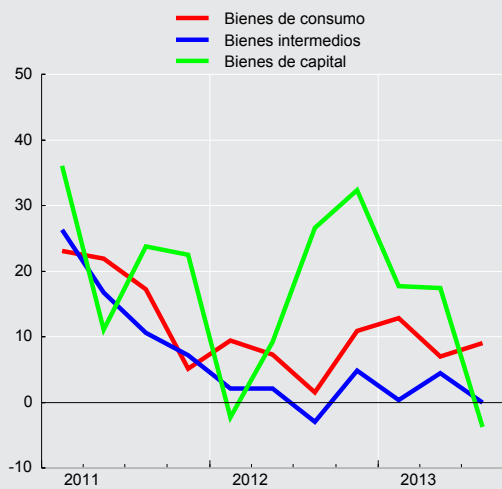



**CUADRO 4.6.5**  
Índice de precios de exportaciones, deflactor implícito (1)

(Base 2008=100)

	Mineras		Agropecuarias silvícolas y pesqueras		Industria								Total exportaciones (FOB)	
	Cobre	Total	Sector fruti-cola	Total	Alimentos			Bebidas y tabaco		Forestal y muebles de madera	Celulosa, papel y otros			Total
					Harina de pescado	Salmón	Total	Vino embotellado	Total		Celulosa blanqueda	Total		
2009	92,3	91,9	87,3	90,3	98,0	106,9	98,1	93,6	92,8	91,0	73,7	77,1	83,3	88,5
2010	128,1	127,6	103,1	105,1	162,3	137,5	114,7	94,5	95,0	101,5	112,5	109,9	94,7	113,7
2011	141,2	142,7	103,5	106,7	145,0	143,9	124,6	101,2	104,6	106,4	109,1	108,6	102,8	125,1
2012	130,1	131,7	108,3	109,9	141,6	107,2	113,8	100,9	105,3	112,4	92,5	93,9	99,2	118,0
2011 IV	134,8	135,6	109,8	110,2	129,9	134,2	121,4	101,5	104,5	109,1	93,5	97,2	101,8	121,3
2012 I	135,7	137,0	101,0	104,7	122,4	119,6	115,3	102,1	104,2	111,6	91,4	93,6	99,8	120,8
II	124,6	127,1	111,7	114,4	126,8	114,4	114,9	100,1	106,3	113,1	95,6	96,1	100,2	116,5
III	124,9	126,8	110,3	106,2	153,3	101,4	114,6	99,6	105,8	112,3	92,5	93,4	98,6	114,7
IV	134,5	135,5	125,0	121,0	167,7	93,7	110,5	101,9	104,8	112,5	90,7	92,7	98,3	119,7
2013 I	126,5	128,0	115,0	118,4	181,9	99,0	109,8	103,4	105,3	115,8	94,2	95,1	97,1	116,2
II	113,4	115,6	115,6	120,9	178,1	122,7	120,3	102,0	106,0	118,4	99,0	98,1	100,2	110,9
III	112,2	113,8	120,4	116,1	172,2	136,4	126,4	107,0	108,1	120,7	98,6	98,5	101,3	109,0

**CUADRO 4.6.6**  
Índice de precios de importaciones, deflactor implícito (1)

(Base 2008=100)

	Bienes de consumo	Bienes intermedios				Bienes de capital	Total importaciones (CIF)
		Productos energéticos		Resto intermedio	Total		
		Petróleo	Total				
2009	91,4	57,9	63,8	90,0	78,4	99,2	84,6
2010	94,8	77,9	75,5	91,6	83,8	102,1	89,2
2011	98,4	106,8	101,5	95,6	95,5	103,9	97,2
2012	97,5	110,0	103,5	95,1	95,9	103,2	97,1
2011 IV	98,5	113,0	106,2	94,1	95,1	106,8	97,4
2012 I	98,8	114,7	105,8	97,9	98,5	101,8	98,7
II	98,8	115,4	107,9	95,5	97,8	100,0	97,9
III	95,3	103,7	99,8	94,7	94,4	101,7	95,3
IV	97,4	107,2	100,1	92,6	93,1	107,4	96,6
2013 I	99,3	113,2	98,0	97,9	95,8	104,3	97,7
II	98,3	97,1	94,0	94,8	92,2	100,8	94,8
III	95,1	106,5	94,1	93,4	91,6	100,4	93,6

**CUADRO 4.6.7**  
**Exportaciones por países (1)**

(Millones de dólares FOB)

	América							Europa			Asia			
	América del norte				América del sur			Total	Unión Europea	Total	China	Japón	Corea del sur	Total
	EE.UU.	México	Canadá	Total	Brasil	Argentina	Total							
2009	6.201	1.481	1.279	8.961	2.825	727	8.280	17.930	9.791	10.695	13.028	5.102	3.241	25.536
2010	6.884	1.921	1.287	10.091	4.225	996	10.357	21.107	12.462	13.718	17.324	7.719	4.211	35.024
2011	9.003	1.818	1.474	12.296	4.496	1.189	12.127	25.166	14.372	16.085	18.620	9.119	4.443	38.454
2012	9.580	1.346	1.283	12.209	4.294	1.070	11.550	24.560	11.970	14.059	18.218	8.384	4.551	37.592
2011 Dic	691	127	64	883	347	104	971	1.904	1.005	1.119	2.172	866	414	3.947
2012 Ene	878	95	104	1.077	281	91	834	1.957	875	978	1.571	695	386	3.240
Feb	781	109	140	1.030	336	93	857	1.944	1.010	1.155	1.370	714	401	3.139
Mar	983	143	148	1.274	355	71	967	2.319	1.253	1.429	1.336	817	447	3.153
Abr	888	122	108	1.118	367	79	924	2.107	1.108	1.319	1.259	757	392	2.899
May	710	111	98	918	367	89	1.008	1.995	1.009	1.199	1.429	675	393	3.090
Jun	796	96	66	957	464	79	1.088	2.109	1.110	1.335	1.448	790	373	3.093
Jul	613	144	98	855	337	88	930	1.854	816	948	1.346	728	374	2.963
Ago	688	100	105	894	283	104	939	1.907	799	959	1.566	528	332	2.807
Sep	581	92	73	747	310	85	883	1.691	933	1.126	1.346	576	329	2.785
Oct	812	122	128	1.062	480	98	1.160	2.288	1.144	1.323	1.828	850	380	3.638
Nov	854	93	113	1.060	382	98	1.008	2.136	890	1.063	1.615	640	344	3.195
Dic	996	121	101	1.218	331	96	954	2.253	1.024	1.223	2.106	614	400	3.590
2013 Ene	1.203	116	150	1.469	370	83	961	2.491	789	959	1.712	747	310	3.313
Feb	987	100	103	1.191	264	76	747	1.990	842	1.032	1.245	561	401	2.624
Mar	1.037	122	105	1.264	317	83	940	2.267	932	1.191	1.067	783	244	2.710
Abr	1.173	110	223	1.507	352	90	927	2.495	1.245	1.400	1.450	519	429	2.777
May	878	119	128	1.126	434	96	1.077	2.279	1.140	1.338	1.774	616	414	3.194
Jun	762	108	59	930	402	78	1.016	2.019	1.047	1.279	1.433	730	374	2.966
Jul	673	125	91	890	390	89	1.022	1.990	886	1.048	1.469	683	334	3.132
Ago	641	107	133	880	429	95	1.078	2.030	912	1.113	1.821	509	356	3.169
Sep	480	78	117	675	373	78	952	1.678	904	1.096	1.570	553	348	3.024
Oct	631	124	109	865	400	106	1.115	2.054	1.029	1.209	2.044	688	444	3.669
Nov	606	128	45	780	405	95	1.047	1.887	761	939	1.732	485	297	3.174

**CUADRO 4.6.8**  
**Importaciones por países (1)**

(Millones de dólares CIF)

	América							Europa			Asia			
	América del norte				América del sur			Total	Unión Europea	Total	China	Japón	Corea del sur	Total
	EE.UU.	México	Canadá	Total	Brasil	Argentina	Total							
2009	7.989	1.222	743	9.953	2.880	4.646	11.322	21.558	6.855	7.265	6.189	1.594	2.240	11.670
2010	9.995	2.119	725	12.840	4.660	4.692	14.096	27.505	8.018	8.464	9.971	3.392	3.484	19.239
2011	15.083	2.527	912	18.521	6.223	4.741	17.637	37.211	10.344	10.998	12.691	2.957	2.730	21.546
2012	18.188	2.608	1.032	21.828	5.186	5.283	17.799	41.433	10.635	11.458	14.432	2.596	2.604	22.851
2011 Dic	1.313	224	96	1.633	575	359	1.460	3.202	973	1.036	1.012	179	311	1.713
2012 Ene	1.230	145	76	1.451	455	492	1.436	3.058	786	850	1.112	204	205	1.739
Feb	1.345	180	90	1.615	333	361	1.325	3.096	677	730	1.184	141	207	1.798
Mar	1.520	206	75	1.801	508	410	1.633	3.632	893	956	808	186	238	1.489
Abr	1.427	214	79	1.720	556	328	1.389	3.249	770	859	1.030	198	195	1.664
May	1.581	229	78	1.887	326	518	1.625	3.733	888	972	1.241	201	253	1.963
Jun	1.442	263	123	1.828	303	380	1.290	3.237	708	756	1.239	214	227	1.895
Jul	1.510	204	110	1.824	353	485	1.392	3.369	920	999	1.288	272	188	1.992
Ago	1.535	259	137	1.931	507	421	1.430	3.548	1.069	1.135	1.457	259	250	2.282
Sep	1.484	242	55	1.781	366	396	1.403	3.293	912	978	1.205	218	165	1.870
Oct	1.932	303	82	2.317	710	510	1.934	4.403	1.070	1.146	1.627	353	207	2.520
Nov	1.521	179	57	1.756	370	570	1.567	3.426	979	1.047	1.124	186	246	1.817
Dic	1.661	185	71	1.916	398	414	1.375	3.389	964	1.029	1.118	166	224	1.821
2013 Ene	1.453	182	67	1.702	472	382	1.563	3.490	1.076	1.135	1.288	238	262	2.079
Feb	1.066	179	177	1.422	334	413	1.441	2.950	959	1.014	1.276	132	264	1.947
Mar	1.320	192	75	1.588	297	324	1.072	2.806	1.112	1.185	1.161	180	212	1.851
Abr	1.524	262	249	2.035	475	302	1.362	3.575	1.063	1.141	1.080	225	260	1.845
May	1.302	283	257	1.843	462	387	1.369	3.339	1.412	1.468	1.284	227	215	2.030
Jun	1.350	210	59	1.619	345	367	1.153	2.884	1.014	1.072	1.173	217	260	1.922
Jul	1.487	232	72	1.791	449	426	1.434	3.336	1.183	1.267	1.318	223	258	2.103
Ago	1.484	229	67	1.780	555	280	1.476	3.345	1.189	1.268	1.401	291	222	2.193
Sep	1.320	188	187	1.696	263	243	1.191	3.007	943	996	1.319	191	172	1.976
Oct	1.383	248	88	1.719	569	310	1.508	3.292	1.040	1.105	1.773	230	226	2.580
Nov	1.232	166	171	1.568	510	231	1.228	2.867	1.082	1.152	1.269	159	236	1.948

## V. MERCADO LABORAL



### CUADRO 5.1 Fuerza de trabajo nacional e inactivos (1)(2)

(Promedios móviles trimestrales, miles de personas)

	Población de 15 años y más	Fuerza de trabajo										Inactivos	% Var. (2)
		Total	% Var. (2)	Ocupados	% Var. (2)	Desocupa- dos	% Var. (2)	Cesantes	% Var. (2)	Buscan trabajo por primera vez	% Var. (2)		
2011 Nov	13.539,60	8.076,00	2,7	7.505,34	2,7	570,67	2,9	500,67	3,2	70,00	0,6	5.463,59	-0,1
2011 Dic	13.556,82	8.098,74	2,3	7.564,35	2,9	534,40	-5,2	444,39	-7,0	90,01	4,9	5.458,08	0,4
2012 Ene	13.574,11	8.128,36	1,8	7.589,41	2,5	538,95	-8,1	436,18	-10,1	102,77	1,8	5.445,75	1,2
2012 Feb	13.591,28	8.155,79	2,1	7.637,39	3,2	518,40	-11,3	418,87	-13,9	99,52	1,3	5.435,49	0,7
2012 Mar	13.608,48	8.150,51	1,9	7.612,68	2,7	537,83	-7,8	459,79	-9,1	78,04	0,0	5.457,97	0,9
2012 Abr	13.625,73	8.153,09	1,9	7.621,07	2,4	532,02	-4,7	466,65	-6,8	65,37	13,8	5.472,64	1,0
2012 May	13.642,94	8.161,25	1,8	7.613,71	2,3	547,54	-4,6	494,47	-4,0	53,07	-10,4	5.481,69	1,2
2012 Jun	13.660,15	8.116,68	0,7	7.583,24	1,3	533,45	-7,6	483,03	-6,3	50,41	-17,9	5.543,47	2,8
2012 Jul	13.677,35	8.078,34	0,4	7.551,15	1,4	527,19	-12,5	482,03	-9,3	45,17	-36,1	5.599,01	3,2
2012 Ago	13.695,08	8.069,09	0,0	7.548,87	1,0	520,21	-12,8	476,16	-10,3	44,06	-32,7	5.625,99	3,8
2012 Sep	13.712,80	8.137,00	0,6	7.607,77	1,6	529,23	-11,8	482,37	-9,8	46,87	-28,3	5.575,80	2,9
2012 Oct	13.730,51	8.169,88	1,1	7.633,01	1,8	536,87	-8,1	487,63	-7,3	49,24	-15,3	5.560,63	2,2
2012 Nov	13.748,18	8.181,81	1,3	7.675,00	2,3	506,82	-11,2	453,34	-9,5	53,48	-23,6	5.566,36	1,9
2012 Dic	13.765,88	8.195,63	1,2	7.699,43	1,8	496,20	-7,1	431,17	-3,0	65,03	-27,8	5.570,25	2,1
2013 Ene	13.783,67	8.233,51	1,3	7.742,42	2,0	491,09	-8,9	408,43	-6,4	82,66	-19,6	5.550,16	1,9
2013 Feb	13.801,29	8.242,60	1,1	7.734,48	1,3	508,12	-2,0	428,86	2,4	79,26	-20,4	5.558,69	2,3
2013 Mar	13.819,00	8.240,71	1,1	7.729,50	1,5	511,21	-5,0	441,08	-4,1	70,13	-10,1	5.578,29	2,2
2013 Abr	13.836,71	8.279,92	1,6	7.753,33	1,7	526,59	-1,0	476,03	2,0	50,55	-22,7	5.556,79	1,5
2013 May	13.854,42	8.293,58	1,6	7.762,82	2,0	530,76	-3,1	474,12	-4,1	56,65	6,7	5.560,84	1,4
2013 Jun	13.872,11	8.262,54	1,8	7.752,83	2,2	509,71	-4,4	457,18	-5,4	52,53	4,2	5.609,57	1,2
2013 Jul	13.889,79	8.210,49	1,6	7.738,56	2,5	471,92	-10,5	426,98	-11,4	44,94	-0,5	5.679,31	1,4
2013 Ago	13.908,05	8.221,49	1,9	7.751,39	2,7	470,10	-9,6	431,20	-9,4	38,90	-11,7	5.686,56	1,1
2013 Sep	13.926,30	8.227,05	1,1	7.758,91	2,0	468,14	-11,5	432,27	-10,4	35,87	-23,5	5.699,26	2,2
2013 Oct	13.944,53	8.271,38	1,2	7.789,69	2,1	481,69	-10,3	438,31	-10,1	43,37	-11,9	5.673,15	2,0

Fuente: Instituto Nacional de Estadísticas (INE).



**CUADRO 5.2**  
**Tasa de desocupación, nacional y por región (1)**  
 (Porcentaje)

	Nacional	Región														
		I	II	III	IV	V	VI	VII	VIII	IX	X	XI	XII	RMS	XIV	XV
2011 Nov	7,1	4,8	6,2	6,4	6,0	7,5	6,0	6,4	7,9	8,0	3,5	4,4	5,4	7,7	6,4	7,3
	6,6	5,0	6,7	5,1	5,5	8,0	4,7	5,7	7,5	6,9	2,6	4,2	5,8	7,0	6,6	8,0
2012 Ene	6,6	5,2	6,7	5,7	6,1	8,3	4,7	5,4	7,5	6,7	2,8	3,5	5,3	7,0	7,2	8,6
	6,4	4,8	4,9	5,6	6,7	7,9	4,6	5,6	8,0	7,1	3,4	3,7	5,1	6,3	6,7	9,5
	6,6	4,8	5,0	5,3	6,8	7,7	4,5	5,8	8,1	8,2	4,2	5,1	3,6	6,6	6,4	8,3
	6,5	4,4	5,4	5,0	6,3	7,5	5,5	5,8	8,0	7,4	4,1	5,5	3,1	6,7	5,3	7,5
	6,7	4,9	5,6	4,2	5,7	7,6	5,5	6,4	8,0	8,5	3,4	5,4	3,0	7,0	5,3	6,0
	6,6	4,2	4,4	4,1	5,1	7,5	6,4	6,9	8,1	7,9	3,4	5,1	3,0	6,8	5,4	6,0
	6,5	4,6	3,9	3,7	5,3	7,5	6,3	7,0	8,4	8,6	3,5	5,6	3,3	6,5	6,2	5,3
	6,4	4,1	4,1	3,9	5,8	7,7	6,5	6,5	8,4	6,8	3,8	4,6	3,4	6,4	6,6	5,0
	6,5	4,3	4,8	3,8	6,4	7,2	6,6	6,2	8,4	6,6	3,4	4,1	4,3	6,7	7,0	4,4
	6,6	4,3	5,3	3,8	6,7	6,7	6,8	6,2	8,6	6,7	4,0	3,0	4,6	6,8	6,4	4,6
	6,2	4,5	4,9	4,4	6,3	6,9	5,7	6,0	7,8	6,9	3,8	3,0	4,3	6,2	6,4	5,0
	6,1	3,6	5,5	6,1	5,5	6,7	5,6	5,1	7,9	6,2	4,1	2,6	4,1	6,1	6,6	5,6
2013 Ene	6,0	4,8	5,4	7,3	5,2	7,4	4,6	5,0	7,6	6,5	3,4	3,4	4,0	5,9	6,7	5,7
	6,2	4,4	5,8	6,8	5,7	6,9	4,7	4,5	7,9	7,8	3,1	3,9	3,6	6,4	5,8	5,2
	6,2	5,6	5,0	5,4	6,3	7,3	4,4	4,9	8,3	8,3	3,1	4,5	3,0	6,2	4,7	6,2
	6,4	6,7	4,8	5,0	7,2	6,6	5,3	4,6	8,0	8,4	3,5	4,5	1,9	6,6	5,2	6,2
	6,4	7,6	5,1	5,4	7,4	6,5	5,9	5,0	8,0	7,5	2,9	4,2	2,7	6,6	5,1	6,9
	6,2	7,5	5,1	5,6	7,5	6,8	6,0	5,3	7,4	7,6	3,2	4,2	3,7	6,0	5,5	6,8
	5,7	5,9	5,2	5,6	7,4	6,7	5,4	6,3	7,0	7,3	2,8	4,2	4,8	5,3	5,7	5,8
	5,7	6,6	5,2	5,4	6,8	6,8	5,0	6,7	7,0	6,4	3,5	4,7	4,1	5,1	6,4	6,2
	5,7	6,1	5,2	5,6	6,5	6,5	4,5	6,8	6,9	6,2	2,9	4,4	4,3	5,5	5,8	4,6
	5,8	6,3	6,3	5,7	6,7	6,6	5,1	6,1	7,5	5,9	2,7	4,8	4,2	5,6	5,1	5,0

Fuente: Instituto Nacional de Estadísticas (INE).

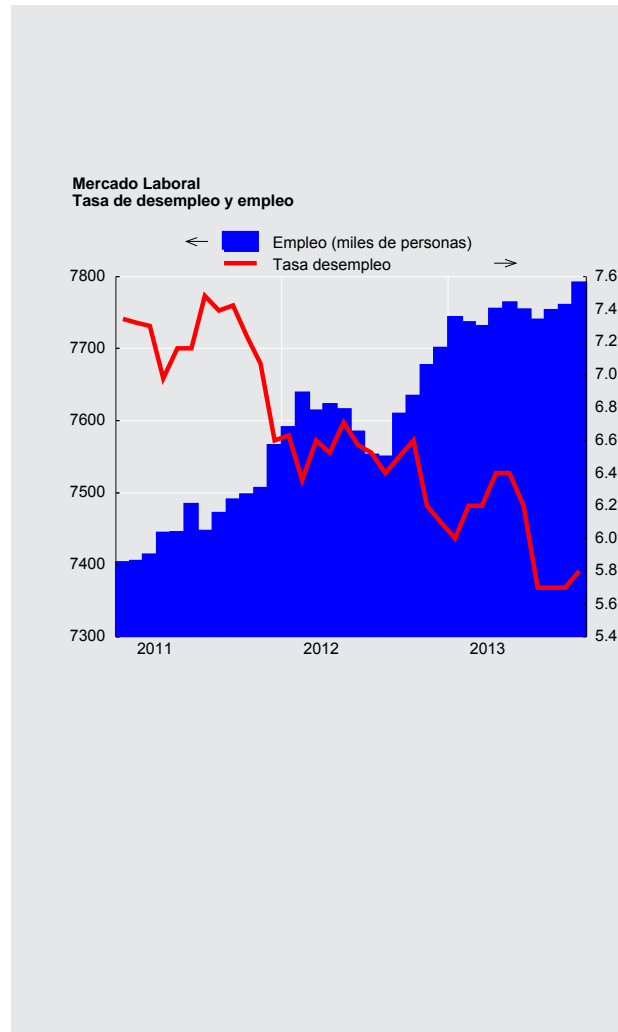



### CUADRO 5.3 Ocupados, por rama de actividad económica (1)(2)

(Promedios móviles trimestrales, miles de personas)

	Total	Agricultura ganadería caza y silvicultura	Pesca	Explotación de minas y canteras	Industria manufacturera	Suministro de electricidad gas y agua	Construcción	Comercio al por mayor y al por menor (3)	Hoteles y restaurantes
2011 Nov	7.505,34	696,33	48,42	219,76	869,25	54,42	613,52	1.529,78	268,07
Dic	7.564,35	735,07	48,90	221,46	842,40	57,94	620,29	1.547,29	269,38
2012 Ene	7.589,41	771,63	49,25	229,17	833,43	57,70	617,91	1.525,31	276,99
Feb	7.637,39	785,46	49,16	232,12	847,07	60,70	618,10	1.553,78	284,72
Mar	7.612,68	770,44	51,67	238,27	862,50	60,57	612,33	1.508,95	281,72
Abr	7.621,07	735,57	54,55	245,83	896,13	59,70	612,93	1.493,83	270,81
May	7.613,71	694,05	55,28	246,71	889,35	57,34	625,08	1.488,06	259,63
Jun	7.583,24	649,52	54,93	249,41	882,44	54,39	625,31	1.497,97	269,00
Jul	7.551,15	633,25	51,70	248,45	869,21	51,80	619,25	1.485,77	291,07
Ago	7.548,87	644,52	53,11	250,40	882,89	51,54	626,57	1.491,84	283,86
Sep	7.607,77	667,29	50,40	254,84	907,38	51,82	630,19	1.477,73	288,12
Oct	7.633,01	692,22	51,05	261,04	908,47	54,86	640,81	1.499,15	268,28
Nov	7.675,00	709,02	52,95	254,87	881,26	52,56	649,68	1.510,28	278,51
Dic	7.699,43	745,28	55,42	260,34	873,39	55,92	649,75	1.515,73	283,60
2013 Ene	7.742,42	782,01	55,77	258,07	867,32	54,74	650,90	1.516,99	307,38
Feb	7.734,48	796,67	59,60	258,74	874,90	54,32	647,52	1.502,90	315,87
Mar	7.729,50	781,77	61,72	243,06	870,59	49,39	665,79	1.521,23	301,69
Abr	7.753,33	744,13	60,33	246,43	855,05	50,24	690,02	1.548,49	278,61
May	7.762,82	681,79	60,38	254,38	859,38	55,17	676,66	1.571,37	272,23
Jun	7.752,83	650,46	54,91	257,90	861,70	58,29	675,52	1.585,89	272,32
Jul	7.738,56	624,54	55,36	253,93	873,02	58,85	674,66	1.597,05	278,94
Ago	7.751,39	632,56	54,27	247,46	883,35	55,26	682,27	1.596,02	269,70
Sep	7.758,91	619,27	56,46	244,89	904,99	52,69	676,10	1.599,20	268,91
Oct	7.789,69	616,37	54,00	245,25	897,44	52,61	667,11	1.596,87	269,59

Fuente: Instituto Nacional de Estadísticas (INE)

### CUADRO 5.3 Ocupados, por rama de actividad económica (continuación) (1)(2)

(Promedios móviles trimestrales, miles de personas)

	Transporte, almacenamiento y comunicaciones	Intermediación financiera	Actividades inmobiliarias, empresariales y de alquiler	Administración pública y defensa (4)	Enseñanza	Servicios sociales y de salud	Otras actividades de servicios comunitarios (5)	Hogares privados con servicio doméstico	Organizaciones y organismos extraterritoriales
2011 Nov	543,30	123,59	492,81	417,70	534,89	330,81	241,28	519,70	1,71
Dic	535,87	125,34	497,44	432,33	530,23	332,00	244,79	521,46	2,16
2012 Ene	544,27	132,74	494,57	443,05	519,80	342,34	240,22	509,30	1,73
Feb	541,18	138,09	504,76	436,41	503,97	354,95	226,10	498,91	1,89
Mar	540,73	138,33	528,12	431,03	512,09	356,51	223,49	493,74	2,19
Abr	538,96	136,80	528,87	445,70	522,26	345,87	226,59	504,66	2,00
May	562,09	133,20	503,91	458,54	550,24	337,79	234,85	515,35	2,24
Jun	567,81	133,72	486,14	452,06	557,77	348,03	236,95	516,09	1,71
Jul	588,79	131,62	469,58	447,79	567,26	347,75	238,18	507,56	2,14
Ago	566,75	131,09	462,75	434,00	571,93	350,25	238,02	507,10	2,25
Sep	577,92	128,45	454,40	430,57	590,97	354,40	231,87	509,35	2,06
Oct	559,46	129,57	442,70	434,57	608,22	353,84	231,78	495,27	1,73
Nov	551,44	135,47	448,54	442,80	613,87	353,63	236,43	501,94	1,74
Dic	544,51	143,43	455,77	446,53	600,26	338,40	239,03	489,97	2,09
2013 Ene	553,47	151,75	469,85	441,77	571,60	332,20	235,93	490,04	2,63
Feb	566,70	158,98	474,20	434,12	554,83	337,69	223,88	471,82	1,74
Mar	562,32	168,29	486,14	417,09	556,39	349,89	228,44	464,03	1,66
Abr	571,44	173,71	496,67	418,75	575,96	350,30	228,69	463,79	0,71
May	572,69	176,69	510,21	414,98	600,87	356,20	228,44	470,67	0,71
Jun	577,87	177,97	485,71	416,22	614,74	348,95	233,17	480,68	0,55
Jul	568,37	173,80	472,19	404,64	638,27	351,46	238,98	473,53	0,96
Ago	577,90	173,87	467,35	408,04	636,65	345,46	245,50	474,58	1,14
Sep	574,65	171,17	481,44	408,19	635,05	342,24	242,32	478,53	2,83
Oct	581,72	170,41	488,34	426,02	641,21	341,73	250,55	486,83	3,64

Fuente: Instituto Nacional de Estadísticas (INE)





### CUADRO 5.4 Cesantes, por rama de actividad económica (1)(2)

(Miles de personas)

	Total	Agricultura ganadería caza y silvicultura	Pesca	Explotación de minas y canteras	Industria manufacturera	Suministro de electricidad gas y agua	Construcción	Comercio al por mayor y al por menor (3)	Hoteles y restaurantes
2011 Nov	500,67	44,34	1,63	12,71	45,48	2,06	54,36	121,30	35,37
2011 Dic	444,39	33,36	1,63	9,95	40,85	1,53	52,03	108,64	26,37
2012 Ene	436,18	26,05	2,12	10,47	41,06	3,30	50,20	105,67	24,09
2012 Feb	418,87	27,31	2,03	10,04	42,80	3,33	48,12	94,56	18,98
2012 Mar	459,79	29,09	2,62	10,17	48,07	4,41	44,46	101,88	22,55
2012 Abr	466,65	37,62	2,68	9,30	49,73	2,61	45,46	102,58	29,50
2012 May	494,47	43,92	2,34	8,81	50,51	2,78	50,98	110,89	36,06
2012 Jun	483,03	51,45	1,99	8,43	46,72	2,42	57,70	104,33	35,45
2012 Jul	482,03	50,28	1,43	9,36	53,57	3,63	58,74	94,80	29,92
2012 Ago	476,16	45,89	1,43	9,51	48,70	4,68	61,59	91,62	26,87
2012 Sep	482,37	41,26	1,02	8,98	52,35	5,50	61,71	95,07	28,33
2012 Oct	487,63	39,14	1,21	9,13	48,78	4,30	62,71	101,96	29,80
2012 Nov	453,34	34,52	2,14	10,07	53,52	3,38	52,66	91,56	30,63
2012 Dic	431,17	30,18	2,40	11,70	51,15	2,21	47,57	95,70	23,64
2013 Ene	408,43	28,02	2,48	12,40	43,88	2,46	47,27	85,55	21,27
2013 Feb	428,86	25,67	1,68	13,46	40,50	3,13	54,02	87,56	23,40
2013 Mar	441,08	26,97	1,48	14,80	45,29	2,69	53,30	85,74	26,61
2013 Abr	476,03	28,28	1,51	17,39	50,35	3,25	56,70	92,32	29,95
2013 May	474,12	32,15	1,59	18,93	49,87	3,02	56,14	98,79	26,52
2013 Jun	457,18	34,90	1,50	17,98	47,99	4,41	55,78	93,45	25,78
2013 Jul	426,98	33,97	1,92	16,44	43,13	3,87	55,75	91,84	25,16
2013 Ago	431,20	33,35	1,94	13,83	47,16	4,87	58,17	89,63	28,28
2013 Sep	432,27	32,79	2,07	15,34	41,18	4,78	65,64	87,24	29,12
2013 Oct	438,31	32,87	1,72	16,78	42,84	5,98	64,17	86,10	27,82

Fuente: Instituto Nacional de Estadísticas (INE).

### CUADRO 5.4 Cesantes, por rama de actividad económica (continuación) (1)(2)

(Miles de personas)

	Transporte, almacenamiento y comunicaciones	Intermediación financiera	Actividades inmobiliarias, empresariales y de alquiler	Administración pública y defensa (4)	Enseñanza	Servicios sociales y de salud	Otras actividades de servicios comunitarios (5)	Hogares privados con servicio doméstico	Organizaciones y organismos extraterritoriales
2011 Nov	31,37	6,44	41,29	18,42	20,39	14,85	15,37	35,27	0,00
2011 Dic	25,27	5,08	41,92	15,86	18,56	13,96	14,16	35,21	0,00
2012 Ene	27,06	7,64	40,85	14,95	26,85	11,10	15,01	29,77	0,00
2012 Feb	27,25	5,55	40,01	14,78	28,81	12,20	15,21	27,90	0,00
2012 Mar	28,15	11,67	43,69	18,56	34,00	14,42	16,23	29,81	0,00
2012 Abr	26,24	12,21	40,03	19,86	30,51	13,15	15,95	29,23	0,00
2012 May	26,26	12,36	41,58	21,88	26,34	13,54	15,68	30,53	0,00
2012 Jun	26,82	11,87	40,05	22,48	20,36	11,28	14,57	27,13	0,00
2012 Jul	27,53	10,23	41,51	24,72	19,07	14,65	16,37	25,92	0,31
2012 Ago	28,35	9,98	44,46	27,16	22,76	12,34	15,56	24,89	0,37
2012 Sep	30,49	8,51	45,43	26,89	23,27	12,13	12,71	28,34	0,37
2012 Oct	34,99	8,75	47,43	24,02	21,00	12,16	12,72	29,37	0,17
2012 Nov	33,89	10,06	39,74	16,90	18,38	15,19	13,41	27,17	0,11
2012 Dic	29,56	11,60	37,19	12,65	18,08	16,46	14,99	25,97	0,11
2013 Ene	30,11	11,51	32,03	15,57	24,71	14,10	13,99	23,07	0,00
2013 Feb	28,41	11,16	37,45	19,20	29,15	12,15	13,86	27,96	0,10
2013 Mar	29,95	8,19	42,08	18,59	34,92	12,36	11,66	26,01	0,43
2013 Abr	26,87	8,85	49,19	18,28	36,01	14,95	12,53	28,64	0,96
2013 May	26,84	9,20	50,01	15,67	33,03	15,98	11,96	22,99	1,43
2013 Jun	25,40	7,94	45,05	16,29	29,71	14,01	12,91	23,01	1,07
2013 Jul	24,92	9,34	39,75	17,06	20,85	11,03	10,18	21,26	0,54
2013 Ago	26,63	9,70	36,64	19,73	16,44	9,12	10,91	24,80	0,00
2013 Sep	27,78	9,76	38,08	19,21	14,83	8,65	11,17	24,61	0,00
2013 Oct	29,31	10,95	38,29	19,75	16,71	9,33	12,79	22,90	0,00

Fuente: Instituto Nacional de Estadísticas (INE).



### CUADRO 5.5 Ocupados, por grupo de ocupación (1)

(Promedios móviles trimestrales, miles de personas)

	Total	Miembros del poder ejecutivo y de los cuerpos legislativos y personal directivo de la administración pública y de empresas	Profesionales científicos e intelectuales	Técnicos y profesionales de nivel medio	Empleados de oficina	Trabajadores de los servicios y vendedores de comercios y mercado	Agricultores y trabajadores calificados aporpecuarios y pesqueros	Oficiales, operarios y artesanos de artes mecánicas y de otros oficios	Operadores de instalaciones y máquinas y montadores	Trabajadores no calificados	Otros no identificados
2011 Nov	7.505,34	160,00	761,68	769,51	671,73	1.155,49	308,05	1.060,36	675,63	1.881,07	61,81
2011 Dic	7.564,35	151,68	770,50	785,40	675,86	1.162,63	303,89	1.063,60	669,80	1.917,12	63,86
2012 Ene	7.589,41	159,37	771,04	805,54	683,73	1.123,16	303,25	1.047,96	683,13	1.951,20	61,04
2012 Feb	7.637,39	162,83	790,36	810,39	685,76	1.115,61	304,75	1.034,95	693,44	1.978,88	60,42
2012 Mar	7.612,68	171,83	807,55	803,29	677,02	1.080,25	305,83	1.045,50	693,69	1.967,15	60,56
2012 Abr	7.621,07	172,30	796,56	810,53	672,72	1.096,25	305,05	1.066,91	711,95	1.925,31	63,49
2012 May	7.613,71	173,32	798,99	810,74	689,22	1.079,00	305,70	1.084,78	726,08	1.882,94	62,94
2012 Jun	7.583,24	163,21	796,85	824,98	690,25	1.103,72	301,25	1.103,13	723,86	1.814,90	61,08
2012 Jul	7.551,15	163,76	811,38	790,29	703,13	1.099,41	301,94	1.113,20	713,86	1.790,62	63,56
2012 Ago	7.548,87	170,83	818,16	765,34	696,02	1.120,25	308,69	1.122,37	703,99	1.783,21	60,00
2012 Sep	7.607,77	184,19	821,64	769,17	708,20	1.123,91	318,43	1.122,60	706,70	1.793,51	59,42
2012 Oct	7.633,01	190,35	832,57	797,05	706,57	1.127,04	326,92	1.120,51	710,43	1.762,61	58,96
2012 Nov	7.675,00	192,32	843,75	814,07	698,79	1.124,11	327,72	1.115,83	708,83	1.789,36	60,22
2012 Dic	7.699,43	189,58	848,67	813,98	705,55	1.097,59	322,45	1.106,91	717,92	1.836,85	59,94
2013 Ene	7.742,42	188,12	843,70	801,40	725,93	1.097,52	317,71	1.085,56	706,48	1.917,56	58,43
2013 Feb	7.734,48	181,90	833,97	792,53	742,38	1.099,09	310,52	1.084,08	705,69	1.919,61	64,72
2013 Mar	7.729,50	184,96	828,59	793,36	743,15	1.106,25	299,66	1.085,40	695,67	1.931,05	61,42
2013 Abr	7.753,33	172,35	829,60	815,40	745,33	1.116,44	299,97	1.098,51	708,53	1.904,83	62,38
2013 May	7.762,82	180,97	839,13	866,38	731,49	1.119,33	294,43	1.100,88	719,66	1.854,69	55,85
2013 Jun	7.752,83	193,76	830,48	872,31	726,67	1.136,46	294,33	1.103,28	717,19	1.824,88	53,46
2013 Jul	7.738,56	197,01	855,70	871,57	719,33	1.135,34	287,44	1.122,90	695,88	1.797,65	55,73
2013 Ago	7.751,39	193,13	854,94	846,30	732,96	1.138,98	285,20	1.130,85	681,97	1.830,35	56,71
2013 Sep	7.758,91	197,79	872,99	835,58	736,50	1.167,24	288,51	1.140,18	674,14	1.790,65	55,33
2013 Oct	7.789,69	194,44	898,35	850,86	733,03	1.171,97	294,18	1.123,20	686,82	1.781,85	55,00

Fuente: Instituto Nacional de Estadísticas (INE).

### CUADRO 5.6 Empleo en el Gran Santiago (1)

(Miles de personas)

	Población de 14 años y más	Fuerza de trabajo					Tasa de cesantía	Tasa de desocupación
		Total	Ocupados	Desocupados	Cesantes	Buscan trabajo por primera vez		
2010 Prom.	4.850,3	2.869,9	2.613,7	256,2	225,5	30,6	7,9	8,9
2011 Prom.	4.902,6	2.938,9	2.716,9	222,0	197,7	24,3	6,7	7,6
2012 Prom.	4.953,9	2.991,1	2.789,9	201,3	180,4	20,9	6,1	6,7
2013 Próm.								
2011 IV	4.921,7	2.968,3	2.783,9	184,3	157,3	27,0	5,3	6,2
2012 I	4.934,6	2.982,0	2.744,1	237,9	213,1	24,8	7,2	8,0
2012 II	4.947,4	2.997,4	2.782,3	215,1	191,5	23,6	6,4	7,2
2012 III	4.960,2	2.965,7	2.770,0	195,7	176,8	18,9	6,0	6,6
2012 IV	4.973,0	3.019,4	2.862,5	156,9	140,5	16,4	4,7	5,2
2013 I	4.985,8	3.007,3	2.805,9	201,4	176,6	24,8	5,9	6,7
2013 II	4.998,7	2.971,1	2.787,4	183,7	164,6	19,1	5,5	6,2
2013 III	5.011,5	2.997,1	2.819,1	178,0	167,8	10,2	5,6	5,9

Fuente: Universidad de Chile.



### CUADRO 5.8 Índices de remuneraciones

(base 2009=100)

	Índice general de remuneraciones por hora (1)				Índice de costo de la mano de obra por hora			
	Nominal		Real (2)		Nominal		Real (3)	
	Índice	Variac. porcent. en 12 meses	Índice	Variac. porcent. en 12 meses	Índice	Variac. porcent. en 12 meses	Índice	Variac. porcent. en 12 meses
2009 Prom.	100,01		100,01		100,01		100,01	
2010 Prom.	103,63	3,6	102,18	2,2	104,43	4,4	102,96	3,0
2011 Prom.	109,77	5,9	104,73	2,5	111,60	6,9	106,46	3,4
2012 Prom.	116,74	6,4	108,14	3,3	119,59	7,2	110,78	4,1
2011 Nov	111,88	6,1	105,18	2,1	114,03	7,0	107,20	2,9
2011 Dic	113,24	6,3	105,81	1,8	116,01	7,2	108,40	2,6
2012 Ene	114,20	6,6	106,65	2,3	116,75	7,7	109,00	3,4
2012 Feb	114,41	6,3	106,40	1,8	116,70	7,4	108,53	2,8
2012 Mar	115,11	6,6	106,88	2,7	117,67	7,4	109,26	3,5
2012 Abr	115,19	6,1	106,89	2,5	117,89	7,1	109,40	3,4
2012 May	115,46	6,5	107,12	3,2	118,28	7,4	109,74	4,2
2012 Jun	115,71	6,0	107,67	3,3	118,60	7,2	110,36	4,4
2012 Jul	117,03	6,3	108,90	3,7	119,79	7,0	111,47	4,4
2012 Ago	117,65	6,5	109,25	3,8	120,51	7,1	111,91	4,5
2012 Sep	118,11	6,2	108,84	3,3	121,13	6,7	111,62	3,8
2012 Oct	118,40	6,3	108,50	3,3	121,44	7,0	111,29	4,0
2012 Nov	119,13	6,5	109,66	4,3	122,10	7,1	112,40	4,8
2012 Dic	120,37	6,3	110,83	4,7	124,11	7,0	114,27	5,4
2013 Ene	121,04	6,0	111,25	4,3	124,37	6,5	114,31	4,9
2013 Feb	121,11	5,9	111,18	4,5	124,15	6,4	113,97	5,0
2013 Mar	121,90	5,9	111,47	4,3	125,26	6,5	114,54	4,8
2013 Abr	122,29	6,2	112,38	5,1	125,69	6,6	115,50	5,6
2013 May	122,40	6,0	112,49	5,0	125,79	6,4	115,60	5,3
2013 Jun	122,36	5,7	111,74	3,8	125,94	6,2	115,01	4,2
2013 Jul	123,03	5,1	112,06	2,9	126,69	5,8	115,39	3,5
2013 Ago	124,35	5,7	112,99	3,4	128,00	6,2	116,30	3,9
2013 Sep	124,99	5,8	112,96	3,8	128,85	6,4	116,44	4,3
2013 Oct	124,99	5,6	112,81	4,0	128,79	6,1	116,24	4,5

Fuente: Instituto Nacional de Estadísticas (INE).

## VI. PRECIOS



**CUADRO 6.1**  
**Inflación del índice de precios al consumidor (IPC) y medidas subyacentes (1)**

(Base 2009=100)

		IPC (2)		IPCX (3)		IPCX1 (4)		IPCSAE (5)					
		Índice	Variación porcentual		Índice	Variación porcentual		Índice	Variación porcentual				
			En el mes	12 meses		En el mes	12 meses		En el mes	12 meses	En el mes	12 meses	
2009	Prom.	100,00	--	--	100,00	--	--	100,00	--	--	--	--	
2010	Prom.	101,41	--	1,4	100,49	--	0,5	99,30	--	-0,7	100,53	--	0,5
2011	Prom.	104,80	--	3,3	102,91	--	2,4	100,56	--	1,3	101,79	--	1,3
2012	Prom.	107,95	--	3,0	105,42	--	2,5	102,87	--	2,3	104,04	--	2,2
2011	Dic	107,02	0,6	4,4	104,68	0,7	3,3	101,82	0,6	2,5	103,04	0,6	2,4
2012	Ene	107,11	0,1	4,2	104,78	0,1	3,2	102,16	0,3	2,7	103,41	0,4	2,6
	Feb	107,53	0,4	4,4	105,29	0,5	3,5	102,52	0,4	2,8	103,88	0,5	2,7
	Mar	107,70	0,2	3,8	105,25	-0,0	3,1	102,57	0,1	2,6	103,82	-0,1	2,3
	Abr	107,76	0,1	3,5	105,03	-0,2	2,6	102,77	0,2	2,7	104,02	0,2	2,5
	May	107,79	0,0	3,1	105,34	0,3	2,7	102,71	-0,1	2,3	104,03	0,0	2,4
	Jun	107,47	-0,3	2,7	105,34	-0,0	2,5	102,74	0,0	2,3	104,11	0,1	2,5
	Jul	107,46	-0,0	2,5	105,44	0,1	2,4	102,87	0,1	2,3	104,17	0,1	2,5
	Ago	107,69	0,2	2,6	105,18	-0,2	2,0	102,58	-0,3	1,9	103,76	-0,4	2,0
	Sep	108,52	0,8	2,8	105,69	0,5	2,2	103,19	0,6	2,1	104,23	0,5	2,0
	Oct	109,13	0,6	2,9	105,93	0,2	2,1	103,32	0,1	2,0	104,23	0,0	1,9
	Nov	108,64	-0,5	2,1	105,72	-0,2	1,7	103,30	-0,0	2,1	104,25	0,0	1,8
	Dic	108,61	-0,0	1,5	106,09	0,3	1,3	103,70	0,4	1,8	104,58	0,3	1,5
2013	Ene	108,80	0,2	1,6	106,20	0,1	1,4	103,87	0,2	1,7	104,57	-0,0	1,1
	Feb	108,93	0,1	1,3	106,34	0,1	1,0	104,07	0,2	1,5	104,71	0,1	0,8
	Mar	109,35	0,4	1,5	106,58	0,2	1,3	104,47	0,4	1,9	104,98	0,3	1,1
	Abr	108,82	-0,5	1,0	106,28	-0,3	1,2	104,37	-0,1	1,6	104,83	-0,1	0,8
	May	108,81	-0,0	0,9	106,35	0,1	1,0	104,43	0,1	1,7	104,93	0,1	0,9
	Jun	109,51	0,6	1,9	106,66	0,3	1,3	104,44	0,0	1,7	104,92	-0,0	0,8
	Jul	109,79	0,3	2,2	106,78	0,1	1,3	104,68	0,2	1,8	105,08	0,2	0,9
	Ago	110,06	0,2	2,2	106,83	0,0	1,6	104,68	0,0	2,0	104,98	-0,1	1,2
	Sep	110,65	0,5	2,0	107,50	0,6	1,7	105,33	0,6	2,1	105,74	0,7	1,4
	Oct	110,80	0,1	1,5	107,78	0,3	1,7	105,52	0,2	2,1	105,86	0,1	1,6
	Nov	111,20	0,4	2,4	108,03	0,2	2,2	105,75	0,2	2,4	106,17	0,3	1,8

Fuente: Instituto Nacional de Estadísticas (INE)

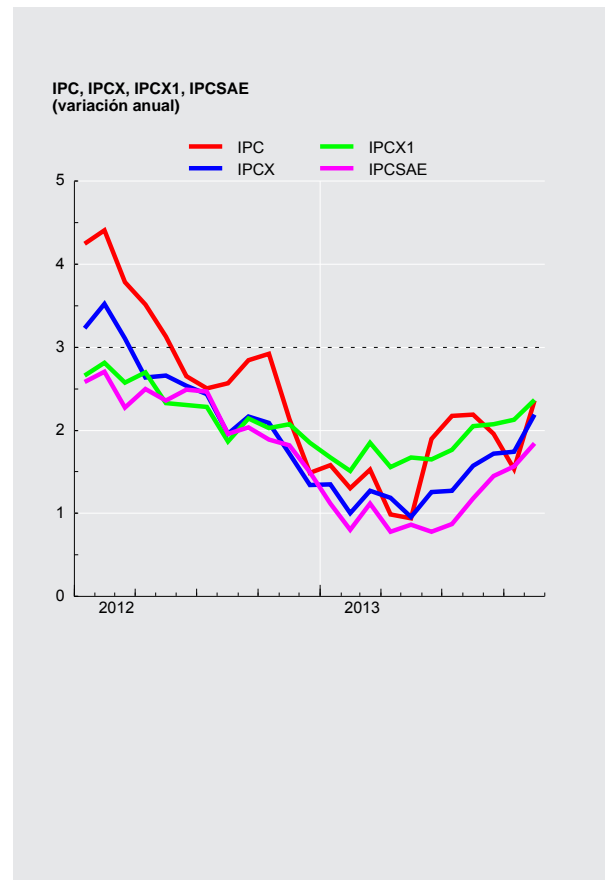

**CUADRO 6.1**  
**Inflación del índice de precios al consumidor (IPC) y medidas subyacentes (continuación) (1)**

(Base 2009=100)

		IPCT (6)			IPCN (7)			IPC de frutas y verduras frescas (8)			IPC de combustibles (9)		
		Índice	Variación porcentual		Índice	Variación porcentual		Índice	Variación porcentual		Índice	Variación porcentual	
			En el mes	12 meses		En el mes	12 meses		En el mes	12 meses		En el mes	12 meses
2009	Prom.	100,00	--	--	100,00	--	--	100,00	--	--	100,00	--	--
2010	Prom.	98,93	--	-1,1	104,86	--	4,9	101,00	--	1,1	116,38	--	16,7
2011	Prom.	101,16	--	2,2	109,86	--	4,8	106,93	--	5,9	134,05	--	15,2
2012	Prom.	102,88	--	1,7	115,00	--	4,7	127,83	--	19,6	138,36	--	3,3
2011	Dic	102,99	0,2	3,8	112,61	1,1	5,2	120,54	0,5	16,0	137,60	-0,7	15,3
2012	Ene	102,91	-0,1	3,6	112,95	0,3	5,1	118,39	-1,8	21,0	138,69	0,8	10,8
	Feb	103,07	0,2	3,6	113,73	0,7	5,4	120,02	1,4	24,0	137,01	-1,2	8,2
	Mar	103,27	0,2	3,0	113,87	0,1	4,7	124,55	3,8	21,2	138,51	1,1	5,3
	Abr	102,98	-0,3	2,4	114,40	0,5	5,0	121,14	-2,7	19,3	144,63	4,4	8,1
	May	102,94	-0,0	1,9	114,54	0,1	4,7	118,04	-2,6	13,5	141,80	-2,0	4,8
	Jun	102,08	-0,8	1,0	114,96	0,4	4,8	117,80	-0,2	11,5	136,44	-3,8	0,5
	Jul	101,61	-0,5	0,6	115,59	0,5	4,9	122,55	4,0	16,7	132,15	-3,1	-2,2
	Ago	102,39	0,8	1,3	115,07	-0,4	4,2	126,93	3,6	21,6	138,23	4,6	2,5
	Sep	103,40	1,0	1,6	115,65	0,5	4,5	136,38	7,4	22,4	139,78	1,1	2,9
	Oct	104,21	0,8	1,8	115,97	0,3	4,4	149,00	9,3	31,5	140,06	0,2	1,0
	Nov	103,22	-0,9	0,4	116,16	0,2	4,3	144,97	-2,7	20,8	136,96	-2,2	-1,1
	Dic	102,53	-0,7	-0,5	117,06	0,8	3,9	134,13	-7,5	11,3	136,03	-0,7	-1,1
2013	Ene	102,91	0,4	0,0	116,99	-0,1	3,6	132,20	-1,4	11,7	138,62	1,9	-0,1
	Feb	102,83	-0,1	-0,2	117,40	0,4	3,2	127,00	-3,9	5,8	141,19	1,9	3,0
	Mar	103,14	0,3	-0,1	117,97	0,5	3,6	130,10	2,4	4,5	143,08	1,3	3,3
	Abr	102,21	-0,9	-0,7	118,00	0,0	3,1	130,63	0,4	7,8	138,36	-3,3	-4,3
	May	101,95	-0,3	-1,0	118,34	0,3	3,3	131,78	0,9	11,6	136,57	-1,3	-3,7
	Jun	102,99	1,0	0,9	118,56	0,2	3,1	139,20	5,6	18,2	140,07	2,6	2,7
	Jul	103,09	0,1	1,5	119,11	0,5	3,0	141,72	1,8	15,6	141,79	1,2	7,3
	Ago	103,60	0,5	1,2	119,03	-0,1	3,4	142,09	0,3	11,9	145,41	2,6	5,2
	Sep	104,10	0,5	0,7	119,74	0,6	3,5	143,64	1,1	5,3	144,22	-0,8	3,2
	Oct	104,17	0,1	-0,0	120,02	0,2	3,5	152,85	6,4	2,6	137,94	-4,4	-1,5
	Nov	104,53	0,3	1,3	120,48	0,4	3,7	159,38	4,3	9,9	137,56	-0,3	0,4

Fuente: Instituto Nacional de Estadísticas (INE)

**CUADRO 6.2**  
**Índice de precios al productor (IPP) (1)(2)**

(Base anual 2009=100)

	IP Agricultura y Ganadería		IP Manufactura		IP Minería		IPDEGA		IPP Industrias			
	Índice	Variación en el mes	Índice	Variación en el mes	Índice	Variación en el mes	Índice	Variación en el mes	Índice	Variación porcentual en el mes	Variación porcentual 12 meses	
2009	112,36	-5,19	98,13	-0,50	131,28	4,24	91,06	-0,39	114,74	2,29		
2010	104,32	-4,02	105,33	0,83	170,68	7,39	90,00	-4,52	137,93	4,58	20,21	
2011	129,86	-0,73	112,51	0,11	145,25	0,18	93,00	3,13	127,66	0,35	-7,45	
2012	130,02	-0,29	110,76	0,13	150,70	3,16	79,57	4,44	128,52	2,23	0,67	
2011	Nov	130,82	-15,36	112,39	-0,95	144,99	2,45	90,18	-1,11	127,21	1,04	-3,55
	Dic	129,86	-0,73	112,51	0,11	145,25	0,18	93,00	3,13	127,66	0,35	-7,45
2012	Ene	113,56	-12,55	110,54	-1,75	153,43	5,63	89,77	-3,47	130,87	2,51	-8,65
	Feb	107,27	-5,54	109,44	-1,00	159,62	4,03	90,04	0,30	133,71	2,17	-8,37
	Mar	107,79	0,48	110,26	0,75	160,59	0,61	85,12	-5,46	134,04	0,25	-6,64
	Abr	108,12	0,31	111,14	0,80	156,93	-2,28	74,00	-13,06	131,36	-2,00	-8,63
	May	110,51	2,21	112,59	1,30	150,95	-3,81	84,52	14,22	129,83	-1,16	-6,47
	Jun	117,02	5,89	112,23	-0,32	142,26	-5,76	84,23	-0,34	125,13	-3,62	-10,80
	Jul	123,91	5,89	110,86	-1,22	144,67	1,69	84,17	-0,07	125,87	0,59	-13,21
	Ago	122,18	-1,40	109,99	-0,78	142,13	-1,76	82,90	-1,51	124,08	-1,42	-11,38
	Sep	124,71	2,07	109,61	-0,35	151,77	6,78	80,41	-3,00	128,72	3,74	-4,15
	Oct	134,32	7,71	109,84	0,21	152,33	0,37	81,63	1,52	129,22	0,39	2,64
	Nov	130,40	-2,92	110,62	0,71	146,08	-4,10	76,19	-6,66	125,72	-2,71	-1,17
	Dic	130,02	-0,29	110,76	0,13	150,70	3,16	79,57	4,44	128,52	2,23	0,67
2013	Ene	122,67	-5,65	110,55	-0,19	152,65	1,29	79,91	0,43	129,49	0,75	-1,05
	Feb	115,90	-5,52	110,55	0,00	153,25	0,39	81,23	1,65	129,93	0,34	-2,83
	Mar	116,79	0,77	111,17	0,56	145,91	-4,79	79,87	-1,67	126,20	-2,87	-5,85
	Abr	117,53	0,63	111,31	0,13	137,65	-5,66	72,77	-8,89	121,24	-3,93	-7,70
	May	119,49	1,67	111,81	0,45	137,83	0,13	73,62	1,17	121,61	0,31	-6,33
	Jun	127,19	6,44	114,24	2,17	134,32	-2,55	77,76	5,62	121,11	-0,41	-3,21
	Jul	123,69	-2,75	114,30	0,05	132,43	-1,41	77,75	-0,01	120,15	-0,79	-4,54
	Ago	125,79	1,70	114,56	0,23	137,67	3,96	77,89	0,18	122,99	2,36	-0,88
	Sep	142,56	13,33	114,38	-0,16	137,34	-0,24	77,99	0,13	122,76	-0,19	-4,63
	Oct	169,34	18,79	114,75	0,32	137,61	0,20	78,09	0,13	123,05	0,24	-4,77

Fuente: Instituto Nacional de Estadísticas (INE)



### CUADRO 6.5 Unidades de Reajustabilidad

(Pesos)

	Unidad de Fomento(1)	Indice de Valor Promedio(2)	Unidad Tributaria Mensual(3)	Tipo de Cambio Acuerdo (4)
2009	21.007,40	21.975,17	36.862,32	628,53
2010	21.171,80	22.017,14	37.115,47	650,00
2011	21.846,38	22.648,10	38.291,16	659,96
2012	22.598,85	23.443,26	39.623,96	688,61
2012 Ene	22.346,12	23.099,44	39.138,00	677,10
Feb	22.447,54	23.181,14	39.373,00	677,03
Mar	22.492,50	23.265,31	39.412,00	681,34
Abr	22.567,73	23.354,51	39.570,00	682,69
May	22.608,96	23.430,42	39.649,00	686,51
Jun	22.626,49	23.491,69	39.689,00	689,99
Jul	22.609,47	23.534,64	39.689,00	693,72
Ago	22.562,02	23.551,83	39.570,00	694,19
Sep	22.571,05	23.563,06	39.570,00	691,96
Oct	22.650,36	23.575,56	39.649,00	692,97
Nov	22.813,45	23.609,42	39.966,00	697,40
Dic	22.886,63	23.653,17	40.206,00	697,91
2013 Ene	22.811,83	23.688,17	40.005,00	701,23
Feb	22.818,59	23.729,49	40.005,00	704,30
Mar	22.857,28	23.775,58	40.085,00	710,12
Abr	22.898,59	23.817,69	40.125,00	712,65
May	22.933,69	23.837,52	40.286,00	716,22
Jun	22.857,11	23.832,15	40.085,00	714,75
Jul	22.888,71	23.844,90	40.085,00	718,39
Ago	23.002,78	23.878,47	40.326,00	717,29
Sep	23.067,92	23.915,93	40.447,00	719,47
Oct	23.133,47	23.958,37	40.528,00	717,97
Nov	23.221,88	24.011,55	40.731,00	722,07
Dic	23.267,17	24.086,74	40.772,00	

Fuente: Banco Central de Chile y Servicio de Impuestos Internos.



### CUADRO 6.9 Índices de la Bolsa de Comercio de Santiago (1)

(Valores nominales, último día de cada período)

	IGPA (30 Diciembre 1980=100)			IPSA (30 Diciembre 2002=100)			INTER-10 (28 Diciembre 2007=3.051,83)		
	Índice	Variación porcentual		Índice	Variación porcentual		Índice	Variación porcentual	
		En el mes	En 12 meses		En el mes	En 12 meses		En el mes	En 12 meses
2009	16.630,9	--	46,9	3.581,4	--	50,7	4.487,7	--	35,8
2010	22.979,2	--	38,2	4.927,5	--	37,6	5.719,1	--	27,4
2011	20.129,8	--	-12,4	4.177,5	--	-15,2	5.373,0	--	-6,1
2012	21.070,3	--	4,7	4.301,4	--	3,0	5.455,0	--	1,5
2011 Dic	20.129,8	0,3	-12,4	4.177,5	0,4	-15,2	5.373,0	1,4	-6,1
2012 Ene	20.454,1	1,6	-8,1	4.260,8	2,0	-8,8	5.446,1	1,4	0,2
Feb	21.546,2	5,3	1,5	4.535,6	6,5	2,0	5.723,1	5,1	9,2
Mar	22.206,9	3,1	1,5	4.671,3	3,0	1,0	6.009,1	5,0	10,5
Abr	21.925,9	-1,3	-3,8	4.585,8	-1,8	-4,9	5.874,4	-2,2	5,6
May	20.802,6	-5,1	-9,3	4.318,2	-5,8	-10,9	5.596,7	-4,7	-2,1
Jun	21.079,7	1,3	-6,9	4.400,1	1,9	-8,2	5.722,1	2,2	-2,7
Jul	20.447,9	-3,0	-3,4	4.227,6	-3,9	-4,5	5.418,6	-5,3	-1,4
Ago	20.176,3	-1,3	-1,4	4.155,7	-1,7	-3,1	5.315,0	-1,9	-2,5
Sep	20.551,5	1,9	9,3	4.230,4	1,8	8,8	5.335,9	0,4	6,4
Oct	20.910,9	1,7	1,0	4.266,4	0,8	-1,4	5.399,8	1,2	-1,5
Nov	20.323,9	-2,8	1,2	4.140,0	-3,0	-0,5	5.166,5	-4,3	-2,5
Dic	21.070,3	3,7	4,7	4.301,4	3,9	3,0	5.455,0	5,6	1,5
2013 Ene	22.167,6	5,2	8,4	4.552,4	5,8	6,8	5.715,4	4,8	4,9
Feb	22.220,0	0,2	3,1	4.558,5	0,1	0,5	5.651,2	-1,1	-1,3
Mar	21.698,3	-2,3	-2,3	4.432,1	-2,8	-5,1	5.544,2	-1,9	-7,7
Abr	21.084,6	-2,8	-3,8	4.292,1	-3,2	-6,4	5.327,5	-3,9	-9,3
May	20.681,5	-1,9	-0,6	4.191,3	-2,4	-2,9	5.157,5	-3,2	-7,8
Jun	19.861,1	-4,0	-5,8	4.029,7	-3,9	-8,4	4.965,7	-3,7	-13,2
Jul	18.438,0	-7,2	-9,8	3.732,5	-7,4	-11,7	4.406,9	-11,3	-18,7
Ago	17.993,7	-2,4	-10,8	3.628,7	-2,8	-12,7	4.245,0	-3,7	-20,1
Sep	18.833,8	4,7	-8,4	3.823,9	5,4	-9,6	4.582,0	7,9	-14,1
Oct	19.242,0	2,2	-8,0	3.912,4	2,3	-8,3	4.739,1	3,4	-12,2
Nov	18.599,9	-3,3	-8,5	3.789,1	-3,2	-8,5	4.617,5	-2,6	-10,6

Fuente: Bolsa de Comercio de Santiago.



## VII. TASAS DE INTERÉS\*

\*Para consultas sobre esta información dirigirse a: [dineroybanca@bcentral.cl](mailto:dineroybanca@bcentral.cl)



### CUADRO 7.1 Tasas de interés de referencia de la política monetaria (1)(2)

(Tasas reales y nominales anuales, base 360 días)

	TPM	Facilidad permanente de depósito (3)	Facilidad permanente de liquidez (4)	Reserva técnica (5)
2010 16 Jun	1,00	0,75	1,25	0,00
19 Jul	1,50	1,25	1,75	0,50
13 Ago	2,00	1,75	2,25	1,00
21 Sep	2,50	2,25	2,75	1,50
15 Oct	2,75	2,50	3,00	1,75
17 Nov	3,00	2,75	3,25	2,00
17 Dic	3,25	3,00	3,50	2,25
2011 18 Feb	3,50	3,25	3,75	2,50
18 Mar	4,00	3,75	4,25	3,00
13 Abr	4,50	4,25	4,75	3,50
13 May	5,00	4,75	5,25	4,00
15 Jun	5,25	5,00	5,50	4,25
2012 13 Ene	5,00	4,75	5,25	4,00
2013 18 Oct	4,75	4,50	5,00	3,75
20 Nov	4,50	4,25	4,75	3,50

Tasas de política monetaria (porcentaje)

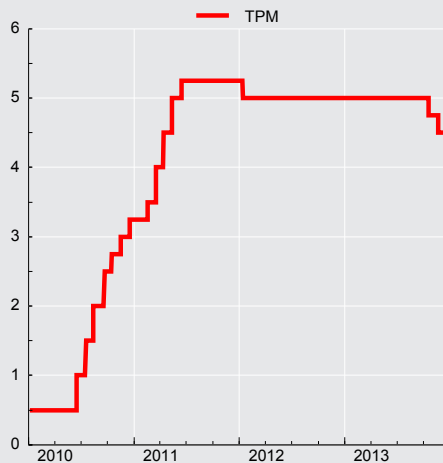



**CUADRO 7.3**  
**Tasas de interés del mercado monetario**  
 (Porcentajes)

		Tasa interbancaria			Swap promedio cámara (1)		Tasas de depósitos a plazo mercado secundario (2)					
					Nominales		Nominales				Real(UF)	
		Promedio	Máxima	Mínima	180 ds.	360 ds.	30 ds.	90 ds.	180 ds.	360 ds.	90 ds.	360 ds.
2009	Prom.	1,94	2,00	1,87	1,57	1,86	2,02	2,11	2,28	2,80	4,04	2,48
2010	Prom.	1,40	1,46	1,32	2,09	2,72	1,71	2,26	3,04	3,84	0,46	1,38
2011	Prom.	4,66	4,73	4,58	4,82	4,88	5,15	5,57	5,89	6,16	2,70	2,89
2012	Prom.	5,01	5,06	4,92	4,87	4,80	5,51	5,90	6,18	6,40	4,15	3,51
2012	Ene	5,05	5,11	4,98	4,66	4,42	5,44	5,61	5,84	5,84	3,58	3,19
	Feb	4,98	5,01	4,86	4,72	4,68	5,20	5,58	5,80	5,95	2,86	2,94
	Mar	5,00	5,06	4,90	4,97	5,03	5,63	6,06	6,41	6,54	2,30	2,90
	Abr	5,00	5,04	4,89	5,03	5,14	5,52	6,08	6,40	6,61	3,63	3,33
	May	5,01	5,09	4,91	4,90	4,82	5,64	6,03	6,30	6,49	4,38	3,66
	Jun	5,02	5,10	4,93	4,80	4,61	5,65	6,07	6,19	6,44	5,84	3,86
	Jul	4,99	5,03	4,89	4,72	4,56	5,34	5,64	5,87	6,11	6,89	4,12
	Ago	4,97	5,03	4,91	4,77	4,77	5,30	5,63	5,89	6,20	3,24	3,39
	Sep	5,02	5,10	4,95	4,91	4,81	5,64	5,88	6,29	6,51	2,37	3,30
	Oct	5,02	5,09	4,93	4,89	4,83	5,63	6,09	6,40	6,72	2,56	3,57
	Nov	5,01	5,05	4,95	4,94	4,93	5,46	5,99	6,31	6,58	4,58	3,84
	Dic	4,99	5,02	4,93	5,01	5,05	5,72	6,17	6,46	6,69	7,31	4,15
2013	Ene	5,00	5,02	4,99	5,03	5,10	5,37	5,73	6,02	6,40	5,05	3,77
	Feb	5,01	5,04	4,98	5,03	5,07	5,24	5,50	5,82	6,14	2,86	3,33
	Mar	5,00	5,02	4,96	5,04	5,06	5,15	5,41	5,66	6,01	3,18	3,31
	Abr	5,00	5,03	4,94	4,95	4,87	4,94	5,18	5,42	5,73	4,48	3,67
	May	5,01	5,06	4,94	4,80	4,64	4,95	5,11	5,28	5,47	5,24	3,57
	Jun	5,00	5,04	4,93	4,70	4,58	5,08	5,21	5,26	5,35	2,80	3,02
	Jul	5,03	5,07	4,96	4,69	4,55	5,23	5,34	5,41	5,51	1,79	2,74
	Ago	5,00	5,01	4,99	4,68	4,57	5,16	5,36	5,36	5,40	1,49	2,80
	Sep	5,00	5,02	4,98	4,74	4,65	5,19	5,53	5,42	5,55	2,05	2,96
	Oct	4,90	4,90	4,87	4,57	4,47	4,97	5,12	5,21	5,31	3,59	3,22
	Nov	4,65	4,66	4,61	4,30	4,18	4,47	4,72	4,80	4,79	4,04	2,97
	Dic	4,50	4,50	4,50	4,27	4,23	4,51	4,75	4,97	4,90	3,14	2,69

**CUADRO 7.4**  
**Tasas de inter. de los instrum. del Banco Central de Chile y de la Tesorería General de la República, mercado secundario (1)**  
 (Porcentajes)

		Benchmark en pesos				Benchmark en UF					
		1 año	2 años	5 años	10 años	1 año	2 años	5 años	10 años	20 años	30 años
2009	Prom.	2,20	2,88	4,79	5,66	1,20	1,86	2,41	2,87	3,27	3,43
2010	Prom.	3,30	4,21	5,61	6,25	0,59	1,42	2,42	2,99	3,37	3,51
2011	Prom.	5,41	5,48	5,73	5,97	2,04	2,18	2,49	2,78	3,06	3,15
2012	Prom.	5,18	5,24	5,34	5,43	2,61	2,45	2,36	2,45	2,69	2,81
2012	Ene	4,84	4,80	4,93	5,07	2,14	2,15	2,19	2,38	2,72	2,87
	Feb	5,01	5,07	5,14	5,29	2,10	2,07	2,17	2,36	2,72	2,88
	Mar	5,35	5,49	5,61	5,79	2,08	2,11	2,35	2,57	2,80	2,95
	Abr	5,47	5,53	5,71	5,82	2,38	2,41	2,45	2,58	2,82	2,92
	May	5,20	5,24	5,43	5,51	2,51	2,42	2,32	2,44	2,69	2,82
	Jun	5,01	5,04	5,23	5,35	2,86	2,52	2,37	2,46	2,69	2,83
	Jul	5,01	5,00	5,15	5,21	3,65	2,80	2,44	2,50	2,68	2,78
	Ago	5,17	5,20	5,29	5,32	2,65	2,51	2,31	2,42	2,60	2,77
	Sep	5,22	5,23	5,33	5,35	2,67	2,35	2,30	2,34	2,61	2,72
	Oct	5,23	5,26	5,37	5,41	2,69	2,47	2,34	2,38	2,61	2,72
	Nov	5,39	5,41	5,45	5,48	3,00	2,72	2,48	2,48	2,61	2,72
	Dic	5,37	5,48	5,51	5,51	3,21	2,92	2,60	2,54	2,68	2,72
2013	Ene	5,51	5,57	5,61	5,62	2,87	2,83	2,69	2,65	2,75	2,81
	Feb	5,52	5,54	5,64	5,67	2,56	2,59	2,69	2,66	2,75	2,85
	Mar	5,43	5,47	5,56	5,60	2,57	2,59	2,59	2,57	2,72	2,80
	Abr	5,23	5,26	5,28	5,28	2,77	2,76	2,47	2,43	2,62	2,73
	May	5,04	5,04	5,14	5,17	2,81	2,74	2,40	2,38	2,58	2,70
	Jun	4,88	4,90	5,20	5,28	2,26	2,28	2,26	2,34	2,56	2,67
	Jul	4,87	4,89	5,18	5,29	2,11	2,14	2,23	2,28	2,53	2,66
	Ago	4,90	4,89	5,14	5,27	2,11	2,10	2,20	2,27	2,49	2,60
	Sep	4,97	5,01	5,16	5,27	2,17	2,11	2,21	2,28	2,45	2,59
	Oct	4,72	4,79	4,96	5,16	2,33	2,22	2,22	2,25	2,43	2,56
	Nov	4,52	4,49	4,64	4,96	2,38	2,11	2,02	2,13	2,39	2,54
	Dic	4,60	4,62	4,84	5,10	2,17	1,90	2,01	2,12	2,45	2,58



### CUADRO 7.6 Tasas de interés del sistema financiero, por tipo de colocación (1)

(Porcentaje)

	Consumo nominal (2)					Comerciales nominal (2)					
	Menor a 180 días	181 días a 1 año	1 a 3 años	Más de 3 años	Total	Menor a 30 días	30 a 89 días	90 a 180 días	181 días a 1 año	Más de 1 año	Total
2009 Dic.	19,82	34,00	21,10	25,13	26,56	2,59	3,45	4,58	7,11	6,45	4,74
2010 Dic.	20,85	34,08	25,81	25,05	26,44	5,11	5,99	6,78	9,99	10,90	7,38
2011 Dic.	24,90	33,58	27,49	25,97	27,48	9,15	9,36	7,81	9,44	10,17	9,28
2012 Dic.	15,24	35,88	28,58	22,92	25,66	7,52	8,82	8,32	10,64	11,25	8,94
2011 Dic.	24,90	33,58	27,49	25,97	27,48	9,15	9,36	7,81	9,44	10,17	9,28
2012 Ene.	23,96	34,45	28,19	27,10	28,04	9,02	9,12	7,89	9,33	11,74	9,39
Feb.	27,12	36,22	28,78	28,38	29,81	9,04	8,53	7,40	10,34	12,44	9,46
Mar.	24,31	35,36	25,22	27,09	27,97	8,52	9,12	8,52	10,15	9,99	9,33
Abr.	25,78	36,78	26,19	27,10	28,97	8,33	9,83	8,49	11,19	10,99	9,84
May.	25,45	36,32	24,59	25,45	27,93	7,86	9,41	8,56	11,23	12,58	9,97
Jun.	24,44	36,59	28,96	24,97	28,01	8,27	9,62	8,75	10,80	9,18	9,45
Jul.	23,35	36,56	29,20	24,95	28,01	9,16	8,15	8,32	11,19	10,71	9,43
Ago.	23,50	36,71	28,03	24,84	27,73	7,99	9,01	8,21	11,79	11,34	9,64
Sep.	22,89	36,82	28,91	26,30	28,48	8,14	9,00	8,24	10,89	11,90	9,53
Oct.	21,92	36,03	28,25	24,57	27,43	8,37	8,63	8,50	10,88	10,92	9,43
Nov.	17,10	35,53	28,60	22,53	25,90	7,95	8,30	8,44	11,16	10,67	9,19
Dic.	15,24	35,88	28,58	22,92	25,66	7,52	8,82	8,32	10,64	11,25	8,94
2013 Ene.	14,52	36,81	29,08	23,25	25,89	9,40	8,37	8,06	10,16	10,62	9,31
Feb.	15,51	37,94	29,62	23,29	26,69	8,98	9,09	8,42	10,78	11,28	9,68
Mar.	22,88	35,74	28,39	21,24	26,56	8,29	8,69	7,93	10,76	11,80	9,29
Abr.	21,77	36,07	28,66	19,59	25,74	8,43	8,82	7,29	10,49	11,10	9,22
May.	23,03	37,01	29,56	20,32	26,62	8,35	8,85	7,75	9,73	10,49	9,13
Jun.	23,11	36,96	29,76	20,28	26,36	7,80	8,76	7,56	10,32	9,72	9,04
Jul.	20,21	37,05	29,52	23,10	26,99	8,19	9,07	7,36	10,88	9,64	9,22
Ago.	18,31	35,82	28,51	25,43	27,41	7,96	8,63	7,26	11,10	10,08	8,90
Sep.	17,49	35,89	28,98	25,62	27,46	8,65	8,87	7,92	10,57	9,59	9,24
Oct.	17,45	36,19	28,35	24,53	26,86	7,73	8,45	7,60	11,37	9,40	8,82
Nov.	17,12	34,08	28,54	25,02	26,78	8,38	8,43	7,01	10,46	9,70	8,89

Tasas de interés de colocaciones  
(porcentajes)

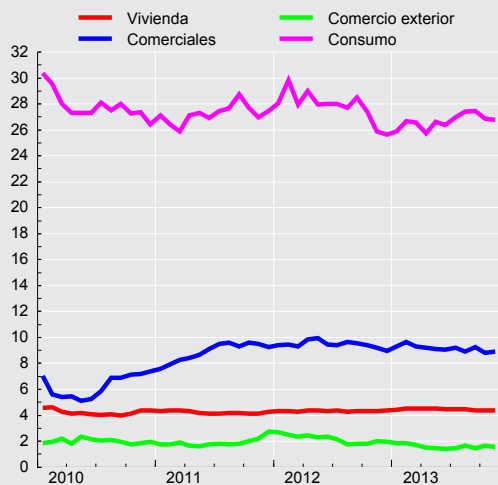

**CUADRO 7.6**  
**Tasas de interés del sistema financiero, por tipo de colocación (continuación) (1)**

(Porcentaje)

	Comercio Exterior US\$						Vivienda U.F. (3)
	Menor a 30 días	30 a 89 días	90 a 180 días	181 días a 1 año	Más de 1 año	Total	Más de 3 años
2009 Dic.	2,56	1,55	2,70	2,81	2,09	2,22	4,54
2010 Dic.	1,81	1,64	2,29	2,35	1,94	1,93	4,37
2011 Dic.	2,60	2,52	2,86	3,23	3,29	2,75	4,26
2012 Dic.	2,09	1,76	1,88	2,05	2,71	1,93	4,38
2011 Dic	2,60	2,52	2,86	3,23	3,29	2,75	4,26
2012 Ene	2,62	2,49	2,82	3,20	1,62	2,70	4,33
Feb	2,28	2,23	2,85	3,06	--	2,50	4,32
Mar	2,25	2,01	2,72	3,02	3,48	2,34	4,29
Abr	2,36	1,81	3,03	2,88	3,03	2,45	4,37
May	2,41	1,69	2,56	2,64	3,32	2,29	4,35
Jun	2,29	1,81	2,75	2,81	2,99	2,37	4,30
Jul	2,38	1,47	2,73	2,98	3,18	2,18	4,35
Ago	2,03	1,31	1,63	3,10	3,46	1,78	4,27
Sep	1,68	1,24	1,86	3,05	1,36	1,80	4,31
Oct	2,32	1,36	1,84	2,76	3,41	1,81	4,34
Nov	2,16	1,60	1,89	2,68	2,20	1,99	4,34
Dic	2,09	1,76	1,88	2,05	2,71	1,93	4,38
2013 Ene	2,34	1,43	1,92	2,22	3,58	1,87	4,43
Feb	2,20	1,50	2,17	2,10	3,91	1,84	4,52
Mar	2,02	1,50	1,54	2,39	3,19	1,72	4,53
Abr	1,83	1,15	1,40	2,24	3,10	1,52	4,53
May	1,00	1,24	1,64	2,39	2,40	1,44	4,51
Jun	1,69	0,98	1,95	1,89	2,42	1,43	4,45
Jul	2,04	0,97	1,98	2,26	3,11	1,48	4,46
Ago	1,92	1,11	1,89	2,21	2,98	1,68	4,49
Sep	1,72	0,99	1,56	1,84	2,24	1,46	4,37
Oct	2,26	1,25	1,63	2,26	3,10	1,67	4,39
Nov	1,46	1,13	1,90	2,02	2,00	1,57	4,36

**CUADRO 7.7**  
**Tasas de interés del sistema financiero, por plazo (1)**

(Porcentajes)

	Nominal								Reajutable			
	30 a 89 días		90 a 365 días		1 a 3 años		más de 3 años		30 a 89 días		90 a 365 días	
	Captacio- nes	Colocacio- nes	Captacio- nes	Colocacio- nes	Captacio- nes	Colocacio- nes	Captacio- nes	Colocacio- nes	Colocacio- nes	Captacio- nes	Colocacio- nes	
2009 Dic.	0,72	3,48	1,44	9,84	2,52	7,68	4,68	14,76		4,43	4,58	4,06
2010 Dic.	3,72	6,36	4,56	11,04	5,52	15,12	6,60	17,64		5,52	3,56	5,42
2011 Dic.	6,24	10,20	6,12	11,40	6,36	17,88	7,20	15,12		6,31	4,76	6,09
2012 Dic.	5,88	9,24	6,12	12,96	6,72	21,36	6,00	16,80		4,23	5,72	5,98
2012 Ene.	5,52	9,84	5,52	11,40	6,00	16,20	7,20	19,80		4,21	2,85	4,48
Feb.	5,28	9,48	5,52	12,60	6,00	20,64		19,80		4,59	2,44	4,66
Mar.	5,64	9,72	6,00	13,08	6,36	18,24	5,40	14,28		4,55	2,35	4,54
Abr.	5,76	10,56	6,12	14,40	6,60	18,12	10,08	17,88		5,21	3,03	4,93
May.	5,76	10,20	6,00	14,04	6,60	17,16	6,60	16,92		5,47	3,72	5,45
Jun.	5,76	10,44	6,12	13,56	6,60	18,96	6,24	13,80		6,38	4,55	6,07
Jul.	5,52	8,64	5,76	14,04	6,36	20,16	6,00	17,28		5,54	5,40	6,68
Ago.	5,52	9,72	5,52	14,52	6,36	20,40	6,24	18,12		5,04	3,13	5,15
Sep.	5,64	9,36	5,88	13,68	6,48	23,04	6,24	18,60		4,11	2,64	3,89
Oct.	5,76	9,36	6,12	13,68	6,60	18,96	6,72	18,72		3,62	2,39	4,95
Nov.	5,64	8,88	6,12	14,16	6,60	19,44	5,88	15,96		5,21	3,79	5,81
Dic.	5,88	9,24	6,12	12,96	6,72	21,36	6,00	16,80		4,23	5,72	5,98
2013 Ene.	5,52	8,76	5,52	12,72	6,60	19,56	6,84	17,64		5,76	4,05	5,72
Feb.	5,28	9,60	5,40	14,16	5,64	23,28	5,76	17,64		3,83	2,88	4,93
Mar.	5,28	9,00	5,40	14,16	6,00	23,28	5,52	16,92		4,74	3,01	4,79
Abr.	4,92	9,12	5,04	13,80	5,76	22,08	5,28	16,44		5,27	3,63	5,02
May.	4,80	9,24	5,04	13,20	5,52	22,08	5,40	16,20		5,71	4,29	5,49
Jun.	5,04	9,00	5,16	13,32	5,40	19,68	5,64	15,48		4,83	2,70	4,46
Jul.	5,16	9,00	5,28	13,08	5,52	23,52	5,76	15,72		3,47	1,47	3,76
Ago.	5,16	8,64	5,28	12,60	5,40	21,60	5,52	19,08		3,61	2,00	3,94
Sep.	5,16	8,88	5,40	12,60	5,52	19,56	5,76	19,20		3,51	2,03	4,36
Oct.	5,04	8,40	5,28	14,04	5,40	20,28	5,88	17,40		4,72	2,98	4,72
Nov.	4,68	8,40	4,80	13,08	4,92	21,96	5,88	18,48		5,14	3,32	4,79
Dic.	4,56	9,12	4,68	12,60	5,16	22,56	4,32	21,84		4,80	2,53	4,41

**CUADRO 7.7**  
**Tasas de interés del sistema financiero, por plazo (continuación) (1)**

(Porcentajes)

	Reajutable				Operaciones en dólares							
	1 a 3 años		más de 3 años		30 a 89 días		90 a 365 días		1 a 3 años		más de 3 años	
	Captacio- nes	Colocacio- nes	Captacio- nes	Colocacio- nes	Captacio- nes	Colocacio- nes	Captacio- nes	Colocacio- nes	Captacio- nes	Colocacio- nes	Captacio- nes	Colocacio- nes
2009 Dic.	2,69	4,43	3,73	4,61	1,27	1,66	1,78	2,90	1,48	2,43		3,01
2010 Dic.	2,60	4,82	3,60	4,82	0,70	1,66	1,11	2,51	1,29	3,11	0,92	2,90
2011 Dic.	3,70	5,23	4,23	5,02	1,22	2,53	1,60	2,93	1,73	2,54		3,66
2012 Dic.	4,27	4,90	3,79	4,59	0,75	1,91	1,07	2,01	1,64	2,21	1,13	2,83
2012 Ene.	3,29	5,32	3,26	4,56	1,04	2,48	1,31	3,05	2,59	2,11	3,50	5,42
Feb.	3,11	4,80	3,45	4,59	0,72	2,24	1,03	2,90	2,11	1,15		4,13
Mar.	3,00	4,94	3,58	4,34	1,08	2,04	1,27	2,86	1,99	2,48	3,50	4,26
Abr.	3,36	4,94	3,54	4,59	1,03	1,90	1,32	3,00	2,62	2,75	1,09	3,69
May.	3,79	4,71	3,73	4,60	0,79	1,91	1,21	2,54	2,95	1,99	0,99	3,60
Jun.	3,82	5,21	3,83	4,47	0,78	1,95	1,30	2,67	2,53	2,28	2,24	3,93
Jul.	3,89	5,11	3,80	4,67	0,61	1,61	0,99	2,71	1,88	2,60	1,60	4,23
Ago.	3,39	4,94	4,94	4,45	0,38	1,46	0,68	1,99	1,91	2,35	2,51	3,92
Sep.	3,43	4,49	3,62	4,44	0,40	1,35	0,73	2,34	1,39	2,34	3,00	3,20
Oct.	3,58	4,75	3,65	4,57	0,44	1,49	0,74	2,20	1,54	3,24	0,66	3,10
Nov.	3,70	4,44	3,91	4,46	0,67	1,70	0,96	2,24	1,65	1,83	0,80	3,90
Dic.	4,27	4,90	3,79	4,59	0,75	1,91	1,07	2,01	1,64	2,21	1,13	2,83
2013 Ene.	3,65	4,82	3,85	4,72	0,66	1,63	0,92	2,12	1,71	3,40	1,30	4,09
Feb.	3,41	4,67	3,71	4,97	0,44	1,58	0,68	2,15	1,26	2,16	4,08	3,35
Mar.	3,33	4,80		4,70	0,33	1,61	0,62	1,89	1,08	2,10	2,42	3,60
Abr.	3,61	5,06	3,69	4,68	0,22	1,33	0,63	1,69	1,06	2,78	0,45	3,76
May.	3,63	5,33	2,82	4,61	0,20	1,45	0,42	1,96	0,96	1,84	0,34	3,31
Jun.	3,12	4,33	3,60	4,24	0,22	1,12	0,57	2,03	3,76	1,68	0,35	3,45
Jul.	3,07	3,52	3,55	4,38	0,19	1,09	0,48	2,14	1,53	1,64	0,44	3,76
Ago.	2,88	4,37	3,26	4,49	0,26	1,40	0,47	2,03	1,77	2,79	0,43	3,53
Sep.	2,90	3,36	5,97	4,43	0,25	1,19	0,44	1,76	0,89	2,71	0,60	3,71
Oct.	3,20	4,37	3,45	4,43	0,31	1,66	0,54	1,88	1,50	2,82	0,74	3,34
Nov.	3,02	4,69	3,44	4,57	0,31	1,35	0,47	2,10	0,97	1,61		3,85
Dic.	2,81	4,37	4,07	4,52	0,38	1,50	0,49	1,76	1,35	4,05		4,13

## VIII. TIPOS DE CAMBIO



**CUADRO 8.1**  
Indices de tipo de cambio y de precios externos, distintas medidas (7)

	Dólar observado (8)	TCM (1) (8) (2 de enero 1998=100)		TCM-5 (2) (8) (2 de enero 1998=100)		TCR (3) (Promedio 1986=100)		TCR-5 (4) (Promedio 1986=100)		IPE (5) (Promedio 1986=100)		IPE-5 (6) (Promedio 1986=100)	
		Valor	% Var. en 12 meses	Valor	% Var. en 12 meses	Valor	% Var. en 12 meses	Valor	% Var. en 12 meses	Valor	% Var. en 12 meses	Valor	% Var. en 12 meses
2009 Dic.	559,6	110,9	3,6	145,9	7,7	95,7	0,3	82,7	-0,2	221,5	-6,2	192,0	-6,4
2010 Dic.	510,2	102,1	-7,9	132,8	-8,9	91,4	-4,5	77,3	-6,4	234,7	6,0	199,7	4,0
2011 Dic.	483,7	99,9	-2,0	130,2	-1,8	92,1	1,0	77,6	0,4	259,4	10,6	218,3	9,4
2012 Dic.	486,5	97,5	-2,3	127,5	-2,0	89,8	-2,5	74,5	-3,8	258,8	-0,2	214,7	-1,6
2012 Ene.	501,3	101,2	1,4	132,1	2,3	92,9	1,5	77,3	1,2	257,7	3,3	214,4	3,0
Feb.	481,5	98,3	0,9	127,8	0,9	90,2	0,1	74,8	-0,9	261,4	3,3	216,8	2,3
Mar.	485,4	98,6	-0,4	127,8	-1,0	90,8	-0,7	75,3	-2,4	261,5	1,9	216,8	0,1
Abr.	486,0	98,3	-0,1	128,1	0,2	90,7	-0,8	75,4	-2,2	261,0	-0,4	216,9	-1,8
May.	497,1	99,3	1,4	130,1	2,3	91,4	0,9	76,2	-0,4	257,2	-2,1	214,4	-3,4
Jun.	505,6	99,9	1,5	131,3	2,7	91,9	0,9	76,6	-0,2	253,5	-3,9	211,3	-4,9
Jul.	491,9	97,3	-0,2	127,1	0,8	89,7	-0,8	74,2	-2,2	254,4	-4,3	210,3	-5,6
Ago.	481,0	95,5	-2,8	124,9	-2,3	88,5	-2,8	73,3	-4,2	257,2	-3,2	213,0	-4,7
Sep.	475,0	95,1	-4,6	125,0	-4,2	87,9	-4,7	73,1	-6,1	260,7	-0,2	217,0	-1,6
Oct.	475,4	95,4	-8,6	125,3	-8,9	87,5	-8,8	72,7	-10,4	261,0	1,1	216,9	-0,7
Nov.	480,6	96,0	-7,3	125,7	-7,7	88,4	-7,1	73,0	-9,0	259,3	0,4	214,1	-1,7
Dic.	477,1	95,6	-8,4	125,2	-8,6	88,2	-7,3	72,6	-9,0	260,7	2,1	214,8	0,1
2013 Ene.	472,7	94,7	-6,4	123,3	-6,7	87,6	-5,7	71,7	-7,2	262,0	1,7	214,5	0,0
Feb.	472,3	94,3	-4,1	122,4	-4,2	87,8	-2,7	71,6	-4,3	262,9	0,6	214,4	-1,1
Mar.	472,5	93,6	-5,0	120,8	-5,5	86,6	-4,5	70,2	-6,7	260,5	-0,4	211,2	-2,6
Abr.	472,1	93,4	-5,0	120,4	-6,0	86,8	-4,2	70,2	-6,8	259,9	-0,4	210,3	-3,1
May.	479,6	94,5	-4,8	121,6	-6,5	87,8	-3,9	71,1	-6,7	258,8	0,6	209,5	-2,3
Jun.	502,9	98,5	-1,4	128,9	-1,8	91,4	-0,5	75,0	-2,1	258,3	1,9	212,0	0,3
Jul.	505,0	98,2	0,9	128,4	1,0	91,0	1,4	74,6	0,6	257,0	1,0	210,6	0,1
Ago.	512,6	99,8	4,5	131,6	5,3	92,5	4,5	76,3	4,1	257,8	0,2	212,7	-0,2
Sep.	504,6	98,2	3,3	129,3	3,4	91,0	3,5	74,6	2,0	258,9	-0,7	212,3	-2,2
Oct.	500,8	98,4	3,1	129,7	3,5	91,0	3,9	74,3	2,2	261,1	0,0	213,4	-1,6
Nov.	519,3	101,2	5,4	133,5	6,3	93,0	5,2	76,0	4,2	258,5	-0,3	211,3	-1,3
Dic.	531,1	103,2	8,0	136,6	9,1								

Indices de tipo de cambio (indices)

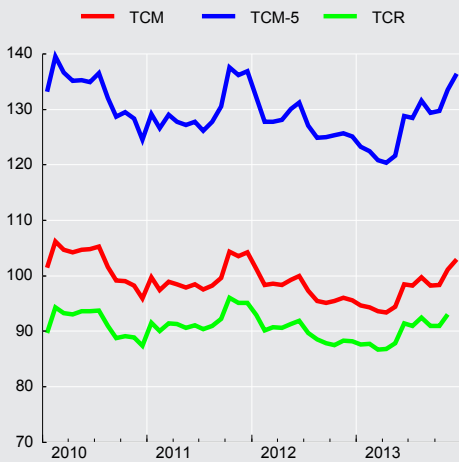

Tipo de cambio observado

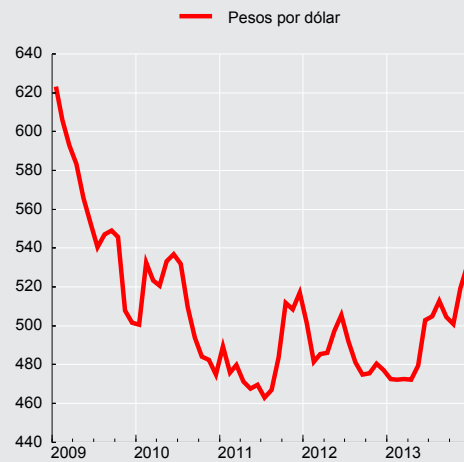



**CUADRO 8.2****Tipo de cambio nominal, peso-distintas monedas extranjeras, promedios mensuales (1)**

(Pesos por unidad de moneda extranjera)

Moneda	2012 Dic	2013 Ene	Feb	Mar	Abr	May	Jun	Jul	Ago	Sep	Oct	Nov
Baht tailandés	296,04	345,98	316,86	320,02	357,54	338,88	326,70	357,33	341,19	285,76	353,12	328,48
Bolivar fuerte(3)	2.113,50	2.424,33	1.747,66	1.503,71	1.652,88	1.602,62	1.600,47	1.767,61	1.712,82	1.445,27	1.753,25	1.652,57
Boliviano (Bolivia)	1.320,48	1.515,13	1.375,10	1.375,50	1.513,12	1.467,61	1.466,15	1.617,78	1.569,14	1.321,18	1.605,55	1.512,20
Colón de Costa Rica(5)	18,36	20,97	19,00	19,14	21,03	20,31	20,36	22,43	21,77	18,28	22,23	21,00
Corona checa	471,77	541,46	496,45	478,64	523,68	505,10	516,15	560,22	555,93	469,43	585,74	521,46
Corona danesa	1.593,00	1.851,96	1.693,26	1.644,94	1.812,90	1.753,61	1.780,07	1.947,42	1.923,02	1.621,85	2.013,54	1.879,80
Corona eslovaca	394,47	458,68	419,28	407,13	448,68	433,88	440,67	482,14	476,08	401,50	498,55	465,42
Corona noruega	1.614,35	1.871,28	1.701,40	1.638,69	1.792,53	1.729,31	1.716,97	1.841,79	1.807,34	1.515,86	1.849,30	1.707,51
Corona sueca	1.372,45	1.602,44	1.483,50	1.468,65	1.601,04	1.524,46	1.530,02	1.678,22	1.648,63	1.392,03	1.718,64	1.578,91
Dirham (Emiratos Árabes Unidos)	2.468,26	2.831,22	2.572,05	2.572,82	2.828,11	2.742,25	2.738,62	3.024,78	2.930,76	2.472,86	2.999,72	2.827,45
Dólar australiano	9.494,05	10.917,28	9.748,93	9.766,62	10.783,80	9.988,40	9.510,62	10.179,32	9.725,72	8.392,51	10.478,52	9.683,93
Dólar canadiense	9.162,42	10.484,73	9.368,22	9.218,78	10.196,00	9.877,93	9.758,67	10.665,84	10.355,24	8.750,36	10.641,70	9.902,37
Dólar fiji(5)	5.098,19	5.849,86	5.310,42	5.277,89	5.817,88	5.545,61	5.405,42	5.857,95	5.680,48	4.834,68	5.977,90	5.595,33
Dólar hongkonés	1.169,73	1.341,28	1.218,14	1.217,93	1.338,04	1.297,58	1.296,02	1.432,25	1.387,98	1.171,25	1.420,94	1.339,56
Dólar neozelandés	7.537,46	8.694,22	7.929,02	7.822,63	8.792,89	8.311,57	7.956,34	8.749,01	8.525,31	7.337,73	9.198,53	8.572,96
Dólar de singapur	7.430,45	8.471,19	7.628,72	7.583,48	8.388,26	8.070,70	7.984,77	8.761,65	8.460,92	7.175,46	8.857,69	8.325,46
Dólar taiwanés	312,03	357,78	319,02	317,93	348,01	338,57	336,12	370,77	359,39	306,01	374,68	351,84
Dólar estadounidense	477,13	472,67	472,34	472,48	472,14	479,58	502,89	504,96	512,59	504,57	500,81	519,25
Euro	11.883,26	13.817,10	12.630,47	12.262,89	13.515,03	13.069,81	13.274,13	14.523,18	14.340,58	12.095,43	15.018,59	14.020,34
Forint (Hungría)	41,64	47,12	43,19	40,58	45,25	44,70	44,90	49,31	47,97	40,33	51,00	47,12
Franco Pacific Island(5)	99,59	115,81	105,90	102,77	113,32	109,58	111,24	121,70	120,18	101,35	125,87	117,50
Franco suizo	9.831,72	11.252,43	10.267,73	9.995,63	11.082,08	10.537,33	10.773,37	11.750,23	11.634,88	9.803,57	12.199,26	11.381,00
Guaraní (Paraguay)	2,09	2,45	2,38	2,40	2,63	2,45	2,31	2,45	2,50	1,98	2,43	2,39
Libra esterlina	14.623,38	16.609,67	14.647,43	14.246,54	15.888,40	15.403,58	15.584,72	16.868,86	16.670,44	14.353,50	17.737,43	16.719,20
Nueva lira turca	5.074,61	5.871,05	5.320,36	5.227,83	5.781,68	5.522,13	5.302,21	5.750,99	5.501,60	4.486,59	5.552,92	5.134,30
Nuevo sol(Perú)	3.532,23	4.077,83	3.665,30	3.644,04	4.002,65	3.811,78	3.661,75	4.001,04	3.843,97	3.263,49	3.979,47	3.715,60
Peso argentino	1.859,82	2.102,44	1.887,05	1.859,73	2.017,30	1.923,77	1.888,93	2.044,88	1.931,81	1.586,65	1.887,63	1.728,60
Peso colombiano	5,04	5,91	5,24	5,20	5,72	5,46	5,24	5,83	5,65	4,68	5,84	5,40
Peso mexicano	705,09	818,32	743,13	754,53	850,40	819,61	777,19	869,88	834,57	692,41	847,36	795,88
Peso uruguayo	471,99	541,16	497,22	499,36	549,78	528,30	489,28	530,74	496,75	411,05	512,18	489,08
Rand (Sudáfrica)	1.049,72	1.185,14	1.064,86	1.029,48	1.140,89	1.081,46	1.004,23	1.120,32	1.070,62	906,81	1.112,67	1.019,46
Real (Brasil)	4.352,49	5.121,64	4.787,43	4.770,87	5.188,80	4.951,97	4.639,81	4.941,74	4.604,38	3.973,31	5.034,50	4.531,26
Ringgit (Malasia) (4)	2.968,76	3.422,13	3.049,76	3.041,05	3.405,55	3.339,22	3.203,48	3.485,74	3.288,04	2.785,34	3.465,17	3.249,75
Rubio (Rusia)(5)	295,01	344,14	313,01	306,98	331,70	321,80	311,58	339,09	326,21	277,62	343,41	317,54
Rupia (India)	165,98	191,54	175,71	173,66	191,03	183,44	172,79	186,04	171,95	141,50	178,64	166,02
Rupia (Indonesia) (6)	0,95	1,10	1,00	1,00	1,10	1,05	1,00	1,10	1,05	0,77	0,97	0,90
Won coreano	8,39	9,75	8,71	8,58	9,25	9,07	8,88	9,84	9,66	8,33	10,35	9,78
Yen (Japón)	108,63	117,07	101,58	99,71	106,43	99,81	103,34	111,45	110,04	91,51	112,63	103,87
Yuan (China)	1.454,58	1.671,17	1.515,75	1.521,57	1.679,61	1.640,05	1.639,77	1.810,81	1.759,70	1.485,85	1.807,12	1.708,53
Zloty (Polonia)	2.901,71	3.344,19	3.029,64	2.953,15	3.268,50	3.131,13	3.101,78	3.400,57	3.391,51	2.852,70	3.587,67	3.345,54
DEG (2)	13.950,66	15.964,36	14.438,38	14.214,06	15.618,49	15.103,42	15.223,66	16.699,40	16.345,49	13.808,31	16.953,51	15.898,98

Fuentes: Bloomberg y Reuters.



**CUADRO 8.3**  
**Paridades de monedas extranjeras, promedios mensuales (1)**  
(Moneda extranjera por dólar)

Moneda	2012 Dic	2013 Ene	Feb	Mar	Abr	May	Jun	Jul	Ago	Sep	Oct	Nov
Baht tailandés	30,6232	30,0591	29,8140	29,5295	29,0541	29,7181	30,7855	31,0905	31,5543	31,7851	31,2005	31,6149
Bolivar fuerte(3)	4,2893	4,2893	5,5872	6,2842	6,2842	6,2842	6,2842	6,2849	6,2846	6,2842	6,2842	6,2842
Boliviano (Bolivia)	6,8653	6,8634	6,8700	6,8700	6,8645	6,8624	6,8600	6,8669	6,8600	6,8745	6,8623	6,8675
Colón de Costa Rica(5)	493,1916	496,0191	496,8315	494,3865	494,5273	495,9595	494,0215	495,1077	494,4529	496,9794	495,5618	494,8505
Corona checa	19,2165	19,2065	19,0316	19,7449	19,8353	19,9389	19,4880	19,8326	19,3643	19,3473	18,8109	19,9232
Corona danesa	5,6912	5,6156	5,5799	5,7450	5,7298	5,7431	5,6504	5,7053	5,5977	5,6001	5,4723	5,5246
Corona eslovaca	22,9821	22,6733	22,5330	23,2131	23,1515	23,2115	22,8252	23,0450	22,6115	22,6213	22,1016	22,3149
Corona noruega	5,6158	5,5572	5,5536	5,7671	5,7949	5,8237	5,8601	6,0333	5,9567	5,9921	5,9584	6,0825
Corona sueca	6,6059	6,4896	6,3684	6,4346	6,4885	6,6065	6,5743	6,6214	6,5294	6,5251	6,4115	6,5775
Dirham (Emiratos Árabes Unidos)	3,6728	3,6729	3,6729	3,6729	3,6728	3,6726	3,6726	3,6727	3,6729	3,6728	3,6729	3,6729
Dólar australiano	0,9549	0,9525	0,9691	0,9676	0,9632	1,0085	1,0577	1,0914	1,1069	1,0823	1,0516	1,0725
Dólar canadiense	0,9894	0,9919	1,0085	1,0251	1,0187	1,0195	1,0307	1,0417	1,0396	1,0379	1,0353	1,0487
Dólar fiji(5)	1,7782	1,7777	1,7790	1,7905	1,7854	1,8161	1,8608	1,8965	1,8950	1,8787	1,8432	1,8560
Dólar hongkonés	7,7501	7,7528	7,7551	7,7588	7,7630	7,7616	7,7605	7,7566	7,7555	7,7544	7,7539	7,7525
Dólar neozelandés	1,2028	1,1961	1,1915	1,2080	1,1813	1,2119	1,2642	1,2700	1,2628	1,2382	1,1978	1,2114
Dólar de singapur	1,2200	1,2276	1,2383	1,2461	1,2383	1,2478	1,2596	1,2679	1,2723	1,2657	1,2439	1,2474
Dólar taiwanés	29,0542	29,0653	29,6138	29,7215	29,8493	29,7454	29,9232	29,9621	29,9490	29,6777	29,4056	29,5160
Euro	0,7629	0,7527	0,7480	0,7706	0,7686	0,7706	0,7577	0,7650	0,7506	0,7509	0,7337	0,7407
Forint (Hungría)	217,7158	220,7068	218,6460	233,0005	229,6386	225,3771	223,9605	225,3209	224,4667	225,0789	216,0827	220,4285
Franco Pacific Island(5)	91,0294	89,7958	89,2219	91,9617	91,6828	91,9349	90,4343	91,2921	89,5603	89,6031	87,5446	88,3889
Franco suizo	0,9221	0,9242	0,9201	0,9454	0,9373	0,9558	0,9337	0,9456	0,9252	0,9265	0,9032	0,9125
Guaraní (Paraguay)	4.304,2105	4.171,3636	3.995,7500	3.968,5500	4.058,3636	4.141,6667	4.344,5000	4.451,3636	4.417,2857	4.434,1667	4.437,0682	4.423,6500
Libra esterlina	0,6199	0,6261	0,6451	0,6633	0,6538	0,6538	0,6454	0,6586	0,6458	0,6328	0,6212	0,6212
Nueva lira turca	1,7864	1,7712	1,7757	1,8076	1,7965	1,8238	1,8970	1,9318	1,9573	2,0244	1,9842	2,0228
Nuevo sol peruano	2,5665	2,5501	2,5774	2,5932	2,5951	2,6421	2,7467	2,7766	2,8003	2,7830	2,7687	2,7949
Peso argentino	4,8745	4,9461	5,0062	5,0813	5,1490	5,2349	5,3246	5,4329	5,5726	5,7246	5,8369	6,0080
Peso colombiano	1.794,4379	1.769,6109	1.790,5830	1.811,1610	1.828,1455	1.849,8105	1.906,6295	1.900,9291	1.902,7124	1.923,4750	1.884,9182	1.921,2260
Peso mexicano	12,8575	12,7078	12,7124	12,5258	12,2145	12,2884	12,9423	12,7730	12,9024	13,1184	13,0035	13,0493
Peso uruguayo	19,2074	19,2155	19,0003	18,9242	18,8945	19,0695	20,5597	20,9350	21,6757	22,1023	21,5120	21,2373
Rand (Sudáfrica)	8,6372	8,7790	8,8717	9,1802	9,1052	9,3181	10,0158	9,9179	10,0580	10,0175	9,9033	10,1876
Real (Brasil)	2,0830	2,0305	1,9733	1,9809	2,0019	2,0338	2,1681	2,2481	2,3390	2,2867	2,1886	2,2922
Ringgit (Malasia) (4)	3,0536	3,0388	3,0976	3,1074	3,0502	3,0160	3,1399	3,1871	3,2741	3,2609	3,1798	3,1956
Rubio (Rusia)(5)	30,7280	30,2167	30,1821	30,7864	31,3164	31,2970	32,2798	32,7635	32,9966	32,7199	32,0825	32,7040
Rupia (India)	54,6187	54,2914	53,7639	54,4139	54,3763	54,9000	58,2283	59,7135	62,6792	64,2081	61,6718	62,5493
Rupia (Indonesia) (6)	9.686,2632	9.709,6364	9.678,3500	9.707,7000	9.721,6818	9.755,9524	9.900,3000	10.068,1364	10.553,8095	11.323,2222	11.156,6818	11.565,0000
Won coreano	1.076,7174	1.065,4659	1.086,3900	1.100,8155	1.121,4068	1.110,8229	1.134,6975	1.127,1268	1.116,5586	1.086,3378	1.067,0891	1.062,7200
Yen (Japón)	83,4674	88,8736	93,0170	94,7980	97,6518	100,9148	97,3330	99,7014	97,8162	99,2372	97,8155	100,0000
Yuan (China)	6,2324	6,2224	6,2325	6,2104	6,1842	6,1410	6,1337	6,1348	6,1172	6,1125	6,0969	6,0784
Zloty (Polonia)	3,1245	3,1097	3,1185	3,2002	3,1786	3,2164	3,2430	3,2682	3,1741	3,1841	3,0714	3,1042
DEG (2)	0,6498	0,6514	0,6543	0,6648	0,6651	0,6668	0,6607	0,6653	0,6586	0,6577	0,6499	0,6532

Fuentes: Bloomberg y Reuters.

# IX. ESTADÍSTICAS MONETARIAS Y FINANCIERAS\*

\*Para consultas sobre esta información dirigirse a: [dineroybanca@bcentral.cl](mailto:dineroybanca@bcentral.cl)

## **Agregados Monetarios**



### CUADRO 9.1.1 Base monetaria y agregados monetarios privados (1)(2)(3)

(Promedios en miles de millones de pesos)

		Base monetaria (4)	Circulante (5)	D1	Dv + Ahv	M1 (6)	Dp	Ahp	Cuotas de FM en instr. de hasta 1 año	Captaciones de CAC	Inversión de FM en M2	Inversión de CAC en M2	M2 (7)
2009	Dic.	4.735	2.755	7.258	3.267	13.279	34.751	2.628	9.448	346	8.713	24	51.716
2010	Dic.	5.595	3.209	8.214	4.682	16.105	36.536	2.841	8.249	405	7.602	23	56.511
2011	Dic.	6.720	3.647	9.808	4.555	18.009	45.170	2.985	9.216	501	8.904	33	66.944
2012	Dic.	7.660	4.199	10.635	4.765	19.598	48.631	3.190	10.935	524	10.836	26	72.016
2012	Ene	6.524	3.636	9.931	4.621	18.188	46.461	2.999	9.466	505	9.014	31	68.574
	Feb	6.451	3.661	9.719	4.356	17.736	46.117	3.013	8.673	509	8.474	25	67.549
	Mar	6.446	3.644	9.837	4.383	17.863	47.097	3.033	8.950	513	8.925	27	68.504
	Abr	6.518	3.685	10.087	4.498	18.270	48.144	3.062	9.762	487	9.733	28	69.965
	May	6.702	3.750	10.280	4.709	18.739	49.059	3.097	9.236	504	9.364	27	71.245
	Jun	6.717	3.788	10.177	4.465	18.430	49.245	3.194	9.428	556	9.387	28	71.439
	Jul	6.830	3.822	10.166	4.352	18.340	50.368	3.163	9.877	554	9.749	31	72.522
	Ago	6.676	3.816	9.790	4.202	17.808	49.613	3.214	10.180	553	10.305	33	71.031
	Sep	7.014	4.002	9.963	4.674	18.639	49.060	3.166	10.011	552	10.183	30	71.215
	Oct	6.918	3.917	9.823	4.572	18.313	49.859	3.183	10.090	535	10.133	27	71.820
	Nov	7.052	3.957	9.970	4.345	18.272	49.658	3.197	11.170	528	11.180	29	71.615
	Dic	7.660	4.199	10.635	4.765	19.598	48.631	3.190	10.935	524	10.836	26	72.016
2013	Ene	7.587	4.180	10.934	4.999	20.114	49.943	3.187	10.190	525	9.750	27	74.182
	Feb	7.433	4.212	10.694	4.730	19.636	50.247	3.194	9.312	531	9.064	30	73.825
	Mar	7.538	4.204	10.800	4.922	19.926	51.363	3.214	8.866	540	9.175	31	74.705
	Abr	7.365	4.208	10.876	4.908	19.992	52.378	3.241	10.142	546	10.288	31	75.981
	May	7.436	4.337	11.107	4.927	20.371	53.405	3.268	11.573	548	11.585	32	77.548
	Jun	7.677	4.335	11.192	5.247	20.774	53.887	3.297	10.968	560	10.855	38	78.593
	Jul	7.727	4.347	11.228	5.274	20.849	54.335	3.318	10.501	559	9.960	41	79.560
	Ago	7.587	4.303	11.051	5.091	20.445	55.066	3.335	11.599	546	10.965	41	79.984
	Sep	7.792	4.567	11.065	5.552	21.184	54.940	3.349	11.511	535	10.995	42	80.482
	Oct	7.636	4.446	10.908	5.124	20.478	54.583	3.357	11.934	540	11.250	36	79.607
	Nov	7.725	4.480	11.074	5.152	20.706	55.690	3.356	13.086	511	12.417	40	80.893
	Dic	8.188	4.679	11.569	5.403	21.651	56.115	3.351					



### CUADRO 9.1.1 Base monetaria y agregados monetarios privados (continuación) (1)(2)(3)

(Promedios en miles de millones de pesos)

	Depósitos en moneda extranjera	Documentos del Banco Central	Bonos de Tesorería	Letras de crédito	Efectos de comercio	Bonos de empresas	Cuotas del resto de FM	Cuotas de ahorro voluntario AFP	Inversión de FM en M3	Inversión de AFP en M3	M3 (8)
2009 Dic.	5.388	6.214	3.451	2.965	497	13.853	6.549	624	4.072	180	87.006
2010 Dic.	6.928	4.369	6.064	2.574	325	14.488	8.652	773	3.736	239	96.709
2011 Dic.	7.085	8.929	9.719	2.094	276	16.074	7.229	724	3.769	307	114.998
2012 Dic.	8.069	9.420	10.454	1.491	209	16.611	7.218	736	3.745	307	122.172
2012 Ene.	7.411	9.154	9.900	2.344	275	16.247	7.250	727	3.789	307	117.788
Feb.	7.310	9.649	9.776	2.434	292	16.327	7.456	738	3.821	308	117.404
Mar.	7.483	9.819	9.857	2.227	285	16.389	7.646	744	3.827	304	118.821
Abr.	7.599	9.889	9.909	2.091	265	16.544	7.668	743	3.734	303	120.635
May.	7.710	9.930	9.936	2.023	262	16.678	7.516	734	3.705	310	122.019
Jun.	7.624	9.811	9.962	1.942	258	16.623	7.353	727	3.749	314	121.675
Jul.	7.476	9.742	10.015	1.826	220	16.530	7.132	725	3.630	314	122.243
Ago.	7.292	10.120	10.067	1.844	179	16.537	7.015	721	3.644	314	120.847
Sep.	7.141	10.073	10.203	1.797	176	16.527	7.103	725	3.669	316	120.975
Oct.	7.301	10.228	10.347	1.552	181	16.439	7.232	732	3.769	316	121.748
Nov.	7.698	10.695	10.373	1.420	197	16.454	7.292	733	3.956	311	122.210
Dic.	8.069	9.420	10.454	1.491	209	16.611	7.218	736	3.745	307	122.172
2013 Ene.	8.083	9.113	11.068	1.479	223	16.822	7.192	745	3.655	301	124.950
Feb.	8.003	9.730	11.053	1.451	231	16.932	7.305	754	3.768	299	125.216
Mar.	8.012	9.597	11.169	1.528	218	16.967	7.443	760	3.688	303	126.409
Abr.	8.185	10.277	11.434	1.334	213	17.134	7.463	764	3.893	313	128.578
May.	8.518	10.688	11.865	1.391	216	17.266	7.487	771	4.157	325	131.269
Jun.	8.810	10.366	12.198	1.289	212	17.236	7.489	769	3.962	328	132.673
Jul.	9.258	10.552	12.470	1.115	181	17.073	7.513	766	3.859	327	134.303
Ago.	9.605	10.931	12.813	1.137	150	17.682	7.573	765	4.068	331	136.241
Sep.	9.548	11.082	13.068	1.144	149	18.101	7.574	766	4.112	336	137.466
Oct.	9.337	11.802	13.453	1.033	157	17.908	7.681	777	4.267	333	137.154
Nov.	10.009	11.572	13.322	1.066	170	17.924	7.745	775	4.523	330	138.622
Dic.	10.253	11.569	13.114	1.011							

Agregados monetarios  
(variación anual)

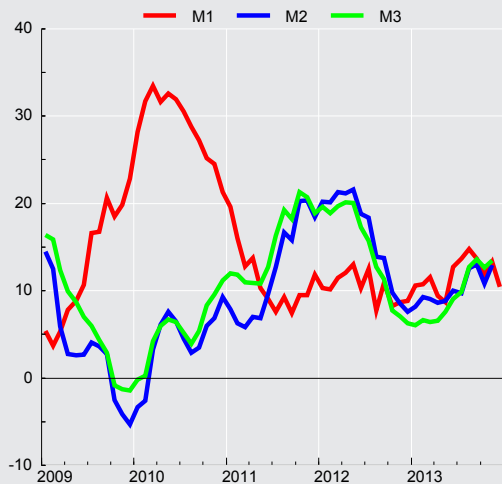



### CUADRO 9.1.2 Agregados monetarios privados desestacionalizados (1)(2)(3)

(Promedios en miles de millones de pesos de 1996)

	Circulante (4)				M1 (5)			
	Original		Desestacionalizado		Original		Desestacionalizado	
	Serie	Variac. porcent. en 12 meses	Serie	Variac. porcent. en el mes	Serie	Variac. porcent. en 12 meses	Serie	Variac. porcent. en el mes
2009 Dic.	1.710,4	9,6	1.657,6	1,1	8.245,7	11,9	8.056,9	2,0
2010 Dic.	1.934,0	15,7	1.872,9	0,2	9.705,7	27,0	9.547,1	-0,3
2011 Dic.	2.103,4	8,1	2.046,2	0,3	10.386,9	7,7	10.177,3	1,0
2012 Dic.	2.392,4	12,0	2.317,1	1,3	11.166,2	7,1	10.920,6	1,1
2011 Dic	2.103,4	8,8	2.046,2	0,3	10.386,9	7,0	10.177,3	1,0
2012 Ene	2.095,0	9,1	2.063,8	0,9	10.479,7	5,8	10.195,6	0,2
Feb	2.101,1	8,9	2.073,8	0,5	10.217,6	5,9	10.074,0	-1,2
Mar	2.086,8	10,5	2.094,9	1,0	10.231,1	7,3	10.267,2	1,9
Abr	2.108,3	11,1	2.113,3	0,9	10.394,0	7,5	10.399,0	1,3
May	2.144,9	11,7	2.138,4	1,2	10.618,9	8,4	10.530,1	1,3
Jun	2.173,4	12,1	2.170,8	1,5	10.573,8	7,4	10.421,6	-1,0
Jul	2.192,7	13,2	2.203,7	1,5	10.521,9	9,6	10.571,8	1,4
Ago	2.193,5	14,0	2.240,8	1,7	10.237,3	5,4	10.484,5	-0,8
Sep	2.282,5	15,0	2.265,5	1,1	10.629,7	8,1	10.649,3	1,6
Oct	2.220,8	12,2	2.259,5	-0,3	10.381,6	5,4	10.652,7	0,0
Nov	2.254,7	12,4	2.287,7	1,2	10.410,5	6,8	10.802,3	1,4
Dic	2.392,4	13,7	2.317,1	1,3	11.166,2	7,5	10.920,6	1,1
2013 Ene	2.377,1	13,5	2.339,7	1,0	11.436,9	9,1	11.079,8	1,5
Feb	2.392,8	13,9	2.362,1	1,0	11.154,1	9,2	11.110,1	0,3
Mar	2.378,8	14,0	2.378,7	0,7	11.274,0	10,2	11.220,9	1,0
Abr	2.392,9	13,5	2.416,3	1,6	11.368,0	9,4	11.349,6	1,1
May	2.465,9	15,0	2.449,9	1,4	11.583,2	9,1	11.401,6	0,5
Jun	2.450,4	12,7	2.443,6	-0,3	11.742,2	11,0	11.560,0	1,4
Jul	2.449,7	11,7	2.463,0	0,8	11.749,2	11,7	11.813,4	2,2
Ago	2.420,2	10,3	2.471,9	0,4	11.498,6	12,3	11.736,7	-0,6
Sep	2.527,5	10,7	2.500,8	1,2	11.728,2	10,3	11.769,1	0,3
Oct	2.485,6	11,9	2.525,3	1,0	11.448,6	10,3	11.778,4	0,1
Nov	2.494,8	10,6	2.534,8	0,4	11.529,7	10,8	11.934,0	1,3

### CUADRO 9.1.2 Agregados monetarios privados desestacionalizados (continuación) (1)(2)(3)

(Promedios en miles de millones de pesos de 1996)

	M2 (6)				M3 (7)			
	Original		Desestacionalizado		Original		Desestacionalizado	
	Serie	Variac. porcent. en 12 meses	Serie	Variac. porcent. en el mes	Serie	Variac. porcent. en 12 meses	Serie	Variac. porcent. en el mes
2009	32.113	1,7	32.035	0,0	54.027	5,0	53.978	0,4
2010	34.056	2,7	33.993	2,1	58.281	4,0	58.178	1,5
2011	38.503	8,6	38.480	-0,2	66.218	11,5	66.176	-0,6
2012	41.031	12,9	41.160	0,1	69.608	11,4	69.967	-0,0
2011 Dic	38.503	13,1	38.480	-0,2	66.218	13,6	66.176	-0,6
2012 Ene	39.511	15,2	38.960	1,2	67.867	14,7	67.443	1,9
Feb	38.766	15,0	38.916	-0,1	67.376	13,8	67.568	0,2
Mar	39.235	16,8	39.435	1,3	68.054	15,2	68.253	1,0
Abr	40.032	16,9	40.004	1,4	69.024	15,9	69.024	1,1
May	40.752	17,7	40.461	1,1	69.794	16,3	69.248	0,3
Jun	40.986	15,6	40.649	0,5	69.807	14,1	69.356	0,2
Jul	41.607	15,3	41.295	1,6	70.133	12,8	69.855	0,7
Ago	40.833	11,4	40.889	-1,0	69.471	10,3	69.382	-0,7
Sep	40.614	10,9	40.918	0,1	68.993	8,5	69.173	-0,3
Oct	40.715	6,9	41.140	0,5	69.019	4,9	69.581	0,6
Nov	40.803	6,6	41.130	-0,0	69.629	5,2	69.972	0,6
Dic	41.031	6,6	41.160	0,1	69.608	5,1	69.967	-0,0
2013 Ene	42.181	6,8	41.702	1,3	71.049	4,7	70.684	1,0
Feb	41.936	8,2	42.026	0,8	71.129	5,6	71.297	0,9
Mar	42.267	7,7	42.464	1,0	71.520	5,1	71.840	0,8
Abr	43.205	7,9	43.092	1,5	73.113	5,9	72.892	1,5
May	44.096	8,2	43.792	1,6	74.643	6,9	74.146	1,7
Jun	44.424	8,4	44.037	0,6	74.991	7,4	74.565	0,6
Jul	44.836	7,8	44.589	1,3	75.686	7,9	75.560	1,3
Ago	44.985	10,2	45.003	0,9	76.625	10,3	76.424	1,1
Sep	44.833	10,4	45.258	0,6	76.768	11,3	77.139	0,9
Oct	44.505	9,3	44.943	-0,7	76.677	11,1	77.259	0,2
Nov	45.044	10,4	45.519	1,3	77.190	10,9	77.716	0,6

## Depósitos y Colocaciones





### CUADRO 9.2.1 Colocaciones por tipo de deudor, balances individuales (1)(2)

(Saldos en miles de millones de pesos)

	Comerciales (3)(4)	Consumo (3)(4)	Vivienda (4)	Crédito comercio exterior	Total
2009 Dic.	42.490	8.424	17.436	4.624	72.974
2010 Dic.	44.826	9.391	19.481	5.284	78.982
2011 Dic.	51.806	11.054	21.896	7.604	92.360
2012 Dic.	59.124	12.333	24.294	8.052	103.803
2011 Dic	51.806	11.054	21.896	7.604	92.360
2012 Ene	52.323	11.156	22.102	7.054	92.635
Feb	52.674	11.252	22.285	7.155	93.365
Mar	53.658	11.401	22.517	7.478	95.054
Abr	54.226	11.503	22.710	7.703	96.142
May	55.407	11.568	22.886	8.575	98.434
Jun	56.105	11.646	23.084	8.316	99.150
Jul	56.090	11.738	23.173	8.121	99.121
Ago	56.120	11.900	23.335	8.380	99.735
Sep	56.659	11.975	23.503	8.207	100.343
Oct	57.337	12.103	23.791	8.152	101.383
Nov	58.332	12.245	24.113	8.170	102.860
Dic	59.124	12.333	24.294	8.052	103.803
2013 Ene	59.058	12.430	24.441	7.942	103.872
Feb	59.462	12.490	24.647	8.032	104.631
Mar	59.954	12.644	24.885	8.215	105.697
Abr	60.067	12.768	25.126	8.448	106.409
May	60.845	12.814	25.239	9.149	108.048
Jun	61.380	12.886	25.411	9.282	108.958
Jul	61.639	12.968	25.677	9.555	109.839
Ago	62.324	13.121	25.932	9.463	110.841
Sep	62.677	13.184	26.180	8.994	111.035
Oct	63.075	13.343	26.484	8.901	111.804
Nov	64.326	13.521	26.757	9.198	113.802

Fuente: Superintendencia de Bancos e Instituciones Financieras (SBIF) y Banco Central de Chile.

Colocaciones por tipo de deudor  
(variación anual, porcentaje)

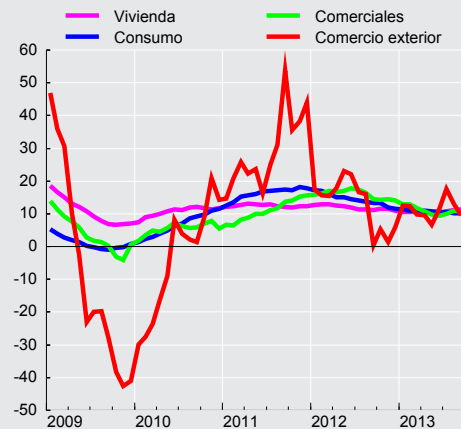

**CUADRO 9.2.2**  
**Colocaciones según reajustabilidad. Saldos (1)(2)**

	Colocaciones en moneda nacional (miles de millones de pesos)								Colocaciones en moneda extranjera (millones de dólares) (3)		
	No Reajustables			Reajustables				Total	Hasta 1 año	Mas de 1 año	Total
	Hasta 1 año	Más de 1 año	Total	Hasta 1 año	Más de 1 año	En letras de crédito	Total				
2009 Dic.	13.742	13.990	27.732	3.258	24.509	3.146	30.913	58.645	9.613	3.344	12.957
2010 Dic.	13.722	16.214	29.936	3.272	27.519	2.803	33.594	63.530	11.140	4.290	15.430
2011 Dic.	14.359	18.939	33.298	3.998	31.607	2.543	38.148	71.446	14.211	7.224	21.435
2012 Dic.	16.910	21.571	38.481	4.431	35.125	2.297	41.853	80.334	16.070	8.804	24.874
2011 Oct.	14.288	18.197	32.485	4.063	30.745	2.567	37.375	69.860	15.472	6.961	22.433
Nov.	14.413	18.383	32.796	4.052	31.149	2.552	37.753	70.549	15.284	7.163	22.447
Dic.	14.359	18.939	33.298	3.998	31.607	2.543	38.148	71.446	14.211	7.224	21.435
2012 Ene.	14.643	19.200	33.843	4.031	31.987	2.523	38.541	72.384	14.228	7.258	21.486
Feb.	15.000	19.234	34.234	4.040	32.272	2.505	38.817	73.051	14.298	7.326	21.624
Mar.	15.282	19.471	34.753	4.122	32.622	2.493	39.237	73.990	14.822	7.372	22.194
Abr.	15.714	19.778	35.492	4.189	32.904	2.467	39.560	75.052	15.197	7.451	22.648
May.	15.744	20.083	35.827	4.444	33.212	2.444	40.100	75.927	15.700	7.397	23.097
Jun.	15.887	20.545	36.433	4.495	33.473	2.426	40.395	76.827	15.145	7.958	23.103
Jul.	15.913	20.697	36.610	4.433	33.772	2.391	40.596	77.206	15.331	8.181	23.512
Ago.	15.605	21.272	36.877	4.561	33.989	2.361	40.911	77.788	15.839	8.072	23.911
Sep.	16.003	20.922	36.925	4.713	34.310	2.347	41.370	78.295	15.690	8.321	24.011
Oct.	15.979	21.144	37.123	4.798	34.693	2.328	41.819	78.942	15.335	8.334	23.669
Nov.	16.348	21.313	37.661	4.893	35.089	2.319	42.301	79.962	15.629	9.108	24.737
Dic.	16.910	21.571	38.481	4.431	35.125	2.297	41.853	80.334	16.070	8.804	24.874
2013 Ene.	17.000	21.628	38.628	4.388	35.743	2.265	42.396	81.024	16.095	8.576	24.671
Feb.	16.671	21.840	38.511	4.291	36.282	2.245	42.818	81.329	16.375	8.947	25.322
Mar.	16.838	21.995	38.833	4.456	36.599	2.230	43.285	82.118	16.392	8.832	25.224
Abr.	16.998	22.076	39.074	4.740	36.748	2.208	43.696	82.770	17.144	8.849	25.993
May.	17.078	22.168	39.246	4.869	36.764	2.182	43.815	83.061	17.763	8.999	26.762
Jun.	17.347	22.297	39.644	5.125	36.886	2.163	44.174	83.818	17.836	9.034	26.870
Jul.	16.966	22.463	39.429	5.330	37.253	2.143	44.725	84.155	18.081	9.258	27.340
Ago.	17.406	22.602	40.008	5.463	37.701	2.127	45.292	85.300	18.149	9.710	27.859
Sep.	17.110	22.844	39.954	5.585	38.029	2.114	45.728	85.682	17.909	9.687	27.595



### CUADRO 9.2.3 Depósitos y captaciones en moneda nacional (1) (2)

(Saldos en miles de millones de pesos)

	Venta de títulos de crédito con pacto de retrocompra	Obligaciones en letras de crédito	Depósitos a menos de 30 días			Depósitos y captaciones a más de 30 días					Total	
			En cuentas corrientes	Ahorro a la vista	Otros	De 30 a 89 días	De 90 a 365 días		A más de un año			Ahorro a plazo
							Reajus- table	No reajus- table	Reajus- table	No reajus- table		
2009 Dic.	2.825	3.815	11.666	62	3.091	10.193	1.521	7.817	14.732	4.478	2.645	62.845
2010 Dic.	674	3.289	13.815	72	3.669	11.288	1.820	9.944	14.584	3.665	2.842	65.662
2011 Dic.	1.198	2.859	15.473	74	4.066	15.883	2.290	11.442	16.205	7.423	2.993	79.906
2012 Dic.	1.016	2.467	17.787	80	3.718	17.028	3.533	14.386	17.292	7.410	3.183	87.900
2011 Oct	635	2.850	13.567	68	3.675	15.456	3.070	11.382	15.905	5.957	2.994	75.559
Nov	616	2.862	13.749	67	3.838	16.175	2.739	11.018	15.978	6.703	2.996	76.741
Dic	1.198	2.859	15.473	74	4.066	15.883	2.290	11.442	16.205	7.423	2.993	79.906
2012 Ene	574	2.766	14.710	70	4.044	15.620	2.543	11.301	16.456	7.185	3.010	78.279
Feb	656	2.771	14.514	71	3.826	15.431	2.654	11.566	16.829	7.208	3.022	78.548
Mar	796	2.763	15.107	72	4.006	15.737	2.906	11.227	17.233	7.618	3.055	80.520
Abr	740	2.668	14.771	73	4.888	16.186	2.868	11.821	17.603	7.918	3.073	82.609
May	657	2.669	15.182	72	4.733	16.450	3.125	12.364	18.018	7.599	3.124	83.993
Jun	821	2.660	14.878	77	3.311	17.477	3.076	12.760	18.045	7.879	3.213	84.196
Jul	704	2.558	14.702	73	3.280	17.666	3.037	13.926	17.618	7.495	3.161	84.220
Ago	929	2.541	14.418	72	3.469	17.277	3.336	14.642	17.578	7.606	3.160	85.028
Sep	814	2.543	14.574	76	3.595	17.786	3.585	14.106	17.818	7.806	3.117	85.881
Oct	701	2.459	14.331	73	3.357	16.876	3.811	14.703	17.815	7.899	3.202	85.227
Nov	794	2.478	14.872	73	3.463	17.309	3.746	14.409	17.750	7.613	3.203	85.710
Dic	1.016	2.467	17.787	80	3.718	17.028	3.533	14.386	17.292	7.410	3.183	87.900
2013 Ene	860	2.368	16.045	78	3.727	17.434	3.359	14.801	17.284	7.889	3.187	87.032
Feb	791	2.377	15.930	107	3.691	16.698	3.422	14.421	17.715	8.598	3.204	86.954
Mar	626	2.371	16.134	105	3.715	16.120	3.511	15.287	18.308	8.531	3.232	87.944
Abr	668	2.290	15.813	103	3.742	17.200	3.447	14.100	18.648	8.300	3.248	87.559
May	771	2.286	16.532	79	3.972	18.356	3.194	14.224	19.022	8.603	3.281	90.320
Jun	838	2.273	16.328	84	4.173	18.682	3.314	13.546	19.328	9.299	3.309	91.175
Jul	783	2.199	16.155	80	3.887	18.619	3.303	13.612	19.350	9.403	3.333	90.724
Ago	766	2.207	16.014	80	3.921	19.277	3.412	13.151	19.828	9.696	3.343	91.695
Sep	651	2.200	16.613	82	4.092	19.422	3.121	12.541	20.207	9.731	3.359	92.018

### CUADRO 9.2.4 Depósitos en moneda extranjera (1)

(Saldos en millones de dólares)

	Depósitos a la vista (2)	Depósitos a plazo (3)	Total
2009 Dic.		2.845	14.040
2010 Dic.		4.036	19.854
2011 Dic.		4.067	17.241
2012 Dic.		4.548	21.051
2011 Oct		4.398	17.088
Nov		4.319	17.952
Dic		4.067	17.241
2012 Ene		4.662	18.037
Feb		4.770	18.547
Mar		4.370	18.494
Abr		5.459	18.142
May		4.414	17.695
Jun		4.318	17.522
Jul		4.202	18.693
Ago		4.657	17.530
Sep		4.454	19.374
Oct		4.631	19.635
Nov		4.537	20.268
Dic		4.548	21.051
2013 Ene		5.014	20.121
Feb		5.258	20.436
Mar		4.659	21.752
Abr		5.452	22.215
May		4.812	20.939
Jun		5.016	21.740
Jul		4.922	23.086
Ago		5.078	22.760
Sep		5.219	22.804

## **Panoramas Financieros**



### CUADRO 9.3.1 Activos y pasivos del Banco Central de Chile (1)(5)(6)

(Saldos en miles de millones de pesos)

	Posición externa neta		Crédito interno					Total	Pasivos monetarios		
	Reservas internacionales	Otros (2)	Sector privado (3)	Gobierno General (neto)	Bancos y financieras		Otros (neto) (4)		Base monetaria		Bonos y pagarés
					Docu-mentos	Otros (3)			Circulante	Encaje	
2009 Dic.	12.849	-595	904	580	0	-2.854	1.834	12.718	2.935	1.647	8.136
2010 Dic.	13.051	-543	861	559	0	-2.964	3.477	14.441	3.423	2.102	8.916
2011 Dic.	21.891	-584	805	143	0	-4.593	2.375	20.037	3.892	2.959	13.186
2012 Dic.	19.933	-537	717	367	0	-4.202	4.517	20.795	4.480	3.411	12.905
2012 Ene	19.173	-547	813	870	0	-1.477	3.441	22.274	3.677	2.121	16.476
Feb	18.774	-536	819	793	0	-1.289	3.753	22.314	3.657	2.805	15.851
Mar	19.370	-550	825	682	0	-1.781	3.521	22.067	3.747	2.473	15.847
Abr	18.742	-549	706	797	0	-1.506	3.725	21.916	3.840	2.332	15.744
May	19.837	-564	710	737	0	-2.705	3.103	21.119	3.797	1.953	15.368
Jun	20.565	-559	713	391	0	-3.277	3.402	21.235	3.926	2.469	14.840
Jul	18.563	-527	715	766	0	-2.787	4.318	21.048	3.857	2.190	15.001
Ago	18.486	-533	718	776	0	-1.719	4.336	22.064	3.974	2.378	15.712
Sep	18.870	-522	712	713	0	-3.270	4.587	21.090	4.007	2.117	14.965
Oct	18.694	-535	725	828	0	-1.677	4.381	22.415	4.119	2.361	15.935
Nov	19.042	-537	735	807	0	-2.535	4.484	21.997	4.145	2.169	15.683
Dic	19.933	-537	717	367	0	-4.202	4.517	20.795	4.480	3.411	12.905
2013 Ene	18.834	-520	723	823	0	-1.455	4.799	23.205	4.238	2.276	16.691
Feb	18.615	-514	733	793	0	-1.902	4.952	22.677	4.227	3.105	15.345
Mar	18.822	-512	738	793	0	-2.858	5.101	22.084	4.339	2.870	14.875
Abr	19.440	-517	592	716	0	-2.110	5.109	23.229	4.303	2.481	16.445
May	19.785	-526	592	775	0	-2.304	4.604	22.927	4.433	2.915	15.580
Jun	20.660	-541	600	630	0	-2.790	4.376	22.935	4.452	3.235	15.248
Jul	20.616	-559	599	743	0	-2.233	3.964	23.130	4.361	3.397	15.372
Ago	20.813	-559	602	811	0	-3.581	4.220	22.307	4.454	2.705	15.148
Sep	21.277	-551	616	826	0	-4.280	4.323	22.211	4.557	2.590	15.065
Oct	20.759	-560	618	906	0	-3.771	4.105	22.055	4.605	2.506	14.944
Nov	21.076	-581	616	897	0	-2.801	3.595	22.803	4.642	2.965	15.196
Dic	21.634	-589	619	913	0	-2.368	3.457	23.665	4.657	4.226	14.782



**CUADRO 9.3.2**  
**Activos y pasivos del Banco Central de Chile, bancos comerciales y sociedades financieras (1)(2)(3)**

(Saldos en miles de millones de pesos)

	Posición externa neta		Crédito interno			Total	Dinero y cuasidinerio privado		
	Reservas Internacionales del Banco Central	Otros	Sector privado (4)	Gobierno General (neto)	Otros (neto) (5)		Dinero	Cuasidinerio	
								Bancario	Dctos. del Banco Central
2009 Dic.	12.849	-4.609	69.782	-1.689	-6.710	69.623	14.086	49.801	5.500
2010 Dic.	13.051	-5.310	74.647	-1.681	-11.387	69.320	16.888	48.281	4.151
2011 Dic.	21.891	-7.578	87.081	-1.566	-12.627	87.201	18.641	59.876	8.684
2012 Dic.	19.933	-7.015	97.419	-349	-17.268	92.721	20.560	62.352	9.809
2011 Oct.	19.032	-6.054	84.931	-1.395	-12.316	84.198	17.259	57.452	9.486
Nov.	20.337	-6.275	86.421	-1.868	-13.561	85.053	17.509	58.369	9.175
Dic.	21.891	-7.578	87.081	-1.566	-12.627	87.201	18.641	59.876	8.684
2012 Ene.	19.173	-6.245	87.484	-858	-12.754	86.800	18.496	58.679	9.625
Feb.	18.774	-5.999	87.957	-788	-12.528	87.416	18.106	59.638	9.672
Mar.	19.370	-6.153	89.497	-810	-13.280	88.624	18.902	59.756	9.966
Abr.	18.742	-4.907	90.565	-1.014	-11.724	91.662	19.544	61.922	10.339
May.	19.837	-5.513	92.685	-577	-14.856	91.576	19.682	61.564	10.330
Jun.	20.565	-6.214	93.250	-634	-16.299	90.668	18.593	61.998	10.077
Jul.	18.563	-5.144	93.432	-910	-16.570	89.370	18.299	60.772	10.298
Ago.	18.486	-5.107	94.072	-1.115	-15.888	90.448	18.438	61.132	10.878
Sep.	18.870	-4.989	94.457	-1.371	-17.073	89.894	18.607	61.042	10.245
Oct.	18.694	-5.528	95.195	-1.062	-15.742	91.555	18.719	61.744	11.091
Nov.	19.042	-6.064	96.661	-769	-16.576	92.293	18.817	62.232	11.244
Dic.	19.933	-7.015	97.419	-349	-17.268	92.721	20.560	62.352	9.809
2013 Ene.	18.834	-7.058	97.688	-58	-14.330	95.076	20.807	62.874	11.395
Feb.	18.615	-6.418	98.512	130	-17.775	93.064	19.859	62.558	10.647
Mar.	18.822	-6.351	99.053	289	-16.856	94.958	20.684	64.338	9.936
Abr.	19.440	-5.352	99.836	62	-18.346	95.640	20.775	63.549	11.316
May.	19.785	-5.046	101.145	399	-17.392	98.891	21.615	66.386	10.891
Jun.	20.660	-5.632	102.183	7	-18.057	99.160	21.266	67.218	10.676
Jul.	20.616	-5.359	103.238	459	-19.911	99.044	20.676	67.036	11.332
Ago.	20.813	-5.454	104.374	495	-18.861	101.368	20.627	69.270	11.471
Sep.	21.277	-5.873	104.497	595	-18.760	101.736	21.853	68.294	11.588

**CUADRO 9.3.3**  
**Activos y pasivos de bancos comerciales y sociedades financieras (1)(2)(3)**

(Saldos en miles de millones de pesos)

	Posición externa neta		Crédito interno						Total	Pasivos	
	Corto plazo	Largo plazo	Sector privado (4)	Gobierno General (neto)	Banco Central			Otros (neto) (5)		Depósitos a la vista privados (D1A)	Cuasidinerio bancario
					Reservas monetarias	Pagarés con mdo. secundario	Otros (neto)				
2009 Dic.	2.329	-6.343	68.879	-2.269	1.647	2.636	4.921	-10.612	60.952	11.150	49.801
2010 Dic.	1.139	-5.906	73.786	-2.240	2.102	4.765	6.208	-18.949	61.746	13.465	48.281
2011 Dic.	1.357	-8.352	86.276	-1.709	2.959	4.503	6.641	-18.075	74.625	14.749	59.876
2012 Dic.	589	-7.066	96.702	-716	3.411	3.096	5.985	-23.567	78.433	16.080	62.352
2011 Oct.	2.629	-8.113	84.137	-2.100	2.427	5.639	6.887	-20.994	70.770	13.716	57.452
Nov.	2.648	-8.332	85.620	-2.504	2.518	6.272	7.492	-21.828	71.986	14.011	58.369
Dic.	1.357	-8.352	86.276	-1.709	2.959	4.503	6.641	-18.075	74.625	14.749	59.876
2012 Ene.	2.060	-7.758	86.670	-1.728	2.121	6.851	8.040	-23.735	73.498	14.819	58.679
Feb.	2.041	-7.504	87.138	-1.587	2.805	6.179	7.287	-23.047	74.087	14.449	59.638
Mar.	2.026	-7.629	88.672	-1.517	2.473	5.881	7.098	-22.836	74.911	15.155	59.756
Abr.	3.126	-7.484	89.859	-1.815	2.332	5.405	6.162	-20.351	77.625	15.703	61.922
May.	3.069	-8.019	91.975	-1.314	1.953	5.038	5.842	-21.097	77.449	15.885	61.564
Jun.	2.137	-7.791	92.537	-1.025	2.469	4.763	6.615	-23.040	76.665	16.667	61.998
Jul.	2.602	-7.219	92.717	-1.675	2.190	4.702	5.817	-23.919	75.214	14.442	60.772
Ago.	2.355	-6.929	93.354	-1.891	2.378	4.835	5.576	-24.081	75.595	14.463	61.132
Sep.	1.986	-6.453	93.745	-2.085	2.117	4.720	6.046	-24.435	75.642	14.600	61.042
Oct.	1.391	-6.385	94.469	-1.891	2.361	4.844	5.860	-24.306	76.344	14.600	61.744
Nov.	1.187	-6.715	95.926	-1.577	2.169	4.439	5.912	-24.436	76.905	14.673	62.232
Dic.	589	-7.066	96.702	-716	3.411	3.096	5.985	-23.567	78.433	16.080	62.352
2013 Ene.	544	-7.083	96.965	-882	2.276	5.296	5.430	-23.104	79.443	16.569	62.874
Feb.	1.057	-6.961	97.779	-663	3.105	4.698	5.854	-26.678	78.190	15.632	62.558
Mar.	904	-6.744	98.316	-503	2.870	4.939	6.289	-25.388	80.683	16.345	64.338
Abr.	1.323	-6.157	99.244	-654	2.481	5.130	6.701	-28.046	80.021	16.472	63.549
May.	1.729	-6.248	100.553	-377	2.915	4.689	6.604	-26.296	83.568	17.182	66.386
Jun.	1.128	-6.219	101.584	-623	3.235	4.572	7.208	-26.852	84.033	16.814	67.218
Jul.	1.431	-6.231	102.639	-284	3.397	4.040	6.587	-28.228	83.351	16.315	67.036
Ago.	1.474	-6.369	103.772	-316	2.705	3.677	7.052	-26.552	85.443	16.173	69.270
Sep.	941	-6.264	103.881	-231	2.590	3.476	7.547	-26.351	85.590	17.296	68.294



**CUADRO 9.3.4**  
**Balance del Banco Central: Saldos por posición (1)(3)(4)**

(Miles de millones de pesos)

	Posición pagadera en moneda nacional			Posición pagadera y denominada en moneda extranjera (principales componentes)						Total (patrimonio)
	Denominada en moneda nacional(2)	Denominada en moneda extranjera	Total	Reservas internacionales	Gobierno Central (neto)	Bancos (neto)	Bonos y pagarés del Banco Central	Resto (neto)	Total	
2009	-14.137	0	-14.137	12.849	-230	130	0	-573	12.176	-1.960
2010	-14.610	0	-14.610	13.051	-248	-1.112	0	-530	11.160	-3.449
2011	-21.175	0	-21.175	21.891	-670	-1.809	0	-591	18.821	-2.354
2012	-22.004	0	-22.004	19.933	-468	-1.389	0	-552	17.525	-4.479
2012 Ene	-21.269	0	-21.269	19.173	-73	-696	0	-554	17.850	-3.419
Feb	-21.334	0	-21.334	18.774	-114	-511	0	-544	17.605	-3.729
Mar	-21.412	0	-21.412	19.370	-278	-619	0	-555	17.918	-3.494
Abr	-21.486	0	-21.486	18.742	-169	-233	0	-554	17.786	-3.699
May	-21.550	0	-21.550	19.837	-232	-562	0	-564	18.479	-3.071
Jun	-21.606	0	-21.606	20.565	-433	-1.337	0	-564	18.232	-3.374
Jul	-21.645	0	-21.645	18.563	-198	-480	0	-527	17.358	-4.286
Ago	-21.694	0	-21.694	18.486	-148	-417	0	-532	17.390	-4.303
Sep	-21.755	0	-21.755	18.870	-261	-879	0	-528	17.202	-4.553
Oct	-21.858	0	-21.858	18.694	-155	-490	0	-534	17.515	-4.344
Nov	-21.961	0	-21.961	19.042	-186	-809	0	-535	17.513	-4.447
Dic	-22.004	0	-22.004	19.933	-468	-1.389	0	-552	17.525	-4.479
2013 Ene	-22.045	0	-22.045	18.834	-169	-852	0	-531	17.283	-4.762
Feb	-22.098	0	-22.098	18.615	-166	-746	0	-520	17.183	-4.915
Mar	-22.169	0	-22.169	18.822	-217	-982	0	-518	17.105	-5.064
Abr	-22.261	0	-22.261	19.440	-301	-1.427	0	-523	17.190	-5.071
May	-22.302	0	-22.302	19.785	-241	-1.276	0	-530	17.738	-4.564
Jun	-22.344	0	-22.344	20.660	-213	-1.900	0	-541	18.006	-4.338
Jul	-22.430	0	-22.430	20.616	-273	-1.274	0	-566	18.503	-3.927
Ago	-22.510	0	-22.510	20.813	-170	-1.747	0	-569	18.327	-4.183
Sep	-22.576	0	-22.576	21.277	-206	-2.229	0	-552	18.290	-4.286
Oct	-22.661	0	-22.661	20.759	-134	-1.467	0	-565	18.593	-4.068
Nov	-22.729	0	-22.729	21.076	-148	-1.167	0	-587	19.174	-3.555
Dic	-22.760	0	-22.760	21.634	-132	-1.563	0	-591	19.349	-3.411



### CUADRO 9.3.5 Posiciones denominadas en moneda extranjera del balance del Banco Central (1)

(Millones de dólares)

	Saldo							Variación de saldo						
	Pagadero en moneda extranjera						Pagade- ro en moneda nacional y deno- minado en mo- neda ex- tranjera	Total	Intercambio			Intereses y resul- tados no finan- cieros	Cambios de valo- ración(2)	Total
	Reservas internacio- nales	Gobierno Central (neto)	Bancos (neto)	Tenedo- res de bonos y pagarés Banco Central	Resto (neto)	Total			Posición pagadera en moneda extran- jera	Posición pagadera en moneda nacional	Total			
2009	25.373	-453	256	0	-1.132	24.044	0	24.044	30	5	35	438	550	1.023
2010	27.864	-529	-2.375	0	-1.132	23.828	0	23.828	22	0	22	275	-513	-216
2011	41.979	-1.284	-3.468	0	-1.134	36.093	0	36.093	12.018	0	12.018	329	-83	12.264
2012	41.650	-978	-2.903	0	-1.152	36.616	0	36.616	3	0	3	578	-58	519
2012 Ene	39.210	-150	-1.424	0	-1.133	36.504	0	36.504	1	0	1	43	367	411
Feb	39.325	-240	-1.070	0	-1.139	36.875	0	36.875	-2	0	-2	28	346	372
Mar	39.551	-568	-1.264	0	-1.134	36.586	0	36.586	1	0	1	49	-340	-290
Abr	38.770	-349	-482	0	-1.146	36.793	0	36.793	1	0	1	58	149	208
May	38.302	-448	-1.086	0	-1.089	35.679	0	35.679	-1	0	-1	62	-1.176	-1.114
Jun	40.344	-849	-2.622	0	-1.106	35.768	0	35.768	1	0	1	52	36	89
Jul	38.447	-409	-995	0	-1.092	35.951	0	35.951	1	0	1	51	131	183
Ago	38.419	-307	-866	0	-1.105	36.142	0	36.142	1	0	1	56	134	191
Sep	40.107	-555	-1.868	0	-1.122	36.563	0	36.558	0	0	0	40	381	416
Oct	38.943	-324	-1.020	0	-1.112	36.486	0	36.486	0	0	0	56	-132	-76
Nov	39.719	-387	-1.687	0	-1.116	36.530	0	36.530	0	0	0	59	-15	44
Dic	41.650	-978	-2.903	0	-1.152	36.616	0	36.616	0	0	0	26	61	87
2013 Ene	39.954	-358	-1.808	0	-1.126	36.662	0	36.662	0	0	0	31	15	46
Feb	39.330	-351	-1.576	0	-1.100	36.304	0	36.304	0	0	0	66	-424	-358
Mar	39.832	-460	-2.078	0	-1.096	36.198	0	36.198	0	0	0	51	-158	-106
Abr	41.227	-638	-3.025	0	-1.109	36.455	0	36.455	0	0	0	53	204	257
May	40.148	-489	-2.589	0	-1.075	35.994	0	35.994	0	0	0	101	-561	-460
Jun	41.003	-422	-3.770	0	-1.075	35.736	0	35.736	0	0	0	60	-318	-259
Jul	40.083	-530	-2.478	0	-1.101	35.974	0	35.974	0	0	0	58	180	238
Ago	40.679	-332	-3.414	0	-1.113	35.820	0	35.820	0	0	0	54	-208	-154
Sep	42.302	-410	-4.432	0	-1.097	36.363	0	36.363	0	0	0	44	500	543
Oct	40.817	-264	-2.884	0	-1.111	36.558	0	36.558	0	0	0	48	147	195
Nov	39.903	-281	-2.209	0	-1.112	36.302	0	36.302	0	0	0	54	-311	-257
Dic	40.604	-247	-2.933	0	-1.108	36.316	0	36.316	0	0	0	25	-11	14



**CUADRO 9.3.6****Activos de reservas internacionales: Contrapartida de las variaciones, detalle por sector y tipo de operación**

(Millones de dólares)

	Intercambio (1)												Intereses y ajustes (3)	Variac. de los activos de reserva (3)	Subtotales por tipo		
	Bancos			Gobierno Central			Tenedores de bonos y pagarés en moneda extranjera del Banco Central			Resto de la economía					Operaciones de cambio (4)	Pasivos netos en moneda extranj.	Intereses y ajustes
	Operaciones cambio	Pasivos netos moneda extranj.	Total	Operaciones cambio	Pasivos netos moneda extranj.	Total	Operaciones cambio	Pasivos netos moneda extranj.	Total	Operaciones cambio (2)	Pasivos netos moneda extranj.	Total					
2009	0	-209	-209	0	329	329	0	0	0	30	1.085	1.115	975	2.210	30	1.205	975
2010	0	2.637	2.637	0	76	76	0	0	0	22	-28	-6	-215	2.491	22	2.684	-215
2011	12.000	1.094	13.094	0	756	756	0	0	0	15	-36	-21	287	14.116	12.015	1.814	287
2012	0	-565	-565	0	-307	-307	0	0	0	3	-86	-83	625	-330	3	-958	625
2012 Ene	0	-2.045	-2.045	0	-1.135	-1.135	0	0	0	1	-16	-15	425	-2.769	1	-3.195	425
Feb	0	-354	-354	0	90	90	0	0	0	-2	-9	-12	390	115	-2	-273	390
Mar	0	193	193	0	328	328	0	0	0	1	1	2	-297	226	1	522	-297
Abr	0	-782	-782	0	-219	-219	0	0	0	1	9	10	210	-781	1	-992	210
May	0	604	604	0	99	99	0	0	0	-1	-29	-29	-1.142	-468	-1	674	-1.142
Jun	0	1.536	1.536	0	401	401	0	0	0	1	2	3	102	2.043	1	1.939	102
Jul	0	-1.627	-1.627	0	-440	-440	0	0	0	1	-15	-14	183	-1.898	1	-2.082	183
Ago	0	-128	-128	0	-102	-102	0	0	0	1	2	3	201	-27	1	-229	201
Sep	0	1.001	1.001	0	248	248	0	0	0	0	-17	-17	456	1.688	0	1.232	456
Oct	0	-847	-847	0	-231	-231	0	0	0	0	-19	-19	-67	-1.165	0	-1.098	-67
Nov	0	666	666	0	63	63	0	0	0	0	1	1	46	776	0	730	46
Dic	0	1.217	1.217	0	591	591	0	0	0	0	4	4	120	1.931	0	1.811	120
2013 Ene	0	-1.095	-1.095	0	-620	-620	0	0	0	0	-18	-18	37	-1.695	0	-1.733	37
Feb	0	-232	-232	0	-7	-7	0	0	0	0	-16	-16	-368	-624	0	-256	-368
Mar	0	502	502	0	109	109	0	0	0	0	5	5	-114	502	0	616	-114
Abr	0	947	947	0	179	179	0	0	0	0	4	4	266	1.395	0	1.130	266
May	0	-436	-436	0	-149	-149	0	0	0	0	-76	-76	-418	-1.079	0	-662	-418
Jun	0	1.181	1.181	0	-67	-67	0	0	0	0	2	2	-261	855	0	1.116	-261
Jul	0	-1.293	-1.293	0	108	108	0	0	0	0	19	19	246	-920	0	-1.166	246
Ago	0	936	936	0	-198	-198	0	0	0	0	4	4	-147	596	0	742	-147
Sep	0	1.019	1.019	0	78	78	0	0	0	0	-40	-40	568	1.624	0	1.056	568
Oct	0	-1.548	-1.548	0	-146	-146	0	0	0	0	-9	-9	217	-1.485	0	-1.703	217
Nov	0	-675	-675	0	17	17	0	0	0	0	1	1	-258	-915	0	-657	-258
Dic	0	724	724	0	-34	-34	0	0	0	0	-3	-3	13	701	0	688	13



### CUADRO 9.3.7 Base monetaria: Contrapartida de las variaciones

(Miles de millones de pesos)

	Operaciones de cambio (1)					Crédito en moneda nacional (neto)									Total	Base monetaria (variación por componente)		Operac. de cambio más pagarés denominados en dólares (5)	
	Bancos (2)	Sector público no financiero		Tenores de bonos y pagarés del Banco Central (4)	Total	Pagarés del Banco Central		Bancos y sociedades financieras			Otras operaciones		Total	Total		Circulante	Encaje		
		Gobierno Central (3)	Resto			Denominados en moneda extranjera	Denominados en moneda nacional	Instrumentos de política monetaria	Otros	Total	Gobierno Central	Resto							Total
2009	0	0	16	0	16	3	-724	1.076	9	1.086	2	-30	336	352	259	93	19		
2010	0	0	11	0	11	0	3.170	-2.141	-9	-2.150	-55	-34	932	943	488	455	11		
2011	5.787	0	7	0	5.794	0	-3.867	-879	-10	-888	-64	352	-4.468	1.326	466	860	5.788		
2012	0	0	2	0	2	0	356	31	2	34	-38	686	1.038	1.039	589	451	2		
2012 Ene	0	0	1	0	1	0	-3.215	2.015	0	2.015	123	24	-1.053	-1.053	-215	-838	1		
Feb	0	0	-1	0	-1	0	625	4	1	5	-42	77	665	664	-27	691	-1		
Mar	0	0	1	0	1	0	4	-382	1	-381	47	88	-243	-242	99	-342	1		
Abr	0	0	0	0	0	0	103	-106	-1	-107	-0	-45	-49	-48	92	-140	0		
May	0	0	-0	0	-0	0	376	-865	1	-864	-1	68	-421	-422	-43	-379	-0		
Jun	0	0	1	0	1	0	529	207	1	208	-148	56	645	645	129	516	1		
Jul	0	0	1	0	1	0	-161	-365	6	-359	138	33	-349	-349	-69	-280	1		
Ago	0	0	0	0	0	0	-711	1.010	0	1.010	-41	47	304	305	116	188	0		
Sep	0	0	0	0	0	0	747	-1.083	-2	-1.084	46	64	-228	-227	33	-261	0		
Oct	0	0	0	0	0	0	-970	1.213	-5	1.208	-0	118	356	356	112	243	0		
Nov	0	0	0	0	0	0	252	-533	-3	-536	-1	117	-167	-167	25	-192	0		
Dic	0	0	0	0	0	0	2.778	-1.085	3	-1.081	-159	39	1.577	1.577	335	1.242	0		
2013 Ene	0	0	0	0	0	0	-3.786	2.205	12	2.217	155	38	-1.377	-1.377	-242	-1.135	0		
Feb	0	0	0	0	0	0	1.347	-547	-5	-552	-37	61	818	818	-11	829	0		
Mar	0	0	0	0	0	0	470	-710	-4	-714	46	76	-123	-123	112	-235	0		
Abr	0	0	0	0	0	0	-1.570	1.199	-1	1.198	0	-53	-425	-425	-36	-389	0		
May	0	0	0	0	0	0	866	-343	1	-342	-1	41	564	564	130	434	0		
Jun	0	0	0	0	0	0	332	139	2	141	-176	42	340	340	19	320	0		
Jul	0	0	0	0	0	0	-125	-62	-4	-66	165	96	71	71	-91	162	0		
Ago	0	0	0	0	0	0	224	-868	-2	-870	-42	89	-599	-599	93	-692	0		
Sep	0	0	0	0	0	0	83	-213	3	-210	46	69	-12	-12	103	-115	0		
Oct	0	0	0	0	0	0	120	-247	-2	-248	-1	93	-36	-36	48	-83	0		
Nov	0	0	0	0	0	0	-252	676	1	677	1	70	496	496	37	459	0		
Dic	0	0	0	0	0	0	414	830	0	831	-1	32	1.276	1.276	15	1.261	0		



**CUADRO 9.3.9**  
**Activos de reserva por monedas**  
(Millones de dólares)

		2005	2006	2007	2008	2009	2010	2011	2012
Especificación	Moneda								
Oro monetario	Oro	3	4	5	6	9	11	12	13
Derechos especiales de giro DEG	Deg	53	55	53	57	1.143	1.217	1.214	1.212
Posición de reserva en el FMI	Deg	189	113	88	168	286	282	601	692
Otros activos de reserva		16.719	19.257	16.763	22.932	23.934	26.353	40.151	39.733
Moneda y Depósitos		8.900	10.772	7.184	5.583	6.223	5.989	8.510	4.585
	Dólar australiano	0	0	0	0	0	406	178	0
	Dólar canadiense	0	0	0	0	0	114	481	0
	Dólar USA	7.829	9.548	4.679	3.649	3.988	3.969	5.595	3.759
	Euro	291	440	2.505	1.880	2.195	1.273	1.027	1
	Franco suizo	0	0	1	0	0	0	0	0
	Libra esterlina	276	2	0	0	0	175	247	2
	Yen	504	783	0	24	0	0	0	0
	Otras	0	0	0	30	40	52	981	823
Valores		7.790	8.454	9.513	17.265	17.627	20.329	31.607	35.067
	Dólar australiano	0	0	0	7	27	459	1.015	2.185
	Dólar canadiense	0	0	0	0	0	719	1.311	3.267
	Dólar USA	3.482	4.103	5.792	10.357	10.896	10.506	16.457	17.211
	Euro	4.304	4.351	3.709	6.887	6.540	8.017	11.629	7.869
	Franco suizo	0	0	0	0	0	0	0	864
	Libra esterlina	4	-0	8	14	5	531	707	798
	Yen	0	0	0	0	0	0	0	1.018
	Otras	1	0	4	0	158	97	488	1.855
Otros Activos (1)	Dólar	30	32	68	83	85	35	35	81
Activos de reserva		16.963	19.429	16.910	23.162	25.373	27.864	41.979	41.650
	Dólar australiano	0	0	0	7	27	865	1.194	2.185
	Dólar canadiense	0	0	0	0	0	833	1.793	3.268
	Dólar USA	11.341	13.682	10.538	14.089	14.969	14.510	22.087	21.051
	Euro	4.595	4.791	6.214	8.767	8.735	9.289	12.656	7.870
	Franco suizo	0	0	1	0	0	0	0	864
	Libra esterlina	280	2	8	15	5	706	954	799
	Yen	504	783	0	24	0	0	0	1.018
	Oro	3	4	5	6	9	11	12	13
	Deg	241	168	142	225	1.430	1.499	1.816	1.903
	Otras	1	0	4	30	197	149	1.469	2.678



**CUADRO 9.3.9**  
**Activos de reserva por monedas (continuación)**  
(Millones de dólares)

Especificación	Moneda	2011	2012	II	III	IV	2013	II	III
		IV	I				I		
Oro monetario	Oro	12	13	12	14	13	13	10	11
Derechos especiales de giro DEG	Deg	1.214	1.225	1.193	1.212	1.212	1.181	1.111	1.133
Posición de reserva en el FMI	Deg	601	624	663	686	692	677	663	645
Otros activos de reserva		40.151	37.688	38.476	38.195	39.733	37.961	39.219	40.514
Moneda y Depósitos		8.510	5.644	5.093	3.766	4.585	3.396	5.041	5.639
	Dólar australiano	178	174	73	-16	0	1	1	1
	Dólar canadiense	481	489	222	8	0	1	0	1
	Dólar USA	5.595	2.950	4.109	3.130	3.759	2.432	4.083	4.836
	Euro	1.027	759	7	-10	1	2	1	1
	Franco suizo	0	283	4	0	0	4	2	2
	Libra esterlina	247	201	112	2	2	4	1	1
	Yen	0	10	2	0	0	3	0	1
	Otras	981	779	564	653	823	950	952	799
Valores		31.607	32.028	33.343	34.387	35.067	34.450	34.057	34.860
	Dólar australiano	1.015	2.964	3.192	2.210	2.185	2.276	2.237	2.459
	Dólar canadiense	1.311	1.609	2.057	3.307	3.267	3.663	3.163	3.255
	Dólar USA	16.457	13.649	14.719	17.194	17.211	16.872	17.124	16.821
	Euro	11.629	10.946	10.278	7.999	7.869	7.266	7.395	7.745
	Franco suizo	0	452	589	771	864	699	687	851
	Libra esterlina	707	598	460	776	798	775	745	820
	Yen	0	849	1.335	982	1.018	975	950	1.059
	Otras	488	961	711	1.149	1.855	1.925	1.756	1.851
Otros Activos (1)	Dólar	35	16	41	42	81	115	121	15
Activos de reserva		41.979	39.551	40.344	40.107	41.650	39.832	41.003	42.303
	Dólar australiano	1.194	3.137	3.265	2.194	2.185	2.277	2.238	2.459
	Dólar canadiense	1.793	2.098	2.279	3.314	3.268	3.663	3.163	3.256
	Dólar USA	22.087	16.615	18.868	20.366	21.051	19.420	21.328	21.672
	Euro	12.656	11.705	10.285	7.989	7.870	7.268	7.396	7.746
	Franco suizo	0	735	593	771	864	703	689	853
	Libra esterlina	954	799	573	778	799	778	746	820
	Yen	0	859	1.337	982	1.018	979	950	1.060
	Oro	12	13	12	14	13	13	10	11
	Deg	1.816	1.849	1.856	1.898	1.903	1.858	1.774	1.778
	Otras	1.469	1.740	1.275	1.801	2.678	2.875	2.708	2.650



**CUADRO 9.3.13**  
**Liquidez en moneda extranjera del Banco Central y Gobierno Central (1)**

(Millones de dólares)

	Activos de reserva oficiales y otros activos en moneda extranjera			Compromisos netos predeterminados a corto plazo							Compromisos contingentes netos a corto plazo
	Reservas	Otros activos	Total	Títulos de deuda emitidos, pagaderos en moneda extranjera (2)	Cuentas corrientes en el Banco Central	Overnight en el Banco Central	Pactos (3)	Deuda externa	Otros	Total	
2009	25.372,5	15.661,0	41.033,5	0,0	-488,9	0,0	745,0	-243,9	-3,8	8,4	0,0
2010	27.863,7	19.010,4	46.874,1	0,0	-902,6	-1.472,0	0,0	-319,3	-25,7	-2.719,6	0,0
2011	41.979,3	24.404,6	66.384,0	0,0	-1.563,4	-1.905,0	0,0	-966,2	-24,9	-4.459,5	0,0
2012	41.649,5	26.702,1	68.351,5	0,0	-1.043,1	-1.860,0	0,0	-1.104,2	-37,8	-4.045,2	0,0
2011 Dic	41.979,3	24.404,6	66.384,0	0,0	-1.563,4	-1.905,0	0,0	-966,2	-24,9	-4.459,5	0,0
2012 Ene	39.210,1	25.563,1	64.773,2	0,0	-503,8	-920,0	0,0	-1.116,5	-24,8	-2.565,2	0,0
Feb	39.324,6	25.634,6	64.959,1	0,0	-670,3	-400,0	0,0	-1.124,7	-26,2	-2.221,2	0,0
Mar	39.550,7	26.113,2	65.663,8	0,0	-1.263,6	0,0	0,0	-1.127,9	-21,3	-2.412,7	0,0
Abr	38.770,1	26.107,7	64.877,8	0,0	-482,7	0,0	0,0	-1.145,9	-21,0	-1.649,6	0,0
May	38.301,8	25.923,1	64.224,9	0,0	-445,9	-640,0	0,0	-1.123,3	-11,4	-2.220,6	0,0
Jun	40.344,3	25.088,1	65.432,4	0,0	-1.862,0	-760,0	0,0	-1.126,0	-21,3	-3.769,3	0,0
Jul	38.446,5	24.907,8	63.354,3	0,0	-539,9	-455,0	0,0	-1.103,2	-13,6	-2.111,7	0,0
Ago	38.419,4	24.476,1	62.895,4	0,0	-731,5	-135,0	0,0	-1.090,9	-5,0	-1.962,3	0,0
Sep	40.107,3	24.762,1	64.869,4	0,0	-1.112,8	-755,0	0,0	-1.099,9	-6,9	-2.974,6	0,0
Oct	38.942,7	24.360,9	63.303,6	0,0	-580,4	-440,0	0,0	-1.093,1	-27,3	-2.140,8	0,0
Nov	39.718,8	26.220,3	65.939,1	0,0	-826,6	-860,0	0,0	-1.104,5	-18,2	-2.809,3	0,0
Dic	41.649,5	26.702,1	68.351,5	0,0	-1.043,1	-1.860,0	0,0	-1.104,2	-37,8	-4.045,2	0,0
2013 Ene	39.954,1	26.848,7	66.802,7	0,0	-1.288,2	-520,0	0,0	-267,9	-31,3	-2.107,4	0,0
Feb	39.330,3	26.894,2	66.224,6	0,0	-1.140,9	-435,0	0,0	-274,0	-32,4	-1.882,2	0,0
Mar	39.832,0	27.363,4	67.195,4	0,0	-1.498,3	-580,0	0,0	-299,5	-30,3	-2.408,0	0,0
Abr	41.227,4	28.011,0	69.238,4	0,0	-1.704,8	-1.315,0	0,0	-258,3	-20,7	-3.298,9	0,0
May	40.148,0	27.693,0	67.841,0	0,0	-1.939,0	-650,0	0,0	-281,8	-22,4	-2.893,2	0,0
Jun	41.002,9	25.240,4	66.243,3	0,0	-2.735,3	-1.035,0	0,0	-293,9	-15,3	-4.079,6	0,0
Jul	40.083,4	25.302,0	65.385,3	0,0	-1.232,7	-1.245,0	0,0	-297,3	-23,0	-2.798,1	0,0
Ago	40.678,9	25.828,1	66.507,0	0,0	-1.605,6	-1.808,0	0,0	-299,3	-29,2	-3.742,1	0,0
Sep	42.302,2	24.106,8	66.408,9	0,0	-2.787,1	-1.645,0	0,0	-286,9	-11,6	-4.730,6	0,0
Oct	40.817,4	24.644,1	65.461,4	0,0	-1.265,3	-1.620,0	0,0	-305,8	-18,8	-3.209,9	0,0
Nov	39.902,8	23.914,2	63.817,0	0,0	-779,3	-1.430,0	0,0	-305,2	-31,9	-2.546,4	0,0

**CUADRO 9.3.13**  
**Liquidez en moneda extranjera del Banco Central y Gobierno Central (continuación) (1)**

Datos referidos a Noviembre de 2013

	Compromisos netos predeterminados a corto plazo								Compromisos contingentes netos a corto plazo
	Títulos de deuda emitidos, pagaderos en moneda extranjera (2)	Cuentas corrientes en el Banco Central	Overnight en el Banco Central	Pactos (3)	Deuda externa	Otros	Total		
Memorandum (4)									
Flujo hasta 1 mes	0,0	-779,3	-1.430,0	0,0	-10,1	-31,9	-2.251,2	0,0	
Flujo desde más de un mes hasta 3 meses	0,0	0,0	0,0	0,0	-118,3	0,0	-118,3	0,0	
Flujo desde más de 3 meses hasta un año	0,0	0,0	0,0	0,0	-176,9	0,0	-176,9	0,0	



### CUADRO 9.3.14 Liquidez del sistema financiero (1)

(Promedios en millones de pesos)

		Encaje exigido	Encaje mantenido (2)	Posición de liquidez (3)	Billetes y monedas (4)	Cuentas corrientes en el BCCh	Facilidad permanente de depósito	Facilidad permanente de liquidez	Otras operaciones mercado abierto (5)		Monto transado interbancario
									Expansiva	Contractiva	
2009	Prom.	1.802.304	1.839.878		1.054.188	784.723					
2010	Prom.	2.115.096	2.173.348	58.251	1.242.695	934.169	1.034.799	49.644	1.209.580	353.913	191.786
2011	Prom.	2.496.869	2.582.384	64.671	1.364.823	1.209.547	1.153.662	59.088	61.221	107.505	238.851
2012	Prom.	2.836.853	2.932.537	95.684	1.480.657	1.454.038	1.476.428	38.391	174.619	96.328	185.266
2012	Ene	2.700.448	2.766.397	65.949	1.436.204	1.345.571	1.897.661	8.646	286.760	192.470	212.975
	Feb	2.709.731	2.824.888	115.157	1.448.394	1.378.122	918.010	8.579	296.769	84.695	246.788
	Mar	2.674.674	2.780.468	105.795	1.425.752	1.360.833	1.251.360	24.183	198.679	0	283.280
	Abr	2.711.904	2.789.355	77.451	1.395.084	1.395.497	1.250.352	38.114	29.091	0	170.689
	May	2.797.261	2.889.883	92.622	1.388.575	1.502.627	1.477.545	38.241	0	0	165.474
	Jun	2.854.937	2.926.501	71.564	1.406.475	1.520.695	1.562.111	33.623	0	0	168.810
	Jul	2.882.168	2.938.370	56.202	1.453.315	1.486.635	1.766.950	15.080	0	0	84.400
	Ago	2.928.855	3.006.466	77.611	1.462.546	1.542.895	1.362.248	83.006	0	255.595	171.988
	Sep	2.928.638	3.018.867	90.229	1.628.320	1.385.881	1.618.100	35.191	0	0	302.142
	Oct	2.957.962	3.033.448	75.486	1.507.455	1.524.488	1.059.115	96.840	37.063	0	144.714
	Nov	2.939.743	3.037.412	97.669	1.505.944	1.534.247	1.421.643	41.009	219.704	0	106.628
	Dic	2.950.551	3.172.799	222.249	1.708.167	1.466.721	2.094.289	36.078	1.020.731	609.995	169.508
2013	Ene	3.066.477	3.192.439	125.963	1.666.060	1.525.671	2.077.713	34.054	1.045.428	0	168.540
	Feb	3.100.291	3.247.063	146.772	1.623.971	1.623.907	1.358.900	31.974	460.873	0	155.406
	Mar	3.035.663	3.152.689	117.027	1.663.371	1.489.277	1.467.880	29.420	14.215	0	204.976
	Abr	3.046.619	3.135.646	89.027	1.662.097	1.472.586	1.101.852	18.834	0	0	179.716
	May	3.087.585	3.169.833	82.248	1.629.732	1.542.301	821.810	24.266	0	0	218.434
	Jun	3.128.799	3.213.600	84.801	1.621.765	1.591.302	1.115.024	101.899	0	0	353.906
	Jul	3.201.319	3.258.525	57.205	1.681.589	1.568.098	1.138.850	122.200	0	0	305.223
	Ago	3.193.679	3.291.560	97.881	1.760.255	1.542.610	1.476.775	4.918	0	0	186.975
	Sep	3.142.159	3.218.196	76.037	1.943.890	1.273.957	1.639.205	10.694	0	0	153.104
	Oct	3.151.007	3.214.668	63.660	1.810.644	1.404.762	1.503.829	3.708	0	0	183.101
	Nov	3.117.220	3.222.673	105.453	1.781.977	1.453.957	1.544.860	6.608	0	0	108.281
	Dic	3.132.590	4.239.194	1.106.604	1.952.199	2.291.244	589.540	10.916	0	0	115.050

## **Mercado Cambiario**



### CUADRO 9.4.1 Posición spot y de derivados del mercado cambiario formal (1)

(Millones de dólares)

	Posiciones de derivados mercado externo			Posiciones de derivados mercado local				Posiciones de derivados en mercado local con los principales agentes(2)					Posición spot (3)	Posición de derivados total(4)	Posición total(5)
	Compra a terceros	Venta a terceros	Neta	Compra a terceros	Venta a terceros	Inter-bancaria	Neta	AFPs	Compañía de Seguros	Fondos Mutuos	Corredores de bolsa y agencia de valores	Empresas y personas			
2009 Dic.	14.334	21.688	-7.354	37.699	16.195	19.398	21.504	27.525	1.268	69	-187	-7.172	-13.402	14.150	748
2010 Dic.	30.417	29.998	420	36.852	20.389	27.417	16.464	23.459	1.725	318	-403	-8.635	-16.836	16.883	47
2011 Dic.	27.390	33.756	-6.366	37.014	21.165	32.296	15.849	13.846	1.843	176	96	-112	-9.850	9.483	-368
2012 Dic.	32.556	36.821	-4.265	39.316	25.760	33.737	13.556	12.038	2.516	386	-16	-1.368	-10.519	9.291	-1.228
2011 Dic.	27.390	33.756	-6.366	37.014	21.165	32.296	15.849	13.846	1.843	176	96	-112	-9.850	9.483	-368
2012 Ene.	29.621	34.705	-5.084	37.209	22.187	32.983	15.022	14.380	1.911	259	-52	-1.476	-11.090	9.939	-1.151
Feb.	31.057	35.384	-4.326	37.466	22.449	32.393	15.016	14.724	1.934	277	-84	-1.836	-11.619	10.690	-928
Mar.	30.235	36.942	-6.707	39.016	21.685	33.951	17.331	16.001	1.990	364	-40	-983	-11.354	10.624	-729
Abr.	28.971	35.846	-6.875	36.920	21.855	33.801	15.065	15.011	2.024	357	-80	-2.247	-9.456	8.191	-1.266
May.	31.588	42.472	-10.883	42.166	22.982	38.717	19.184	14.626	2.216	256	73	2.012	-8.478	8.300	-178
Jun.	31.552	42.478	-10.925	41.160	23.125	37.554	18.035	13.775	2.257	306	1	1.696	-8.115	7.109	-1.005
Jul.	32.311	42.113	-9.802	40.718	23.082	38.182	17.636	14.115	2.284	278	-69	1.029	-8.777	7.834	-943
Ago.	30.343	40.457	-10.114	40.721	24.630	36.516	16.091	14.584	2.272	344	-121	-989	-7.696	5.977	-1.719
Sep.	31.815	39.898	-8.083	39.705	24.559	36.331	15.146	13.502	2.289	332	-88	-888	-7.573	7.063	-509
Oct.	34.106	42.657	-8.550	40.327	23.668	35.697	16.659	14.927	2.293	376	-54	-883	-9.466	8.109	-1.357
Nov.	35.493	42.538	-7.045	41.598	25.235	37.944	16.363	15.330	2.420	346	3	-1.738	-10.742	9.318	-1.424
Dic.	32.556	36.821	-4.265	39.316	25.760	33.737	13.556	12.038	2.516	386	-16	-1.368	-10.519	9.291	-1.228
2013 Ene.	36.663	37.897	-1.234	37.046	25.413	35.506	11.633	11.266	2.475	379	-33	-2.641	-11.024	10.399	-625
Feb.	36.627	39.405	-2.777	37.184	24.345	36.415	12.839	10.863	2.605	388	-30	-988	-10.086	10.062	-25
Mar.	35.156	38.796	-3.641	33.852	21.250	36.116	12.602	10.467	2.674	394	-8	-924	-10.399	8.961	-1.437
Abr.	38.002	43.322	-5.320	35.289	24.349	38.581	10.940	8.261	2.696	513	-59	-470	-6.948	5.620	-1.328
May.	34.487	47.519	-13.032	40.774	24.491	43.247	16.283	10.435	2.872	762	154	2.061	-4.179	3.251	-928
Jun.	34.359	48.482	-14.123	39.100	22.608	43.685	16.492	9.636	2.980	758	10	3.108	-3.034	2.370	-664
Jul.	32.988	45.720	-12.732	39.220	22.528	43.438	16.692	9.785	3.013	682	112	3.100	-4.780	3.960	-820
Ago.	32.240	43.726	-11.486	39.281	24.437	45.794	14.844	8.360	3.108	588	52	2.736	-4.445	3.359	-1.087
Sep.	36.689	43.841	-7.153	38.386	27.535	40.630	10.851	7.365	3.185	377	33	-109	-5.153	3.698	-1.455
Oct.	32.060	39.148	-7.088	36.780	25.522	36.902	11.258	8.317	3.168	479	29	-735	-5.616	4.170	-1.446
Nov.	35.187	46.529	-11.342	42.175	25.777	43.220	16.398	11.468	3.419	545	110	856	-6.789	5.056	-1.733



**CUADRO 9.4.2**  
**Transacciones Spot y de Derivados del mercado cambiario formal (1)**

(Millones de dólares)

	Suscripción spot			
	Compras a terceros	Ventas a terceros	Interbancario	Total
2009	156.888	163.324	345.198	665.410
2010	181.197	184.577	379.433	745.207
2011	252.104	245.078	462.399	959.581
2012	255.474	256.248	485.451	997.174
2011 Dic	22.091	21.759	34.438	78.287
2012 Ene	18.297	19.555	42.148	80.000
Feb	17.155	17.650	36.700	71.505
Mar	21.240	21.094	43.294	85.629
Abr	19.557	17.545	35.112	72.214
May	22.988	22.019	44.742	89.749
Jun	25.270	25.194	46.641	97.104
Jul	21.434	21.841	40.164	83.439
Ago	23.378	22.269	41.649	87.296
Sep	18.042	17.937	33.997	69.976
Oct	21.642	23.627	43.865	89.134
Nov	22.009	23.284	40.538	85.830
Dic	24.461	24.234	36.603	85.298
2013 Ene	23.680	24.192	42.376	90.247
Feb	19.931	18.997	38.725	77.652
Mar	24.349	24.649	44.220	93.218
Abr	28.700	25.211	53.383	107.294
May	29.174	26.370	58.162	113.705
Jun	25.328	24.216	51.691	101.235
Jul	24.034	25.687	59.202	108.922
Ago	23.785	23.441	60.312	107.537
Sep	21.528	22.253	46.631	90.412
Oct	22.082	22.503	57.160	101.745
Nov	23.830	24.978	58.479	107.287

**CUADRO 9.4.2**  
**Transacciones Spot y de Derivados del mercado cambiario formal (continuación) (1)**

(Millones de dólares)

	Suscripción de derivados mercado externo			Suscripción de derivados mercado local				Suscripción de derivados en el mercado local con los principales agentes (2)				
	Compras a terceros	Ventas a terceros	Total	Compras a terceros	Ventas a terceros	Interbancario	Total	AFPs	Compañías de seguros	Fondos mutuos	Corredores de bolsa y agencias de valores	Empresas y personas
2009	81.862	111.464	193.326	127.118	98.003	161.831	386.952	114.559	6.419	4.323	10.612	89.207
2010	130.679	133.379	264.058	144.695	144.817	200.558	490.069	131.383	11.994	6.027	9.546	130.560
2011	179.989	206.751	386.740	171.575	182.329	260.340	614.243	189.025	10.777	6.086	7.414	140.603
2012	176.667	213.211	389.878	206.957	202.141	274.627	683.725	200.893	12.654	3.764	5.642	186.144
2011 Dic	12.180	13.905	26.085	13.462	13.329	18.024	44.815	13.022	959	463	448	11.899
2012 Ene	13.248	15.145	28.393	15.995	16.489	21.682	54.166	17.859	1.041	281	512	12.791
Feb	13.935	15.225	29.160	14.234	13.360	19.760	47.355	14.991	1.037	258	304	11.004
Mar	14.153	17.747	31.900	17.817	14.372	23.963	56.152	15.412	1.085	321	465	14.907
Abr	11.186	14.605	25.792	12.104	14.151	19.050	45.305	13.752	865	221	377	11.040
May	13.261	19.525	32.786	20.956	16.757	26.436	64.149	17.502	1.009	358	696	18.148
Jun	16.512	20.992	37.504	17.020	16.454	23.485	56.960	16.587	1.118	321	465	14.984
Jul	14.957	17.406	32.363	16.781	16.665	21.720	55.166	17.692	1.269	251	483	13.752
Ago	15.721	19.452	35.174	18.422	17.476	24.343	60.241	15.046	1.142	361	485	18.863
Sep	14.221	16.301	30.523	16.137	16.179	21.048	53.363	17.303	811	471	334	13.396
Oct	18.809	22.968	41.777	21.934	20.112	26.254	68.300	22.885	981	230	486	17.464
Nov	17.500	20.275	37.775	20.825	20.842	25.353	67.020	18.374	1.261	420	542	21.070
Dic	13.162	13.569	26.731	14.732	19.283	21.534	55.549	13.489	1.034	271	494	18.727
2013 Ene	17.838	17.252	35.090	18.278	22.794	27.615	68.687	19.362	1.078	219	555	19.857
Feb	17.045	17.752	34.798	18.018	16.326	25.887	60.231	12.741	1.396	268	246	19.694
Mar	16.990	18.282	35.272	16.303	17.097	29.080	62.480	12.366	931	205	468	19.431
Abr	22.340	24.004	46.345	23.207	24.381	33.532	81.119	20.325	1.389	606	929	24.339
May	17.936	29.328	47.264	26.442	20.480	33.602	80.524	18.223	1.279	500	786	26.140
Jun	20.662	24.575	45.237	21.954	17.261	30.248	69.463	18.230	1.722	508	775	17.981
Jul	20.656	22.836	43.491	19.670	17.063	33.066	69.799	19.945	1.146	785	694	14.165
Ago	18.514	19.025	37.539	17.072	17.718	37.645	72.435	15.533	1.157	645	476	16.980
Sep	21.093	18.528	39.621	14.661	15.532	26.222	56.414	16.154	1.135	347	424	12.133
Oct	16.660	18.528	35.188	15.369	15.708	28.083	59.161	12.486	1.098	575	608	16.310
Nov	17.371	21.540	38.911	20.005	14.346	30.094	64.445	15.653	1.199	401	540	16.558



### CUADRO 9.4.3 Transacciones del mercado cambiario formal, promedios diarios (1)

(Millones de dólares)

	Derivados			Spot			Total (2)
	Terceros	Interbancario	Total	Terceros	Interbancario	Total	
2009	1.685	648	2.333	1.277	1.375	2.652	4.985
2010	2.234	804	3.037	1.459	1.514	2.973	6.010
2011	2.928	1.033	3.961	1.978	1.837	3.815	7.776
2012	3.244	1.115	4.359	2.080	1.966	4.046	8.405
2011 Dic	2.481	858	3.340	2.093	1.640	3.733	7.073
2012 Ene	2.764	986	3.750	1.721	1.916	3.637	7.387
Feb	2.703	941	3.644	1.657	1.748	3.405	7.049
Mar	2.913	1.089	4.002	1.924	1.968	3.892	7.894
Abr	2.602	952	3.555	1.855	1.756	3.611	7.166
May	3.357	1.259	4.616	2.143	2.131	4.274	8.890
Jun	3.380	1.118	4.498	2.403	2.221	4.624	9.122
Jul	3.290	1.086	4.376	2.164	2.008	4.172	8.548
Ago	3.231	1.106	4.337	2.075	1.893	3.968	8.305
Sep	3.696	1.238	4.934	2.116	2.000	4.116	9.051
Oct	3.810	1.193	5.003	2.058	1.994	4.052	9.055
Nov	3.972	1.268	5.240	2.265	2.027	4.291	9.531
Dic	3.197	1.133	4.330	2.563	1.926	4.489	8.820
2013 Ene	3.462	1.255	4.717	2.176	1.926	4.102	8.819
Feb	3.457	1.294	4.751	1.946	1.936	3.883	8.634
Mar	3.434	1.454	4.888	2.450	2.211	4.661	9.548
Abr	4.270	1.524	5.794	2.451	2.426	4.877	10.671
May	4.485	1.600	6.085	2.645	2.770	5.415	11.500
Jun	4.223	1.512	5.735	2.477	2.585	5.062	10.797
Jul	3.647	1.503	5.150	2.260	2.691	4.951	10.101
Ago	3.444	1.793	5.237	2.249	2.872	5.121	10.358
Sep	3.879	1.457	5.335	2.432	2.591	5.023	10.358
Oct	3.012	1.277	4.289	2.027	2.598	4.625	8.913
Nov	3.663	1.505	5.168	2.440	2.924	5.364	10.532

# X. FINANZAS PÚBLICAS



**CUADRO 10.1**  
**Estado de operaciones del Gobierno Central Presupuestario, mensual (1)(2)**  
(Millones de pesos)

	2012 Nov	Dic	2013 Ene	Feb	Mar	Abr	May	Jun	Jul	Ago	Sep	Oct
<b>Transac. que afect. el patrim. neto</b>												
Ingresos	2.124.930	2.575.334	2.890.612	2.139.431	2.248.016	3.914.744	702.660	2.145.475	2.367.379	2.392.715	2.251.223	2.256.326
Ingresos tributarios netos	1.784.939	1.958.804	2.527.873	1.817.732	1.898.743	3.538.611	316.939	1.802.491	1.908.094	1.856.980	1.741.628	1.839.187
Cobre	14.968	252.616	15.407	11.814	12.706	50.905	26.170	29.787	90.289	93.539	177.286	5.378
Imposiciones previsionales	153.581	148.803	172.086	161.261	167.814	163.127	156.628	146.678	164.266	163.933	162.095	172.956
Donaciones	5.118	8.598	2.160	5.696	4.492	4.063	4.339	5.287	5.308	8.890	2.561	13.129
Rentas de la propiedad (3)	44.617	55.269	48.196	20.677	34.469	37.387	66.257	40.920	53.431	137.225	47.451	57.076
Ingresos de operación	52.726	50.101	58.054	62.011	54.971	58.438	55.828	51.752	65.647	53.341	49.460	61.320
Otros ingresos	68.981	101.142	66.836	60.240	74.820	62.214	76.500	68.560	80.344	78.806	70.742	107.279
Gastos	1.799.680	2.765.254	1.761.221	1.672.162	1.927.764	1.976.366	1.869.173	2.006.169	2.058.906	1.918.446	2.064.857	1.897.406
Personal	412.456	629.920	430.450	430.838	565.988	443.243	436.419	564.362	435.511	441.124	573.295	436.875
Bs. y Ss. de cons. y produc.	204.618	404.770	125.766	136.634	178.216	173.644	192.983	182.955	199.389	191.003	198.052	202.703
Intereses	18.368	4.558	186.883	31.871	59.039	27.328	4.215	5.171	181.477	33.545	60.383	28.008
Subsidios y donaciones	714.698	1.240.811	580.574	640.070	690.614	878.649	757.875	806.556	790.843	799.438	761.298	773.374
Prestaciones previsionales (4)	446.554	483.622	436.583	431.507	432.468	451.731	474.472	444.965	447.556	451.425	470.638	453.301
Otros	2.985	1.572	965	1.242	1.440	1.770	3.208	2.160	4.131	1.911	1.191	3.146
Resultado operativo bruto	325.251	-189.921	1.129.391	467.269	320.251	1.938.378	-1.166.513	139.306	308.473	474.269	186.366	358.920
<b>Transac. en activos n/financieros</b>												
Adquisic. neta de activos n/financ.	494.553	1.119.543	184.723	291.769	343.705	434.094	381.809	442.358	390.070	365.386	350.597	410.872
Venta de activos físicos	1.493	6.613	1.171	935	2.715	7.525	3.670	2.949	3.764	1.910	1.821	6.286
Inversión	271.796	733.145	32.295	165.679	220.512	235.943	180.320	244.935	196.229	171.696	170.680	222.268
Transferencias de capital	224.250	393.011	153.599	127.025	125.907	205.677	205.158	200.372	197.605	195.600	181.738	194.889
Total ingresos (5)	2.126.423	2.581.947	2.891.784	2.140.366	2.250.731	3.922.269	706.330	2.148.425	2.371.144	2.394.625	2.253.043	2.262.612
Total gastos (6)	2.295.726	3.891.411	1.947.115	1.964.866	2.274.184	2.417.985	2.254.651	2.451.476	2.452.741	2.285.742	2.417.275	2.314.564
Prést. neta/endeud. neta	-169.303	-1.309.464	944.668	175.500	-23.453	1.504.284	-1.548.322	-303.052	-81.597	108.883	-164.231	-51.952
<b>Transac. en activos financieros</b>												
Adquisic. neta de activos financ.	-182.959	-1.296.931	-139.610	-16.861	-121.309	1.716.371	-1.304.731	-86.528	147.090	330.257	60.498	160.684
Préstamos	-248	-239	-95.223	-1.469	-3.530	761	6.685	-3.409	949	5.581	-64.142	-7.662
Otorgamiento de préstamos	14.254	26.495	6.418	13.298	13.505	16.927	21.637	16.922	21.574	17.110	14.745	10.361
Recuperación de préstamos	14.502	26.734	101.641	14.767	17.036	16.166	14.952	20.331	20.625	11.529	78.887	18.024
Títulos y valores	-89.227	-1.638.639	591.204	88.504	-105.088	730.217	-64.230	-119.289	402.516	391.967	43.019	109.307
Inversión financiera	-71.172	-1.630.972	2.538.539	663.378	684.535	1.067.440	931.361	-16.590	517.414	841.245	214.045	467.907
Venta de activos financieros	18.055	7.667	1.947.335	574.873	789.622	337.223	995.591	102.699	114.897	449.278	171.025	358.600
Operaciones de cambio	61	797	-196	-1	-140	133	-9.714	-6.599	-1.873	-1.079	6	-1.053
Caja	-93.545	341.149	-635.394	-103.896	-12.550	985.260	-1.237.471	42.769	-254.503	-66.212	81.614	60.092
Fondos espec.- FCC y FEPCDP	0	0	0	0	0	0	0	0	0	0	0	0
Giros	0	0	0	0	0	0	0	0	0	0	0	0
Depósitos	0	0	0	0	0	0	0	0	0	0	0	0
Fondos espec. Ajust. por rezag. (7)	0	0	0	0	0	0	0	0	0	0	0	0
Anticipo de gastos	0	0	0	0	0	0	0	0	0	0	0	0
Pasivos netos incurridos	-13.656	12.533	-1.084.279	-192.362	-97.855	212.087	243.591	216.524	228.687	221.374	224.729	212.636
Endeudamiento externo neto	-18.898	6.277	-394.403	-4.991	-4.010	-5.999	-520	-5.850	-1.290	-3.682	-3.894	-17.173
Endeudamiento	0	12.148	748	690	0	0	0	0	0	0	0	0
Bonos	0	0	0	0	0	0	0	0	0	0	0	0
Resto	0	12.148	748	690	0	0	0	0	0	0	0	0
Amortizaciones	18.898	5.872	395.152	5.681	4.010	5.999	520	5.850	1.290	3.682	3.894	17.173
Endeudamiento interno neto	87.354	87.495	-599.868	-99.641	-8.879	299.358	315.305	300.776	311.833	310.863	321.183	315.646
Endeudamiento	86.062	100.326	0	0	0	304.178	320.172	312.493	316.749	315.224	322.977	317.480
Bonos	86.062	100.326	0	0	0	304.178	320.172	312.493	316.749	315.224	322.977	317.480
Resto	0	0	0	0	0	0	0	0	0	0	0	0
Amortizaciones	-1.292	12.830	599.868	99.641	8.879	4.820	4.867	11.717	4.916	4.361	1.794	1.834
Bonos de reconocimiento	-82.112	-81.239	-90.008	-87.730	-84.966	-81.271	-71.193	-78.402	-81.856	-85.807	-92.561	-85.838
Financiamiento	-169.303	-1.309.464	944.668	175.500	-23.453	1.504.284	-1.548.322	-303.052	-81.597	108.883	-164.231	-51.952

Fuente: Dirección de Presupuestos, Ministerio de Hacienda.



**CUADRO 10.2**  
**Estado de operaciones del Gobierno Central Total, trimestral**  
(Millones de pesos)

	2011			2012				2013		
	II	III	IV	I	II	III	IV	I	II	III
Transac. que afect. el patrim. neto										
Ingresos	7.301.003	6.601.427	6.534.603	7.375.520	7.359.287	6.244.162	7.120.972	7.278.059	6.762.879	7.011.317
Ingresos tributarios netos	5.637.845	5.070.885	5.270.684	5.790.528	6.102.286	5.082.037	5.795.178	6.244.349	5.658.041	5.506.702
Cobre	766.471	602.943	255.382	659.959	279.380	127.927	279.427	39.927	106.861	361.115
Imposiciones previsionales	390.233	409.373	420.098	446.482	454.290	440.149	461.548	501.161	466.434	490.294
Donaciones (1)	29.037	14.195	29.401	11.513	13.097	35.171	19.116	12.347	13.689	16.759
Rentas de la propiedad (2)	156.473	150.410	140.275	95.458	159.430	170.414	159.279	103.342	144.564	238.107
Ingresos de operación	143.911	152.713	151.027	177.563	155.816	172.791	157.135	175.037	166.018	168.448
Otros ingresos	177.034	200.905	267.736	194.017	194.990	215.670	249.287	201.896	207.273	229.892
Gastos	4.778.935	5.117.460	5.858.994	5.038.228	5.262.511	5.603.504	6.343.750	5.361.147	5.851.708	6.042.209
Personal	1.214.054	1.221.272	1.324.831	1.295.042	1.329.296	1.341.082	1.444.244	1.427.275	1.444.024	1.449.930
Bs. y Ss. de cons. y produc.	446.034	486.008	701.247	407.627	500.487	515.068	787.892	440.616	549.582	588.444
Intereses	25.122	207.095	38.873	257.387	18.050	254.291	36.085	277.794	36.714	275.404
Subsidios y donaciones (1)	1.808.847	1.886.418	2.434.794	1.746.607	2.053.250	2.134.508	2.685.964	1.911.258	2.443.080	2.351.580
Prestaciones previsionales (3)	1.279.658	1.303.724	1.344.444	1.299.032	1.346.680	1.354.497	1.382.635	1.300.557	1.371.168	1.369.618
Otros	5.220	12.944	14.804	32.532	14.749	4.057	6.928	3.647	7.139	7.233
Resultado operativo bruto	2.522.068	1.483.967	675.610	2.337.292	2.096.777	640.659	777.222	1.916.912	911.171	969.108
Transac. en activos n/financieros										
Adquisic. neta de activos n/financ.	1.062.047	960.812	2.226.445	821.974	1.147.648	1.099.205	2.057.337	820.196	1.258.261	1.106.053
Venta de activos físicos	3.673	2.168	10.414	2.533	2.477	10.105	19.027	4.822	14.145	7.495
Inversión	513.989	435.342	1.353.113	379.375	555.416	517.133	1.223.391	418.487	661.198	538.605
Transferencias de capital	551.733	527.638	883.746	445.132	594.709	592.177	852.972	406.531	611.207	574.943
Total ingresos (4)	7.304.676	6.603.595	6.545.015	7.378.052	7.361.765	6.254.268	7.139.999	7.282.881	6.777.023	7.018.812
Total gastos (5)	5.844.656	6.080.439	8.095.851	5.862.733	6.412.636	6.712.814	8.420.114	6.186.165	7.124.113	7.155.757
Prést. neto/endeud. neto	1.460.020	523.155	-1.550.835	1.515.318	949.129	-458.546	-1.280.115	1.096.715	-347.089	-136.945
Transac. en activos financieros										
Adquisic. neta de activos financ.	1.924.224	1.654.054	-1.078.515	839.715	1.358.469	-488.072	-621.627	-277.780	325.113	537.844
Préstamos	-18.657	9.302	2.398	-63.984	6.004	11.413	473	-100.223	4.037	-57.612
Otorgamiento de préstamos	50.094	50.067	70.071	51.356	56.848	53.931	56.929	33.221	55.486	53.429
Recuperación de préstamos	68.751	40.765	67.674	115.340	50.844	42.518	56.457	133.444	51.449	111.041
Títulos y valores	1.354.933	1.388.252	-228.419	1.130.534	1.139.312	-357.990	-930.654	574.621	546.698	837.503
Inversión financiera	2.104.406	1.815.132	-217.919	4.992.348	2.286.448	-132.570	-834.398	3.886.451	1.982.211	1.572.703
Venta de activos financieros	749.473	426.881	10.499	3.861.815	1.147.136	225.419	96.256	3.311.831	1.435.513	735.200
Operaciones de cambio	-9.698	-15.451	-10.890	-2.194	-11.056	-2.510	-640	-338	-16.180	-2.946
Caja	597.646	271.950	-841.603	-224.642	224.208	-138.983	309.193	-751.840	-209.442	-239.101
Fondos espec. (6)	0	0	0	0	0	0	0	0	0	0
Giros	0	0	0	0	0	0	0	0	0	0
Depósitos	0	0	0	0	0	0	0	0	0	0
Fondos espec. Ajust. por rezag.	0	0	0	0	0	0	0	0	0	0
Anticipo de gastos	0	0	0	0	0	0	0	0	0	0
Pasivos netos incurridos	464.203	1.130.898	472.320	-675.603	409.340	-29.526	658.488	-1.374.496	672.202	674.789
Endeudamiento externo neto	-16.749	648.041	7.167	-350.461	-899	-7.742	685.277	-403.404	-12.369	-8.866
Endeudamiento	3.214	663.580	28.933	197	12.017	1.284	716.137	1.438	0	0
Bonos	0	659.519	0	0	0	0	703.862	0	0	0
Resto	3.214	4.061	28.933	197	12.017	1.284	12.275	1.438	0	0
Amortizaciones	19.964	15.539	21.765	350.659	12.915	9.026	30.861	404.842	12.369	8.866
Endeudamiento interno neto	702.789	733.958	756.521	-28.879	651.953	212.977	225.963	-708.388	915.438	943.879
Endeudamiento	719.761	737.293	767.297	536.218	673.612	228.827	237.506	0	936.843	954.950
Bonos	719.761	737.293	767.297	536.218	673.612	228.827	237.506	0	936.843	954.950
Resto	0	0	0	0	0	0	0	0	0	0
Amortizaciones	16.973	3.335	10.775	565.098	21.659	15.850	11.542	708.388	21.405	11.072
Bonos de reconocimiento	-221.837	-251.100	-291.369	-296.264	-241.715	-234.759	-252.752	-262.704	-230.867	-260.224
Financiamiento	1.460.020	523.155	-1.550.835	1.515.318	949.129	-458.546	-1.280.115	1.096.715	-347.089	-136.945

Fuente: Dirección de Presupuestos, Ministerio de Hacienda.

# XI. ECONOMÍA INTERNACIONAL



**CUADRO 11.1**  
**Crecimiento del producto interno bruto de las principales economías**  
 (Porcentaje)

	Estados Unidos		Zona euro (1)		Japón		América Latina (2)	
	Variación respecto de igual período del año anterior	Variación trimestre a trimestre anualizada	Variación respecto de igual período del año anterior	Variación trimestre a trimestre anualizada	Variación respecto de igual período del año anterior	Variación trimestre a trimestre anualizada	Variación respecto de igual período del año anterior	Variación trimestre a trimestre anualizada
2010 Prom.	2,5	--	1,9	--	4,6	--	5,7	--
2011 Prom.	1,8	--	1,6	--	-0,6	--	4,3	--
2012 Prom.	2,8	--	-0,6	--	1,9	--	2,6	--
2013 Prém.	--	--	--	--	--	--	--	--
2011 IV	2,0	4,9	0,7	-0,8	-0,2	1,0	3,6	2,6
2012 I	3,3	3,7	-0,2	-0,4	3,4	5,1	3,3	5,7
II	2,8	1,2	-0,5	-1,2	3,8	-0,8	2,4	-0,6
III	3,1	2,8	-0,7	-0,5	0,3	-3,7	2,2	2,8
IV	2,0	0,1	-1,0	-2,0	0,3	0,6	2,6	4,0
2013 I	1,3	1,1	-1,2	-0,9	0,3	4,3	1,8	1,8
II	1,6	2,5	-0,6	1,1	1,1	3,8	3,3	5,7
III	1,8	3,6	-0,4	0,3	2,4	1,1	2,6	-0,7

Fuente: Bloomberg.

**CUADRO 11.1**  
**Crecimiento del producto interno bruto de las principales economías (continuación)**  
 (Porcentaje)

	Asia emergente (3)		Europa emergente (4)		PIB Socios comerciales (5)		PIB mundial (6)	
	Variación respecto de igual período del año anterior	Variación trimestre a trimestre anualizada	Variación respecto de igual período del año anterior	Variación trimestre a trimestre anualizada	Variación respecto de igual período del año anterior	Variación trimestre a trimestre anualizada	Variación respecto de igual período del año anterior	Variación trimestre a trimestre anualizada
2010 Prom.	9,6	--	4,0	--	23,5	--	20,1	--
2011 Prom.	7,6	--	4,0	--	16,5	--	15,6	--
2012 Prom.	6,1	--	2,6	--	13,0	--	12,2	--
2013 Prém.	--	--	--	--	--	--	--	--
2011 IV	6,6	5,6	4,4	4,5	3,6	3,0	3,5	3,0
2012 I	6,1	6,6	3,9	1,9	3,8	5,5	3,5	4,6
II	6,0	5,9	3,1	1,1	3,3	1,4	3,1	1,6
III	5,8	5,3	2,1	1,4	2,8	2,4	2,8	2,3
IV	6,6	8,2	1,3	0,7	3,0	3,4	2,8	2,7
2013 I	6,0	4,7	0,9	0,7	2,6	3,4	2,4	3,0
II	5,9	5,7	1,0	1,2	3,2	4,1	2,8	3,6
III	6,2	6,3	1,1	1,7	3,7	3,9	3,2	3,7

Fuente: Bloomberg.

**CUADRO 11.2**  
Indices de precios al consumidor en Estados Unidos, Zona Euro y Japón

	Estados Unidos (Promedio 1982-84=100)(1)				Zona euro (Promedio 2005=100)				Japón (Promedio 2005=100)			
	Índice	Variación porcen - tual en 12 meses	Índice menos alimentos y energía	Variación porcen - tual en 12 meses	Índice	Variación porcen - tual en 12 meses	Índice menos alimentos y energía	Variación porcen - tual en 12 meses	Índice	Variación porcen - tual en 12 meses	Índice menos alimentos y energía	Variación porcen - tual en 12 meses
2009 Prom.	214,5	-0,3	219,2	1,7	108,1	0,3	106,6	1,4	100,7	-1,3	101,2	-0,8
2010 Prom.	218,1	1,6	221,3	1,0	109,9	1,6	107,7	1,0	100,0	-0,7	100,0	-1,2
2011 Prom.	225,0	3,2	225,0	1,7	112,8	2,7	109,2	1,4	99,7	-0,3	99,1	-1,0
2012 Prom.	229,6	2,1	229,8	2,1	115,6	2,5	110,9	1,5	99,7	-0,0	98,5	-0,6
2011 Dic	225,7	3,0	226,7	2,2	114,4	2,7	110,6	1,6	99,4	-0,2	98,6	-1,1
2012 Ene	226,7	2,9	227,2	2,3	113,4	2,7	108,7	1,5	99,6	0,1	98,3	-0,8
Feb	227,7	2,9	227,9	2,2	114,0	2,7	109,1	1,5	99,8	0,3	98,5	-0,5
Mar	229,4	2,7	228,7	2,3	115,5	2,7	110,8	1,6	100,3	0,5	98,8	-0,4
Abr	230,1	2,3	229,3	2,3	116,0	2,6	111,3	1,6	100,4	0,5	98,9	-0,3
May	229,8	1,7	229,6	2,3	115,8	2,4	111,3	1,6	100,1	0,2	98,8	-0,6
Jun	229,5	1,7	229,9	2,2	115,8	2,4	111,3	1,6	99,6	-0,1	98,6	-0,6
Jul	229,1	1,4	229,9	2,1	115,2	2,4	110,5	1,7	99,3	-0,4	98,4	-0,6
Ago	230,4	1,7	230,2	1,9	115,6	2,6	110,7	1,5	99,4	-0,5	98,5	-0,6
Sep	231,4	2,0	230,8	2,0	116,4	2,6	111,6	1,5	99,6	-0,3	98,5	-0,6
Oct	231,3	2,2	231,3	2,0	116,7	2,5	111,8	1,5	99,6	-0,4	98,5	-0,5
Nov	230,2	1,8	231,3	1,9	116,5	2,2	111,7	1,4	99,2	-0,2	98,2	-0,5
Dic	229,6	1,7	231,0	1,9	116,9	2,2	112,2	1,5	99,3	-0,1	98,0	-0,6
2013 Ene	230,3	1,6	231,6	1,9	115,7	2,0	110,2	1,3	99,3	-0,3	97,6	-0,7
Feb	232,2	2,0	232,4	2,0	116,1	1,8	110,5	1,3	99,2	-0,6	97,6	-0,9
Mar	232,8	1,5	233,1	1,9	117,5	1,7	112,4	1,5	99,4	-0,9	98,0	-0,8
Abr	232,5	1,1	233,2	1,7	117,4	1,2	112,4	1,0	99,7	-0,7	98,4	-0,5
May	232,9	1,4	233,5	1,7	117,5	1,4	112,6	1,2	99,8	-0,3	98,5	-0,3
Jun	233,5	1,8	233,6	1,6	117,6	1,6	112,6	1,2	99,8	0,2	98,3	-0,3
Jul	233,6	2,0	233,8	1,7	117,0	1,6	111,7	1,1	100,0	0,7	98,3	-0,1
Ago	233,9	1,5	234,3	1,8	117,1	1,3	111,9	1,1	100,3	0,9	98,5	0,0
Sep	234,1	1,2	234,8	1,7	117,7	1,1	112,7	1,0	100,6	1,0	98,5	0,0
Oct	233,5	1,0	235,2	1,7	117,6	0,7	112,7	0,8	100,7	1,1	98,8	0,3
Nov	233,1	1,2	235,2	1,7	117,5	0,9	112,8	1,0	--	--	--	--

Fuente: Bloomberg, CEIC Data y oficinas estadísticas de cada país.

**CUADRO 11.3**  
Indices de precios al consumidor en América Latina, Europa emergente y Asia emergente

	América Latina(1)				Europa emergente(2)				Asia emergente(3)			
	Índice	Variación porcen - tual en 12 meses	Índice menos alimentos y energía	Variación porcen - tual en 12 meses	Índice	Variación porcen - tual en 12 meses	Índice menos alimentos y energía	Variación porcen - tual en 12 meses	Índice	Variación porcen - tual en 12 meses	Índice menos alimentos y energía	Variación porcen - tual en 12 meses
2009 Prom.	124,5	4,9	121,0	4,9	143,9	8,3	137,6	8,1	120,3	2,5	116,2	2,9
2010 Prom.	130,6	4,8	125,9	4,1	152,7	6,1	144,2	4,8	126,5	5,1	118,5	2,0
2011 Prom.	137,7	5,5	131,9	4,7	163,0	6,7	152,3	5,6	133,9	5,9	122,1	3,0
2012 Prom.	144,8	5,2	137,6	4,3	172,2	5,7	160,3	5,3	139,4	4,1	124,9	2,3
2011 Dic	141,1	5,7	134,6	4,9	167,9	6,6	156,3	6,2	136,3	4,5	123,5	3,2
2012 Ene	141,9	5,6	135,0	4,8	167,7	5,7	156,9	6,0	137,0	4,4	124,0	3,2
Feb	142,5	5,4	135,7	4,6	168,3	5,5	157,6	5,8	136,7	4,0	123,9	2,5
Mar	142,8	5,1	136,0	4,4	169,1	5,4	158,2	5,5	137,9	4,5	123,8	2,4
Abr	143,3	4,9	136,5	4,4	170,0	5,5	159,3	5,6	138,6	4,8	124,0	2,4
May	143,8	5,0	137,0	4,4	170,2	4,8	159,6	5,3	138,8	4,5	124,3	2,2
Jun	144,3	5,0	137,2	4,1	171,1	5,4	160,0	5,3	139,1	4,0	124,8	2,2
Jul	144,9	5,1	137,7	4,2	172,6	6,0	160,5	5,3	139,6	3,7	125,2	2,1
Ago	145,5	5,2	138,2	4,3	173,7	6,1	161,0	5,3	140,3	3,9	125,6	2,1
Sep	146,1	5,3	138,5	4,2	175,0	6,5	161,6	5,2	140,5	3,6	125,7	2,2
Oct	146,9	5,3	139,1	4,2	175,9	6,1	162,2	4,9	140,6	3,6	125,9	2,3
Nov	147,5	5,2	139,5	4,2	176,1	5,6	162,9	4,7	141,2	3,7	126,0	2,2
Dic	148,2	5,1	140,2	4,2	177,0	5,5	163,4	4,6	142,2	4,3	126,2	2,1
2013 Ene	149,2	5,1	140,7	4,2	177,5	5,8	164,4	4,8	142,6	4,1	126,4	2,0
Feb	149,9	5,2	141,2	4,1	178,0	5,8	165,1	4,7	143,5	5,0	126,8	2,4
Mar	150,7	5,5	141,7	4,2	178,5	5,6	165,7	4,7	143,6	4,2	126,5	2,2
Abr	151,2	5,5	142,1	4,1	179,2	5,4	166,6	4,6	144,2	4,0	126,6	2,0
May	151,8	5,5	142,6	4,1	179,6	5,5	167,0	4,6	144,2	3,9	126,8	2,0
Jun	152,2	5,5	143,1	4,3	180,8	5,7	167,3	4,5	145,1	4,4	127,2	1,9
Jul	152,5	5,3	143,3	4,1	182,3	5,7	167,9	4,6	145,8	4,5	127,7	2,0
Ago	153,0	5,2	143,8	4,0	183,2	5,5	168,5	4,6	146,3	4,3	128,0	2,0
Sep	153,5	5,0	144,2	4,1	184,1	5,2	169,2	4,7	147,0	4,6	128,4	2,1
Oct	154,2	5,0	144,8	4,1	185,0	5,1	170,0	4,8	147,3	4,8	128,5	2,1
Nov	155,0	5,0	145,3	4,1	185,2	5,2	170,6	4,7	--	--	128,8	2,2

Fuente: Bloomberg, CEIC Data y oficinas estadísticas de cada país.





**CUADRO 11.4**  
Precios de productos básicos no alimentos

		Cobre refinado BML (1) US\$/lb	Petróleo WTI (2) US\$/baril	Petróleo Brent (2) US\$/baril	Gasolina en EE.UU. US\$/m3	Diesel US\$/galón (3)	Propano US\$/galón DTN	Kerosene US\$/galón	Gas natural US\$/millón unidades(4)	Celulosa US\$/t (5)	Onza troy de oro US\$/oz (6)	Onza troy de plata US\$/oz (6)	Molibdeno US\$/lb
2009	Prom.	2,3	61,8	62,0	432,0	166,3	84,1	427,7	4,7	657,6	973,8	14,7	11,4
2010	Prom.	3,4	79,4	79,7	542,1	215,8	116,6	554,9	5,1	930,9	1.226,7	20,2	15,9
2011	Prom.	4,0	95,1	111,1	724,5	296,9	146,8	769,6	4,8	960,3	1.571,4	35,3	15,8
2012	Prom.	3,6	94,1	111,9	742,1	305,2	100,3	789,2	3,4	814,0	1.669,0	31,2	12,8
2011	Dic	3,4	98,6	107,9	670,8	287,9	139,3	750,3	3,9	843,0	1.638,6	30,1	13,5
2012	Ene	3,6	100,3	111,2	732,1	302,5	129,5	792,7	3,8	831,3	1.657,2	30,9	13,8
	Feb	3,8	102,2	119,7	791,0	317,7	122,1	831,9	3,1	828,9	1.741,6	34,2	14,6
	Mar	3,8	106,2	124,9	834,2	326,9	126,2	842,5	2,6	837,7	1.676,7	33,0	14,4
	Abr	3,7	103,3	120,5	819,0	321,6	119,4	828,7	2,3	848,9	1.649,7	31,6	14,2
	May	3,6	94,7	110,5	731,5	294,9	94,6	767,5	2,6	852,1	1.587,7	28,8	14,1
	Jun	3,4	82,4	95,6	662,2	266,6	78,6	687,6	3,0	834,8	1.600,5	28,1	13,5
	Jul	3,4	87,9	103,1	700,1	288,5	87,6	733,5	3,3	809,9	1.593,7	27,4	12,8
	Ago	3,4	94,1	113,3	782,4	314,6	89,8	798,3	3,1	782,5	1.630,3	29,0	11,7
	Sep	3,7	94,5	113,4	801,6	318,9	90,9	824,7	3,2	766,1	1.745,8	33,8	11,7
	Oct	3,7	89,5	112,0	732,2	315,3	96,2	816,3	3,6	775,2	1.744,4	33,2	10,9
	Nov	3,5	86,7	109,7	667,0	299,8	89,2	777,2	5,2	794,2	1.722,9	32,8	10,8
	Dic	3,6	88,2	109,6	654,9	295,7	79,8	770,8	5,3	806,6	1.683,5	31,7	11,0
2013	Ene	3,7	94,7	113,0	706,0	304,6	83,7	791,8	8,1	814,2	1.671,2	31,2	11,7
	Feb	3,7	95,3	116,5	774,9	320,4	86,2	825,9	9,4	821,5	1.627,0	30,2	11,5
	Mar	3,5	92,9	109,2	763,8	301,1	89,5	765,2	6,9	834,3	1.593,6	28,8	11,1
	Abr	3,3	92,0	102,9	710,9	287,6	94,0	717,9	4,7	842,5	1.485,1	25,3	11,0
	May	3,3	94,8	103,0	716,6	284,6	93,7	713,2	4,4	853,1	1.416,6	23,1	11,1
	Jun	3,2	95,8	103,1	707,9	286,0	86,3	720,7	4,0	858,7	1.342,5	21,1	11,0
	Jul	3,1	104,7	107,7	752,3	298,1	92,0	748,9	4,1	859,4	1.288,1	19,8	9,9
	Ago	3,3	106,6	111,0	755,2	304,2	106,1	770,1	3,6	858,1	1.353,7	22,1	9,3
	Sep	3,2	106,3	111,6	687,5	301,5	110,9	766,8	3,8	865,2	1.350,9	22,6	9,5
	Oct	3,3	100,5	109,5	656,9	293,6	113,6	760,2	3,7	880,4	1.315,9	22,0	9,3
	Nov	3,2	93,9	108,1	647,6	285,7	118,2	744,4	4,1	896,0	1.275,2	20,7	9,7

Fuente: Bloomberg.

**CUADRO 11.5**  
Precios de productos básicos alimentos

		Harina de pescado US\$/ton métrica	Trigo US\$/buschel	Maíz US\$/buschel	Arroz US\$/m3 buschel	Café US\$/libra	FAO: Aceites índice 2009=100	FAO: Cereales índice 2009=100	FAO: Carne índice 2009=100	FAO: Azúcar índice 2009=100	FAO: Lácteos índice 2009=100	FAO: Total índice 2009=100
2009	Prom.	1.147,6	162,8	138,7	293,3	181,1	99,5	100,0	100,1	100,2	100,1	100,0
2010	Prom.	1.635,2	196,7	155,4	275,9	223,8	128,2	105,2	114,6	117,2	141,6	118,0
2011	Prom.	1.451,3	250,9	261,9	333,1	283,8	167,1	142,0	132,8	143,3	155,8	145,0
2012	Prom.	1.566,6	273,1	270,2	327,6	203,8	148,4	138,6	133,4	118,8	134,8	135,5
2011	Dic	1.220,0	217,9	233,8	310,6	254,4	150,8	125,3	134,5	127,0	142,5	134,3
2012	Ene	1.255,0	228,5	242,8	319,9	258,7	154,9	128,2	131,1	129,9	146,1	135,6
	Feb	1.272,5	236,2	248,4	309,9	248,1	158,2	130,3	134,0	133,0	142,7	137,4
	Mar	1.297,5	236,3	250,2	316,4	224,7	162,3	131,1	133,9	132,9	139,2	137,6
	Abr	1.395,0	229,0	245,2	336,0	215,9	166,3	128,8	135,1	125,9	131,1	135,8
	May	1.528,0	231,7	236,3	330,6	207,7	155,0	127,6	131,6	114,5	124,4	130,5
	Jun	1.645,0	240,8	240,2	313,6	184,5	146,3	128,1	127,5	112,9	122,5	127,7
	Jul	1.705,0	314,5	302,7	335,5	203,3	149,8	150,0	125,5	126,0	122,2	135,7
	Ago	1.678,0	319,4	309,6	342,4	189,3	149,8	149,9	128,3	115,1	124,1	135,5
	Sep	1.595,0	316,3	295,6	329,4	191,5	148,9	151,4	131,6	110,2	132,6	137,5
	Oct	1.650,0	311,9	294,2	331,5	182,7	133,8	146,4	140,8	112,0	142,9	138,5
	Nov	1.650,0	315,2	289,4	328,0	172,6	129,8	146,9	140,3	106,7	144,3	137,5
	Dic	2.110,0	294,8	286,1	336,8	167,6	126,4	143,4	140,8	106,5	145,8	136,4
2013	Ene	2.075,0	282,2	289,2	334,0	170,6	132,7	140,5	138,6	104,1	148,8	135,9
	Feb	2.102,5	271,9	284,4	348,6	164,7	133,7	138,8	140,2	100,7	148,8	135,6
	Mar	2.182,5	263,5	291,8	329,9	163,5	130,4	138,5	139,3	101,8	160,9	136,8
	Abr	2.165,0	256,0	254,1	338,5	164,5	128,6	132,8	140,4	98,2	181,3	137,9
	May	1.980,0	257,4	263,4	336,6	161,1	128,8	135,2	135,4	97,2	178,4	136,6
	Jun	1.787,5	254,7	271,0	351,4	148,6	128,2	133,8	135,2	94,3	174,0	135,0
	Jul	1.598,0	241,9	244,1	342,5	147,7	123,7	128,0	134,9	92,9	172,2	132,2
	Ago	1.535,0	230,0	216,0	345,0	142,5	120,5	119,1	137,2	93,9	175,3	130,4
	Sep	1.430,0	235,3	183,6	342,9	135,9	122,1	112,3	138,4	95,8	177,3	129,4
	Oct	1.455,0	249,1	167,3	335,4	130,1	124,6	113,5	138,6	102,9	178,1	131,1
	Nov	1.495,0	237,0	164,1	346,2	123,9	131,6	111,8	140,7	97,4	177,6	131,4

Fuente: Bloomberg y FAO.



### CUADRO 11.6 Índices de bolsas externas

(Valores nominales, promedios)

	Mercados desarrollados(1)		América Latina (2)		Asia emergente (3)		Europa emergente (4)	
	Índice 31 diciembre 1969=100	% Var. en 12 meses	Índice 31 diciembre 1987=100	% Var. en 12 meses	Índice 31 diciembre 1987=100	% Var. en 12 meses	Índice 31 diciembre 1987=100	% Var. en 12 meses
2009 Prom.	987,9	-18,9	3.045,9	-3,7	314,1	-4,4	344,6	-24,8
2010 Prom.	1.163,8	19,8	4.111,9	41,9	411,3	35,8	473,2	46,6
2011 Prom.	1.259,7	8,6	4.137,5	1,5	436,9	7,2	509,6	8,8
2012 Prom.	1.272,3	1,5	3.757,5	-8,6	413,0	-4,5	439,9	-11,8
2011 Dic	1.172,5	-7,0	3.649,0	-18,7	382,4	-16,5	406,0	-22,4
2012 Ene	1.218,3	-6,3	3.881,1	-15,0	398,3	-15,2	424,0	-21,8
Feb	1.283,3	-4,4	4.220,2	-4,6	432,2	-4,4	477,0	-13,4
Mar	1.304,4	-1,1	4.171,0	-6,6	431,3	-5,0	482,8	-15,7
Abr	1.284,6	-4,9	3.977,8	-14,4	425,0	-12,6	458,6	-24,6
May	1.221,7	-9,3	3.569,7	-18,6	400,1	-16,0	403,2	-28,6
Jun	1.194,9	-8,1	3.410,0	-21,5	384,8	-17,2	390,8	-30,2
Jul	1.230,9	-7,3	3.542,4	-18,9	389,0	-18,0	410,1	-26,8
Ago	1.277,2	7,7	3.624,6	-6,4	402,0	-4,6	430,3	-9,7
Sep	1.317,2	15,2	3.684,4	0,1	410,1	4,9	450,3	4,2
Oct	1.315,1	12,5	3.699,8	3,3	421,4	10,6	451,6	8,3
Nov	1.289,3	10,5	3.593,9	-2,7	421,7	8,1	436,9	1,7
Dic	1.331,5	13,6	3.733,2	2,3	441,5	15,5	465,2	14,6
2013 Ene	1.383,5	13,6	3.918,2	1,0	454,4	14,1	489,3	15,4
Feb	1.405,4	9,5	3.869,2	-8,3	450,2	4,2	479,4	0,5
Mar	1.428,3	9,5	3.823,0	-8,3	442,6	2,6	466,2	-3,4
Abr	1.439,6	12,1	3.748,7	-5,8	433,8	2,1	448,6	-2,2
May	1.495,7	22,4	3.694,7	3,5	449,2	12,3	460,6	14,2
Jun	1.451,7	21,5	3.249,0	-4,7	414,7	7,8	416,9	6,7
Jul	1.490,0	21,1	3.148,1	-11,1	414,0	6,4	420,0	2,4
Ago	1.509,4	18,2	3.151,9	-13,0	411,9	2,4	421,4	-2,1
Sep	1.534,5	16,5	3.293,8	-10,6	432,0	5,3	438,8	-2,6
Oct	1.574,8	19,7	3.423,8	-7,5	446,4	5,9	465,8	3,1
Nov	1.611,8	25,0	3.308,1	-8,0	444,6	5,4	453,2	3,7

Fuente: Bloomberg.



### CUADRO 11.7 Tasas de interés externas (1)

(Promedios mensuales, porcentaje)

	Política monetaria			Bonos de gobierno a diez años			Libor (3)					
	EE.UU.	Zona Euro	Japón (2)	EE.UU.	Zona Euro	Japón	90 días			180 días		
							Dólar	Euro	Yen	Dólar	Euro	Yen
2009 Prom.	0,25	1,25	0,10	3,24	3,27	1,35	0,69	1,21	0,47	1,12	1,43	0,67
2010 Prom.	0,25	1,00	0,10	3,19	2,78	1,18	0,34	0,75	0,23	0,52	1,04	0,43
2011 Prom.	0,25	1,25	0,10	2,77	2,65	1,12	0,34	1,34	0,19	0,51	1,59	0,34
2012 Prom.	0,25	0,88	0,10	1,79	1,56	0,85	0,43	0,49	0,19	0,69	0,75	0,33
2011 Dic	0,25	1,06	0,10	1,97	1,99	1,01	0,56	1,36	0,20	0,78	1,62	0,34
2012 Ene	0,25	1,00	0,10	1,94	1,86	0,98	0,57	1,16	0,20	0,80	1,46	0,34
Feb	0,25	1,00	0,10	1,96	1,90	0,97	0,50	0,98	0,20	0,76	1,30	0,34
Mar	0,25	1,00	0,10	2,16	1,88	1,01	0,47	0,76	0,20	0,74	1,12	0,34
Abr	0,25	1,00	0,10	2,03	1,73	0,95	0,47	0,66	0,20	0,73	0,98	0,34
May	0,25	1,00	0,10	1,79	1,46	0,86	0,47	0,61	0,20	0,73	0,93	0,34
Jun	0,25	1,00	0,10	1,61	1,43	0,84	0,47	0,57	0,20	0,74	0,88	0,34
Jul	0,25	0,78	0,10	1,51	1,31	0,78	0,45	0,38	0,20	0,73	0,69	0,33
Ago	0,25	0,75	0,10	1,67	1,42	0,80	0,43	0,21	0,19	0,72	0,50	0,33
Sep	0,25	0,75	0,10	1,70	1,55	0,80	0,39	0,16	0,19	0,67	0,40	0,32
Oct	0,25	0,75	0,10	1,72	1,52	0,77	0,33	0,14	0,19	0,58	0,31	0,31
Nov	0,25	0,75	0,10	1,65	1,39	0,74	0,31	0,13	0,19	0,53	0,25	0,30
Dic	0,25	0,75	0,10	1,71	1,35	0,74	0,31	0,12	0,18	0,51	0,22	0,29
2013 Ene	0,25	0,75	0,10	1,88	1,56	0,78	0,30	0,14	0,17	0,49	0,24	0,28
Feb	0,25	0,75	0,10	1,97	1,60	0,75	0,29	0,14	0,16	0,46	0,26	0,27
Mar	0,25	0,75	0,10	1,94	1,41	0,61	0,28	0,13	0,16	0,45	0,23	0,26
Abr	0,25	0,75	0,10	1,73	1,25	0,57	0,28	0,13	0,16	0,44	0,22	0,25
May	0,25	0,50	0,10	1,92	1,37	0,77	0,27	0,12	0,16	0,42	0,20	0,24
Jun	0,25	0,50	0,10	2,29	1,62	0,85	0,27	0,13	0,15	0,41	0,23	0,24
Jul	0,25	0,50	0,10	2,56	1,63	0,83	0,27	0,15	0,16	0,40	0,25	0,23
Ago	0,25	0,50	0,10	2,73	1,80	0,76	0,26	0,15	0,15	0,39	0,27	0,22
Sep	0,25	0,50	0,10	2,80	1,93	0,72	0,25	0,16	0,15	0,38	0,27	0,22
Oct	0,25	0,50	0,10	2,60	1,81	0,64	0,24	0,17	0,15	0,36	0,27	0,21
Nov	0,25	0,30	0,10	2,71	1,72	0,61	0,24	0,18	0,14	0,35	0,26	0,21

Fuente: Bloomberg.

### CUADRO 11.8 Spreads soberanos: EMBI global spread (1)

(Promedios mensuales, puntos base)

	Global	Chile	América Latina (2)	Asia (3)	Europa (4)
2009 Prom.	471	217	509	373	448
2010 Prom.	301	129	360	206	247
2011 Prom.	342	139	404	218	301
2012 Prom.	342	151	392	216	320
2011 Dic	415	161	454	267	429
2012 Ene	421	164	460	266	438
Feb	379	158	414	237	389
Mar	337	150	372	208	340
Abr	354	159	392	224	355
May	382	167	425	256	372
Jun	395	177	444	270	381
Jul	360	168	416	237	331
Ago	320	142	375	204	284
Sep	299	137	359	187	256
Oct	288	127	353	162	239
Nov	295	136	367	168	237
Dic	273	122	333	168	218
2013 Ene	260	115	320	164	201
Feb	278	133	330	186	231
Mar	291	145	346	191	243
Abr	294	144	347	193	249
May	285	137	347	179	227
Jun	345	177	414	235	287
Jul	338	169	404	232	286
Ago	351	171	408	261	306
Sep	350	173	404	268	303
Oct	338	162	401	235	286
Nov	348	164	418	242	294

Fuente: JP Morgan Chase.

## XII. EXPECTATIVAS ECONÓMICAS



**CUADRO 12.1**  
**Encuesta de Expectativas Económicas, mensual, distintos indicadores (BCCh) (1)**  
 (Mediana)

	2013 May	Jun	Jul	Ago	Sep	Oct	Nov	Dic
<b>Inflación (Variación porcentual del IPC)</b>								
En el mes	0,1	0,3	0,3	0,3	0,5	0,1	0,1	0,2
En el mes siguiente	0,2	0,2	0,2	0,5	0,3	0,2	0,1	0,1
En 11 meses (Variación en 12 meses)	2,9	2,8	2,8	2,8	2,9	2,8	2,8	2,8
En 23 meses (Variación en 12 meses)	3,0	3,0	3,0	3,0	3,0	3,0	3,0	3,0
Diciembre 2014 (Variación en 12 meses)	3,0	3,0	3,0	3,0	3,0	3,0	2,7	2,8
Diciembre 2015 (Variación en 12 meses)	--	--	--	--	--	--	3,0	3,0
<b>Tasa de Política Monetaria (TPM) (%) (2)</b>								
En el mes	5,00	5,00	5,00	5,00	5,00	5,00	4,75	4,50
En el mes siguiente	5,00	4,75	5,00	4,75	5,00	5,00	4,50	4,25
Dentro de 5 meses	5,00	4,75	4,50	4,50	4,50	4,75	4,25	4,00
Dentro de 11 meses	5,00	4,50	4,50	4,50	4,50	4,50	4,25	4,00
Dentro de 17 meses	5,00	4,50	4,50	4,50	4,50	4,50	4,50	4,25
Dentro de 23 meses	5,00	5,00	4,88	4,75	4,75	4,75	4,50	4,50
Diciembre 2014	--	--	--	--	--	--	4,25	4,00
<b>Tasa BCU 5 años (%) (2)</b>								
Dentro de 2 meses	2,5	2,4	2,3	2,2	2,2	2,2	2,1	2,0
Dentro de 11 meses	2,5	2,5	2,4	2,3	2,3	2,3	2,2	2,1
Dentro de 23 meses	2,6	2,5	2,4	2,4	2,4	2,4	2,3	2,2
<b>Tasa BCP 5 años (%) (2)</b>								
Dentro de 2 meses	5,3	5,1	5,1	5,1	5,1	5,1	4,9	4,8
Dentro de 11 meses	5,4	5,2	5,2	5,2	5,2	5,2	5,0	5,0
Dentro de 23 meses	5,5	5,4	5,4	5,3	5,3	5,3	5,2	5,2
<b>Tipo de Cambio (\$ por US\$1) (2)</b>								
Dentro de 2 meses	475	500	508	515	513	510	515	530
Dentro de 11 meses	481	510	515	520	520	520	525	535
Dentro de 23 meses	490	510	520	522	525	525	530	540
<b>Imacec (Variación en 12 meses)</b>								
Un mes atrás	4,8	4,5	4,0	4,3	4,1	4,4	4,0	3,5
<b>PIB (Variación en 12 meses)</b>								
En el trimestre calendario de la encuesta	4,9	4,5	4,5	4,4	4,5	4,2	4,0	3,5
Año 2013	5,0	4,6	4,4	4,3	4,3	4,3	4,2	4,2
Año 2014	4,8	4,7	4,5	4,5	4,5	4,4	4,1	4,0
Año 2015	5,0	4,8	4,7	4,5	4,5	4,5	4,5	4,4

**CUADRO 12.2**  
**Evolución encuesta de operadores financieros (EOF)**  
 (Variables y períodos del pronóstico, mediana)

	2Q-08-2013	1Q-09-2013	2Q-09-2013	1Q-10-2013	2Q-10-2013	1Q-11-2013	2Q-11-2013	1Q-12-2013
<b>Inflación (variación IPC en %)</b>								
Mes actual	0,30	0,60	0,40	0,10	0,00	0,10	0,10	0,30
12 meses adelante (1 al 12)	2,80	2,80	2,70	2,50	2,63	2,40	2,50	2,80
12 meses siguientes (13 al 24)	3,00	3,00	3,00	2,92	2,97	2,80	2,80	2,90
<b>Expectativas de TPM (%)</b>								
Mes actual	5,00	5,00	--	5,00	--	4,50	--	4,50
Mes siguiente	5,00	--	5,00	--	4,75	--	4,50	--
3 meses adelante	4,75	4,75	4,75	4,75	4,50	4,38	4,25	4,25
6 meses adelante	4,50	4,50	4,50	4,50	4,25	4,25	4,00	4,00
12 meses adelante	4,50	4,50	4,50	4,50	4,25	4,00	4,00	4,00
24 meses adelante	4,50	4,75	4,75	4,50	4,50	4,25	4,25	4,25
<b>Expectativas de tipo de cambio</b>								
7 días adelante	515,00	510,00	498,00	500,00	500,00	520,00	521,00	530,00
3 meses adelante	520,00	515,00	505,00	507,60	510,00	525,00	530,00	535,00
a fin de año	530,00	525,00	520,00	520,00	520,00	530,00	535,00	550,00



### CUADRO 12.3 Expectativas de inflación.

(Porcentajes)

		Seguros de inflación (1)		Compensación inflacionaria Spot Swap (2)(3)		Compensación inflacionaria Forward Swap (2)(4)		Compensación inflacionaria Forward Bonos (2)(4)		IPEC (5)	IMCE (6)
		Mes Actual	Mes Sgte.	1 año	2 años	3 en 2	5 en 5	3 en 2	5 en 5	12 meses	12 meses
2009	Prom.	0,04	0,08	1,38	1,89	3,69	3,85	3,30	3,18	39,60	--
2010	Prom.	0,29	0,24	3,35	3,24	3,33	3,53	3,40	3,30	44,90	3,3
2011	Prom.	0,26	0,28	3,43	3,39	3,36	3,37	3,20	3,08	58,51	3,8
2012	Prom.	0,19	0,25	2,89	2,97	3,16	3,22	3,11	2,95	56,18	3,4
2011	Dic	0,00	0,04	2,67	2,62	3,03	3,30	2,68	2,80	56,90	3,6
2012	Ene	0,08	0,37	3,03	2,93	3,13	3,11	2,77	2,66	54,00	3,7
	Feb	0,43	0,34	3,28	3,14	3,07	3,07	2,94	2,88	60,20	3,7
	Mar	0,18	0,42	3,57	3,55	3,33	3,30	3,17	3,15	62,10	3,8
	Abr	0,38	0,29	3,18	3,38	3,47	3,32	3,34	3,21	61,90	3,8
	May	0,20	0,24	3,03	3,07	3,26	3,26	3,29	3,02	56,60	3,7
	Jun	0,13	0,16	2,69	2,67	3,18	3,33	3,06	2,92	52,70	3,6
	Jul	0,09	0,33	2,08	2,30	2,95	3,18	3,04	2,69	55,80	3,2
	Ago	0,40	0,31	3,02	2,86	3,05	3,12	3,15	2,81	51,10	3,1
	Sep	0,27	0,18	2,98	3,07	3,03	3,18	3,10	2,98	56,00	3,1
	Oct	0,11	0,13	2,70	2,98	2,97	3,28	3,20	3,01	58,00	3,2
	Nov	0,05	0,07	2,71	2,90	3,12	3,34	3,16	3,00	54,00	3,2
	Dic	0,01	0,15	2,48	2,81	3,32	3,19	3,13	3,03	52,00	3,0
2013	Ene	0,10	0,38	2,85	2,94	3,27	3,25	3,00	2,97	49,00	3,0
	Feb	0,36	0,24	3,07	3,06	3,19	3,19	2,97	3,07	51,00	3,0
	Mar	0,10	0,20	2,77	2,93	3,07	3,25	3,00	3,08	54,00	3,0
	Abr	0,04	0,22	2,23	2,60	2,93	3,15	3,01	2,87	49,00	3,0
	May	0,26	0,23	2,52	2,55	2,90	3,22	3,01	2,82	46,00	2,9
	Jun	0,27	0,21	2,81	2,81	3,06	3,34	3,14	2,92	51,00	2,8
	Jul	0,24	0,47	2,92	2,95	2,92	3,40	3,07	3,07	49,00	2,8
	Ago	0,50	0,32	2,91	2,97	2,93	3,37	3,04	3,05	56,00	2,9
	Sep	0,23	0,18	2,64	2,89	3,09	3,31	2,97	3,00	51,00	3,0
	Oct	0,12	0,13	2,52	2,71	2,92	3,28	2,83	3,07	50,00	2,9
	Nov	0,15	0,05	2,37	2,58	2,88	3,04	2,77	3,04	43,00	3,0

### CUADRO 12.4 Indicador mensual de confianza empresarial (UAI-Icare)

(Índice)

	2012 Dic	2013 Ene	Feb	Mar	Abr	May	Jun	Jul	Ago	Sep	Oct	Nov
IMCE: Total	58,2	58,5	58,9	58,4	58,2	57,2	53,0	52,2	50,9	54,3	51,5	49,3
IMCE: Minería	64,6	64,0	64,5	55,1	69,4	68,4	64,3	67,0	53,9	64,8	54,3	46,0
IMCE: Comercio	58,1	59,9	60,2	62,3	60,2	62,9	54,6	53,6	54,8	55,3	56,5	54,7
IMCE: Industria	51,8	53,5	54,4	54,6	51,8	50,6	48,6	47,6	50,3	51,8	50,2	50,1
IMCE: Construcción	64,7	61,3	60,6	64,4	56,8	51,6	48,3	44,6	43,8	47,3	44,6	43,6



**CUADRO 12.5**  
**Expectativas económicas, trimestral, distintos indicadores (UCh)**  
 (Índices, marzo 2001=100)

	2010 IV	2011 I	II	III	IV	2012 I	II	III	IV	2013 I	II	III
Confianza consumidores	113,6	103,7	107,5	103,7	110,7	106,7	111,1	113,7	116,1	121,8	118,1	119,1
Situación esperada a doce meses	122,2	104,5	107,1	102,0	111,4	104,4	108,1	113,7	116,5	127,1	121,3	123,5
Situac. actual respecto de un año atrás	106,6	102,9	107,9	105,2	110,2	108,6	113,5	113,6	115,7	117,4	115,6	115,5
Situación familiar	117,4	108,4	114,7	111,4	120,4	111,5	117,4	119,9	117,9	121,3	120,1	121,1
Situación del país	106,1	94,4	93,4	88,6	91,7	97,3	98,6	101,4	112,5	122,6	114,2	115,1

Fuente: Departamento de Economía de la Universidad de Chile.

**CUADRO 12.6**  
**Expectativas económicas, trimestral, síntesis de los resultados (UCh) (1)**  
 (Porcentajes)

	2010 IV	2011 I	II	III	IV	2012 I	II	III	IV	2013 I	II	III
¿Cómo ha variado el ingreso de su hogar en los últimos doce meses? Ha subido	12,2	10,6	11,6	10,9	14,2	12,2	12,9	12,4	13,4	14,9	13,5	12,5
¿Piensa usted que durante los próximos doce meses el ingreso de su hogar subirá?	32,2	24,5	26,6	22,5	28,3	24,3	24,0	25,8	28,0	30,0	24,4	26,7
La situación de su hogar en materia de deudas es sin problemas	40,8	38,5	38,7	37,7	40,6	36,2	42,0	44,8	41,9	45,2	44,4	44,9
En su opinión, hace un año, la situación económica general del país, ¿era mejor que la actual?	33,2	32,0	30,4	31,6	30,3	24,4	22,9	23,1	17,9	18,2	22,1	19,1
¿Cómo cree usted que será la situación económica general del país en un año más? Mejor que la actual	36,9	24,5	22,5	19,0	21,6	22,0	22,1	23,1	28,3	37,0	32,6	33,8
Usted o algún miembro de su hogar, ¿piensa comprar casa en los próximos 12 meses? Sí	14,8	12,0	12,9	13,1	15,7	14,6	14,8	16,7	13,7	15,5	13,8	15,7

Fuente: Departamento de Economía de la Universidad de Chile.



**CUADRO 12.7**  
**Índice de percepción de la economía, mensual, por componentes (Ipec) (1)**

	Situación económica				Expectativas de consumo de artículos para el hogar	Índice de percepción de la economía (Ipec)
	Personal actual	Del país actual	Del país a 12 meses	Del país a 5 años		
2010 IV	44,8	54,7	64,3	41,7	65,2	54,1
2011 I	41,2	50,7	56,4	35,4	58,7	48,5
II	37,9	47,5	51,9	34,7	56,9	45,8
III	37,5	46,6	50,2	31,5	55,2	44,2
IV	37,9	48,2	49,9	30,7	56,2	44,5
2012 I	44,1	51,3	51,9	33,6	59,8	48,1
II	43,9	51,2	53,5	37,1	57,1	48,5
III	46,1	55,7	57,4	39,4	62,1	52,1
IV	47,8	57,4	60,2	42,4	66,0	54,7
2013 I	51,6	60,5	63,2	45,0	67,9	57,6
II	48,9	59,6	60,2	43,8	66,7	55,8
III	46,1	54,6	56,7	37,7	64,3	51,9
2011 Dic	38,0	50,0	49,7	28,8	57,8	44,8
2012 Ene	45,6	54,2	52,5	30,6	60,7	48,7
Feb	44,6	53,2	53,5	35,0	61,6	49,6
Mar	42,1	46,6	49,7	35,4	57,2	46,2
Abr	42,0	47,2	50,6	34,7	58,4	46,5
May	44,4	51,0	55,0	36,4	57,0	48,7
Jun	45,4	55,5	54,7	40,2	55,9	50,3
Jul	45,5	54,9	55,8	37,1	58,8	50,4
Ago	45,5	55,4	57,6	40,0	63,6	52,4
Sep	47,2	56,7	58,8	41,3	64,1	53,6
Oct	44,4	55,1	57,9	43,9	62,4	52,7
Nov	45,7	55,1	59,1	43,0	64,1	53,4
Dic	53,3	61,9	63,6	40,4	71,5	58,1
2013 Ene	50,9	60,8	63,5	45,4	69,4	58,0
Feb	52,7	61,8	63,2	44,2	68,7	58,1
Mar	51,2	59,0	62,8	45,4	65,7	56,8
Abr	53,2	63,3	64,4	47,0	68,4	59,2
May	46,3	60,0	59,1	44,0	66,8	55,2
Jun	47,2	55,6	57,1	40,4	64,8	53,0
Jul	46,7	54,4	54,8	34,6	63,0	50,7
Ago	42,9	52,2	55,7	37,7	63,7	50,4
Sep	48,9	57,3	59,8	40,8	66,3	54,6
Oct	47,4	58,3	61,0	39,6	63,6	54,0
Nov	50,0	59,0	60,2	43,2	67,3	55,9

Fuente: Adimark.



## **Notas del Boletín Mensual**



# NOTAS DEL BOLETÍN MENSUAL

## CAPÍTULO 1: PRINCIPALES ESTADÍSTICAS MACROECONÓMICAS

### Cuadro 1.1. Series trimestrales

(1) La información corresponde a variaciones interanuales obtenidas a partir de las series de volumen a precios del año anterior encadenado, basadas en la compilación de referencia 2008, a menos que se indique otra cosa.

(2) Exportaciones coherentes con la nueva metodología publicada en marzo del 2012.

(3) Series recalculadas en marzo de 2012. Tasas de variación de cuántum consideran índices que utilizan metodología coherente con Cuentas Nacionales.

(4) Esta razón se obtiene utilizando el tipo de cambio promedio del período.

Fuentes:

Comité de Inversiones Extranjeras, Banco Central de Chile, Instituto Nacional de Estadísticas, Dirección de Presupuestos del Ministerio de Hacienda, Bloomberg y FMI.

### Cuadro 1.2. Series mensuales

(1) La información corresponde a variaciones interanuales en 12 meses o 4 trimestres, a menos que se indique otra cosa.

(2) Desde marzo del 2010 las cifras corresponden a la nueva Encuesta Nacional del Empleo (INE). (3) Desde enero del 2010, las cifras corresponden a la nueva metodología del INE (Instituto Nacional de Estadísticas); la serie IPC tiene base año 2009=100.

(4) Para la serie trimestral: variación trimestral anualizada de la serie desestacionalizada. Para la serie mensual: variación anualizada del trimestre móvil de la serie desestacionalizada.

(5) Exportaciones coherentes con nueva metodología publicada en marzo de 2012.

Fuentes:

Banco Central de Chile, Instituto Nacional de Estadísticas, Dirección de Presupuestos del Ministerio de Hacienda, CNC(Cámara Nacional de Comercio), CChC (Cámara Chilena de la Construcción), Anac (Asociación Nacional Automotriz de Chile), Bolsa de Comercio de Santiago, Bloomberg.

## CAPÍTULO 2: CUENTAS NACIONALES

### Cuadro 2.1. Indicador mensual de actividad económica (IMACEC)

(1) Cifras preliminares correspondientes al nuevo Indicador Mensual de Actividad Económica (Imacec), estructurado a base de la Compilación de Referencia 2008. La cobertura de este indicador comprende casi la totalidad de las actividades económicas incluidas en el PIB.

(2) La serie desestacionalizada se obtiene a partir de la agregación de sus componentes ajustados por estacionalidad. Estos provienen del cálculo realizado según el proceso X-13 ARIMA-SEATS (disponible en [www.census.gov](http://www.census.gov)) y la parametrización específica de cada componente. El período de referencia para el ajuste estacional parte en el año 2003. La serie desestacionalizada excluye el efecto estacional y calendario. Para mayores detalles acerca de la metodología de ajuste estacional, ver [www.bcentral.cl/estudios/estudios-economicos-estadisticos/098.htm](http://www.bcentral.cl/estudios/estudios-economicos-estadisticos/098.htm)

(3) Corresponde a la serie original del Imacec, excluyendo los impuestos indirectos.

(4) Variación del promedio acumulado a ese mes respecto del promedio acumulado a igual mes del año anterior.

(5) Variación del promedio acumulado en 12 meses respecto del promedio acumulado en igual período anterior.

#### **Cuadro 2.2. Producto interno bruto, trimestral, volumen a precios del año anterior encadenado**

(1) Cifras preliminares.

(2) El promedio del índice 2008 se iguala al valor nominal de la serie de dicho año.

(3) La serie desestacionalizada del PIB trimestral se obtiene a partir de la agregación temporal del Imacec.

#### **Cuadro 2.3. Gasto del producto interno bruto, trimestral, precios corrientes**

(1) Cifras preliminares.

(2) Instituciones privadas sin fines de lucro.

#### **Cuadro 2.4. Deflactor del gasto del producto interno bruto, trimestral**

(1) Cifras preliminares.

(2) Instituciones privadas sin fines de lucro.

#### **Cuadro 2.5. Gasto del producto interno bruto, anual, precios corrientes**

(1) Cifras provisionales para 2011 y cifras preliminares para 2012.

(2) Instituciones privadas sin fines de lucro.

#### **Cuadro 2.6. Deflactor del gasto del producto interno bruto, anual**

(1) Cifras provisionales para 2011 y cifras preliminares para 2012.

(2) Instituciones privadas sin fines de lucro

#### **Cuadro 2.7. Gasto del producto interno bruto, trimestral, volumen a precios del año anterior encadenado**

(1) Cifras preliminares.

(2) El promedio del índice 2008 se iguala al valor nominal de la serie de dicho año.

(3) Las series encadenadas no son aditivas, por lo que los agregados difieren de la suma de sus componentes.

(4) Instituciones privadas sin fines de lucro.

(5) Razón variación de existencias a PIB, a precios promedio del año anterior, porcentaje últimos 12 meses.

#### **Cuadro 2.8. Variación del gasto del producto interno bruto, trimestral, volumen a precios del año anterior encadenado**

(1) Cifras preliminares.

(2) Instituciones privadas sin fines de lucro.

#### **Cuadro 2.9. Contribución del gasto del producto interno bruto, trimestral, volumen a precios del año anterior encadenado**

(1) Cifras preliminares.

(2) Para mayores detalles acerca de la metodología del cálculo de la contribución, ver [www.bcentral.cl/estudios/estudios-economicos-estadisticos/100.htm](http://www.bcentral.cl/estudios/estudios-economicos-estadisticos/100.htm)

(3) Instituciones privadas sin fines de lucro

#### **Cuadro 2.10. Gasto del producto interno bruto, trimestral, volumen a precios del año anterior encadenado, desestacionalizado**



(1) Cifras preliminares.

(2) El promedio del índice 2008 se iguala al valor nominal de la serie de dicho año.

(3) Las series encadenadas no son aditivas, por lo que los agregados difieren de la suma de sus componentes.

(4) Las series desestacionalizadas se obtienen del cálculo realizado según el proceso X-13 ARIMA-SEATS (disponible en [www.census.gov](http://www.census.gov)) y la parametrización específica de cada serie. El período de referencia para el ajuste estacional parte en el año 2003. La parametrización de modelos y parámetros se actualiza con la revisión anual de cuentas nacionales. Para mayores detalles acerca de la metodología de ajuste estacional, ver [www.bcentral.cl/estudios/estudios-economicos-estadisticos/098.htm](http://www.bcentral.cl/estudios/estudios-economicos-estadisticos/098.htm)

(5) Instituciones privadas sin fines de lucro.

### **Cuadro 2.11. Variación del gasto del producto interno bruto, trimestral, volumen a precios del año anterior encadenado, desestacionalizado**

(1) Cifras preliminares.

(2) Instituciones privadas sin fines de lucro.

### **Cuadro 2.12. Contribución del gasto del producto interno bruto, trimestral, volumen a precios del año anterior encadenado, desestacionalizado**

(1) Cifras preliminares.

(2) Para mayores detalles acerca de la metodología del cálculo de la contribución, ver [www.bcentral.cl/estudios/estudios-economicos-estadisticos/100.htm](http://www.bcentral.cl/estudios/estudios-economicos-estadisticos/100.htm)

(3) Instituciones privadas sin fines de lucro.

### **Cuadro 2.13. Gasto del producto interno bruto, anual, volumen a precios del año anterior encadenado**

(1) El promedio del índice 2008 se iguala al valor nominal de la serie de dicho año.

(2) Las series encadenadas no son aditivas, por lo que los agregados difieren de la suma de sus componentes.

(3) Cifras provisionales para 2011 y cifras preliminares para 2012.

(4) Instituciones privadas sin fines de lucro.

(5) Razón variación de existencias a PIB, a precios promedio del año anterior, porcentaje últimos 12 meses.

### **Cuadro 2.14. Variación del gasto del producto interno bruto, anual, volumen a precios del año anterior encadenado**

(1) Cifras provisionales para 2011 y cifras preliminares para 2012.

(2) Instituciones privadas sin fines de lucro

### **Cuadro 2.15. Contribución del gasto del producto interno bruto, anual, volumen a precios del año anterior encadenado**

(1) Cifras provisionales para 2011 y cifras preliminares para 2012.

(2) Para mayores detalles acerca de la metodología del cálculo de la contribución, ver [www.bcentral.cl/estudios/estudios-economicos-estadisticos/100.htm](http://www.bcentral.cl/estudios/estudios-economicos-estadisticos/100.htm)

(3) Instituciones privadas sin fines de lucro

### **Cuadro 2.16. Producto interno bruto por clase de actividad económica, trimestral, precios corrientes**

(1) Cifras preliminares.

(2) Incluye educación, salud y otros servicios.

**Cuadro 2.17. Producto interno bruto por clase de actividad económica, anual, precios corrientes**

(1) Cifras provisionales para 2011 y cifras preliminares para 2012.

(2) Incluye educación, salud y otros servicios.

**Cuadro 2.19. Producto interno bruto por clase de actividad económica, trimestral, volumen a precios del año anterior encadenado**

(1) Cifras preliminares.

(2) El promedio del índice 2008 se iguala al valor nominal de la serie de dicho año.

(3) Las series encadenadas no son aditivas, por lo que los agregados difieren de la suma de sus componentes.

(4) Incluye educación, salud y otros servicios.

**Cuadro 2.20. Variación del PIB por clase de actividad económica, trimestral, volumen a precios del año anterior encadenado**

(1) Cifras preliminares.

(2) Incluye educación, salud y otros servicios.

**Cuadro 2.21. Contribución del PIB por clase de actividad económica, trimestral, volumen a precios del año anterior encadenado**

(1) Cifras preliminares

(2) Para mayores detalles acerca de la metodología del cálculo de la contribución, ver [www.bcentral.cl/estudios/estudios-economicos-estadisticos/100.htm](http://www.bcentral.cl/estudios/estudios-economicos-estadisticos/100.htm)

(3) Incluye educación, salud y otros servicios.

**Cuadro 2.22. Producto interno bruto por clase de actividad económica, trimestral, volumen a precios del año anterior encadenado, desestacionalizado**

(1) Cifras preliminares.

(2) El promedio del índice 2008 se iguala al valor nominal de la serie de dicho año.

(3) Las series encadenadas no son aditivas, por lo que los agregados difieren de la suma de sus componentes.

(4) Las series desestacionalizadas se obtienen a partir de la agregación temporal de los componentes del IMACEC correspondientes. Estos últimos provienen del cálculo realizado según el proceso X-13 ARIMA-SEATS (disponible en [www.census.gov](http://www.census.gov)) y la parametrización específica de cada componente. La parametrización de modelos y parámetros se actualiza con la revisión anual de cuentas nacionales

(5) Incluye educación, salud y otros servicios.

**Cuadro 2.23. Variación del PIB por clase de actividad económica, trimestral, volumen a precios del año anterior encadenado, desestacionalizado**

(1) Cifras preliminares.

(2) Incluye educación, salud y otros servicios

**Cuadro 2.24. Contribución del PIB por clase de actividad económica, trimestral, volumen a precios del año anterior encadenado, desestacionalizado**

(1) Cifras preliminares

(2) Para mayores detalles acerca de la metodología del cálculo de la contribución, ver [www.bcentral.cl/estudios/estudios-economicos-estadisticos/100.htm](http://www.bcentral.cl/estudios/estudios-economicos-estadisticos/100.htm)

(3) Incluye educación, salud y otros servicios



### **Cuadro 2.25. Producto interno bruto por clase de actividad económica, anual, volumen a precios del año anterior encadenado**

- (1) Cifras provisionales para 2011 y cifras preliminares para 2012.
- (2) El promedio del índice 2008 se iguala al valor nominal de la serie de dicho año.
- (3) Las series encadenadas no son aditivas, por lo que los agregados difieren de la suma de sus componentes.
- (4) Incluye educación, salud y otros servicios.

### **Cuadro 2.26. Variación del PIB por clase de actividad económica, anual, volumen a precios del año anterior encadenado**

- (1) Cifras provisionales para 2011 y cifras preliminares para 2012.
- (2) Incluye educación, salud y otros servicios.

### **Cuadro 2.27. Contribución del PIB por clase de actividad económica, anual, volumen a precios del año anterior encadenado**

- (1) Cifras provisionales para 2011 y cifras preliminares para 2012.
- (2) Incluye educación, salud y otros servicios.

### **Cuadro 2.28. Producto-ingreso, precios corrientes**

- (1) Cifras preliminares.

### **Cuadro 2.29. Ingreso Nacional Bruto disponible, volumen a precios del año anterior encadenado**

- (1) Cifras preliminares.
- (2) El promedio del índice 2008 se iguala al valor nominal de la serie de dicho año.
- (3) Las series encadenadas no son aditivas, por lo que los agregados difieren de la suma de sus componentes.
- (4) El volumen encadenado del efecto de los términos de intercambio no se calcula, debido a que adopta valores cero en el año de referencia de las bases móviles.

### **Cuadro 2.30. Principales agregados macroeconómicos y participación en el producto interno bruto, anuales, precios corrientes**

- (1) Cifras provisionales para 2011 y cifras preliminares para 2012.

### **Cuadro 2.31. Economía Nacional. Operaciones no financieras, operaciones financieras y balances financieros**

- (1) Cifras preliminares.
- (2) La partida Rentas de la producción incluye excedente bruto, ingreso mixto bruto y remuneración de los asalariados.
- (3) La partida Rentas de la propiedad netas incluye intereses, dividendos, utilidades reinvertidas, rentas de los titulares de pólizas de seguros y otras rentas. El concepto neto se refiere a rentas recibidas menos pagadas.
- (4) La partida Títulos, activos" incluye los "Derivados financieros, activos" la que se presenta neteada del correspondiente registro en pasivos.
- (5) La partida "Otras cuentas, activos" incluye los errores y omisiones y la discrepancia estadística derivada de la conciliación de operaciones financieras y no financieras

### **Cuadro 2.32. Hogares e IPSFL. Operaciones no financieras, operaciones financieras y balances financieros**

- (1) Cifras preliminares.
- (2) La partida Rentas de la propiedad netas incluye intereses recibidos menos pagados, dividendos y

rentas de los titulares de pólizas de seguros y otras rentas recibidas.

(3) La partida Variación neta en los fondos de pensiones corresponde al ajuste por la variación neta en la participación de los hogares en los fondos de pensiones.

(4) La partida "Otras cuentas, activos" incluye los errores y omisiones, y la discrepancia estadística derivada de la conciliación de operaciones financieras y no financieras.

(5) El ratio Deuda considera los pasivos totales.

### **Cuadro 2.33. Empresas no financieras. Operaciones no financieras, operaciones financieras y balances financieros**

(1) Cifras preliminares.

(2) La partida Rentas de la propiedad netas incluye intereses recibidos menos pagados, dividendos recibidos, utilidades reinvertidas recibidas y otras rentas recibidas menos pagadas.

(3) La partida Títulos, activos" incluye los Derivados financieros, activos" la que se presenta neteada del correspondiente registro en pasivos.

(4) La partida "Otras cuentas, activos" incluye los errores y omisiones, y la discrepancia estadística derivada de la conciliación de operaciones financieras y no financieras.

(5) El ratio Deuda incluye títulos, préstamos y otras cuentas por pagar a factoring, securitizadoras y resto del mundo. No incluye deuda contingente.

### **Cuadro 2.34. Gobierno general. Operaciones no financieras, operaciones financieras y balances financieros**

(1) Cifras preliminares.

(2) Los resultados pueden mostrar diferencias respecto de los datos publicados por la Dirección de Presupuestos (Dipres) debido a la cobertura institucional y a la clasificación de algunas partidas específicas. Para mayor información ver documento metodológico (Estudios Económicos Estadísticos N° 70).

(3) La partida Rentas de la propiedad netas incluye intereses recibidos menos pagados, y dividendos y otras rentas recibidas.

(4) La partida "Otras cuentas, activos" incluye los errores y omisiones, y la discrepancia estadística derivada de la conciliación de operaciones financieras y no financieras.

(5) El ratio Deuda considera títulos y préstamos.

(6) La partida Saldo de operaciones financieras incluye aportes y retiros de fondos, intereses devengados y gastos de administración.

### **Cuadro 2.35. Sociedades financieras. Operaciones no financieras, operaciones financieras y balances financieros**

(1) Cifras preliminares.

(2) La partida Rentas de la propiedad netas incluye intereses y dividendos recibidos menos pagados, y rentas de los titulares de pólizas de seguros pagadas.

(3) La partida Variación neta en los fondos de pensiones corresponde al ajuste por la variación neta en la participación de los hogares en los fondos de pensiones.

(4) La partida Títulos, activos" incluye los Derivados financieros, activos" la que se presenta neteada del correspondiente registro en pasivos.

(5) La partida "Otras cuentas, activos" incluye los errores y omisiones y la discrepancia estadística derivada de la conciliación de operaciones financieras y no financieras.

(6) El ratio Préstamos incluye la partida de préstamos registrados en activos.

(7) El ratio Deuda incluye efectivo y depósitos, títulos y préstamos.

### **Cuadro 2.36. Exposiciones intersectoriales. Depósitos por sector de**



### **contrapartida. Operaciones financieras y balances**

(1) Cifras preliminares.

#### **Cuadro 2.37. Exposiciones intersectoriales. Préstamos por sector de contrapartida. Operaciones financieras y balances**

(1) Cifras preliminares.

#### **Cuadro 2.38. Producto interno bruto por región, anual, volumen a precios del año anterior encadenado**

(1) Cifras preliminares.

(2) El promedio del índice 2008 se iguala al valor nominal de la serie de dicho año.

(3) Las series encadenadas no son aditivas, por lo que los agregados difieren de la suma de sus componentes.

(4) Corresponde a servicios en el exterior del sector Administración Pública.

#### **Cuadro 2.39. PIB por clase de actividad económica y por región, anuales, volumen a precios del año anterior encadenado, 2008**

(1) El promedio del índice 2008 se iguala al valor nominal de la serie de dicho año.

(2) Las series encadenadas no son aditivas, por lo que los agregados difieren de la suma de sus componentes.

(3) Incluye servicios financieros, seguros, arriendo de inmuebles y servicios prestados a empresas.

(4) Incluye educación, salud y otros servicios.

(5) En el total para cada año se incluyen los servicios en el exterior del sector Administración Pública.

(6) En el total para cada año se incluyen el IVA neto recaudado y los derechos de importación

#### **Cuadro 2.40. PIB por clase de actividad económica y por región, anuales, volumen a precios del año anterior encadenado, 2009**

(1) El promedio del índice 2008 se iguala al valor nominal de la serie de dicho año.

(2) Las series encadenadas no son aditivas, por lo que los agregados difieren de la suma de sus componentes.

(3) Incluye servicios financieros, seguros, arriendo de inmuebles y servicios prestados a empresas.

(4) Incluye educación, salud y otros servicios.

(5) En el total para cada año se incluyen los servicios en el exterior del sector Administración Pública.

(6) En el total para cada año se incluyen el IVA neto recaudado y los derechos de importación

#### **Cuadro 2.41. PIB por clase de actividad económica y por región, anuales, volumen a precios del año anterior encadenados, 2010**

(1) El promedio del índice 2008 se iguala al valor nominal de la serie de dicho año.

(2) Las series encadenadas no son aditivas, por lo que los agregados difieren de la suma de sus componentes.

(3) Incluye servicios financieros, seguros, arriendo de inmuebles y servicios prestados a empresas.

(4) Incluye educación, salud y otros servicios.

(5) En el total para cada año se incluyen los servicios en el exterior del sector Administración Pública.

(6) En el total para cada año se incluyen el IVA neto recaudado y los derechos de importación.

#### **Cuadro 2.42. PIB por clase de actividad económica y por región, anuales, volumen a precios del año anterior encadenados, 2011**

(1) El promedio del índice 2008 se iguala al valor nominal de la serie de dicho año.

(2) Las series encadenadas no son aditivas, por lo que los agregados difieren de la suma de sus



componentes.

(3) Incluye servicios financieros, seguros, arriendo de inmuebles y servicios prestados a empresas.

(4) Incluye educación, salud y otros servicios.

(5) En el total para cada año se incluyen los servicios en el exterior del sector Administración Pública.

(6) En el total para cada año se incluyen el IVA neto recaudado y los derechos de importación.

## CAPÍTULO 3: INDICADORES SECTORIALES

### Cuadro 3.1. Índices de producción industrial

(1) El INE actualiza metodología y período base al año 2009 de los índices sectoriales, acorde con recomendaciones de organismos internacionales como la ONU y la OCDE. Más información en el sitio web del

INE: [www.ine.cl](http://www.ine.cl)

El último año es provisional.

Las variaciones en 12 meses anuales son diciembre a diciembre.

Cifras referenciales. Los índices del período base del 2009 calculados desde enero del 2009 hasta diciembre del 2011 son sólo referenciales, dado que existen datos oficiales publicados para dicho período.

A partir de enero del 2012 la cifra mensual tiene carácter oficial.

Las variaciones porcentuales en doce meses que se presentan en este cuadro fueron calculadas por el INE usando las cifras referenciales correspondientes al 2011.

El periodo abril de 2012 presenta cifras rectificadas.

Debido a la modificación del Índice de producción minera, la serie histórica del Índice de producción industrial se actualiza desde enero del 2009 a marzo del 2012.

### Cuadro 3.2. Índices de producción y ventas industriales - Sofofa

(1) Cifras provisionales.

Las variaciones anuales en 12 meses son diciembre a diciembre.

Fuente: Sociedad de Fomento Fabril (Sofofa).

### Cuadro 3.3. Índices de producción minera

(1) Cifras provisionales a partir del año 2008.

(2) Calculado empleando el índice de Laspeyres, sobre la base del promedio mensual de la producción física minera.

(3) Considera los productos: cobre, oro, plata, molibdeno, plomo, cinc, hierro y manganeso. La información se obtiene mediante un censo realizado a los establecimientos de cada uno de los productos. Los pequeños mineros se captan a través de las compras hechas por la Empresa Nacional de Minería (Enami).

(4) Incluye los productos con mayor valor de producción en la minería no metálica, cota mayor o igual a 0,5. Considera un censo de los establecimientos para cada uno de los productos, excepto para la caliza, en cuyo caso se considera una muestra de cuatro empresas que representan 76,3 % de la producción nacional en el período base del índice.

### Cuadro 3.4. Producción y exportaciones de cobre

(1) Cifras provisionales a partir del año 2009.

### Cuadro 3.5. Venta de viviendas e indicadores de la actividad de la



## construcción

- (1) Miles de viviendas.
- (2) Índice 1980=100.
- (3) Índice 2003=100

### **Cuadro 3.6. Número de viviendas y superficie autorizada en obras nuevas, total país**

(1) La información es obtenida por la fuente, mediante los permisos de edificación, con aumento de superficie, otorgados por las direcciones de obras de las municipalidades de todo el país para la ejecución de obras nuevas y ampliaciones. El concepto de obra nueva se refiere a toda construcción que signifique nueva superficie edificada estructural y/o funcionalmente independiente.

(2) Los dos últimos años son provisionales.

(3) Incluye, entre otras, las viviendas acogidas a la Ley 18.138 que facultó a las municipalidades para desarrollar programas de construcción de viviendas destinadas a resolver problemas de marginalidad habitacional. También se incluyen las viviendas del programa de viviendas progresivas, reglamentado en el Decreto Supremo 140 de 1991 del Ministerio de Vivienda y Urbanismo.

(4) Incluye, entre otros, edificios destinados a educación, servicios médicos, instituciones de asistencia social, culto religioso, administración pública y defensa.

### **Cuadro 3.7. Índice general de ventas de supermercados**

(1) Índice calculado sobre la base de un Directorio Nacional de establecimientos, donde cada uno de ellos posee tres o más cajas registradoras y se caracteriza por comercializar al menudeo una o varias líneas de productos de consumo, mediante el sistema de autoservicio.

(2) Cifras provisionales, años 2010 Y 2011.

(3) Constituye un índice simple del valor total de las ventas netas, excluidos el IVA y otros impuestos a la compraventa, además de los descuentos y las devoluciones.

(4) Se obtiene de deflactar el valor nominal mediante la utilización de un índice de precios representativo del nivel promedio que alcanzan los precios de los productos característicos, comercializados por los establecimientos del Directorio Nacional. Este índice real constituye un índice de cuántum implícito y permite cuantificar las variaciones atribuibles al cuántum de ventas.

## CAPÍTULO 4: SECTOR EXTERNO

### **Cuadro 4.1. Balanza de Pagos**

(1) Cifras de balanza de pagos elaboradas en conformidad con los criterios metodológicos establecidos en la sexta edición del Manual de Balanza de Pagos del FMI, y sujetas a lo previsto en el Acuerdo de Consejo del Banco Central N°1663-03-120308.

(2) Corresponde a la suma de la cuenta corriente y cuenta de capital.

### **Cuadro 4.2. Cuenta Corriente**

(1) Corresponde a renta de la inversión y remuneración de empleados.

#### **Cuadro 4.2.1. Renta de la inversión (Ingreso Primario)**

(1) Incluye intereses:

En el exterior.

En Chile.

#### **Cuadro 4.2.2. Renta de la inversión (continuación)**

(1) Incluye renta de los activos de reserva.

**Cuadro 4.3.5. Por sector institucional, Flujos Netos (continuación)**

- (1) Incluye fondos mutuos, compañías de seguro y auxiliares financieros.
- (2) Cifras de balanza de pagos elaboradas en conformidad con los criterios metodológicos establecidos en la sexta edición del Manual de Balanza de Pagos del FMI.

**Cuadro 4.3.9. Por sector institucional, otras sociedades financieras**

- (1) Incluye fondos mutuos, compañías de seguro y auxiliares financieros.

**Cuadro 4.4. Posición de Inversión Internacional, resumen por categoría funcional**

- (1) Los saldos de activos y pasivos financieros de Chile con el exterior, a fines de los períodos señalados, han sido confeccionados siguiendo los lineamientos generales establecidos en la sexta edición del Manual de Balanza de Pagos del Fondo Monetario Internacional (FMI).
- (2) Hasta el año 2005, la periodicidad de la Posición de Inversión Internacional es anual. Para los años 2006 y 2007, la periodicidad es semestral, y a partir del año 2008, esta es trimestral. Las revisiones siguen la política establecida para la balanza de pagos.

**Cuadro 4.4.2. Por sector institucional, gobierno, Banco Central y bancos**

- (1) Saldos a fines de los períodos señalados de los activos y pasivos financieros de Chile con el exterior, así como de las posiciones netas abiertas por sector institucional, y, al interior de cada sector definido, por categoría funcional de activo/pasivo, por instrumento y por plazo. Los sectores institucionales tienen mayor desglose que en la presentación tradicional de la Posición de Inversión Internacional y corresponden al sector deudor en el caso de los pasivos, y al acreedor en el de los activos.
- (2) Los saldos de activos y pasivos financieros de Chile con el exterior han sido confeccionados siguiendo los lineamientos generales establecidos en la sexta edición del Manual de Balanza de Pagos del Fondo Monetario Internacional (FMI).

**Cuadro 4.4.3. Por sector institucional, fondos de pensiones, otras sociedades financieras y otros sectores**

- (1) Saldos a fines de los períodos señalados de los activos y pasivos financieros de Chile con el exterior, así como de las posiciones netas abiertas por sector institucional, y, al interior de cada sector definido, por categoría funcional de activo/pasivo, por instrumento y por plazo. Los sectores institucionales tienen mayor desglose que en la presentación tradicional de la Posición de Inversión Internacional y corresponden al sector deudor en el caso de los pasivos, y al acreedor en el de los activos.
- (2) Incluye fondos mutuos, compañías de seguro y auxiliares financieros.
- (3) Los saldos de activos y pasivos financieros de Chile con el exterior han sido confeccionados siguiendo los lineamientos generales establecidos en la sexta edición del Manual de Balanza de Pagos del Fondo Monetario Internacional (FMI).

**Cuadro 4.4.4. Posición de inversión internacional, detalle por sector institucional**

- (1) Incluye fondos mutuos, compañías de seguro y auxiliares financieros.
- (2) Los saldos de activos y pasivos financieros de Chile con el exterior han sido confeccionados siguiendo los lineamientos generales establecidos en la sexta edición del Manual de Balanza de Pagos del Fondo Monetario Internacional (FMI).

**Cuadro 4.5. Deuda externa bruta, por sector Institucional, anual**

- (1) Valor nominal, plazo original.
- (2) Las cifras desde el año 2005 incluyen intereses devengados
- (3) Excluye bonos de emisores residentes en poder de nacionales.



(4) Véase cuadro "Deuda externa bruta, otros sectores".

(5) Incluye los pasivos de deuda externa de las empresas emparentadas y relacionadas.

(6) Deuda considerando valor de mercado para los bonos.

#### **Cuadro 4.5. Deuda externa bruta, por sector Institucional, mensual**

(1) Valor nominal, plazo original, cifras preliminares.

(2) Incluye intereses devengados.

(3) Excluye bonos de emisores residentes en poder de nacionales.

(4) Véase cuadro "Deuda externa bruta, otros sectores".

(5) Incluye los pasivos de deuda externa de las empresas emparentadas y relacionadas.

(6) Deuda considerando valor de mercado para los bonos.

#### **Cuadro 4.5.1. Otros sectores, anual**

(1) Valor nominal, plazo original.

(2) Las cifras desde el año 2005 incluyen intereses devengados

(3) Corresponde al detalle, con mayor nivel de apertura, de la categoría 'Otros sectores' del cuadro 'deuda externa bruta, por sector institucional'.

(4) Excluye bonos de emisores residentes en poder de nacionales.

(5) Deuda considerando valor de mercado para los bonos.

#### **Cuadro 4.5.1. Otros sectores, mensual**

(1) Valor nominal, plazo original.

(2) Incluye intereses devengados.

(3) Corresponde al detalle, con mayor nivel de apertura, de la categoría 'Otros sectores' del cuadro 'deuda externa bruta, por sector institucional'.

(4) Excluye bonos de emisores residentes en poder de nacionales.

(5) Deuda considerando valor de mercado para los bonos.

#### **Cuadro 4.5.2. Por plazo, anual**

(1) Valor nominal, plazo original.

(2) Las cifras desde el año 2005 incluyen intereses devengados.

(3) Incluye sector privado con garantía pública.

(4) Deuda considerando valor de mercado para los bonos.

#### **Cuadro 4.5.2. Por plazo, mensual**

(1) Valor nominal, plazo original.

(2) Incluye intereses devengados.

(3) Incluye sector privado con garantía pública.

(4) Deuda considerando valor de mercado para los bonos.

#### **Cuadro 4.5.3. De corto plazo residual, por sector institucional, anual**

(1) Valor nominal, plazo original, cifras preliminares

(2) Las cifras desde el año 2005 incluyen intereses devengados

#### **Cuadro 4.5.4. De corto plazo residual, por tipo de instrumento, anual**

(1) Valor nominal, plazo original, cifras preliminares

(2) Las cifras desde el año 2005 incluyen intereses devengados

#### **Cuadro 4.5.3. De corto plazo residual, por sector institucional, mensual**

(1) Valor nominal, plazo original, cifras preliminares

(2) Incluye intereses devengados.

#### **Cuadro 4.5.4. De corto plazo residual, por tipo de instrumento, mensual**

(1) Valor nominal, plazo original.

(2) Las cifras desde el año 2005 incluyen intereses devengados

#### **Cuadro 4.5.5. Por sector acreedor, anual**

(1) Valor nominal, plazo original, cifras preliminares

(2) Las cifras desde el año 2005 incluyen intereses devengados

(3) La apertura se hace según el sector institucional del acreedor, presentándose los bonos como categoría aparte, por desconocerse el sector tenedor de los mismos.

(4) Excluye bonos de emisores residentes en poder de nacionales.

(5) Deuda considerando valor de mercado para los títulos de deuda.

#### **Cuadro 4.5.5. Por sector acreedor, mensual**

(1) Valor nominal, plazo original, cifras preliminares

(2) Incluye intereses devengados.

(3) La apertura se hace según el sector institucional del acreedor, presentándose los bonos como categoría aparte, por desconocerse el sector tenedor de los mismos.

(4) Deuda considerando valor de mercado para los títulos de deuda.

(5) Excluye bonos de emisores residentes en poder de nacionales.

#### **Cuadro 4.5.6. Servicio de la deuda externa bruta de largo plazo, por sector institucional**

(1) Con el saldo de la deuda de junio del 2013, agrupados en tramos principales, según correspondan a los vencimientos del primer, segundo o tercer año o con posterioridad al tercero. Para los dos primeros años se subdividen los tramos.

#### **Cuadro 4.5.7. Por tasa de interés y sector institucional, anual**

(1) Las cifras desde el año 2005 incluyen intereses devengados

#### **Cuadro 4.5.7. Por tasa de interés y sector institucional, trimestral**

(1) Incluye intereses devengados.

#### **Cuadro 4.5.8. Duración de la deuda externa bruta de largo plazo, por sector deudor**

(1) Las cifras desde el año 2005 incluyen intereses devengados.

#### **Cuadro 4.5.9. Créditos externos contratados**

(1) Créditos externos contratados a través del Capítulo XIV Normas aplicables a los créditos, depósitos, inversiones y aportes de capital provenientes del exterior del Compendio de Normas de Cambios internacionales (CNCI). Sólo incluye los créditos de largo plazo de empresas y personas.

#### **Cuadro 4.6.1. Exportaciones**

(1) Cifras provisionales.

#### **Cuadro 4.6.2. Importaciones**

(1) Cifras provisionales.

(2) Se define como "Durables" aquellos bienes que pueden utilizarse para el consumo durante un período superior a un año y tengan un valor relativamente alto, así como los que pueden utilizarse durante tres años o más.

(3) Se define como "Semidurables" aquellos bienes que pueden utilizarse para el consumo por más



de un año pero menos de tres, y que no tengan un valor relativamente alto.

#### **Cuadro 4.6.3. Índice de volumen de exportaciones**

(1) Índices utilizan metodología coherente con Cuentas Nacionales.

#### **Cuadro 4.6.4. Índice de volumen de importaciones**

(1) Índices utilizan metodología coherente con Cuentas Nacionales.

#### **Cuadro 4.6.5. Índice de precios de exportaciones**

(1) Deflactor implícito construido como cociente entre el índice de valor nominal y el de quantum.

#### **Cuadro 4.6.6. Índice de precios de importaciones**

(1) Deflactor implícito construido como cociente entre el índice de valor nominal y el de quantum.

#### **Cuadro 4.6.7. Exportaciones por países**

(1) Series con mayor detalle se pueden encontrar en la página web del Banco Central.

#### **Cuadro 4.6.8. Importaciones por países**

(1) Series con mayor detalle se pueden encontrar en la página web del Banco Central.

## **CAPÍTULO 5: MERCADO LABORAL**

### **Cuadro 5.1. Fuerza de trabajo nacional e inactivos**

(1) Cifras preliminares correspondientes a la Nueva Encuesta Nacional del Empleo (NENE), la que desde abril del 2010 reemplazó a la antigua Encuesta Nacional del Empleo (ENE), vigente desde 1966.

(2) Variaciones referenciales, calculadas comparando igual trimestre móvil de dos años consecutivos.

### **Cuadro 5.2. Tasa de desocupación, nacional y por región**

(1) Cifras preliminares correspondientes a la Nueva Encuesta Nacional del Empleo (NENE), la que desde abril del 2010 reemplazó a la antigua Encuesta Nacional del Empleo (ENE), vigente desde 1966.

En algunos casos, los totales difieren de la suma de los subtotales, debido a redondeo de cifras, propio del proceso de expansión.

### **Cuadro 5.3. Ocupados, por rama de actividad económica**

(1) Cifras referenciales y preliminares correspondientes a la Nueva Encuesta Nacional del Empleo.

(2) Miles de personas del trimestre móvil al mes que se indica.

(3) Incluye 'Reparación de vehículos automotores, motocicletas, efectos personales y enseres domésticos'.

(4) Incluye 'Planes de seguridad social de afiliación obligatoria'.

(5) Incluye 'Servicios comunitarios sociales y personales'. Clasificación internacional CIU REV.3.

En algunos casos los totales difieren de la suma de los subtotales, debido a redondeo de cifras, propio del proceso de expansión.

### **Cuadro 5.4. Cesantes, por rama de actividad económica (continuación)**

(1) Cifras referenciales y preliminares correspondientes a la Nueva Encuesta Nacional del Empleo.

(2) Miles de personas del trimestre móvil al mes que se indica.

(3) Incluye 'Reparación de vehículos automotores, motocicletas, efectos personales y enseres domésticos'.

(4) Incluye 'Planes de seguridad social de afiliación obligatoria'.

(5) Incluye 'Servicios comunitarios sociales y personales'. Clasificación internacional CIU REV.3.

En algunos casos los totales difieren de la suma de los subtotales, debido a redondeo de cifras, propio del proceso de expansión.

### **Cuadro 5.5. Ocupación, por grupo de ocupación**

(1) Cifras referenciales y preliminares correspondientes a la Nueva Encuesta Nacional de Empleo.

Clasificación internacional de grupo ocupacional CIUO-88.

### **Cuadro 5.6. Empleo en el Gran Santiago**

(1) El territorio geográfico de la encuesta comprende las zonas urbanas de las comunas de la provincia de Santiago y de las comunas de Puente Alto y San Bernardo.

A partir de septiembre del 2007, se modifica la metodología de ajuste por no respuesta, realizando, también, ajustes de post-estratificación, que no afectan la tasa de desempleo, aunque sí hay variaciones en los niveles y sus crecimientos anuales. Con el fin de hacer comparables las series, se han corregido las cifras de trimestres anteriores.

### **Cuadro 5.8. Índices de remuneraciones**

(1) Las variaciones acumuladas y a doce meses son de índole referencial dado que se calculan sobre año 2009=100. El concepto de remuneración se refiere solo a pagos recibidos por hora ordinaria, es decir, excluye cualquier pago esporádico. El concepto de costo de mano de obra corresponde a la remuneración más costos del empleador por devoluciones de gastos del trabajador. Por ejemplo, colación, movilización, capacitación y servicios de bienestar, entre otros.

(2) Cifras deflactadas por el índice de precios al consumidor (IPC, Base año 2009=100).

(3) Cifras deflactadas por el Banco Central utilizando el índice de precios al consumidor (IPC).

## **CAPÍTULO 6: PRECIOS**

### **Cuadro 6.1. Inflación del índice de precios al consumidor (IPC) y medidas subyacentes**

(1) El INE entregó la actualización del IPC con la generación de un IPC nacional que tiene comparabilidad internacional y que se actualizará por lo menos cada 5 años de acuerdo con las recomendaciones internacionales. Las cifras del año 2009 con la nueva base son sólo referenciales. La variación porcentual anual, corresponde a la variación media anual.

(2) Índice de precios al consumidor (IPC).

(3) Índice de precios al consumidor menos frutas y verduras frescas, y combustibles, en total son 342 productos que ponderan 91,23% de la canasta original. Este índice es utilizado por el Banco Central como indicador de inflación subyacente.

(4) Este índice es el IPCX descontados los productos clasificados como carnes y pescados frescos, tarifas reguladas, precios indexados y servicios financieros (definición realizada por el Banco Central de Chile). Son 326 productos que representan el 73,21% de la canasta del IPC.

(5) IPC General menos Alimentos y Energía. Este índice excluye los productos que componen los índices de Alimentos y Energía. Posee 282 productos y corresponde al 72,41% de la ponderación de la canasta IPC.

(6) Índice de precios al consumidor de transables. Este índice muestra la variación que presenta el conjunto de productos que son susceptibles de ser comercializados internacionalmente. Por ejemplo, todos los bienes no perecibles entran en esta categoría. Posee 276 productos que corresponden al 58,15% de la canasta del IPC.

(7) Índice de precios al consumidor de no transables. A la inversa del IPCT, muestra la variación de precios que presenta el conjunto de productos que no son susceptibles de ser comercializados internacionalmente. Representan el 41,85% de la ponderación total del IPC con 92 productos



dentro de esta categoría.

(8) Índice de precios al consumidor de frutas y verduras frescas. Este índice suma 19 productos y representa un 2,90% de la canasta del IPC.

(9) Índice de precios al consumidor de combustibles. Este índice considera 5 productos clasificados como combustibles, los que en conjunto representan 5,70% de la canasta del IPC.

Fuente : Instituto Nacional de Estadísticas (INE).

### **Cuadro 6.2. Índice de precios al productor (IPP) por categoría**

(1) El IPP mide la evolución de los bienes producidos en Chile.

(2) Las cifras 2010 y 2011 son referenciales.

### **Cuadro 6.5. Unidades de reajustabilidad**

(1) La Unidad de Fomento (UF) es uno de los sistemas de reajustabilidad autorizados por el Banco Central de Chile para las operaciones de crédito de dinero en moneda nacional que realicen las empresas bancarias, sociedades financieras y cooperativas de ahorro y crédito. Esta unidad se reajusta diariamente a partir del diez de cada mes y hasta el nueve del mes siguiente, de acuerdo con la tasa promedio geométrica correspondiente a la variación del Índice de Precios al Consumidor (IPC) en el mes calendario anterior al período para el cual esta unidad se calcula. Más antecedentes metodológicos de esta unidad se pueden obtener del capítulo II, B.3 del Compendio de Normas Financieras (CNF), disponible en el sitio Web [www.bcentral.cl](http://www.bcentral.cl).

(2) El Índice de Valor Promedio (IVP) es uno de los sistemas de reajustabilidad autorizados por el Banco Central de Chile para las operaciones de crédito de dinero en moneda nacional que realicen las empresas bancarias, sociedades financieras y cooperativas de ahorro y crédito. Este índice de valor se reajusta diariamente a partir del diez de cada mes y hasta el nueve del mes siguiente, de acuerdo con la tasa promedio geométrica correspondiente a la variación del Índice de Precios al Consumidor (IPC) en los seis meses calendario precedentes al período para el cual dicho índice se calcula. Más antecedentes metodológicos de este índice de valor se pueden obtener del capítulo II, B.3 del Compendio de Normas Financieras (CNF), disponible en el sitio Web [www.bcentral.cl](http://www.bcentral.cl).

(3) De acuerdo con el artículo 8 del DL 830, publicado en el Diario Oficial del 31 de diciembre de 1974, se definió la Unidad Tributaria como la cantidad de dinero cuyo monto determinado por ley y permanentemente actualizado, sirve como medida o punto de referencia tributaria. Por unidad tributaria anual se entiende aquella vigente en el último mes del año comercial respectivo, multiplicada por doce o por el número de meses que comprenda el citado año comercial. La unidad tributaria mensual o anual se expresará siempre en pesos, despreciándose las cifras inferiores a cincuenta centavos y elevándose las iguales o mayores a esta suma al entero superior.

Fuente: Servicio de Impuestos Internos (SII).

(4) El valor del tipo de cambio del dólar acuerdo es determinado diariamente según lo establecido en el inciso primero del N.º 7 del capítulo I del Compendio de Normas de Cambios Internacionales (CNCI) del Banco Central. El Consejo del Banco Central puede, en cualquier momento, modificar su valor y las reglas establecidas para su determinación. Más antecedentes metodológicos se pueden obtener en el sitio Web [www.bcentral.cl](http://www.bcentral.cl).

### **Cuadro 6.9. Índices de la Bolsa de Comercio de Santiago**

(1) El Índice General de Precios de Acciones (IGPA) agrupa casi la totalidad de las acciones con cotización bursátil. Su finalidad es reflejar las variaciones de precio a través del patrimonio bursátil de las sociedades componentes, clasificadas en rubros y subrubros según su actividad.

(2) El Índice de Precios de acciones (IPSA) considera las 40 acciones con mayor presencia bursátil, las que se seleccionaba anualmente. Su finalidad es reflejar las variaciones de precio de los títulos más activos del mercado.

(3) El INTER-10 refleja el comportamiento de las principales acciones chilenas que cotizan en los mercados externos y que, a su vez, tienen una alta presencia y volumen de transacción en el mercado



local. Agrupa las diez principales acciones pertenecientes al IPSA que cotizan ADR en el exterior, las que se seleccionan trimestralmente. A partir del año 2008, el índice INTER-10 adoptó como base el valor de cierre del índice IPSA, esto es, 3,051,83 puntos, la cual se mantendrá en el tiempo, dejando, por lo tanto, de ajustarse al valor de 100 puntos como lo estuvo haciendo anualmente desde su creación.

(4) Variación Diciembre a Diciembre.

Fuente: Instituto Nacional de Estadísticas (INE).

## CAPÍTULO 7: TASAS DE INTERÉS

### Cuadro 7.1. Tasas de interés de referencia de la política monetaria

(1) La tasa de política monetaria (TPM), es la tasa de interés objetivo para las operaciones interbancarias que el Banco Central procura lograr mediante sus instrumentos de política monetaria: operaciones de mercado abierto, facilidades permanentes de liquidez y depósito, en general.

(2) Las fechas indican el día en que comenzó a regir una tasa.

(3) Facilidad de depósito diaria. Reemplazada por la Facilidad permanente de depósito el 24 de enero de 2005.

(4) Facilidad de liquidez diaria. Reemplazada por la Facilidad permanente de liquidez el 9 de febrero de 2005.

(5) Tasa pagada por depósitos en cuenta de depósito de reserva técnica.

### Cuadro 7.3. Tasas de interés del mercado monetario

(1) Tasas swap promedio cámara: Corresponde a la tasa de interés fija en un contrato "Swap Promedio Cámara" (SPC). El SPC es un contrato de derivados en que un agente "A" se compromete a pagar una tasa fija en pesos, sobre un monto de capital en pesos y un plazo acordado, y un agente "B" se compromete a pagar una tasa de interés que varía según el índice cámara promedio diario sobre el mismo monto y plazo. La tasa fija corresponde al precio del contrato. Estos contratos se liquidan al momento de su vencimiento a través del mecanismo de compensación bilateral, donde se calcula el flujo o pago derivado de la diferencia entre la tasa fija estipulada en el contrato y la variable vigente a la fecha de término de la operación.

(2) Tasas de interés de los depósitos en el cuadro del mercado monetario: Corresponden a las tasas de interés promedio ponderadas de los depósitos a plazo transados diariamente en la Bolsa de Comercio de Santiago. Las clasificaciones por plazos de los instrumentos se obtienen del siguiente criterio por rangos de plazo remanente:

Plazo: 7 día Rango: de 4 a 10 días

Plazo: 30 días Rango: de 24 a 35 días

Plazo: 90 días Rango: de 80 a 100 días

Plazo: 360 días Rango: de 345 a 375 días

Si las transacciones son de una misma institución financiera, el ponderador es el monto transado. Si las transacciones son de diferentes instituciones financieras, el ponderador corresponde a la participación de los depósitos de la institución sobre el total de los depósitos que están operando en la categoría computada. Para el cálculo del ponderador se utiliza la información sobre el stock de depósitos totales que publica mensualmente la Superintendencia de Bancos e Instituciones Financieras (SBIF).

(3) El último periodo publicado entre el día 23 del mes corriente y el 6 del mes siguiente, corresponde a la primera quincena del mes.



#### **Cuadro 7.4. Tasas de interés de los instrumentos del Banco Central de Chile y de la Tesorería General de la República, mercado secundario**

Corresponde al promedio ponderado por monto de las tasas de interés de los bonos del Banco Central y de la Tesorería que se emiten en el mercado primario, y de los bonos transados en la Bolsa de Comercio de Santiago. Las clasificaciones por plazos de los instrumentos se obtienen por rangos de años que consideran el plazo remanente y/o la duración de cada instrumento, de acuerdo a la siguiente tabla.

Rangos por plazo remanente y duración (años)

Plazo 1 año; Plazo residual CLP - UF 0,8 - 1,5 ; Duración CLP 0,807 - 1,416 UF 0,815 - 1,458

Plazo 2 años; Plazo residual CLP - UF 1,5 - 2,5 ; Duración CLP 1,416 - 2,287 UF 1,458 - 2,426

Plazo 5 años; Plazo residual CLP - UF 4,5 - 5,5 ; Duración CLP 3,885 - 4,615 UF 4,240 - 5,106

Plazo 10 años; Plazo residual CLP - UF 8 - 10,5 ; Duración CLP 6,445 - 7,635 UF 7,155 - 9,061

Plazo 20 años; Plazo residual CLP - UF 15 - 20 ; Duración UF 12,143 - 15,113

Plazo 30 años; Plazo residual CLP - UF 20 -30 ; Duración UF 15,113 - 19,862

Para el cálculo de las duraciones se usa la metodología de Macaulay.

(3) El último periodo publicado entre el día 23 del mes corriente y el 6 del mes siguiente, corresponde a la primera quincena del mes.

#### **Cuadro 7.6. Tasas de interés del sistema financiero, por tipo de colocación**

(1) Las tasas de créditos consideran aquellas operaciones contratadas, agrupadas por los tramos más relevantes de acuerdo al volumen de operaciones.

Hasta 30 de marzo de 2013; elaboración Banco Central de Chile, uso Formulario D31 'Tasas de interés diarias de operaciones activas y pasivas, gran Santiago' SBIF. Desde 1 de abril de 2013; elaboración Banco Central de Chile, uso Formulario D34 'Tasas de interés diarias de operaciones activas y pasivas' (SBIF), considerando sólo Región Metropolitana.

Tasas promedio ponderadas de todas las operaciones efectuadas en el mes por bancos y sociedades financieras. Sistema financiero lo integran solo Bancos Comerciales. Celdas sin datos implica que no se informaron operaciones para ese mes.

(2) Las tasas de interés nominales están anualizadas (base 360 días) usando la conversión de interés simple.

(3) Préstamos y créditos hipotecarios en las siguientes modalidades: Préstamos hipotecarios reprogramados; Préstamos hipotecarios para la vivienda; Préstamos hipotecarios endosables para la vivienda; Préstamos hipotecarios endosables para fines generales; Créditos hipotecarios en letras de crédito para fines generales y Créditos hipotecarios en letras de crédito para vivienda.

#### **Cuadro 7.7. Tasas de interés del sistema financiero, por plazo**

(1) Tasas promedio ponderadas de todas las operaciones efectuadas en el mes por bancos y sociedades financieras.

Hasta 30 de marzo de 2013; elaboración Banco Central de Chile, uso Formulario D31 'Tasas de interés diarias de operaciones activas y pasivas, gran Santiago' SBIF. Desde 1 de abril de 2013; elaboración Banco Central de Chile, uso Formulario D34 'Tasas de interés diarias de operaciones activas y pasivas' (SBIF), considerando sólo Región Metropolitana.

Sistema financiero lo integran solo Bancos Comerciales.

Las tasas de interés nominales están anualizadas (base 360 días) usando la conversión de interés simple.

Tasa anualizada sobre la variación de la unidad de fomento (UF).

Tasa anualizada sobre la variación del tipo de cambio.

Celdas sin datos implica que no se informaron operaciones para ese mes.

El último periodo publicado entre el día 23 del mes corriente y el 6 del mes siguiente, corresponde a la primera quincena del mes.

## CAPÍTULO 8: TIPOS DE CAMBIO

### Cuadro 8.1. Índices de tipo de cambio y de precios externos, distintas medidas

- (1) Índice de Tipo de Cambio Multilateral (TCM). Representa una medida del valor nominal del peso respecto de una canasta amplia de monedas extranjeras que incluyen, ordenados por su ponderación, para el 2013: China, Estados Unidos, Brasil, Japón, Argentina, México, Corea del Sur, Perú, Alemania, Canadá, España, Colombia, Países Bajos, Francia, Italia, Bolivia, Suiza, Reino Unido, Bélgica. El cálculo de las ponderaciones se basa en la participación en el flujo de comercio internacional (FCI) de los países con los que Chile comercia. El FCI se obtiene de la suma de exportaciones FOB menos cobre y derivados, más las importaciones CIF, que descuentan las de petróleo, combustibles y derivados.
- (2) El TCM-5 agrupa a las monedas de: Estados Unidos, Japón, Reino Unido, Canadá y las de los países de la Zona Euro incluidos en (1).
- (3) El índice del Tipo de Cambio Real Observado (TCR) se define como el tipo de cambio nominal observado, multiplicado por el cociente entre la inflación externa relevante y el IPC. La inflación externa se calcula con los IPM, expresados en dólares (o IPC en caso de no estar disponible el IPM), de los principales socios comerciales, ponderándolos por la importancia relativa de las importaciones y exportaciones -excluyendo petróleo y cobre- que Chile realiza con ellos. Tanto los IPM como los tipos de cambio de los países se incorporan en forma de variaciones mensuales.
- (4) El TCR-5, utiliza la misma definición de (3), considerando la canasta de países utilizada para calcular el TCM-5.
- (5) Índice de precios externos relevantes para Chile (IPE). La inflación externa se calcula con los IPM, expresados en dólares (o el IPC en caso de no estar disponible el IPM), de los principales socios comerciales, ponderándolos por la importancia relativa de las importaciones y exportaciones -excluyendo petróleo y cobre- que Chile realiza con ellos. Tanto los IPM como los tipos de cambio de los países se incorporan en forma de variaciones mensuales.
- (6) El IPE-5, utiliza la misma definición de (5), considerando la canasta de países utilizada para calcular el TCM-5.
- (7) Cifras provisionales para TCR, TCR-5, IPE e IPE-5, para los dos últimos años.
- (8) El último periodo publicado entre el día 23 del mes corriente y el 6 del mes siguiente, corresponde al promedio a la primera quincena del mes.

### Cuadro 8.2. Tipo de cambio nominal, peso-distintas monedas extranjeras, promedios mensuales y anuales

- (1) Promedios calculados a partir de los valores en pesos de las paridades diarias de las monedas extranjeras respecto del dólar estadounidense, considerando el valor diario del tipo de cambio observado. Los valores diarios en pesos de los tipos de cambio de las monedas extranjeras se obtienen con el fin de dar cumplimiento a lo establecido en el número 6 del capítulo I del Compendio de Normas de Cambios Internacionales (CNCI).
- (2) DEG: Derecho especial de giro.
- (3) A partir de enero del 2008, Venezuela creó esta nueva moneda.
- (4) El BCCh comenzó a difundir los valores para esta moneda a partir del 24 de julio de 2008.
- (5) El BCCh comenzó a difundir los valores para esta moneda a partir del 13 de agosto de 2008.



(6) El BCCh comenzó a difundir los valores para esta moneda a partir del 11 de enero de 2011.

Fuentes: Bloomberg y Reuters

### **Cuadro 8.3. Paridades de monedas extranjeras, promedios mensuales y anuales**

(1) Promedios calculados a partir de los valores de las paridades diarias de las monedas extranjeras respecto del dólar estadounidense.

(2) DEG: Derecho especial de giro.

(3) A partir de enero del 2008, Venezuela creó esta nueva moneda, la que se obtuvo dividiendo por 1.000 el antiguo bolívar.

(4) El BCCh comenzó a difundir los valores para esta moneda a partir del 24 de julio de 2008.

(5) El BCCh comenzó a difundir los valores para esta moneda a partir del 13 de agosto de 2008.

(6) El BCCh comenzó a difundir los valores para esta moneda a partir del 11 de enero de 2011.

Fuentes: Bloomberg y Reuters.

## **CAPÍTULO 9: ESTADÍSTICAS MONETARIAS Y FINANCIERAS**

### **Cuadro 9.1.1. Base monetaria y agregados monetarios privados**

(1) A partir del 23 de mayo de 2006, se publica la nueva serie de agregados monetarios. Más información en 'Agregados Monetarios: Nuevas Definiciones', de E. Arraño, correspondiente a la Serie de Estudios Económicos Estadísticos, N°53, Banco Central de Chile, mayo 2006.

(2) Los tres últimos períodos corresponden a cifras provisionales, a base de antecedentes proporcionados por el sistema financiero.

(3) El último periodo publicado entre el día 23 del mes corriente y el 6 del mes siguiente, corresponde al promedio a la primera quincena del mes.

(4) Base monetaria incluye billetes, monedas y cheques emitidos por el Banco Central, en poder del público, y reservas monetarias de bancos y sociedades financieras.

(5) C: Incluye billetes, monedas y cheques emitidos por el Banco Central en libre circulación, menos los saldos en caja del sistema financiero".

(6)  $M1 = C + D1$  (D1: Depósitos en cuenta corriente del sector privado no financiero netos de encaje) + Dv (Dv: Depósitos a la vista distintos de cuentas corrientes) + Ahv (Ahv: Depósitos de ahorro a la vista).

(7)  $M2 = M1 + Dp$  (Dp: Depósitos a plazo del sector privado) + Ahp (Depósitos de ahorro a plazo) + Cuotas de Fondos Mutuos con inversiones en instrumentos de deuda con duración de hasta un año (sector privado no financiero) + Captaciones de Cooperativas de Ahorro y Crédito - Inv. de FM en M2 - Inv. de CAC en M2.

(8)  $M3 = M2 +$  Depósitos en moneda extranjera del sector privado + Documentos del BCCh + Bonos de Tesorería + Letras de Crédito + Resto de cuotas de FM + Cuotas de ahorro voluntario de AFP - Inversión de FM en M3 - Inversión de AFP en M3".

(9) El último periodo publicado entre el día 23 del mes corriente y el 6 del mes siguiente, corresponde a la primera quincena del mes.

### **Cuadro 9.1.2. Agregados monetarios privados desestacionalizados**

(1) La desestacionalización de las series se ha basado en el modelo X-12 Arima (disponible en [www.census.gov](http://www.census.gov)), incluyendo los efectos de semana santa, años bisiestos y un vector que ajusta por días de la semana, considerando feriados. El promedio móvil estacional de Henderson utilizado es de 3x9.

- (2) Variación media anual.
- (3) Cifras provisionales.
- (4) El modelo Arima seleccionado es (1 1 0)(2 1 0).
- (5) El modelo Arima seleccionado es (0 1 1)(0 1 1).
- (6) El modelo Arima seleccionado es (0 1 1)(0 1 1).
- (7) El modelo Arima seleccionado es (0 1 1)(1 1 1).

#### **Cuadro 9.2.1. Colocaciones por tipo de deudor**

- (1) Se construyen a partir de la información contenida en los balances individuales de cada banco. Esto es, considera solo la información del banco matriz no así la de sus filiales y sucursales en el exterior. Más información 'Estadísticas de colocaciones' de E. Arraño y B. Velásquez, correspondiente a la Serie de Estudios Económicos Estadísticos, N° 92, Banco Central de Chile, julio 2012.
  - (2) Cifras expresadas en pesos, calculadas utilizando el tipo de cambio de paridad contable del último día de cada mes.
  - (3) A partir de enero del 2004, las colocaciones comerciales y de consumo incluyen los sobregiros en cuentas corrientes.
  - (4) A partir de marzo de 2005, las colocaciones comerciales, de consumo y vivienda incluyen los créditos vencidos y contratos de leasing respectivos.
- Última cifra observada corresponde a cifras provisionales.

Fuente: Superintendencia de Bancos e Instituciones Financieras (SBIF) y Banco Central de Chile.

#### **Cuadro 9.2.2. Colocaciones según plazo y reajustabilidad, saldos**

- (1) Fuente Banco Central, Formulario monetarios S4 - 'Antecedentes Estadísticos'.
- (2) Excluye colocaciones contingentes y a través de leasing.

Las tres últimas cifras observadas para Letras de Crédito corresponden a cifras provisionales.

#### **Cuadro 9.2.3. Depósitos y captaciones en moneda nacional**

- (1) Fuente Banco Central, Formulario monetario Q4 - 'Antecedentes Estadísticos operaciones en M/CH' y Formulario monetarios S4 - 'Antecedentes Estadísticos'.
- (2) Desde el 1 de enero de 2003, ya no opera ninguna sociedad financiera.

#### **Cuadro 9.2.4. Depósitos en moneda extranjera**

- (1) Formulario monetario S4 - 'Antecedentes Estadísticos'
- (2) Depósitos exigibles a menos de treinta días.
- (3) Depósitos exigibles a treinta días o más.

#### **Cuadro 9.3.1. Activos y pasivos del Banco Central de Chile**

- (1) Los saldos en moneda extranjera han sido convertidos a moneda local usando el tipo de cambio observado, publicado el último día hábil bancario de cada mes.
- (2) De acuerdo con las nuevas metodologías sugeridas por el FMI, se incorporan los DEG.
- (3) Corresponde a créditos netos, es decir, créditos menos obligaciones no monetarias.
- (4) Incluye activos no financieros menos el patrimonio neto, más créditos menos obligaciones con empresas públicas, más otros activos menos pasivos sin clasificar.
- (5) Las cifras de los tres últimos meses son provisionales.
- (6) El último periodo publicado entre el día 23 del mes corriente y el 6 del mes siguiente, corresponde a la primera quincena del mes.



### **Cuadro 9.3.2. Activos y pasivos del Banco Central de Chile, bancos comerciales y sociedades financieras**

(1) Fuente Banco Central, utilizando datos de archivos MB2 - Balance Individual SBIF, P03 - Composición Institucional de las Captaciones - SBIF, P15 - Composición Institucional de las Colocaciones -SBIF y B01 Instrumentos financieros no derivados - SBIF.

(2) Las cifras de los dos últimos meses son provisionales.

(3) Los saldos en moneda extranjera han sido convertidos a moneda local usando el tipo de cambio observado, publicado el último día hábil bancario de cada mes.

(4) Créditos menos obligaciones no monetarias.

(5) Incluye activos no financieros del Banco Central y del Banco Estado, más créditos menos obligaciones con empresas públicas, menos el patrimonio neto, más activos menos pasivos interbancarios no consolidados, más otros activos menos pasivos sin clasificar.

### **Cuadro 9.3.3. Activos y pasivos de bancos comerciales y sociedades financieras**

(1)Fuente Banco Central, utilizando datos de archivos MB2 - Balance Individual SBIF, P03 - Composición Institucional de las Captaciones - SBIF, P15 - Composición Institucional de las Colocaciones -SBIF y B01 Instrumentos financieros no derivados - SBIF.

(2) Las cifras de los dos últimos meses son provisionales.

(3) Los saldos en moneda extranjera han sido convertidos a moneda local usando el tipo de cambio observado, publicado el último día hábil bancario de cada mes.

(4) Créditos menos obligaciones no monetarias.

(5) Incluye activos no financieros del Banco Estado, más créditos menos obligaciones con empresas públicas, menos el patrimonio neto, más activos menos pasivos interbancarios no consolidados, más otros activos menos pasivos sin clasificar.

### **Cuadro 9.3.4. Balance del Banco Central: Saldos por posición**

(1) Se define como posición al total de activos menos el total de pasivos de la correspondiente especificación y, en conjunto, abarcan la totalidad del balance. La suma de éstas por lo tanto, es equivalente al patrimonio del Banco Central. Información sobre la variación de las posiciones se presenta en el cuadro 'Posiciones del balance del Banco Central: Variación de saldos'.

(2) Incluye saldos denominados en pesos y en UF.

(3) El último periodo publicado entre el día 23 del mes corriente y el 6 del mes siguiente,corresponde a la primera quincena del mes.

(4) Las cifras de los tres últimos meses son provisionales.

### **Cuadro 9.3.5. Posiciones denominadas en moneda extranjera del balance del Banco Central**

(1) Las posiciones valoradas en moneda extranjera abarcan los activos menos los pasivos cuyo valor se ve afectado por fluctuaciones del tipo de cambio. Incluye operaciones pagaderas en moneda extranjera y operaciones pagaderas en moneda nacional, pero denominadas en moneda extranjera.

(2) Los saldos medidos en dólares estadounidenses, pueden experimentar variaciones de valor por cambio de paridad de otras divisas respecto del dólar y, también, por fluctuaciones de las tasas de interés.

Los tres últimos periodos corresponden a cifras provisionales.

El último periodo publicado entre el día 23 del mes corriente y el 6 del mes siguiente,corresponde a la primera quincena del mes.

### **Cuadro 9.3.6. Activos de reservas internacionales: Contrapartida de las variaciones, detalle por sector y tipo de operación**

(1) La variación por 'intercambio' de las reservas internacionales es igual a los flujos de intercambio del resto del balance (pasivos menos activos). Son estos flujos de contrapartida los que se detallan en el cuadro. Los que corresponden a instrumentos financieros pagaderos en moneda extranjera se clasifican como 'Pasivos netos en moneda extranjera' y los que corresponden a flujos de moneda nacional o de instrumento pagaderos en moneda nacional, se identifican como 'Operaciones de cambio'. El 'Total' por sector describe, generalmente, con mayor propiedad, flujos de fondos en moneda extranjera efectivos, dado que las operaciones de cambio no son, necesariamente, compraventa de moneda extranjera. En ciertas operaciones específicas, corresponden a pagos con moneda nacional de deudas cuyo servicio era potencialmente exigible en moneda extranjera.

(2) Operaciones de cambio con entidades del sector público no financiero distintas del Gobierno Central.

(3) Incluye intereses y ajustes (de paridades y de precios) de las reservas internacionales.

(4) El saldo de reservas internacionales y de otros componentes de las posiciones denominadas en moneda extranjera se muestra en los cuadros 'Balance del Banco Central: Saldos por posición' y 'Posiciones denominadas en moneda extranjera del balance del Banco Central'. En este último, se puede verificar que el flujo por intercambio para la posición pagadera en moneda extranjera, es equivalente al total de las operaciones de cambio que se registra en el presente cuadro. En el cuadro 'Posiciones del balance del Banco Central: Variaciones de saldos' se muestra el valor en pesos de las operaciones de cambio, y con las cifras del cuadro 'Base monetaria: Contrapartida de las variaciones' se demuestra su equivalencia con los flujos de intercambio de los pasivos menos los activos pagaderos en moneda nacional.

Los tres últimos períodos corresponden a cifras provisionales.

El último periodo publicado entre el día 23 del mes corriente y el 6 del mes siguiente, corresponde a la primera quincena del mes.

### **Cuadro 9.3.7. Base monetaria: Contrapartida de las variaciones**

(1) Adquisición neta de divisas y /o documentos pagaderos en moneda extranjera, con moneda nacional y/o documentos pagaderos en moneda nacional. La interrelación de las operaciones de cambio con activos y pasivos denominados en moneda extranjera se muestra en los cuadros 'Balance del Banco Central: Saldos por posición' y 'Posiciones del balance del Banco Central: Variaciones de saldos'.

(2) Corresponden, en general, a compraventas de moneda extranjera de contado y/o futuro y, ocasionalmente, al servicio con moneda nacional, de deuda del Banco Central a favor de los bancos, denominada y pagadera en moneda extranjera.

(3) Los flujos negativos corresponden, mayoritariamente, al servicio con moneda nacional de pagarés fiscales pagaderos en dólares, a favor del Banco Central.

(4) Colocación de documentos con servicio en dólares estadounidenses a cambio de moneda nacional o de valores del Banco Central pagaderos en monedas nacionales y denominadas en moneda extranjera.

(5) Corresponde a la suma de los flujos de operaciones de cambio y de flujos de intercambio de pagarés pagaderos en moneda nacional, pero denominados en moneda extranjera. Ambas operaciones inciden en variaciones de las posiciones afectas al riesgo cambiario del Banco Central.

Los tres últimos períodos corresponden a cifras provisionales.

El último periodo publicado entre el día 23 del mes corriente y el 6 del mes siguiente, corresponde a la primera quincena del mes.

### **Cuadro 9.3.9. Activos de reserva por monedas, anual**

(1) Convenios de crédito recíproco.

(2) A partir del cuarto trimestre de 1998 se realiza apertura por monedas, mientras tanto para dólar australiano, dólar canadiense y franco suizo se abren series a partir del segundo trimestre del 2002;



antes incluidas en la serie otras monedas.

### **Cuadro 9.3.9. Activos de reserva por monedas, trimestral**

(1) Convenios de crédito recíproco.

(2) A partir del cuarto trimestre de 1998 se realiza apertura por monedas, mientras tanto para dólar australiano, dólar canadiense y franco suizo se abren series a partir del segundo trimestre del 2002; antes incluidas en la serie otras monedas.

### **Cuadro 9.3.13. Liquidez en moneda extranjera del Banco Central y Gobierno Central**

(1) Resumen de la Planilla de Reservas Internacionales y Liquidez en Moneda Extranjera bajo un formato distinto del estándar. El cuadro entrega un consolidado de la liquidez en moneda extranjera del Banco Central y Gobierno Central.

(2) Pagarés PCX, XERO US\$ y bonos BCX. Se incluyen flujos de vencimientos.

(3) Compromisos por swaps de divisas

(compra/venta de divisas con pacto de retroventa (-)/retrocompra (+)).

### **Cuadro 9.3.14. Liquidez del sistema financiero**

Periodo: corresponde al periodo en que se evalúa el cumplimiento del encaje exigido y va desde el día 09 del mes que se indica al día 08 del mes siguiente.

Encaje Exigido: el encaje se exige en forma de promedio diario y para el periodo que se indica.

Encaje Mantenido: es el encaje promedio mantenido diario para el periodo que se indica. Las diferencias entre el Encaje mantenido y sus componentes, billetes y monedas y saldos en cuenta corriente en el Banco Central de Chile, se explican por: a) Depósito especial de los bancos en el Banco Central de Chile, ex Art. 36 de la Ley General de Bancos DFL 252 de 1960, derogado el 19 de diciembre de 1997. Se consideraba Encaje mantenido. b) Uso de reservas bancarias para la constitución de la Obligación de Reserva Técnica, Compendio de Normas Financieras, Capítulo III.A.4.

Posición de Liquidez: promedio diario de la liquidez del periodo, calculada al cierre del mismo (último día del periodo de encaje).

Billetes y Monedas: billetes y monedas de los bancos mantenidos en sus bóvedas. Corresponde al promedio diario, calculado al cierre del periodo.

Cuentas Corrientes en el BCCh: saldo promedio diario en cuenta corriente mantenido por los bancos en el BCCh, calculado al cierre del periodo.

Facilidad Permanente de Depósito: monto promedio diario depositado por los bancos a un día plazo, con tasa TPM 25 pb.

Facilidad Permanente de Liquidez: monto promedio diario solicitado por los bancos a un día plazo, con tasa TPM 25 pb.

Otras Operaciones de Mercado Abierto: monto promedio diario para el periodo, del stock vigente de las operaciones expansivas (Swap de Venta, REPO, LCGP y FLAP) y contractivas (Swap de Compra y DL).

Monto Transado Interbancario: monto promedio diario para el periodo de las operaciones interbancarias a 1 día plazo no garantizadas entre los bancos.

(3) El último periodo publicado entre el día 23 del mes corriente y el 6 del mes siguiente, corresponde a la primera quincena del mes.

### **Cuadro 9.4.1. Posición spot y de derivados del mercado cambiario formal**

(1) Corresponde al saldo vigente mensual de compras y ventas de moneda extranjera a plazo y al contado, que realizan las entidades que forman parte del Mercado Cambiario Formal (MCF) con contrapartes locales y extranjeras. Contempla las posiciones de pesos chilenos y UF contra monedas extranjeras.



El Mercado Cambiario Formal corresponde a las empresas bancarias y otras entidades o personas autorizadas para formar parte de este mercado, las cuales están señaladas en el Capítulo III del Compendio de Normas de Cambios Internacionales del Banco Central de Chile.

Para las operaciones de derivados de moneda nacional (pesos o UF) contra moneda extranjera distinta del dólar estadounidense, se aplica la paridad correspondiente al último día hábil del mes anterior.

Las cifras se revisarán con un desfase de tres meses y 23 días, lo que significa que en cada publicación los datos correspondientes a los últimos tres meses serán provisorios y sujetos a correcciones mensuales. Adicionalmente, pueden haber revisiones puntuales y de naturaleza excepcional, las que se explicarán en notas junto a las fechas de difusión.

(2) Representa las posiciones de compras menos las posiciones de ventas de derivados, vigentes a la fecha indicada, con contrapartes domiciliadas en el país (AFP, corredores y agentes de valores, compañías de seguros, fondos mutuos y de inversión, y otras empresas, públicas y privadas), las cuales serán actualizadas los días 23 de cada mes. Signo positivo indica compras netas de las entidades del MCF con el respectivo agente, y signo negativo indica ventas netas. Fondos Mutuos corresponden a Sociedades Administradoras de Fondos Mutuos y a Sociedades Administradoras Generales de Fondos.

(3) La Posición de Cambios Spot del MCF es un concepto contable que corresponde a un saldo, aumenta con las compras y disminuye con las ventas de moneda extranjera contra pesos chilenos. Si su signo es positivo, es porque se han realizado más compras que ventas; en tanto, cuando es negativo, significa que las ventas de moneda extranjera han sido financiadas con una fuente distinta a las compras de moneda extranjera. Un ejemplo de lo anterior se produce cuando una empresa bancaria obtiene un crédito externo en divisas y decide venderlas a una empresa que tiene que pagar operaciones de importación o remesar utilidades al exterior.

(4) Corresponde a la suma de las posiciones netas del mercado de derivados local y externo. También se determina como las compras a terceros menos las ventas a terceros, en los dos mercados.

(5) Posición spot más posición de derivados total.

#### **Cuadro 9.4.2. Transacciones spot y de derivados del mercado cambiario formal**

(1) Corresponde a los volúmenes suscritos mensuales de compras y ventas de moneda extranjera a plazo y al contado, que realizan las entidades que forman parte del Mercado Cambiario Formal (MCF) con contrapartes locales y extranjeras. Contempla las transacciones de pesos chilenos y UF contra monedas extranjeras.

El Mercado Cambiario Formal corresponde a las empresas bancarias y otras entidades o personas autorizadas para formar parte de este mercado, las cuales están señaladas en el Capítulo III del Compendio de Normas de Cambios Internacionales del Banco Central de Chile.

Para las operaciones de derivados de moneda nacional (pesos o UF) contra moneda extranjera distinta del dólar estadounidense, se aplica la paridad correspondiente al último día hábil del mes anterior.

Las cifras se revisarán con un desfase de tres meses y 23 días, lo que significa que en cada publicación los datos correspondientes a los últimos tres meses serán provisorios y sujetos a correcciones mensuales. Adicionalmente, pueden haber revisiones puntuales y de naturaleza excepcional, las que se explicarán en notas junto a las fechas de difusión.

(2) Representa los flujos de compras más los flujos de ventas de derivados, suscritos durante la fecha indicada, con contrapartes domiciliadas en el país (AFP, corredores y agentes de valores, compañías de seguros, fondos mutuos y de inversión, y otras empresas, públicas y privadas).

Fondos Mutuos corresponden a Sociedades Administradoras de Fondos Mutuos y a Sociedades Administradoras Generales de Fondos.



### **Cuadro 9.4.3. Transacciones en el mercado cambiario formal**

(1) Corresponde al promedio por día hábil de operaciones que realizan las entidades que forman parte del Mercado Cambiario Formal (MCF) con contrapartes locales y extranjeras. Contempla las transacciones de pesos chilenos y UF contra monedas extranjeras.

El Mercado Cambiario Formal corresponde a las empresas bancarias y otras entidades o personas autorizadas para formar parte de este mercado, las cuales están señaladas en el Capítulo III del Compendio de Normas de Cambios Internacionales del Banco Central de Chile.

Tanto las transacciones de derivados con terceros como spot con terceros consideran compras más ventas, mientras que el promedio interbancario considera sólo compras.

Para las operaciones de derivados de moneda nacional (pesos o UF) contra moneda extranjera distinta del dólar estadounidense, se aplica la paridad correspondiente al último día hábil del mes anterior.

Las cifras se revisarán con un desfase de tres meses y 23 días, lo que significa que en cada publicación los datos correspondientes a los últimos tres meses serán provisorios y sujetos a correcciones mensuales. Adicionalmente, pueden haber revisiones puntuales y de naturaleza excepcional, las que se explicarán en notas junto a las fechas de difusión.

(2) Total derivados más total spot.

## **CAPÍTULO 10: FINANZAS PÚBLICAS**

### **Cuadro 10.1. Estado de operaciones del Gobierno Central Presupuestario, mensual**

(1) El Gobierno Central está constituido por aquellas unidades de gobierno cuya acción abarca todo el territorio nacional.

(2) Los datos aquí presentados corresponden a registros de las transacciones en el momento en que se produce la obligación de efectuar un pago, es decir, se utiliza información a base devengada.

(3) Incluye intereses devengados por Fondos Especiales.

(4) Excluye el pago de bonos de reconocimiento, que se clasifica entre las partidas de financiamiento.

(5) Ingresos de Transacciones que afectan el Patrimonio neto más Venta de activos físicos clasificada en Transacciones en Activos No Financieros.

(6) Gastos de Transacciones que afectan el Patrimonio neto más Inversión y Transferencias de capital clasificadas en Transacciones en Activos No Financieros.

(7) Los ajustes por rezagos corresponden a la diferencia entre el monto devengado y el monto efectivamente girado o depositado en el período.

### **Cuadro 10.2. Estado de operaciones del Gobierno Central Total, trimestral**

(1) Corresponde al concepto de transferencias (corrientes para el gasto) del clasificador presupuestario utilizado en la Ley de Presupuestos.

(2) En presentación tradicional forma parte de Ingresos de operación.

(3) Excluye el pago de bonos de reconocimiento, que se clasifica entre las partidas de financiamiento.

(4) Ingresos de Transacciones que afectan el Patrimonio Neto más Venta de activos físicos clasificada en Transacciones en Activos No Financieros.

(5) Gastos de Transacciones que afectan el Patrimonio Neto más Inversión y Transferencias de capital clasificadas en Transacciones en Activos No Financieros.

(6) En Gobierno Central Presupuestario las líneas de Fondos especiales hacen referencia al Fondo Compensación Cobre. En el Gobierno Central Extrapresupuestario, corresponde a las operaciones del Fondo de Estabilización de Precios del Petróleo.

## CAPÍTULO 11: ECONOMÍA INTERNACIONAL

### Cuadro 11.1. Crecimiento del producto interno bruto de las principales economías

(1) La zona euro comprende hoy: Alemania, Austria, Bélgica, Chipre, España, Eslovaquia, Eslovenia, Estonia, Finlandia, Francia, Grecia, Irlanda, Italia, Luxemburgo, Malta, Países Bajos y Portugal. Grecia se incorporó el 2001, Eslovenia el 2007; Chipre y Malta el 2008. Los demás países mencionados se incorporaron el 1 de enero de 1999. A partir del 30 de noviembre de 2005, Eurostat introdujo dos cambios metodológicos en las cuentas nacionales. En primer lugar, modificó el sistema de año base por uno de encadenamiento de precios. Luego, incorporó los servicios de intermediación financiera en el cálculo del PIB. Actualmente, las series de cuentas nacionales para la zona euro están disponibles a contar del segundo trimestre de 1995 (trimestre a trimestre anualizado) y del primer trimestre de 1996 (variación en doce meses).

(2) América Latina: Países ponderados a PPC (Paridad de Poder de Compra). América Latina: Argentina, Bolivia, Brasil, Chile, Colombia, Ecuador, México, Perú, Uruguay y Venezuela.

(3) Asia emergente: Países ponderados a PPC (Paridad de Poder de Compra). Asia emergente: China, Corea del Sur, Filipinas, Hong Kong, India, Indonesia, Malasia, Singapur, Tailandia y Taiwán.

(4) Europa emergente: Países ponderados a PPC (Paridad de Poder de Compra). Hungría, Polonia, R. Checa y Rusia.

(5) Crecimiento PIB socios comerciales: Crecimiento de los principales socios comerciales de Chile ponderados por su participación en las exportaciones totales en dos años móviles. Los países considerados son el destino de 93% del total de las exportaciones, en promedio, para el período 1990 - 2011.

(6) Crecimiento mundial a PPC: Crecimientos regionales ponderados por la participación en el PIB mundial a PPC publicado por el FMI en World Economic Outlook (WEO, abril 2012). El crecimiento se calcula a partir de una muestra de países que representan aproximadamente el 85% del PIB mundial. Para el 15% restante se considera un crecimiento promedio de 3,7% para el período 1990-2010.

### Cuadro 11.2. Índices de precios al consumidor en Estados Unidos, Zona Euro y Japón

(1) Índice de Precios al Consumidor. Corresponde a lo que la fuente de información denomina Consumer Price Index-All Urban Consumers, serie no desestacionalizada.

### Cuadro 11.3. Índices de precios al consumidor en América Latina, Europa emergente y Asia emergente

(1) El set de países América Latina para inflación total son: Chile, Argentina, Brasil, México, Colombia y Perú.

El set de países América Latina para inflación sin energía ni alimentos es: Chile, Brasil, México y Perú.

(2) Europa emergente incluye a Rep. Checa, Hungría, Rusia, Polonia y Turquía, tanto para inflación total como subyacente.

(3) El set de países Asia Emergente para inflación total son: Indonesia, Rep. Corea, Malasia, Tailandia, China, India y Taiwán

El set de países Asia Emergente para inflación sin energía ni alimentos son: Indonesia, Rep. Corea, Tailandia y Taiwan

### Cuadro 11.4. Precios de productos básicos

(1) Bolsa de Metales de Londres: cotización del cobre grado A Settlement.



(2) Las series de precios del petróleo West Texas Intermediate (WTI) y Brent, que se utilizan para monitorear y analizar la evolución del mercado del crudo, están altamente correlacionadas. No obstante, el primero, al ser de una calidad algo mayor, presenta por lo general un nivel de precios que está entre 1 y 2 dólares/barril más alto. Cabe señalar que el análisis y seguimiento del WTI ha pasado a ser más apropiado, debido a que: a) la información y análisis proveniente de los bancos de inversión y analistas se ha enfocado principalmente en este tipo de petróleo, b) el mercado de futuros WTI es más profundo y c) es más relevante como referencia para la determinación del precio de los combustibles en Chile.

(3) Se corrigiendo la serie histórica por discontinuidad de la serie reportada. En reemplazo, se publica el precio del diesel de la Costa del Golfo de EE.UU.

(4) Unidades térmicas británicas.

(5) Los precios corresponden a celulosa blanqueada y de fibra larga, Northern Bleached Softwood Kraft Pulp (NBSK).

(6) La onza troy es una medida de peso de los metales preciosos equivalente a 31,103 g.

### **Cuadro 11.6. Índices de bolsas externas**

(1) MSCI World: Índice accionario calculado por MSCI que incluye instrumentos de Australia, Austria, Belgica, Canadá, Dinamarca, Finlandia, Francia, Alemania, Grecia, Hong Kong, Irlanda, Israel, Italia, Japon, Países Bajos, Nueva Zelanda, Noruega, Portugal, Singapur, España, Suecia, Suiza, Reino Unido y EE.UU., para más información ver: <http://www.msci.com/products/Indices/tools/>

(2) MSCI Emerging Market Latinamerica: Índice accionario por MSCI que incluye instrumentos de Brasil, Chile, Colombia, México y Perú, para más información ver: <http://www.msci.com/products/Indices/tools/>

(3) MSCI Emerging Market Asia: Índice accionario por MSCI que incluye instrumentos de China, India, Indonesia, Rep. De Corea, Malasia, Filipinas, Taiwan, Tailandia, para más información ver: <http://www.msci.com/products/Indices/tools/>

(4) MSCI Emerging Market Europa: Índice accionario por MSCI que incluye instrumentos de Hungría, Polonia, Republica Checa, Rusia y Turquía, para más información ver: <http://www.msci.com/products/Indices/tools/>

### **Cuadro 11.7. Tasas de interés externas**

(1) Tasas anuales

(2) Desde marzo del 2001 y hasta julio del 2006, la política monetaria en Japón tuvo como objetivo los agregados monetarios. Específicamente, el Banco de Japón (BOJ) tenía como meta que los saldos promedios de las cuentas corrientes de los bancos en el BOJ alcanzaran un rango deseado. Por tanto, para ese período, la tasa de referencia utilizada debe ser la overnight call rate.

(3) Libor: Corresponde a London Inter-Bank Offered Rate. Es la tasa de interés ofrecida para los depósitos interbancarios en el mercado de Londres.

### **Cuadro 11.8. Spreads soberanos: EMBI global spread**

(1) El Spread soberano es el premio expresado en puntos base por año, que los inversionistas exigen para invertir en instrumentos de deuda del gobierno de un país distinto de EE.UU. El EMBI global spread (Emerging Markets Bond Index global spread) es un promedio ponderado de spreads soberanos según la capitalización de mercado de cada instrumento.

(0) Este índice contiene instrumentos denominados en dólares, emitidos por gobiernos y entidades cuasi fiscales. Incluye, entre otros, bonos Brady, Eurobonds e instrumentos de deuda emitidos en el mercado local. Los países e instrumentos incluidos en este índice varían de acuerdo a si cumplen o no con los requerimientos de quienes calculan el índice. Para mayor información sobre este índice ver [www.morganmarkets.com](http://www.morganmarkets.com).

(2) JPMorgan EMBIG Latin Sovereign Spread: Diferencia entre índice de bono soberano de América

Latina y bono del Tesoro de EE.UU. calculado por JPMorgan, para más información ver:

<http://www.jpmorgan.com/pages/jpmorgan/investbk/solutions/research/indices/product>.

(3) JPMorgan EMBIG Asia Sovereign Spread:Diferencia entre índice de bono soberano de Asia emergente y bono del Tesoro de EE.UU. calculado por JPMorgan, para más información ver:

<http://www.jpmorgan.com/pages/jpmorgan/investbk/solutions/research/indices/product>.

(4) JPMorgan EMBIG Europe Sovereign Spread:Diferencia entre índice de bono soberano de Europa emergente y bono del Tesoro de EE.UU. calculado por JPMorgan, para más información ver:

<http://www.jpmorgan.com/pages/jpmorgan/investbk/solutions/research/indices/product>

## CAPÍTULO 12: EXPECTATIVAS ECONÓMICAS

### Cuadro 12.1. Encuesta de expectativas económicas, mensual, distintos indicadores (BCCh)

(1) Encuesta mensual a un selecto grupo de académicos, consultores y ejecutivos o asesores de instituciones financieras. Se cierra el día hábil siguiente de conocerse el IPC o el Imacec del mes, dependiendo del último que se entregue, y los resultados se publican el día subsiguiente a las 8:30 hrs., en la página en Internet [www.bcentral.cl](http://www.bcentral.cl), Estadísticas Económicas y bajo Expectativas Económicas.

(2) Fines de cada mes.

### Cuadro 12.2. Encuesta de operadores financieros

La EOF se realiza con frecuencia quincenal y está dirigida a las personas responsables de las decisiones financieras de cada institución invitada a participar de esta encuesta. Dichas instituciones pertenecen a la industria bancaria local, a las administradoras de fondos de pensiones, compañías de seguros, corredoras de bolsa, agentes de valores, fondos mutuos y entidades extranjeras que operan activamente con Chile.

La EOF se publica los segundos y cuartos miércoles de cada mes a las 08:30 hrs. aprox.

A contar de julio de 2011 se incorpora la medición de Expectativas de TPM 3 meses en adelante, reemplazando la consulta de TPM 18 meses en adelante.

La consulta "A fin de año" de la variable "Expectativas de Tipo de Cambio" corresponde al término del año en curso hasta la encuesta de la segunda quincena de agosto, cuando comienza a representar el término del año siguiente.

### Cuadro 12.3. Expectativas de inflación (mercado secundario)

(1) Seguro de inflación: Corresponde al punto medio de los precios de compra y venta, sobre las variaciones de la unidad de fomento a un plazo determinado. Esta operación permite capturar las inflaciones esperadas a distintos períodos (1, 2,..12 meses, etc). La fecha de liquidación, o compensación, del Seguro Inflación corresponde al día hábil previo al cambio de IPC en el "Sistema de Reajustabilidad de la UF", lo que ocurre el día 9 de cada mes. Corresponde a la cotización de una compra o venta a plazo de unidades de fomento, a un precio determinado de antemano. Un banco "A" se compromete a pagar una tasa fija (predeterminada) de inflación, expresada como un valor UF, sobre un monto de capital en UF y un plazo acordado, y un agente "B" se compromete a pagar en la fecha de vencimiento la tasa de inflación efectiva, expresada como un valor UF a esa fecha, sobre ese mismo monto y plazo. Con este instrumento es posible especular respecto de la tasa de inflación futura, o establecer coberturas para posiciones en pesos.

(2) Compensación inflacionaria: La compensación inflacionaria (CI) permite identificar la inflación que esperan los agentes para un período determinado.

(3) Compensación inflacionaria spot: Se calcula a partir de la diferencia entre las tasas de interés



nominales y reales de instrumentos de similar riesgo y duración (bonos benchmark y swap promedio cámara en pesos y UF).

(4) Compensación inflacionaria forward: se obtiene de las compensaciones inflacionarias spot y capturan la compensación inflacionaria entre períodos, tal que compensación inflacionaria forward 3y2 representa la inflación futura a 3 años, en 2 años más; y compensación inflacionaria forward 5y5 representa la inflación futura a 5 años, en 5 años más.

(5) Porcentaje de encuestados que responde "mucho" a la pregunta ¿Cuánto cree usted que subirán los precios de las cosas dentro de los próximos 12 meses?.

(6) Inflación esperada en 12 meses (Comercio e Industria).

### **Cuadro 12.6. Expectativas económicas, trimestral, síntesis de los resultados (UCh)**

(1) Porcentaje de los entrevistados que contesta una de las opciones de cada pregunta.

### **Cuadro 12.7. Índice de percepción de la economía, por componentes (Ipec)**

(1) El Índice de percepción de la economía, Ipec, es un índice compuesto, calculado a partir de la combinación de las respuestas del público a cinco preguntas que miden la percepción de la situación económica personal actual, la situación económica actual del país, la situación económica futura del país a largo plazo y las expectativas de consumo de artículos para el hogar. El rango es de 0 a 100, donde 100 indica las mejores percepciones.

(2) El índice de percepción de la economía, para cada trimestre, se calcula como promedio del índice mensual.