

BOLETÍN MENSUAL

Mayo 2016

volumen 89 N.º 1059



ÍNDICE

Indicadores Estadísticos. Contenido y Naturaleza.	11
Siglas, abreviaturas y signos utilizados.	13
CAPÍTULO 1: PRINCIPALES ESTADÍSTICAS MACROECONÓMICAS	17
1.1. Series trimestrales	18
1.2. Series mensuales	19
CAPÍTULO 2: CUENTAS NACIONALES	20
 PIB, INGRESO Y GASTO	21
2.1. Indicador mensual de actividad económica (IMACEC)	22
2.2. Producto interno bruto, trimestral, volumen a precios del año anterior encadenado	23
2.3. Gasto del producto interno bruto, trimestral, precios corrientes	24
2.4. Deflactor del gasto del producto interno bruto, trimestral	24
2.5. Gasto del producto interno bruto, anual, precios corrientes	25
2.6. Deflactor del gasto del producto interno bruto, anual	25
2.7. Gasto del producto interno bruto, trimestral, volumen a precios del año anterior encadenado	26
2.8. Variación del gasto del producto interno bruto, trimestral, volumen a precios del año anterior encadenado	26
2.9. Contribución del gasto del producto interno bruto, trimestral, volumen a precios del año anterior encadenado	27
2.10. Gasto del producto interno bruto, trimestral, volumen a precios del año anterior encadenado, desestacionalizado	28
2.11. Variación del gasto del producto interno bruto, trimestral, volumen a precios del año anterior encadenado, desestacionalizado	28
2.12. Contribución del gasto del producto interno bruto, trimestral, volumen a precios del año anterior encadenado, desestacionalizado	29
2.13. Gasto del producto interno bruto, anual, volumen a precios del año anterior encadenado	30
2.14. Variación del gasto del producto interno bruto, anual, volumen a precios del año anterior encadenado	30
2.15. Contribución del gasto del producto interno bruto, anual, volumen a precios del año anterior encadenado	31
2.16. Producto interno bruto por clase de actividad económica, trimestral, precios corrientes	32
2.17. Producto interno bruto por clase de actividad económica, anual, precios corrientes	32
2.18. <i>Deflactor del producto interno bruto por clase de actividad económica (Base de datos)</i>	
2.19. Producto interno bruto por clase de actividad económica, trimestral, volumen a precios del año anterior encadenado	33
2.20. Variación del PIB por clase de actividad económica, trimestral, volumen a precios del año anterior encadenado	33
2.21. Contribución del PIB por clase de actividad económica, trimestral, volumen a precios del año anterior encadenado	34



2.22. Producto interno bruto por clase de actividad económica, trimestral, volumen a precios del año anterior encadenado, desestacionalizado	35
2.23. Variación del PIB por clase de actividad económica, trimestral, volumen a precios del año anterior encadenado, desestacionalizado	35
2.24. Contribución del PIB por clase de actividad económica, trimestral, volumen a precios del año anterior encadenado, desestacionalizado	36
2.25. Producto interno bruto por clase de actividad económica, anual, volumen a precios del año anterior encadenado	37
2.26. Variación del PIB por clase de actividad económica, anual, volumen a precios del año anterior encadenado	37
2.27. Contribución del PIB por clase de actividad económica, anual, volumen a precios del año anterior encadenado	38
2.28. Producto-ingreso, precios corrientes	39
2.29. Ingreso Nacional Bruto disponible, volumen a precios del año anterior encadenado	40
2.30. Principales agregados macroeconómicos y participación en el producto interno bruto, anuales, precios corrientes	41
CUENTAS NACIONALES DE LOS SECTORES INSTITUCIONALES	42
2.31. Economía Nacional. Operaciones no financieras, operaciones financieras y balances financieros	43
2.32. Hogares e IPSFL. Operaciones no financieras, operaciones financieras y balances financieros	44
2.33. Empresas no financieras. Operaciones no financieras, operaciones financieras y balances financieros	45
2.34. Gobierno general. Operaciones no financieras, operaciones financieras y balances financieros	46
2.35. Sociedades financieras. Operaciones no financieras, operaciones financieras y balances financieros	47
2.36. Exposiciones intersectoriales. Depósitos por sector de contrapartida. Operaciones financieras y balances financieros	48
2.37. Exposiciones intersectoriales. Préstamos por sector de contrapartida. Operaciones financieras y balances financieros	49
PIB REGIONAL	50
2.38. Producto interno bruto por región, anual, precios corrientes	51
2.39. Producto interno bruto por región, anual, volumen a precios del año anterior encadenado	51
2.40. Producto interno bruto por región, variación porcentual anual, volumen a precios del año anterior encadenado	52
2.41. Producto interno bruto por región, contribución porcentual respecto de igual periodo del año anterior	52
2.42. Producto interno por clase de actividad económica y por región, anual, precios corrientes, 2011	53
2.43. Producto interno por clase de actividad económica y por región, anual, precios corrientes, 2012	53
2.44. Producto interno por clase de actividad económica y por región, anual, precios corrientes, 2013	54
2.45. Producto interno por clase de actividad económica y por región, anual, precios corrientes, 2014	54

2.46. PIB por clase de actividad económica y por región, anual, volumen a precios del año anterior encadenado, 2011	55
2.47. PIB por clase de actividad económica y por región, anual, volumen a precios del año anterior encadenado, 2012	55
2.48. PIB por clase de actividad económica y por región, anual, volumen a precios del año anterior encadenados, 2013	56
2.49. PIB por clase de actividad económica y por región, anual, volumen a precios del año anterior encadenados, 2014	56
CAPÍTULO 3: INDICADORES SECTORIALES	57
3.1. Índices de producción industrial	58
3.2. Índices de producción y ventas industriales - Sofofa	59
3.3. Índices de producción minera	60
3.4. Producción y exportaciones de cobre	60
3.5. Venta de viviendas e indicadores de la actividad de la construcción	61
3.6. Número de viviendas y superficie autorizada en obras nuevas, total país	61
3.7. Índice general de ventas de supermercados	62
3.8. Estadísticas de comercio	62
CAPÍTULO 4: SECTOR EXTERNO	63
BALANZA DE PAGOS	64
4.1. Balanza de Pagos	65
4.2. Cuenta Corriente	66
4.2.1. Renta de la inversión (Ingreso Primario)	66
4.2.2. Renta de la inversión (continuación)	67
4.3. Cuenta financiera	68
4.3.1. Inversión directa	69
4.3.2. Inversión de cartera	70
4.3.3. Otra inversión	70
4.3.4. Por sector institucional, Flujos Netos	71
4.3.5. Por sector institucional, Flujos Netos (continuación)	71
4.3.6. Por sector institucional, Gobierno General y Banco Central	72
4.3.7. Cuenta financiera de la balanza de pagos, por sector institucional, bancos	72
4.3.8. Por sector institucional, fondos de pensiones	73
4.3.9. Por sector institucional, otras sociedades financieras	74
4.3.10. Por sector institucional, empresas no financieras y hogares	74
POSICION DE INVERSION INTERNACIONAL	75



4.4. Posición de Inversión Internacional, resumen por categoría funcional	76
4.4.1. Posición de inversión internacional, detalle por categoría funcional	77
4.4.2. Por sector institucional, gobierno, Banco Central y bancos	78
4.4.3. Por sector institucional, fondos de pensiones, otras sociedades financieras y otros sectores	79
4.4.4. Posición de inversión internacional, detalle por sector institucional	80
DEUDA EXTERNA	81
4.5. Deuda externa por sector institucional, anual	82
4.5. Deuda externa por sector institucional, mensual	83
4.5.1. Deuda externa por sector público y privado, anual	84
4.5.1. Deuda externa por sector público y privado, mensual	85
4.5.2. Deuda externa por sector acreedor, anual	86
4.5.2. Deuda externa sector acreedor, mensual	87
4.5.3. Deuda externa de corto plazo residual, por sector institucional e instrumento, anual	88
4.5.3. Deuda externa de corto plazo residual, por sector institucional e instrumento, mensual	89
4.5.4. Servicio de la deuda externa, por sector institucional	90
4.5.5. Deuda externa por tasa de interés y sector institucional, anual	91
4.5.5. Deuda externa por tasa de interés y sector institucional, trimestral	92
4.5.6. Duración de la deuda externa de largo plazo, por sector deudor	93
4.5.7. Créditos externos por tasa interés y plazo	94
COMERCIO EXTERIOR	95
4.6.1. Exportaciones	96
4.6.2. Importaciones	97
4.6.3. Índice de volumen de exportaciones	98
4.6.4. Índice de volumen de importaciones	99
4.6.5. Índice de precios de exportaciones	100
4.6.6. Índice de precios de importaciones	100
4.6.7. Exportaciones por países	101
4.6.8. Importaciones por países	101
CAPÍTULO 5: MERCADO LABORAL	102
5.1. Fuerza de trabajo nacional e inactivos	103
5.2. Tasa de desocupación, nacional y por región	104
5.3. Ocupados, por rama de actividad económica	105
5.3. Ocupados, por rama de actividad económica (continuación)	105
5.4. Cesantes, por rama de actividad económica	106
5.4. Cesantes, por rama de actividad económica (continuación)	106

5.5. Ocupación, por grupo de ocupación	107
5.6. Empleo en el Gran Santiago	107
5.7. <i>Índice de vacantes (Base de datos)</i>	
5.8. Índices de remuneraciones	108
5.9. <i>Población nacional estimada al 30 de junio de cada año, sexo (Base de datos)</i>	
5.10. <i>Tasa brutas natalidad y mortalidad (Base de datos)</i>	
CAPÍTULO 6: PRECIOS	109
6.1. Inflación del índice de precios al consumidor (IPC) y medidas subyacentes	110
6.1. Inflación del índice de precios al consumidor (IPC) y medidas subyacentes (continuación)	111
6.2. Índice de precios al productor (IPP) por categoría	111
6.3. <i>Índice de precios al consumidor (IPC) (Base de datos)</i>	
6.4. <i>Índice de precios al consumidor (IPC), por divisiones (Base de datos)</i>	
6.5. Unidades de reajustabilidad	112
6.6. <i>Unidad de fomento (UF) (Base de datos)</i>	
6.7. <i>Índice de valor promedio (IVP)(Base de datos)</i>	
6.8. <i>Unidad Tributaria (Base de datos)</i>	
6.9. Índices de la Bolsa de Comercio de Santiago	113
CAPÍTULO 7: TASAS DE INTERÉS	114
7.1. Tasas de interés de referencia de la política monetaria	115
7.2. <i>Tasas de interés de referencia de la política monetaria (continuación) (Base de datos)</i>	
7.3. Tasas de interés del mercado monetario	116
7.4. Tasas de interés de los instrumentos del Banco Central de Chile y de la Tesorería General de la República, mercado secundario	116
7.5. <i>Tasas de interés de los instrumentos del Banco Central de Chile (Base de datos)</i>	
7.6. Tasas de interés del sistema financiero, por tipo de colocación	117
7.6. Tasas de interés del sistema financiero, por tipo de colocación (continuación)	118
7.7. Tasas de interés del sistema financiero, por tipo de producto.	119
7.8. Tasas de interés del sistema financiero, por plazo	120
7.8. Tasas de interés del sistema financiero, por plazo (continuación)	120
7.9. <i>Tasas de interés del sistema financiero, operaciones de 30 a 89 días (Base de datos)</i>	
7.10. <i>Tasas de interés del sistema financiero, operaciones de 90 días a un año (Base de datos)</i>	
7.11. <i>Tasas de interés del sistema financiero, operaciones de uno a tres años (Base de datos)</i>	
7.12. <i>Tasas de interés del sistema financiero, operaciones de más de tres años (Base de datos)</i>	
CAPÍTULO 8: TIPOS DE CAMBIO	121



8.1. Índices de tipo de cambio y de precios externos, distintas medidas	122
8.2. Tipo de cambio nominal, peso-distintas monedas extranjeras, promedios mensuales y anuales	123
8.3. Paridades de monedas extranjeras, promedios mensuales y anuales	124
8.4. <i>Tipo de cambio nominal, diario y mensual (Base de datos)</i>	
8.5. <i>Tipo de cambio acuerdo, diario y mensual (Base de datos)</i>	
CAPÍTULO 9: ESTADÍSTICAS MONETARIAS Y FINANCIERAS	125
AGREGADOS MONETARIOS	126
9.1.1. Base monetaria y agregados monetarios privados	127
9.1.1. Base monetaria y agregados monetarios privados (continuación)	128
9.1.2. Agregados monetarios privados desestacionalizados	129
9.1.2. Agregados monetarios privados desestacionalizados (continuación)	129
9.1.3. <i>Dinero y depósitos a plazo del sector público (Base de datos)</i>	
9.1.4. <i>Monedas en circulación (Base de datos)</i>	
9.1.5. <i>Billetes en circulación (Base de datos)</i>	
DEPÓSITOS Y COLOCACIONES	130
9.2.1. Colocaciones por tipo de deudor	131
9.2.2. Colocaciones según plazo y reajustabilidad, saldos	132
9.2.3. Depósitos y captaciones en moneda nacional	133
9.2.4. Depósitos en moneda extranjera	133
9.2.5. <i>Depósitos y colocaciones, sectores privado y público no financieros (Base de datos)</i>	
9.2.6. <i>Colocaciones en moneda nacional (Base de datos)</i>	
9.2.7. <i>Colocaciones en moneda extranjera (Base de datos)</i>	
9.2.8. <i>Colocaciones en moneda nacional, promedios por sector y por reajustabilidad (Base de datos)</i>	
9.2.9. <i>Colocaciones en moneda nacional, saldos por sector y por reajustabilidad (Base de datos)</i>	
9.2.10. <i>Colocaciones en moneda extranjera, promedios por sector y por plazo (Base de datos)</i>	
9.2.11. <i>Colocaciones en moneda extranjera, saldos por sector y por plazo (Base de datos)</i>	
9.2.12. <i>Inversiones financieras en moneda nacional (Base de datos)</i>	
9.2.13. <i>Inversiones financieras en moneda extranjera (Base de datos)</i>	
PANORAMAS FINANCIEROS	134
9.3.1. Activos y pasivos del Banco Central de Chile	135
9.3.2. Activos y pasivos del Banco Central de Chile, bancos comerciales y sociedades financieras	136
9.3.3. Activos y pasivos de bancos comerciales y sociedades financieras	136

9.3.4. Balance del Banco Central: Saldos por posición	137
9.3.5. Posiciones denominadas en moneda extranjera del balance del Banco Central	138
9.3.6. Activos de reservas internacionales: Contrapartida de las variaciones, detalle por sector y tipo de operación	139
9.3.7. Base monetaria: Contrapartida de las variaciones	140
9.3.8. <i>Activos de reserva (Base de datos)</i>	
9.3.9. Activos de reserva por monedas, anual	141
9.3.9. Activos de reserva por monedas, trimestral	142
9.3.10. <i>Posición del balance del Banco Central: Variación de saldos (Base de datos)</i>	
9.3.11. <i>Variación de la posición denominada en moneda extranjera del Banco Central (Base de datos)</i>	
9.3.12. <i>Activos de reservas internacionales: Contrapartida de las variaciones, apertura por sector y operaciones (Base de datos)</i>	
9.3.13. Liquidez en moneda extranjera del Banco Central y Gobierno Central	143
9.3.13. Liquidez en moneda extranjera del Banco Central y Gobierno Central (continuación)	143
9.3.14. Liquidez del sistema financiero	144
9.3.15. <i>Título de deuda vigente del Banco Central de Chile (Base de datos)</i>	
MERCADO CAMBIARIO	145
9.4.1. Posición spot y de derivados del mercado cambiario formal	146
9.4.2. Transacciones spot y suscripciones de derivados del mercado cambiario formal	147
9.4.3. Transacciones en el mercado cambiario formal	148
9.4.4. <i>Operaciones de derivados entre monedas extranjeras, mercado externo (Base de datos)</i>	
9.4.5. <i>Operaciones de derivados (peso-dólar), mercado cambiario formal, por plazo (Base de datos)</i>	
9.4.6. <i>Operaciones de derivados sobre tasas de interés externas, mercado externo (Base de datos)</i>	
9.4.7. <i>Operaciones de derivados sobre productos básicos, mercado externo (Base de datos)</i>	
CAPÍTULO 10: FINANZAS PÚBLICAS	149
10.1. Estado de operaciones del Gobierno Central Presupuestario, mensual	150
10.2. Estado de operaciones del Gobierno Central Total, trimestral	151
CAPÍTULO 11: ECONOMÍA INTERNACIONAL	152
11.1. Crecimiento del producto interno bruto de las principales economías	153
11.2. Índices de precios al consumidor en Estados Unidos, Zona Euro y Japón	154
11.3. Índices de precios al consumidor en América Latina, Europa emergente y Asia emergente	154
11.4. Precios de productos básicos	155
11.5. Precios de productos básicos alimentos	155



11.6. Índices de bolsas externas	156
11.7. Tasas de interés externas	157
11.8. Spreads soberanos: EMBI global spread	157
CAPÍTULO 12: EXPECTATIVAS ECONÓMICAS	158
12.1. Encuesta de expectativas económicas, mensual, distintos indicadores (BCCh)	159
12.2. Encuesta de operadores financieros	159
12.3. Expectativas de inflación (mercado secundario)	160
12.4. Indicador mensual de confianza empresarial(UAI-Icare)	160
12.5. Expectativas económicas, trimestral, distintos indicadores (UCh)	161
12.6. Expectativas económicas, trimestral, síntesis de los resultados (UCh)	161
12.7. Índice de percepción de la economía, por componentes (Ipec)	162
Notas del Boletín Mensual	163

Indicadores Estadísticos

CONTENIDO Y NATURALEZA

La selección y presentación de la información estadística que se incluye en el Boletín Mensual del Banco Central de Chile se presenta de acuerdo con las siguientes orientaciones básicas.

Contenido

La información estadística se ordena en doce capítulos, que facilitan el análisis macroeconómico de la economía chilena. El primer capítulo presenta un resumen de las principales estadísticas de relevancia para Chile, en tanto que los restantes capítulos se concentran en indicadores de la economía nacional e internacional.

Fuentes

La publicación contiene información estadística tanto de fuentes externas —lo que se indica en cada cuadro— como de información elaborada por el propio Banco Central, en cuyo caso no se especifica la fuente. Respecto de las fuentes externas, se privilegia el uso de las fuentes oficiales originales.

Cobertura temporal

En general, los cuadros presentan cifras anuales para los últimos cuatro años calendario y aperturas trimestrales o mensuales para los últimos dos años.

Frecuencia de la información

La frecuencia de los indicadores publicados es mensual, trimestral y/o anual. Ello significa que la publicación de indicadores trimestrales y/o anuales se realizará en aquellas ediciones del Boletín Mensual, para las cuales se tenga disponibilidad de nueva información bajo tal frecuencia. Se exceptúan de lo anterior, los indicadores de cuentas nacionales y de balanza de pagos, los que se presentan mensualmente.

Referencia temporal de indicadores de saldos

Los saldos están referidos a fines del período que corresponda, con excepción de aquellos indicadores para los que se señale en forma específica otra referencia temporal.



Integración a la web

La información contenida en el Boletín Mensual se publica en forma electrónica en la página web del Banco Central (www.bcentral.cl). Asimismo, las series estadísticas pueden ser consultadas para períodos más extensos en la Base de Datos Estadísticos del Banco Central, disponible también en la página web.

Siglas, abreviaturas y signos utilizados

Ahp:	Depósitos de ahorro a plazo
Ahv:	Depósitos de ahorro a la vista
BCD:	Bonos reajustables en dólares licitados por el BCCh
BCP:	Bonos en pesos licitados por el BCCh
BCU:	Bonos en UF licitados por el BCCh
BML:	Bolsa de metales de Londres
BTP:	Bonos en pesos licitados por la Tesorería General de la República
BTU:	Bonos en UF licitados por la Tesorería General de República
C:	Circulante
CAC:	Cooperativas de ahorro y crédito
CDEC:	Centro de despacho económico de carga
CIF:	Acrónimo del término en inglés Cost, Insurance and Freight, «Coste, seguro y flete, puerto de destino convenido»)
D1:	Depósitos en cuenta corriente del sector privado no financiero netos de encaje
D1A:	D1 + Ahv + otros depósitos a la vista del sector privado no financiero netos de canje, descontados de este último los documentos depositados
DEG:	Derecho especial de giro
Dg:	Dinero del sector público no financiero neto de encaje
Dp:	Depósitos a plazo del sector privado
Dpg:	Depósitos a plazo del sector público no financiero
Dv:	Depósitos a la vista distintos de cuentas corrientes
EMBI:	Emerging Markets Bond Index
FCC:	Fondo de compensación de los ingresos del cobre
FEPCDP:	Fondo de estabilización de precios de los combustibles derivados del petróleo
FM:	Fondos mutuos
FOB:	Acrónimo del término en inglés "Free on Board", "franco a bordo, puerto de carga convenido"
FP:	Fondos de pensiones
GWH:	Giga Wattios-hora (10^9 Wh, unidad de energía)
ICARE:	Instituto Chileno de administración racional de empresas
IGPA:	Índice general de precios de acciones
IMACEC:	Indicador mensual de actividad económica
INE:	Instituto Nacional de Estadísticas
INTER-10:	Agrupación de las 10 principales acciones pertenecientes al IPSA que cotizan ADR en el exterior
IPC:	Índice de precios al consumidor
IPCN:	Índice de precios al consumidor de no transables
IPCT:	Índice de precios al consumidor de transables
IPCX:	Índice de precios al consumidor excluyendo los precios de combustibles y frutas y verduras frescas
IPCX1:	IPCX descontados los precios de carnes y pescados frescos, tarifas reguladas, precios indexados y servicios financieros
IPE:	Índice de precios externos relevantes para Chile



IPE-5:	IPE considerando los índices de precio de Canadá, Estados Unidos, Japón, Reino Unido y Zona Euro
IPEC:	Índice de percepción de la economía
IPSA:	Índice de precios selectivo de acciones
IPSFL:	Instituciones privadas sin fines de lucro
IVA:	Impuesto al valor agregado
M1:	$C + D1 + Dv + Ahv$
M2:	M1 + Dp + Ahp + Cuotas de FM con inversiones en instrumentos de deuda con duración de hasta un año (sector privado no financiero) + Captaciones de Cooperativas de Ahorro y Crédito - Inv. de FM en M2 - Inv. de CAC en M2"
M3:	M2 + Depósitos en moneda extranjera del sector privado + Documentos del BCCh + Bonos de Tesorería + Letras de Crédito + Resto de cuotas de FM + Cuotas de ahorro voluntario de AFP - Inversión de FM en M3 - Inversión de AFP en M3"
MCF:	Mercado cambiario formal
PDBC:	Pagarés descontables en pesos licitados por el BCCh
PIB:	Producto Interno Bruto
PPC:	Poder paridad de compra
PRBC:	Pagarés reajustables en UF licitados por el BCCh
PRC:	Pagarés reajustables con pago de cupones licitados por el BCCh en UF
PRD:	Pagarés licitados por el BCCh, reajustables en dólares
SOFOFA:	Sociedad de Fomento Fabril
TCM:	Tipo de cambio multilateral
TCM-5:	TCM considerando las monedas de Canadá, Estados Unidos, Japón, Reino Unido y Zona Euro
TCR:	Tipo de cambio real
TCR-5:	TCR considerando las monedas de Canadá, Estados Unidos, Japón, Reino Unido y Zona Euro
TPM:	Tasa de política monetaria
UAI:	Universidad Adolfo Ibáñez
UCh:	Universidad de Chile
UF:	Unidad de fomento
WTI:	West Texas Intermediate

Signos

0,0:	Cantidad inferior a la mitad del último dígito indicado en la serie
--:	Inexistencia del fenómeno considerado o carencia de significado

**Palabras
instrumentos****inversión****extranjera****externa****correspondiente****Abreviación**

instrum.

invers.

extranj.

ext.

correspon.

intereses	inter.
sociedades	soc.
instituciones sin fines de lucro	ISFL
mercado	mcdo.
transacciones	transac.
patrimonio	patrim.
producción	produc.
adquisición	adquisic.
endeudamiento	endeud.
financieros	financ.
especiales	espec.
situación	situac.
no bancarias	n/bancarias
no financieros	n/financ.
préstamo	prést.
empresas	empr.
devengados	deveng.
variación	variac.
porcentual	porcent.
documentos	dctos.
afectan	afect.
bienes y servicios	Bs. y Ss.
rezagados	rezag.
institucional	inst.
Estados Unidos	EE.UU



I. PRINCIPALES ESTADÍSTICAS MACROECONÓMICAS*

*Para consultas sobre esta información dirigirse a: contacto_bde@bcentral.cl



CUADRO 1.1

Series trimestrales (1)

	2014	2015	2015 II	III	IV	2016 I
Actividad						
PIB (millones de US\$, últimos 12 meses)	258.821	240.601	253.072	247.345	240.601	237.244
Población (millones de personas)	17,8	18,0	--	--	--	--
PIB per cápita (US\$)	14.525	13.362	--	--	--	--
PIB per cápita PPC (US\$, FMI)	22.995	23.460	--	--	--	--
PIB	1,9	2,1	2,1	2,2	1,3	2,0
PIB (desestacionalizado)	1,8	2,1	2,3	2,5	1,4	1,7
Demanda interna	-0,3	1,8	1,9	3,3	1,0	0,5
Consumo	2,8	2,2	2,0	2,5	1,8	2,2
Formación bruta de capital fijo	-4,2	-1,5	-5,5	4,3	-1,3	1,2
Formación bruta de capital fijo (% PIB, últimos 12 meses)	24,6	23,7	23,8	23,9	23,7	23,7
Exportación de bienes y servicios	1,1	-1,9	-6,2	-1,4	-0,9	2,4
Importación de bienes y servicios	-5,7	-2,8	-7,3	1,7	-1,8	-3,0
Términos de intercambio	-1,8	-4,5	-3,0	-6,6	-4,6	-2,6
Sector Externo						
Cuenta corriente (% PIB, últimos 12 meses)	-1,3	-2,0	-1,1	-1,5	-2,0	-2,0
Exportación de bienes (millones de US\$, fob)(2)	74.924	62.232	15.957	14.457	14.890	15.064
Exportación de bienes (volumen)	1,8	-2,0	-5,1	-3,0	-2,3	0,8
Mineras	1,5	-0,1	1,4	-2,8	2,7	3,0
Cobre	1,4	-0,3	0,8	-3,2	3,2	3,8
Industriales	4,2	-6,0	-13,6	-4,1	-8,0	-0,8
Agrícolas	-7,6	4,5	-9,6	8,2	-5,3	-5,6
Importación de bienes (millones de US\$, fob)	68.580	58.738	13.774	15.449	14.825	12.955
Importación de bienes (volumen)(3)	-6,6	-3,1	-6,8	0,4	-2,3	-3,9
Consumo	-7,4	-3,6	-10,8	1,6	1,5	-6,6
Intermedios no combustibles	-2,4	-1,1	-3,0	2,2	-2,5	-7,5
Combustibles y lubricantes	-4,9	-2,3	1,0	-9,3	-5,1	1,6
Capital	-14,5	-7,8	-16,8	4,8	-5,2	9,0
RIN (% PIB, últimos 12 meses) (4)	16,6	17,4	15,8	17,4	17,4	16,7
Reservas internacionales (millones de US\$)	40.447	38.643	38.179	38.245	38.643	39.553
RIN / Deuda externa corto plazo residual	1,1	0,9	1,0	0,9	0,9	0,9
Deuda externa total (% PIB, últimos 12 meses)	61,6	70,1	62,7	71,1	70,1	67,6
Deuda externa total (millones de US\$)	149.652	155.656	151.052	156.569	155.656	159.864
Posición de inversión internacional (% PIB)	-14,9	-20,3	-15,4	-20,4	-20,3	-21,0
Cuentas Fiscales						
Balance total Gobierno Central (% PIB, últimos 12 meses)	-1,6	-1,4	-0,3	-0,5	-1,4	--
Deuda bruta Gobierno Central (% PIB)	15,1	17,5	16,2	17,1	17,5	--
Deuda neta Gobierno Central (% PIB)	-4,4	-3,5	-3,8	-4,8	-3,5	--
Deuda bruta Banco Central (% PIB)	13,7	12,9	12,8	13,1	12,9	--
Deuda neta Banco Central (% PIB)	-3,1	-4,6	-3,2	-4,4	-4,6	--
Deuda bruta consolidada (% PIB)	27,9	30,2	28,3	29,2	30,2	--
Deuda neta consolidada (% PIB)	-7,5	-8,1	-7,0	-9,2	-8,1	--
Condiciones Externas						
PIB mundial PPC	3,4	--	3,3	3,2	--	--
PIB socios comerciales	2,9	--	2,3	3,0	--	--

Fuente: Comité de Inversiones Extranjeras, Banco Central de Chile, Instituto Nacional de Estadísticas, Dirección de Presupuestos del Ministerio de Hacienda, Bloomberg y FMI.

CUADRO 1.2
Series mensuales (1)

	2014	2015	2015 IV	2016 I	2016 ene	feb	mar	abr
Actividad y Empleo								
Imacec	1,9	2,1	1,3	2,0	0,8	3,0	2,2	--
Imacec Desestacionalizado	1,8	2,1	0,1	1,3	0,1	0,5	0,0	--
Producción Manufacturera (INE)	-1,2	-0,6	-2,0	-0,1	-4,4	1,3	2,7	--
Producción minera (INE)	1,0	-0,6	-0,7	-2,0	-11,5	1,8	4,9	--
Generación de energía eléctrica (CDEC)	2,6	2,6	2,0	4,5	0,3	7,3	6,1	3,1
Ventas del comercio (INE)	2,5	2,5	2,8	4,0	3,3	7,3	1,4	--
Ventas del comercio (CNC)	1,2	0,6	0,0	1,3	0,9	5,2	-1,5	--
Venta de autos nuevos (ANAC)	-10,7	-16,4	-8,9	10,2	6,7	18,3	7,4	-3,0
Venta de viviendas nuevas, nacional (CChC)	-7,3	24,9	39,6	--	--	--	--	--
Venta de viviendas nuevas, Gran Santiago	-6,7	26,8	40,3	-41,4	-39,6	-48,1	-37,3	--
Fuerza de trabajo (2)	1,8	1,3	1,3	1,4	1,7	1,6	1,4	--
Empleo (2)	1,4	1,5	1,5	1,3	2,0	1,8	1,3	--
Tasa de desempleo	6,0	5,8	5,8	6,3	5,8	5,9	6,3	--
Precios								
IPC (a/a) (3)	4,4	4,3	4,1	4,7	4,8	4,7	4,5	4,2
IPCX (a/a) (3)	4,0	5,3	4,9	4,8	4,9	4,9	4,8	4,6
IPCX1 (a/a) (3)	3,8	4,9	4,7	4,5	4,5	4,6	4,4	4,2
IPC (m/m) (3)	--	--	--	--	0,5	0,3	0,4	0,3
IPCX (m/m) (3)	--	--	--	--	0,7	0,6	0,4	0,4
IPCX1 (m/m) (3)	--	--	--	--	0,4	0,5	0,4	0,4
Costo de la mano de obra (nominal; a/a) (4)	7,0	6,7	6,1	6,3	6,5	6,2	6,2	--
Tipo de cambio								
Tipo de cambio nominal (\$/US\$)	570,0	654,2	697,7	702,1	721,9	704,1	682,1	669,9
Tipo de cambio nominal (1)	15,2	14,8	16,6	12,4	16,3	12,9	8,5	9,0
Tipo de cambio nominal multilateral (1)	11,0	3,9	5,6	3,2	4,4	3,0	2,2	3,8
Tipo de cambio real (1986=100)	98,1	97,2	98,9	96,6	98,6	96,7	94,7	94,5
Tipo de cambio real (1)	9,0	-0,9	1,2	-0,3	0,6	-0,5	-1,0	1,1
Sector Externo								
Reservas internacionales netas (millones de US\$)	40.447	38.643	38.643	39.553	38.459	38.255	39.553	39.868
Exportación de bienes (millones de US\$, fob)(5)	74.924	62.232	14.890	15.064	4.984	4.817	5.263	5.068
Exportación de bienes (fob)	-1,9	-16,9	-19,3	-11,0	-16,2	-5,1	-10,9	-11,0
Importación de bienes (millones de US\$, fob)	68.580	58.738	14.825	12.955	4.257	4.005	4.694	4.513
Importación de bienes (fob)	-8,2	-14,4	-14,5	-11,8	-15,6	-11,1	-8,7	-5,1
Consumo (cif)	-8,0	-8,6	-3,2	-9,8	-13,0	-6,6	-9,9	-8,4
Intermedios no combustibles (cif)	-3,4	-6,5	-16,6	-16,1	-26,3	-10,2	-9,6	-10,4
Combustibles y lubricantes (cif)	-9,5	-41,5	-40,2	-33,0	-26,6	-39,9	-33,0	-29,8
Capital (cif)	-15,3	-9,6	-7,0	10,5	16,8	-1,9	16,7	22,6
Indicadores Financieros								
Tasa de Interés de Política Monetaria (%)	3,8	3,1	3,2	3,5	3,5	3,5	3,5	3,5
BCP 5 años	4,4	4,1	4,3	4,2	4,3	4,2	4,2	4,1
BCP 10 años	4,7	4,5	4,5	4,5	4,6	4,4	4,4	4,4
M1 (nominal, promedio)	15,3	10,7	10,7	10,9	13,4	11,8	10,9	9,1
M2 (nominal, promedio)	9,3	9,8	9,8	13,4	10,5	11,2	13,4	12,2
M3 (nominal, promedio)	11,1	11,5	11,5	12,1	11,1	11,2	12,1	11,4
IPSA	4,1	-4,4	-4,4	0,5	-3,4	-6,7	0,5	-1,0
IPSA (01/01/2003=1.000)	3.851,0	3.680,2	3.680,2	3.937,5	3.705,9	3.715,8	3.937,5	4.002,1
Colocaciones reales totales (saldo)	4,9	5,7	5,7	5,5	4,9	5,7	5,5	5,3
Condiciones Externas								
Precio del cobre (US\$ / lb, BML)	3,1	2,5	2,2	2,1	2,0	2,1	2,2	2,2
Precio del petróleo (US\$ / barril, WTI)	93,1	48,7	42,0	33,2	31,5	30,4	37,8	41,0
Spread EMBI Chile (puntos base)	142,6	185,6	230,7	256,3	273,0	279,0	217,0	200,0
Bono del gobierno de EE.UU. a diez años (promedio, %)	2,5	2,1	2,2	1,9	2,1	1,8	1,9	1,8

Fuente: Banco Central de Chile, Instituto Nacional de Estadísticas, Dirección de Presupuestos del Ministerio de Hacienda, CNC(Cámara Nacional de Comercio), CChC (Cámara Chilena de la Construcción), Anac (Asociación Nacional Automotriz de Chile), Bolsa de Comercio de Santiago, Bloomberg.

II. CUENTAS NACIONALES*

*Para consultas sobre esta información dirigirse a: cuentasnacionales@bcentral.cl

PIB, Ingreso y Gasto



CUADRO 2.1 Indicador mensual de actividad económica (Imacec) (1)

Volumen a precios del año anterior encadenado (Promedio 2008=100)

		Serie original				Serie desestacionalizada (2)				Serie a costo de factores (3)				
		Índice	Variación porcentual			Índice	Variación porcentual			Índice	Variación porcentual			
			12 meses	Acumulada en el periodo (4)	Acumulada en un año (5)		Mes	12 Meses	Acumulada en el periodo (4)		Acumulada en un año (5)	12 meses	Acumulada en el periodo (4)	Acumulada en un año (5)
2012	Prom.	116,8	5,5	5,5	--	116,8	--	5,5	5,5	--	116,0	5,3	5,3	--
2013	Prom.	121,5	4,0	4,0	--	121,5	--	4,0	4,0	--	120,5	4,0	4,0	--
2014	Prom.	123,7	1,9	1,9	--	123,7	--	1,8	1,8	--	122,8	1,9	1,9	--
2015	Prom.	126,3	2,1	2,1	--	126,3	--	2,1	2,1	--	125,4	2,1	2,1	--
2014	Abr	124,0	2,4	2,6	3,2	123,3	-0,3	2,9	2,6	3,3	123,8	2,7	2,6	3,3
	May	124,8	2,9	2,7	3,2	123,8	0,5	3,0	2,7	3,3	124,2	3,0	2,7	3,2
	Jun	121,6	1,7	2,5	3,1	122,7	-0,9	1,1	2,4	3,1	120,8	1,7	2,5	3,1
	Jul	121,5	1,0	2,3	2,8	123,1	0,3	0,7	2,2	2,7	120,7	1,1	2,3	2,8
	Ago	121,6	0,4	2,0	2,5	123,6	0,4	0,6	2,0	2,4	120,4	0,3	2,1	2,5
	Sep	120,6	1,4	2,0	2,2	123,7	0,1	1,0	1,9	2,1	119,6	1,4	2,0	2,3
	Oct	126,4	1,6	1,9	2,1	124,5	0,7	1,5	1,8	2,0	125,4	1,6	2,0	2,2
	Nov	127,4	0,8	1,8	1,9	124,4	-0,1	1,1	1,7	1,8	126,5	0,8	1,8	1,9
	Dic	134,8	2,4	1,9	1,9	125,7	1,0	2,6	1,8	1,8	133,0	2,6	1,9	1,9
2015	Ene	124,3	3,5	3,5	2,1	126,9	1,0	3,5	3,5	2,0	123,7	3,6	3,6	2,1
	Feb	116,9	2,4	3,0	2,0	125,9	-0,8	1,7	2,6	1,9	116,1	2,4	3,0	2,0
	Mar	130,6	2,3	2,7	1,9	125,4	-0,4	1,4	2,2	1,8	130,1	2,3	2,8	2,0
	Abr	127,1	2,5	2,7	1,9	125,7	0,2	2,0	2,2	1,7	126,8	2,4	2,7	1,9
	May	126,3	1,2	2,4	1,8	125,8	0,1	1,6	2,0	1,6	125,7	1,2	2,4	1,8
	Jun	124,8	2,6	2,4	1,8	126,7	0,7	3,3	2,2	1,7	124,1	2,7	2,4	1,9
	Jul	124,9	2,8	2,5	2,0	127,1	0,3	3,2	2,4	1,9	123,9	2,6	2,5	2,0
	Ago	123,1	1,2	2,3	2,1	125,5	-1,3	1,5	2,3	2,0	121,8	1,2	2,3	2,1
	Sep	123,7	2,5	2,3	2,1	126,9	1,1	2,6	2,3	2,2	122,7	2,6	2,3	2,2
	Oct	127,3	0,7	2,2	2,1	126,2	-0,5	1,4	2,2	2,2	126,2	0,6	2,2	2,1
	Nov	129,3	1,5	2,1	2,1	125,9	-0,3	1,2	2,1	2,2	128,4	1,5	2,1	2,2
	Dic	137,1	1,7	2,1	2,1	127,7	1,4	1,6	2,1	2,1	135,3	1,7	2,1	2,1
2016	Ene	125,3	0,8	0,8	1,8	127,8	0,1	0,7	0,7	1,9	124,7	0,8	0,8	1,8
	Feb	120,5	3,0	1,9	1,9	128,5	0,5	2,1	1,4	1,9	119,7	3,1	2,0	1,9
	Mar	133,6	2,2	2,0	1,9	128,4	-0,0	2,4	1,7	2,0	133,2	2,4	2,1	1,9

Indicador mensual de actividad económica

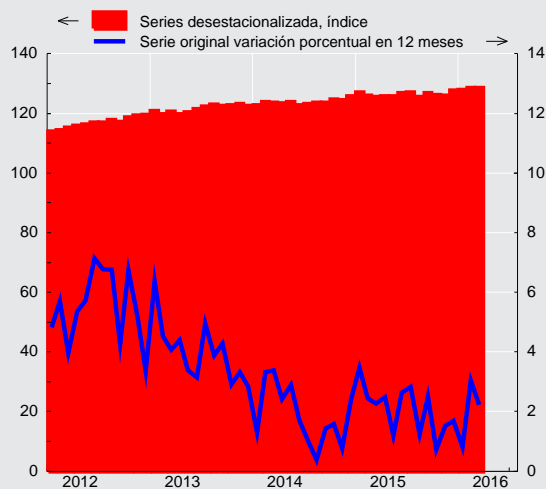



CUADRO 2.2
Producto interno bruto (PIB), trimestral, volumen a precios del año anterior encadenado (1)
 (Millones de pesos encadenados) (2)

	PIB total	Variación porcentual respecto de igual período del año anterior	PIB desestacionalizado (3)	Variación porcentual respecto del período anterior
2012	109.627.615	5,5	109.616.832	5,5
2013	113.987.063	4,0	114.036.734	4,0
2014	116.125.911	1,9	116.108.152	1,8
2015	118.525.235	2,1	118.527.800	2,1
2014 II	28.973.062	2,3	28.923.342	-0,0
III	28.443.706	0,9	28.961.970	0,1
IV	30.395.700	1,6	29.291.956	1,1
2015 I	29.083.862	2,7	29.576.107	1,0
II	29.581.487	2,1	29.578.783	0,0
III	29.064.389	2,2	29.671.895	0,3
IV	30.795.497	1,3	29.701.014	0,1
2016 I	29.669.125	2,0	30.089.208	1,3

**Producto interno bruto
(variación porcentual)**

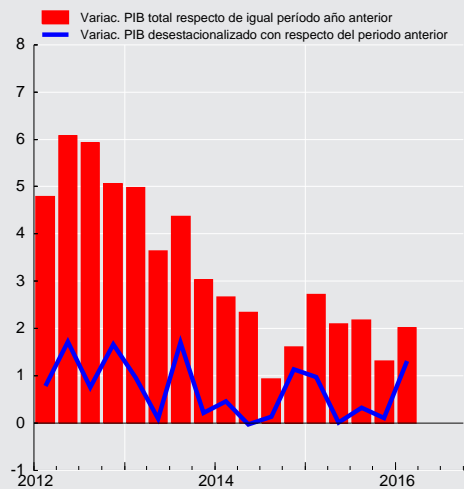



CUADRO 2.3
Gasto del producto interno bruto, trimestral, precios corrientes (1)
(Millones de pesos)

	2014			2015				2016
	II	III	IV	I	II	III	IV	I
Demanda interna	35.112.960	36.294.956	39.615.542	37.860.368	37.838.171	39.895.161	41.967.539	39.969.828
Consumo total	27.409.329	28.489.936	31.262.113	28.696.503	29.547.048	30.834.081	33.167.608	30.554.188
Consumo de hogares e IPSFL (2)	22.827.372	23.981.944	25.527.270	23.790.772	24.397.387	25.742.528	27.210.796	25.405.110
Bienes durables	2.153.406	2.229.108	2.667.012	2.222.793	2.306.359	2.481.802	2.982.867	2.505.385
Bienes no durables	9.038.760	9.869.661	10.737.603	9.941.190	9.673.881	10.650.804	11.381.538	10.683.410
Servicios	11.635.206	11.883.175	12.122.655	11.626.788	12.417.147	12.609.922	12.846.390	12.216.314
Consumo de Gobierno	4.581.957	4.507.992	5.734.844	4.905.731	5.149.661	5.091.553	5.956.813	5.149.078
Variación de existencias	-708.630	-309.796	-917.588	655.476	-115.440	-40.596	-891.363	240.096
Formación bruta de capital fijo	8.412.261	8.114.816	9.271.016	8.508.389	8.406.563	9.101.676	9.691.294	9.175.544
Construcción y otras obras	5.492.499	5.407.965	5.908.862	5.819.030	5.824.638	5.857.904	6.258.939	6.123.766
Maquinaria y equipos	2.919.762	2.706.851	3.362.155	2.689.359	2.581.925	3.243.771	3.432.355	3.051.777
Exportación de bienes y servicios	12.586.899	11.727.008	12.700.124	12.264.490	11.322.204	11.426.442	12.208.779	12.583.026
Exportación de bienes	10.930.005	10.296.225	11.035.011	10.647.133	9.883.219	9.798.991	10.384.362	10.681.872
Agropecuario-silvícola-pesca	1.038.167	444.107	507.164	1.299.104	963.221	539.376	552.058	1.434.530
Minería	5.761.591	5.628.957	6.071.527	5.361.423	5.311.738	5.011.002	5.643.984	5.228.412
Cobre	5.320.748	5.176.592	5.634.566	4.979.149	4.936.775	4.606.202	5.228.471	4.877.150
Resto	440.843	452.365	436.961	382.274	374.963	404.800	415.512	351.262
Industria	4.130.247	4.223.160	4.456.320	3.986.607	3.608.260	4.248.613	4.188.320	4.018.930
Exportación de servicios	1.656.894	1.430.783	1.665.113	1.617.356	1.438.986	1.627.451	1.824.417	1.901.154
Importación de bienes y servicios	11.665.922	11.920.987	12.715.326	11.441.378	10.687.731	12.833.080	12.690.082	11.415.615
Importación de bienes	9.983.836	10.523.100	11.043.359	9.779.192	9.081.924	11.086.006	10.964.420	9.669.825
Agropecuario-silvícola-pesca	105.330	187.299	218.722	185.528	118.673	204.377	208.431	138.596
Minería	1.413.307	1.351.241	1.132.316	812.208	868.554	783.947	710.521	606.106
Industria	8.465.200	8.984.561	9.692.322	8.781.457	8.094.697	10.097.682	10.045.467	8.925.123
Importación de servicios	1.682.085	1.397.887	1.671.966	1.662.186	1.605.807	1.747.074	1.725.662	1.745.790
PIB	36.033.937	36.100.977	39.600.340	38.683.480	38.472.644	38.488.523	41.486.237	41.137.238
Tasa de inversión en capital fijo	23,3	22,5	23,4	22,0	21,9	23,6	23,4	22,3
Tasa de inversión total	21,4	21,6	21,1	23,7	21,6	23,5	21,2	22,9

CUADRO 2.4
Deflactor del gasto del producto interno bruto, trimestral (1)
(Variación porcentual respecto de igual periodo del año anterior)

	2014			2015				2016
	II	III	IV	I	II	III	IV	I
Demanda interna	5,0	5,7	7,8	6,4	5,8	6,4	4,9	5,0
Consumo total	4,7	5,2	6,7	6,1	5,6	5,6	4,2	4,2
Consumo de hogares e IPSFL (2)	5,0	5,6	6,2	5,7	5,6	5,9	5,5	5,1
Bienes durables	5,5	6,0	6,4	7,5	8,4	9,6	9,7	8,3
Bienes no durables	6,3	7,1	7,8	6,6	5,8	6,2	5,2	5,2
Servicios	3,9	4,4	4,6	4,7	4,8	4,9	4,8	4,4
Consumo de Gobierno	3,7	3,4	9,5	7,4	6,4	4,7	-1,0	-0,5
Formación bruta de capital fijo	8,9	8,5	9,7	7,7	5,8	7,6	5,9	6,6
Construcción y otras obras	6,1	7,0	8,2	5,9	4,2	4,6	3,3	3,7
Maquinaria y equipos	14,3	11,6	12,7	11,5	9,6	13,3	11,5	12,6
Exportación de bienes y servicios	12,0	8,8	7,6	-1,4	-4,1	-1,1	-3,0	0,1
Exportación de bienes	12,7	9,7	7,8	-1,5	-5,0	-2,1	-3,9	-0,6
Agropecuario-silvícola-pesca	23,7	6,4	16,5	-9,1	1,2	12,4	14,7	16,7
Minería	8,4	5,0	2,5	-3,1	-9,1	-8,4	-9,5	-5,3
Cobre	9,2	6,1	4,0	-1,9	-8,0	-8,1	-10,1	-5,6
Resto	-1,1	-6,6	-12,8	-16,3	-21,0	-12,7	-2,4	-1,7
Industria	17,1	15,5	13,3	4,5	0,7	4,5	1,6	1,1
Exportación de servicios	7,0	3,1	6,1	-1,1	1,9	5,1	2,7	5,2
Importación de bienes y servicios	11,9	8,0	13,6	2,0	-1,2	5,8	1,7	2,8
Importación de bienes	11,8	8,5	13,4	1,0	-2,1	5,4	1,8	2,6
Agropecuario-silvícola-pesca	6,7	8,9	11,2	8,5	3,7	5,7	4,9	9,7
Minería	17,7	10,7	-4,6	-34,9	-34,1	-34,0	-25,6	-24,3
Industria	10,7	8,3	16,2	6,3	3,2	10,6	4,2	4,6
Importación de servicios	12,7	4,7	14,4	7,9	4,2	9,3	0,8	4,1
PIB	5,3	5,9	6,0	5,1	4,6	4,3	3,4	4,2



CUADRO 2.5
Gasto del producto interno bruto, anual, precios corrientes (1)
(Millones de pesos)

	2012	2013	2014	2015
Demanda interna	129.283.512	138.298.448	146.254.553	157.561.239
Consumo total	96.338.960	104.759.109	113.552.915	122.245.240
Consumo de hogares e IPSFL (2)	80.664.656	87.538.856	94.355.975	101.141.482
Bienes durables	7.907.886	8.977.906	9.225.809	9.993.821
Bienes no durables	33.204.546	35.651.077	38.752.121	41.647.413
Servicios	39.552.225	42.909.872	46.378.044	49.500.247
Consumo de Gobierno	15.674.304	17.220.253	19.196.940	21.103.758
Variación de existencias	1.900.061	855.482	-1.262.573	-391.923
Formación bruta de capital fijo	31.044.491	32.683.857	33.964.211	35.707.922
Construcción y otras obras	19.097.361	20.778.013	22.308.285	23.760.511
Maquinaria y equipos	11.947.131	11.905.844	11.655.926	11.947.411
Exportación de bienes y servicios	44.265.706	44.319.090	49.312.861	47.221.915
Exportación de bienes	37.905.101	37.891.972	42.802.094	40.713.705
Agropecuario-silvícola-pesca	2.451.848	2.751.253	3.172.831	3.353.758
Minería	22.488.073	21.665.588	23.109.062	21.328.147
Cobre	20.392.974	19.808.245	21.332.263	19.750.597
Resto	2.095.098	1.857.343	1.776.800	1.577.549
Industria	12.965.180	13.475.131	16.520.201	16.031.800
Exportación de servicios	6.360.605	6.427.118	6.510.766	6.508.210
Importación de bienes y servicios	44.521.666	45.387.962	47.999.305	47.652.270
Importación de bienes	38.895.889	39.269.742	41.589.015	40.911.541
Agropecuario-silvícola-pesca	579.805	609.740	661.522	717.009
Minería	4.848.699	4.768.478	5.118.020	3.175.230
Industria	33.467.385	33.891.523	35.809.472	37.019.303
Importación de servicios	5.625.777	6.118.221	6.410.291	6.740.729
PIB	129.027.553	137.229.576	147.568.108	157.130.884
Tasa de inversión en capital fijo	24,1	23,8	23,0	22,7
Tasa de inversión total	25,5	24,4	22,2	22,5

CUADRO 2.6
Deflactor del gasto del producto interno bruto, anual (1)
(Variación porcentual respecto de igual periodo del año anterior)

	2012	2013	2014	2015
Demanda interna	2,5	3,3	6,1	5,8
Consumo total	2,8	3,4	5,4	5,4
Consumo de hogares e IPSFL (2)	2,7	2,9	5,3	5,7
Bienes durables	-0,6	0,8	5,7	8,9
Bienes no durables	3,1	2,9	6,5	5,9
Servicios	3,1	3,3	4,2	4,8
Consumo de Gobierno	3,0	6,1	6,1	3,9
Formación bruta de capital fijo	2,5	3,0	8,5	6,8
Construcción y otras obras	4,9	3,9	6,1	4,5
Maquinaria y equipos	-1,1	1,5	13,3	11,6
Exportación de bienes y servicios	-4,2	-3,1	10,1	-2,4
Exportación de bienes	-5,6	-3,8	10,7	-3,1
Agropecuario-silvícola-pesca	3,4	5,5	22,9	0,4
Minería	-7,8	-8,3	5,2	-7,6
Cobre	-7,7	-8,3	6,2	-7,1
Resto	-8,6	-7,5	-6,4	-13,2
Industria	-3,2	2,5	17,2	2,9
Exportación de servicios	4,8	1,3	6,3	2,1
Importación de bienes y servicios	0,4	-0,1	12,1	2,2
Importación de bienes	0,3	-0,5	12,3	1,7
Agropecuario-silvícola-pesca	-3,0	7,1	9,2	5,4
Minería	0,5	-10,2	9,3	-32,3
Industria	0,4	1,0	12,8	6,2
Importación de servicios	0,6	2,0	10,6	5,3
PIB	0,9	2,3	5,6	4,3

**CUADRO 2.7****Gasto del producto interno bruto, trimestral, volumen a precios del año anterior encadenado (1)**

(Millones de pesos encadenados) (2)(3)

	2014			2015				2016
	II	III	IV	I	II	III	IV	I
Demanda interna	29.400.414	29.730.834	31.345.685	29.135.038	29.947.309	30.710.662	31.666.683	29.287.583
Consumo total	22.826.403	23.265.503	24.682.895	21.796.916	23.293.085	23.840.600	25.122.710	22.271.056
Consumo de hogares e IPSFL (4)	19.144.137	19.673.307	20.700.547	19.138.608	19.382.676	19.937.493	20.923.098	19.440.991
Bienes durables	2.170.752	2.156.878	2.584.279	2.058.201	2.144.477	2.190.360	2.633.855	2.141.427
Bienes no durables	7.515.098	7.975.520	8.520.163	7.969.393	7.599.326	8.102.405	8.583.684	8.140.166
Servicios	9.467.219	9.545.112	9.664.963	9.112.801	9.644.531	9.651.938	9.774.123	9.170.624
Consumo de Gobierno	3.677.103	3.606.226	3.976.693	2.760.410	3.883.942	3.888.592	4.173.341	2.910.528
Formación bruta de capital fijo	7.167.968	6.731.278	7.499.786	6.945.955	6.773.546	7.017.474	7.405.185	7.027.057
Construcción y otras obras	4.439.085	4.224.494	4.541.983	4.535.409	4.517.066	4.375.590	4.659.458	4.601.813
Maquinaria y equipos	2.680.536	2.448.839	2.930.261	2.328.497	2.162.616	2.589.343	2.684.092	2.346.523
Exportación de bienes y servicios	10.849.584	10.090.892	10.656.737	10.471.142	10.180.686	9.946.580	10.561.116	10.727.407
Exportación de bienes	9.247.537	8.678.443	9.099.148	8.925.955	8.797.675	8.432.638	8.912.858	9.013.067
Agropecuario-silvícola-pesca	737.791	367.618	354.601	990.604	676.520	397.296	336.396	937.558
Minería	4.792.598	4.662.022	4.932.863	4.408.062	4.860.009	4.532.376	5.064.599	4.541.454
Cobre	4.441.402	4.286.320	4.527.514	4.048.635	4.478.954	4.148.667	4.671.317	4.202.858
Resto	357.464	378.773	407.905	363.575	385.102	388.464	397.367	339.828
Industria	3.777.119	3.730.041	3.892.704	3.517.386	3.275.481	3.591.445	3.599.317	3.506.128
Exportación de servicios	1.571.351	1.377.856	1.526.193	1.515.139	1.339.096	1.491.086	1.629.014	1.692.437
Importación de bienes y servicios	11.376.155	11.599.131	11.726.558	10.525.944	10.546.677	11.800.535	11.509.653	10.214.865
Importación de bienes	9.981.409	10.412.502	10.392.224	9.232.661	9.272.180	10.411.520	10.132.361	8.899.298
Agropecuario-silvícola-pesca	110.930	200.169	213.638	187.865	120.568	206.692	194.076	127.906
Minería	1.485.221	1.409.134	1.397.240	1.299.727	1.384.967	1.237.957	1.177.787	1.281.143
Industria	8.294.468	8.699.297	8.677.609	7.660.623	7.685.898	8.840.628	8.633.337	7.444.559
Importación de servicios	1.427.771	1.251.374	1.382.018	1.324.427	1.308.218	1.431.110	1.415.694	1.335.983
PIB	28.973.062	28.443.706	30.395.700	29.083.862	29.581.487	29.064.389	30.795.497	29.669.125
Tasa de inversión en capital fijo	24,7	23,7	24,7	23,9	22,9	24,1	24,0	23,7
Tasa de inversión total	22,5	22,5	21,6	25,1	22,3	23,4	21,0	23,5
Variación de existencias / PIB (5)	-0,2	-0,4	-0,8	-0,9	-0,5	-0,4	-0,4	-0,5

CUADRO 2.8**Variación del gasto del producto interno bruto, trimestral, volumen a precios del año anterior encadenado (1)**

(Variación porcentual respecto de igual período del año anterior)

	2014			2015				2016
	II	III	IV	I	II	III	IV	I
Demanda interna	0,2	-0,7	-0,5	1,0	1,9	3,3	1,0	0,5
Consumo total	3,0	3,0	1,3	2,5	2,0	2,5	1,8	2,2
Consumo de hogares e IPSFL (2)	2,3	2,2	1,3	2,2	1,2	1,3	1,1	1,6
Bienes durables	-2,7	-4,6	-5,0	-5,0	-1,2	1,6	1,9	4,0
Bienes no durables	1,0	2,1	1,5	2,5	1,1	1,6	0,7	2,1
Servicios	4,2	3,6	2,6	3,4	1,9	1,1	1,1	0,6
Consumo de Gobierno	6,5	7,0	1,4	4,5	5,6	7,8	4,9	5,4
Formación bruta de capital fijo	-4,9	-10,5	1,6	-3,3	-5,5	4,3	-1,3	1,2
Construcción y otras obras	1,5	-1,8	1,5	-0,1	1,8	3,6	2,6	1,5
Maquinaria y equipos	-15,8	-24,6	1,7	-9,6	-19,3	5,7	-8,4	0,8
Exportación de bienes y servicios	0,3	-2,7	1,9	1,1	-6,2	-1,4	-0,9	2,4
Exportación de bienes	-0,3	-0,5	3,2	2,6	-4,9	-2,8	-2,0	1,0
Agropecuario-silvícola-pesca	-18,2	-1,8	13,7	20,8	-8,3	8,1	-5,1	-5,4
Minería	-2,2	-4,3	0,3	-2,0	1,4	-2,8	2,7	3,0
Cobre	-2,2	-4,6	-0,4	-2,4	0,8	-3,2	3,2	3,8
Resto	-1,5	-0,6	7,8	2,3	7,7	2,6	-2,6	-6,5
Industria	7,9	7,4	8,3	2,8	-13,3	-3,7	-7,5	-0,3
Exportación de servicios	4,9	-15,6	-6,2	-7,0	-14,8	8,2	6,7	11,7
Importación de bienes y servicios	-6,5	-7,2	-4,8	-4,1	-7,3	1,7	-1,8	-3,0
Importación de bienes	-7,9	-5,9	-4,2	-3,6	-7,1	-0,0	-2,5	-3,6
Agropecuario-silvícola-pesca	-17,7	5,6	11,1	13,8	8,7	3,3	-9,2	-31,9
Minería	-6,5	3,4	5,6	2,2	-6,8	-12,1	-15,7	-1,4
Industria	-7,8	-7,5	-5,9	-4,7	-7,3	1,6	-0,5	-2,8
Importación de servicios	3,5	-15,6	-8,3	-7,1	-8,4	14,4	2,4	0,9
PIB	2,3	0,9	1,6	2,7	2,1	2,2	1,3	2,0

**CUADRO 2.9****Contribución del gasto del producto interno bruto, trimestral, volumen a precios del año anterior encadenado**

(Contribución porcentual respecto de igual período del año anterior) (1)(2)

	2014 II	III	IV	2015 I	II	III	IV	2016 I
Demanda interna	0,1	-0,7	-0,5	1,0	1,8	3,3	1,0	0,5
Consumo total	2,3	2,3	1,1	1,8	1,6	2,0	1,4	1,5
Consumo de hogares e IPSFL (3)	1,4	1,4	0,9	1,4	0,8	0,9	0,7	1,0
Bienes durables	-0,2	-0,3	-0,4	-0,3	-0,1	0,1	0,1	0,2
Bienes no durables	0,3	0,6	0,4	0,6	0,3	0,4	0,2	0,6
Servicios	1,3	1,2	0,8	1,1	0,6	0,4	0,3	0,2
Consumo de Gobierno	0,9	0,9	0,3	0,4	0,8	1,1	0,7	0,6
Formación bruta de capital fijo	-1,2	-2,5	0,4	-0,8	-1,3	0,9	-0,3	0,3
Construcción y otras obras	0,2	-0,3	0,2	-0,0	0,3	0,5	0,4	0,2
Maquinaria y equipos	-1,4	-2,3	0,1	-0,8	-1,5	0,4	-0,6	0,0
Variación de existencias	-1,0	-0,5	-2,0	-0,1	1,5	0,5	-0,1	-1,3
Exportación de bienes y servicios	0,0	-0,9	0,6	0,4	-2,1	-0,5	-0,3	0,7
Exportación de bienes	-0,2	-0,1	0,8	0,7	-1,4	-0,9	-0,6	0,2
Agropecuario-silvícola-pesca	-0,5	-0,0	0,1	0,8	-0,1	0,0	-0,2	-0,2
Minería	-0,5	-0,8	-0,1	-0,3	0,2	-0,4	0,4	0,5
Cobre	-0,4	-0,8	-0,2	-0,3	0,1	-0,5	0,5	0,6
Resto	-0,0	-0,0	0,1	0,0	0,1	0,0	-0,0	-0,1
Industria	0,8	0,7	0,8	0,2	-1,5	-0,4	-0,8	-0,0
Exportación de servicios	0,2	-0,8	-0,3	-0,3	-0,7	0,3	0,3	0,5
Importación de bienes y servicios	-2,2	-2,5	-1,5	-1,4	-2,4	0,6	-0,5	-0,8
Importación de bienes	-2,3	-1,8	-1,2	-1,1	-2,0	0,1	-0,6	-0,9
Agropecuario-silvícola-pesca	-0,1	0,0	0,1	0,1	0,0	0,0	-0,0	-0,2
Minería	-0,3	0,1	0,2	0,1	-0,2	-0,4	-0,5	-0,1
Industria	-1,9	-2,0	-1,4	-1,2	-1,8	0,5	-0,1	-0,7
Importación de servicios	0,1	-0,7	-0,4	-0,3	-0,4	0,6	0,1	0,0
PIB	2,3	0,9	1,6	2,7	2,1	2,2	1,3	2,0

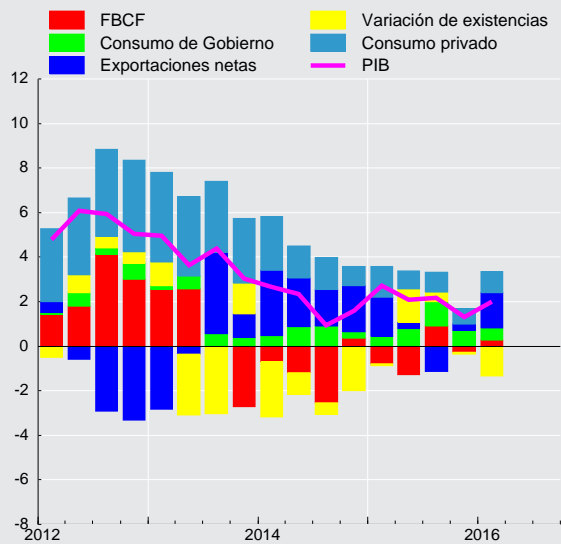
**Contribución trimestral a la variación del PIB
(tasa real anual, puntos porcentuales)**

**CUADRO 2.10****Gasto del producto interno bruto, trimestral, volumen a precios del año anterior encadenado, desestacionalizado**

(Millones de pesos encadenados) (1)(2)(3)(4)

	2014	III	IV	2015	II	III	IV	2016
	II			I				I
Demanda interna	29.717.149	29.719.896	29.952.294	30.206.448	30.343.978	30.695.554	30.220.509	30.269.337
Consumo total	22.950.471	23.050.737	23.156.335	23.441.273	23.411.666	23.592.172	23.608.200	23.948.849
Consumo de hogares e IPSFL (5)	19.491.451	19.586.788	19.689.015	19.863.105	19.752.762	19.852.390	19.913.618	20.155.961
Bienes durables	2.256.999	2.240.665	2.245.478	2.223.205	2.235.319	2.276.675	2.291.694	2.320.428
Bienes no durables	7.912.999	7.963.798	8.015.014	8.065.877	8.013.274	8.085.116	8.090.540	8.216.917
Servicios	9.348.841	9.405.077	9.450.432	9.588.433	9.522.752	9.515.102	9.557.105	9.643.999
Consumo de Gobierno	3.482.996	3.489.250	3.494.236	3.596.798	3.666.703	3.740.966	3.701.818	3.795.361
Formación bruta de capital fijo	7.279.134	6.854.246	7.140.286	7.081.284	6.871.851	7.126.244	7.062.780	7.187.039
Construcción y otras obras	4.460.028	4.368.588	4.444.380	4.474.391	4.540.966	4.518.771	4.553.395	4.543.356
Maquinaria y equipos	2.780.768	2.411.625	2.642.707	2.545.200	2.241.783	2.543.042	2.434.524	2.575.187
Exportación de bienes y servicios	10.663.792	10.318.530	10.527.585	10.444.757	9.995.945	10.234.950	10.483.872	10.704.966
Exportación de bienes	8.997.902	8.911.327	9.004.575	8.921.685	8.559.552	8.720.998	8.866.890	9.017.951
Agropecuario-silvícola-pesca	540.356	574.055	643.875	642.643	505.250	631.975	620.947	612.427
Minería	4.693.388	4.739.934	4.634.144	4.713.680	4.766.220	4.616.524	4.768.621	4.849.781
Industria	3.849.472	3.653.977	3.806.361	3.611.708	3.336.345	3.515.992	3.519.585	3.603.184
Exportación de servicios	1.642.831	1.368.939	1.490.772	1.490.854	1.402.944	1.485.027	1.595.510	1.663.598
Importación de bienes y servicios	11.617.467	11.178.003	11.278.644	11.149.654	10.804.766	11.369.648	11.058.741	10.857.045
Importación de bienes	10.228.027	9.982.116	9.934.463	9.868.711	9.535.376	9.972.107	9.672.527	9.557.390
Agropecuario-silvícola-pesca	155.402	178.456	183.236	195.718	169.656	179.477	164.350	134.230
Minería	1.485.221	1.409.134	1.397.240	1.299.727	1.384.967	1.237.957	1.177.787	1.281.143
Industria	8.493.288	8.300.194	8.259.936	8.270.510	7.896.883	8.438.963	8.214.131	8.050.173
Importación de servicios	1.427.771	1.251.374	1.382.018	1.324.427	1.308.218	1.431.110	1.415.694	1.335.983
PIB	28.923.342	28.961.970	29.291.956	29.576.107	29.578.783	29.671.895	29.701.014	30.089.208

CUADRO 2.11**Variación del gasto del producto interno bruto, trimestral, volumen a precios del año anterior encadenado, desestacionalizado**

(Variación porcentual respecto al periodo anterior) (1)

	2014	III	IV	2015	II	III	IV	2016
	II			I				I
Demanda interna	-0,7	0,0	0,8	0,8	0,5	1,2	-1,5	0,2
Consumo total	0,3	0,4	0,5	1,2	-0,1	0,8	0,1	1,4
Consumo de hogares e IPSFL (2)	0,1	0,5	0,5	0,9	-0,6	0,5	0,3	1,2
Bienes durables	-3,3	-0,7	0,2	-1,0	0,5	1,9	0,7	1,3
Bienes no durables	0,2	0,6	0,6	0,6	-0,7	0,9	0,1	1,6
Servicios	0,7	0,6	0,5	1,5	-0,7	-0,1	0,4	0,9
Consumo de Gobierno	1,4	0,2	0,1	2,9	1,9	2,0	-1,0	2,5
Formación bruta de capital fijo	-0,4	-5,8	4,2	-0,8	-3,0	3,7	-0,9	1,8
Construcción y otras obras	-0,3	-2,1	1,7	0,7	1,5	-0,5	0,8	-0,2
Maquinaria y equipos	-0,7	-13,3	9,6	-3,7	-11,9	13,4	-4,3	5,8
Exportación de bienes y servicios	2,1	-3,2	2,0	-0,8	-4,3	2,4	2,4	2,1
Exportación de bienes	2,1	-1,0	1,0	-0,9	-4,1	1,9	1,7	1,7
Agropecuario-silvícola-pesca	3,6	6,2	12,2	-0,2	-21,4	25,1	-1,7	-1,4
Minería	-2,6	1,0	-2,2	1,7	1,1	-3,1	3,3	1,7
Industria	9,6	-5,1	4,2	-5,1	-7,6	5,4	0,1	2,4
Exportación de servicios	2,6	-16,7	8,9	0,0	-5,9	5,9	7,4	4,3
Importación de bienes y servicios	0,1	-3,8	0,9	-1,1	-3,1	5,2	-2,7	-1,8
Importación de bienes	0,1	-2,4	-0,5	-0,7	-3,4	4,6	-3,0	-1,2
Agropecuario-silvícola-pesca	-10,0	14,8	2,7	6,8	-13,3	5,8	-8,4	-18,3
Minería	16,8	-5,1	-0,8	-7,0	6,6	-10,6	-4,9	8,8
Industria	-1,9	-2,3	-0,5	0,1	-4,5	6,9	-2,7	-2,0
Importación de servicios	0,1	-12,4	10,4	-4,2	-1,2	9,4	-1,1	-5,6
PIB	-0,0	0,1	1,1	1,0	0,0	0,3	0,1	1,3

**CUADRO 2.12**

Contribución del gasto del producto interno bruto, trimestral, volumen a precios del año anterior encadenado, desestacionalizado
(Contribución porcentual respecto al período anterior) (1)(2)

	2014 II	III	IV	2015 I	II	III	IV	2016 I
Demanda interna	-0,7	0,0	0,8	0,8	0,4	1,1	-1,5	0,2
Consumo total	0,2	0,3	0,4	0,9	-0,1	0,6	0,1	1,1
Consumo de hogares e IPSFL (3)	0,0	0,3	0,3	0,6	-0,4	0,3	0,2	0,8
Bienes durables	-0,2	-0,0	0,0	-0,1	0,0	0,1	0,0	0,1
Bienes no durables	0,1	0,2	0,2	0,2	-0,2	0,2	0,0	0,4
Servicios	0,2	0,2	0,2	0,5	-0,2	-0,0	0,1	0,3
Consumo de Gobierno	0,2	0,0	0,0	0,4	0,3	0,3	-0,1	0,3
Formación bruta de capital fijo	-0,1	-1,3	0,9	-0,2	-0,7	0,8	-0,2	0,4
Construcción y otras obras	-0,0	-0,3	0,3	0,1	0,2	-0,1	0,1	-0,0
Maquinaria y equipos	-0,1	-1,0	0,6	-0,3	-0,9	0,9	-0,3	0,4
Variación de existencias	-0,8	1,0	-0,5	0,1	1,2	-0,3	-1,4	-1,4
Exportación de bienes y servicios	0,7	-1,1	0,6	-0,3	-1,4	0,7	0,8	0,6
Exportación de bienes	0,6	-0,3	0,3	-0,3	-1,2	0,5	0,5	0,4
Agropecuario-silvícola-pesca	0,1	0,1	0,2	0,0	-0,5	0,5	-0,0	-0,0
Minería	-0,4	0,2	-0,4	0,3	0,2	-0,5	0,5	0,2
Industria	0,9	-0,5	0,4	-0,6	-0,8	0,5	0,0	0,2
Exportación de servicios	0,1	-0,8	0,4	-0,0	-0,2	0,2	0,3	0,2
Importación de bienes y servicios	0,0	-1,2	0,3	-0,4	-1,0	1,6	-0,9	-0,5
Importación de bienes	0,0	-0,6	-0,1	-0,2	-0,9	1,2	-0,8	-0,3
Agropecuario-silvícola-pesca	-0,0	0,1	0,0	0,0	-0,1	0,0	-0,0	-0,1
Minería	0,5	-0,2	-0,0	-0,2	0,2	-0,4	-0,1	0,2
Industria	-0,4	-0,5	-0,1	-0,0	-1,1	1,5	-0,6	-0,5
Importación de servicios	0,0	-0,5	0,4	-0,2	-0,1	0,4	-0,0	-0,2
PIB	-0,0	0,1	1,1	1,0	0,0	0,3	0,1	1,3

Contribución trimestral a la variación del PIB desestacionalizado (tasa, puntos porcentuales)

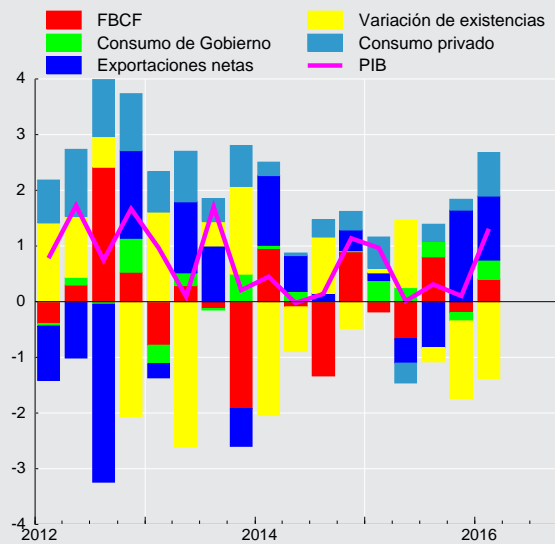

**CUADRO 2.13****Gasto del producto interno bruto, anual, volumen a precios del año anterior encadenado (1)**

(Millones de pesos encadenados) (2)(3)

	2012	2013	2014	2015
Demanda interna	115.608.454	119.724.771	119.325.418	121.459.692
Consumo total	85.135.399	89.520.603	92.041.121	94.053.311
Consumo de hogares e IPSFL (4)	72.465.632	76.429.993	78.245.050	79.381.875
Bienes durables	8.292.844	9.337.930	9.078.222	9.026.893
Bienes no durables	29.864.122	31.149.729	31.789.437	32.254.807
Servicios	34.417.804	36.146.796	37.491.599	38.183.393
Consumo de Gobierno	12.784.203	13.232.286	13.901.344	14.706.285
Formación bruta de capital fijo	29.196.070	29.841.102	28.581.288	28.142.160
Construcción y otras obras	16.751.439	17.541.743	17.744.508	18.087.522
Maquinaria y equipos	12.534.596	12.308.907	10.634.063	9.764.549
Exportación de bienes y servicios	40.189.356	41.513.482	41.950.176	41.159.524
Exportación de bienes	33.712.196	35.021.296	35.729.106	35.069.126
Agropecuario-silvícola-pesca	2.284.191	2.430.614	2.280.008	2.400.816
Minería	17.728.935	18.617.842	18.885.237	18.865.045
Cobre	16.202.704	17.167.785	17.401.472	17.347.573
Resto	1.530.448	1.466.792	1.499.596	1.534.508
Industria	13.962.885	14.164.514	14.821.632	13.983.630
Exportación de servicios	6.416.563	6.402.958	6.104.462	5.974.335
Importación de bienes y servicios	47.429.691	48.421.236	45.679.411	44.382.808
Importación de bienes	42.211.483	42.815.146	40.362.004	39.048.721
Agropecuario-silvícola-pesca	707.040	694.548	689.769	709.201
Minería	5.173.830	5.667.093	5.563.577	5.100.439
Industria	35.892.342	36.004.119	33.710.852	32.820.486
Importación de servicios	5.428.875	5.790.271	5.487.363	5.479.449
PIB	109.627.615	113.987.063	116.125.911	118.525.235
Tasa de inversión en capital fijo	26,6	26,2	24,6	23,7
Tasa de inversión total	27,8	26,4	23,3	22,9
Variación de existencias / PIB (5)	1,6	0,6	-0,8	-0,4

CUADRO 2.14**Variación del gasto del producto interno bruto, anual, volumen a precios del año anterior encadenado (1)**

(Variación porcentual respecto de igual período del año anterior)

	2012	2013	2014	2015
Demanda interna	7,3	3,6	-0,3	1,8
Consumo total	5,7	5,2	2,8	2,2
Consumo de hogares e IPSFL (2)	6,1	5,5	2,4	1,5
Bienes durables	12,5	12,6	-2,8	-0,6
Bienes no durables	5,1	4,3	2,1	1,5
Servicios	5,7	5,0	3,7	1,8
Consumo de Gobierno	3,5	3,5	5,1	5,8
Formación bruta de capital fijo	11,6	2,2	-4,2	-1,5
Construcción y otras obras	8,7	4,7	1,2	1,9
Maquinaria y equipos	16,4	-1,8	-13,6	-8,2
Exportación de bienes y servicios	0,1	3,3	1,1	-1,9
Exportación de bienes	1,8	3,9	2,0	-1,8
Agropecuario-silvícola-pesca	-1,1	6,4	-6,2	5,3
Minería	2,6	5,0	1,4	-0,1
Cobre	2,1	6,0	1,4	-0,3
Resto	7,5	-4,2	2,2	2,3
Industria	0,9	1,4	4,6	-5,7
Exportación de servicios	-9,8	-0,2	-4,7	-2,1
Importación de bienes y servicios	4,8	2,1	-5,7	-2,8
Importación de bienes	7,1	1,4	-5,7	-3,3
Agropecuario-silvícola-pesca	11,6	-1,8	-0,7	2,8
Minería	-7,5	9,5	-1,8	-8,3
Industria	9,6	0,3	-6,4	-2,6
Importación de servicios	-9,2	6,7	-5,2	-0,1
PIB	5,5	4,0	1,9	2,1

**CUADRO 2.15****Contribución del gasto del producto interno bruto, anual, volumen a precios del año anterior encadenado**

(Contribución porcentual respecto de igual periodo del año anterior) (1)(2)

	2012	2013	2014	2015
Demanda interna	7,1	3,6	-0,3	1,8
Consumo total	4,1	3,8	2,1	1,7
Consumo de hogares e IPSFL (3)	3,7	3,4	1,5	0,9
Bienes durables	0,7	0,8	-0,2	-0,0
Bienes no durables	1,3	1,1	0,5	0,4
Servicios	1,7	1,5	1,2	0,6
Consumo de Gobierno	0,4	0,4	0,6	0,8
Formación bruta de capital fijo	2,6	0,5	-1,0	-0,4
Construcción y otras obras	1,2	0,7	0,2	0,3
Maquinaria y equipos	1,4	-0,2	-1,2	-0,6
Variación de existencias	0,4	-0,8	-1,5	0,4
Exportación de bienes y servicios	0,0	1,1	0,3	-0,6
Exportación de bienes	0,6	1,1	0,6	-0,5
Agropecuario-silvícola-pesca	-0,0	0,1	-0,1	0,1
Minería	0,5	0,9	0,2	-0,0
Cobre	0,4	0,9	0,2	-0,0
Resto	0,1	-0,1	0,0	0,0
Industria	0,1	0,1	0,5	-0,6
Exportación de servicios	-0,5	-0,0	-0,2	-0,1
Importación de bienes y servicios	1,7	0,7	-1,9	-0,9
Importación de bienes	2,1	0,4	-1,6	-0,9
Agropecuario-silvícola-pesca	0,1	-0,0	-0,0	0,0
Minería	-0,3	0,4	-0,1	-0,3
Industria	2,4	0,1	-1,6	-0,6
Importación de servicios	-0,5	0,3	-0,2	-0,0
PIB	5,5	4,0	1,9	2,1



CUADRO 2.16
Producto interno bruto por clase de actividad económica, trimestral, precios corrientes (1)
(Millones de pesos)

	2014 II	III	IV	2015 I	II	III	IV	2016 I
Agropecuario-silvícola	952.613	543.267	953.191	1.904.360	1.116.389	620.549	971.274	2.255.990
Pesca	273.032	256.264	179.483	211.797	266.102	288.884	190.854	199.345
Minería	3.971.875	4.055.114	4.460.917	3.866.228	3.336.058	3.329.906	3.618.420	3.397.130
Minería del cobre	3.563.373	3.639.921	4.031.624	3.513.867	3.016.280	2.991.170	3.228.072	3.061.298
Otras actividades mineras	408.503	415.193	429.293	352.362	319.777	338.736	390.347	335.832
Industria manufacturera	3.863.243	3.908.867	4.257.181	4.061.087	4.256.729	4.355.856	4.443.748	4.275.931
Alimentos	956.573	1.001.974	1.062.108	1.101.257	969.717	1.007.537	1.096.293	1.097.829
Bebidas y tabaco	529.266	549.222	584.649	645.802	651.851	674.369	631.843	658.082
Textil, prendas de vestir, cuero y calzado	87.773	85.463	85.011	83.696	83.427	77.892	75.748	82.523
Maderas y muebles	179.000	215.973	234.163	227.002	203.835	223.862	230.887	223.454
Celulosa, papel e imprentas	421.706	437.439	451.143	427.483	461.240	537.844	548.415	474.550
Refinación de petróleo	331.560	335.654	386.009	334.771	424.085	428.598	373.834	399.277
Química, caucho y plástico	482.953	506.094	600.875	460.313	541.715	527.181	520.771	463.586
Minerales no metálicos y metálica básica	242.902	179.634	159.676	200.689	223.174	177.040	179.438	207.630
Productos met., maq. y eq. y otros n.c.p.	631.508	597.413	693.546	580.073	697.685	701.534	786.519	669.000
Electricidad, gas y agua	736.844	826.981	970.928	901.185	918.295	1.006.339	1.152.082	1.112.429
Construcción	2.722.656	2.710.381	3.006.345	2.862.999	2.893.084	2.910.958	3.197.794	2.990.513
Comercio	3.129.419	3.117.933	3.450.348	3.151.968	3.364.308	3.377.720	3.661.605	3.417.026
Restaurantes y hoteles	650.308	695.914	701.389	699.814	700.452	745.638	749.777	732.160
Transporte	1.469.743	1.524.201	1.825.442	1.848.174	1.820.699	1.823.680	2.133.969	2.160.832
Comunicaciones	577.524	562.372	590.710	572.192	571.677	587.113	575.616	563.938
Servicios financieros	1.772.865	1.750.131	1.838.537	1.864.221	1.883.927	1.932.329	1.989.675	1.997.172
Servicios empresariales	4.941.000	4.820.874	5.280.550	5.333.823	5.351.541	5.191.789	5.762.833	5.725.215
Servicios de vivienda	1.921.106	1.968.250	2.032.715	2.052.436	2.083.900	2.134.111	2.178.456	2.211.563
Servicios personales (2)	4.360.614	4.507.755	4.747.374	4.213.158	4.772.095	4.809.968	5.090.927	4.602.736
Administración pública	1.681.037	1.709.134	1.768.172	1.851.214	1.875.783	1.903.658	1.967.583	1.991.177
PIB a costo de factores	33.023.879	32.957.437	36.063.283	35.394.657	35.211.039	35.018.497	37.684.613	37.633.155
Impuesto al valor agregado	2.851.849	2.975.453	3.334.457	3.101.477	3.113.035	3.294.452	3.576.573	3.337.010
Derechos de importación	158.209	168.087	202.600	187.346	148.570	175.574	225.051	167.073
PIB	36.033.937	36.100.977	39.600.340	38.683.480	38.472.644	38.488.523	41.486.237	41.137.238

CUADRO 2.17
Producto interno bruto por clase de actividad económica, anual, precios corrientes (1)
(Millones de pesos)

	2012	2013	2014	2015
Agropecuario-silvícola	3.330.408	3.595.871	4.083.005	4.612.571
Pesca	459.713	546.694	950.434	957.637
Minería	16.502.538	15.260.963	16.475.014	14.150.611
Minería del cobre	14.621.643	13.473.862	14.808.797	12.749.389
Otras actividades mineras	1.880.894	1.787.100	1.666.217	1.401.222
Industria manufacturera	13.940.298	14.882.537	15.738.145	17.117.421
Alimentos	3.282.881	3.606.630	4.023.042	4.174.804
Bebidas y tabaco	2.080.560	2.162.576	2.223.661	2.603.866
Textil, prendas de vestir, cuero y calzado	355.716	374.299	344.930	320.763
Maderas y muebles	577.433	655.278	822.674	885.585
Celulosa, papel e imprentas	1.329.284	1.469.638	1.701.254	1.974.982
Refinación de petróleo	937.511	1.195.789	1.330.029	1.561.288
Química, caucho y plástico	2.076.538	2.121.266	2.058.569	2.049.980
Minerales no metálicos y metálica básica	785.522	823.929	802.765	780.340
Productos met., maq. y eq. y otros n.c.p.	2.514.851	2.473.132	2.431.220	2.765.812
Electricidad, gas y agua	3.180.881	3.231.047	3.301.712	3.977.901
Construcción	9.598.611	10.508.227	11.129.981	11.864.834
Comercio	10.618.480	11.741.217	12.603.430	13.555.600
Restaurantes y hoteles	2.121.415	2.438.480	2.697.960	2.895.681
Transporte	5.367.231	5.836.762	6.339.659	7.626.522
Comunicaciones	2.436.134	2.438.071	2.347.374	2.306.599
Servicios financieros	6.716.952	7.051.571	7.163.604	7.670.152
Servicios empresariales	17.352.440	18.837.654	20.003.562	21.639.987
Servicios de vivienda	6.432.796	7.005.907	7.797.950	8.448.904
Servicios personales (2)	14.293.316	15.945.385	17.422.829	18.886.147
Administración pública	5.617.380	6.185.194	6.827.922	7.598.238
PIB a costo de factores	117.968.593	125.505.579	134.882.584	143.308.806
Impuesto al valor agregado	10.360.644	11.041.278	11.967.223	13.085.537
Derechos de importación	698.316	682.719	718.301	736.541
PIB	129.027.553	137.229.576	147.568.108	157.130.884

**CUADRO 2.19****Producto interno bruto por clase de actividad económica, trimestral, volumen a precios del año anterior encadenado (1)**

(Millones de pesos encadenados) (2)(3)

	2014			2015			2016	
	II	III	IV	I	II	III	IV	I
Agropecuario-silvícola	595.944	380.428	562.101	1.216.430	640.214	403.508	548.475	1.271.590
Pesca	154.733	116.356	87.729	109.675	144.598	118.112	85.515	107.607
Minería	3.545.814	3.467.318	3.729.053	3.441.091	3.598.746	3.364.103	3.643.105	3.376.658
Minería del cobre	3.222.995	3.123.808	3.346.422	3.128.702	3.269.920	3.038.673	3.275.859	3.079.652
Otras actividades mineras	335.011	350.861	388.372	321.850	338.659	334.105	376.214	306.332
Industria manufacturera	2.855.192	2.791.297	2.965.843	2.997.522	2.906.087	2.892.453	3.020.359	3.024.479
Alimentos	625.041	562.050	639.637	681.131	626.405	572.823	640.959	676.631
Bebidas y tabaco	360.940	364.193	400.189	404.131	397.484	403.794	415.513	403.867
Textil, prendas de vestir, cuero y calzado	126.383	115.810	129.639	121.139	124.963	103.101	118.360	110.734
Maderas y muebles	136.467	139.000	146.224	134.677	139.063	139.421	145.746	137.286
Celulosa, papel e imprentas	380.380	406.251	373.941	393.541	377.841	414.286	376.374	370.690
Refinación de petróleo	159.926	166.792	154.531	161.223	163.699	169.349	180.731	184.321
Química, caucho y plástico	411.661	404.173	429.361	400.918	435.704	432.702	433.313	403.706
Minerales no metálicos y metálica básica	254.901	250.731	265.475	241.479	247.129	249.644	271.534	253.829
Productos metálicos, maq. y eq. y otros	392.961	383.996	417.757	430.160	382.461	397.607	415.866	435.901
Electricidad, gas y agua	994.888	1.018.432	1.163.691	916.151	957.849	1.073.069	1.223.421	1.005.570
Construcción	2.050.987	1.929.024	2.059.945	2.085.029	2.099.170	1.996.619	2.106.709	2.115.397
Comercio	2.725.738	2.721.894	3.044.746	2.602.651	2.760.274	2.776.571	3.024.528	2.662.309
Restaurantes y hoteles	406.301	425.980	421.343	413.344	407.045	417.895	406.380	394.788
Transporte	1.375.000	1.344.309	1.507.606	1.479.084	1.403.126	1.378.722	1.525.463	1.533.921
Comunicaciones	714.208	708.067	754.566	759.698	783.058	776.845	779.456	768.785
Servicios financieros	1.813.354	1.817.084	1.898.110	1.837.920	1.886.618	1.910.756	1.986.884	1.913.692
Servicios empresariales	3.563.538	3.422.055	3.689.397	3.604.551	3.615.154	3.494.527	3.800.751	3.657.078
Servicios de vivienda	1.307.554	1.313.244	1.318.901	1.324.666	1.328.486	1.335.136	1.341.708	1.350.395
Servicios personales (4)	3.299.151	3.380.639	3.426.081	2.566.291	3.380.675	3.462.919	3.520.551	2.677.694
Administración pública	1.155.109	1.166.420	1.197.658	1.190.818	1.203.735	1.220.440	1.232.894	1.230.977
PIB a costo de factores	26.392.009	25.811.374	27.547.600	26.469.441	26.952.248	26.364.136	27.907.147	27.026.373
Impuesto al valor agregado	2.454.080	2.497.151	2.709.625	2.446.673	2.490.995	2.563.166	2.744.747	2.495.273
Derecho de importación	136.402	154.161	161.481	181.713	149.147	156.889	166.645	161.242
PIB	28.973.062	28.443.706	30.395.700	29.083.862	29.581.487	29.064.389	30.795.497	29.669.125

CUADRO 2.20**Variación del PIB por clase de actividad económica, trimestral, volumen a precios del año anterior encadenado (1)**

(Variación porcentual respecto de igual período del año anterior)

	2014			2015			2016	
	II	III	IV	I	II	III	IV	I
Agropecuario-silvícola	-10,6	-8,4	1,1	8,4	7,4	6,1	-2,4	4,5
Pesca	20,9	0,9	-6,3	-3,9	-6,6	1,5	-2,5	-1,9
Minería	6,3	0,6	0,2	3,2	1,5	-3,0	-2,3	-1,9
Minería del cobre	7,3	-0,0	-0,4	3,3	1,5	-2,7	-2,1	-1,6
Otras actividades mineras	-1,9	6,1	4,3	1,8	1,1	-4,8	-3,1	-4,8
Industria manufacturera	-1,1	-2,6	0,3	1,0	1,8	3,6	1,8	0,9
Alimentos	1,8	0,1	1,0	-2,1	0,2	1,9	0,2	-0,7
Bebidas y tabaco	-7,4	-5,9	-2,8	3,1	10,1	10,9	3,8	-0,1
Textil, prendas de vestir, cuero y calzado	-8,0	-4,9	-4,8	2,8	-1,1	-11,0	-8,7	-8,6
Maderas y muebles	0,0	2,2	6,8	4,6	1,9	0,3	-0,3	1,9
Celulosa, papel e imprentas	-4,3	-4,1	-2,0	-1,0	-0,7	2,0	0,7	-5,8
Refinación de petróleo	6,6	-0,0	-4,1	-6,8	2,4	1,5	17,0	14,3
Química, caucho y plástico	5,0	-2,0	0,3	1,8	5,8	7,1	0,9	0,7
Minerales no metálicos y metálica básica	-2,7	-5,8	3,9	2,7	-3,0	-0,4	2,3	5,1
Productos metálicos, maq. y eq. y otros	-5,1	-4,2	3,1	6,6	-2,7	3,5	-0,5	1,3
Electricidad, gas y agua	8,4	2,3	6,8	-2,3	-3,7	5,4	5,1	9,8
Construcción	3,8	-0,3	2,9	1,0	2,3	3,5	2,3	1,5
Comercio	-0,9	-0,8	-0,9	1,2	1,3	2,0	-0,7	2,3
Restaurantes y hoteles	3,9	4,5	0,1	2,5	0,2	-1,9	-3,6	-4,5
Transporte	2,0	0,9	3,6	5,2	2,0	2,6	1,2	3,7
Comunicaciones	7,7	5,9	6,5	9,0	9,6	9,7	3,3	1,2
Servicios financieros	3,5	2,6	3,8	3,2	4,0	5,2	4,7	4,1
Servicios empresariales	1,2	0,5	-0,1	1,0	1,4	2,1	3,0	1,5
Servicios de vivienda	1,7	1,7	1,8	1,8	1,6	1,7	1,7	1,9
Servicios personales (2)	4,1	5,1	4,2	3,9	2,5	2,4	2,8	4,3
Administración pública	2,7	2,4	5,9	3,4	4,2	4,6	2,9	3,4
PIB a costo de factores	2,4	1,0	1,7	2,8	2,1	2,1	1,3	2,1
Impuesto al valor agregado	1,9	1,4	0,8	1,8	1,5	2,6	1,3	2,0
Derecho de importación	-10,0	-10,9	3,0	6,6	9,3	1,8	3,2	-11,3
PIB	2,3	0,9	1,6	2,7	2,1	2,2	1,3	2,0

**CUADRO 2.21****Contribución al PIB por clase de actividad económica, trimestral, volumen a precios del año anterior encadenado**

(Contribución porcentual respecto de igual período del año anterior) (1)(2)

	2014 II	III	IV	2015 I	II	III	IV	2016 I
Agropecuario-silvícola	-0,3	-0,2	0,0	0,6	0,2	-0,0	-0,1	0,3
Pesca	0,1	0,0	-0,0	-0,0	0,0	0,0	-0,1	-0,0
Minería	0,7	0,1	-0,1	0,4	0,2	-0,3	-0,3	-0,1
Minería del cobre	0,8	-0,0	-0,2	0,3	0,2	-0,3	-0,2	-0,1
Otras actividades mineras	-0,0	0,1	0,0	0,0	0,0	-0,1	-0,1	-0,0
Industria Manufacturera	-0,1	-0,3	0,0	0,1	0,2	0,4	0,2	0,1
Alimentos	0,0	-0,0	0,0	-0,1	0,0	0,0	0,0	-0,0
Bebidas y tabaco	-0,1	-0,1	-0,0	0,1	0,1	0,2	0,1	-0,0
Textil, prendas de vestir, cuero y calzado	-0,0	-0,0	-0,0	0,0	-0,0	-0,0	-0,0	-0,0
Maderas y muebles	0,0	0,0	0,0	0,0	0,0	0,0	0,0	0,0
Celulosa, papel e imprentas	-0,0	-0,0	-0,0	-0,0	-0,0	0,0	0,0	-0,1
Refinación de petróleo	0,0	0,0	-0,0	-0,1	0,0	0,0	0,1	0,1
Química, caucho y plástico	0,1	-0,0	0,0	0,0	0,1	0,1	0,0	0,0
Minerales no metálicos y metálica básica	-0,0	-0,0	0,0	0,0	-0,0	-0,0	0,0	0,0
Productos metálicos, maq. y equipos y otros	-0,1	-0,1	0,1	0,1	-0,0	0,1	-0,0	0,0
Electricidad, gas y agua	0,2	0,1	0,2	-0,0	-0,1	0,1	0,1	0,2
Construcción	0,3	-0,0	0,2	0,1	0,2	0,3	0,2	0,1
Comercio	-0,1	-0,1	-0,1	0,1	0,1	0,2	-0,0	0,2
Restaurantes y hoteles	0,1	0,1	0,0	0,0	0,0	-0,0	-0,1	-0,1
Transporte	0,1	0,0	0,2	0,2	0,1	0,1	0,1	0,2
Comunicaciones	0,1	0,1	0,1	0,2	0,2	0,2	0,0	0,0
Servicios financieros	0,2	0,1	0,2	0,2	0,2	0,3	0,2	0,2
Servicios empresariales	0,2	0,1	0,0	0,1	0,2	0,3	0,4	0,2
Servicios de vivienda	0,1	0,1	0,1	0,1	0,1	0,1	0,1	0,1
Servicios personales (3)	0,5	0,7	0,6	0,4	0,3	0,3	0,3	0,4
Administración Pública	0,1	0,1	0,3	0,2	0,2	0,2	0,1	0,2
PIB a costo de factores	2,2	0,9	1,5	2,5	1,9	2,0	1,2	1,9
Impuesto al valor agregado	0,2	0,1	0,1	0,1	0,1	0,2	0,1	0,2
Derecho de importación	-0,0	-0,1	0,0	0,0	0,0	0,0	0,0	-0,1
PIB	2,3	0,9	1,6	2,7	2,1	2,2	1,3	2,0

**CUADRO 2.22****PIB por clase de actividad económica, trimestral, volumen a precios del año anterior encadenado, desestacionalizado**

(Millones de pesos encadenados) (1)(2)(3)(4)

	2014			2015			2016	
	II	III	IV	I	II	III	IV	I
Agropecuario-silvícola	633.178	658.793	699.824	694.464	702.031	737.659	675.756	723.227
Pesca	131.796	119.443	103.990	110.412	122.321	121.287	101.429	108.870
Minería	3.524.672	3.518.987	3.503.371	3.639.060	3.577.210	3.416.213	3.424.344	3.563.770
Minería del cobre	3.191.438	3.174.014	3.151.910	3.308.495	3.240.545	3.088.565	3.087.729	3.251.376
Otras actividades mineras	343.525	353.233	358.369	340.937	346.525	336.888	345.643	322.630
Industria Manufacturera	2.876.704	2.878.848	2.913.256	2.946.105	2.939.092	2.976.923	2.961.027	2.978.208
Alimentos	628.791	617.761	634.399	632.141	634.673	630.376	629.834	627.272
Bebidas y tabaco	374.276	371.869	386.080	399.518	412.646	411.443	398.531	399.287
Textil, prendas de vestir y cuero	121.686	122.023	123.583	126.110	119.942	108.781	113.049	115.071
Maderas y muebles	135.498	138.054	142.552	140.375	138.426	138.835	142.192	144.811
Celulosa, papel e imprentas	380.380	406.251	373.941	393.541	377.841	414.286	376.374	370.690
Refinación de petróleo	159.926	166.792	154.531	161.223	163.699	169.349	180.731	184.321
Química, caucho y plástico	411.510	401.738	414.848	418.311	435.780	429.725	419.940	422.416
Minerales no metálicos y metálica básica	258.703	251.900	256.204	246.686	250.593	249.325	262.992	259.817
Productos metálicos, maq., eq. y resto	397.160	397.171	414.670	415.380	390.072	406.257	412.695	424.392
Electricidad, gas y agua	1.035.438	1.009.855	1.059.812	985.016	997.209	1.061.703	1.116.153	1.069.661
Construcción	2.039.949	1.996.618	2.034.036	2.055.243	2.083.857	2.066.325	2.082.383	2.086.649
Comercio	2.740.459	2.764.128	2.794.090	2.798.686	2.789.356	2.803.453	2.777.992	2.856.381
Restaurantes y hoteles	414.804	421.836	408.697	422.391	414.971	412.858	396.112	402.955
Transporte	1.404.685	1.395.424	1.436.704	1.466.818	1.436.691	1.430.696	1.455.351	1.513.000
Comunicaciones	710.352	717.960	742.031	767.357	779.685	783.134	768.658	778.340
Servicios financieros	1.812.865	1.826.881	1.863.096	1.863.533	1.886.437	1.920.926	1.949.011	1.941.013
Servicios empresariales	3.572.232	3.551.287	3.557.021	3.598.985	3.621.219	3.630.382	3.662.610	3.651.231
Servicios de vivienda	1.307.554	1.313.244	1.318.901	1.324.666	1.328.486	1.335.136	1.341.708	1.350.395
Servicios personales (5)	3.118.163	3.166.558	3.199.019	3.199.669	3.195.896	3.243.063	3.286.489	3.316.188
Administración pública	1.157.390	1.163.379	1.200.825	1.188.514	1.207.023	1.216.764	1.234.072	1.230.610
PIB a costo de factores	26.284.082	26.312.503	26.621.292	26.856.526	26.885.717	26.954.578	26.990.895	27.342.498
Impuesto al valor agregado	2.515.811	2.513.768	2.520.902	2.561.430	2.556.891	2.579.485	2.556.948	2.607.262
Derechos de Importación	138.340	152.142	166.535	176.774	152.057	155.024	170.077	155.387
PIB	28.923.342	28.961.970	29.291.956	29.576.107	29.578.783	29.671.895	29.701.014	30.089.208

CUADRO 2.23**Variación del PIB por clase de actividad económica, trimestral, volumen a precios del año anterior encadenado, desestacionalizado**

(Variación porcentual respecto al período anterior) (1)

	2014			2015			2016	
	II	III	IV	I	II	III	IV	I
Agropecuario-silvícola	-5,5	4,0	6,2	-0,8	1,1	5,1	-8,4	7,0
Pesca	20,4	-9,4	-12,9	6,2	10,8	-0,8	-16,4	7,3
Minería	-0,2	-0,2	-0,4	3,9	-1,7	-4,5	0,2	4,1
Minería del cobre	-0,7	-0,5	-0,7	5,0	-2,1	-4,7	-0,0	5,3
Otras actividades mineras	3,4	2,8	1,5	-4,9	1,6	-2,8	2,6	-6,7
Industria Manufacturera	-1,3	0,1	1,2	1,1	-0,2	1,3	-0,5	0,6
Alimentos	-2,1	-1,8	2,7	-0,4	0,4	-0,7	-0,1	-0,4
Bebidas y tabaco	-3,1	-0,6	3,8	3,5	3,3	-0,3	-3,1	0,2
Textil, prendas de vestir y cuero	-1,8	0,3	1,3	2,0	-4,9	-9,3	3,9	1,8
Maderas y muebles	1,1	1,9	3,3	-1,5	-1,4	0,3	2,4	1,8
Celulosa, papel e imprentas	-4,4	6,8	-8,0	5,2	-4,0	9,6	-9,2	-1,5
Refinación de petróleo	-7,5	4,3	-7,4	4,3	1,5	3,5	6,7	2,0
Química, caucho y plástico	0,1	-2,4	3,3	0,8	4,2	-1,4	-2,3	0,6
Minerales no metálicos y metálica básica	7,7	-2,6	1,7	-3,7	1,6	-0,5	5,5	-1,2
Productos metálicos, maq., eq. y resto	2,2	0,0	4,4	0,2	-6,1	4,1	1,6	2,8
Electricidad, gas y agua	2,6	-2,5	4,9	-7,1	1,2	6,5	5,1	-4,2
Construcción	0,3	-2,1	1,9	1,0	1,4	-0,8	0,8	0,2
Comercio	-1,0	0,9	1,1	0,2	-0,3	0,5	-0,9	2,8
Restaurantes y hoteles	0,5	1,7	-3,1	3,4	-1,8	-0,5	-4,1	1,7
Transporte	0,3	-0,7	3,0	2,1	-2,1	-0,4	1,7	4,0
Comunicaciones	1,0	1,1	3,4	3,4	1,6	0,4	-1,8	1,3
Servicios financieros	0,4	0,8	2,0	0,0	1,2	1,8	1,5	-0,4
Servicios empresariales	0,2	-0,6	0,2	1,2	0,6	0,3	0,9	-0,3
Servicios de vivienda	0,4	0,4	0,4	0,4	0,3	0,5	0,5	0,6
Servicios personales (2)	1,1	1,6	1,0	0,0	-0,1	1,5	1,3	0,9
Administración pública	0,9	0,5	3,2	-1,0	1,6	0,8	1,4	-0,3
PIB a costo de factores	0,1	0,1	1,2	0,9	0,1	0,3	0,1	1,3
Impuesto al valor agregado	-0,0	-0,1	0,3	1,6	-0,2	0,9	-0,9	2,0
Derechos de Importación	-17,0	10,0	9,5	6,1	-14,0	2,0	9,7	-8,6
Producto Interno Bruto	-0,0	0,1	1,1	1,0	0,0	0,3	0,1	1,3

**CUADRO 2.24****Contribución al PIB por clase de actividad económica, trimestral, volumen a precios del año anterior encadenado, desestacionalizado**

(Contribución porcentual respecto al período anterior) (1)/(2)

	2014 II	III	IV	2015 I	II	III	IV	2016 I
Agropecuario-silvícola	-0,1	0,1	0,2	-0,0	0,0	0,1	-0,3	0,2
Pesca	0,1	-0,0	-0,1	0,0	0,1	-0,0	-0,1	0,0
Minería	-0,0	-0,0	-0,0	0,4	-0,2	-0,5	0,0	0,4
Minería del cobre	-0,1	-0,1	-0,1	0,5	-0,2	-0,5	-0,0	0,5
Otras actividades mineras	0,0	0,0	0,0	-0,1	0,0	-0,0	0,0	-0,1
Industria Manufacturera	-0,1	0,0	0,1	0,1	-0,0	0,1	-0,1	0,1
Alimentos	-0,1	-0,0	0,1	-0,0	0,0	-0,0	-0,0	-0,0
Bebidas y tabaco	-0,0	-0,0	0,1	0,1	0,1	-0,0	-0,1	0,0
Textil, prendas de vestir y cuero	-0,0	0,0	0,0	0,0	-0,0	-0,0	0,0	0,0
Maderas y muebles	0,0	0,0	0,0	-0,0	-0,0	0,0	0,0	0,0
Celulosa, papel e imprentas	-0,0	0,1	-0,1	0,1	-0,0	0,1	-0,1	-0,0
Refinación de petróleo	-0,1	0,0	-0,1	0,0	0,0	0,0	0,1	0,0
Química, caucho y plástico	0,0	-0,0	0,0	0,0	0,1	-0,0	-0,0	0,0
Minerales no metálicos y metálica básica	0,0	-0,0	0,0	-0,0	0,0	-0,0	0,0	-0,0
Productos metálicos, maq., eq. y resto	0,0	0,0	0,1	0,0	-0,1	0,1	0,0	0,1
Electricidad, gas y agua	0,1	-0,1	0,1	-0,2	0,0	0,1	0,1	-0,1
Construcción	0,0	-0,2	0,1	0,1	0,1	-0,1	0,1	0,0
Comercio	-0,1	0,1	0,1	0,0	-0,0	0,0	-0,1	0,2
Restaurantes y hoteles	0,0	0,0	-0,1	0,1	-0,0	-0,0	-0,1	0,0
Transporte	0,0	-0,0	0,1	0,1	-0,1	-0,0	0,1	0,2
Comunicaciones	0,0	0,0	0,1	0,0	0,0	0,0	-0,0	0,0
Servicios financieros	0,0	0,0	0,1	-0,0	0,1	0,1	0,1	-0,0
Servicios empresariales	0,0	-0,1	0,0	0,2	0,1	0,0	0,1	-0,0
Servicios de vivienda	0,0	0,0	0,0	0,0	0,0	0,0	0,0	0,0
Servicios personales (3)	0,1	0,2	0,1	0,0	-0,0	0,2	0,2	0,1
Administración pública	0,0	0,0	0,1	-0,0	0,1	0,0	0,1	-0,0
Impuesto al valor agregado	-0,0	-0,0	0,0	0,1	-0,0	0,1	-0,1	0,2
Derechos de Importación	-0,1	0,0	0,0	0,0	-0,1	0,0	0,0	-0,0
PIB	-0,0	0,1	1,1	1,0	0,0	0,3	0,1	1,3

**CUADRO 2.25****Producto interno bruto por clase de actividad económica, anual, volumen a precios del año anterior encadenado (1)**

(Millones de pesos encadenados) (2)(3)

	2012	2013	2014	2015
Agropecuario-silvícola	2.716.149	2.786.794	2.660.304	2.808.627
Pesca	509.859	442.309	472.933	457.900
Minería	13.010.966	13.732.928	14.075.712	14.047.045
Minería del cobre	11.703.190	12.391.430	12.721.883	12.713.154
Otras actividades mineras	1.334.134	1.373.739	1.390.347	1.370.828
Industria manufacturera	11.500.821	11.649.332	11.581.617	11.816.420
Alimentos	2.434.359	2.476.972	2.522.311	2.521.318
Bebidas y tabaco	1.670.382	1.609.047	1.517.233	1.620.922
Textil, prendas de vestir, cuero y calzado	495.637	517.845	489.651	467.563
Maderas y muebles	509.700	533.068	550.480	558.908
Celulosa, papel e imprentas	1.541.771	1.582.464	1.558.263	1.562.042
Refinación de petróleo	563.566	634.745	654.176	675.002
Química, caucho y plástico	1.594.311	1.609.583	1.638.993	1.702.637
Minerales no metálicos y metálica básica	990.197	1.027.692	1.006.228	1.009.786
Productos metálicos, maq. y eq. y otros	1.672.920	1.641.922	1.598.215	1.626.095
Electricidad, gas y agua	3.732.843	3.958.272	4.114.851	4.170.489
Construcción	7.605.364	7.897.024	8.104.855	8.287.527
Comercio	10.372.220	11.091.397	11.062.930	11.164.025
Restaurantes y hoteles	1.515.292	1.604.176	1.657.018	1.644.664
Transporte	5.152.642	5.478.842	5.632.908	5.786.394
Comunicaciones	2.507.987	2.679.276	2.873.575	3.099.056
Servicios financieros	6.663.737	7.049.203	7.309.755	7.622.178
Servicios empresariales	13.883.987	14.124.278	14.244.993	14.514.984
Servicios de vivienda	5.064.129	5.153.815	5.241.530	5.329.996
Servicios personales (4)	11.579.693	12.061.584	12.576.779	12.930.436
Administración pública	4.348.286	4.515.733	4.671.002	4.847.886
PIB a costo de factores	99.590.923	103.527.002	105.506.032	107.692.971
Impuesto al valor agregado	9.416.900	9.874.153	10.063.746	10.245.581
Derecho de importación	691.546	657.297	652.437	654.393
PIB	109.627.615	113.987.063	116.125.911	118.525.235

CUADRO 2.26**Variación del PIB por clase de actividad económica, anual, volumen a precios del año anterior encadenado (1)**

(Variación porcentual respecto de igual período del año anterior)

	2012	2013	2014	2015
Agropecuario-silvícola	-5,6	2,6	-4,5	5,6
Pesca	21,2	-13,2	6,9	-3,2
Minería	3,8	5,5	2,5	-0,2
Minería del cobre	3,9	5,9	2,7	-0,1
Otras actividades mineras	3,2	3,0	1,2	-1,4
Industria manufacturera	3,6	1,3	-0,6	2,0
Alimentos	3,6	1,8	1,8	-0,0
Bebidas y tabaco	8,9	-3,7	-5,7	6,8
Textil, prendas de vestir, cuero y calzado	10,3	4,5	-5,4	-4,5
Maderas y muebles	-0,5	4,6	3,3	1,5
Celulosa, papel e imprentas	3,4	2,6	-1,5	0,2
Refinación de petróleo	3,7	12,6	3,1	3,2
Química, caucho y plástico	1,8	1,0	1,8	3,9
Minerales no metálicos y metálica básica	-4,5	3,8	-2,1	0,4
Productos metálicos, maq y eq. y otros	4,0	-1,9	-2,7	1,7
Electricidad, gas y agua	8,4	6,0	4,0	1,4
Construcción	7,2	3,8	2,6	2,3
Comercio	6,7	6,9	-0,3	0,9
Restaurantes y hoteles	6,8	5,9	3,3	-0,7
Transporte	11,0	6,3	2,8	2,7
Comunicaciones	7,5	6,8	7,3	7,8
Servicios financieros	11,7	5,8	3,7	4,3
Servicios empresariales	4,6	1,7	0,9	1,9
Servicios de vivienda	2,9	1,8	1,7	1,7
Servicios personales (2)	5,3	4,2	4,3	2,8
Administración pública	3,6	3,9	3,4	3,8
PIB a costo de factores	5,3	4,0	1,9	2,1
Impuesto al valor agregado	6,6	4,9	1,9	1,8
Derecho de importación	11,1	-5,0	-5,3	5,1
PIB	5,5	4,0	1,9	2,1

**CUADRO 2.27****Contribución al PIB por clase de actividad económica, anual, volumen a precios del año anterior encadenado (1)**

(Contribución porcentual respecto de igual período del año anterior)

	2012	2013	2014	2015
Agropecuario-silvícola	-0,2	0,1	-0,1	0,2
Pesca	0,1	-0,0	0,0	-0,0
Minería	0,6	0,7	0,3	-0,0
Minería del cobre	0,5	0,7	0,3	-0,0
Otras actividades mineras	0,1	0,0	0,0	-0,0
Industria manufacturera	0,4	0,1	-0,1	0,2
Alimentos	0,1	0,0	0,0	-0,0
Bebidas y tabaco	0,1	-0,1	-0,1	0,1
Textil, prendas de vestir, cuero y calzado	0,0	0,0	-0,0	-0,0
Maderas y muebles	-0,0	0,0	0,0	0,0
Celulosa, papel e imprentas	0,0	0,0	-0,0	0,0
Refinación de petróleo	0,0	0,1	0,0	0,0
Química, caucho y plástico	0,0	0,0	0,0	0,1
Minerales no metálicos y metálica básica	-0,0	0,0	-0,0	0,0
Productos metálicos, maq. y equipos y otros	0,1	-0,0	-0,0	0,0
Electricidad, gas y agua	0,2	0,1	0,1	0,0
Construcción	0,5	0,3	0,2	0,2
Comercio	0,5	0,6	-0,0	0,1
Restaurantes y hoteles	0,1	0,1	0,1	-0,0
Transporte	0,4	0,3	0,1	0,1
Comunicaciones	0,1	0,1	0,1	0,1
Servicios financieros	0,6	0,3	0,2	0,2
Servicios empresariales	0,6	0,2	0,1	0,3
Servicios de vivienda	0,1	0,1	0,1	0,1
Servicios personales (2)	0,6	0,5	0,5	0,3
Administración pública	0,2	0,2	0,2	0,2
PIB a costo de factores	4,9	3,6	1,7	1,9
Impuesto al valor agregado	0,5	0,4	0,2	0,1
Derecho de importación	0,1	-0,0	-0,0	0,0
PIB	5,5	4,0	1,9	2,1

CUADRO 2.28
Producto-ingreso, precios corrientes (1)

(Millones de pesos)

	PIB	Ingreso de factores recibidos del resto del mundo	Ingreso de factores pagados al resto del mundo	Producto nacional bruto	Transferencias corrientes recibidas del resto del mundo	Transferencias corrientes pagadas al resto del mundo
2012	129.027.553	4.349.006	9.714.577	123.661.981	1.902.992	845.022
2013	137.229.576	4.801.658	9.972.339	132.058.895	2.074.306	954.505
2014	147.568.108	5.776.445	10.145.243	143.199.311	2.202.629	1.075.929
2015	157.130.884	5.232.973	9.290.657	153.073.200	2.429.389	1.208.515
2014 II	36.033.937	1.488.145	2.698.666	34.823.417	600.626	278.139
III	36.100.977	1.320.576	2.483.921	34.937.632	596.695	273.245
IV	39.600.340	1.632.597	2.510.463	38.722.475	472.789	278.926
2015 I	38.683.480	1.301.527	2.162.845	37.822.163	584.874	289.151
II	38.472.644	1.221.548	2.248.526	37.445.666	537.850	284.215
III	38.488.523	1.357.705	2.314.186	37.532.041	727.973	306.316
IV	41.486.237	1.352.193	2.565.100	40.273.330	578.693	328.832
2016 I	41.137.238	1.292.055	2.485.483	39.943.811	730.233	338.782

CUADRO 2.28
Producto-ingreso, precios corrientes (continuación)

(Millones de pesos)

	Ingreso nacional bruto disponible	Ahorro nacional bruto	Ahorro externo	Formación bruta de capital	Formación bruta de capital fijo
2012	124.719.951	28.380.991	4.563.561	32.944.552	31.044.491
2013	133.178.696	28.419.587	5.119.753	33.539.340	32.683.857
2014	144.326.011	30.773.096	1.928.542	32.701.638	33.964.211
2015	154.294.074	32.048.834	3.267.165	35.315.999	35.707.922
2014 II	35.145.904	7.736.575	-32.944	7.703.631	8.412.261
III	35.261.082	6.771.145	1.033.874	7.805.020	8.114.816
IV	38.916.337	7.654.224	699.205	8.353.428	9.271.016
2015 I	38.117.885	9.421.382	-257.517	9.163.865	8.508.389
II	37.699.301	8.152.253	138.870	8.291.123	8.406.563
III	37.953.698	7.119.617	1.941.463	9.061.080	9.101.676
IV	40.523.190	7.355.581	1.444.350	8.799.931	9.691.294
2016 I	40.335.262	9.781.074	-365.434	9.415.640	9.175.544



CUADRO 2.29
Ingreso nacional bruto disponible, volumen a precios del año anterior encadenado (1)

(Millones de pesos encadenados) (2)(3)(4)

	PIB	Ingreso de factores recibidos del resto del mundo	Ingreso de factores pagados al resto del mundo	Producto nacional bruto		Transferencias corrientes recibidas del resto del mundo	Transferencias corrientes pagadas al resto del mundo
				Nivel	Variación interanual		
2012	109.627.615	3.904.084	8.652.146	104.684.867	7,1	1.703.475	757.641
2013	113.987.063	4.170.925	8.597.825	109.331.653	4,4	1.798.300	828.334
2014	116.125.911	4.728.846	8.254.840	112.324.578	2,7	1.804.413	880.685
2015	118.525.235	4.047.505	7.141.545	115.136.572	2,5	1.880.457	934.412
2014 II	28.973.062	1.250.275	2.250.401	27.908.521	2,8	503.631	233.457
III	28.443.706	1.085.422	2.026.391	27.438.889	2,7	489.481	224.375
IV	30.395.700	1.296.181	1.978.294	29.631.529	3,0	374.629	221.239
2015 I	29.083.862	1.004.975	1.659.888	28.352.832	3,7	451.923	223.238
II	29.581.487	970.084	1.774.795	28.704.648	2,9	427.425	225.678
III	29.064.389	1.048.685	1.776.601	28.262.790	3,0	562.672	236.566
IV	30.795.497	1.023.761	1.930.261	29.816.302	0,6	438.438	248.930
2016 I	29.669.125	949.923	1.816.038	28.731.611	1,3	537.274	248.986

CUADRO 2.29
Ingreso nacional bruto disponible, volumen a precios del año anterior encadenado (continuación) (1)

(Millones de pesos encadenados) (2)(3)(4)

	Ingreso nacional bruto disponible		Ingreso nacional bruto disponible real		Gasto interno bruto	
	Nivel	Variación interanual	Nivel	Variación interanual	Nivel	Variación interanual
2012	105.720.411	6,7	111.118.077	4,8	115.608.454	7,3
2013	110.396.314	4,4	114.851.962	3,4	119.724.771	3,6
2014	113.348.813	2,7	117.260.303	2,1	119.325.418	-0,3
2015	116.185.649	2,5	118.515.084	1,1	121.459.692	1,8
2014 II	28.201.899	2,8	29.278.214	2,9	29.400.414	0,2
III	27.726.827	2,6	28.779.264	2,9	29.730.834	-0,7
IV	29.815.381	2,8	30.675.403	1,0	31.345.685	-0,5
2015 I	28.607.070	3,6	29.251.133	2,5	29.135.038	1,0
II	28.933.497	2,6	29.757.622	1,6	29.947.309	1,9
III	28.610.303	3,2	29.068.184	1,0	30.710.662	3,3
IV	30.034.779	0,7	30.438.145	-0,8	31.666.683	1,0
2016 I	29.044.175	1,5	29.474.203	0,8	29.287.583	0,5

**CUADRO 2.30****Participación de los principales agregados macroeconómicos en el producto interno bruto, anuales, precios corrientes (1)**

(Porcentaje sobre el PIB)

	2012	2013	2014	2015
PIB	100,0	100,0	100,0	100,0
Ingreso de factores recibidos del resto del mundo	3,4	3,5	3,9	3,3
Ingreso de factores pagados al resto del mundo	7,5	7,3	6,9	5,9
Producto nacional bruto	95,8	96,2	97,0	97,4
Transferencias corrientes recibidas del resto del mundo	1,5	1,5	1,5	1,5
Transferencias corrientes pagadas al resto del mundo	0,7	0,7	0,7	0,8
Ingreso nacional bruto disponible	96,7	97,0	97,8	98,2
Consumo total	74,7	76,3	76,9	77,8
Ahorro nacional bruto	22,0	20,7	20,9	20,4
Ahorro externo (excedente de la Nación en cta.cte.)	3,5	3,7	1,3	2,1
Formación bruta de capital	25,5	24,4	22,2	22,5
Formación bruta de capital fijo	24,1	23,8	23,0	22,7

Cuentas Nacionales por Sector Institucional*

* Cifras no recogen última actualización de PIB y Estadísticas externas.

**CUADRO 2.31****Economía Nacional. Operaciones no financieras, operaciones financieras y balances financieros (1)**

(Miles de millones de pesos)

	2012	2013	2014	2015	2015				
					I	II	III	IV	
Operaciones no financieras									
Rentas de la producción (2)	114.728	122.166	131.324	139.288	34.413	34.232	33.999	36.643	
Rentas de la propiedad netas (3)	-5.366	-5.171	-4.369	-4.058	-861	-1.027	-956	-1.213	
Impuestos netos de subvenciones	14.300	15.064	16.244	17.843	4.270	4.240	4.489	4.843	
Transferencias corrientes netas	1.058	1.120	1.127	1.221	296	254	422	250	
Ingreso disponible bruto	124.720	133.179	144.326	154.294	38.118	37.699	37.954	40.523	
Consumo final efectivo (menos)	96.339	104.759	113.553	122.245	28.697	29.547	30.834	33.168	
Ahorro bruto	28.381	28.420	30.773	32.049	9.421	8.152	7.120	7.356	
Transferencias netas de capital	6	6	6	375	241	1	161	-28	
Formación bruta de capital (menos)	32.945	33.539	32.702	35.316	9.164	8.291	9.061	8.800	
Capacidad/Necesidad de financiamiento	-4.558	-5.114	-1.923	-2.893	499	-138	-1.781	-1.472	
Operaciones financieras									
Adquisición neta de activos financieros	44.733	43.281	42.243	39.458	6.531	7.248	14.518	11.160	
Efectivo y depósitos	8.519	4.893	10.342	7.428	-3.900	-491	2.780	9.039	
Títulos (4)	6.375	3.004	6.424	7.302	1.499	4.834	2.608	-1.639	
Préstamos	14.625	9.977	12.468	19.891	2.426	3.613	10.587	3.265	
Acciones y otras participaciones	5.385	13.240	3.372	-6.036	-64	-1.979	-4.647	654	
Fondos de pensiones y seguros	6.625	7.259	8.560	8.928	2.176	2.269	2.169	2.314	
Otras cuentas (5)	3.205	4.907	1.077	1.946	4.394	-998	1.023	-2.473	
Pasivos netos contraídos	49.291	48.395	44.165	42.350	6.033	7.386	16.299	12.632	
Efectivo y depósitos	9.095	4.774	7.809	8.142	-2.273	158	2.330	7.928	
Títulos	5.355	8.582	10.235	7.507	1.636	5.050	2.225	-1.404	
Préstamos	19.453	13.252	15.238	18.229	1.059	3.529	8.987	4.654	
Acciones y otras participaciones	5.041	10.613	2.588	-1.832	-1.617	-1.693	-285	1.763	
Fondos de pensiones y seguros	6.625	7.259	8.560	8.928	2.176	2.269	2.169	2.314	
Otras cuentas	3.721	3.915	-265	1.378	5.052	-1.926	874	-2.622	
Capacidad/Necesidad de financiamiento	-4.558	-5.114	-1.923	-2.893	499	-138	-1.781	-1.472	
Balances financieros									
Activos Financieros Netos	-20.128	-19.931	-22.059	-31.905	-23.902	-23.580	-31.674	-31.905	
Activos	725.149	773.285	857.591	914.223	872.842	876.393	898.968	914.223	
Efectivo y depósitos	109.185	116.260	130.342	142.342	127.314	127.217	133.148	142.342	
Títulos (4)	98.174	105.402	124.012	136.539	126.125	130.700	139.153	136.539	
Préstamos	115.612	126.454	140.150	163.422	143.004	146.668	160.222	163.422	
Acciones y otras participaciones	218.217	225.466	240.589	233.116	243.200	238.802	229.222	233.116	
Fondos de pensiones y seguros	101.295	111.931	131.979	144.426	137.157	138.636	140.748	144.426	
Otras cuentas (5)	82.667	87.772	90.519	94.377	96.042	94.370	96.475	94.377	
Pasivos	745.277	793.215	879.650	946.128	896.744	899.973	930.642	946.128	
Efectivo y depósitos	97.604	103.380	112.982	123.305	111.185	111.515	115.249	123.305	
Títulos	79.465	90.286	112.672	125.560	116.539	120.752	128.124	125.560	
Préstamos	144.797	161.789	183.511	211.396	186.097	190.242	206.710	211.396	
Acciones y otras participaciones	240.310	239.150	250.304	249.969	252.248	247.070	245.986	249.969	
Fondos de pensiones y seguros	101.295	111.931	131.979	144.426	137.157	138.636	140.748	144.426	
Otras cuentas	81.807	86.681	88.202	91.472	93.518	91.759	93.824	91.472	
RATIOS (porcentaje sobre el PIB)									
Ahorro bruto	22,0	20,7	20,9	20,4	21,0	20,9	20,8	20,4	
Capacidad/Necesidad de financiamiento	-3,5	-3,7	-1,3	-1,8	-0,8	-0,9	-1,4	-1,8	
Activos financieros netos	-15,6	-14,5	-14,9	-20,3	-15,9	-15,4	-20,4	-20,3	



CUADRO 2.32
Hogares e IPSFL. Operaciones no financieras, operaciones financieras y balances financieros (1)
(Miles de millones de pesos)

	2012	2013	2014	2015	2015 I	II	III	IV
Operaciones no financieras								
Rentas de la producción (remuneración, ingreso mixto y excedente bruto)	65.857	71.531	77.061	81.933	19.957	20.274	20.446	21.256
Rentas de la propiedad netas (2)	20.779	22.645	23.500	27.358	6.293	6.716	6.490	7.858
Impuestos netos de subvenciones	-2.069	-2.274	-2.356	-3.091	-920	-668	-522	-981
Prestaciones sociales netas de cotizaciones	-2.313	-2.731	-3.411	-3.011	-843	-671	-656	-841
Transferencias corrientes netas	1.918	2.041	2.212	2.481	392	586	745	758
Ingreso disponible bruto	84.172	91.212	97.006	105.671	24.880	26.238	26.503	28.050
Transferencias sociales en especie (salud, educación y otros)	7.913	8.961	10.157	11.165	2.598	2.819	2.750	2.998
Ingreso disponible bruto ajustado	92.085	100.173	107.163	116.836	27.477	29.057	29.254	31.048
Consumo final efectivo (menos)	88.578	96.500	104.513	112.307	26.388	27.216	28.493	30.209
Variación neta en los fondos de pensiones (3)	5.215	5.592	6.535	6.444	1.710	1.540	1.521	1.673
Ahorro bruto	8.722	9.265	9.185	10.973	2.799	3.380	2.281	2.512
Transferencias netas de capital	1.565	1.372	1.341	1.590	371	337	363	519
Formación bruta de capital (menos)	4.911	4.993	5.809	7.525	1.672	1.744	1.949	2.160
Capacidad/Necesidad de financiamiento	5.375	5.643	4.716	5.039	1.498	1.973	696	872
Operaciones financieras								
Adquisición neta de activos financieros	10.655	11.482	12.257	13.069	2.632	4.256	2.668	3.514
Efectivo y depósitos	3.693	2.407	2.377	4.088	33	-88	738	3.405
Títulos	-15	20	24	-18	64	43	194	-319
Acciones y otras participaciones	575	2.024	1.295	-68	-149	11	143	-72
Fondos de pensiones y seguros	6.602	7.217	8.522	8.869	2.169	2.234	2.157	2.310
Otras cuentas (4)	-200	-186	39	197	515	2.056	-564	-1.810
Pasivos netos contraídos	5.280	5.838	7.541	8.031	1.133	2.283	1.972	2.642
Préstamos	5.219	5.649	7.334	7.545	1.161	2.043	1.991	2.350
Otras cuentas	60	189	206	485	-28	240	-19	292
Capacidad/Necesidad de financiamiento	5.375	5.643	4.716	5.039	1.498	1.973	696	872
Balances financieros								
Activos Financieros Netos	120.337	130.477	150.394	161.955	155.035	154.819	157.150	161.955
Activos	168.117	183.387	210.083	229.001	215.678	217.554	221.717	229.001
Efectivo y depósitos	23.712	26.344	29.132	33.737	29.270	29.226	30.315	33.737
Títulos	6	25	48	31	112	155	350	31
Acciones y otras participaciones	42.855	45.054	48.915	50.605	49.033	49.447	50.110	50.605
Fondos de pensiones y seguros	100.748	111.324	131.271	143.655	136.444	137.891	139.973	143.655
Otras cuentas (4)	797	639	717	972	820	836	970	972
Pasivos	47.779	52.910	59.689	67.046	60.643	62.735	64.567	67.046
Préstamos	44.908	49.849	56.425	63.287	57.410	59.259	61.107	63.287
Otras cuentas	2.871	3.061	3.264	3.758	3.233	3.477	3.459	3.758
RATIOS (porcentaje sobre el ingreso disponible)								
Ahorro bruto	10,4	10,2	9,5	10,4	9,9	10,2	10,3	10,4
Capacidad/Necesidad de financiamiento	6,4	6,2	4,9	4,8	5,1	5,2	5,0	4,8
Activos financieros netos	143,0	143,0	155,0	153,3	156,1	152,4	151,6	153,3
Deuda (5)	56,8	58,0	61,5	63,4	61,1	61,8	62,3	63,4
MEMORANDO: Información sobre ahorro de hogares								
Ahorro previsional	7.152	7.714	8.689	9.350	2.285	2.344	2.277	2.444
Ahorro no previsional	1.570	1.551	496	1.623	514	1.036	4	68
Ahorro total	8.722	9.265	9.185	10.973	2.799	3.380	2.281	2.512

**CUADRO 2.33****Empresas no financieras. Operaciones no financieras, operaciones financieras y balances financieros (1)**

(Miles de millones de pesos)

	2012	2013	2014	2015	2015			
					I	II	III	IV
Operaciones no financieras								
Rentas de la producción (excedente bruto)	43.588	45.260	48.472	51.044	12.916	12.385	12.017	13.726
Rentas de la propiedad netas (2)	2.416	976	874	-684	232	-1	-740	-176
Ingreso empresarial bruto	46.004	46.236	49.346	50.359	13.148	12.384	11.277	13.550
Rentas distribuidas y utilidades reinvertidas (menos)	26.456	27.357	30.118	30.382	6.180	7.766	7.079	9.357
Impuestos netos de subvenciones	-7.195	-5.708	-5.404	-6.334	-1.639	-1.187	-1.756	-1.752
Transferencias corrientes netas	-376	-371	-602	-511	-12	-351	-90	-58
Ahorro bruto	11.977	12.800	13.222	13.132	5.316	3.080	2.353	2.383
Transferencias netas de capital	486	524	805	1.494	355	301	311	527
Formación bruta de capital (menos)	24.977	25.255	23.293	23.543	6.666	5.729	6.183	4.964
Capacidad/Necesidad de financiamiento	-12.514	-11.931	-9.265	-8.917	-995	-2.348	-3.519	-2.054
Operaciones financieras								
Adquisición neta de activos financieros	10.221	12.961	-989	-2.178	-892	-4.157	2.752	119
Efectivo y depósitos	4.163	827	1.164	-908	-3.093	1.193	224	769
Títulos (3)	1.889	-1.106	95	21	1.119	-344	-582	-172
Acciones y otras participaciones	68	9.050	-1.205	-7.868	-1.812	-3.310	-2.401	-344
Fondos de pensiones y seguros	15	28	25	39	5	23	8	3
Otras cuentas (4)	2.328	3.720	-2.271	-1.177	1.768	-2.434	-1.032	522
Pasivos netos contraídos	22.735	24.892	8.277	6.738	103	-1.809	6.271	2.174
Títulos	1.555	3.357	3.760	2.104	569	781	1.155	-400
Préstamos	14.745	9.067	8.523	9.812	535	1.761	6.442	1.074
Acciones y otras participaciones	3.657	7.816	-2.579	-4.279	-1.023	-2.288	-1.550	583
Acciones cotizadas	2.410	5.247	580	185	103	38	13	31
Acciones no cotizadas y otras participaciones	1.248	2.570	-3.158	-4.464	-1.126	-2.326	-1.564	552
Otras cuentas	2.777	4.652	-1.428	-899	21	-2.063	224	918
Capacidad/Necesidad de financiamiento	-12.514	-11.931	-9.265	-8.917	-995	-2.348	-3.519	-2.054
Balances financieros								
Activos Financieros Netos	-149.444	-158.747	-179.401	-202.466	-185.114	-185.224	-198.103	-202.466
Activos	238.836	245.410	252.084	246.192	252.336	246.881	246.676	246.192
Efectivo y depósitos	37.171	38.897	41.707	42.794	38.949	40.302	41.940	42.794
Títulos (3)	6.177	5.599	7.165	7.134	7.720	7.480	7.422	7.134
Acciones y otras participaciones	124.029	123.643	123.818	106.441	121.927	115.380	106.422	106.441
Fondos de pensiones y seguros	367	408	476	518	479	500	520	518
Otras cuentas (4)	66.082	70.872	70.652	71.441	73.605	72.725	71.911	71.441
Pasivos	388.281	404.157	431.485	448.658	437.450	432.105	444.780	448.658
Títulos	26.812	29.920	38.498	43.070	40.247	40.513	43.946	43.070
Préstamos	84.823	97.625	113.178	132.014	115.169	117.661	130.859	132.014
Acciones y otras participaciones	211.535	206.057	209.272	202.591	211.172	205.043	199.952	202.591
Acciones cotizadas	120.270	110.909	112.420	106.051	115.406	110.236	105.016	106.051
Acciones no cotizadas y otras participaciones	91.266	95.148	96.851	96.539	95.766	94.806	94.936	96.539
Otras cuentas	65.110	70.555	70.537	70.983	70.862	68.889	70.022	70.983
De las cuales: Con el exterior	5.033	5.074	4.772	4.443	4.352	4.095	4.433	4.443
Factoring y securitizadoras	2.478	2.442	2.752	2.994	2.745	2.861	2.962	2.994
RATIOS (porcentaje sobre el PIB)								
Ahorro bruto	9,3	9,3	9,0	8,4	9,7	9,7	9,0	8,4
Formación bruta de capital	19,4	18,4	15,8	15,0	15,3	15,1	15,2	15,0
Capacidad/Necesidad de financiamiento	-9,7	-8,7	-6,3	-5,7	-4,9	-4,7	-5,3	-5,7
Deuda (5)	92,3	98,4	107,9	116,2	108,0	108,0	117,4	116,2

**CUADRO 2.34****Gobierno general. Operaciones no financieras, operaciones financieras y balances financieros (1)(2)**

(Miles de millones de pesos)

	2012	2013	2014	2015	2015 I	II	III	IV
Operaciones no financieras								
Rentas de la producción (consumo de capital fijo)	1.294	1.475	1.656	1.784	435	430	428	490
Rentas de la propiedad netas (3)	-212	-383	-175	-589	-289	76	-437	61
Impuestos netos de subvenciones	23.947	23.666	24.754	27.997	6.993	6.450	6.807	7.747
Prestaciones sociales netas de cotizaciones	-2.901	-2.861	-3.123	-3.433	-867	-869	-865	-831
Transferencias corrientes netas	-484	-551	-485	-751	-84	19	-234	-451
Ingreso disponible bruto	21.643	21.346	22.627	25.009	6.188	6.106	5.699	7.016
Transferencias sociales en especie (salud, educación y otros) (menos)	7.913	8.961	10.157	11.165	2.598	2.819	2.750	2.998
Ingreso disponible bruto ajustado	13.730	12.384	12.470	13.843	3.590	3.287	2.948	4.018
Consumo final efectivo (menos)	7.761	8.259	9.040	9.938	2.308	2.331	2.341	2.959
Ahorro bruto	5.969	4.125	3.430	3.905	1.282	957	607	1.059
Transferencias netas de capital	-2.045	-1.890	-2.141	-2.710	-485	-637	-514	-1.074
Formación bruta de capital (menos)	2.864	2.929	3.217	3.886	630	787	772	1.697
Capacidad/Necesidad de financiamiento	1.060	-694	-1.928	-2.691	168	-467	-679	-1.712
Operaciones financieras								
Adquisiciones netas de activos financieros	2.938	734	2.052	1.687	-483	2.367	25	-223
Efectivo y depósitos	-54	409	270	1.181	-171	378	-434	1.408
Títulos	1.308	-529	780	-1.316	-790	1.772	245	-2.543
Préstamos	-144	-73	64	144	-3	-16	118	45
Acciones y otras participaciones	295	-315	240	510	-76	170	125	291
Fondos de pensiones y seguros	1	1	1	2	0	1	0	0
Otras cuentas (4)	1.532	1.241	697	1.166	557	62	-29	575
Pasivos netos contraídos	1.878	1.428	3.980	4.378	-650	2.834	705	1.489
Títulos	1.604	1.176	3.399	3.656	-905	2.677	602	1.284
Préstamos	-28	-30	-34	-31	-17	-7	-4	-3
Otras cuentas	303	282	616	753	272	165	107	209
Capacidad/Necesidad de financiamiento	1.060	-694	-1.928	-2.691	168	-467	-679	-1.712
Balances financieros								
Activos Financieros Netos	2.671	2.004	-342	519	231	330	2.788	519
Activos	26.541	28.198	32.976	39.426	33.048	35.775	40.157	39.426
Efectivo y depósitos	8.380	8.957	9.514	11.005	9.270	9.756	9.584	11.005
Títulos	12.306	12.420	14.836	15.300	14.327	16.094	18.015	15.300
Préstamos	1.711	1.642	1.574	1.727	1.572	1.557	1.682	1.727
Acciones y otras participaciones	-1.124	-579	323	2.882	142	405	2.794	2.882
Fondos de pensiones y seguros	16	18	21	23	21	22	23	23
Otras cuentas (4)	5.251	5.741	6.708	8.490	7.715	7.942	8.058	8.490
Pasivos	23.870	26.194	33.318	38.908	32.816	35.445	37.369	38.908
Títulos	17.060	19.087	25.556	30.348	24.787	27.250	29.017	30.348
Préstamos	922	933	961	995	955	954	997	995
Otras cuentas	5.889	6.174	6.801	7.565	7.075	7.241	7.355	7.565
RATIOS (porcentaje sobre el PIB)								
Ahorro bruto	4,6	3,0	2,3	2,5	2,0	2,1	2,0	2,5
Capacidad/Necesidad de financiamiento	0,8	-0,5	-1,3	-1,7	-1,7	-1,7	-1,9	-1,7
Activos financieros netos	2,1	1,5	-0,2	0,3	0,2	0,2	1,8	0,3
Deuda (5)	13,9	14,6	18,0	19,9	17,1	18,5	19,3	19,9
MEMORANDO: Información fondos soberanos								
Fondo de estabilización económica y social, FEES								
Saldo de Operaciones financieras, FEES (6)	930	337	-171	-180	26	-257	25	26
Valor de mercado, FEES	7.178	8.076	8.922	9.879	9.082	8.883	9.932	9.879
Fondo de reserva de pensiones, FRP								
Saldo de Operaciones financieras, FRP (6)	657	629	382	411	28	318	32	32
Valor de mercado, FRP	2.816	3.842	4.825	5.738	4.919	5.225	5.738	5.738
Total saldo de operaciones financieras de fondos soberanos (6)	1.588	965	212	231	54	61	57	59
Total valor de mercado de fondos soberanos	9.994	11.918	13.747	15.617	14.001	14.108	15.670	15.617

**CUADRO 2.35****Sociedades financieras. Operaciones no financieras, operaciones financieras y balances financieros (1)**

(Miles de millones de pesos)

	2012	2013	2014	2015	2015			
					I	II	III	IV
Operaciones no financieras								
Rentas de la producción (excedente bruto)	3.962	3.815	4.047	4.443	1.084	1.123	1.087	1.149
Rentas de la propiedad netas (2)	-1.866	-967	1.639	324	-897	-32	831	422
Impuestos netos de subvenciones	-383	-620	-751	-730	-163	-355	-40	-171
Prestaciones sociales netas de cotizaciones	5.215	5.592	6.535	6.444	1.710	1.540	1.521	1.673
Transferencias corrientes netas	-0	1	1	2	0	0	1	1
Ingreso disponible bruto	6.927	7.821	11.471	10.483	1.735	2.275	3.399	3.074
Variación neta en los fondos de pensiones (menos) (3)	5.215	5.592	6.535	6.444	1.710	1.540	1.521	1.673
Ahorro bruto	1.713	2.229	4.936	4.039	24	735	1.878	1.401
Formación bruta de capital (menos)	192	362	382	362	196	31	157	-22
Capacidad/Necesidad de financiamiento	1.521	1.867	4.554	3.677	-172	704	1.722	1.423
Operaciones financieras								
Adquisición neta de activos financieros	20.919	18.104	28.922	26.880	5.275	4.782	9.073	7.750
Efectivo y depósitos	716	1.249	6.532	3.066	-669	-1.974	2.252	3.457
Títulos (4)	3.192	4.619	5.526	8.614	1.106	3.363	2.750	1.396
Préstamos	13.012	9.610	11.199	12.034	1.309	2.915	3.933	3.877
Acciones y otras participaciones	4.447	2.481	3.042	1.389	1.974	1.150	-2.514	779
Fondos de pensiones y seguros	7	13	11	17	2	10	4	1
Otras cuentas (5)	-455	132	2.612	1.760	1.553	-682	2.648	-1.760
Pasivos netos contraídos	19.398	16.237	24.368	23.204	5.447	4.078	7.351	6.327
Efectivo y depósitos	9.095	4.774	7.809	8.142	-2.273	158	2.330	7.928
Títulos	2.196	4.049	3.076	1.747	1.972	1.593	469	-2.287
Préstamos	-483	-1.434	-585	903	-621	-268	558	1.234
Acciones y otras participaciones	1.384	2.797	5.166	2.446	-594	595	1.266	1.180
Fondos de pensiones y seguros	6.625	7.259	8.560	8.928	2.176	2.269	2.169	2.314
Otras cuentas	581	-1.208	342	1.039	4.787	-268	561	-4.041
Capacidad/Necesidad de financiamiento	1.521	1.867	4.554	3.677	-172	704	1.722	1.423
Balances financieros								
Activos Financieros Netos	6.309	6.335	7.289	8.087	5.945	6.495	6.492	8.087
Activos	291.655	316.290	362.448	399.604	371.780	376.182	390.418	399.604
Efectivo y depósitos	39.921	42.062	49.989	54.806	49.825	47.933	51.309	54.806
Títulos (4)	79.685	87.359	101.963	114.074	103.966	106.972	113.366	114.074
Préstamos	108.892	118.820	130.310	143.831	131.775	134.617	140.080	143.831
Acciones y otras participaciones	52.457	57.348	67.533	73.188	72.098	73.570	69.896	73.188
Fondos de pensiones y seguros	163	181	211	230	213	222	231	230
Otras cuentas (5)	10.538	10.520	12.442	13.475	13.903	12.869	15.535	13.475
Pasivos	285.347	309.955	355.159	391.517	365.835	369.687	383.926	391.517
Efectivo y depósitos	97.604	103.380	112.982	123.305	111.185	111.515	115.249	123.305
Títulos	35.593	41.279	48.617	52.142	51.505	52.989	55.161	52.142
Préstamos	14.144	13.382	12.948	15.100	12.564	12.368	13.746	15.100
Acciones y otras participaciones	28.774	33.093	41.032	47.378	41.076	42.027	46.034	47.378
Fondos de pensiones y seguros	101.295	111.931	131.979	144.426	137.157	138.636	140.748	144.426
Otras cuentas	7.937	6.891	7.600	9.166	12.348	12.153	12.988	9.166
RATIOS (porcentaje sobre el PIB)								
Ahorro bruto	1,3	1,6	3,3	2,6	2,7	2,4	2,9	2,6
Capacidad/Necesidad de financiamiento	1,2	1,4	3,1	2,3	2,4	2,0	2,5	2,3
Préstamos (6)	84,4	86,6	88,3	91,5	87,6	88,1	90,2	91,5
Deuda (7)	114,2	115,2	118,3	121,3	116,5	115,7	118,6	121,3

**CUADRO 2.36****Exposiciones intersectoriales. Depósitos por sector de contrapartida. Operaciones financieras y balances financieros (1)**

(Miles de millones de pesos)

	2012	2013	2014	2015	2015 I	II	III	IV
Operaciones financieras								
Empresas no financieras, activos	4.163	827	1.164	-908	-3.093	1.193	224	769
Sociedades financieras, pasivos	3.254	649	1.146	-1.892	-3.006	965	-908	1.057
Resto del mundo, pasivos	909	178	18	984	-87	228	1.131	-288
Sociedades financieras, activos	370	1.044	6.299	2.693	-650	-2.169	2.088	3.424
Sociedades financieras, pasivos	1.234	1.321	4.506	4.064	326	-1.250	2.666	2.322
Resto del mundo, pasivos	-864	-277	1.793	-1.371	-976	-920	-578	1.102
Gobierno general, activos	-248	643	276	1.157	-193	400	-443	1.392
Sociedades financieras, pasivos	264	317	-454	1.501	227	351	-221	1.144
Resto del mundo, pasivos	-511	326	730	-344	-420	50	-222	248
Hogares e IPSFL, activos	3.300	1.674	1.992	3.628	197	-324	789	2.966
Sociedades financieras, pasivos	3.125	1.783	2.009	3.522	171	-372	811	2.912
Resto del mundo, pasivos	175	-109	-17	106	26	48	-21	54
Resto del mundo, activos	290	-19	-58	108	140	86	-108	-11
Sociedades financieras, pasivos	290	-19	-58	108	140	86	-108	-11
Balances financieros								
Empresas no financieras, activos	37.171	38.897	41.707	42.794	38.949	40.302	41.940	42.794
Sociedades financieras, pasivos	33.454	34.628	36.757	35.973	33.926	34.986	34.853	35.973
Resto del mundo, pasivos	3.718	4.269	4.950	6.822	5.024	5.316	7.086	6.822
Sociedades financieras, activos	37.467	39.339	46.912	51.218	46.740	44.643	47.758	51.218
Sociedades financieras, pasivos	31.261	32.748	37.443	41.853	37.952	36.683	39.521	41.853
Resto del mundo, pasivos	6.206	6.591	9.469	9.365	8.789	7.960	8.236	9.365
Gobierno general, activos	6.734	7.546	8.108	9.574	7.842	8.350	8.169	9.574
Sociedades financieras, pasivos	5.477	5.853	5.526	7.122	5.747	6.141	5.941	7.122
Resto del mundo, pasivos	1.257	1.693	2.582	2.452	2.094	2.209	2.228	2.452
Hogares e IPSFL, activos	20.898	22.797	25.200	29.346	25.502	25.221	26.363	29.346
Sociedades financieras, pasivos	20.547	22.533	24.929	28.924	25.200	24.868	25.997	28.924
Resto del mundo, pasivos	352	264	270	421	302	354	365	421
Resto del mundo, activos	671	701	749	1.015	913	1.013	1.023	1.015
Sociedades financieras, pasivos	671	701	749	1.015	913	1.013	1.023	1.015

**CUADRO 2.37****Exposiciones intersectoriales. Préstamos por sector de contrapartida. Operaciones financieras y balances financieros (1)**
(Miles de millones de pesos)

	2012	2013	2014	2015	2015 I	II	III	IV
Operaciones financieras								
Empresas no financieras, pasivos	14.745	9.067	8.523	9.812	535	1.761	6.442	1.074
Sociedades financieras, activos	7.449	4.535	4.074	4.613	-76	1.484	1.388	1.817
Gobierno general, activos	-135	42	60	74	-6	10	40	30
Resto del mundo, activos	7.431	4.490	4.389	5.125	618	267	5.014	-774
Sociedades financieras, pasivos	-483	-1.434	-585	903	-621	-268	558	1.234
Sociedades financieras, activos	316	-598	479	652	329	-457	634	146
Gobierno general, activos	-59	-139	-35	-139	-3	-48	7	-95
Resto del mundo, activos	-740	-698	-1.029	390	-947	238	-83	1.183
Gobierno general, pasivos	-28	-30	-34	-31	-17	-7	-4	-3
Sociedades financieras, activos	9	11	26	16	1	4	5	6
Resto del mundo, activos	-37	-41	-61	-47	-18	-11	-9	-9
Hogares e IPSFL, pasivos	5.219	5.649	7.334	7.545	1.161	2.043	1.991	2.350
Sociedades financieras, activos	5.169	5.626	7.295	7.336	1.155	2.021	1.920	2.241
Gobierno general, activos	50	24	39	209	6	22	71	110
Resto del mundo, pasivos	1.818	495	1.379	7.131	1.020	577	6.522	-989
Sociedades financieras, activos	61	54	175	-583	-100	-137	-14	-332
Empresas no financieras, activos	1.757	441	1.204	7.714	1.121	714	6.536	-657
Balances financieros								
Empresas no financieras, pasivos	84.823	97.625	113.178	132.014	115.169	117.661	130.859	132.014
Sociedades financieras, activos	56.988	62.366	67.219	73.633	67.411	69.010	71.845	73.633
Gobierno general, activos	440	485	554	637	549	560	606	637
Resto del mundo, activos	27.395	34.774	45.404	57.745	47.208	48.091	58.408	57.745
Sociedades financieras, pasivos	14.144	13.382	12.948	15.100	12.564	12.368	13.746	15.100
Sociedades financieras, activos	5.541	4.967	4.455	5.146	4.777	4.300	4.931	5.146
Gobierno general, activos	678	540	507	370	505	457	465	370
Resto del mundo, activos	7.925	7.875	7.986	9.584	7.282	7.611	8.350	9.584
Gobierno general, pasivos	922	933	961	995	955	954	997	995
Sociedades financieras, activos	476	488	514	530	515	519	524	530
Resto del mundo, activos	445	445	447	465	439	434	473	465
Hogares e IPSFL, pasivos	44.908	49.849	56.425	63.287	57.410	59.259	61.107	63.287
Sociedades financieras, activos	44.314	49.233	55.912	62.567	56.892	58.719	60.496	62.567
Gobierno general, activos	594	616	512	720	518	540	611	720
Resto del mundo, pasivos	6.581	7.759	10.476	19.819	11.836	12.563	20.743	19.819
Sociedades financieras, activos	1.572	1.767	2.210	1.955	2.180	2.069	2.283	1.955
Empresas no financieras, activos	5.010	5.992	8.266	17.864	9.656	10.495	18.460	17.864

PIB Regional



CUADRO 2.38
Producto interno bruto por región, anual, precios corrientes
(Millones de pesos) (1)

	2011	2012	2013	2014
PIB				
XV De Arica y Parinacota	681.837	710.765	791.498	869.116
I De Tarapacá	3.410.644	2.876.974	3.168.317	3.407.355
II De Antofagasta	12.603.517	13.067.578	13.003.959	14.599.244
III De Atacama	3.385.094	3.450.909	3.499.799	3.226.718
IV De Coquimbo	3.911.508	3.910.770	3.890.534	4.218.551
V De Valparaíso	9.583.900	10.298.164	10.915.352	11.547.504
RMS Región Metropolitana de Santiago	51.958.546	57.311.273	62.063.296	65.741.064
VI Del Libertador General Bernardo O'Higgins	5.363.198	5.390.168	5.575.893	6.148.225
VII Del Maule	3.447.689	3.611.430	3.801.272	4.129.021
VIII Del Biobío	8.456.669	8.514.152	9.015.214	9.921.945
IX De La Araucanía	2.535.149	2.633.999	2.894.314	3.092.659
XIV De Los Ríos	1.326.782	1.420.100	1.584.472	1.765.517
X De Los Lagos	3.067.988	3.061.183	3.473.659	4.179.041
XI Aysén del General Carlos Ibáñez del Campo	578.955	609.297	671.118	799.922
XII De Magallanes y de la Antártica Chilena	925.608	1.009.766	1.067.713	1.134.035
Subtotal regionalizado	111.237.083	117.876.530	125.416.409	134.779.917
Extrarregional (2)	83.578	92.063	89.170	102.667
IVA, derechos de importación	9.998.801	11.058.960	11.723.997	12.685.524
PIB	121.319.462	129.027.553	137.229.576	147.568.108

CUADRO 2.39
Producto interno bruto por región, anual, volumen a precios del año anterior encadenado
(Millones de pesos encadenados) (1)(2)(3)

	2011	2012	2013	2014
PIB				
XV De Arica y Parinacota	619.433	613.121	642.384	662.109
I De Tarapacá	2.726.445	2.362.467	2.682.199	2.700.993
II De Antofagasta	9.532.405	10.555.369	11.222.056	11.966.801
III De Atacama	2.451.300	2.678.513	2.781.744	2.561.400
IV De Coquimbo	3.075.502	3.207.800	3.252.233	3.290.907
V De Valparaíso	7.824.977	8.338.190	8.644.953	8.658.876
RMS Región Metropolitana de Santiago	45.788.274	48.578.740	50.474.454	51.293.248
VI Del Libertador General Bernardo O'Higgins	4.330.699	4.447.412	4.596.744	4.681.743
VII Del Maule	3.325.948	3.519.318	3.535.608	3.545.028
VIII Del Biobío	7.820.587	7.821.863	7.862.371	8.066.661
IX De La Araucanía	2.225.832	2.245.385	2.346.526	2.376.000
XIV De Los Ríos	1.190.064	1.247.292	1.304.743	1.346.562
X De Los Lagos	2.472.060	2.575.546	2.707.777	2.892.229
XI Aysén del General Carlos Ibáñez del Campo	450.484	554.586	577.264	598.747
XII De Magallanes y de la Antártica Chilena	803.967	860.044	866.671	866.721
Subtotal regionalizado	94.460.707	99.493.477	103.432.558	105.411.201
Extrarregional (4)	90.281	98.870	94.058	94.043
IVA, derechos de importación	9.460.416	10.109.488	10.537.760	10.695.768
PIB	103.954.673	109.627.615	113.987.063	116.125.911

**CUADRO 2.40****Producto interno bruto por región, variación porcentual anual, volumen a precios del año anterior encadenado**

(Variación porcentual respecto igual periodo del año anterior) (1)

	2011	2012	2013	2014
Variación porcentual anual				
XV De Arica y Parinacota	9,4	-1,0	4,8	3,1
I De Tarapacá	-6,1	-13,3	13,5	0,7
II De Antofagasta	-7,0	10,7	6,3	6,6
III De Atacama	10,8	9,3	3,9	-7,9
IV De Coquimbo	8,3	4,3	1,4	1,2
V De Valparaíso	7,1	6,6	3,7	0,2
RMS Región Metropolitana de Santiago	6,7	6,1	3,9	1,6
VI Del Libertador General Bernardo O'Higgins	5,8	2,7	3,4	1,8
VII Del Maule	11,7	5,8	0,5	0,3
VIII Del Biobío	14,4	0,0	0,5	2,6
IX De La Araucanía	8,5	0,9	4,5	1,3
XIV De Los Ríos	8,2	4,8	4,6	3,2
X De Los Lagos	11,5	4,2	5,1	6,8
XI Aysén del General Carlos Ibáñez del Campo	9,6	23,1	4,1	3,7
XII De Magallanes y de la Antártica Chilena	-0,1	7,0	0,8	0,0
Subtotal regionalizado	5,6	5,3	4,0	1,9
Extrarregional (2)	7,3	9,5	-4,9	-0,0
IVA, derechos de importación	8,9	6,9	4,2	1,5
PIB	5,8	5,5	4,0	1,9

CUADRO 2.41**Producto interno bruto por región, contribución porcentual respecto de igual periodo del año anterior**

(Puntos porcentuales) (1)

	2011	2012	2013	2014
Contribución porcentual respecto de igual periodo del año anterior				
XV De Arica y Parinacota	0,1	-0,0	0,0	0,0
I De Tarapacá	-0,2	-0,4	0,3	0,0
II De Antofagasta	-0,8	1,1	0,6	0,6
III De Atacama	0,3	0,3	0,1	-0,2
IV De Coquimbo	0,3	0,1	0,0	0,0
V De Valparaíso	0,6	0,5	0,3	0,0
RMS Región Metropolitana de Santiago	2,8	2,6	1,7	0,7
VI Del Libertador General Bernardo O'Higgins	0,3	0,1	0,1	0,1
VII Del Maule	0,3	0,2	0,0	0,0
VIII Del Biobío	1,0	0,0	0,0	0,2
IX De La Araucanía	0,2	0,0	0,1	0,0
XIV De Los Ríos	0,1	0,1	0,1	0,0
X De Los Lagos	0,3	0,1	0,1	0,2
XI Aysén del General Carlos Ibáñez del Campo	0,0	0,1	0,0	0,0
XII De Magallanes y de la Antártica Chilena	-0,0	0,1	0,0	0,0
Subtotal regionalizado	5,1	4,9	3,6	1,7
Extrarregional (2)	0,0	0,0	-0,0	-0,0
IVA, derechos de importación	0,7	0,6	0,4	0,1
PIB	5,8	5,5	4,0	1,9

**CUADRO 2.42****Producto interno bruto por clase de actividad económica y por región, anual, precios corrientes, 2011**

(Millones de pesos)

	Agropecu- uario silvícola	Pesca	Minería	Industria manufac- turera	Electrici- dad, gas y agua	Construc- ción	Comercio, restau- rantes y hoteles	Transporte y comuni- caciones	Servicios financieros y empre- sariales(1)	Servicios de vivienda	Servicios perso- nales (2)	Adminis- tración pública (3)	PIB (4)
Región													
XV	27.370	5.085	49.903	69.177	17.192	38.016	90.168	63.461	21.964	51.589	127.764	120.150	681.837
I	2.204	44.174	1.777.116	80.740	65.785	328.570	408.697	161.407	96.374	84.935	219.150	141.492	3.410.644
II	5.928	21.800	8.627.296	466.163	291.159	1.156.846	434.389	517.534	251.476	215.836	457.629	157.460	12.603.517
III	71.735	11.842	1.920.225	20.552	87.890	637.957	148.242	110.332	73.298	65.927	141.054	96.040	3.385.094
IV	175.212	27.672	1.820.832	120.954	49.716	283.742	281.583	218.869	164.582	162.861	424.150	181.335	3.911.508
V	285.287	17.384	1.810.186	1.681.011	330.245	751.505	632.752	1.025.661	649.625	676.172	1.145.104	578.967	9.583.900
RMS	437.229	837	303.248	6.413.283	991.729	2.460.786	7.485.833	3.090.053	18.239.682	3.357.340	7.138.052	2.040.474	51.958.546
VI	716.591	944	1.530.276	644.912	159.663	557.152	283.022	265.362	417.362	172.164	427.115	188.636	5.363.198
VII	452.448	5.358	30.616	554.533	420.119	336.228	272.707	301.879	200.167	139.423	499.222	234.988	3.447.689
VIII	488.422	150.693	5.418	1.943.299	764.410	1.005.909	650.665	582.445	699.598	446.262	1.193.313	526.235	8.456.669
IX	256.730	7.387	22	289.380	55.060	279.596	250.141	252.184	233.163	185.687	501.786	224.014	2.535.149
XIV	169.900	22.154	0	289.040	34.786	63.224	150.562	108.895	84.953	71.649	219.595	112.023	1.326.782
X	241.924	220.477	0	540.114	71.851	284.926	258.713	275.097	329.004	157.097	461.024	227.762	3.067.988
XI	9.425	77.484	59.709	34.050	3.539	107.369	34.689	28.121	13.455	24.648	64.454	122.012	578.955
XII	17.136	18.113	135.790	148.107	22.789	78.607	95.757	59.123	49.832	61.110	90.350	148.895	925.608
Total	3.357.540	631.406	18.070.636	13.295.316	3.365.933	8.370.433	11.477.918	7.060.422	21.524.533	5.872.699	13.109.764	5.184.059	121.319.462

CUADRO 2.43**Producto interno bruto por clase de actividad económica y por región, anual, precios corrientes, 2012**

(Millones de pesos)

	Agropecu- uario silvícola	Pesca	Minería	Industria manufac- turera	Electrici- dad, gas y agua	Construc- ción	Comercio, restau- rantes y hoteles	Transporte y comuni- caciones	Servicios financieros y empre- sariales(1)	Servicios de vivienda	Servicios perso- nales (2)	Adminis- tración pública (3)	PIB (4)
Región													
XV	27.639	4.269	52.025	62.396	16.406	44.762	93.645	61.024	24.079	56.371	138.025	130.122	710.765
I	2.279	40.812	1.135.565	78.947	53.670	401.141	419.237	169.691	90.618	92.637	239.082	153.295	2.876.974
II	5.798	14.554	8.231.639	541.201	350.314	1.616.420	519.358	609.459	279.945	235.565	492.274	171.051	13.067.578
III	83.336	6.648	1.567.677	20.647	62.487	987.955	186.771	127.170	77.097	72.350	154.900	103.871	3.450.909
IV	178.994	27.011	1.652.839	122.978	49.225	310.099	323.947	227.971	177.711	181.116	463.122	195.757	3.910.770
V	294.827	17.780	1.753.619	1.828.987	343.210	737.624	708.847	1.314.965	691.435	743.606	1.235.235	628.028	10.298.164
RMS	415.796	-0	397.578	6.809.918	925.529	2.913.554	8.257.916	3.335.223	20.598.730	3.665.192	7.781.445	2.210.392	57.311.273
VI	695.122	974	1.420.057	726.779	174.210	512.015	309.195	275.380	414.607	189.620	467.437	204.771	5.390.168
VII	472.853	4.435	33.445	520.403	331.752	438.123	315.275	316.630	227.677	154.849	541.264	254.724	3.611.430
VIII	492.282	122.072	4.870	1.938.418	687.541	854.260	706.441	612.585	726.106	493.428	1.305.694	570.455	8.514.152
IX	249.156	1.609	17	290.806	52.972	250.471	282.660	258.754	247.347	202.169	554.852	243.186	2.633.999
XIV	164.627	16.845	0	316.995	37.330	64.387	173.118	112.957	93.814	78.711	239.869	121.447	1.420.100
X	226.166	135.216	0	534.880	71.007	228.237	295.069	288.176	349.019	173.649	512.293	247.470	3.061.183
XI	7.703	49.302	106.981	27.038	3.654	102.718	37.383	30.932	15.292	27.175	69.746	131.372	609.297
XII	13.830	18.185	146.225	119.906	21.574	136.844	111.033	62.446	55.913	66.358	98.077	159.376	1.009.766
Total	3.330.408	459.713	16.502.538	13.940.298	3.180.881	9.598.611	12.739.895	7.803.365	24.069.392	6.432.796	14.293.316	5.617.380	129.027.553

**CUADRO 2.44****Producto interno bruto por clase de actividad económica y por región, anual, precios corrientes, 2013**

(Millones de pesos)

	Agropor- cuario silvícola	Pesca	Minería	Industria manufac- turera	Electrici- dad, gas y agua	Construc- ción	Comercio, restau- rantes y hoteles	Transporte y comuni- caciones	Servicios financieros y empre- sariales(1)	Servicios de vivienda	Servicios perso- nales (2)	Adminis- tración pública (3)	PIB (4)
Región													
XV	33.822	3.755	66.591	70.016	16.328	47.087	104.191	63.697	25.716	61.209	155.513	143.573	791.498
I	2.426	40.627	1.328.093	86.308	59.246	355.650	467.604	186.066	99.182	99.849	274.047	169.219	3.168.317
II	6.704	21.813	7.410.822	546.183	343.462	2.161.716	594.143	651.997	282.204	258.484	537.757	188.674	13.003.959
III	91.132	8.110	1.493.671	19.638	69.432	1.038.851	188.924	137.054	82.311	79.069	176.844	114.763	3.499.799
IV	195.373	27.767	1.414.239	135.541	47.973	378.188	351.815	239.300	184.460	197.802	502.424	215.653	3.890.534
V	343.815	18.196	1.535.604	2.049.714	321.955	840.547	791.115	1.422.584	722.984	809.711	1.367.683	691.445	10.915.352
RMS	466.594	0	395.787	7.122.291	902.294	3.137.786	9.234.496	3.466.702	22.233.067	3.979.534	8.682.183	2.442.563	62.063.296
VI	735.083	1.914	1.320.627	729.263	182.809	557.304	354.299	300.247	436.933	208.370	523.014	226.030	5.575.893
VII	484.223	5.762	31.323	575.725	311.377	385.437	353.818	347.750	246.064	169.360	609.672	280.761	3.801.272
VIII	528.166	83.099	4.765	2.079.835	770.588	762.084	755.015	645.433	758.705	541.462	1.457.481	628.579	9.015.214
IX	264.568	4.138	0	326.892	52.588	296.063	303.768	277.534	262.868	222.641	615.603	267.649	2.894.314
XIV	176.592	14.741	0	383.659	52.902	66.663	182.326	118.939	99.280	86.025	269.612	133.732	1.584.472
X	242.302	204.647	0	619.831	75.032	253.052	334.603	320.740	378.111	189.950	582.295	273.096	3.473.659
XI	8.452	90.170	94.472	36.042	3.839	92.156	41.171	31.154	16.682	29.870	82.306	144.804	671.118
XII	16.619	21.954	164.970	101.599	21.222	135.644	122.409	65.637	60.656	72.571	108.951	175.482	1.067.713
Total	3.595.871	546.694	15.260.963	14.882.537	3.231.047	10.508.227	14.179.697	8.274.833	25.889.225	7.005.907	15.945.385	6.185.194	137.229.576

CUADRO 2.45**Producto interno bruto por clase de actividad económica y por región, anual, precios corrientes, 2014**

(Millones de pesos)

	Agropor- cuario silvícola	Pesca	Minería	Industria manufac- turera	Electrici- dad, gas y agua	Construc- ción	Comercio, restau- rantes y hoteles	Transporte y comuni- caciones	Servicios financieros y empre- sariales(1)	Servicios de vivienda	Servicios perso- nales (2)	Adminis- tración pública (3)	PIB (4)
Región													
XV	35.083	7.894	63.573	84.912	17.622	48.237	115.719	71.447	27.894	68.551	172.991	155.193	869.116
I	3.332	57.328	1.527.812	95.387	63.305	277.546	481.664	200.559	109.132	111.623	295.589	184.076	3.407.355
II	7.248	30.653	8.219.864	513.544	349.872	2.692.345	666.715	721.900	309.819	288.593	591.966	206.726	14.599.244
III	110.164	7.651	1.430.386	21.903	73.860	762.936	179.463	145.550	83.152	89.064	196.883	125.706	3.226.718
IV	241.236	41.715	1.476.425	154.857	52.301	415.348	376.440	256.338	198.944	223.938	542.354	238.656	4.218.551
V	430.504	32.084	1.573.960	2.113.928	239.991	906.131	866.240	1.472.398	772.111	895.753	1.480.089	764.316	11.547.504
RMS	551.206	397	409.516	7.229.611	875.539	3.389.017	9.939.716	3.555.714	23.218.645	4.416.114	9.455.242	2.700.349	65.741.064
VI	888.093	3.066	1.477.991	767.626	204.882	551.983	381.431	323.760	483.343	235.789	581.052	249.209	6.148.225
VII	526.026	6.552	19.621	656.308	377.155	375.793	383.133	374.174	257.807	190.534	651.830	310.089	4.129.021
VIII	511.481	202.802	5.066	2.364.488	825.122	783.881	829.486	688.616	802.397	605.436	1.604.008	699.162	9.921.945
IX	257.741	4.205	0	333.910	57.828	293.176	338.217	298.303	281.834	247.665	684.702	295.076	3.092.659
XIV	198.535	30.141	0	424.175	57.827	90.548	187.287	126.820	107.273	96.716	299.434	146.761	1.765.518
X	293.262	328.986	0	846.911	81.535	305.516	375.713	348.796	430.245	213.744	651.200	303.133	4.179.041
XI	10.188	155.896	82.317	50.629	4.427	113.329	45.568	34.949	18.066	33.502	93.782	157.269	799.922
XII	18.907	41.065	188.485	79.955	20.447	124.197	134.598	67.708	66.503	80.928	121.707	189.535	1.134.035
Total	4.083.005	950.434	16.475.014	15.738.145	3.301.712	11.129.981	15.301.391	8.687.033	27.167.166	7.797.950	17.422.829	6.827.922	147.568.108

**CUADRO 2.46**

Producto interno bruto por clase de actividad económica y por región, anual, volumen a precios del año anterior encadenado, 2011
(Millones de pesos encadenados) (1)(2)

	Agropecuario silvícola	Pesca	Minería	Industria manufacturera	Electricidad, gas y agua	Construcción	Comercio, restaurantes y hoteles	Transporte y comunicaciones	Servicios financieros y empresariales(3)	Servicios de vivienda	Servicios personales (4)	Administración pública (5)	PIB (6)
Región													
XV	22.474	2.768	56.666	79.673	15.428	31.965	85.562	59.141	20.948	43.245	106.881	96.808	619.433
I	1.787	24.045	1.274.055	86.554	70.805	278.375	407.046	162.507	86.265	71.197	182.209	114.003	2.726.445
II	4.514	11.868	6.005.080	439.795	301.483	989.378	412.931	485.338	223.075	180.927	386.273	126.869	9.532.405
III	54.021	7.977	1.154.394	15.517	98.938	546.164	141.495	111.490	66.669	55.264	117.173	77.381	2.451.300
IV	145.454	17.278	1.255.578	110.314	40.778	242.027	274.642	209.400	147.217	136.520	354.491	146.106	3.075.502
V	252.919	9.534	1.264.067	1.157.679	56.290	635.091	605.540	1.109.405	581.265	566.807	965.197	466.488	7.824.977
RMS	353.883	814	233.621	5.325.523	796.488	2.073.221	7.245.145	3.082.340	16.293.790	2.814.321	6.004.192	1.644.059	45.788.274
VI	547.459	514	1.073.316	552.631	160.634	472.001	273.861	246.361	372.012	144.318	356.089	151.988	4.330.699
VII	421.063	2.917	35.303	541.932	579.633	283.721	266.720	275.827	183.146	116.873	415.982	189.336	3.325.948
VIII	460.092	83.976	5.918	1.826.986	979.733	849.125	633.108	541.686	618.938	374.083	997.872	424.000	7.820.587
IX	247.708	7.033	25	250.858	48.063	234.453	244.325	233.129	208.820	155.654	417.627	180.493	2.225.832
XIV	151.818	13.970	0	269.492	39.769	52.910	148.728	102.903	76.693	60.061	182.988	90.260	1.190.064
X	203.933	167.221	0	286.899	80.086	240.745	248.685	261.116	291.711	131.688	384.734	183.513	2.472.060
XI	7.683	65.463	24.078	12.550	3.353	91.421	34.067	28.576	12.618	20.661	52.631	98.308	450.484
XII	11.762	11.154	144.150	104.240	20.710	66.230	91.148	58.732	45.461	51.226	74.335	119.968	803.967
Total	2.876.570	420.654	12.535.539	11.100.605	3.443.073	7.094.649	11.113.372	6.973.413	19.228.250	4.922.844	10.998.735	4.199.103	103.954.673

CUADRO 2.47

Producto interno bruto por clase de actividad económica y por región, anual, volumen a precios del año anterior encadenado, 2012
(Millones de pesos encadenados) (1)(2)

	Agropecuario silvícola	Pesca	Minería	Industria manufacturera	Electricidad, gas y agua	Construcción	Comercio, restaurantes y hoteles	Transporte y comunicaciones	Servicios financieros y empresariales(3)	Servicios de vivienda	Servicios personales (4)	Administración pública (5)	PIB (6)
Región													
XV	19.115	2.294	49.628	65.415	16.337	34.907	84.543	58.350	22.192	44.377	112.929	100.125	613.121
I	1.657	21.933	914.724	73.081	67.029	316.433	409.330	169.963	78.081	72.927	193.489	117.956	2.362.467
II	4.198	7.840	6.486.518	449.158	409.550	1.299.117	475.717	562.512	235.095	185.445	402.356	131.618	10.555.369
III	60.888	6.717	1.140.836	15.045	79.640	790.275	171.071	127.616	66.408	56.956	125.369	79.926	2.678.513
IV	135.924	20.011	1.306.051	110.690	45.264	250.228	303.000	221.983	151.765	142.581	376.654	150.629	3.207.800
V	235.520	9.723	1.398.082	1.206.002	63.016	586.043	645.948	1.390.815	589.321	585.394	1.007.325	483.249	8.338.190
RMS	319.978	-0	325.123	5.505.421	823.391	2.275.772	7.693.667	3.299.186	17.559.186	2.885.372	6.296.365	1.700.832	48.578.740
VI	527.279	523	1.138.340	618.943	207.361	407.942	284.006	255.839	345.014	149.276	378.411	157.565	4.447.412
VII	414.284	2.383	32.043	589.274	559.691	350.460	293.330	289.189	197.143	121.902	438.528	196.003	3.519.318
VIII	436.984	67.158	4.784	1.856.595	1.061.752	679.100	661.897	574.221	612.248	388.444	1.056.715	438.948	7.821.863
IX	218.364	6.806	16	261.911	52.798	194.538	265.037	241.740	209.855	159.154	449.481	187.124	2.245.385
XIV	143.320	14.973	0	290.405	48.584	49.758	164.975	108.324	80.564	61.964	193.525	93.450	1.247.292
X	191.078	221.539	0	310.877	91.438	178.508	271.350	275.702	292.519	136.703	414.763	190.421	2.575.546
XI	6.210	141.137	42.237	12.041	3.284	81.750	35.970	31.517	13.744	21.394	55.448	101.087	554.586
XII	9.365	18.936	150.414	84.187	21.520	107.654	101.193	62.875	49.438	52.239	77.915	122.635	860.044
Total	2.716.149	509.859	13.010.966	11.500.821	3.732.843	7.605.364	11.862.765	7.657.693	20.501.576	5.064.129	11.579.693	4.348.286	109.627.615

**CUADRO 2.48****Producto interno bruto por clase de actividad económica y por región, anual, volumen a precios del año anterior encadenado, 2013**
(Millones de pesos encadenados) (1)(2)

	Agropecu- uario silvícola	Pesca	Minería	Industria manufac- turera	Electrici- dad, gas y agua	Construc- ción	Comercio, restau- rantes y hoteles	Transporte y comuni- caciones	Servicios financieros y empre- sariales(3)	Servicios de vivienda	Servicios perso- nales (4)	Adminis- tración (5)	PIB (6)
Región													
XV	20.081	1.619	61.237	68.127	16.761	34.773	89.367	60.861	22.629	45.028	116.442	104.134	642.384
I	1.576	17.521	1.218.602	75.311	73.932	266.534	441.552	187.068	81.696	73.453	205.313	122.735	2.682.199
II	3.776	9.423	6.701.907	471.080	403.197	1.653.773	517.367	593.263	224.369	190.151	409.402	136.846	11.222.056
III	63.280	6.293	1.217.366	13.752	89.679	790.870	165.827	137.528	67.113	58.166	131.298	83.238	2.781.744
IV	137.254	16.141	1.283.621	111.070	46.424	289.406	315.195	232.801	150.393	145.510	378.292	156.414	3.252.233
V	246.676	7.979	1.407.350	1.240.877	63.999	632.764	689.865	1.517.866	587.247	595.655	1.037.316	501.507	8.644.953
RMS	324.057	0	362.236	5.589.982	846.784	2.318.947	8.255.817	3.489.669	18.138.353	2.927.498	6.602.865	1.771.600	50.474.454
VI	532.296	825	1.215.376	590.531	226.429	421.293	311.151	273.149	344.254	153.285	392.698	163.941	4.596.744
VII	417.098	2.485	28.791	590.389	565.180	291.651	316.347	308.609	202.814	124.588	454.819	203.637	3.535.608
VIII	465.570	36.687	4.893	1.826.096	1.226.080	573.446	678.955	600.282	611.470	398.321	1.093.804	455.910	7.862.371
IX	224.039	10.340	0	286.514	55.497	217.569	272.460	254.690	211.806	163.784	459.700	194.127	2.346.526
XIV	147.775	9.960	0	313.866	68.888	48.695	168.433	112.811	81.365	63.283	202.056	96.997	1.304.743
X	195.560	234.192	0	323.845	100.396	187.419	294.870	303.193	300.321	139.734	435.856	198.078	2.707.777
XI	6.472	163.123	46.822	14.420	3.313	69.691	38.189	31.909	14.272	21.974	60.170	105.027	577.264
XII	10.975	17.362	165.595	67.409	21.330	101.380	106.719	67.020	52.023	53.386	80.793	127.278	866.671
Total	2.786.794	442.309	13.732.928	11.649.332	3.958.272	7.897.024	12.664.196	8.154.411	21.088.330	5.153.815	12.061.584	4.515.733	113.987.063

CUADRO 2.49**Producto interno bruto por clase de actividad económica y por región, anual, volumen a precios del año anterior encadenado, 2014**
(Millones de pesos encadenados) (1)(2)

	Agropecu- uario silvícola	Pesca	Minería	Industria manufac- turera	Electrici- dad, gas y agua	Construc- ción	Comercio, restau- rantes y hoteles	Transporte y comuni- caciones	Servicios financieros y empre- sariales(3)	Servicios de vivienda	Servicios perso- nales (4)	Adminis- tración (5)	PIB (6)
Región													
XV	19.753	2.094	57.220	74.141	17.439	34.517	92.313	66.795	23.660	46.078	121.966	105.590	662.109
I	1.798	15.206	1.313.091	78.981	77.517	201.550	423.094	193.583	86.220	75.030	209.699	125.242	2.700.993
II	3.390	8.144	6.962.344	468.118	417.197	1.995.836	540.199	634.971	235.892	193.983	429.223	140.652	11.966.801
III	58.877	3.651	1.245.534	14.800	93.906	562.803	146.818	140.328	65.214	59.866	137.606	85.528	2.561.400
IV	141.101	14.914	1.259.466	111.578	48.899	307.984	313.705	244.130	155.116	150.524	386.760	162.377	3.290.907
V	256.587	8.653	1.348.294	1.207.106	59.501	660.979	702.761	1.520.744	600.008	602.096	1.067.740	520.025	8.658.876
RMS	311.189	0	355.513	5.496.300	830.924	2.426.933	8.262.193	3.674.927	18.378.575	2.968.369	6.900.108	1.837.264	51.293.248
VI	519.613	813	1.270.906	572.588	256.673	404.329	311.540	282.319	365.104	158.490	414.235	169.557	4.681.743
VII	378.413	1.738	17.741	587.262	676.731	275.534	318.563	315.939	203.331	128.071	458.893	210.978	3.545.028
VIII	409.227	55.066	6.719	1.867.051	1.301.006	571.553	693.560	628.803	622.838	406.955	1.141.464	475.696	8.066.661
IX	198.068	6.462	0	291.561	59.236	208.766	282.210	263.641	216.904	166.473	483.221	200.764	2.376.000
XIV	142.477	12.526	0	321.043	73.926	64.092	160.880	116.366	84.013	65.009	212.933	99.853	1.346.562
X	201.132	231.547	0	360.687	106.828	219.258	308.304	317.448	325.863	143.672	461.774	206.246	2.892.229
XI	6.507	173.454	40.132	14.868	3.596	83.044	39.349	34.191	14.851	22.519	64.552	107.002	598.747
XII	10.747	19.974	187.241	48.811	21.868	89.945	109.447	68.473	54.823	54.397	85.860	128.956	866.721
Total	2.660.304	472.933	14.075.712	11.581.617	4.114.851	8.104.855	12.709.021	8.490.386	21.431.779	5.241.530	12.576.779	4.671.002	116.125.911

III. INDICADORES SECTORIALES

CUADRO 3.1
Índice de producción industrial (IPI) (1)

(Promedio 2009=100)

	General			Minería			Manufactura			Electricidad, gas y agua		
	Índice	Variación porcentual		Índice	Variación porcentual		Índice	Variación porcentual		Índice	Variación porcentual	
		En el mes	En 12 meses		En el mes	En 12 meses		En el mes	En 12 meses		En el mes	En 12 meses
2012	109,45	--	3,4	105,02	--	3,9	113,88	--	2,2	115,83	--	5,7
2013	113,14	--	3,4	111,17	--	5,8	114,07	--	0,2	119,92	--	3,5
2014	113,51	--	0,3	112,32	--	1,0	112,73	--	-1,2	122,77	--	2,4
2015	113,13	--	-0,3	111,62	--	-0,6	111,99	--	-0,6	125,43	--	2,2
2014 Abr	111,87	-5,3	1,8	109,19	-3,5	6,3	113,50	-7,4	-3,7	119,73	-6,2	2,0
May	114,84	2,7	3,4	115,09	5,4	6,0	112,36	-1,0	0,2	123,03	2,8	2,5
Jun	112,24	-2,3	2,3	115,02	-0,1	4,3	105,95	-5,7	-1,0	121,67	-1,1	4,0
Jul	111,12	-1,0	-2,2	109,65	-4,7	-1,4	109,93	3,8	-4,5	123,44	1,5	2,4
Ago	112,86	1,6	-1,5	113,71	3,7	0,6	109,49	-0,4	-5,2	121,25	-1,8	1,5
Sep	109,07	-3,4	0,7	109,78	-3,5	-2,2	106,29	-2,9	4,5	115,96	-4,4	3,1
Oct	117,74	8,0	-0,3	116,01	5,7	-1,5	118,94	11,9	0,7	122,25	5,4	2,0
Nov	114,30	-2,9	-3,3	112,27	-3,2	-5,8	114,83	-3,5	-1,6	122,96	0,6	3,4
Dic	120,88	5,8	1,4	121,59	8,3	0,4	117,93	2,7	2,8	128,45	4,5	2,0
2015 Ene	118,75	-1,8	6,2	119,74	-1,5	10,8	113,96	-3,4	1,1	131,86	2,7	3,3
Feb	106,87	-10,0	-0,4	103,01	-14,0	-1,2	108,02	-5,2	-0,2	122,77	-6,9	3,0
Mar	114,72	7,3	-2,9	108,22	5,1	-4,3	119,30	10,4	-2,6	131,41	7,0	3,0
Abr	111,82	-2,5	-0,0	107,78	-0,4	-1,3	114,55	-4,0	0,9	122,72	-6,6	2,5
May	114,39	2,3	-0,4	116,53	8,1	1,3	108,73	-5,1	-3,2	124,80	1,7	1,4
Jun	114,38	-0,0	1,9	117,32	0,7	2,0	107,66	-1,0	1,6	124,54	-0,2	2,4
Jul	109,92	-3,9	-1,1	105,68	-9,9	-3,6	111,17	3,3	1,1	127,47	2,3	3,3
Ago	107,21	-2,5	-5,0	103,60	-2,0	-8,9	107,80	-3,0	-1,5	124,01	-2,7	2,3
Sep	110,28	2,9	1,1	110,07	6,2	0,3	108,23	0,4	1,8	119,23	-3,9	2,8
Oct	117,19	6,3	-0,5	117,31	6,6	1,1	115,27	6,5	-3,1	123,88	3,9	1,3
Nov	115,11	-1,8	0,7	114,08	-2,8	1,6	114,60	-0,6	-0,2	122,47	-1,1	-0,4
Dic	116,95	1,6	-3,3	116,14	1,8	-4,5	114,63	0,0	-2,8	130,00	6,2	1,2
2016 Ene	109,68	-6,2	-7,6	105,96	-8,8	-11,5	108,91	-5,0	-4,4	132,22	1,7	0,3
Feb	108,83	-0,8	1,8	104,82	-1,1	1,8	109,40	0,5	1,3	127,81	-3,3	4,1
Mar	119,17	9,5	3,9	113,56	8,3	4,9	122,48	12,0	2,7	136,02	6,4	3,5

Fuente: Instituto Nacional de Estadísticas (INE).

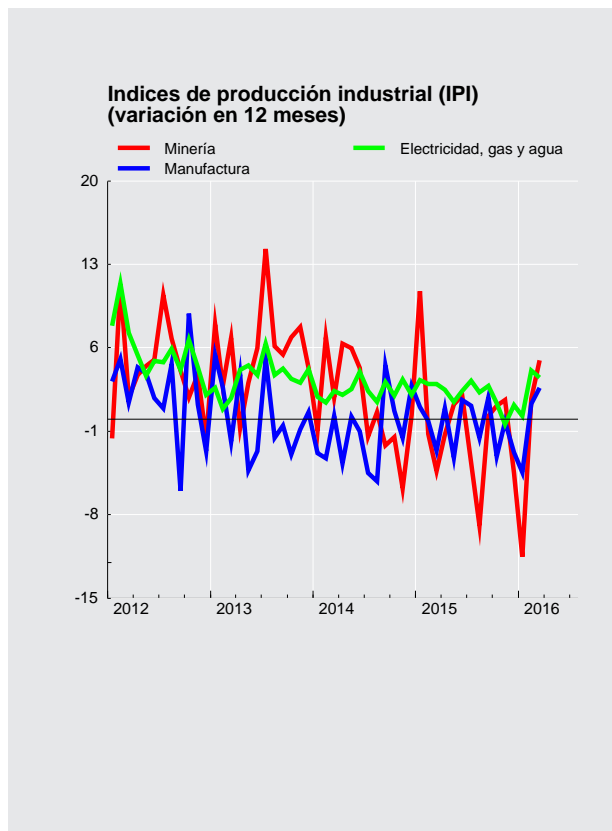



CUADRO 3.2 Índices de producción y ventas industriales - Sofofa (1)

(Promedio 2003=100)

	Producción física industrial				Ventas físicas industriales			
	Índice	Variación porcentual		Índice	Variación porcentual			
		En el mes	En 12 meses		En el mes	En 12 meses		
2012 Dic.	116,6	--	-0,3	121,1	--		-1,3	
2013 Dic.	115,9	--	-0,6	120,2	--		-0,7	
2014 Dic.	117,2	--	1,1	121,9	--		1,4	
2015 Dic.	120,0	--	2,4	122,1	--		0,2	
2014 Abr	119,6	-4,7	0,6	114,1	-5,1		-0,6	
May	117,8	-1,5	0,3	112,1	-1,8		-0,5	
Jun	110,8	-6,0	-0,5	108,3	-3,4		-4,4	
Jul	113,4	2,4	-1,5	108,4	0,2		-2,9	
Ago	111,0	-2,1	-5,3	111,0	2,3		-3,0	
Sep	105,1	-5,3	3,1	108,7	-2,1		2,5	
Oct	118,3	12,5	0,9	114,8	5,6		-1,9	
Nov	116,2	-1,8	0,7	113,6	-1,0		2,9	
Dic	117,2	0,9	1,1	121,9	7,2		1,4	
2015 Ene	112,4	-4,1	-1,3	111,9	-8,1		4,0	
Feb	107,3	-4,6	0,1	105,9	-5,3		-3,1	
Mar	123,4	15,0	-1,7	117,3	10,7		-2,5	
Abr	120,7	-2,2	0,9	112,9	-3,8		-1,1	
May	111,9	-7,3	-5,0	108,5	-3,9		-3,2	
Jun	111,7	-0,2	0,9	109,4	0,8		1,1	
Jul	118,0	5,6	4,0	109,7	0,3		1,2	
Ago	114,3	-3,1	3,0	113,6	3,5		2,3	
Sep	109,8	-4,0	4,5	113,6	0,0		4,5	
Oct	116,5	6,1	-1,5	114,2	0,5		-0,5	
Nov	114,9	-1,3	-1,1	111,7	-2,2		-1,7	
Dic	120,0	4,4	2,4	122,1	9,3		0,2	
2016 Ene	113,1	-5,8	0,6	112,6	-7,8		0,6	
Feb	109,9	-2,9	2,4	110,5	-1,9		4,3	
Mar	125,5	14,2	1,6	116,9	5,8		-0,3	

Fuente: Sociedad de Fomento Fabril (SOFOFA).

**CUADRO 3.3**
Indices de producción minera (1)

(Promedio 2009=100)

	Índice de producción minera (2)			Índice minerales metálicos (3)			Índice minerales no metálicos (4)			Índice recursos energéticos (4)		
	Índice	Variación porcentual		Índice	Variación porcentual		Índice	Variación porcentual		Índice	Variación porcentual	
		En el mes	En 12 meses		En el mes	En 12 meses		En el mes	En 12 meses		En el mes	En 12 meses
2013	1.333,99	--	5,8	1.320,27	--	6,2	130,43	--	-5,2	--	--	16,5
2014	1.347,83	--	1,0	1.336,98	--	1,3	123,55	--	-5,3	--	--	3,2
2015	1.339,49	--	-0,6	1.330,35	--	-0,5	130,82	--	5,9	--	--	-22,8
2014 Abr	109,19	-3,5	6,3	109,02	-3,2	7,5	106,62	-2,3	-13,4	130,15	-22,8	-12,9
May	115,09	5,4	6,0	114,74	5,2	6,9	108,63	1,9	-16,5	161,67	24,2	8,2
Jun	115,02	-0,1	4,3	114,39	-0,3	4,6	120,57	11,0	-4,2	149,97	-7,2	5,5
Jul	109,65	-4,7	-1,4	108,19	-5,4	-1,0	131,71	9,2	-14,3	164,84	9,9	13,1
Ago	113,71	3,7	0,6	112,31	3,8	0,7	139,40	5,8	-2,9	153,38	-7,0	6,1
Sep	109,78	-3,5	-2,2	108,19	-3,7	-2,1	140,87	1,1	-4,1	149,33	-2,6	-1,4
Oct	116,01	5,7	-1,5	114,35	5,7	-1,7	150,96	7,2	2,1	150,36	0,7	-2,5
Nov	112,27	-3,2	-5,8	110,41	-3,4	-6,8	153,13	1,4	19,1	145,18	-3,4	2,0
Dic	121,59	8,3	0,4	121,01	9,6	-0,3	128,16	-16,3	28,5	150,33	3,5	-8,0
2015 Ene	119,74	-1,5	10,8	119,44	-1,3	10,9	127,39	-0,6	24,9	121,80	-19,0	-22,7
Feb	103,01	-14,0	-1,2	102,35	-14,3	-1,7	113,79	-10,7	24,5	126,03	3,5	-20,2
Mar	108,22	5,1	-4,3	107,89	5,4	-4,2	113,47	-0,3	4,0	119,94	-4,8	-28,9
Abr	107,78	-0,4	-1,3	107,21	-0,6	-1,7	118,20	4,2	10,9	123,63	3,1	-5,0
May	116,53	8,1	1,3	116,50	8,7	1,5	116,58	-1,4	7,3	118,63	-4,0	-26,6
Jun	117,32	0,7	2,0	117,30	0,7	2,5	120,71	3,5	0,1	109,14	-8,0	-27,2
Jul	105,68	-9,9	-3,6	104,98	-10,5	-3,0	125,06	3,6	-5,0	106,50	-2,4	-35,4
Ago	103,60	-2,0	-8,9	102,28	-2,6	-8,9	139,04	11,2	-0,3	109,10	2,4	-28,9
Sep	110,07	6,2	0,3	108,44	6,0	0,2	155,25	11,7	10,2	113,50	4,0	-24,0
Oct	117,31	6,6	1,1	115,62	6,6	1,1	163,05	5,0	8,0	123,20	8,5	-18,1
Nov	114,08	-2,8	1,6	113,10	-2,2	2,4	140,77	-13,7	-8,1	117,05	-5,0	-19,4
Dic	116,14	1,8	-4,5	115,23	1,9	-4,8	136,53	-3,0	6,5	131,49	12,3	-12,5
2016 Ene	105,96	-8,8	-11,5	105,19	-8,7	-11,9	126,96	-7,0	-0,3	108,07	-17,8	-11,3
Feb	104,82	-1,1	1,8	104,30	-0,9	1,9	120,41	-5,2	5,8	102,54	-5,1	-18,6
Mar	113,56	8,3	4,9	113,01	8,4	4,7	130,06	8,0	14,6	110,84	8,1	-7,6

Fuente: Instituto Nacional de Estadísticas (INE).

CUADRO 3.4
Producción y exportaciones de cobre (1)

(Miles de toneladas de fino)

	Producción de mina (1)		Exportaciones	
	Total	Acumulado	Total	Acumulado
2012	5.433,9	5.433,9	5.233,3	5.233,3
2013	5.776,0	5.776,0	5.590,1	5.590,1
2014	5.745,9	5.745,9	5.662,0	5.662,0
2015	5.764,0	4.800,9	5.736,6	4.673,2
2014 Abr	470,2	1.861,3	496,5	1.892,0
May	493,0	2.354,3	535,1	2.427,1
Jun	492,2	2.846,5	493,9	2.921,0
Jul	464,2	3.310,7	465,6	3.386,6
Ago	481,5	3.792,2	443,4	3.830,0
Sep	463,3	4.255,5	410,4	4.240,5
Oct	491,8	4.747,3	471,5	4.712,0
Nov	475,7	5.223,0	525,8	5.237,8
Dic	522,9	5.745,9	424,2	5.662,0
2015 Ene	518,1	518,1	558,1	558,1
Feb	445,0	963,1	505,3	1.063,4
Mar	472,5	1.435,6	408,5	1.471,9
Abr	469,3	1.904,9	488,0	1.959,9
May	506,6	2.411,5	450,8	2.410,7
Jun	509,6	2.921,1	433,6	2.844,3
Jul	456,0	3.377,1	634,4	3.478,7
Ago	441,9	3.819,0	439,2	3.917,9
Sep	467,8	4.286,8	496,7	4.414,6
Oct	497,9	4.784,7	431,9	4.846,5
Nov	484,0	5.268,7	421,5	5.268,0
Dic	495,3	4.800,9	468,6	4.673,2
2016 Ene	459,9	459,9	527,1	527,1
Feb	446,7	906,6	340,2	867,3
Mar	486,5	1.393,1	550,7	1.418,1

Fuente: Comisión Chilena del Cobre (COCHILCO).



CUADRO 3.5
Venta de viviendas e indicadores de la actividad de la construcción

	Venta viviendas nuevas Gran Santiago (1)		Venta viviendas nuevas nacional (1)		Meses para agotar stock (nacional)		Despachos de cemento (miles de sacos)		Despachos de materiales (2)		Imacon (3)	
	Serie original	Var. en 12 meses	Serie original	Var. en 12 meses	Serie original	Var. en 12 meses	Serie original	Var. en 12 meses	Índice original	Var. en 12 meses	Índice original	Var. en 12 meses
2012	37.106,00	22,98	67.135,00	18,06	13,49	-14,87	4.722,13	7,17	114,58	6,13	116,28	10,05
2013	37.192,00	0,23	69.007,00	2,79	13,41	-2,79	4.671,54	-1,07	111,64	-2,57	121,72	4,67
2014	34.689,00	-6,73	63.981,00	-7,28	16,42	8,63	--	--	89,66	-19,69	121,78	0,05
2015	43.994,00	26,82	79.911,00	24,90	11,12	-7,22	--	--	90,88	1,36	123,51	1,42
2014 Abr	2.932,00	-5,66	5.465,00	-9,92	13,18	5,72	8.145,55	-10,20	89,68	-24,31	121,03	1,85
May	3.068,00	-12,94	5.857,00	-6,97	12,24	0,81	7.905,18	-8,42	93,07	-20,06	122,09	1,13
Jun	3.381,00	1,71	5.961,00	-2,47	12,58	-0,73	6.925,01	-18,64	76,44	-28,82	121,50	-0,98
Jul	3.042,00	-8,76	5.426,00	-9,22	13,70	9,97	7.954,64	-5,39	87,13	-18,59	121,01	-1,18
Ago	3.006,00	-16,13	5.507,00	-14,02	13,32	13,74	7.652,19	-17,82	84,94	-22,76	121,48	-2,41
Sep	2.369,00	-17,34	4.443,00	-18,83	16,85	20,11	7.879,27	-3,59	80,93	-22,05	121,85	-2,14
Oct	3.313,00	-2,16	5.893,00	-1,27	13,21	4,76	9.168,73	-10,46	91,94	-27,34	122,23	-1,52
Nov	2.727,00	-18,74	5.124,00	-16,53	15,28	29,21	7.959,93	-11,19	88,60	-19,53	122,84	-1,10
Dic	2.705,00	-11,86	4.766,00	-10,14	16,42	22,44	8.586,00	-2,62	90,06	-11,74	121,43	-2,01
2015 Ene	2.529,00	-8,60	4.628,00	-11,12	17,67	30,38	8.245,60	2,81	89,45	-15,61	120,97	-1,19
Feb	2.742,00	9,42	5.270,00	6,40	15,40	5,06	8.677,65	5,74	91,49	4,05	120,74	-1,20
Mar	3.290,00	14,51	6.131,00	13,98	13,06	-1,82	8.923,25	-2,03	93,78	-5,45	121,54	0,24
Abr	3.549,00	21,04	6.420,00	17,47	12,40	-5,92	8.128,94	-0,20	88,75	-1,04	122,61	1,30
May	3.540,00	15,38	6.407,00	9,39	12,44	1,67	8.838,82	11,81	86,05	-7,54	124,03	1,59
Jun	3.816,00	12,87	6.745,00	13,15	12,43	-1,14	7.939,08	13,82	82,86	8,39	124,37	2,36
Jul	3.876,00	27,42	7.174,00	32,22	12,52	-8,61	8.083,88	1,62	85,31	-2,09	124,44	2,83
Ago	4.681,00	55,72	8.466,00	53,73	10,56	-20,76	7.994,33	4,47	92,59	9,01	124,76	2,70
Sep	3.698,00	56,10	6.638,00	49,40	13,09	-22,33	7.882,02	0,03	87,16	7,71	124,54	2,21
Oct	3.996,00	20,62	7.223,00	22,57	12,45	-5,80	8.926,71	-2,64	97,20	5,73	124,84	2,13
Nov	3.756,00	37,73	6.855,00	33,78	13,01	-14,85	9.254,49	16,26	96,91	9,39	124,48	1,34
Dic	4.521,00	67,13	7.954,00	66,89	11,12	-32,28	9.582,28	11,60	98,97	9,89	124,86	2,82
2016 Ene							8.728,31	5,85	99,30	11,01	126,33	4,43
Feb							8.728,54	0,59	98,64	7,81	127,27	5,41
Mar							8.738,68	-2,07	95,03	1,33	--	--

Fuente: Cámara Chilena de la Construcción (CChC) e Instituto del Cemento y Hormigón de Chile (ICh).

CUADRO 3.6
Número de viviendas y superficie autorizada en obras nuevas, total país (1)(2)

	Total	Vivienda(3)	Vivienda(3)	Industria, comercio y esta-	Servicios(4)
	Superficie (m2)	Número	Superficie (m2)	blecimientos financieros Superficie (m2)	Superficie (m2)
2012	16.435.837	117.310	8.978.532	5.068.268	2.389.037
2013	15.014.922	118.796	9.416.413	3.590.995	2.007.514
2014	18.751.847	150.453	12.500.404	4.875.234	1.376.209
2015	18.503.013	166.170	13.408.718	3.684.945	1.409.350
2014 Abr	1.524.122	13.380	1.113.217	306.619	104.286
May	1.406.976	11.293	976.685	358.409	71.882
Jun	1.711.092	14.038	1.223.358	398.209	89.525
Jul	1.457.053	10.841	930.414	447.489	79.150
Ago	1.492.106	13.186	1.109.462	314.404	68.240
Sep	1.839.741	13.514	1.080.590	648.525	110.626
Oct	1.578.013	12.724	1.084.315	311.910	181.788
Nov	1.428.872	10.877	908.808	435.270	84.794
Dic	1.974.823	14.511	1.221.978	521.694	231.151
2015 Ene	1.202.361	9.845	856.156	287.534	58.671
Feb	1.440.326	10.803	902.427	383.005	154.894
Mar	1.249.782	9.713	884.607	251.976	113.199
Abr	1.355.206	10.673	871.387	361.024	122.795
May	1.449.143	13.495	1.085.167	291.761	72.215
Jun	1.421.408	12.171	927.313	371.561	122.534
Jul	1.519.813	15.219	1.187.433	252.975	79.405
Ago	1.545.499	12.809	1.074.709	328.217	142.573
Sep	1.468.956	12.600	984.723	276.436	207.797
Oct	1.435.414	14.596	1.111.899	228.036	95.479
Nov	1.785.734	17.964	1.370.737	351.757	63.240
Dic	2.629.371	26.282	2.152.160	300.663	176.548
2016 Ene	1.025.147	9.211	764.856	177.010	83.281
Feb	855.219	6.509	590.464	211.245	53.510
Mar	1.185.326	9.871	789.391	210.113	185.822

Fuente: Instituto Nacional de Estadísticas (INE).



CUADRO 3.7 Índice general de ventas de supermercados (1)(2)

(Promedio 2009 = 100)

	Ventas nominales (3)			Ventas reales (4)		
	Índice	Variación porcentual		Índice	Variación porcentual	
		En el mes	En 12 meses		En el mes	En 12 meses
2013	144,12	--	8,1	124,13	--	5,2
2014	155,75	--	8,1	127,59	--	2,8
2015	168,92	--	8,5	131,40	--	3,0
2014 Abr	147,81	-6,5	11,8	123,82	-7,0	6,9
May	153,82	4,1	11,0	128,71	3,9	5,8
Jun	149,61	-2,7	6,2	124,95	-2,9	2,0
Jul	146,63	-2,0	6,6	120,18	-3,8	1,6
Ago	162,46	10,8	10,7	131,86	9,7	4,9
Sep	154,91	-4,6	4,7	123,86	-6,1	-1,7
Oct	162,17	4,7	8,3	127,27	2,7	0,8
Nov	159,93	-1,4	10,6	126,26	-0,8	4,0
Dic	194,52	21,6	6,2	155,68	23,3	-0,0
2015 Ene	157,55	-19,0	12,6	124,57	-20,0	5,4
Feb	154,01	-2,2	10,7	121,79	-2,2	3,9
Mar	170,11	10,5	7,6	134,81	10,7	1,3
Abr	160,72	-5,5	8,7	127,08	-5,7	2,6
May	169,57	5,5	10,2	135,23	6,4	5,1
Jun	161,20	-4,9	7,7	126,84	-6,2	1,5
Jul	161,73	0,3	10,3	125,12	-1,3	4,1
Ago	172,80	6,8	6,4	132,14	5,6	0,2
Sep	164,49	-4,8	6,2	124,46	-5,8	0,5
Oct	174,18	5,9	7,4	131,25	5,5	3,1
Nov	171,03	-1,8	6,9	132,27	0,8	4,8
Dic	209,65	22,6	7,8	161,28	21,9	3,6
2016 Ene	167,67	-20,0	6,4	127,33	-21,1	2,2
Feb	170,13	1,5	10,5	129,72	1,9	6,5
Mar	178,88	5,1	5,2	136,23	5,0	1,1

Fuente: Instituto Nacional de Estadísticas (INE).

CUADRO 3.8 Estadísticas de comercio

	Índice de ventas nominal (base 2009=100)			Índice de ventas real (base 2009=100)			Ventas de autos nuevos ANAC		
	Índice	Variación porcentual		Índice	Variación porcentual		Unidades	Variación porcentual	
		En el mes	En 12 meses		En el mes	En 12 meses		En el mes	En 12 meses
2013	151,85	--	8,0	156,66	--	9,8	378.240,00	--	11,6
2014	159,05	--	4,7	160,50	--	2,5	337.594,00	--	-10,7
2015	165,73	--	4,2	164,49	--	2,5	282.232,00	--	-16,4
2014 May	159,57	6,0	7,4	162,88	7,1	5,0	25.289,00	-5,3	-19,9
Jun	150,19	-5,9	4,8	152,24	-6,5	2,5	25.797,00	2,0	-9,3
Jul	152,27	1,4	4,1	153,66	0,9	1,4	27.561,00	6,8	-13,2
Ago	159,68	4,9	4,9	158,59	3,2	1,9	30.846,00	11,9	10,2
Sep	153,22	-4,0	2,6	150,38	-5,2	-0,9	29.753,00	-3,5	-7,7
Oct	160,30	4,6	3,1	157,58	4,8	-0,8	25.459,00	-14,4	-18,9
Nov	159,06	-0,8	3,6	158,40	0,5	0,4	24.286,00	-4,6	-29,3
Dic	211,95	33,3	3,1	224,21	41,5	2,0	34.164,00	40,7	-10,2
2015 Ene	151,29	-28,6	3,1	150,60	-32,8	2,0	23.891,00	-30,1	-30,2
Feb	148,93	-1,6	3,6	149,70	-0,6	2,9	18.233,00	-23,7	-29,1
Mar	164,44	10,4	1,8	163,32	9,1	0,3	21.469,00	17,7	-22,8
Abr	156,75	-4,7	4,2	156,23	-4,3	2,7	23.084,00	7,5	-13,5
May	164,88	5,2	3,3	167,46	7,2	2,8	21.184,00	-8,2	-16,2
Jun	158,48	-3,9	5,5	158,06	-5,6	3,8	22.632,00	6,8	-12,3
Jul	159,53	0,7	4,8	157,66	-0,2	2,6	22.247,00	-1,7	-19,3
Ago	166,31	4,3	4,2	161,25	2,3	1,7	24.374,00	9,6	-21,0
Sep	160,66	-3,4	4,9	154,48	-4,2	2,7	28.669,00	17,6	-3,6
Oct	166,20	3,4	3,7	159,96	3,5	1,5	22.887,00	-20,2	-10,1
Nov	169,87	2,2	6,8	166,84	4,3	5,3	23.727,00	3,7	-2,3
Dic	221,46	30,4	4,5	228,35	36,9	1,8	29.835,00	25,7	-12,7
2016 Ene	161,04	-27,3	6,4	155,63	-31,8	3,3	25.484,00	-14,6	6,7
Feb	164,57	2,2	10,5	160,66	3,2	7,3	21.571,00	-15,4	18,3
Mar	171,78	4,4	4,5	165,65	3,1	1,4	23.053,00	6,9	7,4
Abr	--	--	--	--	--	--	22.401,00	-2,8	-3,0

Fuente: Instituto Nacional de Estadísticas (INE) y Asociación Nacional Automotriz de Chile (ANAC).

IV. SECTOR EXTERNO*

*Para consultas sobre esta información dirigirse a: sectorexterno@bcentral.cl

Balanza de Pagos



CUADRO 4.1 Balanza de Pagos (1)

(Millones de dólares)

	Cuenta corriente					Cuenta de capital	Capacidad/necesidad de financiamiento (2)	Cuenta financiera						Errores y omisiones	
	Bienes y servicios			Ingreso primario (renta)	Ingreso secundario (transferencias corrientes)			Total	Inversión directa	Inversión de cartera	Derivados financieros	Otra inversión	Activos de reserva		Total
	Bienes	Servicios	Total												
2012	2.333	-2.744	-411	-11.025	2.060	-9.375	12	-9.364	-7.937	4.280	-10	-5.487	-367	-9.521	-158
2013	1.708	-3.730	-2.022	-10.405	2.115	-10.311	11	-10.300	-9.491	-4.722	1.005	976	311	-11.920	-1.620
2014	6.344	-3.818	2.526	-7.692	1.849	-3.316	10	-3.306	-9.428	-4.044	1.612	6.960	1.057	-3.844	-537
2015	3.494	-3.812	-317	-6.194	1.750	-4.761	585	-4.177	-4.663	-2.554	933	1.332	211	-4.741	-564
2014 II	2.727	-1.027	1.700	-2.184	548	65	2	67	-601	598	92	-56	-110	-78	-145
III	684	-957	-273	-2.017	528	-1.761	3	-1.759	-2.492	-1.987	476	1.730	180	-2.093	-335
IV	1.117	-1.084	33	-1.467	290	-1.144	3	-1.141	-4.898	-2.601	241	3.350	1.122	-2.786	-1.645
2015 I	2.239	-892	1.348	-1.380	445	413	386	799	864	1.872	187	-256	-605	2.062	1.263
II	2.183	-1.122	1.060	-1.663	382	-221	1	-219	-2.378	318	-176	920	-289	-1.605	-1.386
III	-993	-1.061	-2.054	-1.414	594	-2.874	237	-2.636	-825	-4.039	497	774	370	-3.223	-586
IV	65	-736	-671	-1.738	329	-2.080	-40	-2.120	-2.325	-705	426	-106	735	-1.975	145
2016 I	2.108	-424	1.685	-1.698	528	515	2	517	-2.823	3.633	194	-681	137	460	-57

Saldo de la balanza comercial
(millones de dólares)

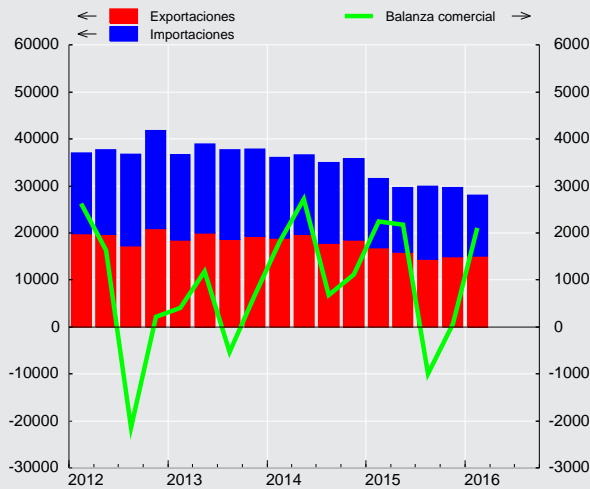

Saldo cuenta corriente
(porcentaje sobre PIB)

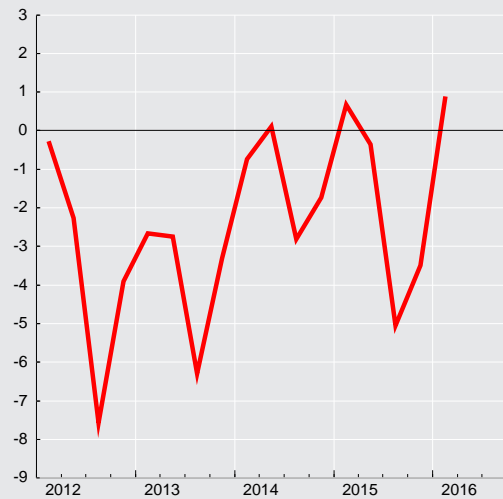

**CUADRO 4.2**
Cuenta Corriente

(Millones de dólares)

	Bienes y servicios							Ingreso primario (renta) (1)			Ingreso secundario (transferencias corrientes)			Saldo total cuenta corriente	Cuenta de capital			Capacidad/necesidad de financiamiento
	Bienes			Servicios			Saldo	Ingresos	Egresos	Saldo	Ingresos	Egresos	Saldos		Ingresos	Egresos	Saldos	
	Exportación	Importación	Saldo	Exportación	Importación	Saldo												
2012	77.791	75.458	2.333	12.387	15.131	-2.744	-411	8.961	19.986	-11.025	3.890	1.830	2.060	-9.375	12	0	12	-9.364
2013	76.386	74.678	1.708	12.355	16.085	-3.730	-2.022	9.690	20.095	-10.405	4.160	2.045	2.115	-10.311	11	0	11	-10.300
2014	74.924	68.580	6.344	11.011	14.829	-3.818	2.526	10.121	17.813	-7.692	3.847	1.998	1.849	-3.316	10	0	10	-3.306
2015	62.232	58.738	3.494	9.777	13.589	-3.812	-317	8.007	14.202	-6.194	3.691	1.941	1.750	-4.761	627	42	585	-4.177
2014 II	19.678	16.951	2.727	2.865	3.892	-1.027	1.700	2.684	4.868	-2.184	1.077	529	548	65	2	0	2	67
III	17.849	17.164	684	2.389	3.346	-957	-273	2.289	4.306	-2.017	1.028	500	528	-1.761	3	0	3	-1.759
IV	18.455	17.338	1.117	2.620	3.704	-1.084	33	2.728	4.195	-1.467	784	493	290	-1.144	3	0	3	-1.141
2015 I	16.929	14.690	2.239	2.611	3.503	-892	1.348	2.085	3.464	-1.380	931	486	445	413	386	0	386	799
II	15.957	13.774	2.183	2.298	3.421	-1.122	1.060	1.978	3.642	-1.663	866	483	382	-221	1	0	1	-219
III	14.457	15.449	-993	2.354	3.416	-1.061	-2.054	2.006	3.420	-1.414	1.070	477	594	-2.874	237	0	237	-2.636
IV	14.890	14.825	65	2.513	3.250	-736	-671	1.938	3.676	-1.738	824	494	329	-2.080	2	42	-40	-2.120
2016 I	15.064	12.955	2.108	2.796	3.220	-424	1.685	1.839	3.537	-1.698	1.034	505	528	515	2	0	2	517

CUADRO 4.2.1
Renta de la inversión (Ingreso Primario)

(Millones de dólares)

	Renta de la inversión directa (1)									
	En el extranjero					En Chile				Total
	Renta procedente de participaciones de capital		Intereses	Total	Renta procedente de participaciones de capital		Intereses	Total		
	Dividendos y utilidades recibidos	Reinversión utilidades recibidos			Dividendos y utilidades pagados	Reinversión utilidades				
2012	672	3.322	272	4.265	6.269	9.085	799	16.153	-11.888	
2013	1.285	3.020	39	4.344	7.856	5.973	1.321	15.150	-10.806	
2014	908	3.363	201	4.472	7.332	3.234	1.704	12.270	-7.798	
2015	638	2.308	381	3.327	3.437	3.974	1.940	9.352	-6.025	
2014 II	298	540	14	851	2.486	225	418	3.129	-2.278	
III	177	558	162	897	1.813	664	424	2.901	-2.004	
IV	297	1.223	19	1.538	1.192	1.346	466	3.003	-1.465	
2015 I	116	720	20	857	1.267	485	474	2.227	-1.370	
II	215	629	19	863	452	1.576	494	2.522	-1.659	
III	91	651	84	827	924	723	507	2.154	-1.327	
IV	215	308	258	781	794	1.190	466	2.449	-1.668	
2016 I	115	408	68	591	458	1.165	541	2.164	-1.574	



CUADRO 4.2.2
Renta de la inversión (continuación)

(Millones de dólares)

	Inversión de cartera					Otra inversión	Total
	Renta procedente de participaciones de capital	Intereses			Total	Intereses (1)	
		Bonos y pagarés	Otros	Total			
2012	1.900	-803	53	-750	1.150	-231	-10.970
2013	1.619	-986	54	-932	687	-114	-10.233
2014	1.538	-1.178	51	-1.127	412	-151	-7.538
2015	1.738	-1.557	27	-1.530	208	-250	-6.067
2014 II	408	-247	16	-231	177	-43	-2.144
III	349	-304	15	-290	59	-35	-1.980
IV	411	-347	9	-338	73	-40	-1.432
2015 I	445	-375	6	-368	77	-53	-1.346
II	469	-376	7	-369	100	-72	-1.631
III	394	-403	7	-396	-2	-53	-1.382
IV	430	-403	7	-397	33	-72	-1.707
2016 I	387	-425	9	-416	-29	-65	-1.667



CUADRO 4.3
Cuenta financiera de la balanza de pagos

(Millones de dólares)

	Cuenta financiera			Inversión directa			Inversión de cartera			Derivados financieros netos	Otra inversión			Activos de reservas
	Activos	Pasivos	Total	Activos	Pasivos	Total	Activos	Pasivos	Total		Activos	Pasivos	Total	
2012	23.555	33.076	-9.521	20.555	28.493	-7.937	15.373	11.093	4.280	-10	-2.332	3.154	-5.487	-367
2013	12.413	24.333	-11.920	9.872	19.362	-9.491	10.668	15.390	-4.722	1.005	-1.093	-2.069	976	311
2014	19.202	23.045	-3.844	12.915	22.342	-9.428	8.710	12.755	-4.044	1.612	3.814	-3.146	6.960	1.057
2015	5.113	9.854	-4.741	15.794	20.457	-4.663	437	2.990	-2.554	933	-1.916	-3.248	1.332	211
2014 Abr	3.164	1.627	1.537	1.754	920	833	454	1.167	-713	28	2.425	240	2.185	-796
May	261	503	-243	782	256	526	1.558	1.135	422	75	-2.198	-272	-1.926	661
Jun	-456	916	-1.372	-717	1.243	-1.960	1.682	793	888	-11	-889	-574	-315	25
Jul	-646	3.994	-4.640	-2.962	1.091	-4.053	2.139	4.527	-2.388	246	944	-1.018	1.962	-407
Ago	-790	399	-1.189	88	1.276	-1.189	1.219	434	786	143	-1.567	-603	-964	35
Sep	7.841	4.106	3.735	7.410	4.660	2.750	501	886	-385	87	-85	-817	732	551
Oct	2.108	3.888	-1.780	950	2.839	-1.889	1.538	893	645	12	832	946	-114	-435
Nov	4.431	2.276	2.155	1.234	3.286	-2.053	1.768	1.808	-40	-146	1.599	-2.253	3.852	543
Dic	1.044	4.206	-3.162	1.046	2.002	-956	-1.769	1.437	-3.206	375	1.683	2.072	-389	1.014
2015 Ene	-1.289	-1.091	-198	-792	738	-1.530	269	132	137	-121	255	-576	831	485
Feb	-1.153	-771	-382	1.072	619	453	1.784	1.133	654	477	-1.461	-1.377	-84	-1.882
Mar	2.809	166	2.642	3.550	1.609	1.942	559	-522	1.081	-169	-1.302	-299	-1.003	792
Abr	3.797	553	3.244	2.886	865	2.021	1.080	836	244	-155	686	-438	1.124	10
May	-772	3.121	-3.893	-573	1.664	-2.237	160	1.921	-1.761	-66	15	108	-94	264
Jun	-461	495	-956	-177	1.985	-2.162	1.757	-77	1.834	45	-753	-643	-110	-564
Jul	-1.451	-1.516	65	865	166	699	-635	-28	-606	245	-1.344	-753	-592	320
Ago	-2.572	-1.095	-1.477	1.815	761	1.054	-2.684	-717	-1.967	297	-1.025	53	-1.078	216
Sep	7.752	9.563	-1.811	7.009	9.587	-2.578	-517	948	-1.466	-45	2.338	-105	2.443	-166
Oct	1.607	1.456	152	1.212	1.274	-62	160	-4	164	184	351	920	-569	434
Nov	-1.574	623	-2.197	53	1.362	-1.309	-2.279	-125	-2.154	78	1.117	123	994	193
Dic	-1.580	-1.651	71	-1.126	-171	-954	781	-503	1.285	164	-792	-261	-531	108
2016 Ene	2.240	1.135	1.105	268	1.666	-1.398	1.984	957	1.027	85	1.013	-733	1.745	-354
Feb	-988	-215	-773	248	783	-535	1.168	254	913	119	-1.437	-446	-991	-280
Mar	1.379	1.251	128	547	1.437	-890	1.650	-42	1.692	-10	-608	827	-1.435	771

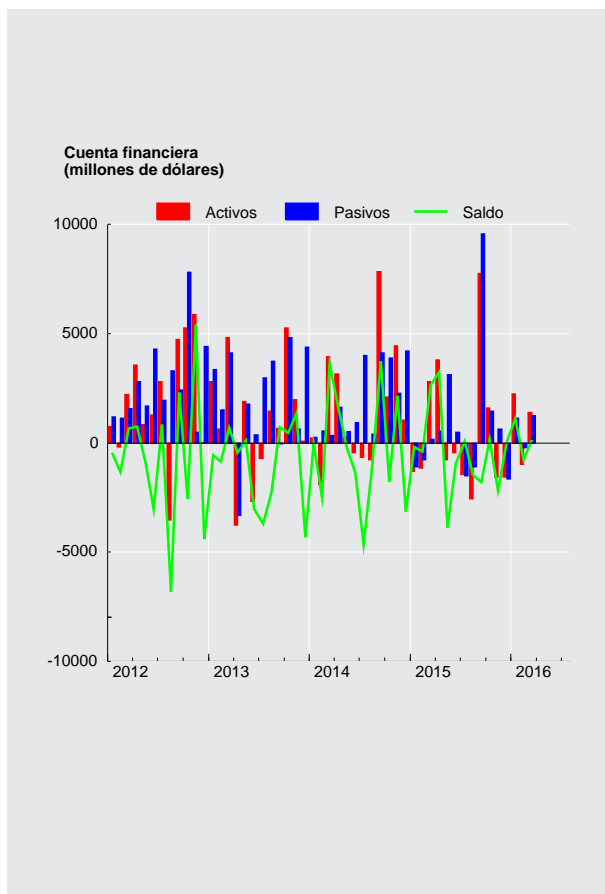

CUADRO 4.3.1
Cuenta financiera de la balanza de pagos, inversión directa

(Millones de dólares)

	Activos				Pasivos				Saldo
	Participaciones en el capital	Instrumentos de deuda	Reinversión de utilidades	Total	Participaciones en el capital	Instrumentos de deuda	Reinversión de utilidades	Total	
2012	9.401	7.833	3.322	20.555	8.532	10.876	9.085	28.493	-7.937
2013	10.188	-3.336	3.020	9.872	4.806	8.584	5.973	19.362	-9.491
2014	7.937	1.614	3.363	12.915	10.685	8.423	3.234	22.342	-9.428
2015	2.864	10.621	2.308	15.794	6.438	10.045	3.974	20.457	-4.663
2014 Abr	603	870	281	1.754	545	888	-512	920	833
May	-170	831	120	782	128	135	-7	256	526
Jun	-716	-140	139	-717	66	432	744	1.243	-1.960
Jul	378	-3.437	97	-2.962	200	200	458	1.091	-4.053
Ago	130	-211	169	88	1.082	-116	310	1.276	-1.189
Sep	3.063	4.055	293	7.410	3.645	1.119	-104	4.660	2.750
Oct	801	-297	446	950	557	1.448	834	2.839	-1.889
Nov	171	578	485	1.234	1.344	1.430	512	3.286	-2.053
Dic	1.370	-616	292	1.046	262	1.739	0	2.002	-956
2015 Ene	527	-1.648	328	-792	331	41	366	738	-1.530
Feb	554	301	217	1.072	283	152	184	619	453
Mar	70	3.305	175	3.550	807	867	-65	1.609	1.942
Abr	625	2.040	220	2.886	247	25	593	865	2.021
May	616	-1.362	173	-573	56	1.092	516	1.664	-2.237
Jun	301	-712	235	-177	1.251	267	467	1.985	-2.162
Jul	-933	1.549	248	865	-260	380	46	166	699
Ago	2.382	-782	215	1.815	623	27	111	761	1.054
Sep	-1.893	8.713	189	7.009	1.653	7.367	566	9.587	-2.578
Oct	1.028	-6	190	1.212	347	162	764	1.274	-62
Nov	-208	168	93	53	317	719	325	1.362	-1.309
Dic	-205	-945	25	-1.126	782	-1.055	101	-171	-954
2016 Ene	132	52	84	268	684	705	277	1.666	-1.398
Feb	166	-122	204	248	305	57	420	783	-535
Mar	68	360	119	547	880	89	468	1.437	-890



CUADRO 4.3.2 Cuenta financiera de la balanza de pagos, inversión de cartera

(Millones de dólares)

	Activos					Pasivos					Saldo
	Títulos de participación en el capital	Títulos de deuda			Total	Títulos de participación en el capital	Títulos de deuda			Total	
		Instrum. mcdto. monetario	Bonos y pagarés	Total			Instrum. mcdto. monetario	Bonos y pagarés	Total		
2012	11.327	249	3.796	4.046	15.373	5.633	194	5.267	5.460	11.093	4.280
2013	8.630	332	1.705	2.037	10.668	5.883	499	9.008	9.507	15.390	-4.722
2014	6.088	449	2.174	2.622	8.710	2.185	108	10.462	10.570	12.755	-4.044
2015	-768	-77	1.282	1.205	437	-6	-1.284	4.281	2.997	2.990	-2.554
2014 Abr	580	-495	368	-126	454	248	-135	1.053	919	1.167	-713
May	984	613	-39	574	1.558	566	173	396	569	1.135	422
Jun	1.531	-972	1.123	151	1.682	272	301	220	521	793	888
Jul	2.151	633	-645	-12	2.139	508	220	3.799	4.019	4.527	-2.388
Ago	859	-381	741	360	1.219	398	-89	126	36	434	786
Sep	736	-563	327	-236	501	-161	-43	1.090	1.047	886	-385
Oct	1.901	165	-529	-364	1.538	-240	-14	1.147	1.133	893	645
Nov	2.367	-536	-63	-599	1.768	60	-108	1.856	1.748	1.880	-40
Dic	-3.670	1.362	539	1.900	-1.769	-47	309	1.176	1.484	1.437	-3.206
2015 Ene	-10	333	-54	279	269	144	-15	3	-12	132	137
Feb	1.508	27	250	276	1.784	124	-37	1.044	1.007	1.131	654
Mar	1.073	165	-679	-514	559	-220	-95	-207	-302	-522	1.081
Abr	1.018	-168	230	62	1.080	238	225	374	598	836	244
May	-440	330	270	600	160	63	122	1.735	1.857	1.921	-1.761
Jun	38	436	1.283	1.720	1.757	-192	-393	507	114	-77	1.834
Jul	-1.085	-31	482	450	-635	44	25	-97	-72	-28	-606
Ago	-2.241	-421	-22	-443	-2.684	-231	-248	-238	-486	-717	-1.967
Sep	-790	-54	327	273	-517	-13	-73	1.034	961	948	-1.466
Oct	-21	257	-76	181	160	216	-372	151	-221	-4	164
Nov	-959	-731	-589	-1.320	-2.279	64	-115	-75	-190	-125	-2.154
Dic	1.142	-220	-140	-360	781	-245	-308	49	-259	-503	1.285
2016 Ene	-858	2.002	840	2.842	1.984	-133	-93	1.183	1.090	957	1.027
Feb	-539	213	1.494	1.707	1.168	110	313	-169	144	254	913
Mar	133	-298	1.816	1.517	1.650	-11	-20	-11	-31	-42	1.692

CUADRO 4.3.3 Cuenta financiera de la balanza de pagos, otra inversión

(Millones de dólares)

	Activos					Pasivos						Saldo
	Créditos comerciales	Préstamos	Moneda y depósitos	Otros activos	Total	Créditos comerciales	Préstamos	Moneda y depósitos	Otros pasivos	Asignaciones DEG	Total	
2012	-308	63	-844	-1.242	-2.332	-316	2.839	618	14	-0	3.154	-5.487
2013	-909	39	315	-539	-1.093	-639	-1.347	-65	-19	-0	-2.069	976
2014	-313	81	4.046	0	3.814	-1.512	-1.534	-104	5	-0	-3.146	6.960
2015	-1.661	-827	172	400	-1.916	-1.387	-2.050	202	-13	-0	-3.248	1.332
2014 Abr	466	-57	2.016	0	2.425	9	284	-55	2	0	240	2.185
May	-74	254	-2.378	0	-2.198	-585	214	103	-4	-0	-272	-1.926
Jun	-715	-105	-69	0	-889	-41	-605	69	3	0	-574	-315
Jul	-399	-94	1.437	0	944	207	-1.063	-165	2	0	-1.018	1.962
Ago	-467	-108	-992	0	-1.567	-220	-400	16	2	-0	-603	-964
Sep	-368	110	173	0	-85	-261	-544	-6	-6	0	-817	732
Oct	375	200	257	0	832	189	725	28	3	0	946	-114
Nov	-240	-86	1.925	0	1.599	-344	-1.959	46	5	-0	-2.253	3.852
Dic	613	414	656	0	1.683	394	1.670	4	4	0	2.072	-389
2015 Ene	420	45	-210	0	255	-420	-285	142	-13	0	-576	831
Feb	-1.173	-114	-174	0	-1.461	-519	-863	5	0	-0	-1.377	-84
Mar	-67	-57	-1.574	396	-1.302	167	-543	77	0	0	-299	-1.003
Abr	428	-60	318	0	686	-226	-223	10	1	0	-438	1.124
May	-786	-100	900	0	15	-245	227	128	-1	-0	108	-94
Jun	-298	6	-461	0	-753	75	-720	2	0	0	-643	-110
Jul	-298	-78	-968	-0	-1.344	70	-702	-121	0	0	-753	-592
Ago	-352	82	-752	-4	-1.025	-117	181	-12	1	-0	53	-1.078
Sep	-45	-45	2.233	194	2.338	-221	127	-11	-1	0	-105	2.443
Oct	113	-201	451	-12	351	46	1.005	-131	0	0	920	-569
Nov	97	-165	1.236	-51	1.117	14	40	69	0	-0	123	994
Dic	300	-141	-829	-122	-792	-11	-295	46	0	0	-261	-531
2016 Ene	25	-55	1.073	-30	1.013	-371	-489	128	-0	0	-733	1.745
Feb	-33	-178	-1.155	-71	-1.437	-356	-139	-51	0	-0	-446	-991
Mar	141	260	-1.004	-5	-608	201	425	201	0	0	827	-1.435



CUADRO 4.3.4 Cuenta financiera de la balanza de pagos, por sector institucional, flujos netos (1)

(Millones de dólares)

	Gobierno General			Banco Central				Bancos				
	Inversión de cartera	Otra inversión	Total	Inversión de cartera	Otra inversión	Activos de reservas	Total	Inversión directa	Inversión de cartera	Derivados financieros	Otra inversión	Total
2012	3.012	-968	2.044	61	-4	-367	-310	483	-1.275	-923	1.041	-674
2013	105	728	832	-308	18	311	21	-129	-4.082	880	1.301	-2.029
2014	-1.342	1.355	13	134	0	1.057	1.191	-710	-2.885	1.428	4.927	2.760
2015	-2.125	-493	-2.618	229	14	211	454	466	1.401	1.439	-2.080	1.226
2014 Abr	-220	312	93	4	-2	-796	-793	-56	-679	-11	3.485	2.739
May	701	-499	203	56	5	661	721	-27	-584	76	-2.508	-3.042
Jun	-713	694	-19	30	-2	25	53	-102	-533	-23	-629	-1.286
Jul	290	-238	51	-60	-2	-407	-469	13	-203	166	20	-5
Ago	-484	239	-245	0	-1	35	34	-26	-89	157	178	220
Sep	-520	738	218	-52	7	551	505	-144	-712	132	786	62
Oct	102	-232	-131	21	-3	-435	-417	-97	90	116	31	141
Nov	-897	455	-442	40	-4	543	579	44	111	-76	1.320	1.399
Dic	-640	290	-350	-12	-3	1.014	998	-27	51	209	564	796
2015 Ene	43	-565	-522	-31	14	485	468	71	-153	132	860	909
Feb	102	-112	-10	-8	0	-1.882	-1.890	65	10	539	669	1.283
Mar	-507	33	-473	91	-0	792	883	-184	130	-55	-1.368	-1.477
Abr	82	-121	-40	48	-1	10	57	-52	-188	-47	878	592
May	-903	1.001	98	15	1	264	280	-123	-241	-6	-1.564	-1.934
Jun	1.194	-783	411	10	-0	-564	-554	-22	161	53	459	652
Jul	295	-79	216	-1	-0	320	319	167	-17	204	-118	236
Ago	-726	-3	-728	29	-0	216	245	-17	311	265	-342	217
Sep	301	-232	68	27	1	-166	-138	-133	818	-41	-626	17
Oct	-37	-211	-248	66	-0	434	499	811	251	164	217	1.443
Nov	-1.452	1.063	-389	3	0	193	196	-17	-9	99	-242	-169
Dic	-517	-485	-1.001	-19	-0	108	89	-100	327	134	-901	-541
2016 Ene	251	-298	-48	-7	0	-354	-361	19	885	128	1.088	2.120
Feb	-101	279	178	34	0	-280	-246	134	-32	63	-1.016	-851
Mar	244	-162	82	-46	-4	771	721	-782	63	6	-780	-1.493

CUADRO 4.3.5 Cuenta financiera de la balanza de pagos, por sector institucional, flujos netos (continuación) (1)

(Millones de dólares)

	Fondos de pensiones				Otras sociedades financieras (2)					Empresas no financieras y hogares				
	Inversión de cartera	Derivados financieros	Otra inversión	Total	Inversión directa	Inversión de cartera	Derivados financieros	Otra inversión	Total	Inversión directa	Inversión de cartera	Derivados financieros	Otra inversión	Total
2012	7.279	-160	5	7.124	-2.178	1.352	-1	-1.272	-2.099	-6.243	-6.149	1.073	-4.288	-15.607
2013	6.080	-103	-145	5.832	-2.586	822	-2	-376	-2.142	-6.777	-7.338	230	-550	-14.435
2014	4.486	-142	24	4.368	-1.601	2.330	43	-511	261	-7.117	-6.768	283	1.165	-12.437
2015	-465	-368	99	-733	-1.951	1.348	1	454	-149	-3.178	-2.942	-139	3.339	-2.920
2014 Abr	607	0	-64	544	2	144	0	-463	-316	887	-571	38	-1.084	-730
May	943	-1	-83	859	116	-45	-2	19	88	437	-650	2	1.141	929
Jun	1.844	-16	-259	1.570	-83	205	-2	-22	98	-1.775	56	30	-97	-1.787
Jul	580	-9	499	1.070	-749	356	2	-12	-403	-3.316	-3.350	87	1.695	-4.885
Ago	1.204	-20	-405	778	-138	250	6	-63	55	-1.025	-94	1	-913	-2.031
Sep	692	-27	-120	545	205	227	2	-2	432	2.689	-20	-20	-676	1.973
Oct	884	-60	81	905	-352	-63	-2	-19	-437	-1.440	-388	-42	28	-1.841
Nov	1.692	-41	-54	1.597	-114	322	6	-6	208	-1.983	-1.308	-35	2.140	-1.186
Dic	-2.191	-18	100	-2.110	-758	256	3	20	-479	-171	-670	182	-1.359	-2.018
2015 Ene	527	-172	-6	348	-14	208	2	102	299	-1.587	-458	-83	427	-1.700
Feb	1.210	-31	-109	1.070	-109	526	-0	42	458	497	-1.186	-31	-573	-1.293
Mar	995	-99	363	1.259	48	296	-1	360	703	2.078	76	-13	-392	1.748
Abr	573	-96	-197	280	-217	340	-9	68	182	2.290	-611	-3	497	2.172
May	-734	-76	42	-768	-548	349	0	24	-174	-1.567	-247	17	402	-1.394
Jun	497	-2	-143	353	-670	23	4	55	-589	-1.470	-51	-10	301	-1.229
Jul	-1.139	57	122	-960	-71	79	4	67	79	603	176	-20	-583	176
Ago	-1.434	57	539	-838	-140	-508	-0	-49	-697	1.211	360	-25	-1.222	325
Sep	-713	-6	-289	-1.007	-62	-247	1	167	-141	-2.382	-1.651	1	3.423	-610
Oct	-297	18	198	-81	-93	134	1	-29	13	-779	48	1	-743	-1.474
Nov	-1.000	-7	108	-899	-61	84	-1	-79	-57	-1.231	221	-14	144	-880
Dic	1.049	-10	-529	510	-13	64	-1	-275	-225	-841	381	41	1.658	1.240
2016 Ene	-206	-19	470	245	-70	-98	1	-65	-231	-1.348	201	-24	550	-621
Feb	885	32	-345	572	-114	21	4	-72	-162	-555	106	20	163	-265
Mar	1.428	-39	9	1.398	-73	182	2	-87	23	-34	-178	21	-412	-603



CUADRO 4.3.6 Cuenta financiera de la balanza de pagos, por sector institucional, Gobierno General y Banco Central

(Millones de dólares)

	Gobierno General						Banco Central			
	Activos			Pasivos			Activos		Pasivos	
	Inversión de cartera	Otra inversión	Total	Inversión de cartera	Otra inversión	Total	Activos de reservas	Inversión de cartera	Otra inversión	Total
2012	3.873	-1.045	2.828	860	-76	784	-367	-61	4	-57
2013	338	644	982	233	-84	149	311	308	-18	291
2014	-228	1.248	1.020	1.114	-107	1.007	1.057	-134	-0	-134
2015	-658	-566	-1.224	1.467	-73	1.394	211	-229	-14	-243
2014 Abr	-310	305	-5	-91	-7	-97	-796	-4	2	-3
May	671	-499	173	-30	0	-30	661	-56	-5	-61
Jun	-669	678	9	44	-15	29	25	-30	2	-28
Jul	330	-240	90	40	-1	39	-407	60	2	62
Ago	-438	230	-208	46	-9	37	35	-0	1	1
Sep	-542	717	175	-22	-21	-43	551	52	-7	46
Oct	170	-239	-69	69	-7	61	-435	-21	3	-18
Nov	-888	455	-433	9	-0	9	543	-40	4	-36
Dic	826	278	1.104	1.467	-12	1.455	1.014	12	3	15
2015 Ene	42	-566	-524	-1	-1	-2	485	31	-14	18
Feb	172	-120	51	69	-8	61	-1.882	8	-0	8
Mar	-517	13	-504	-10	-20	-30	792	-91	0	-91
Abr	2	-128	-126	-80	-6	-86	10	-48	1	-47
May	611	1.001	1.612	1.514	-0	1.514	264	-15	-1	-16
Jun	1.150	-794	357	-43	-11	-54	-564	-10	0	-10
Jul	274	-80	194	-21	-1	-22	320	1	0	1
Ago	-817	-11	-828	-92	-8	-100	216	-29	0	-29
Sep	204	-237	-33	-97	-5	-101	-166	-27	-1	-27
Oct	91	-216	-125	128	-5	123	434	-66	0	-66
Nov	-1.407	1.063	-343	46	-0	45	193	-3	-0	-3
Dic	-463	-492	-955	54	-7	46	108	19	0	19
2016 Ene	2.277	-297	1.980	2.026	1	2.027	-354	7	-0	6
Feb	-128	280	152	-27	1	-26	-280	-34	-0	-34
Mar	258	-166	92	14	-4	10	771	46	4	51

CUADRO 4.3.7 Cuenta financiera de la balanza de pagos, por sector institucional, bancos

(Millones de dólares)

	Bancos									
	Activos					Pasivos				
	Inversión directa	Inversión de cartera	Derivados financieros	Otra inversión	Total	Inversión directa	Inversión de cartera	Derivados financieros	Otra inversión	Total
2012	1.225	120	-5.538	139	-4.054	741	1.395	-4.615	-902	-3.380
2013	696	397	-4.428	-250	-3.585	824	4.479	-5.308	-1.551	-1.556
2014	183	248	-5.173	3.047	-1.695	892	3.133	-6.600	-1.879	-4.455
2015	1.018	318	-6.460	-1.382	-6.506	552	-1.083	-7.899	698	-7.732
2014 Abr	11	22	-521	2.996	2.508	67	700	-510	-489	-232
May	54	12	-431	-2.290	-2.655	81	595	-507	218	387
Jun	-28	-17	-419	-790	-1.254	73	516	-396	-161	32
Jul	34	-24	-245	155	-80	21	180	-411	135	-75
Ago	-21	52	-458	-375	-802	5	141	-615	-553	-1.021
Sep	23	18	-390	450	101	167	731	-523	-336	39
Oct	46	31	-469	887	496	144	-59	-585	856	355
Nov	19	104	-433	284	-27	-25	-7	-357	-1.036	-1.426
Dic	9	98	-584	1.045	567	36	46	-793	482	-229
2015 Ene	58	82	-1.047	542	-365	-12	234	-1.179	-318	-1.274
Feb	26	-7	-343	139	-185	-39	-17	-882	-529	-1.467
Mar	-5	-49	-459	-1.744	-2.257	179	-179	-403	-376	-780
Abr	34	56	-577	928	441	86	244	-530	50	-151
May	-12	93	-408	-1.270	-1.597	110	334	-401	294	337
Jun	25	-39	-515	610	81	47	-200	-568	151	-570
Jul	11	81	-496	-592	-955	-156	97	-699	-473	-1.231
Ago	-2	78	-660	-295	-878	15	-233	-925	48	-1.095
Sep	-11	-40	-676	-466	-1.193	122	-857	-635	161	-1.210
Oct	1.012	66	-420	649	1.307	201	-185	-584	433	-136
Nov	-33	32	-460	380	-81	-17	41	-559	622	88
Dic	-84	-35	-399	-265	-783	16	-362	-532	637	-242
2016 Ene	-48	146	-477	931	552	-67	-740	-605	-157	-1.569
Feb	45	279	-515	-996	-1.188	-89	311	-578	20	-336
Mar	-54	-103	-741	-391	-1.289	728	-166	-746	389	204

CUADRO 4.3.8
Cuenta financiera de la balanza de pagos, por sector institucional, fondos de pensiones

(Millones de dólares)

	Fondos de pensiones				
	Activos				Pasivos
	Inversión de cartera	Derivados financieros	Otra inversión	Total	Derivados financieros
2012	7.279	-2.628	5	4.655	-2.469
2013	6.080	-1.939	-145	3.996	-1.836
2014	4.486	-1.239	24	3.271	-1.097
2015	-465	-1.995	99	-2.360	-1.627
2014 Abr	607	-104	-64	440	-104
May	943	-64	-83	796	-63
Jun	1.844	-85	-259	1.500	-70
Jul	580	-57	499	1.022	-48
Ago	1.204	-73	-405	725	-53
Sep	692	-86	-120	487	-58
Oct	884	-195	81	770	-135
Nov	1.692	-161	-54	1.477	-120
Dic	-2.191	-169	100	-2.261	-150
2015 Ene	527	-311	-6	209	-139
Feb	1.210	-178	-109	922	-148
Mar	995	-246	363	1.112	-147
Abr	573	-264	-197	113	-167
May	-734	-191	42	-882	-114
Jun	497	-140	-143	215	-138
Jul	-1.139	-64	122	-1.080	-120
Ago	-1.434	-150	539	-1.045	-207
Sep	-713	-190	-289	-1.192	-184
Oct	-297	-76	198	-175	-94
Nov	-1.000	-116	108	-1.008	-109
Dic	1.049	-69	-529	451	-59
2016 Ene	-206	-132	470	132	-113
Feb	885	-136	-345	403	-169
Mar	1.428	-213	9	1.224	-174

**CUADROS 4.3.9****Cuenta financiera de la balanza de pagos, por sector institucional, otras sociedades financieras (1)**

(Millones de dólares)

	Activos					Pasivos				
	Inversión directa	Inversión de cartera	Derivados financieros	Otra inversión	Total	Inversión directa	Inversión de cartera	Derivados financieros	Otra inversión	Total
2012	1.494	1.352	-1	-1.126	1.719	3.672	-0	-0	147	3.818
2013	-47	1.419	-35	-421	917	2.539	597	-33	-45	3.059
2014	-1.169	2.265	-51	163	1.209	432	-65	-94	674	947
2015	-1.403	1.359	-39	484	401	549	12	-40	30	550
2014 Abr	-43	148	-5	24	125	-45	4	-5	487	441
May	42	-41	-4	19	17	-74	4	-1	0	-71
Jun	9	208	-3	32	246	92	3	-1	54	148
Jul	-693	360	-1	-10	-343	57	4	-3	2	60
Ago	-81	254	-2	13	185	57	4	-7	76	129
Sep	10	127	-3	2	136	-195	-100	-6	4	-296
Oct	-224	-25	-3	12	-240	128	39	-1	31	196
Nov	13	326	-2	5	342	127	4	-8	11	134
Dic	-239	260	-4	7	24	519	4	-7	-13	503
2015 Ene	-130	212	-5	58	135	-116	4	-7	-44	-164
Feb	-28	530	-3	-6	493	81	4	-3	-47	35
Mar	125	283	-7	310	710	77	-14	-6	-50	7
Abr	-137	342	-11	11	204	80	3	-3	-57	22
May	-487	353	-4	4	-134	60	4	-4	-20	40
Jun	-713	39	-3	56	-621	-43	16	-7	1	-32
Jul	10	83	-0	89	182	81	4	-4	23	103
Ago	-51	-504	-2	-20	-577	89	4	-1	28	120
Sep	18	-263	-2	167	-80	80	-16	-3	0	61
Oct	-13	130	-1	-12	104	80	-4	-2	17	91
Nov	17	88	-1	-51	52	78	4	-1	28	109
Dic	-11	68	-1	-122	-67	2	4	-1	153	158
2016 Ene	-4	-94	-1	-75	-174	65	4	-2	-10	57
Feb	-35	25	-1	-74	-85	80	4	-5	-2	76
Mar	4	180	-1	-85	99	78	-2	-3	2	75

CUADRO 4.3.10**Cuenta financiera de la balanza de pagos, por sector institucional, empresas no financieras y hogares**

(Millones de dólares)

	Activos					Pasivos				
	Inversión directa	Inversión de cartera	Derivados financieros	Otra inversión	Total	Inversión directa	Inversión de cartera	Derivados financieros	Otra inversión	Total
2012	17.837	2.750	-1.507	-306	18.774	24.079	8.899	-2.581	3.982	34.380
2013	9.223	2.433	-943	-922	9.792	15.999	9.772	-1.173	-372	24.226
2014	13.901	1.939	-832	-668	14.340	21.018	8.707	-1.115	-1.833	26.777
2015	16.178	-118	-919	-551	14.591	19.356	2.824	-780	-3.889	17.511
2014 Abr	1.785	-14	-43	-837	892	899	557	-81	247	1.622
May	686	-28	-43	655	1.270	249	622	-44	-485	341
Jun	-698	316	-49	-551	-983	1.077	260	-79	-454	805
Jul	-2.303	893	-58	540	-928	1.013	4.244	-145	-1.155	3.957
Ago	189	148	-33	-1.030	-725	1.214	243	-34	-117	1.306
Sep	7.377	205	-57	-1.133	6.392	4.687	225	-36	-457	4.419
Oct	1.128	478	-111	92	1.587	2.568	865	-68	64	3.428
Nov	1.202	535	-116	908	2.528	3.185	1.843	-81	-1.232	3.715
Dic	1.276	-762	-172	253	595	1.447	-92	-354	1.612	2.613
2015 Ene	-720	-594	-143	227	-1.230	867	-137	-60	-200	470
Feb	1.075	-119	-142	-1.365	-552	577	1.066	-111	-792	741
Mar	3.431	-152	-78	-244	2.956	1.353	-228	-65	147	1.207
Abr	2.989	106	-13	72	3.155	699	717	-9	-424	983
May	-73	-164	-36	238	-34	1.494	83	-53	-164	1.360
Jun	512	109	-67	-483	71	1.981	160	-57	-785	1.300
Jul	844	67	-97	-884	-71	240	-109	-77	-301	-247
Ago	1.867	-7	-83	-1.238	540	656	-367	-59	-15	215
Sep	7.002	294	-43	3.162	10.415	9.385	1.945	-45	-261	11.025
Oct	213	170	-52	-268	63	992	123	-53	475	1.537
Nov	70	8	-81	-383	-386	1.301	-213	-67	-527	494
Dic	-1.030	164	-83	615	-334	-189	-218	-124	-1.044	-1.574
2016 Ene	319	-139	-60	-16	105	1.667	-340	-36	-566	725
Feb	238	108	-34	-302	9	792	1	-55	-465	274
Mar	597	-112	-28	24	482	632	66	-48	436	1.085

Posición de Inversión Internacional



CUADRO 4.4 Posición de inversión internacional, resumen por categoría funcional (1)

(Millones de dólares)

	Inversión directa			Inversión de cartera			Derivados financieros netos	Otra inversión			Activos de reservas	Total		
	Activos	Pasivos	Neto	Activos	Pasivos	Neto		Activos	Pasivos	Neto		Activos	Pasivos	Neto
Posiciones														
2013	100.698	213.129	-112.430	136.475	67.938	68.537	251	22.638	58.141	-35.504	41.094	306.145	344.197	-38.053
2014	107.077	223.113	-116.035	144.367	76.946	67.421	259	26.196	54.606	-28.411	40.447	324.390	360.709	-36.319
2015	108.817	229.229	-120.411	137.104	72.283	64.820	-1.033	24.050	51.174	-27.124	38.643	314.233	359.339	-45.106
2014 II	105.208	217.901	-112.693	144.031	72.110	71.921	192	23.026	56.509	-33.483	41.088	318.275	351.250	-32.975
III	106.935	217.398	-110.463	144.234	74.864	69.370	83	22.170	53.900	-31.730	40.087	319.792	352.445	-32.652
IV	107.077	223.113	-116.035	144.367	76.946	67.421	259	26.196	54.606	-28.411	40.447	324.390	360.709	-36.319
2015 I	106.747	224.153	-117.407	147.726	77.576	70.149	-534	23.459	52.225	-28.766	38.427	321.659	359.788	-38.129
II	108.943	226.471	-117.529	148.790	78.195	70.595	-572	23.449	51.282	-27.832	38.179	324.588	361.747	-37.158
III	111.347	228.640	-117.294	136.601	73.809	62.792	-1.702	23.426	50.415	-26.989	38.245	315.736	360.684	-44.947
IV	108.817	229.229	-120.411	137.104	72.283	64.820	-1.033	24.050	51.174	-27.124	38.643	314.233	359.339	-45.106
2016 I	110.667	237.078	-126.412	144.046	77.966	66.080	-1.304	23.297	50.738	-27.441	39.553	322.680	372.203	-49.523
Transacciones														
2013	9.872	19.362	-9.491	10.668	15.390	-4.722	1.005	-1.093	-2.069	976	311	12.413	24.333	-11.920
2014	12.915	22.342	-9.428	8.710	12.755	-4.044	1.612	3.814	-3.146	6.960	1.057	19.202	23.045	-3.844
2015	15.794	20.457	-4.663	437	2.990	-2.554	933	-1.916	-3.248	1.332	211	5.113	9.854	-4.741
2014 II	1.818	2.419	-601	3.693	3.096	598	92	-663	-607	-56	-110	2.969	3.047	-78
III	4.536	7.027	-2.492	3.860	5.847	-1.987	476	-708	-2.437	1.730	180	6.405	8.498	-2.093
IV	3.229	8.127	-4.898	1.536	4.138	-2.601	241	4.114	765	3.350	1.122	7.583	10.370	-2.786
2015 I	3.830	2.966	864	2.612	741	1.872	187	-2.508	-2.252	-256	-605	367	-1.696	2.062
II	2.136	4.514	-2.378	2.997	2.679	318	-176	-53	-973	920	-289	2.564	4.169	-1.605
III	9.688	10.513	-825	-3.835	203	-4.039	497	-32	-805	774	370	3.729	6.952	-3.223
IV	139	2.464	-2.325	-1.338	-633	-705	426	676	782	-106	735	-1.547	428	-1.975
2016 I	1.063	3.886	-2.823	4.802	1.170	3.633	194	-1.033	-351	-681	137	2.631	2.171	460
Variación de precio														
2013	-282	-3.763	3.481	2.541	-8.014	10.555	-333	0	0	0	-475	3.638	-9.590	13.228
2014	-274	155	-428	4.968	1.410	3.558	-599	0	0	0	123	6.650	3.997	2.653
2015	-645	-531	-114	-3.160	-3.028	-131	-628	0	0	0	-344	-2.507	-1.289	-1.218
2014 II	101	1.439	-1.337	3.932	1.669	2.263	-373	0	0	0	59	4.323	3.712	611
III	-109	-390	281	-144	-200	56	-63	0	0	0	1	293	17	275
IV	-262	-1.216	954	1.409	-1.393	2.802	-227	0	0	0	74	1.861	-1.742	3.604
2015 I	-188	1.101	-1.289	3.433	1.019	2.414	-389	0	0	0	-31	3.540	2.835	705
II	48	-548	596	-2.291	-1.598	-693	240	0	0	0	-192	-2.059	-2.009	-50
III	-450	-954	504	-7.046	-2.139	-4.907	-581	0	0	0	45	-7.081	-2.143	-4.938
IV	-54	-129	75	2.745	-310	3.055	102	0	0	0	-167	3.093	28	3.065
2016 I	272	1.281	-1.009	-540	2.927	-3.467	-687	-0	0	-0	334	139	4.968	-4.829
Variación de tipo de cambio														
2013	-6.619	-7.743	1.124	-1.849	-3.334	1.485	210	-16	-101	85	-392	-1.770	-4.283	2.513
2014	-6.262	-12.644	6.382	-5.787	-5.158	-630	-1.004	-256	-258	2	-1.827	-7.608	-10.531	2.923
2015	-11.549	-13.765	2.216	-4.540	-4.625	84	-1.598	-230	-187	-42	-1.671	-10.902	-9.891	-1.010
2014 II	511	31	480	375	-71	445	317	-7	2	-9	169	2.144	742	1.402
III	-2.699	-7.140	4.441	-3.513	-2.893	-620	-522	-149	-172	23	-1.181	-5.181	-7.322	2.141
IV	-2.826	-1.196	-1.630	-2.812	-663	-2.149	162	-89	-58	-30	-836	-4.846	-363	-4.483
2015 I	-3.973	-3.023	-950	-2.686	-1.129	-1.558	-591	-229	-133	-96	-1.384	-6.638	-2.061	-4.577
II	13	-1.648	1.660	357	-464	821	-102	43	29	13	233	2.424	-201	2.626
III	-4.974	-7.390	2.416	-1.307	-2.449	1.142	-1.046	8	-62	70	-350	-3.639	-5.872	2.232
IV	-2.614	-1.704	-910	-905	-583	-322	141	-52	-22	-30	-171	-3.049	-1.758	-1.291
2016 I	515	4.752	-4.237	1.959	1.640	320	222	79	58	22	440	4.754	7.989	-3.235
Otros ajustes														
2013	0	-769	769	0	1.883	-1.883	1.268	0	-28	28	0	334	152	182
2014	0	131	-131	1	0	1	0	0	-131	131	0	1	-0	1
2015	-1.860	-46	-1.815	0	-0	0	0	0	3	-3	0	-1.860	-42	-1.818
2014 II	0	0	-0	0	0	-0	0	0	-0	0	0	0	0	-0
III	0	0	-0	0	0	-0	0	0	-0	0	0	0	-0	0
IV	0	-0	0	0	0	-0	0	0	-0	0	0	0	0	-0
2015 I	0	-3	3	0	-0	0	0	0	3	-3	0	0	-0	0
II	0	0	-0	0	0	-0	0	0	-0	0	0	0	-0	-0
III	-1.860	0	-1.860	0	0	-0	0	0	0	-0	0	-1.860	0	-1.860
IV	0	-42	42	0	-0	0	0	0	0	-0	0	0	-42	42
2016 I	0	-2.069	2.069	722	-53	775	0	200	-143	343	0	922	-2.265	3.187

CUADRO 4.4.1**Posición de inversión internacional, detalle por categoría funcional**
(Millones de dólares)

	2013	2014	2015	2014	III	IV	2015	II	III	IV	2016
				II			I				I
Inversión directa neto	-112.430	-116.035	-120.411	-112.693	-110.463	-116.035	-117.407	-117.529	-117.294	-120.411	-126.412
Activos	100.698	107.077	108.817	105.208	106.935	107.077	106.747	108.943	111.347	108.817	110.667
Acciones y otras participaciones en el capital y utilid. reinvert.	76.922	81.687	72.806	79.889	81.209	81.687	79.397	81.628	74.552	72.806	74.366
Instrumentos de deuda	23.776	25.391	36.012	25.319	25.726	25.391	27.349	27.315	36.795	36.012	36.301
Pasivos	213.129	223.113	229.229	217.901	217.398	223.113	224.153	226.471	228.640	229.229	237.078
Acciones y otras participaciones en el capital y utilid. reinvert.	177.927	179.951	176.757	180.098	178.734	179.951	180.315	181.202	175.868	176.757	183.430
Instrumentos de deuda	35.202	43.162	52.472	37.802	38.664	43.162	43.838	45.269	52.773	52.472	53.649
Inversión de cartera neto	68.537	67.421	64.820	71.921	69.370	67.421	70.149	70.595	62.792	64.820	66.080
Activos	136.475	144.367	137.104	144.031	144.234	144.367	147.726	148.790	136.601	137.104	144.046
Títulos de partic. en el capital	101.612	107.331	100.399	106.345	107.488	107.331	111.027	110.239	97.955	100.399	99.971
Títulos de deuda	34.864	37.036	36.704	37.686	36.745	37.036	36.699	38.551	38.647	36.704	44.076
Bonos y pagarés	27.966	29.881	29.767	31.008	30.512	29.881	29.091	30.339	30.949	29.767	35.095
Instrum. mercado monetario	6.897	7.155	6.938	6.678	6.233	7.155	7.608	8.212	7.697	6.938	8.980
Pasivos	67.938	76.946	72.283	72.110	74.864	76.946	77.576	78.195	73.809	72.283	77.966
Títulos de participac. en el capital	26.732	25.061	20.273	28.258	26.725	25.061	24.543	23.694	20.428	20.273	22.489
Títulos de deuda	41.206	51.884	52.010	43.852	48.139	51.884	53.033	54.501	53.382	52.010	55.477
Bonos y pagarés	39.551	50.148	51.585	42.370	46.584	50.148	51.452	52.970	52.161	51.585	54.846
Instrum. mercado monetario	1.656	1.737	426	1.482	1.555	1.737	1.581	1.531	1.221	426	631
Derivados neto	251	259	-1.033	192	83	259	-534	-572	-1.702	-1.033	-1.304
Otra inversión neto	-35.504	-28.411	-27.124	-33.483	-31.730	-28.411	-28.766	-27.832	-26.989	-27.124	-27.441
Activos	22.638	26.196	24.050	23.026	22.170	26.196	23.459	23.449	23.426	24.050	23.297
Créditos comerciales	9.445	9.132	7.472	9.618	8.384	9.132	8.313	7.656	6.962	7.472	7.604
Préstamos	3.245	3.326	2.499	2.890	2.798	3.326	3.200	3.047	3.006	2.499	2.526
Moneda y depósitos	9.569	13.363	13.308	10.140	10.612	13.363	11.180	11.979	12.500	13.308	12.501
Otros activos	378	374	771	378	376	374	767	768	958	771	666
Pasivos	58.141	54.606	51.174	56.509	53.900	54.606	52.225	51.282	50.415	51.174	50.738
Créditos comerciales	8.705	7.192	5.805	7.228	6.954	7.192	6.420	6.025	5.756	5.805	5.280
Préstamos	46.830	44.983	42.800	46.704	44.578	44.983	43.219	42.511	42.058	42.800	42.594
Corto Plazo	6.022	5.870	4.441	5.351	5.363	5.870	4.410	4.483	4.068	4.441	3.854
Largo Plazo	40.808	39.113	38.359	41.353	39.215	39.113	38.809	38.028	37.991	38.359	38.739
Moneda y depósitos	1.339	1.234	1.436	1.310	1.155	1.234	1.458	1.597	1.453	1.436	1.714
Otros pasivos	9	14	0	4	2	14	1	0	0	0	0
Asignaciones DEG	1.258	1.183	1.133	1.263	1.211	1.183	1.127	1.149	1.147	1.133	1.151
Reservas	41.094	40.447	38.643	41.088	40.087	40.447	38.427	38.179	38.245	38.643	39.553
Oro monetario	10	9	8	10	10	9	9	9	9	8	10
DEG	1.147	1.079	1.058	1.152	1.105	1.079	1.028	1.048	1.071	1.058	762
Posición de reserva en el FMI	641	490	363	626	575	490	371	366	370	363	231
Otros activos de reserva	39.296	38.869	37.213	39.299	38.398	38.869	37.019	36.756	36.796	37.213	38.550
Monedas y depósitos	4.521	5.800	5.576	4.652	5.088	5.800	5.102	4.853	5.011	5.576	5.680
Valores	34.643	32.950	31.597	34.592	33.273	32.950	31.849	31.888	31.777	31.597	32.847
Otros activos	132	119	39	56	37	119	68	15	7	39	23
Total neto	-38.053	-36.319	-45.106	-32.975	-32.652	-36.319	-38.129	-37.158	-44.947	-45.106	-49.523
Total activos	306.145	324.390	314.233	318.275	319.792	324.390	321.659	324.588	315.736	314.233	322.680
Total pasivos	344.197	360.709	359.339	351.250	352.445	360.709	359.788	361.747	360.684	359.339	372.203



CUADRO 4.4.2 Posición de Inversión Internacional : Gobierno, Banco Central y Bancos (1)(2)

(Millones de dólares)

	Gobierno			Banco Central			Bancos		
	Activos	Pasivos	Neto	Activos	Pasivos	Neto	Activos	Pasivos	Neto
	Posiciones								
2013	27.947	6.848	21.099	41.343	2.454	38.889	13.648	49.065	-35.417
2014	28.484	7.815	20.669	40.692	2.138	38.554	17.156	48.483	-31.327
2015	26.329	8.584	17.745	38.885	1.726	37.159	16.342	46.363	-30.020
2014 II	29.113	6.395	22.718	41.337	2.213	39.124	13.988	50.857	-36.870
III	28.255	6.282	21.973	40.334	2.210	38.124	15.279	50.149	-34.870
IV	28.484	7.815	20.669	40.692	2.138	38.554	17.156	48.483	-31.327
2015 I	27.105	7.864	19.241	38.670	1.993	36.677	15.299	47.424	-32.125
II	28.744	8.868	19.877	38.423	1.923	36.500	15.870	47.663	-31.793
III	27.996	8.438	19.558	38.489	1.808	36.681	15.151	46.480	-31.329
IV	26.329	8.584	17.745	38.885	1.726	37.159	16.342	46.363	-30.020
2016 I	29.615	11.212	18.403	39.796	1.819	37.978	15.752	47.681	-31.929
	Transacciones								
2013	982	149	832	311	291	21	-3.585	-1.556	-2.029
2014	1.020	1.007	13	1.057	-134	1.191	-1.695	-4.455	2.760
2015	-1.224	1.394	-2.618	211	-243	454	-6.506	-7.732	1.226
2014 II	177	-98	276	-110	-91	-19	-1.402	187	-1.589
III	57	33	24	180	108	71	-781	-1.058	277
IV	602	1.525	-923	1.122	-39	1.161	1.036	-1.300	2.336
2015 I	-977	29	-1.006	-605	-66	-539	-2.807	-3.521	714
II	1.843	1.373	470	-289	-73	-217	-1.075	-384	-691
III	-667	-223	-444	370	-55	426	-3.066	-3.536	470
IV	-1.424	215	-1.639	735	-50	784	443	-290	733
2016 I	2.224	2.011	212	137	23	114	-1.925	-1.701	-224
	Variación de precio								
2013	-135	-414	279	-475	21	-496	1.015	-654	1.669
2014	1.081	287	794	123	6	117	824	778	46
2015	-18	-259	241	-344	-31	-314	932	1.663	-731
2014 II	353	128	225	59	2	56	164	1.959	-1.795
III	117	30	87	1	6	-6	320	-360	680
IV	296	44	253	74	-3	77	112	-973	1.084
2015 I	444	202	242	-31	3	-34	215	1.558	-1.343
II	-426	-413	-13	-192	-13	-179	274	-461	735
III	-23	-66	43	45	-7	52	121	580	-459
IV	-13	19	-32	-167	-15	-152	321	-14	335
2016 I	517	366	152	334	15	318	44	1.039	-996
	Variación de tipo de cambio								
2013	-330	-289	-42	-393	-152	-241	5.113	2.986	2.127
2014	-1.565	-327	-1.238	-1.831	-188	-1.643	4.379	3.095	1.284
2015	-912	-365	-546	-1.674	-137	-1.537	4.761	3.949	812
2014 II	70	4	66	169	3	166	931	580	352
III	-1.032	-176	-856	-1.183	-118	-1.066	1.753	709	1.043
IV	-670	-36	-635	-837	-30	-807	728	606	122
2015 I	-847	-182	-665	-1.387	-83	-1.304	735	905	-169
II	223	44	179	234	15	219	1.372	1.085	287
III	-58	-140	82	-350	-53	-297	2.226	1.773	453
IV	-230	-87	-143	-171	-17	-154	427	186	241
2016 I	544	232	312	441	49	391	1.290	1.980	-689
	Otros ajustes								
2013	0	860	-860	0	692	-692	306	1.604	-1.298
2014	0	0	-0	0	-0	0	0	-0	0
2015	0	-0	0	0	-0	0	0	-0	0
2014 II	0	0	-0	0	-0	0	0	0	-0
III	0	-0	0	0	0	-0	0	0	-0
IV	0	0	-0	0	-0	0	0	-0	0
2015 I	0	-0	0	0	-0	0	0	-0	0
II	0	-0	0	0	-0	0	0	0	-0
III	0	0	-0	0	-0	0	0	0	-0
IV	0	-0	0	0	-0	0	0	-0	0
2016 I	0	18	-18	0	5	-5	0	-0	0



CUADRO 4.4.3 Por sector institucional, fondos de pensiones , otras sociedades financieras y otros sectores (1)(2)

(Millones de dólares)

	Fondos de pensiones			Otras sociedades financieras (3)			Empresas no financieras y hogares		
	Activos	Pasivos	Neto	Activos	Pasivos	Neto	Activos	Pasivos	Neto
Posiciones									
2013	67.690	139	67.551	18.246	11.993	6.252	137.272	273.699	-136.427
2014	71.607	232	71.375	18.671	12.229	6.442	147.781	289.813	-142.032
2015	66.116	207	65.908	17.907	12.569	5.338	148.653	289.890	-141.236
2014 II	71.262	111	71.151	19.618	11.875	7.743	142.957	279.799	-136.842
III	71.926	223	71.703	18.963	11.466	7.497	145.035	282.113	-137.078
IV	71.607	232	71.375	18.671	12.229	6.442	147.781	289.813	-142.032
2015 I	75.814	357	75.456	19.785	12.059	7.726	144.987	290.091	-145.104
II	74.861	236	74.625	18.825	12.102	6.723	147.865	290.955	-143.090
III	63.972	425	63.547	17.833	12.075	5.757	152.296	291.458	-139.162
IV	66.116	207	65.908	17.907	12.569	5.338	148.653	289.890	-141.236
2016 I	67.416	366	67.050	19.276	13.039	6.238	150.824	298.087	-147.262
Transacciones									
2013	3.996	-1.836	5.832	917	3.059	-2.142	9.792	24.226	-14.435
2014	3.271	-1.097	4.368	1.209	947	261	14.340	26.777	-12.437
2015	-2.360	-1.627	-733	401	550	-149	14.591	17.511	-2.920
2014 II	2.736	-237	2.973	388	518	-131	1.180	2.768	-1.588
III	2.234	-160	2.393	-23	-107	84	4.739	9.681	-4.942
IV	-14	-405	392	126	833	-707	4.711	9.756	-5.045
2015 I	2.243	-434	2.677	1.338	-122	1.460	1.174	2.418	-1.244
II	-554	-419	-135	-551	30	-581	3.191	3.643	-452
III	-3.317	-512	-2.805	-475	285	-759	10.883	10.993	-110
IV	-732	-262	-470	89	357	-269	-657	457	-1.115
2016 I	1.759	-456	2.215	-160	209	-369	596	2.084	-1.488
Variación de precio									
2013	2.565	0	2.565	-345	60	-405	1.013	-8.603	9.616
2014	2.190	0	2.190	-31	53	-85	2.464	2.873	-409
2015	-2.095	0	-2.095	-507	27	-533	-475	-2.689	2.214
2014 II	2.642	0	2.642	374	3	371	732	1.621	-888
III	-172	0	-172	-172	54	-226	199	286	-87
IV	651	0	651	-120	-16	-104	847	-794	1.642
2015 I	2.556	0	2.556	66	3	63	291	1.070	-779
II	-744	0	-744	-439	0	-439	-533	-1.123	590
III	-7.007	0	-7.007	-234	-15	-218	16	-2.635	2.651
IV	3.099	0	3.099	100	39	61	-248	-1	-247
2016 I	-2.066	0	-2.066	289	-76	365	1.021	3.624	-2.603
Variación de tipo de cambio									
2013	813	1.809	-997	-180	-501	321	-6.793	-8.137	1.344
2014	-1.545	1.189	-2.734	-751	-765	13	-6.295	-13.535	7.240
2015	-1.036	1.602	-2.638	-658	-236	-422	-11.383	-14.704	3.321
2014 II	447	194	253	4	40	-35	521	-78	599
III	-1.398	272	-1.670	-460	-356	-104	-2.860	-7.653	4.793
IV	-957	413	-1.370	-298	-55	-244	-2.812	-1.262	-1.550
2015 I	-592	560	-1.152	-290	-50	-240	-4.258	-3.210	-1.047
II	345	298	48	30	13	17	220	-1.656	1.876
III	-565	701	-1.266	-284	-296	12	-4.609	-7.856	3.247
IV	-224	45	-268	-114	97	-211	-2.737	-1.981	-755
2016 I	1.653	614	1.039	272	414	-142	554	4.700	-4.145
Otros ajustes									
2013	-16	-5	-11	10	104	-94	35	-3.103	3.138
2014	1	0	1	0	0	-0	0	-0	0
2015	0	0	0	0	-1	1	-1.860	-41	-1.819
2014 II	0	0	0	0	0	-0	0	0	-0
III	0	0	0	0	0	-0	0	-0	0
IV	0	0	0	0	0	-0	0	0	-0
2015 I	0	0	0	0	-1	1	0	1	-1
II	0	0	0	0	-0	0	0	0	-0
III	0	0	0	0	0	-0	-1.860	0	-1.860
IV	0	0	0	0	0	-0	0	-42	42
2016 I	-46	0	-46	968	-77	1.045	0	-2.211	2.211



CUADRO 4.4.4
Posición de inversión internacional, detalle por sector institucional
(millones de dólares)

	2013	2014	2015	2014	III	IV	2015	I	II	III	IV	2016	I
Gobierno General													
Activos	27.947	28.484	26.329	29.113	28.255	28.484	27.105	28.744	27.996	26.329	29.615		
Inversión de cartera	24.607	24.125	22.756	25.714	24.297	24.125	23.656	25.155	24.727	22.756	26.147		
Otra inversión	3.340	4.359	3.574	3.399	3.959	4.359	3.449	3.589	3.270	3.574	3.468		
Pasivos	6.848	7.815	8.584	6.395	6.282	7.815	7.864	8.868	8.438	8.584	11.212		
Inversión de cartera	5.998	7.080	7.927	5.602	5.525	7.080	7.163	8.183	7.767	7.927	10.554		
Otra inversión	849	735	657	792	757	735	701	685	671	657	657		
Neto	21.099	20.669	17.745	22.718	21.973	20.669	19.241	19.877	19.558	17.745	18.403		
Inversión de cartera	18.609	17.045	14.829	20.111	18.771	17.045	16.493	16.972	16.960	14.829	15.593		
Otra inversión	2.490	3.623	2.917	2.607	3.202	3.623	2.748	2.905	2.598	2.917	2.810		
Banco Central													
Activos	41.343	40.692	38.885	41.337	40.334	40.692	38.670	38.423	38.489	38.885	39.796		
Activos de reserva	41.094	40.447	38.643	41.088	40.087	40.447	38.427	38.179	38.245	38.643	39.553		
Otra inversión	249	245	242	249	246	245	242	243	243	242	243		
Pasivos	2.454	2.138	1.726	2.213	2.210	2.138	1.993	1.923	1.808	1.726	1.819		
Inversión de cartera	1.098	858	511	859	912	858	783	692	579	511	582		
Otra inversión	1.356	1.279	1.215	1.354	1.298	1.279	1.209	1.231	1.228	1.215	1.237		
Neto	38.889	38.554	37.159	39.124	38.124	38.554	36.677	36.500	36.681	37.159	37.978		
Bancos													
Activos	13.648	17.156	16.342	13.988	15.279	17.156	15.299	15.870	15.151	16.342	15.752		
Inversión directa	2.125	1.930	2.523	2.236	2.133	1.930	1.888	1.914	1.677	2.523	2.523		
Inversión de cartera	760	1.009	1.327	729	776	1.009	1.034	1.145	1.264	1.327	1.648		
Derivados financieros	4.699	5.106	4.764	4.358	5.476	5.106	4.329	4.495	5.247	4.764	4.308		
Otra inversión	6.064	9.111	7.728	6.664	6.894	9.111	8.048	8.316	6.963	7.728	7.273		
Pasivos	49.065	48.483	46.363	50.857	50.149	48.483	47.424	47.663	46.480	46.363	47.681		
Inversión directa	14.064	12.284	10.854	14.851	13.201	12.284	12.656	11.993	10.949	10.854	12.375		
Inversión de cartera	15.889	17.886	15.796	18.320	18.578	17.886	18.004	18.231	16.583	15.796	15.841		
Derivados financieros	4.093	5.210	5.942	4.098	5.567	5.210	4.899	5.079	6.874	5.942	5.439		
Otra inversión	15.019	13.103	13.771	13.588	12.804	13.103	11.865	12.360	12.074	13.771	14.027		
Neto	-35.417	-31.327	-30.020	-36.870	-34.870	-31.327	-32.125	-31.793	-31.329	-30.020	-31.929		
Inversión directa	-11.939	-10.353	-8.330	-12.615	-11.067	-10.353	-10.767	-10.078	-9.272	-8.330	-9.852		
Inversión de cartera	-15.128	-16.877	-14.469	-17.591	-17.802	-16.877	-16.970	-17.087	-15.318	-14.469	-14.193		
Derivados financieros	606	-104	-1.178	260	-90	-104	-570	-583	-1.628	-1.178	-1.131		
Otra inversión	-8.956	-3.993	-6.043	-6.924	-5.910	-3.993	-3.818	-4.045	-5.111	-6.043	-6.754		
Fondos de Pensiones													
Activos	67.690	71.607	66.116	71.262	71.926	71.607	75.814	74.861	63.972	66.116	67.416		
Inversión de cartera	67.384	70.957	65.670	71.018	71.495	70.957	74.926	74.583	63.283	65.670	66.780		
Derivados financieros	115	458	164	162	373	458	438	146	184	164	219		
Otra inversión	190	191	282	82	58	191	450	132	505	282	417		
Pasivos	139	232	207	111	223	139	232	236	425	207	366		
Derivados financieros	139	232	207	111	223	139	232	236	425	207	366		
Neto	67.551	71.375	65.908	71.151	71.703	71.375	75.456	74.625	63.547	65.908	67.050		
Otras sociedades financieras (1)													
Activos	18.246	18.671	17.907	19.618	18.963	18.671	19.785	18.825	17.833	17.907	19.276		
Inversión directa	4.292	3.120	1.624	4.336	3.573	3.120	3.059	1.721	1.641	1.624	1.606		
Inversión de cartera	13.362	14.823	15.090	14.577	14.690	14.823	15.636	15.944	14.814	15.090	16.499		
Derivados financieros	50	22	4	28	20	22	22	22	4	4	15		
Otra inversión	542	705	1.189	676	681	705	1.068	1.138	1.374	1.189	1.156		
Pasivos	11.993	12.229	12.569	11.875	11.466	12.229	12.059	12.102	12.075	12.569	13.039		
Inversión directa	10.227	9.891	10.132	9.636	9.173	9.891	9.862	9.960	9.872	10.132	10.770		
Inversión de cartera	772	744	778	766	725	744	740	762	736	778	708		
Derivados financieros	99	25	61	14	28	25	31	30	68	61	46		
Otra inversión	896	1.569	1.598	1.459	1.540	1.569	1.426	1.349	1.400	1.598	1.515		
Neto	6.252	6.442	5.338	7.743	7.497	6.442	7.726	6.723	5.757	5.338	6.238		
Empresas no financieras y hogares													
Activos	137.272	147.781	148.653	142.957	145.035	147.781	144.987	147.865	152.296	148.653	150.824		
Inversión directa	94.282	102.026	104.670	98.635	101.229	102.026	101.799	105.308	108.029	104.670	106.538		
Inversión de cartera	30.361	33.453	32.262	31.993	32.977	33.453	32.475	31.963	32.514	32.262	32.972		
Derivados financieros	376	716	688	374	497	716	510	564	683	688	574		
Otra inversión	12.253	11.585	11.034	11.955	10.332	11.585	10.204	10.031	11.070	11.034	10.741		
Pasivos	273.699	289.813	289.890	279.799	282.113	289.813	290.091	290.955	291.458	289.890	298.087		
Inversión directa	188.838	200.938	208.243	193.414	195.024	200.938	201.635	204.519	207.819	208.243	213.934		
Inversión de cartera	44.182	50.378	47.271	46.563	49.124	50.378	50.886	50.326	48.145	47.271	50.282		
Derivados financieros	658	577	442	508	465	577	546	454	453	442	569		
Otra inversión	40.021	37.920	33.933	39.315	37.501	37.920	37.023	35.656	35.040	33.933	33.302		
Neto	-136.427	-142.032	-141.236	-136.842	-137.078	-142.032	-145.104	-143.090	-139.162	-141.236	-147.262		
Inversión directa	-94.556	-98.912	-103.573	-94.778	-93.795	-98.912	-99.837	-99.211	-99.791	-103.573	-107.396		
Inversión de cartera	-13.821	-16.926	-15.010	-14.570	-16.147	-16.926	-18.411	-18.363	-15.631	-15.010	-17.310		
Derivados financieros	-282	140	246	-134	32	140	-36	110	230	246	5		
Otra inversión	-27.768	-26.334	-22.899	-27.360	-27.168	-26.334	-26.820	-25.626	-23.970	-22.899	-22.562		

Deuda Externa



CUADRO 4.5
Deuda externa por sector institucional(1) (2)
(Millones de dólares)

	2006	2007	2008	2009	2010	2011	2012	2013	2014	2015
Sector institucional										
I. Gobierno General	4.205	3.637	3.073	2.716	4.232	5.592	6.541	6.848	7.815	8.584
Largo plazo	4.205	3.637	3.073	2.716	4.232	5.592	6.541	6.848	7.815	8.584
Bonos y pagarés	3.078	2.486	1.987	1.588	3.138	4.557	5.611	5.998	7.080	7.927
Préstamos	1.127	1.151	1.086	1.128	1.094	1.035	930	849	735	657
II.. Banco Central	354	363	346	1.428	1.408	1.657	1.602	2.454	2.138	1.726
Corto plazo	17	16	15	7	5	14	28	9	14	0
Instrumentos del mercado monetario	3	3	3	3	3	0	0	0	0	0
Otras deudas	14	13	12	4	2	14	28	9	14	0
Largo plazo	337	347	331	1.421	1.403	1.643	1.575	2.445	2.124	1.726
Bonos y pagarés	0	0	0	0	0	292	231	1.098	858	511
Moneda y depósitos	154	155	142	144	145	97	88	89	83	82
Asignación DEG	183	192	189	1.277	1.258	1.254	1.256	1.258	1.183	1.133
III. Bancos	7.656	10.432	13.110	16.239	19.115	23.010	24.070	25.993	26.119	25.504
Corto plazo	1.873	975	3.056	7.913	6.768	7.496	9.300	7.903	7.107	5.214
Instrumentos del mercado monetario	36	132	817	746	966	924	1.118	1.656	1.737	426
Préstamos	1.752	766	2.027	6.711	5.021	5.884	6.866	4.997	4.219	3.433
Moneda y depósitos	85	77	212	456	781	688	1.316	1.251	1.152	1.355
Largo plazo	5.783	9.457	10.054	8.326	12.347	15.514	14.770	18.090	19.012	20.290
Bonos y pagarés	1.315	1.154	1.071	1.597	3.859	4.602	6.361	9.318	11.279	11.307
Préstamos	4.468	8.303	8.983	6.729	8.488	10.912	8.409	8.772	7.732	8.983
IV. Otras sociedades financieras (3)	1.023	1.126	1.213	1.408	1.617	1.429	1.350	1.667	2.313	2.376
Corto plazo	60	61	38	42	51	92	163	136	163	179
Préstamos	60	61	38	42	51	92	163	136	163	179
Largo plazo	963	1.066	1.175	1.366	1.566	1.337	1.187	1.532	2.150	2.197
Bonos y pagarés	0	0	0	104	247	242	237	772	744	778
Préstamos	963	1.066	1.175	1.262	1.320	1.096	950	760	1.406	1.419
V. Empresas no financieras (3) (4)	30.922	32.759	38.219	41.847	46.477	52.398	60.573	62.385	68.106	64.995
Corto plazo	5.483	7.207	9.754	6.600	7.784	9.623	9.889	8.901	8.023	6.090
Préstamos	455	994	2.544	1.071	511	730	1.276	890	1.488	829
Créditos comerciales	5.028	6.213	7.210	5.529	7.273	8.893	8.613	8.011	6.535	5.261
Largo plazo	25.439	25.552	28.465	35.247	38.693	42.775	50.684	53.485	60.083	58.905
Bonos y pagarés	7.339	6.996	7.177	9.440	12.744	16.503	20.239	22.364	30.187	31.061
Préstamos	16.019	16.913	20.289	24.965	25.144	25.504	29.713	30.427	29.239	27.299
Créditos comerciales	2.081	1.642	998	842	805	768	732	694	657	544
VI. Inversión extranjera directa	4.440	5.310	7.573	8.979	12.137	15.220	26.310	35.202	43.162	52.472
VI.1. Otras sociedades financieras	0	0	261	265	775	1.047	2.083	4.153	4.037	3.790
Corto plazo	0	0	0	0	0	0	1.127	219	254	67
Largo plazo	0	0	261	265	775	1.047	956	3.934	3.783	3.722
VI.2. Empresas no financieras (4)	4.440	5.310	7.312	8.713	11.362	14.172	24.227	31.049	39.125	48.682
Corto plazo	663	763	1.176	1.273	1.629	2.209	2.381	2.128	3.631	10.918
Largo plazo	3.777	4.547	6.136	7.440	9.733	11.963	21.846	28.921	35.493	37.764
Deuda externa total	48.601	53.627	63.534	72.617	84.986	99.306	120.446	134.550	149.652	155.656
Memorandum										
Deuda Externa a valor nominal	48.303	53.419	63.720	71.931	84.452	98.418	118.723	135.565	149.486	157.658
I. Gobierno General	4.171	3.611	2.959	2.595	4.201	5.486	6.317	7.011	7.690	8.719
II. Banco Central	354	363	346	1.428	1.408	1.656	1.602	2.410	2.088	1.708
III. Bancos	7.635	10.409	13.141	16.171	19.139	23.029	23.943	26.110	26.104	25.554
IV. Otras sociedades financieras (3)	1.023	1.126	1.213	1.408	1.601	1.458	1.347	1.727	2.335	2.376
V. Empresas no financieras (3) (4)	30.679	32.600	38.488	41.351	45.966	51.568	59.205	63.106	68.107	66.831
VI. Inversión extranjera directa	4.440	5.310	7.573	8.979	12.137	15.220	26.310	35.202	43.162	52.472
VI.1. Otras sociedades financieras	0	0	261	265	775	1.047	2.083	4.153	4.037	3.790
VI.2. Empresas no financieras (4)	4.440	5.310	7.312	8.713	11.362	14.172	24.227	31.049	39.125	48.682



CUADRO 4.5
Deuda externa por sector institucional (1) (2)
(Millones de dólares)

	2015									2016		
	Abr	May	Jun	Jul	Ago	Sep	Oct	Nov	Dic	Ene	Feb	Mar
Sector institucional												
I. Gobierno General	7.838	9.189	8.868	8.752	8.674	8.438	8.656	8.501	8.584	10.714	10.919	11.212
Largo plazo	7.838	9.189	8.868	8.752	8.674	8.438	8.656	8.501	8.584	10.714	10.919	11.212
Bonos y pagarés	7.142	8.495	8.183	8.070	7.998	7.767	7.991	7.838	7.927	10.055	10.259	10.554
Préstamos	696	695	685	683	676	671	665	663	657	658	660	657
II. Banco Central	1.983	1.946	1.923	1.885	1.842	1.808	1.741	1.703	1.726	1.740	1.720	1.819
Corto plazo	1	0	0	0	1	0	0	0	0	0	0	0
Instrum. del mercado monetario	0	0	0	0	0	0	0	0	0	0	0	0
Otras deudas	1	0	0	0	1	0	0	0	0	0	0	0
Largo plazo	1.982	1.946	1.923	1.885	1.841	1.808	1.741	1.703	1.726	1.740	1.720	1.819
Bonos y pagarés	751	728	692	664	612	579	518	500	511	530	510	582
Moneda y depósitos	82	82	82	82	82	82	82	82	82	82	82	86
Asignación DEG	1.149	1.136	1.149	1.139	1.147	1.147	1.141	1.121	1.133	1.128	1.128	1.151
III. Bancos	25.495	26.037	25.931	25.383	25.192	24.456	24.653	25.121	25.504	24.593	25.055	25.433
Corto plazo	6.524	6.842	6.627	6.309	6.051	5.712	5.075	5.384	5.214	5.191	5.249	5.389
Instrum. del mercado monetario	1.811	1.931	1.531	1.546	1.291	1.221	850	733	426	334	649	631
Préstamos	3.327	3.397	3.580	3.369	3.378	3.120	2.985	3.342	3.433	3.374	3.169	3.130
Moneda y depósitos	1.386	1.514	1.515	1.394	1.382	1.372	1.240	1.309	1.355	1.482	1.432	1.628
Largo plazo	18.971	19.195	19.304	19.074	19.141	18.744	19.578	19.736	20.290	19.402	19.806	20.044
Bonos y pagarés	11.758	11.893	12.039	11.963	11.984	11.161	11.292	11.257	11.307	10.646	10.774	10.775
Préstamos	7.213	7.302	7.265	7.111	7.157	7.583	8.286	8.479	8.983	8.756	9.032	9.269
IV. Otras soc. financ.(3)	2.112	2.096	2.112	2.140	2.144	2.136	2.154	2.178	2.376	2.224	2.216	2.223
Corto plazo	137	134	135	154	149	149	154	178	179	168	163	164
Préstamos	137	134	135	154	149	149	154	178	179	168	163	164
Largo plazo	1.975	1.962	1.977	1.986	1.995	1.987	2.000	1.999	2.197	2.057	2.053	2.058
Bonos y pagarés	744	748	762	768	744	736	737	733	778	710	703	708
Préstamos	1.231	1.214	1.215	1.218	1.251	1.251	1.263	1.266	1.419	1.347	1.350	1.350
V. Empresas no financ.(3)(4)	68.554	68.117	66.949	66.555	65.971	66.959	67.594	66.204	64.995	63.989	63.726	65.529
Corto plazo	6.511	6.302	6.189	6.284	6.181	5.981	6.046	6.081	6.090	5.423	5.061	5.326
Préstamos	940	966	768	783	788	798	808	819	829	523	506	560
Créditos comerciales	5.570	5.336	5.421	5.501	5.394	5.182	5.238	5.262	5.261	4.900	4.555	4.766
Largo plazo	62.043	61.815	60.761	60.271	59.789	60.978	61.548	60.123	58.905	58.567	58.665	60.204
Bonos y pagarés	31.928	31.671	31.293	31.231	30.663	31.918	32.079	31.238	31.061	30.693	30.884	32.227
Préstamos	29.491	29.530	28.864	28.446	28.542	28.485	28.905	28.331	27.299	27.339	27.258	27.463
Créditos comerciales	624	614	604	594	584	574	564	554	544	534	524	514
VI. Inversión extranjera directa	44.038	45.037	45.269	45.425	45.451	52.773	52.931	53.480	52.472	53.238	53.403	53.649
VI.1. Otras soc. financ.	4.092	4.058	3.912	3.842	3.827	3.819	3.862	3.832	3.790	3.799	3.865	3.917
Corto plazo	7	7	7	7	7	7	7	7	67	68	68	68
Largo plazo	4.085	4.050	3.905	3.835	3.819	3.811	3.855	3.825	3.722	3.731	3.797	3.849
VI.2. Empresas no financ.(4)	39.946	40.980	41.357	41.583	41.624	48.954	49.069	49.648	48.682	49.440	49.538	49.732
Corto plazo	3.216	3.345	3.768	4.241	4.014	10.870	10.885	10.917	10.918	10.024	10.005	10.033
Largo plazo	36.731	37.635	37.589	37.342	37.610	38.084	38.185	38.731	37.764	39.415	39.533	39.699
Deuda externa total	150.020	152.423	151.051	150.141	149.273	156.569	157.730	157.187	155.656	156.498	157.039	159.864
Memorandum												
Deuda Externa a valor nominal	148.882	151.689	151.371	150.282	149.928	158.062	158.806	158.936	157.658	158.574	158.601	160.072
I. Gobierno General	7.541	9.027	8.955	8.783	8.697	8.591	8.677	8.596	8.719	10.754	10.765	10.961
II. Banco Central	1.935	1.902	1.882	1.844	1.803	1.774	1.712	1.676	1.708	1.707	1.685	1.778
III. Bancos	25.367	25.929	25.874	25.331	25.165	24.432	24.597	25.108	25.554	24.635	25.050	25.360
IV. Otras sociedades financieras (3)	2.131	2.115	2.132	2.159	2.191	2.175	2.187	2.219	2.376	2.296	2.298	2.299
V. Empresas no financieras (3) (4)	67.870	67.678	67.258	66.740	66.623	68.317	68.701	67.858	66.831	65.944	65.400	66.027
VI. Inversión extranjera directa	44.038	45.037	45.269	45.425	45.451	52.773	52.931	53.480	52.472	53.238	53.403	53.649
VI.1. Otras sociedades financieras	4.092	4.058	3.912	3.842	3.827	3.819	3.862	3.832	3.790	3.799	3.865	3.917
VI.2. Empresas no financieras (4)	39.946	40.980	41.357	41.583	41.624	48.954	49.069	49.648	48.682	49.440	49.538	49.732



CUADRO 4.5.1
Deuda externa por sector público y privado (1) (2)
(Millones de dólares)

	2006	2007	2008	2009	2010	2011	2012	2013	2014	2015
Plazo										
I. Deuda externa total (II + III)	48.601	53.627	63.534	72.617	84.986	99.306	120.446	134.550	149.652	155.656
Sector público	11.174	11.684	11.530	13.617	17.498	21.091	26.242	26.883	30.094	30.576
Gobierno General	4.205	3.637	3.073	2.716	4.232	5.592	6.541	6.848	7.815	8.584
Banco Central	354	363	346	1.428	1.408	1.657	1.602	2.454	2.138	1.726
Bancos	507	452	509	674	1.029	1.409	3.015	2.025	2.049	2.965
Empresas no financieras	6.107	7.232	7.602	8.799	10.829	12.433	15.084	15.557	18.093	17.300
Sector privado	37.427	41.943	52.003	59.000	67.488	78.216	94.205	107.667	119.558	125.080
Bancos	7.149	9.980	12.600	15.565	18.087	21.601	21.055	23.969	24.070	22.539
Otras sociedades financieras	1.023	1.126	1.474	1.673	2.392	2.477	3.433	5.821	6.350	6.166
Empresas no financieras (3)	29.255	30.837	37.929	41.761	47.010	54.137	69.717	77.877	89.138	96.376
II. Deuda externa de corto plazo	8.096	9.022	14.039	15.835	16.237	19.434	22.888	19.296	19.192	22.468
Sector público	875	1.370	2.163	1.869	1.200	1.744	1.896	1.047	877	439
Banco Central	17	16	15	7	5	14	28	9	14	0
Bancos	308	34	258	644	152	663	973	146	156	47
Empresas no financieras	550	1.320	1.890	1.217	1.043	1.067	896	892	708	391
Sector privado	7.221	7.652	11.876	13.967	15.037	17.690	20.992	18.249	18.315	22.030
Bancos	1.565	941	2.798	7.269	6.616	6.833	8.327	7.757	6.951	5.167
Otras sociedades financieras	60	61	38	42	51	92	1.290	355	416	246
Empresas no financieras (3)	5.596	6.650	9.040	6.656	8.369	10.765	11.375	10.137	10.947	16.617
III. Deuda externa de largo plazo	40.505	44.605	49.495	56.781	68.749	79.872	97.558	115.254	130.460	133.188
Sector público	10.299	10.314	9.367	11.749	16.298	19.347	24.346	25.836	29.217	30.137
Gobierno General	4.205	3.637	3.073	2.716	4.232	5.592	6.541	6.848	7.815	8.584
Banco Central	337	347	331	1.421	1.403	1.643	1.575	2.445	2.124	1.726
Bancos	199	418	251	30	877	746	2.042	1.878	1.892	2.918
Empresas no financieras	5.557	5.912	5.712	7.582	9.786	11.367	14.188	14.665	17.386	16.909
Sector privado	30.206	34.291	40.127	45.033	52.452	60.525	73.213	89.418	101.243	103.051
Bancos	5.584	9.039	9.802	8.296	11.470	14.768	12.728	16.212	17.119	17.372
Otras sociedades financieras	963	1.066	1.436	1.631	2.341	2.385	2.143	5.466	5.933	5.919
Empresas no financieras (3)	23.659	24.186	28.889	35.105	38.640	43.373	58.342	67.740	78.191	79.759
Memorandum										
Deuda Externa a valor nominal	48.303	53.419	63.720	71.931	84.452	98.418	118.723	135.565	149.486	157.658
Sector público	11.148	11.710	11.655	13.231	17.228	20.463	25.240	27.239	29.557	31.572
Gobierno General	4.171	3.611	2.959	2.595	4.201	5.486	6.317	7.011	7.690	8.719
Banco Central	354	363	346	1.428	1.408	1.656	1.602	2.410	2.088	1.708
Bancos	507	452	509	674	1.049	1.400	2.950	2.048	2.035	2.975
Empresas no financieras	6.116	7.284	7.841	8.534	10.570	11.920	14.371	15.771	17.743	18.171
Sector privado	37.155	41.709	52.065	58.700	67.224	77.955	93.484	108.326	119.929	126.086
Bancos	7.128	9.957	12.632	15.497	18.090	21.629	20.993	24.062	24.069	22.579
Otras sociedades financieras	1.023	1.126	1.474	1.673	2.375	2.465	3.430	5.880	6.372	6.166
Empresas no financieras (3)	29.003	30.626	37.959	41.530	46.758	53.861	69.061	78.384	89.488	97.341



CUADRO 4.5.1
Deuda externa por sector público y privado (1) (2)
 (Millones de dólares)

	2015									2016		
	Abr	May	Jun	Jul	Ago	Sep	Oct	Nov	Dic	Ene	Feb	Mar
Plazo												
I. Deuda externa total(II+III)	150.020	152.423	151.051	150.141	149.273	156.569	157.730	157.187	155.656	156.498	157.039	159.864
Sector público	30.122	31.166	30.544	30.136	29.561	30.868	31.519	30.585	30.576	32.396	32.873	33.928
Gobierno General	7.838	9.189	8.868	8.752	8.674	8.438	8.656	8.501	8.584	10.714	10.919	11.212
Banco Central	1.983	1.946	1.923	1.885	1.842	1.808	1.741	1.703	1.726	1.740	1.720	1.819
Bancos	2.321	2.278	2.250	2.294	2.274	2.386	2.731	2.876	2.965	3.084	3.183	3.255
Empresas no financieras	17.981	17.753	17.503	17.205	16.771	18.237	18.391	17.505	17.300	16.859	17.051	17.642
Sector privado	119.898	121.257	120.508	120.005	119.712	125.700	126.211	126.602	125.080	124.102	124.166	125.936
Bancos	23.174	23.760	23.680	23.089	22.917	22.070	21.923	22.245	22.539	21.509	21.872	22.178
Otras sociedades financieras	6.204	6.154	6.024	5.983	5.971	5.955	6.016	6.010	6.166	6.023	6.080	6.139
Empresas no financieras (3)	90.519	91.343	90.803	90.933	90.824	97.676	98.273	98.347	96.376	96.570	96.214	97.619
II. Deuda externa de corto plazo	16.397	16.630	16.726	16.996	16.403	22.719	22.167	22.569	22.468	20.873	20.546	20.979
Sector público	630	573	650	551	453	425	421	460	439	373	282	371
Banco Central	1	0	0	0	1	0	0	0	0	0	0	0
Bancos	146	124	108	93	63	47	47	54	47	47	39	39
Empresas no financieras	483	450	542	458	390	378	374	406	391	326	243	333
Sector privado	15.767	16.057	16.076	16.445	15.951	22.294	21.746	22.109	22.030	20.500	20.264	20.608
Bancos	6.378	6.718	6.518	6.216	5.988	5.665	5.028	5.330	5.167	5.143	5.210	5.350
Otras sociedades financieras	145	142	142	162	157	157	161	186	246	235	230	232
Empresas no financieras (3)	9.244	9.197	9.415	10.067	9.806	16.472	16.557	16.592	16.617	15.121	14.824	15.025
III. Deuda Externa de largo plazo	133.623	135.793	134.326	133.145	132.870	133.850	135.563	134.618	133.188	135.625	136.494	138.884
Sector público	29.492	30.593	29.894	29.585	29.108	30.443	31.098	30.125	30.137	32.022	32.591	33.556
Gobierno General	7.838	9.189	8.868	8.752	8.674	8.438	8.656	8.501	8.584	10.714	10.919	11.212
Banco Central	1.982	1.946	1.923	1.885	1.841	1.808	1.741	1.703	1.726	1.740	1.720	1.819
Bancos	2.175	2.154	2.142	2.201	2.212	2.339	2.683	2.822	2.918	3.036	3.144	3.217
Empresas no financieras	17.498	17.304	16.962	16.747	16.382	17.859	18.017	17.099	16.909	16.533	16.808	17.309
Sector privado	104.131	105.200	104.432	103.560	103.762	103.406	104.465	104.493	103.051	103.603	103.903	105.328
Bancos	16.796	17.042	17.162	16.873	16.929	16.405	16.895	16.915	17.372	16.366	16.663	16.827
Otras sociedades financieras	6.059	6.012	5.882	5.821	5.815	5.798	5.855	5.824	5.919	5.788	5.850	5.907
Empresas no financieras (3)	81.276	82.146	81.388	80.866	81.018	81.203	81.715	81.755	79.759	81.449	81.390	82.594
Memorandum												
Deuda Externa a valor nominal	148.882	151.689	151.371	150.282	149.928	158.062	158.806	158.936	157.658	158.574	158.601	160.072
Sector público	29.102	30.401	30.403	30.037	29.738	31.552	31.963	31.451	31.572	33.178	33.098	33.556
Gobierno General	7.541	9.027	8.955	8.783	8.697	8.591	8.677	8.596	8.719	10.754	10.765	10.961
Banco Central	1.935	1.902	1.882	1.844	1.803	1.774	1.712	1.676	1.708	1.707	1.685	1.778
Bancos	2.288	2.245	2.233	2.278	2.254	2.374	2.712	2.867	2.975	3.087	3.164	3.225
Empresas no financieras	17.338	17.227	17.333	17.132	16.985	18.812	18.862	18.312	18.171	17.631	17.484	17.592
Sector privado	119.780	121.288	120.967	120.245	120.191	126.511	126.843	127.485	126.086	125.396	125.503	126.516
Bancos	23.078	23.684	23.641	23.053	22.911	22.058	21.885	22.241	22.579	21.548	21.886	22.134
Otras sociedades financieras	6.223	6.172	6.044	6.001	6.018	5.993	6.049	6.051	6.166	6.095	6.163	6.215
Empresas no financieras (3)	90.479	91.431	91.282	91.192	91.262	98.459	98.909	99.194	97.341	97.753	97.453	98.167



CUADRO 4.5.2
Deuda externa, por sector acreedor (1) (2) (3)
(Millones de dólares)

	2006	2007	2008	2009	2010	2011	2012	2013	2014	2015
Sector acreedor										
Organismos Multilaterales	1.287	1.344	1.571	1.819	1.979	1.973	1.898	2.309	2.101	2.125
Corto plazo	0	0	1	10	22	19	15	22	39	15
Largo plazo	1.287	1.344	1.570	1.809	1.957	1.954	1.883	2.287	2.062	2.110
Organismos Gubernamentales	1.380	1.321	1.235	1.701	2.268	2.207	3.525	4.351	5.484	5.593
Corto plazo	0	0	101	50	0	0	5	7	22	0
Largo plazo	1.380	1.321	1.134	1.651	2.268	2.207	3.520	4.345	5.463	5.593
Banco Central	14	13	12	4	1	14	28	9	14	0
Corto plazo	14	13	12	4	1	14	28	9	14	0
Bancos	22.119	25.794	31.210	35.068	34.844	38.288	40.264	37.656	35.947	33.123
Corto plazo	2.336	1.613	3.682	7.474	6.182	6.949	9.397	7.235	7.081	5.691
Largo plazo	19.783	24.181	27.528	27.594	28.662	31.339	30.866	30.422	28.866	27.432
Otros Sectores	11.848	14.191	18.261	19.269	23.679	28.450	39.679	47.722	53.003	61.586
Corto plazo	5.708	7.260	9.424	7.548	9.063	11.526	12.325	10.369	10.300	16.336
Largo plazo	6.140	6.931	8.837	11.721	14.616	16.924	27.354	37.354	42.703	45.250
Títulos de deuda	11.770	10.772	11.055	13.479	20.957	27.120	33.798	41.244	51.919	52.096
Corto plazo	39	135	820	749	969	924	1.118	1.656	1.737	426
Largo plazo	11.731	10.637	10.235	12.730	19.988	26.196	32.680	39.589	50.183	51.670
Asignación DEG	183	192	189	1.277	1.258	1.254	1.256	1.258	1.183	1.133
Largo plazo	183	192	189	1.277	1.258	1.254	1.256	1.258	1.183	1.133
Total	48.601	53.627	63.534	72.617	84.986	99.306	120.446	134.550	149.652	155.656
Memorandum										
Títulos de deuda a valor nominal	11.472	10.565	11.242	12.794	20.422	26.233	32.074	42.260	51.753	54.098



CUADRO 4.5.2
Deuda externa, por sector acreedor (1) (2) (3)
(Millones de dólares)

	2015 Abr	May	Jun	Jul	Ago	Sep	Oct	Nov	Dic	2016 Ene	Feb	Mar
Sector acreedor												
Organismos Multilaterales	2.101	2.090	2.096	2.095	2.090	2.088	2.092	2.096	2.125	2.330	2.312	2.317
Corto plazo	39	29	29	29	19	19	19	15	15	15	12	12
Largo plazo	2.062	2.061	2.067	2.066	2.071	2.069	2.073	2.081	2.110	2.315	2.301	2.306
Organismos Gubernamentales	5.629	5.669	5.688	5.674	5.664	5.666	5.926	5.676	5.593	5.603	5.577	5.577
Corto plazo	0	0	0	0	0	0	0	0	0	8	8	8
Largo plazo	5.629	5.669	5.688	5.674	5.664	5.666	5.926	5.676	5.593	5.595	5.569	5.569
Banco Central	1	0	0	0	1	0	0	0	0	0	0	0
Corto plazo	1	0	0	0	1	0	0	0	0	0	0	0
Bancos	33.492	33.814	33.050	32.172	32.344	32.444	33.029	33.276	33.123	32.390	32.326	32.841
Corto plazo	5.580	5.808	5.799	5.515	5.519	5.261	5.010	5.475	5.691	5.442	5.159	5.295
Largo plazo	27.912	28.006	27.251	26.657	26.825	27.183	28.019	27.801	27.432	26.948	27.167	27.546
Otros Sectores	53.476	54.209	54.530	54.780	54.697	61.804	62.037	62.635	61.586	61.988	61.826	62.409
Corto plazo	8.965	8.862	9.366	9.905	9.574	16.218	16.289	16.346	16.336	15.074	14.718	15.033
Largo plazo	44.511	45.347	45.164	44.875	45.123	45.586	45.748	46.289	45.250	46.914	47.108	47.376
Títulos de deuda	54.171	55.505	54.539	54.279	53.331	53.419	53.505	52.382	52.096	53.059	53.870	55.568
Corto plazo	1.811	1.931	1.531	1.546	1.291	1.221	850	733	426	334	649	631
Largo plazo	52.360	53.573	53.007	52.733	52.040	52.198	52.655	51.649	51.670	52.725	53.221	54.937
Asignación DEG	1.149	1.136	1.149	1.139	1.147	1.147	1.141	1.121	1.133	1.128	1.128	1.151
Largo plazo	1.149	1.136	1.149	1.139	1.147	1.147	1.141	1.121	1.133	1.128	1.128	1.151
Total	150.020	152.423	151.051	150.141	149.273	156.569	157.730	157.187	155.656	156.498	157.039	159.864
Memorandum												
Títulos de deuda a valor nominal	53.033	54.770	54.858	54.420	53.986	54.912	54.581	54.132	54.098	55.135	55.431	55.776



CUADRO 4.5.3
Deuda externa de corto plazo residual, por sector institucional e instrumento (1) (2)
(Millones de dólares)

	2006	2007	2008	2009	2010	2011	2012	2013	2014	2015
Sector institucional										
I. Gobierno General	693	886	602	173	207	836	1.000	194	186	210
Deudas a largo plazo que vencen en 12 meses	693	886	602	173	207	836	1.000	194	186	210
Bonos y pagarés	636	642	489	54	72	738	910	92	81	81
Préstamos	57	244	113	119	135	98	90	102	105	130
II. Banco Central	17	16	15	7	5	14	28	9	14	0
Deuda a corto plazo según el vencimiento original	17	16	15	7	5	14	28	9	14	0
Instrumentos del mercado monetario	3	3	3	3	3	0	0	0	0	0
Otras deudas	14	13	12	4	2	14	28	9	14	0
III. Bancos	5.300	7.002	10.108	12.122	13.664	18.081	16.229	15.330	13.054	12.532
Deuda a corto plazo según el vencimiento original	1.873	975	3.056	7.913	6.768	7.496	9.300	7.903	7.107	5.214
Instrumentos del mercado monetario	36	132	817	746	966	924	1.118	1.656	1.737	426
Préstamos	1.752	766	2.027	6.711	5.021	5.884	6.866	4.997	4.219	3.433
Moneda y depósitos	85	77	212	456	781	688	1.316	1.251	1.152	1.355
Deudas a largo plazo que vencen en 12 meses	3.427	6.027	7.052	4.209	6.896	10.585	6.929	7.427	5.946	7.318
Bonos y pagarés	193	10	423	10	34	1.557	223	919	823	1.551
Préstamos	3.234	6.017	6.629	4.199	6.862	9.028	6.706	6.509	5.123	5.767
IV. Otras sociedades Financieras (3)	64	677	132	52	244	143	488	707	365	391
Deuda a corto plazo según el vencimiento original	60	61	38	42	51	92	163	136	163	179
Préstamos	60	61	38	42	51	92	163	136	163	179
Deudas a largo plazo que vencen en 12 meses	4	617	94	10	193	51	325	571	203	213
Bonos y pagarés	0	0	0	0	0	0	185	45	21	26
Préstamos	4	617	94	10	193	51	140	526	182	187
V. Empresas no Financieras (3) (4)	9.050	10.411	15.399	11.578	13.679	16.936	17.057	14.847	14.111	13.029
Deuda a corto plazo según el vencimiento original	5.483	7.207	9.754	6.600	7.784	9.623	9.889	8.901	8.023	6.090
Préstamos	455	994	2.544	1.071	511	730	1.276	890	1.488	829
Créditos comerciales	5.028	6.213	7.210	5.529	7.273	8.893	8.613	8.011	6.535	5.261
Deudas a largo plazo que vencen en 12 meses	3.567	3.204	5.645	4.978	5.895	7.313	7.168	5.947	6.088	6.939
Bonos y pagarés	517	129	866	494	955	1.181	1.228	1.761	1.008	1.054
Préstamos	2.872	3.073	4.693	4.484	4.905	6.095	5.904	4.149	4.949	5.776
Créditos comerciales	178	1	86	0	36	36	36	36	131	109
VI. Inversión Extranjera Directa	1.132	1.179	1.743	2.162	2.344	4.829	5.537	6.333	9.723	16.588
VI.1. Otras Sociedades Financieras	0	0	0	15	208	581	1.845	927	370	369
Deuda a corto plazo según el vencimiento original	0	0	0	0	0	0	1.127	219	254	67
Préstamos	0	0	0	0	0	0	1.127	219	254	67
Deudas a largo plazo que vencen en 12 meses	0	0	0	15	208	581	718	708	116	302
Préstamos	0	0	0	15	208	581	718	708	116	302
VI.2. Empresas no financieras (4)	1.132	1.179	1.743	2.148	2.136	4.247	3.692	5.406	9.353	16.219
Deuda a corto plazo según el vencimiento original	663	763	1.176	1.274	1.629	2.209	2.381	2.128	3.631	10.918
Préstamos	146	122	164	263	608	995	1.210	1.145	2.966	10.442
Créditos comerciales	517	641	1.012	1.011	1.021	1.214	1.172	983	665	476
Deudas a largo plazo que vencen en 12 meses	469	416	567	874	507	2.038	1.311	3.278	5.722	5.301
Bonos y pagarés	0	0	0	0	0	0	0	0	1	1
Préstamos	469	416	567	874	507	2.038	1.311	3.278	5.721	5.300
Total corto plazo residual	16.256	20.171	27.999	26.094	30.143	40.839	40.338	37.420	37.453	42.751
Deuda a corto plazo según el vencimiento original	8.096	9.022	14.039	15.836	16.237	19.434	22.888	19.296	19.192	22.468
Deudas a largo plazo que vencen en 12 meses	8.160	11.149	13.960	10.259	13.906	21.405	17.450	18.124	18.261	20.283

**CUADRO 4.5.3****Deuda externa de corto plazo residual, por sector institucional e instrumento (1) (2)**

(Millones de dólares)

	2015									2016		
	Abr	May	Jun	Jul	Ago	Sep	Oct	Nov	Dic	Ene	Feb	Mar
Sector institucional												
I. Gobierno General	136	153	170	218	204	179	197	191	210	246	235	246
Deudas a largo plazo que vencen en 12 meses	136	153	170	218	204	179	197	191	210	246	235	246
Bonos y pagarés	38	53	71	87	71	52	69	62	81	109	96	110
Préstamos	98	100	99	130	132	128	128	129	130	137	139	135
II. Banco Central	1	0	0	0	1	0	0	0	0	0	0	0
Deuda a corto plazo según el vencimiento original	1	0	0	0	1	0	0	0	0	0	0	0
Instrum. del mercado monetario	0	0	0	0	0	0	0	0	0	0	0	0
Otras deudas	1	0	0	0	1	0	0	0	0	0	0	0
III. Bancos	12.923	13.332	13.495	12.875	13.064	12.632	11.922	12.708	12.532	12.052	12.065	12.419
Deuda a corto plazo según el vencimiento original	6.524	6.842	6.627	6.309	6.051	5.712	5.075	5.384	5.214	5.191	5.249	5.389
Instrum. del mercado monetario	1.811	1.931	1.531	1.546	1.291	1.221	850	733	426	334	649	631
Préstamos	3.327	3.397	3.580	3.369	3.378	3.120	2.985	3.342	3.433	3.374	3.169	3.130
Moneda y depósitos	1.386	1.514	1.515	1.394	1.382	1.372	1.240	1.309	1.355	1.482	1.432	1.628
Deudas a largo plazo que vencen en 12 meses	6.398	6.490	6.868	6.566	7.013	6.920	6.847	7.323	7.318	6.862	6.816	7.030
Bonos y pagarés	1.477	1.477	1.703	1.925	1.933	1.590	1.675	1.746	1.551	1.077	1.092	1.186
Préstamos	4.921	5.013	5.165	4.642	5.080	5.330	5.173	5.577	5.767	5.784	5.724	5.844
IV. Otras Sociedades Financ. (3)	311	379	395	409	422	354	392	429	391	397	397	445
Deuda a corto plazo según el vencimiento original	137	134	135	154	149	149	154	178	179	168	163	164
Préstamos	137	134	135	154	149	149	154	178	179	168	163	164
Deudas a largo plazo que vencen en 12 meses	174	244	260	254	273	205	237	250	213	230	235	281
Bonos y pagarés	14	17	21	25	29	10	18	22	26	41	45	43
Préstamos	159	227	239	229	244	195	219	228	187	189	190	238
V. Empresas no Financ. (3)(4)	13.451	13.261	13.259	12.641	13.039	12.920	13.509	12.978	13.029	12.139	11.414	12.686
Deuda a corto plazo según el vencimiento original	6.511	6.302	6.189	6.284	6.181	5.981	6.046	6.081	6.090	5.423	5.061	5.326
Préstamos	940	966	768	783	788	798	808	819	829	523	506	560
Créditos comerciales	5.570	5.336	5.421	5.501	5.394	5.182	5.238	5.262	5.261	4.900	4.555	4.766
Deudas a largo plazo que vencen en 12 meses	6.940	6.959	7.070	6.356	6.857	6.939	7.463	6.897	6.939	6.716	6.353	7.361
Bonos y pagarés	1.235	1.237	1.338	910	884	992	997	740	1.054	1.078	1.080	1.332
Préstamos	5.581	5.599	5.611	5.327	5.857	5.817	6.353	6.046	5.776	5.561	5.168	5.924
Créditos comerciales	125	123	121	119	117	130	113	111	109	77	105	105
VI. Inversión Extranjera Directa	9.563	9.803	10.083	9.154	9.476	16.112	16.265	16.688	16.588	15.755	16.226	16.151
VI.1. Otras Sociedades Financ.	178	191	46	46	59	75	93	389	369	199	218	233
Deuda a corto plazo según el vencimiento original	7	7	7	7	7	7	7	7	67	68	68	68
Préstamos	7	7	7	7	7	7	7	7	67	68	68	68
Deudas a largo plazo que vencen en 12 meses	171	183	39	39	52	68	86	382	302	132	151	166
Préstamos	171	183	39	39	52	68	86	382	302	132	151	166
VI.2. Empresas no Financ. (4)	9.386	9.612	10.037	9.108	9.417	16.037	16.171	16.299	16.219	15.555	16.008	15.918
Deuda a corto plazo según el vencimiento original	3.216	3.345	3.768	4.241	4.014	10.870	10.885	10.917	10.918	10.024	10.005	10.033
Préstamos	2.736	2.915	3.340	3.739	3.488	10.335	10.335	10.420	10.442	9.622	9.669	9.666
Créditos comerciales	480	430	428	502	526	534	550	497	476	402	337	367
Deudas a largo plazo que vencen en 12 meses	6.170	6.268	6.269	4.867	5.402	5.167	5.287	5.382	5.301	5.531	6.002	5.885
Bonos y pagarés	0	1	1	1	1	0	0	1	1	53	54	54
Préstamos	6.169	6.267	6.268	4.866	5.401	5.167	5.286	5.381	5.300	5.478	5.948	5.831
Total corto plazo residual	36.386	36.927	37.401	35.296	36.205	42.197	42.285	42.995	42.751	40.590	40.337	41.947
Deuda a corto plazo según el vencimiento original	16.397	16.630	16.726	16.996	16.403	22.719	22.167	22.569	22.468	20.873	20.546	20.979
Deudas a largo plazo que vencen en 12 meses	19.989	20.297	20.676	18.300	19.802	19.478	20.117	20.426	20.283	19.717	19.791	20.968



CUADRO 4.5.4
Servicio de la deuda externa, por sector institucional (1)
(Millones de dólares)

	Hasta un año					Más de un año y hasta dos años			Más de dos años y hasta tres años	Más de tres años
	1 a 3 meses	4 a 6 meses	7 a 9 meses	10 a 12 meses	Total 12 meses	13 a 18 meses	19 a 24 meses	Total 12 meses		
Sector institucional										
I. Gobierno General										
Amortización	19	59	19	28	125	42	36	78	73	10.564
Interés	44	81	23	127	275	122	149	271	269	1.874
II. Banco Central										
Amortización	0	0	0	0	0	0	0	0	0	1.778
Interés	0	0	0	0	0	0	0	0	0	0
III. Bancos										
Amortización	3.509	3.439	3.485	1.842	12.275	2.797	2.070	4.867	2.341	5.726
Interés	71	116	62	94	343	161	121	282	195	494
IV. Otras sociedades financieras (2)										
Amortización	93	120	103	58	374	1	267	268	114	1.470
Interés	48	13	3	8	73	33	7	40	35	331
V. Empresas no financieras (2) (3)										
Amortización	5.923	1.918	1.557	1.708	11.106	1.968	1.829	3.797	7.634	41.895
Interés	629	632	493	642	2.396	1.489	1.046	2.536	2.341	15.446
VI. Inversión extranjera directa										
Amortización	2.258	8.104	1.358	1.438	13.159	2.318	3.292	5.611	5.459	26.249
Interés	170	398	352	245	1.165	623	742	1.365	1.932	9.599
VI.1. Otras sociedades financieras										
Amortización	21	21	21	21	85	8	9	18	442	3.222
Interés	24	3	178	3	208	27	180	206	198	1.692
VI.2. Empresas no financieras (3)										
Amortización	2.237	8.083	1.337	1.417	13.073	2.310	3.283	5.593	5.016	23.026
Interés	146	395	174	242	957	596	562	1.159	1.734	7.907
Total										
Amortización	11.804	13.641	6.522	5.073	37.040	7.127	7.494	14.621	15.620	87.681
Interés	961	1.241	933	1.117	4.252	2.429	2.065	4.494	4.772	27.743



CUADRO 4.5.5
Deuda externa, por tasa de interés y sector institucional, anual. (1) (2)
(Millones de dólares)

	2006	2007	2008	2009	2010	2011	2012	2013	2014	2015
Tasa variable	22.773	25.574	31.975	36.230	39.334	42.608	48.832	49.339	51.144	50.385
Largo plazo	20.899	24.049	29.097	29.321	33.645	36.067	43.389	45.602	46.295	46.655
Corto plazo	1.874	1.525	2.878	6.909	5.689	6.540	5.443	3.737	4.848	3.730
Gobierno General	726	676	81	101	81	155	135	122	102	86
Largo plazo	726	676	81	101	81	155	135	122	102	86
Banco Central	183	192	189	1.277	1.258	1.254	1.256	1.258	1.183	1.133
Largo plazo	183	192	189	1.277	1.258	1.254	1.256	1.258	1.183	1.133
Bancos	5.567	8.073	9.522	11.042	13.118	16.266	13.414	12.521	11.725	12.730
Largo plazo	4.357	7.744	8.062	5.428	8.418	10.941	9.004	9.403	9.135	10.466
Corto plazo	1.210	329	1.460	5.614	4.700	5.324	4.410	3.117	2.590	2.264
Otras sociedades financieras (3)	431	503	1.095	1.180	1.104	992	686	536	1.250	1.259
Largo plazo	371	442	1.063	1.143	1.065	913	626	511	1.214	1.231
Corto plazo	60	61	31	37	39	79	60	25	36	29
Empresas no financieras (3) (4)	13.953	14.479	17.939	18.906	17.679	16.904	22.316	21.116	19.315	17.598
Largo plazo	13.411	13.408	16.664	17.776	17.100	16.254	21.647	20.836	18.303	17.048
Corto plazo	542	1.070	1.274	1.130	579	651	668	280	1.012	550
Empresas de inversión extranjera directa	1.913	1.651	3.150	3.724	6.094	7.037	11.026	13.787	17.568	17.580
Largo plazo	1.851	1.586	3.038	3.596	5.723	6.551	10.721	13.472	16.358	16.692
Corto plazo	62	65	112	128	371	487	305	314	1.210	888
Tasa fija	25.828	28.054	31.559	36.386	45.652	56.699	71.614	85.210	98.509	105.271
Largo plazo	19.606	20.557	20.398	27.460	35.104	43.805	54.169	69.652	84.165	86.533
Corto plazo	6.222	7.497	11.161	8.926	10.548	12.894	17.445	15.559	14.344	18.738
Gobierno General	3.479	2.961	2.992	2.615	4.151	5.438	6.406	6.726	7.713	8.499
Largo plazo	3.479	2.961	2.992	2.615	4.151	5.438	6.406	6.726	7.713	8.499
Banco Central	171	171	157	151	150	403	347	1.195	954	593
Largo plazo	154	155	142	144	145	389	319	1.186	941	593
Corto plazo	17	16	15	7	5	14	28	9	14	0
Bancos	2.089	2.360	3.588	5.196	5.998	6.745	10.656	13.473	14.394	12.774
Largo plazo	1.426	1.714	1.992	2.897	3.929	4.573	5.766	8.687	9.877	9.824
Corto plazo	663	646	1.596	2.299	2.069	2.172	4.890	4.786	4.517	2.950
Otras sociedades financieras (3)	592	624	118	228	513	437	664	1.132	1.063	1.116
Largo plazo	592	624	112	223	501	424	560	1.021	936	966
Corto plazo	0	0	6	5	12	13	104	111	126	150
Empresas no financieras (3) (4)	16.970	18.281	20.281	22.941	28.798	35.493	38.257	41.269	48.791	47.397
Largo plazo	12.029	12.144	11.801	17.470	21.593	26.522	29.037	32.649	41.780	41.857
Corto plazo	4.941	6.137	8.480	5.471	7.204	8.972	9.221	8.620	7.011	5.540
Empresas de inversión extranjera directa	2.527	3.658	4.423	5.255	6.043	8.183	15.284	21.415	25.593	34.892
Largo plazo	1.926	2.960	3.360	4.110	4.785	6.460	12.081	19.382	22.918	24.794
Corto plazo	601	698	1.064	1.144	1.258	1.723	3.203	2.033	2.675	10.098
Total	48.601	53.627	63.534	72.617	84.986	99.306	120.446	134.550	149.652	155.656



CUADRO 4.5.5
Deuda externa, por tasa de interés y sector institucional, trimestral (continuación) (1) (2)
(Millones de dólares)

	2014			2015				2016
	II	III	IV	I	II	III	IV	I
Tasa variable	50.100	49.132	51.144	50.151	51.138	50.296	50.385	50.014
Largo plazo	46.117	44.789	46.295	46.967	47.415	46.779	46.655	46.802
Corto plazo	3.984	4.342	4.848	3.185	3.722	3.517	3.730	3.212
Gobierno General	111	104	102	96	94	87	86	86
Largo plazo	111	104	102	96	94	87	86	86
Banco Central	1.263	1.211	1.183	1.127	1.149	1.147	1.133	1.151
Largo plazo	1.263	1.211	1.183	1.127	1.149	1.147	1.133	1.151
Bancos	12.445	11.973	11.725	10.604	11.218	11.116	12.730	12.134
Largo plazo	9.597	9.061	9.135	8.759	8.792	8.928	10.466	9.855
Corto plazo	2.847	2.912	2.590	1.846	2.425	2.188	2.264	2.279
Otras sociedades financieras (3)	1.168	1.247	1.250	1.157	1.090	1.126	1.259	1.187
Largo plazo	1.148	1.219	1.214	1.145	1.078	1.113	1.231	1.162
Corto plazo	20	27	36	12	12	12	29	25
Empresas no financieras (3) (4)	20.885	19.251	19.315	19.136	18.488	18.055	17.598	17.234
Largo plazo	20.426	18.770	18.303	18.541	17.956	17.504	17.048	17.008
Corto plazo	460	481	1.012	595	532	551	550	226
Empresas de inversión extranjera directa	14.228	15.346	17.568	18.031	19.099	18.765	17.580	18.223
Largo plazo	13.571	14.424	16.358	17.300	18.346	17.999	16.692	17.541
Corto plazo	657	922	1.210	731	753	766	888	682
Tasa fija	88.063	91.571	98.509	98.945	99.914	106.273	105.271	109.850
Largo plazo	74.349	78.519	84.165	85.708	86.911	87.071	86.533	92.082
Corto plazo	13.714	13.052	14.344	13.236	13.003	19.203	18.738	17.767
Gobierno General	6.284	6.178	7.713	7.768	8.774	8.351	8.499	11.126
Largo plazo	6.284	6.178	7.713	7.768	8.774	8.351	8.499	11.126
Banco Central	950	999	954	866	774	661	593	668
Largo plazo	946	997	941	865	774	661	593	668
Corto plazo	4	2	14	1	0	0	0	0
Bancos	13.875	13.992	14.394	14.476	14.713	13.339	12.774	13.299
Largo plazo	9.771	10.047	9.877	10.098	10.512	9.816	9.824	10.189
Corto plazo	4.104	3.945	4.517	4.378	4.201	3.524	2.950	3.110
Otras sociedades financieras (3)	1.056	1.019	1.063	1.008	1.022	1.010	1.116	1.035
Largo plazo	949	913	936	884	900	873	966	896
Corto plazo	108	106	126	125	122	137	150	139
Empresas no financieras (3) (4)	42.323	46.066	48.791	49.020	48.461	48.904	47.397	48.296
Largo plazo	35.252	39.260	41.780	42.822	42.804	43.474	41.857	43.196
Corto plazo	7.071	6.806	7.011	6.198	5.657	5.430	5.540	5.100
Empresas de inversión extranjera directa	23.574	23.318	25.593	25.807	26.170	34.008	34.892	35.426
Largo plazo	21.147	21.124	22.918	23.272	23.147	23.897	24.794	26.008
Corto plazo	2.427	2.193	2.675	2.536	3.023	10.111	10.098	9.418
Total	138.163	140.703	149.652	149.096	151.051	156.569	155.656	159.864



CUADRO 4.5.6
Duración de la deuda externa de largo plazo, por sector deudor (1)

	Sector público		Sector privado		Total	
	Saldo Adeudado (Millones de dólares)	Duración (años)	Saldo adeudado (Millones de dólares)	Duración (años)	Saldo adeudado (Millones de dólares)	Duración (años)
2012	24.346	7,2	73.213	5,4	97.558	5,9
2013	25.836	7,1	89.418	5,5	115.254	5,9
2014	29.217	8,0	101.243	5,5	130.460	6,0
2015	30.137	7,5	103.051	5,1	133.188	5,6
2014 II	26.735	7,5	93.731	5,4	120.466	5,9
III	27.037	7,4	96.271	5,6	123.308	5,9
IV	29.217	8,0	101.243	5,5	130.460	6,0
2015 I	29.516	7,9	103.159	5,5	132.675	6,0
II	29.894	8,0	104.432	5,4	134.326	5,9
III	30.443	7,8	103.406	5,3	133.850	5,9
IV	30.137	7,5	103.051	5,1	133.188	5,6
2016 I	33.556	7,6	105.328	5,0	138.884	5,7

**CUADRO 4.5.7**
Créditos externos por tasa interés y plazo (1)

	Tasa fija			Tasa variable Libor			Tasa variable Prime			Sin tasa de interés		Total monto contratado (millones de dólares)
	Monto contratado (millones de dólares)	Tasa de interés promedio ponderado (% anual)	Plazo promedio ponderado (meses)	Monto contratado (millones de dólares)	Spread promedio ponderado (% anual)	Plazo promedio ponderado (meses)	Monto contratado (millones de dólares)	Spread promedio ponderado (% anual)	Plazo promedio ponderado (meses)	Monto contratado (millones de dólares)	Plazo promedio ponderado (meses)	
2012	4.485	6	82	11.080	2	82	0	0	0	1.225	71	16.790
2013	6.469	7	118	4.572	2	79	0	0	0	447	77	11.488
2014	2.749	6	84	5.315	2	85	0	0	0	68	74	8.131
2015	2.697	5	66	3.227	2	85	0	0	0	71	49	5.995
2014 Abr	298	6,6	54,3	482	1,5	82,5	0	0,0	0,0	34	60,0	813
May	100	6,9	59,4	41	2,0	153,9	0	0,0	0,0	0	0,0	142
Jun	156	6,4	53,7	234	1,3	56,0	0	0,0	0,0	0	0,0	390
Jul	168	5,8	170,1	202	1,7	72,6	0	0,0	0,0	10	75,4	379
Ago	45	5,9	51,5	114	1,6	130,7	0	0,0	0,0	0	0,0	159
Sep	589	6,1	141,2	37	2,4	52,7	0	0,0	0,0	0	0,0	626
Oct	32	2,0	47,6	474	0,9	60,2	0	0,0	0,0	0	0,0	506
Nov	221	6,3	51,9	1.128	1,9	63,9	0	0,0	0,0	0	0,0	1.349
Dic	319	7,2	84,1	307	1,6	66,2	0	0,0	0,0	0	0,0	625
2015 Ene	249	2,8	44,3	28	1,1	46,6	0	0,0	0,0	0	0,0	277
Feb	173	1,3	40,8	92	1,0	46,4	0	0,0	0,0	0	0,0	265
Mar	32	4,0	66,7	793	1,3	54,8	0	0,0	0,0	0	0,0	825
Abr	18	4,7	68,8	104	2,6	70,6	0	0,0	0,0	0	0,0	122
May	18	5,7	53,5	886	1,4	85,5	0	0,0	0,0	11	48,8	914
Jun	372	1,2	59,2	221	1,2	57,2	0	0,0	0,0	0	0,0	594
Jul	39	7,2	82,6	122	2,6	67,1	0	0,0	0,0	5	48,9	166
Ago	70	5,3	73,3	358	2,5	181,5	0	0,0	0,0	12	51,1	440
Sep	489	4,6	72,4	386	2,1	124,6	0	0,0	0,0	0	0,0	875
Oct	35	2,4	56,4	90	2,8	45,3	0	0,0	0,0	3	60,0	127
Nov	937	8,5	68,7	71	1,9	49,2	0	0,0	0,0	6	23,9	1.015
Dic	264	6,8	88,7	75	2,5	25,4	0	0,0	0,0	35	52,7	375
2016 Ene	137	7,1	104,4	360	2,7	253,9	0	0,0	0,0	0	0,0	496
Feb	31	2,3	86,4	524	2,9	59,4	0	0,0	0,0	8	50,4	563
Mar	27	5,1	90,2	207	1,0	49,3	0	0,0	0,0	2	60,0	236

Comercio Exterior

**CUADRO 4.6.1
Exportaciones (1)**

(Millones de dólares)

	Mineras		Agropecuarias silvícolas y pesqueras		Industria								Total exportaciones (FOB)	
	Cobre	Total	Sector frutícola	Total	Alimentos			Bebidas y tabaco		Forestal y muebles de madera	Celulosa, papel y otros			Total
					Harina de pescado	Salmón	Total	Vino embotellado	Total		Celulosa blanqueada	Total		
2012	41.955	46.259	4.165	5.019	443	1.982	7.583	1.452	2.238	2.122	2.296	3.285	26.513	77.791
2013	39.946	43.700	4.628	5.647	416	2.782	8.298	1.483	2.329	2.261	2.514	3.528	27.039	76.386
2014	37.363	40.485	4.751	5.630	428	3.649	9.358	1.545	2.311	2.547	2.583	3.558	28.809	74.924
2015	30.253	32.667	4.549	5.234	358	3.074	8.055	1.541	2.274	2.290	2.321	3.165	24.331	62.232
2014 May	3.411	3.660	488	604	44	302	836	128	207	240	235	319	2.618	6.882
Jun	3.092	3.325	317	381	49	260	767	120	178	241	231	319	2.409	6.114
Jul	3.095	3.408	287	344	57	235	829	152	212	206	220	302	2.491	6.243
Ago	2.897	3.132	186	230	38	240	726	134	189	233	199	279	2.482	5.844
Sep	2.985	3.223	154	200	18	287	780	127	185	210	201	282	2.338	5.761
Oct	3.008	3.256	118	157	29	316	846	157	230	211	235	321	2.641	6.054
Nov	2.871	3.075	117	148	28	298	750	143	212	210	184	258	2.350	5.572
Dic	3.523	3.799	500	534	48	338	777	114	189	262	255	337	2.496	6.829
2015 Ene	2.735	3.012	742	788	22	379	767	132	183	172	167	235	2.143	5.944
Feb	2.479	2.649	524	564	38	276	627	90	142	196	189	259	1.864	5.076
Mar	2.761	2.926	621	729	32	299	709	105	183	228	203	277	2.254	5.908
Abr	2.685	2.884	626	744	24	222	618	129	200	182	209	289	2.066	5.693
May	2.517	2.688	352	424	33	192	591	116	162	194	193	258	1.857	4.969
Jun	2.788	3.025	324	394	31	199	645	129	181	199	171	252	1.875	5.294
Jul	2.163	2.386	292	350	36	220	704	163	243	214	249	326	2.233	4.968
Ago	2.288	2.462	199	239	20	225	646	131	184	155	222	287	2.014	4.716
Sep	2.350	2.553	177	213	32	227	699	136	194	194	165	237	2.007	4.773
Oct	2.309	2.507	135	171	25	236	663	150	221	214	214	286	2.119	4.797
Nov	2.554	2.747	149	174	39	299	718	134	197	200	165	226	1.982	4.903
Dic	2.624	2.829	409	443	25	300	668	127	183	141	174	232	1.918	5.190
2016 Ene	2.076	2.240	763	799	27	331	673	121	183	184	212	283	1.944	4.984
Feb	2.384	2.576	533	567	15	277	595	86	140	161	172	225	1.674	4.817
Mar	2.492	2.635	579	672	21	279	667	110	175	198	179	243	1.956	5.263
Abr	2.166	2.415	589	685	33	252	637	122	186	204	207	282	1.968	5.068

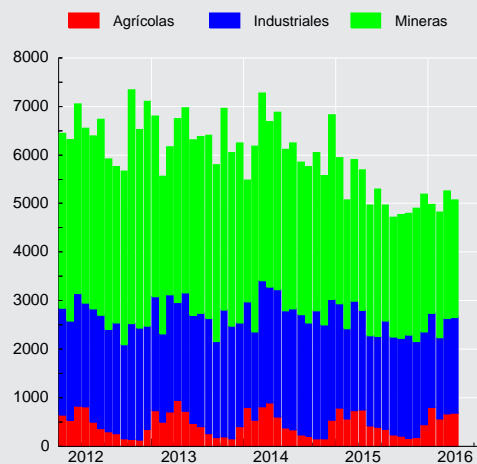
**Exportaciones
(millones de dólares)**



CUADRO 4.6.2 Importaciones (1)

(Millones de dólares)

	Bienes de consumo				Bienes intermedios				Bienes de capital	Total importaciones (CIF)	Total importaciones (FOB)
	Durables (2)	Semi-durables (3)	Otros bienes de consumo	Total	Productos energéticos		Resto intermedio	Total			
					Petróleo	Total					
2012	8.087	5.465	6.260	19.812	6.108	16.045	27.661	43.706	16.555	80.073	75.458
2013	8.984	5.954	6.719	21.656	6.633	15.026	27.299	42.325	15.289	79.269	74.678
2014	7.528	5.976	6.417	19.921	6.041	13.591	26.362	39.954	12.957	72.831	68.580
2015	7.030	5.495	5.679	18.204	2.874	7.954	24.645	32.599	11.714	62.517	58.738
2014 May	669	420	558	1.647	339	1.060	2.081	3.141	999	5.787	5.440
Jun	591	504	504	1.598	585	1.203	2.025	3.228	1.163	5.989	5.682
Jul	602	532	542	1.676	714	1.365	2.360	3.725	1.047	6.448	6.082
Ago	587	535	546	1.668	473	1.155	2.124	3.278	1.038	5.984	5.642
Sep	590	579	541	1.710	396	949	2.177	3.126	959	5.795	5.440
Oct	680	514	558	1.752	448	1.078	2.385	3.463	937	6.152	5.773
Nov	639	420	521	1.581	354	775	2.091	2.866	1.222	5.669	5.335
Dic	554	503	505	1.562	425	931	2.712	3.643	1.419	6.624	6.230
2015 Ene	545	491	434	1.470	236	669	2.401	3.070	851	5.391	5.045
Feb	508	501	425	1.434	208	626	1.850	2.475	898	4.807	4.504
Mar	594	527	513	1.635	314	892	2.058	2.950	907	5.492	5.141
Abr	661	262	459	1.383	235	698	1.999	2.697	1.004	5.083	4.753
May	539	314	431	1.284	235	709	1.829	2.538	749	4.571	4.280
Jun	529	378	475	1.383	365	877	1.978	2.855	814	5.052	4.742
Jul	622	525	532	1.680	259	702	2.314	3.016	997	5.692	5.358
Ago	595	545	487	1.627	204	579	2.095	2.674	1.046	5.347	5.038
Sep	545	540	484	1.569	222	539	2.130	2.668	1.120	5.357	5.054
Oct	758	507	492	1.756	166	552	2.100	2.652	1.067	5.474	5.154
Nov	581	426	459	1.466	245	561	1.902	2.463	909	4.837	4.552
Dic	553	478	488	1.519	186	550	1.991	2.542	1.352	5.413	5.119
2016 Ene	475	425	379	1.279	180	491	1.769	2.260	994	4.534	4.257
Feb	490	453	397	1.339	75	376	1.661	2.037	881	4.258	4.005
Mar	599	420	454	1.473	211	598	1.861	2.459	1.059	4.991	4.694
Abr	559	307	400	1.266	167	490	1.792	2.282	1.230	4.778	4.513

Importaciones CIF
(millones de dólares)

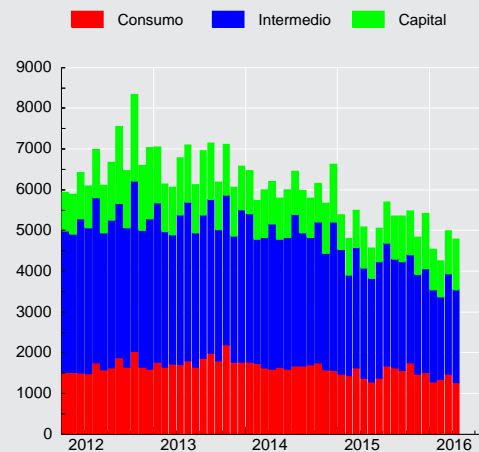

CUADRO 4.6.3
Índice de Volumen de exportaciones a precios del año anterior (1)

(Base 2008=100)

	Mineras		Agropecuarias silvícolas y pesqueras		Industria								Total exportaciones (FOB)	
	Cobre	Total	Sector frutícola	Total	Alimentos			Bebidas y tabaco		Forestal y muebles de madera	Celulosa, papel y otros			Total
					Harina de pescado	Salmón	Total	Vino embotellado	Total		Celulosa blanqueada	Total		
2012	101,7	102,8	114,8	114,8	62,1	103,2	97,2	121,1	126,7	87,1	104,2	107,7	102,5	102,7
2013	107,8	108,0	121,4	122,1	48,4	125,0	99,3	118,7	129,4	89,2	108,9	111,2	103,3	106,4
2014	109,3	109,5	113,9	112,8	52,0	145,3	102,6	123,6	127,6	97,2	112,7	111,9	107,7	108,3
2015	108,9	109,4	123,9	117,9	39,1	155,1	102,1	131,0	135,6	92,0	103,4	102,6	101,1	106,1
2014 II	111,6	111,2	143,8	146,3	62,9	132,5	106,2	127,4	131,0	103,2	115,8	115,1	109,6	112,1
2014 III	107,4	107,9	64,7	71,5	52,2	124,0	101,3	129,8	125,2	100,4	109,8	110,3	108,6	105,0
2014 IV	113,6	114,2	69,4	69,6	43,5	162,8	104,2	134,5	144,4	106,2	119,3	117,4	114,1	110,5
2015 I	102,0	102,6	220,9	196,1	35,1	176,4	101,6	106,4	119,3	92,2	101,6	99,8	100,9	108,0
2015 II	112,5	112,8	140,7	132,3	37,6	122,6	93,6	128,9	129,1	89,3	100,8	102,5	94,7	106,4
2015 III	104,0	104,9	70,7	77,3	42,1	142,1	104,6	146,7	144,5	92,6	110,8	109,4	104,1	101,9
2015 IV	117,2	117,3	63,3	65,9	41,6	179,2	108,7	142,0	149,7	93,8	100,3	98,8	104,9	108,0
2016 I	105,9	105,7	207,8	185,2	29,2	189,3	104,6	109,9	127,0	91,8	111,0	104,3	100,1	108,8

Volumen de exportaciones a precios de año anterior
 (variación respecto año anterior, porcentaje)

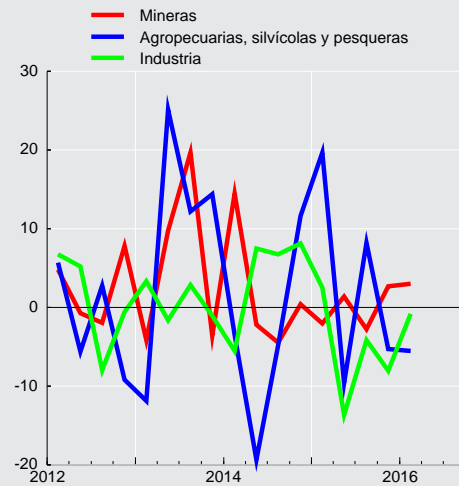



CUADRO 4.6.4
Índice de volumen de importaciones a precios del año anterior (1)

(Base 2008=100)

	Bienes de consumo	Bienes intermedios				Bienes de capital	Total importaciones (CIF)
		Productos energéticos		Resto intermedio	Total		
		Petróleo	Total				
2012	150,1	77,4	98,3	129,7	119,0	145,8	131,3
2013	164,7	88,6	100,4	129,1	119,6	136,6	133,1
2014	152,5	86,0	95,5	126,0	115,6	116,7	124,3
2015	147,0	78,8	93,3	124,6	113,9	107,7	120,4
2014 II	145,3	93,1	99,2	123,0	115,4	121,6	123,5
III	158,0	85,6	95,8	133,8	120,4	110,3	127,3
IV	153,4	88,7	92,6	132,0	118,0	124,8	127,4
2015 I	142,1	78,5	98,2	113,8	109,4	95,5	114,2
II	129,7	84,8	100,2	119,3	113,5	101,2	115,0
III	160,6	75,8	86,8	136,8	118,6	115,6	127,8
IV	155,7	76,1	87,9	128,7	114,1	118,3	124,5
2016 I	132,7	78,4	99,8	105,3	102,6	104,1	109,8

Volumen de importaciones a precios de año anterior
 (variación respecto año anterior, porcentaje)

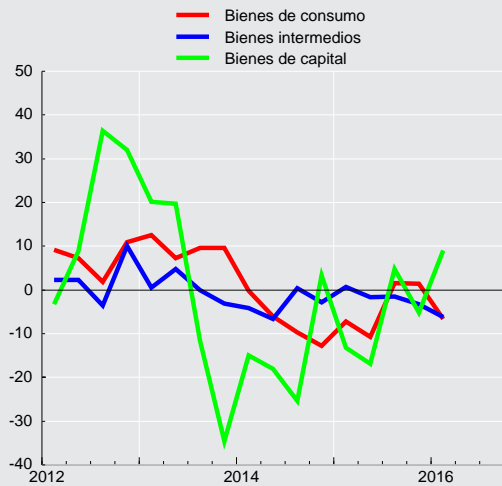



CUADRO 4.6.5
Índice de precios de exportaciones, deflactor implícito (1)

(Base 2008=100)

	Mineras		Agropecuarias silvícolas y pesqueras		Industria								Total exportaciones (FOB)	
	Cobre	Total	Sector frutícola	Total	Alimentos			Bebidas y tabaco		Forestal y muebles de madera	Celulosa, papel y otros			Total
					Harina de pescado	Salmón	Total	Vino embotellado	Total		Celulosa blanqueada	Total		
2012	129,9	131,2	105,0	107,6	141,9	108,0	114,2	100,8	105,2	112,2	92,4	93,8	98,9	117,5
2013	116,7	118,0	110,3	113,7	170,9	125,2	122,2	105,0	107,2	116,8	96,9	97,6	100,1	111,3
2014	107,7	107,8	120,6	122,8	163,6	141,2	133,4	105,1	107,9	120,7	96,1	97,9	102,3	107,3
2015	87,5	87,1	106,2	109,2	182,1	111,5	115,4	98,9	99,9	114,7	94,2	94,9	92,0	91,0
2014 II	108,3	109,0	118,5	125,9	151,7	148,4	132,8	102,3	108,2	123,0	97,8	98,9	103,5	108,8
2014 III	105,3	105,5	112,2	106,6	172,6	138,2	134,9	107,2	111,4	119,2	94,7	96,3	103,0	105,4
2014 IV	104,2	103,4	122,4	118,5	192,3	131,5	133,3	103,7	104,2	118,6	94,7	96,0	100,4	103,6
2015 I	98,5	97,6	98,8	104,4	208,4	121,6	121,1	103,2	101,5	119,1	92,4	95,2	94,9	97,2
2015 II	89,4	88,9	107,1	116,2	186,7	112,6	115,8	97,7	100,3	118,8	95,4	95,9	93,7	93,0
2015 III	82,4	82,3	109,2	102,0	168,2	106,4	114,6	98,5	102,5	112,1	96,3	95,7	91,9	88,0
2015 IV	80,5	80,4	126,7	117,7	170,0	104,9	110,3	97,3	95,8	109,1	92,3	92,7	87,7	85,5
2016 I	82,7	82,2	104,3	108,3	171,1	105,5	108,3	97,1	93,4	109,0	85,1	88,5	85,2	85,8

CUADRO 4.6.6
Índice de precios de importaciones, deflactor implícito (1)

(Base 2008=100)

	Bienes de consumo	Bienes intermedios				Bienes de capital	Total importaciones (CIF)
		Productos energéticos		Resto intermedio	Total		
		Petróleo	Total				
2012	97,6	110,0	103,0	95,3	96,1	102,9	97,1
2013	97,2	104,4	94,5	94,4	92,6	101,4	94,9
2014	96,6	97,9	89,9	93,5	90,4	100,6	93,3
2015	91,6	50,8	53,8	88,3	74,9	98,6	82,7
2014 II	98,6	104,1	95,3	89,9	90,1	95,1	92,7
2014 III	94,6	103,2	91,5	88,9	88,0	100,0	91,2
2014 IV	94,4	77,1	75,9	97,3	88,4	103,9	92,2
2015 I	94,5	53,8	56,2	99,0	81,3	100,8	87,5
2015 II	92,4	54,9	57,6	87,0	74,6	92,0	81,5
2015 III	89,8	50,3	52,9	85,4	73,7	99,1	81,7
2015 IV	90,1	43,7	47,8	83,2	70,2	101,9	80,4
2016 I	91,2	33,2	37,1	89,8	68,9	102,2	80,0



CUADRO 4.6.7 Exportaciones por países (1)

(Millones de dólares FOB)

	América							Europa			Asia			
	América del norte				América del sur			Total	Unión Europea	Total	China	Japón	Corea del sur	Total
	EE.UU.	México	Canadá	Total	Brasil	Argentina	Total							
2012	9.547	1.342	1.279	12.168	4.289	1.065	11.519	24.486	11.837	13.923	18.079	8.325	4.525	37.328
2013	9.730	1.314	1.419	12.463	4.392	1.041	11.550	24.815	11.100	13.287	19.067	7.487	4.166	36.675
2014	9.238	1.302	1.196	11.736	4.049	962	11.020	23.668	10.818	12.880	18.196	7.375	4.654	36.612
2015	8.155	1.339	1.243	10.737	3.076	806	8.906	20.543	8.216	9.734	16.340	5.308	4.047	30.814
2014 May	866	112	130	1.107	377	71	1.013	2.207	1.092	1.275	1.407	747	371	3.220
Jun	731	105	70	906	293	89	862	1.857	1.055	1.234	1.336	474	457	2.930
Jul	685	123	156	964	292	76	893	1.935	820	1.008	1.457	708	464	3.150
Ago	670	96	142	908	283	92	912	1.890	937	1.129	1.350	531	349	2.750
Sep	622	96	55	773	341	96	941	1.782	684	912	1.601	414	397	2.892
Oct	653	117	126	896	380	89	1.039	2.040	881	1.128	1.595	499	315	2.782
Nov	545	116	59	720	306	76	949	1.742	760	921	1.475	631	311	2.828
Dic	873	106	96	1.076	311	72	901	2.065	757	875	1.811	720	415	3.674
2015 Ene	923	104	109	1.136	300	61	774	1.970	652	747	1.569	614	379	3.058
Feb	788	108	124	1.019	228	53	670	1.749	601	728	1.254	443	410	2.518
Mar	968	125	66	1.160	281	71	828	2.061	733	844	1.504	549	458	2.928
Abr	804	127	144	1.075	324	67	843	2.003	889	1.009	1.375	447	370	2.586
May	557	109	38	703	226	54	631	1.426	778	945	1.141	396	325	2.439
Jun	686	115	201	1.002	208	68	632	1.711	667	809	1.408	490	304	2.708
Jul	678	103	69	849	279	63	818	1.746	762	945	1.159	365	299	2.181
Ago	575	113	183	871	273	79	738	1.672	594	727	1.278	338	267	2.247
Sep	565	117	57	739	188	75	676	1.495	631	743	1.366	356	298	2.441
Oct	529	107	68	704	309	76	825	1.612	707	822	1.344	306	257	2.288
Nov	502	109	122	733	228	72	754	1.556	629	743	1.463	413	330	2.545
Dic	579	101	63	743	231	66	717	1.541	574	672	1.478	590	351	2.877
2016 Ene	736	104	64	905	178	47	550	1.514	652	752	1.446	496	353	2.599
Feb	758	102	126	987	263	53	647	1.701	511	607	1.420	420	313	2.449
Mar	757	115	80	953	246	56	709	1.741	705	788	1.458	456	364	2.646
Abr	717	115	91	923	245	53	667	1.670	642	785	1.428	425	319	2.553

CUADRO 4.6.8 Importaciones por países (1)

(Millones de dólares CIF)

	América							Europa			Asia			
	América del norte				América del sur			Total	Unión Europea	Total	China	Japón	Corea del sur	Total
	EE.UU.	México	Canadá	Total	Brasil	Argentina	Total							
2012	18.578	2.608	1.032	22.218	5.186	5.283	17.799	41.822	10.633	11.455	14.432	2.596	2.604	22.850
2013	16.019	2.517	1.542	20.078	5.104	3.931	16.110	37.638	13.019	13.800	15.784	2.368	2.744	24.422
2014	14.205	2.431	1.268	17.904	5.678	2.916	14.849	34.314	11.165	11.897	14.994	2.296	2.306	23.086
2015	11.757	2.141	745	14.643	4.859	2.519	11.597	27.444	9.719	10.436	14.604	2.085	2.005	22.378
2014 May	1.178	204	82	1.463	356	231	972	2.607	963	1.035	1.149	219	244	1.886
Jun	1.093	203	102	1.397	309	220	1.135	2.703	1.001	1.050	1.173	193	203	1.820
Jul	1.208	234	82	1.525	694	265	1.566	3.217	990	1.058	1.301	160	196	1.983
Ago	1.291	216	75	1.581	556	225	1.272	2.932	774	829	1.291	248	147	2.030
Sep	1.144	215	74	1.433	450	240	1.231	2.777	798	861	1.384	175	154	1.997
Oct	1.241	216	95	1.552	434	266	1.270	2.952	765	813	1.460	182	133	2.091
Nov	1.040	171	67	1.277	421	247	1.101	2.473	926	975	1.262	234	166	1.975
Dic	1.123	212	96	1.431	565	228	1.251	2.790	1.225	1.293	1.226	140	180	1.866
2015 Ene	991	167	76	1.234	335	214	919	2.242	758	819	1.281	137	174	1.879
Feb	897	136	48	1.081	374	200	884	2.111	695	737	1.200	131	167	1.801
Mar	1.114	179	64	1.357	411	238	1.015	2.470	739	802	1.288	170	155	2.003
Abr	1.003	154	68	1.226	414	224	964	2.324	842	892	969	172	272	1.722
May	927	191	41	1.160	409	189	857	2.140	660	718	946	166	155	1.558
Jun	1.000	172	68	1.239	467	239	1.102	2.479	734	795	1.074	141	160	1.625
Jul	1.062	199	75	1.335	449	242	1.053	2.487	905	987	1.336	190	164	2.020
Ago	1.003	211	85	1.299	345	167	900	2.305	783	833	1.361	223	172	2.061
Sep	907	202	48	1.157	431	220	1.004	2.221	840	924	1.351	228	155	2.063
Oct	972	198	52	1.222	363	200	953	2.257	872	929	1.460	206	172	2.147
Nov	838	156	69	1.062	436	209	978	2.113	782	836	1.150	163	125	1.733
Dic	1.043	177	52	1.271	425	178	967	2.294	1.110	1.163	1.189	158	135	1.766
2016 Ene	864	147	55	1.066	306	169	728	1.851	677	743	1.123	174	154	1.748
Feb	732	132	34	898	278	192	703	1.672	803	857	1.173	118	100	1.611
Mar	841	167	53	1.061	414	214	897	2.046	1.032	1.105	1.066	200	110	1.679
Abr	754	157	52	963	329	199	859	1.897	1.124	1.187	939	157	161	1.528

V. MERCADO LABORAL



CUADRO 5.1 Fuerza de trabajo nacional e inactivos (1)(2)

(Promedios móviles trimestrales, miles de personas)

	Población de 15 años y más	Fuerza de trabajo										Inactivos	% Var. (2)
		Total	% Var. (2)	Ocupados	% Var. (2)	Desocupados	% Var. (2)	Cesantes	% Var. (2)	Buscan trabajo por primera vez	% Var. (2)		
2014 Abr	14.053,95	8.437,21	1,9	7.921,87	2,2	515,34	-2,1	463,36	-2,7	51,98	2,8	5.616,74	1,1
May	14.072,14	8.412,38	1,4	7.883,90	1,6	528,49	-0,4	477,87	0,8	50,61	-10,7	5.659,76	1,8
Jun	14.090,37	8.395,17	1,6	7.853,60	1,3	541,57	6,2	496,82	8,7	44,75	-14,8	5.695,21	1,5
Jul	14.108,62	8.360,90	1,8	7.819,68	1,0	541,22	14,7	499,29	16,9	41,93	-6,7	5.747,72	1,2
Ago	14.127,40	8.362,69	1,7	7.802,50	0,7	560,18	19,2	516,33	19,7	43,85	12,7	5.764,72	1,4
Sep	14.146,22	8.408,74	2,2	7.850,80	1,2	557,95	19,2	515,55	19,3	42,40	18,2	5.737,48	0,7
Oct	14.165,01	8.435,57	2,0	7.894,84	1,3	540,73	12,3	493,62	12,6	47,11	8,6	5.729,45	1,0
Nov	14.183,78	8.482,35	2,1	7.968,98	1,8	513,37	8,4	469,44	9,6	43,93	-3,0	5.701,43	0,8
Dic	14.202,60	8.527,83	1,8	8.013,72	1,4	514,12	8,3	454,89	10,3	59,23	-5,0	5.674,76	1,3
2015 Ene	14.221,44	8.527,49	1,1	8.003,05	1,1	524,44	1,7	460,07	7,2	64,37	-25,4	5.693,95	2,3
Feb	14.240,17	8.510,45	0,6	7.990,85	0,6	519,60	0,1	454,59	5,0	65,01	-24,6	5.729,73	3,1
Mar	14.258,98	8.494,77	0,7	7.973,96	1,0	520,81	-4,3	464,93	-0,3	55,89	-28,5	5.764,21	3,0
Abr	14.277,81	8.511,60	0,9	7.988,26	0,8	523,33	1,6	469,12	1,2	54,21	4,3	5.766,21	2,7
May	14.296,57	8.536,67	1,5	7.976,15	1,2	560,52	6,1	503,29	5,3	57,23	13,1	5.759,90	1,8
Jun	14.315,38	8.528,37	1,6	7.972,63	1,5	555,74	2,6	500,58	0,8	55,15	23,2	5.787,01	1,6
Jul	14.334,16	8.523,19	1,9	7.962,94	1,8	560,25	3,5	510,24	2,2	50,01	19,3	5.810,97	1,1
Ago	14.354,38	8.532,48	2,0	7.980,91	2,3	551,57	-1,5	507,47	-1,7	44,10	0,6	5.821,90	1,0
Sep	14.374,72	8.579,27	2,0	8.028,20	2,3	551,07	-1,2	507,66	-1,5	43,41	2,4	5.795,45	1,0
Oct	14.395,14	8.564,17	1,5	8.023,38	1,6	540,79	0,0	498,61	1,0	42,18	-10,5	5.830,98	1,8
Nov	14.415,63	8.595,86	1,3	8.074,69	1,3	521,17	1,5	476,20	1,4	44,97	2,4	5.819,77	2,1
Dic	14.436,22	8.635,88	1,3	8.136,36	1,5	499,52	-2,8	445,77	-2,0	53,75	-9,2	5.800,34	2,2
2016 Ene	14.456,91	8.671,17	1,7	8.165,19	2,0	505,98	-3,5	440,40	-4,3	65,58	1,9	5.785,74	1,6
Feb	14.477,70	8.645,38	1,6	8.134,37	1,8	511,01	-1,7	443,92	-2,3	67,09	3,2	5.832,32	1,8
Mar	14.498,56	8.617,73	1,4	8.077,98	1,3	539,74	3,6	483,14	3,9	56,60	1,3	5.880,83	2,0

Fuente: Instituto Nacional de Estadísticas (INE).



CUADRO 5.2 Tasa de desocupación, nacional y por región (1)

(Porcentaje)

	Nacional	Región														
		I	II	III	IV	V	VI	VII	VIII	IX	X	XI	XII	RMS	XIV	XV
2014 Abr	6,1	5,2	7,7	6,9	6,3	7,0	4,7	5,2	8,4	6,0	4,0	4,3	2,1	6,0	4,2	6,2
May	6,3	5,4	7,3	6,9	7,6	7,4	5,0	6,0	8,0	5,9	3,5	4,1	2,8	6,2	4,3	6,7
Jun	6,5	6,7	7,0	6,2	7,8	7,2	5,0	6,4	7,6	6,0	3,2	4,3	2,3	6,7	3,8	6,4
Jul	6,5	6,6	5,5	6,6	7,2	7,1	5,3	6,6	7,8	6,1	3,3	3,7	3,2	6,8	4,2	7,0
Ago	6,7	6,4	4,8	6,9	6,6	7,2	5,2	7,2	8,2	6,1	3,6	3,4	3,3	7,2	4,5	6,1
Sep	6,6	5,3	5,1	7,2	6,6	7,7	5,5	7,0	8,3	6,2	4,1	3,1	3,2	6,8	4,8	6,2
Oct	6,4	5,5	5,9	7,1	6,5	7,0	5,6	7,1	8,2	5,9	4,0	3,3	2,2	6,4	5,0	5,9
Nov	6,1	5,5	6,0	7,0	7,0	6,9	5,5	6,0	7,4	6,1	4,2	3,4	2,3	5,8	5,6	5,7
Dic	6,0	5,5	5,4	5,7	6,9	6,7	5,6	5,7	7,7	6,0	4,1	3,1	2,8	5,9	5,4	5,6
2015 Ene	6,2	7,0	5,9	4,9	8,1	7,5	5,2	5,0	7,8	6,6	3,8	3,3	2,8	5,9	5,1	5,7
Feb	6,1	7,3	6,0	4,1	8,3	7,4	5,1	4,3	8,2	6,8	2,8	3,4	2,8	6,0	4,2	5,6
Mar	6,1	7,1	7,6	5,0	7,6	7,5	4,4	4,3	7,8	6,5	2,8	3,9	3,0	6,1	4,4	6,2
Abr	6,1	7,3	6,6	6,1	7,2	6,9	5,1	4,6	7,2	5,9	3,1	3,9	4,4	6,4	4,2	5,8
May	6,6	7,8	7,0	8,0	7,8	7,0	5,6	4,9	7,6	6,9	3,5	4,2	4,0	6,8	4,5	5,8
Jun	6,5	7,6	6,4	7,4	7,5	6,9	5,5	5,9	7,6	7,8	3,1	3,7	3,8	6,7	4,3	4,9
Jul	6,6	6,0	7,0	6,6	7,5	6,9	5,7	6,2	8,0	8,4	3,8	3,4	3,7	6,5	4,4	4,3
Ago	6,5	6,4	6,4	5,2	7,0	6,9	6,3	6,5	7,9	7,4	3,8	2,9	3,7	6,4	4,8	4,5
Sep	6,4	7,2	6,4	5,5	7,6	6,5	6,7	6,7	8,0	6,2	4,3	3,1	3,8	6,3	4,8	5,0
Oct	6,3	7,3	5,3	5,0	7,1	6,7	6,0	6,7	7,9	5,8	3,4	3,2	2,9	6,4	4,9	5,6
Nov	6,1	7,1	6,0	4,2	6,6	6,6	5,6	6,9	7,5	6,3	3,2	3,4	3,3	6,0	3,8	5,0
Dic	5,8	7,1	6,3	4,6	6,9	6,6	5,2	5,8	6,6	7,2	2,3	3,3	3,2	5,7	4,3	4,9
2016 Ene	5,8	8,4	7,1	5,7	7,7	6,6	5,7	4,9	6,2	6,9	2,5	3,5	2,8	5,8	3,7	5,6
Feb	5,9	8,3	7,0	7,5	7,2	6,5	5,4	4,4	6,6	6,3	2,2	3,4	1,8	6,1	3,6	5,7
Mar	6,3	8,0	7,9	9,2	6,5	6,8	5,3	4,2	7,1	6,0	2,5	3,7	3,1	6,7	3,6	6,0

Fuente: Instituto Nacional de Estadísticas (INE).

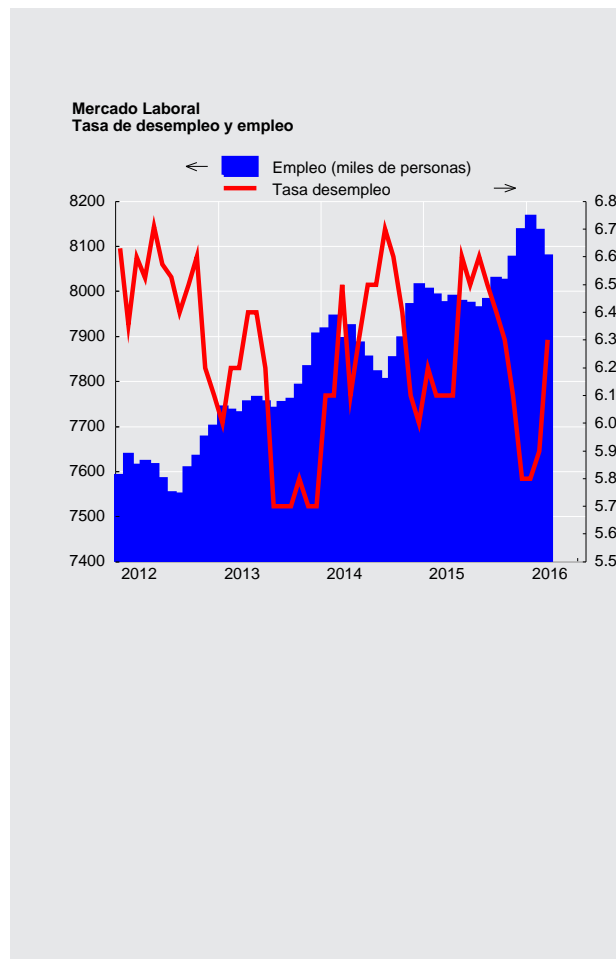



CUADRO 5.3 Ocupados, por rama de actividad económica (1)(2)

(Promedios móviles trimestrales, miles de personas)

	Total	Agricultura ganadería caza y silvicultura	Pesca	Explotación de minas y canteras	Industria manufacturera	Suministro de electricidad gas y agua	Construcción	Comercio al por mayor y al por menor (3)	Hoteles y restaurantes
2014 Abr	7.921,87	711,73	55,56	238,53	881,21	53,70	665,47	1.632,24	277,71
May	7.883,90	681,72	58,08	240,30	898,60	56,12	666,24	1.600,88	263,69
Jun	7.853,60	650,75	58,83	236,02	913,87	58,56	671,33	1.562,56	255,34
Jul	7.819,68	630,18	60,23	234,36	906,64	61,04	648,98	1.564,20	260,82
Ago	7.802,50	631,77	61,62	233,18	910,72	63,27	649,38	1.539,41	255,77
Sep	7.850,80	634,08	60,04	231,28	909,36	58,17	649,41	1.558,97	270,81
Oct	7.894,84	649,85	57,08	229,51	906,63	61,96	660,07	1.563,20	278,38
Nov	7.968,98	680,53	50,84	238,18	900,47	63,26	663,49	1.582,98	290,28
Dic	8.013,72	732,33	51,91	241,58	882,60	67,59	661,65	1.588,82	286,78
2015 Ene	8.003,05	753,60	52,68	241,77	891,69	61,67	647,31	1.597,96	300,78
Feb	7.990,85	758,67	60,30	235,81	879,31	61,18	638,24	1.597,94	315,19
Mar	7.973,96	744,89	62,26	233,92	871,99	63,40	653,54	1.595,44	312,37
Abr	7.988,26	723,15	61,70	230,79	882,79	64,12	670,31	1.598,74	292,96
May	7.976,15	682,52	60,25	231,69	884,76	61,72	691,39	1.597,90	283,43
Jun	7.972,63	651,52	59,26	227,05	904,58	57,54	691,44	1.590,81	278,64
Jul	7.962,94	638,26	58,93	232,89	907,67	55,23	684,43	1.565,89	289,10
Ago	7.980,91	647,23	55,57	223,68	910,51	55,69	687,70	1.547,84	289,93
Sep	8.028,20	652,24	56,69	222,77	909,93	59,62	704,33	1.556,18	311,63
Oct	8.023,38	659,45	65,00	223,39	899,75	63,43	711,41	1.534,74	317,11
Nov	8.074,69	676,07	60,97	226,69	907,11	65,54	708,66	1.565,66	334,24
Dic	8.136,36	722,62	61,74	218,54	891,89	60,32	706,03	1.621,36	332,73
2016 Ene	8.165,19	754,76	62,18	206,02	884,88	59,03	711,29	1.632,19	342,27
Feb	8.134,37	777,96	63,05	195,11	859,32	56,08	716,88	1.626,01	351,51
Mar	8.077,98	766,43	65,66	199,68	862,48	61,22	699,99	1.611,38	365,00

Fuente: Instituto Nacional de Estadísticas (INE)

CUADRO 5.3 Ocupados, por rama de actividad económica (continuación) (1)(2)

(Promedios móviles trimestrales, miles de personas)

	Transporte, almacenamiento y comunicaciones	Intermediación financiera	Actividades inmobiliarias, empresariales y de alquiler	Administración pública y defensa (4)	Enseñanza	Servicios sociales y de salud	Otras actividades de servicios comunitarios (5)	Hogares privados con servicio doméstico	Organizaciones y organismos extraterritoriales
2014 Abr	589,85	157,67	514,78	425,35	592,13	382,06	244,01	499,55	0,32
May	597,42	160,63	504,10	426,33	618,57	373,13	240,02	497,75	0,32
Jun	582,33	165,40	513,54	429,07	630,99	379,21	242,29	501,31	2,19
Jul	567,82	156,98	506,92	433,02	642,27	394,19	246,02	503,31	2,69
Ago	556,62	159,76	512,59	438,88	638,09	398,74	248,41	501,62	2,68
Sep	566,02	151,66	496,67	449,50	645,07	400,49	255,98	510,04	3,25
Oct	562,14	161,93	486,68	451,69	655,90	397,41	253,10	515,14	4,18
Nov	572,00	166,08	499,91	450,01	668,08	383,88	249,21	505,82	3,97
Dic	583,41	173,62	496,08	456,84	664,35	384,71	250,52	488,95	1,96
2015 Ene	590,47	175,11	498,54	456,82	633,08	393,82	253,19	453,07	1,46
Feb	592,72	170,19	502,53	469,62	610,46	394,54	247,43	454,15	2,57
Mar	590,30	161,05	513,29	475,68	604,23	397,06	236,08	455,83	2,63
Abr	601,68	161,36	516,95	477,22	610,05	390,97	236,46	466,78	2,23
May	590,38	169,03	507,06	468,05	638,25	394,55	246,71	466,96	1,49
Jun	598,78	175,28	506,72	467,71	658,64	406,85	245,13	450,98	1,70
Jul	598,70	176,93	522,75	463,21	664,29	406,52	247,30	449,59	1,26
Ago	606,61	174,83	526,62	463,37	685,00	414,63	249,15	441,56	0,99
Sep	602,92	172,93	517,07	456,80	692,29	420,95	245,77	444,74	1,35
Oct	603,78	168,39	493,62	466,66	698,59	417,27	236,85	462,58	1,33
Nov	593,06	165,51	489,53	454,45	690,58	404,75	255,40	474,49	1,98
Dic	598,80	163,18	497,11	453,01	667,26	405,87	253,05	480,96	1,90
2016 Ene	597,62	170,54	511,86	448,35	646,12	409,20	263,71	462,51	2,66
Feb	605,31	177,76	516,38	450,63	615,89	411,69	252,10	455,96	2,72
Mar	592,55	185,87	519,22	442,88	612,16	399,00	245,16	446,63	2,67

Fuente: Instituto Nacional de Estadísticas (INE)



CUADRO 5.4 Cesantes, por rama de actividad económica (1)(2)

(Miles de personas)

	Total	Agricultura ganadería caza y silvicultura	Pesca	Explotación de minas y canteras	Industria manufacturera	Suministro de electricidad gas y agua	Construcción	Comercio al por mayor y al por menor (3)	Hoteles y restaurantes
2014 Abr	463,36	27,50	0,69	24,42	48,02	4,64	71,87	91,00	24,21
May	477,87	32,91	0,93	23,74	51,14	3,82	71,04	95,04	23,22
Jun	496,82	35,10	1,53	26,17	49,05	4,32	70,63	100,10	25,68
Jul	499,29	35,93	2,80	24,52	50,54	5,19	75,04	89,77	26,09
Ago	516,33	32,69	3,27	24,72	55,69	4,11	75,29	92,24	28,04
Sep	515,55	35,05	2,56	24,52	57,07	3,62	67,80	97,89	27,25
Oct	493,62	36,69	1,45	24,58	53,48	2,85	64,32	99,56	28,11
Nov	469,44	36,77	1,19	23,48	46,23	2,75	61,13	96,75	30,60
Dic	454,89	31,24	1,42	21,33	44,77	2,42	64,32	87,42	32,61
2015 Ene	460,07	28,98	1,02	21,11	49,14	2,84	58,19	89,19	31,91
Feb	454,59	28,68	0,84	22,94	47,48	3,15	62,27	84,95	29,54
Mar	464,93	31,27	0,58	22,71	47,99	3,57	55,04	94,23	28,15
Abr	469,12	34,07	1,19	22,41	42,44	3,48	55,86	95,77	27,77
May	503,29	35,93	1,37	24,11	48,23	4,93	61,38	97,96	28,58
Jun	500,58	39,90	1,35	24,31	47,67	5,05	64,66	93,42	29,04
Jul	510,24	41,34	1,26	26,75	50,37	5,98	69,28	97,76	27,40
Ago	507,47	38,15	1,52	27,71	56,16	4,81	64,22	104,05	30,53
Sep	507,66	34,36	1,92	29,06	54,70	3,93	67,57	104,11	31,51
Oct	498,61	34,32	1,66	24,91	55,26	3,70	65,88	101,58	30,93
Nov	476,20	34,70	1,24	21,32	47,76	3,15	63,32	93,21	31,37
Dic	445,77	29,07	1,24	21,56	46,33	2,97	59,42	86,18	31,12
2016 Ene	440,40	25,10	1,09	24,78	43,42	2,40	56,44	85,34	32,95
Feb	443,92	23,40	1,08	26,76	42,17	3,37	58,55	84,58	26,81
Mar	483,14	23,88	1,08	24,49	45,86	4,63	69,77	100,80	26,41

Fuente: Instituto Nacional de Estadísticas (INE).

CUADRO 5.4 Cesantes, por rama de actividad económica (continuación) (1)(2)

(Miles de personas)

	Transporte, almacenamiento y comunicaciones	Intermediación financiera	Actividades inmobiliarias, empresariales y de alquiler	Administración pública y defensa (4)	Enseñanza	Servicios sociales y de salud	Otras actividades de servicios comunitarios (5)	Hogares privados con servicio doméstico	Organizaciones y organismos extraterritoriales
2014 Abr	27,39	7,76	39,58	17,96	30,33	15,83	12,25	19,73	0,18
May	29,96	8,08	39,43	17,41	27,74	17,86	12,71	22,87	0,00
Jun	33,87	11,93	38,15	17,59	21,29	20,99	13,73	26,70	0,00
Jul	34,25	11,59	36,77	20,76	25,39	18,86	13,78	28,02	0,00
Ago	40,41	12,19	45,91	21,17	22,74	15,61	14,11	28,12	0,00
Sep	38,03	13,76	53,34	19,93	22,82	12,31	13,20	26,39	0,00
Oct	34,70	13,26	53,37	16,22	17,07	11,36	13,30	23,28	0,00
Nov	30,00	11,25	44,06	14,86	18,73	12,26	14,66	24,49	0,24
Dic	30,72	9,89	40,90	17,68	21,01	13,23	13,79	21,89	0,24
2015 Ene	35,82	7,89	38,75	18,80	23,07	13,41	14,01	25,61	0,34
Feb	32,79	8,45	38,70	18,98	24,67	14,20	11,48	25,38	0,09
Mar	33,85	5,84	40,17	16,86	29,75	15,00	13,19	26,64	0,09
Abr	33,19	10,71	37,69	17,22	28,28	15,31	17,54	25,99	0,21
May	33,15	11,10	41,68	20,07	29,45	20,59	18,12	26,42	0,22
Jun	33,97	10,27	40,83	21,19	24,91	20,58	17,56	25,64	0,22
Jul	31,83	7,00	44,28	21,89	25,54	24,25	12,82	22,49	0,00
Ago	33,83	6,54	44,29	20,02	23,43	18,68	11,07	22,47	0,00
Sep	35,04	9,01	45,33	18,76	19,71	19,91	11,31	21,43	0,00
Oct	42,32	11,38	44,41	15,62	17,37	14,87	13,26	21,15	0,00
Nov	45,83	11,06	41,75	15,93	18,78	14,71	14,49	17,59	0,00
Dic	41,45	8,51	32,21	17,66	19,35	14,45	15,17	19,07	0,00
2016 Ene	32,71	7,15	32,58	18,93	25,69	17,98	13,21	20,62	0,00
Feb	24,01	9,34	38,09	17,80	28,98	22,74	11,39	24,87	0,00
Mar	24,31	9,68	47,71	15,81	34,92	20,89	8,74	23,71	0,46

Fuente: Instituto Nacional de Estadísticas (INE).

CUADRO 5.5
Ocupados, por grupo de ocupación (1)

(Promedios móviles trimestrales, miles de personas)

	Total	Miembros del poder ejecutivo y de los cuerpos legislativos y personal directivo de la administración pública y de empresas	Profesionales científicos e intelectuales	Técnicos y profesionales de nivel medio	Empleados de oficina	Trabajadores de los servicios y vendedores de comercios y mercado	Agricultores y trabajadores calificados agropecuarios y pesqueros	Oficiales, operarios y artesanos de artes mecánicas y de otros oficios	Operadores de instalaciones y máquinas y montadores	Trabajadores no calificados	Otros no identificados
2014 Abr	7.921,87	193,66	838,22	891,30	705,08	1.188,56	315,27	1.112,17	697,66	1.917,26	62,69
May	7.883,90	190,89	854,54	890,99	690,55	1.166,62	315,19	1.145,22	713,19	1.853,68	63,04
Jun	7.853,60	189,98	867,02	895,76	676,03	1.142,44	309,10	1.179,95	709,27	1.821,81	62,26
Jul	7.819,68	197,65	870,46	878,55	688,15	1.155,73	297,73	1.176,72	700,13	1.792,53	62,01
Ago	7.802,50	208,22	878,05	892,25	680,52	1.128,82	299,70	1.154,25	681,43	1.815,06	64,22
Sep	7.850,80	207,62	877,48	901,01	703,70	1.157,07	313,91	1.151,49	678,89	1.793,47	66,15
Oct	7.894,84	214,41	871,24	909,73	722,38	1.147,24	323,63	1.160,85	680,77	1.797,42	67,18
Nov	7.968,98	209,23	886,59	896,32	735,30	1.166,72	317,29	1.165,10	699,76	1.828,92	63,76
Dic	8.013,72	202,87	893,50	893,28	722,04	1.161,92	310,38	1.162,13	704,17	1.898,01	65,43
2015 Ene	8.003,05	201,98	899,39	876,55	727,99	1.183,09	297,87	1.171,38	702,38	1.876,38	66,03
Feb	7.990,85	199,08	892,32	874,23	731,66	1.200,94	296,01	1.155,71	695,41	1.877,24	68,25
Mar	7.973,96	199,35	876,73	882,90	749,36	1.165,40	297,68	1.149,21	716,26	1.868,29	68,77
Abr	7.988,26	180,23	871,73	895,51	756,93	1.152,35	299,48	1.144,93	740,08	1.879,51	67,52
May	7.976,15	177,94	896,07	896,85	757,31	1.141,21	305,40	1.162,06	737,44	1.836,84	65,02
Jun	7.972,63	179,48	913,16	922,17	755,71	1.136,60	301,69	1.156,89	736,16	1.803,38	67,37
Jul	7.962,94	190,59	927,42	947,86	740,46	1.110,22	306,49	1.149,27	730,75	1.794,42	65,48
Ago	7.980,91	186,16	931,81	971,49	734,18	1.110,87	303,29	1.149,59	730,51	1.796,54	66,48
Sep	8.028,20	178,33	932,06	983,81	742,29	1.129,36	307,50	1.165,07	729,11	1.797,08	63,61
Oct	8.023,38	160,52	934,55	987,72	735,85	1.141,39	324,81	1.162,87	718,08	1.796,22	61,35
Nov	8.074,69	157,24	941,47	981,57	717,33	1.164,01	329,17	1.153,59	726,81	1.841,23	62,26
Dic	8.136,36	162,85	947,60	923,59	745,86	1.172,87	327,65	1.152,54	737,99	1.903,44	61,97
2016 Ene	8.165,19	171,79	926,77	911,49	763,97	1.159,53	310,95	1.123,67	744,27	1.982,92	69,83
Feb	8.134,37	175,42	907,62	889,75	795,10	1.164,32	308,46	1.096,97	738,62	1.992,63	65,48
Mar	8.077,98	173,80	901,47	882,94	766,56	1.180,91	313,99	1.082,02	724,93	1.987,98	63,38

Fuente: Instituto Nacional de Estadísticas (INE).

CUADRO 5.6
Empleo en el Gran Santiago (1)

(Miles de personas)

	Población de 14 años y más	Fuerza de trabajo					Tasa de cesantía	Tasa de desocupación
		Total	Ocupados	Desocupados	Cesantes	Buscan trabajo por primera vez		
2012 Prom.	4.953,7	2.991,1	2.789,9	201,3	180,4	20,9	6,0	6,7
2013 Prom.	5.004,9	3.013,2	2.824,7	188,5	169,2	19,3	5,6	6,3
2014 Prom.	5.056,6	3.095,6	2.899,1	196,4	177,2	19,3	5,7	6,3
2015 Prom.	5.106,3	3.141,5	2.927,5	214,0	193,2	20,7	6,1	6,8
2014 II	5.050,1	3.043,3	2.841,1	202,2	179,2	23,1	5,9	6,6
III	5.062,8	3.092,4	2.910,2	182,3	170,0	12,3	5,5	5,9
IV	5.075,6	3.161,1	2.954,1	207,0	184,0	23,0	5,8	6,5
2015 I	5.088,5	3.104,4	2.893,3	211,1	187,4	23,8	6,0	6,8
II	5.101,3	3.105,9	2.904,7	201,1	184,4	16,8	5,9	6,5
III	5.112,1	3.226,4	2.996,8	229,7	215,8	13,9	6,7	7,1
IV	5.122,8	3.128,0	2.914,2	213,8	185,3	28,5	5,9	6,8
2016 I	5.133,6	3.089,3	2.800,0	289,3	248,2	41,1	8,0	9,4

Fuente: Universidad de Chile.



CUADRO 5.8 Índices de remuneraciones

(base 2009=100)

		Índice general de remuneraciones por hora (1)				Índice de costo de la mano de obra por hora			
		Nominal		Real (2)		Nominal		Real (3)	
		Índice	Variac. porcent. en 12 meses	Índice	Variac. porcent. en 12 meses	Índice	Variac. porcent. en 12 meses	Índice	Variac. porcent. en 12 meses
2012	Prom.	116,74	6,4	119,20	3,3	119,59	7,2	122,11	4,1
2013	Prom.	123,43	5,7	123,80	3,9	127,06	6,2	127,43	4,4
2014	Prom.	131,54	6,6	125,98	1,8	135,93	7,0	130,19	2,2
2015	Prom.	139,68	6,2	128,22	1,8	144,99	6,7	133,09	2,2
2014	Abr	129,99	6,3	125,38	1,2	134,23	6,8	129,47	1,7
	May	130,32	6,5	125,27	1,0	134,54	7,0	129,33	1,5
	Jun	130,45	6,6	125,33	1,8	134,87	7,1	129,58	2,2
	Jul	132,01	7,3	126,53	2,4	136,32	7,6	130,66	2,7
	Ago	132,36	6,4	126,46	1,5	136,68	6,8	130,59	1,9
	Sep	133,14	6,5	126,15	1,3	137,72	6,9	130,49	1,7
	Oct	133,56	6,9	125,25	0,7	138,13	7,2	129,54	1,1
	Nov	134,32	7,0	125,93	1,2	138,91	7,4	130,23	1,6
	Dic	136,12	7,2	128,15	2,4	141,42	7,5	133,14	2,7
2015	Ene	137,25	7,1	129,11	2,5	141,92	7,4	133,50	2,7
	Feb	137,47	7,1	128,86	2,5	141,78	7,2	132,90	2,7
	Mar	138,57	7,1	129,08	2,8	143,28	7,2	133,47	2,9
	Abr	138,29	6,4	128,09	2,2	143,35	6,8	132,78	2,6
	May	138,40	6,2	127,96	2,1	143,35	6,5	132,54	2,5
	Jun	138,69	6,3	127,62	1,8	143,95	6,7	132,46	2,2
	Jul	140,13	6,2	128,40	1,5	145,73	6,9	133,53	2,2
	Ago	140,07	5,8	127,47	0,8	145,38	6,4	132,30	1,3
	Sep	141,01	5,9	127,68	1,2	146,81	6,6	132,93	1,9
	Oct	141,17	5,7	127,31	1,6	146,79	6,3	132,38	2,2
	Nov	141,77	5,5	127,88	1,5	147,45	6,2	133,00	2,1
	Dic	143,19	5,2	129,15	0,8	149,85	6,0	135,20	1,5
2016	Ene	145,24	5,8	130,38	1,0	151,17	6,5	135,70	1,6
	Feb	144,90	5,4	129,72	0,7	150,53	6,2	134,76	1,4
	Mar	146,05	5,4	130,25	0,9	152,22	6,2	135,75	1,7

Fuente: Instituto Nacional de Estadísticas (INE).

VI. PRECIOS



CUADRO 6.1 Inflación del índice de precios al consumidor (IPC) y medidas subyacentes (1)

(Base 2013=100)

	IPC (2)				IPCX (3)			IPCX1 (4)			IPCSAE (5)		
	Índice	Variación porcentual		Índice	Variación porcentual		Índice	Variación porcentual		Índice	Variación porcentual		
		En el mes	12 meses		En el mes	12 meses		En el mes	12 meses		En el mes	12 meses	
2014 Prom.	104,39	--	4,4	104,00	--	4,0	103,80	--	3,8	103,59	--	3,6	
2015 Prom.	108,93	--	4,4	109,51	--	5,3	108,88	--	4,9	108,43	--	4,7	
2014 May	104,03	0,3	4,7	103,64	0,3	4,0	103,54	0,2	3,9	103,49	0,2	3,8	
Jun	104,08	0,1	4,3	103,73	0,1	4,0	103,60	0,1	3,8	103,47	0,0	3,6	
Jul	104,32	0,2	4,5	103,89	0,2	4,2	103,76	0,2	4,0	103,44	0,0	3,7	
Ago	104,66	0,3	4,5	104,29	0,4	4,4	104,22	0,4	4,3	103,81	0,4	4,0	
Sép	105,54	0,8	4,9	104,96	0,6	4,5	104,79	0,5	4,3	104,35	0,5	3,9	
Oct	106,64	1,0	5,7	105,73	0,7	4,9	105,42	0,6	4,5	104,84	0,5	4,1	
Nov	106,66	0,0	5,5	106,05	0,3	5,0	105,56	0,1	4,6	105,19	0,3	4,3	
Dic	106,22	-0,4	4,6	106,39	0,3	5,1	105,83	0,3	4,6	105,49	0,3	4,3	
2015 Ene	106,30	0,1	4,5	107,00	0,6	5,5	106,47	0,6	5,0	106,23	0,7	4,8	
Feb	106,68	0,4	4,4	107,64	0,6	5,7	106,88	0,4	5,1	106,51	0,3	4,7	
Mar	107,35	0,6	4,2	108,16	0,5	5,5	107,57	0,6	5,0	107,26	0,7	4,6	
Abr	107,97	0,6	4,1	108,75	0,5	5,2	108,22	0,6	4,7	107,74	0,4	4,3	
May	108,16	0,2	4,0	108,87	0,1	5,0	108,33	0,1	4,6	107,88	0,1	4,2	
Jun	108,68	0,5	4,4	109,37	0,5	5,4	108,78	0,4	5,0	108,33	0,4	4,7	
Jul	109,14	0,4	4,6	109,76	0,3	5,6	109,09	0,3	5,1	108,48	0,1	4,9	
Ago	109,88	0,7	5,0	110,20	0,4	5,7	109,56	0,4	5,1	108,90	0,4	4,9	
Sép	110,44	0,5	4,6	110,64	0,4	5,4	109,89	0,3	4,9	109,42	0,5	4,9	
Oct	110,89	0,4	4,0	111,16	0,5	5,1	110,43	0,5	4,8	109,90	0,4	4,8	
Nov	110,86	0,0	3,9	111,19	0,0	4,9	110,49	0,1	4,7	110,09	0,2	4,7	
Dic	110,87	0,0	4,4	111,42	0,2	4,7	110,82	0,3	4,7	110,40	0,3	4,7	
2016 Ene	111,39	0,5	4,8	112,19	0,7	4,9	111,24	0,4	4,5	111,34	0,9	4,8	
Feb	111,70	0,3	4,7	112,87	0,6	4,9	111,79	0,5	4,6	111,81	0,4	5,0	
Mar	112,13	0,4	4,5	113,33	0,4	4,8	112,27	0,4	4,4	112,37	0,5	4,8	
Abr	112,49	0,3	4,2	113,73	0,4	4,6	112,72	0,4	4,2	112,66	0,3	4,6	

Fuente: Instituto Nacional de Estadísticas (INE)

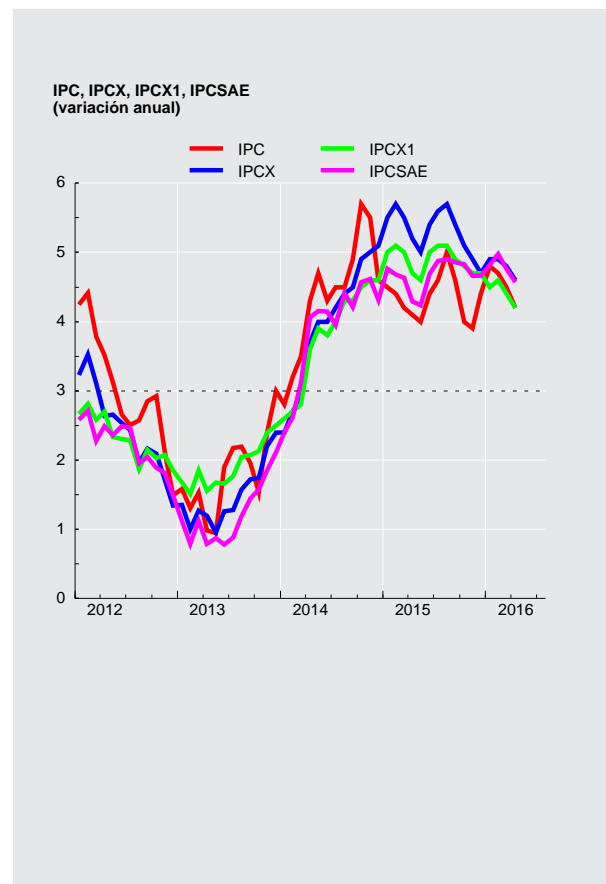



CUADRO 6.1
Inflación del índice de precios al consumidor (IPC) y medidas subyacentes (continuación) (1)

(Base 2013=100)

	IPCT (6)			IPCN (7)			IPC de frutas y verduras frescas (8)			IPC de combustibles (9)		
	Índice	Variación porcentual		Índice	Variación porcentual		Índice	Variación porcentual		Índice	Variación porcentual	
		En el mes	12 meses		En el mes	12 meses		En el mes	12 meses		En el mes	12 meses
2014 Prom.	104,02	--	4,0	104,88	--	4,9	111,21	--	11,3	107,36	--	7,4
2015 Prom.	108,12	--	3,9	109,99	--	4,9	124,39	--	12,0	91,46	--	-14,7
2014 May	103,61	0,5	4,5	104,57	0,1	5,1	106,11	-0,5	13,4	109,24	1,8	12,5
Jun	103,55	-0,1	3,9	104,77	0,2	4,9	105,28	-0,8	5,5	109,13	-0,1	9,5
Jul	103,73	0,2	4,2	105,09	0,3	4,9	105,49	0,2	3,5	110,71	1,5	9,9
Ago	104,17	0,4	4,0	105,30	0,2	5,2	107,95	2,3	6,2	108,94	-1,6	5,4
Sep	105,40	1,2	4,8	105,71	0,4	5,0	115,37	6,9	12,4	109,91	0,9	7,3
Oct	107,02	1,5	6,2	106,14	0,4	5,0	127,50	10,5	16,8	110,57	0,6	12,9
Nov	106,68	-0,3	5,5	106,65	0,5	5,3	126,56	-0,7	11,0	106,35	-3,8	9,0
Dic	105,40	-1,2	4,1	107,28	0,6	5,3	120,22	-5,0	11,9	96,14	-9,6	-6,5
2015 Ene	105,14	-0,3	3,9	107,81	0,5	5,4	120,22	0,0	15,4	87,74	-8,7	-15,7
Feb	105,65	0,5	3,8	108,00	0,2	5,1	114,94	-4,4	11,0	86,72	-1,2	-18,7
Mar	106,18	0,5	3,4	108,86	0,8	5,1	117,51	2,2	11,2	88,80	2,4	-18,7
Abr	106,87	0,7	3,7	109,38	0,5	4,7	117,15	-0,3	9,9	90,40	1,8	-15,7
May	107,17	0,3	3,4	109,44	0,0	4,7	118,89	1,5	12,0	91,02	0,7	-16,7
Jun	107,69	0,5	4,0	109,96	0,5	5,0	119,02	0,1	13,1	92,00	1,1	-15,7
Jul	108,27	0,5	4,4	110,27	0,3	4,9	119,16	0,1	13,0	93,89	2,0	-15,2
Ago	109,43	1,1	5,1	110,46	0,2	4,9	126,50	6,2	17,2	95,94	2,2	-11,9
Sep	110,11	0,6	4,5	110,87	0,4	4,9	133,99	5,9	16,1	94,94	-1,0	-13,6
Oct	110,65	0,5	3,4	111,20	0,3	4,8	135,88	1,4	6,6	93,53	-1,5	-15,4
Nov	110,33	-0,3	3,4	111,55	0,3	4,6	136,72	0,6	8,0	92,00	-1,6	-13,5
Dic	109,97	-0,3	4,3	112,05	0,4	4,4	132,70	-2,9	10,4	90,56	-1,6	-5,8
2016 Ene	110,07	0,1	4,7	113,10	0,9	4,9	130,85	-1,4	8,8	88,26	-2,5	0,6
Feb	110,36	0,3	4,5	113,45	0,3	5,0	124,16	-5,1	8,0	86,26	-2,3	-0,5
Mar	110,42	0,1	4,0	114,33	0,8	5,0	126,86	2,2	8,0	84,91	-1,6	-4,4
Abr	110,93	0,5	3,8	114,51	0,2	4,7	123,62	-2,6	5,5	86,57	1,9	-4,2

Fuente: Instituto Nacional de Estadísticas (INE)

CUADRO 6.2
Índice de precios al productor (IPP) (1)(2)

(Base anual 2009=100)

	IP Agricultura y ganadería		IP Manufactura		IP Minería		IPDEGA		IPP Industrias		
	Índice	Variación en el mes	Índice	Variación en el mes	Índice	Variación en el mes	Índice	Variación en el mes	Índice	Variación porcentual en el mes	Variación porcentual 12 meses
2012	130,02	-0,29	110,76	0,13	150,70	3,16	79,57	4,44	128,52	2,23	0,67
2013	164,57	1,67	118,42	1,42	138,62	2,08	78,20	-0,08	124,98	1,71	-2,75
2014	181,08	-1,08	126,06	0,61	124,27	-3,66	83,56	1,69	120,91	-1,66	-3,26
2015	184,23	3,11	129,23	-0,49	91,82	-3,61	112,18	-6,33	108,01	-2,52	-10,67
2014 Abr	149,31	-2,99	122,03	-0,24	130,01	0,08	79,40	0,84	121,97	0,01	0,60
May	154,71	3,62	122,50	0,39	133,73	2,86	79,30	-0,13	124,08	1,73	2,03
Jun	162,58	5,09	122,44	-0,05	132,07	-1,24	79,35	0,06	123,20	-0,71	1,73
Jul	152,04	-6,48	123,61	0,96	137,31	3,97	79,39	0,05	126,38	2,58	5,19
Ago	152,80	0,50	125,12	1,22	135,83	-1,08	79,45	0,08	126,19	-0,15	2,60
Sep	178,64	16,91	126,01	0,71	133,49	-1,72	79,50	0,06	125,31	-0,70	2,08
Oct	184,97	3,54	125,08	-0,74	130,35	-2,35	79,89	0,49	125,35	0,03	1,87
Nov	183,05	-1,04	125,29	0,17	128,99	-1,04	82,17	2,85	122,95	-1,91	0,06
Dic	181,08	-1,08	126,06	0,61	124,27	-3,66	83,56	1,69	120,91	-1,66	-3,26
2015 Ene	166,17	-8,23	127,37	1,04	113,88	-8,36	87,30	4,48	116,36	-3,76	-7,62
Feb	156,83	-5,62	126,89	-0,38	111,51	-2,08	88,91	1,84	115,07	-1,11	-8,40
Mar	148,85	-5,09	127,56	0,53	115,13	3,25	91,85	3,31	117,54	2,15	-3,62
Abr	144,97	-2,61	125,39	-1,70	116,50	1,19	111,91	21,84	119,41	1,59	-2,10
May	140,45	-3,12	125,33	-0,05	121,49	4,28	112,27	0,32	122,03	2,19	-1,65
Jun	139,12	-0,95	126,26	0,74	113,39	-6,67	124,52	10,91	119,37	-2,18	-3,11
Jul	148,61	6,82	127,06	0,63	106,45	-6,12	124,82	0,24	116,08	-2,76	-8,15
Ago	150,62	1,35	129,17	1,66	100,70	-5,40	114,93	-7,92	112,90	-2,74	-10,53
Sep	165,74	10,04	130,13	0,74	102,72	2,01	118,22	2,86	114,64	1,54	-8,51
Oct	171,14	3,26	128,39	-1,34	102,68	-0,04	123,53	4,49	114,49	-0,13	-8,66
Nov	178,68	4,41	129,87	1,15	95,26	-7,23	119,76	-3,05	110,80	-3,22	-9,88
Dic	184,23	3,11	129,23	-0,49	91,82	-3,61	112,18	-6,33	108,01	-2,52	-10,67
2016 Ene	171,32	-7,01	129,95	0,56	89,78	-2,22	113,22	0,93	107,32	-0,64	-7,77
Feb	155,25	-9,38	128,16	-1,38	92,32	2,83	118,01	4,23	108,45	1,05	-5,75
Mar	149,93	-3,43	126,24	-1,50	98,49	6,68	119,39	1,17	111,08	2,43	-5,50

Fuente: Instituto Nacional de Estadísticas (INE)



CUADRO 6.5 Unidades de Reajustabilidad

(Pesos)

	Unidad de Fomento(1)	Indice de Valor Promedio(2)	Unidad Tributaria Mensual(3)	Tipo de Cambio Acuerdo (4)
2012	22.598,85	23.443,26	39.623,96	688,61
2013	22.980,90	23.865,50	40.291,72	714,87
2014	23.960,60	24.737,38	41.988,28	739,70
2015	25.022,00	25.893,53	43.857,80	788,45
2014 Jun	23.986,19	24.677,61	42.052,00	734,46
Jul	24.048,75	24.798,32	42.178,00	736,67
Ago	24.081,02	24.906,20	42.220,00	740,99
Sep	24.134,09	25.011,43	42.304,00	748,12
Oct	24.237,79	25.111,51	42.431,00	752,44
Nov	24.438,18	25.216,30	42.770,00	759,18
Dic	24.617,62	25.330,14	43.198,00	763,23
2015 Ene	24.601,14	25.432,63	43.198,00	771,92
Feb	24.538,61	25.515,05	43.025,00	776,35
Mar	24.577,93	25.593,08	43.068,00	783,85
Abr	24.685,43	25.673,14	43.240,00	786,03
May	24.832,61	25.741,54	43.499,00	784,76
Jun	24.955,07	25.797,74	43.760,00	786,93
Jul	25.028,87	25.868,44	43.848,00	791,02
Ago	25.144,67	25.972,65	44.067,00	791,53
Sep	25.264,76	26.090,73	44.243,00	791,79
Oct	25.426,52	26.217,20	44.553,00	793,59
Nov	25.548,23	26.339,62	44.776,00	801,29
Dic	25.625,13	26.454,48	44.955,00	801,59
2016 Ene	25.629,09	26.559,81	44.955,00	802,59
Feb	25.661,05	26.647,64	44.955,00	800,92
Mar	25.772,43	26.731,86	45.180,00	802,03
Abr	25.858,01	26.804,69	45.316,00	800,43
May	25.954,31	26.871,92	45.497,00	

Fuente: Banco Central de Chile y Servicio de Impuestos Internos.



CUADRO 6.9 Índices de la Bolsa de Comercio de Santiago (1)

(Valores nominales, último día de cada período)

	IGPA (30 Diciembre 1980=100)			IPSA (30 Diciembre 2002=100)			INTER-10 (28 Diciembre 2007=3.051,83)		
	Índice	Variación porcentual		Índice	Variación porcentual		Índice	Variación porcentual	
		En el mes	En 12 meses		En el mes	En 12 meses		En el mes	En 12 meses
2012	21.070,3	--	4,7	4.301,4	--	3,0	5.455,0	--	1,5
2013	18.227,1	--	-13,5	3.699,2	--	-14,0	4.538,3	--	-16,8
2014	18.870,4	--	3,5	3.851,0	--	4,1	4.715,1	--	3,9
2015	18.151,5	--	-3,8	3.680,2	--	-4,4	4.311,2	--	-8,6
2014 May	19.103,0	-0,4	-7,6	3.903,8	-0,1	-6,9	4.843,4	-1,5	-6,1
Jun	18.899,9	-1,1	-4,8	3.875,7	-0,7	-3,8	4.846,8	0,1	-2,4
Jul	18.945,8	0,2	2,8	3.875,4	-0,0	3,8	4.802,2	-0,9	9,0
Ago	19.422,8	2,5	7,9	3.996,6	3,1	10,1	4.940,3	2,9	16,4
Sep	19.250,9	-0,9	2,2	3.943,6	-1,3	3,1	4.817,0	-2,5	5,1
Oct	18.842,7	-2,1	-2,1	3.851,0	-2,3	-1,6	4.652,4	-3,4	-1,8
Nov	19.457,8	3,3	4,6	3.991,8	3,7	5,4	4.897,7	5,3	6,1
Dic	18.870,4	-3,0	3,5	3.851,0	-3,5	4,1	4.715,1	-3,7	3,9
2015 Ene	18.761,3	-0,6	9,6	3.836,7	-0,4	11,6	4.667,3	-1,0	12,5
Feb	19.357,7	3,2	5,5	3.983,7	3,8	7,1	4.789,2	2,6	5,7
Mar	19.090,8	-1,4	2,9	3.916,9	-1,7	3,8	4.579,2	-4,4	-1,3
Abr	19.625,3	2,8	2,3	4.043,5	3,2	3,4	4.814,2	5,1	-2,1
May	19.662,2	0,2	2,9	4.045,6	0,1	3,6	4.766,5	-1,0	-1,6
Jun	18.977,9	-3,5	0,4	3.897,1	-3,7	0,6	4.550,3	-4,5	-6,1
Jul	18.833,5	-0,8	-0,6	3.870,4	-0,7	-0,1	4.528,1	-0,5	-5,7
Ago	18.756,4	-0,4	-3,4	3.840,2	-0,8	-3,9	4.420,3	-2,4	-10,5
Sep	18.056,2	-3,7	-6,2	3.685,2	-4,0	-6,6	4.169,1	-5,7	-13,5
Oct	18.811,3	4,2	-0,2	3.828,0	3,9	-0,6	4.458,7	6,9	-4,2
Nov	18.027,3	-4,2	-7,4	3.655,3	-4,5	-8,4	4.300,5	-3,5	-12,2
Dic	18.151,5	0,7	-3,8	3.680,2	0,7	-4,4	4.311,2	0,2	-8,6
2016 Ene	18.243,5	0,5	-2,8	3.705,9	0,7	-3,4	4.306,6	-0,1	-7,7
Feb	18.259,2	0,1	-5,7	3.715,8	0,3	-6,7	4.364,2	1,3	-8,9
Mar	19.296,7	5,7	1,1	3.937,5	6,0	0,5	4.707,0	7,9	2,8
Abr	19.655,1	1,9	0,2	4.002,1	1,6	-1,0	4.772,1	1,4	-0,9

Fuente: Bolsa de Comercio de Santiago.

VII. TASAS DE INTERÉS*

*Para consultas sobre esta información dirigirse a: dineroyanca@bcentral.cl



CUADRO 7.1 Tasas de interés de referencia de la política monetaria (1)(2)

(Tasas reales y nominales anuales, base 360 días)

	TPM	Facilidad permanente de depósito (3)	Facilidad permanente de liquidez (4)	Reserva técnica (5)
2013 18 Oct	4,75	4,50	5,00	3,75
20 Nov	4,50	4,25	4,75	3,50
2014 19 Feb	4,25	4,00	4,50	3,25
14 Mar	4,00	3,75	4,25	3,00
17 Jul	3,75	3,50	4,00	2,75
18 Ago	3,50	3,25	3,75	2,50
12 Sep	3,25	3,00	3,50	2,25
17 Oct	3,00	2,75	3,25	2,00
2015 16 Oct	3,25	3,00	3,50	2,25
18 Dic	3,50	3,25	3,75	2,50

Tasas de política monetaria
(porcentaje)

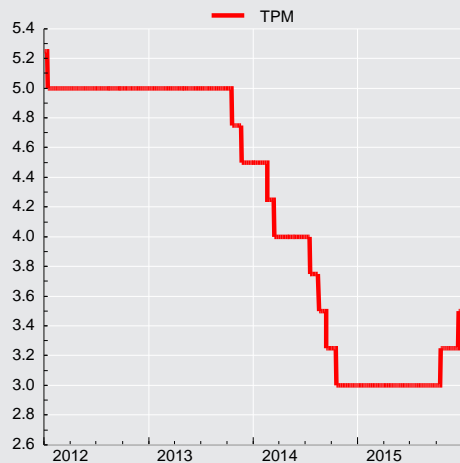



CUADRO 7.3 Tasas de interés del mercado monetario

(Porcentajes)

	Tasa interbancaria			Swap promedio cámara (1)		Tasas de depósitos a plazo mercado secundario (2)					
	Promedio	Máxima	Mínima	Nominales		Nominales				Real(UF)	
				180 ds.	360 ds.	30 ds.	90 ds.	180 ds.	360 ds.	90 ds.	360 ds.
2012 Prom.	5,01	5,06	4,92	4,87	4,80	5,51	5,90	6,18	6,40	4,15	3,51
2013 Prom.	4,93	4,95	4,89	4,74	4,67	5,03	5,26	5,39	5,59	3,28	3,18
2014 Prom.	3,75	3,77	3,70	3,49	3,43	3,76	3,89	3,94	4,09	1,57	1,59
2015 Prom.	3,06	3,07	3,04	3,17	3,26	3,36	3,60	3,84	4,04	1,04	1,01
2014 Jun	4,00	4,00	3,92	3,74	3,63	4,06	4,15	4,26	4,45	1,81	1,74
Jul	3,88	3,88	3,87	3,54	3,48	3,94	4,02	4,04	4,12	2,36	1,83
Ago	3,63	3,64	3,56	3,13	3,06	3,51	3,56	3,59	3,59	0,97	1,32
Sep	3,35	3,35	3,31	3,09	3,06	3,33	3,42	3,47	3,60	-0,53	0,52
Oct	3,15	3,20	3,08	3,01	3,01	3,33	3,49	3,59	3,79	0,08	1,03
Nov	3,01	3,07	2,94	2,94	2,92	3,21	3,47	3,64	3,76	1,66	1,87
Dic	3,00	3,02	2,97	2,88	2,82	3,31	3,51	3,65	3,75	6,17	2,67
2015 Ene	3,00	3,05	2,99	2,86	2,75	3,04	3,17	3,32	3,43	5,75	1,80
Feb	3,00	3,01	3,00	2,96	2,94	3,15	3,28	3,39	3,58	0,78	0,87
Mar	3,00	3,03	2,99	3,03	3,12	3,24	3,40	3,52	3,67	-1,32	0,41
Abr	3,00	3,01	3,00	3,03	3,17	3,31	3,48	3,66	3,77	0,03	0,62
May	3,00	3,01	2,95	3,02	3,15	3,35	3,58	3,72	3,89	0,71	0,97
Jun	3,00	3,00	2,98	3,01	3,08	3,24	3,44	3,66	3,90	0,90	0,99
Jul	3,00	3,01	2,93	3,00	3,05	3,37	3,53	3,73	3,89	-0,09	0,61
Ago	3,00	3,00	2,97	3,07	3,21	3,42	3,55	3,75	3,91	-1,51	0,33
Sep	3,00	3,01	2,95	3,41	3,60	3,44	3,65	3,95	4,33	-1,67	0,72
Oct	3,13	3,13	3,10	3,47	3,59	3,47	3,76	4,14	4,48	0,97	1,29
Nov	3,25	3,26	3,25	3,58	3,69	3,54	4,09	4,53	4,82	2,41	1,77
Dic	3,35	3,35	3,35	3,64	3,76	3,81	4,28	4,67	4,88	3,20	1,87
2016 Ene	3,50	3,51	3,50	3,67	3,77	3,70	4,14	4,60	4,85	1,62	1,50
Feb	3,50	3,50	3,50	3,66	3,76	3,66	4,05	4,34	4,68	-0,05	1,17
Mar	3,50	3,50	3,50	3,64	3,71	3,62	4,03	4,24	4,50	0,03	1,17
Abr	3,50	3,50	3,50	3,57	3,63	3,57	3,81	3,98	4,27	0,63	1,29
May	3,50	3,51	3,50	3,54	3,59	3,64	3,82	3,95	4,21	1,16	1,39

CUADRO 7.4 Tasas de inter. de los instrum. del Banco Central de Chile y de la Tesorería General de la República, mercado secundario (1)

(Porcentajes)

	Benchmark en pesos				Benchmark en UF					
	1 año	2 años	5 años	10 años	1 año	2 años	5 años	10 años	20 años	30 años
2012 Prom.	5,18	5,24	5,34	5,43	2,61	2,45	2,36	2,45	2,69	2,81
2013 Prom.	4,97	5,03	5,19	5,29	2,39	2,35	2,34	2,36	2,58	2,68
2014 Prom.	3,75	3,76	4,38	4,72	1,24	1,26	1,54	1,75	2,06	2,14
2015 Prom.	3,50	3,62	4,14	4,48	0,60	0,75	1,12	1,46	1,71	1,83
2014 Jun	3,83	3,89	4,55	4,86	1,44	1,36	1,67	1,83	2,19	2,29
Jul	3,61	3,64	4,29	4,66	1,49	1,41	1,57	1,77	2,09	2,15
Ago	3,22	3,28	3,99	4,34	0,93	0,96	1,26	1,40	1,77	1,79
Sep	3,06	3,07	4,28	4,59	0,28	0,54	1,25	1,55	1,80	1,90
Oct	3,20	3,34	4,20	4,63	0,82	0,86	1,32	1,59	1,78	1,89
Nov	3,13	3,21	4,05	4,44	1,30	1,29	1,36	1,54	1,70	1,78
Dic	3,02	3,04	3,91	4,36	1,93	1,67	1,37	1,50	1,63	1,72
2015 Ene	2,93	3,01	3,77	4,18	1,60	1,34	1,29	1,40	1,57	1,71
Feb	3,10	3,26	3,88	4,20	0,48	0,66	1,03	1,24	1,49	1,61
Mar	3,45	3,56	4,08	4,34	0,20	0,43	0,91	1,23	1,54	1,63
Abr	3,41	3,65	4,22	4,49	0,41	0,65	1,06	1,36	1,59	1,67
May	3,29	3,66	4,24	4,56	0,76	0,80	1,19	1,54	1,71	1,80
Jun	3,26	3,45	4,21	4,65	0,68	0,71	1,20	1,64	1,88	1,98
Jul	3,23	3,37	4,05	4,55	0,35	0,49	0,98	1,51	1,87	1,92
Ago	3,23	3,58	4,06	4,51	0,04	0,32	0,88	1,44	1,74	1,83
Sep	3,90	3,90	4,20	4,61	0,25	0,49	1,08	1,55	1,78	1,88
Oct	3,79	3,87	4,18	4,47	0,75	0,83	1,17	1,46	1,74	1,89
Nov	3,88	3,99	4,32	4,57	1,07	1,12	1,30	1,57	1,78	1,95
Dic	4,09	4,14	4,40	4,63	0,97	1,15	1,36	1,59	1,84	2,04
2016 Ene	4,10	4,13	4,31	4,56	0,85	0,93	1,23	1,55	1,83	1,96
Feb	3,94	4,00	4,22	4,45	0,67	0,81	1,09	1,40	1,67	1,81
Mar	3,82	3,91	4,21	4,44	0,82	0,86	1,12	1,40	1,64	1,71
Abr	3,80	3,82	4,13	4,39	0,96	0,96	1,13	1,39	1,64	1,68
May	3,71	3,79	4,14	4,43	0,97	1,00	1,18	1,43	1,65	1,77



CUADRO 7.6
Tasas de interés del sistema financiero, por tipo de colocación (1)

(Porcentaje)

	Consumo nominal (2)					Comerciales nominal (2)					
	Menor a 180 días	181 días a 1 año	1 a 3 años	Más de 3 años	Total	Menor a 30 días	30 a 89 días	90 a 180 días	181 días a 1 año	Más de 1 año	Total
2012 Dic.	15,24	35,88	28,58	22,92	25,66	7,52	8,82	8,32	10,64	11,25	8,94
2013 Dic.	16,45	32,39	27,71	24,86	26,06	7,18	8,68	6,73	9,93	8,43	8,35
2014 Dic.	12,60	26,53	24,72	24,65	23,70	7,59	6,97	5,56	6,51	7,37	6,88
2015 Dic.	8,82	24,23	24,87	23,18	22,83	7,16	5,94	6,35	7,25	6,64	6,86
2014 May	21,12	32,47	28,19	26,72	27,43	8,34	7,24	6,34	9,83	10,18	8,55
Jun	16,34	31,56	28,12	26,24	26,58	8,02	8,41	6,09	8,29	8,97	8,22
Jul	12,12	30,21	26,28	25,19	24,96	7,39	8,24	6,32	9,37	7,83	8,05
Ago	12,63	29,65	25,65	24,94	24,74	7,43	7,83	6,12	7,86	7,90	7,67
Sep	12,17	29,77	23,23	26,28	24,96	6,80	7,37	5,88	7,27	8,30	7,35
Oct	12,13	28,82	25,32	24,44	24,14	7,05	7,51	5,66	7,13	8,12	7,31
Nov	11,97	28,12	25,22	24,26	23,93	6,63	7,06	5,90	7,15	6,87	6,90
Dic	12,60	26,53	24,72	24,65	23,70	7,59	6,97	5,56	6,51	7,37	6,88
2015 Ene	13,73	27,54	24,88	24,51	24,10	7,64	6,65	5,76	6,75	8,51	7,07
Feb	12,14	28,95	26,25	25,16	25,23	8,41	5,50	5,56	7,00	7,14	7,13
Mar	9,77	27,08	25,00	23,26	23,30	8,17	5,49	5,77	6,93	7,58	7,15
Abr	10,32	27,72	25,19	23,60	23,62	7,76	5,53	5,88	7,52	6,86	7,04
May	9,73	27,62	25,42	23,46	23,78	8,13	5,32	5,42	7,58	6,34	6,88
Jun	9,58	27,55	26,46	21,95	23,48	8,19	5,50	5,75	7,25	7,13	7,06
Jul	9,64	26,84	25,67	21,60	22,91	8,11	5,45	5,98	6,19	7,43	6,83
Ago	9,67	27,03	25,96	22,57	23,52	7,81	5,67	5,78	6,96	7,52	7,07
Sep	9,67	26,77	25,58	22,51	23,23	7,45	5,49	5,87	6,17	6,20	6,34
Oct	10,17	26,30	25,53	22,22	23,14	7,52	6,15	6,37	6,10	5,83	6,24
Nov	9,33	24,98	25,28	22,20	22,71	7,30	5,76	6,25	7,22	6,82	6,93
Dic	8,82	24,23	24,87	23,18	22,83	7,16	5,94	6,35	7,25	6,64	6,86
2016 Ene	9,57	25,10	25,40	23,41	23,39	8,00	5,72	6,42	7,74	7,33	7,28
Feb	9,99	25,77	25,92	23,75	23,87	8,43	5,97	6,75	8,02	7,85	7,75
Mar	8,53	24,55	25,45	22,37	22,69	7,99	5,90	6,34	9,00	7,44	7,71
Abr	11,92	24,71	25,83	23,10	23,31	7,95	5,65	6,32	8,20	7,35	7,47

Tasas de interés de colocaciones (porcentajes)

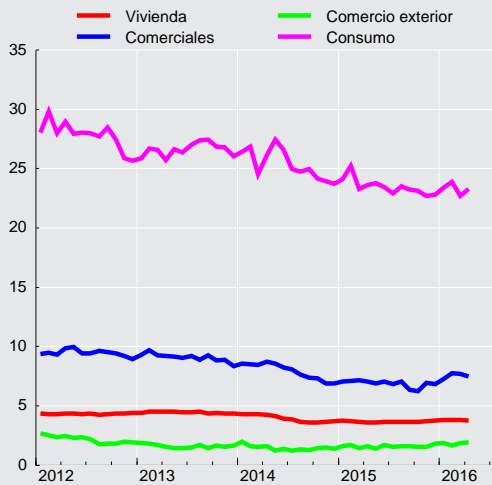



CUADRO 7.6
Tasas de interés del sistema financiero, por tipo de colocación (continuación) (1)

(Porcentaje)

	Comercio Exterior US\$						Vivienda U.F. (3)
	Menor a 30 días	30 a 89 días	90 a 180 días	181 días a 1 año	Más de 1 año	Total	Más de 3 años
2012 Dic.	2,09	1,76	1,88	2,05	2,71	1,93	4,38
2013 Dic.	2,02	1,49	1,52	1,91	4,28	1,65	4,36
2014 Dic.	1,17	1,00	1,76	1,66	2,41	1,39	3,73
2015 Dic.	2,10	1,43	1,70	2,61	2,43	1,83	3,77
2014 May	1,00	0,92	1,45	1,44	2,98	1,24	4,14
Jun	0,78	1,08	1,37	2,21	3,60	1,37	3,94
Jul	1,03	0,85	1,46	1,79	3,32	1,24	3,86
Ago	0,91	1,14	1,40	1,53	2,24	1,34	3,67
Sep	0,86	0,97	1,59	1,78	2,06	1,28	3,58
Oct	0,85	1,15	1,65	1,66	2,75	1,42	3,57
Nov	1,58	1,24	1,67	1,54	3,33	1,51	3,65
Dic	1,17	1,00	1,76	1,66	2,41	1,39	3,73
2015 Ene	1,13	1,38	1,77	1,84	3,50	1,60	3,75
Feb	1,06	1,52	1,91	1,81	2,83	1,68	3,73
Mar	0,85	1,28	1,76	2,06	1,99	1,46	3,67
Abr	2,04	1,20	1,74	1,92	1,58	1,62	3,60
May	1,47	0,84	1,75	1,69	2,74	1,38	3,61
Jun	1,46	1,32	1,65	2,48	2,42	1,68	3,66
Jul	1,43	1,09	1,83	1,88	2,66	1,55	3,67
Ago	1,58	1,18	1,70	2,19	0,99	1,59	3,63
Sep	1,28	1,38	1,38	2,21	4,24	1,57	3,65
Oct	1,05	1,21	1,40	2,12	3,71	1,52	3,64
Nov	1,73	1,21	1,85	1,56	2,49	1,57	3,72
Dic	2,10	1,43	1,70	2,61	2,43	1,83	3,77
2016 Ene	1,52	1,36	1,80	2,62	2,73	1,89	3,83
Feb	2,02	1,39	1,48	2,09	2,10	1,67	3,83
Mar	1,95	1,44	1,73	2,93	3,58	1,85	3,81
Abr	1,80	1,48	2,02	2,18	2,27	1,92	3,79



CUADRO 7.7
Tasas de interés del sistema financiero, por tipo de producto. (1)

(Porcentajes)

	Consumo nominal (2)				Comercial nominal (2)			Comercio Exterior US\$		
	Tarjeta de crédito	Créditos en cuotas	Sobregiros	Total	Créditos en cuotas	Sobregiros	Total	Exportación	Importación	Total
2014 Dic.	23,96	15,01	30,35	23,70	5,27	7,97	6,88	1,23	1,71	1,39
2015 Dic.	23,78	14,97	28,35	22,83	5,91	7,37	6,86	1,59	2,33	1,83
2014 May	30,48	15,47	34,06	27,43	5,80	11,07	8,55	1,02	1,63	1,24
Jun	28,90	15,23	33,75	26,58	6,20	9,48	8,22	1,19	1,69	1,37
Jul	26,03	15,20	33,34	24,96	5,65	10,10	8,05	1,11	1,44	1,24
Ago	26,57	14,59	32,94	24,74	5,50	9,11	7,67	1,29	1,41	1,34
Sep	27,06	14,39	32,10	24,96	5,26	8,83	7,35	1,05	1,62	1,28
Oct	26,08	14,48	31,38	24,14	5,32	8,87	7,31	1,22	1,73	1,42
Nov	25,50	14,76	31,16	23,93	5,22	8,20	6,90	1,40	1,67	1,51
Dic	23,96	15,01	30,35	23,70	5,27	7,97	6,88	1,23	1,71	1,39
2015 Ene	24,77	15,33	30,47	24,10	5,28	8,32	7,07	1,52	1,70	1,60
Feb	26,28	15,40	31,15	25,23	5,52	7,80	7,13	1,66	1,74	1,68
Mar	24,72	13,73	30,79	23,30	5,45	8,17	7,15	1,22	1,81	1,46
Abr	24,95	14,20	30,56	23,62	5,57	7,89	7,04	1,55	1,66	1,62
May	25,44	14,09	30,35	23,78	5,28	8,08	6,88	1,24	1,77	1,38
Jun	25,01	13,97	30,11	23,48	5,71	8,08	7,06	1,60	1,79	1,68
Jul	24,30	14,25	29,40	22,91	5,53	7,56	6,83	1,46	1,69	1,55
Ago	25,74	13,96	29,11	23,52	5,70	7,82	7,07	1,52	1,70	1,59
Sep	25,41	13,93	29,06	23,23	5,52	6,78	6,34	1,20	2,09	1,57
Oct	24,94	14,30	28,61	23,14	5,76	6,28	6,24	1,27	2,02	1,52
Nov	23,96	14,68	28,60	22,71	5,61	7,61	6,93	1,38	2,01	1,57
Dic	23,78	14,97	28,35	22,83	5,91	7,37	6,86	1,59	2,33	1,83
2016 Ene	24,45	15,45	28,29	23,39	6,13	7,74	7,28	1,56	2,44	1,89
Feb	25,13	15,35	28,75	23,87	6,36	8,13	7,75	1,43	2,19	1,67
Mar	24,30	14,01	28,93	22,69	6,10	8,50	7,71	1,60	2,37	1,85
Abr	25,08	14,24	28,81	23,31	5,92	8,39	7,47	1,75	2,21	1,92



CUADRO 7.8 Tasas de interés del sistema financiero, por plazo (1)

(Porcentajes)

		Nominal								Reajutable		
		30 a 89 días		90 a 365 días		1 a 3 años		más de 3 años		30 a 89 días	90 a 365 días	
		Captacio- nes	Colocacio- nes	Captacio- nes	Colocacio- nes	Captacio- nes	Colocacio- nes	Captacio- nes	Colocacio- nes	Colocacio- nes	Captacio- nes	Colocacio- nes
2012 Dic.		5,88	9,24	6,12	12,96	6,72	21,36	6,00	16,80	4,23	5,72	5,98
2013 Dic.		4,56	8,64	4,80	11,76	5,16	17,40	5,88	17,16	4,27	2,27	4,24
2014 Dic.		3,48	6,96	3,60	8,52	3,84	12,72	3,12	17,88	4,07	3,83	4,11
2015 Dic.		3,96	5,76	4,44	8,76	5,04	11,40	3,89	19,20	4,17	1,94	3,43
2014 Jun		3,96	8,52	4,20	10,44	4,44	14,64	4,68	20,40	3,47	1,61	3,09
Jul		3,96	8,16	3,96	11,40	4,32	12,48	3,12	19,68	4,27	2,00	3,61
Ago		3,60	7,80	3,60	10,44	3,72	12,72	4,08	19,92	3,11	0,97	2,77
Sep		3,48	7,44	3,36	9,36	3,60	12,12	4,80	20,04	1,87	0,29	1,92
Oct		3,60	7,44	3,48	9,12	3,84	15,24	5,16	17,40	1,91	0,57	2,31
Nov		3,48	6,96	3,60	9,48	3,84	10,68	4,68	17,88	2,47	1,44	3,18
Dic		3,48	6,96	3,60	8,52	3,84	12,72	3,12	17,88	4,07	3,83	4,11
2015 Ene		3,36	6,24	3,24	9,12	3,48	14,40	5,40	20,52	4,91	4,31	3,84
Feb		3,24	5,16	3,24	10,20	3,60	12,48	5,16	20,04	3,61	1,66	2,74
Mar		3,36	5,28	3,48	9,84	3,72	13,08	5,16	19,32	1,69	0,26	1,82
Abr		3,36	5,28	3,60	10,08	3,84	11,16	4,68	18,60	1,99	0,41	2,12
May		3,48	5,16	3,72	9,96	3,96	9,96	3,48	19,80	2,37	0,66	2,46
Jun		3,48	5,40	3,72	9,84	3,96	13,32		16,56	2,67	0,81	2,43
Jul		3,48	5,28	3,72	8,52	3,84	13,20	2,88	16,68	1,94	0,48	2,03
Ago		3,60	5,40	3,72	9,60	3,96	14,64	2,88	18,12	1,42	0,12	1,57
Sep		3,72	5,40	3,96	8,28	4,32	10,08	3,84	16,56	1,72	0,35	1,84
Oct		3,72	5,88	4,08	8,16	4,68	9,96	3,60	18,12	2,18	0,85	2,55
Nov		3,84	5,52	4,32	9,00	4,92	13,32	2,40	16,92	3,64	1,88	3,34
Dic		3,96	5,76	4,44	8,76	5,04	11,40	3,89	19,20	4,17	1,94	3,43
2016 Ene		3,96	5,52	4,44	9,24	4,92	12,60	6,24	18,96	3,41	1,39	2,97
Feb		3,84	5,76	4,32	10,08	4,68	14,04	5,24	21,12	2,32	0,59	2,30
Mar		3,84	5,64	4,20	10,44	4,56	12,96	5,16	19,56	1,60	0,50	2,38
Abr		3,72	5,52	3,96	10,20	4,32	13,80	4,56	17,16	2,36	0,63	2,59
May		3,72	5,40	3,96	12,12	4,20	17,40	3,00	21,00	2,75	0,91	2,57

CUADRO 7.8 Tasas de interés del sistema financiero, por plazo (continuación) (1)

(Porcentajes)

		Reajutable				Operaciones en dólares							
		1 a 3 años		más de 3 años		30 a 89 días		90 a 365 días		1 a 3 años		más de 3 años	
		Captacio- nes	Colocacio- nes	Captacio- nes	Colocacio- nes	Captacio- nes	Colocacio- nes	Captacio- nes	Colocacio- nes	Captacio- nes	Colocacio- nes	Captacio- nes	Colocacio- nes
2012 Dic.		4,27	4,90	3,79	4,59	0,75	1,91	1,07	2,01	1,64	2,21	1,13	2,83
2013 Dic.		2,61	4,35	3,81	4,50	0,44	1,68	0,53	1,79	1,36	2,67		3,43
2014 Dic.		2,48	4,12	2,80	4,14	0,35	1,34	0,43	1,86	0,75	1,43		3,78
2015 Dic.		1,81	4,05	2,87	3,87	0,42	1,52	0,85	2,07	1,25	3,41	0,32	4,07
2014 Jun		1,91	2,85	4,23	3,98	0,37	1,19	0,53	1,77	1,24	3,78		3,19
Jul		1,91	3,15	2,60	3,91	0,39	1,03	0,48	1,73	1,00	3,65		3,41
Ago		1,45	2,97	2,40	3,57	0,35	1,35	0,50	1,65	0,99	2,58		1,85
Sep		0,51	1,45	1,76	3,39	0,39	1,12	0,44	1,77	1,02	2,05		3,58
Oct		0,81	2,67	3,36	3,58	0,36	1,39	0,54	1,83	0,88	2,68		2,71
Nov		1,94	1,90	2,45	3,65	0,27	1,61	0,46	1,69	0,86	3,36		3,06
Dic		2,48	4,12	2,80	4,14	0,35	1,34	0,43	1,86	0,75	1,43		3,78
2015 Ene		1,95	2,93	3,05	3,66	0,32	1,89	0,55	1,87	1,14	3,46		3,19
Feb		1,04	2,67	2,18	3,80	0,22	1,56	0,29	1,94	1,15	3,10		4,06
Mar		0,53	1,55	2,01	3,62	0,29	1,52	0,48	2,01	0,84	4,66		3,34
Abr		0,73	3,03	2,06	3,58	0,33	1,38	0,47	1,81	1,61	2,03		3,59
May		1,01	3,59	2,55	3,42	0,29	0,96	0,45	1,73	1,18	2,90	2,58	2,84
Jun		1,16	2,21	2,43	3,70	0,28	1,43	0,53	1,98	1,13	2,03		2,77
Jul		0,91	2,37	2,25	3,29	0,26	1,39	0,47	1,92	0,98	2,29		2,79
Ago		0,83	2,91	2,47	3,45	0,27	1,34	0,43	1,86	1,12	1,05		3,35
Sep		0,90	1,84	2,59	3,56	0,29	1,55	0,55	1,78	1,07	1,19		3,23
Oct		1,37	1,49	2,49	3,54	0,38	1,26	0,64	1,78	0,79	2,76		3,70
Nov		1,77	3,45	2,89	3,80	0,31	1,22	0,74	1,71	0,36	2,84		3,85
Dic		1,81	4,05	2,87	3,87	0,42	1,52	0,85	2,07	1,25	3,41	0,32	4,07
2016 Ene		1,60	2,58	2,64	3,90	0,46	1,49	0,85	2,16	1,24	2,44		4,52
Feb		1,25	3,64	2,24	3,86	0,39	1,66	0,87	1,77	1,47	2,15		3,88
Mar		1,19	2,84	2,46	3,81	0,41	1,58	0,70	2,11	1,32	2,86		3,94
Abr		1,33	2,88	2,66	3,80	0,46	1,66	0,70	2,07	1,15	2,65		2,93
May		1,36	2,37	2,75	3,44	0,48	1,39	0,60	1,63	1,09	3,61		3,35

VIII. TIPOS DE CAMBIO

**CUADRO 8.1**
Indices de tipo de cambio y de precios externos, distintas medidas (7)

	Dólar observado (8)	TCM (1) (8) (2 de enero 1998=100)		TCM-5 (2) (8) (2 de enero 1998=100)		TCR (3) (Promedio 1986=100)		TCR-5 (4) (Promedio 1986=100)		IPE (5) (Promedio 1986=100)		IPE-5 (6) (Promedio 1986=100)	
		Valor	% Var. en 12 meses	Valor	% Var. en 12 meses	Valor	% Var. en 12 meses	Valor	% Var. en 12 meses	Valor	% Var. en 12 meses	Valor	% Var. en 12 meses
2012 Dic.	486,5	97,5	-2,3	127,5	-2,0	89,8	-2,4	74,4	-3,8	258,7	-0,2	214,5	-1,6
2013 Dic.	495,3	97,3	-0,2	127,2	-0,2	90,0	0,3	73,5	-1,2	259,4	0,3	211,7	-1,3
2014 Dic.	570,4	108,0	11,0	144,3	13,6	98,1	9,1	80,3	9,4	257,0	-0,9	210,2	-0,7
2015 Dic.	654,1	112,1	3,8	151,4	4,9	97,2	-0,9	77,2	-3,7	231,8	-9,8	184,1	-12,4
2014 Jun	553,1	106,0	7,6	142,0	10,2	96,9	6,1	80,0	6,9	260,9	1,0	215,2	1,8
Jul	558,2	107,2	9,2	143,4	11,6	97,9	7,6	80,5	8,2	261,5	1,8	215,1	2,4
Ago	579,1	110,5	10,7	147,3	12,0	100,5	8,7	82,3	8,1	259,7	0,8	212,6	0,2
Sep	593,5	111,9	13,9	148,5	14,8	101,1	11,2	82,1	10,3	256,8	-0,8	208,7	-1,5
Oct	590,0	109,8	11,6	146,2	12,8	97,9	7,7	79,4	6,9	252,8	-3,1	204,9	-3,9
Nov	592,5	108,9	7,6	144,5	8,2	96,8	4,1	77,8	2,5	248,8	-3,7	200,0	-5,2
Dic	612,9	111,0	8,0	148,2	8,8	98,6	4,6	79,0	2,4	244,1	-5,6	195,6	-7,6
2015 Ene	620,9	111,1	7,5	146,9	6,8	98,0	2,8	77,0	-1,5	239,7	-7,2	188,2	-11,1
Feb	623,6	110,2	3,9	146,0	2,6	97,1	-1,0	76,3	-5,6	237,5	-8,2	186,5	-12,5
Mar	628,5	109,0	1,0	144,4	-0,7	95,7	-3,6	75,2	-8,3	233,6	-10,0	183,5	-14,4
Abr	614,7	107,1	0,7	141,3	-1,2	93,5	-4,2	73,2	-9,4	234,7	-10,1	183,6	-14,9
May	607,6	106,3	-0,4	141,4	-1,2	93,0	-4,7	73,6	-8,7	236,6	-9,5	187,2	-13,2
Jun	630,0	109,6	3,4	146,2	3,0	95,6	-1,3	76,0	-5,0	235,9	-9,6	187,4	-12,9
Jul	650,1	111,8	4,3	149,8	4,5	97,3	-0,5	77,3	-4,0	233,6	-10,7	185,5	-13,8
Ago	688,1	116,2	5,2	158,9	7,9	100,4	-0,2	80,8	-1,8	229,1	-11,8	184,4	-13,3
Sep	691,7	115,8	3,5	160,6	8,2	99,3	-1,7	80,5	-2,0	226,7	-11,7	183,6	-12,0
Oct	685,3	115,3	5,0	159,2	8,9	98,3	0,4	79,0	-0,5	227,4	-10,0	182,7	-10,8
Nov	704,0	117,2	7,6	160,6	11,1	99,9	3,2	79,3	1,9	225,0	-9,6	178,5	-10,7
Dic	704,2	115,5	4,1	161,1	8,7	98,5	-0,1	78,9	-0,1	221,7	-9,2	177,7	-9,2
2016 Ene	721,9	116,0	4,4	165,1	12,4	98,6	0,6	79,9	3,8	217,5	-9,2	176,3	-6,4
Feb	704,1	113,5	3,0	162,9	11,6	96,7	-0,5	78,2	2,5	219,3	-7,7	177,4	-4,8
Mar	682,1	111,5	2,2	158,6	9,8	94,7	-1,0	76,0	1,1	222,8	-4,6	178,9	-2,5
Abr	669,9	111,1	3,8	157,7	11,6	94,5	1,1	75,6	3,3	227,1	-3,3	181,5	-1,1
May	670,2	111,4	4,8	158,7	12,2								

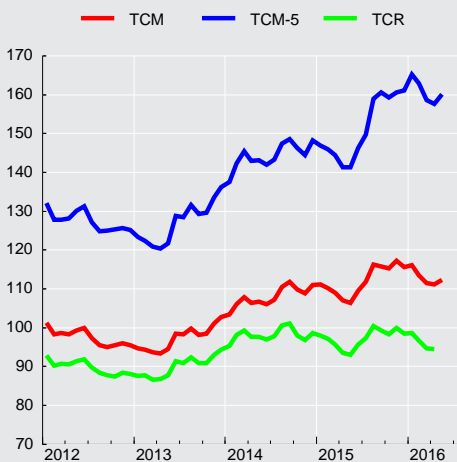
Indices de tipo de cambio (indices)**Tipo de cambio observado**

**CUADRO 8.2****Tipo de cambio nominal, peso-distintas monedas extranjeras, promedios mensuales (1)**

(Pesos por unidad de moneda extranjera)

Moneda	2015 May	Jun	Jul	Ago	Sep	Oct	Nov	Dic	2016 Ene	Feb	Mar	Abr
Baht tailandés	18,14	18,69	18,97	19,46	19,22	19,19	19,68	19,57	19,97	19,78	19,36	19,10
Bolivar fuerte(3)	96,69	100,25	103,46	109,50	110,07	109,05	112,03	112,06	114,88	112,04	84,88	67,16
Boliviano (Bolivia)	88,62	91,90	94,87	100,66	100,91	99,93	102,70	102,70	105,28	102,76	99,43	97,66
Colón de Costa Rica(5)	1,14	1,18	1,22	1,29	1,29	1,29	1,33	1,34	1,36	1,32	1,28	1,25
Corona checa	24,77	25,89	26,42	28,34	28,68	28,40	27,98	28,34	29,03	28,91	28,02	28,12
Corona danesa	90,96	94,77	95,91	102,63	104,11	103,16	101,39	102,63	105,09	104,68	101,60	102,08
Corona eslovaca	22,53	23,47	23,76	25,43	25,78	25,55	25,11	25,42	26,03	25,93	25,15	25,22
Corona noruega	80,63	80,76	80,16	83,47	83,56	82,83	81,60	81,16	81,81	81,76	80,30	81,51
Corona sueca	72,98	76,18	76,34	80,46	82,58	82,30	81,15	82,75	84,51	83,04	81,57	82,51
Dirham (Emiratos Árabes Unidos)	165,43	171,52	177,01	187,35	188,34	186,59	191,67	191,74	196,56	191,70	185,71	182,40
Dólar australiano	480,16	486,02	482,79	502,64	487,82	492,88	502,82	510,07	506,19	502,15	510,08	513,48
Dólar canadiense	499,50	509,56	507,02	523,65	521,55	523,74	530,69	514,60	507,95	509,55	514,83	521,74
Dólar fiji(5)	290,43	300,23	303,57	315,73	317,03	320,70	327,25	327,16	336,29	327,97	324,63	323,13
Dólar hongkonés	78,38	81,26	83,87	88,75	89,25	88,43	90,83	90,86	92,79	90,45	87,88	86,38
Dólar neozelandés	449,71	441,53	433,05	451,31	437,93	457,16	462,17	474,16	472,47	466,67	459,02	461,16
Dólar de singapur	455,61	468,23	478,10	492,84	488,67	488,93	497,99	500,36	504,01	500,92	496,10	496,28
Dólar taiwanés	19,86	20,40	20,88	21,42	21,19	21,09	21,60	21,49	21,59	21,18	20,84	20,73
Dólar estadounidense	607,60	629,99	650,14	688,12	691,73	685,31	704,00	704,24	721,95	704,08	682,07	669,93
Euro	678,65	706,97	715,62	765,93	776,76	769,61	756,33	765,70	784,13	781,19	757,59	759,72
Forint (Hungría)	2,22	2,27	2,30	2,46	2,48	2,47	2,42	2,44	2,49	2,52	2,44	2,44
Franco Pacific Island(5)	5,70	5,94	6,01	6,43	6,51	6,45	6,36	6,44	6,57	6,55	6,35	6,37
Franco suizo	652,10	675,76	682,08	710,91	711,36	707,65	698,34	706,75	717,45	709,26	693,88	695,26
Guaraní (Paraguay)	0,12	0,12	0,13	0,13	0,13	0,12	0,13	0,12	0,12	0,12	0,12	0,12
Libra esterlina	939,43	979,52	1.011,28	1.073,20	1.060,65	1.050,33	1.070,72	1.056,50	1.040,82	1.007,69	970,68	958,24
Nueva lira turca	229,93	233,60	240,96	241,76	229,86	234,01	244,77	241,09	239,85	239,25	236,08	236,34
Nuevo sol(Perú)	192,95	199,37	204,37	212,55	214,68	211,23	211,15	208,36	210,14	200,93	200,16	202,98
Peso argentino	67,94	69,75	71,18	74,51	73,95	72,29	73,19	64,96	53,14	47,98	45,67	46,46
Peso colombiano	0,25	0,25	0,24	0,23	0,23	0,23	0,23	0,22	0,22	0,21	0,22	0,22
Peso mexicano	39,82	40,75	40,81	41,68	41,05	41,30	42,35	41,35	40,06	38,16	38,62	38,31
Peso uruguayo	22,92	23,56	23,58	24,20	24,08	23,43	23,90	23,72	23,55	22,31	21,24	21,27
Rand (Sudáfrica)	50,81	51,27	52,29	53,45	50,71	50,76	49,85	47,17	44,21	44,65	44,27	45,83
Real (Brasil)	199,11	202,36	202,28	196,30	178,25	176,50	186,26	181,84	178,23	177,40	183,57	188,05
Ringgit (Malasia) (4)	168,91	168,85	171,20	170,24	160,87	160,80	163,19	164,71	166,10	168,62	167,15	171,87
Rubio (Rusia)(5)	12,02	11,58	11,37	10,54	10,38	10,84	10,85	10,12	9,39	9,12	9,69	10,07
Rupia (India)	9,53	9,87	10,22	10,59	10,44	10,53	10,65	10,58	10,73	10,33	10,17	10,08
Rupia (Indonesia) (6)	0,05	0,05	0,05	0,05	0,05	0,05	0,05	0,05	0,05	0,05	0,05	0,05
Won coreano	0,56	0,57	0,57	0,58	0,58	0,60	0,61	0,60	0,60	0,58	0,57	0,58
Yen (Japón)	5,04	5,09	5,28	5,59	5,76	5,71	5,75	5,79	6,11	6,13	6,04	6,10
Yuan Renminbi (China) (7)	97,90	101,51	104,62	107,88	107,75	107,70	110,06	108,17	109,14	107,47	104,83	103,32
Zloty (Polonia)	166,54	170,23	172,20	182,74	184,15	181,10	177,95	178,40	178,16	177,57	176,46	176,41
DEG (2)	853,77	884,57	908,18	964,85	972,28	963,90	973,40	975,36	997,91	981,24	950,58	943,53

Fuentes: Bloomberg y Reuters.



CUADRO 8.3
Paridades de monedas extranjeras, promedios mensuales (1)
(Moneda extranjera por dólar)

Moneda	2015 May	Jun	Jul	Ago	Sep	Oct	Nov	Dic	2016 Ene	Feb	Mar	Abr
Baht tailandés	33,4958	33,7012	34,2715	35,3577	35,9915	35,7077	35,7739	35,9890	36,1456	35,5969	35,2262	35,0720
Bolivar fuerte(3)	6,2842	6,2842	6,2842	6,2842	6,2842	6,2846	6,2842	6,2842	6,2842	6,2842	8,4651	9,9750
Boliviano (Bolivia)	6,8563	6,8555	6,8530	6,8361	6,8550	6,8579	6,8548	6,8570	6,8573	6,8517	6,8600	6,8600
Colón de Costa Rica(5)	531,9347	534,4048	532,5323	533,1071	533,9824	533,1967	530,5138	527,4880	532,5215	534,1576	533,7373	535,4024
Corona checa	24,5293	24,3373	24,6107	24,2902	24,1175	24,1301	25,1594	24,8515	24,8735	24,3630	24,3460	23,8296
Corona danesa	6,6805	6,6483	6,7786	6,7074	6,6443	6,6436	6,9437	6,8629	6,8703	6,7273	6,7140	6,5631
Corona eslovaca	26,9733	26,8492	27,3681	27,0756	26,8283	26,8273	28,0397	27,7106	27,7362	27,1556	27,1244	26,5654
Corona noruega	7,5370	7,8010	8,1112	8,2438	8,2790	8,2756	8,6280	8,6779	8,8251	8,6121	8,4949	8,2196
Corona sueca	8,3261	8,2725	8,5161	8,5559	8,3766	8,3287	8,6748	8,5110	8,5422	8,4795	8,3634	8,1191
Dirham (Emiratos Árabes Unidos)	3,6729	3,6729	3,6729	3,6729	3,6728	3,6729	3,6729	3,6729	3,6729	3,6729	3,6729	3,6729
Dólar australiano	1,2655	1,2963	1,3467	1,3691	1,4180	1,3905	1,4003	1,3808	1,4264	1,4021	1,3375	1,3047
Dólar canadiense	1,2165	1,2364	1,2823	1,3140	1,3263	1,3085	1,3265	1,3689	1,4214	1,3818	1,3249	1,2842
Dólar fiji(5)	2,0921	2,0984	2,1417	2,1796	2,1824	2,1371	2,1517	2,1526	2,1470	2,1468	2,1010	2,0733
Dólar hongkonés	7,7522	7,7529	7,7517	7,7532	7,7501	7,7500	7,7506	7,7509	7,7805	7,7839	7,7613	7,7557
Dólar neozelandés	1,3514	1,4271	1,5014	1,5248	1,5796	1,4996	1,5233	1,4854	1,5283	1,5088	1,4861	1,4527
Dólar de singapur	1,3336	1,3455	1,3598	1,3962	1,4155	1,4017	1,4137	1,4075	1,4324	1,4056	1,3749	1,3499
Dólar taiwanés	30,5926	30,8759	31,1297	32,1284	32,6447	32,4956	32,5981	32,7758	33,4304	33,2417	32,7259	32,3210
Euro	0,8954	0,8912	0,9085	0,8988	0,8905	0,8906	0,9308	0,9199	0,9207	0,9015	0,9004	0,8819
Forint (Hungría)	274,1258	277,5905	283,1700	279,5895	278,8929	277,0705	290,4771	289,0555	289,4455	279,6224	279,8700	274,5614
Franco Pacific Island(5)	106,6893	106,1129	108,1928	107,0165	106,1940	106,2389	110,6681	109,3820	109,8679	107,5690	107,4418	105,2037
Franco suizo	0,9318	0,9323	0,9532	0,9683	0,9724	0,9685	1,0081	0,9966	1,0064	0,9929	0,9830	0,9637
Guarani (Paraguay)	5.058,6737	5.124,0952	5.148,3455	5.245,4048	5.496,6524	5.647,8095	5.631,6190	5.790,1350	5.895,5850	5.787,5048	5.691,3682	5.565,2619
Libra esterlina	0,6468	0,6433	0,6429	0,6412	0,6522	0,6525	0,6575	0,6666	0,6937	0,6989	0,7027	0,6992
Nueva lira turca	2,6430	2,6971	2,6983	2,8469	3,0098	2,9291	2,8765	2,9213	3,0101	2,9430	2,8892	2,8346
Nuevo sol peruano	3,1490	3,1600	3,1811	3,2373	3,2220	3,2445	3,3341	3,3800	3,4356	3,5044	3,4082	3,3008
Peso argentino	8,9432	9,0320	9,1333	9,2351	9,3540	9,4803	9,6188	11,0746	13,5914	14,6938	14,9484	14,4210
Peso colombiano	2.433,5621	2.556,7219	2.735,4364	3.020,6095	3.079,0062	2.934,5176	2.997,8152	3.248,7880	3.288,2135	3.356,6714	3.134,2282	2.994,8957
Peso mexicano	15,2585	15,4597	15,9319	16,5111	16,8528	16,5947	16,6242	17,0355	18,0315	18,4539	17,6632	17,4869
Peso uruguayo	26,5099	26,7365	27,5717	28,4341	28,7210	29,2579	29,4490	29,6905	30,6618	31,5610	32,1159	31,4981
Rand (Sudáfrica)	11,9578	12,2885	12,4341	12,8737	13,6423	13,5045	14,1226	14,9412	16,3363	15,7714	15,4107	14,6211
Real (Brasil)	3,0521	3,1137	3,2153	3,5057	3,8844	3,8832	3,7804	3,8746	4,0511	3,9694	3,7181	3,5630
Ringgit (Malasia) (4)	3,5973	3,7311	3,7975	4,0448	4,3005	4,2630	4,3147	4,2760	4,3470	4,1759	4,0811	3,8979
Rubio (Rusia)(5)	50,5377	54,4198	57,1912	65,3676	66,6891	63,2338	64,8990	69,6618	76,9663	77,2234	70,4174	66,5701
Rupia (India)	63,7495	63,8399	63,6275	64,9774	66,2760	65,0936	66,0976	66,5744	67,3110	68,1896	67,0431	66,4656
Rupia (Indonesia) (6)	13.116,7368	13.293,8571	13.366,9091	13.760,6190	14.382,5714	13.830,5238	13.663,2857	13.852,2500	13.883,9000	13.520,3333	13.189,5000	13.170,4286
Won coreano	1.090,5579	1.111,1943	1.143,2523	1.179,1133	1.186,9567	1.146,7567	1.152,2433	1.172,0285	1.202,1505	1.215,8376	1.189,0400	1.146,5067
Yen (Japón)	120,6095	123,8681	123,1882	123,1857	120,1652	120,0548	122,5148	121,7325	118,1690	115,0143	112,9664	109,8419
Yuan Renminbi (China) (7)	6,2061	6,2064	6,2142	6,3797	6,4199	6,3633	6,3961	6,5110	6,6150	6,5517	6,5062	6,4842
Zloty (Polonia)	3,6496	3,7010	3,7759	3,7665	3,7563	3,7847	3,9562	3,9480	4,0531	3,9656	3,8663	3,7986
DEG (2)	0,7117	0,7122	0,7159	0,7133	0,7114	0,7110	0,7232	0,7221	0,7235	0,7176	0,7175	0,7100

Fuentes: Bloomberg y Reuters.

IX. ESTADÍSTICAS MONETARIAS Y FINANCIERAS*

*Para consultas sobre esta información dirigirse a: dineroybanca@bcentral.cl

Agregados Monetarios



CUADRO 9.1.1 Base monetaria y agregados monetarios privados (1)(2)(3)

(Promedios en miles de millones de pesos)

		Base monetaria (4)	Circulante (5)	D1	Dv + Ahv	M1 (6)	Dp	Ahp	Cuotas de FM en instr. de hasta 1 año	Captaciones de CAC	Inversión de FM en M2	Inversión de CAC en M2	M2 (7)
2012	Dic.	7.660	4.199	10.635	4.765	19.598	48.631	3.190	10.935	524	10.836	26	72.016
2013	Dic.	8.297	4.693	12.019	5.400	22.112	56.209	3.346	12.514	534	11.940	42	82.733
2014	Dic.	8.715	5.161	13.659	6.671	25.491	59.987	3.637	12.663	600	11.863	48	90.466
2015	Dic.	9.702	5.679	15.085	7.446	28.210	65.890	4.071	13.029	663	12.518	42	99.303
2014	Jun	8.142	4.789	12.204	6.140	23.133	55.413	3.525	11.618	579	10.680	44	83.544
	Jul	7.978	4.769	12.185	5.976	22.930	56.972	3.583	10.196	579	9.364	47	84.848
	Ago	8.142	4.708	12.070	5.842	22.620	57.691	3.558	10.126	581	9.297	47	85.231
	Sep	8.182	4.884	12.248	6.118	23.250	57.449	3.572	10.316	586	9.567	47	85.558
	Oct	8.046	4.801	11.948	6.072	22.821	58.071	3.599	11.948	592	11.080	48	85.904
	Nov	8.347	4.879	12.854	6.229	23.962	59.070	3.628	12.673	597	11.731	48	88.150
	Dic	8.715	5.161	13.659	6.671	25.491	59.987	3.637	12.663	600	11.863	48	90.466
2015	Ene	8.826	5.143	13.640	6.632	25.415	60.427	3.651	13.477	614	12.578	47	90.959
	Feb	9.073	5.189	13.385	6.763	25.336	59.787	3.670	13.464	633	12.542	47	90.300
	Mar	8.879	5.184	13.468	6.434	25.086	59.607	3.706	11.904	642	11.374	60	89.510
	Abr	8.865	5.204	13.563	6.711	25.477	60.259	3.748	11.921	640	11.499	73	90.473
	May	9.360	5.335	13.851	6.771	25.957	60.308	3.807	12.194	635	11.803	66	91.032
	Jun	9.207	5.380	14.053	7.032	26.465	61.457	3.875	10.894	630	10.658	54	92.609
	Jul	9.221	5.331	14.023	6.949	26.303	62.240	3.912	12.324	629	11.872	51	93.486
	Ago	9.274	5.310	13.948	6.949	26.207	63.741	3.952	12.435	639	11.975	48	94.952
	Sep	9.309	5.433	14.037	7.009	26.479	63.980	3.995	11.276	650	11.006	47	95.328
	Oct	9.313	5.407	13.853	6.967	26.227	64.678	4.046	12.895	655	12.578	47	95.877
	Nov	9.404	5.444	14.254	6.974	26.673	65.494	4.203	13.128	660	12.711	45	97.401
	Dic	9.702	5.679	15.085	7.446	28.210	65.890	4.071	13.029	663	12.518	42	99.303
2016	Ene	9.838	5.658	15.806	7.355	28.819	66.515	4.081	13.050	666	12.535	41	100.555
	Feb	9.882	5.701	15.346	7.289	28.336	66.770	4.105	12.150	670	11.567	42	100.423
	Mar	9.965	5.662	15.139	7.007	27.809	68.299	4.144	12.247	686	11.626	41	101.518
	Abr	9.801	5.650	15.141	7.007	27.798	68.217	4.190	13.885	685	13.183	51	101.542
	May	10.241	5.772	14.946	7.118	27.835	67.882	4.223					



CUADRO 9.1.1 Base monetaria y agregados monetarios privados (continuación) (1)(2)(3)

(Promedios en miles de millones de pesos)

	Depósitos en moneda extranjera	Documentos del Banco Central	Bonos de Tesorería	Letras de crédito	Efectos de comercio	Bonos de empresas	Cuotas del resto de FM	Cuotas de ahorro voluntario AFP	Inversión de FM en M3	Inversión de AFP en M3	M3 (8)
2012 Dic.	8.069	9.420	10.454	1.491	209	16.611	7.218	736	3.745	307	122.172
2013 Dic.	9.629	10.362	13.168	994	176	17.974	8.280	796	4.639	329	139.144
2014 Dic.	12.684	9.485	15.402	1.136	197	18.594	12.995	990	6.954	390	154.604
2015 Dic.	14.524	9.013	20.421	834	147	18.755	14.387	1.128	5.632	455	172.426
2014 Jun	11.358	11.248	13.809	1.460	183	18.312	12.122	877	6.738	368	145.807
Jul	11.362	10.768	14.046	1.050	174	18.397	12.842	903	6.913	372	147.105
Ago	11.740	10.785	14.195	1.037	159	18.475	13.841	939	7.452	379	148.571
Sep	12.240	10.600	14.604	1.108	142	18.568	14.025	959	7.661	381	149.762
Oct	12.176	10.893	14.768	962	139	18.576	13.030	955	7.295	380	149.729
Nov	12.254	10.275	14.985	880	144	18.583	12.798	968	7.057	381	151.599
Dic	12.684	9.485	15.402	1.136	197	18.594	12.995	990	6.954	390	154.604
2015 Ene	13.131	9.590	15.374	1.084	227	18.486	13.028	1.005	6.893	403	155.588
Feb	13.339	10.185	15.740	941	205	18.399	13.647	1.031	7.097	408	156.281
Mar	13.056	9.967	15.803	913	206	18.278	14.539	1.053	7.311	410	155.605
Abr	12.963	9.746	15.891	715	201	18.330	14.775	1.072	7.230	412	156.525
May	13.209	10.274	16.652	670	192	18.536	14.600	1.087	6.885	417	158.951
Jun	13.138	9.619	17.490	626	188	18.518	14.818	1.093	6.680	418	161.001
Jul	13.487	9.710	18.423	836	188	18.595	15.397	1.125	6.885	424	163.938
Ago	14.081	10.151	18.792	615	192	18.803	16.063	1.120	7.206	440	167.124
Sep	14.047	9.950	19.440	691	189	18.817	15.996	1.109	7.180	448	167.938
Oct	14.184	10.205	19.827	1.012	172	18.859	15.625	1.115	6.856	451	169.570
Nov	14.498	9.999	20.349	920	160	18.856	15.205	1.133	6.330	455	171.737
Dic	14.524	9.013	20.421	834	147	18.755	14.387	1.128	5.632	455	172.426
2016 Ene	14.342	8.950	20.136	765	115	18.789	13.893	1.104	5.315	455	172.878
Feb	14.398	9.670	20.329	1.010	97	18.863	13.973	1.081	5.593	459	173.792
Mar	14.595	9.195	20.382	666	109	18.928	14.274	1.105	5.908	461	174.403
Abr	14.659	9.375	20.395	309	107	18.981	14.232	1.125	5.866	464	174.394
May	15.145	10.160	20.927	410							

Agregados monetarios
(variación anual)

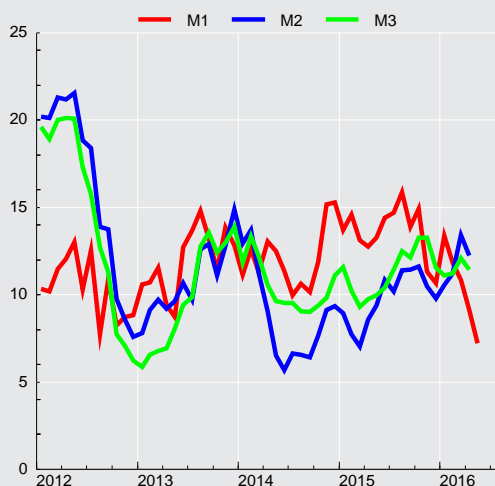



CUADRO 9.1.2
Agregados monetarios privados desestacionalizados (1)(2)(3)

(Promedios en miles de millones de pesos de 1996)

	Circulante (4)				M1 (5)			
	Original		Desestacionalizado		Original		Desestacionalizado	
	Serie	Variac. porcent. en 12 meses	Serie	Variac. porcent. en el mes	Serie	Variac. porcent. en 12 meses	Serie	Variac. porcent. en el mes
2012 Dic.	2.392,4	12,0	2.315,7	1,1	11.166,2	7,1	10.884,6	1,3
2013 Dic.	2.597,8	12,4	2.525,8	-0,8	12.239,2	10,3	11.965,4	0,5
2014 Dic.	2.734,0	5,3	2.656,2	1,4	13.504,4	7,2	13.082,0	0,8
2015 Dic.	2.879,5	6,5	2.805,0	-0,2	14.303,2	8,9	13.885,8	-0,3
2014 May	2.576,3	4,5	2.560,8	-0,5	12.384,0	6,9	12.252,0	0,5
Jun	2.585,6	5,5	2.576,6	0,6	12.489,2	6,4	12.349,0	0,8
Jul	2.569,4	4,9	2.590,1	0,5	12.355,0	5,2	12.410,3	0,5
Ago	2.529,1	4,5	2.589,0	-0,0	12.151,1	5,7	12.415,8	0,0
Sep	2.602,8	1,8	2.590,6	0,1	12.390,6	4,9	12.511,8	0,8
Oct	2.533,5	0,8	2.596,0	0,2	12.041,4	5,6	12.494,4	-0,1
Nov	2.574,5	3,0	2.618,6	0,9	12.643,6	9,1	12.983,0	3,9
Dic	2.734,0	5,2	2.656,2	1,4	13.504,4	10,3	13.082,0	0,8
2015 Ene	2.721,8	3,9	2.673,4	0,6	13.450,7	8,9	12.972,8	-0,8
Feb	2.735,1	5,3	2.696,0	0,8	13.355,8	9,9	13.217,6	1,9
Mar	2.716,4	6,2	2.720,1	0,9	13.144,8	8,7	13.205,6	-0,1
Abr	2.710,4	5,8	2.722,3	0,1	13.270,4	8,3	13.253,7	0,4
May	2.773,1	7,6	2.752,6	1,1	13.493,1	9,0	13.300,4	0,4
Jun	2.782,9	7,6	2.768,3	0,6	13.688,6	9,6	13.501,6	1,5
Jul	2.746,4	6,9	2.763,2	-0,2	13.550,8	9,7	13.583,1	0,6
Ago	2.716,5	7,4	2.778,9	0,6	13.407,5	10,3	13.735,4	1,1
Sep	2.765,5	6,3	2.761,4	-0,6	13.479,3	8,8	13.655,7	-0,6
Oct	2.741,2	8,2	2.799,2	1,4	13.297,6	10,4	13.779,5	0,9
Nov	2.760,4	7,2	2.810,9	0,4	13.523,7	7,0	13.921,1	1,0
Dic	2.879,5	5,3	2.805,0	-0,2	14.303,2	5,9	13.885,8	-0,3
2016 Ene	2.854,4	4,9	2.806,8	0,1	14.539,1	8,1	13.992,8	0,8
Feb	2.868,5	4,9	2.824,4	0,6	14.409,3	7,9	14.106,6	0,8
Mar	2.836,8	4,4	2.831,1	0,2	13.931,9	6,0	13.931,0	-1,2
Abr	2.822,3	4,1	2.845,1	0,5	13.885,0	4,6	13.929,2	-0,0

CUADRO 9.1.2
Agregados monetarios privados desestacionalizados (continuación) (1)(2)(3)

(Promedios en miles de millones de pesos de 1996)

	M2 (6)				M3 (7)			
	Original		Desestacionalizado		Original		Desestacionalizado	
	Serie	Variac. porcent. en 12 meses	Serie	Variac. porcent. en el mes	Serie	Variac. porcent. en 12 meses	Serie	Variac. porcent. en el mes
2012	41.031	12,9	40.866	-0,3	69.608	11,4	69.699	-0,2
2013	45.794	9,1	45.506	0,6	77.018	8,2	76.924	-0,3
2014	47.926	4,0	47.474	1,6	81.905	5,6	81.616	1,7
2015	50.349	5,2	50.002	0,7	87.425	6,7	87.278	-0,1
2014 May	44.976	1,3	44.964	-0,6	78.114	4,2	78.088	0,5
Jun	45.104	0,9	45.034	0,2	78.719	4,6	78.671	0,7
Jul	45.717	2,0	45.632	1,3	79.261	4,7	79.052	0,5
Ago	45.786	1,8	45.802	0,4	79.812	4,2	79.438	0,5
Sep	45.597	1,3	45.975	0,4	79.813	3,8	79.824	0,5
Oct	45.328	1,6	45.992	0,0	79.005	3,2	79.627	-0,2
Nov	46.513	3,4	46.717	1,6	79.993	4,1	80.234	0,8
Dic	47.926	4,7	47.474	1,6	81.905	6,3	81.616	1,7
2015 Ene	48.140	4,4	47.415	-0,1	82.344	6,9	81.703	0,1
Feb	47.600	3,3	47.309	-0,2	82.382	5,7	82.104	0,5
Mar	46.903	2,9	46.935	-0,8	81.536	5,0	81.876	-0,3
Abr	47.125	4,4	47.295	0,8	81.529	5,5	82.161	0,3
May	47.321	5,2	47.327	0,1	82.627	5,8	82.711	0,7
Jun	47.901	6,2	47.848	1,1	83.277	5,8	83.144	0,5
Jul	48.162	5,3	48.035	0,4	84.458	6,6	84.238	1,3
Ago	48.577	6,1	48.692	1,4	85.501	7,1	85.253	1,2
Sep	48.527	6,4	48.920	0,5	85.490	7,1	85.451	0,2
Oct	48.612	7,2	49.255	0,7	85.976	8,8	86.463	1,2
Nov	49.385	6,2	49.656	0,8	87.075	8,9	87.365	1,0
Dic	50.349	5,1	50.002	0,7	87.425	6,7	87.278	-0,1
2016 Ene	50.730	5,4	49.943	-0,1	87.218	5,9	86.626	-0,7
Feb	51.036	7,2	50.823	1,8	88.065	6,9	87.939	1,5
Mar	50.860	8,4	50.896	0,1	87.374	7,2	87.787	-0,2
Abr	50.719	7,6	50.771	-0,2	87.108	6,8	87.550	-0,3

Depósitos y Colocaciones



CUADRO 9.2.1 Colocaciones por tipo de deudor, balances individuales (1)(2)

(Saldos en miles de millones de pesos)

	Comerciales (3)(4)	Consumo (3)(4)	Vivienda (4)	Crédito comercio exterior	Total
2012 Dic.	59.124	12.333	24.294	8.052	103.803
2013 Dic.	64.939	13.615	27.049	8.668	114.271
2014 Dic.	70.256	14.761	31.579	8.820	125.415
2015 Dic.	76.629	15.792	36.338	9.626	138.385
2014 May	65.767	14.118	28.889	9.037	117.811
Jun	66.169	14.148	29.224	8.735	118.275
Jul	66.458	14.241	29.477	9.041	119.217
Ago	67.328	14.354	29.800	9.032	120.514
Sep	67.730	14.426	30.173	9.045	121.375
Oct	68.034	14.542	30.652	8.692	121.920
Nov	69.825	14.691	31.194	9.049	124.759
Dic	70.256	14.761	31.579	8.820	125.415
2015 Ene	70.468	14.829	31.737	9.524	126.557
Feb	70.127	14.883	31.939	9.126	126.076
Mar	70.094	14.985	32.328	9.153	126.559
Abr	70.181	15.086	32.816	9.142	127.224
May	71.322	14.931	33.277	9.444	128.974
Jun	71.563	14.970	33.660	9.460	129.652
Jul	72.406	15.120	34.057	9.870	131.453
Ago	72.956	15.213	34.450	10.140	132.760
Sep	74.375	15.319	34.969	9.951	134.614
Oct	74.857	15.455	35.454	9.724	135.489
Nov	75.882	15.620	35.930	9.839	137.271
Dic	76.629	15.792	36.338	9.626	138.385
2016 Ene	76.909	15.891	36.584	9.724	139.108
Feb	76.958	15.978	36.897	9.760	139.593
Mar	76.499	16.125	37.249	9.538	139.412
Abr	76.346	16.237	37.549	9.385	139.517

Fuente: Superintendencia de Bancos e Instituciones Financieras (SBIF) y Banco Central de Chile.

Colocaciones por tipo de deudor
(variación anual, porcentaje)

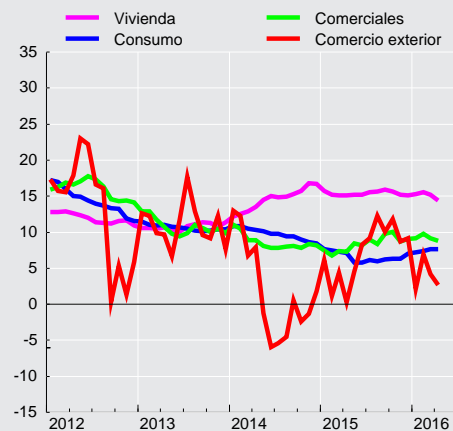



CUADRO 9.2.2
Colocaciones según reajustabilidad. Saldos (1)(2)

	Colocaciones en moneda nacional (miles de millones de pesos)								Colocaciones en moneda extranjera (millones de dólares) (3)		
	No Reajustables			Reajustables				Total	Hasta 1 año	Mas de 1 año	Total
	Hasta 1 año	Más de 1 año	Total	Hasta 1 año	Más de 1 año	En letras de crédito	Total				
2012 Dic.	16.910	21.571	38.481	4.431	35.125	2.297	41.853	80.334	16.070	8.804	24.874
2013 Dic.	18.001	23.546	41.547	5.500	39.041	2.036	46.577	88.124	16.327	10.081	26.408
2014 Dic.	19.380	26.026	45.406	5.608	44.504	1.870	51.982	97.388	14.940	10.127	25.068
2015 Dic.	20.823	27.980	48.802	6.512	50.316	1.690	58.519	107.321	14.047	10.468	24.515
2014 Mar	17.826	23.613	41.439	5.685	40.324	1.989	47.998	89.437	15.717	10.153	25.870
Abr	18.059	23.676	41.736	5.751	40.793	1.977	48.521	90.256	15.786	10.200	25.986
May	18.343	23.756	42.099	6.037	41.287	1.966	49.290	91.389	15.867	10.197	26.063
Jun	18.111	23.832	41.943	6.131	41.700	1.956	49.787	91.730	15.326	10.228	25.554
Jul	18.253	24.314	42.567	6.157	41.966	1.933	50.056	92.624	15.432	9.564	24.996
Ago	18.331	24.562	42.892	6.104	42.421	1.915	50.439	93.331	15.234	9.753	24.988
Sep	17.948	24.850	42.798	6.044	42.868	1.902	50.813	93.611	15.287	9.788	25.076
Oct	18.274	25.274	43.547	6.003	43.417	1.887	51.307	94.854	15.185	9.880	25.065
Nov	18.829	25.840	44.669	5.984	44.086	1.884	51.954	96.623	15.125	9.983	25.108
Dic	19.380	26.026	45.406	5.608	44.504	1.870	51.982	97.388	14.940	10.127	25.068
2015 Ene	19.130	26.204	45.334	5.411	44.695	1.840	51.947	97.281	14.750	10.289	25.039
Feb	19.236	26.293	45.529	5.360	44.921	1.820	52.101	97.630	14.888	10.198	25.085
Mar	19.216	26.323	45.540	5.491	45.267	1.808	52.566	98.106	14.911	10.236	25.148
Abr	19.416	26.478	45.894	5.603	45.862	1.791	53.256	99.149	14.827	9.975	24.802
May	19.970	26.444	46.413	6.031	46.458	1.781	54.270	100.684	14.935	10.239	25.173
Jun	19.590	26.306	45.896	6.245	46.805	1.770	54.820	100.717	14.635	10.230	24.865
Jul	19.313	26.613	45.926	6.422	47.419	1.752	55.593	101.519	14.733	10.331	25.064
Ago	19.589	26.910	46.499	6.494	47.835	1.737	56.065	102.564	14.812	10.476	25.288
Sep	20.307	27.257	47.564	6.410	48.486	1.729	56.625	104.189	14.768	10.409	25.177
Oct	20.128	27.469	47.597	6.437	49.097	1.714	57.247	104.844	14.685	10.438	25.123
Nov	20.500	27.688	48.188	6.425	49.703	1.704	57.832	106.020	14.615	10.297	24.911
Dic	20.823	27.980	48.802	6.512	50.316	1.690	58.519	107.321	14.047	10.468	24.515
2016 Ene	20.956	27.952	48.908	6.583	50.605	1.669	58.857	107.765	13.899	10.470	24.369
Feb	21.462	27.975	49.437	6.649	51.013	1.655	59.316	108.753	13.797	10.765	24.562



CUADRO 9.2.3 Depósitos y captaciones en moneda nacional (1) (2)

(Saldos en miles de millones de pesos)

	venta de títulos de crédito con pacto de retrocompra	Obligaciones en letras de crédito	Depósitos a menos de 30 días			Depósitos y captaciones a más de 30 días					Total	
			En cuentas corrientes	Ahorro a la vista	Otros	De 30 a 89 días	De 90 a 365 días		A más de un año			Ahorro a plazo
							Reajutable	No reajutable	Reajutable	No reajutable		
2012 Dic.	1.016	2.467	17.787	80	3.718	17.028	3.533	14.386	17.292	7.410	3.183	87.900
2013 Dic.	577	2.112	19.128	86	4.227	17.456	2.399	14.038	21.492	10.215	3.349	95.077
2014 Dic.	644	1.887	21.064	93	5.012	18.200	2.532	15.508	23.473	10.957	3.644	103.013
2015 Dic.	582	1.633	24.294	101	5.731	18.883	2.814	17.150	26.959	13.259	4.072	115.477
2014 Mar	491	2.050	17.687	86	4.600	17.618	2.773	14.963	22.104	9.819	3.426	95.617
Abr	694	1.987	17.330	87	4.544	17.439	2.761	14.193	21.814	10.029	3.452	94.330
May	620	2.001	18.105	88	4.841	15.909	2.813	14.496	22.569	10.137	3.509	95.090
Jun	596	2.006	17.799	91	4.440	16.289	2.818	14.038	22.900	10.253	3.551	94.781
Jul	567	1.932	17.629	88	4.514	16.981	2.797	14.051	23.190	10.712	3.557	96.018
Ago	523	1.937	17.746	88	4.673	16.110	2.967	14.492	23.401	10.803	3.561	96.302
Sep	592	1.938	17.878	90	4.654	16.967	2.625	13.870	23.609	10.865	3.587	96.675
Oct	552	1.872	17.564	89	4.634	17.925	2.564	14.142	23.997	10.706	3.627	97.671
Nov	778	1.891	18.533	89	4.790	18.901	2.513	15.150	23.506	10.632	3.646	100.429
Dic	644	1.887	21.064	93	5.012	18.200	2.532	15.508	23.473	10.957	3.644	103.013
2015 Ene	365	1.804	20.132	94	5.042	17.755	2.515	16.700	23.553	10.513	3.655	102.127
Feb	361	1.804	19.614	96	5.089	17.322	2.574	16.787	23.467	10.096	3.682	100.892
Mar	450	1.801	20.024	95	4.942	17.992	2.388	17.627	23.711	10.373	3.730	103.134
Abr	607	1.739	19.647	95	5.060	18.634	2.198	17.876	23.657	10.445	3.775	103.733
May	511	1.751	20.517	97	5.365	18.186	2.160	17.193	24.013	11.116	3.851	104.759
Jun	621	1.748	20.659	99	5.230	18.838	2.366	16.638	24.425	11.227	3.898	105.749
Jul	794	1.685	20.509	97	5.242	19.599	2.570	17.256	25.404	11.478	3.936	108.570
Ago	554	1.693	20.226	97	5.162	18.504	2.348	17.720	26.046	12.248	3.975	108.574
Sep	578	1.694	20.515	100	5.522	18.303	2.340	17.999	26.141	12.646	4.029	109.867
Oct	639	1.633	20.412	98	5.272	18.877	2.477	18.129	26.679	12.847	4.080	111.144
Nov	791	1.639	21.207	98	5.422	19.368	2.704	17.408	26.888	12.919	4.086	112.529
Dic	582	1.633	24.294	101	5.731	18.883	2.814	17.150	26.959	13.259	4.072	115.477
2016 Ene	894	1.564	22.861	103	5.768	19.047	3.036	17.659	26.754	13.443	4.091	115.219
Feb	510	1.575	22.140	103	5.391	17.923	2.962	18.209	26.806	13.793	4.126	113.537

CUADRO 9.2.4 Depósitos en moneda extranjera (1)

(Saldos de millones de dólares)

	Depósitos a la vista (2)	Depósitos a plazo (3)	Total	
2012 Dic.		4.548	21.051	25.599
2013 Dic.		4.991	23.645	28.635
2014 Dic.		5.797	27.134	32.931
2015 Dic.		6.308	22.896	29.205
2014 Mar		5.713	22.704	28.416
Abr		6.149	24.182	30.331
May		6.065	24.595	30.660
Jun		5.939	24.741	30.680
Jul		5.398	24.320	29.718
Ago		5.431	24.975	30.406
Sep		5.830	26.432	32.262
Oct		5.705	26.434	32.139
Nov		5.847	26.322	32.169
Dic		5.797	27.134	32.931
2015 Ene		6.250	26.944	33.194
Feb		6.249	26.421	32.670
Mar		5.948	25.886	31.835
Abr		6.933	26.132	33.065
May		7.190	25.933	33.122
Jun		6.175	25.560	31.735
Jul		5.821	25.412	31.233
Ago		6.348	24.444	30.792
Sep		5.840	23.931	29.772
Oct		6.205	23.542	29.747
Nov		6.424	22.748	29.172
Dic		6.308	22.896	29.205
2016 Ene		6.376	22.580	28.956
Feb		6.545	23.279	29.824

Panoramas Financieros



CUADRO 9.3.1 Activos y pasivos del Banco Central de Chile (1)(5)(6)

(Saldos en miles de millones de pesos)

	Posición externa neta		Crédito interno					Total	Pasivos monetarios		
	Reservas internacionales	Otros (2)	Sector privado (3)	Gobierno General (neto)	Bancos y financieras		Otros (neto) (4)		Base monetaria		Bonos y pagarés
					Docu-mentos	Otros (3)			Circulante	Encaje	
2012 Dic.	19.933	-537	717	367	0	-4.202	4.517	20.795	4.480	3.411	12.905
2013 Dic.	21.523	-580	609	738	0	-4.370	3.867	21.787	4.981	3.773	13.033
2014 Dic.	24.567	-630	518	-1.102	0	-5.854	3.591	21.091	5.371	2.812	12.908
2015 Dic.	27.333	-688	406	-124	0	-6.306	2.025	22.646	5.858	3.293	13.494
2014 Jun	22.623	-608	510	189	0	-3.467	3.146	22.391	4.861	2.662	14.869
Jul	23.031	-627	513	866	0	-3.308	2.628	23.105	4.753	2.716	15.636
Ago	23.907	-646	513	912	0	-2.504	1.899	24.082	4.815	3.080	16.187
Sep	24.119	-633	514	1.004	0	-3.910	2.080	23.173	4.827	3.176	15.170
Oct	22.959	-609	522	1.051	0	-3.823	2.951	23.051	4.931	3.070	15.050
Nov	23.904	-627	527	1.073	0	-4.391	2.512	22.998	5.011	2.795	15.192
Dic	24.567	-630	518	-1.102	0	-5.854	3.591	21.091	5.371	2.812	12.908
2015 Ene	25.032	-626	518	-49	0	-4.897	3.454	23.433	5.235	3.017	15.181
Feb	23.491	-620	520	-80	0	-3.371	3.790	23.731	5.253	3.096	15.382
Mar	24.089	-616	520	-87	0	-5.157	3.782	22.530	5.228	3.224	14.078
Abr	23.556	-639	386	-96	0	-4.371	4.349	23.185	5.334	3.161	14.690
May	23.909	-602	384	-140	0	-4.523	4.263	23.291	5.492	3.342	14.457
Jun	24.228	-627	378	-442	0	-4.122	3.735	23.150	5.444	3.034	14.673
Jul	25.665	-658	382	-164	0	-4.842	2.738	23.121	5.379	2.854	14.888
Ago	26.503	-680	368	-540	0	-4.148	2.223	23.725	5.452	2.900	15.374
Sep	26.951	-694	400	-141	0	-4.517	1.788	23.785	5.399	3.099	15.287
Oct	26.642	-677	412	-3	0	-4.817	2.400	23.958	5.494	3.018	15.446
Nov	27.407	-685	420	-4	0	-4.810	1.919	24.247	5.606	2.810	15.830
Dic	27.333	-688	406	-124	0	-6.306	2.025	22.646	5.858	3.293	13.494
2016 Ene	27.372	-689	414	220	0	-5.472	1.892	23.737	5.774	3.123	14.841
Feb	26.364	-667	432	113	0	-4.454	2.634	24.422	5.795	3.322	15.306
Mar	26.702	-671	427	148	0	-6.105	2.829	23.330	5.666	3.762	13.902
Abr	26.448	-664	439	97	0	-5.004	3.256	24.574	5.715	3.737	15.122
May	27.195	-680	370	76	0	-4.750	2.603	24.815	5.689	4.645	14.482



CUADRO 9.3.2
Activos y pasivos del Banco Central de Chile, bancos comerciales y sociedades financieras (1)(2)(3)

(Saldos en miles de millones de pesos)

	Posición externa neta		Crédito interno			Total	Dinero y cuasidinero privado		
	Reservas Internacionales del Banco Central	Otros	Sector privado (4)	Gobierno General (neto)	Otros (neto) (5)		Dinero	Cuasidinero	
								Bancario	Dctos. del Banco Central
2012 Dic.	19.933	-7.015	97.419	-349	-17.268	92.721	20.560	62.352	9.809
2013 Dic.	21.523	-6.811	107.195	1.183	-21.627	101.463	22.780	69.450	9.233
2014 Dic.	24.567	-5.714	118.176	-212	-24.893	111.924	25.824	77.428	8.673
2015 Dic.	27.333	-6.808	130.870	-657	-27.272	123.468	29.420	85.887	8.161
2014 Mar	22.555	-6.494	109.397	1.127	-22.031	104.554	22.956	71.217	10.381
Abr	22.581	-4.994	110.265	665	-23.507	105.010	22.574	71.292	11.144
May	22.417	-6.210	111.156	1.061	-21.870	106.555	23.768	71.384	11.403
Jun	22.623	-6.800	111.540	715	-22.913	105.366	23.164	71.456	10.746
Jul	23.031	-6.907	112.443	1.309	-22.735	107.142	23.025	73.168	10.949
Ago	23.907	-6.965	113.599	1.091	-23.368	108.265	23.395	73.804	11.066
Sep	24.119	-6.954	114.477	942	-24.518	108.066	23.310	74.288	10.468
Oct	22.959	-6.616	115.145	1.363	-24.543	108.307	23.069	74.805	10.433
Nov	23.904	-6.003	117.699	1.461	-25.886	111.176	24.120	76.782	10.274
Dic	24.567	-5.714	118.176	-212	-24.893	111.924	25.824	77.428	8.673
2015 Ene	25.032	-5.309	119.043	-559	-24.484	113.723	25.570	77.862	10.291
Feb	23.491	-4.515	118.680	-764	-24.581	112.312	25.485	76.632	10.195
Mar	24.089	-5.440	119.343	-894	-23.840	113.258	25.700	77.926	9.631
Abr	23.556	-5.002	119.959	-1.277	-23.649	113.586	25.506	78.194	9.885
May	23.909	-5.933	121.854	-586	-23.478	115.767	26.998	78.601	10.168
Jun	24.228	-5.702	122.436	-1.221	-23.967	115.774	26.774	79.359	9.641
Jul	25.665	-5.497	124.243	-1.172	-25.027	118.213	26.645	81.699	9.869
Ago	26.503	-6.382	125.530	-1.670	-25.221	118.761	26.412	82.060	10.289
Sep	26.951	-6.461	127.185	-954	-25.749	120.971	26.981	83.632	10.357
Oct	26.642	-6.103	128.076	-1.007	-25.527	122.082	26.713	85.072	10.297
Nov	27.407	-6.021	129.749	-1.225	-26.912	122.998	27.422	85.515	10.060
Dic	27.333	-6.808	130.870	-657	-27.272	123.468	29.420	85.887	8.161
2016 Ene	27.372	-6.441	131.562	-715	-27.008	124.770	28.875	86.632	9.262
Feb	26.364	-6.587	132.032	-552	-25.668	125.590	28.438	86.980	10.171

CUADRO 9.3.3
Activos y pasivos de bancos comerciales y sociedades financieras (1)(2)(3)

(Saldos en miles de millones de pesos)

	Posición externa neta		Crédito interno					Total	Pasivos		
	Corto plazo	Largo plazo	Sector privado (4)	Gobierno General (neto)	Banco Central				Otros (neto) (5)	Depósitos a la vista privados (D1A)	Cuasidinero bancario
					Reservas monetarias	Pagarés con mdo. secundario	Otros (neto)				
2012 Dic.	589	-7.066	96.702	-716	3.411	3.096	5.985	-23.567	78.433	16.080	62.352
2013 Dic.	297	-6.529	106.586	445	3.773	3.800	5.683	-26.806	87.249	17.799	69.450
2014 Dic.	1.138	-6.223	117.658	890	2.812	4.235	6.792	-29.423	97.880	20.453	77.428
2015 Dic.	1.272	-7.392	130.465	-532	3.293	5.334	8.054	-31.045	109.449	23.562	85.887
2014 Mar	515	-6.398	108.772	202	2.790	3.704	5.483	-25.690	89.378	18.161	71.217
Abr	1.949	-6.321	109.773	-224	2.900	4.042	5.364	-28.405	89.079	17.787	71.292
May	619	-6.225	110.655	113	2.887	4.002	5.668	-27.470	90.249	18.865	71.384
Jun	139	-6.131	111.031	527	2.662	4.123	5.744	-28.335	89.759	18.303	71.456
Jul	239	-6.519	111.930	442	2.716	4.687	6.072	-28.127	91.440	18.272	73.168
Ago	-8	-6.311	113.086	178	3.080	5.121	6.663	-29.426	92.383	18.580	73.804
Sep	-128	-6.193	113.961	-62	3.176	4.702	6.600	-29.286	92.771	18.483	74.288
Oct	426	-6.433	114.622	312	3.070	4.617	6.204	-29.875	92.943	18.138	74.805
Nov	660	-6.037	117.172	389	2.795	4.918	6.956	-30.963	95.891	19.109	76.782
Dic	1.138	-6.223	117.658	890	2.812	4.235	6.792	-29.423	97.880	20.453	77.428
2015 Ene	1.474	-6.156	118.524	-510	3.017	4.890	7.711	-30.753	98.197	20.335	77.862
Feb	1.750	-5.645	118.159	-683	3.096	5.186	6.756	-31.756	96.864	20.232	76.632
Mar	665	-5.489	118.824	-807	3.224	4.447	6.457	-28.923	98.399	20.472	77.926
Abr	996	-5.359	119.573	-1.182	3.161	4.805	6.710	-30.338	98.366	20.172	78.194
May	158	-5.489	121.470	-446	3.342	4.289	6.372	-29.589	100.107	21.506	78.601
Jun	712	-5.787	122.058	-779	3.034	5.031	6.764	-30.344	100.689	21.330	79.359
Jul	934	-5.773	123.861	-1.007	2.854	5.020	7.036	-29.959	102.965	21.266	81.699
Ago	284	-5.985	125.162	-1.130	2.900	5.085	7.279	-30.575	103.020	20.960	82.060
Sep	338	-6.105	126.785	-813	3.099	4.930	7.031	-30.051	105.214	21.582	83.632
Oct	978	-6.405	127.664	-1.004	3.018	5.149	7.694	-30.804	106.291	21.219	85.072
Nov	1.820	-7.157	129.329	-1.221	2.810	5.770	8.486	-32.506	107.332	21.816	85.515
Dic	1.272	-7.392	130.465	-532	3.293	5.334	8.054	-31.045	109.449	23.562	85.887
2016 Ene	1.569	-7.321	131.148	-936	3.123	5.579	8.187	-31.615	109.733	23.101	86.632
Feb	888	-6.808	131.599	-664	3.322	5.135	7.118	-30.966	109.624	22.643	86.980



CUADRO 9.3.4
Balance del Banco Central: Saldos por posición (1)(3)(4)

(Miles de millones de pesos)

	Posición pagadera en moneda nacional			Posición pagadera y denominada en moneda extranjera (principales componentes)						Total (patrimonio)
	Denominada en moneda nacional(2)	Denominada en moneda extranjera	Total	Reservas internacionales	Gobierno Central (neto)	Bancos (neto)	Bonos y pagarés del Banco Central	Resto (neto)	Total	
2012	-22.004	0	-22.004	19.933	-468	-1.389	0	-552	17.525	-4.479
2013	-22.805	0	-22.805	21.523	-112	-1.837	0	-590	18.985	-3.820
2014	-24.824	0	-24.824	24.567	-109	-2.531	0	-647	21.279	-3.544
2015	-25.731	0	-25.731	27.333	-123	-2.731	0	-724	23.755	-1.976
2014 Jun	-23.309	0	-23.309	22.623	-197	-1.602	0	-618	20.205	-3.105
Jul	-23.372	0	-23.372	23.031	-242	-1.368	0	-635	20.786	-2.586
Ago	-23.435	0	-23.435	23.907	-161	-1.510	0	-657	21.579	-1.856
Sep	-23.506	0	-23.506	24.119	-125	-1.883	0	-640	21.471	-2.035
Oct	-23.601	0	-23.601	22.959	-89	-1.561	0	-608	20.701	-2.900
Nov	-23.714	0	-23.714	23.904	-82	-1.939	0	-641	21.242	-2.472
Dic	-24.824	0	-24.824	24.567	-109	-2.531	0	-647	21.279	-3.544
2015 Ene	-24.851	0	-24.851	25.032	-168	-2.774	0	-620	21.470	-3.381
Feb	-24.892	0	-24.892	23.491	-159	-1.543	0	-665	21.125	-3.741
Mar	-24.972	0	-24.972	24.089	-216	-1.992	0	-643	21.238	-3.735
Abr	-25.069	0	-25.069	23.556	-226	-1.901	0	-648	20.782	-4.288
May	-25.169	0	-25.169	23.909	-271	-2.053	0	-634	20.951	-4.213
Jun	-25.248	0	-25.248	24.228	-303	-1.700	0	-664	21.560	-3.690
Jul	-25.336	0	-25.336	25.665	-288	-2.036	0	-697	22.645	-2.691
Ago	-25.427	0	-25.427	26.503	-303	-2.211	0	-721	23.269	-2.163
Sep	-25.546	0	-25.546	26.951	-278	-2.144	0	-724	23.805	-1.741
Oct	-25.652	0	-25.652	26.642	-143	-2.501	0	-696	23.303	-2.349
Nov	-25.746	0	-25.746	27.407	-144	-2.691	0	-697	23.874	-1.871
Dic	-25.731	0	-25.731	27.333	-123	-2.731	0	-724	23.755	-1.976
2016 Ene	-25.784	0	-25.784	27.372	-76	-2.636	0	-720	23.940	-1.844
Feb	-25.869	0	-25.869	26.364	-88	-2.308	0	-683	23.285	-2.584
Mar	-25.952	0	-25.952	26.702	-150	-2.685	0	-690	23.177	-2.775
Abr	-26.031	0	-26.031	26.448	-202	-2.743	0	-679	22.824	-3.207
May	-26.006	0	-26.006	27.195	-223	-2.829	0	-692	23.451	-2.555



CUADRO 9.3.5 Posiciones denominadas en moneda extranjera del balance del Banco Central (1)

(Millones de dólares)

	Saldo							Variación de saldo						
	Pagadero en moneda extranjera						Pagade- ro en moneda nacional y deno- minado en mo- neda ex- tranjera	Total	Intercambio			Intereses y resul- tados no finan- cieros	Cambios de valo- ración(2)	Total
	Reservas interna- cionales	Gobierno Central (neto)	Bancos (neto)	Tenedo- res de bonos y pagarés Banco Central	Resto (neto)	Total			Posición pagadera en moneda extran- jera	Posición pagadera en moneda nacional	Total			
2012	41.650	-978	-2.903	0	-1.152	36.616	0	36.616	3	0	3	578	-58	519
2013	41.094	-214	-3.507	0	-1.123	36.250	0	36.250	0	0	0	649	-1.016	-367
2014	40.447	-179	-4.168	0	-1.069	35.032	0	35.032	0	0	0	609	-1.827	-1.373
2015	38.643	-174	-3.861	0	-1.016	33.592	0	33.592	0	0	0	-3.111	1.626	-2.256
2014 Jun	41.088	-358	-2.910	0	-1.123	36.696	0	36.514	0	0	0	40	144	2
Jul	40.369	-425	-2.397	0	-1.113	36.435	0	36.435	0	0	0	44	-305	-261
Ago	40.297	-271	-2.546	0	-1.108	36.372	0	36.372	0	0	0	43	-106	-63
Sep	40.087	-207	-3.130	0	-1.064	35.686	0	35.686	0	0	0	45	-731	-686
Oct	39.814	-154	-2.707	0	-1.054	35.899	0	35.899	0	0	0	67	146	213
Nov	39.911	-138	-3.238	0	-1.044	35.492	0	35.492	0	0	0	59	-467	-408
Dic	40.447	-179	-4.168	0	-1.069	35.032	0	35.032	0	0	0	66	-526	-432
2015 Ene	39.957	-269	-4.428	0	-989	34.271	0	34.271	0	0	0	-3.786	3.022	-764
Feb	38.032	-257	-2.498	0	-1.076	34.200	0	34.200	0	0	0	118	-188	-70
Mar	38.427	-344	-3.178	0	-1.026	33.879	0	33.879	0	0	0	63	-427	-364
Abr	38.819	-372	-3.132	0	-1.068	34.247	0	34.247	0	0	0	59	308	367
May	38.723	-439	-3.325	0	-1.026	33.932	0	33.932	0	0	0	114	-429	-314
Jun	38.179	-478	-2.679	0	-1.047	33.975	0	33.975	0	0	0	39	5	43
Jul	38.181	-428	-3.029	0	-1.037	33.688	0	33.688	0	0	0	63	-351	-287
Ago	38.403	-439	-3.203	0	-1.044	33.717	0	33.740	0	0	0	64	-36	52
Sep	38.245	-394	-3.043	0	-1.027	33.781	0	32.987	0	0	0	85	-21	-730
Oct	38.593	-207	-3.623	0	-1.008	33.755	0	33.755	0	0	0	69	-95	-26
Nov	38.459	-202	-3.777	0	-989	33.491	0	33.491	0	0	0	0	-264	-264
Dic	38.643	-174	-3.861	0	-1.016	33.592	0	33.592	0	0	0	0	101	101
2016 Ene	38.459	-107	-3.704	0	-1.009	33.639	0	33.639	0	0	0	0	47	47
Feb	38.255	-127	-3.349	0	-994	33.784	0	33.784	0	0	0	0	145	145
Mar	39.553	-222	-3.978	0	-1.014	34.340	0	34.340	0	0	0	0	556	556
Abr	39.868	-305	-4.135	0	-1.023	34.406	0	34.406	0	0	0	0	66	66
May	39.843	-327	-4.145	0	-1.013	34.358	0	34.358	0	0	0	0	-48	-48

**CUADRO 9.3.6****Activos de reservas internacionales: Contrapartida de las variaciones, detalle por sector y tipo de operación**

(Millones de dólares)

	Intercambio (1)												Intereses y ajustes (3)	Variac. de los activos de reserva (3)	Subtotales por tipo		
	Bancos			Gobierno Central			Tenedores de bonos y pagarés en moneda extranjera del Banco Central			Resto de la economía					Operaciones de cambio (4)	Pasivos netos en moneda extranj.	Intereses y ajustes
	Operaciones cambio	Pasivos netos moneda extranj.	Total	Operaciones cambio	Pasivos netos moneda extranj.	Total	Operaciones cambio	Pasivos netos moneda extranj.	Total	Operaciones cambio (2)	Pasivos netos moneda extranj.	Total					
2012	0	-565	-565	0	-307	-307	0	0	0	3	-86	-83	625	-330	3	-958	625
2013	0	603	603	0	-764	-764	0	0	0	0	-142	-142	-254	-556	0	-302	-254
2014	0	661	661	0	-35	-35	0	0	0	0	-45	-45	-1.227	-647	0	581	-1.227
2015	0	-307	-307	0	-5	-5	0	0	0	0	47	47	-1.542	-1.804	0	-265	-1.542
2014 Jun	0	-70	-70	0	70	70	0	0	0	0	-17	-17	200	184	0	-17	200
Jul	0	-513	-513	0	66	66	0	0	0	0	-6	-6	-266	-718	0	-452	-266
Ago	0	149	149	0	-154	-154	0	0	0	0	-2	-2	-65	-73	0	-7	-65
Sep	0	584	584	0	-64	-64	0	0	0	0	-19	-19	-711	-210	0	501	-711
Oct	0	-423	-423	0	-53	-53	0	0	0	0	12	12	192	-273	0	-465	192
Nov	0	531	531	0	-16	-16	0	0	0	0	4	4	-422	97	0	519	-422
Dic	0	930	930	0	41	41	0	0	0	0	26	26	-461	536	0	997	-461
2015 Ene	0	261	261	0	90	90	0	0	0	0	94	94	-934	-490	0	444	-934
Feb	0	-1.930	-1.930	0	-11	-11	0	0	0	0	25	25	-8	-1.925	0	-1.916	-8
Mar	0	680	680	0	87	87	0	0	0	0	-39	-39	-333	395	0	728	-333
Abr	0	-46	-46	0	28	28	0	0	0	0	-4	-4	414	391	0	-23	414
May	0	193	193	0	67	67	0	0	0	0	-34	-34	-322	-96	0	226	-322
Jun	0	-646	-646	0	39	39	0	0	0	0	5	5	59	-544	0	-603	59
Jul	0	350	350	0	-50	-50	0	0	0	0	-15	-15	-282	2	0	284	-282
Ago	0	175	175	0	11	11	0	0	0	0	-8	-8	44	222	0	178	44
Sep	0	-160	-160	0	-45	-45	0	0	0	0	2	2	46	-158	0	-204	46
Oct	0	580	580	0	-187	-187	0	0	0	0	1	1	-49	348	0	394	-49
Nov	0	153	153	0	-5	-5	0	0	0	0	7	7	-290	-134	0	156	-290
Dic	0	84	84	0	-28	-28	0	0	0	0	14	14	113	184	0	71	113
2016 Ene	0	-157	-157	0	-67	-67	0	0	0	0	-167	-167	208	-183	0	-391	208
Feb	0	-355	-355	0	20	20	0	0	0	0	26	26	104	-205	0	-308	104
Mar	0	628	628	0	95	95	0	0	0	0	9	9	567	1.298	0	731	567
Abr	0	157	157	0	83	83	0	0	0	0	-16	-16	91	315	0	224	91
May	0	11	11	0	22	22	0	0	0	0	-2	-2	-56	-25	0	31	-56



CUADRO 9.3.7 Base monetaria: Contrapartida de las variaciones

(Miles de millones de pesos)

	Operaciones de cambio (1)				Crédito en moneda nacional (neto)										Total	Base monetaria (variación por componente)		Operac. de cambio más pagarés denominados en dólares (5)
	Bancos (2)	Sector público no financiero		Tenedores de bonos y pagarés del Banco Central (4)	Total	Pagarés del Banco Central		Bancos y sociedades financieras			Otras operaciones		Total	Total		Circulante	Encaje	
		Gobierno Central (3)	Resto			Denominados en moneda extranjera	Denominados en moneda nacional	Instrumentos de política monetaria	Otros	Total	Gobierno Central	Resto						
2012	0	0	2	0	2	0	356	31	2	34	-38	686	1.038	1.039	589	451	2	
2013	0	0	0	0	0	0	-128	336	3	338	-45	699	864	864	502	363	0	
2014	0	0	0	0	0	0	125	-725	-2	-727	-913	944	-571	-571	391	-962	0	
2015	0	0	0	0	0	0	-586	-187	-69	-255	1.001	802	962	962	480	481	0	
2014 Jun	0	0	0	0	0	0	536	-162	4	-157	-728	82	-267	-267	-42	-225	0	
Jul	0	0	0	0	0	0	-768	-73	3	-70	717	66	-54	-54	-108	54	0	
Ago	0	0	0	0	0	0	-550	951	1	951	-41	67	427	427	62	365	0	
Sep	0	0	0	0	0	0	1.016	-1.028	-1	-1.030	48	72	107	107	12	96	0	
Oct	0	0	0	0	0	0	121	-228	-4	-232	-0	110	-1	-1	104	-106	0	
Nov	0	0	0	0	0	0	-142	-180	-5	-184	0	131	-196	-196	80	-275	0	
Dic	0	0	0	0	0	0	2.284	-870	5	-865	-1.118	77	377	377	360	17	0	
2015 Ene	0	0	0	0	0	0	-2.273	1.135	10	1.146	1.218	-22	69	69	-136	204	0	
Feb	0	0	0	0	0	0	-201	298	2	300	-43	41	97	97	18	80	0	
Mar	0	0	0	0	0	0	1.304	-1.329	-3	-1.331	42	89	103	103	-25	128	0	
Abr	0	0	0	0	0	0	-612	703	-4	699	-9	-35	43	43	107	-64	0	
May	0	0	0	0	0	0	233	6	-2	4	-10	112	339	339	157	181	0	
Jun	0	0	0	0	0	0	-215	50	3	53	-278	84	-356	-356	-48	-308	0	
Jul	0	0	0	0	0	0	-216	-380	1	-379	252	98	-245	-245	-65	-180	0	
Ago	0	0	0	0	0	0	-485	874	-1	873	-369	101	119	119	73	47	0	
Sep	0	0	0	0	0	0	87	-429	-2	-431	360	131	147	147	-52	199	0	
Oct	0	0	0	0	0	0	-159	62	-1	61	-7	118	13	13	95	-81	0	
Nov	0	0	0	0	0	0	-385	198	9	207	-9	91	-96	-96	112	-208	0	
Dic	0	0	0	0	0	0	2.336	-1.375	-82	-1.457	-146	-4	728	728	245	483	0	
2016 Ene	0	0	0	0	0	0	-1.347	684	6	691	390	11	-255	-255	-84	-171	0	
Feb	0	0	0	0	0	0	-465	700	-4	696	-104	93	220	220	21	199	0	
Mar	0	0	0	0	0	0	1.404	-1.264	-2	-1.267	88	87	312	312	-128	440	0	
Abr	0	0	0	0	0	0	-1.220	1.166	1	1.166	-8	85	23	23	48	-25	0	
May	0	0	0	0	0	0	640	342	0	342	-0	-101	882	882	-26	908	0	



CUADRO 9.3.9
Activos de reserva por monedas
(Millones de dólares)

		2009	2010	2011	2012	2013	2014	2015	2016
Especificación	Moneda								
Oro monetario	Oro	9	11	12	13	10	9	8	10
Derechos especiales de giro DEG	Deg	1.143	1.217	1.214	1.212	1.147	1.079	1.058	762
Posición de reserva en el FMI	Deg	286	282	601	692	641	490	363	231
Otros activos de reserva		23.934	26.353	40.151	39.733	39.296	38.869	37.213	38.826
Moneda y Depósitos		6.223	5.989	8.510	4.585	4.521	5.799	5.576	5.680
	Dólar australiano	0	406	178	0	0	0	0	0
	Dólar canadiense	0	114	481	0	0	0	0	0
	Dólar USA	3.988	3.969	5.595	3.759	3.693	5.064	4.740	4.962
	Euro	2.195	1.273	1.027	1	1	1	0	0
	Franco suizo	0	0	0	0	1	2	1	1
	Libra esterlina	0	175	247	2	6	5	0	0
	Yen	0	0	0	0	1	3	0	0
	Otras	40	52	981	823	818	724	835	716
Valores		17.627	20.329	31.607	35.067	34.643	32.950	31.597	32.847
	Dólar australiano	27	459	1.015	2.185	2.408	2.014	1.574	1.663
	Dólar canadiense	0	719	1.311	3.267	3.245	3.093	1.872	1.648
	Dólar USA	10.896	10.506	16.457	17.211	16.794	16.422	19.830	20.828
	Euro	6.540	8.017	11.629	7.869	7.713	7.887	5.559	5.836
	Franco suizo	0	0	0	864	838	134	233	262
	Libra esterlina	5	531	707	798	807	768	478	538
	Yen	0	0	0	1.018	1.023	707	209	150
	Otras	158	97	488	1.855	1.814	1.925	1.841	1.920
Otros Activos (1)	Dólar	85	35	35	81	132	119	39	2
Activos de reserva		25.373	27.864	41.979	41.650	41.094	40.447	38.643	39.843
	Dólar australiano	27	865	1.194	2.185	2.408	2.015	1.574	1.663
	Dólar canadiense	0	833	1.793	3.268	3.245	3.093	1.872	1.648
	Dólar USA	14.969	14.510	22.087	21.051	20.620	21.605	24.609	25.813
	Euro	8.735	9.289	12.656	7.870	7.714	7.888	5.560	5.836
	Franco suizo	0	0	0	864	839	136	234	263
	Libra esterlina	5	706	954	799	814	772	479	539
	Yen	0	0	0	1.018	1.023	710	209	151
	Oro	9	11	12	13	10	9	8	10
	Deg	1.430	1.499	1.816	1.903	1.788	1.659	1.570	1.585
	Otras	197	149	1.469	2.678	2.632	2.559	2.528	2.045



CUADRO 9.3.9
Activos de reserva por monedas (continuación)
(Millones de dólares)

Especificación	Moneda	2014			2015				2016
		II	III	IV	I	II	III	IV	I
Oro monetario	Oro	10	10	9	9	9	9	8	10
Derechos especiales de giro DEG	Deg	1.152	1.105	1.079	1.028	1.048	1.071	1.058	762
Posición de reserva en el FMI	Deg	626	575	490	371	366	370	363	231
Otros activos de reserva		39.299	38.398	38.869	37.019	36.756	36.796	37.213	38.550
Moneda y Depósitos		4.652	5.088	5.799	5.102	4.853	5.011	5.576	5.680
	Dólar australiano	1	0	0	0	0	0	0	0
	Dólar canadiense	0	0	0	0	0	0	0	0
	Dólar USA	3.864	4.057	5.064	4.233	3.959	4.186	4.740	4.962
	Euro	3	0	1	0	0	3	0	0
	Franco suizo	2	2	2	1	1	1	1	1
	Libra esterlina	0	1	5	0	0	0	0	0
	Yen	4	13	3	0	0	0	0	0
	Otras	778	1.015	724	868	893	821	835	716
Valores		34.592	33.273	32.950	31.849	31.888	31.777	31.597	32.847
	Dólar australiano	2.371	2.047	2.014	1.525	1.484	1.487	1.574	1.663
	Dólar canadiense	3.317	3.167	3.093	1.523	1.506	1.926	1.872	1.648
	Dólar USA	16.624	16.769	16.422	20.395	20.715	19.722	19.830	20.828
	Euro	7.733	7.428	7.887	5.865	5.534	5.642	5.559	5.836
	Franco suizo	652	381	134	19	196	245	233	262
	Libra esterlina	899	793	768	494	485	497	478	538
	Yen	955	797	707	146	156	289	209	150
	Otras	2.040	1.891	1.925	1.882	1.811	1.969	1.841	1.920
Otros Activos (1)	Dólar	56	37	119	68	15	7	39	23
Activos de reserva		41.088	40.087	40.447	38.427	38.179	38.245	38.643	39.553
	Dólar australiano	2.371	2.047	2.015	1.525	1.484	1.487	1.574	1.663
	Dólar canadiense	3.318	3.167	3.093	1.523	1.506	1.926	1.872	1.648
	Dólar USA	20.544	20.863	21.605	24.696	24.690	23.915	24.609	25.813
	Euro	7.736	7.428	7.888	5.865	5.534	5.645	5.560	5.836
	Franco suizo	655	383	136	20	197	246	234	263
	Libra esterlina	899	793	772	494	485	498	479	539
	Yen	959	810	710	146	156	289	209	151
	Oro	10	10	9	9	9	9	8	10
	Deg	1.807	1.725	1.659	1.546	1.564	1.591	1.570	1.585
	Otras	2.800	2.871	2.559	2.603	2.554	2.640	2.528	2.045

CUADRO 9.3.13
Liquidez en moneda extranjera del Banco Central y Gobierno Central (1)

(Millones de dólares)

	Activos de reserva oficiales y otros activos en moneda extranjera			Compromisos netos predeterminados a corto plazo							Compromisos contingentes netos a corto plazo
	Reservas	Otros activos	Total	Títulos de deuda emitidos, pagaderos en moneda extranjera (2)	Cuentas corrientes en el Banco Central	Overnight en el Banco Central	Pactos (3)	Deuda externa	Otros	Total	
2012	41.649,5	26.702,1	68.351,5	0,0	-1.043,1	-1.860,0	0,0	-1.104,2	-37,8	-4.045,2	0,0
2013	41.093,7	23.835,6	64.929,3	0,0	-1.676,7	-1.830,0	0,0	-312,7	-45,5	-3.864,9	0,0
2014	40.446,9	24.467,1	64.919,9	0,0	-1.267,7	-2.900,0	0,0	-311,7	-59,9	-4.539,4	0,0
2015	38.642,6	25.580,7	64.223,2	0,0	-941,0	-2.920,0	0,0	-345,8	-54,5	-4.261,3	0,0
2014 May	40.903,8	24.963,1	65.866,8	0,0	-1.260,3	-1.720,0	0,0	-285,0	-34,1	-3.299,5	0,0
Jun	41.087,6	25.059,5	66.147,1	0,0	-1.090,4	-1.820,0	0,0	-283,1	-25,0	-3.218,5	0,0
Jul	40.369,5	24.952,2	65.321,7	0,0	-1.097,3	-1.300,0	0,0	-284,4	-25,9	-2.707,6	0,0
Ago	40.296,8	24.971,5	65.268,3	0,0	-775,9	-1.770,0	0,0	-284,0	-30,4	-2.860,3	0,0
Sep	40.087,2	24.382,7	64.469,9	0,0	-1.480,0	-1.650,0	0,0	-284,5	-29,9	-3.443,4	0,0
Oct	39.814,0	24.281,0	64.095,0	0,0	-956,6	-1.750,0	0,0	-285,0	-33,9	-3.025,5	0,0
Nov	39.911,1	23.751,1	63.662,3	0,0	-1.277,9	-1.960,0	0,0	-285,9	-38,2	-3.562,0	0,0
Dic	40.446,9	24.467,1	64.919,9	0,0	-1.267,7	-2.900,0	0,0	-311,7	-59,9	-4.539,4	0,0
2015 Ene	39.957,0	24.252,7	64.209,6	0,0	-1.687,2	-2.740,0	0,0	-273,5	-66,7	-4.767,5	0,0
Feb	38.032,4	24.153,8	62.186,2	0,0	-918,4	-1.580,0	0,0	-288,9	-74,6	-2.861,9	0,0
Mar	38.427,5	23.405,1	61.832,6	0,0	-1.178,4	-2.000,0	0,0	-295,1	-81,8	-3.555,3	0,0
Abr	38.818,6	23.584,2	62.402,8	0,0	-1.022,3	-2.110,0	0,0	-303,8	-126,6	-3.562,6	0,0
May	38.723,0	24.897,7	63.620,6	0,0	-1.095,3	-2.230,0	0,0	-299,4	-65,8	-3.690,5	0,0
Jun	38.179,3	25.141,6	63.320,9	0,0	-1.228,9	-1.450,0	0,0	-333,2	-74,7	-3.086,8	0,0
Jul	38.181,3	25.312,0	63.235,9	0,0	-1.330,0	-1.700,0	0,0	-362,0	-71,7	-3.463,7	0,0
Ago	38.403,1	24.414,2	62.817,3	0,0	-1.313,1	-1.890,0	0,0	-330,1	-72,2	-3.605,4	0,0
Sep	38.245,4	24.391,1	62.636,5	0,0	-975,8	-2.070,0	0,0	-351,6	-51,7	-3.449,1	0,0
Oct	38.593,1	24.365,7	62.958,9	0,0	-1.453,4	-2.170,0	0,0	-349,5	-40,5	-4.013,4	0,0
Nov	38.458,8	23.608,2	62.067,0	0,0	-1.507,0	-2.270,0	0,0	-348,2	-39,4	-4.164,6	0,0
Dic	38.642,6	25.580,7	64.223,2	0,0	-941,0	-2.920,0	0,0	-345,8	-54,5	-4.261,3	0,0
2016 Ene	38.459,3	25.016,6	63.475,8	0,0	-915,7	-2.790,0	0,0	-349,2	-51,6	-4.106,5	0,0
Feb	38.254,7	25.594,0	63.847,7	0,0	-689,5	-2.660,0	0,0	-327,7	-37,1	-3.714,4	0,0
Mar	39.553,0	26.193,9	65.746,9	0,0	-1.222,6	-2.755,0	0,0	-400,5	-34,1	-4.412,1	0,0
Abr	39.868,1	26.486,2	66.354,3	0,0	-1.134,6	-3.000,0	0,0	-400,4	-33,7	-4.568,6	0,0

CUADRO 9.3.13
Liquidez en moneda extranjera del Banco Central y Gobierno Central (continuación) (1)

Datos referidos a Abril de 2016

	Compromisos netos predeterminados a corto plazo								Compromisos contingentes netos a corto plazo
	Títulos de deuda emitidos, pagaderos en moneda extranjera (2)	Cuentas corrientes en el Banco Central	Overnight en el Banco Central	Pactos (3)	Deuda externa	Otros	Total		
Memorandum (4)									
Flujo hasta 1 mes	0,0	-1.134,6	-3.000,0	0,0	-22,7	-33,7	-4.190,9	0,0	
Flujo desde más de un mes hasta 3 meses	0,0	0,0	0,0	0,0	-108,8	0,0	-108,8	0,0	
Flujo desde más de 3 meses hasta un año	0,0	0,0	0,0	0,0	-268,9	0,0	-268,9	0,0	



CUADRO 9.3.14 Liquidez del sistema financiero (1)

(Promedios en millones de pesos)

		Encaje exigido	Encaje mantenido (2)	Posición de liquidez (3)	Billetes y monedas (4)	Cuentas corrientes en el BCCh	Facilidad permanente de depósito	Facilidad permanente de liquidez	Otras operaciones mercado abierto (5)		Monto transado interbancario
									Expansiva	Contractiva	
2012	Prom.	2.836.853	2.932.537	95.684	1.480.657	1.454.038	1.476.428	38.391	174.619	96.328	185.266
2013	Prom.	3.117.283	3.218.179	100.896	1.737.987	1.481.817	1.480.185	32.699	125.352	0	190.856
2014	Prom.	3.260.292	3.329.575	69.354	1.932.671	1.426.954	1.845.935	6.507	0	0	216.970
2015	Prom.	3.699.908	3.833.226	130.708	2.368.115	1.472.044	2.037.480	16.481	0	0	277.361
2014	May	3.260.695	3.329.614	68.919	1.888.067	1.427.974	1.370.905	0	0	0	241.935
	Jun	3.233.371	3.295.019	61.648	1.874.361	1.420.792	1.509.950	2.071	0	0	140.318
	Jul	3.233.271	3.293.105	59.833	1.864.592	1.502.640	1.744.541	10.536	0	0	256.753
	Ago	3.244.025	3.305.600	61.576	1.888.338	1.357.055	1.270.445	5.748	0	0	287.956
	Sep	3.237.877	3.300.317	62.439	2.005.251	1.277.763	1.925.920	0	0	0	205.574
	Oct	3.247.348	3.319.298	71.950	1.938.421	1.380.604	1.788.143	15.596	0	0	275.516
	Nov	3.251.281	3.354.021	102.740	1.947.196	1.407.249	2.020.010	11.668	0	0	338.589
	Dic	3.437.791	3.545.647	107.856	2.194.213	1.630.906	3.475.825	13.650	0	0	143.613
2015	Ene	3.623.588	3.720.270	96.683	2.231.449	1.517.992	2.173.729	12.183	0	0	288.858
	Feb	3.589.959	3.754.373	132.528	2.163.612	1.558.708	1.616.310	10.645	0	0	305.446
	Mar	3.589.336	3.722.745	133.409	2.157.860	1.489.212	2.298.482	37.882	0	0	393.357
	Abr	3.615.440	3.736.180	120.830	2.267.258	1.373.689	2.269.819	20.211	0	0	346.687
	May	3.676.424	3.841.758	165.334	2.319.493	1.365.420	2.063.950	24.087	0	0	261.747
	Jun	3.698.753	3.844.733	145.980	2.498.800	1.335.960	2.086.719	3.218	0	0	237.616
	Jul	3.744.899	3.880.716	135.818	2.427.169	1.456.895	1.983.671	24.586	0	0	194.066
	Ago	3.774.488	3.940.457	165.968	2.420.267	1.636.472	1.583.995	10.959	0	0	253.542
	Sep	3.750.534	3.840.692	88.079	2.501.844	1.379.463	2.165.238	5.574	0	0	299.385
	Oct	3.752.445	3.835.771	83.326	2.427.754	1.594.023	1.840.795	16.824	0	0	322.389
	Nov	3.740.189	3.914.772	174.583	2.412.149	1.576.659	1.604.633	16.948	0	0	196.083
	Dic	3.832.375	3.958.721	126.346	2.576.633	1.381.251	2.720.903	13.447	0	0	230.923
2016	Ene	3.948.202	4.042.869	94.667	2.588.471	1.513.615	2.143.176	9.759	0	0	154.503
	Feb	3.964.743	4.069.972	105.228	2.495.323	1.622.158	2.020.433	17.092	0	0	258.529
	Mar	3.873.816	4.043.741	169.925	2.507.514	1.608.503	2.964.273	10.087	0	0	60.741
	Abr	3.819.494	4.044.525	225.031	2.460.390	1.736.869	2.275.625	19.397	0	0	282.000

Mercado Cambiario



CUADRO 9.4.1 Posición spot y de derivados del mercado cambiario formal (1)

(Millones de dólares)

	Posiciones de derivados con el mercado externo			Posiciones de derivados con el mercado local			
	De compra	De venta	Neta	De compra	De venta	Neta	Interbancaria
2012 Dic.	32.556	36.821	-4.265	39.316	25.760	13.556	33.737
2013 Dic.	31.660	43.121	-11.460	41.986	24.331	17.655	39.094
2014 Dic.	33.334	42.812	-9.479	44.359	29.083	15.276	45.769
2015 Dic.	29.321	37.237	-7.916	40.978	30.823	10.155	47.163
2014 May	38.580	48.169	-9.588	45.280	28.049	17.232	45.679
Jun	36.612	45.554	-8.942	44.248	26.913	17.335	42.301
Jul	34.228	44.828	-10.601	46.008	27.731	18.277	42.548
Ago	34.384	44.607	-10.223	46.056	27.885	18.171	44.647
Sep	37.015	46.750	-9.735	45.862	27.302	18.561	46.659
Oct	35.669	42.306	-6.637	45.279	29.709	15.571	48.852
Nov	34.849	45.065	-10.216	45.093	28.128	16.965	49.902
Dic	33.334	42.812	-9.479	44.359	29.083	15.276	45.769
2015 Ene	27.036	37.731	-10.695	44.971	28.775	16.195	45.091
Feb	30.944	38.565	-7.621	44.009	29.782	14.227	42.138
Mar	32.386	39.639	-7.253	43.269	30.171	13.098	45.259
Abr	32.683	37.769	-5.086	42.234	31.373	10.861	45.201
May	33.250	38.121	-4.872	42.180	30.707	11.473	44.205
Jun	33.753	40.063	-6.310	40.733	29.827	10.905	47.636
Jul	30.643	39.458	-8.816	42.056	29.773	12.282	46.650
Ago	31.637	39.733	-8.096	43.116	32.221	10.896	47.210
Sep	30.238	38.557	-8.319	43.367	32.587	10.780	49.793
Oct	31.473	38.939	-7.466	42.166	33.376	8.790	51.686
Nov	30.835	40.180	-9.346	42.809	32.380	10.429	53.211
Dic	29.321	37.237	-7.916	40.978	30.823	10.155	47.163
2016 Ene	30.428	40.138	-9.710	41.933	29.783	12.150	48.900
Feb	30.810	38.499	-7.689	41.318	30.148	11.170	49.004
Mar	28.640	35.336	-6.696	42.637	31.497	11.141	48.733
Abr	27.791	35.054	-7.263	42.212	30.811	11.401	46.010

CUADRO 9.4.1 Posición spot y de derivados del mercado cambiario formal (continuación)(1)

(Millones de dólares)

	Posición neta de derivados con el mercado local, según contraparte (2)						Posición neta de derivados total (3)	Posición spot (4)	Posición total (5)
	Fondo de pensiones	Empresas sector real	Compañías de seguros	Corredoras de bolsa y agencias de valores	Fondos mutuos	Otros sectores			
2012 Dic.	12.038	-5.573	2.516	-16	386	4.206	9.291	-10.519	-1.228
2013 Dic.	12.274	-2.303	3.464	-17	449	3.787	6.194	-7.899	-1.705
2014 Dic.	10.814	-2.856	4.911	-10	447	1.969	5.797	-6.464	-667
2015 Dic.	6.346	-2.636	5.952	69	385	77	2.239	-4.306	-2.067
2014 May	10.763	-1.418	3.833	-94	483	3.664	7.643	-7.410	234
Jun	11.485	-2.227	3.981	-55	321	3.829	8.393	-8.602	-209
Jul	12.431	-3.054	4.353	45	376	4.127	7.677	-8.696	-1.019
Ago	12.613	-2.864	4.160	37	529	3.753	7.948	-8.949	-1.001
Sep	13.186	-2.642	4.429	-12	471	3.129	8.825	-9.615	-789
Oct	12.628	-3.406	4.455	-89	252	1.730	8.933	-9.701	-768
Nov	12.198	-2.507	4.762	20	518	1.974	6.748	-7.452	-703
Dic	10.814	-2.856	4.911	-10	447	1.969	5.797	-6.464	-667
2015 Ene	9.770	-1.114	4.981	3	608	1.948	5.500	-5.526	-25
Feb	9.233	-2.206	5.105	-54	511	1.638	6.606	-7.037	-431
Mar	9.396	-3.465	5.139	-77	516	1.589	5.845	-6.768	-922
Abr	8.917	-4.524	5.058	-80	380	1.110	5.775	-6.511	-736
May	8.635	-3.758	5.067	-29	421	1.136	6.601	-7.950	-1.349
Jun	8.544	-3.477	5.264	69	470	34	4.596	-5.450	-854
Jul	7.765	-1.945	5.497	192	504	269	3.467	-4.737	-1.270
Ago	7.113	-2.660	5.662	126	387	271	2.800	-4.566	-1.766
Sep	6.752	-2.467	5.694	125	398	311	2.461	-3.824	-1.363
Oct	6.760	-4.091	5.701	27	314	112	1.324	-3.133	-1.809
Nov	6.568	-2.638	5.871	-30	427	231	1.083	-2.717	-1.634
Dic	6.346	-2.636	5.952	69	385	77	2.239	-4.306	-2.067
2016 Ene	7.454	-2.057	6.123	65	403	75	2.440	-3.680	-1.240
Feb	8.231	-3.263	6.027	-12	328	-131	3.481	-4.842	-1.361
Mar	9.552	-4.058	5.919	-114	250	-410	4.444	-5.357	-912
Abr	9.338	-3.485	5.983	-217	243	-478	4.138	-5.040	-902

CUADRO 9.4.2
Transacciones spot y suscripciones de derivados del mercado cambiario formal (1)

(Millones de dólares)

	Transacciones spot con el mercado local, según contraparte (2)								Transacciones spot con el mercado externo	Total(3)
	Fondos de pensiones	Empresas sector real	Compañías de seguros	Corredoras de bolsa y agencias de valores	Fondos mutuos	Otros sectores	Interbancario	Total		
2012	36.885	205.230	5.152	151.916	5.176	54.430	485.451	944.240	52.934	997.174
2013	50.970	262.838	5.693	160.131	12.887	36.339	617.102	1.145.962	51.144	1.197.105
2014	35.226	265.644	7.872	144.601	8.677	36.300	637.663	1.135.983	45.180	1.181.163
2015	32.819	191.405	9.142	120.417	8.366	30.914	633.407	1.026.471	36.774	1.063.245
2014 May	1.645	22.625	778	10.955	1.039	2.641	49.194	88.877	4.917	93.794
Jun	2.628	18.807	369	11.615	650	2.689	44.189	80.948	3.478	84.426
Jul	2.635	22.567	642	12.493	450	2.863	49.658	91.307	3.179	94.486
Ago	4.236	20.681	594	12.575	633	3.613	54.081	96.412	2.640	99.053
Sep	2.305	24.795	854	11.765	680	2.877	54.812	98.089	4.397	102.485
Oct	2.517	20.608	875	14.115	862	3.644	57.600	100.220	3.481	103.701
Nov	3.887	17.780	814	11.302	634	2.866	55.370	92.653	2.564	95.217
Dic	4.431	20.669	825	10.507	1.577	3.837	47.695	89.541	5.622	95.164
2015 Ene	1.629	14.124	815	8.547	1.104	2.942	53.486	82.648	4.971	87.619
Feb	2.482	17.319	609	8.706	985	1.681	46.952	78.734	3.199	81.933
Mar	2.793	20.122	991	14.009	1.183	3.223	61.846	104.168	3.278	107.446
Abr	1.816	18.348	512	12.856	700	1.955	58.756	94.944	2.925	97.869
May	2.175	17.076	571	11.179	513	2.036	48.170	81.720	3.141	84.860
Jun	1.302	15.728	858	10.625	622	1.385	49.312	79.833	3.245	83.078
Jul	4.365	15.615	1.196	9.605	561	1.951	55.175	88.468	2.618	91.086
Ago	4.323	15.833	746	10.565	644	3.934	58.546	94.591	2.758	97.349
Sep	3.446	15.096	666	8.853	496	4.007	56.675	89.238	2.767	92.005
Oct	2.670	14.882	667	10.289	369	2.386	51.471	82.734	2.376	85.110
Nov	2.265	13.272	899	8.633	488	2.028	48.207	75.793	2.067	77.860
Dic	3.553	13.989	611	6.549	700	3.386	44.811	73.600	3.429	77.029
2016 Ene	4.343	11.347	838	5.040	652	2.433	47.426	72.079	2.098	74.176
Feb	3.516	10.070	742	9.101	696	1.014	50.013	75.153	2.095	77.248
Mar	3.598	11.230	609	9.399	496	1.286	51.137	77.755	3.199	80.954
Abr	2.153	12.745	720	6.687	343	1.532	45.920	70.100	2.644	72.744

CUADRO 9.4.2
Transacciones spot y suscripciones de derivados del mercado cambiario formal (continuación)(1)

(Millones de dólares)

	Suscripciones de derivados con el mercado local, según contraparte (2)								Suscripciones de derivados con el mercado externo	Total(4)
	Fondos de pensiones	Empresas sector real	Compañías de seguros	Corredoras de bolsa y agencias de valores	Fondos mutuos	Otros sectores	Interbancario	Total		
2012	200.893	99.053	12.654	5.642	3.764	87.092	274.627	683.725	389.878	1.073.603
2013	191.958	135.894	14.749	7.081	5.312	83.582	359.840	798.418	469.891	1.268.309
2014	185.932	121.513	22.650	6.874	5.751	55.059	356.080	753.859	447.333	1.201.192
2015	179.262	108.910	20.708	10.021	6.530	31.096	346.133	702.660	361.829	1.064.489
2014 May	15.327	9.896	1.929	668	429	4.857	29.950	63.056	40.259	103.315
Jun	14.922	7.942	1.762	487	326	3.769	25.754	54.962	37.356	92.318
Jul	14.478	10.789	2.144	631	403	4.323	26.905	59.673	30.865	90.538
Ago	17.965	10.362	2.304	694	513	3.952	31.397	67.186	34.127	101.313
Sep	12.606	9.496	2.757	523	476	3.668	31.965	61.491	37.578	99.069
Oct	17.951	10.272	2.154	530	399	3.734	33.732	68.772	37.200	105.972
Nov	13.057	9.430	1.478	588	598	3.137	31.286	59.575	36.468	96.043
Dic	15.703	9.249	1.936	413	882	3.116	26.701	58.000	35.736	93.736
2015 Ene	13.106	8.450	1.789	507	715	3.160	27.717	55.444	26.342	81.786
Feb	12.473	9.725	1.574	555	643	2.462	23.466	50.898	33.750	84.648
Mar	18.041	9.576	2.087	1.030	591	3.519	31.264	66.108	33.555	99.663
Abr	18.197	11.187	1.906	748	619	4.193	30.083	66.932	34.237	101.170
May	16.228	9.206	1.787	798	599	3.452	25.123	57.192	29.483	86.675
Jun	14.399	9.406	2.195	763	484	3.280	29.117	59.644	35.332	94.976
Jul	13.905	10.524	1.789	939	615	1.991	30.237	60.000	27.696	87.696
Ago	17.124	8.459	1.849	916	384	1.717	29.792	60.240	27.589	87.829
Sep	14.604	8.642	1.648	776	326	1.702	31.571	59.269	28.792	88.061
Oct	13.048	9.505	1.477	860	507	2.083	31.788	59.267	30.412	89.679
Nov	14.648	7.384	1.262	1.215	387	1.718	30.145	56.758	27.352	84.110
Dic	13.491	6.847	1.345	914	658	1.821	25.830	50.906	27.290	78.196
2016 Ene	14.199	6.426	2.495	464	583	2.047	25.024	51.238	30.115	81.353
Feb	12.800	6.648	1.989	594	490	2.307	26.491	51.320	28.925	80.245
Mar	17.256	8.283	1.698	814	483	2.658	27.871	59.063	27.929	86.992
Abr	12.808	7.535	1.661	825	382	1.820	22.450	47.481	24.022	71.503



CUADRO 9.4.3 Transacciones del mercado cambiario formal, promedios diarios (1)

(Millones de dólares)

	Derivados			Spot			Total (2)
	Terceros	Interbancario	Total	Terceros	Interbancario	Total	
2012	3.244	1.115	4.359	2.080	1.966	4.046	8.405
2013	3.662	1.452	5.114	2.344	2.492	4.836	9.950
2014	3.381	1.426	4.807	2.178	2.553	4.731	9.539
2015	2.859	1.379	4.239	1.713	2.524	4.236	8.475
2014 May	3.494	1.426	4.920	2.124	2.343	4.466	9.386
Jun	3.170	1.226	4.396	1.916	2.104	4.020	8.416
Jul	2.892	1.223	4.115	2.038	2.257	4.295	8.410
Ago	3.496	1.570	5.066	2.249	2.704	4.953	10.018
Sep	3.355	1.598	4.953	2.384	2.741	5.124	10.078
Oct	3.284	1.533	4.817	2.096	2.618	4.714	9.531
Nov	3.238	1.564	4.802	1.992	2.769	4.761	9.563
Dic	3.352	1.335	4.687	2.373	2.385	4.758	9.445
2015 Ene	2.575	1.320	3.895	1.625	2.547	4.172	8.067
Feb	3.059	1.173	4.232	1.749	2.348	4.097	8.329
Mar	3.109	1.421	4.530	2.073	2.811	4.884	9.414
Abr	3.385	1.433	4.818	1.863	2.798	4.660	9.478
May	2.931	1.196	4.127	1.747	2.294	4.041	8.168
Jun	3.136	1.387	4.523	1.608	2.348	3.956	8.479
Jul	2.612	1.374	3.986	1.632	2.508	4.140	8.126
Ago	2.902	1.490	4.391	1.940	2.927	4.867	9.259
Sep	2.690	1.503	4.193	1.682	2.699	4.381	8.575
Oct	2.757	1.514	4.270	1.602	2.451	4.053	8.323
Nov	2.570	1.435	4.005	1.412	2.296	3.708	7.713
Dic	2.618	1.291	3.910	1.611	2.241	3.851	7.761
2016 Ene	2.682	1.192	3.874	1.274	2.258	3.532	7.406
Feb	2.560	1.261	3.821	1.297	2.382	3.678	7.500
Mar	2.687	1.267	3.954	1.355	2.324	3.680	7.634
Abr	2.336	1.069	3.405	1.277	2.187	3.464	6.869

X. FINANZAS PÚBLICAS



CUADRO 10.1
Estado de operaciones del Gobierno Central Presupuestario, mensual (1)(2)
(Millones de pesos)

	2015 Abr	May	Jun	Jul	Ago	Sep	Oct	Nov	Dic	2016 Ene	Feb	Mar
Transac. que afect. el patrim. neto												
Ingresos	4.722.322	658.418	2.359.618	2.616.396	2.922.733	2.734.866	2.928.498	2.790.432	3.170.960	3.826.702	2.875.993	2.792.720
Ingresos tributarios netos	4.312.254	262.209	1.986.646	2.121.209	2.390.097	2.262.432	2.431.848	2.310.531	2.673.459	3.300.227	2.431.470	2.398.287
Cobre	3.479	3.799	3.698	67.428	150.978	38.956	4.440	45.475	45.303	86.336	37.714	3.723
Imposiciones previsionales	191.630	191.673	183.110	183.997	179.199	184.985	201.895	191.687	188.641	211.154	186.898	155.670
Donaciones	5.162	5.262	6.104	6.042	9.228	4.037	7.694	5.290	22.732	5.030	5.436	5.078
Rentas de la propiedad (3)	57.804	54.626	41.848	59.725	46.772	49.394	127.835	59.019	50.808	48.138	48.833	51.825
Ingresos de operación	62.890	59.737	63.502	77.553	70.510	72.856	58.438	72.913	72.923	73.048	78.595	83.355
Otros ingresos	89.102	81.112	74.710	100.442	75.948	122.206	96.349	105.518	117.093	102.769	87.048	94.783
Gastos	2.260.952	2.301.247	2.489.033	2.496.329	2.520.246	2.639.801	2.370.859	2.388.903	3.539.716	2.359.511	2.290.967	2.769.141
Personal	544.088	541.120	688.576	538.153	550.963	705.958	547.182	576.011	754.587	609.017	578.778	766.838
Bs. y Ss. de cons. y produc.	222.207	217.546	243.648	231.726	243.461	275.895	248.216	296.778	520.089	142.025	210.849	276.659
Intereses	32.637	9.185	2.260	271.170	41.239	123.058	40.284	3.130	11.762	323.321	38.066	119.652
Subsidios y donaciones	953.645	947.232	1.045.214	921.874	1.157.483	1.004.290	1.028.619	1.008.244	1.677.756	755.909	953.586	956.667
Prestaciones previsionales (4)	503.469	584.347	506.797	525.782	521.223	527.450	499.660	502.011	571.075	527.482	503.217	645.133
Otros	4.907	1.817	2.539	7.625	5.876	3.150	6.899	2.729	4.446	1.757	6.472	4.191
Resultado operativo bruto	2.461.369	-1.642.829	-129.416	120.066	402.487	95.066	557.639	401.529	-368.756	1.467.191	585.026	23.579
Transac. en activos n/financieros												
Adquisic. neta de activos n/financ.	455.972	428.334	533.352	442.812	436.323	434.779	510.144	615.898	1.671.345	289.716	379.326	539.726
Venta de activos físicos	1.695	6.428	7.239	3.929	2.712	1.424	2.914	2.986	3.927	1.754	1.042	3.986
Inversión	224.469	210.286	298.571	264.075	223.583	229.520	264.718	322.555	1.053.024	110.167	209.825	291.439
Transferencias de capital	233.198	224.475	242.020	182.667	215.452	206.683	248.340	296.329	622.248	181.302	170.543	252.273
Total ingresos (5)	4.724.017	664.846	2.366.856	2.620.325	2.925.445	2.736.291	2.931.413	2.793.418	3.174.886	3.828.456	2.877.035	2.796.706
Total gastos (6)	2.718.620	2.736.009	3.029.624	2.943.070	2.959.281	3.076.004	2.883.917	3.007.787	5.214.988	2.650.981	2.671.335	3.312.853
Prést. neta/endeud. neto	2.005.398	-2.071.163	-662.767	-322.746	-33.836	-339.713	47.495	-214.369	-2.040.102	1.177.475	205.700	-516.147
Transac. en activos financieros												
Adquisic. neta de activos financ.	2.612.507	-469.389	-178.117	266.094	-117.207	-51.388	535.151	346.323	-2.138.617	2.031.306	-67.939	-673.834
Préstamos	-29.747	2.569	4.860	23.955	43.145	28.076	24.091	29.827	55.305	-169.720	3.548	2.113
Otorgamiento de préstamos	17.589	19.836	30.921	37.409	52.232	40.031	40.547	45.014	80.539	10.546	16.768	22.049
Recuperación de préstamos	47.336	17.267	26.061	13.453	9.086	11.955	16.456	15.187	25.234	180.267	13.220	19.935
Títulos y valores	1.194.996	1.046.979	-266.711	234.405	-447.609	397.408	316.767	168.023	-2.056.744	2.487.119	148.657	-622.090
Inversión financiera	1.299.935	1.282.683	318.313	507.513	201.267	519.629	471.926	351.011	-1.919.931	4.315.908	307.137	85.731
Venta de activos financieros	104.939	235.704	585.024	273.108	648.875	122.221	155.160	182.988	136.814	1.828.788	158.480	707.821
Operaciones de cambio	-4.355	-1.742	-790	-3.696	-2.159	-3.769	-438	-1.778	-363	-414	-279	-747
Caja	1.451.612	-1.517.195	84.524	11.430	289.415	-473.102	194.731	150.253	-136.815	-285.679	-219.866	-53.110
Fondos espec.- FCC y FEPCDP	0	0	0	0	0	0	0	0	0	0	0	0
Giros	0	0	0	0	0	0	0	0	0	0	0	0
Depósitos	0	0	0	0	0	0	0	0	0	0	0	0
Fondos espec. Ajust. por rezag. (7)	0	0	0	0	0	0	0	0	0	0	0	0
Anticipo de gastos	0	0	0	0	0	0	0	0	0	0	0	0
Pasivos netos incurridos	607.110	1.601.774	484.650	588.839	-83.372	288.325	487.370	557.992	-98.515	853.831	-273.640	-157.687
Endeudamiento externo neto	-13.401	905.906	-5.551	-1.495	-7.294	-5.846	-18.828	-7.159	13.648	1.463.209	-26.933	-5.850
Endeudamiento	0	913.962	4.812	81	507	0	0	187	27.556	1.882.512	1.990	3.712
Bonos	0	912.376	0	0	0	0	0	0	0	1.877.982	0	0
Resto	0	1.586	4.812	81	507	0	0	187	27.556	4.530	1.990	3.712
Amortizaciones	13.401	8.056	10.362	1.577	7.801	5.846	18.828	7.347	13.908	419.303	28.923	9.562
Endeudamiento interno neto	682.893	759.471	555.712	661.931	-3.372	372.536	587.393	646.514	-26.948	-533.001	-179.151	-89.969
Endeudamiento	764.822	765.875	560.435	668.567	0	655.913	591.353	646.419	0	0	0	0
Bonos	764.822	765.875	560.435	668.567	0	655.913	591.353	646.419	0	0	0	0
Resto	0	0	0	0	0	0	0	0	0	0	0	0
Amortizaciones	81.929	6.404	4.723	6.635	3.372	283.377	3.961	-95	26.948	533.001	179.151	89.969
Bonos de reconocimiento	-62.382	-63.603	-65.511	-71.596	-72.706	-78.365	-81.195	-81.362	-85.215	-76.377	-67.556	-61.868
Financiamiento	2.005.398	-2.071.163	-662.767	-322.746	-33.836	-339.713	47.781	-211.669	-2.040.102	1.177.475	205.700	-516.147

Fuente: Dirección de Presupuestos, Ministerio de Hacienda.



CUADRO 10.2
Estado de operaciones del Gobierno Central Total, trimestral
(Millones de pesos)

	2013	2014				2015				2016
	IV	I	II	III	IV	I	II	III	IV	I
Transac. que afect. el patrim. neto										
Ingresos	7.085.299	7.470.226	7.190.974	7.289.257	8.218.732	8.118.982	7.740.357	8.273.995	8.889.890	9.495.416
Ingresos tributarios netos	5.543.951	6.208.031	6.055.941	5.801.423	6.419.661	6.927.131	6.561.109	6.773.738	7.415.838	8.129.984
Cobre	331.596	147.142	18.514	318.210	485.129	12.926	10.976	257.363	95.217	127.773
Imposiciones previsionales	511.084	511.919	533.298	521.380	543.490	555.673	566.413	548.181	582.223	553.722
Donaciones (1)	28.568	13.349	16.233	19.716	20.401	13.762	16.528	19.307	35.716	15.544
Rentas de la propiedad (2)	169.040	117.562	149.685	149.334	243.477	117.281	154.278	155.891	237.662	148.796
Ingresos de operación	176.398	189.507	177.802	199.935	184.204	220.102	186.129	220.919	204.274	234.998
Otros ingresos	324.662	282.716	239.503	279.258	322.370	272.107	244.924	298.596	318.960	284.600
Gastos	6.808.983	5.977.254	6.399.773	6.755.755	7.622.884	6.760.900	7.051.233	7.656.376	8.299.478	7.419.620
Personal	1.573.730	1.570.523	1.583.061	1.609.636	1.747.736	1.762.133	1.773.784	1.795.074	1.877.779	1.954.634
Bs. y Ss. de cons. y produc.	840.573	527.626	617.295	648.670	942.384	573.631	683.401	751.083	1.065.083	629.533
Intereses	39.741	316.995	39.108	336.207	65.502	386.473	44.082	435.467	55.176	481.039
Subsidios y donaciones (1)	2.917.235	2.167.969	2.535.319	2.666.266	3.319.756	2.438.643	2.946.091	3.083.647	3.714.619	2.666.161
Prestaciones previsionales (3)	1.428.287	1.383.548	1.616.209	1.486.634	1.535.672	1.579.955	1.594.613	1.574.455	1.572.746	1.675.832
Otros	9.418	10.592	8.781	8.342	11.833	20.065	9.262	16.651	14.074	12.421
Resultado operativo bruto	276.315	1.492.972	791.201	533.503	595.848	1.358.081	689.124	617.619	590.412	2.075.796
Transac. en activos n/financieros										
Adquisic. neta de activos n/financ.	1.797.979	948.994	1.238.690	1.083.852	2.331.372	1.130.959	1.417.657	1.313.914	2.797.387	1.208.767
Venta de activos físicos	19.105	7.656	2.906	7.093	15.460	9.026	15.362	8.066	9.827	6.782
Inversión	1.106.597	440.825	656.386	538.459	1.343.896	567.612	733.326	717.178	1.640.298	611.431
Transferencias de capital	710.487	515.826	585.209	552.486	1.002.937	572.373	699.693	604.802	1.166.917	604.118
Total ingresos (4)	7.104.404	7.477.882	7.193.881	7.296.350	8.234.192	8.128.008	7.755.719	8.282.061	8.899.717	9.502.197
Total gastos (5)	8.626.067	6.933.905	7.641.369	7.846.700	9.969.716	7.900.885	8.484.252	8.978.356	11.106.692	8.635.169
Prést. neto/endeud. neto	-1.521.664	543.977	-447.488	-550.349	-1.735.524	227.122	-728.533	-696.295	-2.206.975	867.028
Transac. en activos financieros										
Adquisic. neta de activos financ.	-1.480.804	-306.214	649.582	-403.690	378.441	-1.296.616	1.965.001	97.498	-1.260.128	1.289.533
Préstamos	-35.671	-90.428	499	15.977	-10.106	-135.846	-22.318	95.176	109.223	-164.059
Otorgamiento de préstamos	45.609	51.172	58.720	51.678	43.590	38.816	68.346	129.671	166.100	49.363
Recuperación de préstamos	81.280	141.600	58.221	35.701	53.696	174.662	90.664	34.495	56.877	213.422
Títulos y valores	-1.768.758	666.626	8.289	291.705	644.033	-1.174.217	1.975.264	184.204	-1.571.955	2.013.686
Inversión financiera	-1.336.996	3.181.670	913.085	695.284	957.133	1.966.671	2.900.932	1.228.408	-1.096.993	4.708.775
Venta de activos financieros	431.762	2.515.044	904.797	403.579	313.100	3.140.888	925.668	1.044.205	474.962	2.695.089
Operaciones de cambio	3.456	-4.630	220.893	-217.554	-5.169	-1.937	-6.887	-9.624	-2.580	-1.440
Caja	320.169	-877.781	419.902	-493.818	-250.317	15.385	18.942	-172.258	205.184	-558.654
Fondos espec. (6)	0	0	0	0	0	0	0	0	0	0
Giros	0	0	0	0	0	0	0	0	0	0
Depósitos	0	0	0	0	0	0	0	0	0	0
Fondos espec. Ajust. por rezag.	0	0	0	0	0	0	0	0	0	0
Anticipo de gastos	0	0	0	0	0	0	0	0	0	0
Pasivos netos incurridos	40.860	-850.192	1.097.070	146.659	2.113.964	-1.523.738	2.693.534	793.793	946.847	422.504
Endeudamiento externo neto	-24.062	-20.231	-4.661	-15.632	913.808	-13.823	886.954	-14.635	-12.339	1.430.426
Endeudamiento	2.789	245	14.893	126	1.255.714	3.596	918.774	589	27.744	1.888.214
Bonos	0	0	0	0	1.247.177	0	912.376	0	0	1.877.982
Resto	2.789	245	14.893	126	8.537	3.596	6.398	589	27.744	10.232
Amortizaciones	26.851	20.476	19.555	15.758	341.906	17.419	31.819	15.224	40.083	457.788
Endeudamiento interno neto	321.605	-596.658	1.305.228	400.695	1.465.820	-1.297.780	1.998.075	1.031.096	1.206.958	-802.121
Endeudamiento	317.480	0	1.324.440	910.067	1.484.022	0	2.091.132	1.324.480	1.237.772	0
Bonos	317.480	0	1.324.440	910.067	1.484.022	0	2.091.132	1.324.480	1.237.772	0
Resto	0	0	0	0	0	0	0	0	0	0
Amortizaciones	-4.125	596.658	19.211	509.372	18.202	1.297.780	93.056	293.384	30.814	802.121
Bonos de reconocimiento	-256.683	-233.302	-203.497	-238.404	-265.664	-212.135	-191.496	-222.667	-247.772	-205.801
Financiamiento	-1.521.663	543.977	-447.488	-550.349	-1.735.524	227.122	-728.533	-696.295	-2.206.975	867.028

Fuente: Dirección de Presupuestos, Ministerio de Hacienda.

XI. ECONOMÍA INTERNACIONAL



CUADRO 11.1 Crecimiento del producto interno bruto de las principales economías

(Porcentaje)

	Estados Unidos		Zona euro (1)		Japón		América Latina (2)	
	Variación respecto de igual período del año anterior	Variación trimestre a trimestre anualizada	Variación respecto de igual período del año anterior	Variación trimestre a trimestre anualizada	Variación respecto de igual período del año anterior	Variación trimestre a trimestre anualizada	Variación respecto de igual período del año anterior	Variación trimestre a trimestre anualizada
2012 Prom.	2,2	--	-0,8	--	1,8	--	3,1	--
2013 Prom.	1,5	--	-0,2	--	1,4	--	2,9	--
2014 Prom.	2,4	--	0,9	--	-0,0	--	1,1	--
2015 Prom.	2,4	--	1,5	--	0,6	--	--	--
2014 II	2,6	4,6	0,8	0,2	-0,3	-8,1	0,6	0,4
III	2,9	4,3	0,8	1,2	-1,5	-2,7	0,6	1,0
IV	2,5	2,1	1,0	1,4	-1,0	2,1	0,8	1,7
2015 I	2,9	0,6	1,3	2,3	-1,0	5,4	0,6	-0,6
II	2,7	3,9	1,6	1,6	0,7	-1,7	0,0	-2,0
III	2,1	2,0	1,6	1,2	1,8	1,6	-0,6	-1,4
IV	2,0	1,4	1,6	1,3	0,7	-1,7	--	--
2016 I	1,9	0,5	1,5	2,1	0,0	1,7	--	--

Fuente: Bloomberg.

CUADRO 11.1 Crecimiento del producto interno bruto de las principales economías (continuación)

(Porcentaje)

	Asia emergente (3)		Europa emergente (4)		PIB Socios comerciales (5)		PIB mundial (6)	
	Variación respecto de igual período del año anterior	Variación trimestre a trimestre anualizada	Variación respecto de igual período del año anterior	Variación trimestre a trimestre anualizada	Variación respecto de igual período del año anterior	Variación trimestre a trimestre anualizada	Variación respecto de igual período del año anterior	Variación trimestre a trimestre anualizada
2012 Prom.	6,5	--	2,8	--	13,3	--	12,6	--
2013 Prom.	6,5	--	1,2	--	14,1	--	13,0	--
2014 Prom.	6,4	--	1,5	--	13,5	--	13,5	--
2015 Prom.	6,1	--	-1,2	--	--	--	--	--
2014 II	6,6	7,1	1,9	3,2	3,3	1,8	3,4	3,2
III	6,5	6,6	1,5	-0,3	3,3	3,5	3,4	3,4
IV	6,3	5,4	0,9	-0,4	3,0	3,0	3,2	3,2
2015 I	6,2	5,9	-0,3	-3,6	2,9	3,4	3,3	3,3
II	6,2	6,9	-1,6	-2,1	3,1	2,3	3,3	3,1
III	6,1	6,2	-1,3	0,9	2,9	3,0	3,2	3,1
IV	6,1	5,4	-1,3	-0,1	--	--	--	--
2016 I	--	--	--	--	--	--	--	--

Fuente: Bloomberg.

**CUADRO 11.2**
Indices de precios al consumidor en Estados Unidos, Zona Euro y Japón

	Estados Unidos (Promedio 1982-84=100)(1)				Zona euro (Promedio 2005=100)				Japón (Promedio 2005=100)			
	Índice	Variación porcentual en 12 meses	Índice menos alimentos y energía	Variación porcentual en 12 meses	Índice	Variación porcentual en 12 meses	Índice menos alimentos y energía	Variación porcentual en 12 meses	Índice	Variación porcentual en 12 meses	Índice menos alimentos y energía	Variación porcentual en 12 meses
2012 Prom.	229,6	2,1	229,8	2,1	98,2	2,5	97,3	1,5	99,7	-0,0	98,5	-0,6
2013 Prom.	233,0	1,5	233,8	1,8	99,5	1,4	98,4	1,1	100,0	0,4	98,3	-0,2
2014 Prom.	236,7	1,6	237,9	1,8	100,0	0,4	99,2	0,8	102,8	2,8	100,1	1,8
2015 Prom.	237,0	0,1	242,3	1,8	100,0	0,0	100,0	0,8	103,6	0,8	101,1	1,0
2014 May	237,9	2,1	238,0	2,0	100,3	0,5	99,5	0,7	103,5	3,7	100,7	2,2
Jun	238,3	2,1	238,2	1,9	100,4	0,5	99,6	0,8	103,4	3,6	100,6	2,3
Jul	238,3	2,0	238,1	1,9	99,7	0,4	98,8	0,8	103,4	3,4	100,6	2,3
Ago	237,9	1,7	238,3	1,7	99,8	0,4	99,1	0,9	103,7	3,4	100,7	2,2
Sep	238,0	1,7	238,8	1,7	100,3	0,3	99,7	0,8	103,9	3,3	100,7	2,2
Oct	237,4	1,7	239,4	1,8	100,2	0,4	99,7	0,7	103,6	2,9	100,9	2,1
Nov	236,2	1,3	239,2	1,7	100,0	0,3	99,6	0,7	103,2	2,4	100,8	2,1
Dic	234,8	0,8	238,8	1,6	99,9	-0,2	99,9	0,7	103,3	2,4	100,8	2,1
2015 Ene	233,7	-0,1	239,2	1,6	98,4	-0,6	98,1	0,6	103,1	2,4	100,2	2,0
Feb	234,7	-0,0	240,1	1,7	99,0	-0,3	98,6	0,7	102,9	2,2	100,3	2,0
Mar	236,1	-0,1	241,1	1,8	100,2	-0,1	100,0	0,6	103,3	2,3	100,7	2,1
Abr	236,6	-0,2	241,8	1,8	100,4	0,0	100,2	0,6	103,7	0,6	101,0	0,4
May	237,8	-0,0	242,1	1,7	100,6	0,3	100,4	0,9	104,0	0,5	101,1	0,4
Jun	238,6	0,1	242,4	1,8	100,6	0,2	100,4	0,8	103,8	0,4	101,1	0,5
Jul	238,7	0,2	242,4	1,8	100,0	0,2	99,7	1,0	103,7	0,3	101,2	0,6
Ago	238,3	0,2	242,7	1,8	100,0	0,1	100,0	0,9	103,9	0,2	101,5	0,8
Sep	237,9	-0,0	243,4	1,9	100,2	-0,1	100,5	0,9	103,9	0,0	101,6	0,9
Oct	237,8	0,2	244,0	1,9	100,3	0,1	100,7	1,1	103,9	0,3	101,7	0,8
Nov	237,3	0,5	244,1	2,0	100,2	0,1	100,5	0,9	103,5	0,3	101,7	0,9
Dic	236,5	0,7	243,8	2,1	100,2	0,2	100,8	0,9	103,5	0,2	101,6	0,8
2016 Ene	236,9	1,4	244,5	2,2	98,7	0,3	99,1	1,0	103,0	-0,1	100,9	0,7
Feb	237,1	1,0	245,7	2,3	98,9	-0,2	99,5	0,8	103,2	0,3	101,1	0,8
Mar	238,1	0,9	246,4	2,2	100,1	-0,0	101,0	1,0	103,3	0,0	101,3	0,6
Abr	239,3	1,1	247,0	2,1	100,1	-0,2	101,0	0,7	--	--	--	--

Fuente: Bloomberg, CEIC Data y oficinas estadísticas de cada país.

CUADRO 11.3
Indices de precios al consumidor en América Latina, Europa emergente y Asia emergente

	América Latina(1)				Europa emergente(2)				Asia emergente(3)			
	Índice	Variación porcentual en 12 meses	Índice menos alimentos y energía	Variación porcentual en 12 meses	Índice	Variación porcentual en 12 meses	Índice menos alimentos y energía	Variación porcentual en 12 meses	Índice	Variación porcentual en 12 meses	Índice menos alimentos y energía	Variación porcentual en 12 meses
2012 Prom.	140,0	4,5	144,6	5,1	172,2	5,7	160,3	5,3	139,4	4,1	124,9	2,3
2013 Prom.	146,3	4,5	151,7	4,9	181,7	5,5	167,8	4,7	145,5	4,4	127,5	2,1
2014 Prom.	153,5	4,9	160,3	5,7	192,7	6,1	177,8	6,0	150,1	3,2	130,7	2,5
2015 Prom.	162,5	5,8	170,9	6,6	211,2	9,6	196,3	10,4	153,9	2,5	134,0	2,5
2014 May	152,6	4,8	159,4	5,6	190,6	6,2	176,7	5,8	149,5	3,7	130,6	2,8
Jun	153,3	4,9	160,2	5,8	191,8	6,1	177,5	6,1	150,2	3,5	130,6	2,7
Jul	153,7	5,0	160,5	5,8	193,3	6,0	178,5	6,3	150,9	3,5	131,0	2,7
Ago	154,2	5,0	161,1	5,9	194,3	6,1	179,2	6,4	151,0	3,2	131,4	2,7
Sep	155,0	5,1	161,8	6,0	195,4	6,1	179,9	6,3	151,2	2,8	131,0	2,4
Oct	155,9	5,2	162,3	5,9	196,6	6,3	181,0	6,4	151,1	2,5	131,4	2,4
Nov	156,8	5,2	162,7	5,8	197,6	6,7	182,0	6,7	151,5	2,3	131,7	2,3
Dic	157,8	5,0	163,7	5,7	200,3	7,5	184,5	7,9	152,0	2,8	132,1	2,5
2015 Ene	156,6	5,0	165,6	5,8	203,2	9,0	188,2	9,6	151,5	2,5	132,9	2,7
Feb	158,0	5,3	166,9	5,9	205,7	9,9	191,0	10,5	151,9	2,6	133,0	2,8
Mar	159,6	5,5	168,3	6,3	207,5	10,1	192,9	10,8	152,4	2,6	133,2	2,6
Abr	160,2	5,5	168,9	6,4	208,9	10,1	194,6	10,7	152,7	2,6	133,5	2,5
May	161,1	5,6	169,7	6,5	209,4	9,9	195,6	10,7	153,1	2,4	133,9	2,5
Jun	162,1	5,8	170,9	6,6	210,0	9,5	196,1	10,5	154,1	2,6	133,8	2,5
Jul	163,0	6,0	171,7	7,0	211,6	9,5	196,8	10,3	154,5	2,4	134,2	2,4
Ago	163,5	6,1	172,3	6,9	213,1	9,7	197,9	10,5	154,8	2,5	134,6	2,5
Sep	164,4	6,1	173,0	7,0	214,5	9,8	199,0	10,6	154,9	2,5	134,3	2,5
Oct	165,6	6,2	173,8	7,1	215,5	9,6	200,2	10,7	154,5	2,3	134,8	2,6
Nov	166,9	6,5	174,3	7,1	216,4	9,5	201,0	10,4	155,4	2,6	135,1	2,6
Dic	168,2	6,6	175,4	7,2	217,6	8,7	201,8	9,4	156,3	2,8	135,1	2,3
2016 Ene	167,4	6,9	177,3	7,1	218,0	7,3	203,3	8,0	156,3	3,2	135,4	1,9
Feb	168,7	6,8	178,8	7,1	218,6	6,3	204,6	7,1	157,6	3,8	135,7	2,0
Mar	169,6	6,3	179,1	6,5	219,0	5,5	205,6	6,6	158,5	4,0	135,8	1,9
Abr	170,2	6,2	179,8	6,4	219,8	5,2	206,9	6,3	--	--	--	--

Fuente: Bloomberg, CEIC Data y oficinas estadísticas de cada país.



CUADRO 11.4
Precios de productos básicos no alimentos

		Cobre refinado BML (1) US\$/lb	Petróleo WTI (2) US\$/barril	Petróleo Brent (2) US\$/barril	Gasolina en EE.UU. US\$/m3	Diesel US\$/galón (3)	Propano US\$/galón DTN	Kerosene US\$/galón (4)	Gas natural US\$/millón unidades(5)	Celulosa US\$/t (6)	Onza troy de oro US\$/oz (7)	Onza troy de plata US\$/oz (7)	Molibdeno US\$/lb
2012	Prom.	3,6	94,1	111,9	742,1	305,2	100,3	789,2	2,8	814,0	1.669,0	31,2	12,8
2013	Prom.	3,3	98,0	108,8	711,8	296,8	100,1	757,8	3,7	857,6	1.410,5	23,8	10,4
2014	Prom.	3,1	93,0	98,9	655,9	270,9	103,9	685,8	4,4	925,3	1.266,2	19,1	11,7
2015	Prom.	2,5	48,7	52,3	409,9	157,5	45,9	383,4	2,6	856,6	1.160,1	15,7	6,8
2014	May	3,1	101,9	109,7	729,3	290,3	104,2	743,2	4,6	924,5	1.288,3	19,3	14,1
	Jun	3,1	105,2	111,9	753,2	292,8	104,7	751,5	4,6	925,1	1.282,6	19,9	14,8
	Jul	3,2	102,9	107,0	716,4	284,2	103,7	720,6	4,0	926,9	1.311,8	20,9	13,6
	Ago	3,2	96,4	101,9	696,0	282,1	101,8	716,3	3,9	928,7	1.295,7	19,7	13,3
	Sep	3,1	93,2	97,3	686,5	270,7	106,3	684,7	3,9	931,0	1.238,0	18,4	12,8
	Oct	3,1	84,4	87,3	573,9	250,3	93,9	630,0	3,8	931,7	1.223,1	17,2	10,5
	Nov	3,0	75,8	78,4	512,2	230,8	80,5	566,0	4,1	932,9	1.177,0	16,0	9,8
	Dic	2,9	59,3	62,3	378,4	178,0	55,7	420,2	3,4	932,4	1.198,7	16,2	9,6
2015	Ene	2,6	47,3	48,1	338,1	153,9	47,5	386,7	3,0	931,1	1.251,5	17,2	9,4
	Feb	2,6	50,6	57,9	423,6	181,2	57,3	445,0	2,8	905,0	1.226,9	16,8	8,6
	Mar	2,7	47,8	55,8	443,1	171,1	54,5	397,0	2,8	884,4	1.179,6	16,3	8,2
	Abr	2,7	54,4	59,4	457,3	177,7	54,9	431,2	2,6	859,1	1.199,9	16,4	8,0
	May	2,9	59,3	64,6	497,9	191,7	47,1	469,4	2,8	853,2	1.198,9	16,8	7,6
	Jun	2,6	59,8	62,3	513,9	180,2	39,0	439,9	2,8	852,2	1.182,5	16,1	7,2
	Jul	2,5	50,9	55,9	490,2	161,7	41,2	391,3	2,8	851,3	1.130,7	15,1	6,0
	Ago	2,3	42,9	47,0	415,3	146,0	37,4	350,7	2,8	847,1	1.119,4	14,9	6,1
	Sep	2,4	45,5	47,2	358,2	144,0	45,4	352,5	2,6	839,6	1.125,4	14,8	5,9
	Oct	2,4	46,2	48,1	343,5	141,7	45,3	353,3	2,3	829,7	1.157,9	15,8	5,0
	Nov	2,2	42,7	44,4	327,5	135,1	43,1	331,2	2,1	821,9	1.085,0	14,5	4,8
	Dic	2,1	37,2	37,7	311,9	108,8	38,8	259,5	1,9	807,9	1.068,8	14,1	5,1
2016	Ene	2,0	31,5	30,8	269,7	95,5	33,7	229,1	2,3	794,0	1.096,4	14,1	5,4
	Feb	2,1	30,4	33,2	245,5	99,4	37,5	229,9	2,0	792,2	1.201,1	15,1	5,5
	Mar	2,2	37,8	39,1	320,5	112,8	45,3	255,7	1,7	789,7	1.244,0	15,4	5,4
	Abr	2,2	41,0	42,3	353,2	119,7	45,7	282,8	1,9	789,4	1.242,1	16,3	5,6

Fuente: Bloomberg.

CUADRO 11.5
Precios de productos básicos alimentos

		Harina de pescado US\$/ton. métrica	Trigo US\$/ton. métrica	Maíz US\$/ton. métrica	Arroz US\$/ton. métrica	Café US\$/libra	FAO: Aceites índice 2009=100	FAO: Cereales índice 2009=100	FAO: Carne índice 2009=100	FAO: Azúcar índice 2009=100	FAO: Lácteos índice 2009=100	FAO: Total índice 2009=100
2012	Prom.	1.566,6	273,1	270,2	327,6	203,8	148,3	136,0	136,9	118,8	136,8	135,9
2013	Prom.	1.769,4	250,5	232,5	341,0	148,1	127,9	126,2	138,4	97,5	171,6	133,7
2014	Prom.	1.875,8	216,0	158,9	307,4	198,2	119,9	110,5	149,2	93,8	158,1	128,5
2015	Prom.	1.895,6	186,5	145,0	243,8	149,8	97,4	93,5	126,4	74,1	113,2	104,4
2014	May	1.675,0	251,9	190,2	337,4	213,5	129,4	119,2	146,4	100,7	168,8	134,1
	Jun	1.885,0	215,4	173,9	319,8	196,1	125,1	112,9	152,6	100,3	167,0	133,1
	Jul	1.906,0	194,6	146,1	301,4	194,9	120,0	106,6	154,9	100,7	159,7	130,2
	Ago	1.890,0	196,0	139,5	282,3	210,4	110,4	105,1	159,5	94,9	141,9	126,3
	Sep	1.804,0	176,8	125,8	276,8	202,8	107,4	102,6	158,7	88,6	132,7	122,8
	Oct	2.100,0	185,1	126,5	274,8	219,3	108,5	102,7	158,1	92,3	130,2	122,8
	Nov	2.390,0	199,3	139,8	266,4	203,7	109,3	105,5	155,3	89,3	125,8	121,9
	Dic	2.404,0	228,0	150,0	266,9	191,5	106,5	105,9	147,7	84,5	122,9	118,4
2015	Ene	2.215,0	204,1	148,5	245,8	182,3	103,4	102,1	138,0	84,6	122,8	114,0
	Feb	2.312,5	190,3	148,3	231,4	171,7	103,8	98,9	133,1	80,5	128,4	112,0
	Mar	2.116,7	186,2	148,3	235,7	151,9	100,5	97,8	128,2	73,0	130,6	109,3
	Abr	1.964,0	184,1	144,3	225,3	155,3	99,6	96,2	128,5	72,1	121,8	107,3
	May	1.830,0	178,8	138,4	210,2	148,5	102,1	92,6	129,8	73,6	118,3	106,5
	Jun	1.680,0	189,8	140,1	217,4	150,6	103,5	93,9	127,5	68,7	113,4	105,1
	Jul	1.616,3	198,3	156,6	240,7	142,2	97,8	95,9	129,9	70,4	105,3	104,6
	Ago	1.680,0	183,5	143,0	256,4	145,0	89,4	89,3	128,5	63,4	95,7	98,8
	Sep	1.717,5	178,2	142,6	278,5	133,0	89,0	89,1	126,1	65,4	100,5	98,9
	Oct	1.852,5	184,7	145,9	273,5	140,3	94,5	90,6	118,9	76,7	110,0	100,8
	Nov	1.955,0	182,6	142,0	264,0	137,5	91,6	88,4	116,3	80,2	106,7	98,9
	Dic	1.840,0	177,2	141,5	245,4	140,2	93,8	87,3	112,8	80,8	105,6	97,7
2016	Ene	1.700,0	174,1	138,6	247,2	134,9	92,2	85,9	109,2	77,5	102,5	95,2
	Feb	1.665,0	172,1	139,2	239,3	137,7	99,6	85,3	110,4	72,7	100,3	95,4
	Mar	1.710,0	172,5	139,9	226,0	145,2	105,9	85,0	109,4	85,1	92,0	96,0
	Abr	1.645,0	172,8	143,7	226,3	143,5	110,3	86,2	110,3	83,7	90,0	96,7

Fuente: Bloomberg y FAO.

**CUADRO 11.6**
Indices de bolsas externas

(Valores nominales, promedios)

		Mercados desarrollados(1)		América Latina (2)		Asia emergente (3)		Europa emergente (4)	
		Índice 31 diciembre 1969=100	% Var. en 12 meses	Índice 31 diciembre 1987=100	% Var. en 12 meses	Índice 31 diciembre 1987=100	% Var. en 12 meses	Índice 31 diciembre 1987=100	% Var. en 12 meses
2012	Prom.	1.272,3	1,5	3.757,5	-8,6	413,0	-4,5	439,9	-11,8
2013	Prom.	1.496,0	17,6	3.482,2	-7,3	436,5	5,8	449,8	2,5
2014	Prom.	1.693,9	13,4	3.183,0	-7,8	456,8	4,9	394,1	-12,1
2015	Prom.	1.718,5	1,5	2.331,2	-26,4	450,7	-1,0	293,5	-25,4
2014	May	1.693,0	13,2	3.334,2	-9,8	455,0	1,3	416,7	-9,5
	Jun	1.733,3	19,4	3.363,2	3,5	466,8	12,6	438,2	5,1
	Jul	1.746,5	17,2	3.464,7	10,1	479,5	15,8	425,3	1,3
	Ago	1.720,8	14,0	3.497,0	11,0	485,4	17,9	402,2	-4,6
	Sep	1.731,0	12,8	3.451,6	4,8	480,2	11,2	395,8	-9,8
	Oct	1.653,5	5,0	3.137,0	-8,4	454,3	1,8	363,6	-21,9
	Nov	1.722,2	6,9	3.028,2	-8,5	461,3	3,8	357,0	-21,2
	Dic	1.713,0	5,7	2.731,6	-14,2	454,6	2,1	315,9	-28,0
2015	Ene	1.686,2	2,8	2.659,7	-12,4	464,7	7,5	298,3	-29,1
	Feb	1.744,6	6,6	2.626,9	-10,1	473,5	10,9	309,3	-24,7
	Mar	1.749,0	5,2	2.450,4	-17,3	474,2	9,4	299,1	-22,1
	Abr	1.777,0	6,4	2.636,6	-18,9	508,9	13,0	327,0	-18,4
	May	1.792,5	5,9	2.662,0	-20,2	506,3	11,3	339,8	-18,5
	Jun	1.771,1	2,2	2.534,2	-24,7	482,4	3,3	313,0	-28,6
	Jul	1.753,1	0,4	2.404,4	-30,6	452,9	-5,5	299,5	-29,6
	Ago	1.706,6	-0,8	2.132,8	-39,0	413,7	-14,8	273,4	-32,0
	Sep	1.610,6	-7,0	1.956,3	-43,3	393,3	-18,1	264,2	-33,2
	Oct	1.671,2	1,1	2.031,0	-35,3	420,6	-7,4	277,1	-23,8
	Nov	1.694,7	-1,6	2.023,0	-33,2	416,4	-9,7	273,6	-23,4
	Dic	1.667,1	-2,7	1.880,3	-31,2	403,3	-11,3	248,9	-21,2
2016	Ene	1.554,8	-7,8	1.670,8	-37,2	371,2	-20,1	226,1	-24,2
	Feb	1.528,0	-12,4	1.746,4	-33,5	368,9	-22,1	231,7	-25,1
	Mar	1.620,8	-7,3	2.063,0	-15,8	396,5	-16,4	264,1	-11,7
	Abr	1.662,6	-6,4	2.185,7	-17,1	408,6	-19,7	280,6	-14,2

Fuente: Bloomberg.



CUADRO 11.7 Tasas de interés externas (1)

(Promedios mensuales, porcentaje)

		Política monetaria			Bonos de gobierno a 10 años			Libor (3)					
		EE.UU.	Zona Euro	Japón (2)	EE.UU.	Zona Euro	Japón	90 días			180 días		
								Dólar	Euro	Yen	Dólar	Euro	Yen
2012	Prom.	0,25	0,88	0,10	1,79	1,56	0,85	0,43	0,49	0,19	0,69	0,75	0,33
2013	Prom.	0,25	0,54	0,10	2,34	1,63	0,71	0,27	0,15	0,15	0,41	0,25	0,24
2014	Prom.	0,25	0,16	0,10	2,53	1,23	0,55	0,23	0,18	0,13	0,33	0,27	0,18
2015	Prom.	0,26	0,05	0,10	2,13	0,54	0,36	0,32	0,06	0,09	0,49	0,15	0,13
2014	May	0,25	0,25	0,10	2,55	1,40	0,60	0,23	0,30	0,14	0,32	0,38	0,19
	Jun	0,25	0,16	0,10	2,59	1,35	0,59	0,23	0,21	0,13	0,32	0,30	0,18
	Jul	0,25	0,15	0,10	2,53	1,20	0,55	0,23	0,17	0,13	0,33	0,26	0,18
	Ago	0,25	0,15	0,10	2,41	1,02	0,51	0,23	0,16	0,13	0,33	0,25	0,18
	Sep	0,25	0,06	0,10	2,52	1,00	0,54	0,23	0,06	0,12	0,33	0,16	0,17
	Oct	0,25	0,05	0,10	2,29	0,88	0,49	0,23	0,06	0,11	0,32	0,15	0,16
	Nov	0,25	0,05	0,10	2,32	0,79	0,47	0,23	0,06	0,11	0,33	0,15	0,15
	Dic	0,25	0,05	0,10	2,20	0,64	0,38	0,24	0,06	0,11	0,34	0,15	0,15
2015	Ene	0,25	0,05	0,10	1,88	0,44	0,28	0,25	0,06	0,10	0,36	0,15	0,14
	Feb	0,25	0,05	0,10	1,98	0,35	0,38	0,26	0,06	0,10	0,38	0,15	0,14
	Mar	0,25	0,05	0,10	2,04	0,26	0,38	0,27	0,06	0,10	0,40	0,15	0,14
	Abr	0,25	0,05	0,10	1,92	0,16	0,33	0,28	0,06	0,10	0,40	0,15	0,14
	May	0,25	0,05	0,10	2,20	0,58	0,40	0,28	0,06	0,10	0,42	0,15	0,14
	Jun	0,25	0,05	0,10	2,36	0,83	0,47	0,28	0,06	0,10	0,44	0,15	0,14
	Jul	0,25	0,05	0,10	2,32	0,76	0,44	0,29	0,06	0,10	0,46	0,15	0,13
	Ago	0,25	0,05	0,10	2,16	0,67	0,39	0,32	0,06	0,09	0,52	0,15	0,13
	Sep	0,25	0,05	0,10	2,16	0,68	0,35	0,33	0,06	0,08	0,54	0,15	0,13
	Oct	0,25	0,05	0,10	2,06	0,55	0,32	0,32	0,06	0,08	0,53	0,15	0,12
	Nov	0,25	0,05	0,10	2,26	0,55	0,31	0,37	0,06	0,08	0,61	0,15	0,12
	Dic	0,38	0,05	0,10	2,24	0,60	0,30	0,53	0,06	0,08	0,76	0,15	0,12
2016	Ene	0,50	0,05	0,10	2,08	0,48	0,23	0,62	0,06	0,08	0,86	0,15	0,11
	Feb	0,50	0,05	0,10	1,77	0,23	0,02	0,62	0,06	0,01	0,87	0,15	0,02
	Mar	0,50	0,02	0,10	1,88	0,22	-0,06	0,63	0,06	-0,01	0,90	0,15	0,01
	Abr	0,50	0,00	0,10	1,80	0,18	-0,09	0,63	0,06	-0,02	0,90	0,15	0,01

Fuente: Bloomberg.

CUADRO 11.8 Spreads soberanos: EMBI global spread (1)

(Promedios mensuales, puntos base)

		Global	Chile	América Latina (2)	Asia (3)	Europa (4)
		2012	Prom.	342	151	392
2013	Prom.	318	154	379	218	267
2014	Prom.	330	143	407	206	287
2015	Prom.	415	186	541	224	348
2014	May	304	136	365	193	272
	Jun	282	122	343	189	236
	Jul	282	124	337	195	244
	Ago	310	130	373	202	274
	Sep	312	126	391	187	270
	Oct	348	150	443	207	294
	Nov	349	150	455	193	292
	Dic	403	172	516	206	369
2015	Ene	444	186	561	233	418
	Feb	420	168	532	215	398
	Mar	411	156	521	208	384
	Abr	388	153	488	206	350
	May	369	143	470	195	327
	Jun	385	151	504	202	330
	Jul	397	168	527	212	328
	Ago	431	194	567	237	359
	Sep	442	216	586	250	347
	Oct	437	221	582	246	332
	Nov	412	221	553	235	294
	Dic	442	250	594	253	307
2016	Ene	486	273	663	268	339
	Feb	506	279	685	282	359
	Mar	444	217	588	243	320
	Abr	421	200	559	224	308

Fuente: JP Morgan Chase.

XII. EXPECTATIVAS ECONÓMICAS



CUADRO 12.1
Encuesta de Expectativas Económicas, mensual, distintos indicadores (BCCh) (1)
 (Mediana)

	2015 Oct	Nov	Dic	2016 Ene	Feb	Mar	Abr	May
Inflación (Variación porcentual del IPC)								
En el mes	0,3	0,1	0,1	0,4	0,2	0,5	0,3	0,2
En el mes siguiente	0,2	0,1	0,4	0,2	0,5	0,2	0,2	0,2
En 11 meses (Variación en 12 meses)	3,5	3,5	3,5	3,5	3,4	3,3	3,3	3,2
En 23 meses (Variación en 12 meses)	3,0	3,0	3,0	3,0	3,0	3,0	3,0	3,0
Diciembre 2015 (Variación en 12 meses)	4,6	--	--	--	--	--	--	--
Diciembre 2016 (Variación en 12 meses)	3,4	3,4	3,4	3,5	3,6	3,6	3,5	3,5
Diciembre 2017 (Variación en 12 meses)	--	3,0	3,0	3,0	3,0	3,0	3,0	3,0
Tasa de Política Monetaria (TPM) (%) (2)								
En el mes	3,00	3,25	3,25	3,50	3,50	3,50	3,50	3,50
En el mes siguiente	3,25	3,25	3,50	3,50	3,50	3,50	3,50	3,50
Dentro de 5 meses	3,50	3,50	3,50	3,75	3,75	3,75	3,75	3,50
Dentro de 11 meses	3,50	3,75	3,75	4,00	3,75	3,75	3,75	3,75
Dentro de 17 meses	3,75	4,00	4,00	4,00	4,00	4,00	4,00	4,00
Dentro de 23 meses	4,00	4,00	4,00	4,00	4,00	4,00	4,00	4,00
Diciembre 2015	3,25	--	--	--	--	--	--	--
Diciembre 2016	--	3,75	3,75	4,00	3,75	3,75	3,75	3,75
Tasa BCU 5 años (%) (2)								
Dentro de 2 meses	1,1	1,3	1,3	1,4	1,3	1,2	1,2	1,2
Dentro de 11 meses	1,3	1,4	1,5	1,5	1,5	1,4	1,3	1,3
Dentro de 23 meses	1,5	1,5	1,6	1,6	1,6	1,5	1,5	1,5
Tasa BCP 5 años (%) (2)								
Dentro de 2 meses	4,2	4,3	4,3	4,4	4,3	4,3	4,3	4,2
Dentro de 11 meses	4,4	4,5	4,5	4,6	4,5	4,5	4,4	4,4
Dentro de 23 meses	4,5	4,5	4,6	4,7	4,6	4,6	4,6	4,5
Tipo de Cambio (\$ por US\$1) (2)								
Dentro de 2 meses	690	690	705	720	715	700	690	680
Dentro de 11 meses	680	690	700	710	715	700	700	690
Dentro de 23 meses	670	680	685	700	700	700	700	695
Imacec (Variación en 12 meses)								
Un mes atrás	1,8	2,0	2,0	1,6	1,0	1,3	1,8	1,8
PIB (Variación en 12 meses)								
En el trimestre calendario de la encuesta	2,0	2,0	1,8	1,8	1,4	1,0	1,7	1,7
Año 2015	2,0	2,1	2,1	--	--	--	--	--
Año 2016	2,4	2,3	2,2	2,1	1,9	1,7	1,7	1,7
Año 2017	3,0	3,0	3,0	2,8	2,5	2,5	2,5	2,4

CUADRO 12.2
Evolución encuesta de operadores financieros (EOF)
 (Variables y períodos del pronóstico, mediana)

	2Q-01-2016	1Q-02-2016	2Q-02-2016	1Q-03-2016	2Q-03-2016	1Q-04-2016	2Q-04-2016	1Q-05-2016
Inflación (variación IPC en %)								
Mes actual	0,38	0,26	0,30	0,50	0,60	0,30	0,30	0,23
12 meses adelante (1 al 12)	3,50	3,40	3,30	3,20	3,20	3,20	3,10	3,00
12 meses siguientes (13 al 24)	3,00	3,00	3,00	3,00	3,00	3,00	3,00	3,00
Expectativas de TPM (%)								
Mes actual	--	3,50	--	3,50	--	3,50	--	3,50
Mes siguiente	3,50	--	3,50	--	3,50	--	3,50	--
3 meses adelante	3,50	3,75	3,50	3,50	3,50	3,50	3,50	3,50
6 meses adelante	3,75	3,75	3,75	3,75	3,75	3,75	3,50	3,50
12 meses adelante	4,00	4,00	4,00	3,75	3,75	3,75	3,75	3,75
24 meses adelante	4,00	4,00	4,00	4,00	4,00	4,00	4,00	4,00
Expectativas de tipo de cambio								
7 días adelante	720,00	715,00	696,00	685,00	680,00	680,00	670,00	676,00
3 meses adelante	725,00	720,00	705,00	694,00	685,00	685,00	680,00	681,00
a fin de año	730,00	725,00	710,00	700,00	695,00	695,00	690,00	690,00



CUADRO 12.3 Expectativas de inflación.

(Porcentajes)

	Seguros de inflación (1)		Compensación inflacionaria Spot Swap (2)(3)		Compensación inflacionaria Forward Swap (2)(4)		Compensación inflacionaria Forward Bonos (2)(4)		IPEC (5)	IMCE (6)
	Mes Actual	Mes Sgte.	1 año	2 años	3 en 2	5 en 5	3 en 2	5 en 5	12 meses	12 meses
2012 Prom.	0,19	0,25	2,89	2,97	3,16	3,22	3,11	2,95	56,18	3,4
2013 Prom.	0,21	0,22	2,71	2,82	3,01	3,25	2,97	3,01	49,41	2,9
2014 Prom.	0,16	0,20	2,73	2,73	2,97	3,32	3,17	3,08	53,07	3,6
2015 Prom.	0,28	0,28	3,25	3,01	2,89	3,15	3,12	3,02	52,79	4,0
2014 May	0,20	0,19	3,05	2,90	2,96	3,42	3,32	2,99	55,00	3,8
Jun	0,19	0,19	2,80	2,75	2,93	3,36	3,11	3,16	55,00	3,7
Jul	0,14	0,40	2,57	2,62	2,86	3,19	3,02	3,08	54,00	3,7
Ago	0,42	0,32	2,80	2,68	2,91	3,15	3,00	3,09	53,00	3,6
Sep	0,41	0,27	3,25	2,97	3,04	3,19	3,36	3,07	59,00	3,0
Oct	0,14	0,11	2,78	2,84	2,84	3,36	3,15	3,20	53,00	4,0
Nov	-0,15	-0,03	2,34	2,52	2,92	3,23	3,18	3,12	54,00	4,1
Dic	-0,30	-0,05	1,49	2,01	2,93	3,26	3,32	3,18	48,00	4,1
2015 Ene	-0,11	0,45	1,82	2,05	2,84	3,32	3,04	3,11	51,00	3,7
Feb	0,53	0,30	2,95	2,76	2,89	3,26	3,03	3,10	47,00	3,7
Mar	0,38	0,25	3,57	3,09	2,91	3,25	3,22	3,04	59,00	3,4
Abr	0,22	0,21	3,45	3,06	2,92	3,24	3,27	3,12	55,00	3,9
May	0,18	0,19	3,16	2,88	2,93	3,16	3,16	2,99	51,00	3,9
Jun	0,23	0,20	3,06	2,87	2,86	3,07	3,18	3,02	55,00	3,8
Jul	0,28	0,52	3,58	3,08	2,80	3,08	3,20	3,00	49,00	3,9
Ago	0,65	0,40	3,71	3,34	2,85	2,94	3,15	2,97	57,00	4,2
Sep	0,47	0,15	3,62	3,50	3,00	3,08	2,94	2,97	51,00	4,4
Oct	0,15	0,12	3,21	3,15	2,92	3,09	3,00	2,99	54,00	4,4
Nov	0,09	0,36	3,38	3,18	2,99	3,08	3,14	2,96	52,00	4,3
Dic	0,32	0,25	3,47	3,14	2,84	3,22	3,06	3,04	52,00	4,2
2016 Ene	0,25	0,50	3,66	3,22	2,86	3,13	2,99	2,94	52,00	4,1
Feb	0,49	0,30	3,57	3,19	2,82	3,13	3,10	2,97	53,00	4,1
Mar	0,32	0,23	3,34	3,16	3,00	3,15	3,11	3,00	55,00	4,1
Abr	0,24	0,26	3,03	2,98	2,98	3,20	3,12	3,00	47,00	4,1

CUADRO 12.4 Indicador mensual de confianza empresarial (UAI-Icare) (Índice)

	2015 May	Jun	Jul	Ago	Sep	Oct	Nov	Dic	2016 Ene	Feb	Mar	Abr
IMCE: Total	46,4	47,1	42,6	39,7	45,3	43,0	42,5	42,9	45,0	46,4	42,8	43,3
IMCE: Minería	66,8	65,2	62,4	51,8	64,9	50,5	51,0	52,9	63,3	62,6	46,8	62,7
IMCE: Comercio	48,1	46,9	43,8	44,9	49,1	47,6	45,7	46,7	47,1	49,8	50,0	47,4
IMCE: Industria	41,0	41,7	38,0	36,0	39,4	40,1	39,4	37,8	40,1	44,1	41,5	39,5
IMCE: Construcción	34,3	39,9	30,2	27,5	32,0	35,0	35,8	37,7	33,3	29,9	31,2	25,7



CUADRO 12.5
Expectativas económicas, trimestral, distintos indicadores (UCh)
 (Índices, marzo 2001=100)

	2013			2014				2015				2016
	II	III	IV	I	II	III	IV	I	II	III	IV	I
Confianza consumidores	118,1	119,1	124,7	120,6	112,9	105,8	109,5	108,0	104,0	99,7	109,4	103,2
Situación esperada a doce meses	121,3	123,5	132,7	127,9	113,4	106,2	110,1	104,7	99,9	96,4	106,5	95,7
Situac. actual respecto de un año atrás	115,6	115,5	118,2	114,7	112,6	105,4	109,0	110,7	107,4	102,4	111,7	109,2
Situación familiar	120,1	121,1	129,1	121,4	118,1	115,1	123,3	120,0	114,7	113,6	124,2	114,5
Situación del país	114,2	115,1	116,0	119,2	102,8	87,4	82,3	84,4	83,0	72,3	80,1	80,8

Fuente: Departamento de Economía de la Universidad de Chile.

CUADRO 12.6
Expectativas económicas, trimestral, síntesis de los resultados (UCh) (1)
 (Porcentajes)

	2013			2014				2015				2016
	II	III	IV	I	II	III	IV	I	II	III	IV	I
¿Cómo ha variado el ingreso de su hogar en los últimos doce meses?												
Ha subido	13,5	12,5	15,4	14,1	12,9	12,7	14,6	14,8	12,1	14,0	13,6	12,9
¿Piensa usted que durante los próximos doce meses el ingreso de su hogar subirá?	24,3	26,7	36,6	32,2	25,4	26,3	29,7	29,9	26,3	25,6	29,8	23,7
La situación de su hogar en materia de deudas es sin problemas	44,5	44,9	47,7	46,5	48,7	46,4	50,9	48,9	46,5	45,5	50,4	48,8
En su opinión, hace un año, la situación económica general del país, ¿era mejor que la actual?	22,2	19,1	21,3	20,4	26,8	38,2	42,5	34,3	35,6	45,1	40,0	34,2
¿Cómo cree usted que será la situación económica general del país en un año más?												
Mejor que la actual	32,6	33,8	36,6	41,7	28,1	23,2	21,1	18,0	17,1	14,0	17,5	13,6
Usted o algún miembro de su hogar, ¿piensa comprar casa en los próximos 12 meses?												
Si	13,6	15,7	19,5	14,7	14,0	15,2	16,4	13,1	13,7	13,9	16,3	11,9

Fuente: Departamento de Economía de la Universidad de Chile.

**CUADRO 12.7**
Índice de percepción de la economía, mensual, por componentes (Ipec) (1)

	Situación económica				Expectativas de consumo de artículos para el hogar	Índice de percepción de la economía (Ipec)
	Personal actual	Del país actual	Del país a 12 meses	Del país a 5 años		
2013 II	48,9	59,6	60,2	43,8	66,7	55,8
III	46,1	54,6	56,7	37,7	64,3	51,9
IV	49,1	59,9	61,0	41,4	66,2	55,5
2014 I	48,2	59,9	61,1	38,1	63,5	54,1
II	43,9	53,8	58,6	37,3	60,2	50,7
III	39,5	46,9	52,0	33,0	50,8	44,4
IV	38,3	43,8	51,5	31,6	50,8	43,2
2015 I	39,0	44,4	48,9	27,0	50,9	42,0
II	35,2	36,2	42,8	26,4	50,4	38,2
III	31,1	32,1	38,6	26,0	42,8	34,1
IV	32,7	34,1	40,3	25,4	48,4	36,2
2016 I	35,9	34,0	38,0	25,3	45,7	35,8
2014 May	42,3	53,3	58,5	38,7	59,0	50,3
Jun	42,4	51,2	57,6	36,3	58,8	49,2
Jul	42,1	49,3	55,3	35,2	55,8	47,5
Ago	35,7	46,1	50,2	33,8	49,9	43,1
Sep	40,8	45,3	50,5	29,8	46,5	42,5
Oct	39,6	43,4	51,7	31,2	49,8	43,1
Nov	35,6	42,6	49,3	31,7	46,2	41,1
Dic	39,7	45,5	53,3	31,9	56,3	45,3
2015 Ene	39,0	46,1	50,2	23,8	50,4	41,9
Feb	39,8	46,3	50,8	31,2	55,5	44,7
Mar	38,3	40,9	45,8	26,4	47,3	39,7
Abr	36,9	36,6	43,1	26,7	48,4	38,3
May	35,2	37,4	42,8	27,8	52,1	39,0
Jun	33,5	34,6	42,6	24,6	50,5	37,2
Jul	31,4	31,8	40,6	24,1	43,6	34,3
Ago	30,2	31,6	37,8	27,1	43,0	33,9
Sep	31,6	32,8	37,4	26,8	41,8	34,1
Oct	30,4	35,1	39,2	23,2	48,2	35,2
Nov	32,3	32,4	40,6	27,5	49,1	36,4
Dic	35,3	34,8	41,2	25,6	47,9	37,0
2016 Ene	35,8	32,9	35,7	21,5	45,8	34,3
Feb	37,8	35,4	39,5	26,2	49,2	37,6
Mar	34,3	33,7	39,0	28,2	42,2	35,5
Abr	32,7	31,3	38,1	27,0	43,7	34,6

Fuente: Adimark GfK.

Notas del Boletín Mensual



NOTAS DEL BOLETÍN MENSUAL

CAPÍTULO 1: PRINCIPALES ESTADÍSTICAS MACROECONÓMICAS

Cuadro 1.1. Series trimestrales

(1) La información corresponde a variaciones interanuales obtenidas a partir de las series de volumen a precios del año anterior encadenado, basadas en la compilación de referencia 2008, a menos que se indique otra cosa.

(2) Exportaciones coherentes con la nueva metodología publicada en marzo del 2012.

(3) Series recalculadas en marzo de 2012. Tasas de variación de cuántum consideran índices que utilizan metodología coherente con Cuentas Nacionales.

(4) Esta razón se obtiene utilizando el tipo de cambio promedio del período.

Fuentes:

Comité de Inversiones Extranjeras, Banco Central de Chile, Instituto Nacional de Estadísticas, Dirección de Presupuestos del Ministerio de Hacienda, Bloomberg y FMI.

Cuadro 1.2. Series mensuales

(1) La información corresponde a variaciones interanuales en 12 meses o 4 trimestres, a menos que se indique otra cosa.

(2) Desde marzo del 2010 las cifras corresponden a la nueva Encuesta Nacional del Empleo (INE).

(3) Las cifras a diciembre 2013 corresponden a la base año 2009=100 y desde enero del 2014 se utiliza la nueva metodología del INE con base año 2013=100.

(4) Para la serie trimestral: variación trimestral anualizada de la serie desestacionalizada. Para la serie mensual: variación anualizada del trimestre móvil de la serie desestacionalizada.

(5) Exportaciones coherentes con nueva metodología publicada en marzo de 2012.

Fuentes:

Banco Central de Chile, Instituto Nacional de Estadísticas, Dirección de Presupuestos del Ministerio de Hacienda, CNC(Cámara Nacional de Comercio), CChC (Cámara Chilena de la Construcción), Anac (Asociación Nacional Automotriz de Chile), Bolsa de Comercio de Santiago, Bloomberg.

CAPÍTULO 2: CUENTAS NACIONALES

Cuadro 2.1. Indicador mensual de actividad económica (IMACEC)

(1) Cifras preliminares correspondientes al nuevo Indicador Mensual de Actividad Económica (Imacec), estructurado a base de la Compilación de Referencia 2008. La cobertura de este indicador comprende casi la totalidad de las actividades económicas incluidas en el PIB.

(2) La serie desestacionalizada se obtiene a partir de la agregación de sus componentes ajustados por estacionalidad. Estos provienen del cálculo realizado según el proceso X-13 ARIMA-SEATS (disponible en www.census.gov) y la parametrización específica de cada componente. El periodo de referencia para el ajuste estacional parte en el año 2003. La serie desestacionalizada excluye el efecto estacional y calendario. Para mayores detalles acerca de la metodología de ajuste estacional, ver www.bcentral.cl/estudios/estudios-economicos-estadisticos/098.htm

(3) Corresponde a la serie original del Imacec, excluyendo los impuestos indirectos.

(4) Variación del promedio acumulado a ese mes respecto del promedio acumulado a igual mes del año anterior.

(5) Variación del promedio acumulado en 12 meses respecto del promedio acumulado en igual período anterior.

Cuadro 2.2. Producto interno bruto, trimestral, volumen a precios del año anterior encadenado

(1) Cifras preliminares.

(2) El promedio del índice 2008 se iguala al valor nominal de la serie de dicho año.

(3) La serie desestacionalizada del PIB trimestral se obtiene a partir de la agregación temporal del Imacec.

Cuadro 2.3. Gasto del producto interno bruto, trimestral, precios corrientes

(1) Cifras preliminares.

(2) Instituciones privadas sin fines de lucro.

Cuadro 2.4. Deflactor del gasto del producto interno bruto, trimestral

(1) Cifras preliminares.

(2) Instituciones privadas sin fines de lucro.

Cuadro 2.5. Gasto del producto interno bruto, anual, precios corrientes

(1) Cifras provisionales para 2013 y cifras preliminares para 2014.

(2) Instituciones privadas sin fines de lucro.

Cuadro 2.6. Deflactor del gasto del producto interno bruto, anual

(1) Cifras provisionales para 2013 y cifras preliminares para 2014.

(2) Instituciones privadas sin fines de lucro

Cuadro 2.7. Gasto del producto interno bruto, trimestral, volumen a precios del año anterior encadenado

(1) Cifras preliminares.

(2) El promedio del índice 2008 se iguala al valor nominal de la serie de dicho año.

(3) Las series encadenadas no son aditivas, por lo que los agregados difieren de la suma de sus componentes.

(4) Instituciones privadas sin fines de lucro.

(5) Razón variación de existencias a PIB, a precios promedio del año anterior, porcentaje últimos 12 meses.

Cuadro 2.8. Variación del gasto del producto interno bruto, trimestral, volumen a precios del año anterior encadenado

(1) Cifras preliminares.

(2) Instituciones privadas sin fines de lucro.

Cuadro 2.9. Contribución del gasto del producto interno bruto, trimestral, volumen a precios del año anterior encadenado

(1) Cifras preliminares.

(2) Para mayores detalles acerca de la metodología del cálculo de la contribución, ver www.bcentral.cl/estudios/estudios-economicos-estadisticos/100.htm

(3) Instituciones privadas sin fines de lucro

Cuadro 2.10. Gasto del producto interno bruto, trimestral, volumen a precios del año anterior encadenado, desestacionalizado



(1) Cifras preliminares.

(2) El promedio del índice 2008 se iguala al valor nominal de la serie de dicho año.

(3) Las series encadenadas no son aditivas, por lo que los agregados difieren de la suma de sus componentes.

(4) Las series desestacionalizadas se obtienen del cálculo realizado según el proceso X-13 ARIMA-SEATS (disponible en www.census.gov) y la parametrización específica de cada serie. El período de referencia para el ajuste estacional parte en el año 2003. La parametrización de modelos y parámetros se actualiza con la revisión anual de cuentas nacionales. Para mayores detalles acerca de la metodología de ajuste estacional, ver www.bcentral.cl/estudios/estudios-economicos-estadisticos/098.htm

(5) Instituciones privadas sin fines de lucro.

Cuadro 2.11. Variación del gasto del producto interno bruto, trimestral, volumen a precios del año anterior encadenado, desestacionalizado

(1) Cifras preliminares.

(2) Instituciones privadas sin fines de lucro.

Cuadro 2.12. Contribución del gasto del producto interno bruto, trimestral, volumen a precios del año anterior encadenado, desestacionalizado

(1) Cifras preliminares.

(2) Para mayores detalles acerca de la metodología del cálculo de la contribución, ver www.bcentral.cl/estudios/estudios-economicos-estadisticos/100.htm

(3) Instituciones privadas sin fines de lucro.

Cuadro 2.13. Gasto del producto interno bruto, anual, volumen a precios del año anterior encadenado

(1) El promedio del índice 2008 se iguala al valor nominal de la serie de dicho año.

(2) Las series encadenadas no son aditivas, por lo que los agregados difieren de la suma de sus componentes.

(3) Cifras provisionales para 2013 y cifras preliminares para 2014.

(4) Instituciones privadas sin fines de lucro.

(5) Razón variación de existencias a PIB, a precios promedio del año anterior, porcentaje últimos 12 meses.

Cuadro 2.14. Variación del gasto del producto interno bruto, anual, volumen a precios del año anterior encadenado

(1) Cifras provisionales para 2013 y cifras preliminares para 2014.

(2) Instituciones privadas sin fines de lucro

Cuadro 2.15. Contribución del gasto del producto interno bruto, anual, volumen a precios del año anterior encadenado

(1) Cifras provisionales para 2013 y cifras preliminares para 2014.

(2) Para mayores detalles acerca de la metodología del cálculo de la contribución, ver www.bcentral.cl/estudios/estudios-economicos-estadisticos/100.htm

(3) Instituciones privadas sin fines de lucro

Cuadro 2.16. Producto interno bruto por clase de actividad económica, trimestral, precios corrientes

(1) Cifras preliminares.

(2) Incluye educación, salud y otros servicios.

Cuadro 2.17. Producto interno bruto por clase de actividad económica, anual, precios corrientes

(1) Cifras provisionales para 2013 y cifras preliminares para 2014.

(2) Incluye educación, salud y otros servicios.

Cuadro 2.19. Producto interno bruto por clase de actividad económica, trimestral, volumen a precios del año anterior encadenado

(1) Cifras preliminares.

(2) El promedio del índice 2008 se iguala al valor nominal de la serie de dicho año.

(3) Las series encadenadas no son aditivas, por lo que los agregados difieren de la suma de sus componentes.

(4) Incluye educación, salud y otros servicios.

Cuadro 2.20. Variación del PIB por clase de actividad económica, trimestral, volumen a precios del año anterior encadenado

(1) Cifras preliminares.

(2) Incluye educación, salud y otros servicios.

Cuadro 2.21. Contribución del PIB por clase de actividad económica, trimestral, volumen a precios del año anterior encadenado

(1) Cifras preliminares

(2) Para mayores detalles acerca de la metodología del cálculo de la contribución, ver www.bcentral.cl/estudios/estudios-economicos-estadisticos/100.htm

(3) Incluye educación, salud y otros servicios.

Cuadro 2.22. Producto interno bruto por clase de actividad económica, trimestral, volumen a precios del año anterior encadenado, desestacionalizado

(1) Cifras preliminares.

(2) El promedio del índice 2008 se iguala al valor nominal de la serie de dicho año.

(3) Las series encadenadas no son aditivas, por lo que los agregados difieren de la suma de sus componentes.

(4) Las series desestacionalizadas se obtienen a partir de la agregación temporal de los componentes del IMACEC correspondientes. Estos últimos provienen del cálculo realizado según el proceso X-13 ARIMA-SEATS (disponible en www.census.gov) y la parametrización específica de cada componente. La parametrización de modelos y parámetros se actualiza con la revisión anual de cuentas nacionales

(5) Incluye educación, salud y otros servicios.

Cuadro 2.23. Variación del PIB por clase de actividad económica, trimestral, volumen a precios del año anterior encadenado, desestacionalizado

(1) Cifras preliminares.

(2) Incluye educación, salud y otros servicios

Cuadro 2.24. Contribución del PIB por clase de actividad económica, trimestral, volumen a precios del año anterior encadenado, desestacionalizado

(1) Cifras preliminares

(2) Para mayores detalles acerca de la metodología del cálculo de la contribución, ver www.bcentral.cl/estudios/estudios-economicos-estadisticos/100.htm

(3) Incluye educación, salud y otros servicios

Cuadro 2.25. Producto interno bruto por clase de actividad económica,



anual, volumen a precios del año anterior encadenado

- (1) Cifras provisionales para 2013 y cifras preliminares para 2014.
- (2) El promedio del índice 2008 se iguala al valor nominal de la serie de dicho año.
- (3) Las series encadenadas no son aditivas, por lo que los agregados difieren de la suma de sus componentes.
- (4) Incluye educación, salud y otros servicios.

Cuadro 2.26. Variación del PIB por clase de actividad económica, anual, volumen a precios del año anterior encadenado

- (1) Cifras provisionales para 2013 y cifras preliminares para 2014.
- (2) Incluye educación, salud y otros servicios.

Cuadro 2.27. Contribución del PIB por clase de actividad económica, anual, volumen a precios del año anterior encadenado

- (1) Cifras provisionales para 2013 y cifras preliminares para 2014.
- (2) Incluye educación, salud y otros servicios.

Cuadro 2.28. Producto-ingreso, precios corrientes

- (1) Cifras preliminares.

Cuadro 2.29. Ingreso Nacional Bruto disponible, volumen a precios del año anterior encadenado

- (1) Cifras preliminares.
- (2) El promedio del índice 2008 se iguala al valor nominal de la serie de dicho año.
- (3) Las series encadenadas no son aditivas, por lo que los agregados difieren de la suma de sus componentes.
- (4) El volumen encadenado del efecto de los términos de intercambio no se calcula, debido a que adopta valores cero en el año de referencia de las bases móviles.

Cuadro 2.30. Principales agregados macroeconómicos y participación en el producto interno bruto, anuales, precios corrientes

- (1) Cifras provisionales para 2013 y cifras preliminares para 2014.

Cuadro 2.31. Economía Nacional. Operaciones no financieras, operaciones financieras y balances financieros

- (1) Cifras preliminares.
- (2) La partida Rentas de la producción incluye excedente bruto, ingreso mixto bruto y remuneración de los asalariados.
- (3) La partida Rentas de la propiedad netas incluye intereses, dividendos, utilidades reinvertidas, rentas de los titulares de pólizas de seguros y otras rentas. El concepto neto se refiere a rentas recibidas menos pagadas.
- (4) La partida "Títulos, activos" incluye los "Derivados financieros, activos" la que se presenta neta de del correspondiente registro en pasivos.
- (5) La partida "Otras cuentas, activos" incluye los errores y omisiones y la discrepancia estadística derivada de la conciliación de operaciones financieras y no financieras.

Cuadro 2.32. Hogares e IPSFL. Operaciones no financieras, operaciones financieras y balances financieros

- (1) Cifras preliminares.
- (2) La partida Rentas de la propiedad netas incluye intereses recibidos menos pagados, dividendos y rentas de los titulares de pólizas de seguros y otras rentas recibidas.

(3) La partida Variación neta en los fondos de pensiones corresponde al ajuste por la variación neta en la participación de los hogares en los fondos de pensiones.

(4) La partida "Otras cuentas, activos" incluye los errores y omisiones, y la discrepancia estadística derivada de la conciliación de operaciones financieras y no financieras.

(5) El ratio Deuda considera los pasivos totales.

Cuadro 2.33. Empresas no financieras. Operaciones no financieras, operaciones financieras y balances financieros

(1) Cifras preliminares.

(2) La partida Rentas de la propiedad netas incluye intereses recibidos menos pagados, dividendos recibidos, utilidades reinvertidas recibidas y otras rentas recibidas menos pagadas.

(3) La partida "Títulos, activos" incluye los "Derivados financieros, activos" la que se presenta neteada del correspondiente registro en pasivos.

(4) La partida "Otras cuentas, activos" incluye los errores y omisiones, y la discrepancia estadística derivada de la conciliación de operaciones financieras y no financieras.

(5) El ratio Deuda incluye títulos, préstamos y otras cuentas por pagar a factoring, securitizadoras y resto del mundo. No incluye deuda contingente.

Cuadro 2.34. Gobierno general. Operaciones no financieras, operaciones financieras y balances financieros

(1) Cifras preliminares.

(2) Los resultados pueden mostrar diferencias respecto de los datos publicados por la Dirección de Presupuestos (Dipres) debido a la cobertura institucional y a la clasificación de algunas partidas específicas. Para mayor información ver documento metodológico (Estudios Económicos Estadísticos N° 70).

(3) La partida Rentas de la propiedad netas incluye intereses recibidos menos pagados, y dividendos y otras rentas recibidas.

(4) La partida "Otras cuentas, activos" incluye los errores y omisiones, y la discrepancia estadística derivada de la conciliación de operaciones financieras y no financieras.

(5) El ratio Deuda considera títulos y préstamos.

(6) La partida Saldo de operaciones financieras incluye aportes y retiros de fondos, intereses devengados y gastos de administración.

Cuadro 2.35. Sociedades financieras. Operaciones no financieras, operaciones financieras y balances financieros

(1) Cifras preliminares.

(2) La partida Rentas de la propiedad netas incluye intereses y dividendos recibidos menos pagados, y rentas de los titulares de pólizas de seguros pagadas.

(3) La partida Variación neta en los fondos de pensiones corresponde al ajuste por la variación neta en la participación de los hogares en los fondos de pensiones.

(4) La partida "Títulos, activos" incluye los "Derivados financieros, activos" la que se presenta neteada del correspondiente registro en pasivos.

(5) La partida "Otras cuentas, activos" incluye los errores y omisiones y la discrepancia estadística derivada de la conciliación de operaciones financieras y no financieras.

(6) El ratio Préstamos incluye la partida de préstamos registrados en activos.

(7) El ratio Deuda incluye efectivo y depósitos, títulos y préstamos.

Cuadro 2.36. Exposiciones intersectoriales. Depósitos por sector de contrapartida. Operaciones financieras y balances financieros



(1) Cifras preliminares.

Cuadro 2.37. Exposiciones intersectoriales. Préstamos por sector de contrapartida. Operaciones financieras y balances financieros

(1) Cifras preliminares.

Cuadro 2.38. Producto interno bruto por región, anual, precios corrientes

(1) Cifras preliminares.

(2) Corresponde a servicios en el exterior del sector Administración Pública.

Cuadro 2.39. Producto interno bruto por región, anual, volumen a precios del año anterior encadenado

(1) Cifras preliminares.

(2) El promedio del índice 2008 se iguala al valor nominal de la serie de dicho año.

(3) Las series encadenadas no son aditivas, por lo que los agregados difieren de la suma de sus componentes.

(4) Corresponde a servicios en el exterior del sector Administración Pública.

Cuadro 2.40. Producto interno bruto por región, variación porcentual anual, volumen a precios del año anterior encadenado

(1) Cifras preliminares.

(2) Corresponde a servicios en el exterior del sector Administración Pública.

Cuadro 2.41. Producto interno bruto por región, contribución porcentual respecto de igual periodo del año anterior

(1) Cifras preliminares.

(2) Corresponde a servicios en el exterior del sector Administración Pública.

Cuadro 2.42. Producto interno por clase de actividad económica y por región, anual, precios corrientes, 2011

(1) Incluye servicios financieros, seguros, arriendo de inmuebles y servicios prestados a empresas.

(2) Incluye educación, salud y otros servicios.

(3) En el total para cada año se incluyen los servicios en el exterior del sector Administración Pública.

(4) En el total para cada año se incluyen el IVA neto recaudado y los derechos de importación

Cuadro 2.43. Producto interno por clase de actividad económica y por región, anual, precios corrientes, 2012

(1) Incluye servicios financieros, seguros, arriendo de inmuebles y servicios prestados a empresas.

(2) Incluye educación, salud y otros servicios.

(3) En el total para cada año se incluyen los servicios en el exterior del sector Administración Pública.

(4) En el total para cada año se incluyen el IVA neto recaudado y los derechos de importación

Cuadro 2.44. Producto interno por clase de actividad económica y por región, anual, precios corrientes, 2013

(1) Incluye servicios financieros, seguros, arriendo de inmuebles y servicios prestados a empresas.

(2) Incluye educación, salud y otros servicios.

(3) En el total para cada año se incluyen los servicios en el exterior del sector Administración Pública.

(4) En el total para cada año se incluyen el IVA neto recaudado y los derechos de importación.

Cuadro 2.45. Producto interno por clase de actividad económica y por región, anual, precios corrientes, 2014

(1) Incluye servicios financieros, seguros, arriendo de inmuebles y servicios prestados a empresas.

- (2) Incluye educación, salud y otros servicios.
- (3) En el total para cada año se incluyen los servicios en el exterior del sector Administración Pública.
- (4) En el total para cada año se incluyen el IVA neto recaudado y los derechos de importación.

Cuadro 2.46. PIB por clase de actividad económica y por región, anual, volumen a precios del año anterior encadenado, 2011

- (1) El promedio del índice 2008 se iguala al valor nominal de la serie de dicho año.
- (2) Las series encadenadas no son aditivas, por lo que los agregados difieren de la suma de sus componentes.
- (3) Incluye servicios financieros, seguros, arriendo de inmuebles y servicios prestados a empresas.
- (4) Incluye educación, salud y otros servicios.
- (5) En el total para cada año se incluyen los servicios en el exterior del sector Administración Pública.
- (6) En el total para cada año se incluyen el IVA neto recaudado y los derechos de importación

Cuadro 2.47. PIB por clase de actividad económica y por región, anual, volumen a precios del año anterior encadenado, 2012

- (1) El promedio del índice 2008 se iguala al valor nominal de la serie de dicho año.
- (2) Las series encadenadas no son aditivas, por lo que los agregados difieren de la suma de sus componentes.
- (3) Incluye servicios financieros, seguros, arriendo de inmuebles y servicios prestados a empresas.
- (4) Incluye educación, salud y otros servicios.
- (5) En el total para cada año se incluyen los servicios en el exterior del sector Administración Pública.
- (6) En el total para cada año se incluyen el IVA neto recaudado y los derechos de importación

Cuadro 2.48. PIB por clase de actividad económica y por región, anual, volumen a precios del año anterior encadenados, 2013

- (1) El promedio del índice 2008 se iguala al valor nominal de la serie de dicho año.
- (2) Las series encadenadas no son aditivas, por lo que los agregados difieren de la suma de sus componentes.
- (3) Incluye servicios financieros, seguros, arriendo de inmuebles y servicios prestados a empresas.
- (4) Incluye educación, salud y otros servicios.
- (5) En el total para cada año se incluyen los servicios en el exterior del sector Administración Pública.
- (6) En el total para cada año se incluyen el IVA neto recaudado y los derechos de importación.

Cuadro 2.49. PIB por clase de actividad económica y por región, anual, volumen a precios del año anterior encadenados, 2014

- (1) El promedio del índice 2008 se iguala al valor nominal de la serie de dicho año.
- (2) Las series encadenadas no son aditivas, por lo que los agregados difieren de la suma de sus componentes.
- (3) Incluye servicios financieros, seguros, arriendo de inmuebles y servicios prestados a empresas.
- (4) Incluye educación, salud y otros servicios.
- (5) En el total para cada año se incluyen los servicios en el exterior del sector Administración Pública.
- (6) En el total para cada año se incluyen el IVA neto recaudado y los derechos de importación.

CAPÍTULO 3: INDICADORES SECTORIALES



Cuadro 3.1. Índices de producción industrial

(1) El INE actualiza metodología y período base al año 2009 de los índices sectoriales, acorde con recomendaciones de organismos internacionales como la ONU y la OCDE. Más información en el sitio web del

INE: www.ine.cl

El último año es provisional.

Las variaciones en 12 meses anuales son diciembre a diciembre.

Cifras referenciales. Los índices del período base del 2009 calculados desde enero del 2009 hasta diciembre del 2011 son sólo referenciales, dado que existen datos oficiales publicados para dicho período.

A partir de enero del 2012 la cifra mensual tiene carácter oficial.

Las variaciones porcentuales en doce meses que se presentan en este cuadro fueron calculadas por el INE usando las cifras referenciales correspondientes al 2011.

El período abril de 2012 presenta cifras rectificadas.

Debido a la modificación del Índice de producción minera, la serie histórica del Índice de producción industrial se actualiza desde enero del 2009 a marzo del 2012.

Cuadro 3.2. Índices de producción y ventas industriales - Sofofa

(1) Cifras provisionales.

Las variaciones anuales en 12 meses son diciembre a diciembre.

Fuente: Sociedad de Fomento Fabril (Sofofa).

Cuadro 3.3. Índices de producción minera

(1) Cifras provisionales a partir del año 2008.

(2) Calculado empleando el índice de Laspeyres, sobre la base del promedio mensual de la producción física minera.

(3) Considera los productos: cobre, oro, plata, molibdeno, plomo, cinc, hierro y manganeso. La información se obtiene mediante un censo realizado a los establecimientos de cada uno de los productos. Los pequeños mineros se captan a través de las compras hechas por la Empresa Nacional de Minería (Enami).

(4) Incluye los productos con mayor valor de producción en la minería no metálica, cota mayor o igual a 0,5. Considera un censo de los establecimientos para cada uno de los productos, excepto para la caliza, en cuyo caso se considera una muestra de cuatro empresas que representan 76,3 % de la producción nacional en el período base del índice.

Cuadro 3.4. Producción y exportaciones de cobre

(1) Cifras provisionales a partir del año 2009.

Cuadro 3.5. Venta de viviendas e indicadores de la actividad de la construcción

(1) Miles de viviendas.

(2) Índice 1980=100.

(3) Índice 2003=100

Cuadro 3.6. Número de viviendas y superficie autorizada en obras nuevas, total país

(1) La información es obtenida por la fuente, mediante los permisos de edificación, con aumento de superficie, otorgados por las direcciones de obras de las municipalidades de todo el país para la ejecución de obras nuevas y ampliaciones. El concepto de obra nueva se refiere a toda construcción que signifique nueva superficie edificada estructural y/o funcionalmente independiente.

(2) Los dos últimos años son provisionales.

(3) Incluye, entre otras, las viviendas acogidas a la Ley 18.138 que facultó a las municipalidades para desarrollar programas de construcción de viviendas destinadas a resolver problemas de marginalidad habitacional. También se incluyen las viviendas del programa de viviendas progresivas, reglamentado en el Decreto Supremo 140 de 1991 del Ministerio de Vivienda y Urbanismo.

(4) Incluye, entre otros, edificios destinados a educación, servicios médicos, instituciones de asistencia social, culto religioso, administración pública y defensa.

Cuadro 3.7. Índice general de ventas de supermercados

(1) Índice calculado sobre la base de un Directorio Nacional de establecimientos, donde cada uno de ellos posee tres o más cajas registradoras y se caracteriza por comercializar al menudeo una o varias líneas de productos de consumo, mediante el sistema de autoservicio.

(2) Cifras provisionales, años 2010 Y 2011.

(3) Constituye un índice simple del valor total de las ventas netas, excluidos el IVA y otros impuestos a la compraventa, además de los descuentos y las devoluciones.

(4) Se obtiene de deflactar el valor nominal mediante la utilización de un índice de precios representativo del nivel promedio que alcanzan los precios de los productos característicos, comercializados por los establecimientos del Directorio Nacional. Este índice real constituye un índice de cuántum implícito y permite cuantificar las variaciones atribuibles al cuántum de ventas.

CAPÍTULO 4: SECTOR EXTERNO

Cuadro 4.1. Balanza de Pagos

(1) Cifras de balanza de pagos elaboradas en conformidad con los criterios metodológicos establecidos en la sexta edición del Manual de Balanza de Pagos del FMI, y sujetas a lo previsto en el Acuerdo de Consejo del Banco Central N°1663-03-120308.

(2) Corresponde a la suma de la cuenta corriente y cuenta de capital.

Cuadro 4.2. Cuenta Corriente

(1) Corresponde a renta de la inversión y remuneración de empleados.

Cuadro 4.2.1. Renta de la inversión (Ingreso Primario)

(1) Incluye intereses:

En el exterior.

En Chile.

Cuadro 4.2.2. Renta de la inversión (continuación)

(1) Incluye renta de los activos de reserva.

Cuadro 4.3.4. Por sector institucional, Flujos Netos

(1) Cifras de balanza de pagos elaboradas en conformidad con los criterios metodológicos establecidos en la sexta edición del Manual de Balanza de Pagos del FMI, y sujetas a lo previsto en el Acuerdo de Consejo del Banco Central N°1663-03-120308.

Cuadro 4.3.5. Por sector institucional, Flujos Netos (continuación)

(1) Cifras de balanza de pagos elaboradas en conformidad con los criterios metodológicos establecidos en la sexta edición del Manual de Balanza de Pagos del FMI, y sujetas a lo previsto en el Acuerdo de Consejo del Banco Central N°1663-03-120308.

(2) Incluye fondos mutuos, compañías de seguro y auxiliares financieros.

Cuadro 4.3.9. Por sector institucional, otras sociedades financieras



(1) Incluye fondos mutuos, compañías de seguro y auxiliares financieros.

Cuadro 4.3.10. Por sector institucional, empresas no financieras y hogares

(*) Se ha efectuado una reclasificación de sector institucional entre Empresas y Otras sociedades financieras, sin efecto en el saldo de la cuenta financiera.

Cuadro 4.4. Posición de Inversión Internacional, resumen por categoría funcional

(1) Los saldos de activos y pasivos financieros de Chile con el exterior, a fines de los períodos señalados, han sido confeccionados siguiendo los lineamientos generales establecidos en la sexta edición del Manual de Balanza de Pagos del Fondo Monetario Internacional (FMI).

Cuadro 4.4.2. Por sector institucional, gobierno, Banco Central y bancos

(1) Saldos a fines de los períodos señalados de los activos y pasivos financieros de Chile con el exterior, así como de las posiciones netas abiertas por sector institucional, y, al interior de cada sector definido, por categoría funcional de activo/pasivo, por instrumento y por plazo. Los sectores institucionales tienen mayor desglose que en la presentación tradicional de la Posición de Inversión Internacional y corresponden al sector deudor en el caso de los pasivos, y al acreedor en el de los activos.

(2) Los saldos de activos y pasivos financieros de Chile con el exterior han sido confeccionados siguiendo los lineamientos generales establecidos en la sexta edición del Manual de Balanza de Pagos del Fondo Monetario Internacional (FMI).

Cuadro 4.4.3. Por sector institucional, fondos de pensiones, otras sociedades financieras y otros sectores

(1) Saldos a fines de los períodos señalados de los activos y pasivos financieros de Chile con el exterior, así como de las posiciones netas abiertas por sector institucional, y, al interior de cada sector definido, por categoría funcional de activo/pasivo, por instrumento y por plazo. Los sectores institucionales tienen mayor desglose que en la presentación tradicional de la Posición de Inversión Internacional y corresponden al sector deudor en el caso de los pasivos, y al acreedor en el de los activos.

(2) Los saldos de activos y pasivos financieros de Chile con el exterior han sido confeccionados siguiendo los lineamientos generales establecidos en la sexta edición del Manual de Balanza de Pagos del Fondo Monetario Internacional (FMI).

(3) Incluye fondos mutuos, compañías de seguro y auxiliares financieros.

Cuadro 4.4.4. Posición de inversión internacional, detalle por sector institucional

(1) Incluye fondos mutuos, compañías de seguro y auxiliares financieros.

(2) Los saldos de activos y pasivos financieros de Chile con el exterior han sido confeccionados siguiendo los lineamientos generales establecidos en la sexta edición del Manual de Balanza de Pagos del Fondo Monetario Internacional (FMI).

Cuadro 4.5. Deuda externa por sector institucional, anual

(1) Deuda externa considerando bonos a valor de mercado.

(2) Incluye intereses devengados a partir del año 2005.

(3) Excluye empresas de inversión directa.

(4) Incluye hogares.

Cuadro 4.5. Deuda externa por sector institucional, mensual

(1) Deuda externa considerando bonos a valor de mercado.

(2) Incluye intereses devengados a partir del año 2005.

(3) Excluye empresas de inversión directa.

(4) Incluye hogares.

Cuadro 4.5.1. Deuda externa por sector público y privado, anual

- (1) Deuda externa considerando bonos a valor de mercado.
- (2) Incluye intereses devengados a partir del año 2005.
- (3) Incluye hogares.

Cuadro 4.5.1. Deuda externa por sector público y privado, mensual

- (1) Deuda externa considerando bonos a valor de mercado.
- (2) Incluye intereses devengados a partir del año 2005.
- (3) Incluye hogares.

Cuadro 4.5.2. Deuda externa por sector acreedor, anual

- (1) Deuda externa considerando bonos a valor de mercado.
- (2) Incluye intereses devengados a partir del año 2005.
- (3) Los títulos de deuda se presentan como categoría aparte, por desconocerse el sector tenedor de los mismos.

Cuadro 4.5.2. Deuda externa sector acreedor, mensual

- (1) Deuda externa considerando bonos a valor de mercado.
- (2) Incluye intereses devengados a partir del año 2005.
- (3) Los títulos de deuda se presentan como categoría aparte, por desconocerse el sector tenedor de los mismos.

Cuadro 4.5.3. Deuda externa de corto plazo residual, por sector institucional e instrumento, anual

- (1) Valor nominal.
- (2) Incluye intereses devengados a partir del año 2005.
- (3) Excluye empresas de inversión directa.
- (4) Incluye hogares.

Cuadro 4.5.3. Deuda externa de corto plazo residual, por sector institucional e instrumento, mensual

- (1) Valor nominal.
- (2) Incluye intereses devengados a partir del año 2005.
- (3) Excluye empresas de inversión directa.
- (4) Incluye hogares.

Cuadro 4.5.4. Servicio de la deuda externa, por sector institucional

- (1) Con el saldo a valor nominal de la deuda de marzo de 2016, agrupados en tramos principales, según correspondan a los vencimientos del primer, segundo o tercer año o con posterioridad al tercero. Para los dos primeros años se subdividen los tramos.
- (2) Excluye empresas de inversión directa.
- (3) Incluye hogares.

Cuadro 4.5.5. Deuda externa por tasa de interés y sector institucional, anual

- (1) Deuda externa considerando bonos a valor de mercado.
- (2) Incluye intereses devengados a partir del año 2005.
- (3) Excluye empresas de inversión directa
- (4) Incluye hogares



Cuadro 4.5.5. Deuda externa por tasa de interés y sector institucional, trimestral

- (1) Deuda externa considerando bonos a valor de mercado.
- (2) Incluye intereses devengados a partir del año 2005.
- (3) Excluye empresas de inversión directa.
- (4) Incluye hogares.

Cuadro 4.5.6. Duración de la deuda externa de largo plazo, por sector deudor

- (1) Deuda externa considerando bonos a valor de mercado.
- (2) Incluye intereses devengados a partir del año 2005.

Cuadro 4.5.7. Créditos externos por tasa interés y plazo

- (1) Créditos externos contratados a través del Capítulo XIV del Compendio de Normas de Cambios Internacionales denominado: Normas aplicables a los créditos, depósitos, inversiones y aportes de capital provenientes del exterior. Sólo incluye los créditos de largo plazo de empresas y personas.

Cuadro 4.6.1. Exportaciones

- (1) Cifras provisionales.

Cuadro 4.6.2. Importaciones

- (1) Cifras provisionales.
- (2) Se define como "Durables" aquellos bienes que pueden utilizarse para el consumo durante un período superior a un año y tengan un valor relativamente alto, así como los que pueden utilizarse durante tres años o más.
- (3) Se define como "Semidurables" aquellos bienes que pueden utilizarse para el consumo por más de un año pero menos de tres, y que no tengan un valor relativamente alto.

Cuadro 4.6.3. Índice de volumen de exportaciones

- (1) Índices utilizan metodología coherente con Cuentas Nacionales.

Cuadro 4.6.4. Índice de volumen de importaciones

- (1) Índices utilizan metodología coherente con Cuentas Nacionales.

Cuadro 4.6.5. Índice de precios de exportaciones

- (1) Deflactor implícito construido como cociente entre el índice de valor nominal y el de quantum.

Cuadro 4.6.6. Índice de precios de importaciones

- (1) Deflactor implícito construido como cociente entre el índice de valor nominal y el de quantum.

Cuadro 4.6.7. Exportaciones por países

- (1) Series con mayor detalle se pueden encontrar en la página web del Banco Central.

Cuadro 4.6.8. Importaciones por países

- (1) Series con mayor detalle se pueden encontrar en la página web del Banco Central.

CAPÍTULO 5: MERCADO LABORAL

Cuadro 5.1. Fuerza de trabajo nacional e inactivos

- (1) Cifras preliminares correspondientes a la Nueva Encuesta Nacional del Empleo (NENE), la que desde abril del 2010 reemplazó a la antigua Encuesta Nacional del Empleo (ENE), vigente desde 1966.

(2) Variaciones referenciales, calculadas comparando igual trimestre móvil de dos años consecutivos.

Cuadro 5.2. Tasa de desocupación, nacional y por región

(1) Cifras preliminares correspondientes a la Nueva Encuesta Nacional del Empleo (NENE), la que desde abril del 2010 reemplazó a la antigua Encuesta Nacional del Empleo (ENE), vigente desde 1966.

En algunos casos, los totales difieren de la suma de los subtotales, debido a redondeo de cifras, propio del proceso de expansión.

Cuadro 5.3. Ocupados, por rama de actividad económica

(1) Cifras referenciales y preliminares correspondientes a la Nueva Encuesta Nacional del Empleo.

(2) Miles de personas del trimestre móvil al mes que se indica.

(3) Incluye 'Reparación de vehículos automotores, motocicletas, efectos personales y enseres domésticos'.

(4) Incluye 'Planes de seguridad social de afiliación obligatoria'.

(5) Incluye 'Servicios comunitarios sociales y personales'. Clasificación internacional CIU REV.3.

En algunos casos los totales difieren de la suma de los subtotales, debido a redondeo de cifras, propio del proceso de expansión.

Cuadro 5.4. Cesantes, por rama de actividad económica (continuación)

(1) Cifras referenciales y preliminares correspondientes a la Nueva Encuesta Nacional del Empleo.

(2) Miles de personas del trimestre móvil al mes que se indica.

(3) Incluye 'Reparación de vehículos automotores, motocicletas, efectos personales y enseres domésticos'.

(4) Incluye 'Planes de seguridad social de afiliación obligatoria'.

(5) Incluye 'Servicios comunitarios sociales y personales'. Clasificación internacional CIU REV.3.

En algunos casos los totales difieren de la suma de los subtotales, debido a redondeo de cifras, propio del proceso de expansión.

Cuadro 5.5. Ocupación, por grupo de ocupación

(1) Cifras referenciales y preliminares correspondientes a la Nueva Encuesta Nacional de Empleo.

Clasificación internacional de grupo ocupacional CIUO-88.

Cuadro 5.6. Empleo en el Gran Santiago

(1) El territorio geográfico de la encuesta comprende las zonas urbanas de las comunas de la provincia de Santiago y de las comunas de Puente Alto y San Bernardo.

A partir de septiembre del 2007, se modifica la metodología de ajuste por no respuesta, realizando, también, ajustes de post-estratificación, que no afectan la tasa de desempleo, aunque sí hay variaciones en los niveles y sus crecimientos anuales. Con el fin de hacer comparables las series, se han corregido las cifras de trimestres anteriores.

Cuadro 5.8. Índices de remuneraciones

(1) Las variaciones acumuladas y a doce meses son de índole referencial dado que se calculan sobre año 2013=100. El concepto de remuneración se refiere solo a pagos recibidos por hora ordinaria, es decir, excluye cualquier pago esporádico. El concepto de costo de mano de obra corresponde a la remuneración más costos del empleador por devoluciones de gastos del trabajador. Por ejemplo, colación, movilización, capacitación y servicios de bienestar, entre otros.

(2) Cifras deflactadas por el índice de precios al consumidor (IPC, Base año 2013=100).

(3) Cifras deflactadas por el Banco Central utilizando el índice de precios al consumidor (IPC).

Debido al cambio de año base del IPC, el INE recalculó el IR Real de los meses anteriores a enero



2014 con el IPC Empalmado, serie que comienza a contar de enero 2010. Se mantienen las variaciones de la serie deflactada con el IPC base 2009=100.

CAPÍTULO 6: PRECIOS

Cuadro 6.1. Inflación del índice de precios al consumidor (IPC) y medidas subyacentes

(1) El INE entregó la actualización del IPC con la generación de un IPC nacional que tiene comparabilidad internacional y que se actualizará por lo menos cada 5 años de acuerdo con las recomendaciones internacionales. Las cifras del año 2013 con la nueva base son sólo referenciales. La variación porcentual anual, corresponde a la variación media anual.

(2) Índice de precios al consumidor (IPC).

(3) IPCX: Índice de precios al consumidor menos frutas y verduras frescas y combustibles. Este índice es utilizado por el Banco Central de Chile como indicador de inflación subyacente. Los 299 productos considerados en este índice totalizan un 91,47 % de la ponderación total del IPC.

(4) IPCX1: Corresponde al cálculo de la inflación subyacente, descontados los productos clasificados como carnes y pescados frescos, tarifas reguladas, precios indexados y servicios financieros. El total de productos considerados en este índice totaliza un 73,72 % de la ponderación total del IPC, correspondiendo a 283 productos.

(5) IPC SAE: Índice de precios al consumidor menos Alimentos y Energía. Posee 236 productos y corresponde al 72,29 % de la ponderación de la canasta IPC.

Fuente : Instituto Nacional de Estadísticas (INE).

Cuadro 6.1. Inflación del índice de precios al consumidor (IPC) y medidas subyacentes (continuación)

(1) El INE entregó la actualización del IPC con la generación de un IPC nacional que tiene comparabilidad internacional y que se actualizará por lo menos cada 5 años de acuerdo con las recomendaciones internacionales. Las cifras del año 2013 con la nueva base son sólo referenciales. La variación porcentual anual, corresponde a la variación media anual.

(6) IPCT: Índice de precios al consumidor de transables. Los 236 productos considerados en este índice totalizan un 56.36 % de la ponderación total del IPC.

(7) IPCN: Índice de precios al consumidor de no transables. Los 85 productos considerados en este índice totalizan un 43.64 % de la ponderación total del IPC.

(8) IPC Frutas y verduras: Índice de precios al consumidor de frutas y verduras frescas. Los 17 productos considerados en este índice totalizan un 2,92 % de la ponderación total del IPC.

(9) IPC Combustibles: Índice de precios al consumidor de combustibles. Los 5 productos considerados en este índice totalizan un 5,61 % de la ponderación total del IPC.

Fuente : Instituto Nacional de Estadísticas (INE).

Cuadro 6.2. Índice de precios al productor (IPP) por categoría

(1) El IPP mide la evolución de los bienes producidos en Chile.

(2) Las cifras 2010 y 2011 son referenciales.

Cuadro 6.5. Unidades de reajustabilidad

(1) La Unidad de Fomento (UF) es uno de los sistemas de reajustabilidad autorizados por el Banco Central de Chile para las operaciones de crédito de dinero en moneda nacional que realicen las empresas bancarias, sociedades financieras y cooperativas de ahorro y crédito. Esta unidad se reajusta diariamente a partir del diez de cada mes y hasta el nueve del mes siguiente, de acuerdo con la tasa promedio geométrica correspondiente a la variación del Índice de Precios al Consumidor (IPC) en el

mes calendario anterior al período para el cual esta unidad se calcula. Más antecedentes metodológicos de esta unidad se pueden obtener del capítulo II, B.3 del Compendio de Normas Financieras (CNF), disponible en el sitio Web www.bcentral.cl.

(2) El Índice de Valor Promedio (IVP) es uno de los sistemas de reajustabilidad autorizados por el Banco Central de Chile para las operaciones de crédito de dinero en moneda nacional que realicen las empresas bancarias, sociedades financieras y cooperativas de ahorro y crédito. Este índice de valor se reajusta diariamente a partir del diez de cada mes y hasta el nueve del mes siguiente, de acuerdo con la tasa promedio geométrica correspondiente a la variación del Índice de Precios al Consumidor (IPC) en los seis meses calendario precedentes al período para el cual dicho índice se calcula. Más antecedentes metodológicos de este índice de valor se pueden obtener del capítulo II, B.3 del Compendio de Normas Financieras (CNF), disponible en el sitio Web www.bcentral.cl.

(3) De acuerdo con el artículo 8 del DL 830, publicado en el Diario Oficial del 31 de diciembre de 1974, se definió la Unidad Tributaria como la cantidad de dinero cuyo monto determinado por ley y permanentemente actualizado, sirve como medida o punto de referencia tributaria. Por unidad tributaria anual se entiende aquella vigente en el último mes del año comercial respectivo, multiplicada por doce o por el número de meses que comprenda el citado año comercial. La unidad tributaria mensual o anual se expresará siempre en pesos, despreciándose las cifras inferiores a cincuenta centavos y elevándose las iguales o mayores a esta suma al entero superior.

Fuente: Servicio de Impuestos Internos (SII).

(4) El valor del tipo de cambio del dólar acuerdo es determinado diariamente según lo establecido en el inciso primero del N.º 7 del capítulo I del Compendio de Normas de Cambios Internacionales (CNCI) del Banco Central. El Consejo del Banco Central puede, en cualquier momento, modificar su valor y las reglas establecidas para su determinación. Más antecedentes metodológicos se pueden obtener en el sitio Web www.bcentral.cl.

Cuadro 6.9. Índices de la Bolsa de Comercio de Santiago

(1) El Índice General de Precios de Acciones (IGPA) agrupa casi la totalidad de las acciones con cotización bursátil. Su finalidad es reflejar las variaciones de precio a través del patrimonio bursátil de las sociedades componentes, clasificadas en rubros y subrubros según su actividad.

(2) El Índice de Precios de acciones (IPSA) considera las 40 acciones con mayor presencia bursátil, las que se seleccionaba anualmente. Su finalidad es reflejar las variaciones de precio de los títulos más activos del mercado.

(3) El INTER-10 refleja el comportamiento de las principales acciones chilenas que cotizan en los mercados externos y que, a su vez, tienen una alta presencia y volumen de transacción en el mercado local. Agrupa las diez principales acciones pertenecientes al IPSA que cotizan ADR en el exterior, las que se seleccionan trimestralmente. A partir del año 2008, el índice INTER-10 adoptó como base el valor de cierre del índice IPSA, esto es, 3,051,83 puntos, la cual se mantendrá en el tiempo, dejando, por lo tanto, de ajustarse al valor de 100 puntos como lo estuvo haciendo anualmente desde su creación.

(4) Variación Diciembre a Diciembre.

Fuente: Instituto Nacional de Estadísticas (INE).

CAPÍTULO 7: TASAS DE INTERÉS

Cuadro 7.1. Tasas de interés de referencia de la política monetaria

(1) La tasa de política monetaria (TPM), es la tasa de interés objetivo para las operaciones interbancarias que el Banco Central procura lograr mediante sus instrumentos de política monetaria: operaciones de mercado abierto, facilidades permanentes de liquidez y depósito, en general.

(2) Las fechas indican el día en que comenzó a regir una tasa.



(3) Facilidad de depósito diaria. Reemplazada por la Facilidad permanente de depósito el 24 de enero de 2005.

(4) Facilidad de liquidez diaria. Reemplazada por la Facilidad permanente de liquidez el 9 de febrero de 2005.

(5) Tasa pagada por depósitos en cuenta de depósito de reserva técnica.

Cuadro 7.3. Tasas de interés del mercado monetario

(1) Tasas swap promedio cámara: Corresponde a la tasa de interés fija en un contrato "Swap Promedio Cámara" (SPC). El SPC es un contrato de derivados en que un agente "A" se compromete a pagar una tasa fija en pesos, sobre un monto de capital en pesos y un plazo acordado, y un agente "B" se compromete a pagar una tasa de interés que varía según el índice cámara promedio diario sobre el mismo monto y plazo. La tasa fija corresponde al precio del contrato. Estos contratos se liquidan al momento de su vencimiento a través del mecanismo de compensación bilateral, donde se calcula el flujo o pago derivado de la diferencia entre la tasa fija estipulada en el contrato y la variable vigente a la fecha de término de la operación.

(2) Tasas de interés de los depósitos en el cuadro del mercado monetario: Corresponden a las tasas de interés promedio ponderadas de los depósitos a plazo transados diariamente en la Bolsa de Comercio de Santiago. Las clasificaciones por plazos de los instrumentos se obtienen del siguiente criterio por rangos de plazo remanente:

Plazo: 7 día Rango: de 4 a 10 días

Plazo: 30 días Rango: de 24 a 35 días

Plazo: 90 días Rango: de 80 a 100 días

Plazo: 360 días Rango: de 345 a 375 días

Si las transacciones son de una misma institución financiera, el ponderador es el monto transado. Si las transacciones son de diferentes instituciones financieras, el ponderador corresponde a la participación de los depósitos de la institución sobre el total de los depósitos que están operando en la categoría computada. Para el cálculo del ponderador se utiliza la información sobre el stock de depósitos totales que publica mensualmente la Superintendencia de Bancos e Instituciones Financieras (SBIF).

(3) El último periodo publicado entre el día 23 del mes corriente y el 6 del mes siguiente, corresponde a la primera quincena del mes.

Cuadro 7.4. Tasas de interés de los instrumentos del Banco Central de Chile y de la Tesorería General de la República, mercado secundario

Corresponde al promedio ponderado por monto de las tasas de interés de los bonos del Banco Central y de la Tesorería que se emiten en el mercado primario, y de los bonos transados en la Bolsa de Comercio de Santiago. Las clasificaciones por plazos de los instrumentos se obtienen por rangos de años que consideran el plazo remanente y/o la duración de cada instrumento, de acuerdo a la siguiente tabla.

Rangos por plazo remanente y duración (años)

Plazo 1 año; Plazo residual CLP - UF 0,8 - 1,5 ; Duración CLP 0,807 - 1,416 UF 0,815 - 1,458

Plazo 2 años; Plazo residual CLP - UF 1,5 - 2,5 ; Duración CLP 1,416 - 2,287 UF 1,458 - 2,426

Plazo 5 años; Plazo residual CLP - UF 4,5 - 5,5 ; Duración CLP 3,885 - 4,615 UF 4,240 - 5,106

Plazo 10 años; Plazo residual CLP - UF 8 - 10,5 ; Duración CLP 6,445 - 7,635 UF 7,155 - 9,061

Plazo 20 años; Plazo residual CLP - UF 15 - 20 ; Duración UF 12,143 - 15,113

Plazo 30 años; Plazo residual CLP - UF 20 - 30 ; Duración UF 15,113 - 19,862

Para el cálculo de las duraciones se usa la metodología de Macaulay.

(3) El último periodo publicado entre el día 23 del mes corriente y el 6 del mes siguiente, corresponde a la primera quincena del mes.

Cuadro 7.6. Tasas de interés del sistema financiero, por tipo de colocación

(1) Las tasas de créditos consideran aquellas operaciones contratadas, agrupadas por los tramos más relevantes de acuerdo al volumen de operaciones.

Hasta 30 de marzo de 2013; elaboración Banco Central de Chile, uso Formulario D31 'Tasas de interés diarias de operaciones activas y pasivas, gran Santiago' SBIF. Desde 1 de abril de 2013; elaboración Banco Central de Chile, uso Formulario D34 'Tasas de interés diarias de operaciones activas y pasivas' (SBIF), considerando sólo Región Metropolitana.

Tasas promedio ponderadas de todas las operaciones efectuadas en el mes por bancos y sociedades financieras. Sistema financiero lo integran solo Bancos Comerciales. Celdas sin datos implica que no se informaron operaciones para ese mes.

(2) Las tasas de interés nominales están anualizadas (base 360 días) usando la conversión de interés simple.

(3) Préstamos y créditos hipotecarios en las siguientes modalidades: Préstamos hipotecarios reprogramados; Préstamos hipotecarios para la vivienda; Préstamos hipotecarios endosables para la vivienda; Préstamos hipotecarios endosables para fines generales; Créditos hipotecarios en letras de crédito para fines generales y Créditos hipotecarios en letras de crédito para vivienda.

Cuadro 7.7. Tasas de interés del sistema financiero, por tipo de producto.

(1) Elaboración Banco Central de Chile, fuente formulario D34 Tasas de interés diarias de operaciones activas y pasivas (SBIF), considerando sólo región metropolitana. Tasas de interés efectivas promedio ponderadas de todas las operaciones efectuadas en el mes por bancos comerciales.

(2) Las tasas de interés nominales están anualizadas (base 360 días) usando la conversión de interés simple.

Cuadro 7.8. Tasas de interés del sistema financiero, por plazo

(1) Tasas promedio ponderadas de todas las operaciones efectuadas en el mes por bancos y sociedades financieras.

Hasta 30 de marzo de 2013; elaboración Banco Central de Chile, uso Formulario D31 'Tasas de interés diarias de operaciones activas y pasivas, gran Santiago' SBIF. Desde 1 de abril de 2013; elaboración Banco Central de Chile, uso Formulario D34 'Tasas de interés diarias de operaciones activas y pasivas' (SBIF), considerando sólo Región Metropolitana.

Sistema financiero lo integran solo Bancos Comerciales.

Las tasas de interés nominales están anualizadas (base 360 días) usando la conversión de interés simple.

Tasa anualizada sobre la variación de la unidad de fomento (UF).

Tasa anualizada sobre la variación del tipo de cambio.

Celdas sin datos implica que no se informaron operaciones para ese mes.

El último periodo publicado entre el día 23 del mes corriente y el 6 del mes siguiente, corresponde a la primera quincena del mes.

CAPÍTULO 8: TIPOS DE CAMBIO

Cuadro 8.1. Índices de tipo de cambio y de precios externos, distintas medidas

(1) Índice de Tipo de Cambio Multilateral (TCM). Representa una medida del valor nominal del peso



respecto de una canasta amplia de monedas extranjeras, ponderado según el flujo de comercio internacional (FCI). El cálculo de las ponderaciones se basa en las participaciones de cada socio comercial, según el FCI registrado en el año anterior. El FCI se obtiene de la suma de exportaciones FOB menos cobre y derivados; más las importaciones CIF, que descuentan petróleo, combustibles y derivados. Los ponderadores se encuentran disponibles en el siguiente vínculo:

http://www.bcentral.cl/estadisticas-economicas/series-indicadores/xls/Tipo_cambio_Obs_Mult_Real_PrecExt.xls

(2) El TCM-5 agrupa a las monedas de: Estados Unidos, Japón, Reino Unido, Canadá y las de los países de la Zona Euro incluidos en (1).

(3) El índice del Tipo de Cambio Real Observado (TCR) se define como el tipo de cambio nominal observado, multiplicado por el cociente entre la inflación externa relevante y el IPC. La inflación externa se calcula con los IPM, expresados en dólares (o IPC en caso de no estar disponible el IPM), de los principales socios comerciales, ponderándolos por la importancia relativa de las importaciones y exportaciones -excluyendo petróleo y cobre- que Chile realiza con ellos. Tanto los IPM como los tipos de cambio de los países se incorporan en forma de variaciones mensuales.

(4) El TCR-5, utiliza la misma definición de (3), considerando la canasta de países utilizada para calcular el TCM-5.

(5) Índice de precios externos relevantes para Chile (IPE). La inflación externa se calcula con los IPM, expresados en dólares (o el IPC en caso de no estar disponible el IPM), de los principales socios comerciales, ponderándolos por la importancia relativa de las importaciones y exportaciones -excluyendo petróleo y cobre- que Chile realiza con ellos. Tanto los IPM como los tipos de cambio de los países se incorporan en forma de variaciones mensuales. En caso de no disponer de una fuente de información oficial se utilizan las proyecciones de Consensus Economics o información histórica del índice.

(6) El IPE-5, utiliza la misma definición de (5), considerando la canasta de países utilizada para calcular el TCM-5.

(7) Cifras provisionales para TCR, TCR-5, IPE e IPE-5, para los dos últimos años.

(8) El último periodo publicado entre el día 23 del mes corriente y el 6 del mes siguiente, corresponde al promedio a la primera quincena del mes.

Cuadro 8.2. Tipo de cambio nominal, peso-distintas monedas extranjeras, promedios mensuales y anuales

(1) Promedios calculados a partir de los valores en pesos de las paridades diarias de las monedas extranjeras respecto del dólar estadounidense, considerando el valor diario del tipo de cambio observado. Los valores diarios en pesos de los tipos de cambio de las monedas extranjeras se obtienen con el fin de dar cumplimiento a lo establecido en el número 6 del capítulo I del Compendio de Normas de Cambios Internacionales (CNCI).

(2) DEG: Derecho especial de giro.

(3) A partir de enero del 2008, Venezuela creó esta nueva moneda.

(4) El BCCh comenzó a difundir los valores para esta moneda a partir del 24 de julio de 2008.

(5) El BCCh comenzó a difundir los valores para esta moneda a partir del 13 de agosto de 2008.

(6) El BCCh comenzó a difundir los valores para esta moneda a partir del 11 de enero de 2011.

Fuentes: Bloomberg y Reuters

Cuadro 8.3. Paridades de monedas extranjeras, promedios mensuales y anuales

(1) Promedios calculados a partir de los valores de las paridades diarias de las monedas extranjeras respecto del dólar estadounidense.

(2) DEG: Derecho especial de giro.

- (3) A partir de enero del 2008, Venezuela creó esta nueva moneda, la que se obtuvo dividiendo por 1.000 el antiguo bolívar.
- (4) El BCCh comenzó a difundir los valores para esta moneda a partir del 24 de julio de 2008.
- (5) El BCCh comenzó a difundir los valores para esta moneda a partir del 13 de agosto de 2008.
- (6) El BCCh comenzó a difundir los valores para esta moneda a partir del 11 de enero de 2011.
- Fuentes: Bloomberg y Reuters.

CAPÍTULO 9: ESTADÍSTICAS MONETARIAS Y FINANCIERAS

Cuadro 9.1.1. Base monetaria y agregados monetarios privados

- (1) A partir del 23 de mayo de 2006, se publica la nueva serie de agregados monetarios. Más información en 'Agregados Monetarios: Nuevas Definiciones', de E. Arraño, correspondiente a la Serie de Estudios Económicos Estadísticos, N°53, Banco Central de Chile, mayo 2006.
- (2) Los tres últimos períodos corresponden a cifras provisionales, a base de antecedentes proporcionados por el sistema financiero.
- (3) El último periodo publicado entre el día 23 del mes corriente y el 6 del mes siguiente, corresponde al promedio a la primera quincena del mes.
- (4) Base monetaria incluye billetes, monedas y cheques emitidos por el Banco Central, en poder del público, y reservas monetarias de bancos y sociedades financieras.
- (5) C: Incluye billetes, monedas y cheques emitidos por el Banco Central en libre circulación, menos los saldos en caja del sistema financiero".
- (6) $M1 = C + D1$ (D1: Depósitos en cuenta corriente del sector privado no financiero netos de encaje) + Dv (Dv: Depósitos a la vista distintos de cuentas corrientes) + Ahv (Ahv: Depósitos de ahorro a la vista).
- (7) $M2 = M1 + Dp$ (Dp: Depósitos a plazo del sector privado) + Ahp (Depósitos de ahorro a plazo) + Cuotas de Fondos Mutuos con inversiones en instrumentos de deuda con duración de hasta un año (sector privado no financiero) + Captaciones de Cooperativas de Ahorro y Crédito - Inv. de FM en M2 - Inv. de CAC en M2.
- (8) $M3 = M2 +$ Depósitos en moneda extranjera del sector privado + Documentos del BCCh + Bonos de Tesorería + Letras de Crédito + Resto de cuotas de FM + Cuotas de ahorro voluntario de AFP - Inversión de FM en M3 - Inversión de AFP en M3".
- (9) El último periodo publicado entre el día 23 del mes corriente y el 6 del mes siguiente, corresponde a la primera quincena del mes.

Cuadro 9.1.2. Agregados monetarios privados desestacionalizados

- (1) La desestacionalización de las series se ha basado en el modelo X-12 Arima (disponible en www.census.gov), incluyendo los efectos de semana santa, años bisiestos y un vector que ajusta por días de la semana, considerando feriados. El promedio móvil estacional de Henderson utilizado es de 3x9.
- (2) Variación media anual.
- (3) Cifras provisionales.
- (4) El modelo Arima seleccionado es (1 1 0)(2 1 0).
- (5) El modelo Arima seleccionado es (0 1 1)(0 1 1).
- (6) El modelo Arima seleccionado es (0 1 1)(0 1 1).
- (7) El modelo Arima seleccionado es (0 1 1)(1 1 1).



Cuadro 9.2.1. Colocaciones por tipo de deudor

(1) Se construyen a partir de la información contenida en los balances individuales de cada banco. Esto es, considera solo la información del banco matriz no así la de sus filiales y sucursales en el exterior. Más información 'Estadísticas de colocaciones' de E. Arraño y B. Velásquez, correspondiente a la Serie de Estudios Económicos Estadísticos, N° 92, Banco Central de Chile, julio 2012.

(2) Cifras expresadas en pesos, calculadas utilizando el tipo de cambio de paridad contable del último día de cada mes.

(3) A partir de enero del 2004, las colocaciones comerciales y de consumo incluyen los sobregiros en cuentas corrientes.

(4) A partir de marzo de 2005, las colocaciones comerciales, de consumo y vivienda incluyen los créditos vencidos y contratos de leasing respectivos.

Última cifra observada corresponde a cifras provisionarias.

Fuente: Superintendencia de Bancos e Instituciones Financieras (SBIF) y Banco Central de Chile.

Cuadro 9.2.2. Colocaciones según plazo y reajustabilidad, saldos

(1) Fuente Banco Central, Formulario monetarios S4 - 'Antecedentes Estadísticos'.

(2) Excluye colocaciones contingentes y a través de leasing.

Las tres últimas cifras observadas para Letras de Crédito corresponden a cifras provisionarias.

Cuadro 9.2.3. Depósitos y captaciones en moneda nacional

(1) Fuente Banco Central, Formulario monetario Q4 - 'Antecedentes Estadísticos operaciones en M/CH' y Formulario monetarios S4 - 'Antecedentes Estadísticos'.

(2) Desde el 1 de enero de 2003, ya no opera ninguna sociedad financiera.

Cuadro 9.2.4. Depósitos en moneda extranjera

(1) Formulario monetario S4 - 'Antecedentes Estadísticos'

(2) Depósitos exigibles a menos de treinta días.

(3) Depósitos exigibles a treinta días o más.

Cuadro 9.3.1. Activos y pasivos del Banco Central de Chile

(1) Los saldos en moneda extranjera han sido convertidos a moneda local usando el tipo de cambio observado, publicado el último día hábil bancario de cada mes.

(2) De acuerdo con las nuevas metodologías sugeridas por el FMI, se incorporan los DEG.

(3) Corresponde a créditos netos, es decir, créditos menos obligaciones no monetarias.

(4) Incluye activos no financieros menos el patrimonio neto, más créditos menos obligaciones con empresas públicas, más otros activos menos pasivos sin clasificar.

(5) Las cifras de los tres últimos meses son provisionales.

(6) El último periodo publicado entre el día 23 del mes corriente y el 6 del mes siguiente, corresponde a la primera quincena del mes.

Cuadro 9.3.2. Activos y pasivos del Banco Central de Chile, bancos comerciales y sociedades financieras

(1) Fuente Banco Central, utilizando datos de archivos MB2 - Balance Individual SBIF, P03 - Composición Institucional de las Captaciones - SBIF, P15 - Composición Institucional de las Colocaciones - SBIF y B01 Instrumentos financieros no derivados - SBIF.

(2) Las cifras de los dos últimos meses son provisionales.

(3) Los saldos en moneda extranjera han sido convertidos a moneda local usando el tipo de cambio observado, publicado el último día hábil bancario de cada mes.

(4) Créditos menos obligaciones no monetarias.

(5) Incluye activos no financieros del Banco Central y del Banco Estado, más créditos menos obligaciones con empresas públicas, menos el patrimonio neto, más activos menos pasivos interbancarios no consolidados, más otros activos menos pasivos sin clasificar.

Cuadro 9.3.3. Activos y pasivos de bancos comerciales y sociedades financieras

(1) Fuente Banco Central, utilizando datos de archivos MB2 - Balance Individual - SBIF, P03 - Composición Institucional de las Captaciones - SBIF, P15 - Composición Institucional de las Colocaciones - SBIF y B01 - Instrumentos financieros no derivados - SBIF.

(2) Las cifras de los dos últimos meses son provisionales.

(3) Los saldos en moneda extranjera han sido convertidos a moneda local usando el tipo de cambio observado, publicado el último día hábil bancario de cada mes.

(4) Créditos menos obligaciones no monetarias.

(5) Incluye activos no financieros del Banco Estado, más créditos menos obligaciones con empresas públicas, menos el patrimonio neto, más activos menos pasivos interbancarios no consolidados, más otros activos menos pasivos sin clasificar.

Cuadro 9.3.4. Balance del Banco Central: Saldos por posición

(1) Se define como posición al total de activos menos el total de pasivos de la correspondiente especificación y, en conjunto, abarcan la totalidad del balance. La suma de éstas por lo tanto, es equivalente al patrimonio del Banco Central. Información sobre la variación de las posiciones se presenta en el cuadro 'Posiciones del balance del Banco Central: Variación de saldos'.

(2) Incluye saldos denominados en pesos y en UF.

(3) El último periodo publicado entre el día 23 del mes corriente y el 6 del mes siguiente, corresponde a la primera quincena del mes.

(4) Las cifras de los tres últimos meses son provisionales.

Cuadro 9.3.5. Posiciones denominadas en moneda extranjera del balance del Banco Central

(1) Las posiciones valoradas en moneda extranjera abarcan los activos menos los pasivos cuyo valor se ve afectado por fluctuaciones del tipo de cambio. Incluye operaciones pagaderas en moneda extranjera y operaciones pagaderas en moneda nacional, pero denominadas en moneda extranjera.

(2) Los saldos medidos en dólares estadounidenses, pueden experimentar variaciones de valor por cambio de paridad de otras divisas respecto del dólar y, también, por fluctuaciones de las tasas de interés.

Los tres últimos periodos corresponden a cifras provisionales.

El último periodo publicado entre el día 23 del mes corriente y el 6 del mes siguiente, corresponde a la primera quincena del mes.

Cuadro 9.3.6. Activos de reservas internacionales: Contrapartida de las variaciones, detalle por sector y tipo de operación

(1) La variación por 'intercambio' de las reservas internacionales es igual a los flujos de intercambio del resto del balance (pasivos menos activos). Son estos flujos de contrapartida los que se detallan en el cuadro. Los que corresponden a instrumentos financieros pagaderos en moneda extranjera se clasifican como 'Pasivos netos en moneda extranjera' y los que corresponden a flujos de moneda nacional o de instrumento pagaderos en moneda nacional, se identifican como 'Operaciones de cambio'. El 'Total' por sector describe, generalmente, con mayor propiedad, flujos de fondos en moneda extranjera efectivos, dado que las operaciones de cambio no son, necesariamente, compraventa de moneda extranjera. En ciertas operaciones específicas, corresponden a pagos con moneda nacional de deudas cuyo servicio era potencialmente exigible en moneda extranjera.



(2) Operaciones de cambio con entidades del sector público no financiero distintas del Gobierno Central.

(3) Incluye intereses y ajustes (de paridades y de precios) de las reservas internacionales.

(4) El saldo de reservas internacionales y de otros componentes de las posiciones denominadas en moneda extranjera se muestra en los cuadros 'Balance del Banco Central: Saldos por posición' y 'Posiciones denominadas en moneda extranjera del balance del Banco Central'. En este último, se puede verificar que el flujo por intercambio para la posición pagadera en moneda extranjera, es equivalente al total de las operaciones de cambio que se registra en el presente cuadro. En el cuadro 'Posiciones del balance del Banco Central: Variaciones de saldos' se muestra el valor en pesos de las operaciones de cambio, y con las cifras del cuadro 'Base monetaria: Contrapartida de las variaciones' se demuestra su equivalencia con los flujos de intercambio de los pasivos menos los activos pagaderos en moneda nacional.

Los tres últimos períodos corresponden a cifras provisionales.

El último periodo publicado entre el día 23 del mes corriente y el 6 del mes siguiente, corresponde a la primera quincena del mes.

Cuadro 9.3.7. Base monetaria: Contrapartida de las variaciones

(1) Adquisición neta de divisas y /o documentos pagaderos en moneda extranjera, con moneda nacional y/o documentos pagaderos en moneda nacional. La interrelación de las operaciones de cambio con activos y pasivos denominados en moneda extranjera se muestra en los cuadros 'Balance del Banco Central: Saldos por posición' y 'Posiciones del balance del Banco Central: Variaciones de saldos'.

(2) Corresponden, en general, a compraventas de moneda extranjera de contado y/o futuro y, ocasionalmente, al servicio con moneda nacional, de deuda del Banco Central a favor de los bancos, denominada y pagadera en moneda extranjera.

(3) Los flujos negativos corresponden, mayoritariamente, al servicio con moneda nacional de pagarés fiscales pagaderos en dólares, a favor del Banco Central.

(4) Colocación de documentos con servicio en dólares estadounidenses a cambio de moneda nacional o de valores del Banco Central pagaderos en monedas nacionales y denominadas en moneda extranjera.

(5) Corresponde a la suma de los flujos de operaciones de cambio y de flujos de intercambio de pagarés pagaderos en moneda nacional, pero denominados en moneda extranjera. Ambas operaciones inciden en variaciones de las posiciones afectas al riesgo cambiario del Banco Central.

Los tres últimos períodos corresponden a cifras provisionales.

El último periodo publicado entre el día 23 del mes corriente y el 6 del mes siguiente, corresponde a la primera quincena del mes.

Cuadro 9.3.9. Activos de reserva por monedas, anual

(1) Convenios de crédito recíproco.

(2) A partir del cuarto trimestre de 1998 se realiza apertura por monedas, mientras tanto para dólar australiano, dólar canadiense y franco suizo se abren series a partir del segundo trimestre del 2002; antes incluidas en la serie otras monedas.

Cuadro 9.3.9. Activos de reserva por monedas, trimestral

(1) Convenios de crédito recíproco.

(2) A partir del cuarto trimestre de 1998 se realiza apertura por monedas, mientras tanto para dólar australiano, dólar canadiense y franco suizo se abren series a partir del segundo trimestre del 2002; antes incluidas en la serie otras monedas.

Cuadro 9.3.13. Liquidez en moneda extranjera del Banco Central y Gobierno Central

(1) Resumen de la Planilla de Reservas Internacionales y Liquidez en Moneda Extranjera bajo un formato distinto del estándar. El cuadro entrega un consolidado de la liquidez en moneda extranjera del Banco Central y Gobierno Central.

(2) Pagarés PCX, XERO US\$ y bonos BCX. Se incluyen flujos de vencimientos.

(3) Compromisos por swaps de divisas

(compra/venta de divisas con pacto de retroventa (-)/retrocompra (+)).

Cuadro 9.3.14. Liquidez del sistema financiero

Periodo: corresponde al periodo en que se evalúa el cumplimiento del encaje exigido y va desde el día 09 del mes que se indica al día 08 del mes siguiente.

Encaje Exigido: el encaje se exige en forma de promedio diario y para el periodo que se indica.

Encaje Mantenido: es el encaje promedio mantenido diario para el periodo que se indica. Las diferencias entre el Encaje mantenido y sus componentes, billetes y monedas y saldos en cuenta corriente en el Banco Central de Chile, se explican por: a) Depósito especial de los bancos en el Banco Central de Chile, ex Art. 36 de la Ley General de Bancos DFL 252 de 1960, derogado el 19 de diciembre de 1997. Se consideraba Encaje mantenido. b) Uso de reservas bancarias para la constitución de la Obligación de Reserva Técnica, Compendio de Normas Financieras, Capítulo III.A.4.

Posición de Liquidez: promedio diario de la liquidez del periodo, calculada al cierre del mismo (último día del periodo de encaje).

Billetes y Monedas: billetes y monedas de los bancos mantenidos en sus bóvedas. Corresponde al promedio diario, calculado al cierre del periodo.

Cuentas Corrientes en el BCCh: saldo promedio diario en cuenta corriente mantenido por los bancos en el BCCh, calculado al cierre del periodo.

Facilidad Permanente de Depósito: monto promedio diario depositado por los bancos a un día plazo, con tasa TPM 25 pb.

Facilidad Permanente de Liquidez: monto promedio diario solicitado por los bancos a un día plazo, con tasa TPM 25 pb.

Otras Operaciones de Mercado Abierto: monto promedio diario para el periodo, del stock vigente de las operaciones expansivas (Swap de Venta, REPO, LCGP y FLAP) y contractivas (Swap de Compra y DL).

Monto Transado Interbancario: monto promedio diario para el periodo de las operaciones interbancarias a 1 día plazo no garantizadas entre los bancos.

(3) El último periodo publicado entre el día 23 del mes corriente y el 6 del mes siguiente, corresponde a la primera quincena del mes.

Cuadro 9.4.1. Posición spot y de derivados del mercado cambiario formal

(1) Corresponde al saldo vigente mensual de compras y ventas de moneda extranjera a plazo y al contado, que realizan las entidades que forman parte del Mercado Cambiario Formal (MCF) con contrapartes locales y extranjeras. Contempla las posiciones de pesos chilenos y UF contra monedas extranjeras.

El Mercado Cambiario Formal corresponde a las empresas bancarias y otras entidades o personas autorizadas para formar parte de este mercado, las cuales están señaladas en el Capítulo III del Compendio de Normas de Cambios Internacionales del Banco Central de Chile.

Posición de compra: Son los contratos vigentes de compra de moneda extranjera a cambio de moneda local (Peso Chileno y Unidad de Fomento), que las entidades del Mercado Cambiario Formal mantienen con los distintos sectores, al cierre del periodo.

Posición de venta: Son los contratos vigentes de venta de moneda extranjera a cambio de moneda



local (Peso Chileno y Unidad de Fomento), que las entidades del Mercado Cambiario Formal mantienen con los distintos sectores, al cierre del periodo.

Posición Interbancaria: Son los contratos vigentes de venta de moneda extranjera a cambio de moneda local (Peso Chileno y Unidad de Fomento), que las entidades del Mercado Cambiario Formal mantienen entre sí al cierre de cada periodo, contabilizados una sola vez.

Las cifras se revisarán con un desfase de tres meses y 23 días, lo que significa que en cada publicación los datos correspondientes a los últimos tres meses serán provisorios y sujetos a correcciones mensuales. Adicionalmente, puede haber revisiones puntuales y de naturaleza excepcional, las que se explicarán en notas junto a las fechas de difusión.

(2) Posición neta: Es el saldo (expresado en montos nominales) de contratos de derivados vigentes al cierre de cada mes, considerando todos los instrumentos utilizados por las empresas bancarias y otras entidades que operan en el Mercado Cambiario Formal (MCF), siendo los más comunes los Forwards, Fx Swaps, Cross Currency Swaps y Opciones. Corresponde a la resta entre la posición de compra de moneda extranjera menos la posición de venta al cierre del periodo. Signo positivo indica posición compradora neta de moneda extranjera de las instituciones del MCF, mientras que signo negativo indica posición vendedora neta de moneda extranjera del MCF, desglosado por los distintos sectores. Fondos de Pensiones, Empresas del sector real, Compañías de seguros, Corredores de bolsa y agencias de valores, fondos mutuos y Otros sectores). Este último corresponde a hogares, Banco Central, Gobierno y Otras sociedades financieras no contempladas en los sectores previamente desglosados.

(3) Corresponde a la suma de las posiciones netas del mercado de derivados local y externo. También se determina como las compras a terceros menos las ventas a terceros, en los dos mercados.

(4) La Posición de Cambios Spot del MCF es un concepto contable que corresponde a un saldo, aumenta con las compras y disminuye con las ventas de moneda extranjera contra pesos chilenos. Si su signo es positivo, es porque se han realizado más compras que ventas; en tanto, cuando es negativo, significa que las ventas de moneda extranjera han sido financiadas con una fuente distinta a las compras de moneda extranjera. Un ejemplo de lo anterior se produce cuando una empresa bancaria obtiene un crédito externo en divisas y decide venderlas a una empresa que tiene que pagar operaciones de importación o remesar utilidades al exterior.

(5) Posición spot más posición neta de derivados total.

Cuadro 9.4.2. Transacciones spot y suscripciones de derivados del mercado cambiario formal

(1) Corresponde a los volúmenes transados al contado (spot), y a los volúmenes suscritos a plazo (derivados) de compras y ventas de moneda extranjera a cambio de moneda local (Peso Chileno y Unidad de Fomento), que realizan las entidades que forman parte del Mercado Cambiario Formal (MCF) con contrapartes locales y extranjeras, acumuladas durante el período señalado.

El Mercado Cambiario Formal corresponde a las empresas bancarias y otras entidades o personas autorizadas para formar parte de este mercado, las cuales están señaladas en el Capítulo III del Compendio de Normas de Cambios Internacionales del Banco Central de Chile.

Las cifras se revisarán con un desfase de tres meses y 23 días, lo que significa que en cada publicación los datos correspondientes a los últimos tres meses serán provisorios y sujetos a correcciones mensuales. Adicionalmente, puede haber revisiones puntuales y de naturaleza excepcional, las que se explicarán en notas junto a las fechas de difusión.

(2) Representa las transacciones de compras más las de venta de moneda extranjera en el caso del mercado spot, y montos nominales suscritos de compra más venta de moneda extranjera en el caso de derivados, con contrapartes locales (Fondos de Pensiones, Empresas del sector real, Compañías de seguros, Corredores de bolsa y agencias de valores, Fondos mutuos y Otros sectores). Este último corresponde a hogares, Banco Central, Gobierno y Otras sociedades financieras no contempladas en los sectores previamente desglosados.

(3) Corresponde al total de volumen transado en el mercado spot, tanto con contrapartes del mercado

local como con no residentes (mercado externo).

(4) Corresponde al total de montos suscritos en el mercado de derivados de monedas, tanto con contrapartes del mercado local como con no residentes (mercado externo).

Cuadro 9.4.3. Transacciones en el mercado cambiario formal

(1) Corresponde al promedio por día hábil de operaciones que realizan las entidades que forman parte del Mercado Cambiario Formal (MCF) con contrapartes locales y extranjeras. Contempla las transacciones de pesos chilenos y UF contra monedas extranjeras.

El Mercado Cambiario Formal corresponde a las empresas bancarias y otras entidades o personas autorizadas para formar parte de este mercado, las cuales están señaladas en el Capítulo III del Compendio de Normas de Cambios Internacionales del Banco Central de Chile.

Tanto las transacciones de derivados con terceros como spot con terceros consideran compras más ventas, mientras que el promedio interbancario considera sólo compras.

Para las operaciones de derivados de moneda nacional (pesos o UF) contra moneda extranjera distinta del dólar estadounidense, se aplica la paridad correspondiente al último día hábil del mes anterior.

Las cifras se revisarán con un desfase de tres meses y 23 días, lo que significa que en cada publicación los datos correspondientes a los últimos tres meses serán provisorios y sujetos a correcciones mensuales. Adicionalmente, pueden haber revisiones puntuales y de naturaleza excepcional, las que se explicarán en notas junto a las fechas de difusión.

(2) Total derivados más total spot.

CAPÍTULO 10: FINANZAS PÚBLICAS

Cuadro 10.1. Estado de operaciones del Gobierno Central Presupuestario, mensual

(1) El Gobierno Central está constituido por aquellas unidades de gobierno cuya acción abarca todo el territorio nacional.

(2) Los datos aquí presentados corresponden a registros de las transacciones en el momento en que se produce la obligación de efectuar un pago, es decir, se utiliza información a base devengada.

(3) Incluye intereses devengados por Fondos Especiales.

(4) Excluye el pago de bonos de reconocimiento, que se clasifica entre las partidas de financiamiento.

(5) Ingresos de Transacciones que afectan el Patrimonio neto más Venta de activos físicos clasificada en Transacciones en Activos No Financieros.

(6) Gastos de Transacciones que afectan el Patrimonio neto más Inversión y Transferencias de capital clasificadas en Transacciones en Activos No Financieros.

(7) Los ajustes por rezagos corresponden a la diferencia entre el monto devengado y el monto efectivamente girado o depositado en el período.

Cuadro 10.2. Estado de operaciones del Gobierno Central Total, trimestral

(1) Corresponde al concepto de transferencias (corrientes para el gasto) del clasificador presupuestario utilizado en la Ley de Presupuestos.

(2) En presentación tradicional forma parte de Ingresos de operación.

(3) Excluye el pago de bonos de reconocimiento, que se clasifica entre las partidas de financiamiento.

(4) Ingresos de Transacciones que afectan el Patrimonio Neto más Venta de activos físicos clasificada en Transacciones en Activos No Financieros.

(5) Gastos de Transacciones que afectan el Patrimonio Neto más Inversión y Transferencias de capital



clasificadas en Transacciones en Activos No Financieros.

(6) En Gobierno Central Presupuestario las líneas de Fondos especiales hacen referencia al Fondo Compensación Cobre. En el Gobierno Central Extrapresupuestario, corresponde a las operaciones del Fondo de Estabilización de Precios del Petróleo.

CAPÍTULO 11: ECONOMÍA INTERNACIONAL

Cuadro 11.1. Crecimiento del producto interno bruto de las principales economías

(1) La zona euro comprende hoy: Alemania, Austria, Bélgica, Chipre, España, Eslovaquia, Eslovenia, Estonia, Finlandia, Francia, Grecia, Irlanda, Italia, Luxemburgo, Malta, Países Bajos y Portugal. Grecia se incorporó el 2001, Eslovenia el 2007; Chipre y Malta el 2008. Los demás países mencionados se incorporaron el 1 de enero de 1999. A partir del 30 de noviembre de 2005, Eurostat introdujo dos cambios metodológicos en las cuentas nacionales. En primer lugar, modificó el sistema de año base por uno de encadenamiento de precios. Luego, incorporó los servicios de intermediación financiera en el cálculo del PIB. Actualmente, las series de cuentas nacionales para la zona euro están disponibles a contar del segundo trimestre de 1995 (trimestre a trimestre anualizado) y del primer trimestre de 1996 (variación en doce meses).

(2) América Latina: Países ponderados a PPC (Paridad de Poder de Compra). América Latina: Argentina, Bolivia, Brasil, Chile, Colombia, Ecuador, México, Perú, Uruguay y Venezuela.

(3) Asia emergente: Países ponderados a PPC (Paridad de Poder de Compra). Asia emergente: China, Corea del Sur, Filipinas, Hong Kong, India, Indonesia, Malasia, Singapur, Tailandia y Taiwán.

(4) Europa emergente: Países ponderados a PPC (Paridad de Poder de Compra). Hungría, Polonia, R. Checa y Rusia.

(5) Crecimiento PIB socios comerciales: Crecimiento de los principales socios comerciales de Chile ponderados por su participación en las exportaciones totales en dos años móviles. Los países considerados son el destino de 93% del total de las exportaciones, en promedio, para el período 1990 - 2011.

(6) Crecimiento mundial a PPC: Crecimientos regionales ponderados por la participación en el PIB mundial a PPC publicado por el FMI en World Economic Outlook (WEO, abril 2012). El crecimiento se calcula a partir de una muestra de países que representan aproximadamente el 85% del PIB mundial. Para el 15% restante se considera un crecimiento promedio de 3,7% para el período 1990-2010.

Cuadro 11.2. Índices de precios al consumidor en Estados Unidos, Zona Euro y Japón

(1) Índice de Precios al Consumidor. Corresponde a lo que la fuente de información denomina Consumer Price Index-All Urban Consumers, serie no desestacionalizada.

Cuadro 11.3. Índices de precios al consumidor en América Latina, Europa emergente y Asia emergente

(1) El set de países América Latina para inflación total son: Chile, Argentina, Brasil, México, Colombia y Perú.

El set de países América Latina para inflación sin energía ni alimentos es: Chile, Brasil, México y Perú.

IPC de Argentina empalmado en variaciones mensuales de nueva serie IPCNu sobre el índice de canasta 2008.

IPC de Chile empalmado en variaciones anuales de la serie de referencia INE canasta 2013 sobre la serie canasta 2009. Más información en www.ine.cl.

(2) Europa emergente incluye a Rep. Checa, Hungría, Rusia, Polonia y Turquía, tanto para inflación total como subyacente.

(3) El set de países Asia Emergente para inflación total son: Indonesia, Rep. Corea, Malasia, Tailandia, China, India y Taiwán.

El set de países Asia Emergente para inflación sin energía ni alimentos son: Indonesia, Rep. Corea, Tailandia y Taiwán.

Cuadro 11.4. Precios de productos básicos

- (1) Bolsa de Metales de Londres: cotización del cobre grado A Settlement.
- (2) Las series de precios del petróleo West Texas Intermediate (WTI) y Brent, que se utilizan para monitorear y analizar la evolución del mercado del crudo, están altamente correlacionadas. No obstante, el primero, al ser de una calidad algo mayor, presenta por lo general un nivel de precios que está entre 1 y 2 dólares/barril más alto. Cabe señalar que el análisis y seguimiento del WTI ha pasado a ser más apropiado, debido a que: a) la información y análisis proveniente de los bancos de inversión y analistas se ha enfocado principalmente en este tipo de petróleo, b) el mercado de futuros WTI es más profundo y c) es más relevante como referencia para la determinación del precio de los combustibles en Chile.
- (3) Se corrigiendo la serie histórica por discontinuidad de la serie reportada. En reemplazo, se publica el precio del diesel de la Costa del Golfo de EE.UU.
- (4) Precio de kerosene corresponde al precio del contrato futuro con fecha de expiración más cercana para el Heating oil N°2 (combustible de calefacción) de la Costa del Golfo en EE.UU.
- (5) Unidades térmicas británicas.
- (6) Los precios corresponden a celulosa blanqueada y de fibra larga, Northern Bleached Softwood Kraft Pulp (NBSK).
- (7) La onza troy es una medida de peso de los metales preciosos equivalente a 31,103 g.

Cuadro 11.6. Índices de bolsas externas

- (1) MSCI World: Índice accionario calculado por MSCI que incluye instrumentos de Australia, Austria, Belgica, Canadá, Dinamarca, Finlandia, Francia, Alemania, Grecia, Hong Kong, Irlanda, Israel, Italia, Japon, Países Bajos, Nueva Zelanda, Noruega, Portugal, Singapur, España, Suecia, Suiza, Reino Unido y EE.UU., para más información ver: <http://www.msci.com/products/Índices/tools/>
- (2) MSCI Emerging Market Latinamerica: Índice accionario por MSCI que incluye instrumentos de Brasil, Chile, Colombia, México y Perú, para más información ver: <http://www.msci.com/products/Índices/tools/>
- (3) MSCI Emerging Market Asia: Índice accionario por MSCI que incluye instrumentos de China, India, Indonesia, Rep. De Corea, Malasia, Filipinas, Taiwan, Tailandia, para más información ver: <http://www.msci.com/products/Índices/tools/>
- (4) MSCI Emerging Market Europa: Índice accionario por MSCI que incluye instrumentos de Hungría, Polonia, Republica Checa, Rusia y Turquía, para más información ver: <http://www.msci.com/products/Índices/tools/>

Cuadro 11.7. Tasas de interés externas

- (1) Tasas anuales
- (2) Desde marzo del 2001 y hasta julio del 2006, la política monetaria en Japón tuvo como objetivo los agregados monetarios. Específicamente, el Banco de Japón (BOJ) tenía como meta que los saldos promedios de las cuentas corrientes de los bancos en el BOJ alcanzaran un rango deseado. Por tanto, para ese período, la tasa de referencia utilizada debe ser la overnight call rate.
- (3) Libor: Corresponde a London Inter-Bank Offered Rate. Es la tasa de interés ofrecida para los depósitos interbancarios en el mercado de Londres.

Cuadro 11.8. Spreads soberanos: EMBI global spread

- (1) El Spread soberano es el premio expresado en puntos base por año, que los inversionistas exigen



para invertir en instrumentos de deuda del gobierno de un país distinto de EE.UU. El EMBI global spread (Emerging Markets Bond Index global spread) es un promedio ponderado de spreads soberanos según la capitalización de mercado de cada instrumento.

(0) Este índice contiene instrumentos denominados en dólares, emitidos por gobiernos y entidades cuasi fiscales. Incluye, entre otros, bonos Brady, Eurobonds e instrumentos de deuda emitidos en el mercado local. Los países e instrumentos incluidos en este índice varían de acuerdo a si cumplen o no con los requerimientos de quienes calculan el índice. Para mayor información sobre este índice ver www.morganmarkets.com.

(2) JPMorgan EMBIG Latin Sovereign Spread: Diferencia entre índice de bono soberano de América Latina y bono del Tesoro de EE.UU. calculado por JPMorgan, para más información ver:

<http://www.jpmmorgan.com/pages/jpmmorgan/investbk/solutions/research/indices/product>.

(3) JPMorgan EMBIG Asia Sovereign Spread: Diferencia entre índice de bono soberano de Asia emergente y bono del Tesoro de EE.UU. calculado por JPMorgan, para más información ver:

<http://www.jpmmorgan.com/pages/jpmmorgan/investbk/solutions/research/indices/product>.

(4) JPMorgan EMBIG Europe Sovereign Spread: Diferencia entre índice de bono soberano de Europa emergente y bono del Tesoro de EE.UU. calculado por JPMorgan, para más información ver:

<http://www.jpmmorgan.com/pages/jpmmorgan/investbk/solutions/research/indices/product>

CAPÍTULO 12: EXPECTATIVAS ECONÓMICAS

Cuadro 12.1. Encuesta de expectativas económicas, mensual, distintos indicadores (BCCh)

(1) Encuesta mensual a un selecto grupo de académicos, consultores y ejecutivos o asesores de instituciones financieras. Se cierra el día hábil siguiente de conocerse el IPC o el Imacec del mes, dependiendo del último que se entregue, y los resultados se publican el día subsiguiente a las 8:30 hrs., en la página en Internet www.bcentral.cl, Estadísticas Económicas y bajo Expectativas Económicas.

(2) Fines de cada mes.

Cuadro 12.2. Encuesta de operadores financieros

La EOF se realiza con frecuencia quincenal y está dirigida a las personas responsables de las decisiones financieras de cada institución invitada a participar de esta encuesta. Dichas instituciones pertenecen a la industria bancaria local, a las administradoras de fondos de pensiones, compañías de seguros, corredoras de bolsa, agentes de valores, fondos mutuos y entidades extranjeras que operan activamente con Chile.

La EOF se publica los segundos y cuartos miércoles de cada mes a las 08:30 hrs. aprox.

A contar de julio de 2011 se incorpora la medición de Expectativas de TPM 3 meses en adelante, reemplazando la consulta de TPM 18 meses en adelante.

La consulta "A fin de año" de la variable "Expectativas de Tipo de Cambio" corresponde al término del año en curso hasta la encuesta de la segunda quincena de agosto, cuando comienza a representar el término del año siguiente.

Cuadro 12.3. Expectativas de inflación (mercado secundario)

(1) Seguro de inflación: Corresponde al punto medio de los precios de compra y venta, sobre las variaciones de la unidad de fomento a un plazo determinado. Esta operación permite capturar las inflaciones esperadas a distintos períodos (1, 2,..12 meses, etc). La fecha de liquidación, o compensación, del Seguro Inflación corresponde al día hábil previo al cambio de IPC en el "Sistema de Reajustabilidad de la UF", lo que ocurre el día 9 de cada mes. Corresponde a la cotización de una

compra o venta a plazo de unidades de fomento, a un precio determinado de antemano. Un banco "A" se compromete a pagar una tasa fija (predeterminada) de inflación, expresada como un valor UF, sobre un monto de capital en UF y un plazo acordado, y un agente "B" se compromete a pagar en la fecha de vencimiento la tasa de inflación efectiva, expresada como un valor UF a esa fecha, sobre ese mismo monto y plazo. Con este instrumento es posible especular respecto de la tasa de inflación futura, o establecer coberturas para posiciones en pesos.

(2) Compensación inflacionaria: La compensación inflacionaria (CI) permite identificar la inflación que esperan los agentes para un período determinado.

(3) Compensación inflacionaria spot: Se calcula a partir de la diferencia entre las tasas de interés nominales y reales de instrumentos de similar riesgo y duración (bonos benchmark y swap promedio cámara en pesos y UF).

(4) Compensación inflacionaria forward: se obtiene de las compensaciones inflacionarias spot y capturan la compensación inflacionaria entre períodos, tal que compensación inflacionaria forward 3y2 representa la inflación futura a 3 años, en 2 años más; y compensación inflacionaria forward 5y5 representa la inflación futura a 5 años, en 5 años más.

(5) Porcentaje de encuestados que responde "mucho" a la pregunta ¿Cuánto cree usted que subirán los precios de las cosas dentro de los próximos 12 meses?.

(6) Inflación esperada en 12 meses (Comercio e Industria).

Cuadro 12.6. Expectativas económicas, trimestral, síntesis de los resultados (UCh)

(1) Porcentaje de los entrevistados que contesta una de las opciones de cada pregunta.

Cuadro 12.7. Índice de percepción de la economía, por componentes (Ipec)

(1) El Índice de percepción de la economía, Ipec, es un índice compuesto, calculado a partir de la combinación de las respuestas del público a cinco preguntas que miden la percepción de la situación económica personal actual, la situación económica actual del país, la situación económica futura del país a largo plazo y las expectativas de consumo de artículos para el hogar. El rango es de 0 a 100, donde 100 indica las mejores percepciones.

(2) El índice de percepción de la economía, para cada trimestre, se calcula como promedio del índice mensual.