

BOLETÍN MENSUAL

Septiembre 2016

volumen 89 N.º 1063



ÍNDICE

Indicadores Estadísticos. Contenido y Naturaleza.	11
Siglas, abreviaturas y signos utilizados.	13
CAPÍTULO 1: PRINCIPALES ESTADÍSTICAS MACROECONÓMICAS	17
1.1. Series trimestrales	18
1.2. Series mensuales	19
CAPÍTULO 2: CUENTAS NACIONALES	20
 PIB, INGRESO Y GASTO	21
2.1. Indicador mensual de actividad económica (Imacec)	22
2.2. Indicador mensual de actividad económica (Imacec), desestacionalizado	23
2.3. Producto interno bruto, trimestral, volumen a precios del año anterior encadenado	24
2.4. Gasto del producto interno bruto, trimestral, precios corrientes	25
2.5. Deflactor del gasto del producto interno bruto, trimestral	25
2.6. Gasto del producto interno bruto, anual, precios corrientes	26
2.7. Deflactor del gasto del producto interno bruto, anual	26
2.8. Gasto del producto interno bruto, trimestral, volumen a precios del año anterior encadenado	27
2.9. Variación del gasto del producto interno bruto, trimestral, volumen a precios del año anterior encadenado	27
2.10. Contribución del gasto del producto interno bruto, trimestral, volumen a precios del año anterior encadenado	28
2.11. Gasto del producto interno bruto, trimestral, volumen a precios del año anterior encadenado, desestacionalizado	29
2.12. Variación del gasto del producto interno bruto, trimestral, volumen a precios del año anterior encadenado, desestacionalizado	29
2.13. Contribución del gasto del producto interno bruto, trimestral, volumen a precios del año anterior encadenado, desestacionalizado	30
2.14. Gasto del producto interno bruto, anual, volumen a precios del año anterior encadenado	31
2.15. Variación del gasto del producto interno bruto, anual, volumen a precios del año anterior encadenado	31
2.16. Contribución del gasto del producto interno bruto, anual, volumen a precios del año anterior encadenado	32
2.17. Producto interno bruto por clase de actividad económica, trimestral, precios corrientes	33
2.18. Producto interno bruto por clase de actividad económica, anual, precios corrientes	33
2.18. <i>Deflactor del producto interno bruto por clase de actividad económica (Base de datos)</i>	
2.19. Producto interno bruto por clase de actividad económica, trimestral, volumen a precios del año anterior encadenado	34
2.20. Variación del PIB por clase de actividad económica, trimestral, volumen a precios del año anterior encadenado	34
2.21. Contribución del PIB por clase de actividad económica, trimestral, volumen a precios del año anterior encadenado	35



2.22. Producto interno bruto por clase de actividad económica, trimestral, volumen a precios del año anterior encadenado, desestacionalizado	36
2.23. Variación del PIB por clase de actividad económica, trimestral, volumen a precios del año anterior encadenado, desestacionalizado	36
2.24. Contribución del PIB por clase de actividad económica, trimestral, volumen a precios del año anterior encadenado, desestacionalizado	37
2.25. Producto interno bruto por clase de actividad económica, anual, volumen a precios del año anterior encadenado	38
2.26. Variación del PIB por clase de actividad económica, anual, volumen a precios del año anterior encadenado	38
2.27. Contribución del PIB por clase de actividad económica, anual, volumen a precios del año anterior encadenado	39
2.28. Producto-ingreso, precios corrientes	40
2.29. Ingreso Nacional Bruto disponible, volumen a precios del año anterior encadenado	41
2.30. Principales agregados macroeconómicos y participación en el producto interno bruto, anuales, precios corrientes	42
CUENTAS NACIONALES DE LOS SECTORES INSTITUCIONALES	43
2.31. Economía Nacional. Operaciones no financieras, operaciones financieras y balances financieros	44
2.32. Hogares e IPSFL. Operaciones no financieras, operaciones financieras y balances financieros	45
2.33. Empresas no financieras. Operaciones no financieras, operaciones financieras y balances financieros	46
2.34. Gobierno general. Operaciones no financieras, operaciones financieras y balances financieros	47
2.35. Sociedades financieras. Operaciones no financieras, operaciones financieras y balances financieros	48
2.36. Exposiciones intersectoriales. Depósitos por sector de contrapartida. Operaciones financieras y balances financieros	49
2.37. Exposiciones intersectoriales. Préstamos por sector de contrapartida. Operaciones financieras y balances financieros	50
PIB REGIONAL	51
2.38. Producto interno bruto por región, anual, precios corrientes	52
2.39. Producto interno bruto por región, anual, volumen a precios del año anterior encadenado	52
2.40. Producto interno bruto por región, variación porcentual anual, volumen a precios del año anterior encadenado	53
2.41. Producto interno bruto por región, contribución porcentual respecto de igual periodo del año anterior	53
2.42. Producto interno por clase de actividad económica y por región, anual, precios corrientes, 2011	54
2.43. Producto interno por clase de actividad económica y por región, anual, precios corrientes, 2012	54
2.44. Producto interno por clase de actividad económica y por región, anual, precios corrientes, 2013	55
2.45. Producto interno por clase de actividad económica y por región, anual, precios corrientes, 2014	55

2.46. PIB por clase de actividad económica y por región, anual, volumen a precios del año anterior encadenado, 2011	56
2.47. PIB por clase de actividad económica y por región, anual, volumen a precios del año anterior encadenado, 2012	56
2.48. PIB por clase de actividad económica y por región, anual, volumen a precios del año anterior encadenados, 2013	57
2.49. PIB por clase de actividad económica y por región, anual, volumen a precios del año anterior encadenados, 2014	57
CAPÍTULO 3: INDICADORES SECTORIALES	58
3.1. Índices de producción industrial	59
3.2. Índices de producción y ventas industriales - Sofofa	60
3.3. Índices de producción minera	61
3.4. Producción y exportaciones de cobre	61
3.5. Venta de viviendas e indicadores de la actividad de la construcción	62
3.6. Número de viviendas y superficie autorizada en obras nuevas, total país	62
3.7. Índice general de ventas de supermercados	63
3.8. Estadísticas de comercio	63
CAPÍTULO 4: SECTOR EXTERNO	64
BALANZA DE PAGOS	65
4.1. Balanza de Pagos	66
4.2. Cuenta Corriente	67
4.2.1. Renta de la inversión (Ingreso Primario)	67
4.2.2. Renta de la inversión (continuación)	68
4.3. Cuenta financiera	69
4.3.1. Inversión directa	70
4.3.2. Inversión de cartera	71
4.3.3. Otra inversión	71
4.3.4. Por sector institucional, Flujos Netos	72
4.3.5. Por sector institucional, Flujos Netos (continuación)	72
4.3.6. Por sector institucional, Gobierno General y Banco Central	73
4.3.7. Cuenta financiera de la balanza de pagos, por sector institucional, bancos	73
4.3.8. Por sector institucional, fondos de pensiones	74
4.3.9. Por sector institucional, otras sociedades financieras	75
4.3.10. Por sector institucional, empresas no financieras y hogares	75
POSICION DE INVERSION INTERNACIONAL	76



4.4. Posición de Inversión Internacional, resumen por categoría funcional	77
4.4.1. Posición de inversión internacional, detalle por categoría funcional	78
4.4.2. Por sector institucional, gobierno, Banco Central y bancos	79
4.4.3. Por sector institucional, fondos de pensiones, otras sociedades financieras y otros sectores	80
4.4.4. Posición de inversión internacional, detalle por sector institucional	81
DEUDA EXTERNA	82
4.5. Deuda externa por sector institucional, anual	83
4.5. Deuda externa por sector institucional, mensual	84
4.5.1. Deuda externa por sector público y privado, anual	85
4.5.1. Deuda externa por sector público y privado, mensual	86
4.5.2. Deuda externa por sector acreedor, anual	87
4.5.2. Deuda externa sector acreedor, mensual	88
4.5.3. Deuda externa de corto plazo residual, por sector institucional e instrumento, anual	89
4.5.3. Deuda externa de corto plazo residual, por sector institucional e instrumento, mensual	90
4.5.4. Servicio de la deuda externa, por sector institucional	91
4.5.5. Deuda externa por tasa de interés y sector institucional, anual	92
4.5.5. Deuda externa por tasa de interés y sector institucional, trimestral	93
4.5.6. Duración de la deuda externa de largo plazo, por sector deudor	94
4.5.7. Créditos externos por tasa interés y plazo	95
COMERCIO EXTERIOR	96
4.6.1. Exportaciones	97
4.6.2. Importaciones	98
4.6.3. Índice de volumen de exportaciones	99
4.6.4. Índice de volumen de importaciones	100
4.6.5. Índice de precios de exportaciones	101
4.6.6. Índice de precios de importaciones	101
4.6.7. Exportaciones por países	102
4.6.8. Importaciones por países	102
CAPÍTULO 5: MERCADO LABORAL	103
5.1. Fuerza de trabajo nacional e inactivos	104
5.2. Tasa de desocupación, nacional y por región	105
5.3. Ocupados, por rama de actividad económica	106
5.3. Ocupados, por rama de actividad económica (continuación)	106
5.4. Cesantes, por rama de actividad económica	107
5.4. Cesantes, por rama de actividad económica (continuación)	107

5.5. Ocupación, por grupo de ocupación	108
5.6. Empleo en el Gran Santiago	108
5.7. <i>Índice de vacantes (Base de datos)</i>	
5.8. Índices de remuneraciones	109
5.9. <i>Población nacional estimada al 30 de junio de cada año, sexo (Base de datos)</i>	
5.10. <i>Tasa brutas natalidad y mortalidad (Base de datos)</i>	
CAPÍTULO 6: PRECIOS	110
6.1. Inflación del índice de precios al consumidor (IPC) y medidas subyacentes	111
6.1. Inflación del índice de precios al consumidor (IPC) y medidas subyacentes (continuación)	112
6.2. Índice de precios al productor (IPP) por categoría	112
6.3. <i>Índice de precios al consumidor (IPC) (Base de datos)</i>	
6.4. <i>Índice de precios al consumidor (IPC), por divisiones (Base de datos)</i>	
6.5. Unidades de reajustabilidad	113
6.6. <i>Unidad de fomento (UF) (Base de datos)</i>	
6.7. <i>Índice de valor promedio (IVP)(Base de datos)</i>	
6.8. <i>Unidad Tributaria (Base de datos)</i>	
6.9. Índices de la Bolsa de Comercio de Santiago	114
CAPÍTULO 7: TASAS DE INTERÉS	115
7.1. Tasas de interés de referencia de la política monetaria	116
7.2. <i>Tasas de interés de referencia de la política monetaria (continuación) (Base de datos)</i>	
7.3. Tasas de interés del mercado monetario	117
7.4. Tasas de interés de los instrumentos del Banco Central de Chile y de la Tesorería General de la República, mercado secundario	117
7.5. <i>Tasas de interés de los instrumentos del Banco Central de Chile (Base de datos)</i>	
7.6. Tasas de interés del sistema financiero, por tipo de colocación	118
7.6. Tasas de interés del sistema financiero, por tipo de colocación (continuación)	119
7.7. Tasas de interés del sistema financiero, por tipo de producto.	120
7.8. Tasas de interés del sistema financiero, por plazo	121
7.8. Tasas de interés del sistema financiero, por plazo (continuación)	121
7.9. <i>Tasas de interés del sistema financiero, operaciones de 30 a 89 días (Base de datos)</i>	
7.10. <i>Tasas de interés del sistema financiero, operaciones de 90 días a un año (Base de datos)</i>	
7.11. <i>Tasas de interés del sistema financiero, operaciones de uno a tres años (Base de datos)</i>	
7.12. <i>Tasas de interés del sistema financiero, operaciones de más de tres años (Base de datos)</i>	
CAPÍTULO 8: TIPOS DE CAMBIO	122



8.1. Índices de tipo de cambio y de precios externos, distintas medidas	123
8.2. Tipo de cambio nominal, peso-distintas monedas extranjeras, promedios mensuales y anuales	124
8.3. Paridades de monedas extranjeras, promedios mensuales y anuales	125
8.4. <i>Tipo de cambio nominal, diario y mensual (Base de datos)</i>	
8.5. <i>Tipo de cambio acuerdo, diario y mensual (Base de datos)</i>	
CAPÍTULO 9: ESTADÍSTICAS MONETARIAS Y FINANCIERAS	126
AGREGADOS MONETARIOS	127
9.1.1. Base monetaria y agregados monetarios privados	128
9.1.1. Base monetaria y agregados monetarios privados (continuación)	129
9.1.2. Agregados monetarios privados desestacionalizados	130
9.1.2. Agregados monetarios privados desestacionalizados (continuación)	130
9.1.3. <i>Dinero y depósitos a plazo del sector público (Base de datos)</i>	
9.1.4. <i>Monedas en circulación (Base de datos)</i>	
9.1.5. <i>Billetes en circulación (Base de datos)</i>	
DEPÓSITOS Y COLOCACIONES	131
9.2.1. Colocaciones por tipo de deudor	132
9.2.2. Colocaciones según plazo y reajustabilidad, saldos	133
9.2.3. Depósitos y captaciones en moneda nacional	134
9.2.4. Depósitos en moneda extranjera	134
9.2.5. <i>Depósitos y colocaciones, sectores privado y público no financieros (Base de datos)</i>	
9.2.6. <i>Colocaciones en moneda nacional (Base de datos)</i>	
9.2.7. <i>Colocaciones en moneda extranjera (Base de datos)</i>	
9.2.8. <i>Colocaciones en moneda nacional, promedios por sector y por reajustabilidad (Base de datos)</i>	
9.2.9. <i>Colocaciones en moneda nacional, saldos por sector y por reajustabilidad (Base de datos)</i>	
9.2.10. <i>Colocaciones en moneda extranjera, promedios por sector y por plazo (Base de datos)</i>	
9.2.11. <i>Colocaciones en moneda extranjera, saldos por sector y por plazo (Base de datos)</i>	
9.2.12. <i>Inversiones financieras en moneda nacional (Base de datos)</i>	
9.2.13. <i>Inversiones financieras en moneda extranjera (Base de datos)</i>	
PANORAMAS FINANCIEROS	135
9.3.1. Activos y pasivos del Banco Central de Chile	136
9.3.2. Activos y pasivos del Banco Central de Chile, bancos comerciales y sociedades financieras	137
9.3.3. Activos y pasivos de bancos comerciales y sociedades financieras	137

9.3.4. Balance del Banco Central: Saldos por posición	138
9.3.5. Posiciones denominadas en moneda extranjera del balance del Banco Central	139
9.3.6. Activos de reservas internacionales: Contrapartida de las variaciones, detalle por sector y tipo de operación	140
9.3.7. Base monetaria: Contrapartida de las variaciones	141
9.3.8. <i>Activos de reserva (Base de datos)</i>	
9.3.9. Activos de reserva por monedas, anual	142
9.3.9. Activos de reserva por monedas, trimestral	143
9.3.10. <i>Posición del balance del Banco Central: Variación de saldos (Base de datos)</i>	
9.3.11. <i>Variación de la posición denominada en moneda extranjera del Banco Central (Base de datos)</i>	
9.3.12. <i>Activos de reservas internacionales: Contrapartida de las variaciones, apertura por sector y operaciones (Base de datos)</i>	
9.3.13. Liquidez en moneda extranjera del Banco Central y Gobierno Central	144
9.3.13. Liquidez en moneda extranjera del Banco Central y Gobierno Central (continuación)	144
9.3.14. Liquidez del sistema financiero	145
9.3.15. <i>Título de deuda vigente del Banco Central de Chile (Base de datos)</i>	
MERCADO CAMBIARIO	146
9.4.1. Posición spot y de derivados del mercado cambiario formal	147
9.4.2. Transacciones spot y suscripciones de derivados del mercado cambiario formal	148
9.4.3. Transacciones en el mercado cambiario formal	149
9.4.4. <i>Operaciones de derivados entre monedas extranjeras, mercado externo (Base de datos)</i>	
9.4.5. <i>Operaciones de derivados (peso-dólar), mercado cambiario formal, por plazo (Base de datos)</i>	
9.4.6. <i>Operaciones de derivados sobre tasas de interés externas, mercado externo (Base de datos)</i>	
9.4.7. <i>Operaciones de derivados sobre productos básicos, mercado externo (Base de datos)</i>	
CAPÍTULO 10: FINANZAS PÚBLICAS	150
10.1. Estado de operaciones del Gobierno Central Presupuestario, mensual	151
10.2. Estado de operaciones del Gobierno Central Total, trimestral	152
CAPÍTULO 11: ECONOMÍA INTERNACIONAL	153
11.1. Crecimiento del producto interno bruto de las principales economías	154
11.2. Índices de precios al consumidor en Estados Unidos, Zona Euro y Japón	155
11.3. Índices de precios al consumidor en América Latina, Europa emergente y Asia emergente	155
11.4. Precios de productos básicos	156
11.5. Precios de productos básicos alimentos	156



11.6. Índices de bolsas externas	157
11.7. Tasas de interés externas	158
11.8. Spreads soberanos: EMBI global spread	158
CAPÍTULO 12: EXPECTATIVAS ECONÓMICAS	159
12.1. Encuesta de expectativas económicas, mensual, distintos indicadores (BCCh)	160
12.2. Encuesta de operadores financieros	160
12.3. Expectativas de inflación (mercado secundario)	161
12.4. Indicador mensual de confianza empresarial(UAI-Icare)	161
12.5. Expectativas económicas, trimestral, distintos indicadores (UCh)	162
12.6. Expectativas económicas, trimestral, síntesis de los resultados (UCh)	162
12.7. Índice de percepción de la economía, por componentes (Ipec)	163
Notas del Boletín Mensual	164

Indicadores Estadísticos

CONTENIDO Y NATURALEZA

La selección y presentación de la información estadística que se incluye en el Boletín Mensual del Banco Central de Chile se presenta de acuerdo con las siguientes orientaciones básicas.

Contenido

La información estadística se ordena en doce capítulos, que facilitan el análisis macroeconómico de la economía chilena. El primer capítulo presenta un resumen de las principales estadísticas de relevancia para Chile, en tanto que los restantes capítulos se concentran en indicadores de la economía nacional e internacional.

Fuentes

La publicación contiene información estadística tanto de fuentes externas —lo que se indica en cada cuadro— como de información elaborada por el propio Banco Central, en cuyo caso no se especifica la fuente. Respecto de las fuentes externas, se privilegia el uso de las fuentes oficiales originales.

Cobertura temporal

En general, los cuadros presentan cifras anuales para los últimos cuatro años calendario y aperturas trimestrales o mensuales para los últimos dos años.

Frecuencia de la información

La frecuencia de los indicadores publicados es mensual, trimestral y/o anual. Ello significa que la publicación de indicadores trimestrales y/o anuales se realizará en aquellas ediciones del Boletín Mensual, para las cuales se tenga disponibilidad de nueva información bajo tal frecuencia. Se exceptúan de lo anterior, los indicadores de cuentas nacionales y de balanza de pagos, los que se presentan mensualmente.

Referencia temporal de indicadores de saldos

Los saldos están referidos a fines del período que corresponda, con excepción de aquellos indicadores para los que se señale en forma específica otra referencia temporal.



Integración a la web

La información contenida en el Boletín Mensual se publica en forma electrónica en la página web del Banco Central (www.bcentral.cl). Asimismo, las series estadísticas pueden ser consultadas para períodos más extensos en la Base de Datos Estadísticos del Banco Central, disponible también en la página web.

Siglas, abreviaturas y signos utilizados

Ahp:	Depósitos de ahorro a plazo
Ahv:	Depósitos de ahorro a la vista
BCD:	Bonos reajustables en dólares licitados por el BCCh
BCP:	Bonos en pesos licitados por el BCCh
BCU:	Bonos en UF licitados por el BCCh
BML:	Bolsa de metales de Londres
BTP:	Bonos en pesos licitados por la Tesorería General de la República
BTU:	Bonos en UF licitados por la Tesorería General de República
C:	Circulante
CAC:	Cooperativas de ahorro y crédito
CDEC:	Centro de despacho económico de carga
CIF:	Acrónimo del término en inglés Cost, Insurance and Freight, «Coste, seguro y flete, puerto de destino convenido»)
D1:	Depósitos en cuenta corriente del sector privado no financiero netos de encaje
D1A:	D1 + Ahv + otros depósitos a la vista del sector privado no financiero netos de canje, descontados de este último los documentos depositados
DEG:	Derecho especial de giro
Dg:	Dinero del sector público no financiero neto de encaje
Dp:	Depósitos a plazo del sector privado
Dpg:	Depósitos a plazo del sector público no financiero
Dv:	Depósitos a la vista distintos de cuentas corrientes
EMBI:	Emerging Markets Bond Index
FCC:	Fondo de compensación de los ingresos del cobre
FEPCDP:	Fondo de estabilización de precios de los combustibles derivados del petróleo
FM:	Fondos mutuos
FOB:	Acrónimo del término en inglés "Free on Board", "franco a bordo, puerto de carga convenido"
FP:	Fondos de pensiones
GWH:	Giga Wattios-hora (10^9 Wh, unidad de energía)
ICARE:	Instituto Chileno de administración racional de empresas
IGPA:	Índice general de precios de acciones
IMACEC:	Indicador mensual de actividad económica
INE:	Instituto Nacional de Estadísticas
INTER-10:	Agrupación de las 10 principales acciones pertenecientes al IPSA que cotizan ADR en el exterior
IPC:	Índice de precios al consumidor
IPCN:	Índice de precios al consumidor de no transables
IPCT:	Índice de precios al consumidor de transables
IPCX:	Índice de precios al consumidor excluyendo los precios de combustibles y frutas y verduras frescas
IPCX1:	IPCX descontados los precios de carnes y pescados frescos, tarifas reguladas, precios indexados y servicios financieros
IPE:	Índice de precios externos relevantes para Chile



IPE-5:	IPE considerando los índices de precio de Canadá, Estados Unidos, Japón, Reino Unido y Zona Euro
IPEC:	Índice de percepción de la economía
IPSA:	Índice de precios selectivo de acciones
IPSFL:	Instituciones privadas sin fines de lucro
IVA:	Impuesto al valor agregado
M1:	$C + D1 + Dv + Ahv$
M2:	$M1 + Dp + Ahp + \text{Cuotas de FM con inversiones en instrumentos de deuda con duración de hasta un año (sector privado no financiero) + Captaciones de Cooperativas de Ahorro y Crédito - Inv. de FM en M2 - Inv. de CAC en M2}''$
M3:	$M2 + \text{Depósitos en moneda extranjera del sector privado} + \text{Documentos del BCCh} + \text{Bonos de Tesorería} + \text{Letras de Crédito} + \text{Resto de cuotas de FM} + \text{Cuotas de ahorro voluntario de AFP} - \text{Inversión de FM en M3} - \text{Inversión de AFP en M3}''$
MCF:	Mercado cambiario formal
PDBC:	Pagarés descontables en pesos licitados por el BCCh
PIB:	Producto Interno Bruto
PPC:	Poder paridad de compra
PRBC:	Pagarés reajustables en UF licitados por el BCCh
PRC:	Pagarés reajustables con pago de cupones licitados por el BCCh en UF
PRD:	Pagarés licitados por el BCCh, reajustables en dólares
SOFOFA:	Sociedad de Fomento Fabril
TCM:	Tipo de cambio multilateral
TCM-5:	TCM considerando las monedas de Canadá, Estados Unidos, Japón, Reino Unido y Zona Euro
TCR:	Tipo de cambio real
TCR-5:	TCR considerando las monedas de Canadá, Estados Unidos, Japón, Reino Unido y Zona Euro
TPM:	Tasa de política monetaria
UAI:	Universidad Adolfo Ibáñez
UCh:	Universidad de Chile
UF:	Unidad de fomento
WTI:	West Texas Intermediate

Signos

0,0:	Cantidad inferior a la mitad del último dígito indicado en la serie
--:	Inexistencia del fenómeno considerado o carencia de significado

Palabras instrumentos

inversión

extranjera

externa

correspondiente

Abreviación

instrum.

invers.

extranj.

ext.

correspon.

intereses	inter.
sociedades	soc.
instituciones sin fines de lucro	ISFL
mercado	mcdo.
transacciones	transac.
patrimonio	patrim.
producción	produc.
adquisición	adquisic.
endeudamiento	endeud.
financieros	financ.
especiales	espec.
situación	situac.
no bancarias	n/bancarias
no financieros	n/financ.
préstamo	prést.
empresas	empr.
devengados	deveng.
variación	variac.
porcentual	porcent.
documentos	dctos.
afectan	afect.
bienes y servicios	Bs. y Ss.
rezagados	rezag.
institucional	inst.
Estados Unidos	EE.UU



I. PRINCIPALES ESTADÍSTICAS MACROECONÓMICAS*

*Para consultas sobre esta información dirigirse a: contacto_bde@bcentral.cl



CUADRO 1.1

Series trimestrales (1)

	2014	2015	2015 III	IV	2016 I	II
Actividad						
PIB (millones de US\$, últimos 12 meses)	258.821	241.164	247.661	241.164	237.867	235.612
Población (millones de personas)	17,8	18,0	--	--	--	--
PIB per cápita (US\$)	14.525	13.362	--	--	--	--
PIB per cápita PPC (US\$, FMI)	22.995	23.460	--	--	--	--
PIB	1,9	2,3	2,5	1,7	2,2	1,5
PIB (desestacionalizado)	1,8	2,3	2,8	1,8	1,9	1,3
Demanda interna	-0,3	2,0	3,7	1,4	1,1	1,4
Consumo	2,8	2,5	3,0	2,4	2,9	2,6
Formación bruta de capital fijo	-4,2	-1,5	4,3	-1,3	1,1	2,7
Formación bruta de capital fijo (% PIB, últimos 12 meses)	24,6	23,7	23,9	23,7	23,6	23,7
Exportación de bienes y servicios	1,1	-1,9	-1,4	-0,9	0,9	1,2
Importación de bienes y servicios	-5,7	-2,8	1,7	-1,8	-3,2	0,6
Términos de intercambio	-1,8	-4,5	-6,6	-4,6	-2,7	-1,5
Sector Externo						
Cuenta corriente (% PIB, últimos 12 meses)	-1,3	-2,1	-1,6	-2,1	-2,0	-2,1
Exportación de bienes (millones de US\$, fob)(2)	74.924	62.232	14.457	14.890	15.071	14.850
Exportación de bienes (volumen)	1,8	-2,0	-3,0	-2,3	0,1	0,9
Mineras	1,5	-0,1	-2,8	2,7	1,8	-5,0
Cobre	1,4	-0,3	-3,2	3,2	2,5	-6,3
Industriales	4,2	-6,0	-4,1	-8,0	-1,0	6,9
Agrícolas	-7,6	4,5	8,2	-5,3	-5,9	13,2
Importación de bienes (millones de US\$, fob)	68.580	58.738	15.449	14.825	12.923	13.113
Importación de bienes (volumen)(3)	-6,6	-3,1	0,4	-2,3	-4,2	0,3
Consumo	-7,4	-3,6	1,6	1,5	-6,8	2,2
Intermedios no combustibles	-2,4	-1,1	2,2	-2,5	-7,7	-2,9
Combustibles y lubricantes	-4,9	-2,3	-9,3	-5,1	0,4	-2,0
Capital	-14,5	-7,8	4,8	-5,2	8,9	10,9
RIN (% PIB, últimos 12 meses) (4)	16,6	17,4	17,3	17,4	16,7	16,2
Reservas internacionales (millones de US\$)	40.447	38.643	38.245	38.643	39.553	39.694
RIN / Deuda externa corto plazo residual	1,1	0,9	0,9	0,9	0,9	--
Deuda externa total (% PIB, últimos 12 meses)	61,6	69,9	71,0	69,9	67,4	65,9
Deuda externa total (millones de US\$)	149.652	155.656	156.569	155.656	159.733	161.508
Posición de inversión internacional (% PIB)	-14,9	-20,3	-20,4	-20,3	-20,5	-20,6
Cuentas Fiscales						
Balance total Gobierno Central (% PIB, últimos 12 meses)	-1,6	-1,4	-0,5	-1,4	0,5	-0,5
Deuda bruta Gobierno Central (% PIB)	15,1	17,5	17,1	17,5	18,2	--
Deuda neta Gobierno Central (% PIB)	-4,4	-3,5	-4,8	-3,5	-2,3	--
Deuda bruta Banco Central (% PIB)	13,7	12,9	13,1	12,9	12,7	--
Deuda neta Banco Central (% PIB)	-3,1	-4,6	-4,4	-4,6	-4,2	--
Deuda bruta consolidada (% PIB)	27,9	30,2	29,2	30,2	30,6	--
Deuda neta consolidada (% PIB)	-7,5	-8,1	-9,2	-8,1	-6,4	--
Condiciones Externas						
PIB mundial PPC	3,3	--	3,2	--	--	--
PIB socios comerciales	3,0	--	3,1	--	--	--

Fuente: Comité de Inversiones Extranjeras, Banco Central de Chile, Instituto Nacional de Estadísticas, Dirección de Presupuestos del Ministerio de Hacienda, Bloomberg y FMI.

CUADRO 1.2
Series mensuales (1)

	2014	2015	2016 I	II	2016 may	jun	jul	ago
Actividad y Empleo								
Imacec	1,9	2,3	2,2	1,5	2,2	1,0	0,5	--
Imacec Desestacionalizado	1,8	2,3	1,0	-0,4	0,7	0,1	0,1	--
Producción Manufacturera (INE)	-1,2	-0,6	-0,1	-0,4	2,1	-2,2	-4,4	--
Producción minera (INE)	1,0	-0,6	-2,0	-5,9	-5,7	-5,7	-0,4	--
Generación de energía eléctrica (CDEC)	2,6	2,6	4,5	3,5	4,5	2,9	1,2	1,3
Ventas del comercio (INE)	2,5	2,5	4,0	3,1	0,5	1,0	4,6	--
Ventas del comercio (CNC)	1,2	0,6	1,4	0,7	-4,2	-1,8	6,4	--
Venta de autos nuevos (ANAC)	-10,7	-16,4	10,2	4,7	13,3	4,4	1,3	0,7
Venta de viviendas nuevas, nacional (CChC)	-7,3	24,9	-33,9	--	--	--	--	--
Venta de viviendas nuevas, Gran Santiago	-6,7	26,8	-41,4	-39,2	-42,0	-39,6	--	--
Fuerza de trabajo (2)	1,8	1,3	1,4	1,5	1,5	1,5	1,8	--
Empleo (2)	1,4	1,5	1,3	1,1	1,3	1,1	1,2	--
Tasa de desempleo	6,0	5,8	6,3	6,9	6,8	6,9	7,1	--
Precios								
IPC (a/a) (3)	4,4	4,3	4,7	4,2	4,2	4,2	4,0	3,4
IPCX (a/a) (3)	4,0	5,3	4,8	4,4	4,4	4,1	4,2	3,9
IPCX1 (a/a) (3)	3,8	4,9	4,5	3,9	3,9	3,8	3,8	3,5
IPC (m/m) (3)	--	--	--	--	0,2	0,4	0,2	0,0
IPCX (m/m) (3)	--	--	--	--	-0,1	0,2	0,4	0,1
IPCX1 (m/m) (3)	--	--	--	--	-0,1	0,3	0,3	0,2
Costo de la mano de obra (nominal; a/a) (4)	7,0	6,7	6,3	5,9	5,9	6,0	5,4	--
Tipo de cambio								
Tipo de cambio nominal (\$/US\$)	570,0	654,2	702,1	677,7	681,9	681,1	657,6	658,9
Tipo de cambio nominal (1)	15,2	14,8	12,4	9,7	12,2	8,1	1,1	-4,2
Tipo de cambio nominal multilateral (1)	11,0	3,9	3,2	4,1	6,0	2,7	-3,3	-6,1
Tipo de cambio real (1986=100)	98,1	97,2	96,7	95,8	96,3	96,4	92,6	93,4
Tipo de cambio real (1)	9,0	-0,9	-0,3	1,8	3,6	0,8	-4,9	-6,9
Sector Externo								
Reservas internacionales netas (millones de US\$)	40.447	38.643	39.553	39.694	39.848	39.694	39.427	39.077
Exportación de bienes (millones de US\$, fob)(5)	74.924	62.232	15.071	14.850	5.128	4.656	4.519	4.788
Exportación de bienes (fob)	-1,9	-16,9	-11,0	-6,9	3,2	-12,1	-9,1	1,5
Importación de bienes (millones de US\$, fob)	68.580	58.738	12.923	13.113	4.549	4.303	4.609	5.062
Importación de bienes (fob)	-8,2	-14,4	-12,0	-4,8	6,3	-9,2	-14,0	0,5
Consumo (cif)	-8,0	-8,6	-10,0	0,6	11,4	0,6	-11,2	0,1
Intermedios no combustibles (cif)	-3,4	-6,5	-16,2	-7,2	2,9	-12,0	-20,0	-0,4
Combustibles y lubricantes (cif)	-9,5	-41,5	-33,9	-26,8	-21,0	-27,9	-17,0	5,5
Capital (cif)	-15,3	-9,6	10,3	8,9	27,4	-0,8	-2,7	0,7
Indicadores Financieros								
Tasa de Interés de Política Monetaria (%)	3,8	3,1	3,5	3,5	3,5	3,5	3,5	3,5
BCP 5 años	4,4	4,1	4,2	4,2	4,2	4,2	4,1	4,0
BCP 10 años	4,7	4,5	4,5	4,5	4,5	4,5	4,4	4,3
M1 (nominal, promedio)	15,3	10,7	9,8	5,0	6,3	5,0	5,5	4,6
M2 (nominal, promedio)	9,3	9,8	12,5	9,1	10,8	9,1	9,3	7,0
M3 (nominal, promedio)	11,1	11,5	11,5	10,3	10,7	10,3	10,4	8,8
IPSA	4,1	-4,4	0,5	2,5	-2,7	2,5	6,4	7,3
IPSA (01/01/2003=1.000)	3.851,0	3.680,2	3.937,5	3.995,9	3.934,7	3.995,9	4.117,5	4.119,3
Colocaciones reales totales (saldo)	4,9	5,7	5,5	5,1	5,6	5,1	4,7	5,2
Condiciones Externas								
Precio del cobre (US\$ / lb, BML)	3,1	2,5	2,1	2,1	2,1	2,1	2,2	2,2
Precio del petróleo (US\$ / barril, WTI)	93,1	48,7	33,2	45,5	46,7	48,8	44,7	44,8
Spread EMBI Chile (puntos base)	142,6	185,6	256,3	202,3	201,0	206,0	177,0	164,0
Bono del gobierno de EE.UU. a diez años (promedio, %)	2,5	2,1	1,9	1,7	1,8	1,6	1,5	1,6

Fuente: Banco Central de Chile, Instituto Nacional de Estadísticas, Dirección de Presupuestos del Ministerio de Hacienda, CNC(Cámara Nacional de Comercio), CChC (Cámara Chilena de la Construcción), Anac (Asociación Nacional Automotriz de Chile), Bolsa de Comercio de Santiago, Bloomberg.

II. CUENTAS NACIONALES*

*Para consultas sobre esta información dirigirse a: cuentasnacionales@bcentral.cl

PIB, Ingreso y Gasto



CUADRO 2.1 Indicador mensual de actividad económica (Imacec)

Volumen a precios del año anterior encadenado (Promedio 2008=100)

		Imacec (1)			Imacec Minero (2)			Imacec No Minero (3)			Imacec a costo de factores (4)		
		Índice	Variación porcentual		Índice	Variación porcentual		Índice	Variación porcentual		Índice	Variación porcentual	
			12 meses	Acumulada en el período (5)		12 meses	Acumulada en el período (5)		12 meses	Acumulada en el período (5)		12 meses	Acumulada en el período (5)
2012	Prom.	116,8	5,5	5,5	98,8	3,8	3,8	120,2	5,7	5,7	116,0	5,3	5,3
2013	Prom.	121,5	4,0	4,0	104,3	5,5	5,5	124,7	3,7	3,7	120,5	4,0	4,0
2014	Prom.	123,7	1,9	1,9	106,9	2,5	2,5	126,9	1,8	1,8	122,8	1,9	1,9
2015	Prom.	126,6	2,3	2,3	106,7	-0,2	-0,2	130,3	2,6	2,6	125,7	2,3	2,3
2014	Ago	121,6	0,4	2,0	105,5	-0,8	3,9	124,6	0,6	1,8	120,4	0,3	2,1
	Sep	120,6	1,4	2,0	105,7	-0,8	3,4	123,5	1,8	1,8	119,6	1,4	2,0
	Oct	126,4	1,6	1,9	112,0	0,4	3,0	129,3	1,8	1,8	125,4	1,6	2,0
	Nov	127,4	0,8	1,8	108,8	-3,7	2,4	130,9	1,5	1,7	126,5	0,8	1,8
	Dic	134,8	2,4	1,9	119,1	3,6	2,5	137,9	2,3	1,8	133,0	2,6	1,9
2015	Ene	124,3	3,5	3,5	111,3	10,1	10,1	126,9	2,6	2,6	123,7	3,6	3,6
	Feb	116,9	2,4	3,0	97,1	-0,4	5,0	120,5	2,8	2,7	116,1	2,4	3,0
	Mar	130,7	2,3	2,7	105,3	-0,1	3,2	135,2	2,6	2,7	130,1	2,4	2,8
	Abr	127,3	2,6	2,7	104,1	0,3	2,5	131,4	2,9	2,7	126,9	2,5	2,7
	May	126,5	1,4	2,4	111,2	-0,0	1,9	129,5	1,5	2,5	125,9	1,4	2,5
	Jun	125,1	2,9	2,5	112,8	4,2	2,3	127,6	2,7	2,5	124,4	2,9	2,5
	Jul	125,3	3,1	2,6	102,7	-2,0	1,7	129,4	3,8	2,7	124,2	2,9	2,6
	Ago	123,5	1,6	2,5	98,1	-7,0	0,6	128,0	2,7	2,7	122,3	1,6	2,5
	Sep	124,1	2,9	2,5	105,9	0,1	0,6	127,5	3,2	2,8	123,1	2,9	2,5
	Oct	127,8	1,1	2,4	109,6	-2,1	0,3	131,2	1,5	2,6	126,6	0,9	2,3
	Nov	129,9	1,9	2,3	105,4	-3,1	-0,0	134,2	2,6	2,6	128,9	1,9	2,3
	Dic	137,7	2,1	2,3	117,1	-1,7	-0,2	141,6	2,6	2,6	135,8	2,2	2,3
2016	Ene	125,6	1,1	1,1	101,8	-8,5	-8,5	129,8	2,2	2,2	125,0	1,1	1,1
	Feb	120,6	3,1	2,1	98,6	1,5	-3,8	124,5	3,3	2,7	119,8	3,3	2,1
	Mar	133,8	2,4	2,2	107,3	1,9	-1,9	138,3	2,3	2,6	133,4	2,5	2,3
	Abr	129,0	1,4	2,0	98,2	-5,6	-2,8	134,0	2,0	2,4	128,8	1,4	2,1
	May	129,4	2,2	2,0	109,2	-1,8	-2,6	133,1	2,7	2,5	128,9	2,4	2,1
	Jun	126,3	1,0	1,9	102,5	-9,1	-3,8	130,5	2,3	2,5	125,5	0,9	1,9
	Jul	125,9	0,5	1,7	99,5	-3,1	-3,7	130,4	0,8	2,2	124,8	0,4	1,7

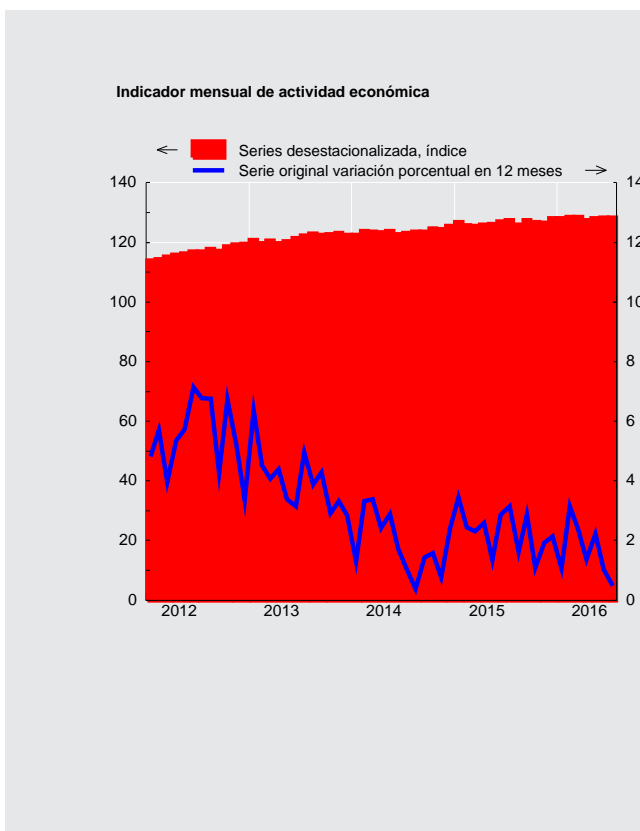



CUADRO 2.2 Indicador mensual de actividad económica (Imacec), desestacionalizada

Volumen a precios del año anterior encadenado (Promedio 2008=100) (1)

	Imacec			Imacec Minero			Imacec No Minero			Imacec a costo de factores		
	Índice	Variación porcentual		Índice	Variación porcentual		Índice	Variación porcentual		Índice	Variación porcentual	
		Mes	12 meses		Mes	12 meses		Mes	12 meses		Mes	12 meses
2012 Prom.	116,8	--	5,5	98,6	--	3,8	120,2	--	5,8	115,9	--	5,4
2013 Prom.	121,5	--	4,0	104,2	--	5,6	124,8	--	3,8	120,6	--	4,0
2014 Prom.	123,7	--	1,8	106,8	--	2,6	126,9	--	1,7	122,8	--	1,8
2015 Prom.	126,6	--	2,3	106,6	--	-0,2	130,3	--	2,6	125,6	--	2,3
2014 Ago	123,6	0,3	0,6	105,8	-2,9	-0,6	127,0	0,8	0,8	122,6	0,2	0,6
Sep	123,6	0,0	1,0	106,1	0,3	-0,8	127,0	-0,0	1,2	122,8	0,1	0,9
Oct	124,6	0,7	1,5	105,9	-0,2	0,4	128,1	0,9	1,7	123,7	0,8	1,6
Nov	124,4	-0,2	1,1	105,1	-0,7	-3,7	127,9	-0,1	1,8	123,5	-0,2	1,1
Dic	125,6	1,0	2,6	107,9	2,6	3,6	128,9	0,8	2,4	124,7	1,0	2,7
2015 Ene	126,7	0,9	3,5	115,6	7,2	10,0	129,1	0,2	2,7	125,9	0,9	3,7
Feb	125,8	-0,7	1,7	109,2	-5,6	-0,6	129,0	-0,1	2,0	124,7	-0,9	1,6
Mar	125,4	-0,3	1,5	106,1	-2,8	-0,2	129,0	0,0	1,7	124,4	-0,2	1,4
Abr	125,9	0,4	2,1	106,9	0,7	0,5	129,5	0,4	2,3	125,0	0,4	2,1
May	126,1	0,1	1,8	107,8	0,8	-0,0	129,5	0,0	2,0	125,2	0,2	1,8
Jun	126,9	0,7	3,4	111,0	3,0	4,0	130,0	0,4	3,3	126,0	0,7	3,5
Jul	127,4	0,4	3,4	106,6	-4,0	-2,1	131,2	0,9	4,1	126,4	0,3	3,2
Ago	125,9	-1,1	1,9	98,6	-7,6	-6,8	130,7	-0,4	3,0	124,9	-1,1	1,9
Sep	127,4	1,2	3,1	106,2	7,8	0,1	131,3	0,4	3,4	126,6	1,3	3,1
Oct	126,7	-0,6	1,7	103,8	-2,3	-2,0	130,9	-0,3	2,2	125,7	-0,7	1,6
Nov	126,5	-0,2	1,7	102,1	-1,7	-2,9	130,9	0,0	2,3	125,6	-0,1	1,7
Dic	128,1	1,3	2,0	105,8	3,7	-1,9	132,2	1,0	2,5	127,3	1,3	2,1
2016 Ene	128,1	-0,0	1,1	105,7	-0,2	-8,6	132,1	-0,0	2,3	127,3	-0,0	1,1
Feb	128,5	0,3	2,2	110,3	4,4	1,0	132,0	-0,1	2,4	127,6	0,2	2,3
Mar	128,5	-0,0	2,4	107,9	-2,2	1,7	132,3	0,2	2,5	127,5	-0,0	2,5
Abr	127,3	-0,9	1,1	101,2	-6,3	-5,4	131,8	-0,4	1,8	126,5	-0,8	1,2
May	128,2	0,7	1,7	106,0	4,7	-1,7	132,1	0,3	2,0	127,5	0,8	1,8
Jun	128,2	0,1	1,0	100,8	-4,9	-9,2	132,9	0,5	2,2	127,2	-0,2	0,9
Jul	128,3	0,1	0,7	103,1	2,4	-3,2	132,6	-0,2	1,1	127,2	0,0	0,7



CUADRO 2.3 Producto interno bruto (PIB), trimestral, volumen a precios del año anterior encadenado (1)

(Millones de pesos encadenados) (2)

	PIB total	Variación porcentual respecto de igual período del año anterior	PIB desestacionalizado (3)	Variación porcentual respecto del período anterior
2012	109.627.615	5,5	109.615.489	5,5
2013	113.987.063	4,0	114.034.578	4,0
2014	116.125.911	1,9	116.108.118	1,8
2015	118.803.272	2,3	118.799.757	2,3
2014 III	28.443.706	0,9	28.975.599	0,1
IV	30.395.700	1,6	29.280.871	1,1
2015 I	29.087.173	2,7	29.564.190	1,0
II	29.629.227	2,3	29.637.257	0,2
III	29.166.216	2,5	29.792.435	0,5
IV	30.920.656	1,7	29.805.875	0,0
2016 I	29.720.728	2,2	30.128.467	1,1
II	30.085.852	1,5	30.020.133	-0,4

Producto interno bruto (variación porcentual)

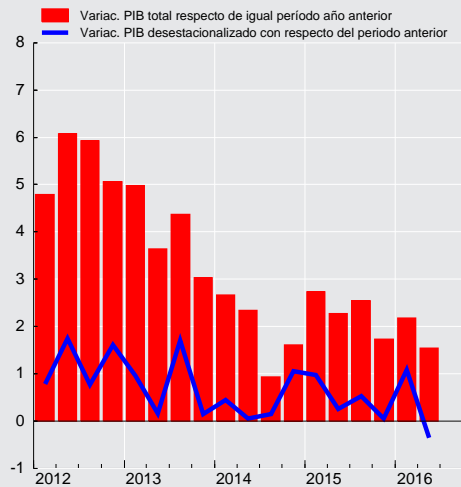



CUADRO 2.4
Gasto del producto interno bruto, trimestral, precios corrientes (1)
(Millones de pesos)

	2014		2015				2016	
	III	IV	I	II	III	IV	I	II
Demanda interna	36.294.956	39.615.542	37.864.794	37.901.419	40.034.778	42.140.086	40.199.304	40.191.941
Consumo total	28.489.936	31.262.113	28.703.022	29.605.065	31.007.730	33.378.412	30.768.133	31.757.420
Consumo de hogares e IPSFL (2)	23.981.944	25.527.270	23.797.291	24.455.404	25.916.177	27.421.600	25.679.335	26.062.097
Bienes durables	2.229.108	2.667.012	2.223.855	2.307.882	2.492.825	2.996.319	2.508.029	2.524.109
Bienes no durables	9.869.661	10.737.603	9.944.301	9.677.107	10.672.867	11.406.638	10.734.246	10.156.070
Servicios	11.883.175	12.122.655	11.629.134	12.470.415	12.750.485	13.018.642	12.437.061	13.381.918
Consumo de Gobierno	4.507.992	5.734.844	4.905.731	5.149.661	5.091.553	5.956.813	5.088.798	5.695.324
Variación de existencias	-309.796	-917.588	653.382	-110.209	-74.628	-929.621	280.264	-722.461
Formación bruta de capital fijo	8.114.816	9.271.016	8.508.389	8.406.563	9.101.676	9.691.294	9.150.907	9.156.982
Construcción y otras obras	5.407.965	5.908.862	5.819.030	5.824.638	5.857.904	6.258.939	6.101.365	6.023.878
Maquinaria y equipos	2.706.851	3.362.155	2.689.359	2.581.925	3.243.771	3.432.355	3.049.542	3.133.103
Exportación de bienes y servicios	11.727.008	12.700.124	12.264.490	11.322.204	11.426.442	12.208.779	12.425.329	11.678.608
Exportación de bienes	10.296.225	11.035.011	10.647.133	9.883.219	9.798.991	10.384.362	10.692.205	10.095.576
Agropecuario-silvícola-pesca	444.107	507.164	1.299.104	963.221	539.376	552.058	1.514.528	1.083.086
Minería	5.628.957	6.071.527	5.361.423	5.311.738	5.011.002	5.643.984	5.167.526	5.000.925
Cobre	5.176.592	5.634.566	4.979.149	4.936.775	4.606.202	5.228.471	4.815.849	4.508.679
Resto	452.365	436.961	382.274	374.963	404.800	415.512	351.677	492.246
Industria	4.223.160	4.456.320	3.986.607	3.608.260	4.248.613	4.188.320	4.010.151	4.011.564
Exportación de servicios	1.430.783	1.665.113	1.617.356	1.438.986	1.627.451	1.824.417	1.733.124	1.583.032
Importación de bienes y servicios	11.920.987	12.715.326	11.441.378	10.687.731	12.833.080	12.690.082	11.440.731	11.124.058
Importación de bienes	10.523.100	11.043.359	9.779.192	9.081.924	11.086.006	10.964.420	9.647.272	9.433.507
Agropecuario-silvícola-pesca	187.299	218.722	185.528	118.673	204.377	208.431	138.581	157.418
Minería	1.351.241	1.132.316	812.208	868.554	783.947	710.521	606.106	746.517
Industria	8.984.561	9.692.322	8.781.457	8.094.697	10.097.682	10.045.467	8.902.585	8.529.572
Importación de servicios	1.397.887	1.671.966	1.662.186	1.605.807	1.747.074	1.725.662	1.793.459	1.690.551
PIB	36.100.977	39.600.340	38.687.906	38.535.892	38.628.140	41.658.783	41.183.902	40.746.491
Tasa de inversión en capital fijo	22,5	23,4	22,0	21,8	23,6	23,3	22,2	22,5
Tasa de inversión total	21,6	21,1	23,7	21,5	23,4	21,0	22,9	20,7

CUADRO 2.5
Deflactor del gasto del producto interno bruto, trimestral (1)
(Variación porcentual respecto de igual periodo del año anterior)

	2014		2015				2016	
	III	IV	I	II	III	IV	I	II
Demanda interna	5,7	7,8	6,4	5,8	6,4	4,9	5,0	4,6
Consumo total	5,2	6,7	6,1	5,6	5,6	4,3	4,2	4,5
Consumo de hogares e IPSFL (2)	5,6	6,2	5,7	5,6	5,9	5,5	5,2	4,8
Bienes durables	6,0	6,4	7,5	8,4	9,6	9,7	8,5	6,1
Bienes no durables	7,1	7,8	6,6	5,8	6,2	5,2	5,2	5,0
Servicios	4,4	4,6	4,7	4,8	5,0	4,8	4,5	4,4
Consumo de Gobierno	3,4	9,5	7,4	6,4	4,7	-1,0	-0,6	3,3
Formación bruta de capital fijo	8,5	9,7	7,7	5,8	7,6	5,9	6,4	6,1
Construcción y otras obras	7,0	8,2	5,9	4,2	4,6	3,3	3,6	3,6
Maquinaria y equipos	11,6	12,7	11,5	9,6	13,3	11,5	12,3	10,6
Exportación de bienes y servicios	8,8	7,6	-1,4	-4,1	-1,1	-3,0	0,4	1,9
Exportación de bienes	9,7	7,8	-1,5	-5,0	-2,1	-3,9	0,2	1,5
Agropecuario-silvícola-pesca	6,4	16,5	-9,1	1,2	12,4	14,7	23,7	0,0
Minería	5,0	2,5	-3,1	-9,1	-8,4	-9,5	-5,4	-0,8
Cobre	6,1	4,0	-1,9	-8,0	-8,1	-10,1	-5,7	-2,5
Resto	-6,6	-12,8	-16,3	-21,0	-12,7	-2,4	-1,5	19,5
Industria	15,5	13,3	4,5	0,7	4,5	1,6	1,3	4,4
Exportación de servicios	3,1	6,1	-1,1	1,9	5,1	2,7	2,2	3,7
Importación de bienes y servicios	8,0	13,6	2,0	-1,2	5,8	1,7	3,3	3,5
Importación de bienes	8,5	13,4	1,0	-2,1	5,4	1,8	2,8	3,2
Agropecuario-silvícola-pesca	8,9	11,2	8,5	3,7	5,7	4,9	9,7	12,8
Minería	10,7	-4,6	-34,9	-34,1	-34,0	-25,6	-24,3	-16,7
Industria	8,3	16,2	6,3	3,2	10,6	4,2	4,8	4,5
Importación de servicios	4,7	14,4	7,9	4,2	9,3	0,8	5,9	4,8
PIB	5,9	6,0	5,1	4,6	4,3	3,4	4,2	4,1



CUADRO 2.6
Gasto del producto interno bruto, anual, precios corrientes (1)
(Millones de pesos)

	2012	2013	2014	2015
Demanda interna	129.283.512	138.298.448	146.254.553	157.941.076
Consumo total	96.338.960	104.759.109	113.552.915	122.694.230
Consumo de hogares e IPSFL (2)	80.664.656	87.538.856	94.355.975	101.590.471
Bienes durables	7.907.886	8.977.906	9.225.809	10.020.882
Bienes no durables	33.204.546	35.651.077	38.752.121	41.700.913
Servicios	39.552.225	42.909.872	46.378.044	49.868.676
Consumo de Gobierno	15.674.304	17.220.253	19.196.940	21.103.758
Variación de existencias	1.900.061	855.482	-1.262.573	-461.076
Formación bruta de capital fijo	31.044.491	32.683.857	33.964.211	35.707.922
Construcción y otras obras	19.097.361	20.778.013	22.308.285	23.760.511
Maquinaria y equipos	11.947.131	11.905.844	11.655.926	11.947.411
Exportación de bienes y servicios	44.265.706	44.319.090	49.312.861	47.221.915
Exportación de bienes	37.905.101	37.891.972	42.802.094	40.713.705
Agropecuario-silvícola-pesca	2.451.848	2.751.253	3.172.831	3.353.758
Minería	22.488.073	21.665.588	23.109.062	21.328.147
Cobre	20.392.974	19.808.245	21.332.263	19.750.597
Resto	2.095.098	1.857.343	1.776.800	1.577.549
Industria	12.965.180	13.475.131	16.520.201	16.031.800
Exportación de servicios	6.360.605	6.427.118	6.510.766	6.508.210
Importación de bienes y servicios	44.521.666	45.387.962	47.999.305	47.652.270
Importación de bienes	38.895.889	39.269.742	41.589.015	40.911.541
Agropecuario-silvícola-pesca	579.805	609.740	661.522	717.009
Minería	4.848.699	4.768.478	5.118.020	3.175.230
Industria	33.467.385	33.891.523	35.809.472	37.019.303
Importación de servicios	5.625.777	6.118.221	6.410.291	6.740.729
PIB	129.027.553	137.229.576	147.568.108	157.510.721
Tasa de inversión en capital fijo	24,1	23,8	23,0	22,7
Tasa de inversión total	25,5	24,4	22,2	22,4

CUADRO 2.7
Deflactor del gasto del producto interno bruto, anual (1)
(Variación porcentual respecto de igual periodo del año anterior)

	2012	2013	2014	2015
Demanda interna	2,5	3,3	6,1	5,8
Consumo total	2,8	3,4	5,4	5,4
Consumo de hogares e IPSFL (2)	2,7	2,9	5,3	5,7
Bienes durables	-0,6	0,8	5,7	8,9
Bienes no durables	3,1	2,9	6,5	5,9
Servicios	3,1	3,3	4,2	4,8
Consumo de Gobierno	3,0	6,1	6,1	3,9
Formación bruta de capital fijo	2,5	3,0	8,5	6,8
Construcción y otras obras	4,9	3,9	6,1	4,5
Maquinaria y equipos	-1,1	1,5	13,3	11,6
Exportación de bienes y servicios	-4,2	-3,1	10,1	-2,4
Exportación de bienes	-5,6	-3,8	10,7	-3,1
Agropecuario-silvícola-pesca	3,4	5,5	22,9	0,4
Minería	-7,8	-8,3	5,2	-7,6
Cobre	-7,7	-8,3	6,2	-7,1
Resto	-8,6	-7,5	-6,4	-13,2
Industria	-3,2	2,5	17,2	2,9
Exportación de servicios	4,8	1,3	6,3	2,1
Importación de bienes y servicios	0,4	-0,1	12,1	2,2
Importación de bienes	0,3	-0,5	12,3	1,7
Agropecuario-silvícola-pesca	-3,0	7,1	9,2	5,4
Minería	0,5	-10,2	9,3	-32,3
Industria	0,4	1,0	12,8	6,2
Importación de servicios	0,6	2,0	10,6	5,3
PIB	0,9	2,3	5,6	4,3

**CUADRO 2.8****Gasto del producto interno bruto, trimestral, volumen a precios del año anterior encadenado (1)**

(Millones de pesos encadenados) (2)(3)

	2014		2015			2016		
	III	IV	I	II	III	IV	I	II
Demanda interna	29.730.834	31.345.685	29.138.471	29.996.805	30.816.234	31.796.445	29.469.557	30.413.853
Consumo total	23.265.503	24.682.895	21.801.909	23.337.527	23.970.767	25.277.736	22.428.966	23.954.814
Consumo de hogares e IPSFL (4)	19.673.307	20.700.547	19.143.716	19.428.143	20.070.664	21.081.699	19.635.049	19.755.557
Bienes durables	2.156.878	2.584.279	2.059.185	2.145.890	2.199.995	2.645.645	2.140.556	2.212.435
Bienes no durables	7.975.520	8.520.163	7.971.777	7.601.741	8.119.626	8.603.071	8.176.127	7.597.765
Servicios	9.545.112	9.664.963	9.114.622	9.685.313	9.756.871	9.899.944	9.325.946	9.958.881
Consumo de Gobierno	3.606.226	3.976.693	2.760.410	3.883.942	3.888.592	4.173.341	2.881.384	4.156.547
Formación bruta de capital fijo	6.731.278	7.499.786	6.945.955	6.773.546	7.017.474	7.405.185	7.019.343	6.954.106
Construcción y otras obras	4.224.494	4.541.983	4.535.409	4.517.066	4.375.590	4.659.458	4.589.406	4.507.416
Maquinaria y equipos	2.448.839	2.930.261	2.328.497	2.162.616	2.589.343	2.684.092	2.351.843	2.372.218
Exportación de bienes y servicios	10.090.892	10.656.737	10.471.142	10.180.686	9.946.580	10.561.116	10.561.212	10.305.688
Exportación de bienes	8.678.443	9.099.148	8.925.955	8.797.675	8.432.638	8.912.858	8.945.517	8.851.067
Agropecuario-silvícola-pesca	367.618	354.601	990.604	676.520	397.296	336.396	933.763	760.374
Minería	4.662.022	4.932.863	4.408.062	4.860.009	4.532.376	5.064.599	4.489.550	4.610.675
Cobre	4.286.320	4.527.514	4.048.635	4.478.954	4.148.667	4.671.317	4.151.607	4.196.524
Resto	378.773	407.905	363.575	385.102	388.464	397.367	339.506	422.965
Industria	3.730.041	3.892.704	3.517.386	3.275.481	3.591.445	3.599.317	3.493.533	3.489.712
Exportación de servicios	1.377.856	1.526.193	1.515.139	1.339.096	1.491.086	1.629.014	1.589.394	1.420.939
Importación de bienes y servicios	11.599.131	11.726.558	10.525.944	10.546.677	11.800.535	11.509.653	10.192.133	10.609.181
Importación de bienes	10.412.502	10.392.224	9.232.661	9.272.180	10.411.520	10.132.361	8.860.502	9.329.043
Agropecuario-silvícola-pesca	200.169	213.638	187.865	120.568	206.692	194.076	127.891	141.759
Minería	1.409.134	1.397.240	1.299.727	1.384.967	1.237.957	1.177.787	1.281.143	1.428.709
Industria	8.699.297	8.677.609	7.660.623	7.685.898	8.840.628	8.633.337	7.408.535	7.749.873
Importación de servicios	1.251.374	1.382.018	1.324.427	1.308.218	1.431.110	1.415.694	1.349.185	1.314.130
PIB	28.443.706	30.395.700	29.087.173	29.629.227	29.166.216	30.920.656	29.720.728	30.085.852
Tasa de inversión en capital fijo	23,7	24,7	23,9	22,9	24,1	23,9	23,6	23,1
Tasa de inversión total	22,5	21,6	25,1	22,3	23,3	20,8	23,5	21,3
Variación de existencias / PIB (5)	-0,4	-0,8	-0,9	-0,5	-0,4	-0,4	-0,6	-0,9

CUADRO 2.9**Variación del gasto del producto interno bruto, trimestral, volumen a precios del año anterior encadenado (1)**

(Variación porcentual respecto de igual período del año anterior)

	2014		2015			2016		
	III	IV	I	II	III	IV	I	II
Demanda interna	-0,7	-0,5	1,0	2,0	3,7	1,4	1,1	1,4
Consumo total	3,0	1,3	2,5	2,2	3,0	2,4	2,9	2,6
Consumo de hogares e IPSFL (2)	2,2	1,3	2,2	1,5	2,0	1,8	2,6	1,7
Bienes durables	-4,6	-5,0	-4,9	-1,1	2,0	2,4	4,0	3,1
Bienes no durables	2,1	1,5	2,5	1,2	1,8	1,0	2,6	-0,1
Servicios	3,6	2,6	3,4	2,3	2,2	2,4	2,3	2,8
Consumo de Gobierno	7,0	1,4	4,5	5,6	7,8	4,9	4,4	7,0
Formación bruta de capital fijo	-10,5	1,6	-3,3	-5,5	4,3	-1,3	1,1	2,7
Construcción y otras obras	-1,8	1,5	-0,1	1,8	3,6	2,6	1,2	-0,2
Maquinaria y equipos	-24,6	1,7	-9,6	-19,3	5,7	-8,4	1,0	9,7
Exportación de bienes y servicios	-2,7	1,9	1,1	-6,2	-1,4	-0,9	0,9	1,2
Exportación de bienes	-0,5	3,2	2,6	-4,9	-2,8	-2,0	0,2	0,6
Agropecuario-silvícola-pesca	-1,8	13,7	20,8	-8,3	8,1	-5,1	-5,7	12,4
Minería	-4,3	0,3	-2,0	1,4	-2,8	2,7	1,8	-5,1
Cobre	-4,6	-0,4	-2,4	0,8	-3,2	3,2	2,5	-6,3
Resto	-0,6	7,8	2,3	7,7	2,6	-2,6	-6,6	9,8
Industria	7,4	8,3	2,8	-13,3	-3,7	-7,5	-0,7	6,5
Exportación de servicios	-15,6	-6,2	-7,0	-14,8	8,2	6,7	4,9	6,1
Importación de bienes y servicios	-7,2	-4,8	-4,1	-7,3	1,7	-1,8	-3,2	0,6
Importación de bienes	-5,9	-4,2	-3,6	-7,1	-0,0	-2,5	-4,0	0,6
Agropecuario-silvícola-pesca	5,6	11,1	13,8	8,7	3,3	-9,2	-31,9	17,6
Minería	3,4	5,6	2,2	-6,8	-12,1	-15,7	-1,4	3,2
Industria	-7,5	-5,9	-4,7	-7,3	1,6	-0,5	-3,3	0,8
Importación de servicios	-15,6	-8,3	-7,1	-8,4	14,4	2,4	1,9	0,5
PIB	0,9	1,6	2,7	2,3	2,5	1,7	2,2	1,5

**CUADRO 2.10****Contribución del gasto del producto interno bruto, trimestral, volumen a precios del año anterior encadenado**

(Contribución porcentual respecto de igual período del año anterior) (1)/(2)

	2014 III	IV	2015 I	II	III	IV	2016 I	II
Demanda interna	-0,7	-0,5	1,0	2,0	3,7	1,5	1,1	1,4
Consumo total	2,3	1,1	1,8	1,7	2,4	1,9	2,1	2,0
Consumo de hogares e IPSFL (3)	1,4	0,9	1,4	0,9	1,3	1,2	1,6	1,0
Bienes durables	-0,3	-0,4	-0,3	-0,1	0,1	0,2	0,2	0,2
Bienes no durables	0,6	0,4	0,6	0,3	0,5	0,3	0,7	-0,0
Servicios	1,2	0,8	1,1	0,7	0,7	0,7	0,7	0,9
Consumo de Gobierno	0,9	0,3	0,4	0,8	1,1	0,7	0,5	1,0
Formación bruta de capital fijo	-2,5	0,4	-0,8	-1,3	0,9	-0,3	0,2	0,6
Construcción y otras obras	-0,3	0,2	-0,0	0,3	0,5	0,4	0,2	-0,0
Maquinaria y equipos	-2,3	0,1	-0,8	-1,5	0,4	-0,6	0,1	0,6
Variación de existencias	-0,5	-2,0	-0,1	1,5	0,4	-0,2	-1,2	-1,2
Exportación de bienes y servicios	-0,9	0,6	0,4	-2,1	-0,5	-0,3	0,2	0,4
Exportación de bienes	-0,1	0,8	0,7	-1,4	-0,9	-0,6	0,0	0,2
Agropecuario-silvícola-pesca	-0,0	0,1	0,8	-0,1	0,0	-0,2	-0,3	0,3
Minería	-0,8	-0,1	-0,3	0,2	-0,4	0,4	0,4	-0,8
Cobre	-0,8	-0,2	-0,3	0,1	-0,5	0,5	0,4	-0,9
Resto	-0,0	0,1	0,0	0,1	0,0	-0,0	-0,1	0,1
Industria	0,7	0,8	0,2	-1,5	-0,4	-0,8	-0,1	0,6
Exportación de servicios	-0,8	-0,3	-0,3	-0,7	0,3	0,3	0,2	0,2
Importación de bienes y servicios	-2,5	-1,5	-1,4	-2,4	0,6	-0,5	-0,9	0,2
Importación de bienes	-1,8	-1,2	-1,1	-2,0	0,1	-0,6	-1,0	0,2
Agropecuario-silvícola-pesca	0,0	0,1	0,1	0,0	0,0	-0,0	-0,2	0,1
Minería	0,1	0,2	0,1	-0,2	-0,4	-0,5	-0,1	-0,0
Industria	-2,0	-1,4	-1,2	-1,8	0,5	-0,1	-0,8	0,2
Importación de servicios	-0,7	-0,4	-0,3	-0,4	0,6	0,1	0,1	0,0
PIB	0,9	1,6	2,7	2,3	2,5	1,7	2,2	1,5

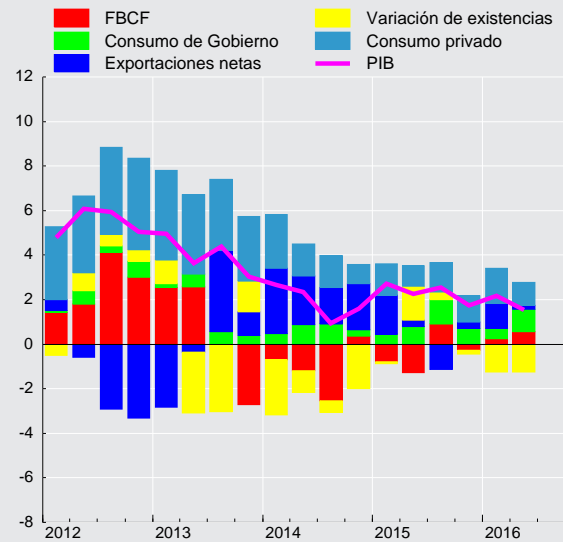
**Contribución trimestral a la variación del PIB
(tasa real anual, puntos porcentuales)**

**CUADRO 2.11****Gasto del producto interno bruto, trimestral, volumen a precios del año anterior encadenado, desestacionalizado**

(Millones de pesos encadenados) (1)(2)(3)(4)

	2014		2015			2016		
	III	IV	I	II	III	IV	I	II
Demanda interna	29.745.324	29.959.665	30.194.126	30.361.690	30.832.889	30.359.806	30.439.271	30.722.023
Consumo total	23.051.776	23.152.642	23.424.764	23.486.450	23.725.525	23.751.200	24.080.337	24.110.927
Consumo de hogares e IPSFL (5)	19.595.616	19.677.976	19.825.534	19.851.006	19.998.681	20.049.001	20.295.632	20.213.353
Bienes durables	2.241.974	2.242.383	2.216.901	2.248.642	2.288.194	2.296.977	2.309.895	2.319.218
Bienes no durables	7.970.526	8.006.330	8.038.384	8.051.358	8.112.346	8.094.128	8.209.029	8.074.381
Servicios	9.406.047	9.450.661	9.584.080	9.570.049	9.621.415	9.681.207	9.797.734	9.842.992
Consumo de Gobierno	3.482.415	3.500.629	3.614.857	3.647.724	3.732.353	3.711.350	3.790.671	3.891.444
Formación bruta de capital fijo	6.873.408	7.121.900	7.057.328	6.896.593	7.147.089	7.041.149	7.144.495	7.084.718
Construcción y otras obras	4.372.696	4.440.470	4.471.080	4.544.035	4.523.068	4.549.339	4.527.620	4.540.180
Maquinaria y equipos	2.428.293	2.626.676	2.523.026	2.265.087	2.560.712	2.415.724	2.547.963	2.472.489
Exportación de bienes y servicios	10.312.330	10.509.134	10.442.862	10.034.528	10.230.472	10.451.662	10.526.524	10.155.053
Exportación de bienes	8.906.887	8.986.954	8.922.107	8.593.016	8.718.133	8.835.869	8.938.236	8.634.626
Agropecuario-silvícola-pesca	573.630	632.005	640.353	529.430	631.318	599.714	602.173	591.216
Minería	4.735.782	4.631.903	4.721.040	4.765.334	4.613.789	4.764.882	4.799.270	4.523.293
Industria	3.654.511	3.803.186	3.606.940	3.343.097	3.516.735	3.516.857	3.584.765	3.562.819
Exportación de servicios	1.367.130	1.490.141	1.488.291	1.407.881	1.483.310	1.594.853	1.560.621	1.492.960
Importación de bienes y servicios	11.184.757	11.280.937	11.147.558	10.797.852	11.379.037	11.058.362	10.821.949	10.900.453
Importación de bienes	9.989.018	9.936.806	9.866.573	9.528.324	9.981.683	9.672.141	9.505.923	9.627.532
Agropecuario-silvícola-pesca	181.038	188.357	197.752	158.461	183.161	169.826	135.140	186.375
Minería	1.409.134	1.397.240	1.299.727	1.384.967	1.237.957	1.177.787	1.281.143	1.428.709
Industria	8.304.511	8.257.443	8.266.600	7.900.150	8.444.924	8.208.811	8.001.551	7.987.140
Importación de servicios	1.251.374	1.382.018	1.324.427	1.308.218	1.431.110	1.415.694	1.349.185	1.314.130
PIB	28.975.599	29.280.871	29.564.190	29.637.257	29.792.435	29.805.875	30.128.467	30.020.133

CUADRO 2.12**Variación del gasto del producto interno bruto, trimestral, volumen a precios del año anterior encadenado, desestacionalizado**

(Variación porcentual respecto al período anterior) (1)

	2014		2015			2016		
	III	IV	I	II	III	IV	I	II
Demanda interna	0,2	0,7	0,8	0,6	1,6	-1,5	0,3	0,9
Consumo total	0,3	0,4	1,2	0,3	1,0	0,1	1,4	0,1
Consumo de hogares e IPSFL (2)	0,4	0,4	0,7	0,1	0,7	0,3	1,2	-0,4
Bienes durables	-1,0	0,0	-1,1	1,4	1,8	0,4	0,6	0,4
Bienes no durables	0,4	0,4	0,4	0,2	0,8	-0,2	1,4	-1,6
Servicios	0,6	0,5	1,4	-0,1	0,5	0,6	1,2	0,5
Consumo de Gobierno	0,2	0,5	3,3	0,9	2,3	-0,6	2,1	2,7
Formación bruta de capital fijo	-5,9	3,6	-0,9	-2,3	3,6	-1,5	1,5	-0,8
Construcción y otras obras	-2,0	1,5	0,7	1,6	-0,5	0,6	-0,5	0,3
Maquinaria y equipos	-13,5	8,2	-3,9	-10,2	13,1	-5,7	5,5	-3,0
Exportación de bienes y servicios	-3,5	1,9	-0,6	-3,9	2,0	2,2	0,7	-3,5
Exportación de bienes	-1,2	0,9	-0,7	-3,7	1,5	1,4	1,2	-3,4
Agropecuario-silvícola-pesca	3,2	10,2	1,3	-17,3	19,2	-5,0	0,4	-1,8
Minería	0,9	-2,2	1,9	0,9	-3,2	3,3	0,7	-5,8
Industria	-5,2	4,1	-5,2	-7,3	5,2	0,0	1,9	-0,6
Exportación de servicios	-17,0	9,0	-0,1	-5,4	5,4	7,5	-2,1	-4,3
Importación de bienes y servicios	-3,7	0,9	-1,2	-3,1	5,4	-2,8	-2,1	0,7
Importación de bienes	-2,3	-0,5	-0,7	-3,4	4,8	-3,1	-1,7	1,3
Agropecuario-silvícola-pesca	23,6	4,0	5,0	-19,9	15,6	-7,3	-20,4	37,9
Minería	-5,1	-0,8	-7,0	6,6	-10,6	-4,9	8,8	11,5
Industria	-2,2	-0,6	0,1	-4,4	6,9	-2,8	-2,5	-0,2
Importación de servicios	-12,4	10,4	-4,2	-1,2	9,4	-1,1	-4,7	-2,6
PIB	0,1	1,1	1,0	0,2	0,5	0,0	1,1	-0,4

**CUADRO 2.13****Contribución del gasto del producto interno bruto, trimestral, volumen a precios del año anterior encadenado, desestacionalizado**
(Contribución porcentual respecto al período anterior) (1)(2)

	2014 III	IV	2015 I	II	III	IV	2016 I	II
Demanda interna	0,2	0,7	0,8	0,5	1,5	-1,5	0,3	0,9
Consumo total	0,3	0,3	0,9	0,2	0,8	0,1	1,1	0,1
Consumo de hogares e IPSFL (3)	0,2	0,3	0,5	0,1	0,5	0,2	0,8	-0,3
Bienes durables	-0,1	0,0	-0,1	0,1	0,1	0,0	0,0	0,0
Bienes no durables	0,1	0,1	0,1	0,0	0,2	-0,1	0,4	-0,4
Servicios	0,2	0,2	0,4	-0,0	0,2	0,2	0,4	0,1
Consumo de Gobierno	0,0	0,1	0,4	0,1	0,3	-0,1	0,3	0,4
Formación bruta de capital fijo	-1,4	0,8	-0,2	-0,5	0,8	-0,3	0,3	-0,2
Construcción y otras obras	-0,3	0,2	0,1	0,2	-0,1	0,1	-0,1	0,0
Maquinaria y equipos	-1,0	0,5	-0,3	-0,8	0,9	-0,4	0,4	-0,2
Variación de existencias	1,2	-0,4	0,1	0,9	-0,0	-1,3	-1,2	1,0
Exportación de bienes y servicios	-1,2	0,6	-0,2	-1,3	0,6	0,7	0,2	-1,1
Exportación de bienes	-0,3	0,2	-0,2	-1,0	0,4	0,4	0,3	-0,9
Agropecuario-silvícola-pesca	0,1	0,2	0,1	-0,4	0,4	-0,1	0,0	-0,0
Minería	0,1	-0,3	0,3	0,1	-0,5	0,5	0,1	-0,8
Industria	-0,6	0,4	-0,6	-0,8	0,5	0,0	0,2	-0,1
Exportación de servicios	-0,8	0,4	-0,0	-0,2	0,2	0,3	-0,1	-0,2
Importación de bienes y servicios	-1,1	0,3	-0,4	-1,0	1,6	-0,9	-0,6	0,2
Importación de bienes	-0,6	-0,1	-0,2	-0,9	1,2	-0,8	-0,4	0,3
Agropecuario-silvícola-pesca	0,1	0,0	0,0	-0,1	0,1	-0,0	-0,1	0,1
Minería	-0,2	-0,0	-0,2	0,2	-0,4	-0,1	0,2	0,2
Industria	-0,5	-0,1	-0,0	-1,0	1,5	-0,7	-0,6	-0,0
Importación de servicios	-0,5	0,4	-0,2	-0,1	0,4	-0,0	-0,2	-0,1
PIB	0,1	1,1	1,0	0,2	0,5	0,0	1,1	-0,4

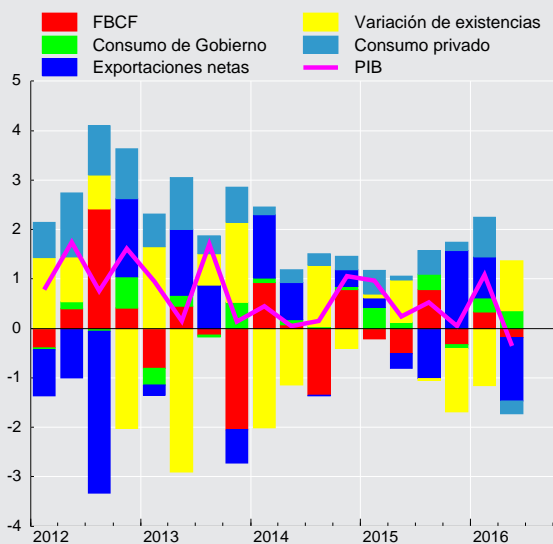
Contribución trimestral a la variación del PIB desestacionalizado (tasa, puntos porcentuales)

**CUADRO 2.14****Gasto del producto interno bruto, anual, volumen a precios del año anterior encadenado (1)**

(Millones de pesos encadenados) (2)(3)

	2012	2013	2014	2015
Demanda interna	115.608.454	119.724.771	119.325.418	121.747.954
Consumo total	85.135.399	89.520.603	92.041.121	94.387.939
Consumo de hogares e IPSFL (4)	72.465.632	76.429.993	78.245.050	79.724.222
Bienes durables	8.292.844	9.337.930	9.078.222	9.050.714
Bienes no durables	29.864.122	31.149.729	31.789.437	32.296.215
Servicios	34.417.804	36.146.796	37.491.599	38.456.751
Consumo de Gobierno	12.784.203	13.232.286	13.901.344	14.706.285
Formación bruta de capital fijo	29.196.070	29.841.102	28.581.288	28.142.160
Construcción y otras obras	16.751.439	17.541.743	17.744.508	18.087.522
Maquinaria y equipos	12.534.636	12.308.907	10.634.063	9.764.549
Exportación de bienes y servicios	40.189.356	41.513.482	41.950.176	41.159.524
Exportación de bienes	33.712.196	35.021.296	35.729.106	35.069.126
Agropecuario-silvícola-pesca	2.284.191	2.430.614	2.280.008	2.400.816
Minería	17.728.935	18.617.842	18.885.237	18.865.045
Cobre	16.202.704	17.167.785	17.401.472	17.347.573
Resto	1.530.448	1.466.792	1.499.596	1.534.508
Industria	13.962.885	14.164.514	14.821.632	13.983.630
Exportación de servicios	6.416.563	6.402.958	6.104.462	5.974.335
Importación de bienes y servicios	47.429.691	48.421.236	45.679.411	44.382.808
Importación de bienes	42.211.483	42.815.146	40.362.004	39.048.721
Agropecuario-silvícola-pesca	707.040	694.548	689.769	709.201
Minería	5.173.830	5.667.093	5.563.577	5.100.439
Industria	35.892.342	36.004.119	33.710.852	32.820.486
Importación de servicios	5.428.875	5.790.271	5.487.363	5.479.449
PIB	109.627.615	113.987.063	116.125.911	118.803.272
Tasa de inversión en capital fijo	26,6	26,2	24,6	23,7
Tasa de inversión total	27,8	26,4	23,3	22,8
Variación de existencias / PIB (5)	1,6	0,6	-0,8	-0,4

CUADRO 2.15**Variación del gasto del producto interno bruto, anual, volumen a precios del año anterior encadenado (1)**

(Variación porcentual respecto de igual período del año anterior)

	2012	2013	2014	2015
Demanda interna	7,3	3,6	-0,3	2,0
Consumo total	5,7	5,2	2,8	2,5
Consumo de hogares e IPSFL (2)	6,1	5,5	2,4	1,9
Bienes durables	12,5	12,6	-2,8	-0,3
Bienes no durables	5,1	4,3	2,1	1,6
Servicios	5,7	5,0	3,7	2,6
Consumo de Gobierno	3,5	3,5	5,1	5,8
Formación bruta de capital fijo	11,6	2,2	-4,2	-1,5
Construcción y otras obras	8,7	4,7	1,2	1,9
Maquinaria y equipos	16,4	-1,8	-13,6	-8,2
Exportación de bienes y servicios	0,1	3,3	1,1	-1,9
Exportación de bienes	1,8	3,9	2,0	-1,8
Agropecuario-silvícola-pesca	-1,1	6,4	-6,2	5,3
Minería	2,6	5,0	1,4	-0,1
Cobre	2,1	6,0	1,4	-0,3
Resto	7,5	-4,2	2,2	2,3
Industria	0,9	1,4	4,6	-5,7
Exportación de servicios	-9,8	-0,2	-4,7	-2,1
Importación de bienes y servicios	4,8	2,1	-5,7	-2,8
Importación de bienes	7,1	1,4	-5,7	-3,3
Agropecuario-silvícola-pesca	11,6	-1,8	-0,7	2,8
Minería	-7,5	9,5	-1,8	-8,3
Industria	9,6	0,3	-6,4	-2,6
Importación de servicios	-9,2	6,7	-5,2	-0,1
PIB	5,5	4,0	1,9	2,3

**CUADRO 2.16****Contribución del gasto del producto interno bruto, anual, volumen a precios del año anterior encadenado**

(Contribución porcentual respecto de igual periodo del año anterior) (1)(2)

	2012	2013	2014	2015
Demanda interna	7,1	3,6	-0,3	2,0
Consumo total	4,1	3,8	2,1	2,0
Consumo de hogares e IPSFL (3)	3,7	3,4	1,5	1,2
Bienes durables	0,7	0,8	-0,2	-0,0
Bienes no durables	1,3	1,1	0,5	0,4
Servicios	1,7	1,5	1,2	0,8
Consumo de Gobierno	0,4	0,4	0,6	0,8
Formación bruta de capital fijo	2,6	0,5	-1,0	-0,4
Construcción y otras obras	1,2	0,7	0,2	0,3
Maquinaria y equipos	1,4	-0,2	-1,2	-0,6
Variación de existencias	0,4	-0,8	-1,5	0,4
Exportación de bienes y servicios	0,0	1,1	0,3	-0,6
Exportación de bienes	0,6	1,1	0,6	-0,5
Agropecuario-silvícola-pesca	-0,0	0,1	-0,1	0,1
Minería	0,5	0,9	0,2	-0,0
Cobre	0,4	0,9	0,2	-0,0
Resto	0,1	-0,1	0,0	0,0
Industria	0,1	0,1	0,5	-0,6
Exportación de servicios	-0,5	-0,0	-0,2	-0,1
Importación de bienes y servicios	1,7	0,7	-1,9	-0,9
Importación de bienes	2,1	0,4	-1,6	-0,9
Agropecuario-silvícola-pesca	0,1	-0,0	-0,0	0,0
Minería	-0,3	0,4	-0,1	-0,3
Industria	2,4	0,1	-1,6	-0,6
Importación de servicios	-0,5	0,3	-0,2	-0,0
PIB	5,5	4,0	1,9	2,3



CUADRO 2.17
Producto interno bruto por clase de actividad económica, trimestral, precios corrientes (1)
(Millones de pesos)

	2014		2015			2016	
	III	IV	I	II	III	IV	I
Agropecuario-silvícola	543.267	953.191	1.904.360	1.116.389	620.549	971.274	2.296.759
Pesca	256.264	179.483	211.797	266.102	288.884	190.854	197.859
Minería	4.055.114	4.460.917	3.866.227	3.336.424	3.329.548	3.618.405	3.373.387
Minería del cobre	3.639.921	4.031.624	3.513.866	3.016.647	2.990.812	3.228.058	3.040.395
Otras actividades mineras	415.193	429.293	352.362	319.777	338.736	390.347	332.992
Industria manufacturera	3.908.867	4.257.181	4.061.284	4.260.222	4.360.896	4.448.797	4.204.234
Alimentos	1.001.974	1.062.108	1.101.258	971.352	1.009.900	1.098.289	1.093.686
Bebidas y tabaco	549.222	584.649	645.802	651.851	674.369	631.843	640.445
Textil, prendas de vestir, cuero y calzado	85.463	85.011	83.892	85.286	80.568	78.801	87.719
Maderas y muebles	215.973	234.163	227.002	203.835	223.862	230.887	223.587
Celulosa, papel e imprentas	437.439	451.143	427.483	461.240	537.844	548.415	475.151
Refinación de petróleo	335.654	386.009	334.771	424.085	428.598	373.834	380.119
Química, caucho y plástico	506.094	600.875	460.313	541.715	527.181	520.771	443.985
Minerales no metálicos y metálica básica	179.634	159.676	200.689	223.174	177.040	179.438	207.028
Productos met., maq. y eq. y otros n.c.p.	597.413	693.546	580.073	697.685	701.534	786.519	652.513
Electricidad, gas y agua	826.981	970.928	901.185	918.295	1.006.339	1.152.082	1.109.087
Construcción	2.710.381	3.006.345	2.863.002	2.893.079	2.910.683	3.197.767	2.981.049
Comercio	3.117.933	3.450.348	3.153.730	3.381.690	3.420.277	3.719.121	3.476.301
Restaurantes y hoteles	695.914	701.389	700.854	718.461	786.746	801.311	775.461
Transporte	1.524.201	1.825.442	1.848.389	1.826.037	1.832.594	2.144.364	2.141.354
Comunicaciones	562.372	590.710	572.206	571.849	587.374	575.586	566.069
Servicios financieros	1.750.131	1.838.537	1.864.221	1.883.927	1.932.329	1.989.675	1.995.794
Servicios empresariales	4.820.874	5.280.550	5.333.654	5.358.401	5.202.576	5.775.038	5.722.739
Servicios de vivienda	1.968.250	2.032.715	2.052.436	2.083.900	2.134.111	2.178.456	2.212.302
Servicios personales (2)	4.507.755	4.747.374	4.213.788	4.775.971	4.818.284	5.098.393	4.605.547
Administración pública	1.709.134	1.768.172	1.851.214	1.875.783	1.903.658	1.967.583	2.000.490
PIB a costo de factores	32.957.437	36.063.283	35.398.346	35.266.532	35.134.849	37.828.707	37.658.433
Impuesto al valor agregado	2.975.453	3.334.457	3.102.214	3.120.790	3.317.718	3.605.025	3.358.371
Derechos de importación	168.087	202.600	187.346	148.570	175.574	225.051	167.097
PIB	36.100.977	39.600.340	38.687.906	38.535.892	38.628.140	41.658.783	41.183.902

CUADRO 2.18
Producto interno bruto por clase de actividad económica, anual, precios corrientes (1)
(Millones de pesos)

	2012	2013	2014	2015
Agropecuario-silvícola	3.330.408	3.595.871	4.083.005	4.612.571
Pesca	459.713	546.694	950.434	957.637
Minería	16.502.538	15.260.963	16.475.014	14.150.605
Minería del cobre	14.621.643	13.473.862	14.808.797	12.749.382
Otras actividades mineras	1.880.894	1.787.100	1.666.217	1.401.222
Industria manufacturera	13.940.298	14.882.537	15.738.145	17.131.200
Alimentos	3.282.881	3.606.630	4.023.042	4.180.800
Bebidas y tabaco	2.080.560	2.162.576	2.223.661	2.603.866
Textil, prendas de vestir, cuero y calzado	355.716	374.299	344.930	328.547
Maderas y muebles	577.433	655.278	822.674	885.585
Celulosa, papel e imprentas	1.329.284	1.469.638	1.701.254	1.974.982
Refinación de petróleo	937.511	1.195.789	1.330.029	1.561.288
Química, caucho y plástico	2.076.538	2.121.266	2.058.569	2.049.980
Minerales no metálicos y metálica básica	785.522	823.929	802.765	780.340
Productos met., maq. y eq. y otros n.c.p.	2.514.851	2.473.132	2.431.220	2.765.812
Electricidad, gas y agua	3.180.881	3.231.047	3.301.712	3.977.901
Construcción	9.598.611	10.508.227	11.129.981	11.864.531
Comercio	10.618.480	11.741.217	12.603.430	13.674.817
Restaurantes y hoteles	2.121.415	2.438.480	2.697.960	3.007.373
Transporte	5.367.231	5.836.762	6.339.659	7.651.384
Comunicaciones	2.436.134	2.438.071	2.347.374	2.307.015
Servicios financieros	6.716.952	7.051.571	7.163.604	7.670.152
Servicios empresariales	17.352.440	18.837.654	20.003.562	21.669.669
Servicios de vivienda	6.432.796	7.005.907	7.797.950	8.448.904
Servicios personales (2)	14.293.316	15.945.385	17.422.829	18.906.436
Administración pública	5.617.380	6.185.194	6.827.922	7.598.238
PIB a costo de factores	117.968.593	125.505.579	134.882.584	143.628.433
Impuesto al valor agregado	10.360.644	11.041.278	11.967.223	13.145.747
Derechos de importación	698.316	682.719	718.301	736.541
PIB	129.027.553	137.229.576	147.568.108	157.510.721

**CUADRO 2.19****Producto interno bruto por clase de actividad económica, trimestral, volumen a precios del año anterior encadenado (1)**
(Millones de pesos encadenados) (2)(3)

	2014		2015				2016	
	III	IV	I	II	III	IV	I	II
Agropecuario-silvícola	380.428	562.101	1.216.430	640.214	403.508	548.475	1.269.587	641.285
Pesca	116.356	87.729	109.675	144.598	118.112	85.515	107.148	150.231
Minería	3.467.318	3.729.053	3.441.091	3.598.746	3.364.103	3.643.105	3.374.967	3.399.704
Minería del cobre	3.123.808	3.346.422	3.128.702	3.269.920	3.038.673	3.275.859	3.078.024	3.075.153
Otras actividades mineras	350.861	388.372	321.850	338.659	334.105	376.214	306.263	333.457
Industria manufacturera	2.791.297	2.965.843	2.997.670	2.908.751	2.896.067	3.024.290	2.984.073	2.879.379
Alimentos	562.050	639.637	681.132	627.445	574.338	642.201	674.157	619.320
Bebidas y tabaco	364.193	400.189	404.131	397.484	403.794	415.513	392.887	347.171
Textil, prendas de vestir, cuero y calzado	115.810	129.639	121.423	127.746	106.643	123.130	114.850	123.949
Maderas y muebles	139.000	146.224	134.677	139.063	139.421	145.746	137.275	145.159
Celulosa, papel e imprentas	406.251	373.941	393.541	377.841	414.286	376.374	371.054	371.438
Refinación de petróleo	166.792	154.531	161.223	163.699	169.349	180.731	175.557	162.326
Química, caucho y plástico	404.173	429.361	400.918	435.704	432.702	433.313	403.773	431.173
Minerales no metálicos y metálica básica	250.731	265.475	241.479	247.129	249.644	271.534	253.237	270.066
Productos metálicos, maq. y eq. y otros	383.996	417.757	430.160	382.461	397.607	415.866	424.354	411.401
Electricidad, gas y agua	1.018.432	1.163.691	916.151	957.849	1.073.069	1.223.421	997.697	1.006.597
Construcción	1.929.024	2.059.945	2.085.029	2.099.170	1.996.619	2.106.709	2.108.559	2.096.369
Comercio	2.721.894	3.044.746	2.604.106	2.774.523	2.811.561	3.072.057	2.711.238	2.911.961
Restaurantes y hoteles	425.980	421.343	413.958	417.511	440.597	433.608	418.104	420.021
Transporte	1.344.309	1.507.606	1.479.281	1.408.050	1.386.820	1.534.894	1.543.192	1.474.983
Comunicaciones	708.067	754.566	759.704	783.263	777.172	779.411	768.257	778.473
Servicios financieros	1.817.084	1.898.110	1.837.920	1.886.618	1.910.756	1.986.884	1.913.243	1.963.528
Servicios empresariales	3.422.055	3.689.397	3.604.495	3.620.469	3.501.382	3.809.813	3.666.733	3.652.086
Servicios de vivienda	1.313.244	1.318.901	1.324.666	1.328.486	1.335.136	1.341.708	1.350.395	1.356.964
Servicios personales (4)	3.380.639	3.426.081	2.566.722	3.383.282	3.468.540	3.525.603	2.687.834	3.584.619
Administración pública	1.166.420	1.197.658	1.190.817	1.203.735	1.220.440	1.232.894	1.234.772	1.253.524
PIB a costo de factores	25.811.374	27.547.600	26.472.260	26.994.234	26.449.029	28.012.062	27.073.129	27.423.213
Impuesto al valor agregado	2.497.151	2.709.625	2.447.179	2.496.873	2.580.714	2.765.703	2.500.725	2.535.303
Derecho de importación	154.161	161.481	181.713	149.147	156.889	166.645	160.743	137.701
PIB	28.443.706	30.395.700	29.087.173	29.629.227	29.166.216	30.920.656	29.720.728	30.085.852

CUADRO 2.20**Variación del PIB por clase de actividad económica, trimestral, volumen a precios del año anterior encadenado (1)**
(Variación porcentual respecto de igual período del año anterior)

	2014		2015				2016	
	III	IV	I	II	III	IV	I	II
Agropecuario-silvícola	-8,4	1,1	8,4	7,4	6,1	-2,4	4,4	0,2
Pesca	0,9	-6,3	-3,9	-6,6	1,5	-2,5	-2,3	3,9
Minería	0,6	0,2	3,2	1,5	-3,0	-2,3	-1,9	-5,5
Minería del cobre	-0,0	-0,4	3,3	1,5	-2,7	-2,1	-1,6	-6,0
Otras actividades mineras	6,1	4,3	1,8	1,1	-4,8	-3,1	-4,8	-1,5
Industria manufacturera	-2,6	0,3	1,0	1,9	3,8	2,0	-0,5	-1,0
Alimentos	0,1	1,0	-2,1	0,4	2,2	0,4	-1,0	-1,3
Bebidas y tabaco	-5,9	-2,8	3,1	10,1	10,9	3,8	-2,8	-12,7
Textil, prendas de vestir, cuero y calzado	-4,9	-4,8	3,1	1,1	-7,9	-5,0	-5,4	-3,0
Maderas y muebles	2,2	6,8	4,6	1,9	0,3	-0,3	1,9	4,4
Celulosa, papel e imprentas	-4,1	-2,0	-1,0	-0,7	2,0	0,7	-5,7	-1,7
Refinación de petróleo	-0,0	-4,1	-6,8	2,4	1,5	17,0	8,9	-0,8
Química, caucho y plástico	-2,0	0,3	1,8	5,8	7,1	0,9	0,7	-1,0
Minerales no metálicos y metálica básica	-5,8	3,9	2,7	-3,0	-0,4	2,3	4,9	9,3
Productos metálicos, maq. y eq. y otros	-4,2	3,1	6,6	-2,7	3,5	-0,5	-1,3	7,6
Electricidad, gas y agua	2,3	6,8	-2,3	-3,7	5,4	5,1	8,9	5,1
Construcción	-0,3	2,9	1,0	2,3	3,5	2,3	1,1	-0,1
Comercio	-0,8	-0,9	1,3	1,8	3,3	0,9	4,1	5,0
Restaurantes y hoteles	4,5	0,1	2,6	2,8	3,4	2,9	1,0	0,6
Transporte	0,9	3,6	5,2	2,4	3,2	1,8	4,3	4,8
Comunicaciones	5,9	6,5	9,0	9,7	9,8	3,3	1,1	-0,6
Servicios financieros	2,6	3,8	3,2	4,0	5,2	4,7	4,1	4,1
Servicios empresariales	0,5	-0,1	1,0	1,6	2,3	3,3	1,7	0,9
Servicios de vivienda	1,7	1,8	1,8	1,6	1,7	1,7	1,9	2,1
Servicios personales (2)	5,1	4,2	3,9	2,6	2,6	2,9	4,7	6,0
Administración pública	2,4	5,9	3,4	4,2	4,6	2,9	3,7	4,1
PIB a costo de factores	1,0	1,7	2,8	2,3	2,5	1,7	2,3	1,6
Impuesto al valor agregado	1,4	0,8	1,8	1,7	3,3	2,1	2,2	1,5
Derecho de importación	-10,9	3,0	6,6	9,3	1,8	3,2	-11,5	-7,7
PIB	0,9	1,6	2,7	2,3	2,5	1,7	2,2	1,5

**CUADRO 2.21****Contribución al PIB por clase de actividad económica, trimestral, volumen a precios del año anterior encadenado**

(Contribución porcentual respecto de igual período del año anterior) (1)(2)

	2014 III	IV	2015 I	II	III	IV	2016 I	II
Agropecuario-silvícola	-0,2	0,0	0,6	0,2	-0,0	-0,1	0,3	-0,0
Pesca	0,0	-0,0	-0,0	0,0	0,0	-0,1	-0,0	0,0
Minería	0,1	-0,1	0,4	0,2	-0,3	-0,3	-0,1	-0,6
Minería del cobre	-0,0	-0,2	0,3	0,2	-0,3	-0,2	-0,1	-0,5
Otras actividades mineras	0,1	0,0	0,0	0,0	-0,1	-0,1	-0,0	-0,0
Industria Manufacturera	-0,3	0,0	0,1	0,2	0,4	0,2	-0,0	-0,1
Alimentos	-0,0	0,0	-0,1	0,0	0,0	0,0	-0,0	-0,0
Bebidas y tabaco	-0,1	-0,0	0,1	0,1	0,2	0,1	-0,0	-0,2
Textil, prendas de vestir, cuero y calzado	-0,0	-0,0	0,0	0,0	-0,0	-0,0	-0,0	-0,0
Maderas y muebles	0,0	0,0	0,0	0,0	0,0	0,0	0,0	0,0
Celulosa, papel e imprentas	-0,0	-0,0	-0,0	-0,0	0,0	0,0	-0,1	-0,0
Refinación de petróleo	0,0	-0,0	-0,1	0,0	0,0	0,1	0,1	-0,0
Química, caucho y plástico	-0,0	0,0	0,0	0,1	0,1	0,0	0,0	-0,0
Minerales no metálicos y metálica básica	-0,0	0,0	0,0	-0,0	-0,0	0,0	0,0	0,0
Productos metálicos, maq. y equipos y otros	-0,1	0,1	0,1	-0,0	0,1	-0,0	-0,0	0,1
Electricidad, gas y agua	0,1	0,2	-0,0	-0,1	0,1	0,1	0,2	0,1
Construcción	-0,0	0,2	0,1	0,2	0,3	0,2	0,1	-0,0
Comercio	-0,1	-0,1	0,1	0,1	0,3	0,1	0,3	0,4
Restaurantes y hoteles	0,1	0,0	0,0	0,0	0,1	0,1	0,0	0,0
Transporte	0,0	0,2	0,2	0,1	0,1	0,1	0,2	0,2
Comunicaciones	0,1	0,1	0,2	0,2	0,2	0,0	0,0	-0,0
Servicios financieros	0,1	0,2	0,2	0,2	0,3	0,2	0,2	0,2
Servicios empresariales	0,1	0,0	0,1	0,2	0,3	0,4	0,2	0,1
Servicios de vivienda	0,1	0,1	0,1	0,1	0,1	0,1	0,1	0,1
Servicios personales (3)	0,7	0,6	0,4	0,3	0,3	0,3	0,4	0,8
Administración Pública	0,1	0,3	0,2	0,2	0,2	0,1	0,2	0,2
PIB a costo de factores	0,9	1,5	2,6	2,1	2,3	1,5	2,1	1,5
Impuesto al valor agregado	0,1	0,1	0,1	0,1	0,3	0,2	0,2	0,1
Derecho de importación	-0,1	0,0	0,0	0,0	0,0	0,0	-0,1	-0,0
PIB	0,9	1,6	2,7	2,3	2,5	1,7	2,2	1,5

**CUADRO 2.22****PIB por clase de actividad económica, trimestral, volumen a precios del año anterior encadenado, desestacionalizado**

(Millones de pesos encadenados) (1)(2)(3)(4)

	2014		2015				2016	
	III	IV	I	II	III	IV	I	II
Agropecuario-silvícola	660.264	700.008	692.437	700.649	740.225	676.537	719.633	706.960
Pesca	121.202	103.927	110.864	120.043	123.048	101.342	108.927	126.664
Minería	3.522.380	3.503.034	3.635.295	3.577.959	3.419.598	3.423.956	3.557.935	3.382.547
Minería del cobre	3.177.493	3.151.383	3.304.668	3.241.507	3.091.990	3.087.156	3.245.441	3.051.197
Otras actividades mineras	353.224	358.521	340.978	346.324	336.871	345.823	322.704	340.409
Industria Manufacturera	2.879.964	2.907.513	2.942.713	2.950.711	2.982.832	2.957.369	2.932.925	2.877.409
Alimentos	617.289	633.399	631.569	637.810	631.535	629.635	623.476	613.531
Bebidas y tabaco	372.542	383.699	396.945	417.324	412.848	395.441	385.037	360.622
Textil, prendas de vestir y cuero	122.398	123.217	125.198	123.704	113.059	117.060	118.293	116.648
Maderas y muebles	138.155	142.299	140.038	138.841	138.897	141.859	144.155	142.399
Celulosa, papel e imprentas	406.251	373.941	393.541	377.841	414.286	376.374	371.054	371.438
Refinación de petróleo	166.792	154.531	161.223	163.699	169.349	180.731	175.557	162.326
Química, caucho y plástico	402.013	415.012	419.198	434.608	429.758	420.171	423.143	428.063
Minerales no metálicos y metálica básica	252.195	256.009	246.339	250.905	249.739	262.730	258.728	270.904
Productos metálicos, maq., eq. y resto	397.295	413.215	415.614	391.293	406.664	411.012	413.774	410.223
Electricidad, gas y agua	1.013.089	1.058.971	982.121	997.342	1.065.437	1.115.204	1.057.887	1.049.357
Construcción	1.997.489	2.032.420	2.054.657	2.085.442	2.067.221	2.080.506	2.079.114	2.081.308
Comercio	2.764.881	2.791.503	2.799.487	2.806.484	2.840.292	2.817.973	2.906.904	2.911.762
Restaurantes y hoteles	420.160	407.784	424.273	427.472	433.211	421.526	423.112	429.809
Transporte	1.397.793	1.434.764	1.464.595	1.444.141	1.441.137	1.462.073	1.517.375	1.501.881
Comunicaciones	719.524	741.228	764.133	782.369	785.747	767.348	773.435	773.891
Servicios financieros	1.827.008	1.862.806	1.863.383	1.886.773	1.921.058	1.948.674	1.940.479	1.964.310
Servicios empresariales	3.552.886	3.557.150	3.596.651	3.626.896	3.639.993	3.671.262	3.657.704	3.658.295
Servicios de vivienda	1.313.244	1.318.901	1.324.666	1.328.486	1.335.136	1.341.708	1.350.395	1.356.964
Servicios personales (5)	3.165.887	3.204.294	3.204.627	3.188.327	3.247.029	3.298.192	3.335.934	3.385.953
Administración pública	1.163.645	1.201.609	1.188.833	1.205.030	1.217.558	1.235.155	1.235.082	1.253.780
PIB a costo de factores	26.326.585	26.613.612	26.847.568	26.930.873	27.058.686	27.081.181	27.380.615	27.290.931
Impuesto al valor agregado	2.513.623	2.518.407	2.560.294	2.567.654	2.596.817	2.573.351	2.610.717	2.597.446
Derechos de Importación	151.664	165.342	174.742	155.329	154.564	168.622	152.851	146.340
PIB	28.975.599	29.280.871	29.564.190	29.637.257	29.792.435	29.805.875	30.128.467	30.020.133

CUADRO 2.23**Variación del PIB por clase de actividad económica, trimestral, volumen a precios del año anterior encadenado, desestacionalizado**

(Variación porcentual respecto al periodo anterior) (1)

	2014		2015				2016	
	III	IV	I	II	III	IV	I	II
Agropecuario-silvícola	4,3	6,0	-1,1	1,2	5,6	-8,6	6,4	-1,8
Pesca	-6,2	-14,3	6,7	8,3	2,5	-17,6	7,5	16,3
Minería	-0,1	-0,5	3,8	-1,6	-4,4	0,1	3,9	-4,9
Minería del cobre	-0,4	-0,8	4,9	-1,9	-4,6	-0,2	5,1	-6,0
Otras actividades mineras	2,9	1,5	-4,9	1,6	-2,7	2,7	-6,7	5,5
Industria Manufacturera	-0,1	1,0	1,2	0,3	1,1	-0,9	-0,8	-1,9
Alimentos	-2,1	2,6	-0,3	1,0	-1,0	-0,3	-1,0	-1,6
Bebidas y tabaco	-1,4	3,0	3,5	5,1	-1,1	-4,2	-2,6	-6,3
Textil, prendas de vestir y cuero	-0,0	0,7	1,6	-1,2	-8,6	3,5	1,1	-1,4
Maderas y muebles	1,7	3,0	-1,6	-0,9	0,0	2,1	1,6	-1,2
Celulosa, papel e imprentas	6,8	-8,0	5,2	-4,0	9,6	-9,2	-1,4	0,1
Refinación de petróleo	4,3	-7,4	4,3	1,5	3,5	6,7	-2,9	-7,5
Química, caucho y plástico	-2,0	3,2	1,0	3,7	-1,1	-2,2	0,7	1,2
Minerales no metálicos y metálica básica	-2,6	1,5	-3,8	1,9	-0,5	5,2	-1,5	4,7
Productos metálicos, maq., eq. y resto	-0,2	4,0	0,6	-5,9	3,9	1,1	0,7	-0,9
Electricidad, gas y agua	-2,2	4,5	-7,3	1,5	6,8	4,7	-5,1	-0,8
Construcción	-2,1	1,7	1,1	1,5	-0,9	0,6	-0,1	0,1
Comercio	0,8	1,0	0,3	0,2	1,2	-0,8	3,2	0,2
Restaurantes y hoteles	0,9	-2,9	4,0	0,8	1,3	-2,7	1,6	0,4
Transporte	-0,6	2,6	2,1	-1,4	-0,2	1,5	3,8	-1,0
Comunicaciones	1,1	3,0	3,1	2,4	0,4	-2,3	0,8	0,1
Servicios financieros	0,8	2,0	0,0	1,3	1,8	1,4	-0,4	1,2
Servicios empresariales	-0,5	0,1	1,1	0,8	0,4	0,9	-0,4	0,0
Servicios de vivienda	0,4	0,4	0,4	0,3	0,5	0,5	0,6	0,5
Servicios personales (2)	1,7	1,2	0,0	-0,5	1,8	1,6	1,1	1,5
Administración pública	0,6	3,3	-1,1	1,4	1,0	1,4	-0,0	1,5
PIB a costo de factores	0,1	1,1	0,9	0,3	0,5	0,1	1,1	-0,3
Impuesto al valor agregado	-0,2	0,2	1,7	0,3	1,1	-0,9	1,5	-0,5
Derechos de Importación	7,7	9,0	5,7	-11,1	-0,5	9,1	-9,4	-4,3
Producto Interno Bruto	0,1	1,1	1,0	0,2	0,5	0,0	1,1	-0,4

**CUADRO 2.24**

Contribución al PIB por clase de actividad económica, trimestral, volumen a precios del año anterior encadenado, desestacionalizado
(Contribución porcentual respecto al periodo anterior) (1)(2)

	2014 III	IV	2015 I	II	III	IV	2016 I	II
Agropecuario-silvícola	0,1	0,1	-0,0	0,0	0,2	-0,3	0,2	-0,1
Pesca	-0,0	-0,1	0,0	0,0	0,0	-0,1	0,0	0,1
Minería	-0,0	-0,1	0,4	-0,2	-0,5	0,0	0,4	-0,4
Minería del cobre	-0,0	-0,1	0,5	-0,2	-0,5	-0,0	0,5	-0,5
Otras actividades mineras	0,0	0,0	-0,1	0,0	-0,0	0,0	-0,1	0,0
Industria Manufacturera	-0,0	0,1	0,1	0,0	0,1	-0,1	-0,1	-0,2
Alimentos	-0,1	0,1	-0,0	0,0	-0,0	-0,0	-0,0	-0,0
Bebidas y tabaco	-0,0	0,0	0,1	0,1	-0,0	-0,1	-0,0	-0,1
Textil, prendas de vestir y cuero	-0,0	0,0	0,0	-0,0	-0,0	0,0	0,0	-0,0
Maderas y muebles	0,0	0,0	-0,0	-0,0	0,0	0,0	0,0	-0,0
Celulosa, papel e imprentas	0,1	-0,1	0,1	-0,0	0,1	-0,1	-0,0	0,0
Refinación de petróleo	0,0	-0,1	0,0	0,0	0,0	0,1	-0,0	-0,1
Química, caucho y plástico	-0,0	0,0	0,0	0,1	-0,0	-0,0	0,0	0,0
Minerales no metálicos y metálica básica	-0,0	0,0	-0,0	0,0	-0,0	0,0	-0,0	0,0
Productos metálicos, maq., eq. y resto	-0,0	0,1	0,0	-0,1	0,1	0,0	0,0	-0,0
Electricidad, gas y agua	-0,1	0,1	-0,2	0,0	0,1	0,1	-0,1	-0,0
Construcción	-0,2	0,1	0,1	0,1	-0,1	0,0	-0,0	0,0
Comercio	0,1	0,1	0,0	0,0	0,1	-0,1	0,3	0,0
Restaurantes y hoteles	0,0	-0,1	0,1	0,0	0,0	-0,1	0,0	0,0
Transporte	-0,0	0,1	0,1	-0,1	-0,0	0,1	0,2	-0,1
Comunicaciones	0,0	0,1	0,0	0,0	0,0	-0,0	0,0	0,0
Servicios financieros	0,0	0,1	-0,0	0,1	0,1	0,1	-0,0	0,1
Servicios empresariales	-0,1	0,0	0,1	0,1	0,0	0,1	-0,0	0,0
Servicios de vivienda	0,0	0,0	0,0	0,0	0,0	0,0	0,0	0,0
Servicios personales (3)	0,2	0,1	-0,0	-0,1	0,2	0,2	0,1	0,2
Administración pública	0,0	0,1	-0,0	0,1	0,0	0,1	0,0	0,1
Impuesto al valor agregado	-0,0	0,0	0,1	0,0	0,1	-0,1	0,1	-0,0
Derechos de Importación	0,0	0,0	0,0	-0,1	-0,0	0,0	-0,0	-0,0
PIB	0,1	1,1	1,0	0,2	0,5	0,0	1,1	-0,4

**CUADRO 2.25****Producto interno bruto por clase de actividad económica, anual, volumen a precios del año anterior encadenado (1)**

(Millones de pesos encadenados) (2)(3)

	2012	2013	2014	2015
Agropecuario-silvícola	2.716.149	2.786.794	2.660.304	2.808.627
Pesca	509.859	442.309	472.933	457.900
Minería	13.010.966	13.732.928	14.075.712	14.047.045
Minería del cobre	11.703.190	12.391.430	12.721.883	12.713.154
Otras actividades mineras	1.334.134	1.373.739	1.390.347	1.370.828
Industria manufacturera	11.500.821	11.649.332	11.581.617	11.826.778
Alimentos	2.434.359	2.476.972	2.522.311	2.525.116
Bebidas y tabaco	1.670.382	1.609.047	1.517.233	1.620.922
Textil, prendas de vestir, cuero y calzado	495.637	517.845	489.651	478.943
Maderas y muebles	509.700	533.068	550.480	558.908
Celulosa, papel e imprentas	1.541.771	1.582.464	1.558.263	1.562.042
Refinación de petróleo	563.566	634.745	654.176	675.002
Química, caucho y plástico	1.594.311	1.609.583	1.638.993	1.702.637
Minerales no metálicos y metálica básica	990.197	1.027.692	1.006.228	1.009.786
Productos metálicos, maq. y eq. y otros	1.672.920	1.641.922	1.598.215	1.626.095
Electricidad, gas y agua	3.732.843	3.958.272	4.114.851	4.170.489
Construcción	7.605.364	7.897.024	8.104.855	8.287.527
Comercio	10.372.220	11.091.397	11.062.930	11.262.246
Restaurantes y hoteles	1.515.292	1.604.176	1.657.018	1.705.674
Transporte	5.152.642	5.478.842	5.632.908	5.809.045
Comunicaciones	2.507.987	2.679.276	2.873.575	3.099.551
Servicios financieros	6.663.737	7.049.203	7.309.755	7.622.178
Servicios empresariales	13.883.987	14.124.278	14.244.993	14.536.159
Servicios de vivienda	5.064.129	5.153.815	5.241.530	5.329.996
Servicios personales (4)	11.579.693	12.061.584	12.576.779	12.944.148
Administración pública	4.348.286	4.515.733	4.671.002	4.847.886
PIB a costo de factores	99.590.923	103.527.002	105.506.032	107.927.585
Impuesto al valor agregado	9.416.900	9.874.153	10.063.746	10.290.469
Derecho de importación	691.546	657.297	622.437	654.393
PIB	109.627.615	113.987.063	116.125.911	118.803.272

CUADRO 2.26**Variación del PIB por clase de actividad económica, anual, volumen a precios del año anterior encadenado (1)**

(Variación porcentual respecto de igual período del año anterior)

	2012	2013	2014	2015
Agropecuario-silvícola	-5,6	2,6	-4,5	5,6
Pesca	21,2	-13,2	6,9	-3,2
Minería	3,8	5,5	2,5	-0,2
Minería del cobre	3,9	5,9	2,7	-0,1
Otras actividades mineras	3,2	3,0	1,2	-1,4
Industria manufacturera	3,6	1,3	-0,6	2,1
Alimentos	3,6	1,8	1,8	0,1
Bebidas y tabaco	8,9	-3,7	-5,7	6,8
Textil, prendas de vestir, cuero y calzado	10,3	4,5	-5,4	-2,2
Maderas y muebles	-0,5	4,6	3,3	1,5
Celulosa, papel e imprentas	3,4	2,6	-1,5	0,2
Refinación de petróleo	3,7	12,6	3,1	3,2
Química, caucho y plástico	1,8	1,0	1,8	3,9
Minerales no metálicos y metálica básica	-4,5	3,8	-2,1	0,4
Productos metálicos, maq. y eq. y otros	4,0	-1,9	-2,7	1,7
Electricidad, gas y agua	8,4	6,0	4,0	1,4
Construcción	7,2	3,8	2,6	2,3
Comercio	6,7	6,9	-0,3	1,8
Restaurantes y hoteles	6,8	5,9	3,3	2,9
Transporte	11,0	6,3	2,8	3,1
Comunicaciones	7,5	6,8	7,3	7,9
Servicios financieros	11,7	5,8	3,7	4,3
Servicios empresariales	4,6	1,7	0,9	2,0
Servicios de vivienda	2,9	1,8	1,7	1,7
Servicios personales (2)	5,3	4,2	4,3	2,9
Administración pública	3,6	3,9	3,4	3,8
PIB a costo de factores	5,3	4,0	1,9	2,3
Impuesto al valor agregado	6,6	4,9	1,9	2,3
Derecho de importación	11,1	-5,0	-5,3	5,1
PIB	5,5	4,0	1,9	2,3

**CUADRO 2.27****Contribución al PIB por clase de actividad económica, anual, volumen a precios del año anterior encadenado (1)**

(Contribución porcentual respecto de igual período del año anterior)

	2012	2013	2014	2015
Agropecuario-silvícola	-0,2	0,1	-0,1	0,2
Pesca	0,1	-0,0	0,0	-0,0
Minería	0,6	0,7	0,3	-0,0
Minería del cobre	0,5	0,7	0,3	-0,0
Otras actividades mineras	0,1	0,0	0,0	-0,0
Industria manufacturera	0,4	0,1	-0,1	0,2
Alimentos	0,1	0,0	0,0	0,0
Bebidas y tabaco	0,1	-0,1	-0,1	0,1
Textil, prendas de vestir, cuero y calzado	0,0	0,0	-0,0	-0,0
Maderas y muebles	-0,0	0,0	0,0	0,0
Celulosa, papel e imprentas	0,0	0,0	-0,0	0,0
Refinación de petróleo	0,0	0,1	0,0	0,0
Química, caucho y plástico	0,0	0,0	0,0	0,1
Minerales no metálicos y metálica básica	-0,0	0,0	-0,0	0,0
Productos metálicos, maq. y equipos y otros	0,1	-0,0	-0,0	0,0
Electricidad, gas y agua	0,2	0,1	0,1	0,0
Construcción	0,5	0,3	0,2	0,2
Comercio	0,5	0,6	-0,0	0,2
Restaurantes y hoteles	0,1	0,1	0,1	0,1
Transporte	0,4	0,3	0,1	0,1
Comunicaciones	0,1	0,1	0,1	0,1
Servicios financieros	0,6	0,3	0,2	0,2
Servicios empresariales	0,6	0,2	0,1	0,3
Servicios de vivienda	0,1	0,1	0,1	0,1
Servicios personales (2)	0,6	0,5	0,5	0,3
Administración pública	0,2	0,2	0,2	0,2
PIB a costo de factores	4,9	3,6	1,7	2,1
Impuesto al valor agregado	0,5	0,4	0,2	0,2
Derecho de importación	0,1	-0,0	-0,0	0,0
PIB	5,5	4,0	1,9	2,3



CUADRO 2.28 Producto-ingreso, precios corrientes (1)

(Millones de pesos)

	PIB	Ingreso de factores recibidos del resto del mundo	Ingreso de factores pagados al resto del mundo	Producto nacional bruto	Transferencias corrientes recibidas del resto del mundo	Transferencias corrientes pagadas al resto del mundo
2012	129.027.553	4.349.006	9.714.577	123.661.981	1.902.992	845.022
2013	137.229.576	4.801.658	9.972.339	132.058.895	2.074.306	954.505
2014	147.568.108	5.776.445	10.145.243	143.199.311	2.202.629	1.075.929
2015	157.510.721	5.232.973	9.290.657	153.453.037	2.429.389	1.208.515
2014 III	36.100.977	1.320.576	2.483.921	34.937.632	596.695	273.245
IV	39.600.340	1.632.597	2.510.463	38.722.475	472.789	278.926
2015 I	38.687.906	1.301.527	2.162.845	37.826.588	584.874	289.151
II	38.535.892	1.221.548	2.248.526	37.508.914	537.850	284.215
III	38.628.140	1.357.705	2.314.186	37.671.659	727.973	306.316
IV	41.658.783	1.352.193	2.565.100	40.445.876	578.693	328.832
2016 I	41.183.902	1.343.973	2.361.937	40.165.937	729.758	331.116
II	40.746.491	1.242.482	2.494.758	39.494.215	588.906	322.296

CUADRO 2.28 Producto-ingreso, precios corrientes (continuación)

(Millones de pesos)

	Ingreso nacional bruto disponible	Ahorro nacional bruto	Ahorro externo	Formación bruta de capital	Formación bruta de capital fijo
2012	124.719.951	28.380.991	4.563.561	32.944.552	31.044.491
2013	133.178.696	28.419.587	5.119.753	33.539.340	32.683.857
2014	144.326.011	30.773.096	1.928.542	32.701.638	33.964.211
2015	154.673.911	31.979.681	3.267.165	35.246.847	35.707.922
2014 III	35.261.082	6.771.145	1.033.874	7.805.020	8.114.816
IV	38.916.337	7.654.224	699.205	8.353.428	9.271.016
2015 I	38.122.311	9.419.289	-257.517	9.161.772	8.508.389
II	37.762.549	8.157.484	138.870	8.296.354	8.406.563
III	38.093.315	7.085.585	1.941.463	9.027.048	9.101.676
IV	40.695.736	7.317.323	1.444.350	8.761.673	9.691.294
2016 I	40.564.579	9.796.446	-365.275	9.431.171	9.150.907
II	39.760.825	8.003.405	431.116	8.434.520	9.156.982



CUADRO 2.29
Ingreso nacional bruto disponible, volumen a precios del año anterior encadenado (1)

(Millones de pesos encadenados) (2)(3)(4)

	PIB	Ingreso de factores recibidos del resto del mundo	Ingreso de factores pagados al resto del mundo	Producto nacional bruto		Transferencias corrientes recibidas del resto del mundo	Transferencias corrientes pagadas al resto del mundo
				Nivel	Variación interanual		
2012	109.627.615	3.904.084	8.652.146	104.684.867	7,1	1.703.475	757.641
2013	113.987.063	4.170.925	8.597.825	109.331.653	4,4	1.798.300	828.334
2014	116.125.911	4.728.846	8.254.840	112.324.578	2,7	1.804.413	880.685
2015	118.803.272	4.047.409	7.141.378	115.413.781	2,8	1.880.409	934.390
2014 III	28.443.706	1.085.422	2.026.391	27.438.889	2,7	489.481	224.375
IV	30.395.700	1.296.181	1.978.294	29.631.529	3,0	374.629	221.239
2015 I	29.087.173	1.004.975	1.659.890	28.356.131	3,7	451.923	223.239
II	29.629.227	970.065	1.774.762	28.752.249	3,0	427.417	225.673
III	29.166.216	1.048.621	1.776.491	28.364.332	3,4	562.637	236.551
IV	30.920.656	1.023.747	1.930.235	29.941.070	1,0	438.432	248.926
2016 I	29.720.728	988.570	1.726.603	28.908.136	1,9	537.183	243.469
II	30.085.852	943.375	1.882.477	29.075.755	1,1	447.473	244.623

CUADRO 2.29
Ingreso nacional bruto disponible, volumen a precios del año anterior encadenado (continuación) (1)

(Millones de pesos encadenados) (2)(3)(4)

	Ingreso nacional bruto disponible		Ingreso nacional bruto disponible real		Gasto interno bruto	
	Nivel	Variación interanual	Nivel	Variación interanual	Nivel	Variación interanual
2012	105.720.411	6,7	111.118.077	4,8	115.608.454	7,3
2013	110.396.314	4,4	114.851.962	3,4	119.724.771	3,6
2014	113.348.813	2,7	117.260.303	2,1	119.325.418	-0,3
2015	116.463.177	2,7	118.802.189	1,3	121.747.954	2,0
2014 III	27.726.827	2,6	28.779.264	2,9	29.730.834	-0,7
IV	29.815.381	2,8	30.675.403	1,0	31.345.685	-0,5
2015 I	28.610.374	3,6	29.254.550	2,5	29.138.471	1,0
II	28.981.153	2,8	29.806.923	1,8	29.996.805	2,0
III	28.711.952	3,6	29.173.340	1,4	30.816.234	3,7
IV	30.159.698	1,2	30.567.375	-0,4	31.796.445	1,4
2016 I	29.226.188	2,2	29.649.027	1,3	29.469.557	1,1
II	29.305.605	1,1	29.992.890	0,6	30.413.853	1,4



CUADRO 2.30
Participación de los principales agregados macroeconómicos en el producto interno bruto, anuales, precios corrientes (1)
(Porcentaje sobre el PIB)

	2012	2013	2014	2015
PIB	100,0	100,0	100,0	100,0
Ingreso de factores recibidos del resto del mundo	3,4	3,5	3,9	3,3
Ingreso de factores pagados al resto del mundo	7,5	7,3	6,9	5,9
Producto nacional bruto	95,8	96,2	97,0	97,4
Transferencias corrientes recibidas del resto del mundo	1,5	1,5	1,5	1,5
Transferencias corrientes pagadas al resto del mundo	0,7	0,7	0,7	0,8
Ingreso nacional bruto disponible	96,7	97,0	97,8	98,2
Consumo total	74,7	76,3	76,9	77,9
Ahorro nacional bruto	22,0	20,7	20,9	20,3
Ahorro externo (excedente de la Nación en cta.cte.)	3,5	3,7	1,3	2,1
Formación bruta de capital	25,5	24,4	22,2	22,4
Formación bruta de capital fijo	24,1	23,8	23,0	22,7

Cuentas Nacionales por Sector Institucional*

* Cifras no recogen última actualización de PIB y Estadísticas externas.

**CUADRO 2.31****Economía Nacional. Operaciones no financieras, operaciones financieras y balances financieros (1)**

(Miles de millones de pesos)

	2012	2013	2014	2015	2015 II	III	IV	2016 I
Operaciones no financieras								
Rentas de la producción (2)	114.728	122.166	131.324	139.288	34.232	33.999	36.643	36.550
Rentas de la propiedad netas (3)	-5.366	-5.171	-4.369	-4.058	-1.027	-956	-1.213	-1.193
Impuestos netos de subvenciones	14.300	15.064	16.244	17.843	4.240	4.489	4.843	4.587
Transferencias corrientes netas	1.058	1.120	1.127	1.221	254	422	250	391
Ingreso disponible bruto	124.720	133.179	144.326	154.294	37.699	37.954	40.523	40.335
Consumo final efectivo (menos)	96.339	104.759	113.553	122.245	29.547	30.834	33.168	30.554
Ahorro bruto	28.381	28.420	30.773	32.049	8.152	7.120	7.356	9.781
Transferencias netas de capital	6	6	6	375	1	161	-28	1
Formación bruta de capital (menos)	32.945	33.539	32.702	35.316	8.291	9.061	8.800	9.416
Capacidad/Necesidad de financiamiento	-4.558	-5.114	-1.923	-2.893	-138	-1.781	-1.472	367
Operaciones financieras								
Adquisición neta de activos financieros	44.733	43.281	42.243	39.458	7.248	14.518	11.160	11.507
Efectivo y depósitos	8.519	4.893	10.342	7.428	-491	2.780	9.039	-516
Títulos (4)	6.375	3.004	6.424	7.302	4.834	2.608	-1.639	5.846
Préstamos	14.625	9.977	12.468	19.891	3.613	10.587	3.265	2.032
Acciones y otras participaciones	5.385	13.240	3.372	-6.036	-1.979	-4.647	654	-3.358
Fondos de pensiones y seguros	6.625	7.259	8.560	8.928	2.269	2.169	2.314	2.131
Otras cuentas (5)	3.205	4.907	1.077	1.946	-998	1.023	-2.473	5.372
Pasivos netos contraídos	49.291	48.395	44.165	42.350	7.386	16.299	12.632	11.140
Efectivo y depósitos	9.095	4.774	7.809	8.142	158	2.330	7.928	657
Títulos	5.355	8.582	10.235	7.507	5.050	2.225	-1.404	1.958
Préstamos	19.453	13.252	15.238	18.229	3.529	8.987	4.654	2.441
Acciones y otras participaciones	5.041	10.613	2.588	-1.832	-1.693	-285	1.763	-905
Fondos de pensiones y seguros	6.625	7.259	8.560	8.928	2.269	2.169	2.314	2.131
Otras cuentas	3.721	3.915	-265	1.378	-1.926	874	-2.622	4.857
Capacidad/Necesidad de financiamiento	-4.558	-5.114	-1.923	-2.893	-138	-1.781	-1.472	367
Balances financieros								
Activos Financieros Netos	-20.128	-19.931	-22.059	-31.905	-23.580	-31.674	-31.905	-33.433
Activos	725.149	773.285	857.591	914.223	876.393	898.968	914.223	923.457
Efectivo y depósitos	109.185	116.260	130.342	142.342	127.217	133.148	142.342	140.480
Títulos (4)	98.174	105.402	124.012	136.539	130.700	139.153	136.539	142.709
Préstamos	115.612	126.454	140.150	163.422	146.668	160.222	163.422	163.570
Acciones y otras participaciones	218.217	225.466	240.589	233.116	238.802	229.222	233.116	231.186
Fondos de pensiones y seguros	101.295	111.931	131.979	144.426	138.636	140.748	144.426	146.578
Otras cuentas (5)	82.667	87.772	90.519	94.377	94.370	96.475	94.377	98.934
Pasivos	745.277	793.215	879.650	946.128	899.973	930.642	946.128	956.890
Efectivo y depósitos	97.604	103.380	112.982	123.305	111.515	115.249	123.305	123.252
Títulos	79.465	90.286	112.672	125.560	120.752	128.124	125.560	128.937
Préstamos	144.797	161.789	183.511	211.396	190.242	206.710	211.396	209.902
Acciones y otras participaciones	240.310	239.150	250.304	249.969	247.070	245.986	249.969	252.507
Fondos de pensiones y seguros	101.295	111.931	131.979	144.426	138.636	140.748	144.426	146.578
Otras cuentas	81.807	86.681	88.202	91.472	91.759	93.824	91.472	95.713
RATIOS (porcentaje sobre el PIB)								
Ahorro bruto	22,0	20,7	20,9	20,4	20,9	20,8	20,4	20,3
Capacidad/Necesidad de financiamiento	-3,5	-3,7	-1,3	-1,8	-0,9	-1,4	-1,8	-1,9
Activos financieros netos	-15,6	-14,5	-14,9	-20,3	-15,4	-20,4	-20,3	-21,0



CUADRO 2.32
Hogares e IPSFL. Operaciones no financieras, operaciones financieras y balances financieros (1)
(Miles de millones de pesos)

	2012	2013	2014	2015	2015 II	III	IV	2016 I
Operaciones no financieras								
Rentas de la producción (remuneración, ingreso mixto y excedente bruto)	65.857	71.531	77.061	81.933	20.274	20.446	21.256	21.203
Rentas de la propiedad netas (2)	20.779	22.645	23.500	27.358	6.716	6.490	7.858	6.773
Impuestos netos de subvenciones	-2.069	-2.274	-2.356	-3.091	-668	-522	-981	-1.133
Prestaciones sociales netas de cotizaciones	-2.313	-2.731	-3.411	-3.011	-671	-656	-841	-603
Transferencias corrientes netas	1.918	2.041	2.212	2.481	586	745	758	462
Ingreso disponible bruto	84.172	91.212	97.006	105.671	26.238	26.503	28.050	26.702
Transferencias sociales en especie (salud, educación y otros)	7.913	8.961	10.157	11.165	2.819	2.750	2.998	2.662
Ingreso disponible bruto ajustado	92.085	100.173	107.163	116.836	29.057	29.254	31.048	29.365
Consumo final efectivo (menos)	88.578	96.500	104.513	112.307	27.216	28.493	30.209	28.068
Variación neta en los fondos de pensiones (3)	5.215	5.592	6.535	6.444	1.540	1.521	1.673	1.566
Ahorro bruto	8.722	9.265	9.185	10.973	3.380	2.281	2.512	2.863
Transferencias netas de capital	1.565	1.372	1.341	1.590	337	363	519	334
Formación bruta de capital (menos)	4.911	4.993	5.809	7.525	1.744	1.949	2.160	2.108
Capacidad/Necesidad de financiamiento	5.375	5.643	4.716	5.039	1.973	696	872	1.089
Operaciones financieras								
Adquisición neta de activos financieros	10.655	11.482	12.257	13.069	4.256	2.668	3.514	2.557
Efectivo y depósitos	3.693	2.407	2.377	4.088	-88	738	3.405	481
Títulos	-15	20	24	-18	43	194	-319	134
Acciones y otras participaciones	575	2.024	1.295	-68	11	143	-72	-685
Fondos de pensiones y seguros	6.602	7.217	8.522	8.869	2.234	2.157	2.310	2.130
Otras cuentas (4)	-200	-186	39	197	2.056	-564	-1.810	497
Pasivos netos contraídos	5.280	5.838	7.541	8.031	2.283	1.972	2.642	1.468
Préstamos	5.219	5.649	7.334	7.545	2.043	1.991	2.350	1.480
Otras cuentas	60	189	206	485	240	-19	292	-12
Capacidad/Necesidad de financiamiento	5.375	5.643	4.716	5.039	1.973	696	872	1.089
Balances financieros								
Activos Financieros Netos	120.337	130.477	150.394	161.955	154.819	157.150	161.955	162.750
Activos	168.117	183.387	210.083	229.001	217.554	221.717	229.001	231.071
Efectivo y depósitos	23.712	26.344	29.132	33.737	29.226	30.315	33.737	34.037
Títulos	6	25	48	31	155	350	31	164
Acciones y otras participaciones	42.855	45.054	48.915	50.605	49.447	50.110	50.605	50.235
Fondos de pensiones y seguros	100.748	111.324	131.271	143.655	137.891	139.973	143.655	145.791
Otras cuentas (4)	797	639	717	972	836	970	972	844
Pasivos	47.779	52.910	59.689	67.046	62.735	64.567	67.046	68.321
Préstamos	44.908	49.849	56.425	63.287	59.259	61.107	63.287	64.574
Otras cuentas	2.871	3.061	3.264	3.758	3.477	3.459	3.758	3.747
RATIOS (porcentaje sobre el ingreso disponible)								
Ahorro bruto	10,4	10,2	9,5	10,4	10,2	10,3	10,4	10,3
Capacidad/Necesidad de financiamiento	6,4	6,2	4,9	4,8	5,2	5,0	4,8	4,3
Activos financieros netos	143,0	143,0	155,0	153,3	152,4	151,6	153,3	151,4
Deuda (5)	56,8	58,0	61,5	63,4	61,8	62,3	63,4	63,6
MEMORANDO: Información sobre ahorro de hogares								
Ahorro previsional	7.152	7.714	8.689	9.350	2.344	2.277	2.444	2.378
Ahorro no previsional	1.570	1.551	496	1.623	1.036	4	68	485
Ahorro total	8.722	9.265	9.185	10.973	3.380	2.281	2.512	2.863

**CUADRO 2.33****Empresas no financieras. Operaciones no financieras, operaciones financieras y balances financieros (1)**

(Miles de millones de pesos)

	2012	2013	2014	2015	2015 II	III	IV	2016 I
Operaciones no financieras								
Rentas de la producción (excedente bruto)	43.588	45.260	48.472	51.044	12.385	12.017	13.726	13.739
Rentas de la propiedad netas (2)	2.416	976	874	-684	-1	-740	-176	-393
Ingreso empresarial bruto	46.004	46.236	49.346	50.359	12.384	11.277	13.550	13.346
Rentas distribuidas y utilidades reinvertidas (menos)	26.456	27.357	30.118	30.382	7.766	7.079	9.357	6.744
Impuestos netos de subvenciones	-7.195	-5.708	-5.404	-6.334	-1.187	-1.756	-1.752	-1.883
Transferencias corrientes netas	-376	-371	-602	-511	-351	-90	-58	-37
Ahorro bruto	11.977	12.800	13.222	13.132	3.080	2.353	2.383	4.682
Transferencias netas de capital	486	524	805	1.494	301	311	527	176
Formación bruta de capital (menos)	24.977	25.255	23.293	23.543	5.729	6.183	4.964	6.570
Capacidad/Necesidad de financiamiento	-12.514	-11.931	-9.265	-8.917	-2.348	-3.519	-2.054	-1.712
Operaciones financieras								
Adquisición neta de activos financieros	10.221	12.961	-989	-2.178	-4.157	2.752	119	229
Efectivo y depósitos	4.163	827	1.164	-908	1.193	224	769	-1.292
Títulos (3)	1.889	-1.106	95	21	-344	-582	-172	-660
Acciones y otras participaciones	68	9.050	-1.205	-7.868	-3.310	-2.401	-344	-2.113
Fondos de pensiones y seguros	15	28	25	39	23	8	3	1
Otras cuentas (4)	2.328	3.720	-2.271	-1.177	-2.434	-1.032	522	4.075
Pasivos netos contraídos	22.735	24.892	8.277	6.738	-1.809	6.271	2.174	1.941
Títulos	1.555	3.357	3.760	2.104	781	1.155	-400	-92
Préstamos	14.745	9.067	8.523	9.812	1.761	6.442	1.074	1.801
Acciones y otras participaciones	3.657	7.816	-2.579	-4.279	-2.288	-1.550	583	-660
Acciones cotizadas	2.410	5.247	580	185	38	13	31	126
Acciones no cotizadas y otras participaciones	1.248	2.570	-3.158	-4.464	-2.326	-1.564	552	-786
Otras cuentas	2.777	4.652	-1.428	-899	-2.063	224	918	892
Capacidad/Necesidad de financiamiento	-12.514	-11.931	-9.265	-8.917	-2.348	-3.519	-2.054	-1.712
Balances financieros								
Activos Financieros Netos	-149.444	-158.747	-179.401	-202.466	-185.224	-198.103	-202.466	-203.263
Activos	238.836	245.410	252.084	246.192	246.881	246.676	246.192	248.100
Efectivo y depósitos	37.171	38.897	41.707	42.794	40.302	41.940	42.794	40.802
Títulos (3)	6.177	5.599	7.165	7.134	7.480	7.422	7.134	5.628
Acciones y otras participaciones	124.029	123.643	123.818	106.441	115.380	106.422	106.441	108.424
Fondos de pensiones y seguros	367	408	476	518	500	520	518	529
Otras cuentas (4)	66.082	70.872	70.652	71.441	72.725	71.911	71.441	75.459
Pasivos	388.281	404.157	431.485	448.658	432.105	444.780	448.658	451.363
Títulos	26.812	29.920	38.498	43.070	40.513	43.946	43.070	43.194
Préstamos	84.823	97.625	113.178	132.014	117.661	130.859	132.014	130.530
Acciones y otras participaciones	211.535	206.057	209.272	202.591	205.043	199.952	202.591	206.213
Acciones cotizadas	120.270	110.909	112.420	106.051	110.236	105.016	106.051	109.988
Acciones no cotizadas y otras participaciones	91.266	95.148	96.851	96.539	94.806	94.936	96.539	96.225
Otras cuentas	65.110	70.555	70.537	70.983	68.889	70.022	70.983	71.426
De las cuales: Con el exterior	5.033	5.074	4.772	4.443	4.095	4.433	4.443	3.812
Factoring y securitizadoras	2.478	2.442	2.752	2.994	2.861	2.962	2.994	2.918
RATIOS (porcentaje sobre el PIB)								
Ahorro bruto	9,3	9,3	9,0	8,4	9,7	9,0	8,4	7,8
Formación bruta de capital	19,4	18,4	15,8	15,0	15,1	15,2	15,0	14,7
Capacidad/Necesidad de financiamiento	-9,7	-8,7	-6,3	-5,7	-4,7	-5,3	-5,7	-6,0
Deuda (5)	92,3	98,4	107,9	116,2	108,0	117,4	116,2	113,1

**CUADRO 2.34****Gobierno general. Operaciones no financieras, operaciones financieras y balances financieros (1)(2)**

(Miles de millones de pesos)

	2012	2013	2014	2015	2015 II	III	IV	2016 I
Operaciones no financieras								
Rentas de la producción (consumo de capital fijo)	1.294	1.475	1.656	1.784	430	428	490	449
Rentas de la propiedad netas (3)	-212	-383	-175	-589	76	-437	61	-314
Impuestos netos de subvenciones	23.947	23.666	24.754	27.997	6.450	6.807	7.747	7.722
Prestaciones sociales netas de cotizaciones	-2.901	-2.861	-3.123	-3.433	-869	-865	-831	-963
Transferencias corrientes netas	-484	-551	-485	-751	19	-234	-451	-33
Ingreso disponible bruto	21.643	21.346	22.627	25.009	6.106	5.699	7.016	6.861
Transferencias sociales en especie (salud, educación y otros) (menos)	7.913	8.961	10.157	11.165	2.819	2.750	2.998	2.662
Ingreso disponible bruto ajustado	13.730	12.384	12.470	13.843	3.287	2.948	4.018	4.198
Consumo final efectivo (menos)	7.761	8.259	9.040	9.938	2.331	2.341	2.959	2.487
Ahorro bruto	5.969	4.125	3.430	3.905	957	607	1.059	1.712
Transferencias netas de capital	-2.045	-1.890	-2.141	-2.710	-637	-514	-1.074	-509
Formación bruta de capital (menos)	2.864	2.929	3.217	3.886	787	772	1.697	675
Capacidad/Necesidad de financiamiento	1.060	-694	-1.928	-2.691	-467	-679	-1.712	528
Operaciones financieras								
Adquisiciones netas de activos financieros	2.938	734	2.052	1.687	2.367	25	-223	2.475
Efectivo y depósitos	-54	409	270	1.181	378	-434	1.408	-428
Títulos	1.308	-529	780	-1.316	1.772	245	-2.543	2.168
Préstamos	-144	-73	64	144	-16	118	45	-10
Acciones y otras participaciones	295	-315	240	510	170	125	291	93
Fondos de pensiones y seguros	1	1	1	2	1	0	0	0
Otras cuentas (4)	1.532	1.241	697	1.166	62	-29	575	652
Pasivos netos contraídos	1.878	1.428	3.980	4.378	2.834	705	1.489	1.947
Títulos	1.604	1.176	3.399	3.656	2.677	602	1.284	1.621
Préstamos	-28	-30	-34	-31	-7	-4	-3	0
Otras cuentas	303	282	616	753	165	107	209	325
Capacidad/Necesidad de financiamiento	1.060	-694	-1.928	-2.691	-467	-679	-1.712	528
Balances financieros								
Activos Financieros Netos	2.671	2.004	-342	519	330	2.788	519	-140
Activos	26.541	28.198	32.976	39.426	35.775	40.157	39.426	41.219
Efectivo y depósitos	8.380	8.957	9.514	11.005	9.756	9.584	11.005	10.552
Títulos	12.306	12.420	14.836	15.300	16.094	18.015	15.300	17.407
Préstamos	1.711	1.642	1.574	1.727	1.557	1.682	1.727	1.713
Acciones y otras participaciones	-1.124	-579	323	2.882	405	2.794	2.882	2.019
Fondos de pensiones y seguros	16	18	21	23	22	23	23	24
Otras cuentas (4)	5.251	5.741	6.708	8.490	7.942	8.058	8.490	9.505
Pasivos	23.870	26.194	33.318	38.908	35.445	37.369	38.908	41.360
Títulos	17.060	19.087	25.556	30.348	27.250	29.017	30.348	32.498
Préstamos	922	933	961	995	954	997	995	975
Otras cuentas	5.889	6.174	6.801	7.565	7.241	7.355	7.565	7.886
RATIOS (porcentaje sobre el PIB)								
Ahorro bruto	4,6	3,0	2,3	2,5	2,1	2,0	2,5	2,7
Capacidad/Necesidad de financiamiento	0,8	-0,5	-1,3	-1,7	-1,7	-1,9	-1,7	-1,5
Activos financieros netos	2,1	1,5	-0,2	0,3	0,2	1,8	0,3	-0,1
Deuda (5)	13,9	14,6	18,0	19,9	18,5	19,3	19,9	21,0
MEMORANDO: Información fondos soberanos								
Fondo de estabilización económica y social, FEES								
Saldo de Operaciones financieras, FEES (6)	930	337	-171	-180	-257	25	26	30
Valor de mercado, FEES	7.178	8.076	8.922	9.879	8.883	9.932	9.879	9.922
Fondo de reserva de pensiones, FRP								
Saldo de Operaciones financieras, FRP (6)	657	629	382	411	318	32	32	35
Valor de mercado, FRP	2.816	3.842	4.825	5.738	5.225	5.738	5.738	5.758
Total saldo de operaciones financieras de fondos soberanos (6)	1.588	965	212	231	61	57	59	65
Total valor de mercado de fondos soberanos	9.994	11.918	13.747	15.617	14.108	15.670	15.617	15.681

**CUADRO 2.35****Sociedades financieras. Operaciones no financieras, operaciones financieras y balances financieros (1)**

(Miles de millones de pesos)

	2012	2013	2014	2015	2015 II	III	IV	2016 I
Operaciones no financieras								
Rentas de la producción (excedente bruto)	3.962	3.815	4.047	4.443	1.123	1.087	1.149	1.137
Rentas de la propiedad netas (2)	-1.866	-967	1.639	324	-32	831	422	-493
Impuestos netos de subvenciones	-383	-620	-751	-730	-355	-40	-171	-119
Prestaciones sociales netas de cotizaciones	5.215	5.592	6.535	6.444	1.540	1.521	1.673	1.566
Transferencias corrientes netas	-0	1	1	2	0	1	1	-0
Ingreso disponible bruto	6.927	7.821	11.471	10.483	2.275	3.399	3.074	2.091
Variación neta en los fondos de pensiones (menos) (3)	5.215	5.592	6.535	6.444	1.540	1.521	1.673	1.566
Ahorro bruto	1.713	2.229	4.936	4.039	735	1.878	1.401	524
Formación bruta de capital (menos)	192	362	382	362	31	157	-22	63
Capacida/Necesidad de financiamiento	1.521	1.867	4.554	3.677	704	1.722	1.423	461
Operaciones financieras								
Adquisición neta de activos financieros	20.919	18.104	28.922	26.880	4.782	9.073	7.750	6.245
Efectivo y depósitos	716	1.249	6.532	3.066	-1.974	2.252	3.457	722
Títulos (4)	3.192	4.619	5.526	8.614	3.363	2.750	1.396	4.204
Préstamos	13.012	9.610	11.199	12.034	2.915	3.933	3.877	1.824
Acciones y otras participaciones	4.447	2.481	3.042	1.389	1.150	-2.514	779	-654
Fondos de pensiones y seguros	7	13	11	17	10	4	1	0
Otras cuentas (5)	-455	132	2.612	1.760	-682	2.648	-1.760	148
Pasivos netos contraídos	19.398	16.237	24.368	23.204	4.078	7.351	6.327	5.784
Efectivo y depósitos	9.095	4.774	7.809	8.142	158	2.330	7.928	657
Títulos	2.196	4.049	3.076	1.747	1.593	469	-2.287	429
Préstamos	-483	-1.434	-585	903	-268	558	1.234	-840
Acciones y otras participaciones	1.384	2.797	5.166	2.446	595	1.266	1.180	-246
Fondos de pensiones y seguros	6.625	7.259	8.560	8.928	2.269	2.169	2.314	2.131
Otras cuentas	581	-1.208	342	1.039	-268	561	-4.041	3.652
Capacidad/Necesidad de financiamiento	1.521	1.867	4.554	3.677	704	1.722	1.423	461
Balances financieros								
Activos Financieros Netos	6.309	6.335	7.289	8.087	6.495	6.492	8.087	7.220
Activos	291.655	316.290	362.448	399.604	376.182	390.418	399.604	403.067
Efectivo y depósitos	39.921	42.062	49.989	54.806	47.933	51.309	54.806	55.090
Títulos (4)	79.685	87.359	101.963	114.074	106.972	113.366	114.074	119.510
Préstamos	108.892	118.820	130.310	143.831	134.617	140.080	143.831	144.598
Acciones y otras participaciones	52.457	57.348	67.533	73.188	73.570	69.896	73.188	70.508
Fondos de pensiones y seguros	163	181	211	230	222	231	230	235
Otras cuentas (5)	10.538	10.520	12.442	13.475	12.869	15.535	13.475	13.126
Pasivos	285.347	309.955	355.159	391.517	369.687	383.926	391.517	395.847
Efectivo y depósitos	97.604	103.380	112.982	123.305	111.515	115.249	123.305	123.252
Títulos	35.593	41.279	48.617	52.142	52.989	55.161	52.142	53.245
Préstamos	14.144	13.382	12.948	15.100	12.368	13.746	15.100	13.823
Acciones y otras participaciones	28.774	33.093	41.032	47.378	42.027	46.034	47.378	46.294
Fondos de pensiones y seguros	101.295	111.931	131.979	144.426	138.636	140.748	144.426	146.578
Otras cuentas	7.937	6.891	7.600	9.166	12.153	12.988	9.166	12.655
RATIOS (porcentaje sobre el PIB)								
Ahorro bruto	1,3	1,6	3,3	2,6	2,4	2,9	2,6	2,8
Capacida/Necesidad de financiamiento	1,2	1,4	3,1	2,3	2,0	2,5	2,3	2,7
Préstamos (6)	84,4	86,6	88,3	91,5	88,1	90,2	91,5	90,6
Deuda (7)	114,2	115,2	118,3	121,3	115,7	118,6	121,3	119,3

**CUADRO 2.36****Exposiciones intersectoriales. Depósitos por sector de contrapartida. Operaciones financieras y balances financieros (1)**
(Miles de millones de pesos)

	2012	2013	2014	2015	2015 II	III	IV	2016 I
Operaciones financieras								
Empresas no financieras, activos	4.163	827	1.164	-908	1.193	224	769	-1.292
Sociedades financieras, pasivos	3.254	649	1.146	-1.892	965	-908	1.057	-996
Resto del mundo, pasivos	909	178	18	984	228	1.131	-288	-295
Sociedades financieras, activos	370	1.044	6.299	2.693	-2.169	2.088	3.424	946
Sociedades financieras, pasivos	1.234	1.321	4.506	4.064	-1.250	2.666	2.322	1.274
Resto del mundo, pasivos	-864	-277	1.793	-1.371	-920	-578	1.102	-328
Gobierno general, activos	-248	643	276	1.157	400	-443	1.392	-459
Sociedades financieras, pasivos	264	317	-454	1.501	351	-221	1.144	-330
Resto del mundo, pasivos	-511	326	730	-344	50	-222	248	-129
Hogares e IPSFL, activos	3.300	1.674	1.992	3.628	-324	789	2.966	711
Sociedades financieras, pasivos	3.125	1.783	2.009	3.522	-372	811	2.912	738
Resto del mundo, pasivos	175	-109	-17	106	48	-21	54	-27
Resto del mundo, activos	290	-19	-58	108	86	-108	-11	195
Sociedades financieras, pasivos	290	-19	-58	108	86	-108	-11	195
Balances financieros								
Empresas no financieras, activos	37.171	38.897	41.707	42.794	40.302	41.940	42.794	40.802
Sociedades financieras, pasivos	33.454	34.628	36.757	35.973	34.986	34.853	35.973	34.579
Resto del mundo, pasivos	3.718	4.269	4.950	6.822	5.316	7.086	6.822	6.223
Sociedades financieras, activos	37.467	39.339	46.912	51.218	44.643	47.758	51.218	51.763
Sociedades financieras, pasivos	31.261	32.748	37.443	41.853	36.683	39.521	41.853	43.006
Resto del mundo, pasivos	6.206	6.591	9.469	9.365	7.960	8.236	9.365	8.757
Gobierno general, activos	6.734	7.546	8.108	9.574	8.350	8.169	9.574	9.091
Sociedades financieras, pasivos	5.477	5.853	5.526	7.122	6.141	5.941	7.122	6.823
Resto del mundo, pasivos	1.257	1.693	2.582	2.452	2.209	2.228	2.452	2.268
Hogares e IPSFL, activos	20.898	22.797	25.200	29.346	25.221	26.363	29.346	29.874
Sociedades financieras, pasivos	20.547	22.533	24.929	28.924	24.868	25.997	28.924	29.494
Resto del mundo, pasivos	352	264	270	421	354	365	421	380
Resto del mundo, activos	671	701	749	1.015	1.013	1.023	1.015	1.156
Sociedades financieras, pasivos	671	701	749	1.015	1.013	1.023	1.015	1.156

**CUADRO 2.37****Exposiciones intersectoriales. Préstamos por sector de contrapartida. Operaciones financieras y balances financieros (1)**

(Miles de millones de pesos)

	2012	2013	2014	2015	2015 II	III	IV	2016 I
Operaciones financieras								
Empresas no financieras, pasivos	14.745	9.067	8.523	9.812	1.761	6.442	1.074	1.801
Sociedades financieras, activos	7.449	4.535	4.074	4.613	1.484	1.388	1.817	1.192
Gobierno general, activos	-135	42	60	74	10	40	30	-6
Resto del mundo, activos	7.431	4.490	4.389	5.125	267	5.014	-774	615
Sociedades financieras, pasivos	-483	-1.434	-585	903	-268	558	1.234	-840
Sociedades financieras, activos	316	-598	479	652	-457	634	146	-823
Gobierno general, activos	-59	-139	-35	-139	-48	7	-95	-14
Resto del mundo, activos	-740	-698	-1.029	390	238	-83	1.183	-3
Gobierno general, pasivos	-28	-30	-34	-31	-7	-4	-3	0
Sociedades financieras, activos	9	11	26	16	4	5	6	2
Resto del mundo, activos	-37	-41	-61	-47	-11	-9	-9	-1
Hogares e IPSFL, pasivos	5.219	5.649	7.334	7.545	2.043	1.991	2.350	1.480
Sociedades financieras, activos	5.169	5.626	7.295	7.336	2.021	1.920	2.241	1.470
Gobierno general, activos	50	24	39	209	22	71	110	10
Resto del mundo, pasivos	1.818	495	1.379	7.131	577	6.522	-989	201
Sociedades financieras, activos	61	54	175	-583	-137	-14	-332	-17
Empresas no financieras, activos	1.757	441	1.204	7.714	714	6.536	-657	218
Balances financieros								
Empresas no financieras, pasivos	84.823	97.625	113.178	132.014	117.661	130.859	132.014	130.530
Sociedades financieras, activos	56.988	62.366	67.219	73.633	69.010	71.845	73.633	74.052
Gobierno general, activos	440	485	554	637	560	606	637	628
Resto del mundo, activos	27.395	34.774	45.404	57.745	48.091	58.408	57.745	55.850
Sociedades financieras, pasivos	14.144	13.382	12.948	15.100	12.368	13.746	15.100	13.823
Sociedades financieras, activos	5.541	4.967	4.455	5.146	4.300	4.931	5.146	4.320
Gobierno general, activos	678	540	507	370	457	465	370	356
Resto del mundo, activos	7.925	7.875	7.986	9.584	7.611	8.350	9.584	9.147
Gobierno general, pasivos	922	933	961	995	954	997	995	975
Sociedades financieras, activos	476	488	514	530	519	524	530	532
Resto del mundo, activos	445	445	447	465	434	473	465	444
Hogares e IPSFL, pasivos	44.908	49.849	56.425	63.287	59.259	61.107	63.287	64.574
Sociedades financieras, activos	44.314	49.233	55.912	62.567	58.719	60.496	62.567	63.844
Gobierno general, activos	594	616	512	720	540	611	720	730
Resto del mundo, pasivos	6.581	7.759	10.476	19.819	12.563	20.743	19.819	19.109
Sociedades financieras, activos	1.572	1.767	2.210	1.955	2.069	2.283	1.955	1.850
Empresas no financieras, activos	5.010	5.992	8.266	17.864	10.495	18.460	17.864	17.259

PIB Regional



CUADRO 2.38
Producto interno bruto por región, anual, precios corrientes
(Millones de pesos) (1)

	2012	2013	2014	2015
PIB				
XV De Arica y Parinacota	710.765	791.498	869.116	959.560
I De Tarapacá	2.876.974	3.168.317	3.407.355	3.352.673
II De Antofagasta	13.067.578	13.003.959	14.599.244	13.723.754
III De Atacama	3.450.909	3.499.799	3.226.718	2.810.529
IV De Coquimbo	3.910.770	3.890.534	4.218.551	4.188.618
V De Valparaíso	10.298.164	10.915.352	11.547.504	12.505.625
RMS Región Metropolitana de Santiago	57.311.273	62.063.296	65.741.064	71.856.593
VI Del Libertador General Bernardo O'Higgins	5.390.168	5.575.893	6.148.225	6.593.112
VII Del Maule	3.611.430	3.801.272	4.129.021	4.653.510
VIII Del Biobío	8.514.152	9.015.214	9.921.945	10.853.256
IX De La Araucanía	2.633.999	2.894.314	3.092.659	3.459.674
XIV De Los Ríos	1.420.100	1.584.472	1.765.517	1.909.142
X De Los Lagos	3.061.183	3.473.659	4.179.041	4.544.680
XI Aysén del General Carlos Ibáñez del Campo	609.297	671.118	799.922	833.115
XII De Magallanes y de la Antártica Chilena	1.009.766	1.067.713	1.134.035	1.245.057
Subtotal regionalizado	117.876.530	125.416.409	134.779.917	143.488.900
Extrarregional (2)	92.063	89.170	102.667	139.533
IVA, derechos de importación	11.058.960	11.723.997	12.685.524	13.882.288
PIB	129.027.553	137.229.576	147.568.108	157.510.721

CUADRO 2.39
Producto interno bruto por región, anual, volumen a precios del año anterior encadenado
(Millones de pesos encadenados) (1)(2)(3)

	2012	2013	2014	2015
PIB				
XV De Arica y Parinacota	613.121	642.384	662.109	696.258
I De Tarapacá	2.362.467	2.682.199	2.700.993	2.710.074
II De Antofagasta	10.555.369	11.222.056	11.966.801	11.840.241
III De Atacama	2.678.513	2.781.744	2.561.400	2.316.589
IV De Coquimbo	3.207.800	3.252.233	3.290.907	3.267.506
V De Valparaíso	8.338.190	8.644.953	8.658.876	8.908.522
RMS Región Metropolitana de Santiago	48.578.740	50.474.454	51.293.248	52.966.097
VI Del Libertador General Bernardo O'Higgins	4.447.412	4.596.744	4.681.743	4.923.030
VII Del Maule	3.519.318	3.535.608	3.545.028	3.713.288
VIII Del Biobío	7.821.863	7.862.371	8.066.661	8.208.096
IX De La Araucanía	2.245.385	2.346.526	2.376.000	2.487.356
XIV De Los Ríos	1.247.292	1.304.743	1.346.562	1.366.981
X De Los Lagos	2.575.546	2.707.777	2.892.229	2.969.009
XI Aysén del General Carlos Ibáñez del Campo	554.586	577.264	598.747	598.422
XII De Magallanes y de la Antártica Chilena	860.044	866.671	866.721	918.158
Subtotal regionalizado	99.493.477	103.432.558	105.411.201	107.817.553
Extrarregional (4)	98.870	94.058	94.043	111.456
IVA, derechos de importación	10.109.488	10.537.760	10.695.768	10.954.179
PIB	109.627.615	113.987.063	116.125.911	118.803.272

**CUADRO 2.40****Producto interno bruto por región, variación porcentual anual, volumen a precios del año anterior encadenado**

(Variación porcentual respecto igual período del año anterior) (1)

	2012	2013	2014	2015
Variación porcentual anual				
XV De Arica y Parinacota	-1,0	4,8	3,1	5,2
I De Tarapacá	-13,3	13,5	0,7	0,3
II De Antofagasta	10,7	6,3	6,6	-1,1
III De Atacama	9,3	3,9	-7,9	-9,6
IV De Coquimbo	4,3	1,4	1,2	-0,7
V De Valparaíso	6,6	3,7	0,2	2,9
RMS Región Metropolitana de Santiago	6,1	3,9	1,6	3,3
VI Del Libertador General Bernardo O'Higgins	2,7	3,4	1,8	5,2
VII Del Maule	5,8	0,5	0,3	4,7
VIII Del Biobío	0,0	0,5	2,6	1,8
IX De La Araucanía	0,9	4,5	1,3	4,7
XIV De Los Ríos	4,8	4,6	3,2	1,5
X De Los Lagos	4,2	5,1	6,8	2,7
XI Aysén del General Carlos Ibáñez del Campo	23,1	4,1	3,7	-0,1
XII De Magallanes y de la Antártica Chilena	7,0	0,8	0,0	5,9
Subtotal regionalizado	5,3	4,0	1,9	2,3
Extrarregional (2)	9,5	-4,9	-0,0	18,5
IVA, derechos de importación	6,9	4,2	1,5	2,4
PIB	5,5	4,0	1,9	2,3

CUADRO 2.41**Producto interno bruto por región, contribución porcentual respecto de igual período del año anterior**

(Puntos porcentuales) (1)

	2012	2013	2014	2015
Contribución porcentual respecto de igual período del año anterior				
XV De Arica y Parinacota	-0,0	0,0	0,0	0,0
I De Tarapacá	-0,4	0,3	0,0	0,0
II De Antofagasta	1,1	0,6	0,6	-0,1
III De Atacama	0,3	0,1	-0,2	-0,2
IV De Coquimbo	0,1	0,0	0,0	-0,0
V De Valparaíso	0,5	0,3	0,0	0,2
RMS Región Metropolitana de Santiago	2,6	1,7	0,7	1,5
VI Del Libertador General Bernardo O'Higgins	0,1	0,1	0,1	0,2
VII Del Maule	0,2	0,0	0,0	0,1
VIII Del Biobío	0,0	0,0	0,2	0,1
IX De La Araucanía	0,0	0,1	0,0	0,1
XIV De Los Ríos	0,1	0,1	0,0	0,0
X De Los Lagos	0,1	0,1	0,2	0,1
XI Aysén del General Carlos Ibáñez del Campo	0,1	0,0	0,0	-0,0
XII De Magallanes y de la Antártica Chilena	0,1	0,0	0,0	0,0
Subtotal regionalizado	4,9	3,6	1,7	2,1
Extrarregional (2)	0,0	-0,0	-0,0	0,0
IVA, derechos de importación	0,6	0,4	0,1	0,2
PIB	5,5	4,0	1,9	2,3

**CUADRO 2.42****Producto interno bruto por clase de actividad económica y por región, anual, precios corrientes, 2011**

(Millones de pesos)

	Agropecuario silvícola	Pesca	Minería	Industria manufacturera	Electricidad, gas y agua	Construcción	Comercio, restaurantes y hoteles	Transporte y comunicaciones	Servicios financieros y empresariales(1)	Servicios de vivienda	Servicios personales (2)	Administración pública (3)	PIB (4)
Región													
XV	27.370	5.085	49.903	69.177	17.192	38.016	90.168	63.461	21.964	51.589	127.764	120.150	681.837
I	2.204	44.174	1.777.116	80.740	65.785	328.570	408.697	161.407	96.374	84.935	219.150	141.492	3.410.644
II	5.928	21.800	8.627.296	466.163	291.159	1.156.846	434.389	517.534	251.476	215.836	457.629	157.460	12.603.517
III	71.735	11.842	1.920.225	20.552	87.890	637.957	148.242	110.332	73.298	65.927	141.054	96.040	3.385.094
IV	175.212	27.672	1.820.832	120.954	49.716	283.742	281.583	218.869	164.582	162.861	424.150	181.335	3.911.508
V	285.287	17.384	1.810.186	1.681.011	330.245	751.505	632.752	1.025.661	649.625	676.172	1.145.104	578.967	9.583.900
RMS	437.229	837	303.248	6.413.283	991.729	2.460.786	7.485.833	3.090.053	18.239.682	3.357.340	7.138.052	2.040.474	51.958.546
VI	716.591	944	1.530.276	644.912	159.663	557.152	283.022	265.362	417.362	172.164	427.115	188.636	5.363.198
VII	452.448	5.358	30.616	554.533	420.119	336.228	272.707	301.879	200.167	139.423	499.222	234.988	3.447.689
VIII	488.422	150.693	5.418	1.943.299	764.410	1.005.909	650.665	582.445	699.598	446.262	1.193.313	526.235	8.456.669
IX	256.730	7.387	22	289.380	55.060	279.596	250.141	252.184	233.163	185.687	501.786	224.014	2.535.149
XIV	169.900	22.154	0	289.040	34.786	63.224	105.562	108.895	84.953	71.649	219.595	112.023	1.326.782
X	241.924	220.477	0	540.114	71.851	284.926	258.713	275.097	329.004	157.097	461.024	227.762	3.067.988
XI	9.425	77.484	59.709	34.050	3.539	107.369	34.689	28.121	13.455	24.648	64.454	122.012	578.955
XII	17.136	18.113	135.790	148.107	22.789	78.607	95.757	59.123	49.832	61.110	90.350	148.895	925.608
Total	3.357.540	631.406	18.070.636	13.295.316	3.365.933	8.370.433	11.477.918	7.060.422	21.524.533	5.872.699	13.109.764	5.184.059	121.319.462

CUADRO 2.42**Producto interno bruto por clase de actividad económica y por región, anual, precios corrientes, 2012**

(Millones de pesos)

	Agropecuario silvícola	Pesca	Minería	Industria manufacturera	Electricidad, gas y agua	Construcción	Comercio, restaurantes y hoteles	Transporte y comunicaciones	Servicios financieros y empresariales(1)	Servicios de vivienda	Servicios personales (2)	Administración pública (3)	PIB (4)
Región													
XV	27.639	4.269	52.025	62.396	16.406	44.762	93.645	61.024	24.079	56.371	138.025	130.122	710.765
I	2.279	40.812	1.135.565	78.947	53.670	401.141	419.237	169.691	90.618	92.637	239.082	153.295	2.876.974
II	5.798	14.554	8.231.639	541.201	350.314	1.616.420	519.358	609.459	279.945	235.565	492.274	171.051	13.067.578
III	83.336	6.648	1.567.677	20.647	62.487	987.955	186.771	127.170	77.097	72.350	154.900	103.871	3.450.909
IV	178.994	27.011	1.652.839	122.978	49.225	310.099	323.947	227.971	177.711	181.116	463.122	195.757	3.910.770
V	294.827	17.780	1.753.619	1.828.987	343.210	737.624	708.847	1.314.965	691.435	743.606	1.235.235	628.028	10.298.164
RMS	415.796	-0	397.578	6.809.918	925.529	2.913.554	8.257.916	3.335.223	20.598.730	3.665.192	7.781.445	2.210.392	57.311.273
VI	695.122	974	1.420.057	726.779	174.210	512.015	309.195	275.380	414.607	189.620	467.437	204.771	5.390.168
VII	472.853	4.435	33.445	520.403	331.752	438.123	315.275	316.630	227.677	154.849	541.264	254.724	3.611.430
VIII	492.282	122.072	4.870	1.938.418	687.541	854.260	706.441	612.585	726.106	493.428	1.305.694	570.455	8.514.152
IX	249.156	1.609	17	290.806	52.972	250.471	282.660	258.754	247.347	202.169	554.852	243.186	2.633.999
XIV	164.627	16.845	0	316.995	37.330	64.387	173.118	112.957	93.814	78.711	239.869	121.447	1.420.100
X	226.166	135.216	0	534.880	71.007	228.237	295.069	288.176	349.019	173.649	512.293	247.470	3.061.183
XI	7.703	49.302	106.981	27.038	3.654	102.718	37.383	30.932	15.292	27.175	69.746	131.372	609.297
XII	13.830	18.185	146.225	119.906	21.574	136.844	111.033	62.446	55.913	66.358	98.077	159.376	1.009.766
Total	3.330.408	459.713	16.502.538	13.940.298	3.180.881	9.598.611	12.739.895	7.803.365	24.069.392	6.432.796	14.293.316	5.617.380	129.027.553

**CUADRO 2.43****Producto interno bruto por clase de actividad económica y por región, anual, precios corrientes, 2013**

(Millones de pesos)

	Agroporuario silvícola	Pesca	Minería	Industria manufac- turera	Electrici- dad, gas y agua	Construc- ción	Comercio, restau- rantes y hoteles	Transporte y comuni- caciones	Servicios financieros y empre- sariales(1)	Servicios de vivienda	Servicios perso- nales (2)	Adminis- tración pública (3)	PIB (4)
Región													
XV	33.822	3.755	66.591	70.016	16.328	47.087	104.191	63.697	25.716	61.209	155.513	143.573	791.498
I	2.426	40.627	1.328.093	86.308	59.246	355.650	467.604	186.066	99.182	99.849	274.047	169.219	3.168.317
II	6.704	21.813	7.410.822	546.183	343.462	2.161.716	594.143	651.997	282.204	258.484	537.757	188.674	13.003.959
III	91.132	8.110	1.493.671	19.638	69.432	1.038.851	188.924	137.054	82.311	79.069	176.844	114.763	3.499.799
IV	195.373	27.767	1.414.239	135.541	47.973	378.188	351.815	239.300	184.460	197.802	502.424	215.653	3.890.534
V	343.815	18.196	1.535.604	2.049.714	321.955	840.547	791.115	1.422.584	722.984	809.711	1.367.683	691.445	10.915.352
RMS	466.594	0	395.787	7.122.291	902.294	3.137.786	9.234.496	3.466.702	22.233.067	3.979.534	8.682.183	2.442.563	62.063.296
VI	735.083	1.914	1.320.627	729.263	182.809	557.304	354.299	300.247	436.933	208.370	523.014	226.030	5.575.893
VII	484.223	5.762	31.323	575.725	311.377	385.437	353.818	347.750	246.064	169.360	609.672	280.761	3.801.272
VIII	528.166	83.099	4.765	2.079.835	770.588	762.084	755.015	645.433	758.705	541.462	1.457.481	628.579	9.015.214
IX	264.568	4.138	0	326.892	52.588	296.063	303.768	277.534	262.868	222.641	615.603	267.649	2.894.314
XIV	176.592	14.741	0	383.659	52.902	66.663	182.326	118.939	99.280	86.025	269.612	133.732	1.584.472
X	242.302	204.647	0	619.831	75.032	253.052	334.603	320.740	378.111	189.950	582.295	273.096	3.473.659
XI	8.452	90.170	94.472	36.042	3.839	92.156	41.171	31.154	16.682	29.870	82.306	144.804	671.118
XII	16.619	21.954	164.970	101.599	21.222	135.644	122.409	65.637	60.656	72.571	108.951	175.482	1.067.713
Total	3.595.871	546.694	15.260.963	14.882.537	3.231.047	10.508.227	14.179.697	8.274.833	25.889.225	7.005.907	15.945.385	6.185.194	137.229.576

CUADRO 2.44**Producto interno bruto por clase de actividad económica y por región, anual, precios corrientes, 2014**

(Millones de pesos)

	Agroporuario silvícola	Pesca	Minería	Industria manufac- turera	Electrici- dad, gas y agua	Construc- ción	Comercio, restau- rantes y hoteles	Transporte y comuni- caciones	Servicios financieros y empre- sariales(1)	Servicios de vivienda	Servicios perso- nales (2)	Adminis- tración pública (3)	PIB (4)
Región													
XV	35.083	7.894	63.573	84.912	17.622	48.237	115.719	71.447	27.894	68.551	172.991	155.193	869.116
I	3.332	57.328	1.527.812	95.387	63.305	277.546	481.664	200.559	109.132	111.623	295.589	184.076	3.407.355
II	7.248	30.653	8.219.864	513.544	349.872	2.692.345	666.715	721.900	309.819	288.593	591.966	206.726	14.599.244
III	110.164	7.651	1.430.386	21.903	73.860	762.936	179.463	145.550	83.152	89.064	196.883	125.706	3.226.718
IV	241.236	41.715	1.476.425	154.857	52.301	415.348	376.440	256.338	198.944	223.938	542.354	238.656	4.218.551
V	430.504	32.084	1.573.960	2.113.928	239.991	906.131	866.240	1.472.398	772.111	895.753	1.480.089	764.316	11.547.504
RMS	551.206	397	409.516	7.229.611	875.539	3.389.017	9.939.716	3.555.714	23.218.645	4.416.114	9.455.242	2.700.349	65.741.064
VI	888.093	3.066	1.477.991	767.626	204.882	551.983	381.431	323.760	483.343	235.789	581.052	249.209	6.148.225
VII	526.026	6.552	19.621	656.308	377.155	375.793	383.133	374.174	257.807	190.534	651.830	310.089	4.129.021
VIII	511.481	202.802	5.066	2.364.488	825.122	783.881	829.486	688.616	802.397	605.436	1.604.008	699.162	9.921.945
IX	257.741	4.205	0	333.910	57.828	293.176	338.217	298.303	281.834	247.665	684.702	295.076	3.092.659
XIV	198.535	30.141	0	424.175	57.827	90.548	187.287	126.820	107.273	96.716	299.434	146.761	1.765.518
X	293.262	328.986	0	846.911	81.535	305.516	375.713	348.796	430.245	213.744	651.200	303.133	4.179.041
XI	10.188	155.896	82.317	50.629	4.427	113.329	45.568	34.949	18.066	33.502	93.782	157.269	799.922
XII	18.907	41.065	188.485	79.955	20.447	124.197	134.598	67.708	66.503	80.928	121.707	189.535	1.134.035
Total	4.083.005	950.434	16.475.014	15.738.145	3.301.712	11.129.981	15.301.391	8.687.033	27.167.166	7.797.950	17.422.829	6.827.922	147.568.108

**CUADRO 2.46****Producto interno bruto por clase de actividad económica y por región, anual, volumen a precios del año anterior encadenado, 2011**
(Millones de pesos encadenados) (1)(2)

	Agropecuario silvícola	Pesca	Minería	Industria manufacturera	Electricidad, gas y agua	Construcción	Comercio, restaurantes y hoteles	Transporte y comunicaciones	Servicios financieros y empresariales(3)	Servicios de vivienda	Servicios personales (4)	Administración pública (5)	PIB (6)
Región													
XV	22.474	2.768	56.666	79.673	15.428	31.965	85.562	59.141	20.948	43.245	106.881	96.808	619.433
I	1.787	24.045	1.274.055	86.554	70.805	278.375	407.046	162.507	86.265	71.197	182.209	114.003	2.726.445
II	4.514	11.868	6.005.080	439.795	301.483	989.378	412.931	485.338	223.075	180.927	386.273	126.869	9.532.405
III	54.021	7.977	1.154.394	15.517	98.938	546.164	141.495	111.490	66.669	55.264	117.173	77.381	2.451.300
IV	145.454	17.278	1.255.578	110.314	40.778	242.027	274.642	209.400	147.217	136.520	354.491	146.106	3.075.502
V	252.919	9.534	1.264.067	1.157.679	56.290	635.091	605.540	1.109.405	581.265	566.807	965.197	466.488	7.824.977
RMS	353.883	814	233.621	5.325.523	796.488	2.073.221	7.245.145	3.082.340	16.293.790	2.814.321	6.004.192	1.644.059	45.788.274
VI	547.459	514	1.073.316	552.631	160.634	472.001	273.861	246.361	372.012	144.318	356.089	151.988	4.330.699
VII	421.063	2.917	35.303	541.932	579.633	283.721	266.720	275.827	183.146	116.873	415.982	189.336	3.325.948
VIII	460.092	83.976	5.918	1.826.986	979.733	849.125	633.108	541.686	618.938	374.083	997.872	424.000	7.820.587
IX	247.708	7.033	25	250.858	48.063	234.453	244.325	233.129	208.820	155.654	417.627	180.493	2.225.832
XIV	151.818	13.970	0	269.492	39.769	52.910	148.728	102.903	76.693	60.061	182.988	90.260	1.190.064
X	203.933	167.221	0	286.899	80.086	240.745	248.685	261.116	291.711	131.688	384.734	183.513	2.472.060
XI	7.683	65.463	24.078	12.550	3.353	91.421	34.067	28.576	12.618	20.661	52.631	98.308	450.484
XII	11.762	11.154	144.150	104.240	20.710	66.230	91.148	58.732	45.461	51.226	74.335	119.968	803.967
Total	2.876.570	420.654	12.535.539	11.100.605	3.443.073	7.094.649	11.477.918	6.973.413	19.228.250	4.922.844	10.998.735	4.199.103	103.954.673

CUADRO 2.46**Producto interno bruto por clase de actividad económica y por región, anual, volumen a precios del año anterior encadenado, 2012**
(Millones de pesos encadenados) (1)(2)

	Agropecuario silvícola	Pesca	Minería	Industria manufacturera	Electricidad, gas y agua	Construcción	Comercio, restaurantes y hoteles	Transporte y comunicaciones	Servicios financieros y empresariales(3)	Servicios de vivienda	Servicios personales (4)	Administración pública (5)	PIB (6)
Región													
XV	19.115	2.294	49.628	65.415	16.337	34.907	84.543	58.350	22.192	44.377	112.929	100.125	613.121
I	1.657	21.933	914.724	73.081	67.029	316.433	409.330	169.963	78.081	72.927	193.489	117.956	2.362.467
II	4.198	7.840	6.486.518	449.158	409.550	1.299.117	475.717	562.512	235.095	185.445	402.356	131.618	10.555.369
III	60.888	6.717	1.140.836	15.045	79.640	790.275	171.071	127.616	66.408	56.956	125.369	79.926	2.678.513
IV	135.924	20.011	1.306.051	110.690	45.264	250.228	303.000	221.983	151.765	142.581	376.654	150.629	3.207.800
V	235.520	9.723	1.398.082	1.206.002	63.016	586.043	645.948	1.390.815	589.321	585.394	1.007.325	483.249	8.338.190
RMS	319.978	-0	325.123	5.505.421	823.391	2.275.772	7.693.667	3.299.186	17.559.186	2.885.372	6.296.365	1.700.832	48.578.740
VI	527.279	523	1.138.340	618.943	207.361	407.942	284.006	255.839	345.014	149.276	378.411	157.565	4.447.412
VII	414.284	2.383	32.043	589.274	559.691	350.460	293.330	289.189	197.143	121.902	438.528	196.003	3.519.318
VIII	436.984	67.158	4.784	1.856.595	1.061.752	679.100	661.897	574.221	612.248	388.444	1.056.715	438.948	7.821.863
IX	218.364	6.806	16	261.911	52.798	194.538	265.037	241.740	209.855	159.154	449.481	187.124	2.245.385
XIV	143.320	14.973	0	290.405	48.584	49.758	164.975	108.324	80.564	61.964	193.525	93.450	1.247.292
X	191.078	221.539	0	310.877	91.438	178.508	271.350	275.702	292.519	136.703	414.763	190.421	2.575.546
XI	6.210	141.137	42.237	12.041	3.284	81.750	35.970	31.517	13.744	21.394	55.448	101.087	554.586
XII	9.365	18.936	150.414	84.187	21.520	107.654	101.193	62.875	49.438	52.239	77.915	122.635	860.044
Total	2.716.149	509.859	13.010.966	11.500.821	3.732.843	7.605.364	11.862.765	7.657.693	20.501.576	5.064.129	11.579.693	4.348.286	109.627.615

**CUADRO 2.47**

Producto interno bruto por clase de actividad económica y por región, anual, volumen a precios del año anterior encadenado, 2013
(Millones de pesos encadenados) (1)(2)

	Agropecuario silvícola	Pesca	Minería	Industria manufacturera	Electricidad, gas y agua	Construcción	Comercio, restaurantes y hoteles	Transporte y comunicaciones	Servicios financieros y empresariales(3)	Servicios de vivienda	Servicios personales (4)	Administración pública (5)	PIB (6)
Región													
XV	20.081	1.619	61.237	68.127	16.761	34.773	89.367	60.861	22.629	45.028	116.442	104.134	642.384
I	1.576	17.521	1.218.602	75.311	73.932	266.534	441.552	187.068	81.696	73.453	205.313	122.735	2.682.199
II	3.776	9.423	6.701.907	471.080	403.197	1.653.773	517.367	593.263	224.369	190.151	409.402	136.846	11.222.056
III	63.280	6.293	1.217.366	13.752	89.679	790.870	165.827	137.528	67.113	58.166	131.298	83.238	2.781.744
IV	137.254	16.141	1.283.621	111.070	46.424	289.406	315.195	232.801	150.393	145.510	378.292	156.414	3.252.233
V	246.676	7.979	1.407.350	1.240.877	63.999	632.764	689.865	1.517.866	587.247	595.655	1.037.316	501.507	8.644.953
RMS	324.057	0	362.236	5.589.982	846.784	2.318.947	8.255.817	3.489.669	18.138.353	2.927.498	6.602.865	1.771.600	50.474.454
VI	532.296	825	1.215.376	590.531	226.429	421.293	311.151	273.149	344.254	153.285	392.698	163.941	4.596.744
VII	417.098	2.485	28.791	590.389	565.180	291.651	316.347	308.609	202.814	124.588	454.819	203.637	3.535.608
VIII	465.570	36.687	4.893	1.826.096	1.226.080	573.446	678.955	600.282	611.470	398.321	1.093.804	455.910	7.862.371
IX	224.039	10.340	0	286.514	55.497	217.569	272.460	254.690	211.806	163.784	459.700	194.127	2.346.526
XIV	147.775	9.960	0	313.866	68.888	48.695	168.433	112.811	81.365	63.283	202.056	96.997	1.304.743
X	195.560	234.192	0	323.845	100.396	187.419	294.870	303.193	300.321	139.734	435.856	198.078	2.707.777
XI	6.472	163.123	46.822	14.420	3.313	69.691	38.189	31.909	14.272	21.974	60.170	105.027	577.264
XII	10.975	17.362	165.595	67.409	21.330	101.380	106.719	67.020	52.023	53.386	80.793	127.278	866.671
Total	2.786.794	442.309	13.732.928	11.649.332	3.958.272	7.897.024	12.664.196	8.154.411	21.088.330	5.153.815	12.061.584	4.515.733	113.987.063

CUADRO 2.48

Producto interno bruto por clase de actividad económica y por región, anual, volumen a precios del año anterior encadenado, 2014
(Millones de pesos encadenados) (1)(2)

	Agropecuario silvícola	Pesca	Minería	Industria manufacturera	Electricidad, gas y agua	Construcción	Comercio, restaurantes y hoteles	Transporte y comunicaciones	Servicios financieros y empresariales(3)	Servicios de vivienda	Servicios personales (4)	Administración pública (5)	PIB (6)
Región													
XV	19.753	2.094	57.220	74.141	17.439	34.517	92.313	66.795	23.660	46.078	121.966	105.590	662.109
I	1.798	15.206	1.313.091	78.981	77.517	201.550	423.094	193.583	86.220	75.030	209.699	125.242	2.700.993
II	3.390	8.144	6.962.344	468.118	417.197	1.995.836	540.199	634.971	235.892	193.983	429.223	140.652	11.966.801
III	58.877	3.651	1.245.534	14.800	93.906	562.803	146.818	140.328	65.214	59.866	137.606	85.528	2.561.400
IV	141.101	14.914	1.259.466	111.578	48.899	307.984	313.705	244.130	155.116	150.524	386.760	162.377	3.290.907
V	256.587	8.653	1.348.294	1.207.106	59.501	660.979	702.761	1.520.744	600.008	602.096	1.067.740	520.025	8.658.876
RMS	311.189	0	355.513	5.496.300	830.924	2.426.933	8.262.193	3.674.927	18.378.575	2.968.369	6.900.108	1.837.264	51.293.248
VI	519.613	813	1.270.906	572.588	256.673	404.329	311.540	282.319	365.104	158.490	414.235	169.557	4.681.743
VII	378.413	1.738	17.741	587.262	676.731	275.534	318.563	315.939	203.331	128.071	458.893	210.978	3.545.028
VIII	409.227	55.066	6.719	1.867.051	1.301.006	571.553	693.560	628.803	622.838	406.955	1.141.464	475.696	8.066.661
IX	198.068	6.462	0	291.561	59.236	208.766	282.210	263.641	216.904	166.473	483.221	200.764	2.376.000
XIV	142.477	12.526	0	321.043	73.926	64.092	160.880	116.366	84.013	65.009	212.933	99.853	1.346.562
X	201.132	231.547	0	360.687	106.828	219.258	308.304	317.448	325.863	143.672	461.774	206.246	2.892.229
XI	6.507	173.454	40.132	14.868	3.596	83.044	39.349	34.191	14.851	22.519	64.552	107.002	598.747
XII	10.747	19.974	187.241	48.811	21.868	89.945	109.447	68.473	54.823	54.397	85.860	128.956	866.721
Total	2.660.304	472.933	14.075.712	11.581.617	4.114.851	8.104.855	12.709.021	8.490.386	21.431.779	5.241.530	12.576.779	4.671.002	116.125.911

III. INDICADORES SECTORIALES



CUADRO 3.1
Índice de producción industrial (IPI) (1)

(Promedio 2009=100)

	General			Minería			Manufactura			Electricidad, gas y agua		
	Índice	Variación porcentual		Índice	Variación porcentual		Índice	Variación porcentual		Índice	Variación porcentual	
		En el mes	En 12 meses		En el mes	En 12 meses		En el mes	En 12 meses		En el mes	En 12 meses
2012	109,45	--	3,4	105,02	--	3,9	113,88	--	2,2	115,83	--	5,7
2013	113,14	--	3,4	111,17	--	5,8	114,07	--	0,2	119,92	--	3,5
2014	113,51	--	0,3	112,32	--	1,0	112,73	--	-1,2	122,77	--	2,4
2015	113,15	--	-0,3	111,62	--	-0,6	112,03	--	-0,6	125,43	--	2,2
2014 Ago	112,86	1,6	-1,5	113,71	3,7	0,6	109,49	-0,4	-5,2	121,25	-1,8	1,5
Sep	109,07	-3,4	0,7	109,78	-3,5	-2,2	106,29	-2,9	4,5	115,96	-4,4	3,1
Oct	117,74	8,0	-0,3	116,01	5,7	-1,5	118,94	11,9	0,7	122,25	5,4	2,0
Nov	114,30	-2,9	-3,3	112,27	-3,2	-5,8	114,83	-3,5	-1,6	122,96	0,6	3,4
Dic	120,88	5,8	1,4	121,59	8,3	0,4	117,93	2,7	2,8	128,45	4,5	2,0
2015 Ene	118,75	-1,8	6,2	119,74	-1,5	10,8	113,96	-3,4	1,1	131,86	2,7	3,3
Feb	106,87	-10,0	-0,4	103,01	-14,0	-1,2	108,02	-5,2	-0,2	122,77	-6,9	3,0
Mar	114,72	7,3	-2,9	108,22	5,1	-4,3	119,30	10,4	-2,6	131,41	7,0	3,0
Abr	111,92	-2,4	0,0	107,78	-0,4	-1,3	114,81	-3,8	1,2	122,72	-6,6	2,5
May	114,43	2,2	-0,4	116,53	8,1	1,3	108,83	-5,2	-3,1	124,80	1,7	1,4
Jun	114,43	-0,0	1,9	117,32	0,7	2,0	107,79	-1,0	1,7	124,54	-0,2	2,4
Jul	109,92	-3,9	-1,1	105,68	-9,9	-3,6	111,18	3,1	1,1	127,47	2,3	3,3
Ago	107,21	-2,5	-5,0	103,60	-2,0	-8,9	107,80	-3,0	-1,5	124,01	-2,7	2,3
Sep	110,28	2,9	1,1	110,07	6,2	0,3	108,23	0,4	1,8	119,23	-3,9	2,8
Oct	117,19	6,3	-0,5	117,31	6,6	1,1	115,27	6,5	-3,1	123,88	3,9	1,3
Nov	115,11	-1,8	0,7	114,08	-2,8	1,6	114,60	-0,6	-0,2	122,47	-1,1	-0,4
Dic	116,95	1,6	-3,3	116,14	1,8	-4,5	114,63	0,0	-2,8	130,00	6,2	1,2
2016 Ene	109,68	-6,2	-7,6	105,96	-8,8	-11,5	108,91	-5,0	-4,4	132,22	1,7	0,3
Feb	108,83	-0,8	1,8	104,82	-1,1	1,8	109,40	0,5	1,3	127,81	-3,3	4,1
Mar	119,17	9,5	3,9	113,56	8,3	4,9	122,49	12,0	2,7	136,02	6,4	3,5
Abr	108,16	-9,2	-3,4	101,03	-11,0	-6,3	113,59	-7,3	-1,1	124,99	-8,1	1,9
May	112,10	3,6	-2,0	109,89	8,8	-5,7	111,16	-2,1	2,1	127,35	1,9	2,0
Jun	110,26	-1,6	-3,6	110,65	0,7	-5,7	105,37	-5,2	-2,2	126,91	-0,4	1,9
Jul	107,92	-2,1	-1,8	105,25	-4,9	-0,4	106,24	0,8	-4,4	128,41	1,2	0,7

Fuente: Instituto Nacional de Estadísticas (INE).

Índices de producción industrial (IPI)
(variación en 12 meses)

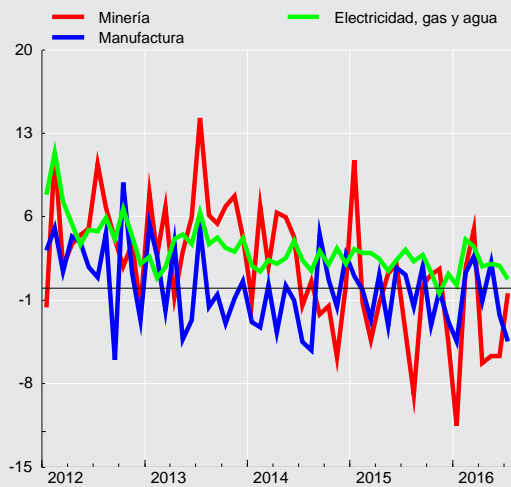



CUADRO 3.2 Índices de producción y ventas industriales - Sofofa (1)

(Promedio 2003=100)

	Producción física industrial				Ventas físicas industriales			
	Índice	Variación porcentual		Índice	Variación porcentual			
		En el mes	En 12 meses		En el mes	En 12 meses		
2012 Dic.	116,6	--	-0,3	121,1	--	-1,3		
2013 Dic.	115,9	--	-0,6	120,2	--	-0,7		
2014 Dic.	117,2	--	1,1	122,0	--	1,5		
2015 Dic.	120,0	--	2,4	121,7	--	-0,2		
2014 Jul	113,4	2,4	-1,5	108,5	0,2	-2,8		
Ago	111,0	-2,1	-5,3	111,0	2,3	-2,9		
Sép	105,1	-5,3	3,1	108,7	-2,1	2,6		
Oct	118,3	12,5	0,9	114,9	5,6	-1,9		
Nov	116,2	-1,8	0,7	113,7	-1,0	2,9		
Dic	117,2	0,9	1,1	122,0	7,2	1,5		
2015 Ene	112,4	-4,1	-1,3	111,6	-8,5	3,7		
Feb	107,3	-4,6	0,1	105,7	-5,3	-3,4		
Mar	123,4	15,0	-1,7	116,9	10,6	-2,8		
Abr	120,7	-2,2	0,9	112,6	-3,7	-1,4		
May	111,9	-7,3	-5,0	108,1	-4,0	-3,6		
Jun	111,7	-0,2	0,9	108,9	0,7	0,5		
Jul	118,0	5,6	4,0	109,2	0,3	0,7		
Ago	114,3	-3,1	3,0	113,5	3,9	2,2		
Sép	109,8	-4,0	4,5	112,9	-0,6	3,8		
Oct	116,5	6,1	-1,5	113,7	0,7	-1,0		
Nov	114,9	-1,3	-1,1	111,3	-2,1	-2,1		
Dic	120,0	4,4	2,4	121,7	9,3	-0,2		
2016 Ene	112,8	-6,0	0,3	112,2	-7,8	0,5		
Feb	109,5	-2,9	2,0	109,9	-2,0	4,0		
Mar	125,2	14,4	1,4	116,4	5,9	-0,4		
Abr	116,4	-7,0	-3,6	109,6	-5,9	-2,6		
May	115,7	-0,5	3,4	110,6	0,9	2,3		
Jun	109,0	-5,8	-2,4	108,1	-2,2	-0,7		

Fuente: Sociedad de Fomento Fabril (SOFOFA).



CUADRO 3.3 Índices de producción minera (1)

(Promedio 2009=100)

	Índice de producción minera (2)			Índice minerales metálicos (3)			Índice minerales no metálicos (4)			Índice recursos energéticos (4)		
	Índice	Variación porcentual		Índice	Variación porcentual		Índice	Variación porcentual		Índice	Variación porcentual	
		En el mes	En 12 meses		En el mes	En 12 meses		En el mes	En 12 meses		En el mes	En 12 meses
2013	1.333,99	--	5,8	1.320,27	--	6,2	130,43	--	-5,2	--	--	16,5
2014	1.347,83	--	1,0	1.336,98	--	1,3	123,55	--	-5,3	--	--	3,2
2015	1.339,49	--	-0,6	1.330,35	--	-0,5	130,82	--	5,9	--	--	-22,8
2014 Ago	113,71	3,7	0,6	112,31	3,8	0,7	139,40	5,8	-2,9	153,38	-7,0	6,1
Sep	109,78	-3,5	-2,2	108,19	-3,7	-2,1	140,87	1,1	-4,1	149,33	-2,6	-1,4
Oct	116,01	5,7	-1,5	114,35	5,7	-1,7	150,96	7,2	2,1	150,36	0,7	-2,5
Nov	112,27	-3,2	-5,8	110,41	-3,4	-6,8	153,13	1,4	19,1	145,18	-3,4	2,0
Dic	121,59	8,3	0,4	121,01	9,6	-0,3	128,16	-16,3	28,5	150,33	3,5	-8,0
2015 Ene	119,74	-1,5	10,8	119,44	-1,3	10,9	127,39	-0,6	24,9	121,80	-19,0	-22,7
Feb	103,01	-14,0	-1,2	102,35	-14,3	-1,7	113,79	-10,7	24,5	126,03	3,5	-20,2
Mar	108,22	5,1	-4,3	107,89	5,4	-4,2	113,47	-0,3	4,0	119,94	-4,8	-28,9
Abr	107,78	-0,4	-1,3	107,21	-0,6	-1,7	118,20	4,2	10,9	123,63	3,1	-5,0
May	116,53	8,1	1,3	116,50	8,7	1,5	116,58	-1,4	7,3	118,63	-4,0	-26,6
Jun	117,32	0,7	2,0	117,30	0,7	2,5	120,71	3,5	0,1	109,14	-8,0	-27,2
Jul	105,68	-9,9	-3,6	104,98	-10,5	-3,0	125,06	3,6	-5,0	106,50	-2,4	-35,4
Ago	103,60	-2,0	-8,9	102,28	-2,6	-8,9	139,04	11,2	-0,3	109,10	2,4	-28,9
Sep	110,07	6,2	0,3	108,44	6,0	0,2	155,25	11,7	10,2	113,50	4,0	-24,0
Oct	117,31	6,6	1,1	115,62	6,6	1,1	163,05	5,0	8,0	123,20	8,5	-18,1
Nov	114,08	-2,8	1,6	113,10	-2,2	2,4	140,77	-13,7	-8,1	117,05	-5,0	-19,4
Dic	116,14	1,8	-4,5	115,23	1,9	-4,8	136,53	-3,0	6,5	131,49	12,3	-12,5
2016 Ene	105,96	-8,8	-11,5	105,19	-8,7	-11,9	126,96	-7,0	-0,3	108,07	-17,8	-11,3
Feb	104,82	-1,1	1,8	104,30	-0,9	1,9	120,41	-5,2	5,8	102,54	-5,1	-18,6
Mar	113,56	8,3	4,9	113,01	8,4	4,7	130,06	8,0	14,6	110,84	8,1	-7,6
Abr	101,03	-11,0	-6,3	99,97	-11,5	-6,8	129,54	-0,4	9,6	104,84	-5,4	-15,2
May	109,89	8,8	-5,7	109,00	9,0	-6,4	135,78	4,8	16,5	107,44	2,5	-9,4
Jun	110,65	0,7	-5,7	109,97	0,9	-6,2	130,71	-3,7	8,3	108,08	0,6	-1,0
Jul	105,25	-4,9	-0,4	103,87	-5,6	-1,1	147,47	12,8	17,9	96,13	-11,1	-9,7

Fuente: Instituto Nacional de Estadísticas (INE).

CUADRO 3.4 Producción y exportaciones de cobre (1)

(Miles de toneladas de fino)

	Producción de mina (1)		Exportaciones	
	Total	Acumulado	Total	Acumulado
2012	5.433,9	5.433,9	5.233,3	5.233,3
2013	5.776,0	5.776,0	5.590,1	5.590,1
2014	5.745,9	5.745,9	5.662,0	5.662,0
2015	5.764,0	5.764,0	5.794,9	5.794,9
2014 Jul	464,2	3.310,7	465,6	3.386,6
Ago	481,5	3.792,2	443,4	3.830,0
Sep	463,3	4.255,5	410,4	4.240,5
Oct	491,8	4.747,3	471,5	4.712,0
Nov	475,7	5.223,0	525,8	5.237,8
Dic	522,9	5.745,9	424,2	5.662,0
2015 Ene	518,1	518,1	562,0	562,0
Feb	445,0	963,1	507,4	1.069,4
Mar	472,5	1.435,6	413,2	1.482,6
Abr	469,3	1.904,9	489,0	1.971,6
May	506,6	2.411,5	452,7	2.424,3
Jun	509,6	2.921,1	435,3	2.859,5
Jul	456,0	3.377,1	636,4	3.495,9
Ago	441,9	3.819,0	443,1	3.939,0
Sep	467,8	4.286,8	501,7	4.440,7
Oct	497,9	4.784,7	439,4	4.880,1
Nov	484,0	5.268,7	432,1	5.312,2
Dic	495,3	5.764,0	482,7	5.794,9
2016 Ene	459,4	459,4	537,3	537,3
Feb	446,7	906,1	345,5	882,8
Mar	486,5	1.392,6	565,3	1.448,0
Abr	431,3	1.823,9	521,8	1.969,8
May	471,6	2.295,5	607,6	2.577,5
Jun	468,5	2.764,0	509,7	3.087,2

Fuente: Comisión Chilena del Cobre (COCHILCO).

**CUADRO 3.5**
Venta de viviendas e indicadores de la actividad de la construcción

	Venta viviendas nuevas Gran Santiago (1)		Venta viviendas nuevas nacional (1)		Meses para agotar stock (nacional)		Despachos de cemento (miles de sacos)		Despachos de materiales (2)		Imacon (3)	
	Serie original	Var. en 12 meses	Serie original	Var. en 12 meses	Serie original	Var. en 12 meses	Serie original	Var. en 12 meses	Índice original	Var. en 12 meses	Índice original	Var. en 12 meses
2012	37.106,00	22,98	67.135,00	18,06	13,49	-14,87	4.722,13	7,17	114,58	6,13	116,28	10,05
2013	37.192,00	0,23	69.007,00	2,79	13,41	-2,79	4.671,54	-1,07	111,64	-2,57	121,72	4,67
2014	34.689,00	-6,73	63.981,00	-7,28	16,42	8,63	--	--	89,66	-19,69	121,78	0,05
2015	43.994,00	26,82	79.911,00	24,90	11,12	-7,22	--	--	90,88	1,36	123,51	1,42
2014 Jul	3.042,00	-8,76	5.426,00	-9,22	13,70	9,97	7.954,64	-5,39	87,13	-18,59	121,01	-1,18
Ago	3.006,00	-16,13	5.507,00	-14,02	13,32	13,74	7.652,19	-17,82	84,94	-22,76	121,48	-2,41
Sep	2.369,00	-17,34	4.443,00	-18,83	16,85	20,11	7.879,27	-3,59	80,93	-22,05	121,85	-2,14
Oct	3.313,00	-2,16	5.893,00	-1,27	13,21	4,76	9.168,73	-10,46	91,94	-27,34	122,23	-1,52
Nov	2.727,00	-18,74	5.124,00	-16,53	15,28	29,21	7.959,93	-11,19	88,60	-19,53	122,84	-1,10
Dic	2.705,00	-11,86	4.766,00	-10,14	16,42	22,44	8.586,00	-2,62	90,06	-11,74	121,43	-2,01
2015 Ene	2.529,00	-8,60	4.628,00	-11,12	17,67	30,38	8.245,60	2,81	89,45	-15,61	120,97	-1,19
Feb	2.742,00	9,42	5.270,00	6,40	15,40	5,06	8.677,65	5,74	91,49	4,05	120,74	-1,20
Mar	3.290,00	14,51	6.131,00	13,98	13,06	-1,82	8.923,25	-2,03	93,78	-5,45	121,54	0,24
Abr	3.549,00	21,04	6.420,00	17,47	12,40	-5,92	8.128,94	-0,20	88,75	-1,04	122,61	1,30
May	3.540,00	15,38	6.407,00	9,39	12,44	1,67	8.838,82	11,81	86,05	-7,54	124,03	1,59
Jun	3.816,00	12,87	6.745,00	13,15	12,43	-1,14	7.939,08	13,82	82,86	8,39	124,37	2,36
Jul	3.876,00	27,42	7.174,00	32,22	12,52	-8,61	8.083,88	1,62	85,31	-2,09	124,44	2,83
Ago	4.681,00	55,72	8.466,00	53,73	10,56	-20,76	7.994,33	4,47	92,59	9,01	124,76	2,70
Sep	3.698,00	56,10	6.638,00	49,40	13,09	-22,33	7.882,02	0,03	87,16	7,71	124,54	2,21
Oct	3.996,00	20,62	7.223,00	22,57	12,45	-5,80	8.926,71	-2,64	97,20	5,73	124,84	2,13
Nov	3.756,00	37,73	6.855,00	33,78	13,01	-14,85	9.254,49	16,26	96,91	9,39	124,48	1,34
Dic	4.521,00	67,13	7.954,00	66,89	11,12	-32,28	9.582,28	11,60	98,97	9,89	124,86	2,82
2016 Ene							8.728,31	5,85	99,30	11,01	126,33	4,43
Feb							8.728,54	0,59	98,64	7,81	127,27	5,41
Mar							8.738,68	-2,07	95,03	1,33	126,71	4,25
Abr							8.157,00	0,35	94,00	5,91	--	--
May							8.726,19	-1,27	99,39	15,50	--	--
Jun							7.746,00	-2,43	92,93	12,16	--	--

Fuente: Cámara Chilena de la Construcción (CChC) e Instituto del Cemento y Hormigón de Chile (ICh).

CUADRO 3.6
Número de viviendas y superficie autorizada en obras nuevas, total país (1)(2)

	Total Superficie (m2)	Vivienda(3) Número	Vivienda(3) Superficie (m2)	Industria, comercio y establecimientos financieros Superficie (m2)	Servicios(4) Superficie (m2)
2012	16.435.837	117.310	8.978.532	5.068.268	2.389.037
2013	15.014.922	118.796	9.416.413	3.590.995	2.007.514
2014	18.751.847	150.453	12.500.404	4.875.234	1.376.209
2015	19.948.787	179.402	14.678.321	3.807.785	1.462.681
2014 Ago	1.492.106	13.186	1.109.462	314.404	68.240
Sep	1.839.741	13.514	1.080.590	648.525	110.626
Oct	1.578.013	12.724	1.084.315	311.910	181.788
Nov	1.428.872	10.877	908.808	435.270	84.794
Dic	1.974.823	14.511	1.221.978	521.694	231.151
2015 Ene	1.202.416	9.846	856.211	287.534	58.671
Feb	1.440.596	10.805	902.697	383.005	154.894
Mar	1.250.039	9.715	884.864	251.976	113.199
Abr	1.355.206	10.673	871.387	361.024	122.795
May	1.449.143	13.495	1.085.167	291.761	72.215
Jun	1.421.879	12.176	927.784	371.561	122.534
Jul	1.660.984	16.567	1.309.553	270.994	80.437
Ago	1.666.612	14.011	1.157.380	354.071	155.161
Sep	1.559.940	13.454	1.063.983	283.697	212.260
Oct	1.550.744	15.681	1.194.609	252.309	103.826
Nov	1.876.001	18.692	1.444.273	366.699	65.029
Dic	3.515.227	34.287	2.980.413	333.154	201.660
2016 Ene	1.025.147	9.211	764.856	177.010	83.281
Feb	855.219	6.509	590.464	211.245	53.510
Mar	1.212.174	10.056	810.040	213.601	188.533
Abr	1.085.035	8.548	691.009	294.282	99.744
May	1.114.956	8.794	749.521	235.220	130.215
Jun	1.199.322	10.775	710.066	230.929	258.327
Jul	740.372	5.039	413.054	230.127	97.191

Fuente: Instituto Nacional de Estadísticas (INE).



CUADRO 3.7
Índice general de ventas de supermercados (1)(2)

(Promedio 2009 = 100)

	Ventas nominales (3)			Ventas reales (4)		
	Índice	Variación porcentual		Índice	Variación porcentual	
		En el mes	En 12 meses		En el mes	En 12 meses
2013	144,12	--	8,1	124,13	--	5,2
2014	155,75	--	8,1	127,59	--	2,8
2015	168,93	--	8,5	131,41	--	3,0
2014 Ago	162,46	10,8	10,7	131,86	9,7	4,9
Sep	154,91	-4,6	4,7	123,86	-6,1	-1,7
Oct	162,17	4,7	8,3	127,27	2,7	0,8
Nov	159,93	-1,4	10,6	126,26	-0,8	4,0
Dic	194,52	21,6	6,2	155,68	23,3	-0,0
2015 Ene	157,55	-19,0	12,6	124,57	-20,0	5,4
Feb	154,01	-2,2	10,7	121,79	-2,2	3,9
Mar	170,11	10,5	7,6	134,81	10,7	1,3
Abr	160,72	-5,5	8,7	127,08	-5,7	2,6
May	169,59	5,5	10,3	135,25	6,4	5,1
Jun	161,25	-4,9	7,8	126,87	-6,2	1,5
Jul	161,77	0,3	10,3	125,15	-1,4	4,1
Ago	172,80	6,8	6,4	132,14	5,6	0,2
Sep	164,49	-4,8	6,2	124,46	-5,8	0,5
Oct	174,18	5,9	7,4	131,25	5,5	3,1
Nov	171,03	-1,8	6,9	132,27	0,8	4,8
Dic	209,65	22,6	7,8	161,28	21,9	3,6
2016 Ene	167,67	-20,0	6,4	127,33	-21,1	2,2
Feb	170,13	1,5	10,5	129,72	1,9	6,5
Mar	178,88	5,1	5,2	136,23	5,0	1,1
Abr	173,69	-2,9	8,1	134,41	-1,3	5,8
May	172,94	-0,4	2,0	132,70	-1,3	-1,9
Jun	167,25	-3,3	3,7	126,67	-4,5	-0,2
Jul	179,97	7,6	11,3	134,03	5,8	7,1

Fuente: Instituto Nacional de Estadísticas (INE).

CUADRO 3.8
Estadísticas de comercio

	Índice de ventas nominal (base 2009=100)			Índice de ventas real (base 2009=100)			Ventas de autos nuevos ANAC		
	Índice	Variación porcentual		Índice	Variación porcentual		Unidades	Variación porcentual	
		En el mes	En 12 meses		En el mes	En 12 meses		En el mes	En 12 meses
2013	151,85	--	8,0	156,66	--	9,8	378.240,00	--	11,6
2014	159,05	--	4,7	160,50	--	2,5	337.594,00	--	-10,7
2015	165,74	--	4,2	164,50	--	2,5	282.232,00	--	-16,4
2014 Sep	153,22	-4,0	2,6	150,38	-5,2	-0,9	29.753,00	-3,5	-7,7
Oct	160,30	4,6	3,1	157,58	4,8	-0,8	25.459,00	-14,4	-18,9
Nov	159,06	-0,8	3,6	158,40	0,5	0,4	24.286,00	-4,6	-29,3
Dic	211,95	33,3	3,1	224,21	41,5	2,0	34.164,00	40,7	-10,2
2015 Ene	151,29	-28,6	3,1	150,60	-32,8	2,0	23.891,00	-30,1	-30,2
Feb	148,93	-1,6	3,6	149,70	-0,6	2,9	18.233,00	-23,7	-29,1
Mar	164,44	10,4	1,8	163,32	9,1	0,3	21.469,00	17,7	-22,8
Abr	156,75	-4,7	4,2	156,23	-4,3	2,7	23.084,00	7,5	-13,5
May	164,89	5,2	3,3	167,47	7,2	2,8	21.184,00	-8,2	-16,2
Jun	158,53	-3,9	5,6	158,10	-5,6	3,8	22.632,00	6,8	-12,3
Jul	159,54	0,6	4,8	157,67	-0,3	2,6	22.247,00	-1,7	-19,3
Ago	166,31	4,2	4,2	161,25	2,3	1,7	24.374,00	9,6	-21,0
Sep	160,66	-3,4	4,9	154,48	-4,2	2,7	28.669,00	17,6	-3,6
Oct	166,20	3,4	3,7	159,96	3,5	1,5	22.887,00	-20,2	-10,1
Nov	169,87	2,2	6,8	166,84	4,3	5,3	23.727,00	3,7	-2,3
Dic	221,46	30,4	4,5	228,35	36,9	1,8	29.835,00	25,7	-12,7
2016 Ene	161,04	-27,3	6,4	155,63	-31,8	3,3	25.484,00	-14,6	6,7
Feb	164,57	2,2	10,5	160,66	3,2	7,3	21.571,00	-15,4	18,3
Mar	171,78	4,4	4,5	165,65	3,1	1,4	23.053,00	6,9	7,4
Abr	170,70	-0,6	8,9	168,67	1,8	8,0	22.401,00	-2,8	-3,0
May	170,64	-0,0	3,5	168,28	-0,2	0,5	24.002,00	7,1	13,3
Jun	163,90	-3,9	3,4	159,60	-5,2	1,0	23.636,00	-1,5	4,4
Jul	169,83	3,6	6,5	164,90	3,3	4,6	22.528,00	-4,7	1,3
Ago	--	--	--	--	--	--	24.544,00	8,9	0,7

Fuente: Instituto Nacional de Estadísticas (INE) y Asociación Nacional Automotriz de Chile (ANAC).

IV. SECTOR EXTERNO*

*Para consultas sobre esta información dirigirse a: sectorexterno@bcentral.cl

Balanza de Pagos



CUADRO 4.1 Balanza de Pagos (1)

(Millones de dólares)

	Cuenta corriente						Cuenta de capital	Capacidad/necesidad de financiamiento (2)	Cuenta financiera						Errores y omisiones
	Bienes y servicios			Ingreso primario (renta)	Ingreso secundario (transferencias corrientes)	Total			Inversión directa	Inversión de cartera	Derivados financieros	Otra inversión	Activos de reserva	Total	
	Bienes	Servicios	Total												
2012	2.333	-2.744	-411	-11.025	2.060	-9.375	12	-9.364	-7.937	4.280	-10	-5.487	-367	-9.521	-158
2013	1.708	-3.730	-2.022	-10.405	2.115	-10.311	11	-10.300	-9.491	-4.722	1.005	976	311	-11.920	-1.620
2014	6.344	-3.818	2.526	-7.692	1.849	-3.316	10	-3.306	-9.428	-4.044	1.612	6.960	1.057	-3.844	-537
2015	3.494	-3.812	-317	-6.194	1.750	-4.761	585	-4.177	-4.663	-2.554	933	1.332	211	-4.741	-564
2014 III	684	-957	-273	-2.017	528	-1.761	3	-1.759	-2.492	-1.987	476	1.730	180	-2.093	-335
IV	1.117	-1.084	33	-1.467	290	-1.144	3	-1.141	-4.898	-2.601	241	3.350	1.122	-2.786	-1.645
2015 I	2.239	-892	1.348	-1.380	445	413	386	799	864	1.872	187	-256	-605	2.062	1.263
II	2.183	-1.122	1.060	-1.663	382	-221	1	-219	-2.378	318	-176	920	-289	-1.605	-1.386
III	-993	-1.061	-2.054	-1.414	594	-2.874	237	-2.636	-825	-4.039	497	774	370	-3.223	-586
IV	65	-736	-671	-1.738	329	-2.080	-40	-2.120	-2.325	-705	426	-106	735	-1.975	145
2016 I	2.148	-728	1.421	-1.449	538	510	2	512	-2.304	3.481	233	-248	137	1.300	787
II	1.737	-887	850	-1.848	365	-632	2	-631	-1.663	-2.088	264	1.153	244	-2.089	-1.458

Saldo de la balanza comercial
(millones de dólares)

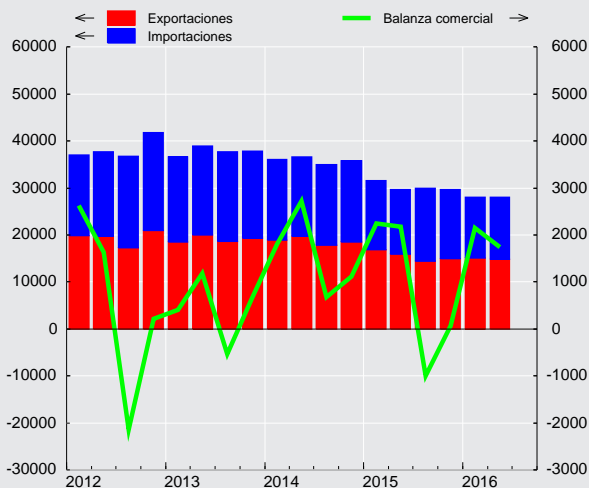

Saldo cuenta corriente
(porcentaje sobre PIB)

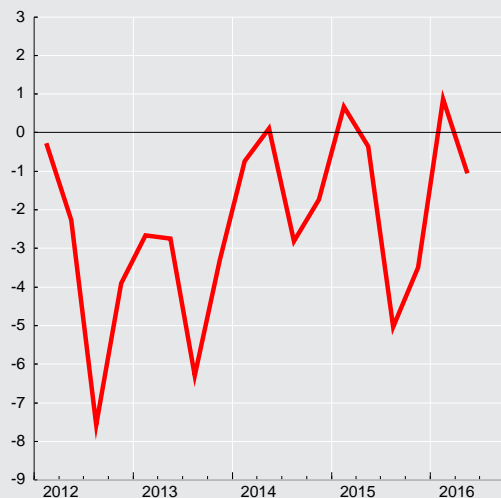



CUADRO 4.2 Cuenta Corriente

(Millones de dólares)

	Bienes y servicios							Ingreso primario (renta) (1)			Ingreso secundario (transferencias corrientes)			Saldo total cuenta corriente	Cuenta de capital			Capacidad/necesidad de financiamiento	
	Bienes			Servicios				Saldo	Ingresos	Egresos	Saldo	Ingresos	Egresos		Saldos	Ingresos	Egresos		Saldos
	Exportación	Importación	Saldo	Exportación	Importación	Saldo	Saldo												
2012	77.791	75.458	2.333	12.387	15.131	-2.744	-411	8.961	19.986	-11.025	3.890	1.830	2.060	-9.375	12	0	12	-9.364	
2013	76.386	74.678	1.708	12.355	16.085	-3.730	-2.022	9.690	20.095	-10.405	4.160	2.045	2.115	-10.311	11	0	11	-10.300	
2014	74.924	68.580	6.344	11.011	14.829	-3.818	2.526	10.121	17.813	-7.692	3.847	1.998	1.849	-3.316	10	0	10	-3.306	
2015	62.232	58.738	3.494	9.777	13.589	-3.812	-317	8.007	14.202	-6.194	3.691	1.941	1.750	-4.761	627	42	585	-4.177	
2014 III	17.849	17.164	684	2.389	3.346	-957	-273	2.289	4.306	-2.017	1.028	500	528	-1.761	3	0	3	-1.759	
IV	18.455	17.338	1.117	2.620	3.704	-1.084	33	2.728	4.195	-1.467	784	493	290	-1.144	3	0	3	-1.141	
2015 I	16.929	14.690	2.239	2.611	3.503	-892	1.348	2.085	3.464	-1.380	931	486	445	413	386	0	386	799	
II	15.957	13.774	2.183	2.298	3.421	-1.122	1.060	1.978	3.642	-1.663	866	483	382	-221	1	0	1	-219	
III	14.457	15.449	-993	2.354	3.416	-1.061	-2.054	2.006	3.420	-1.414	1.070	477	594	-2.874	237	0	237	-2.636	
IV	14.890	14.825	65	2.513	3.250	-736	-671	1.938	3.676	-1.738	824	494	329	-2.080	2	42	-40	-2.120	
2016 I	15.071	12.923	2.148	2.561	3.289	-728	1.421	1.913	3.361	-1.449	1.033	495	538	510	2	0	2	512	
II	14.850	13.113	1.737	2.331	3.217	-887	850	1.834	3.682	-1.848	864	498	365	-632	2	1	2	-631	

CUADRO 4.2.1 Renta de la inversión (Ingreso Primario)

(Millones de dólares)

	Renta de la inversión directa (1)									
	En el extranjero					En Chile				
	Renta procedente de participaciones de capital		Intereses	Total	Renta procedente de participaciones de capital		Intereses	Total	Total	
	Dividendos y utilidades recibidos	Reinversión utilidades recibidos			Dividendos y utilidades pagados	Reinversión utilidades				
2012	672	3.322	272	4.265	6.269	9.085	799	16.153	-11.888	
2013	1.285	3.020	39	4.344	7.856	5.973	1.321	15.150	-10.806	
2014	908	3.363	201	4.472	7.332	3.234	1.704	12.270	-7.798	
2015	638	2.308	381	3.327	3.437	3.974	1.940	9.352	-6.025	
2014 III	177	558	162	897	1.813	664	424	2.901	-2.004	
IV	297	1.223	19	1.538	1.192	1.346	466	3.003	-1.465	
2015 I	116	720	20	857	1.267	485	474	2.227	-1.370	
II	215	629	19	863	452	1.576	494	2.522	-1.659	
III	91	651	84	827	924	723	507	2.154	-1.327	
IV	215	308	258	781	794	1.190	466	2.449	-1.668	
2016 I	176	419	69	663	464	955	542	1.962	-1.298	
II	240	449	76	765	600	1.293	551	2.445	-1.680	



CUADRO 4.2.2 Renta de la inversión (continuación)

(Millones de dólares)

	Inversión de cartera					Otra inversión	Total
	Renta procedente de participaciones de capital	Intereses			Total	Intereses (1)	
		Bonos y pagarés	Otros	Total			
2012	1.900	-803	53	-750	1.150	-231	-10.970
2013	1.619	-986	54	-932	687	-114	-10.233
2014	1.538	-1.178	51	-1.127	412	-151	-7.538
2015	1.738	-1.557	27	-1.530	208	-250	-6.067
2014 III	349	-304	15	-290	59	-35	-1.980
IV	411	-347	9	-338	73	-40	-1.432
2015 I	445	-375	6	-368	77	-53	-1.346
II	469	-376	7	-369	100	-72	-1.631
III	394	-403	7	-396	-2	-53	-1.382
IV	430	-403	7	-397	33	-72	-1.707
2016 I	361	-428	9	-419	-58	-61	-1.418
II	313	-384	13	-371	-58	-79	-1.817

CUADRO 4.3
Cuenta financiera de la balanza de pagos

(Millones de dólares)

	Cuenta financiera			Inversión directa			Inversión de cartera			Derivados financieros netos	Otra inversión			Activos de reservas
	Activos	Pasivos	Total	Activos	Pasivos	Total	Activos	Pasivos	Total		Activos	Pasivos	Total	
2012	23.555	33.076	-9.521	20.555	28.493	-7.937	15.373	11.093	4.280	-10	-2.332	3.154	-5.487	-367
2013	12.413	24.333	-11.920	9.872	19.362	-9.491	10.668	15.390	-4.722	1.005	-1.093	-2.069	976	311
2014	19.202	23.045	-3.844	12.915	22.342	-9.428	8.710	12.755	-4.044	1.612	3.814	-3.146	6.960	1.057
2015	5.113	9.854	-4.741	15.794	20.457	-4.663	437	2.990	-2.554	933	-1.916	-3.248	1.332	211
2014 Ago	-790	399	-1.189	88	1.276	-1.189	1.219	434	786	143	-1.567	-603	-964	35
Sep	7.841	4.106	3.735	7.410	4.660	2.750	501	886	-385	87	-85	-817	732	551
Oct	2.108	3.888	-1.780	950	2.839	-1.889	1.538	893	645	12	832	946	-114	-435
Nov	4.431	2.276	2.155	1.234	3.286	-2.053	1.768	1.808	-40	-146	1.599	-2.253	3.852	543
Dic	1.044	4.206	-3.162	1.046	2.002	-956	-1.769	1.437	-3.206	375	1.683	2.072	-389	1.014
2015 Ene	-1.289	-1.091	-198	-792	738	-1.530	269	132	137	-121	255	-576	831	485
Feb	-1.153	-771	-382	1.072	619	453	1.784	1.131	654	477	-1.461	-1.377	-84	-1.882
Mar	2.809	166	2.642	3.550	1.609	1.942	559	-522	1.081	-169	-1.302	-299	-1.003	792
Abr	3.797	553	3.244	2.886	865	2.021	1.080	836	244	-155	686	-438	1.124	10
May	-772	3.121	-3.893	-573	1.664	-2.237	160	1.921	-1.761	-66	15	108	-94	264
Jun	-461	495	-956	-177	1.985	-2.162	1.757	-77	1.834	45	-753	-643	-110	-564
Jul	-1.451	-1.516	65	865	166	699	-635	-28	-606	245	-1.344	-753	-592	320
Ago	-2.572	-1.095	-1.477	1.815	761	1.054	-2.684	-717	-1.967	297	-1.025	53	-1.078	216
Sep	7.752	9.563	-1.811	7.009	9.587	-2.578	-517	948	-1.466	-45	2.338	-105	2.443	-166
Oct	1.607	1.456	152	1.212	1.274	-62	160	-4	164	184	351	920	-569	434
Nov	-1.574	623	-2.197	53	1.362	-1.309	-2.279	-125	-2.154	78	1.117	123	994	193
Dic	-1.580	-1.651	71	-1.126	-171	-954	781	-503	1.285	164	-792	-261	-531	108
2016 Ene	2.458	1.066	1.392	474	1.648	-1.174	1.605	954	651	93	1.394	-782	2.176	-354
Feb	-1.440	-258	-1.183	-354	788	-1.142	1.185	257	928	127	-1.309	-493	-816	-280
Mar	1.929	839	1.090	1.416	1.404	12	1.675	-227	1.902	13	-944	664	-1.608	771
Abr	458	471	-13	178	891	-713	-1	503	-504	59	670	-213	883	262
May	143	1.022	-879	669	923	-254	-1.425	133	-1.559	88	1.051	558	493	354
Jun	-1.247	-50	-1.197	415	1.111	-696	-77	-53	-24	118	257	479	-223	-371
Jul	-2.723	619	-3.342	761	723	38	-2.196	852	-3.048	-18	-355	-263	-92	-221

Cuenta financiera
(millones de dólares)

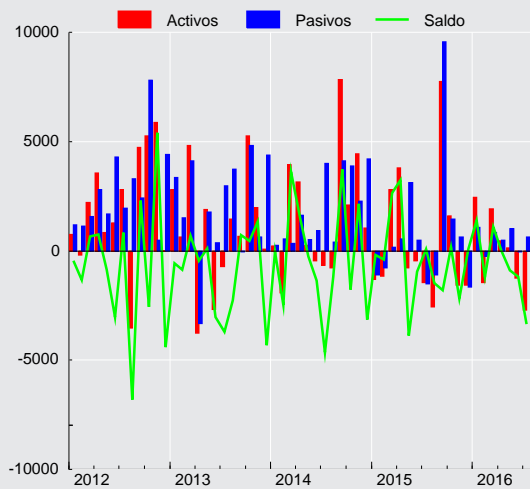



CUADRO 4.3.1
Cuenta financiera de la balanza de pagos, inversión directa

(Millones de dólares)

	Activos				Pasivos				Saldo
	Participaciones en el capital	Instrumentos de deuda	Reinversión de utilidades	Total	Participaciones en el capital	Instrumentos de deuda	Reinversión de utilidades	Total	
2012	9.401	7.833	3.322	20.555	8.532	10.876	9.085	28.493	-7.937
2013	10.188	-3.336	3.020	9.872	4.806	8.584	5.973	19.362	-9.491
2014	7.937	1.614	3.363	12.915	10.685	8.423	3.234	22.342	-9.428
2015	2.864	10.621	2.308	15.794	6.438	10.045	3.974	20.457	-4.663
2014 Ago	130	-211	169	88	1.082	-116	310	1.276	-1.189
Sep	3.063	4.055	293	7.410	3.645	1.119	-104	4.660	2.750
Oct	801	-297	446	950	557	1.448	834	2.839	-1.889
Nov	171	578	485	1.234	1.344	1.430	512	3.286	-2.053
Dic	1.370	-616	292	1.046	262	1.739	0	2.002	-956
2015 Ene	527	-1.648	328	-792	331	41	366	738	-1.530
Feb	554	301	217	1.072	283	152	184	619	453
Mar	70	3.305	175	3.550	807	867	-65	1.609	1.942
Abr	625	2.040	220	2.886	247	25	593	865	2.021
May	616	-1.362	173	-573	56	1.092	516	1.664	-2.237
Jun	301	-712	235	-177	1.251	267	467	1.985	-2.162
Jul	-933	1.549	248	865	-260	380	46	166	699
Ago	2.382	-782	215	1.815	623	27	111	761	1.054
Sep	-1.893	8.713	189	7.009	1.653	7.367	566	9.587	-2.578
Oct	1.028	-6	190	1.212	347	162	764	1.274	-62
Nov	-208	168	93	53	317	719	325	1.362	-1.309
Dic	-205	-945	25	-1.126	782	-1.055	101	-171	-954
2016 Ene	369	-1	106	474	683	731	233	1.648	-1.174
Feb	212	-790	224	-354	301	137	350	788	-1.142
Mar	373	955	88	1.416	850	182	372	1.404	12
Abr	-21	147	52	178	187	180	525	891	-713
May	327	89	253	669	375	250	298	923	-254
Jun	139	131	144	415	380	260	470	1.111	-696
Jul	14	445	302	761	204	182	337	723	38



CUADRO 4.3.2
Cuenta financiera de la balanza de pagos, inversión de cartera

(Millones de dólares)

	Activos					Pasivos					Saldo
	Títulos de participación en el capital	Títulos de deuda			Total	Títulos de participación en el capital	Títulos de deuda			Total	
		Instrum. mcd. monetario	Bonos y pagarés	Total			Instrum. mcd. monetario	Bonos y pagarés	Total		
2012	11.327	249	3.796	4.046	15.373	5.633	194	5.267	5.460	11.093	4.280
2013	8.630	332	1.705	2.037	10.668	5.883	499	9.008	9.507	15.390	-4.722
2014	6.088	449	2.174	2.622	8.710	2.185	108	10.462	10.570	12.755	-4.044
2015	-768	-77	1.282	1.205	437	-6	-1.284	4.281	2.997	2.990	-2.554
2014 Ago	859	-381	741	360	1.219	398	-89	126	36	434	786
Sep	736	-563	327	-236	501	-161	-43	1.090	1.047	886	-385
Oct	1.901	165	-529	-364	1.538	-240	-14	1.147	1.133	893	645
Nov	2.367	-536	-63	-599	1.768	60	-108	1.856	1.748	1.808	-40
Dic	-3.670	1.362	539	1.900	-1.769	-47	309	1.176	1.484	1.437	-3.206
2015 Ene	-10	333	-54	279	269	144	-15	3	-12	132	137
Feb	1.508	27	250	276	1.784	124	-37	1.044	1.007	1.131	654
Mar	1.073	165	-679	-514	559	-220	-95	-207	-302	-522	1.081
Abr	1.018	-168	230	62	1.080	238	374	598	836	244	
May	-440	330	270	600	160	63	122	1.735	1.857	1.921	-1.761
Jun	38	436	1.283	1.720	1.757	-192	-393	507	114	-77	1.834
Jul	-1.085	-31	482	450	-635	44	25	-97	-72	-28	-606
Ago	-2.241	-421	-22	-443	-2.684	-231	-248	-238	-486	-717	-1.967
Sep	-790	-54	327	273	-517	-13	-73	1.034	961	948	-1.466
Oct	-21	257	-76	181	160	216	-372	151	-221	-4	164
Nov	-959	-731	-589	-1.320	-2.279	64	-115	-75	-190	-125	-2.154
Dic	1.142	-220	-140	-360	781	-245	-308	49	-259	-503	1.285
2016 Ene	-1.063	1.872	796	2.668	1.605	-133	-93	1.180	1.088	954	651
Feb	-440	168	1.457	1.625	1.185	110	313	-166	147	257	928
Mar	315	-325	1.686	1.360	1.675	-11	-20	-196	-216	-227	1.902
Abr	411	-343	-69	-413	-1	571	-56	-12	-68	503	-504
May	-1.233	-223	31	-192	-1.425	93	-175	216	41	133	-1.559
Jun	-1.345	182	1.086	1.268	-77	-86	13	20	33	-53	-24
Jul	-2.237	-740	781	41	-2.196	468	145	239	384	852	-3.048

CUADRO 4.3.3
Cuenta financiera de la balanza de pagos, otra inversión

(Millones de dólares)

	Activos					Pasivos						Saldo
	Créditos comerciales	Préstamos	Moneda y depósitos	Otros activos	Total	Créditos comerciales	Préstamos	Moneda y depósitos	Otros pasivos	Asignaciones DEG	Total	
2012	-308	63	-844	-1.242	-2.332	-316	2.839	618	14	-0	3.154	-5.487
2013	-909	39	315	-539	-1.093	-639	-1.347	-65	-19	-0	-2.069	976
2014	-313	81	4.046	0	3.814	-1.512	-1.534	-104	5	-0	-3.146	6.960
2015	-1.661	-827	172	400	-1.916	-1.387	-2.050	202	-13	-0	-3.248	1.332
2014 Ago	-467	-108	-992	0	-1.567	-220	-400	16	2	-0	-603	-964
Sep	-368	110	173	0	-85	-261	-544	-6	-6	0	-817	732
Oct	375	200	257	0	832	189	725	28	3	0	946	-114
Nov	-240	-86	1.925	0	1.599	-344	-1.959	46	5	-0	-2.253	3.852
Dic	613	414	656	0	1.683	394	1.670	4	4	0	2.072	-389
2015 Ene	420	45	-210	0	255	-420	-285	142	-13	0	-576	831
Feb	-1.173	-114	-174	0	-1.461	-519	-863	5	0	-0	-1.377	-84
Mar	-67	-57	-1.574	396	-1.302	167	-543	77	0	0	-299	-1.003
Abr	428	-60	318	0	686	-226	-223	10	1	0	-438	1.124
May	-786	-100	900	0	15	-245	227	128	-1	-0	108	-94
Jun	-298	6	-461	0	-753	75	-720	2	0	0	-643	-110
Jul	-298	-78	-968	-0	-1.344	70	-702	-121	0	0	-753	-592
Ago	-352	82	-752	-4	-1.025	-117	181	-12	1	-0	53	-1.078
Sep	-45	-45	2.233	194	2.338	-221	127	-11	-1	0	-105	2.443
Oct	113	-201	451	-12	351	46	1.005	-131	0	0	920	-569
Nov	97	-165	1.236	-51	1.117	14	40	69	0	-0	123	994
Dic	300	-141	-829	-122	-792	-11	-295	46	0	0	-261	-531
2016 Ene	102	-147	1.470	-30	1.394	-404	-505	128	-0	0	-782	2.176
Feb	-50	-249	-938	-71	-1.309	-392	-50	-51	0	-0	-493	-816
Mar	14	242	-1.194	-5	-944	208	373	83	0	0	664	-1.608
Abr	248	60	368	-6	670	-141	-98	26	0	0	-213	883
May	27	-52	1.139	-63	1.051	119	370	69	-0	-0	558	493
Jun	-442	182	555	-38	257	-178	431	226	-0	0	479	-223
Jul	-490	12	122	-0	-355	64	-128	-199	0	0	-263	-92

**CUADRO 4.3.4**
Cuenta financiera de la balanza de pagos, por sector institucional, flujos netos (1)

(Millones de dólares)

	Gobierno General			Banco Central				Bancos				
	Inversión de cartera	Otra inversión	Total	Inversión de cartera	Otra inversión	Activos de reservas	Total	Inversión directa	Inversión de cartera	Derivados financieros	Otra inversión	Total
2012	3.012	-968	2.044	61	-4	-367	-310	483	-1.275	-923	1.041	-674
2013	105	728	832	-308	18	311	21	-129	-4.082	880	1.301	-2.029
2014	-1.342	1.355	13	134	0	1.057	1.191	-710	-2.885	1.428	4.927	2.760
2015	-2.125	-493	-2.618	229	14	211	454	466	1.401	1.439	-2.080	1.226
2014 Ago	-484	239	-245	0	-1	35	34	-26	-89	157	178	220
Sep	-520	738	218	-52	7	551	505	-144	-712	132	786	62
Oct	102	-232	-131	21	-3	-435	-417	-97	90	116	31	141
Nov	-897	455	-442	40	-4	543	579	44	111	-76	1.320	1.399
Dic	-640	290	-350	-12	-3	1.014	998	-27	51	209	564	796
2015 Ene	43	-565	-522	-31	14	485	468	71	-153	132	860	909
Feb	102	-112	-10	-8	0	-1.882	-1.890	65	10	539	669	1.283
Mar	-507	33	-473	91	-0	792	883	-184	130	-55	-1.368	-1.477
Abr	82	-121	-40	48	-1	10	57	-52	-188	-47	878	592
May	-903	1.001	98	15	1	264	280	-123	-241	-6	-1.564	-1.934
Jun	1.194	-783	411	10	-0	-564	-554	-22	161	53	459	652
Jul	295	-79	216	-1	-0	320	319	167	-17	204	-118	236
Ago	-726	-3	-728	29	-0	216	245	-17	311	265	-342	217
Sep	301	-232	68	27	1	-166	-138	-133	818	-41	-626	17
Oct	-37	-211	-248	66	-0	434	499	811	251	164	217	1.443
Nov	-1.452	1.063	-389	3	0	193	196	-17	-9	99	-242	-169
Dic	-517	-485	-1.001	-19	-0	108	89	-100	327	134	-901	-541
2016 Ene	251	-296	-46	-7	0	-354	-361	19	885	127	1.088	2.120
Feb	-101	288	188	34	0	-280	-246	134	-32	62	-1.016	-852
Mar	244	-146	97	-46	-4	771	721	-782	62	8	-663	-1.374
Abr	-298	253	-46	-165	0	262	98	-138	-254	-19	781	369
May	-175	394	219	-50	0	354	304	32	151	94	42	319
Jun	255	-565	-310	2	1	-371	-368	-137	-42	126	1.015	962
Jul	-1.036	384	-652	-1	0	-221	-222	159	-70	-18	279	351

CUADRO 4.3.5
Cuenta financiera de la balanza de pagos, por sector institucional, flujos netos (continuación) (1)

(Millones de dólares)

	Fondos de pensiones				Otras sociedades financieras (2)					Empresas no financieras y hogares				
	Inversión de cartera	Derivados financieros	Otra inversión	Total	Inversión directa	Inversión de cartera	Derivados financieros	Otra inversión	Total	Inversión directa	Inversión de cartera	Derivados financieros	Otra inversión	Total
2012	7.279	-160	5	7.124	-2.178	1.352	-1	-1.272	-2.099	-6.243	-6.149	1.073	-4.288	-15.607
2013	6.080	-103	-145	5.832	-2.586	822	-2	-376	-2.142	-6.777	-7.338	230	-550	-14.435
2014	4.486	-142	24	4.368	-1.601	2.330	43	-511	261	-7.117	-6.768	283	1.165	-12.437
2015	-465	-368	99	-733	-1.951	1.348	1	454	-149	-3.178	-2.942	-139	3.339	-2.920
2014 Ago	1.204	-20	-405	778	-138	250	6	-63	55	-1.025	-94	1	-913	-2.031
Sep	692	-27	-120	545	205	227	2	-2	432	2.689	-20	-20	-676	1.973
Oct	884	-60	81	905	-352	-63	-2	-19	-437	-1.440	-388	-42	28	-1.841
Nov	1.692	-41	-54	1.597	-114	322	6	-6	208	-1.983	-1.308	-35	2.140	-1.186
Dic	-2.191	-18	100	-2.110	-758	256	3	20	-479	-171	-670	182	-1.359	-2.018
2015 Ene	527	-172	-6	348	-14	208	2	102	299	-1.587	-458	-83	427	-1.700
Feb	1.210	-31	-109	1.070	-109	526	-0	42	458	497	-1.186	-31	-573	-1.293
Mar	995	-99	363	1.259	48	296	-1	360	703	2.078	76	-13	-392	1.748
Abr	573	-96	-197	280	-217	340	-9	68	182	2.290	-611	-3	497	2.172
May	-734	-76	42	-768	-548	349	0	24	-174	-1.567	-247	17	402	-1.394
Jun	497	-2	-143	353	-670	23	4	55	-589	-1.470	-51	-10	301	-1.229
Jul	-1.139	57	122	-960	-71	79	4	67	79	603	176	-20	-583	176
Ago	-1.434	57	539	-838	-140	-508	-0	-49	-697	1.211	360	-25	-1.222	325
Sep	-713	-6	-289	-1.007	-62	-247	1	167	-141	-2.382	-1.651	1	3.423	-610
Oct	-297	18	198	-81	-93	134	1	-29	13	-779	48	1	-743	-1.474
Nov	-1.000	-7	108	-899	-61	84	-1	-79	-57	-1.231	221	-14	144	-880
Dic	1.049	-10	-529	510	-13	64	-1	-275	-55	-841	381	41	1.658	1.240
2016 Ene	-206	-19	470	245	-565	-351	1	222	-693	-628	78	-15	691	126
Feb	885	32	-345	572	-337	36	4	33	-265	-938	106	29	224	-580
Mar	1.428	-39	9	1.398	181	124	2	-262	46	613	90	41	-542	202
Abr	324	92	-83	333	-85	-60	-1	132	-14	-490	-51	-14	-199	-754
May	-1.237	1	-111	-1.347	-39	144	1	-162	-56	-248	-391	-8	328	-319
Jun	-380	-20	329	-72	-84	-88	2	-214	-384	-475	228	9	-788	-1.026
Jul	-1.702	6	-150	-1.846	-97	382	-3	-12	270	-24	-622	-4	-594	-1.243

CUADRO 4.3.6**Cuenta financiera de la balanza de pagos, por sector institucional, Gobierno General y Banco Central**

(Millones de dólares)

	Gobierno General						Banco Central			
	Activos			Pasivos			Activos	Pasivos		
	Inversión de cartera	Otra inversión	Total	Inversión de cartera	Otra inversión	Total	Activos de reservas	Inversión de cartera	Otra inversión	Total
2012	3.873	-1.045	2.828	860	-76	784	-367	-61	4	-57
2013	338	644	982	233	-84	149	311	308	-18	291
2014	-228	1.248	1.020	1.114	-107	1.007	1.057	-134	-0	-134
2015	-658	-566	-1.224	1.467	-73	1.394	211	-229	-14	-243
2014 Ago	-438	230	-208	46	-9	37	35	-0	1	1
Sep	-542	717	175	-22	-21	-43	551	52	-7	46
Oct	170	-239	-69	69	-7	61	-435	-21	3	-18
Nov	-888	455	-433	9	-0	9	543	-40	4	-36
Dic	826	278	1.104	1.467	-12	1.455	1.014	12	3	15
2015 Ene	42	-566	-524	-1	-1	-2	485	31	-14	18
Feb	172	-120	51	69	-8	61	-1.882	8	-0	8
Mar	-517	13	-504	-10	-20	-30	792	-91	0	-91
Abr	2	-128	-126	-80	-6	-86	10	-48	1	-47
May	611	1.001	1.612	1.514	-0	1.514	264	-15	-1	-16
Jun	1.150	-794	357	-43	-11	-54	-564	-10	0	-10
Jul	274	-80	194	-21	-1	-22	320	1	0	1
Ago	-817	-11	-828	-92	-8	-100	216	-29	0	-29
Sep	204	-237	-33	-97	-5	-101	-166	-27	-1	-27
Oct	91	-216	-125	128	-5	123	434	-66	0	-66
Nov	-1.407	1.063	-343	46	-0	45	193	-3	-0	-3
Dic	-463	-492	-955	54	-7	46	108	19	0	19
2016 Ene	2.277	-297	1.980	2.026	-1	2.025	-354	7	-0	6
Feb	-128	280	152	-27	-8	-35	-280	-34	-0	-34
Mar	258	-166	92	14	-20	-6	771	46	4	51
Abr	-196	246	50	102	-7	96	262	165	-0	165
May	-153	394	241	22	-0	22	354	50	-0	49
Jun	305	-565	-260	50	0	50	-371	-2	-1	-3
Jul	-752	385	-367	284	1	285	-221	1	-0	1

CUADRO 4.3.7**Cuenta financiera de la balanza de pagos, por sector institucional, bancos**

(Millones de dólares)

	Bancos									
	Activos					Pasivos				
	Inversión directa	Inversión de cartera	Derivados financieros	Otra inversión	Total	Inversión directa	Inversión de cartera	Derivados financieros	Otra inversión	Total
2012	1.225	120	-5.538	139	-4.054	741	1.395	-4.615	-902	-3.380
2013	696	397	-4.428	-250	-3.585	824	4.479	-5.308	-1.551	-1.556
2014	183	248	-5.173	3.047	-1.695	892	3.133	-6.600	-1.879	-4.455
2015	1.018	318	-6.460	-1.382	-6.506	552	-1.083	-7.899	698	-7.732
2014 Ago	-21	52	-458	-375	-802	5	141	-615	-553	-1.021
Sep	23	18	-390	450	101	167	731	-523	-336	39
Oct	46	31	-469	887	496	144	-59	-585	856	355
Nov	19	104	-433	284	-27	-25	-7	-357	-1.036	-1.426
Dic	9	98	-584	1.045	567	36	46	-793	482	-229
2015 Ene	58	82	-1.047	542	-365	-12	234	-1.179	-318	-1.274
Feb	26	-7	-343	139	-185	-39	-17	-882	-529	-1.467
Mar	-5	-49	-459	-1.744	-2.257	179	-179	-403	-376	-780
Abr	34	56	-577	928	441	86	244	-530	50	-151
May	-12	93	-408	-1.270	-1.597	110	334	-401	294	337
Jun	25	-39	-515	610	81	47	-200	-568	151	-570
Jul	11	81	-496	-592	-995	-156	97	-699	-473	-1.231
Ago	-2	78	-660	-295	-878	15	-233	-925	48	-1.095
Sep	-11	-40	-676	-466	-1.193	122	-857	-635	161	-1.210
Oct	1.012	66	-420	649	1.307	201	-185	-584	433	-136
Nov	-33	32	-460	380	-81	-17	41	-559	622	88
Dic	-84	-35	-399	-265	-783	16	-362	-532	637	-242
2016 Ene	-48	146	-478	931	551	-67	-740	-605	-157	-1.569
Feb	45	279	-515	-996	-1.188	-89	311	-577	20	-336
Mar	-54	-103	-741	-391	-1.289	728	-165	-749	271	85
Abr	-48	-218	-472	430	-307	90	37	-453	-351	-677
May	52	-18	-372	197	-140	20	-169	-466	155	-460
Jun	9	-90	-1.316	1.664	267	146	-48	-1.442	649	-695
Jul	66	-90	-488	-183	-696	-93	-21	-471	-462	-1.046



CUADRO 4.3.8
Cuenta financiera de la balanza de pagos, por sector institucional, fondos de pensiones

(Millones de dólares)

	Fondos de pensiones					
	Activos				Pasivos	
	Inversión de cartera	Derivados financieros	Otra inversión	Total	Derivados financieros	
2012	7.279	-2.628	5	4.655	-2.469	
2013	6.080	-1.939	-145	3.996	-1.836	
2014	4.486	-1.239	24	3.271	-1.097	
2015	-465	-1.995	99	-2.360	-1.627	
2014 Ago	1.204	-73	-405	725	-53	
Sep	692	-86	-120	487	-58	
Oct	884	-195	81	770	-135	
Nov	1.692	-161	-54	1.477	-120	
Dic	-2.191	-169	100	-2.261	-150	
2015 Ene	527	-311	-6	209	-139	
Feb	1.210	-178	-109	922	-148	
Mar	995	-246	363	1.112	-147	
Abr	573	-264	-197	113	-167	
May	-734	-191	42	-882	-114	
Jun	497	-140	-143	215	-138	
Jul	-1.139	-64	122	-1.080	-120	
Ago	-1.434	-150	539	-1.045	-207	
Sep	-713	-190	-289	-1.192	-184	
Oct	-297	-76	198	-175	-94	
Nov	-1.000	-116	108	-1.008	-109	
Dic	1.049	-69	-529	451	-59	
2016 Ene	-206	-132	470	132	-113	
Feb	885	-136	-345	403	-169	
Mar	1.428	-213	9	1.224	-174	
Abr	324	-103	-83	138	-195	
May	-1.237	-110	-111	-1.458	-111	
Jun	-380	-116	329	-168	-96	
Jul	-1.702	-140	-150	-1.992	-146	



CUADROS 4.3.9 Cuenta financiera de la balanza de pagos, por sector institucional, otras sociedades financieras (1)

(Millones de dólares)

	Activos					Pasivos				
	Inversión directa	Inversión de cartera	Derivados financieros	Otra inversión	Total	Inversión directa	Inversión de cartera	Derivados financieros	Otra inversión	Total
2012	1.494	1.352	-1	-1.126	1.719	3.672	-0	-0	147	3.818
2013	-47	1.419	-35	-421	917	2.539	597	-33	-45	3.059
2014	-1.169	2.265	-51	163	1.209	432	-65	-94	674	947
2015	-1.403	1.359	-39	484	401	549	12	-40	30	550
2014 Ago	-81	254	-2	13	185	57	4	-7	76	129
Sep	10	127	-3	2	136	-195	-100	-6	4	-296
Oct	-224	-25	-3	12	-240	128	39	-1	31	196
Nov	13	326	-2	5	342	127	4	-8	11	134
Dic	-239	260	-4	7	24	519	4	-7	-13	503
2015 Ene	-130	212	-5	58	135	-116	4	-7	-44	-164
Feb	-28	530	-3	-6	493	81	4	-3	-47	35
Mar	125	283	-7	310	710	77	-14	-6	-50	7
Abr	-137	342	-11	11	204	80	3	-3	-57	22
May	-487	353	-4	4	-134	60	4	-4	-20	40
Jun	-713	39	-3	56	-621	-43	16	-7	1	-32
Jul	10	83	-0	89	182	81	4	-4	23	103
Ago	-51	-504	-2	-20	-577	89	4	-1	28	120
Sep	18	-263	-2	167	-80	80	-16	-3	0	61
Oct	-13	130	-1	-12	104	80	-4	-2	17	91
Nov	17	88	-1	-51	52	78	4	-1	28	109
Dic	-11	68	-1	-122	-67	2	4	-1	153	158
2016 Ene	13	-347	-1	212	-123	578	4	-2	-10	570
Feb	-256	40	-1	31	-186	81	4	-5	-2	78
Mar	249	116	-1	-254	110	68	-8	-3	7	64
Abr	1	-57	-2	105	47	86	3	-1	-27	61
May	-16	148	-1	-153	-22	22	4	-2	9	33
Jun	-3	-84	-1	-121	-208	82	4	-3	93	175
Jul	-11	386	-9	-19	347	86	4	-6	-7	77

CUADRO 4.3.10 Cuenta financiera de la balanza de pagos, por sector institucional, empresas no financieras y hogares

(Millones de dólares)

	Activos					Pasivos				
	Inversión directa	Inversión de cartera	Derivados financieros	Otra inversión	Total	Inversión directa	Inversión de cartera	Derivados financieros	Otra inversión	Total
2012	17.837	2.750	-1.507	-306	18.774	24.079	8.899	-2.581	3.982	34.380
2013	9.223	2.433	-943	-922	9.792	15.999	9.772	-1.173	-372	24.226
2014	13.901	1.939	-832	-668	14.340	21.018	8.707	-1.115	-1.833	26.777
2015	16.178	-118	-919	-551	14.591	19.356	2.824	-780	-3.889	17.511
2014 Ago	189	148	-33	-1.030	-725	1.214	243	-34	-117	1.306
Sep	7.377	205	-57	-1.133	6.392	4.687	225	-36	-457	4.419
Oct	1.128	478	-111	92	1.587	2.568	865	-68	64	3.428
Nov	1.202	535	-116	908	2.528	3.185	1.843	-81	-1.232	3.715
Dic	1.276	-762	-172	253	595	1.447	-92	-354	1.612	2.613
2015 Ene	-720	-594	-143	227	-1.230	867	-137	-60	-200	470
Feb	1.075	-119	-142	-1.365	-552	577	1.066	-111	-792	741
Mar	3.431	-152	-78	-244	2.956	1.353	-228	-65	147	1.207
Abr	2.989	106	-13	72	3.155	699	717	-9	-424	983
May	-73	-164	-36	238	-34	1.494	83	-53	-164	1.360
Jun	512	109	-67	-483	71	1.981	160	-57	-785	1.300
Jul	844	67	-97	-884	-71	240	-109	-77	-301	-247
Ago	1.867	-7	-83	-1.238	540	656	-367	-59	-15	215
Sep	7.002	294	-43	3.162	10.415	9.385	1.945	-45	-261	11.025
Oct	213	170	-52	-268	63	992	123	-53	475	1.537
Nov	70	8	-81	-383	-386	1.301	-213	-67	-527	494
Dic	-1.030	164	-83	615	-334	-189	-218	-124	-1.044	-1.574
2016 Ene	508	-265	-50	78	271	1.136	-343	-35	-613	145
Feb	-143	110	-30	-279	-342	796	4	-59	-503	238
Mar	1.221	-23	-35	-142	1.022	608	-113	-76	401	820
Abr	226	146	-76	-28	268	715	197	-62	171	1.021
May	633	-164	-23	724	1.169	881	227	-15	395	1.488
Jun	408	172	-37	-1.051	-507	883	-56	-46	-262	519
Jul	706	-38	-74	-388	206	730	584	-70	206	1.449

Posición de Inversión Internacional



CUADRO 4.4.1
Posición de inversión internacional, detalle por categoría funcional
(Millones de dólares)

	2013	2014	2015	2014 III	IV	2015 I	II	III	IV	2016 I	II
Inversión directa neto	-112.430	-116.035	-120.411	-110.463	-116.035	-117.407	-117.529	-117.294	-120.411	-125.734	-126.761
Activos	100.698	107.077	108.817	106.935	107.077	106.747	108.943	111.347	108.817	111.535	114.006
Acciones y otras participaciones en el capital y utilid. reinvert.	76.922	81.687	72.806	81.209	81.687	79.397	81.628	74.552	72.806	75.359	77.462
Instrumentos de deuda	23.776	25.391	36.012	25.726	25.391	27.349	27.315	36.795	36.012	36.176	36.544
Pasivos	213.129	223.113	229.229	217.398	223.113	224.153	226.471	228.640	229.229	237.269	240.766
Acciones y otras participaciones en el capital y utilid. reinvert.	177.927	179.951	176.757	178.734	179.951	180.315	181.202	175.868	176.757	183.423	187.026
Instrumentos de deuda	35.202	43.162	52.472	38.664	43.162	43.838	45.269	52.773	52.472	53.847	53.740
Inversión de cartera neto	68.537	67.421	64.820	69.370	67.421	70.149	70.595	62.792	64.820	65.803	63.331
Activos	136.475	144.367	137.104	144.234	144.367	147.726	148.790	136.601	137.104	143.709	143.307
Títulos de partic. en el capital	101.612	107.331	100.399	107.488	107.331	111.027	110.239	97.955	100.399	100.075	98.528
Títulos de deuda	34.864	37.036	36.704	36.745	37.036	36.699	38.551	38.647	36.704	43.634	44.779
Bonos y pagarés	27.966	29.881	29.767	30.512	29.881	29.091	30.339	30.949	29.767	34.854	36.319
Instrum. mercado monetario	6.897	7.155	6.938	6.233	7.155	7.608	8.212	7.697	6.938	8.779	8.460
Pasivos	67.938	76.946	72.283	74.864	76.946	77.576	78.195	73.809	72.283	77.906	79.976
Títulos de participac. en el capital	26.732	25.061	20.273	26.725	25.061	24.543	23.694	20.428	20.273	22.489	23.491
Títulos de deuda	41.206	51.884	52.010	48.139	51.884	53.033	54.501	53.382	52.010	55.417	56.484
Bonos y pagarés	39.551	50.148	51.585	46.584	50.148	51.452	52.970	52.161	51.585	54.786	56.071
Instrum. mercado monetario	1.656	1.737	426	1.555	1.737	1.581	1.531	1.221	426	631	413
Derivados neto	251	259	-1.033	83	259	-534	-572	-1.702	-1.033	-1.275	-923
Otra inversión neto	-35.504	-28.411	-27.124	-31.730	-28.411	-28.766	-27.832	-26.989	-27.124	-26.998	-25.887
Activos	22.638	26.196	24.050	22.170	26.196	23.459	23.449	23.426	24.050	23.471	25.396
Créditos comerciales	9.445	9.132	7.472	8.384	9.132	8.313	7.656	6.962	7.472	7.537	7.370
Préstamos	3.245	3.326	2.499	2.798	3.326	3.200	3.047	3.006	2.499	2.345	2.534
Moneda y depósitos	9.569	13.363	13.308	10.612	13.363	11.180	11.979	12.500	13.308	12.924	14.933
Otros activos	378	374	771	376	374	767	768	958	771	666	559
Pasivos	58.141	54.606	51.174	53.900	54.606	52.225	51.282	50.415	51.174	50.469	51.284
Créditos comerciales	8.705	7.192	5.805	6.954	7.192	6.420	6.025	5.756	5.805	5.217	5.017
Préstamos	46.830	44.983	42.800	44.578	44.983	43.219	42.511	42.058	42.800	42.505	43.206
Corto Plazo	6.022	5.870	4.441	5.363	5.870	4.410	4.483	4.068	4.441	3.890	4.053
Largo Plazo	40.808	39.113	38.359	39.215	39.113	38.809	38.028	37.991	38.359	38.615	39.153
Moneda y depósitos	1.339	1.234	1.436	1.155	1.234	1.458	1.597	1.453	1.436	1.596	1.918
Otros pasivos	9	14	0	2	14	1	0	0	0	0	0
Asignaciones DEG	1.258	1.183	1.133	1.211	1.183	1.127	1.149	1.147	1.133	1.151	1.143
Reservas	41.094	40.447	38.643	40.087	40.447	38.427	38.179	38.245	38.643	39.553	39.694
Oro monetario	10	9	8	10	9	9	9	9	8	10	10
DEG	1.147	1.079	1.058	1.105	1.079	1.028	1.048	1.071	1.058	762	757
Posición de reserva en el FMI	641	490	363	575	490	371	366	370	363	231	225
Otros activos de reserva	39.296	38.869	37.213	38.398	38.869	37.019	36.756	36.796	37.213	38.550	38.701
Monedas y depósitos	4.521	5.800	5.576	5.088	5.800	5.102	4.853	5.011	5.576	5.680	5.755
Valores	34.643	32.950	31.597	33.273	32.950	31.849	31.888	31.777	31.597	32.847	32.930
Otros activos	132	119	39	37	119	68	15	7	39	23	16
Total neto	-38.053	-36.319	-45.106	-32.652	-36.319	-38.129	-37.158	-44.947	-45.106	-48.651	-50.546
Total activos	306.145	324.390	314.233	319.792	324.390	321.659	324.588	315.736	314.233	323.326	327.136
Total pasivos	344.197	360.709	359.339	352.445	360.709	359.788	361.747	360.684	359.339	371.977	377.682



CUADRO 4.4.2 Posición de inversión internacional : gobierno, Banco Central y bancos (1)(2)

(Millones de dólares)

	Gobierno			Banco Central			Bancos		
	Activos	Pasivos	Neto	Activos	Pasivos	Neto	Activos	Pasivos	Neto
Posiciones									
2013	27.947	6.848	21.099	41.343	2.454	38.889	13.648	49.065	-35.417
2014	28.484	7.815	20.669	40.692	2.138	38.554	17.156	48.483	-31.327
2015	26.329	8.584	17.745	38.885	1.726	37.159	16.342	46.363	-30.020
2014 III	28.255	6.282	21.973	40.334	2.210	38.124	15.279	50.149	-34.870
IV	28.484	7.815	20.669	40.692	2.138	38.554	17.156	48.483	-31.327
2015 I	27.105	7.864	19.241	38.670	1.993	36.677	15.299	47.424	-32.125
II	28.744	8.868	19.877	38.423	1.923	36.500	15.870	47.663	-31.793
III	27.996	8.438	19.558	38.489	1.808	36.681	15.151	46.480	-31.329
IV	26.329	8.584	17.745	38.885	1.726	37.159	16.342	46.363	-30.020
2016 I	29.615	11.165	18.450	39.796	1.819	37.978	15.679	47.506	-31.827
II	30.142	11.482	18.660	39.937	2.052	37.885	17.239	46.834	-29.594
Transacciones									
2013	982	149	832	311	291	21	-3.585	-1.556	-2.029
2014	1.020	1.007	13	1.057	-134	1.191	-1.695	-4.455	2.760
2015	-1.224	1.394	-2.618	211	-243	454	-6.506	-7.732	1.226
2014 III	57	33	24	180	108	71	-781	-1.058	277
IV	602	1.525	-923	1.122	-39	1.161	1.036	-1.300	2.336
2015 I	-977	29	-1.006	-605	-66	-539	-2.807	-3.521	714
II	1.843	1.373	470	-289	-73	-217	-1.075	-384	-691
III	-667	-223	-444	370	-55	426	-3.066	-3.536	470
IV	-1.424	215	-1.639	735	-50	784	443	-290	733
2016 I	2.224	1.984	240	137	23	114	-1.926	-1.820	-106
II	31	167	-137	244	211	34	-180	-1.831	1.651
Variación de precio									
2013	-135	-414	279	-475	21	-496	1.015	-654	1.669
2014	1.081	287	794	123	6	117	824	778	46
2015	-18	-259	241	-344	-31	-314	932	1.663	-731
2014 III	117	30	87	1	6	-6	320	-360	680
IV	296	44	253	74	-3	77	112	-973	1.084
2015 I	444	202	242	-31	3	-34	215	1.558	-1.343
II	-426	-413	-13	-192	-13	-179	274	-461	735
III	-23	-66	43	45	-7	52	121	580	-459
IV	-13	19	-32	-167	-15	-152	321	-14	335
2016 I	517	366	152	334	15	318	45	1.040	-995
II	428	188	239	99	17	82	282	-249	531
Variación de tipo de cambio									
2013	-330	-289	-42	-393	-152	-241	5.113	2.986	2.127
2014	-1.565	-327	-1.238	-1.831	-188	-1.643	4.379	3.095	1.284
2015	-912	-365	-546	-1.674	-137	-1.537	4.761	3.949	812
2014 III	-1.032	-176	-856	-1.183	-118	-1.066	1.753	709	1.043
IV	-670	-36	-635	-837	-30	-807	728	606	122
2015 I	-847	-182	-665	-1.387	-83	-1.304	735	905	-169
II	223	44	179	234	15	219	1.372	1.085	287
III	-58	-140	82	-350	-53	-297	2.226	1.773	453
IV	-230	-87	-143	-171	-17	-154	427	186	241
2016 I	544	232	312	441	49	391	1.303	1.960	-657
II	69	-38	107	-203	5	-208	1.458	1.407	51
Otros ajustes									
2013	0	860	-860	0	692	-692	306	1.604	-1.298
2014	0	0	0	0	0	0	0	0	0
2015	0	0	0	0	0	0	0	0	0
2014 III	0	0	0	0	0	0	0	0	0
IV	0	0	0	0	0	0	0	0	0
2015 I	0	0	0	0	0	0	0	0	0
II	0	0	0	0	0	0	0	0	0
III	0	0	0	0	0	0	0	0	0
IV	0	0	0	0	0	0	0	0	0
2016 I	0	-1	1	0	5	-5	-85	-37	-48
II	0	0	0	0	0	0	0	0	0



CUADRO 4.4.3 Por sector institucional, fondos de pensiones , otras sociedades financieras y otros sectores (1)(2)

(Millones de dólares)

	Fondos de pensiones			Otras sociedades financieras (3)			Empresas no financieras y hogares		
	Activos	Pasivos	Neto	Activos	Pasivos	Neto	Activos	Pasivos	Neto
Posiciones									
2013	67.690	139	67.551	18.246	11.993	6.252	137.272	273.699	-136.427
2014	71.607	232	71.375	18.671	12.229	6.442	147.781	289.813	-142.032
2015	66.116	207	65.908	17.907	12.569	5.338	148.653	289.890	-141.236
2014 III	71.926	223	71.703	18.963	11.466	7.497	145.035	282.113	-137.078
IV	71.607	232	71.375	18.671	12.229	6.442	147.781	289.813	-142.032
2015 I	75.814	357	75.456	19.785	12.059	7.726	144.987	290.091	-145.104
II	74.861	236	74.625	18.825	12.102	6.723	147.865	290.955	-143.090
III	63.972	425	63.547	17.833	12.075	5.757	152.296	291.458	-139.162
IV	66.116	207	65.908	17.907	12.569	5.338	148.653	289.890	-141.236
2016 I	67.416	366	67.050	19.237	13.572	5.665	151.583	297.550	-145.966
II	66.417	303	66.114	19.184	14.039	5.145	154.216	302.972	-148.756
Transacciones									
2013	3.996	-1.836	5.832	917	3.059	-2.142	9.792	24.226	-14.435
2014	3.271	-1.097	4.368	1.209	947	261	14.340	26.777	-12.437
2015	-2.360	-1.627	-733	401	550	-149	14.591	17.511	-2.920
2014 III	2.234	-160	2.393	-23	-107	84	4.739	9.681	-4.942
IV	-14	-405	392	126	833	-707	4.711	9.756	-5.045
2015 I	2.243	-434	2.677	1.338	-122	1.460	1.174	2.418	-1.244
II	-554	-419	-135	-551	30	-581	3.191	3.643	-452
III	-3.317	-512	-2.805	-475	285	-759	10.883	10.993	-110
IV	-732	-262	-470	89	357	-269	-657	457	-1.115
2016 I	1.759	-456	2.215	-199	712	-911	951	1.203	-252
II	-1.488	-402	-1.085	-184	270	-453	930	3.028	-2.098
Variación de precio									
2013	2.565	0	2.565	-345	60	-405	1.013	-8.603	9.616
2014	2.190	0	2.190	-31	53	-85	2.464	2.873	-409
2015	-2.095	0	-2.095	-507	27	-533	-475	-2.689	2.214
2014 III	-172	0	-172	-172	54	-226	199	286	-87
IV	651	0	651	-120	-16	-104	847	-794	1.642
2015 I	2.556	0	2.556	66	3	63	291	1.070	-779
II	-744	0	-744	-439	0	-439	-533	-1.123	590
III	-7.007	0	-7.007	-234	-15	-218	16	-2.635	2.651
IV	3.099	0	3.099	100	39	61	-248	-1	-247
2016 I	-2.066	0	-2.066	289	-76	365	991	4.037	-3.047
II	40	0	40	124	26	98	739	1.470	-731
Variación de tipo de cambio									
2013	813	1.809	-997	-180	-501	321	-6.793	-8.137	1.344
2014	-1.545	1.189	-2.734	-751	-765	13	-6.295	-13.535	7.240
2015	-1.036	1.602	-2.638	-658	-236	-422	-11.383	-14.704	3.321
2014 III	-1.398	272	-1.670	-460	-356	-104	-2.860	-7.653	4.793
IV	-957	413	-1.370	-298	-55	-244	-2.812	-1.262	-1.550
2015 I	-592	560	-1.152	-290	-50	-240	-4.258	-3.210	-1.047
II	345	298	48	30	13	17	220	-1.656	1.876
III	-565	701	-1.266	-284	-296	12	-4.609	-7.856	3.247
IV	-224	45	-268	-114	97	-211	-2.737	-1.981	-755
2016 I	1.653	614	1.039	272	428	-156	989	4.631	-3.642
II	449	339	109	7	171	-164	964	924	40
Otros ajustes									
2013	-16	-5	-11	10	104	-94	35	-3.103	3.138
2014	1	0	1	0	0	-0	0	-0	0
2015	0	0	0	0	-1	1	-1.860	-41	-1.819
2014 III	0	0	0	0	0	-0	0	-0	0
IV	0	0	0	0	0	-0	0	0	-0
2015 I	0	0	0	0	-1	1	0	1	-1
II	0	0	0	0	-0	0	0	0	-0
III	0	0	0	0	0	-0	-1.860	0	-1.860
IV	0	0	0	0	0	-0	0	-42	42
2016 I	-46	0	-46	968	-61	1.029	-1	-2.212	2.210
II	0	0	0	0	0	-0	0	-0	0

Deuda Externa



CUADRO 4.5
Deuda externa por sector institucional(1) (2)
(Millones de dólares)

	2006	2007	2008	2009	2010	2011	2012	2013	2014	2015
Sector institucional										
I. Gobierno General	4.205	3.637	3.073	2.716	4.232	5.592	6.541	6.848	7.815	8.584
Largo plazo	4.205	3.637	3.073	2.716	4.232	5.592	6.541	6.848	7.815	8.584
Bonos y pagarés	3.078	2.486	1.987	1.588	3.138	4.557	5.611	5.998	7.080	7.927
Préstamos	1.127	1.151	1.086	1.128	1.094	1.035	930	849	735	657
II. Banco Central	354	363	346	1.428	1.408	1.657	1.602	2.454	2.138	1.726
Corto plazo	17	16	15	7	5	14	28	9	14	0
Instrumentos del mercado monetario	3	3	3	3	3	0	0	0	0	0
Otras deudas	14	13	12	4	2	14	28	9	14	0
Largo plazo	337	347	331	1.421	1.403	1.643	1.575	2.445	2.124	1.726
Bonos y pagarés	0	0	0	0	0	292	231	1.098	858	511
Moneda y depósitos	154	155	142	144	145	97	88	89	83	82
Asignación DEG	183	192	189	1.277	1.258	1.254	1.256	1.258	1.183	1.133
III. Bancos	7.656	10.432	13.110	16.239	19.115	23.010	24.070	25.993	26.119	25.504
Corto plazo	1.873	975	3.056	7.913	6.768	7.496	9.300	7.903	7.107	5.214
Instrumentos del mercado monetario	36	132	817	746	966	924	1.118	1.656	1.737	426
Préstamos	1.752	766	2.027	6.711	5.021	5.884	6.866	4.997	4.219	3.433
Moneda y depósitos	85	77	212	456	781	688	1.316	1.251	1.152	1.355
Largo plazo	5.783	9.457	10.054	8.326	12.347	15.514	14.770	18.090	19.012	20.290
Bonos y pagarés	1.315	1.154	1.071	1.597	3.859	4.602	6.361	9.318	11.279	11.307
Préstamos	4.468	8.303	8.983	6.729	8.488	10.912	8.409	8.772	7.732	8.983
IV. Otras sociedades financieras (3)	1.023	1.126	1.213	1.408	1.617	1.429	1.350	1.667	2.313	2.376
Corto plazo	60	61	38	42	51	92	163	136	163	179
Préstamos	60	61	38	42	51	92	163	136	163	179
Largo plazo	963	1.066	1.175	1.366	1.566	1.337	1.187	1.532	2.150	2.197
Bonos y pagarés	0	0	0	104	247	242	237	772	744	778
Préstamos	963	1.066	1.175	1.262	1.320	1.096	950	760	1.406	1.419
V. Empresas no financieras (3) (4)	30.922	32.759	38.219	41.847	46.477	52.398	60.573	62.385	68.106	64.995
Corto plazo	5.483	7.207	9.754	6.600	7.784	9.623	9.889	8.901	8.023	6.090
Préstamos	455	994	2.544	1.071	511	730	1.276	890	1.488	829
Créditos comerciales	5.028	6.213	7.210	5.529	7.273	8.893	8.613	8.011	6.535	5.261
Largo plazo	25.439	25.552	28.465	35.247	38.693	42.775	50.684	53.485	60.083	58.905
Bonos y pagarés	7.339	6.996	7.177	9.440	12.744	16.503	20.239	22.364	30.187	31.061
Préstamos	16.019	16.913	20.289	24.965	25.144	25.504	29.713	30.427	29.239	27.299
Créditos comerciales	2.081	1.642	998	842	805	768	732	694	657	544
VI. Inversión extranjera directa	4.440	5.310	7.573	8.979	12.137	15.220	26.310	35.202	43.162	52.472
VI.1. Otras sociedades financieras	0	0	261	265	775	1.047	2.083	4.153	4.037	3.790
Corto plazo	0	0	0	0	0	0	1.127	219	254	67
Largo plazo	0	0	261	265	775	1.047	956	3.934	3.783	3.722
VI.2. Empresas no financieras (4)	4.440	5.310	7.312	8.713	11.362	14.172	24.227	31.049	39.125	48.682
Corto plazo	663	763	1.176	1.273	1.629	2.209	2.381	2.128	3.631	10.918
Largo plazo	3.777	4.547	6.136	7.440	9.733	11.963	21.846	28.921	35.493	37.764
Deuda externa total	48.601	53.627	63.534	72.617	84.986	99.306	120.446	134.550	149.652	155.656
Memorandum										
Deuda Externa a valor nominal	48.303	53.419	63.720	71.931	84.452	98.418	118.723	135.565	149.486	157.658
I. Gobierno General	4.171	3.611	2.959	2.595	4.201	5.486	6.317	7.011	7.690	8.719
II. Banco Central	354	363	346	1.428	1.408	1.656	1.602	2.410	2.088	1.708
III. Bancos	7.635	10.409	13.141	16.171	19.139	23.029	23.943	26.110	26.104	25.554
IV. Otras sociedades financieras (3)	1.023	1.126	1.213	1.408	1.601	1.458	1.347	1.727	2.335	2.376
V. Empresas no financieras (3) (4)	30.679	32.600	38.488	41.351	45.966	51.568	59.205	63.106	68.107	66.831
VI. Inversión extranjera directa	4.440	5.310	7.573	8.979	12.137	15.220	26.310	35.202	43.162	52.472
VI.1. Otras sociedades financieras	0	0	261	265	775	1.047	2.083	4.153	4.037	3.790
VI.2. Empresas no financieras (4)	4.440	5.310	7.312	8.713	11.362	14.172	24.227	31.049	39.125	48.682



CUADRO 4.5.1
Deuda externa por sector público y privado (1) (2)
(Millones de dólares)

	2006	2007	2008	2009	2010	2011	2012	2013	2014	2015
Plazo										
I. Deuda externa total (II + III)	48.601	53.627	63.534	72.617	84.986	99.306	120.446	134.550	149.652	155.656
Sector público	11.174	11.684	11.530	13.617	17.498	21.091	26.242	26.883	30.094	30.576
Gobierno General	4.205	3.637	3.073	2.716	4.232	5.592	6.541	6.848	7.815	8.584
Banco Central	354	363	346	1.428	1.408	1.657	1.602	2.454	2.138	1.726
Bancos	507	452	509	674	1.029	1.409	3.015	2.025	2.049	2.965
Empresas no financieras	6.107	7.232	7.602	8.799	10.829	12.433	15.084	15.557	18.093	17.300
Sector privado	37.427	41.943	52.003	59.000	67.488	78.216	94.205	107.667	119.558	125.080
Bancos	7.149	9.980	12.600	15.565	18.087	21.601	21.055	23.969	24.070	22.539
Otras sociedades financieras	1.023	1.126	1.474	1.673	2.392	2.477	3.433	5.821	6.350	6.166
Empresas no financieras (3)	29.255	30.837	37.929	41.761	47.010	54.137	69.717	77.877	89.138	96.376
II. Deuda externa de corto plazo	8.096	9.022	14.039	15.835	16.237	19.434	22.888	19.296	19.192	22.468
Sector público	875	1.370	2.163	1.869	1.200	1.744	1.896	1.047	877	439
Banco Central	17	16	15	7	5	14	28	9	14	0
Bancos	308	34	258	644	152	663	973	146	156	47
Empresas no financieras	550	1.320	1.890	1.217	1.043	1.067	896	892	708	391
Sector privado	7.221	7.652	11.876	13.967	15.037	17.690	20.992	18.249	18.315	22.030
Bancos	1.565	941	2.798	7.269	6.616	6.833	8.327	7.757	6.951	5.167
Otras sociedades financieras	60	61	38	42	51	92	1.290	355	416	246
Empresas no financieras (3)	5.596	6.650	9.040	6.656	8.369	10.765	11.375	10.137	10.947	16.617
III. Deuda externa de largo plazo	40.505	44.605	49.495	56.781	68.749	79.872	97.558	115.254	130.460	133.188
Sector público	10.299	10.314	9.367	11.749	16.298	19.347	24.346	25.836	29.217	30.137
Gobierno General	4.205	3.637	3.073	2.716	4.232	5.592	6.541	6.848	7.815	8.584
Banco Central	337	347	331	1.421	1.403	1.643	1.575	2.445	2.124	1.726
Bancos	199	418	251	30	877	746	2.042	1.878	1.892	2.918
Empresas no financieras	5.557	5.912	5.712	7.582	9.786	11.367	14.188	14.665	17.386	16.909
Sector privado	30.206	34.291	40.127	45.033	52.452	60.525	73.213	89.418	101.243	103.051
Bancos	5.584	9.039	9.802	8.296	11.470	14.768	12.728	16.212	17.119	17.372
Otras sociedades financieras	963	1.066	1.436	1.631	2.341	2.385	2.143	5.466	5.933	5.919
Empresas no financieras (3)	23.659	24.186	28.889	35.105	38.640	43.373	58.342	67.740	78.191	79.759
Memorandum										
Deuda Externa a valor nominal	48.303	53.419	63.720	71.931	84.452	98.418	118.723	135.565	149.486	157.658
Sector público	11.148	11.710	11.655	13.231	17.228	20.463	25.240	27.239	29.557	31.572
Gobierno General	4.171	3.611	2.959	2.595	4.201	5.486	6.317	7.011	7.690	8.719
Banco Central	354	363	346	1.428	1.408	1.656	1.602	2.410	2.088	1.708
Bancos	507	452	509	674	1.049	1.400	2.950	2.048	2.035	2.975
Empresas no financieras	6.116	7.284	7.841	8.534	10.570	11.920	14.371	15.771	17.743	18.171
Sector privado	37.155	41.709	52.065	58.700	67.224	77.955	93.484	108.326	119.929	126.086
Bancos	7.128	9.957	12.632	15.497	18.090	21.629	20.993	24.062	24.069	22.579
Otras sociedades financieras	1.023	1.126	1.474	1.673	2.375	2.465	3.430	5.880	6.372	6.166
Empresas no financieras (3)	29.003	30.626	37.959	41.530	46.758	53.861	69.061	78.384	89.488	97.341



CUADRO 4.5.1
Deuda externa por sector público y privado (1) (2)
(Millones de dólares)

	2015 Ago	Sep	Oct	Nov	Dic	2016 Ene	Feb	Mar	Abr	May	Jun	Jul
Plazo												
I. Deuda externa total(II+III)	149.273	156.569	157.730	157.187	155.656	156.416	157.165	159.733	160.464	160.432	161.508	162.685
Sector público	29.561	30.868	31.519	30.585	30.576	32.331	32.855	33.763	34.537	34.080	35.107	36.076
Gobierno General	8.674	8.438	8.656	8.501	8.584	10.692	10.888	11.165	11.404	11.199	11.482	12.014
Banco Central	1.842	1.808	1.741	1.703	1.726	1.740	1.720	1.819	2.018	2.022	2.052	2.053
Bancos	2.274	2.386	2.731	2.876	2.965	3.084	3.183	3.252	3.286	3.268	3.571	3.568
Empresas no financieras	16.771	18.237	18.391	17.505	17.300	16.815	17.064	17.527	17.830	17.590	18.002	18.441
Sector privado	119.712	125.700	126.211	126.602	125.080	124.085	124.310	125.970	125.927	126.353	126.401	126.609
Bancos	22.917	22.070	21.923	22.245	22.539	21.507	21.870	22.062	21.706	21.587	22.063	21.514
Otras sociedades financieras	5.971	5.955	6.016	6.010	6.166	6.388	6.458	6.529	6.582	6.458	6.674	6.674
Empresas no financieras (3)	90.824	97.676	98.273	98.347	96.376	96.191	95.982	97.379	97.639	98.308	97.664	98.420
II. Deuda externa de corto plazo	16.403	22.719	22.167	22.569	22.468	20.164	19.766	20.165	19.784	19.656	20.269	20.634
Sector público	453	425	421	460	439	397	362	382	369	384	391	397
Banco Central	1	0	0	0	0	0	0	0	0	0	0	0
Bancos	63	47	47	54	47	47	39	36	37	38	47	47
Empresas no financieras	390	378	374	406	391	350	323	346	332	346	344	350
Sector privado	15.951	22.294	21.746	22.109	22.030	19.768	19.404	19.783	19.414	19.271	19.879	20.237
Bancos	5.988	5.665	5.028	5.330	5.167	5.143	5.210	5.310	5.025	4.773	5.553	5.811
Otras sociedades financieras	157	157	161	186	246	334	333	233	233	237	218	212
Empresas no financieras (3)	9.806	16.472	16.557	16.592	16.617	14.290	13.861	14.240	14.157	14.261	14.107	14.213
III. Deuda Externa de largo plazo	132.870	133.850	135.563	134.618	133.188	136.252	137.399	139.568	140.681	140.777	141.239	142.051
Sector público	29.108	30.443	31.098	30.125	30.137	31.934	32.493	33.381	34.168	33.695	34.716	35.679
Gobierno General	8.674	8.438	8.656	8.501	8.584	10.692	10.888	11.165	11.404	11.199	11.482	12.014
Banco Central	1.841	1.808	1.741	1.703	1.726	1.740	1.720	1.819	2.018	2.022	2.052	2.053
Bancos	2.212	2.339	2.683	2.822	2.918	3.036	3.144	3.217	3.249	3.230	3.524	3.521
Empresas no financieras	16.382	17.859	18.017	17.099	16.909	16.466	16.741	17.181	17.498	17.244	17.658	18.091
Sector privado	103.762	103.406	104.465	104.493	103.051	104.317	104.906	106.187	106.513	107.081	106.523	106.372
Bancos	16.929	16.405	16.895	16.915	17.372	16.363	16.660	16.752	16.682	16.815	16.509	15.703
Otras sociedades financieras	5.815	5.798	5.855	5.824	5.919	6.054	6.126	6.296	6.350	6.220	6.457	6.462
Empresas no financieras (3)	81.018	81.203	81.715	81.755	79.759	81.900	82.121	83.139	83.481	84.046	83.557	84.207
Memorandum												
Deuda Externa a valor nominal	149.928	158.062	158.806	158.936	157.658	158.490	158.315	159.526	159.613	159.905	160.261	160.331
Sector público	29.738	31.552	31.963	31.451	31.572	33.114	33.080	33.391	33.765	33.561	34.040	34.327
Gobierno General	8.697	8.591	8.677	8.596	8.719	10.732	10.734	10.914	11.051	10.926	11.043	11.362
Banco Central	1.803	1.774	1.712	1.676	1.708	1.707	1.685	1.778	1.962	1.968	1.993	1.996
Bancos	2.254	2.374	2.712	2.867	2.975	3.087	3.164	3.222	3.236	3.221	3.519	3.506
Empresas no financieras	16.985	18.812	18.862	18.312	18.171	17.588	17.497	17.477	17.517	17.446	17.484	17.463
Sector privado	120.191	126.511	126.843	127.485	126.086	125.376	125.235	126.135	125.849	126.345	126.221	126.004
Bancos	22.911	22.058	21.885	22.241	22.579	21.546	21.884	22.018	21.646	21.526	21.978	21.420
Otras sociedades financieras	6.018	5.993	6.049	6.051	6.166	6.459	6.541	6.605	6.631	6.529	6.724	6.733
Empresas no financieras (3)	91.262	98.459	98.909	99.194	97.341	97.371	96.810	97.511	97.572	98.290	97.519	97.851



CUADRO 4.5.2
Deuda externa, por sector acreedor (1) (2) (3)
(Millones de dólares)

	2006	2007	2008	2009	2010	2011	2012	2013	2014	2015
Sector acreedor										
Organismos Multilaterales	1.287	1.344	1.571	1.819	1.979	1.973	1.898	2.309	2.101	2.125
Corto plazo	0	0	1	10	22	19	15	22	39	15
Largo plazo	1.287	1.344	1.570	1.809	1.957	1.954	1.883	2.287	2.062	2.110
Organismos Gubernamentales	1.380	1.321	1.235	1.701	2.268	2.207	3.525	4.351	5.484	5.593
Corto plazo	0	0	101	50	0	0	5	7	22	0
Largo plazo	1.380	1.321	1.134	1.651	2.268	2.207	3.520	4.345	5.463	5.593
Banco Central	14	13	12	4	1	14	28	9	14	0
Corto plazo	14	13	12	4	1	14	28	9	14	0
Bancos	22.119	25.794	31.210	35.068	34.844	38.288	40.264	37.656	35.947	33.123
Corto plazo	2.336	1.613	3.682	7.474	6.182	6.949	9.397	7.235	7.081	5.691
Largo plazo	19.783	24.181	27.528	27.594	28.662	31.339	30.866	30.422	28.866	27.432
Otros Sectores	11.848	14.191	18.261	19.269	23.679	28.450	39.679	47.722	53.003	61.586
Corto plazo	5.708	7.260	9.424	7.548	9.063	11.526	12.325	10.369	10.300	16.336
Largo plazo	6.140	6.931	8.837	11.721	14.616	16.924	27.354	37.354	42.703	45.250
Títulos de deuda	11.770	10.772	11.055	13.479	20.957	27.120	33.798	41.244	51.919	52.096
Corto plazo	39	135	820	749	969	924	1.118	1.656	1.737	426
Largo plazo	11.731	10.637	10.235	12.730	19.988	26.196	32.680	39.589	50.183	51.670
Asignación DEG	183	192	189	1.277	1.258	1.254	1.256	1.258	1.183	1.133
Largo plazo	183	192	189	1.277	1.258	1.254	1.256	1.258	1.183	1.133
Total	48.601	53.627	63.534	72.617	84.986	99.306	120.446	134.550	149.652	155.656
Memorandum										
Títulos de deuda a valor nominal	11.472	10.565	11.242	12.794	20.422	26.233	32.074	42.260	51.753	54.098



CUADRO 4.5.2
Deuda externa, por sector acreedor (1) (2) (3)
(Millones de dólares)

	2015	Sep	Oct	Nov	Dic	2016	Feb	Mar	Abr	May	Jun	Jul
	Ago					Ene						
Sector acreedor												
Organismos Multilaterales	2.090	2.088	2.092	2.096	2.125	2.136	2.108	2.098	2.131	2.143	2.245	2.146
Corto plazo	19	19	19	15	15	19	15	15	15	28	28	28
Largo plazo	2.071	2.069	2.073	2.081	2.110	2.117	2.092	2.082	2.115	2.115	2.217	2.118
Organismos Gubernamentales	5.664	5.666	5.926	5.676	5.593	5.553	5.526	5.531	5.580	5.583	5.515	5.514
Corto plazo	0	0	0	0	0	8	8	8	8	8	8	8
Largo plazo	5.664	5.666	5.926	5.676	5.593	5.545	5.518	5.522	5.572	5.575	5.507	5.506
Banco Central	1	0	0	0	0	0	0	0	0	0	0	0
Corto plazo	1	0	0	0	0	0	0	0	0	0	0	0
Bancos	32.344	32.444	33.029	33.276	33.123	32.808	32.745	33.162	32.974	33.252	33.782	33.117
Corto plazo	5.519	5.261	5.010	5.475	5.691	5.478	5.196	5.308	5.069	4.992	5.774	5.816
Largo plazo	26.825	27.183	28.019	27.801	27.432	27.330	27.549	27.854	27.906	28.260	28.008	27.301
Otros Sectores	54.697	61.804	62.037	62.635	61.586	61.783	61.663	62.283	62.474	62.780	62.289	62.790
Corto plazo	9.574	16.218	16.289	16.346	16.336	14.325	13.897	14.202	14.116	14.229	14.046	14.209
Largo plazo	45.123	45.586	45.748	46.289	45.250	47.459	47.766	48.081	48.358	48.551	48.243	48.581
Títulos de deuda	53.331	53.419	53.505	52.382	52.096	53.008	53.994	55.508	56.148	55.528	56.535	57.980
Corto plazo	1.291	1.221	850	733	426	334	649	631	576	399	413	573
Largo plazo	52.040	52.198	52.655	51.649	51.670	52.673	53.345	54.877	55.572	55.129	56.122	57.407
Asignación DEG	1.147	1.147	1.141	1.121	1.133	1.128	1.128	1.151	1.158	1.146	1.143	1.138
Largo plazo	1.147	1.147	1.141	1.121	1.133	1.128	1.128	1.151	1.158	1.146	1.143	1.138
Total	149.273	156.569	157.730	157.187	155.656	156.416	157.165	159.733	160.464	160.432	161.508	162.685
Memorandum												
Títulos de deuda a valor nominal	53.986	54.912	54.581	54.132	54.098	55.082	55.143	55.301	55.297	55.001	55.288	55.626

**CUADRO 4.5.3****Deuda externa de corto plazo residual, por sector institucional e instrumento (1) (2)**

(Millones de dólares)

	2006	2007	2008	2009	2010	2011	2012	2013	2014	2015
Sector institucional										
I. Gobierno General	693	886	602	173	207	836	1.000	194	186	210
Deudas a largo plazo que vencen en 12 meses	693	886	602	173	207	836	1.000	194	186	210
Bonos y pagarés	636	642	489	54	72	738	910	92	81	81
Préstamos	57	244	113	119	135	98	90	102	105	130
II. Banco Central	17	16	15	7	5	14	28	9	14	0
Deuda a corto plazo según el vencimiento original	17	16	15	7	5	14	28	9	14	0
Instrumentos del mercado monetario	3	3	3	3	3	0	0	0	0	0
Otras deudas	14	13	12	4	2	14	28	9	14	0
III. Bancos	5.300	7.002	10.108	12.122	13.664	18.081	16.229	15.330	13.054	12.532
Deuda a corto plazo según el vencimiento original	1.873	975	3.056	7.913	6.768	7.496	9.300	7.903	7.107	5.214
Instrumentos del mercado monetario	36	132	817	746	966	924	1.118	1.656	1.737	426
Préstamos	1.752	766	2.027	6.711	5.021	5.884	6.866	4.997	4.219	3.433
Moneda y depósitos	85	77	212	456	781	688	1.316	1.251	1.152	1.355
Deudas a largo plazo que vencen en 12 meses	3.427	6.027	7.052	4.209	6.896	10.585	6.929	7.427	5.946	7.318
Bonos y pagarés	193	10	423	10	34	1.557	223	919	823	1.551
Préstamos	3.234	6.017	6.629	4.199	6.862	9.028	6.706	6.509	5.123	5.767
IV. Otras sociedades Financieras (3)	64	677	132	52	244	143	488	707	365	391
Deuda a corto plazo según el vencimiento original	60	61	38	42	51	92	163	136	163	179
Préstamos	60	61	38	42	51	92	163	136	163	179
Deudas a largo plazo que vencen en 12 meses	4	617	94	10	193	51	325	571	203	213
Bonos y pagarés	0	0	0	0	0	0	185	45	21	26
Préstamos	4	617	94	10	193	51	140	526	182	187
V. Empresas no Financieras (3) (4)	9.050	10.411	15.399	11.578	13.679	16.936	17.057	14.847	14.111	13.029
Deuda a corto plazo según el vencimiento original	5.483	7.207	9.754	6.600	7.784	9.623	9.889	8.901	8.023	6.090
Préstamos	455	994	2.544	1.071	511	730	1.276	890	1.488	829
Créditos comerciales	5.028	6.213	7.210	5.529	7.273	8.893	8.613	8.011	6.535	5.261
Deudas a largo plazo que vencen en 12 meses	3.567	3.204	5.645	4.978	5.895	7.313	7.168	5.947	6.088	6.939
Bonos y pagarés	517	129	866	494	955	1.181	1.228	1.761	1.008	1.054
Préstamos	2.872	3.073	4.693	4.484	4.905	6.095	5.904	4.149	4.949	5.776
Créditos comerciales	178	1	86	0	36	36	36	36	131	109
VI. Inversión Extranjera Directa	1.132	1.179	1.743	2.162	2.344	4.829	5.537	6.333	9.723	16.588
VI.1. Otras Sociedades Financieras	0	0	0	15	208	581	1.845	927	370	369
Deuda a corto plazo según el vencimiento original	0	0	0	0	0	0	1.127	219	254	67
Préstamos	0	0	0	0	0	0	1.127	219	254	67
Deudas a largo plazo que vencen en 12 meses	0	0	0	15	208	581	718	708	116	302
Préstamos	0	0	0	15	208	581	718	708	116	302
VI.2. Empresas no financieras (4)	1.132	1.179	1.743	2.148	2.136	4.247	3.692	5.406	9.353	16.219
Deuda a corto plazo según el vencimiento original	663	763	1.176	1.274	1.629	2.209	2.381	2.128	3.631	10.918
Préstamos	146	122	164	263	608	995	1.210	1.145	2.966	10.442
Créditos comerciales	517	641	1.012	1.011	1.021	1.214	1.172	983	665	476
Deudas a largo plazo que vencen en 12 meses	469	416	567	874	507	2.038	1.311	3.278	5.722	5.301
Bonos y pagarés	0	0	0	0	0	0	0	0	1	1
Préstamos	469	416	567	874	507	2.038	1.311	3.278	5.721	5.300
Total corto plazo residual	16.256	20.171	27.999	26.094	30.143	40.839	40.338	37.420	37.453	42.751
Deuda a corto plazo según el vencimiento original	8.096	9.022	14.039	15.836	16.237	19.434	22.888	19.296	19.192	22.468
Deudas a largo plazo que vencen en 12 meses	8.160	11.149	13.960	10.259	13.906	21.405	17.450	18.124	18.261	20.283



CUADRO 4.5.3
Deuda externa de corto plazo residual, por sector institucional e instrumento (1) (2)
(Millones de dólares)

	2015 Ago	Sep	Oct	Nov	Dic	2016 Ene	Feb	Mar	Abr	May	Jun	Jul
Sector institucional												
I. Gobierno General	204	179	197	191	210	246	235	246	247	249	271	240
Deudas a largo plazo que vencen en 12 meses	204	179	197	191	210	246	235	246	247	249	271	240
Bonos y pagarés	71	52	69	62	81	109	96	110	110	111	132	133
Préstamos	132	128	128	129	130	137	139	135	137	138	138	107
II. Banco Central	1	0	0	0	0	0	0	0	0	0	0	0
Deuda a corto plazo según el vencimiento original	1	0	0	0	0	0	0	0	0	0	0	0
Instrum. del mercado monetario	0	0	0	0	0	0	0	0	0	0	0	0
Otras deudas	1	0	0	0	0	0	0	0	0	0	0	0
III. Bancos	13.064	12.632	11.922	12.708	12.532	12.052	12.065	12.376	13.361	13.135	13.848	13.644
Deuda a corto plazo según el vencimiento original	6.051	5.712	5.075	5.384	5.214	5.191	5.249	5.346	5.062	4.811	5.600	5.858
Instrum. del mercado monetario	1.291	1.221	850	733	426	334	649	631	576	399	413	573
Préstamos	3.378	3.120	2.985	3.342	3.433	3.374	3.169	3.204	2.949	2.806	3.354	3.650
Moneda y depósitos	1.382	1.372	1.240	1.309	1.355	1.482	1.432	1.510	1.537	1.606	1.833	1.635
Deudas a largo plazo que vencen en 12 meses	7.013	6.920	6.847	7.323	7.318	6.862	6.816	7.030	8.299	8.324	8.248	7.786
Bonos y pagarés	1.933	1.590	1.675	1.746	1.551	1.077	1.092	1.186	1.771	1.903	1.743	1.943
Préstamos	5.080	5.330	5.173	5.577	5.767	5.784	5.724	5.844	6.528	6.421	6.505	5.843
IV. Otras Sociedades Financ. (3)	422	354	392	429	391	397	397	445	419	429	371	366
Deuda a corto plazo según el vencimiento original	149	149	154	178	179	168	163	164	165	170	150	144
Préstamos	149	149	154	178	179	168	163	164	165	170	150	144
Deudas a largo plazo que vencen en 12 meses	273	205	237	250	213	230	235	281	254	259	221	221
Bonos y pagarés	29	10	18	22	26	41	45	43	46	50	54	58
Préstamos	244	195	219	228	187	189	190	238	208	209	167	164
V. Empresas no Financ. (3)(4)	13.039	12.920	13.509	12.978	13.029	12.094	11.333	12.585	11.948	12.471	12.144	12.724
Deuda a corto plazo según el vencimiento original	6.181	5.981	6.046	6.081	6.090	5.378	4.981	5.225	5.091	5.223	5.082	5.169
Préstamos	788	798	808	819	829	511	496	522	519	522	549	564
Créditos comerciales	5.394	5.182	5.238	5.262	5.261	4.867	4.485	4.703	4.572	4.701	4.533	4.605
Deudas a largo plazo que vencen en 12 meses	6.857	6.939	7.463	6.897	6.939	6.716	6.353	7.361	6.857	7.248	7.062	7.554
Bonos y pagarés	884	992	997	740	1.054	1.078	1.080	1.332	958	1.014	1.083	1.549
Préstamos	5.857	5.817	6.353	6.046	5.776	5.561	5.168	5.924	5.799	6.136	5.882	5.911
Créditos comerciales	117	130	113	111	109	77	105	105	101	99	97	95
VI. Inversión Extranjera Directa	9.476	16.112	16.265	16.688	16.588	15.091	15.526	15.481	15.908	15.987	16.091	16.309
VI.1. Otras Sociedades Financ.	59	75	93	389	369	298	321	234	251	244	260	290
Deuda a corto plazo según el vencimiento original	7	7	7	7	67	166	170	68	68	68	68	68
Préstamos	7	7	7	7	67	166	170	68	68	68	68	68
Deudas a largo plazo que vencen en 12 meses	52	68	86	382	302	132	151	166	183	176	193	222
Préstamos	52	68	86	382	302	132	151	166	183	176	193	222
VI.2. Empresas no Financ. (4)	9.417	16.037	16.171	16.299	16.219	14.793	15.206	15.247	15.658	15.743	15.831	16.019
Deuda a corto plazo según el vencimiento original	4.014	10.870	10.885	10.917	10.918	9.262	9.203	9.362	9.399	9.384	9.370	9.394
Préstamos	3.488	10.335	10.335	10.420	10.442	8.874	8.904	9.014	9.080	9.037	9.026	9.034
Créditos comerciales	526	534	550	497	476	388	299	348	318	347	343	360
Deudas a largo plazo que vencen en 12 meses	5.402	5.167	5.287	5.382	5.301	5.531	6.002	5.885	6.259	6.359	6.461	6.625
Bonos y pagarés	1	0	0	1	1	53	54	54	13	13	14	14
Préstamos	5.401	5.167	5.286	5.381	5.300	5.478	5.948	5.831	6.246	6.346	6.448	6.611
Total corto plazo residual	36.205	42.197	42.285	42.995	42.751	39.881	39.557	41.133	41.883	42.272	42.725	43.282
Deuda a corto plazo según el vencimiento original	16.403	22.719	22.167	22.569	22.468	20.164	19.766	20.165	19.784	19.656	20.269	20.634
Deudas a largo plazo que vencen en 12 meses	19.802	19.478	20.117	20.426	20.283	19.717	19.791	20.968	22.100	22.616	22.456	22.648



CUADRO 4.5.4
Servicio de la deuda externa, por sector institucional (1)
(Millones de dólares)

	Hasta un año					Más de un año y hasta dos años			Más de dos años y hasta tres años	Más de tres años
	1 a 3 meses	4 a 6 meses	7 a 9 meses	10 a 12 meses	Total 12 meses	13 a 18 meses	19 a 24 meses	Total 12 meses		
Sector institucional										
I. Gobierno General										
Amortización	59	19	28	19	125	41	36	77	72	10.624
Interés	81	23	127	43	274	103	168	271	269	1.822
II. Banco Central										
Amortización	0	0	0	0	0	0	0	0	0	1.993
Interés	0	0	0	0	0	0	0	0	0	0
III. Bancos										
Amortización	3.895	4.334	1.776	3.673	13.678	2.546	1.716	4.261	2.102	5.278
Interés	131	76	97	66	370	144	113	257	185	476
IV. Otras sociedades financieras (2)										
Amortización	115	129	48	17	310	18	390	407	80	1.527
Interés	14	5	9	29	57	9	42	51	30	309
V. Empresas no financieras (2) (3)										
Amortización	4.951	2.845	1.705	1.032	10.534	2.237	2.648	4.885	7.230	41.323
Interés	641	495	631	615	2.381	1.344	1.262	2.606	2.084	15.109
VI. Inversión extranjera directa										
Amortización	8.476	1.278	1.052	984	11.789	3.903	1.806	5.710	5.823	26.888
Interés	426	342	230	231	1.230	952	479	1.432	2.024	9.498
VI.1. Otras sociedades financieras										
Amortización	22	22	22	22	89	12	416	428	14	3.623
Interés	13	176	17	24	230	189	32	221	209	1.848
VI.2. Empresas no financieras (3)										
Amortización	8.454	1.255	1.030	962	11.700	3.891	1.390	5.282	5.809	23.264
Interés	413	166	212	208	999	764	447	1.210	1.815	7.650
Total										
Amortización	17.496	8.605	4.610	5.724	36.435	8.745	6.596	15.341	15.306	87.633
Interés	1.292	941	1.093	984	4.311	2.553	2.063	4.616	4.592	27.214



CUADRO 4.5.5
Deuda externa, por tasa de interés y sector institucional, anual. (1) (2)
(Millones de dólares)

	2006	2007	2008	2009	2010	2011	2012	2013	2014	2015
Tasa variable	22.773	25.574	31.975	36.230	39.334	42.608	48.832	49.339	51.144	50.385
Largo plazo	20.899	24.049	29.097	29.321	33.645	36.067	43.389	45.602	46.295	46.655
Corto plazo	1.874	1.525	2.878	6.909	5.689	6.540	5.443	3.737	4.848	3.730
Gobierno General	726	676	81	101	81	155	135	122	102	86
Largo plazo	726	676	81	101	81	155	135	122	102	86
Banco Central	183	192	189	1.277	1.258	1.254	1.256	1.258	1.183	1.133
Largo plazo	183	192	189	1.277	1.258	1.254	1.256	1.258	1.183	1.133
Bancos	5.567	8.073	9.522	11.042	13.118	16.266	13.414	12.521	11.725	12.730
Largo plazo	4.357	7.744	8.062	5.428	8.418	10.941	9.004	9.403	9.135	10.466
Corto plazo	1.210	329	1.460	5.614	4.700	5.324	4.410	3.117	2.590	2.264
Otras sociedades financieras (3)	431	503	1.095	1.180	1.104	992	686	536	1.250	1.259
Largo plazo	371	442	1.063	1.143	1.065	913	626	511	1.214	1.231
Corto plazo	60	61	31	37	39	79	60	25	36	29
Empresas no financieras (3) (4)	13.953	14.479	17.939	18.906	17.679	16.904	22.316	21.116	19.315	17.598
Largo plazo	13.411	13.408	16.664	17.776	17.100	16.254	21.647	20.836	18.303	17.048
Corto plazo	542	1.070	1.274	1.130	579	651	668	280	1.012	550
Empresas de inversión extranjera directa	1.913	1.651	3.150	3.724	6.094	7.037	11.026	13.787	17.568	17.580
Largo plazo	1.851	1.586	3.038	3.596	5.723	6.551	10.721	13.472	16.358	16.692
Corto plazo	62	65	112	128	371	487	305	314	1.210	888
Tasa fija	25.828	28.054	31.559	36.386	45.652	56.699	71.614	85.210	98.509	105.271
Largo plazo	19.606	20.557	20.398	27.460	35.104	43.805	54.169	69.652	84.165	86.533
Corto plazo	6.222	7.497	11.161	8.926	10.548	12.894	17.445	15.559	14.344	18.738
Gobierno General	3.479	2.961	2.992	2.615	4.151	5.438	6.406	6.726	7.713	8.499
Largo plazo	3.479	2.961	2.992	2.615	4.151	5.438	6.406	6.726	7.713	8.499
Banco Central	171	171	157	151	150	403	347	1.195	954	593
Largo plazo	154	155	142	144	145	389	319	1.186	941	593
Corto plazo	17	16	15	7	5	14	28	9	14	0
Bancos	2.089	2.360	3.588	5.196	5.998	6.745	10.656	13.473	14.394	12.774
Largo plazo	1.426	1.714	1.992	2.897	3.929	4.573	5.766	8.687	9.877	9.824
Corto plazo	663	646	1.596	2.299	2.069	2.172	4.890	4.786	4.517	2.950
Otras sociedades financieras (3)	592	624	118	228	513	437	664	1.132	1.063	1.116
Largo plazo	592	624	112	223	501	424	560	1.021	936	966
Corto plazo	0	0	6	5	12	13	104	111	126	150
Empresas no financieras (3) (4)	16.970	18.281	20.281	22.941	28.798	35.493	38.257	41.269	48.791	47.397
Largo plazo	12.029	12.144	11.801	17.470	21.593	26.522	29.037	32.649	41.780	41.857
Corto plazo	4.941	6.137	8.480	5.471	7.204	8.972	9.221	8.620	7.011	5.540
Empresas de inversión extranjera directa	2.527	3.658	4.423	5.255	6.043	8.183	15.284	21.415	25.593	34.892
Largo plazo	1.926	2.960	3.360	4.110	4.785	6.460	12.081	19.382	22.918	24.794
Corto plazo	601	698	1.064	1.144	1.258	1.723	3.203	2.033	2.675	10.098
Total	48.601	53.627	63.534	72.617	84.986	99.306	120.446	134.550	149.652	155.656

**CUADRO 4.5.5****Deuda externa, por tasa de interés y sector institucional, trimestral (continuación) (1) (2)**

(Millones de dólares)

	2014		2015				2016	
	III	IV	I	II	III	IV	I	II
Tasa variable	49.132	51.144	50.151	51.138	50.296	50.385	50.570	50.571
Largo plazo	44.789	46.295	46.967	47.415	46.779	46.655	47.797	47.473
Corto plazo	4.342	4.848	3.185	3.722	3.517	3.730	2.774	3.098
Gobierno General	104	102	96	94	87	86	79	77
Largo plazo	104	102	96	94	87	86	79	77
Banco Central	1.211	1.183	1.127	1.149	1.147	1.133	1.151	1.143
Largo plazo	1.211	1.183	1.127	1.149	1.147	1.133	1.151	1.143
Bancos	11.973	11.725	10.604	11.218	11.116	12.730	12.489	12.390
Largo plazo	9.061	9.135	8.759	8.792	8.928	10.466	10.229	9.861
Corto plazo	2.912	2.590	1.846	2.425	2.188	2.264	2.259	2.529
Otras sociedades financieras (3)	1.247	1.250	1.157	1.090	1.126	1.259	1.190	1.207
Largo plazo	1.219	1.214	1.145	1.078	1.113	1.231	1.165	1.169
Corto plazo	27	36	12	12	12	29	25	38
Empresas no financieras (3) (4)	19.251	19.315	19.136	18.488	18.055	17.598	17.373	17.743
Largo plazo	18.770	18.303	18.541	17.956	17.504	17.048	17.166	17.520
Corto plazo	481	1.012	595	532	551	550	207	223
Empresas de inversión extranjera directa	15.346	17.568	18.031	19.099	18.765	17.580	18.289	18.011
Largo plazo	14.424	16.358	17.300	18.346	17.999	16.692	18.007	17.702
Corto plazo	922	1.210	731	753	766	888	283	309
Tasa fija	91.571	98.509	98.945	99.914	106.273	105.271	109.162	110.937
Largo plazo	78.519	84.165	85.708	86.911	87.071	86.533	91.771	93.766
Corto plazo	13.052	14.344	13.236	13.003	19.203	18.738	17.391	17.171
Gobierno General	6.178	7.713	7.768	8.774	8.351	8.499	11.086	11.405
Largo plazo	6.178	7.713	7.768	8.774	8.351	8.499	11.086	11.405
Banco Central	999	954	866	774	661	593	668	909
Largo plazo	997	941	865	774	661	593	668	909
Corto plazo	2	14	1	0	0	0	0	0
Bancos	13.992	14.394	14.476	14.713	13.339	12.774	12.825	13.244
Largo plazo	10.047	9.877	10.098	10.512	9.816	9.824	9.739	10.172
Corto plazo	3.945	4.517	4.378	4.201	3.524	2.950	3.086	3.072
Otras sociedades financieras (3)	1.019	1.063	1.008	1.022	1.010	1.116	1.037	1.132
Largo plazo	913	936	884	900	873	966	897	1.019
Corto plazo	106	126	125	122	137	150	139	112
Empresas no financieras (3) (4)	46.066	48.791	49.020	48.461	48.904	47.397	47.989	48.519
Largo plazo	39.260	41.780	42.822	42.804	43.474	41.857	42.971	43.660
Corto plazo	6.806	7.011	6.198	5.657	5.430	5.540	5.018	4.859
Empresas de inversión extranjera directa	23.318	25.593	25.807	26.170	34.008	34.892	35.557	35.729
Largo plazo	21.124	22.918	23.272	23.147	23.897	24.794	26.410	26.601
Corto plazo	2.193	2.675	2.536	3.023	10.111	10.098	9.147	9.129
Total	140.703	149.652	149.096	151.051	156.569	155.656	159.733	161.508



CUADRO 4.5.6
Duración de la deuda externa de largo plazo, por sector deudor (1)

	Sector público		Sector privado		Total	
	Saldo Adeudado (Millones de dólares)	Duración (años)	Saldo adeudado (Millones de dólares)	Duración (años)	Saldo adeudado (Millones de dólares)	Duración (años)
2012	24.346	7,2	73.213	5,4	97.558	5,9
2013	25.836	7,1	89.418	5,5	115.254	5,9
2014	29.217	8,0	101.243	5,5	130.460	6,0
2015	30.137	7,5	103.051	5,1	133.188	5,6
2014 III	27.037	7,4	96.271	5,6	123.308	5,9
IV	29.217	8,0	101.243	5,5	130.460	6,0
2015 I	29.516	7,9	103.159	5,5	132.675	6,0
II	29.894	8,0	104.432	5,4	134.326	5,9
III	30.443	7,8	103.406	5,3	133.850	5,9
IV	30.137	7,5	103.051	5,1	133.188	5,6
2016 I	33.556	7,6	105.328	5,0	138.884	5,7
II	34.716	7,5	106.523	4,9	141.239	5,6



CUADRO 4.5.7
Créditos externos por tasa interés y plazo (1)

	Tasa fija			Tasa variable Libor			Tasa variable Prime			Sin tasa de interés		Total monto contratado (millones de dólares)
	Monto contratado (millones de dólares)	Tasa de interés promedio ponderado (% anual)	Plazo promedio ponderado (meses)	Monto contratado (millones de dólares)	Spread promedio ponderado (% anual)	Plazo promedio ponderado (meses)	Monto contratado (millones de dólares)	Spread promedio ponderado (% anual)	Plazo promedio ponderado (meses)	Monto contratado (millones de dólares)	Plazo promedio ponderado (meses)	
2012	4.485	6	82	11.080	2	82	0	0	0	1.225	71	16.790
2013	6.469	7	118	4.572	2	79	0	0	0	447	77	11.488
2014	2.749	6	84	5.315	2	85	0	0	0	68	74	8.131
2015	2.697	5	66	3.227	2	85	0	0	0	71	49	5.995
2014 Ago	45	5,9	51,5	114	1,6	130,7	0	0,0	0,0	0	0,0	159
Sep	589	6,1	141,2	37	2,4	52,7	0	0,0	0,0	0	0,0	626
Oct	32	2,0	47,6	474	0,9	60,2	0	0,0	0,0	0	0,0	506
Nov	221	6,3	51,9	1.128	1,9	63,9	0	0,0	0,0	0	0,0	1.349
Dic	319	7,2	84,1	307	1,6	66,2	0	0,0	0,0	0	0,0	625
2015 Ene	249	2,8	44,3	28	1,1	46,6	0	0,0	0,0	0	0,0	277
Feb	173	1,3	40,8	92	1,0	46,4	0	0,0	0,0	0	0,0	265
Mar	32	4,0	66,7	793	1,3	54,8	0	0,0	0,0	0	0,0	825
Abr	18	4,7	68,8	104	2,6	70,6	0	0,0	0,0	0	0,0	122
May	18	5,7	53,5	886	1,4	85,5	0	0,0	0,0	11	48,8	914
Jun	372	1,2	59,2	221	1,2	57,2	0	0,0	0,0	0	0,0	594
Jul	39	7,2	82,6	122	2,6	67,1	0	0,0	0,0	5	48,9	166
Ago	70	5,3	73,3	358	2,5	181,5	0	0,0	0,0	12	51,1	440
Sep	489	4,6	72,4	386	2,1	124,6	0	0,0	0,0	0	0,0	875
Oct	35	2,4	56,4	90	2,8	45,3	0	0,0	0,0	3	60,0	127
Nov	937	8,5	68,7	71	1,9	49,2	0	0,0	0,0	6	23,9	1.015
Dic	264	6,8	88,7	75	2,5	25,4	0	0,0	0,0	35	52,7	375
2016 Ene	137	7,1	104,4	360	2,7	253,9	0	0,0	0,0	0	0,0	496
Feb	31	2,3	86,4	524	2,9	59,4	0	0,0	0,0	8	50,4	563
Mar	27	5,1	90,2	207	1,0	49,3	0	0,0	0,0	2	60,0	236
Abr	32	3,9	30,5	160	3,9	30,5	0	0,0	0,0	22	49,5	214
May	34	6,4	46,7	208	3,1	54,4	0	0,0	0,0	8	94,3	251
Jun	290	4,6	79,1	487	3,2	113,8	0	0,0	0,0	6	60,0	783
Jul	22	7,5	121,0	331	1,8	213,1	0	0,0	0,0	0	0,0	352

Comercio Exterior



CUADRO 4.6.1 Exportaciones (1)

(Millones de dólares)

	Mineras		Agropecuarias silvícolas y pesqueras		Industria								Total expor- taciones (FOB)	
	Cobre	Total	Sector fruti- cola	Total	Alimentos			Bebidas y tabaco		Forestal y muebles de madera	Celulosa, papel y otros			Total
					Harina de pescado	Salmón	Total	Vino embotellado	Total		Celulosa blanqueada	Total		
2012	41.955	46.259	4.165	5.019	443	1.982	7.583	1.452	2.238	2.122	2.296	3.285	26.513	77.791
2013	39.946	43.700	4.628	5.647	416	2.782	8.298	1.483	2.329	2.261	2.514	3.528	27.039	76.386
2014	37.363	40.485	4.751	5.630	428	3.649	9.358	1.545	2.311	2.547	2.583	3.558	28.809	74.924
2015	30.253	32.667	4.549	5.234	358	3.074	8.055	1.541	2.274	2.290	2.321	3.165	24.331	62.232
2014 Sep	2.985	3.223	154	200	18	287	780	127	185	210	201	282	2.338	5.761
Oct	3.008	3.256	118	157	29	316	846	157	230	211	235	321	2.641	6.054
Nov	2.871	3.075	117	148	28	298	750	143	212	210	184	258	2.350	5.572
Dic	3.523	3.799	500	534	48	338	777	114	189	262	255	337	2.496	6.829
2015 Ene	2.735	3.012	742	788	22	379	767	132	183	172	167	235	2.143	5.944
Feb	2.479	2.649	524	564	38	276	627	90	142	196	189	259	1.864	5.076
Mar	2.761	2.926	621	729	32	299	709	105	183	228	203	277	2.254	5.908
Abr	2.685	2.884	626	744	24	222	618	129	200	182	209	289	2.066	5.693
May	2.517	2.688	352	424	33	192	591	116	162	194	193	258	1.857	4.969
Jun	2.788	3.025	324	394	31	199	645	129	181	199	171	252	1.875	5.294
Jul	2.163	2.386	292	350	36	220	704	163	243	214	249	326	2.233	4.968
Ago	2.288	2.462	199	239	20	225	646	131	184	155	222	287	2.014	4.716
Sep	2.350	2.553	177	213	32	227	699	136	194	194	165	237	2.007	4.773
Oct	2.309	2.507	135	171	25	236	663	150	221	214	214	286	2.119	4.797
Nov	2.554	2.747	149	174	39	299	718	134	197	200	165	226	1.982	4.903
Dic	2.624	2.829	409	443	25	300	668	127	183	141	174	232	1.918	5.190
2016 Ene	2.063	2.227	872	909	26	338	679	121	183	184	208	278	1.941	5.077
Feb	2.366	2.558	535	570	15	279	596	86	140	161	171	224	1.667	4.796
Mar	2.435	2.578	576	670	21	281	669	110	175	198	178	242	1.950	5.199
Abr	2.172	2.421	592	689	33	251	636	122	186	204	208	282	1.956	5.065
May	2.361	2.575	457	548	37	211	645	142	203	194	162	225	2.005	5.128
Jun	2.120	2.390	310	364	41	242	658	126	177	193	155	218	1.902	4.656
Jul	2.112	2.293	269	312	32	224	667	147	198	175	203	264	1.914	4.519
Ago	2.081	2.352	234	285	36	299	780	146	200	213	174	238	2.152	4.788

Exportaciones
(millones de dólares)

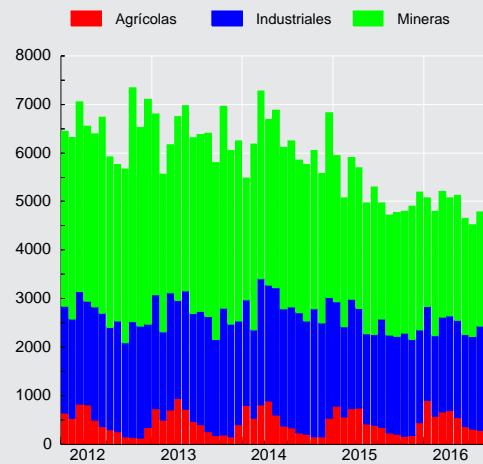

**CUADRO 4.6.2**
Importaciones (1)

(Millones de dólares)

	Bienes de consumo				Bienes intermedios				Bienes de capital	Total importaciones (CIF)	Total importaciones (FOB)
	Durables (2)	Semi-durables (3)	Otros bienes de consumo	Total	Productos energéticos		Resto intermedio	Total			
					Petróleo	Total					
2012	8.087	5.465	6.260	19.812	6.108	16.045	27.661	43.706	16.555	80.073	75.458
2013	8.984	5.954	6.719	21.656	6.633	15.026	27.299	42.325	15.289	79.269	74.678
2014	7.528	5.976	6.417	19.921	6.041	13.591	26.362	39.954	12.957	72.831	68.580
2015	7.030	5.495	5.679	18.204	2.874	7.954	24.645	32.599	11.714	62.517	58.738
2014 Sep	590	579	541	1.710	396	949	2.177	3.126	959	5.795	5.440
Oct	680	514	558	1.752	448	1.078	2.385	3.463	937	6.152	5.773
Nov	639	420	521	1.581	354	775	2.091	2.866	1.222	5.669	5.335
Dic	554	503	505	1.562	425	931	2.712	3.643	1.419	6.624	6.230
2015 Ene	545	491	434	1.470	236	669	2.401	3.070	851	5.391	5.045
Feb	508	501	425	1.434	208	626	1.850	2.475	898	4.807	4.504
Mar	594	527	513	1.635	314	892	2.058	2.950	907	5.492	5.141
Abr	661	262	459	1.383	235	698	1.999	2.697	1.004	5.083	4.753
May	539	314	431	1.284	235	709	1.829	2.538	749	4.571	4.280
Jun	529	378	475	1.383	365	877	1.978	2.855	814	5.052	4.742
Jul	622	525	532	1.680	259	702	2.314	3.016	997	5.692	5.358
Ago	595	545	487	1.627	204	579	2.095	2.674	1.046	5.347	5.038
Sep	545	540	484	1.569	222	539	2.130	2.668	1.120	5.357	5.054
Oct	758	507	492	1.756	166	552	2.100	2.652	1.067	5.474	5.154
Nov	581	426	459	1.466	245	561	1.902	2.463	909	4.837	4.552
Dic	553	478	488	1.519	186	550	1.991	2.542	1.352	5.413	5.119
2016 Ene	477	425	375	1.278	180	483	1.768	2.251	992	4.521	4.244
Feb	491	453	394	1.337	75	371	1.660	2.030	881	4.248	3.995
Mar	600	420	451	1.470	211	591	1.861	2.453	1.058	4.981	4.684
Abr	580	276	397	1.252	167	480	1.761	2.241	1.033	4.526	4.261
May	621	363	446	1.430	225	560	1.882	2.442	955	4.827	4.549
Jun	539	428	423	1.391	179	632	1.741	2.373	808	4.572	4.303
Jul	574	465	453	1.491	177	583	1.851	2.433	969	4.894	4.609
Ago	615	487	527	1.629	249	611	2.087	2.698	1.053	5.380	5.062

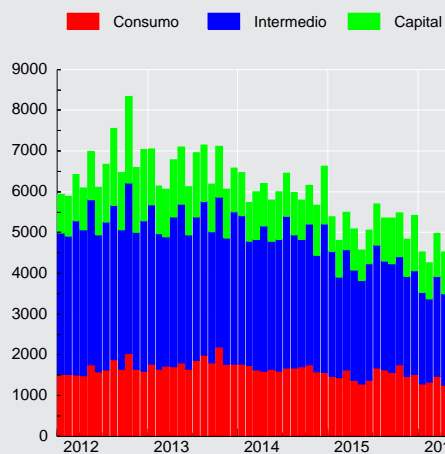
Importaciones CIF
(millones de dólares)



CUADRO 4.6.3
Índice de Volumen de exportaciones a precios del año anterior (1)

(Base 2008=100)

	Mineras		Agropecuarias silvícolas y pesqueras		Industria									Total exportaciones (FOB)
	Cobre	Total	Sector fruti-cola	Total	Alimentos			Bebidas y tabaco		Forestal y muebles de madera	Celulosa, papel y otros		Total	
					Harina de pescado	Salmón	Total	Vino embotellado	Total		Celulosa blanqueada	Total		
2012	101,7	102,8	114,8	114,8	62,1	103,2	97,2	121,1	126,7	87,1	104,2	107,7	102,5	102,7
2013	107,8	108,0	121,4	122,1	48,4	125,0	99,3	118,7	129,4	89,2	108,9	111,2	103,3	106,4
2014	109,3	109,5	113,9	112,8	52,0	145,3	102,6	123,6	127,6	97,2	112,7	111,9	107,7	108,3
2015	108,9	109,4	123,9	117,9	39,1	155,1	102,1	131,0	135,6	92,0	103,4	102,6	101,1	106,1
2014 III	107,4	107,9	64,7	71,5	52,2	124,0	101,3	129,8	125,2	100,4	109,8	110,3	108,6	105,0
IV	113,6	114,2	69,4	69,6	43,5	162,8	104,2	134,5	144,4	106,2	119,3	117,4	114,1	110,5
2015 I	102,0	102,6	220,9	196,1	35,1	176,4	101,6	106,4	119,3	92,2	101,6	99,8	100,9	108,0
II	112,5	112,8	140,7	132,3	37,6	122,6	93,6	128,9	129,1	89,3	100,8	102,5	94,7	106,4
III	104,0	104,9	70,7	77,3	42,1	142,1	104,6	146,7	144,5	92,6	110,8	109,4	104,1	101,9
IV	117,2	117,3	63,3	65,9	41,6	179,2	108,7	142,0	149,7	93,8	100,3	98,8	104,9	108,0
2016 I	104,6	104,5	207,0	184,5	29,2	189,7	104,5	109,9	127,0	91,6	111,0	104,4	99,9	108,1
II	105,4	107,2	159,4	149,7	55,7	116,2	96,1	138,5	142,4	100,0	108,1	106,4	101,2	107,4

Volumen de exportaciones a precios de año anterior
(variación respecto año anterior, porcentaje)

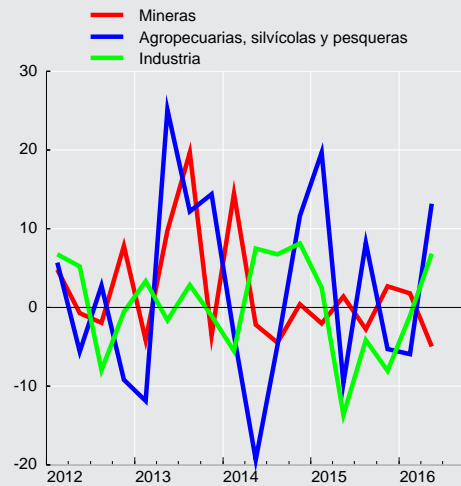



CUADRO 4.6.4 Índice de volumen de importaciones a precios del año anterior (1)

(Base 2008=100)

	Bienes de consumo	Bienes intermedios				Bienes de capital	Total importaciones (CIF)
		Productos energéticos		Resto intermedio	Total		
		Petróleo	Total				
2012	150,1	77,4	98,3	129,7	119,0	145,8	131,3
2013	164,7	88,6	100,4	129,1	119,6	136,6	133,1
2014	152,5	86,0	95,5	126,0	115,6	116,7	124,3
2015	147,0	78,8	93,3	124,6	113,9	107,7	120,4
2014 III	158,0	85,6	95,8	133,8	120,4	110,3	127,3
IV	153,4	88,7	92,6	132,0	118,0	124,8	127,4
2015 I	142,1	78,5	98,2	113,8	109,4	95,5	114,2
II	129,7	84,8	100,2	119,3	113,5	101,2	115,0
III	160,6	75,8	86,8	136,8	118,6	115,6	127,8
IV	155,7	76,1	87,9	128,7	114,1	118,3	124,5
2016 I	132,5	78,4	98,6	105,1	102,1	104,0	109,5
II	132,5	79,8	98,2	115,9	109,0	112,1	115,3

Volumen de importaciones a precios de año anterior
(variación respecto año anterior, porcentaje)

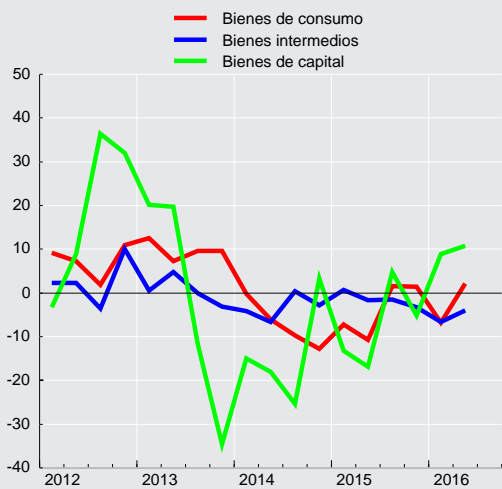



CUADRO 4.6.5
Índice de precios de exportaciones, deflactor implícito (1)

(Base 2008=100)

	Mineras		Agropecuarias silvícolas y pesqueras		Industria								Total exportaciones (FOB)	
	Cobre	Total	Sector fruti-cola	Total	Alimentos			Bebidas y tabaco		Forestal y muebles de madera	Celulosa, papel y otros			Total
					Harina de pescado	Salmón	Total	Vino embotellado	Total		Celulosa blanqueada	Total		
2012	129,9	131,2	105,0	107,6	141,9	108,0	114,2	100,8	105,2	112,2	92,4	93,8	98,9	117,5
2013	116,7	118,0	110,3	113,7	170,9	125,2	122,2	105,0	107,2	116,8	96,9	97,6	100,1	111,3
2014	107,7	107,8	120,6	122,8	163,6	141,2	133,4	105,1	107,9	120,7	96,1	97,9	102,3	107,3
2015	87,5	87,1	106,2	109,2	182,1	111,5	115,4	98,9	99,9	114,7	94,2	94,9	92,0	91,0
2014 III	105,3	105,5	112,2	106,6	172,6	138,2	134,9	107,2	111,4	119,2	94,7	96,3	103,0	105,4
IV	104,2	103,4	122,4	118,5	192,3	131,5	133,3	103,7	104,2	118,6	94,7	96,0	100,4	103,6
2015 I	98,5	97,6	98,8	104,4	208,4	121,6	121,1	103,2	101,5	119,1	92,4	95,2	94,9	97,2
II	89,4	88,9	107,1	116,2	186,7	112,6	115,8	97,7	100,3	118,8	95,4	95,9	93,7	93,0
III	82,4	82,3	109,2	102,0	168,2	106,4	114,6	98,5	102,5	112,1	96,3	95,7	91,9	88,0
IV	80,5	80,4	126,7	117,7	170,0	104,9	110,3	97,3	95,8	109,1	92,3	92,7	87,7	85,5
2016 I	82,7	82,2	110,9	114,6	170,4	106,5	108,8	97,1	93,4	109,0	84,4	87,8	85,2	86,5
II	79,5	80,4	98,7	105,2	158,6	136,4	118,0	94,7	94,9	109,0	81,5	83,9	88,6	85,8

CUADRO 4.6.6
Índice de precios de importaciones, deflactor implícito (1)

(Base 2008=100)

	Bienes de consumo	Bienes intermedios				Bienes de capital	Total importaciones (CIF)
		Productos energéticos		Resto intermedio	Total		
		Petróleo	Total				
2012	97,6	110,0	103,0	95,3	96,1	102,9	97,1
2013	97,2	104,4	94,5	94,4	92,6	101,4	94,9
2014	96,6	97,9	89,9	93,5	90,4	100,6	93,3
2015	91,6	50,8	53,8	88,3	74,9	98,6	82,7
2014 III	94,6	103,2	91,5	88,9	88,0	100,0	91,2
IV	94,4	77,1	75,9	97,3	88,4	103,9	92,2
2015 I	94,5	53,8	56,2	99,0	81,3	100,8	87,5
II	92,4	54,9	57,6	87,0	74,6	92,0	81,5
III	89,8	50,3	52,9	85,4	73,7	99,1	81,7
IV	90,1	43,7	47,8	83,2	70,2	101,9	80,4
2016 I	91,2	33,2	37,0	89,9	69,0	102,1	80,0
II	90,9	39,9	43,0	83,1	67,7	90,4	76,9

V. MERCADO LABORAL



CUADRO 5.1 Fuerza de trabajo nacional e inactivos (1)(2)

(Promedios móviles trimestrales, miles de personas)

	Población de 15 años y más	Fuerza de trabajo										Inactivos	% Var. (2)
		Total	% Var. (2)	Ocupados	% Var. (2)	Desocupa- dos	% Var. (2)	Cesantes	% Var. (2)	Buscan trabajo por primera vez	% Var. (2)		
2014 Ago	14.127,40	8.362,69	1,7	7.802,50	0,7	560,18	19,2	516,33	19,7	43,85	12,7	5.764,72	1,4
Sep	14.146,22	8.408,74	2,2	7.850,80	1,2	557,95	19,2	515,55	19,3	42,40	18,2	5.737,48	0,7
Oct	14.165,01	8.435,57	2,0	7.894,84	1,3	540,73	12,3	493,62	12,6	47,11	8,6	5.729,45	1,0
Nov	14.183,78	8.482,35	2,1	7.968,98	1,8	513,37	8,4	469,44	9,6	43,93	-3,0	5.701,43	0,8
Dic	14.202,60	8.527,83	1,8	8.013,72	1,4	514,12	8,3	454,89	10,3	59,23	-5,0	5.674,76	1,3
2015 Ene	14.221,44	8.527,49	1,1	8.003,05	1,1	524,44	1,7	460,07	7,2	64,37	-25,4	5.693,95	2,3
Feb	14.240,17	8.510,45	0,6	7.990,85	0,6	519,60	0,1	454,59	5,0	65,01	-24,6	5.729,73	3,1
Mar	14.258,98	8.494,77	0,7	7.973,96	1,0	520,81	-4,3	464,93	-0,3	55,89	-28,5	5.764,21	3,0
Abr	14.277,81	8.511,60	0,9	7.988,26	0,8	523,33	1,6	469,12	1,2	54,21	4,3	5.766,21	2,7
May	14.296,57	8.536,67	1,5	7.976,15	1,2	560,52	6,1	503,29	5,3	57,23	13,1	5.759,90	1,8
Jun	14.315,38	8.528,37	1,6	7.972,63	1,5	555,74	2,6	500,58	0,8	55,15	23,2	5.787,01	1,6
Jul	14.334,16	8.523,19	1,9	7.962,94	1,8	560,25	3,5	510,24	2,2	50,01	19,3	5.810,97	1,1
Ago	14.354,38	8.532,48	2,0	7.980,91	2,3	551,57	-1,5	507,47	-1,7	44,10	0,6	5.821,90	1,0
Sep	14.374,72	8.579,27	2,0	8.028,20	2,3	551,07	-1,2	507,66	-1,5	43,41	2,4	5.795,45	1,0
Oct	14.395,14	8.564,17	1,5	8.023,38	1,6	540,79	0,0	498,61	1,0	42,18	-10,5	5.830,98	1,8
Nov	14.415,63	8.595,86	1,3	8.074,69	1,3	521,17	1,5	476,20	1,4	44,97	2,4	5.819,77	2,1
Dic	14.436,22	8.635,88	1,3	8.136,36	1,5	499,52	-2,8	445,77	-2,0	53,75	-9,2	5.800,34	2,2
2016 Ene	14.456,91	8.671,17	1,7	8.165,19	2,0	505,98	-3,5	440,40	-4,3	65,58	1,9	5.785,74	1,6
Feb	14.477,70	8.645,38	1,6	8.134,37	1,8	511,01	-1,7	443,92	-2,3	67,09	3,2	5.832,32	1,8
Mar	14.498,56	8.617,73	1,4	8.077,98	1,3	539,74	3,6	483,14	3,9	56,60	1,3	5.880,83	2,0
Abr	14.519,53	8.647,71	1,6	8.098,42	1,4	549,28	5,0	498,50	6,3	50,79	-6,3	5.871,82	1,8
May	14.540,60	8.665,73	1,5	8.077,81	1,3	587,92	4,9	538,55	7,0	49,37	-13,7	5.874,86	2,0
Jun	14.561,78	8.654,91	1,5	8.059,70	1,1	595,21	7,1	543,13	8,5	52,07	-5,6	5.906,87	2,1
Jul	14.583,02	8.676,33	1,8	8.056,68	1,2	619,66	10,6	569,32	11,6	50,34	0,7	5.906,68	1,6

Fuente: Instituto Nacional de Estadísticas (INE).



CUADRO 5.2
Tasa de desocupación, nacional y por región (1)
 (Porcentaje)

	Nacional	Región															
		I	II	III	IV	V	VI	VII	VIII	IX	X	XI	XII	RMS	XIV	XV	
2014	Ago	6,7	6,4	4,8	6,9	6,6	7,2	5,2	7,2	8,2	6,1	3,6	3,4	3,3	7,2	4,5	6,1
	Sep	6,6	5,3	5,1	7,2	6,6	7,7	5,5	7,0	8,3	6,2	4,1	3,1	3,2	6,8	4,8	6,2
	Oct	6,4	5,5	5,9	7,1	6,5	7,0	5,6	7,1	8,2	5,9	4,0	3,3	2,2	6,4	5,0	5,9
	Nov	6,1	5,5	6,0	7,0	7,0	6,9	5,5	6,0	7,4	6,1	4,2	3,4	2,3	5,8	5,6	5,7
Dic	6,0	5,5	5,4	5,7	6,9	6,7	5,6	5,7	7,7	6,0	4,1	3,1	2,8	5,9	5,4	5,6	
2015	Ene	6,2	7,0	5,9	4,9	8,1	7,5	5,2	5,0	7,8	6,6	3,8	3,3	2,8	5,9	5,1	5,7
	Feb	6,1	7,3	6,0	4,1	8,3	7,4	5,1	4,3	8,2	6,8	2,8	3,4	2,8	6,0	4,2	5,6
	Mar	6,1	7,1	7,6	5,0	7,6	7,5	4,4	4,3	7,8	6,5	2,8	3,9	3,0	6,1	4,4	6,2
	Abr	6,1	7,3	6,6	6,1	7,2	6,9	5,1	4,6	7,2	5,9	3,1	3,9	4,4	6,4	4,2	5,8
	May	6,6	7,8	7,0	8,0	7,8	7,0	5,6	4,9	7,6	6,9	3,5	4,2	4,0	6,8	4,5	5,8
	Jun	6,5	7,6	6,4	7,4	7,5	6,9	5,5	5,9	7,6	7,8	3,1	3,7	3,8	6,7	4,3	4,9
	Jul	6,6	6,0	7,0	6,6	7,5	6,9	5,7	6,2	8,0	8,4	3,8	3,4	3,7	6,5	4,4	4,3
	Ago	6,5	6,4	6,4	5,2	7,0	6,9	6,3	6,5	7,9	7,4	3,8	2,9	3,7	6,4	4,8	4,5
	Sep	6,4	7,2	6,4	5,5	7,6	6,5	6,7	6,7	8,0	6,2	4,3	3,1	3,8	6,3	4,8	5,0
	Oct	6,3	7,3	5,3	5,0	7,1	6,7	6,0	6,7	7,9	5,8	3,4	3,2	2,9	6,4	4,9	5,6
	Nov	6,1	7,1	6,0	4,2	6,6	6,6	5,6	6,9	7,5	6,3	3,2	3,4	3,3	6,0	3,8	5,0
	Dic	5,8	7,1	6,3	4,6	6,9	6,6	5,2	5,8	6,6	7,2	2,3	3,3	3,2	5,7	4,3	4,9
2016	Ene	5,8	8,4	7,1	5,7	7,7	6,6	5,7	4,9	6,2	6,9	2,5	3,5	2,8	5,8	3,7	5,6
	Feb	5,9	8,3	7,0	7,5	7,2	6,5	5,4	4,4	6,6	6,3	2,2	3,4	1,8	6,1	3,6	5,7
	Mar	6,3	8,0	7,9	9,2	6,5	6,8	5,3	4,2	7,1	6,0	2,5	3,7	3,1	6,7	3,6	6,0
	Abr	6,4	7,3	7,9	9,2	6,0	7,1	5,2	4,3	7,3	6,2	2,5	3,6	3,6	6,9	3,7	5,5
	May	6,8	7,4	8,3	8,9	6,4	7,5	6,1	4,8	7,2	7,1	3,3	3,5	5,7	7,3	4,5	6,5
	Jun	6,9	7,3	7,0	8,2	8,0	8,1	7,2	5,1	7,1	6,6	3,0	2,5	5,3	7,3	4,4	6,2
	Jul	7,1	7,9	8,1	7,8	8,6	7,6	7,3	5,7	7,4	7,0	3,5	2,4	5,1	7,5	5,1	6,4

Fuente: Instituto Nacional de Estadísticas (INE).

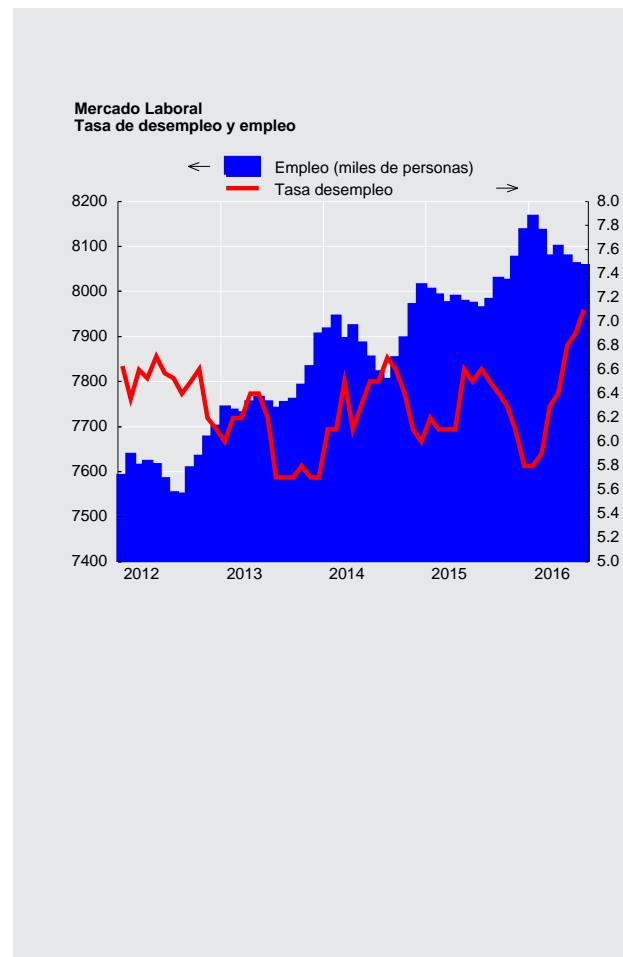



CUADRO 5.3 Ocupados, por rama de actividad económica (1)(2)

(Promedios móviles trimestrales, miles de personas)

	Total	Agricultura ganadería caza y silvicultura	Pesca	Explotación de minas y canteras	Industria manufacturera	Suministro de electricidad gas y agua	Construcción	Comercio al por mayor y al por menor (3)	Hoteles y restaurantes
2014 Ago	7.802,50	631,77	61,62	233,18	910,72	63,27	649,38	1.539,41	255,77
Sep	7.850,80	634,08	60,04	231,28	909,36	58,17	649,41	1.558,97	270,81
Oct	7.894,84	649,85	57,08	229,51	906,63	61,96	660,07	1.563,20	278,38
Nov	7.968,98	680,53	50,84	238,18	900,47	63,26	663,49	1.582,98	290,28
Dic	8.013,72	732,33	51,91	241,58	882,60	67,59	661,65	1.588,82	286,78
2015 Ene	8.003,05	753,60	52,68	241,77	891,69	61,67	647,31	1.597,96	300,78
Feb	7.990,85	758,67	60,30	235,81	879,31	61,18	638,24	1.597,94	315,19
Mar	7.973,96	744,89	62,26	233,92	871,99	63,40	653,54	1.595,44	312,37
Abr	7.988,26	723,15	61,70	230,79	882,79	64,12	670,31	1.598,74	292,96
May	7.976,15	682,52	60,25	231,69	884,76	61,72	691,39	1.597,90	283,43
Jun	7.972,63	651,52	59,26	227,05	904,58	57,54	691,44	1.590,81	278,64
Jul	7.962,94	638,26	58,93	232,89	907,67	55,23	684,43	1.565,89	289,10
Ago	7.980,91	647,23	55,57	223,68	910,51	55,69	687,70	1.547,84	289,93
Sep	8.028,20	652,24	56,69	222,77	909,93	59,62	704,33	1.556,18	311,63
Oct	8.023,38	659,45	65,00	223,39	899,75	63,43	711,41	1.534,74	317,11
Nov	8.074,69	676,07	60,97	226,69	907,11	65,54	708,66	1.565,66	334,24
Dic	8.136,36	722,62	61,74	218,54	891,89	60,32	706,03	1.621,36	332,73
2016 Ene	8.165,19	754,76	62,18	206,02	884,88	59,03	711,29	1.632,19	342,27
Feb	8.134,37	777,96	63,05	195,11	859,32	56,08	716,88	1.626,01	351,51
Mar	8.077,98	766,43	65,66	199,68	862,48	61,22	699,99	1.611,38	365,00
Abr	8.098,42	740,04	69,20	205,36	857,83	61,57	723,82	1.616,43	355,53
May	8.077,81	694,11	72,48	206,54	878,14	65,90	725,44	1.622,81	334,92
Jun	8.059,70	656,69	70,58	208,32	879,98	64,63	722,02	1.614,83	324,93
Jul	8.056,68	635,84	63,93	195,03	890,84	70,97	708,47	1.554,26	330,37

Fuente: Instituto Nacional de Estadísticas (INE)

CUADRO 5.3 Ocupados, por rama de actividad económica (continuación) (1)(2)

(Promedios móviles trimestrales, miles de personas)

	Transporte, almacenamiento y comunicaciones	Intermediación financiera	Actividades inmobiliarias, empresariales y de alquiler	Administración pública y defensa (4)	Enseñanza	Servicios sociales y de salud	Otras actividades de servicios comunitarios (5)	Hogares privados con servicio doméstico	Organizaciones y organismos extraterritoriales
2014 Ago	556,62	159,76	512,59	438,88	638,09	398,74	248,41	501,62	2,68
Sep	566,02	151,66	496,67	449,50	645,07	400,49	255,98	510,04	3,25
Oct	562,14	161,93	486,68	451,69	655,90	397,41	253,10	515,14	4,18
Nov	572,00	166,08	499,91	450,01	668,08	383,88	249,21	505,82	3,97
Dic	583,41	173,62	496,08	456,84	664,35	384,71	250,52	488,95	1,96
2015 Ene	590,47	175,11	498,54	456,82	633,08	393,82	253,19	453,07	1,46
Feb	592,72	170,19	502,53	469,62	610,46	394,54	247,43	454,15	2,57
Mar	590,30	161,05	513,29	475,68	604,23	397,06	236,08	455,83	2,63
Abr	601,68	161,36	516,95	477,22	610,05	390,97	236,46	466,78	2,23
May	590,38	169,03	507,06	468,05	638,25	394,55	246,71	466,96	1,49
Jun	598,78	175,28	506,72	467,71	658,64	406,85	245,13	450,98	1,70
Jul	598,70	176,93	522,75	463,21	664,29	406,52	247,30	449,59	1,26
Ago	606,61	174,83	526,62	463,37	685,00	414,63	249,15	441,56	0,99
Sep	602,92	172,93	517,07	456,80	692,29	420,95	245,77	444,74	1,35
Oct	603,78	168,39	493,62	466,66	698,59	417,27	236,85	462,58	1,33
Nov	593,06	165,51	489,53	454,45	690,58	404,75	255,40	474,49	1,98
Dic	598,80	163,18	497,11	453,01	667,26	405,87	253,05	480,96	1,90
2016 Ene	597,62	170,54	511,86	448,35	646,12	409,20	263,71	462,51	2,66
Feb	605,31	177,76	516,38	450,63	615,89	411,69	252,10	455,96	2,72
Mar	592,55	185,87	519,22	442,88	612,16	399,00	245,16	446,63	2,67
Abr	602,17	183,42	524,48	450,31	634,48	392,89	229,95	448,37	2,56
May	605,07	175,74	515,69	452,62	657,15	398,69	228,96	441,63	1,92
Jun	606,78	167,02	521,92	455,26	681,67	403,48	236,27	443,88	1,45
Jul	600,37	159,68	523,10	440,42	687,16	419,75	263,80	449,25	0,51

Fuente: Instituto Nacional de Estadísticas (INE)



CUADRO 5.4
Cesantes, por rama de actividad económica (1)(2)

(Miles de personas)

	Total	Agricultura ganadería caza y silvicultura	Pesca	Explotación de minas y canteras	Industria manufacturera	Suministro de electricidad gas y agua	Construcción	Comercio al por mayor y al por menor (3)	Hoteles y restaurantes
2014 Ago	516,33	32,69	3,27	24,72	55,69	4,11	75,29	92,24	28,04
Sep	515,55	35,05	2,56	24,52	57,07	3,62	67,80	97,89	27,25
Oct	493,62	36,69	1,45	24,58	53,48	2,85	64,32	99,56	28,11
Nov	469,44	36,77	1,19	23,48	46,23	2,75	61,13	96,75	30,60
Dic	454,89	31,24	1,42	21,33	44,77	2,42	64,32	87,42	32,61
2015 Ene	460,07	28,98	1,02	21,11	49,14	2,84	58,19	89,19	31,91
Feb	454,59	28,68	0,84	22,94	47,48	3,15	62,27	84,95	29,54
Mar	464,93	31,27	0,58	22,71	47,99	3,57	55,04	94,23	28,15
Abr	469,12	34,07	1,19	22,41	42,44	3,48	55,86	95,77	27,77
May	503,29	35,93	1,37	24,11	48,23	4,93	61,38	97,96	28,58
Jun	500,58	39,90	1,35	24,31	47,67	5,05	64,66	93,42	29,04
Jul	510,24	41,34	1,26	26,75	50,37	5,98	69,28	97,76	27,40
Ago	507,47	38,15	1,52	27,71	56,16	4,81	64,22	104,05	30,53
Sep	507,66	34,36	1,92	29,06	54,70	3,93	67,57	104,11	31,51
Oct	498,61	34,32	1,66	24,91	55,26	3,70	65,88	101,58	30,93
Nov	476,20	34,70	1,24	21,32	47,76	3,15	63,32	93,21	31,37
Dic	445,77	29,07	1,24	21,56	46,33	2,97	59,42	86,18	31,12
2016 Ene	440,40	25,10	1,09	24,78	43,42	2,40	56,44	85,34	32,95
Feb	443,92	23,40	1,08	26,76	42,17	3,37	58,55	84,58	26,81
Mar	483,14	23,88	1,08	24,49	45,86	4,63	69,77	100,80	26,41
Abr	498,50	25,19	1,02	22,76	48,78	5,33	68,55	107,99	27,61
May	538,55	29,35	1,54	23,26	59,29	8,43	70,35	120,41	36,08
Jun	543,13	35,21	1,69	24,97	60,09	7,84	66,09	117,60	35,61
Jul	569,32	38,67	2,46	26,62	64,32	7,26	73,69	123,09	37,57

Fuente: Instituto Nacional de Estadísticas (INE).

CUADRO 5.4
Cesantes, por rama de actividad económica (continuación) (1)(2)

(Miles de personas)

	Transporte, almacenamiento y comunicaciones	Intermediación financiera	Actividades inmobiliarias, empresariales y de alquiler	Administración pública y defensa (4)	Enseñanza	Servicios sociales y de salud	Otras actividades de servicios comunitarios (5)	Hogares privados con servicio doméstico	Organizaciones y organismos extraterritoriales
2014 Ago	40,41	12,19	45,91	21,17	22,74	15,61	14,11	28,12	0,00
Sep	38,03	13,76	53,34	19,93	22,82	12,31	13,20	26,39	0,00
Oct	34,70	13,26	53,37	16,22	17,07	11,36	13,30	23,28	0,00
Nov	30,00	11,25	44,06	14,86	18,73	12,26	14,66	24,49	0,24
Dic	30,72	9,89	40,90	17,68	21,01	13,23	13,79	21,89	0,24
2015 Ene	35,82	7,89	38,75	18,80	23,07	13,41	14,01	25,61	0,34
Feb	32,79	8,45	38,70	18,98	24,67	14,20	11,48	25,38	0,09
Mar	33,85	5,84	40,17	16,86	29,75	15,00	13,19	26,64	0,09
Abr	33,19	10,71	37,69	17,22	28,28	15,31	17,54	25,99	0,21
May	33,15	11,10	41,68	20,07	29,45	20,59	18,12	26,42	0,22
Jun	33,97	10,27	40,83	21,19	24,91	20,58	17,56	25,64	0,22
Jul	31,83	7,00	44,28	21,89	25,54	24,25	12,82	22,49	0,00
Ago	33,83	6,54	44,29	20,02	23,43	18,68	11,07	22,47	0,00
Sep	35,04	9,01	45,33	18,76	19,71	19,91	11,31	21,43	0,00
Oct	42,32	11,38	44,41	15,62	17,37	14,87	13,26	21,15	0,00
Nov	45,83	11,06	41,75	15,93	18,78	14,71	14,49	17,59	0,00
Dic	41,45	8,51	32,21	17,66	19,35	14,45	15,17	19,07	0,00
2016 Ene	32,71	7,15	32,58	18,93	25,69	17,98	13,21	20,62	0,00
Feb	24,01	9,34	38,09	17,80	28,98	22,74	11,39	24,87	0,00
Mar	24,31	9,68	47,71	15,81	34,92	20,89	8,74	23,71	0,46
Abr	26,76	10,58	46,87	18,65	33,24	18,97	11,06	24,68	0,46
May	31,20	11,49	45,06	21,83	28,95	15,66	12,10	23,08	0,47
Jun	36,64	11,05	42,46	21,57	26,15	15,77	15,24	25,16	0,00
Jul	32,80	11,21	47,08	20,83	28,25	14,61	15,53	25,33	0,00

Fuente: Instituto Nacional de Estadísticas (INE).



CUADRO 5.5 Ocupados, por grupo de ocupación (1)

(Promedios móviles trimestrales, miles de personas)

	Total	Miembros del poder ejecutivo y de los cuerpos legislativos y personal directivo de la administración pública y de empresas	Profesionales científicos e intelectuales	Técnicos y profesionales de nivel medio	Empleados de oficina	Trabajadores de los servicios y vendedores de comercios y mercado	Agricultores y trabajadores calificados aporpecuarios y pesqueros	Oficiales, operarios y artesanos de artes mecánicas y de otros oficios	Operadores de instalaciones y máquinas y montadores	Trabajadores no calificados	Otros no identificados
2014 Ago	7.802,50	208,22	878,05	892,25	680,52	1.128,82	299,70	1.154,25	681,43	1.815,06	64,22
Sep	7.850,80	207,62	877,48	901,01	703,70	1.157,07	313,91	1.151,49	678,89	1.793,47	66,15
Oct	7.894,84	214,41	871,24	909,73	722,38	1.147,24	323,63	1.160,85	680,77	1.797,42	67,18
Nov	7.968,98	209,23	886,59	896,32	735,30	1.166,72	317,29	1.165,10	699,76	1.828,92	63,76
Dic	8.013,72	202,87	893,50	893,28	722,04	1.161,92	310,38	1.162,13	704,17	1.898,01	65,43
2015 Ene	8.003,05	201,98	899,39	876,55	727,99	1.183,09	297,87	1.171,38	702,38	1.876,38	66,03
Feb	7.990,85	199,08	892,32	874,23	731,66	1.200,94	296,01	1.155,71	695,41	1.877,24	68,25
Mar	7.973,96	199,35	876,73	882,90	749,36	1.165,40	297,68	1.149,21	716,26	1.868,29	68,77
Abr	7.988,26	180,23	871,73	895,51	756,93	1.152,35	299,48	1.144,93	740,08	1.879,51	67,52
May	7.976,15	177,94	896,07	896,85	757,31	1.141,21	305,40	1.162,06	737,44	1.836,84	65,02
Jun	7.972,63	179,48	913,16	922,17	755,71	1.136,60	301,69	1.156,89	736,16	1.803,38	67,37
Jul	7.962,94	190,59	927,42	947,86	740,46	1.110,22	306,49	1.149,27	730,75	1.794,42	65,48
Ago	7.980,91	186,16	931,81	971,49	734,18	1.110,87	303,29	1.149,59	730,51	1.796,54	66,48
Sep	8.028,20	178,33	932,06	983,81	742,29	1.129,36	307,50	1.165,07	729,11	1.797,08	63,61
Oct	8.023,38	160,52	934,55	987,72	735,85	1.141,39	324,81	1.162,87	718,08	1.796,22	61,35
Nov	8.074,69	157,24	941,47	981,57	717,33	1.164,01	329,17	1.153,59	726,81	1.841,23	62,26
Dic	8.136,36	162,85	947,60	923,59	745,86	1.172,87	327,65	1.152,54	737,99	1.903,44	61,97
2016 Ene	8.165,19	171,79	926,77	911,49	763,97	1.159,53	310,95	1.123,67	744,27	1.982,92	69,83
Feb	8.134,37	175,42	907,62	889,75	795,10	1.164,32	308,46	1.096,97	738,62	1.992,63	65,48
Mar	8.077,98	173,80	901,47	882,94	766,56	1.180,91	313,99	1.082,02	724,93	1.987,98	63,38
Abr	8.098,42	182,56	917,21	852,59	764,74	1.212,26	320,57	1.103,77	733,45	1.951,30	59,97
May	8.077,81	172,60	928,13	856,89	760,47	1.204,47	317,52	1.122,30	735,39	1.919,70	60,35
Jun	8.059,70	172,28	941,09	865,29	758,53	1.215,98	308,87	1.130,47	732,65	1.870,41	64,14
Jul	8.056,68	163,93	963,97	880,59	729,78	1.211,91	297,12	1.153,25	720,95	1.870,96	64,21

Fuente: Instituto Nacional de Estadísticas (INE).

CUADRO 5.6 Empleo en el Gran Santiago (1)

(Miles de personas)

	Población de 14 años y más	Fuerza de trabajo					Tasa de cesantía	Tasa de desocupación
		Total	Ocupados	Desocupados	Cesantes	Buscan trabajo por primera vez		
2012 Prom.	4.953,7	2.991,1	2.789,9	201,3	180,4	20,9	6,0	6,7
2013 Prom.	5.004,9	3.013,2	2.824,7	188,5	169,2	19,3	5,6	6,3
2014 Prom.	5.056,6	3.095,6	2.899,1	196,4	177,2	19,3	5,7	6,3
2015 Prom.	5.106,3	3.141,5	2.927,5	214,0	193,2	20,7	6,1	6,8
2014 III	5.062,8	3.092,4	2.910,2	182,3	170,0	12,3	5,5	5,9
IV	5.075,6	3.161,1	2.954,1	207,0	184,0	23,0	5,8	6,5
2015 I	5.088,5	3.104,4	2.893,3	211,1	187,4	23,8	6,0	6,8
II	5.101,3	3.105,9	2.904,7	201,1	184,4	16,8	5,9	6,5
III	5.112,1	3.226,4	2.996,8	229,7	215,8	13,9	6,7	7,1
IV	5.122,8	3.128,0	2.914,2	213,8	185,3	28,5	5,9	6,8
2016 I	5.133,6	3.089,3	2.800,0	289,3	248,2	41,1	8,0	9,4
II	5.144,4	3.173,3	2.930,9	242,4	223,4	19,0	7,0	7,6

Fuente: Universidad de Chile.



CUADRO 5.8 Índices de remuneraciones

(base 2009=100)

	Índice general de remuneraciones por hora (1)				Índice de costo de la mano de obra por hora			
	Nominal		Real (2)		Nominal		Real (3)	
	Índice	Variac. porcent. en 12 meses	Índice	Variac. porcent. en 12 meses	Índice	Variac. porcent. en 12 meses	Índice	Variac. porcent. en 12 meses
2012 Prom.	116,74	6,4	119,20	3,3	119,59	7,2	122,11	4,1
2013 Prom.	123,43	5,7	123,80	3,9	127,06	6,2	127,43	4,4
2014 Prom.	131,54	6,6	125,98	1,8	135,93	7,0	130,19	2,2
2015 Prom.	139,68	6,2	128,22	1,8	144,99	6,7	133,09	2,2
2014 Ago	132,36	6,4	126,46	1,5	136,68	6,8	130,59	1,9
Sep	133,14	6,5	126,15	1,3	137,72	6,9	130,49	1,7
Oct	133,56	6,9	125,25	0,7	138,13	7,2	129,54	1,1
Nov	134,32	7,0	125,93	1,2	138,91	7,4	130,23	1,6
Dic	136,12	7,2	128,15	2,4	141,42	7,5	133,14	2,7
2015 Ene	137,25	7,1	129,11	2,5	141,92	7,4	133,50	2,7
Feb	137,47	7,1	128,86	2,5	141,78	7,2	132,90	2,7
Mar	138,57	7,1	129,08	2,8	143,28	7,2	133,47	2,9
Abr	138,29	6,4	128,09	2,2	143,35	6,8	132,78	2,6
May	138,40	6,2	127,96	2,1	143,35	6,5	132,54	2,5
Jun	138,69	6,3	127,62	1,8	143,95	6,7	132,46	2,2
Jul	140,13	6,2	128,40	1,5	145,73	6,9	133,53	2,2
Ago	140,07	5,8	127,47	0,8	145,38	6,4	132,30	1,3
Sep	141,01	5,9	127,68	1,2	146,81	6,6	132,93	1,9
Oct	141,17	5,7	127,31	1,6	146,79	6,3	132,38	2,2
Nov	141,77	5,5	127,88	1,5	147,45	6,2	133,00	2,1
Dic	143,19	5,2	129,15	0,8	149,85	6,0	135,20	1,5
2016 Ene	145,24	5,8	130,38	1,0	151,17	6,5	135,70	1,6
Feb	144,90	5,4	129,72	0,7	150,53	6,2	134,76	1,4
Mar	146,05	5,4	130,25	0,9	152,22	6,2	135,75	1,7
Abr	145,63	5,3	129,46	1,1	151,71	5,8	134,86	1,6
May	145,71	5,3	129,24	1,0	151,88	5,9	134,71	1,6
Jun	146,28	5,5	129,16	1,2	152,60	6,0	134,74	1,7
Jul	146,97	4,9	129,46	0,8	153,56	5,4	135,26	1,3

Fuente: Instituto Nacional de Estadísticas (INE).

VI. PRECIOS



CUADRO 6.1
Inflación del índice de precios al consumidor (IPC) y medidas subyacentes (1)

(Base 2013=100)

	IPC (2)			IPCX (3)			IPCX1 (4)			IPCSAE (5)		
	Índice	Variación porcentual		Índice	Variación porcentual		Índice	Variación porcentual		Índice	Variación porcentual	
		En el mes	12 meses		En el mes	12 meses		En el mes	12 meses		En el mes	12 meses
2014 Prom.	104,39	--	4,4	104,00	--	4,0	103,80	--	3,8	103,59	--	3,6
2015 Prom.	108,93	--	4,4	109,51	--	5,3	108,88	--	4,9	108,43	--	4,7
2014 Sep	105,54	0,8	4,9	104,96	0,6	4,5	104,79	0,5	4,3	104,35	0,5	3,9
Oct	106,64	1,0	5,7	105,73	0,7	4,9	105,42	0,6	4,5	104,84	0,5	4,1
Nov	106,66	0,0	5,5	106,05	0,3	5,0	105,56	0,1	4,6	105,19	0,3	4,3
Dic	106,22	-0,4	4,6	106,39	0,3	5,1	105,83	0,3	4,6	105,49	0,3	4,3
2015 Ene	106,30	0,1	4,5	107,00	0,6	5,5	106,47	0,6	5,0	106,23	0,7	4,8
Feb	106,68	0,4	4,4	107,64	0,6	5,7	106,88	0,4	5,1	106,51	0,3	4,7
Mar	107,35	0,6	4,2	108,16	0,5	5,5	107,57	0,6	5,0	107,26	0,7	4,6
Abr	107,97	0,6	4,1	108,75	0,5	5,2	108,22	0,6	4,7	107,74	0,4	4,3
May	108,16	0,2	4,0	108,87	0,1	5,0	108,33	0,1	4,6	107,88	0,1	4,2
Jun	108,68	0,5	4,4	109,37	0,5	5,4	108,78	0,4	5,0	108,33	0,4	4,7
Jul	109,14	0,4	4,6	109,76	0,3	5,6	109,09	0,3	5,1	108,48	0,1	4,9
Ago	109,88	0,7	5,0	110,20	0,4	5,7	109,56	0,4	5,1	108,90	0,4	4,9
Sep	110,44	0,5	4,6	110,64	0,4	5,4	109,89	0,3	4,9	109,42	0,5	4,9
Oct	110,89	0,4	4,0	111,16	0,5	5,1	110,43	0,5	4,8	109,90	0,4	4,8
Nov	110,86	0,0	3,9	111,19	0,0	4,9	110,49	0,1	4,7	110,09	0,2	4,7
Dic	110,87	0,0	4,4	111,42	0,2	4,7	110,82	0,3	4,7	110,40	0,3	4,7
2016 Ene	111,39	0,5	4,8	112,19	0,7	4,9	111,24	0,4	4,5	111,34	0,9	4,8
Feb	111,70	0,3	4,7	112,87	0,6	4,9	111,79	0,5	4,6	111,81	0,4	5,0
Mar	112,13	0,4	4,5	113,33	0,4	4,8	112,27	0,4	4,4	112,37	0,5	4,8
Abr	112,49	0,3	4,2	113,73	0,4	4,6	112,72	0,4	4,2	112,66	0,3	4,6
May	112,75	0,2	4,2	113,62	-0,1	4,4	112,57	-0,1	3,9	112,55	-0,1	4,3
Jun	113,25	0,4	4,2	113,90	0,2	4,1	112,88	0,3	3,8	112,90	0,3	4,2
Jul	113,53	0,2	4,0	114,33	0,4	4,2	113,20	0,3	3,8	113,02	0,1	4,2
Ago	113,58	0,0	3,4	114,45	0,1	3,9	113,39	0,2	3,5	113,12	0,1	3,9

Fuente: Instituto Nacional de Estadísticas (INE)

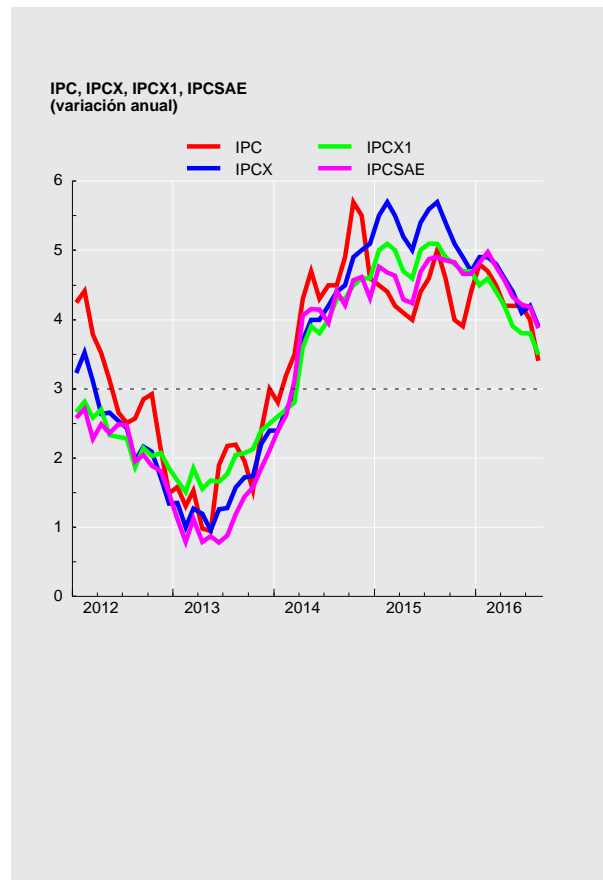



CUADRO 6.5 Unidades de Reajustabilidad

(Pesos)

	Unidad de Fomento(1)	Indice de Valor Promedio(2)	Unidad Tributaria Mensual(3)	Tipo de Cambio Acuerdo (4)
2012	22.598,85	23.443,26	39.623,96	688,61
2013	22.980,90	23.865,50	40.291,72	714,87
2014	23.960,60	24.737,38	41.988,28	739,70
2015	25.022,00	25.893,53	43.857,80	788,45
2014 Oct	24.237,79	25.111,51	42.431,00	752,44
Nov	24.438,18	25.216,30	42.770,00	759,18
Dic	24.617,62	25.330,14	43.198,00	763,23
2015 Ene	24.601,14	25.432,63	43.198,00	771,92
Feb	24.538,61	25.515,05	43.025,00	776,35
Mar	24.577,93	25.593,08	43.068,00	783,85
Abr	24.685,43	25.673,14	43.240,00	786,03
May	24.832,61	25.741,54	43.499,00	784,76
Jun	24.955,07	25.797,74	43.760,00	786,93
Jul	25.028,87	25.868,44	43.848,00	791,02
Ago	25.144,67	25.972,65	44.067,00	791,53
Sep	25.264,76	26.090,73	44.243,00	791,79
Oct	25.426,52	26.217,20	44.553,00	793,59
Nov	25.548,23	26.339,62	44.776,00	801,29
Dic	25.625,13	26.454,48	44.955,00	801,59
2016 Ene	25.629,09	26.559,81	44.955,00	802,59
Feb	25.661,05	26.647,64	44.955,00	800,92
Mar	25.772,43	26.731,86	45.180,00	802,03
Abr	25.858,01	26.804,69	45.316,00	800,43
May	25.954,31	26.871,92	45.497,00	802,40
Jun	26.025,99	26.939,47	45.633,00	803,62
Jul	26.093,10	27.020,40	45.724,00	806,79
Ago	26.181,82	27.114,88	45.907,00	806,05
Sep	26.222,27	27.198,97	45.999,00	

Fuente: Banco Central de Chile y Servicio de Impuestos Internos.



CUADRO 6.9 Índices de la Bolsa de Comercio de Santiago (1)

(Valores nominales, último día de cada período)

	IGPA (30 Diciembre 1980=100)			IPSA (30 Diciembre 2002=100)			INTER-10 (28 Diciembre 2007=3.051,83)		
	Índice	Variación porcentual		Índice	Variación porcentual		Índice	Variación porcentual	
		En el mes	En 12 meses		En el mes	En 12 meses		En el mes	En 12 meses
2012	21.070,3	--	4,7	4.301,4	--	3,0	5.455,0	--	1,5
2013	18.227,1	--	-13,5	3.699,2	--	-14,0	4.538,3	--	-16,8
2014	18.870,4	--	3,5	3.851,0	--	4,1	4.715,1	--	3,9
2015	18.151,5	--	-3,8	3.680,2	--	-4,4	4.311,2	--	-8,6
2014 Sep	19.250,9	-0,9	2,2	3.943,6	-1,3	3,1	4.817,0	-2,5	5,1
Oct	18.842,7	-2,1	-2,1	3.851,0	-2,3	-1,6	4.652,4	-3,4	-1,8
Nov	19.457,8	3,3	4,6	3.991,8	3,7	5,4	4.897,7	5,3	6,1
Dic	18.870,4	-3,0	3,5	3.851,0	-3,5	4,1	4.715,1	-3,7	3,9
2015 Ene	18.761,3	-0,6	9,6	3.836,7	-0,4	11,6	4.667,3	-1,0	12,5
Feb	19.357,7	3,2	5,5	3.983,7	3,8	7,1	4.789,2	2,6	5,7
Mar	19.090,8	-1,4	2,9	3.916,9	-1,7	3,8	4.579,2	-4,4	-1,3
Abr	19.625,3	2,8	2,3	4.043,5	3,2	3,4	4.814,2	5,1	-2,1
May	19.662,2	0,2	2,9	4.045,6	0,1	3,6	4.766,5	-1,0	-1,6
Jun	18.977,9	-3,5	0,4	3.897,1	-3,7	0,6	4.550,3	-4,5	-6,1
Jul	18.833,5	-0,8	-0,6	3.870,4	-0,7	-0,1	4.528,1	-0,5	-5,7
Ago	18.756,4	-0,4	-3,4	3.840,2	-0,8	-3,9	4.420,3	-2,4	-10,5
Sep	18.056,2	-3,7	-6,2	3.685,2	-4,0	-6,6	4.169,1	-5,7	-13,5
Oct	18.811,3	4,2	-0,2	3.828,0	3,9	-0,6	4.458,7	6,9	-4,2
Nov	18.027,3	-4,2	-7,4	3.655,3	-4,5	-8,4	4.300,5	-3,5	-12,2
Dic	18.151,5	0,7	-3,8	3.680,2	0,7	-4,4	4.311,2	0,2	-8,6
2016 Ene	18.243,5	0,5	-2,8	3.705,9	0,7	-3,4	4.306,6	-0,1	-7,7
Feb	18.259,2	0,1	-5,7	3.715,8	0,3	-6,7	4.364,2	1,3	-8,9
Mar	19.296,7	5,7	1,1	3.937,5	6,0	0,5	4.707,0	7,9	2,8
Abr	19.655,1	1,9	0,2	4.002,1	1,6	-1,0	4.772,1	1,4	-0,9
May	19.416,9	-1,2	-1,2	3.934,7	-1,7	-2,7	4.724,3	-1,0	-0,9
Jun	19.725,5	1,6	3,9	3.995,9	1,6	2,5	4.873,9	3,2	7,1
Jul	20.368,5	3,3	8,2	4.117,5	3,0	6,4	5.042,7	3,5	11,4
Ago	20.429,3	0,3	8,9	4.119,3	0,0	7,3	5.024,0	-0,4	13,7

Fuente: Bolsa de Comercio de Santiago.

VII. TASAS DE INTERÉS*

*Para consultas sobre esta información dirigirse a: dineroybanca@bcentral.cl



CUADRO 7.1 Tasas de interés de referencia de la política monetaria (1)(2)

(Tasas reales y nominales anuales, base 360 días)

	TPM	Facilidad permanente de depósito (3)	Facilidad permanente de liquidez (4)	Reserva técnica (5)
2013 18 Oct	4,75	4,50	5,00	3,75
20 Nov	4,50	4,25	4,75	3,50
2014 19 Feb	4,25	4,00	4,50	3,25
14 Mar	4,00	3,75	4,25	3,00
17 Jul	3,75	3,50	4,00	2,75
18 Ago	3,50	3,25	3,75	2,50
12 Sep	3,25	3,00	3,50	2,25
17 Oct	3,00	2,75	3,25	2,00
2015 16 Oct	3,25	3,00	3,50	2,25
18 Dic	3,50	3,25	3,75	2,50

Tasas de política monetaria (porcentaje)

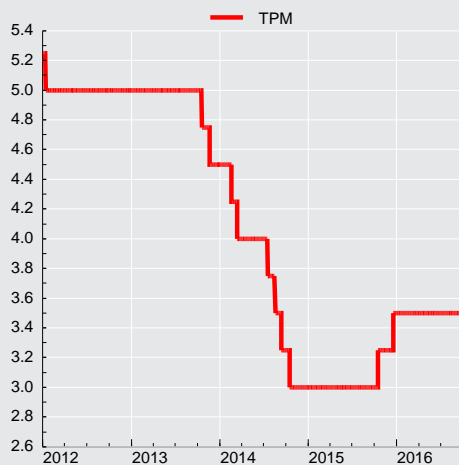



CUADRO 7.3
Tasas de interés del mercado monetario
(Porcentajes)

	Tasa interbancaria			Swap promedio cámara (1)		Tasas de depósitos a plazo mercado secundario (2)					
	Promedio	Máxima	Mínima	Nominales		Nominales				Real(UF)	
				180 ds.	360 ds.	30 ds.	90 ds.	180 ds.	360 ds.	90 ds.	360 ds.
2012 Prom.	5,01	5,06	4,92	4,87	4,80	5,51	5,90	6,18	6,40	4,15	3,51
2013 Prom.	4,93	4,95	4,89	4,74	4,67	5,03	5,26	5,39	5,59	3,28	3,18
2014 Prom.	3,75	3,77	3,70	3,49	3,43	3,76	3,89	3,94	4,09	1,57	1,59
2015 Prom.	3,06	3,07	3,04	3,17	3,26	3,36	3,60	3,84	4,04	1,04	1,01
2014 Oct	3,15	3,20	3,08	3,01	3,01	3,33	3,49	3,59	3,79	0,08	1,03
Nov	3,01	3,07	2,94	2,94	2,92	3,21	3,47	3,64	3,76	1,66	1,87
Dic	3,00	3,02	2,97	2,88	2,82	3,31	3,51	3,65	3,75	6,17	2,67
2015 Ene	3,00	3,05	2,99	2,86	2,75	3,04	3,17	3,32	3,43	5,75	1,80
Feb	3,00	3,01	3,00	2,96	2,94	3,15	3,28	3,39	3,58	0,78	0,87
Mar	3,00	3,03	2,99	3,03	3,12	3,24	3,40	3,52	3,67	-1,32	0,41
Abr	3,00	3,01	3,00	3,03	3,17	3,31	3,48	3,66	3,77	0,03	0,62
May	3,00	3,01	2,95	3,02	3,15	3,35	3,58	3,72	3,89	0,71	0,97
Jun	3,00	3,00	2,98	3,01	3,08	3,24	3,44	3,66	3,90	0,90	0,99
Jul	3,00	3,01	2,93	3,00	3,05	3,37	3,53	3,73	3,89	-0,09	0,61
Ago	3,00	3,00	2,97	3,07	3,21	3,42	3,55	3,75	3,91	-1,51	0,33
Sep	3,00	3,01	2,95	3,41	3,60	3,44	3,65	3,95	4,33	-1,67	0,72
Oct	3,13	3,13	3,10	3,47	3,59	3,47	3,76	4,14	4,48	0,97	1,29
Nov	3,25	3,26	3,25	3,58	3,69	3,54	4,09	4,53	4,82	2,41	1,77
Dic	3,35	3,35	3,35	3,64	3,76	3,81	4,28	4,67	4,88	3,20	1,87
2016 Ene	3,50	3,51	3,50	3,67	3,77	3,70	4,14	4,60	4,85	1,62	1,50
Feb	3,50	3,50	3,50	3,66	3,76	3,66	4,05	4,34	4,68	-0,05	1,17
Mar	3,50	3,50	3,50	3,64	3,71	3,62	4,03	4,24	4,50	0,03	1,17
Abr	3,50	3,50	3,50	3,57	3,63	3,57	3,81	3,98	4,27	0,63	1,29
May	3,50	3,50	3,50	3,56	3,61	3,66	3,86	3,99	4,22	1,00	1,29
Jun	3,50	3,50	3,50	3,52	3,56	3,66	3,87	4,00	4,23	1,02	1,23
Jul	3,50	3,50	3,50	3,49	3,48	3,67	3,87	3,97	4,18	1,18	1,37
Ago	3,50	3,50	3,50	3,47	3,40	3,56	3,77	3,85	4,05	0,78	1,45
Sep	3,50	3,50	3,50	3,44	3,38	3,56	3,79	3,86	4,04	0,67	1,35

CUADRO 7.4
Tasas de inter. de los instrum. del Banco Central de Chile y de la Tesorería General de la República, mercado secundario (1)
(Porcentajes)

	Benchmark en pesos				Benchmark en UF					
	1 año	2 años	5 años	10 años	1 año	2 años	5 años	10 años	20 años	30 años
2012 Prom.	5,18	5,24	5,34	5,43	2,61	2,45	2,36	2,45	2,69	2,81
2013 Prom.	4,97	5,03	5,19	5,29	2,39	2,35	2,34	2,36	2,58	2,68
2014 Prom.	3,75	3,76	4,38	4,72	1,24	1,26	1,54	1,75	2,06	2,14
2015 Prom.	3,50	3,62	4,14	4,48	0,60	0,75	1,12	1,46	1,71	1,83
2014 Oct	3,20	3,34	4,20	4,63	0,82	0,86	1,32	1,59	1,78	1,89
Nov	3,13	3,21	4,05	4,44	1,30	1,29	1,36	1,54	1,70	1,78
Dic	3,02	3,04	3,91	4,36	1,93	1,67	1,37	1,50	1,63	1,72
2015 Ene	2,93	3,01	3,77	4,18	1,60	1,34	1,29	1,40	1,57	1,71
Feb	3,10	3,26	3,88	4,20	0,48	0,66	1,03	1,24	1,49	1,61
Mar	3,45	3,56	4,08	4,34	0,20	0,43	0,91	1,23	1,54	1,63
Abr	3,41	3,65	4,22	4,49	0,41	0,65	1,06	1,36	1,59	1,67
May	3,29	3,66	4,24	4,56	0,76	0,80	1,19	1,54	1,71	1,80
Jun	3,26	3,45	4,21	4,65	0,68	0,71	1,20	1,64	1,88	1,98
Jul	3,23	3,37	4,05	4,55	0,35	0,49	0,98	1,51	1,87	1,92
Ago	3,23	3,58	4,06	4,51	0,04	0,32	0,88	1,44	1,74	1,83
Sep	3,90	3,90	4,20	4,61	0,25	0,49	1,08	1,55	1,78	1,88
Oct	3,79	3,87	4,18	4,47	0,75	0,83	1,17	1,46	1,74	1,89
Nov	3,88	3,99	4,32	4,57	1,07	1,12	1,30	1,57	1,78	1,95
Dic	4,09	4,14	4,40	4,63	0,97	1,15	1,36	1,59	1,84	2,04
2016 Ene	4,10	4,13	4,31	4,56	0,85	0,93	1,23	1,55	1,83	1,96
Feb	3,94	4,00	4,22	4,45	0,67	0,81	1,09	1,40	1,67	1,81
Mar	3,82	3,91	4,21	4,44	0,82	0,86	1,12	1,40	1,64	1,71
Abr	3,80	3,82	4,13	4,39	0,96	0,96	1,13	1,39	1,64	1,68
May	3,71	3,83	4,18	4,50	0,88	0,91	1,18	1,49	1,73	1,81
Jun	3,75	3,87	4,16	4,55	0,82	0,86	1,15	1,53	1,81	1,93
Jul	3,67	3,77	4,07	4,41	0,92	0,96	1,10	1,42	1,72	1,87
Ago	3,63	3,65	3,98	4,29	1,12	0,99	1,06	1,32	1,64	1,72
Sep	3,59	3,63	3,95	4,23	0,89	0,88	1,04	1,26	1,51	1,65



CUADRO 7.6 Tasas de interés del sistema financiero, por tipo de colocación (1)

(Porcentaje)

	Consumo nominal (2)					Comerciales nominal (2)					
	Menor a 180 días	181 días a 1 año	1 a 3 años	Más de 3 años	Total	Menor a 30 días	30 a 89 días	90 a 180 días	181 días a 1 año	Más de 1 año	Total
2012 Dic.	15,24	35,88	28,58	22,92	25,66	7,52	8,82	8,32	10,64	11,25	8,94
2013 Dic.	16,45	32,39	27,71	24,86	26,06	7,18	8,68	6,73	9,93	8,43	8,35
2014 Dic.	12,60	26,53	24,72	24,65	23,70	7,59	6,97	5,56	6,51	7,37	6,88
2015 Dic.	8,82	24,23	24,87	23,18	22,83	7,16	5,94	6,35	7,25	6,64	6,86
2014 Sep.	12,17	29,77	23,23	26,28	24,96	6,80	7,37	5,88	7,27	8,30	7,35
Oct.	12,13	28,82	25,32	24,44	24,14	7,05	7,51	5,66	7,13	8,12	7,31
Nov.	11,97	28,12	25,22	24,26	23,93	6,63	7,06	5,90	7,15	6,87	6,90
Dic.	12,60	26,53	24,72	24,65	23,70	7,59	6,97	5,56	6,51	7,37	6,88
2015 Ene.	13,73	27,54	24,88	24,51	24,10	7,64	6,65	5,76	6,75	8,51	7,07
Feb.	12,14	28,95	26,25	25,16	25,23	8,41	5,50	5,56	7,00	7,14	7,13
Mar.	9,77	27,08	25,00	23,26	23,30	8,17	5,49	5,77	6,93	7,58	7,15
Abr.	10,32	27,72	25,19	23,60	23,62	7,76	5,53	5,88	7,52	6,86	7,04
May.	9,73	27,62	25,42	23,46	23,78	8,13	5,32	5,42	7,58	6,34	6,88
Jun.	9,58	27,55	26,46	21,95	23,48	8,19	5,50	5,75	7,25	7,13	7,06
Jul.	9,64	26,84	25,67	21,60	22,91	8,11	5,45	5,98	6,19	7,43	6,83
Ago.	9,67	27,03	25,96	22,57	23,52	7,81	5,67	5,78	6,96	7,52	7,07
Sep.	9,67	26,77	25,58	22,51	23,23	7,45	5,49	5,87	6,17	6,20	6,34
Oct.	10,17	26,30	25,53	22,22	23,14	7,52	6,15	6,37	6,10	5,83	6,24
Nov.	9,33	24,98	25,28	22,20	22,71	7,30	5,76	6,25	7,22	6,82	6,93
Dic.	8,82	24,23	24,87	23,18	22,83	7,16	5,94	6,35	7,25	6,64	6,86
2016 Ene.	9,57	25,10	25,40	23,41	23,39	8,00	5,72	6,42	7,74	7,33	7,28
Feb.	9,99	25,77	25,92	23,75	23,87	8,43	5,97	6,75	8,02	7,85	7,75
Mar.	8,53	24,55	25,45	22,37	22,69	7,99	5,90	6,34	9,00	7,44	7,71
Abr.	11,92	24,71	25,83	23,10	23,31	7,95	5,65	6,32	8,20	7,35	7,47
May.	12,18	24,51	25,22	22,51	22,87	7,58	5,58	6,32	7,74	8,07	7,45
Jun.	12,83	25,35	25,20	22,58	23,12	8,00	5,44	6,09	8,18	6,74	7,16
Jul.	12,48	25,81	25,08	22,68	23,19	7,50	5,98	6,20	7,81	5,92	6,81
Ago.	12,50	25,49	24,82	22,03	22,78	7,75	5,41	6,27	8,53	5,72	6,75

Tasas de interés de colocaciones
(porcentajes)

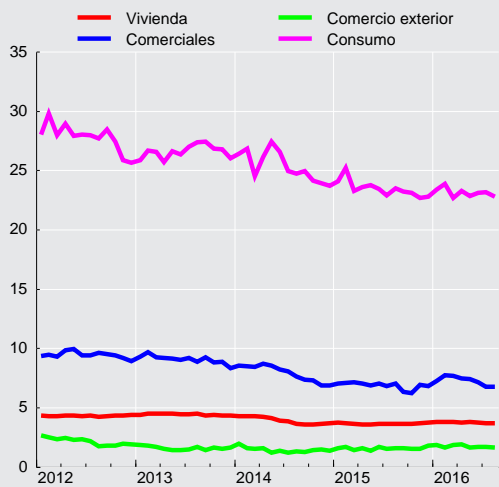

CUADRO 7.6
Tasas de interés del sistema financiero, por tipo de colocación (continuación) (1)

(Porcentaje)

	Comercio Exterior US\$						Vivienda U.F. (3)
	Menor a 30 días	30 a 89 días	90 a 180 días	181 días a 1 año	Más de 1 año	Total	Más de 3 años
2012 Dic.	2,09	1,76	1,88	2,05	2,71	1,93	4,38
2013 Dic.	2,02	1,49	1,52	1,91	4,28	1,65	4,36
2014 Dic.	1,17	1,00	1,76	1,66	2,41	1,39	3,73
2015 Dic.	2,10	1,43	1,70	2,61	2,43	1,83	3,77
2014 Sep	0,86	0,97	1,59	1,78	2,06	1,28	3,58
Oct	0,85	1,15	1,65	1,66	2,75	1,42	3,57
Nov	1,58	1,24	1,67	1,54	3,33	1,51	3,65
Dic	1,17	1,00	1,76	1,66	2,41	1,39	3,73
2015 Ene	1,13	1,38	1,77	1,84	3,50	1,60	3,75
Feb	1,06	1,52	1,91	1,81	2,83	1,68	3,73
Mar	0,85	1,28	1,76	2,06	1,99	1,46	3,67
Abr	2,04	1,20	1,74	1,92	1,58	1,62	3,60
May	1,47	0,84	1,75	1,69	2,74	1,38	3,61
Jun	1,46	1,32	1,65	2,48	2,42	1,68	3,66
Jul	1,43	1,09	1,83	1,88	2,66	1,55	3,67
Ago	1,58	1,18	1,70	2,19	0,99	1,59	3,63
Sep	1,28	1,38	1,38	2,21	4,24	1,57	3,65
Oct	1,05	1,21	1,40	2,12	3,71	1,52	3,64
Nov	1,73	1,21	1,85	1,56	2,49	1,57	3,72
Dic	2,10	1,43	1,70	2,61	2,43	1,83	3,77
2016 Ene	1,52	1,36	1,80	2,62	2,73	1,89	3,83
Feb	2,02	1,39	1,48	2,09	2,10	1,67	3,83
Mar	1,95	1,44	1,73	2,93	3,58	1,85	3,81
Abr	1,80	1,48	2,02	2,18	2,27	1,92	3,79
May	1,44	1,39	1,58	2,07	3,81	1,63	3,79
Jun	1,30	1,26	1,52	3,21	3,04	1,70	3,76
Jul	1,55	1,03	1,80	2,85	2,86	1,70	3,73
Ago	1,45	1,05	1,93	2,68	4,12	1,66	3,72



CUADRO 7.7 Tasas de interés del sistema financiero, por tipo de producto. (1)

(Porcentajes)

	Consumo nominal (2)				Comercial nominal (2)			Comercio Exterior US\$		
	Tarjeta de crédito	Créditos en cuotas	Sobregiros	Total	Créditos en cuotas	Sobregiros	Total	Exportación	Importación	Total
2014 Dic.	23,96	15,01	30,35	23,70	5,27	7,97	6,88	1,23	1,71	1,39
2015 Dic.	23,78	14,97	28,35	22,83	5,91	7,37	6,86	1,59	2,33	1,83
2014 Sep.	27,06	14,39	32,10	24,96	5,26	8,83	7,35	1,05	1,62	1,28
Oct.	26,08	14,48	31,38	24,14	5,32	8,87	7,31	1,22	1,73	1,42
Nov.	25,50	14,76	31,16	23,93	5,22	8,20	6,90	1,40	1,67	1,51
Dic.	23,96	15,01	30,35	23,70	5,27	7,97	6,88	1,23	1,71	1,39
2015 Ene.	24,77	15,33	30,47	24,10	5,28	8,32	7,07	1,52	1,70	1,60
Feb.	26,28	15,40	31,15	25,23	5,52	7,80	7,13	1,66	1,74	1,68
Mar.	24,72	13,73	30,79	23,30	5,45	8,17	7,15	1,22	1,81	1,46
Abr.	24,95	14,20	30,56	23,62	5,57	7,89	7,04	1,55	1,66	1,62
May.	25,44	14,09	30,35	23,78	5,28	8,08	6,88	1,24	1,77	1,38
Jun.	25,01	13,97	30,11	23,48	5,71	8,08	7,06	1,60	1,79	1,68
Jul.	24,30	14,25	29,40	22,91	5,53	7,56	6,83	1,46	1,69	1,55
Ago.	25,74	13,96	29,11	23,52	5,70	7,82	7,07	1,52	1,70	1,59
Sep.	25,41	13,93	29,06	23,23	5,52	6,78	6,34	1,20	2,09	1,57
Oct.	24,94	14,30	28,61	23,14	5,76	6,28	6,24	1,27	2,02	1,52
Nov.	23,96	14,68	28,60	22,71	5,61	7,61	6,93	1,38	2,01	1,57
Dic.	23,78	14,97	28,35	22,83	5,91	7,37	6,86	1,59	2,33	1,83
2016 Ene.	24,45	15,45	28,29	23,39	6,13	7,74	7,28	1,56	2,44	1,89
Feb.	25,13	15,35	28,75	23,87	6,36	8,13	7,75	1,43	2,19	1,67
Mar.	24,30	14,01	28,93	22,69	6,10	8,50	7,71	1,60	2,37	1,85
Abr.	25,08	14,24	28,81	23,31	5,92	8,39	7,47	1,75	2,21	1,92
May.	24,52	14,25	28,44	22,87	5,77	8,66	7,45	1,38	2,30	1,63
Jun.	24,98	14,22	28,57	23,12	5,78	7,93	7,16	1,46	2,37	1,70
Jul.	24,92	14,58	28,57	23,19	5,68	7,17	6,81	1,42	2,20	1,70
Ago.	24,44	14,38	28,51	22,78	5,79	6,96	6,75	1,28	2,48	1,66

VIII. TIPOS DE CAMBIO



CUADRO 8.1
Índices de tipo de cambio y de precios externos, distintas medidas (7)

	Dólar observado (8)	TCM (1) (8) (2 de enero 1998=100)		TCM-5 (2) (8) (2 de enero 1998=100)		TCR (3) (Promedio 1986=100)		TCR-5 (4) (Promedio 1986=100)		IPE (5) (Promedio 1986=100)		IPE-5 (6) (Promedio 1986=100)	
		Valor	% Var. en 12 meses	Valor	% Var. en 12 meses	Valor	% Var. en 12 meses	Valor	% Var. en 12 meses	Valor	% Var. en 12 meses	Valor	% Var. en 12 meses
2012 Dic.	486,5	97,5	-2,3	127,5	-2,0	89,8	-2,4	74,4	-3,8	258,7	-0,2	214,5	-1,6
2013 Dic.	495,3	97,3	-0,2	127,2	-0,2	90,0	0,3	73,5	-1,2	259,4	0,3	211,7	-1,3
2014 Dic.	570,4	108,0	11,0	144,3	13,6	98,1	9,1	80,3	9,4	257,0	-0,9	210,2	-0,7
2015 Dic.	654,1	112,1	3,8	151,4	4,9	97,2	-0,9	77,3	-3,7	231,8	-9,8	184,1	-12,4
2014 Oct.	590,0	109,8	11,6	146,2	12,8	97,9	7,7	79,4	6,9	252,8	-3,2	204,9	-3,9
Nov.	592,5	108,9	7,6	144,5	8,2	96,8	4,1	77,8	2,5	248,8	-3,7	200,0	-5,2
Dic.	612,9	111,0	8,0	148,2	8,8	98,6	4,6	79,0	2,4	244,1	-5,6	195,6	-7,6
2015 Ene.	620,9	111,1	7,5	146,9	6,8	98,0	2,8	77,0	-1,5	239,7	-7,2	188,3	-11,1
Feb.	623,6	110,2	3,9	146,0	2,6	97,1	-1,0	76,3	-5,6	237,5	-8,2	186,5	-12,5
Mar.	628,5	109,0	1,0	144,4	-0,7	95,7	-3,6	75,2	-8,3	233,6	-10,0	183,6	-14,4
Abr.	614,7	107,1	0,7	141,3	-1,2	93,5	-4,2	73,2	-9,4	234,7	-10,1	183,6	-14,9
May.	607,6	106,3	-0,4	141,4	-1,2	93,0	-4,7	73,6	-8,6	236,6	-9,5	187,3	-13,2
Jun.	630,0	109,6	3,4	146,2	3,0	95,7	-1,3	76,1	-4,9	236,0	-9,5	187,6	-12,8
Jul.	650,1	111,8	4,3	149,8	4,5	97,4	-0,5	77,3	-3,9	233,6	-10,7	185,6	-13,7
Ago.	688,1	116,2	5,2	158,9	7,9	100,4	-0,1	80,8	-1,8	229,2	-11,8	184,5	-13,2
Sep.	691,7	115,8	3,5	160,6	8,2	99,3	-1,7	80,5	-2,0	226,7	-11,7	183,7	-11,9
Oct.	685,3	115,3	5,0	159,2	8,9	98,4	0,5	79,0	-0,4	227,5	-10,0	182,8	-10,8
Nov.	704,0	117,2	7,6	160,6	11,1	99,9	3,3	79,3	1,9	225,0	-9,6	178,5	-10,7
Dic.	704,2	115,5	4,1	161,1	8,7	98,5	-0,1	78,9	-0,1	221,7	-9,2	177,6	-9,2
2016 Ene.	721,9	116,0	4,4	165,1	12,4	98,6	0,6	79,9	3,8	217,6	-9,2	176,4	-6,3
Feb.	704,1	113,5	3,0	162,9	11,6	96,7	-0,5	78,2	2,5	219,3	-7,6	177,4	-4,8
Mar.	682,1	111,5	2,2	158,6	9,8	94,7	-1,0	76,1	1,1	222,8	-4,6	178,9	-2,5
Abr.	669,9	111,1	3,8	157,7	11,6	94,6	1,2	75,6	3,3	227,3	-3,2	181,6	-1,1
May.	681,9	112,7	6,0	160,6	13,6	96,3	3,6	77,4	5,2	227,7	-3,8	183,0	-2,3
Jun.	681,1	112,5	2,7	160,6	9,8	96,4	0,8	77,7	2,2	229,1	-2,9	184,8	-1,5
Jul.	657,6	108,2	-3,3	153,9	2,7	92,6	-4,9	74,4	-3,9	228,5	-2,2	183,4	-1,2
Ago.	658,9	109,2	-6,1	155,5	-2,2	93,4	-6,9	74,9	-7,3	230,0	0,4	184,4	-0,0
Sep.	672,1	111,0	-4,2	158,4	-1,4								

Índices de tipo de cambio (índices)

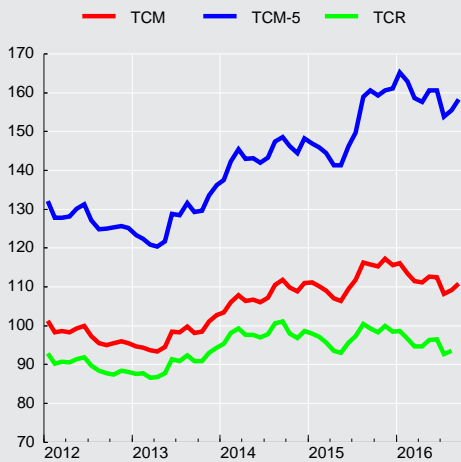

Tipo de cambio observado

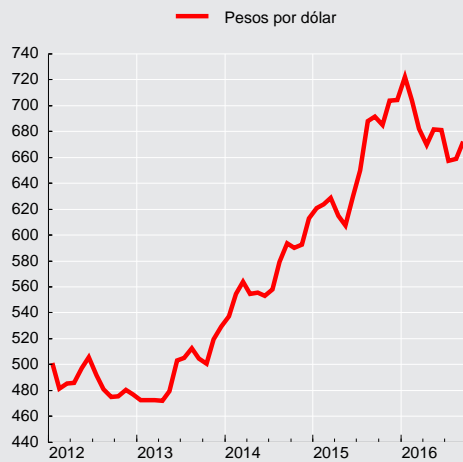

**CUADRO 8.2****Tipo de cambio nominal, peso-distintas monedas extranjeras, promedios mensuales (1)**

(Pesos por unidad de moneda extranjera)

Moneda	2015 Sep	Oct	Nov	Dic	2016 Ene	Feb	Mar	Abr	May	Jun	Jul	Ago
Baht tailandés	19,22	19,19	19,68	19,57	19,97	19,78	19,36	19,10	19,27	19,30	18,76	18,97
Bolívar fuerte(3)	110,07	109,05	112,03	112,06	114,88	112,04	84,88	67,16	68,36	68,28	65,92	66,05
Boliviano (Bolivia)	100,91	99,93	102,70	102,70	105,28	102,76	99,43	97,66	99,40	99,28	95,86	96,05
Colón de Costa Rica(5)	1,29	1,29	1,33	1,34	1,36	1,32	1,28	1,25	1,28	1,26	1,20	1,20
Corona checa	28,68	28,40	27,98	28,34	29,03	28,91	28,02	28,12	28,55	28,34	26,89	27,33
Corona danesa	104,11	103,16	101,39	102,63	105,09	104,68	101,60	102,08	103,71	103,06	97,72	99,24
Corona eslovaca	25,78	25,55	25,11	25,42	26,03	25,93	25,15	25,22	25,61	25,44	24,13	24,51
Corona noruega	83,56	82,83	81,60	81,16	81,81	81,76	80,30	81,51	82,94	82,21	77,67	79,28
Corona sueca	82,58	82,30	81,15	82,75	84,51	83,04	81,57	82,51	83,06	82,27	76,80	77,79
Dirham (Emiratos Árabes Unidos)	188,34	186,59	191,67	191,74	196,56	191,70	185,71	182,40	185,66	185,44	179,04	179,40
Dólar australiano	487,82	492,88	502,82	510,07	506,19	502,15	510,08	513,48	499,34	504,08	494,57	502,46
Dólar canadiense	521,55	523,74	530,69	514,60	507,95	509,55	514,83	521,74	527,41	528,64	504,50	506,98
Dólar fiji(5)	317,03	320,70	327,25	327,16	336,29	327,97	324,63	323,13	323,38	324,41	314,93	319,68
Dólar hongkonés	89,25	88,43	90,83	90,86	92,79	90,45	87,88	86,38	87,83	87,74	84,77	84,95
Dólar neozelandés	437,93	457,16	462,17	474,16	472,47	466,67	459,02	461,16	464,01	478,67	468,81	476,23
Dólar de singapur	488,67	488,93	497,99	500,36	504,01	500,92	496,10	496,28	498,05	503,22	486,65	489,24
Dólar taiwanés	21,19	21,09	21,60	21,49	21,59	21,18	20,84	20,73	20,97	21,05	20,47	20,87
Dólar estadounidense	691,73	685,31	704,00	704,24	721,95	704,08	682,07	669,93	681,87	681,07	657,57	658,89
Euro	776,76	769,61	756,33	765,70	784,13	781,19	757,59	759,72	771,43	766,47	726,94	738,38
Forint (Hungria)	2,48	2,47	2,42	2,44	2,49	2,52	2,44	2,44	2,45	2,45	2,31	2,38
Franco Pacific Island(5)	6,51	6,45	6,36	6,44	6,57	6,55	6,35	6,37	6,48	6,45	6,10	6,21
Franco suizo	711,36	707,65	698,34	706,75	717,45	709,26	693,88	695,26	697,87	702,62	669,24	678,84
Guaraní (Paraguay)	0,13	0,12	0,13	0,12	0,12	0,12	0,12	0,12	0,12	0,12	0,12	0,12
Libra esterlina	1.060,65	1.050,33	1.070,72	1.056,50	1.040,82	1.007,69	970,68	958,24	990,77	974,58	863,98	864,15
Nueva lira turca	229,86	234,01	244,77	241,09	239,85	239,25	236,08	236,34	232,31	233,91	222,20	222,39
Nuevo sol(Perú)	214,68	211,23	211,15	208,36	210,14	200,93	200,16	202,98	204,77	205,42	199,10	197,63
Peso argentino	73,95	72,29	73,19	64,96	53,14	47,98	45,67	46,46	48,27	48,53	44,18	44,41
Peso colombiano	0,23	0,23	0,23	0,22	0,22	0,21	0,22	0,22	0,23	0,23	0,22	0,22
Peso mexicano	41,05	41,30	42,35	41,35	40,06	38,16	38,62	38,31	37,68	36,59	35,42	35,62
Peso uruguayo	24,08	23,43	23,90	23,72	23,55	22,31	21,24	21,27	21,73	22,17	21,88	22,84
Rand (Sudáfrica)	50,71	50,76	49,85	47,17	44,21	44,65	44,27	45,83	44,64	45,24	45,58	47,87
Real (Brasil)	178,25	176,50	186,26	181,84	178,23	177,40	183,57	188,05	192,94	198,11	200,77	205,15
Ringgit (Malasia) (4)	160,87	160,80	163,19	164,71	166,10	168,62	167,15	171,87	169,13	166,88	163,78	163,69
Rubio (Rusia)(5)	10,38	10,84	10,85	10,12	9,39	9,12	9,69	10,07	10,36	10,47	10,23	10,14
Rupia (India)	10,44	10,53	10,65	10,58	10,73	10,33	10,17	10,08	10,19	10,13	9,78	9,85
Rupia (Indonesia) (6)	0,05	0,05	0,05	0,05	0,05	0,05	0,05	0,05	0,05	0,05	0,05	0,05
Won coreano	0,58	0,60	0,61	0,60	0,60	0,58	0,57	0,58	0,58	0,58	0,57	0,59
Yen (Japón)	5,76	5,71	5,75	5,79	6,11	6,13	6,04	6,10	6,27	6,43	6,32	6,51
Yuan Renminbi (China) (7)	107,75	107,70	110,06	108,17	109,14	107,47	104,83	103,32	104,22	103,28	98,31	99,00
Zloty (Polonia)	184,15	181,10	177,95	178,40	178,16	177,57	176,46	176,41	175,13	174,57	165,42	171,63
DEG (2)	972,28	963,90	973,40	975,36	997,91	981,24	950,58	943,53	962,53	959,40	914,51	922,06

Fuentes: Bloomberg y Reuters.



CUADRO 8.3
Paridades de monedas extranjeras, promedios mensuales (1)
 (Moneda extranjera por dólar)

Moneda	2015 Sep	Oct	Nov	Dic	2016 Ene	Feb	Mar	Abr	May	Jun	Jul	Ago
Baht tailandés	35,9915	35,7077	35,7739	35,9890	36,1456	35,5969	35,2262	35,0720	35,3879	35,2813	35,0580	34,7245
Bolivar fuerte(3)	6,2842	6,2846	6,2842	6,2842	6,2842	6,2842	8,4651	9,9750	9,9750	9,9750	9,9750	9,9750
Boliviano (Bolivia)	6,8550	6,8579	6,8548	6,8570	6,8573	6,8517	6,8600	6,8600	6,8600	6,8600	6,8600	6,8600
Colón de Costa Rica(5)	533,9824	533,1967	530,5138	527,4880	532,5215	534,1576	533,7373	535,4024	533,4514	541,8324	546,2338	548,7677
Corona checa	24,1175	24,1301	25,1594	24,8515	24,8735	24,3630	24,3460	23,8296	23,8813	24,0358	24,4528	24,1099
Corona danesa	6,6443	6,6436	6,9437	6,8629	6,8703	6,7273	6,7140	6,5631	6,5745	6,6087	6,7293	6,6398
Corona eslovaca	26,8283	26,8273	28,0397	27,7106	27,7362	27,1556	27,1244	26,5654	26,6267	26,7705	27,2502	26,8832
Corona noruega	8,2790	8,2756	8,6280	8,6779	8,8251	8,6121	8,4949	8,2196	8,2212	8,2859	8,4673	8,3127
Corona sueca	8,3766	8,3287	8,6748	8,5110	8,5422	8,4795	8,3634	8,1191	8,2094	8,2800	8,5631	8,4711
Dirham (Emiratos Árabes Unidos)	3,6728	3,6729	3,6729	3,6729	3,6729	3,6729	3,6729	3,6729	3,6728	3,6728	3,6728	3,6728
Dólar australiano	1,4180	1,3905	1,4003	1,3808	1,4264	1,4021	1,3375	1,3047	1,3656	1,3512	1,3296	1,3113
Dólar canadiense	1,3263	1,3085	1,3265	1,3689	1,4214	1,3818	1,3249	1,2842	1,2929	1,2884	1,3035	1,2997
Dólar fiji(5)	2,1824	2,1371	2,1517	2,1526	2,1470	2,1468	2,1010	2,0733	2,1085	2,0994	2,0880	2,0611
Dólar hongkonés	7,7501	7,7500	7,7506	7,7509	7,7805	7,7839	7,7613	7,7557	7,7637	7,7627	7,7568	7,7560
Dólar neozelandés	1,5796	1,4996	1,5233	1,4854	1,5283	1,5088	1,4861	1,4527	1,4695	1,4231	1,4030	1,3837
Dólar de singapur	1,4155	1,4017	1,4137	1,4075	1,4324	1,4056	1,3749	1,3499	1,3690	1,3534	1,3512	1,3467
Dólar taiwanés	32,6447	32,4956	32,5981	32,7758	33,4304	33,2417	32,7259	32,3210	32,5144	32,3468	32,1189	31,5663
Euro	0,8905	0,8906	0,9308	0,9199	0,9207	0,9015	0,9004	0,8819	0,8839	0,8886	0,9046	0,8924
Forint (Hungría)	278,8929	277,0705	290,4771	289,0555	289,4455	279,6224	279,8700	274,5614	277,9555	278,5286	284,4052	276,7986
Franco Pacific Island(5)	106,1940	106,2389	110,6681	109,3820	109,8679	107,5690	107,4418	105,2037	105,2641	105,6573	107,7102	106,1060
Franco suizo	0,9724	0,9685	1,0081	0,9966	1,0064	0,9929	0,9830	0,9637	0,9771	0,9694	0,9826	0,9707
Guaraní (Paraguay)	5.496,6524	5.647,8095	5.631,6190	5.790,1350	5.895,5850	5.787,5048	5.691,3682	5.565,2619	5.599,8500	5.638,5619	5.556,2286	5.513,6955
Libra esterlina	0,6522	0,6525	0,6575	0,6666	0,6937	0,6989	0,7027	0,6992	0,6883	0,6994	0,7611	0,7626
Nueva lira turca	3,0098	2,9291	2,8765	2,9213	3,0101	2,9430	2,8892	2,8346	2,9354	2,9116	2,9613	2,9631
Nuevo sol peruano	3,2220	3,2445	3,3341	3,3800	3,4356	3,5044	3,4082	3,3008	3,3298	3,3155	3,3030	3,3339
Peso argentino	9,3540	9,4803	9,6188	11,0746	13,5914	14,6938	14,9484	14,4210	14,1294	14,0475	14,8868	14,8374
Peso colombiano	3.079,0062	2.934,5176	2.997,8152	3.248,7880	3.288,2135	3.356,6714	3.134,2282	2.994,8957	2.991,1864	2.986,9752	2.962,9914	2.961,4591
Peso mexicano	16,8528	16,5947	16,6242	17,0355	18,0315	18,4539	17,6632	17,4869	18,0971	18,6151	18,5681	18,4996
Peso uruguayo	28,7210	29,2579	29,4490	29,6905	30,6618	31,5610	32,1159	31,4981	31,3866	30,7238	30,0545	28,8525
Rand (Sudáfrica)	13,6423	13,5045	14,1226	14,9412	16,3363	15,7714	15,4107	14,6211	15,2824	15,0576	14,4270	13,7709
Real (Brasil)	3,8844	3,8832	3,7804	3,8746	4,0511	3,9694	3,7181	3,5630	3,5344	3,4394	3,2754	3,2120
Ringgit (Malasia) (4)	4,3005	4,2630	4,3147	4,2760	4,3470	4,1759	4,0811	3,8979	4,0316	4,0812	4,0153	4,0251
Rubio (Rusia)(5)	66,6891	63,2338	64,8990	69,6618	76,9663	77,2234	70,4174	66,5701	65,8345	65,0588	64,2894	64,9779
Rupia (India)	66,2760	65,0936	66,0976	66,5744	67,3110	68,1896	67,0431	66,4656	66,8840	67,2429	67,2202	66,9218
Rupia (Indonesia) (6)	14.382,5714	13.830,5238	13.663,2857	13.852,2500	13.883,9000	13.520,3333	13.189,5000	13.170,4286	13.392,0000	13.352,4762	13.121,2381	13.150,1364
Won coreano	1.186,9567	1.146,7567	1.152,2433	1.172,0285	1.202,1505	1.215,8376	1.189,0400	1.146,5067	1.171,2650	1.169,2476	1.142,9814	1.111,4268
Yen (Japón)	120,1652	120,0548	122,5148	121,7325	118,1690	115,0143	112,9664	109,8419	108,7714	105,8786	104,1676	101,1936
Yuan Renminbi (China) (7)	6,4199	6,3633	6,3961	6,5110	6,6150	6,5517	6,5062	6,4842	6,5423	6,5948	6,6886	6,6554
Zloty (Polonia)	3,7563	3,7847	3,9562	3,9480	4,0531	3,9656	3,8663	3,7986	3,8934	3,9021	3,9752	3,8393
DEG (2)	0,7114	0,7110	0,7232	0,7221	0,7235	0,7176	0,7175	0,7100	0,7084	0,7099	0,7190	0,7146

Fuentes: Bloomberg y Reuters.

IX. ESTADÍSTICAS MONETARIAS Y FINANCIERAS*

*Para consultas sobre esta información dirigirse a: dineroybanca@bcentral.cl

Agregados Monetarios



CUADRO 9.1.1 Base monetaria y agregados monetarios privados (1)(2)(3)

(Promedios en miles de millones de pesos)

	Base monetaria (4)	Circulante (5)	D1	Dv + Ahv	M1 (6)	Dp	Ahp	Cuotas de FM en instr. de hasta 1 año	Captaciones de CAC	Inversión de FM en M2	Inversión de CAC en M2	M2 (7)
2012 Dic.	7.660	4.199	10.635	4.765	19.598	48.631	3.190	10.935	524	10.836	26	72.016
2013 Dic.	8.297	4.693	12.019	5.400	22.112	56.209	3.346	12.514	534	11.940	42	82.733
2014 Dic.	8.715	5.161	13.659	6.671	25.491	59.987	3.637	12.663	600	11.863	48	90.466
2015 Dic.	9.702	5.679	15.085	7.446	28.210	65.890	4.071	13.029	663	12.518	42	99.303
2014 Oct.	8.046	4.801	11.948	6.072	22.821	58.071	3.599	11.948	592	11.080	48	85.904
Nov.	8.347	4.879	12.854	6.229	23.962	59.070	3.628	12.673	597	11.731	48	88.150
Dic.	8.715	5.161	13.659	6.671	25.491	59.987	3.637	12.663	600	11.863	48	90.466
2015 Ene.	8.826	5.143	13.640	6.632	25.415	60.427	3.651	13.477	614	12.578	47	90.959
Feb.	9.073	5.189	13.385	6.763	25.336	59.787	3.670	13.464	633	12.542	47	90.300
Mar.	8.879	5.184	13.468	6.434	25.086	59.607	3.706	11.904	642	11.374	60	89.510
Abr.	8.865	5.204	13.563	6.711	25.477	60.259	3.748	11.921	640	11.499	73	90.473
May.	9.360	5.335	13.851	6.771	25.957	60.308	3.807	12.194	635	11.803	66	91.032
Jun.	9.207	5.380	14.053	7.032	26.465	61.457	3.875	10.894	630	10.658	54	92.609
Jul.	9.221	5.331	14.023	6.949	26.303	62.240	3.912	12.324	629	11.872	51	93.486
Ago.	9.274	5.310	13.948	6.949	26.207	63.741	3.952	12.435	639	11.975	48	94.952
Sep.	9.309	5.433	14.037	7.009	26.479	63.980	3.995	11.276	650	11.006	47	95.328
Oct.	9.313	5.407	13.853	6.967	26.227	64.678	4.046	12.895	655	12.578	47	95.877
Nov.	9.404	5.444	14.254	6.974	26.673	65.494	4.203	13.128	660	12.711	45	97.401
Dic.	9.702	5.679	15.085	7.446	28.210	65.890	4.071	13.029	663	12.518	42	99.303
2016 Ene.	9.838	5.658	15.806	7.355	28.819	66.515	4.081	13.050	666	12.535	41	100.555
Feb.	9.882	5.701	15.346	7.289	28.336	66.770	4.105	12.150	670	11.567	42	100.423
Mar.	9.965	5.684	15.002	6.845	27.532	67.785	4.144	12.247	686	11.626	41	100.728
Abr.	9.801	5.657	14.995	6.940	27.592	67.253	4.187	13.605	705	12.757	41	100.544
May.	9.947	5.714	14.877	6.997	27.588	67.501	4.242	13.940	708	13.118	41	100.820
Jun.	9.881	5.756	14.834	7.198	27.788	67.783	4.300	12.818	719	12.284	43	101.081
Jul.	9.809	5.751	14.901	7.087	27.739	68.778	4.329	12.862	718	12.199	41	102.186
Ago.	9.868	5.709	14.699	7.013	27.421	68.610	4.356	11.673	729	11.129	39	101.620
Sep.	9.899	5.875	14.752	7.403	28.029	69.237	4.375					

CUADRO 9.1.1 Base monetaria y agregados monetarios privados (continuación) (1)(2)(3)

(Promedios en miles de millones de pesos)

		Depósitos en moneda extranjera	Documentos del Banco Central	Bonos de Tesorería	Letras de crédito	Efectos de comercio	Bonos de empresas	Cuotas del resto de FM	Cuotas de ahorro vo- luntario AFP	Inversión de FM en M3	Inversión de AFP en M3	M3 (8)
2012	Dic.	8.069	9.420	10.454	1.491	209	16.611	7.218	736	3.745	307	122.172
2013	Dic.	9.629	10.362	13.168	994	176	17.974	8.280	796	4.639	329	139.144
2014	Dic.	12.684	9.485	15.402	1.136	197	18.594	12.995	990	6.954	390	154.604
2015	Dic.	14.524	9.013	20.421	834	147	18.755	14.387	1.128	5.632	455	172.426
2014	Oct	12.176	10.893	14.768	962	139	18.576	13.030	955	7.295	380	149.729
	Nov	12.254	10.275	14.985	880	144	18.583	12.798	968	7.057	381	151.599
	Dic	12.684	9.485	15.402	1.136	197	18.594	12.995	990	6.954	390	154.604
2015	Ene	13.131	9.590	15.374	1.084	227	18.486	13.028	1.005	6.893	403	155.588
	Feb	13.339	10.185	15.740	941	205	18.399	13.647	1.031	7.097	408	156.281
	Mar	13.056	9.967	15.803	913	206	18.278	14.539	1.053	7.311	410	155.605
	Abr	12.963	9.746	15.891	715	201	18.330	14.775	1.072	7.230	412	156.525
	May	13.209	10.274	16.652	670	192	18.536	14.600	1.087	6.885	417	158.951
	Jun	13.138	9.619	17.490	626	188	18.518	14.818	1.093	6.680	418	161.001
	Jul	13.487	9.710	18.423	836	188	18.595	15.397	1.125	6.885	424	163.938
	Ago	14.081	10.151	18.792	615	192	18.803	16.063	1.120	7.206	440	167.124
	Sep	14.047	9.950	19.440	691	189	18.817	15.996	1.109	7.180	448	167.938
	Oct	14.184	10.205	19.827	1.012	172	18.859	15.625	1.115	6.856	451	169.570
	Nov	14.498	9.999	20.349	920	160	18.856	15.205	1.133	6.330	455	171.737
	Dic	14.524	9.013	20.421	834	147	18.755	14.387	1.128	5.632	455	172.426
2016	Ene	14.342	8.950	20.136	765	115	18.789	13.893	1.104	5.315	455	172.878
	Feb	14.398	9.670	20.329	1.010	97	18.863	13.973	1.081	5.593	459	173.792
	Mar	14.442	9.195	20.382	747	109	18.928	14.274	1.096	5.908	460	173.531
	Abr	14.474	9.375	20.395	343	133	18.952	14.497	1.109	6.196	457	173.167
	May	14.918	10.119	21.592	342	163	18.978	14.865	1.121	6.434	460	176.023
	Jun	15.263	9.877	22.661	213	184	18.953	15.216	1.119	6.545	455	177.568
	Jul	15.335	10.806	23.847	212	184	19.032	15.535	1.133	6.817	462	180.992
	Ago	14.704	10.694	25.209	448	188	19.245	16.077	1.146	7.085	479	181.770
	Sep	14.295	10.422	25.804	440							

**Agregados monetarios
(variación anual)**

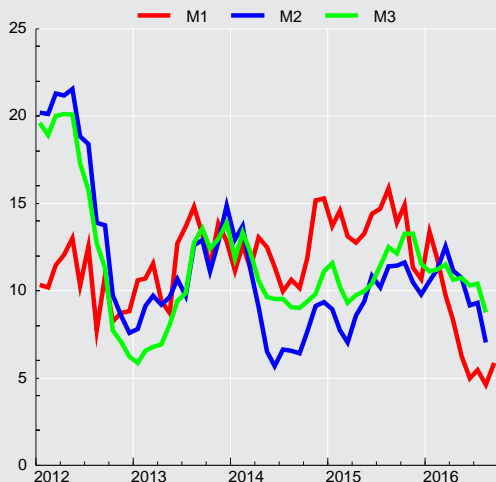



CUADRO 9.1.2 Agregados monetarios privados desestacionalizados (1)(2)(3)

(Promedios en miles de millones de pesos de 1996)

	Circulante (4)				M1 (5)			
	Original		Desestacionalizado		Original		Desestacionalizado	
	Serie	Variac. porcent. en 12 meses	Serie	Variac. porcent. en el mes	Serie	Variac. porcent. en 12 meses	Serie	Variac. porcent. en el mes
2012 Dic.	2.392,4	12,0	2.315,4	1,1	11.166,2	7,1	10.883,6	1,3
2013 Dic.	2.597,8	12,4	2.525,4	-0,8	12.239,2	10,3	11.960,9	0,4
2014 Dic.	2.734,0	5,3	2.655,2	1,4	13.504,4	7,2	13.073,6	0,7
2015 Dic.	2.879,5	6,5	2.804,0	-0,2	14.303,2	8,9	13.875,2	-0,3
2014 Sep	2.602,8	1,8	2.591,1	0,1	12.390,6	4,9	12.511,3	0,7
Oct	2.533,5	0,8	2.596,8	0,2	12.041,4	5,6	12.500,3	-0,1
Nov	2.574,5	3,0	2.618,6	0,8	12.643,6	9,1	12.981,0	3,8
Dic	2.734,0	5,2	2.655,2	1,4	13.504,4	10,3	13.073,6	0,7
2015 Ene	2.721,8	3,9	2.671,9	0,6	13.450,7	8,9	12.957,1	-0,9
Feb	2.735,1	5,3	2.694,5	0,8	13.355,8	9,9	13.195,3	1,8
Mar	2.716,4	6,2	2.715,0	0,8	13.144,8	8,7	13.204,6	0,1
Abr	2.710,4	5,8	2.719,5	0,2	13.270,4	8,3	13.239,4	0,3
May	2.773,1	7,6	2.758,1	1,4	13.493,1	9,0	13.302,0	0,5
Jun	2.782,9	7,6	2.771,4	0,5	13.688,6	9,6	13.530,1	1,7
Jul	2.746,4	6,9	2.764,7	-0,2	13.550,8	9,7	13.604,5	0,5
Ago	2.716,5	7,4	2.780,1	0,6	13.407,5	10,3	13.750,0	1,1
Sep	2.765,5	6,3	2.762,1	-0,6	13.479,3	8,8	13.657,1	-0,7
Oct	2.741,2	8,2	2.800,0	1,4	13.297,6	10,4	13.784,2	0,9
Nov	2.760,4	7,2	2.811,0	0,4	13.523,7	7,0	13.916,8	1,0
Dic	2.879,5	5,3	2.804,0	-0,2	14.303,2	5,9	13.875,2	-0,3
2016 Ene	2.854,4	4,9	2.805,1	0,0	14.539,1	8,1	13.970,8	0,7
Feb	2.867,8	4,9	2.822,5	0,6	14.252,8	6,7	13.940,3	-0,2
Mar	2.847,8	4,8	2.834,4	0,4	13.793,3	4,9	13.792,9	-1,1
Abr	2.825,6	4,3	2.843,4	0,3	13.781,9	3,9	13.803,7	0,1
May	2.848,5	2,7	2.838,9	-0,2	13.752,5	1,9	13.803,7	0,0
Jun	2.856,8	2,7	2.846,9	0,3	13.914,7	1,7	13.762,0	-0,3
Jul	2.849,5	3,8	2.866,7	0,7	13.745,3	1,4	13.828,5	0,5
Ago	2.828,7	4,1	2.900,6	1,2	13.587,4	1,3	13.919,1	0,7

CUADRO 9.1.2 Agregados monetarios privados desestacionalizados (continuación) (1)(2)(3)

(Promedios en miles de millones de pesos de 1996)

	M2 (6)				M3 (7)			
	Original		Desestacionalizado		Original		Desestacionalizado	
	Serie	Variac. porcent. en 12 meses	Serie	Variac. porcent. en el mes	Serie	Variac. porcent. en 12 meses	Serie	Variac. porcent. en el mes
2012	41.031	12,9	40.872	-0,3	69.608	11,4	69.712	-0,2
2013	45.794	9,1	45.518	0,6	77.018	8,2	76.928	-0,3
2014	47.926	4,0	47.493	1,7	81.905	5,6	81.628	1,8
2015	50.349	5,2	50.008	0,7	87.425	6,7	87.295	-0,0
2014 Sep	45.597	1,3	46.007	0,4	79.813	3,8	79.778	0,5
Oct	45.328	1,6	46.011	0,0	79.005	3,2	79.593	-0,2
Nov	46.513	3,4	46.720	1,5	79.993	4,1	80.172	0,7
Dic	47.926	4,7	47.493	1,7	81.905	6,3	81.628	1,8
2015 Ene	48.140	4,4	47.397	-0,2	82.344	6,9	81.755	0,2
Feb	47.600	3,3	47.290	-0,2	82.382	5,7	82.217	0,6
Mar	46.903	2,9	46.961	-0,7	81.536	5,0	82.047	-0,2
Abr	47.125	4,4	47.266	0,6	81.529	5,5	82.213	0,2
May	47.321	5,2	47.237	-0,1	82.627	5,8	82.662	0,5
Jun	47.901	6,2	47.772	1,1	83.277	5,8	83.135	0,6
Jul	48.162	5,3	48.103	0,7	84.458	6,6	84.130	1,2
Ago	48.577	6,1	48.756	1,4	85.501	7,1	85.142	1,2
Sep	48.527	6,4	48.960	0,4	85.490	7,1	85.362	0,3
Oct	48.612	7,2	49.283	0,7	85.976	8,8	86.399	1,2
Nov	49.385	6,2	49.665	0,8	87.075	8,9	87.299	1,0
Dic	50.349	5,1	50.008	0,7	87.425	6,7	87.295	-0,0
2016 Ene	50.730	5,4	49.903	-0,2	87.218	5,9	86.678	-0,7
Feb	50.512	6,1	50.324	0,8	87.417	6,1	87.499	0,9
Mar	50.464	7,6	50.514	0,4	86.938	6,6	87.552	0,1
Abr	50.221	6,6	50.260	-0,5	86.496	6,1	87.068	-0,6
May	50.259	6,2	50.795	1,1	87.747	6,2	88.568	1,7
Jun	51.070	6,6	50.968	0,3	88.891	6,7	88.837	0,3
Jul	50.635	5,1	50.642	-0,6	89.685	6,2	89.447	0,7
Ago	50.355	3,7	50.514	-0,3	90.070	5,3	89.539	0,1

Depósitos y Colocaciones



CUADRO 9.2.1 Colocaciones por tipo de deudor, balances individuales (1)(2)

(Saldos en miles de millones de pesos)

	Comerciales (3)(4)	Consumo (3)(4)	Vivienda (4)	Crédito comercio exterior	Total
2012 Dic.	59.124	12.333	24.294	8.052	103.803
2013 Dic.	64.939	13.615	27.049	8.668	114.271
2014 Dic.	70.256	14.761	31.579	8.820	125.415
2015 Dic.	76.629	15.792	36.338	9.626	138.385
2014 Sep.	67.730	14.426	30.173	9.045	121.375
Oct.	68.034	14.542	30.652	8.692	121.920
Nov.	69.825	14.691	31.194	9.049	124.759
Dic.	70.256	14.761	31.579	8.820	125.415
2015 Ene.	70.468	14.829	31.737	9.524	126.557
Feb.	70.127	14.883	31.939	9.126	126.076
Mar.	70.094	14.985	32.328	9.153	126.559
Abr.	70.181	15.086	32.816	9.142	127.224
May.	71.322	14.931	33.277	9.444	128.974
Jun.	71.563	14.970	33.660	9.460	129.652
Jul.	72.406	15.120	34.057	9.870	131.453
Ago.	72.956	15.213	34.450	10.140	132.760
Sep.	74.375	15.319	34.969	9.951	134.614
Oct.	74.857	15.455	35.454	9.724	135.489
Nov.	75.882	15.620	35.930	9.839	137.271
Dic.	76.629	15.792	36.338	9.626	138.385
2016 Ene.	76.909	15.891	36.584	9.724	139.108
Feb.	76.958	15.978	36.897	9.760	139.593
Mar.	76.499	16.125	37.249	9.538	139.412
Abr.	76.907	16.249	37.550	9.446	140.152
May.	77.802	16.285	37.851	10.031	141.969
Jun.	77.961	16.356	38.123	9.538	141.978
Jul.	78.720	16.462	38.389	9.649	143.219
Ago.	79.177	16.592	38.673	9.917	144.358

Fuente: Superintendencia de Bancos e Instituciones Financieras (SBIF) y Banco Central de Chile.

Colocaciones por tipo de deudor
(variación anual, porcentaje)

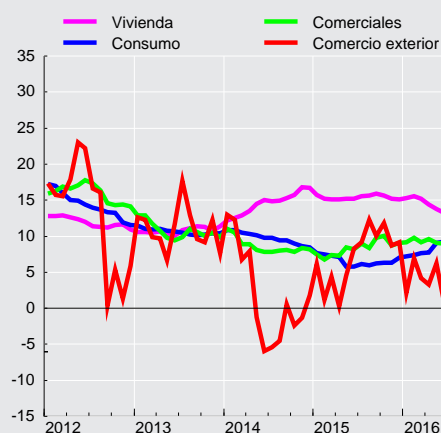



CUADRO 9.2.2
Colocaciones según reajustabilidad. Saldos (1)(2)

		Colocaciones en moneda nacional (miles de millones de pesos)							Colocaciones en moneda extranjera (millones de dólares) (3)			
		No Reajustables			Reajustables				Total	Hasta 1 año	Mas de 1 año	Total
		Hasta 1 año	Más de 1 año	Total	Hasta 1 año	Más de 1 año	En letras de crédito	Total				
2012	Dic.	16.910	21.571	38.481	4.431	35.125	2.297	41.853	80.334	16.070	8.804	24.874
2013	Dic.	18.001	23.546	41.547	5.500	39.041	2.036	46.577	88.124	16.327	10.081	26.408
2014	Dic.	19.380	26.026	45.406	5.608	44.504	1.870	51.982	97.388	14.940	10.127	25.068
2015	Dic.	20.823	27.980	48.802	6.512	50.316	1.690	58.519	107.321	14.047	10.468	24.515
2014	Jul	18.253	24.314	42.567	6.157	41.966	1.933	50.056	92.624	15.432	9.564	24.996
	Ago	18.331	24.562	42.892	6.104	42.421	1.915	50.439	93.331	15.234	9.753	24.988
	Sep	17.948	24.850	42.798	6.044	42.868	1.902	50.813	93.611	15.287	9.788	25.076
	Oct	18.274	25.274	43.547	6.003	43.417	1.887	51.307	94.854	15.185	9.880	25.065
	Nov	18.829	25.840	44.669	5.984	44.086	1.884	51.954	96.623	15.125	9.983	25.108
	Dic	19.380	26.026	45.406	5.608	44.504	1.870	51.982	97.388	14.940	10.127	25.068
2015	Ene	19.130	26.204	45.334	5.411	44.695	1.840	51.947	97.281	14.750	10.289	25.039
	Feb	19.236	26.293	45.529	5.360	44.921	1.820	52.101	97.630	14.888	10.198	25.085
	Mar	19.216	26.323	45.540	5.491	45.267	1.808	52.566	98.106	14.911	10.236	25.148
	Abr	19.416	26.478	45.894	5.603	45.862	1.791	53.256	99.149	14.827	9.975	24.802
	May	19.970	26.444	46.413	6.031	46.458	1.781	54.270	100.684	14.935	10.239	25.173
	Jun	19.590	26.306	45.896	6.245	46.805	1.770	54.820	100.717	14.635	10.230	24.865
	Jul	19.313	26.613	45.926	6.422	47.419	1.752	55.593	101.519	14.733	10.331	25.064
	Ago	19.589	26.910	46.499	6.494	47.835	1.737	56.065	102.564	14.812	10.476	25.288
	Sep	20.307	27.257	47.564	6.410	48.486	1.729	56.625	104.189	14.768	10.409	25.177
	Oct	20.128	27.469	47.597	6.437	49.097	1.714	57.247	104.844	14.685	10.438	25.123
	Nov	20.500	27.688	48.188	6.425	49.703	1.704	57.832	106.020	14.615	10.297	24.911
	Dic	20.823	27.980	48.802	6.512	50.316	1.690	58.519	107.321	14.047	10.468	24.515
2016	Ene	20.956	27.952	48.908	6.583	50.605	1.669	58.857	107.765	13.899	10.470	24.369
	Feb	21.462	27.975	49.437	6.649	51.013	1.655	59.316	108.753	13.797	10.765	24.562
	Mar	21.142	28.152	49.294	6.713	51.500	1.644	59.857	109.151	13.940	10.515	24.455
	Abr	21.546	28.420	49.966	6.778	51.903	1.624	60.305	110.271	13.589	10.859	24.448
	May	21.369	28.553	49.922	7.077	52.309	1.606	60.992	110.914	14.013	10.535	24.549
	Jun	21.796	28.641	50.437	7.374	52.685	1.592	61.652	112.090	14.076	10.015	24.091



CUADRO 9.2.3 Depósitos y captaciones en moneda nacional (1) (2)

(Saldos en miles de millones de pesos)

	venta de títulos de crédito con pacto de retrocompra	Obligaciones en letras de crédito	Depósitos a menos de 30 días			Depósitos y captaciones a más de 30 días					Total	
			En cuentas corrientes	Ahorro a la vista	Otros	De 30 a 89 días	De 90 a 365 días		A más de un año			Ahorro a plazo
							Reajus- table	No reajus- table	Reajus- table	No reajus- table		
2012 Dic.	1.016	2.467	17.787	80	3.718	17.028	3.533	14.386	17.292	7.410	3.183	87.900
2013 Dic.	577	2.112	19.128	86	4.227	17.456	2.399	14.038	21.492	10.215	3.349	95.077
2014 Dic.	644	1.887	21.064	93	5.012	18.200	2.532	15.508	23.473	10.957	3.644	103.013
2015 Dic.	582	1.633	24.294	101	5.731	18.883	2.814	17.150	26.959	13.259	4.072	115.477
2014 Jul.	567	1.932	17.629	88	4.514	16.981	2.797	14.051	23.190	10.712	3.557	96.018
Ago	523	1.937	17.746	88	4.673	16.110	2.967	14.492	23.401	10.803	3.561	96.302
Sep	592	1.938	17.878	90	4.654	16.967	2.625	13.870	23.609	10.865	3.587	96.675
Oct	552	1.872	17.564	89	4.634	17.925	2.564	14.142	23.997	10.706	3.627	97.671
Nov	778	1.891	18.533	89	4.790	18.901	2.513	15.150	23.506	10.632	3.646	100.429
Dic	644	1.887	21.064	93	5.012	18.200	2.532	15.508	23.473	10.957	3.644	103.013
2015 Ene	365	1.804	20.132	94	5.042	17.755	2.515	16.700	23.553	10.513	3.655	102.127
Feb	361	1.804	19.614	96	5.089	17.322	2.574	16.787	23.467	10.096	3.682	100.892
Mar	450	1.801	20.024	95	4.942	17.992	2.388	17.627	23.711	10.373	3.730	103.134
Abr	607	1.739	19.647	95	5.060	18.634	2.198	17.876	23.657	10.445	3.775	103.733
May	511	1.751	20.517	97	5.365	18.186	2.160	17.193	24.013	11.116	3.851	104.759
Jun	621	1.748	20.659	99	5.230	18.838	2.366	16.638	24.425	11.227	3.898	105.749
Jul	794	1.685	20.509	97	5.242	19.599	2.570	17.256	25.404	11.478	3.936	108.570
Ago	554	1.693	20.226	97	5.162	18.504	2.348	17.720	26.046	12.248	3.975	108.574
Sep	578	1.694	20.515	100	5.522	18.303	2.340	17.999	26.141	12.646	4.029	109.867
Oct	639	1.633	20.412	98	5.272	18.877	2.477	18.129	26.679	12.847	4.080	111.144
Nov	791	1.639	21.207	98	5.422	19.368	2.704	17.408	26.888	12.919	4.086	112.529
Dic	582	1.633	24.294	101	5.731	18.883	2.814	17.150	26.959	13.259	4.072	115.477
2016 Ene	894	1.564	22.861	103	5.768	19.047	3.036	17.659	26.754	13.443	4.091	115.219
Feb	510	1.575	22.140	103	5.391	17.923	2.962	18.209	26.806	13.793	4.126	113.537
Mar	653	1.575	21.778	103	5.745	18.507	2.828	18.674	27.837	13.919	4.175	115.795
Abr	1.086	1.547	22.212	103	5.391	20.346	2.864	17.426	28.358	12.221	4.209	115.762
May	623	1.554	22.124	103	5.368	21.182	2.947	18.005	28.796	11.742	4.284	116.729
Jun	605	1.549	21.850	106	5.744	21.477	3.092	18.208	28.669	11.520	4.319	117.139

CUADRO 9.2.4 Depósitos en moneda extranjera (1)

(Saldos de millones de dólares)

	Depósitos a la vista (2)	Depósitos a plazo (3)	Total	
2012 Dic.		4.548	21.051	25.599
2013 Dic.		4.991	23.645	28.635
2014 Dic.		5.797	27.134	32.931
2015 Dic.		6.308	22.896	29.205
2014 Jul.		5.398	24.320	29.718
Ago		5.431	24.975	30.406
Sep		5.830	26.432	32.262
Oct		5.705	26.434	32.139
Nov		5.847	26.322	32.169
Dic		5.797	27.134	32.931
2015 Ene		6.250	26.944	33.194
Feb		6.249	26.421	32.670
Mar		5.948	25.886	31.835
Abr		6.933	26.132	33.065
May		7.190	25.933	33.122
Jun		6.175	25.560	31.735
Jul		5.821	25.412	31.233
Ago		6.348	24.444	30.792
Sep		5.840	23.931	29.772
Oct		6.205	23.542	29.747
Nov		6.424	22.748	29.172
Dic		6.308	22.896	29.205
2016 Ene		6.376	22.580	28.956
Feb		6.545	23.279	29.824
Mar		7.078	22.582	29.661
Abr		7.460	22.781	30.240
May		7.381	22.562	29.943
Jun		7.380	24.128	31.508

Panoramas Financieros



CUADRO 9.3.1 Activos y pasivos del Banco Central de Chile (1)(5)(6)

(Saldos en miles de millones de pesos)

	Posición externa neta		Crédito interno				Total	Pasivos monetarios			
	Reservas internacionales	Otros (2)	Sector privado (3)	Gobierno General (neto)	Bancos y financieras			Otros (neto) (4)	Base monetaria		Bonos y pagarés
					Docu-mentos	Otros (3)			Circulante	Encaje	
2012 Dic.	19.933	-537	717	367	0	-4.202	4.517	20.795	4.480	3.411	12.905
2013 Dic.	21.523	-580	609	738	0	-4.370	3.867	21.787	4.981	3.773	13.033
2014 Dic.	24.567	-630	518	-1.102	0	-5.854	3.591	21.091	5.371	2.812	12.908
2015 Dic.	27.333	-688	406	-124	0	-6.306	2.025	22.646	5.858	3.293	13.494
2014 Oct.	22.959	-609	522	1.051	0	-3.823	2.951	23.051	4.931	3.070	15.050
Nov.	23.904	-627	527	1.073	0	-4.391	2.512	22.998	5.011	2.795	15.192
Dic.	24.567	-630	518	-1.102	0	-5.854	3.591	21.091	5.371	2.812	12.908
2015 Ene.	25.032	-626	518	-49	0	-4.897	3.454	23.433	5.235	3.017	15.181
Feb.	23.491	-620	520	-80	0	-3.371	3.790	23.731	5.253	3.096	15.382
Mar.	24.089	-616	520	-87	0	-5.157	3.782	22.530	5.228	3.224	14.078
Abr.	23.556	-639	386	-96	0	-4.371	4.349	23.185	5.334	3.161	14.690
May.	23.909	-602	384	-140	0	-4.523	4.263	23.291	5.492	3.342	14.457
Jun.	24.228	-627	378	-442	0	-4.122	3.735	23.150	5.444	3.034	14.673
Jul.	25.665	-658	382	-164	0	-4.842	2.738	23.121	5.379	2.854	14.888
Ago.	26.503	-680	368	-540	0	-4.148	2.223	23.725	5.452	2.900	15.374
Sep.	26.951	-694	400	-141	0	-4.517	1.788	23.785	5.399	3.099	15.287
Oct.	26.642	-677	412	-3	0	-4.817	2.400	23.958	5.494	3.018	15.446
Nov.	27.407	-685	420	-4	0	-4.810	1.919	24.247	5.606	2.810	15.830
Dic.	27.333	-688	406	-124	0	-6.306	2.025	22.646	5.858	3.293	13.494
2016 Ene.	27.372	-689	414	220	0	-5.472	1.892	23.737	5.774	3.123	14.841
Feb.	26.364	-667	432	113	0	-4.454	2.634	24.422	5.795	3.322	15.306
Mar.	26.702	-671	427	148	0	-6.105	2.829	23.330	5.666	3.762	13.902
Abr.	26.448	-664	439	97	0	-5.004	3.256	24.574	5.715	3.737	15.122
May.	27.506	-682	309	50	0	-5.415	2.631	24.399	5.783	3.313	15.302
Jun.	26.257	-651	308	-209	0	-5.025	3.497	24.177	5.741	3.495	14.941
Jul.	26.216	-652	316	-24	0	-3.564	3.457	25.749	5.751	4.157	15.841
Ago.	26.305	-660	319	-325	0	-4.285	3.228	24.582	5.714	3.320	15.548
Sep.	27.024	-664	322	-74	0	-4.765	3.165	25.008	5.928	4.421	14.659

**CUADRO 9.3.2****Activos y pasivos del Banco Central de Chile, bancos comerciales y sociedades financieras (1)(2)(3)**

(Saldos en miles de millones de pesos)

	Posición externa neta		Crédito interno			Total	Dinero y cuasidinero privado		
	Reservas Internacionales del Banco Central	Otros	Sector privado (4)	Gobierno General (neto)	Otros (neto) (5)		Dinero	Cuasidinero	
								Bancario	Dctos. del Banco Central
2012 Dic.	19.933	-7.015	97.419	-349	-17.268	92.721	20.560	62.352	9.809
2013 Dic.	21.523	-6.811	107.195	1.183	-21.627	101.463	22.780	69.450	9.233
2014 Dic.	24.567	-5.714	118.176	-212	-24.893	111.924	25.824	77.428	8.673
2015 Dic.	27.333	-6.808	130.870	-657	-27.272	123.468	29.420	85.887	8.161
2014 Jul.	23.031	-6.907	112.443	1.309	-22.735	107.142	23.025	73.168	10.949
Ago	23.907	-6.965	113.599	1.091	-23.368	108.265	23.395	73.804	11.066
Sep	24.119	-6.954	114.477	942	-24.518	108.066	23.310	74.288	10.468
Oct	22.959	-6.616	115.145	1.363	-24.543	108.307	23.069	74.805	10.433
Nov	23.904	-6.003	117.699	1.461	-25.886	111.176	24.120	76.782	10.274
Dic	24.567	-5.714	118.176	-212	-24.893	111.924	25.824	77.428	8.673
2015 Ene	25.032	-5.309	119.043	-559	-24.484	113.723	25.570	77.862	10.291
Feb	23.491	-4.515	118.680	-764	-24.581	112.312	25.485	76.632	10.195
Mar	24.089	-5.440	119.343	-894	-23.840	113.258	25.700	77.926	9.631
Abr	23.556	-5.002	119.959	-1.277	-23.649	113.586	25.506	78.194	9.885
May	23.909	-5.933	121.854	-586	-23.478	115.767	26.998	78.601	10.168
Jun	24.228	-5.702	122.436	-1.221	-23.967	115.774	26.774	79.359	9.641
Jul	25.665	-5.497	124.243	-1.172	-25.027	118.213	26.645	81.699	9.869
Ago	26.503	-6.382	125.530	-1.670	-25.221	118.761	26.412	82.060	10.289
Sep	26.951	-6.461	127.185	-954	-25.749	120.971	26.981	83.632	10.357
Oct	26.642	-6.103	128.076	-1.007	-25.527	122.082	26.713	85.072	10.297
Nov	27.407	-6.021	129.749	-1.225	-26.912	122.998	27.422	85.515	10.060
Dic	27.333	-6.808	130.870	-657	-27.272	123.468	29.420	85.887	8.161
2016 Ene	27.372	-6.441	131.562	-715	-27.008	124.770	28.875	86.632	9.262
Feb	26.364	-6.587	132.032	-552	-25.668	125.590	28.438	86.980	10.171
Mar	26.702	-6.038	131.951	-36	-27.305	125.274	28.266	87.965	9.043
Abr	26.448	-5.426	132.549	34	-28.204	125.402	28.196	87.219	9.988
May	27.506	-5.627	133.948	145	-27.883	128.089	28.273	89.331	10.485
Jun	26.257	-4.661	133.923	-26	-27.670	127.824	28.199	89.379	10.246

CUADRO 9.3.3**Activos y pasivos de bancos comerciales y sociedades financieras (1)(2)(3)**

(Saldos en miles de millones de pesos)

	Posición externa neta		Crédito interno					Total	Pasivos		
	Corto plazo	Largo plazo	Sector privado (4)	Gobierno General (neto)	Banco Central				Otros (neto) (5)	Depósitos a la vista privados (D1A)	Cuasidinero bancario
					Reservas monetarias	Pagarés con mndo. secundario	Otros (neto)				
2012 Dic.	589	-7.066	96.702	-716	3.411	3.096	5.985	-23.567	78.433	16.080	62.352
2013 Dic.	297	-6.529	106.586	445	3.773	3.800	5.683	-26.806	87.249	17.799	69.450
2014 Dic.	1.138	-6.223	117.658	890	2.812	4.235	6.792	-29.423	97.880	20.453	77.428
2015 Dic.	1.272	-7.392	130.465	-532	3.293	5.334	8.054	-31.045	109.449	23.562	85.887
2014 Jul.	239	-6.519	111.930	442	2.716	4.687	6.072	-28.127	91.440	18.272	73.168
Ago	-8	-6.311	113.086	178	3.080	5.121	6.663	-29.426	92.383	18.580	73.804
Sep	-128	-6.193	113.961	-62	3.176	4.702	6.600	-29.286	92.771	18.483	74.288
Oct	426	-6.433	114.622	312	3.070	4.617	6.204	-29.875	92.943	18.138	74.805
Nov	660	-6.037	117.172	389	2.795	4.918	6.956	-30.963	95.891	19.109	76.782
Dic	1.138	-6.223	117.658	890	2.812	4.235	6.792	-29.423	97.880	20.453	77.428
2015 Ene	1.474	-6.156	118.524	-510	3.017	4.890	7.711	-30.753	98.197	20.335	77.862
Feb	1.750	-5.645	118.159	-683	3.096	5.186	6.756	-31.756	96.864	20.232	76.632
Mar	665	-5.489	118.824	-807	3.224	4.447	6.457	-28.923	98.399	20.472	77.926
Abr	996	-5.359	119.573	-1.182	3.161	4.805	6.710	-30.338	98.366	20.172	78.194
May	158	-5.489	121.470	-446	3.342	4.289	6.372	-29.589	100.107	21.506	78.601
Jun	712	-5.787	122.058	-779	3.034	5.031	6.764	-30.344	100.689	21.330	79.359
Jul	934	-5.773	123.861	-1.007	2.854	5.020	7.036	-29.959	102.965	21.266	81.699
Ago	284	-5.985	125.162	-1.130	2.900	5.085	7.279	-30.575	103.020	20.960	82.060
Sep	338	-6.105	126.785	-813	3.099	4.930	7.031	-30.051	105.214	21.582	83.632
Oct	978	-6.405	127.664	-1.004	3.018	5.149	7.694	-30.804	106.291	21.219	85.072
Nov	1.820	-7.157	129.329	-1.221	2.810	5.770	8.486	-32.506	107.332	21.816	85.515
Dic	1.272	-7.392	130.465	-532	3.293	5.334	8.054	-31.045	109.449	23.562	85.887
2016 Ene	1.569	-7.321	131.148	-936	3.123	5.579	8.187	-31.615	109.733	23.101	86.632
Feb	888	-6.808	131.599	-664	3.322	5.135	7.118	-30.966	109.624	22.643	86.980
Mar	1.414	-6.782	131.524	-184	3.762	4.859	7.499	-31.528	110.565	22.600	87.965
Abr	1.736	-6.498	132.110	-63	3.737	5.134	7.820	-34.276	109.700	22.481	87.219
May	1.945	-6.889	133.638	95	3.313	4.818	7.826	-32.925	111.821	22.900	89.331
Jun	2.939	-6.948	133.615	183	3.495	4.695	7.118	-33.260	111.837	22.458	89.379



CUADRO 9.3.4 Balance del Banco Central: Saldos por posición (1)(3)(4)

(Miles de millones de pesos)

	Posición pagadera en moneda nacional			Posición pagadera y denominada en moneda extranjera (principales componentes)						Total (patrimonio)
	Denominada en moneda nacional(2)	Denominada en moneda extranjera	Total	Reservas internacionales	Gobierno Central (neto)	Bancos (neto)	Bonos y pagarés del Banco Central	Resto (neto)	Total	
2012	-22.004	0	-22.004	19.933	-468	-1.389	0	-552	17.525	-4.479
2013	-22.805	0	-22.805	21.523	-112	-1.837	0	-590	18.985	-3.820
2014	-24.824	0	-24.824	24.567	-109	-2.531	0	-647	21.279	-3.544
2015	-25.731	0	-25.731	27.333	-123	-2.731	0	-724	23.755	-1.976
2014 Oct	-23.601	0	-23.601	22.959	-89	-1.561	0	-608	20.701	-2.900
Nov	-23.714	0	-23.714	23.904	-82	-1.939	0	-641	21.242	-2.472
Dic	-24.824	0	-24.824	24.567	-109	-2.531	0	-647	21.279	-3.544
2015 Ene	-24.851	0	-24.851	25.032	-168	-2.774	0	-620	21.470	-3.381
Feb	-24.892	0	-24.892	23.491	-159	-1.543	0	-665	21.125	-3.741
Mar	-24.972	0	-24.972	24.089	-216	-1.992	0	-643	21.238	-3.735
Abr	-25.069	0	-25.069	23.556	-226	-1.901	0	-648	20.782	-4.288
May	-25.169	0	-25.169	23.909	-271	-2.053	0	-634	20.951	-4.213
Jun	-25.248	0	-25.248	24.228	-303	-1.700	0	-664	21.560	-3.690
Jul	-25.336	0	-25.336	25.665	-288	-2.036	0	-697	22.645	-2.691
Ago	-25.427	0	-25.427	26.503	-303	-2.211	0	-721	23.269	-2.163
Sep	-25.546	0	-25.546	26.951	-278	-2.144	0	-724	23.805	-1.741
Oct	-25.652	0	-25.652	26.642	-143	-2.501	0	-696	23.303	-2.349
Nov	-25.746	0	-25.746	27.407	-144	-2.691	0	-697	23.874	-1.871
Dic	-25.731	0	-25.731	27.333	-123	-2.731	0	-724	23.755	-1.976
2016 Ene	-25.784	0	-25.784	27.372	-76	-2.636	0	-720	23.940	-1.844
Feb	-25.869	0	-25.869	26.364	-88	-2.308	0	-683	23.285	-2.584
Mar	-25.952	0	-25.952	26.702	-150	-2.685	0	-690	23.177	-2.775
Abr	-26.031	0	-26.031	26.448	-202	-2.743	0	-679	22.824	-3.207
May	-26.114	0	-26.114	27.506	-250	-3.034	0	-686	23.536	-2.577
Jun	-26.185	0	-26.185	26.257	-283	-2.573	0	-665	22.736	-3.449
Jul	-26.266	0	-26.266	26.216	-323	-2.375	0	-663	22.855	-3.411
Ago	-26.339	0	-26.339	26.305	-366	-2.113	0	-668	23.159	-3.180
Sep	-26.372	0	-26.372	27.024	-377	-2.721	0	-670	23.256	-3.116



CUADRO 9.3.5
Posiciones denominadas en moneda extranjera del balance del Banco Central (1)

(Millones de dólares)

	Saldo							Variación de saldo						
	Pagadero en moneda extranjera						Pagade- ro en moneda nacional y deno- minado en mo- neda ex- tranjera	Total	Intercambio			Intereses y resul- tados no finan- cieros	Cambios de valo- ración(2)	Total
	Reservas interna- cionales	Gobierno Central (neto)	Bancos (neto)	Tenedo- res de bonos y pagarés Banco Central	Resto (neto)	Total			Posición pagadera en moneda extran- jera	Posición pagadera en moneda nacional	Total			
2012	41.650	-978	-2.903	0	-1.152	36.616	0	36.616	3	0	3	578	-58	519
2013	41.094	-214	-3.507	0	-1.123	36.250	0	36.250	0	0	0	649	-1.016	-367
2014	40.447	-179	-4.168	0	-1.069	35.032	0	35.032	0	0	0	609	-1.827	-1.373
2015	38.643	-174	-3.861	0	-1.016	33.592	0	33.592	0	0	0	-3.111	1.626	-2.256
2014 Oct	39.814	-154	-2.707	0	-1.054	35.899	0	35.899	0	0	0	67	146	213
Nov	39.911	-138	-3.238	0	-1.044	35.492	0	35.492	0	0	0	59	-467	-408
Dic	40.447	-179	-4.168	0	-1.069	35.032	0	35.032	0	0	0	66	-526	-432
2015 Ene	39.957	-269	-4.428	0	-989	34.271	0	34.271	0	0	0	-3.786	3.022	-764
Feb	38.032	-257	-2.498	0	-1.076	34.200	0	34.200	0	0	0	118	-188	-70
Mar	38.427	-344	-3.178	0	-1.026	33.879	0	33.879	0	0	0	63	-427	-364
Abr	38.819	-372	-3.132	0	-1.068	34.247	0	34.247	0	0	0	59	308	367
May	38.723	-439	-3.325	0	-1.026	33.932	0	33.932	0	0	0	114	-429	-314
Jun	38.179	-478	-2.679	0	-1.047	33.975	0	33.975	0	0	0	39	5	43
Jul	38.181	-428	-3.029	0	-1.037	33.688	0	33.688	0	0	0	63	-351	-287
Ago	38.403	-439	-3.203	0	-1.044	33.717	0	33.740	0	0	0	64	-36	52
Sep	38.245	-394	-3.043	0	-1.027	33.781	0	32.987	0	0	0	85	-21	-730
Oct	38.593	-207	-3.623	0	-1.008	33.755	0	33.755	0	0	0	69	-95	-26
Nov	38.459	-202	-3.777	0	-989	33.491	0	33.491	0	0	0	0	-264	-264
Dic	38.643	-174	-3.861	0	-1.016	33.592	0	33.592	0	0	0	0	101	101
2016 Ene	38.459	-107	-3.704	0	-1.009	33.639	0	33.639	0	0	0	0	47	47
Feb	38.255	-127	-3.349	0	-994	33.784	0	33.784	0	0	0	0	145	145
Mar	39.553	-222	-3.978	0	-1.014	34.340	0	34.340	0	0	0	0	556	556
Abr	39.868	-305	-4.135	0	-1.023	34.406	0	34.406	0	0	0	0	66	66
May	39.848	-362	-4.395	0	-1.003	34.088	0	34.088	0	0	0	0	-318	-318
Jun	39.694	-428	-3.890	0	-994	34.382	0	34.382	0	0	0	0	294	294
Jul	39.427	-458	-3.740	0	-988	34.240	0	34.240	0	0	0	0	-142	-142
Ago	39.077	-544	-3.138	0	-992	34.403	0	34.403	0	0	0	0	162	162
Sep	40.040	-559	-4.031	0	-994	34.457	0	34.457	0	0	0	0	54	54

**CUADRO 9.3.6****Activos de reservas internacionales: Contrapartida de las variaciones, detalle por sector y tipo de operación**

(Millones de dólares)

	Intercambio (1)											Intereses y ajustes (3)	Variac. de los activos de reserva (3)	Subtotales por tipo			
	Bancos			Gobierno Central			Tenedores de bonos y pagarés en moneda extranjera del Banco Central			Resto de la economía				Operaciones de cambio (4)	Pasivos netos en moneda extranj.	Intereses y ajustes	
	Operaciones cambio	Pasivos netos moneda extranj.	Total	Operaciones cambio	Pasivos netos moneda extranj.	Total	Operaciones cambio	Pasivos netos moneda extranj.	Total	Operaciones cambio (2)	Pasivos netos moneda extranj.						Total
2012	0	-565	-565	0	-307	-307	0	0	0	3	-86	-83	625	-330	3	-958	625
2013	0	603	603	0	-764	-764	0	0	0	0	-142	-142	-254	-556	0	-302	-254
2014	0	661	661	0	-35	-35	0	0	0	0	-45	-45	-1.227	-647	0	581	-1.227
2015	0	-307	-307	0	-5	-5	0	0	0	0	47	47	-1.542	-1.804	0	-265	-1.542
2014 Oct	0	-423	-423	0	-53	-53	0	0	0	0	12	12	192	-273	0	-465	192
Nov	0	531	531	0	-16	-16	0	0	0	0	4	4	-422	97	0	519	-422
Dic	0	930	930	0	41	41	0	0	0	0	26	26	-461	536	0	997	-461
2015 Ene	0	261	261	0	90	90	0	0	0	0	94	94	-934	-490	0	444	-934
Feb	0	-1.930	-1.930	0	-11	-11	0	0	0	0	25	25	-8	-1.925	0	-1.916	-8
Mar	0	680	680	0	87	87	0	0	0	0	-39	-39	-333	395	0	728	-333
Abr	0	-46	-46	0	28	28	0	0	0	0	-4	-4	414	391	0	-23	414
May	0	193	193	0	67	67	0	0	0	0	-34	-34	-322	-96	0	226	-322
Jun	0	-646	-646	0	39	39	0	0	0	0	5	5	59	-544	0	-603	59
Jul	0	350	350	0	-50	-50	0	0	0	0	-15	-15	-282	2	0	284	-282
Ago	0	175	175	0	11	11	0	0	0	0	-8	-8	44	222	0	178	44
Sep	0	-160	-160	0	-45	-45	0	0	0	0	2	2	46	-158	0	-204	46
Oct	0	580	580	0	-187	-187	0	0	0	0	1	1	-49	348	0	394	-49
Nov	0	153	153	0	-5	-5	0	0	0	0	7	7	-290	-134	0	156	-290
Dic	0	84	84	0	-28	-28	0	0	0	0	14	14	113	184	0	71	113
2016 Ene	0	-157	-157	0	-67	-67	0	0	0	0	-167	-167	208	-183	0	-391	208
Feb	0	-355	-355	0	20	20	0	0	0	0	26	26	104	-205	0	-308	104
Mar	0	628	628	0	95	95	0	0	0	0	9	9	567	1.298	0	731	567
Abr	0	157	157	0	83	83	0	0	0	0	-16	-16	91	315	0	224	91
May	0	260	260	0	58	58	0	0	0	0	-5	-5	-333	-20	0	313	-333
Jun	0	-505	-505	0	66	66	0	0	0	0	25	25	259	-154	0	-414	259
Jul	0	-318	-318	0	58	58	0	0	0	0	-2	-2	-5	-267	0	-262	-5
Ago	0	-434	-434	0	58	58	0	0	0	0	-19	-19	45	-350	0	-394	45
Sep	0	893	893	0	14	14	0	0	0	0	2	2	54	963	0	910	54



CUADRO 9.3.7
Base monetaria: Contrapartida de las variaciones

(Miles de millones de pesos)

	Operaciones de cambio (1)					Crédito en moneda nacional (neto)								Total	Base monetaria (variación por componente)		Operac. de cambio más pagarés denominados en dólares (5)		
	Bancos (2)	Sector público no financiero		Tenores de bonos y pagarés del Banco Central (4)	Total	Pagarés del Banco Central		Bancos y sociedades financieras			Otras operaciones		Total		Total	Circulante		Encaje	
		Gobierno Central (3)	Resto			Denominados en moneda extranjera	Denominados en moneda nacional	Instrumentos de política monetaria	Otros	Total	Gobierno Central	Resto							Total
2012	0	0	2	0	2	0	356	31	2	34	-38	686	1.038	1.039	589	451	2		
2013	0	0	0	0	0	0	-128	336	3	338	-45	699	864	864	502	363	0		
2014	0	0	0	0	0	0	125	-725	-2	-727	-913	944	-571	-571	391	-962	0		
2015	0	0	0	0	0	0	-586	-187	-69	-255	1.001	802	962	962	480	481	0		
2014 Oct	0	0	0	0	0	0	121	-228	-4	-232	-0	110	-1	-1	104	-106	0		
Nov	0	0	0	0	0	0	-142	-180	-5	-184	0	131	-196	-196	80	-275	0		
Dic	0	0	0	0	0	0	2.284	-870	5	-865	-1.118	77	377	377	360	17	0		
2015 Ene	0	0	0	0	0	0	-2.273	1.135	10	1.146	1.218	-22	69	69	-136	204	0		
Feb	0	0	0	0	0	0	-201	298	2	300	-43	41	97	97	18	80	0		
Mar	0	0	0	0	0	0	1.304	-1.329	-3	-1.331	42	89	103	103	-25	128	0		
Abr	0	0	0	0	0	0	-612	703	-4	699	-9	-35	43	43	107	-64	0		
May	0	0	0	0	0	0	233	6	-2	4	-10	112	339	339	157	181	0		
Jun	0	0	0	0	0	0	-215	50	3	53	-278	84	-356	-356	-48	-308	0		
Jul	0	0	0	0	0	0	-216	-380	1	-379	252	98	-245	-245	-65	-180	0		
Ago	0	0	0	0	0	0	-485	874	-1	873	-369	101	119	119	73	47	0		
Sep	0	0	0	0	0	0	87	-429	-2	-431	360	131	147	147	-52	199	0		
Oct	0	0	0	0	0	0	-159	62	-1	61	-7	118	13	13	95	-81	0		
Nov	0	0	0	0	0	0	-385	198	9	207	-9	91	-96	-96	112	-208	0		
Dic	0	0	0	0	0	0	2.336	-1.375	-82	-1.457	-146	-4	728	728	245	483	0		
2016 Ene	0	0	0	0	0	0	-1.347	684	6	691	390	11	-255	-255	-84	-171	0		
Feb	0	0	0	0	0	0	-465	700	-4	696	-104	93	220	220	21	199	0		
Mar	0	0	0	0	0	0	1.404	-1.264	-2	-1.267	88	87	312	312	-128	440	0		
Abr	0	0	0	0	0	0	-1.220	1.166	1	1.166	-8	85	23	23	48	-25	0		
May	0	0	0	0	0	0	-180	-115	-0	-115	-8	-52	-355	-355	68	-424	0		
Jun	0	0	0	0	0	0	361	-66	1	-64	-233	76	139	139	-42	181	0		
Jul	0	0	0	0	0	0	-900	1.269	-1	1.268	216	88	672	672	10	662	0		
Ago	0	0	0	0	0	0	293	-978	0	-978	-268	79	-873	-873	-36	-837	0		
Sep	0	0	0	0	0	0	889	131	-0	131	262	32	1.314	1.314	214	1.101	0		



CUADRO 9.3.9
Activos de reserva por monedas
(Millones de dólares)

		2008	2009	2010	2011	2012	2013	2014	2015
Especificación	Moneda								
Oro monetario	Oro	6	9	11	12	13	10	9	8
Derechos especiales de giro DEG	Deg	57	1.143	1.217	1.214	1.212	1.147	1.079	1.058
Posición de reserva en el FMI	Deg	168	286	282	601	692	641	490	363
Otros activos de reserva		22.932	23.934	26.353	40.151	39.733	39.296	38.869	37.213
Moneda y Depósitos		5.583	6.223	5.989	8.510	4.585	4.521	5.799	5.576
	Dólar australiano	0	0	406	178	0	0	0	0
	Dólar canadiense	0	0	114	481	0	0	0	0
	Dólar USA	3.649	3.988	3.969	5.595	3.759	3.693	5.064	4.740
	Euro	1.880	2.195	1.273	1.027	1	1	1	0
	Franco suizo	0	0	0	0	0	1	2	1
	Libra esterlina	0	0	175	247	2	6	5	0
	Yen	24	0	0	0	0	1	3	0
	Otras	30	40	52	981	823	818	724	835
Valores		17.265	17.627	20.329	31.607	35.067	34.643	32.950	31.597
	Dólar australiano	7	27	459	1.015	2.185	2.408	2.014	1.574
	Dólar canadiense	0	0	719	1.311	3.267	3.245	3.093	1.872
	Dólar USA	10.357	10.896	10.506	16.457	17.211	16.794	16.422	19.830
	Euro	6.887	6.540	8.017	11.629	7.869	7.713	7.887	5.559
	Franco suizo	0	0	0	0	864	838	134	233
	Libra esterlina	14	5	531	707	798	807	768	478
	Yen	0	0	0	0	1.018	1.023	707	209
	Otras	0	158	97	488	1.855	1.814	1.925	1.841
Otros Activos (1)	Dólar	83	85	35	35	81	132	119	39
Activos de reserva		23.162	25.373	27.864	41.979	41.650	41.094	40.447	38.643
	Dólar australiano	7	27	865	1.194	2.185	2.408	2.015	1.574
	Dólar canadiense	0	0	833	1.793	3.268	3.245	3.093	1.872
	Dólar USA	14.089	14.969	14.510	22.087	21.051	20.620	21.605	24.609
	Euro	8.767	8.735	9.289	12.656	7.870	7.714	7.888	5.560
	Franco suizo	0	0	0	0	864	839	136	234
	Libra esterlina	15	5	706	954	799	814	772	479
	Yen	24	0	0	0	1.018	1.023	710	209
	Oro	6	9	11	12	13	10	9	8
	Deg	225	1.430	1.499	1.816	1.903	1.788	1.659	1.570
	Otras	30	197	149	1.469	2.678	2.632	2.559	2.528



CUADRO 9.3.9
Activos de reserva por monedas (continuación)
(Millones de dólares)

Especificación	Moneda	2014		2015				2016	
		III	IV	I	II	III	IV	I	II
Oro monetario	Oro	10	9	9	9	9	8	10	10
Derechos especiales de giro DEG	Deg	1.105	1.079	1.028	1.048	1.071	1.058	762	757
Posición de reserva en el FMI	Deg	575	490	371	366	370	363	231	225
Otros activos de reserva		38.398	38.869	37.019	36.756	36.796	37.213	38.550	38.701
Moneda y Depósitos		5.088	5.799	5.102	4.853	5.011	5.576	5.680	5.755
	Dólar australiano	0	0	0	0	0	0	0	0
	Dólar canadiense	0	0	0	0	0	0	0	0
	Dólar USA	4.057	5.064	4.233	3.959	4.186	4.740	4.962	5.065
	Euro	0	1	0	0	3	0	0	2
	Franco suizo	2	2	1	1	1	1	1	1
	Libra esterlina	1	5	0	0	0	0	0	0
	Yen	13	3	0	0	0	0	0	109
	Otras	1.015	724	868	893	821	835	716	579
Valores		33.273	32.950	31.849	31.888	31.777	31.597	32.847	32.930
	Dólar australiano	2.047	2.014	1.525	1.484	1.487	1.574	1.663	1.638
	Dólar canadiense	3.167	3.093	1.523	1.506	1.926	1.872	1.648	1.637
	Dólar USA	16.769	16.422	20.395	20.715	19.722	19.830	20.828	20.971
	Euro	7.428	7.887	5.865	5.534	5.642	5.559	5.836	5.743
	Franco suizo	381	134	19	196	245	233	262	260
	Libra esterlina	793	768	494	485	497	478	538	509
	Yen	797	707	146	156	289	209	150	182
	Otras	1.891	1.925	1.882	1.811	1.969	1.841	1.920	1.990
Otros Activos (1)	Dólar	37	119	68	15	7	39	23	16
Activos de reserva		40.087	40.447	38.427	38.179	38.245	38.643	39.553	39.694
	Dólar australiano	2.047	2.015	1.525	1.484	1.487	1.574	1.663	1.639
	Dólar canadiense	3.167	3.093	1.523	1.506	1.926	1.872	1.648	1.637
	Dólar USA	20.863	21.605	24.696	24.690	23.915	24.609	25.813	26.051
	Euro	7.428	7.888	5.865	5.534	5.645	5.560	5.836	5.745
	Franco suizo	383	136	20	197	246	234	263	261
	Libra esterlina	793	772	494	485	498	479	539	509
	Yen	810	710	146	156	289	209	151	291
	Oro	10	9	9	9	9	8	10	10
	Deg	1.725	1.659	1.546	1.564	1.591	1.570	1.585	1.570
	Otras	2.871	2.559	2.603	2.554	2.640	2.528	2.045	1.981



CUADRO 9.3.13 Liquidez en moneda extranjera del Banco Central y Gobierno Central (1)

(Millones de dólares)

	Activos de reserva oficiales y otros activos en moneda extranjera			Compromisos netos predeterminados a corto plazo							Compromisos contingentes netos a corto plazo
	Reservas	Otros activos	Total	Títulos de deuda emitidos, pagaderos moneda extranjera (2)	Cuentas corrientes en el Banco Central	Overnight en el Banco Central	Pactos (3)	Deuda externa	Otros	Total	
2012	41.649,5	26.702,1	68.351,5	0,0	-1.043,1	-1.860,0	0,0	-1.104,2	-37,8	-4.045,2	0,0
2013	41.093,7	27.835,4	68.929,1	0,0	-1.676,7	-1.830,0	0,0	-312,7	-45,5	-3.864,9	0,0
2014	40.446,9	28.359,6	68.806,5	0,0	-1.267,7	-2.900,0	0,0	-311,7	-59,9	-4.539,4	0,0
2015	38.642,6	26.198,6	64.841,2	0,0	-941,0	-2.920,0	0,0	-345,8	-54,5	-4.261,3	0,0
2014 Sep	40.087,2	28.122,2	68.209,4	0,0	-1.480,0	-1.650,0	0,0	-284,5	-29,9	-3.443,4	0,0
Oct	39.814,0	28.043,6	67.857,6	0,0	-956,6	-1.750,0	0,0	-285,0	-33,9	-3.025,5	0,0
Nov	39.911,1	27.515,0	67.426,1	0,0	-1.277,9	-1.960,0	0,0	-285,9	-38,2	-3.562,0	0,0
Dic	40.446,9	28.359,6	68.806,5	0,0	-1.267,7	-2.900,0	0,0	-311,7	-59,9	-4.539,4	0,0
2015 Ene	39.957,0	27.904,4	67.861,3	0,0	-1.687,2	-2.740,0	0,0	-273,5	-66,7	-4.767,5	0,0
Feb	38.032,4	27.793,6	65.825,9	0,0	-918,4	-1.580,0	0,0	-288,9	-74,6	-2.861,9	0,0
Mar	38.427,5	26.997,1	65.424,5	0,0	-1.178,4	-2.000,0	0,0	-295,1	-81,8	-3.555,3	0,0
Abr	38.818,6	27.147,6	65.966,1	0,0	-1.022,3	-2.110,0	0,0	-303,8	-126,6	-3.562,6	0,0
May	38.723,0	28.391,3	67.114,3	0,0	-1.095,3	-2.230,0	0,0	-299,4	-65,8	-3.690,5	0,0
Jun	38.179,3	28.636,7	66.816,0	0,0	-1.228,9	-1.450,0	0,0	-333,2	-74,7	-3.086,8	0,0
Jul	38.181,3	28.831,9	67.013,1	0,0	-1.330,0	-1.700,0	0,0	-362,0	-71,7	-3.463,7	0,0
Ago	38.403,1	27.910,5	66.313,6	0,0	-1.313,1	-1.890,0	0,0	-330,1	-72,2	-3.605,4	0,0
Sep	38.245,4	27.888,3	66.133,7	0,0	-975,8	-2.070,0	0,0	-351,6	-51,7	-3.449,1	0,0
Oct	38.593,1	27.863,9	66.457,1	0,0	-1.453,4	-2.170,0	0,0	-349,5	-40,5	-4.013,4	0,0
Nov	38.458,8	27.106,1	65.564,8	0,0	-1.507,0	-2.270,0	0,0	-348,2	-39,4	-4.164,6	0,0
Dic	38.642,6	26.198,6	64.841,2	0,0	-941,0	-2.920,0	0,0	-345,8	-54,5	-4.261,3	0,0
2016 Ene	38.459,3	28.266,3	66.725,6	0,0	-915,7	-2.790,0	0,0	-349,2	-51,6	-4.106,5	0,0
Feb	38.254,7	28.844,7	67.099,4	0,0	-689,5	-2.660,0	0,0	-327,7	-37,1	-3.714,4	0,0
Mar	39.553,0	29.498,4	69.051,4	0,0	-1.222,6	-2.755,0	0,0	-400,5	-34,1	-4.412,1	0,0
Abr	39.868,1	29.791,6	69.659,7	0,0	-1.134,6	-3.000,0	0,0	-400,4	-33,7	-4.568,6	0,0
May	39.848,2	29.680,8	69.529,1	0,0	-1.449,7	-2.945,0	0,0	-397,5	-24,9	-4.817,2	0,0
Jun	39.693,9	30.026,0	69.720,0	0,0	-1.039,6	-2.850,0	0,0	-398,7	-18,0	-4.306,3	0,0
Jul	39.426,7	29.053,1	68.479,8	0,0	-1.591,9	-1.980,0	0,0	-366,9	-16,5	-3.955,3	0,0
Ago	39.077,0	29.834,9	68.911,9	0,0	-749,7	-2.390,0	0,0	-361,9	-20,1	-3.521,6	0,0

CUADRO 9.3.13 Liquidez en moneda extranjera del Banco Central y Gobierno Central (continuación) (1)

Datos referidos a Agosto de 2016

	Compromisos netos predeterminados a corto plazo							Compromisos contingentes netos a corto plazo
	Títulos de deuda emitidos, pagaderos en moneda extranjera (2)	Cuentas corrientes en el Banco Central	Overnight en el Banco Central	Pactos (3)	Deuda externa	Otros	Total	
Memorandum (4)								
Flujo hasta 1 mes	0,0	-749,7	-2.390,0	0,0	-42,0	-20,1	-3.201,8	0,0
Flujo desde más de un mes hasta 3 meses	0,0	0,0	0,0	0,0	-32,0	0,0	-32,0	0,0
Flujo desde más de 3 meses hasta un año	0,0	0,0	0,0	0,0	-287,8	0,0	-287,8	0,0



CUADRO 9.3.14 Liquidez del sistema financiero (1)

(Promedios en millones de pesos)

		Encaje exigido	Encaje mantenido (2)	Posición de liquidez (3)	Billetes y monedas (4)	Cuentas corrientes en el BCCCh	Facilidad permanente de depósito	Facilidad permanente de liquidez	Otras operaciones mercado abierto (5)		Monto transado interbancario
									Expansiva	Contractiva	
2012	Prom.	2.836.853	2.932.537	95.684	1.480.657	1.454.038	1.476.428	38.391	174.619	96.328	185.266
2013	Prom.	3.117.283	3.218.179	100.896	1.737.987	1.481.817	1.480.185	32.699	125.352	0	190.856
2014	Prom.	3.260.292	3.329.575	69.354	1.932.671	1.426.954	1.845.935	6.507	0	0	216.970
2015	Prom.	3.699.908	3.833.226	130.708	2.368.115	1.472.044	2.037.480	16.481	0	0	277.361
2014	Sep	3.237.877	3.300.317	62.439	2.005.251	1.277.763	1.925.920	0	0	0	205.574
	Oct	3.247.348	3.319.298	71.950	1.938.421	1.380.604	1.788.143	15.596	0	0	275.516
	Nov	3.251.281	3.354.021	102.740	1.947.196	1.407.249	2.020.010	11.668	0	0	338.589
	Dic	3.437.791	3.545.647	107.856	2.194.213	1.630.906	3.475.825	13.650	0	0	143.613
2015	Ene	3.623.588	3.720.270	96.683	2.231.449	1.517.992	2.173.729	12.183	0	0	288.858
	Feb	3.589.959	3.754.373	132.528	2.163.612	1.558.708	1.616.310	10.645	0	0	305.446
	Mar	3.589.336	3.722.745	133.409	2.157.860	1.489.212	2.298.482	37.882	0	0	393.357
	Abr	3.615.440	3.736.180	120.830	2.267.258	1.373.689	2.269.819	20.211	0	0	346.687
	May	3.676.424	3.841.758	165.334	2.319.493	1.365.420	2.063.950	24.087	0	0	261.747
	Jun	3.698.753	3.844.733	145.980	2.498.800	1.335.960	2.086.719	3.218	0	0	237.616
	Jul	3.744.899	3.880.716	135.818	2.427.169	1.456.895	1.983.671	24.586	0	0	194.066
	Ago	3.774.488	3.940.457	165.968	2.420.267	1.636.472	1.583.995	10.959	0	0	253.542
	Sep	3.750.534	3.840.692	88.079	2.501.844	1.379.463	2.165.238	5.574	0	0	299.385
	Oct	3.752.445	3.835.771	83.326	2.427.754	1.594.023	1.840.795	16.824	0	0	322.389
	Nov	3.740.189	3.914.772	174.583	2.412.149	1.576.659	1.604.633	16.948	0	0	196.083
	Dic	3.832.375	3.958.721	126.346	2.576.633	1.381.251	2.720.903	13.447	0	0	230.923
2016	Ene	3.948.202	4.042.869	94.667	2.588.471	1.513.615	2.143.176	9.759	0	0	154.503
	Feb	3.964.743	4.069.972	105.228	2.495.323	1.622.158	2.020.433	17.092	0	0	258.529
	Mar	3.873.816	4.043.741	169.925	2.507.514	1.608.503	2.964.273	10.087	0	0	60.741
	Abr	3.819.494	4.044.525	225.031	2.460.390	1.736.869	2.275.625	19.397	0	0	282.000
	May	3.957.056	4.036.328	79.272	2.365.530	1.697.145	2.135.454	30.486	0	0	139.422
	Jun	4.023.965	4.110.269	86.304	2.313.058	1.865.490	2.402.404	23.843	0	0	233.889
	Jul	4.019.787	4.045.007	25.220	2.385.986	1.762.457	1.839.334	35.764	0	0	363.530
	Ago	3.993.466	4.068.233	74.766	2.431.555	1.700.197	1.980.335	18.533	0	0	202.806

Mercado Cambiario

CUADRO 9.4.1
Posición spot y de derivados del mercado cambiario formal (1)

(Millones de dólares)

	Posiciones de derivados con el mercado externo			Posiciones de derivados con el mercado local			
	De compra	De venta	Neta	De compra	De venta	Neta	Interbancaria
2012 Dic.	32.556	36.821	-4.265	39.316	25.760	13.556	33.737
2013 Dic.	31.660	43.121	-11.460	41.986	24.331	17.655	39.094
2014 Dic.	33.334	42.812	-9.479	44.359	29.083	15.276	45.769
2015 Dic.	29.321	37.237	-7.916	40.978	30.823	10.155	47.163
2014 Sep	37.015	46.750	-9.735	45.862	27.302	18.561	46.659
Oct	35.669	42.306	-6.637	45.279	29.709	15.571	48.852
Nov	34.849	45.065	-10.216	45.093	28.128	16.965	49.902
Dic	33.334	42.812	-9.479	44.359	29.083	15.276	45.769
2015 Ene	27.036	37.731	-10.695	44.971	28.775	16.195	45.091
Feb	30.944	38.565	-7.621	44.009	29.782	14.227	42.138
Mar	32.386	39.639	-7.253	43.269	30.171	13.098	45.259
Abr	32.683	37.769	-5.086	42.234	31.373	10.861	45.201
May	33.250	38.121	-4.872	42.180	30.707	11.473	44.205
Jun	33.753	40.063	-6.310	40.733	29.827	10.905	47.636
Jul	30.643	39.458	-8.816	42.056	29.773	12.282	46.650
Ago	31.637	39.733	-8.096	43.116	32.221	10.896	47.210
Sep	30.238	38.557	-8.319	43.367	32.587	10.780	49.793
Oct	31.473	38.939	-7.466	42.166	33.376	8.790	51.686
Nov	30.835	40.180	-9.346	42.809	32.380	10.429	53.211
Dic	29.321	37.237	-7.916	40.978	30.823	10.155	47.163
2016 Ene	30.428	40.138	-9.710	41.933	29.783	12.150	48.900
Feb	30.808	38.498	-7.690	41.506	30.356	11.150	48.902
Mar	28.729	35.343	-6.614	42.804	31.855	10.949	48.626
Abr	27.879	35.304	-7.424	42.365	31.170	11.195	45.776
May	26.815	36.348	-9.533	42.769	30.122	12.647	47.226
Jun	24.837	31.688	-6.850	41.403	30.614	10.789	47.200
Jul	24.957	32.691	-7.734	41.383	31.430	9.954	47.261
Ago	23.541	32.960	-9.419	42.269	31.068	11.201	50.869

CUADRO 9.4.1
Posición spot y de derivados del mercado cambiario formal (continuación)(1)

(Millones de dólares)

	Posición neta de derivados con el mercado local, según contraparte (2)						Posición neta de derivados total (3)	Posición spot (4)	Posición total (5)
	Fondo de pensiones	Empresas sector real	Compañías de seguros	Corredoras de bolsa y agencias de valores	Fondos mutuos	Otros sectores			
2012 Dic.	12.038	-5.573	2.516	-16	386	4.206	9.291	-10.519	-1.228
2013 Dic.	12.274	-2.303	3.464	-17	449	3.787	6.194	-7.899	-1.705
2014 Dic.	10.814	-2.856	4.911	-10	447	1.969	5.797	-6.464	-667
2015 Dic.	6.346	-2.636	5.952	69	385	77	2.239	-4.306	-2.067
2014 Sep	13.186	-2.642	4.429	-12	471	3.129	8.825	-9.615	-789
Oct	12.628	-3.406	4.455	-89	252	1.730	8.933	-9.701	-768
Nov	12.198	-2.507	4.762	20	518	1.974	6.748	-7.452	-703
Dic	10.814	-2.856	4.911	-10	447	1.969	5.797	-6.464	-667
2015 Ene	9.770	-1.114	4.981	3	608	1.948	5.500	-5.526	-25
Feb	9.233	-2.206	5.105	-54	511	1.638	6.606	-7.037	-431
Mar	9.396	-3.465	5.139	-77	516	1.589	5.845	-6.768	-922
Abr	8.917	-4.524	5.058	-80	380	1.110	5.775	-6.511	-736
May	8.635	-3.758	5.067	-29	421	1.136	6.601	-7.950	-1.349
Jun	8.544	-3.477	5.264	69	470	34	4.596	-5.450	-854
Jul	7.765	-1.945	5.497	192	504	269	3.467	-4.737	-1.270
Ago	7.113	-2.660	5.662	126	387	271	2.800	-4.566	-1.766
Sep	6.752	-2.467	5.694	125	398	311	2.461	-3.824	-1.363
Oct	6.760	-4.091	5.701	27	314	112	1.324	-3.133	-1.809
Nov	6.568	-2.638	5.871	-30	427	231	1.083	-2.717	-1.634
Dic	6.346	-2.636	5.952	69	385	77	2.239	-4.306	-2.067
2016 Ene	7.454	-2.057	6.123	65	403	75	2.440	-3.680	-1.240
Feb	8.406	-3.320	5.975	-12	328	-227	3.460	-4.842	-1.383
Mar	9.619	-4.293	5.924	-114	250	-437	4.335	-5.357	-1.022
Abr	9.405	-3.729	6.007	-217	243	-515	3.771	-5.040	-1.270
May	8.446	-1.984	6.130	-65	407	-287	3.114	-4.572	-1.458
Jun	7.724	-2.802	6.078	-285	449	-376	3.938	-5.456	-1.518
Jul	7.052	-3.474	6.247	-236	474	-109	2.219	-4.781	-2.561
Ago	7.004	-2.871	6.266	-62	631	235	1.782	-4.259	-2.477

**CUADRO 9.4.2**
Transacciones spot y suscripciones de derivados del mercado cambiario formal (1)

(Millones de dólares)

	Transacciones spot con el mercado local, según contraparte (2)								Transacciones spot con el mercado externo	Total(3)
	Fondos de pensiones	Empresas sector real	Compañías de seguros	Corredoras de bolsa y agencias de valores	Fondos mutuos	Otros sectores	Interbancario	Total		
2012	36.885	205.230	5.152	151.916	5.176	54.430	485.451	944.240	52.934	997.174
2013	50.970	262.838	5.693	160.131	12.887	36.339	617.102	1.145.962	51.144	1.197.105
2014	35.226	265.644	7.872	144.601	8.677	36.300	637.663	1.135.983	45.180	1.181.163
2015	32.819	191.405	9.142	120.417	8.366	30.914	633.407	1.026.471	36.774	1.063.245
2014 Sep	2.305	24.795	854	11.765	680	2.877	54.812	98.089	4.397	102.485
Oct	2.517	20.608	875	14.115	862	3.644	57.600	100.220	3.481	103.701
Nov	3.887	17.780	814	11.302	634	2.866	55.370	92.653	2.564	95.217
Dic	4.431	20.669	825	10.507	1.577	3.837	47.695	89.541	5.622	95.164
2015 Ene	1.629	14.124	815	8.547	1.104	2.942	53.486	82.648	4.971	87.619
Feb	2.482	17.319	609	8.706	985	1.681	46.952	78.734	3.199	81.933
Mar	2.793	20.122	991	14.009	1.183	3.223	61.846	104.168	3.278	107.446
Abr	1.816	18.348	512	12.856	700	1.955	58.756	94.944	2.925	97.869
May	2.175	17.076	571	11.179	513	2.036	48.170	81.720	3.141	84.860
Jun	1.302	15.728	858	10.625	622	1.385	49.312	79.833	3.245	83.078
Jul	4.365	15.615	1.196	9.605	561	1.951	55.175	88.468	2.618	91.086
Ago	4.323	15.833	746	10.565	644	3.934	58.546	94.591	2.758	97.349
Sep	3.446	15.096	666	8.853	496	4.007	56.675	89.238	2.767	92.005
Oct	2.670	14.882	667	10.289	369	2.386	51.471	82.734	2.376	85.110
Nov	2.265	13.272	899	8.633	488	2.028	48.207	75.793	2.067	77.860
Dic	3.553	13.989	611	6.549	700	3.386	44.811	73.600	3.429	77.029
2016 Ene	4.343	11.347	838	5.040	652	2.433	47.426	72.079	2.098	74.176
Feb	3.516	10.071	742	9.101	696	1.007	50.013	75.148	2.095	77.243
Mar	3.598	11.225	609	9.399	496	1.290	51.137	77.754	3.198	80.952
Abr	2.153	12.649	720	6.406	343	1.516	45.920	69.706	2.660	72.366
May	2.196	11.967	707	5.642	317	1.459	44.881	67.168	2.652	69.820
Jun	2.433	12.618	1.126	4.808	422	1.732	44.583	67.721	2.554	70.275
Jul	3.550	11.339	855	4.447	442	1.439	40.106	62.178	3.782	65.960
Ago	2.744	11.761	916	5.876	431	1.640	45.023	68.391	2.890	71.281

CUADRO 9.4.2
Transacciones spot y suscripciones de derivados del mercado cambiario formal (continuación)(1)

(Millones de dólares)

	Suscripciones de derivados con el mercado local, según contraparte (2)								Suscripciones de derivados con el mercado externo	Total(4)
	Fondos de pensiones	Empresas sector real	Compañías de seguros	Corredoras de bolsa y agencias de valores	Fondos mutuos	Otros sectores	Interbancario	Total		
2012	200.893	99.053	12.654	5.642	3.764	87.092	274.627	683.725	389.878	1.073.603
2013	191.958	135.894	14.749	7.081	5.312	83.582	359.840	798.418	469.891	1.268.309
2014	185.932	121.513	22.650	6.874	5.751	55.059	356.080	753.859	447.333	1.201.192
2015	179.262	108.910	20.708	10.021	6.530	31.096	346.133	702.660	361.829	1.064.489
2014 Sep	12.606	9.496	2.757	523	476	3.668	31.965	61.491	37.578	99.069
Oct	17.951	10.272	2.154	530	399	3.734	33.732	68.772	37.200	105.972
Nov	13.057	9.430	1.478	588	598	3.137	31.286	59.575	36.468	96.043
Dic	15.703	9.249	1.936	413	882	3.116	26.701	58.000	35.736	93.736
2015 Ene	13.106	8.450	1.789	507	715	3.160	27.717	55.444	26.342	81.786
Feb	12.473	9.725	1.574	555	643	2.462	23.466	50.898	33.750	84.648
Mar	18.041	9.576	2.087	1.030	591	3.519	31.264	66.108	33.555	99.663
Abr	18.197	11.187	1.906	748	619	4.193	30.083	66.932	34.237	101.170
May	16.228	9.206	1.787	798	599	3.452	25.123	57.192	29.483	86.675
Jun	14.399	9.406	2.195	763	484	3.280	29.117	59.644	35.332	94.976
Jul	13.905	10.524	1.789	939	615	1.991	30.237	60.000	27.696	87.696
Ago	17.124	8.459	1.849	916	384	1.717	29.792	60.240	27.589	87.829
Sep	14.604	8.642	1.648	776	326	1.702	31.571	59.269	28.792	88.061
Oct	13.048	9.505	1.477	860	507	2.083	31.788	59.267	30.412	89.679
Nov	14.648	7.384	1.262	1.215	387	1.718	30.145	56.758	27.352	84.110
Dic	13.491	6.847	1.345	914	658	1.821	25.830	50.906	27.290	78.196
2016 Ene	14.199	6.426	2.495	464	583	2.047	25.024	51.238	30.115	81.353
Feb	12.975	6.847	1.996	594	490	2.307	26.491	51.701	28.925	80.626
Mar	17.453	8.037	1.700	814	483	2.921	27.871	59.280	27.999	87.279
Abr	12.808	7.322	1.678	825	382	2.029	22.410	47.453	24.022	71.475
May	17.400	6.999	1.666	739	442	2.109	27.645	56.999	26.871	83.870
Jun	13.079	7.693	2.127	1.092	384	2.194	25.713	52.283	27.511	79.794
Jul	16.206	7.677	1.801	551	384	2.085	23.863	52.567	25.859	78.426
Ago	17.938	6.816	2.146	827	535	2.093	27.329	57.683	25.232	82.915



CUADRO 9.4.3
Transacciones del mercado cambiario formal, promedios diarios (1)

(Millones de dólares)

	Derivados			Spot			Total (2)
	Terceros	Interbancario	Total	Terceros	Interbancario	Total	
2012	3.244	1.115	4.359	2.080	1.966	4.046	8.405
2013	3.662	1.452	5.114	2.344	2.492	4.836	9.950
2014	3.381	1.426	4.807	2.178	2.553	4.731	9.539
2015	2.859	1.379	4.239	1.713	2.524	4.236	8.475
2014 Sep	3.355	1.598	4.953	2.384	2.741	5.124	10.078
Oct	3.284	1.533	4.817	2.096	2.618	4.714	9.531
Nov	3.238	1.564	4.802	1.992	2.769	4.761	9.563
Dic	3.352	1.335	4.687	2.373	2.385	4.758	9.445
2015 Ene	2.575	1.320	3.895	1.625	2.547	4.172	8.067
Feb	3.059	1.173	4.232	1.749	2.348	4.097	8.329
Mar	3.109	1.421	4.530	2.073	2.811	4.884	9.414
Abr	3.385	1.433	4.818	1.863	2.798	4.660	9.478
May	2.931	1.196	4.127	1.747	2.294	4.041	8.168
Jun	3.136	1.387	4.523	1.608	2.348	3.956	8.479
Jul	2.612	1.374	3.986	1.632	2.508	4.140	8.126
Ago	2.902	1.490	4.391	1.940	2.927	4.867	9.259
Sep	2.690	1.503	4.193	1.682	2.699	4.381	8.575
Oct	2.757	1.514	4.270	1.602	2.451	4.053	8.323
Nov	2.570	1.435	4.005	1.412	2.296	3.708	7.713
Dic	2.618	1.291	3.910	1.611	2.241	3.851	7.761
2016 Ene	2.682	1.192	3.874	1.274	2.258	3.532	7.406
Feb	2.578	1.261	3.839	1.297	2.382	3.678	7.518
Mar	2.700	1.267	3.967	1.355	2.324	3.680	7.647
Abr	2.336	1.067	3.404	1.259	2.187	3.446	6.850
May	2.556	1.257	3.812	1.134	2.040	3.174	6.986
Jun	2.575	1.224	3.800	1.223	2.123	3.346	7.146
Jul	2.728	1.193	3.921	1.293	2.005	3.298	7.219
Ago	2.527	1.242	3.769	1.194	2.047	3.240	7.009

X. FINANZAS PÚBLICAS



CUADRO 10.2
Estado de operaciones del Gobierno Central Total, trimestral
(Millones de pesos)

	2014				2015				2016	
	I	II	III	IV	I	II	III	IV	I	II
Transac. que afect. el patrim. neto										
Ingresos	7.470.226	7.190.974	7.289.257	8.218.732	8.118.982	7.740.357	8.273.995	8.889.890	9.495.416	8.394.090
Ingresos tributarios netos	6.208.031	6.055.941	5.801.423	6.419.661	6.927.131	6.561.109	6.773.738	7.415.838	8.129.984	7.035.621
Cobre	147.142	18.514	318.210	485.129	12.926	10.976	257.363	95.217	127.773	750
Imposiciones previsionales	511.919	533.298	521.380	543.490	555.673	566.413	548.181	582.223	553.722	621.595
Donaciones (1)	13.349	16.233	19.716	20.401	13.762	16.528	19.307	35.716	15.544	22.118
Rentas de la propiedad (2)	117.562	149.685	149.334	243.477	117.281	154.278	155.891	237.662	148.796	165.927
Ingresos de operación	189.507	177.802	199.935	184.204	220.102	186.129	220.919	204.274	234.998	211.491
Otros ingresos	282.716	239.503	279.258	322.370	272.107	244.924	298.596	318.960	284.600	336.588
Gastos	5.977.254	6.399.773	6.755.755	7.622.884	6.760.900	7.051.233	7.656.376	8.299.478	7.419.796	7.761.232
Personal	1.570.523	1.583.061	1.609.636	1.747.736	1.762.133	1.773.784	1.795.074	1.877.779	1.954.809	1.947.164
Bs. y Ss. de cons. y produc.	527.626	617.295	648.670	942.384	573.631	683.401	751.083	1.065.083	629.533	756.997
Intereses	316.995	39.108	336.207	65.502	386.473	44.082	435.467	55.176	481.039	59.201
Subsidios y donaciones (1)	2.167.969	2.535.319	2.666.266	3.319.756	2.438.643	2.946.091	3.083.647	3.714.619	2.666.161	3.369.096
Prestaciones previsionales (3)	1.383.548	1.616.209	1.486.634	1.535.672	1.579.955	1.594.613	1.574.455	1.572.746	1.675.832	1.617.714
Otros	10.592	8.781	8.342	11.833	20.065	9.262	16.651	14.074	12.421	11.060
Resultado operativo bruto	1.492.972	791.201	533.503	595.848	1.358.081	689.124	617.619	590.412	2.075.620	632.858
Transac. en activos n/financieros										
Adquisic. neta de activos n/financ.	948.994	1.238.690	1.083.852	2.331.372	1.130.959	1.417.657	1.313.914	2.797.387	1.208.767	1.553.637
Venta de activos físicos	7.656	2.906	7.093	15.460	9.026	15.362	8.066	9.827	6.782	7.774
Inversión	440.825	656.386	538.459	1.343.896	567.612	733.326	717.178	1.640.298	611.431	811.776
Transferencias de capital	515.826	585.209	552.486	1.002.937	572.373	699.693	604.802	1.166.917	604.118	749.634
Total ingresos (4)	7.477.882	7.193.881	7.296.350	8.234.192	8.128.008	7.755.719	8.282.061	8.899.717	9.502.197	8.401.864
Total gastos (5)	6.933.905	7.641.369	7.846.700	9.969.716	7.900.885	8.484.252	8.978.356	11.106.692	8.635.345	9.322.642
Prést. neto/endeud. neto	543.977	-447.488	-550.349	-1.735.524	227.122	-728.533	-696.295	-2.206.975	866.852	-920.778
Transac. en activos financieros										
Adquisic. neta de activos financ.	-306.214	649.582	-403.690	378.441	-1.296.616	1.965.001	97.498	-1.260.128	1.289.357	2.607.724
Préstamos	-90.428	499	15.977	-10.106	-135.846	-22.318	95.176	109.223	-164.059	-2.570
Otorgamiento de préstamos	51.172	58.720	51.678	43.590	38.816	68.346	129.671	166.100	49.363	67.928
Recuperación de préstamos	141.600	58.221	35.701	53.696	174.662	90.664	34.495	56.877	213.422	70.498
Títulos y valores	666.626	8.289	291.705	644.033	-1.174.217	1.975.264	184.204	-1.571.955	2.013.686	2.704.231
Inversión financiera	3.181.670	913.085	695.284	957.133	1.966.671	2.900.932	1.228.408	-1.096.993	4.708.775	3.903.709
Venta de activos financieros	2.515.044	904.797	403.579	313.100	3.140.888	925.668	1.044.205	474.962	2.695.089	1.199.478
Operaciones de cambio	-4.630	220.893	-217.554	-5.169	-1.937	-6.887	-9.624	-2.580	-1.440	-7.923
Caja	-877.781	419.902	-493.818	-250.317	15.385	18.942	-172.258	205.184	-558.830	-86.014
Fondos espec. (6)	0	0	0	0	0	0	0	0	0	0
Giros	0	0	0	0	0	0	0	0	0	0
Depósitos	0	0	0	0	0	0	0	0	0	0
Fondos espec. Ajust. por rezag.	0	0	0	0	0	0	0	0	0	0
Anticipo de gastos	0	0	0	0	0	0	0	0	0	0
Pasivos netos incurridos	-850.192	1.097.070	146.659	2.113.964	-1.523.738	2.693.534	793.793	946.847	422.504	3.528.502
Endeudamiento externo neto	-20.231	-4.661	-15.632	913.808	-13.823	886.954	-14.635	-12.339	1.430.426	-33.689
Endeudamiento	245	14.893	126	1.255.714	3.596	918.774	589	27.744	1.888.214	40
Bonos	0	0	0	1.247.177	0	912.376	0	0	1.877.982	0
Resto	245	14.893	126	8.537	3.596	6.398	589	27.744	10.232	40
Amortizaciones	20.476	19.555	15.758	341.906	17.419	31.819	15.224	40.083	457.788	33.729
Endeudamiento interno neto	-596.658	1.305.228	400.695	1.465.820	-1.297.780	1.998.075	1.031.096	1.206.958	-802.121	3.748.089
Endeudamiento	0	1.324.440	910.067	1.484.022	0	2.091.132	1.324.480	1.237.772	0	11.640.359
Bonos	0	1.324.440	910.067	1.484.022	0	2.091.132	1.324.480	1.237.772	0	11.640.359
Resto	0	0	0	0	0	0	0	0	0	0
Amortizaciones	596.658	19.211	509.372	18.202	1.297.780	93.056	293.384	30.814	802.121	7.892.269
Bonos de reconocimiento	-233.302	-203.497	-238.404	-265.664	-212.135	-191.496	-222.667	-247.772	-205.801	-185.898
Financiamiento	543.977	-447.488	-550.349	-1.735.524	227.122	-728.533	-696.295	-2.206.975	866.852	-920.778

Fuente: Dirección de Presupuestos, Ministerio de Hacienda.

XI. ECONOMÍA INTERNACIONAL



CUADRO 11.1 Crecimiento del producto interno bruto de las principales economías

(Porcentaje)

	Estados Unidos		Zona euro (1)		Japón		América Latina (2)	
	Variación respecto de igual período del año anterior	Variación trimestre a trimestre anualizada	Variación respecto de igual período del año anterior	Variación trimestre a trimestre anualizada	Variación respecto de igual período del año anterior	Variación trimestre a trimestre anualizada	Variación respecto de igual período del año anterior	Variación trimestre a trimestre anualizada
2012 Prom.	2,2	--	-0,8	--	1,8	--	2,9	--
2013 Prom.	1,7	--	-0,2	--	1,4	--	2,9	--
2014 Prom.	2,4	--	1,1	--	-0,0	--	0,8	--
2015 Prom.	2,6	--	2,0	--	0,6	--	--	--
2014 III	2,9	5,0	1,0	1,4	-1,5	-2,4	0,2	0,5
IV	2,5	2,3	1,2	1,7	-1,0	2,2	0,4	1,3
2015 I	3,3	2,0	1,8	3,3	-1,0	5,0	0,4	0,1
II	3,0	2,6	2,0	1,4	0,7	-1,9	0,1	-1,5
III	2,2	2,0	2,0	1,5	1,8	2,1	-0,4	-1,4
IV	1,9	0,9	2,0	1,8	0,7	-1,7	--	--
2016 I	1,6	0,8	1,7	2,1	0,2	2,1	--	--
II	1,2	1,1	1,6	1,2	0,8	0,7	--	--

Fuente: Bloomberg.

CUADRO 11.1 Crecimiento del producto interno bruto de las principales economías (continuación)

(Porcentaje)

	Asia emergente (3)		Europa emergente (4)		PIB Socios comerciales (5)		PIB mundial (6)	
	Variación respecto de igual período del año anterior	Variación trimestre a trimestre anualizada	Variación respecto de igual período del año anterior	Variación trimestre a trimestre anualizada	Variación respecto de igual período del año anterior	Variación trimestre a trimestre anualizada	Variación respecto de igual período del año anterior	Variación trimestre a trimestre anualizada
2012 Prom.	6,5	--	2,8	--	13,3	--	12,6	--
2013 Prom.	6,5	--	1,2	--	14,2	--	13,1	--
2014 Prom.	6,4	--	1,5	--	13,5	--	13,4	--
2015 Prom.	6,1	--	-1,1	--	--	--	--	--
2014 III	6,5	6,6	1,6	-0,2	3,2	3,5	3,4	3,7
IV	6,3	5,4	1,0	-0,5	3,1	3,3	3,3	3,1
2015 I	6,2	5,6	-0,3	-3,9	3,0	3,4	3,4	3,4
II	6,2	7,1	-1,6	-1,7	2,9	1,5	3,3	3,0
III	6,1	6,2	-1,3	1,0	2,8	3,1	3,2	3,2
IV	6,1	5,5	-1,3	-0,3	--	--	--	--
2016 I	6,2	5,9	0,0	1,1	--	--	--	--
II	6,0	6,5	--	--	--	--	--	--

Fuente: Bloomberg.



CUADRO 11.6 Índices de bolsas externas

(Valores nominales, promedios)

	Mercados desarrollados(1)		América Latina (2)		Asia emergente (3)		Europa emergente (4)	
	Índice 31 diciembre 1969=100	% Var. en 12 meses	Índice 31 diciembre 1987=100	% Var. en 12 meses	Índice 31 diciembre 1987=100	% Var. en 12 meses	Índice 31 diciembre 1987=100	% Var. en 12 meses
2012 Prom.	1.272,3	1,5	3.757,5	-8,6	413,0	-4,5	439,9	-11,8
2013 Prom.	1.496,0	17,6	3.482,2	-7,3	436,5	5,8	449,8	2,5
2014 Prom.	1.693,9	13,4	3.183,0	-7,8	456,8	4,9	394,1	-12,1
2015 Prom.	1.718,5	1,5	2.331,2	-26,4	450,7	-1,0	293,5	-25,4
2014 Sep	1.731,0	12,8	3.451,6	4,8	480,2	11,2	395,8	-9,8
Oct	1.653,5	5,0	3.137,0	-8,4	454,3	1,8	363,6	-21,9
Nov	1.722,2	6,9	3.028,2	-8,5	461,3	3,8	357,0	-21,2
Dic	1.713,0	5,7	2.731,6	-14,2	454,6	2,1	315,9	-28,0
2015 Ene	1.686,2	2,8	2.659,7	-12,4	464,7	7,5	298,3	-29,1
Feb	1.744,6	6,6	2.626,9	-10,1	473,5	10,9	309,3	-24,7
Mar	1.749,0	5,2	2.450,4	-17,3	474,2	9,4	299,1	-22,1
Abr	1.777,0	6,4	2.636,6	-18,9	508,9	13,0	327,0	-18,4
May	1.792,5	5,9	2.662,0	-20,2	506,3	11,3	339,8	-18,5
Jun	1.771,1	2,2	2.534,2	-24,7	482,4	3,3	313,0	-28,6
Jul	1.753,1	0,4	2.404,4	-30,6	452,9	-5,5	299,5	-29,6
Ago	1.706,6	-0,8	2.132,8	-39,0	413,7	-14,8	273,4	-32,0
Sep	1.610,6	-7,0	1.956,3	-43,3	393,3	-18,1	264,2	-33,2
Oct	1.671,2	1,1	2.031,0	-35,3	420,6	-7,4	277,1	-23,8
Nov	1.694,7	-1,6	2.023,0	-33,2	416,4	-9,7	273,6	-23,4
Dic	1.667,1	-2,7	1.880,3	-31,2	403,3	-11,3	248,9	-21,2
2016 Ene	1.554,8	-7,8	1.670,8	-37,2	371,2	-20,1	226,1	-24,2
Feb	1.528,0	-12,4	1.746,4	-33,5	368,9	-22,1	231,7	-25,1
Mar	1.620,8	-7,3	2.063,0	-15,8	396,5	-16,4	264,1	-11,7
Abr	1.662,6	-6,4	2.185,7	-17,1	408,6	-19,7	280,6	-14,2
May	1.652,9	-7,8	2.130,4	-20,0	392,4	-22,5	272,5	-19,8
Jun	1.654,2	-6,6	2.132,7	-15,8	402,0	-16,7	267,4	-14,6
Jul	1.687,9	-3,7	2.328,8	-3,1	419,0	-7,5	266,8	-10,9
Ago	1.725,9	1,1	2.445,2	14,6	439,8	6,3	271,9	-0,5

Fuente: Bloomberg.



CUADRO 11.7 Tasas de interés externas (1)

(Promedios mensuales, porcentaje)

	Política monetaria			Bonos de gobierno a 10 años			Libor (3)					
	EE.UU.	Zona Euro	Japón (2)	EE.UU.	Zona Euro	Japón	90 días			180 días		
							Dólar	Euro	Yen	Dólar	Euro	Yen
2012 Prom.	0,25	0,88	0,10	1,79	1,56	0,85	0,43	0,49	0,19	0,69	0,75	0,33
2013 Prom.	0,25	0,54	0,10	2,34	1,63	0,71	0,27	0,15	0,15	0,41	0,25	0,24
2014 Prom.	0,25	0,16	0,10	2,53	1,23	0,55	0,23	0,18	0,13	0,33	0,27	0,18
2015 Prom.	0,26	0,05	0,10	2,13	0,54	0,36	0,32	0,06	0,09	0,49	0,15	0,13
2014 Sep	0,25	0,06	0,10	2,52	1,00	0,54	0,23	0,06	0,12	0,33	0,16	0,17
Oct	0,25	0,05	0,10	2,29	0,88	0,49	0,23	0,06	0,11	0,32	0,15	0,16
Nov	0,25	0,05	0,10	2,32	0,79	0,47	0,23	0,06	0,11	0,33	0,15	0,15
Dic	0,25	0,05	0,10	2,20	0,64	0,38	0,24	0,06	0,11	0,34	0,15	0,15
2015 Ene	0,25	0,05	0,10	1,88	0,44	0,28	0,25	0,06	0,10	0,36	0,15	0,14
Feb	0,25	0,05	0,10	1,98	0,35	0,38	0,26	0,06	0,10	0,38	0,15	0,14
Mar	0,25	0,05	0,10	2,04	0,26	0,38	0,27	0,06	0,10	0,40	0,15	0,14
Abr	0,25	0,05	0,10	1,92	0,16	0,33	0,28	0,06	0,10	0,40	0,15	0,14
May	0,25	0,05	0,10	2,20	0,58	0,40	0,28	0,06	0,10	0,42	0,15	0,14
Jun	0,25	0,05	0,10	2,36	0,83	0,47	0,28	0,06	0,10	0,44	0,15	0,14
Jul	0,25	0,05	0,10	2,32	0,76	0,44	0,29	0,06	0,10	0,46	0,15	0,13
Ago	0,25	0,05	0,10	2,16	0,67	0,39	0,32	0,06	0,09	0,52	0,15	0,13
Sep	0,25	0,05	0,10	2,16	0,68	0,35	0,33	0,06	0,08	0,54	0,15	0,13
Oct	0,25	0,05	0,10	2,06	0,55	0,32	0,32	0,06	0,08	0,53	0,15	0,12
Nov	0,25	0,05	0,10	2,26	0,55	0,31	0,37	0,06	0,08	0,61	0,15	0,12
Dic	0,38	0,05	0,10	2,24	0,60	0,30	0,53	0,06	0,08	0,76	0,15	0,12
2016 Ene	0,50	0,05	0,10	2,08	0,48	0,23	0,62	0,06	0,08	0,86	0,15	0,11
Feb	0,50	0,05	0,10	1,77	0,23	0,02	0,62	0,06	0,01	0,87	0,15	0,02
Mar	0,50	0,02	0,10	1,88	0,22	-0,06	0,63	0,06	-0,01	0,90	0,15	0,01
Abr	0,50	0,00	0,10	1,80	0,18	-0,09	0,63	0,06	-0,02	0,90	0,15	0,01
May	0,50	0,00	0,10	1,80	0,16	-0,11	0,64	0,06	-0,03	0,93	0,15	0,00
Jun	0,50	0,00	0,10	1,64	0,01	-0,15	0,65	0,06	-0,03	0,94	0,15	-0,01
Jul	0,50	0,00	0,10	1,49	-0,09	-0,25	0,70	0,06	-0,03	1,00	0,15	-0,03
Ago	0,50	0,00	0,10	1,56	-0,07	-0,08	0,81	0,06	-0,02	1,20	0,15	0,01

Fuente: Bloomberg.

CUADRO 11.8 Spreads soberanos: EMBI global spread (1)

(Promedios mensuales, puntos base)

	Global	Chile	América Latina (2)	Asia (3)	Europa (4)
2012 Prom.	342	151	392	216	320
2013 Prom.	318	154	379	218	267
2014 Prom.	330	143	407	206	287
2015 Prom.	415	186	541	224	348
2014 Sep	312	126	391	187	270
Oct	348	150	443	207	294
Nov	349	150	455	193	292
Dic	403	172	516	206	369
2015 Ene	444	186	561	233	418
Feb	420	168	532	215	398
Mar	411	156	521	208	384
Abr	388	153	488	206	350
May	369	143	470	195	327
Jun	385	151	504	202	330
Jul	397	168	527	212	328
Ago	431	194	567	237	359
Sep	442	216	586	250	347
Oct	437	221	582	246	332
Nov	412	221	553	235	294
Dic	442	250	594	253	307
2016 Ene	486	273	663	268	339
Feb	506	279	685	282	359
Mar	444	217	588	243	320
Abr	421	200	559	224	308
May	418	201	552	223	305
Jun	418	206	541	233	303
Jul	386	177	495	209	290
Ago	367	164	473	190	282

Fuente: JP Morgan Chase.

XII. EXPECTATIVAS ECONÓMICAS



CUADRO 12.1
Encuesta de Expectativas Económicas, mensual, distintos indicadores (BCCh) (1)
(Mediana)

	2016 Feb	Mar	Abr	May	Jun	Jul	Ago	Sep
Inflación (Variación porcentual del IPC)								
En el mes	0,2	0,5	0,3	0,2	0,3	0,2	0,2	0,5
En el mes siguiente	0,5	0,2	0,2	0,2	0,2	0,2	0,5	0,3
En 11 meses (Variación en 12 meses)	3,4	3,3	3,3	3,2	3,2	3,1	3,0	3,0
En 23 meses (Variación en 12 meses)	3,0	3,0	3,0	3,0	3,0	3,0	3,0	3,0
Diciembre 2015 (Variación en 12 meses)	--	--	--	--	--	--	--	--
Diciembre 2016 (Variación en 12 meses)	3,6	3,6	3,5	3,5	3,5	3,5	3,5	3,4
Diciembre 2017 (Variación en 12 meses)	3,0	3,0	3,0	3,0	3,0	3,0	3,0	3,0
Tasa de Política Monetaria (TPM) (%) (2)								
En el mes	3,50	3,50	3,50	3,50	3,50	3,50	3,50	3,50
En el mes siguiente	3,50	3,50	3,50	3,50	3,50	3,50	3,50	3,50
Dentro de 5 meses	3,75	3,75	3,75	3,50	3,50	3,50	3,50	3,50
Dentro de 11 meses	3,75	3,75	3,75	3,75	3,75	3,50	3,50	3,50
Dentro de 17 meses	4,00	4,00	4,00	4,00	4,00	3,75	3,75	3,50
Dentro de 23 meses	4,00	4,00	4,00	4,00	4,00	4,00	3,75	3,75
Diciembre 2015	--	--	--	--	--	--	--	--
Diciembre 2016	3,75	3,75	3,75	3,75	3,50	3,50	3,50	3,50
Tasa BCU 5 años (%) (2)								
Dentro de 2 meses	1,3	1,2	1,2	1,2	1,2	1,2	1,1	1,1
Dentro de 11 meses	1,5	1,4	1,3	1,3	1,3	1,3	1,3	1,2
Dentro de 23 meses	1,6	1,5	1,5	1,5	1,5	1,5	1,5	1,4
Tasa BCP 5 años (%) (2)								
Dentro de 2 meses	4,3	4,3	4,3	4,2	4,2	4,2	4,1	4,0
Dentro de 11 meses	4,5	4,5	4,4	4,4	4,3	4,3	4,3	4,2
Dentro de 23 meses	4,6	4,6	4,6	4,5	4,5	4,5	4,5	4,4
Tipo de Cambio (\$ por US\$1) (2)								
Dentro de 2 meses	715	700	690	680	690	680	670	670
Dentro de 11 meses	715	700	700	690	700	685	680	680
Dentro de 23 meses	700	700	700	695	700	690	680	680
Imacec (Variación en 12 meses)								
Un mes atrás	1,0	1,3	1,8	1,8	1,6	1,5	0,9	1,5
PIB (Variación en 12 meses)								
En el trimestre calendario de la encuesta	1,4	1,0	1,7	1,7	1,5	1,6	1,4	1,3
Año 2016	1,9	1,7	1,7	1,7	1,7	1,7	1,6	1,6
Año 2017	2,5	2,5	2,5	2,4	2,3	2,1	2,0	2,0
Año 2018	--	3,0	3,0	3,0	3,0	3,0	2,8	2,7

CUADRO 12.2
Evolución encuesta de operadores financieros (EOF)
(Variables y períodos del pronóstico, mediana)

	2Q-05-2016	1Q-06-2016	2Q-06-2016	1Q-07-2016	2Q-07-2016	1Q-08-2016	2Q-08-2016	1Q-09-2016
Inflación (variación IPC en %)								
Mes actual	0,30	0,30	0,30	0,10	0,10	0,20	0,10	0,50
12 meses adelante (1 al 12)	3,01	3,09	3,10	3,00	2,80	2,80	2,80	3,00
12 meses siguientes (13 al 24)	3,00	3,00	3,00	3,00	3,00	3,00	2,90	3,00
Expectativas de TPM (%)								
Mes actual	--	3,50	--	3,50	--	3,50	--	3,50
Mes siguiente	3,50	--	3,50	--	3,50	--	3,50	--
3 meses adelante	3,50	3,50	3,50	3,50	3,50	3,50	3,50	3,50
6 meses adelante	3,50	3,50	3,50	3,50	3,50	3,50	3,50	3,50
12 meses adelante	3,75	3,75	3,75	3,50	3,50	3,50	3,50	3,50
24 meses adelante	4,00	4,00	4,00	3,75	3,75	3,63	3,50	3,50
Expectativas de tipo de cambio								
7 días adelante	695,00	680,00	680,00	660,00	660,00	655,00	669,25	673,30
3 meses adelante	700,00	690,00	690,00	670,00	670,00	665,00	675,00	680,00
a fin de año	700,00	695,50	693,00	680,00	680,00	680,00	682,50	690,00



CUADRO 12.3 Expectativas de inflación.

(Porcentajes)

	Seguros de inflación (1)		Compensación inflacionaria Spot Swap (2)(3)		Compensación inflacionaria Forward Swap (2)(4)		Compensación inflacionaria Forward Bonos (2)(4)		IPEC (5)	IMCE (6)
	Mes Actual	Mes Sgte.	1 año	2 años	3 en 2	5 en 5	3 en 2	5 en 5	12 meses	12 meses
2012 Prom.	0,19	0,25	2,89	2,97	3,16	3,22	3,11	2,95	56,18	3,4
2013 Prom.	0,21	0,22	2,71	2,82	3,01	3,25	2,97	3,01	49,41	2,9
2014 Prom.	0,16	0,20	2,73	2,73	2,97	3,32	3,17	3,08	53,07	3,6
2015 Prom.	0,28	0,28	3,25	3,01	2,89	3,15	3,12	3,02	52,79	4,0
2014 Sep	0,41	0,27	3,25	2,97	3,04	3,19	3,36	3,07	59,00	3,0
Oct	0,14	0,11	2,78	2,84	2,84	3,36	3,15	3,20	53,00	4,0
Nov	-0,15	-0,03	2,34	2,52	2,92	3,23	3,18	3,12	54,00	4,1
Dic	-0,30	-0,05	1,49	2,01	2,93	3,26	3,32	3,18	48,00	4,1
2015 Ene	-0,11	0,45	1,82	2,05	2,84	3,32	3,04	3,11	51,00	3,7
Feb	0,53	0,30	2,95	2,76	2,89	3,26	3,03	3,10	47,00	3,7
Mar	0,38	0,25	3,57	3,09	2,91	3,25	3,22	3,04	59,00	3,4
Abr	0,22	0,21	3,45	3,06	2,92	3,24	3,27	3,12	55,00	3,9
May	0,18	0,19	3,16	2,88	2,93	3,16	3,16	2,99	51,00	3,9
Jun	0,23	0,20	3,06	2,87	2,86	3,07	3,18	3,02	55,00	3,8
Jul	0,28	0,52	3,58	3,08	2,80	3,08	3,20	3,00	49,00	3,9
Ago	0,65	0,40	3,71	3,34	2,85	2,94	3,15	2,97	57,00	4,2
Sep	0,47	0,15	3,62	3,50	3,00	3,08	2,94	2,97	51,00	4,4
Oct	0,15	0,12	3,21	3,15	2,92	3,09	3,00	2,99	54,00	4,4
Nov	0,09	0,36	3,38	3,18	2,99	3,08	3,14	2,96	52,00	4,3
Dic	0,32	0,25	3,47	3,14	2,84	3,22	3,06	3,04	52,00	4,2
2016 Ene	0,25	0,50	3,66	3,22	2,86	3,13	2,99	2,94	52,00	4,1
Feb	0,49	0,30	3,57	3,19	2,82	3,13	3,10	2,97	53,00	4,1
Mar	0,32	0,23	3,34	3,16	3,00	3,15	3,11	3,00	55,00	4,1
Abr	0,24	0,26	3,03	2,98	2,98	3,20	3,12	3,00	47,00	4,1
May	0,28	0,25	3,12	3,03	2,94	3,13	3,06	3,03	51,00	4,0
Jun	0,24	0,25	3,13	3,01	2,95	3,03	3,01	3,02	53,00	4,0
Jul	0,21	0,48	2,89	2,84	2,83	3,04	3,08	3,00	46,00	4,0
Ago	0,45	0,37	2,79	2,79	2,79	3,10	3,09	3,01	47,00	3,9

CUADRO 12.4 Indicador mensual de confianza empresarial (UAI-Icare)

(Índice)

	2015 Sep	Oct	Nov	Dic	2016 Ene	Feb	Mar	Abr	May	Jun	Jul	Ago
IMCE: Total	45,3	43,0	42,5	42,9	45,0	46,4	42,8	43,3	41,7	39,2	39,5	40,2
IMCE: Minería	64,9	50,5	51,0	52,9	63,3	62,6	46,8	62,7	64,2	49,7	52,5	51,0
IMCE: Comercio	49,1	47,6	45,7	46,7	47,1	49,8	50,0	47,4	45,5	46,7	49,0	47,1
IMCE: Industria	39,4	40,1	39,4	37,8	40,1	44,1	41,5	39,5	38,1	38,6	37,9	39,9
IMCE: Construcción	32,0	35,0	35,8	37,7	33,3	29,9	31,2	25,7	20,9	19,6	16,6	20,3



CUADRO 12.5
Expectativas económicas, trimestral, distintos indicadores (UCh)
 (Índices, marzo 2001=100)

	2013		2014				2015				2016	
	III	IV	I	II	III	IV	I	II	III	IV	I	II
Confianza consumidores	119,1	124,7	120,6	112,9	105,8	109,5	108,0	104,0	99,7	109,4	103,2	105,1
Situación esperada a doce meses	123,5	132,7	127,9	113,4	106,2	110,1	104,7	99,9	96,4	106,5	95,7	98,3
Situac. actual respecto de un año atrás	115,5	118,2	114,7	112,6	105,4	109,0	110,7	107,4	102,4	111,7	109,2	110,6
Situación familiar	121,1	129,1	121,4	118,1	115,1	123,3	120,0	114,7	113,6	124,2	114,5	118,8
Situación del país	115,1	116,0	119,2	102,8	87,4	82,3	84,4	83,0	72,3	80,1	80,8	77,9

Fuente: Departamento de Economía de la Universidad de Chile.

CUADRO 12.6
Expectativas económicas, trimestral, síntesis de los resultados (UCh) (1)
 (Porcentajes)

	2013		2014				2015				2016	
	III	IV	I	II	III	IV	I	II	III	IV	I	II
¿Cómo ha variado el ingreso de su hogar en los últimos doce meses? Ha subido	12,5	15,4	14,1	12,9	12,7	14,6	14,8	12,1	14,0	13,6	12,9	12,4
¿Piensa usted que durante los próximos doce meses el ingreso de su hogar subirá?	26,7	36,6	32,2	25,4	26,3	29,7	29,9	26,3	25,6	29,8	23,7	26,0
La situación de su hogar en materia de deudas es sin problemas	44,9	47,7	46,5	48,7	46,4	50,9	48,9	46,5	45,5	50,4	48,8	50,5
En su opinión, hace un año, la situación económica general del país, ¿era mejor que la actual?	19,1	21,3	20,4	26,8	38,2	42,5	34,3	35,6	45,1	40,0	34,2	38,8
¿Cómo cree usted que será la situación económica general del país en un año más? Mejor que la actual	33,8	36,6	41,7	28,1	23,2	21,1	18,0	17,1	14,0	17,5	13,6	13,8
Usted o algún miembro de su hogar, ¿piensa comprar casa en los próximos 12 meses? Sí	15,7	19,5	14,7	14,0	15,2	16,4	13,1	13,7	13,9	16,3	11,9	13,4

Fuente: Departamento de Economía de la Universidad de Chile.



CUADRO 12.7
Índice de percepción de la economía, mensual, por componentes (Ipec) (1)

	Situación económica				Expectativas de consumo de artículos para el hogar	Índice de percepción de la economía (Ipec)
	Personal actual	Del país actual	Del país a 12 meses	Del país a 5 años		
2013 III	46,1	54,6	56,7	37,7	64,3	51,9
IV	49,1	59,9	61,0	41,4	66,2	55,5
2014 I	48,2	59,9	61,1	38,1	63,5	54,1
II	43,9	53,8	58,6	37,3	60,2	50,7
III	39,5	46,9	52,0	33,0	50,8	44,4
IV	38,3	43,8	51,5	31,6	50,8	43,2
2015 I	39,0	44,4	48,9	27,0	50,9	42,0
II	35,2	36,2	42,8	26,4	50,4	38,2
III	31,1	32,1	38,6	26,0	42,8	34,1
IV	32,7	34,1	40,3	25,4	48,4	36,2
2016 I	35,9	34,0	38,0	25,3	45,7	35,8
II	32,6	31,7	37,1	26,8	44,6	34,5
2014 Sep	40,8	45,3	50,5	29,8	46,5	42,5
Oct	39,6	43,4	51,7	31,2	49,8	43,1
Nov	35,6	42,6	49,3	31,7	46,2	41,1
Dic	39,7	45,5	53,3	31,9	56,3	45,3
2015 Ene	39,0	46,1	50,2	23,8	50,4	41,9
Feb	39,8	46,3	50,8	31,2	55,5	44,7
Mar	38,3	40,9	45,8	26,4	47,3	39,7
Abr	36,9	36,6	43,1	26,7	48,4	38,3
May	35,2	37,4	42,8	27,8	52,1	39,0
Jun	33,5	34,6	42,6	24,6	50,5	37,2
Jul	31,4	31,8	40,6	24,1	43,6	34,3
Ago	30,2	31,6	37,8	27,1	43,0	33,9
Sep	31,6	32,8	37,4	26,8	41,8	34,1
Oct	30,4	35,1	39,2	23,2	48,2	35,2
Nov	32,3	32,4	40,6	27,5	49,1	36,4
Dic	35,3	34,8	41,2	25,6	47,9	37,0
2016 Ene	35,8	32,9	35,7	21,5	45,8	34,3
Feb	37,8	35,4	39,5	26,2	49,2	37,6
Mar	34,3	33,7	39,0	28,2	42,2	35,5
Abr	32,7	31,3	38,1	27,0	43,7	34,6
May	32,4	30,7	35,6	26,4	44,6	33,9
Jun	32,8	33,0	37,5	27,1	45,4	35,1
Jul	31,1	29,8	36,7	21,4	45,9	33,0
Ago	28,6	27,6	33,4	26,0	42,0	31,5

Fuente: Adimark GFK.

Notas del Boletín Mensual

NOTAS DEL BOLETÍN MENSUAL

CAPÍTULO 1: PRINCIPALES ESTADÍSTICAS MACROECONÓMICAS

Cuadro 1.1. Series trimestrales

(1) La información corresponde a variaciones interanuales obtenidas a partir de las series de volumen a precios del año anterior encadenado, basadas en la compilación de referencia 2008, a menos que se indique otra cosa.

(2) Exportaciones coherentes con la nueva metodología publicada en marzo del 2012.

(3) Series recalculadas en marzo de 2012. Tasas de variación de cuántum consideran índices que utilizan metodología coherente con Cuentas Nacionales.

(4) Esta razón se obtiene utilizando el tipo de cambio promedio del período.

Fuentes:

Comité de Inversiones Extranjeras, Banco Central de Chile, Instituto Nacional de Estadísticas, Dirección de Presupuestos del Ministerio de Hacienda, Bloomberg y FMI.

Cuadro 1.2. Series mensuales

(1) La información corresponde a variaciones interanuales en 12 meses o 4 trimestres, a menos que se indique otra cosa.

(2) Desde marzo del 2010 las cifras corresponden a la nueva Encuesta Nacional del Empleo (INE).

(3) Las cifras a diciembre 2013 corresponden a la base año 2009=100 y desde enero del 2014 se utiliza la nueva metodología del INE con base año 2013=100.

(4) Para la serie trimestral: variación trimestral anualizada de la serie desestacionalizada. Para la serie mensual: variación anualizada del trimestre móvil de la serie desestacionalizada.

(5) Exportaciones coherentes con nueva metodología publicada en marzo de 2012.

Fuentes:

Banco Central de Chile, Instituto Nacional de Estadísticas, Dirección de Presupuestos del Ministerio de Hacienda, CNC(Cámara Nacional de Comercio), CChC (Cámara Chilena de la Construcción), Anac (Asociación Nacional Automotriz de Chile), Bolsa de Comercio de Santiago, Bloomberg.

CAPÍTULO 2: CUENTAS NACIONALES

Cuadro 2.1. Indicador mensual de actividad económica (Imacec)

(1) Cifras preliminares correspondientes al Imacec, estructurado en base a la Compilación de Referencia 2008. La cobertura de este indicador comprende casi la totalidad de las actividades económicas incluidas en el PIB.

(2) Corresponde al valor agregado de las actividades minería del cobre, hierro y otros metalíferos no ferrosos, extracción de carbón, petróleo y gas natural, y explotación de otras minas y canteras.

(3) Corresponde al Imacec, excluyendo el Imacec Minero.

(4) Corresponde a la serie original del Imacec, excluyendo los impuestos indirectos.

(5) Variación del promedio acumulado a ese mes respecto del promedio acumulado a igual mes del año anterior.

**Cuadro 2.2. Indicador mensual de actividad económica (Imacec), desestacionalizado**

(1) La serie desestacionalizada se obtiene a partir de la agregación de sus componentes ajustados por estacionalidad. Estos provienen del cálculo realizado según el proceso X-13 ARIMA-SEATS (disponible en www.census.gov) y la parametrización específica de cada componente. El periodo de referencia para el ajuste estacional parte en el año 2003. La serie desestacionalizada excluye el efecto estacional y calendario. Para mayores detalles acerca de la metodología de ajuste estacional, ver <http://si3.bcentral.cl/estadisticas/Principal1/Estudios/CCNN/trimestrales/Estudios.html>

Cuadro 2.3. Producto interno bruto, trimestral, volumen a precios del año anterior encadenado

- (1) Cifras preliminares.
- (2) El promedio del índice 2008 se iguala al valor nominal de la serie de dicho año.
- (3) La serie desestacionalizada del PIB trimestral se obtiene a partir de la agregación temporal del Imacec.

Cuadro 2.4. Gasto del producto interno bruto, trimestral, precios corrientes

- (1) Cifras preliminares.
- (2) Instituciones privadas sin fines de lucro.

Cuadro 2.5. Deflactor del gasto del producto interno bruto, trimestral

- (1) Cifras preliminares.
- (2) Instituciones privadas sin fines de lucro.

Cuadro 2.6. Gasto del producto interno bruto, anual, precios corrientes

- (1) Cifras provisionales para 2013 y cifras preliminares para 2014.
- (2) Instituciones privadas sin fines de lucro.

Cuadro 2.7. Deflactor del gasto del producto interno bruto, anual

- (1) Cifras provisionales para 2013 y cifras preliminares para 2014.
- (2) Instituciones privadas sin fines de lucro

Cuadro 2.8. Gasto del producto interno bruto, trimestral, volumen a precios del año anterior encadenado

- (1) Cifras preliminares.
- (2) El promedio del índice 2008 se iguala al valor nominal de la serie de dicho año.
- (3) Las series encadenadas no son aditivas, por lo que los agregados difieren de la suma de sus componentes.
- (4) Instituciones privadas sin fines de lucro.
- (5) Razón variación de existencias a PIB, a precios promedio del año anterior, porcentaje últimos 12 meses.

Cuadro 2.9. Variación del gasto del producto interno bruto, trimestral, volumen a precios del año anterior encadenado

- (1) Cifras preliminares.
- (2) Instituciones privadas sin fines de lucro.

Cuadro 2.10. Contribución del gasto del producto interno bruto, trimestral, volumen a precios del año anterior encadenado

- (1) Cifras preliminares.
- (2) Para mayores detalles acerca de la metodología del cálculo de la contribución, ver <http://si3.bcentral.cl/estadisticas/Principal1/Estudios/CCNN/trimestrales/Estudios.html>

(3) Instituciones privadas sin fines de lucro

Cuadro 2.11. Gasto del producto interno bruto, trimestral, volumen a precios del año anterior encadenado, desestacionalizado

(1) Cifras preliminares.

(2) El promedio del índice 2008 se iguala al valor nominal de la serie de dicho año.

(3) Las series encadenadas no son aditivas, por lo que los agregados difieren de la suma de sus componentes.

(4) Las series desestacionalizadas se obtienen del cálculo realizado según el proceso X-13 ARIMA-SEATS (disponible en www.census.gov) y la parametrización específica de cada serie. El período de referencia para el ajuste estacional parte en el año 2003. La parametrización de modelos y parámetros se actualiza con la revisión anual de cuentas nacionales. Para mayores detalles acerca de la metodología de ajuste estacional, ver

<http://si3.bcentral.cl/estadisticas/Principal1/Estudios/CCNN/trimestrales/Estudios.html>

(5) Instituciones privadas sin fines de lucro.

Cuadro 2.12. Variación del gasto del producto interno bruto, trimestral, volumen a precios del año anterior encadenado, desestacionalizado

(1) Cifras preliminares.

(2) Instituciones privadas sin fines de lucro.

Cuadro 2.13. Contribución del gasto del producto interno bruto, trimestral, volumen a precios del año anterior encadenado, desestacionalizado

(1) Cifras preliminares.

(2) Para mayores detalles acerca de la metodología del cálculo de la contribución, ver <http://si3.bcentral.cl/estadisticas/Principal1/Estudios/CCNN/trimestrales/Estudios.html>

(3) Instituciones privadas sin fines de lucro.

Cuadro 2.14. Gasto del producto interno bruto, anual, volumen a precios del año anterior encadenado

(1) El promedio del índice 2008 se iguala al valor nominal de la serie de dicho año.

(2) Las series encadenadas no son aditivas, por lo que los agregados difieren de la suma de sus componentes.

(3) Cifras provisionales para 2013 y cifras preliminares para 2014.

(4) Instituciones privadas sin fines de lucro.

(5) Razón variación de existencias a PIB, a precios promedio del año anterior, porcentaje últimos 12 meses.

Cuadro 2.15. Variación del gasto del producto interno bruto, anual, volumen a precios del año anterior encadenado

(1) Cifras provisionales para 2013 y cifras preliminares para 2014.

(2) Instituciones privadas sin fines de lucro

Cuadro 2.16. Contribución del gasto del producto interno bruto, anual, volumen a precios del año anterior encadenado

(1) Cifras provisionales para 2013 y cifras preliminares para 2014.

(2) Para mayores detalles acerca de la metodología del cálculo de la contribución, ver <http://si3.bcentral.cl/estadisticas/Principal1/Estudios/CCNN/trimestrales/Estudios.html>

(3) Instituciones privadas sin fines de lucro

Cuadro 2.17. Producto interno bruto por clase de actividad económica, trimestral, precios corrientes



- (1) Cifras preliminares.
- (2) Incluye educación, salud y otros servicios.

Cuadro 2.18. Producto interno bruto por clase de actividad económica, anual, precios corrientes

- (1) Cifras provisionales para 2013 y cifras preliminares para 2014.
- (2) Incluye educación, salud y otros servicios.

Cuadro 2.19. Producto interno bruto por clase de actividad económica, trimestral, volumen a precios del año anterior encadenado

- (1) Cifras preliminares.
- (2) El promedio del índice 2008 se iguala al valor nominal de la serie de dicho año.
- (3) Las series encadenadas no son aditivas, por lo que los agregados difieren de la suma de sus componentes.
- (4) Incluye educación, salud y otros servicios.

Cuadro 2.20. Variación del PIB por clase de actividad económica, trimestral, volumen a precios del año anterior encadenado

- (1) Cifras preliminares.
- (2) Incluye educación, salud y otros servicios.

Cuadro 2.21. Contribución del PIB por clase de actividad económica, trimestral, volumen a precios del año anterior encadenado

- (1) Cifras preliminares
- (2) Para mayores detalles acerca de la metodología del cálculo de la contribución, ver <http://si3.bcentral.cl/estadisticas/Principal1/Estudios/CCNN/trimestrales/Estudios.html>
- (3) Incluye educación, salud y otros servicios.

Cuadro 2.22. Producto interno bruto por clase de actividad económica, trimestral, volumen a precios del año anterior encadenado, desestacionalizado

- (1) Cifras preliminares.
- (2) El promedio del índice 2008 se iguala al valor nominal de la serie de dicho año.
- (3) Las series encadenadas no son aditivas, por lo que los agregados difieren de la suma de sus componentes.
- (4) Las series desestacionalizadas se obtienen a partir de la agregación temporal de los componentes del IMACEC correspondientes. Estos últimos provienen del cálculo realizado según el proceso X-13 ARIMA-SEATS (disponible en www.census.gov) y la parametrización específica de cada componente. La parametrización de modelos y parámetros se actualiza con la revisión anual de cuentas nacionales
- (5) Incluye educación, salud y otros servicios.

Cuadro 2.23. Variación del PIB por clase de actividad económica, trimestral, volumen a precios del año anterior encadenado, desestacionalizado

- (1) Cifras preliminares.
- (2) Incluye educación, salud y otros servicios

Cuadro 2.24. Contribución del PIB por clase de actividad económica, trimestral, volumen a precios del año anterior encadenado, desestacionalizado

- (1) Cifras preliminares
- (2) Para mayores detalles acerca de la metodología del cálculo de la contribución, ver <http://si3.bcentral.cl/estadisticas/Principal1/Estudios/CCNN/trimestrales/Estudios.html>

(3) Incluye educación, salud y otros servicios

Cuadro 2.25. Producto interno bruto por clase de actividad económica, anual, volumen a precios del año anterior encadenado

(1) Cifras provisionales para 2013 y cifras preliminares para 2014.

(2) El promedio del índice 2008 se iguala al valor nominal de la serie de dicho año.

(3) Las series encadenadas no son aditivas, por lo que los agregados difieren de la suma de sus componentes.

(4) Incluye educación, salud y otros servicios.

Cuadro 2.26. Variación del PIB por clase de actividad económica, anual, volumen a precios del año anterior encadenado

(1) Cifras provisionales para 2013 y cifras preliminares para 2014.

(2) Incluye educación, salud y otros servicios.

Cuadro 2.27. Contribución del PIB por clase de actividad económica, anual, volumen a precios del año anterior encadenado

(1) Cifras provisionales para 2013 y cifras preliminares para 2014.

(2) Incluye educación, salud y otros servicios.

Cuadro 2.28. Producto-ingreso, precios corrientes

(1) Cifras preliminares.

Cuadro 2.29. Ingreso Nacional Bruto disponible, volumen a precios del año anterior encadenado

(1) Cifras preliminares.

(2) El promedio del índice 2008 se iguala al valor nominal de la serie de dicho año.

(3) Las series encadenadas no son aditivas, por lo que los agregados difieren de la suma de sus componentes.

(4) El volumen encadenado del efecto de los términos de intercambio no se calcula, debido a que adopta valores cero en el año de referencia de las bases móviles.

Cuadro 2.30. Principales agregados macroeconómicos y participación en el producto interno bruto, anuales, precios corrientes

(1) Cifras provisionales para 2013 y cifras preliminares para 2014.

Cuadro 2.31. Economía Nacional. Operaciones no financieras, operaciones financieras y balances financieros

(1) Cifras preliminares.

(2) La partida Rentas de la producción incluye excedente bruto, ingreso mixto bruto y remuneración de los asalariados.

(3) La partida Rentas de la propiedad netas incluye intereses, dividendos, utilidades reinvertidas, rentas de los titulares de pólizas de seguros y otras rentas. El concepto neto se refiere a rentas recibidas menos pagadas.

(4) La partida "Títulos, activos" incluye los "Derivados financieros, activos" la que se presenta neteada del correspondiente registro en pasivos.

(5) La partida "Otras cuentas, activos" incluye los errores y omisiones y la discrepancia estadística derivada de la conciliación de operaciones financieras y no financieras.

Cuadro 2.32. Hogares e IPSFL. Operaciones no financieras, operaciones financieras y balances financieros

(1) Cifras preliminares.



(2) La partida Rentas de la propiedad netas incluye intereses recibidos menos pagados, dividendos y rentas de los titulares de pólizas de seguros y otras rentas recibidas.

(3) La partida Variación neta en los fondos de pensiones corresponde al ajuste por la variación neta en la participación de los hogares en los fondos de pensiones.

(4) La partida "Otras cuentas, activos" incluye los errores y omisiones, y la discrepancia estadística derivada de la conciliación de operaciones financieras y no financieras.

(5) El ratio Deuda considera los pasivos totales.

Cuadro 2.33. Empresas no financieras. Operaciones no financieras, operaciones financieras y balances financieros

(1) Cifras preliminares.

(2) La partida Rentas de la propiedad netas incluye intereses recibidos menos pagados, dividendos recibidos, utilidades reinvertidas recibidas y otras rentas recibidas menos pagadas.

(3) La partida "Títulos, activos" incluye los "Derivados financieros, activos" la que se presenta neteada del correspondiente registro en pasivos.

(4) La partida "Otras cuentas, activos" incluye los errores y omisiones, y la discrepancia estadística derivada de la conciliación de operaciones financieras y no financieras.

(5) El ratio Deuda incluye títulos, préstamos y otras cuentas por pagar a factoring, securitizadoras y resto del mundo. No incluye deuda contingente.

Cuadro 2.34. Gobierno general. Operaciones no financieras, operaciones financieras y balances financieros

(1) Cifras preliminares.

(2) Los resultados pueden mostrar diferencias respecto de los datos publicados por la Dirección de Presupuestos (Dipres) debido a la cobertura institucional y a la clasificación de algunas partidas específicas. Para mayor información ver documento metodológico (Estudios Económicos Estadísticos N° 70).

(3) La partida Rentas de la propiedad netas incluye intereses recibidos menos pagados, y dividendos y otras rentas recibidas.

(4) La partida "Otras cuentas, activos" incluye los errores y omisiones, y la discrepancia estadística derivada de la conciliación de operaciones financieras y no financieras.

(5) El ratio Deuda considera títulos y préstamos.

(6) La partida Saldo de operaciones financieras incluye aportes y retiros de fondos, intereses devengados y gastos de administración.

Cuadro 2.35. Sociedades financieras. Operaciones no financieras, operaciones financieras y balances financieros

(1) Cifras preliminares.

(2) La partida Rentas de la propiedad netas incluye intereses y dividendos recibidos menos pagados, y rentas de los titulares de pólizas de seguros pagadas.

(3) La partida Variación neta en los fondos de pensiones corresponde al ajuste por la variación neta en la participación de los hogares en los fondos de pensiones.

(4) La partida "Títulos, activos" incluye los "Derivados financieros, activos" la que se presenta neteada del correspondiente registro en pasivos.

(5) La partida "Otras cuentas, activos" incluye los errores y omisiones y la discrepancia estadística derivada de la conciliación de operaciones financieras y no financieras.

(6) El ratio Préstamos incluye la partida de préstamos registrados en activos.

(7) El ratio Deuda incluye efectivo y depósitos, títulos y préstamos.

Cuadro 2.36. Exposiciones intersectoriales. Depósitos por sector de contrapartida. Operaciones financieras y balances financieros

(1) Cifras preliminares.

Cuadro 2.37. Exposiciones intersectoriales. Préstamos por sector de contrapartida. Operaciones financieras y balances financieros

(1) Cifras preliminares.

Cuadro 2.38. Producto interno bruto por región, anual, precios corrientes

(1) Cifras preliminares.

(2) Corresponde a servicios en el exterior del sector Administración Pública.

Cuadro 2.39. Producto interno bruto por región, anual, volumen a precios del año anterior encadenado

(1) Cifras preliminares.

(2) El promedio del índice 2008 se iguala al valor nominal de la serie de dicho año.

(3) Las series encadenadas no son aditivas, por lo que los agregados difieren de la suma de sus componentes.

(4) Corresponde a servicios en el exterior del sector Administración Pública.

Cuadro 2.40. Producto interno bruto por región, variación porcentual anual, volumen a precios del año anterior encadenado

(1) Cifras preliminares.

(2) Corresponde a servicios en el exterior del sector Administración Pública.

Cuadro 2.41. Producto interno bruto por región, contribución porcentual respecto de igual periodo del año anterior

(1) Cifras preliminares.

(2) Corresponde a servicios en el exterior del sector Administración Pública.

Cuadro 2.42. Producto interno por clase de actividad económica y por región, anual, precios corrientes, 2011

(1) Incluye servicios financieros, seguros, arriendo de inmuebles y servicios prestados a empresas.

(2) Incluye educación, salud y otros servicios.

(3) En el total para cada año se incluyen los servicios en el exterior del sector Administración Pública.

(4) En el total para cada año se incluyen el IVA neto recaudado y los derechos de importación

Cuadro 2.43. Producto interno por clase de actividad económica y por región, anual, precios corrientes, 2012

(1) Incluye servicios financieros, seguros, arriendo de inmuebles y servicios prestados a empresas.

(2) Incluye educación, salud y otros servicios.

(3) En el total para cada año se incluyen los servicios en el exterior del sector Administración Pública.

(4) En el total para cada año se incluyen el IVA neto recaudado y los derechos de importación

Cuadro 2.44. Producto interno por clase de actividad económica y por región, anual, precios corrientes, 2013

(1) Incluye servicios financieros, seguros, arriendo de inmuebles y servicios prestados a empresas.

(2) Incluye educación, salud y otros servicios.

(3) En el total para cada año se incluyen los servicios en el exterior del sector Administración Pública.

(4) En el total para cada año se incluyen el IVA neto recaudado y los derechos de importación.

Cuadro 2.45. Producto interno por clase de actividad económica y por



región, anual, precios corrientes, 2014

- (1) Incluye servicios financieros, seguros, arriendo de inmuebles y servicios prestados a empresas.
- (2) Incluye educación, salud y otros servicios.
- (3) En el total para cada año se incluyen los servicios en el exterior del sector Administración Pública.
- (4) En el total para cada año se incluyen el IVA neto recaudado y los derechos de importación.

Cuadro 2.46. PIB por clase de actividad económica y por región, anual, volumen a precios del año anterior encadenado, 2011

- (1) El promedio del índice 2008 se iguala al valor nominal de la serie de dicho año.
- (2) Las series encadenadas no son aditivas, por lo que los agregados difieren de la suma de sus componentes.
- (3) Incluye servicios financieros, seguros, arriendo de inmuebles y servicios prestados a empresas.
- (4) Incluye educación, salud y otros servicios.
- (5) En el total para cada año se incluyen los servicios en el exterior del sector Administración Pública.
- (6) En el total para cada año se incluyen el IVA neto recaudado y los derechos de importación

Cuadro 2.47. PIB por clase de actividad económica y por región, anual, volumen a precios del año anterior encadenado, 2012

- (1) El promedio del índice 2008 se iguala al valor nominal de la serie de dicho año.
- (2) Las series encadenadas no son aditivas, por lo que los agregados difieren de la suma de sus componentes.
- (3) Incluye servicios financieros, seguros, arriendo de inmuebles y servicios prestados a empresas.
- (4) Incluye educación, salud y otros servicios.
- (5) En el total para cada año se incluyen los servicios en el exterior del sector Administración Pública.
- (6) En el total para cada año se incluyen el IVA neto recaudado y los derechos de importación

Cuadro 2.48. PIB por clase de actividad económica y por región, anual, volumen a precios del año anterior encadenados, 2013

- (1) El promedio del índice 2008 se iguala al valor nominal de la serie de dicho año.
- (2) Las series encadenadas no son aditivas, por lo que los agregados difieren de la suma de sus componentes.
- (3) Incluye servicios financieros, seguros, arriendo de inmuebles y servicios prestados a empresas.
- (4) Incluye educación, salud y otros servicios.
- (5) En el total para cada año se incluyen los servicios en el exterior del sector Administración Pública.
- (6) En el total para cada año se incluyen el IVA neto recaudado y los derechos de importación.

Cuadro 2.49. PIB por clase de actividad económica y por región, anual, volumen a precios del año anterior encadenados, 2014

- (1) El promedio del índice 2008 se iguala al valor nominal de la serie de dicho año.
- (2) Las series encadenadas no son aditivas, por lo que los agregados difieren de la suma de sus componentes.
- (3) Incluye servicios financieros, seguros, arriendo de inmuebles y servicios prestados a empresas.
- (4) Incluye educación, salud y otros servicios.
- (5) En el total para cada año se incluyen los servicios en el exterior del sector Administración Pública.
- (6) En el total para cada año se incluyen el IVA neto recaudado y los derechos de importación.

CAPÍTULO 3: INDICADORES SECTORIALES

Cuadro 3.1. Índices de producción industrial

(1) El INE actualiza metodología y período base al año 2009 de los índices sectoriales, acorde con recomendaciones de organismos internacionales como la ONU y la OCDE. Más información en el sitio web del

INE: www.ine.cl

El último año es provisional.

Las variaciones en 12 meses anuales son diciembre a diciembre.

Cifras referenciales. Los índices del período base del 2009 calculados desde enero del 2009 hasta diciembre del 2011 son sólo referenciales, dado que existen datos oficiales publicados para dicho período.

A partir de enero del 2012 la cifra mensual tiene carácter oficial.

Las variaciones porcentuales en doce meses que se presentan en este cuadro fueron calculadas por el INE usando las cifras referenciales correspondientes al 2011.

El período abril de 2012 presenta cifras rectificadas.

Debido a la modificación del Índice de producción minera, la serie histórica del Índice de producción industrial se actualiza desde enero del 2009 a marzo del 2012.

Cuadro 3.2. Índices de producción y ventas industriales - Sofofa

(1) Cifras provisionales.

Las variaciones anuales en 12 meses son diciembre a diciembre.

Fuente: Sociedad de Fomento Fabril (Sofofa).

Cuadro 3.3. Índices de producción minera

(1) Cifras provisionales a partir del año 2008.

(2) Calculado empleando el índice de Laspeyres, sobre la base del promedio mensual de la producción física minera.

(3) Considera los productos: cobre, oro, plata, molibdeno, plomo, cinc, hierro y manganeso. La información se obtiene mediante un censo realizado a los establecimientos de cada uno de los productos. Los pequeños mineros se captan a través de las compras hechas por la Empresa Nacional de Minería (Enami).

(4) Incluye los productos con mayor valor de producción en la minería no metálica, cota mayor o igual a 0,5. Considera un censo de los establecimientos para cada uno de los productos, excepto para la caliza, en cuyo caso se considera una muestra de cuatro empresas que representan 76,3 % de la producción nacional en el período base del índice.

Cuadro 3.4. Producción y exportaciones de cobre

(1) Cifras provisionales a partir del año 2009.

Cuadro 3.5. Venta de viviendas e indicadores de la actividad de la construcción

(1) Miles de viviendas.

(2) Índice 1980=100.

(3) Índice 2003=100

Cuadro 3.6. Número de viviendas y superficie autorizada en obras nuevas, total país



(1) La información es obtenida por la fuente, mediante los permisos de edificación, con aumento de superficie, otorgados por las direcciones de obras de las municipalidades de todo el país para la ejecución de obras nuevas y ampliaciones. El concepto de obra nueva se refiere a toda construcción que signifique nueva superficie edificada estructural y/o funcionalmente independiente.

(2) Los dos últimos años son provisionales.

(3) Incluye, entre otras, las viviendas acogidas a la Ley 18.138 que facultó a las municipalidades para desarrollar programas de construcción de viviendas destinadas a resolver problemas de marginalidad habitacional. También se incluyen las viviendas del programa de viviendas progresivas, reglamentado en el Decreto Supremo 140 de 1991 del Ministerio de Vivienda y Urbanismo.

(4) Incluye, entre otros, edificios destinados a educación, servicios médicos, instituciones de asistencia social, culto religioso, administración pública y defensa.

Cuadro 3.7. Índice general de ventas de supermercados

(1) Índice calculado sobre la base de un Directorio Nacional de establecimientos, donde cada uno de ellos posee tres o más cajas registradoras y se caracteriza por comercializar al menudeo una o varias líneas de productos de consumo, mediante el sistema de autoservicio.

(2) Cifras provisionales, años 2010 Y 2011.

(3) Constituye un índice simple del valor total de las ventas netas, excluidos el IVA y otros impuestos a la compraventa, además de los descuentos y las devoluciones.

(4) Se obtiene de deflactar el valor nominal mediante la utilización de un índice de precios representativo del nivel promedio que alcanzan los precios de los productos característicos, comercializados por los establecimientos del Directorio Nacional. Este índice real constituye un índice de cuántum implícito y permite cuantificar las variaciones atribuibles al cuántum de ventas.

CAPÍTULO 4: SECTOR EXTERNO

Cuadro 4.1. Balanza de Pagos

(1) Cifras de balanza de pagos elaboradas en conformidad con los criterios metodológicos establecidos en la sexta edición del Manual de Balanza de Pagos del FMI, y sujetas a lo previsto en el Acuerdo de Consejo del Banco Central N°1663-03-120308.

(2) Corresponde a la suma de la cuenta corriente y cuenta de capital.

Cuadro 4.2. Cuenta Corriente

(1) Corresponde a renta de la inversión y remuneración de empleados.

Cuadro 4.2.1. Renta de la inversión (Ingreso Primario)

(1) Incluye intereses:

En el exterior.

En Chile.

Cuadro 4.2.2. Renta de la inversión (continuación)

(1) Incluye renta de los activos de reserva.

Cuadro 4.3.4. Por sector institucional, Flujos Netos

(1) Cifras de balanza de pagos elaboradas en conformidad con los criterios metodológicos establecidos en la sexta edición del Manual de Balanza de Pagos del FMI, y sujetas a lo previsto en el Acuerdo de Consejo del Banco Central N°1663-03-120308.

Cuadro 4.3.5. Por sector institucional, Flujos Netos (continuación)

(1) Cifras de balanza de pagos elaboradas en conformidad con los criterios metodológicos establecidos en la sexta edición del Manual de Balanza de Pagos del FMI, y sujetas a lo previsto en el

Acuerdo de Consejo del Banco Central N°1663-03-120308.

(2) Incluye fondos mutuos, compañías de seguro y auxiliares financieros.

Cuadro 4.3.9. Por sector institucional, otras sociedades financieras

(1) Incluye fondos mutuos, compañías de seguro y auxiliares financieros.

Cuadro 4.3.10. Por sector institucional, empresas no financieras y hogares

(*) Se ha efectuado una reclasificación de sector institucional entre Empresas y Otras sociedades financieras, sin efecto en el saldo de la cuenta financiera.

Cuadro 4.4. Posición de Inversión Internacional, resumen por categoría funcional

(1) Los saldos de activos y pasivos financieros de Chile con el exterior, a fines de los períodos señalados, han sido confeccionados siguiendo los lineamientos generales establecidos en la sexta edición del Manual de Balanza de Pagos del Fondo Monetario Internacional (FMI).

Cuadro 4.4.2. Por sector institucional, gobierno, Banco Central y bancos

(1) Saldos a fines de los períodos señalados de los activos y pasivos financieros de Chile con el exterior, así como de las posiciones netas abiertas por sector institucional, y, al interior de cada sector definido, por categoría funcional de activo/pasivo, por instrumento y por plazo. Los sectores institucionales tienen mayor desglose que en la presentación tradicional de la Posición de Inversión Internacional y corresponden al sector deudor en el caso de los pasivos, y al acreedor en el de los activos.

(2) Los saldos de activos y pasivos financieros de Chile con el exterior han sido confeccionados siguiendo los lineamientos generales establecidos en la sexta edición del Manual de Balanza de Pagos del Fondo Monetario Internacional (FMI).

Cuadro 4.4.3. Por sector institucional, fondos de pensiones, otras sociedades financieras y otros sectores

(1) Saldos a fines de los períodos señalados de los activos y pasivos financieros de Chile con el exterior, así como de las posiciones netas abiertas por sector institucional, y, al interior de cada sector definido, por categoría funcional de activo/pasivo, por instrumento y por plazo. Los sectores institucionales tienen mayor desglose que en la presentación tradicional de la Posición de Inversión Internacional y corresponden al sector deudor en el caso de los pasivos, y al acreedor en el de los activos.

(2) Los saldos de activos y pasivos financieros de Chile con el exterior han sido confeccionados siguiendo los lineamientos generales establecidos en la sexta edición del Manual de Balanza de Pagos del Fondo Monetario Internacional (FMI).

(3) Incluye fondos mutuos, compañías de seguro y auxiliares financieros.

Cuadro 4.4.4. Posición de inversión internacional, detalle por sector institucional

(1) Incluye fondos mutuos, compañías de seguro y auxiliares financieros.

(2) Los saldos de activos y pasivos financieros de Chile con el exterior han sido confeccionados siguiendo los lineamientos generales establecidos en la sexta edición del Manual de Balanza de Pagos del Fondo Monetario Internacional (FMI).

Cuadro 4.5. Deuda externa por sector institucional, anual

(1) Deuda externa considerando bonos a valor de mercado.

(2) Incluye intereses devengados a partir del año 2005.

(3) Excluye empresas de inversión directa.

(4) Incluye hogares.

Cuadro 4.5. Deuda externa por sector institucional, mensual

(1) Deuda externa considerando bonos a valor de mercado.



(2) Incluye intereses devengados a partir del año 2005.

(3) Excluye empresas de inversión directa.

(4) Incluye hogares.

Cuadro 4.5.1. Deuda externa por sector público y privado, anual

(1) Deuda externa considerando bonos a valor de mercado.

(2) Incluye intereses devengados a partir del año 2005.

(3) Incluye hogares.

Cuadro 4.5.1. Deuda externa por sector público y privado, mensual

(1) Deuda externa considerando bonos a valor de mercado.

(2) Incluye intereses devengados a partir del año 2005.

(3) Incluye hogares.

Cuadro 4.5.2. Deuda externa por sector acreedor, anual

(1) Deuda externa considerando bonos a valor de mercado.

(2) Incluye intereses devengados a partir del año 2005.

(3) Los títulos de deuda se presentan como categoría aparte, por desconocerse el sector tenedor de los mismos.

Cuadro 4.5.2. Deuda externa sector acreedor, mensual

(1) Deuda externa considerando bonos a valor de mercado.

(2) Incluye intereses devengados a partir del año 2005.

(3) Los títulos de deuda se presentan como categoría aparte, por desconocerse el sector tenedor de los mismos.

Cuadro 4.5.3. Deuda externa de corto plazo residual, por sector institucional e instrumento, anual

(1) Valor nominal.

(2) Incluye intereses devengados a partir del año 2005.

(3) Excluye empresas de inversión directa.

(4) Incluye hogares.

Cuadro 4.5.3. Deuda externa de corto plazo residual, por sector institucional e instrumento, mensual

(1) Valor nominal.

(2) Incluye intereses devengados a partir del año 2005.

(3) Excluye empresas de inversión directa.

(4) Incluye hogares.

Cuadro 4.5.4. Servicio de la deuda externa, por sector institucional

(1) Con el saldo a valor nominal de la deuda de junio de 2016, agrupados en tramos principales, según correspondan a los vencimientos del primer, segundo o tercer año o con posterioridad al tercero. Para los dos primeros años se subdividen los tramos.

(2) Excluye empresas de inversión directa.

(3) Incluye hogares.

Cuadro 4.5.5. Deuda externa por tasa de interés y sector institucional, anual

(1) Deuda externa considerando bonos a valor de mercado.

(2) Incluye intereses devengados a partir del año 2005.

(3) Excluye empresas de inversión directa

(4) Incluye hogares

Cuadro 4.5.5. Deuda externa por tasa de interés y sector institucional, trimestral

(1) Deuda externa considerando bonos a valor de mercado.

(2) Incluye intereses devengados a partir del año 2005.

(3) Excluye empresas de inversión directa.

(4) Incluye hogares.

Cuadro 4.5.6. Duración de la deuda externa de largo plazo, por sector deudor

(1) Deuda externa considerando bonos a valor de mercado.

(2) Incluye intereses devengados a partir del año 2005.

Cuadro 4.5.7. Créditos externos por tasa interés y plazo

(1) Créditos externos contratados a través del Capítulo XIV del Compendio de Normas de Cambios Internacionales denominado: Normas aplicables a los créditos, depósitos, inversiones y aportes de capital provenientes del exterior. Sólo incluye los créditos de largo plazo de empresas y personas.

Cuadro 4.6.1. Exportaciones

(1) Cifras provisionales.

Cuadro 4.6.2. Importaciones

(1) Cifras provisionales.

(2) Se define como "Durables" aquellos bienes que pueden utilizarse para el consumo durante un período superior a un año y tengan un valor relativamente alto, así como los que pueden utilizarse durante tres años o más.

(3) Se define como "Semidurables" aquellos bienes que pueden utilizarse para el consumo por más de un año pero menos de tres, y que no tengan un valor relativamente alto.

Cuadro 4.6.3. Índice de volumen de exportaciones

(1) Índices utilizan metodología coherente con Cuentas Nacionales.

Cuadro 4.6.4. Índice de volumen de importaciones

(1) Índices utilizan metodología coherente con Cuentas Nacionales.

Cuadro 4.6.5. Índice de precios de exportaciones

(1) Deflactor implícito construido como cociente entre el índice de valor nominal y el de quantum.

Cuadro 4.6.6. Índice de precios de importaciones

(1) Deflactor implícito construido como cociente entre el índice de valor nominal y el de quantum.

Cuadro 4.6.7. Exportaciones por países

(1) Series con mayor detalle se pueden encontrar en la página web del Banco Central.

Cuadro 4.6.8. Importaciones por países

(1) Series con mayor detalle se pueden encontrar en la página web del Banco Central.

CAPÍTULO 5: MERCADO LABORAL

Cuadro 5.1. Fuerza de trabajo nacional e inactivos



(1) Cifras preliminares correspondientes a la Nueva Encuesta Nacional del Empleo (NENE), la que desde abril del 2010 reemplazó a la antigua Encuesta Nacional del Empleo (ENE), vigente desde 1966.

(2) Variaciones referenciales, calculadas comparando igual trimestre móvil de dos años consecutivos.

Cuadro 5.2. Tasa de desocupación, nacional y por región

(1) Cifras preliminares correspondientes a la Nueva Encuesta Nacional del Empleo (NENE), la que desde abril del 2010 reemplazó a la antigua Encuesta Nacional del Empleo (ENE), vigente desde 1966.

En algunos casos, los totales difieren de la suma de los subtotales, debido a redondeo de cifras, propio del proceso de expansión.

Cuadro 5.3. Ocupados, por rama de actividad económica

(1) Cifras referenciales y preliminares correspondientes a la Nueva Encuesta Nacional del Empleo.

(2) Miles de personas del trimestre móvil al mes que se indica.

(3) Incluye 'Reparación de vehículos automotores, motocicletas, efectos personales y enseres domésticos'.

(4) Incluye 'Planes de seguridad social de afiliación obligatoria'.

(5) Incluye 'Servicios comunitarios sociales y personales'. Clasificación internacional CIU REV.3.

En algunos casos los totales difieren de la suma de los subtotales, debido a redondeo de cifras, propio del proceso de expansión.

Cuadro 5.4. Cesantes, por rama de actividad económica (continuación)

(1) Cifras referenciales y preliminares correspondientes a la Nueva Encuesta Nacional del Empleo.

(2) Miles de personas del trimestre móvil al mes que se indica.

(3) Incluye 'Reparación de vehículos automotores, motocicletas, efectos personales y enseres domésticos'.

(4) Incluye 'Planes de seguridad social de afiliación obligatoria'.

(5) Incluye 'Servicios comunitarios sociales y personales'. Clasificación internacional CIU REV.3.

En algunos casos los totales difieren de la suma de los subtotales, debido a redondeo de cifras, propio del proceso de expansión.

Cuadro 5.5. Ocupación, por grupo de ocupación

(1) Cifras referenciales y preliminares correspondientes a la Nueva Encuesta Nacional de Empleo.

Clasificación internacional de grupo ocupacional CIUO-88.

Cuadro 5.6. Empleo en el Gran Santiago

(1) El territorio geográfico de la encuesta comprende las zonas urbanas de las comunas de la provincia de Santiago y de las comunas de Puente Alto y San Bernardo.

A partir de septiembre del 2007, se modifica la metodología de ajuste por no respuesta, realizando, también, ajustes de post-estratificación, que no afectan la tasa de desempleo, aunque sí hay variaciones en los niveles y sus crecimientos anuales. Con el fin de hacer comparables las series, se han corregido las cifras de trimestres anteriores.

Cuadro 5.8. Índices de remuneraciones

(1) Las variaciones acumuladas y a doce meses son de índole referencial dado que se calculan sobre año 2013=100. El concepto de remuneración se refiere solo a pagos recibidos por hora ordinaria, es decir, excluye cualquier pago esporádico. El concepto de costo de mano de obra corresponde a la remuneración más costos del empleador por devoluciones de gastos del trabajador. Por ejemplo, colación, movilización, capacitación y servicios de bienestar, entre otros.

(2) Cifras deflactadas por el índice de precios al consumidor (IPC, Base año 2013=100).

(3) Cifras deflactadas por el Banco Central utilizando el índice de precios al consumidor (IPC).

Debido al cambio de año base del IPC, el INE recalculó el IR Real de los meses anteriores a enero 2014 con el IPC Empalmado, serie que comienza a contar de enero 2010. Se mantienen las variaciones de la serie deflactada con el IPC base 2009=100.

CAPÍTULO 6: PRECIOS

Cuadro 6.1. Inflación del índice de precios al consumidor (IPC) y medidas subyacentes

(1) El INE entregó la actualización del IPC con la generación de un IPC nacional que tiene comparabilidad internacional y que se actualizará por lo menos cada 5 años de acuerdo con las recomendaciones internacionales. Las cifras del año 2013 con la nueva base son sólo referenciales. La variación porcentual anual, corresponde a la variación media anual.

(2) Índice de precios al consumidor (IPC).

(3) IPCX: Índice de precios al consumidor menos frutas y verduras frescas y combustibles. Este índice es utilizado por el Banco Central de Chile como indicador de inflación subyacente. Los 299 productos considerados en este índice totalizan un 91,47 % de la ponderación total del IPC.

(4) IPCX1: Corresponde al cálculo de la inflación subyacente, descontados los productos clasificados como carnes y pescados frescos, tarifas reguladas, precios indexados y servicios financieros. El total de productos considerados en este índice totaliza un 73,72 % de la ponderación total del IPC, correspondiendo a 283 productos.

(5) IPC SAE: Índice de precios al consumidor menos Alimentos y Energía. Posee 236 productos y corresponde al 72,29 % de la ponderación de la canasta IPC.

Fuente : Instituto Nacional de Estadísticas (INE).

Cuadro 6.1. Inflación del índice de precios al consumidor (IPC) y medidas subyacentes (continuación)

(1) El INE entregó la actualización del IPC con la generación de un IPC nacional que tiene comparabilidad internacional y que se actualizará por lo menos cada 5 años de acuerdo con las recomendaciones internacionales. Las cifras del año 2013 con la nueva base son sólo referenciales. La variación porcentual anual, corresponde a la variación media anual.

(6) IPCT: Índice de precios al consumidor de transables. Los 236 productos considerados en este índice totalizan un 56.36 % de la ponderación total del IPC.

(7) IPCN: Índice de precios al consumidor de no transables. Los 85 productos considerados en este índice totalizan un 43.64 % de la ponderación total del IPC.

(8) IPC Frutas y verduras: Índice de precios al consumidor de frutas y verduras frescas. Los 17 productos considerados en este índice totalizan un 2,92 % de la ponderación total del IPC.

(9) IPC Combustibles: Índice de precios al consumidor de combustibles. Los 5 productos considerados en este índice totalizan un 5,61 % de la ponderación total del IPC.

Fuente : Instituto Nacional de Estadísticas (INE).

Cuadro 6.2. Índice de precios al productor (IPP) por categoría

(1) El IPP mide la evolución de los bienes producidos en Chile.

(2) Las cifras 2010 y 2011 son referenciales.

Cuadro 6.5. Unidades de reajustabilidad

(1) La Unidad de Fomento (UF) es uno de los sistemas de reajustabilidad autorizados por el Banco



Central de Chile para las operaciones de crédito de dinero en moneda nacional que realicen las empresas bancarias, sociedades financieras y cooperativas de ahorro y crédito. Esta unidad se reajusta diariamente a partir del diez de cada mes y hasta el nueve del mes siguiente, de acuerdo con la tasa promedio geométrica correspondiente a la variación del Índice de Precios al Consumidor (IPC) en el mes calendario anterior al período para el cual esta unidad se calcula. Más antecedentes metodológicos de esta unidad se pueden obtener del capítulo II, B.3 del Compendio de Normas Financieras (CNF), disponible en el sitio Web www.bcentral.cl.

(2) El Índice de Valor Promedio (IVP) es uno de los sistemas de reajustabilidad autorizados por el Banco Central de Chile para las operaciones de crédito de dinero en moneda nacional que realicen las empresas bancarias, sociedades financieras y cooperativas de ahorro y crédito. Este índice de valor se reajusta diariamente a partir del diez de cada mes y hasta el nueve del mes siguiente, de acuerdo con la tasa promedio geométrica correspondiente a la variación del Índice de Precios al Consumidor (IPC) en los seis meses calendario precedentes al período para el cual dicho índice se calcula. Más antecedentes metodológicos de este índice de valor se pueden obtener del capítulo II, B.3 del Compendio de Normas Financieras (CNF), disponible en el sitio Web www.bcentral.cl.

(3) De acuerdo con el artículo 8 del DL 830, publicado en el Diario Oficial del 31 de diciembre de 1974, se definió la Unidad Tributaria como la cantidad de dinero cuyo monto determinado por ley y permanentemente actualizado, sirve como medida o punto de referencia tributaria. Por unidad tributaria anual se entiende aquella vigente en el último mes del año comercial respectivo, multiplicada por doce o por el número de meses que comprenda el citado año comercial. La unidad tributaria mensual o anual se expresará siempre en pesos, despreciándose las cifras inferiores a cincuenta centavos y elevándose las iguales o mayores a esta suma al entero superior.

Fuente: Servicio de Impuestos Internos (SII).

(4) El valor del tipo de cambio del dólar acuerdo es determinado diariamente según lo establecido en el inciso primero del N.º 7 del capítulo I del Compendio de Normas de Cambios Internacionales (CNCI) del Banco Central. El Consejo del Banco Central puede, en cualquier momento, modificar su valor y las reglas establecidas para su determinación. Más antecedentes metodológicos se pueden obtener en el sitio Web www.bcentral.cl.

Cuadro 6.9. Índices de la Bolsa de Comercio de Santiago

(1) El Índice General de Precios de Acciones (IGPA) agrupa casi la totalidad de las acciones con cotización bursátil. Su finalidad es reflejar las variaciones de precio a través del patrimonio bursátil de las sociedades componentes, clasificadas en rubros y subrubros según su actividad.

(2) El Índice de Precios de acciones (IPSA) considera las 40 acciones con mayor presencia bursátil, las que se seleccionaba anualmente. Su finalidad es reflejar las variaciones de precio de los títulos más activos del mercado.

(3) El INTER-10 refleja el comportamiento de las principales acciones chilenas que cotizan en los mercados externos y que, a su vez, tienen una alta presencia y volumen de transacción en el mercado local. Agrupa las diez principales acciones pertenecientes al IPSA que cotizan ADR en el exterior, las que se seleccionan trimestralmente. A partir del año 2008, el índice INTER-10 adoptó como base el valor de cierre del índice IPSA, esto es, 3,051,83 puntos, la cual se mantendrá en el tiempo, dejando, por lo tanto, de ajustarse al valor de 100 puntos como lo estuvo haciendo anualmente desde su creación.

(4) Variación Diciembre a Diciembre.

Fuente: Instituto Nacional de Estadísticas (INE).

CAPÍTULO 7: TASAS DE INTERÉS

Cuadro 7.1. Tasas de interés de referencia de la política monetaria

- (1) La tasa de política monetaria (TPM), es la tasa de interés objetivo para las operaciones interbancarias que el Banco Central procura lograr mediante sus instrumentos de política monetaria: operaciones de mercado abierto, facilidades permanentes de liquidez y depósito, en general.
- (2) Las fechas indican el día en que comenzó a regir una tasa.
- (3) Facilidad de depósito diaria. Reemplazada por la Facilidad permanente de depósito el 24 de enero de 2005.
- (4) Facilidad de liquidez diaria. Reemplazada por la Facilidad permanente de liquidez el 9 de febrero de 2005.
- (5) Tasa pagada por depósitos en cuenta de depósito de reserva técnica.

Cuadro 7.3. Tasas de interés del mercado monetario

- (1) Tasas swap promedio cámara: Corresponde a la tasa de interés fija en un contrato "Swap Promedio Cámara" (SPC). El SPC es un contrato de derivados en que un agente "A" se compromete a pagar una tasa fija en pesos, sobre un monto de capital en pesos y un plazo acordado, y un agente "B" se compromete a pagar una tasa de interés que varía según el índice cámara promedio diario sobre el mismo monto y plazo. La tasa fija corresponde al precio del contrato. Estos contratos se liquidan al momento de su vencimiento a través del mecanismo de compensación bilateral, donde se calcula el flujo o pago derivado de la diferencia entre la tasa fija estipulada en el contrato y la variable vigente a la fecha de término de la operación.
- (2) Tasas de interés de los depósitos en el cuadro del mercado monetario: Corresponden a las tasas de interés promedio ponderadas de los depósitos a plazo transados diariamente en la Bolsa de Comercio de Santiago. Las clasificaciones por plazos de los instrumentos se obtienen del siguiente criterio por rangos de plazo remanente:

Plazo: 7 días Rango: de 4 a 10 días

Plazo: 30 días Rango: de 24 a 35 días

Plazo: 90 días Rango: de 80 a 100 días

Plazo: 360 días Rango: de 345 a 375 días

Si las transacciones son de una misma institución financiera, el ponderador es el monto transado. Si las transacciones son de diferentes instituciones financieras, el ponderador corresponde a la participación de los depósitos de la institución sobre el total de los depósitos que están operando en la categoría computada. Para el cálculo del ponderador se utiliza la información sobre el stock de depósitos totales que publica mensualmente la Superintendencia de Bancos e Instituciones Financieras (SBIF).

- (3) El último periodo publicado entre el día 23 del mes corriente y el 6 del mes siguiente, corresponde a la primera quincena del mes.

Cuadro 7.4. Tasas de interés de los instrumentos del Banco Central de Chile y de la Tesorería General de la República, mercado secundario

Corresponde al promedio ponderado por monto de las tasas de interés de los bonos del Banco Central y de la Tesorería que se emiten en el mercado primario, y de los bonos transados en la Bolsa de Comercio de Santiago. Las clasificaciones por plazos de los instrumentos se obtienen por rangos de años que consideran el plazo remanente y/o la duración de cada instrumento, de acuerdo a la siguiente tabla.

Rangos por plazo remanente y duración (años)

Plazo 1 año; Plazo residual CLP - UF 0,8 - 1,5 ; Duración CLP 0,807 - 1,416 UF 0,815 - 1,458

Plazo 2 años; Plazo residual CLP - UF 1,5 - 2,5 ; Duración CLP 1,416 - 2,287 UF 1,458 - 2,426

Plazo 5 años; Plazo residual CLP - UF 4,5 - 5,5 ; Duración CLP 3,885 - 4,615 UF 4,240 - 5,106

Plazo 10 años; Plazo residual CLP - UF 8 - 10,5 ; Duración CLP 6,445 - 7,635 UF 7,155 - 9,061



Plazo 20 años; Plazo residual CLP - UF 15 - 20 ; Duración UF 12,143 - 15,113

Plazo 30 años; Plazo residual CLP - UF 20 -30 ; Duración UF 15,113 - 19,862

Para el cálculo de las duraciones se usa la metodología de Macaulay.

(3) El último periodo publicado entre el día 23 del mes corriente y el 6 del mes siguiente, corresponde a la primera quincena del mes.

Cuadro 7.6. Tasas de interés del sistema financiero, por tipo de colocación

(1) Las tasas de créditos consideran aquellas operaciones contratadas, agrupadas por los tramos más relevantes de acuerdo al volumen de operaciones.

Hasta 30 de marzo de 2013; elaboración Banco Central de Chile, uso Formulario D31 'Tasas de interés diarias de operaciones activas y pasivas, gran Santiago' SBIF. Desde 1 de abril de 2013; elaboración Banco Central de Chile, uso Formulario D34 'Tasas de interés diarias de operaciones activas y pasivas' (SBIF), considerando sólo Región Metropolitana.

Tasas promedio ponderadas de todas las operaciones efectuadas en el mes por bancos y sociedades financieras. Sistema financiero lo integran solo Bancos Comerciales. Celdas sin datos implica que no se informaron operaciones para ese mes.

(2) Las tasas de interés nominales están anualizadas (base 360 días) usando la conversión de interés simple.

(3) Préstamos y créditos hipotecarios en las siguientes modalidades: Préstamos hipotecarios reprogramados; Préstamos hipotecarios para la vivienda; Préstamos hipotecarios endosables para la vivienda; Préstamos hipotecarios endosables para fines generales; Créditos hipotecarios en letras de crédito para fines generales y Créditos hipotecarios en letras de crédito para vivienda.

Cuadro 7.7. Tasas de interés del sistema financiero, por tipo de producto.

(1) Elaboración Banco Central de Chile, fuente formulario D34 Tasas de interés diarias de operaciones activas y pasivas (SBIF), considerando sólo región metropolitana. Tasas de interés efectivas promedio ponderadas de todas las operaciones efectuadas en el mes por bancos comerciales.

(2) Las tasas de interés nominales están anualizadas (base 360 días) usando la conversión de interés simple.

Cuadro 7.8. Tasas de interés del sistema financiero, por plazo

(1) Tasas promedio ponderadas de todas las operaciones efectuadas en el mes por bancos y sociedades financieras.

Hasta 30 de marzo de 2013; elaboración Banco Central de Chile, uso Formulario D31 'Tasas de interés diarias de operaciones activas y pasivas, gran Santiago' SBIF. Desde 1 de abril de 2013; elaboración Banco Central de Chile, uso Formulario D34 'Tasas de interés diarias de operaciones activas y pasivas' (SBIF), considerando sólo Región Metropolitana.

Sistema financiero lo integran solo Bancos Comerciales.

Las tasas de interés nominales están anualizadas (base 360 días) usando la conversión de interés simple.

Tasa anualizada sobre la variación de la unidad de fomento (UF).

Tasa anualizada sobre la variación del tipo de cambio.

Celdas sin datos implica que no se informaron operaciones para ese mes.

El último periodo publicado entre el día 23 del mes corriente y el 6 del mes siguiente, corresponde a la primera quincena del mes.

CAPÍTULO 8: TIPOS DE CAMBIO

Cuadro 8.1. Índices de tipo de cambio y de precios externos, distintas medidas

(1) Índice de Tipo de Cambio Multilateral (TCM). Representa una medida del valor nominal del peso respecto de una canasta amplia de monedas extranjeras, ponderado según el flujo de comercio internacional (FCI). El cálculo de las ponderaciones se basa en las participaciones de cada socio comercial, según el FCI registrado en el año anterior. El FCI se obtiene de la suma de exportaciones FOB menos cobre y derivados; más las importaciones CIF, que descuentan petróleo, combustibles y derivados. Los ponderadores se encuentran disponibles en el siguiente vínculo:

http://www.bcentral.cl/estadisticas-economicas/series-indicadores/xls/Tipo_cambio_Obs_Mult_Real_PrecExt.xls

(2) El TCM-5 agrupa a las monedas de: Estados Unidos, Japón, Reino Unido, Canadá y las de los países de la Zona Euro incluidos en (1).

(3) El índice del Tipo de Cambio Real Observado (TCR) se define como el tipo de cambio nominal observado, multiplicado por el cociente entre la inflación externa relevante y el IPC. La inflación externa se calcula con los IPM, expresados en dólares (o IPC en caso de no estar disponible el IPM), de los principales socios comerciales, ponderándolos por la importancia relativa de las importaciones y exportaciones -excluyendo petróleo y cobre- que Chile realiza con ellos. Tanto los IPM como los tipos de cambio de los países se incorporan en forma de variaciones mensuales.

(4) El TCR-5, utiliza la misma definición de (3), considerando la canasta de países utilizada para calcular el TCM-5.

(5) Índice de precios externos relevantes para Chile (IPE). La inflación externa se calcula con los IPM, expresados en dólares (o el IPC en caso de no estar disponible el IPM), de los principales socios comerciales, ponderándolos por la importancia relativa de las importaciones y exportaciones -excluyendo petróleo y cobre- que Chile realiza con ellos. Tanto los IPM como los tipos de cambio de los países se incorporan en forma de variaciones mensuales. En caso de no disponer de una fuente de información oficial se utilizan las proyecciones de Consensus Economics o información histórica del índice.

(6) El IPE-5, utiliza la misma definición de (5), considerando la canasta de países utilizada para calcular el TCM-5.

(7) Cifras provisionales para TCR, TCR-5, IPE e IPE-5, para los dos últimos años.

(8) El último periodo publicado entre el día 23 del mes corriente y el 6 del mes siguiente, corresponde al promedio a la primera quincena del mes.

Cuadro 8.2. Tipo de cambio nominal, peso-distintas monedas extranjeras, promedios mensuales y anuales

(1) Promedios calculados a partir de los valores en pesos de las paridades diarias de las monedas extranjeras respecto del dólar estadounidense, considerando el valor diario del tipo de cambio observado. Los valores diarios en pesos de los tipos de cambio de las monedas extranjeras se obtienen con el fin de dar cumplimiento a lo establecido en el número 6 del capítulo I del Compendio de Normas de Cambios Internacionales (CNCI).

(2) DEG: Derecho especial de giro.

(3) A partir de enero del 2008, Venezuela creó esta nueva moneda.

(4) El BCCh comenzó a difundir los valores para esta moneda a partir del 24 de julio de 2008.

(5) El BCCh comenzó a difundir los valores para esta moneda a partir del 13 de agosto de 2008.

(6) El BCCh comenzó a difundir los valores para esta moneda a partir del 11 de enero de 2011.

Fuentes: Bloomberg y Reuters

Cuadro 8.3. Paridades de monedas extranjeras, promedios mensuales y anuales



- (1) Promedios calculados a partir de los valores de las paridades diarias de las monedas extranjeras respecto del dólar estadounidense.
 - (2) DEG: Derecho especial de giro.
 - (3) A partir de enero del 2008, Venezuela creó esta nueva moneda, la que se obtuvo dividiendo por 1.000 el antiguo bolívar.
 - (4) El BCCh comenzó a difundir los valores para esta moneda a partir del 24 de julio de 2008.
 - (5) El BCCh comenzó a difundir los valores para esta moneda a partir del 13 de agosto de 2008.
 - (6) El BCCh comenzó a difundir los valores para esta moneda a partir del 11 de enero de 2011.
- Fuentes: Bloomberg y Reuters.

CAPÍTULO 9: ESTADÍSTICAS MONETARIAS Y FINANCIERAS

Cuadro 9.1.1. Base monetaria y agregados monetarios privados

- (1) A partir del 23 de mayo de 2006, se publica la nueva serie de agregados monetarios. Más información en 'Agregados Monetarios: Nuevas Definiciones', de E. Arraño, correspondiente a la Serie de Estudios Económicos Estadísticos, N°53, Banco Central de Chile, mayo 2006.
- (2) Los tres últimos períodos corresponden a cifras provisionales, a base de antecedentes proporcionados por el sistema financiero.
- (3) El último período publicado entre el día 23 del mes corriente y el 6 del mes siguiente, corresponde al promedio a la primera quincena del mes.
- (4) Base monetaria incluye billetes, monedas y cheques emitidos por el Banco Central, en poder del público, y reservas monetarias de bancos y sociedades financieras.
- (5) C: Incluye billetes, monedas y cheques emitidos por el Banco Central en libre circulación, menos los saldos en caja del sistema financiero".
- (6) $M1 = C + D1$ (D1: Depósitos en cuenta corriente del sector privado no financiero netos de encaje) + Dv (Dv: Depósitos a la vista distintos de cuentas corrientes) + Ahv (Ahv: Depósitos de ahorro a la vista).
- (7) $M2 = M1 + Dp$ (Dp: Depósitos a plazo del sector privado) + Ahp (Depósitos de ahorro a plazo) + Cuotas de Fondos Mutuos con inversiones en instrumentos de deuda con duración de hasta un año (sector privado no financiero) + Captaciones de Cooperativas de Ahorro y Crédito - Inv. de FM en M2 - Inv. de CAC en M2.
- (8) $M3 = M2 +$ Depósitos en moneda extranjera del sector privado + Documentos del BCCh + Bonos de Tesorería + Letras de Crédito + Resto de cuotas de FM + Cuotas de ahorro voluntario de AFP - Inversión de FM en M3 - Inversión de AFP en M3".
- (9) El último período publicado entre el día 23 del mes corriente y el 6 del mes siguiente, corresponde a la primera quincena del mes.

Cuadro 9.1.2. Agregados monetarios privados desestacionalizados

- (1) La desestacionalización de las series se ha basado en el modelo X-12 Arima (disponible en www.census.gov), incluyendo los efectos de semana santa, años bisiestos y un vector que ajusta por días de la semana, considerando feriados. El promedio móvil estacional de Henderson utilizado es de 3x9.
- (2) Variación media anual.
- (3) Cifras provisionales.
- (4) El modelo Arima seleccionado es (1 1 0)(2 1 0).
- (5) El modelo Arima seleccionado es (0 1 1)(0 1 1).

(6) El modelo Arima seleccionado es (0 1 1)(0 1 1).

(7) El modelo Arima seleccionado es (0 1 1)(1 1 1).

Cuadro 9.2.1. Colocaciones por tipo de deudor

(1) Se construyen a partir de la información contenida en los balances individuales de cada banco. Esto es, considera solo la información del banco matriz no así la de sus filiales y sucursales en el exterior. Más información 'Estadísticas de colocaciones' de E. Arraño y B. Velásquez, correspondiente a la Serie de Estudios Económicos Estadísticos, N° 92, Banco Central de Chile, julio 2012.

(2) Cifras expresadas en pesos, calculadas utilizando el tipo de cambio de paridad contable del último día de cada mes.

(3) A partir de enero del 2004, las colocaciones comerciales y de consumo incluyen los sobregiros en cuentas corrientes.

(4) A partir de marzo de 2005, las colocaciones comerciales, de consumo y vivienda incluyen los créditos vencidos y contratos de leasing respectivos.

Última cifra observada corresponde a cifras provisionarias.

Fuente: Superintendencia de Bancos e Instituciones Financieras (SBIF) y Banco Central de Chile.

Cuadro 9.2.2. Colocaciones según plazo y reajustabilidad, saldos

(1) Fuente Banco Central, Formulario monetarios S4 - 'Antecedentes Estadísticos'.

(2) Excluye colocaciones contingentes y a través de leasing.

Las tres últimas cifras observadas para Letras de Crédito corresponden a cifras provisionarias.

Cuadro 9.2.3. Depósitos y captaciones en moneda nacional

(1) Fuente Banco Central, Formulario monetario Q4 - 'Antecedentes Estadísticos operaciones en M/CH' y Formulario monetarios S4 - 'Antecedentes Estadísticos'.

(2) Desde el 1 de enero de 2003, ya no opera ninguna sociedad financiera.

Cuadro 9.2.4. Depósitos en moneda extranjera

(1) Formulario monetario S4 - 'Antecedentes Estadísticos'

(2) Depósitos exigibles a menos de treinta días.

(3) Depósitos exigibles a treinta días o más.

Cuadro 9.3.1. Activos y pasivos del Banco Central de Chile

(1) Los saldos en moneda extranjera han sido convertidos a moneda local usando el tipo de cambio observado, publicado el último día hábil bancario de cada mes.

(2) De acuerdo con las nuevas metodologías sugeridas por el FMI, se incorporan los DEG.

(3) Corresponde a créditos netos, es decir, créditos menos obligaciones no monetarias.

(4) Incluye activos no financieros menos el patrimonio neto, más créditos menos obligaciones con empresas públicas, más otros activos menos pasivos sin clasificar.

(5) Las cifras de los tres últimos meses son provisionales.

(6) El último periodo publicado entre el día 23 del mes corriente y el 6 del mes siguiente, corresponde a la primera quincena del mes.

Cuadro 9.3.2. Activos y pasivos del Banco Central de Chile, bancos comerciales y sociedades financieras

(1) Fuente Banco Central, utilizando datos de archivos MB2 - Balance Individual SBIF, P03 - Composición Institucional de las Captaciones - SBIF, P15 - Composición Institucional de las Colocaciones - SBIF y B01 - Instrumentos financieros no derivados - SBIF.



- (2) Las cifras de los dos últimos meses son provisionales.
- (3) Los saldos en moneda extranjera han sido convertidos a moneda local usando el tipo de cambio observado, publicado el último día hábil bancario de cada mes.
- (4) Créditos menos obligaciones no monetarias.
- (5) Incluye activos no financieros del Banco Central y del Banco Estado, más créditos menos obligaciones con empresas públicas, menos el patrimonio neto, más activos menos pasivos interbancarios no consolidados, más otros activos menos pasivos sin clasificar.

Cuadro 9.3.3. Activos y pasivos de bancos comerciales y sociedades financieras

(1) Fuente Banco Central, utilizando datos de archivos MB2 - Balance Individual - SBIF, P03 - Composición Institucional de las Captaciones - SBIF, P15 - Composición Institucional de las Colocaciones - SBIF y B01 - Instrumentos financieros no derivados - SBIF.

- (2) Las cifras de los dos últimos meses son provisionales.
- (3) Los saldos en moneda extranjera han sido convertidos a moneda local usando el tipo de cambio observado, publicado el último día hábil bancario de cada mes.
- (4) Créditos menos obligaciones no monetarias.
- (5) Incluye activos no financieros del Banco Estado, más créditos menos obligaciones con empresas públicas, menos el patrimonio neto, más activos menos pasivos interbancarios no consolidados, más otros activos menos pasivos sin clasificar.

Cuadro 9.3.4. Balance del Banco Central: Saldos por posición

- (1) Se define como posición al total de activos menos el total de pasivos de la correspondiente especificación y, en conjunto, abarcan la totalidad del balance. La suma de éstas por lo tanto, es equivalente al patrimonio del Banco Central. Información sobre la variación de las posiciones se presenta en el cuadro 'Posiciones del balance del Banco Central: Variación de saldos'.
- (2) Incluye saldos denominados en pesos y en UF.
- (3) El último periodo publicado entre el día 23 del mes corriente y el 6 del mes siguiente, corresponde a la primera quincena del mes.
- (4) Las cifras de los tres últimos meses son provisionales.

Cuadro 9.3.5. Posiciones denominadas en moneda extranjera del balance del Banco Central

- (1) Las posiciones valoradas en moneda extranjera abarcan los activos menos los pasivos cuyo valor se ve afectado por fluctuaciones del tipo de cambio. Incluye operaciones pagaderas en moneda extranjera y operaciones pagaderas en moneda nacional, pero denominadas en moneda extranjera.
- (2) Los saldos medidos en dólares estadounidenses, pueden experimentar variaciones de valor por cambio de paridad de otras divisas respecto del dólar y, también, por fluctuaciones de las tasas de interés.

Los tres últimos períodos corresponden a cifras provisionales.

El último periodo publicado entre el día 23 del mes corriente y el 6 del mes siguiente, corresponde a la primera quincena del mes.

Cuadro 9.3.6. Activos de reservas internacionales: Contrapartida de las variaciones, detalle por sector y tipo de operación

- (1) La variación por 'intercambio' de las reservas internacionales es igual a los flujos de intercambio del resto del balance (pasivos menos activos). Son estos flujos de contrapartida los que se detallan en el cuadro. Los que corresponden a instrumentos financieros pagaderos en moneda extranjera se clasifican como 'Pasivos netos en moneda extranjera' y los que corresponden a flujos de moneda nacional o de instrumento pagaderos en moneda nacional, se identifican como 'Operaciones de

cambio'. El 'Total' por sector describe, generalmente, con mayor propiedad, flujos de fondos en moneda extranjera efectivos, dado que las operaciones de cambio no son, necesariamente, compraventa de moneda extranjera. En ciertas operaciones específicas, corresponden a pagos con moneda nacional de deudas cuyo servicio era potencialmente exigible en moneda extranjera.

(2) Operaciones de cambio con entidades del sector público no financiero distintas del Gobierno Central.

(3) Incluye intereses y ajustes (de paridades y de precios) de las reservas internacionales.

(4) El saldo de reservas internacionales y de otros componentes de las posiciones denominadas en moneda extranjera se muestra en los cuadros 'Balance del Banco Central: Saldos por posición' y 'Posiciones denominadas en moneda extranjera del balance del Banco Central'. En este último, se puede verificar que el flujo por intercambio para la posición pagadera en moneda extranjera, es equivalente al total de las operaciones de cambio que se registra en el presente cuadro. En el cuadro 'Posiciones del balance del Banco Central: Variaciones de saldos' se muestra el valor en pesos de las operaciones de cambio, y con las cifras del cuadro 'Base monetaria: Contrapartida de las variaciones' se demuestra su equivalencia con los flujos de intercambio de los pasivos menos los activos pagaderos en moneda nacional.

Los tres últimos períodos corresponden a cifras provisionales.

El último periodo publicado entre el día 23 del mes corriente y el 6 del mes siguiente, corresponde a la primera quincena del mes.

Cuadro 9.3.7. Base monetaria: Contrapartida de las variaciones

(1) Adquisición neta de divisas y /o documentos pagaderos en moneda extranjera, con moneda nacional y/o documentos pagaderos en moneda nacional. La interrelación de las operaciones de cambio con activos y pasivos denominados en moneda extranjera se muestra en los cuadros 'Balance del Banco Central: Saldos por posición' y 'Posiciones del balance del Banco Central: Variaciones de saldos'.

(2) Corresponden, en general, a compraventas de moneda extranjera de contado y/o futuro y, ocasionalmente, al servicio con moneda nacional, de deuda del Banco Central a favor de los bancos, denominada y pagadera en moneda extranjera.

(3) Los flujos negativos corresponden, mayoritariamente, al servicio con moneda nacional de pagarés fiscales pagaderos en dólares, a favor del Banco Central.

(4) Colocación de documentos con servicio en dólares estadounidenses a cambio de moneda nacional o de valores del Banco Central pagaderos en monedas nacionales y denominadas en moneda extranjera.

(5) Corresponde a la suma de los flujos de operaciones de cambio y de flujos de intercambio de pagarés pagaderos en moneda nacional, pero denominados en moneda extranjera. Ambas operaciones inciden en variaciones de las posiciones afectas al riesgo cambiario del Banco Central.

Los tres últimos períodos corresponden a cifras provisionales.

El último periodo publicado entre el día 23 del mes corriente y el 6 del mes siguiente, corresponde a la primera quincena del mes.

Cuadro 9.3.9. Activos de reserva por monedas, anual

(1) Convenios de crédito recíproco.

(2) A partir del cuarto trimestre de 1998 se realiza apertura por monedas, mientras tanto para dólar australiano, dólar canadiense y franco suizo se abren series a partir del segundo trimestre del 2002; antes incluidas en la serie otras monedas.

Cuadro 9.3.9. Activos de reserva por monedas, trimestral

(1) Convenios de crédito recíproco.

(2) A partir del cuarto trimestre de 1998 se realiza apertura por monedas, mientras tanto para dólar



australiano, dólar canadiense y franco suizo se abren series a partir del segundo trimestre del 2002; antes incluidas en la serie otras monedas.

Cuadro 9.3.13. Liquidez en moneda extranjera del Banco Central y Gobierno Central

(1) Resumen de la Planilla de Reservas Internacionales y Liquidez en Moneda Extranjera bajo un formato distinto del estándar. El cuadro entrega un consolidado de la liquidez en moneda extranjera del Banco Central y Gobierno Central.

(2) Pagarés PCX, XERO US\$ y bonos BCX. Se incluyen flujos de vencimientos.

(3) Compromisos por swaps de divisas

(compra/venta de divisas con pacto de retroventa (-)/retrocompra (+)).

Cuadro 9.3.14. Liquidez del sistema financiero

Periodo: corresponde al periodo en que se evalúa el cumplimiento del encaje exigido y va desde el día 09 del mes que se indica al día 08 del mes siguiente.

Encaje Exigido: el encaje se exige en forma de promedio diario y para el periodo que se indica.

Encaje Mantenido: es el encaje promedio mantenido diario para el periodo que se indica. Las diferencias entre el Encaje mantenido y sus componentes, billetes y monedas y saldos en cuenta corriente en el Banco Central de Chile, se explican por: a) Depósito especial de los bancos en el Banco Central de Chile, ex Art. 36 de la Ley General de Bancos DFL 252 de 1960, derogado el 19 de diciembre de 1997. Se consideraba Encaje mantenido. b) Uso de reservas bancarias para la constitución de la Obligación de Reserva Técnica, Compendio de Normas Financieras, Capítulo III.A.4.

Posición de Liquidez: promedio diario de la liquidez del periodo, calculada al cierre del mismo (último día del periodo de encaje).

Billetes y Monedas: billetes y monedas de los bancos mantenidos en sus bóvedas. Corresponde al promedio diario, calculado al cierre del periodo.

Cuentas Corrientes en el BCCh: saldo promedio diario en cuenta corriente mantenido por los bancos en el BCCh, calculado al cierre del periodo.

Facilidad Permanente de Depósito: monto promedio diario depositado por los bancos a un día plazo, con tasa TPM 25 pb.

Facilidad Permanente de Liquidez: monto promedio diario solicitado por los bancos a un día plazo, con tasa TPM 25 pb.

Otras Operaciones de Mercado Abierto: monto promedio diario para el periodo, del stock vigente de las operaciones expansivas (Swap de Venta, REPO, LCGP y FLAP) y contractivas (Swap de Compra y DL).

Monto Transado Interbancario: monto promedio diario para el periodo de las operaciones interbancarias a 1 día plazo no garantizadas entre los bancos.

(3) El último periodo publicado entre el día 23 del mes corriente y el 6 del mes siguiente, corresponde a la primera quincena del mes.

Cuadro 9.4.1. Posición spot y de derivados del mercado cambiario formal

(1) Corresponde al saldo vigente mensual de compras y ventas de moneda extranjera a plazo y al contado, que realizan las entidades que forman parte del Mercado Cambiario Formal (MCF) con contrapartes locales y extranjeras. Contempla las posiciones de pesos chilenos y UF contra monedas extranjeras.

El Mercado Cambiario Formal corresponde a las empresas bancarias y otras entidades o personas autorizadas para formar parte de este mercado, las cuales están señaladas en el Capítulo III del Compendio de Normas de Cambios Internacionales del Banco Central de Chile.

Posición de compra: Son los contratos vigentes de compra de moneda extranjera a cambio de moneda local (Peso Chileno y Unidad de Fomento), que las entidades del Mercado Cambiario Formal mantienen con los distintos sectores, al cierre del periodo.

Posición de venta: Son los contratos vigentes de venta de moneda extranjera a cambio de moneda local (Peso Chileno y Unidad de Fomento), que las entidades del Mercado Cambiario Formal mantienen con los distintos sectores, al cierre del periodo.

Posición Interbancaria: Son los contratos vigentes de venta de moneda extranjera a cambio de moneda local (Peso Chileno y Unidad de Fomento), que las entidades del Mercado Cambiario Formal mantienen entre sí al cierre de cada periodo, contabilizados una sola vez.

Las cifras se revisarán con un desfase de tres meses y 23 días, lo que significa que en cada publicación los datos correspondientes a los últimos tres meses serán provisorios y sujetos a correcciones mensuales. Adicionalmente, puede haber revisiones puntuales y de naturaleza excepcional, las que se explicarán en notas junto a las fechas de difusión.

(2) Posición neta: Es el saldo (expresado en montos nominales) de contratos de derivados vigentes al cierre de cada mes, considerando todos los instrumentos utilizados por las empresas bancarias y otras entidades que operan en el Mercado Cambiario Formal (MCF), siendo los más comunes los Forwards, Fx Swaps, Cross Currency Swaps y Opciones. Corresponde a la resta entre la posición de compra de moneda extranjera menos la posición de venta al cierre del periodo. Signo positivo indica posición compradora neta de moneda extranjera de las instituciones del MCF, mientras que signo negativo indica posición vendedora neta de moneda extranjera del MCF, desglosado por los distintos sectores. Fondos de Pensiones, Empresas del sector real, Compañías de seguros, Corredores de bolsa y agencias de valores, fondos mutuos y Otros sectores). Este último corresponde a hogares, Banco Central, Gobierno y Otras sociedades financieras no contempladas en los sectores previamente desglosados.

(3) Corresponde a la suma de las posiciones netas del mercado de derivados local y externo. También se determina como las compras a terceros menos las ventas a terceros, en los dos mercados.

(4) La Posición de Cambios Spot del MCF es un concepto contable que corresponde a un saldo, aumenta con las compras y disminuye con las ventas de moneda extranjera contra pesos chilenos. Si su signo es positivo, es porque se han realizado más compras que ventas; en tanto, cuando es negativo, significa que las ventas de moneda extranjera han sido financiadas con una fuente distinta a las compras de moneda extranjera. Un ejemplo de lo anterior se produce cuando una empresa bancaria obtiene un crédito externo en divisas y decide venderlas a una empresa que tiene que pagar operaciones de importación o remesar utilidades al exterior.

(5) Posición spot más posición neta de derivados total.

Cuadro 9.4.2. Transacciones spot y suscripciones de derivados del mercado cambiario formal

(1) Corresponde a los volúmenes transados al contado (spot), y a los volúmenes suscritos a plazo (derivados) de compras y ventas de moneda extranjera a cambio de moneda local (Peso Chileno y Unidad de Fomento), que realizan las entidades que forman parte del Mercado Cambiario Formal (MCF) con contrapartes locales y extranjeras, acumuladas durante el periodo señalado.

El Mercado Cambiario Formal corresponde a las empresas bancarias y otras entidades o personas autorizadas para formar parte de este mercado, las cuales están señaladas en el Capítulo III del Compendio de Normas de Cambios Internacionales del Banco Central de Chile.

Las cifras se revisarán con un desfase de tres meses y 23 días, lo que significa que en cada publicación los datos correspondientes a los últimos tres meses serán provisorios y sujetos a correcciones mensuales. Adicionalmente, puede haber revisiones puntuales y de naturaleza excepcional, las que se explicarán en notas junto a las fechas de difusión.

(2) Representa las transacciones de compras más las de venta de moneda extranjera en el caso del mercado spot, y montos nominales suscritos de compra más venta de moneda extranjera en el caso de derivados, con contrapartes locales (Fondos de Pensiones, Empresas del sector real, Compañías de



seguros, Corredores de bolsa y agencias de valores, Fondos mutuos y Otros sectores). Este último corresponde a hogares, Banco Central, Gobierno y Otras sociedades financieras no contempladas en los sectores previamente desglosados.

(3) Corresponde al total de volumen transado en el mercado spot, tanto con contrapartes del mercado local como con no residentes (mercado externo).

(4) Corresponde al total de montos suscritos en el mercado de derivados de monedas, tanto con contrapartes del mercado local como con no residentes (mercado externo).

Cuadro 9.4.3. Transacciones en el mercado cambiario formal

(1) Corresponde al promedio por día hábil de operaciones que realizan las entidades que forman parte del Mercado Cambiario Formal (MCF) con contrapartes locales y extranjeras. Contempla las transacciones de pesos chilenos y UF contra monedas extranjeras.

El Mercado Cambiario Formal corresponde a las empresas bancarias y otras entidades o personas autorizadas para formar parte de este mercado, las cuales están señaladas en el Capítulo III del Compendio de Normas de Cambios Internacionales del Banco Central de Chile.

Tanto las transacciones de derivados con terceros como spot con terceros consideran compras más ventas, mientras que el promedio interbancario considera sólo compras.

Para las operaciones de derivados de moneda nacional (pesos o UF) contra moneda extranjera distinta del dólar estadounidense, se aplica la paridad correspondiente al último día hábil del mes anterior.

Las cifras se revisarán con un desfase de tres meses y 23 días, lo que significa que en cada publicación los datos correspondientes a los últimos tres meses serán provisorios y sujetos a correcciones mensuales. Adicionalmente, pueden haber revisiones puntuales y de naturaleza excepcional, las que se explicarán en notas junto a las fechas de difusión.

(2) Total derivados más total spot.

CAPÍTULO 10: FINANZAS PÚBLICAS

Cuadro 10.1. Estado de operaciones del Gobierno Central Presupuestario, mensual

(1) El Gobierno Central está constituido por aquellas unidades de gobierno cuya acción abarca todo el territorio nacional.

(2) Los datos aquí presentados corresponden a registros de las transacciones en el momento en que se produce la obligación de efectuar un pago, es decir, se utiliza información a base devengada.

(3) Incluye intereses devengados por Fondos Especiales.

(4) Excluye el pago de bonos de reconocimiento, que se clasifica entre las partidas de financiamiento.

(5) Ingresos de Transacciones que afectan el Patrimonio neto más Venta de activos físicos clasificada en Transacciones en Activos No Financieros.

(6) Gastos de Transacciones que afectan el Patrimonio neto más Inversión y Transferencias de capital clasificadas en Transacciones en Activos No Financieros.

(7) Los ajustes por rezagos corresponden a la diferencia entre el monto devengado y el monto efectivamente girado o depositado en el período.

Cuadro 10.2. Estado de operaciones del Gobierno Central Total, trimestral

(1) Corresponde al concepto de transferencias (corrientes para el gasto) del clasificador presupuestario utilizado en la Ley de Presupuestos.

(2) En presentación tradicional forma parte de Ingresos de operación.

- (3) Excluye el pago de bonos de reconocimiento, que se clasifica entre las partidas de financiamiento.
- (4) Ingresos de Transacciones que afectan el Patrimonio Neto más Venta de activos físicos clasificada en Transacciones en Activos No Financieros.
- (5) Gastos de Transacciones que afectan el Patrimonio Neto más Inversión y Transferencias de capital clasificadas en Transacciones en Activos No Financieros.
- (6) En Gobierno Central Presupuestario las líneas de Fondos especiales hacen referencia al Fondo Compensación Cobre. En el Gobierno Central Extrapresupuestario, corresponde a las operaciones del Fondo de Estabilización de Precios del Petróleo.

CAPÍTULO 11: ECONOMÍA INTERNACIONAL

Cuadro 11.1. Crecimiento del producto interno bruto de las principales economías

- (1) La zona euro comprende hoy: Alemania, Austria, Bélgica, Chipre, España, Eslovaquia, Eslovenia, Estonia, Finlandia, Francia, Grecia, Irlanda, Italia, Luxemburgo, Malta, Países Bajos y Portugal. Grecia se incorporó el 2001, Eslovenia el 2007; Chipre y Malta el 2008. Los demás países mencionados se incorporaron el 1 de enero de 1999. A partir del 30 de noviembre de 2005, Eurostat introdujo dos cambios metodológicos en las cuentas nacionales. En primer lugar, modificó el sistema de año base por uno de encadenamiento de precios. Luego, incorporó los servicios de intermediación financiera en el cálculo del PIB. Actualmente, las series de cuentas nacionales para la zona euro están disponibles a contar del segundo trimestre de 1995 (trimestre a trimestre anualizado) y del primer trimestre de 1996 (variación en doce meses).
- (2) América Latina: Países ponderados a PPC (Paridad de Poder de Compra). América Latina: Argentina, Bolivia, Brasil, Chile, Colombia, Ecuador, México, Perú, Uruguay y Venezuela.
- (3) Asia emergente: Países ponderados a PPC (Paridad de Poder de Compra). Asia emergente: China, Corea del Sur, Filipinas, Hong Kong, India, Indonesia, Malasia, Singapur, Tailandia y Taiwán.
- (4) Europa emergente: Países ponderados a PPC (Paridad de Poder de Compra). Hungría, Polonia, R. Checa y Rusia.
- (5) Crecimiento PIB socios comerciales: Crecimiento de los principales socios comerciales de Chile ponderados por su participación en las exportaciones totales en dos años móviles. Los países considerados son el destino de 93% del total de las exportaciones, en promedio, para el período 1990 - 2011.
- (6) Crecimiento mundial a PPC: Crecimientos regionales ponderados por la participación en el PIB mundial a PPC publicado por el FMI en World Economic Outlook (WEO, abril 2012). El crecimiento se calcula a partir de una muestra de países que representan aproximadamente el 85% del PIB mundial. Para el 15% restante se considera un crecimiento promedio de 3,7% para el período 1990-2010.

Cuadro 11.2. Índices de precios al consumidor en Estados Unidos, Zona Euro y Japón

- (1) Índice de Precios al Consumidor. Corresponde a lo que la fuente de información denomina Consumer Price Index-All Urban Consumers, serie no desestacionalizada.

Cuadro 11.3. Índices de precios al consumidor en América Latina, Europa emergente y Asia emergente

- (1) El set de países América Latina para inflación total son: Chile, Argentina, Brasil, México, Colombia y Perú.

El set de países América Latina para inflación sin energía ni alimentos es: Chile, Brasil, México y Perú.

IPC de Argentina empalmado en variaciones mensuales de nueva serie IPCNu sobre el índice de canasta 2008.



IPC de Chile empalmado en variaciones anuales de la serie de referencia INE canasta 2013 sobre la serie canasta 2009. Más información en www.ine.cl.

(2) Europa emergente incluye a Rep. Checa, Hungría, Rusia, Polonia y Turquía, tanto para inflación total como subyacente.

(3) El set de países Asia Emergente para inflación total son: Indonesia, Rep. Corea, Malasia, Tailandia, China, India y Taiwán.

El set de países Asia Emergente para inflación sin energía ni alimentos son: Indonesia, Rep. Corea, Tailandia y Taiwan.

Cuadro 11.4. Precios de productos básicos

(1) Bolsa de Metales de Londres: cotización del cobre grado A Settlement.

(2) Las series de precios del petróleo West Texas Intermediate (WTI) y Brent, que se utilizan para monitorear y analizar la evolución del mercado del crudo, están altamente correlacionadas. No obstante, el primero, al ser de una calidad algo mayor, presenta por lo general un nivel de precios que está entre 1 y 2 dólares/barril más alto. Cabe señalar que el análisis y seguimiento del WTI ha pasado a ser más apropiado, debido a que: a) la información y análisis proveniente de los bancos de inversión y analistas se ha enfocado principalmente en este tipo de petróleo, b) el mercado de futuros WTI es más profundo y c) es más relevante como referencia para la determinación del precio de los combustibles en Chile.

(3) Se corrigiendo la serie histórica por discontinuidad de la serie reportada. En reemplazo, se publica el precio del diesel de la Costa del Golfo de EE.UU.

(4) Precio de kerosene corresponde al precio del contrato futuro con fecha de expiración más cercana para el Heating oil N°2 (combustible de calefacción) de la Costa del Golfo en EE.UU.

(5) Unidades térmicas británicas.

(6) Los precios corresponden a celulosa blanqueada y de fibra larga, Northern Bleached Softwood Kraft Pulp (NBSK).

(7) La onza troy es una medida de peso de los metales preciosos equivalente a 31,103 g.

Cuadro 11.6. Índices de bolsas externas

(1) MSCI World: Índice accionario calculado por MSCI que incluye instrumentos de Australia, Austria, Belgica, Canadá, Dinamarca, Finlandia, Francia, Alemania, Grecia, Hong Kong, Irlanda, Israel, Italia, Japon, Países Bajos, Nueva Zelanda, Noruega, Portugal, Singapur, España, Suecia, Suiza, Reino Unido y EE.UU., para más información ver: <http://www.msci.com/products/Índices/tools/>

(2) MSCI Emerging Market Latinamerica: Índice accionario por MSCI que incluye instrumentos de Brasil, Chile, Colombia, México y Perú, para más información ver: <http://www.msci.com/products/Índices/tools/>

(3) MSCI Emerging Market Asia: Índice accionario por MSCI que incluye instrumentos de China, India, Indonesia, Rep. De Corea, Malasia, Filipinas, Taiwan, Tailandia, para más información ver: <http://www.msci.com/products/Índices/tools/>

(4) MSCI Emerging Market Europa: Índice accionario por MSCI que incluye instrumentos de Hungría, Polonia, Republica Checa, Rusia y Turquía, para más información ver: <http://www.msci.com/products/Índices/tools/>

Cuadro 11.7. Tasas de interés externas

(1) Tasas anuales

(2) Desde marzo del 2001 y hasta julio del 2006, la política monetaria en Japón tuvo como objetivo los agregados monetarios. Específicamente, el Banco de Japón (BOJ) tenía como meta que los saldos promedios de las cuentas corrientes de los bancos en el BOJ alcanzaran un rango deseado. Por tanto, para ese período, la tasa de referencia utilizada debe ser la overnight call rate.

(3) Libor: Corresponde a London Inter-Bank Offered Rate. Es la tasa de interés ofrecida para los depósitos interbancarios en el mercado de Londres.

Cuadro 11.8. Spreads soberanos: EMBI global spread

(1) El Spread soberano es el premio expresado en puntos base por año, que los inversionistas exigen para invertir en instrumentos de deuda del gobierno de un país distinto de EE.UU. El EMBI global spread (Emerging Markets Bond Index global spread) es un promedio ponderado de spreads soberanos según la capitalización de mercado de cada instrumento.

(0) Este índice contiene instrumentos denominados en dólares, emitidos por gobiernos y entidades cuasi fiscales. Incluye, entre otros, bonos Brady, Eurobonds e instrumentos de deuda emitidos en el mercado local. Los países e instrumentos incluidos en este índice varían de acuerdo a si cumplen o no con los requerimientos de quienes calculan el índice. Para mayor información sobre este índice ver www.morganmarkets.com.

(2) JPMorgan EMBIG Latin Sovereign Spread: Diferencia entre índice de bono soberano de América Latina y bono del Tesoro de EE.UU. calculado por JPMorgan, para más información ver:

<http://www.jpmorgan.com/pages/jpmorgan/investbk/solutions/research/indices/product>.

(3) JPMorgan EMBIG Asia Sovereign Spread: Diferencia entre índice de bono soberano de Asia emergente y bono del Tesoro de EE.UU. calculado por JPMorgan, para más información ver:

<http://www.jpmorgan.com/pages/jpmorgan/investbk/solutions/research/indices/product>.

(4) JPMorgan EMBIG Europe Sovereign Spread: Diferencia entre índice de bono soberano de Europa emergente y bono del Tesoro de EE.UU. calculado por JPMorgan, para más información ver:

<http://www.jpmorgan.com/pages/jpmorgan/investbk/solutions/research/indices/product>

CAPÍTULO 12: EXPECTATIVAS ECONÓMICAS

Cuadro 12.1. Encuesta de expectativas económicas, mensual, distintos indicadores (BCCh)

(1) Encuesta mensual a un selecto grupo de académicos, consultores y ejecutivos o asesores de instituciones financieras. Se cierra el día hábil siguiente de conocerse el IPC o el Imacec del mes, dependiendo del último que se entregue, y los resultados se publican el día subsiguiente a las 8:30 hrs., en la página en Internet www.bcentral.cl, Estadísticas Económicas y bajo Expectativas Económicas.

(2) Fines de cada mes.

Cuadro 12.2. Encuesta de operadores financieros

La EOF se realiza con frecuencia quincenal y está dirigida a las personas responsables de las decisiones financieras de cada institución invitada a participar de esta encuesta. Dichas instituciones pertenecen a la industria bancaria local, a las administradoras de fondos de pensiones, compañías de seguros, corredoras de bolsa, agentes de valores, fondos mutuos y entidades extranjeras que operan activamente con Chile.

La EOF se publica los segundos y cuartos miércoles de cada mes a las 08:30 hrs. aprox.

A contar de julio de 2011 se incorpora la medición de Expectativas de TPM 3 meses en adelante, reemplazando la consulta de TPM 18 meses en adelante.

La consulta "A fin de año" de la variable "Expectativas de Tipo de Cambio" corresponde al término del año en curso hasta la encuesta de la segunda quincena de agosto, cuando comienza a representar el término del año siguiente.

Cuadro 12.3. Expectativas de inflación (mercado secundario)

(1) Seguro de inflación: Corresponde al punto medio de los precios de compra y venta, sobre las



variaciones de la unidad de fomento a un plazo determinado. Esta operación permite capturar las inflaciones esperadas a distintos períodos (1, 2,...12 meses, etc). La fecha de liquidación, o compensación, del Seguro Inflación corresponde al día hábil previo al cambio de IPC en el "Sistema de Reajustabilidad de la UF", lo que ocurre el día 9 de cada mes. Corresponde a la cotización de una compra o venta a plazo de unidades de fomento, a un precio determinado de antemano. Un banco "A" se compromete a pagar una tasa fija (predeterminada) de inflación, expresada como un valor UF, sobre un monto de capital en UF y un plazo acordado, y un agente "B" se compromete a pagar en la fecha de vencimiento la tasa de inflación efectiva, expresada como un valor UF a esa fecha, sobre ese mismo monto y plazo. Con este instrumento es posible especular respecto de la tasa de inflación futura, o establecer coberturas para posiciones en pesos.

(2) Compensación inflacionaria: La compensación inflacionaria (CI) permite identificar la inflación que esperan los agentes para un período determinado.

(3) Compensación inflacionaria spot: Se calcula a partir de la diferencia entre las tasas de interés nominales y reales de instrumentos de similar riesgo y duración (bonos benchmark y swap promedio cámara en pesos y UF).

(4) Compensación inflacionaria forward: se obtiene de las compensaciones inflacionarias spot y capturan la compensación inflacionaria entre períodos, tal que compensación inflacionaria forward 3y2 representa la inflación futura a 3 años, en 2 años más; y compensación inflacionaria forward 5y5 representa la inflación futura a 5 años, en 5 años más.

(5) Porcentaje de encuestados que responde "mucho" a la pregunta ¿Cuánto cree usted que subirán los precios de las cosas dentro de los próximos 12 meses?.

(6) Inflación esperada en 12 meses (Comercio e Industria).

Cuadro 12.6. Expectativas económicas, trimestral, síntesis de los resultados (UCh)

(1) Porcentaje de los entrevistados que contesta una de las opciones de cada pregunta.

Cuadro 12.7. Índice de percepción de la economía, por componentes (Ipec)

(1) El Índice de percepción de la economía, Ipec, es un índice compuesto, calculado a partir de la combinación de las respuestas del público a cinco preguntas que miden la percepción de la situación económica personal actual, la situación económica actual del país, la situación económica futura del país a largo plazo y las expectativas de consumo de artículos para el hogar. El rango es de 0 a 100, donde 100 indica las mejores percepciones.

(2) El índice de percepción de la economía, para cada trimestre, se calcula como promedio del índice mensual.