

# CUENTAS NACIONALES DE CHILE

Evolución de la actividad económica primer trimestre de 2016





**GRÁFICO 1**  
Producto Interno Bruto

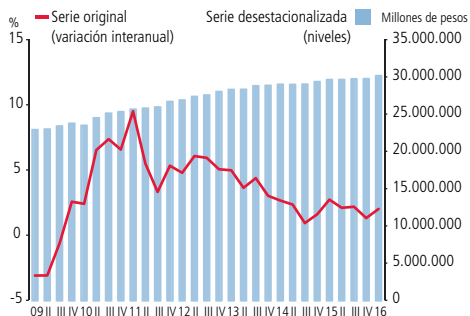

**GRÁFICO 2**  
Demanda interna

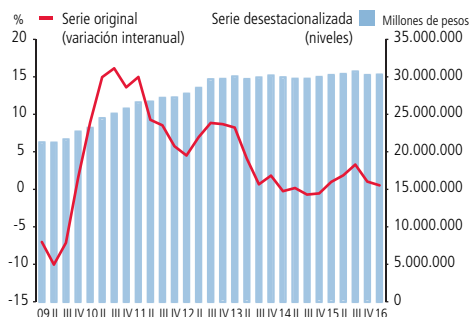

## CUENTAS NACIONALES

### Evolución de la actividad económica en el primer trimestre de 2016

#### RESUMEN

Durante el primer trimestre de 2016, el producto interno bruto (PIB) creció 2,0% respecto de igual período del año anterior; en términos desestacionalizados, registró un aumento de 1,3% en relación con el trimestre previo (gráfico 1).

Con igual número de días hábiles que el primer trimestre de 2015, el efecto calendario resultó igual a 0,1 puntos porcentuales como consecuencia de la composición de días en el período.

Desde la perspectiva del origen, se observó un alza generalizada de las actividades, salvo pesca, minería y restaurantes y hoteles. Destacó la actividad electricidad, gas y agua, en términos de dinamismo, y la actividad servicios empresariales por su contribución.

Desde el enfoque del gasto, el PIB fue impulsado por las exportaciones netas y, en menor medida, por la demanda interna (gráfico 2). El resultado de esta última se explica por el alza del consumo; en tanto, la inversión cayó debido a una menor acumulación de existencias.

Las exportaciones de bienes y servicios aumentaron 2,4%, lideradas por el componente de servicios. En tanto, las importaciones cayeron 3,0%, explicadas por las internaciones de bienes.

El ingreso nacional bruto disponible real aumentó 0,8%, incidido por mayores rentas pagadas al exterior y menores términos de intercambio.



El ahorro bruto nominal resultó igual a 22,9% del PIB, tasa que refleja un ahorro nacional de 23,8% y un superávit de 0,9% en cuenta corriente.

En la tabla 1 se presenta la evolución trimestral de los principales agregados macroeconómicos durante el año 2015 y el primer trimestre 2016.

**TABLA 1**  
Evolución principales agregados macroeconómicos

	2015				2016
	I	II	III	IV	I
	(variación porcentual anual, en términos reales)				
Producto interno bruto (PIB)	2,7	2,1	2,2	1,3	2,0
PIB desestacionalizado (1)	1,0	0,0	0,3	0,1	1,3
Ingreso nacional bruto disponible real	2,5	1,6	1,0	-0,8	0,8
Demanda interna	1,0	1,9	3,3	1,0	0,5
Demanda interna desestacionalizada (1)	0,8	0,5	1,2	-1,5	0,2
Consumo total	2,5	2,0	2,5	1,8	2,2
Consumo de hogares e IPSFL (2)	2,2	1,2	1,3	1,1	1,6
Consumo gobierno	4,5	5,6	7,8	4,9	5,4
Formación bruta capital fijo	-3,3	-5,5	4,3	-1,3	1,2
Construcción y otras obras	-0,1	1,8	3,6	2,6	1,5
Maquinaria y equipos	-9,6	-19,3	5,7	-8,4	0,8
Exportaciones de bienes y servicios	1,1	-6,2	-1,4	-0,9	2,4
Importaciones de bienes y servicios	-4,1	-7,3	1,7	-1,8	-3,0
Variación de existencias (3)	-0,9	-0,5	-0,4	-0,4	-0,5
	(porcentaje del PIB, en términos reales)				
Inversión en capital fijo	23,9	22,9	24,1	24,0	23,7
	(porcentaje del PIB, en términos nominales)				
Inversión en capital fijo	22,0	21,9	23,6	23,4	22,3
Inversión total	23,7	21,6	23,5	21,2	22,9
Ahorro externo	-0,7	0,4	5,0	3,5	-0,9
Ahorro nacional	24,4	21,2	18,5	17,7	23,8

(1) La tasa corresponde a la variación respecto del período inmediatamente anterior.

(2) Instituciones privadas sin fines de lucro

(3) Corresponde a la razón de la variación de existencias a PIB, a precios promedio del año anterior, porcentaje últimos 12 meses.

## ANÁLISIS DE CUENTAS NACIONALES TRIMESTRALES, PRIMER TRIMESTRE 2016

Durante el primer trimestre de 2016, la actividad económica creció 2,0% en doce meses. El período registró igual cantidad de días hábiles que el primer cuarto de 2015, resultando el efecto calendario igual a 0,1 puntos porcentuales como consecuencia de la composición de días. En tanto, en términos desestacionalizados, el PIB se incrementó en 1,3% respecto del trimestre anterior.

Desde la perspectiva del origen, la mayoría de las actividades registraron variaciones positivas; en tanto, pesca, minería y restaurantes y hoteles anotaron caídas. La actividad electricidad, gas y agua (EGA) destacó como la de mayor dinamismo, mientras que servicios personales fue la de mayor contribución; también fue relevante el aporte del sector agropecuario-silvícola. En tanto, minería fue la actividad de mayor incidencia negativa.

Desde la perspectiva del gasto, tanto la demanda interna como las exportaciones netas crecieron, siendo estas últimas las de mayor contribución.

**GRÁFICO 3**  
**Contribución trimestral de los componentes del gasto al crecimiento del PIB**  
 (contribución porcentual respecto de igual período del año anterior)

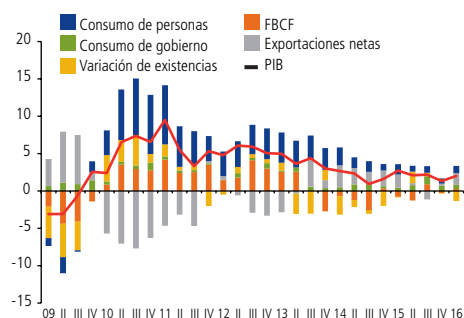

La demanda interna creció 0,5%, en respuesta al aumento del consumo; dicho efecto fue en parte compensado por la caída de la inversión. El consumo fue impulsado, principalmente, por el mayor gasto de los hogares en bienes y servicios, predominando en términos de contribución el gasto en bienes no durables. Aunque en menor medida, el consumo de gobierno también favoreció el resultado (gráfico 3).

La contracción de la inversión se explica por el desempeño de la variación de existencias, que reflejó la desacumulación de inventarios mineros e industriales; en doce meses, la variación de existencias registra una tasa de -0,5% del PIB, en base móvil. En contraste, la formación bruta de capital fijo (FBCF) aumentó, producto de la mayor inversión en construcción y otras obras; en tanto, el aporte del gasto en maquinaria y equipos fue menor.

En cuanto al sector externo, las exportaciones de bienes y servicios crecieron 2,4%, mientras las importaciones cayeron 3,0%. En el primer caso, predominó el efecto del componente servicios, cuyo dinamismo se atribuye a las mayores exportaciones de servicios de turismo; en menor medida, también contribuyeron los envíos de bienes, que crecieron impulsados por las exportaciones de cobre. En tanto, la contracción de las importaciones de bienes y servicios obedece a las menores internaciones de bienes, principalmente industriales; por su parte, las importaciones de servicios registraron una variación positiva.

El ingreso nacional bruto disponible real creció 0,8%, tras caer en igual magnitud el trimestre anterior. El resultado se vio afectado por mayores rentas pagadas al exterior y menor efecto de términos de intercambio.

El ahorro bruto total ascendió a 22,9% del PIB en términos nominales, compuesto por una tasa de ahorro nacional de 23,8% del PIB y un ahorro externo de -0,9% del PIB, correspondiente al superávit en cuenta corriente de la Balanza de Pagos.

A continuación se analiza en mayor detalle el desempeño de la actividad económica durante el primer trimestre de 2016, desde las perspectivas de origen y gasto.

### Análisis del PIB por actividad

#### *El desempeño de la actividad agropecuario-silvícola reflejó, principalmente, el dinamismo de la agricultura*

El sector agropecuario-silvícola creció 4,5%, tras caer 2,4% en el cuarto trimestre del 2015. Lo anterior se encuentra en línea con un incremento en términos desestacionalizados (gráfico 4).

El resultado fue liderado por la agricultura, que destacó en términos de contribución. La fruticultura también contribuyó de forma relevante, en tanto, la incidencia de ganadería y silvicultura fue menor.

La agricultura creció por la mayor producción de hortalizas, destacando aquellas destinadas a consumo fresco. También favoreció este resultado la

**GRÁFICO 4**  
 Agropecuario-silvícola

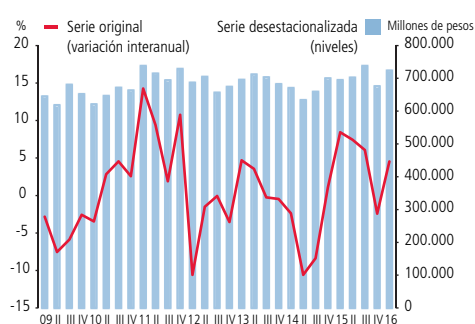



producción de cultivos anuales, particularmente cereales —donde destacó el trigo— y legumbres.

El desempeño de la fruticultura se explica por una mayor producción con destino exportable, en particular de cítricos, arándanos y carozos. En contraste, cayó la uva de mesa y vinífera.

La actividad pecuaria registró un aumento liderado por la producción de aves, cuyo efecto fue atenuado por la menor producción de carne de bovinos y de leche.

El incremento de la silvicultura respondió a una mayor producción de madera aserrada, asociada a la mayor demanda industrial.

### La actividad pesquera reflejó la caída de la acuicultura

El sector pesca disminuyó 1,9%, tras hacerlo en 2,5% el trimestre anterior. En tanto, los resultados desestacionalizados muestran un incremento respecto al último período (gráfico 5).

El resultado de la actividad se explica por la contracción de la acuicultura. En tanto, la pesca extractiva no registró variación.

El desempeño de la acuicultura se sustentó en la disminución de la producción de salmónidos, que se vio afectada por la floración de algas, ocurrida durante el período, en el sur del país. En forma marginal, incidió el menor cultivo de moluscos y algas.

El resultado de la pesca extractiva se asocia a los mayores desembarques pesqueros, donde destacó el aumento de la captura de jurel y la extracción de algas; estos efectos fueron compensados por la caída de la extracción de crustáceos y moluscos.

### La minería del cobre determinó la contracción de la actividad minera

El sector minero disminuyó 1,9%, tras hacerlo en 2,3% el trimestre anterior. En términos desestacionalizados, presentó un aumento respecto del período previo (gráfico 6).

El resultado se explica, principalmente, por la caída de 1,6% de la minería del cobre. Aunque en menor magnitud, el resto de la minería también incidió negativamente, tras registrar una disminución de 4,8%.

El desempeño de la minería del cobre respondió a resultados dispares de las distintas empresas que componen el sector. La caída de la producción se asocia a menores leyes del mineral en algunos yacimientos; en tanto, los efectos positivos están vinculados, principalmente, a la operación en régimen de nuevos yacimientos.

El resultado del resto de la minería reflejó la menor producción de otros minerales metálicos, hierro, carbón y petróleo. Compensando en parte lo

GRÁFICO 5  
Pesca



GRÁFICO 6  
Minería



**GRÁFICO 7**  
Industria Manufacturera

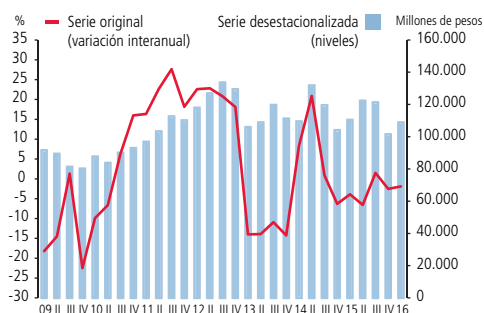
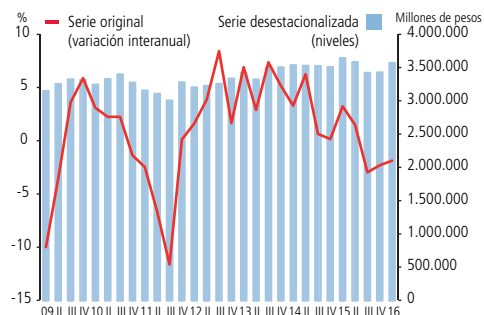
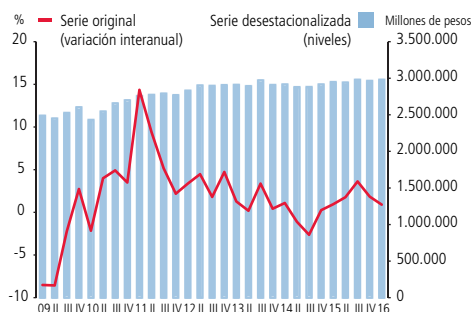

**GRÁFICO 8**  
Electricidad, gas y agua

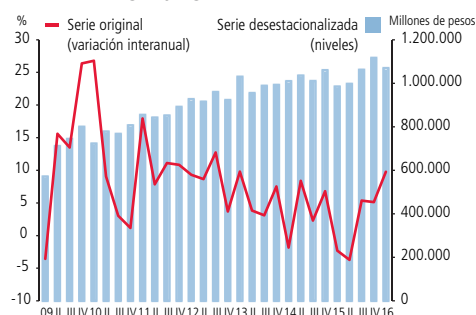

**GRÁFICO 9**  
Composición de la generación eléctrica por tipo de combustible

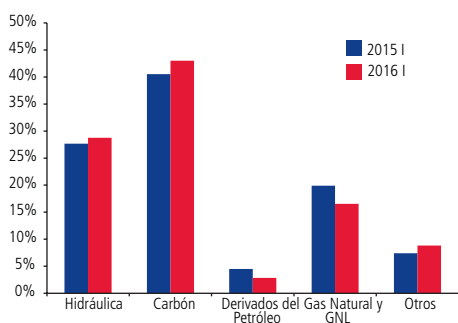

anterior, aumentó la producción de algunos minerales no metálicos y de gas natural.

**En el resultado de la industria incidió positivamente la producción de combustibles**

La industria manufacturera aumentó 0,9%, luego de anotar un incremento de 1,8% el trimestre anterior; respecto de este último, se registró un alza en términos desestacionalizados (gráfico 7).

El desempeño del sector fue reflejo de resultados dispares en la producción de las distintas líneas que lo componen. La mayor contribución provino de la producción de combustibles, cuyo incremento se asocia a la mayor elaboración de gasolinas y petróleo diésel. En menor medida, también destacó el aporte de la línea productos metálicos, maquinarias y equipo y de la agrupación minerales no metálicos y metálica básica.

En tanto, la rama celulosa, papel e imprenta se distinguió como la de mayor incidencia negativa tras una caída generalizada de sus componentes, particularmente, fabricación de papel y cartón.

**El dinamismo de EGA fue liderado por la generación eléctrica**

El sector EGA creció 9,8%, tras aumentar 5,1% en el cuarto trimestre. En tanto, los resultados desestacionalizados muestran una caída respecto al trimestre anterior (gráfico 8).

Dado su dinamismo y participación predominante, el resultado fue determinado por el desempeño del sector eléctrico. Si bien la actividad gas se mostró dinámica, su contribución fue menor. En tanto, el suministro de agua mostró un alza marginal.

La expansión del sector eléctrico reflejó el mayor valor agregado de la generación, sustentado en el incremento de la hidroelectricidad y de las energías renovables eólica y solar. Asimismo, aumentó la generación térmica en base a insumos de menor costo, aumentando la utilización de carbón, en desmedro del diésel y GNL. Cabe mencionar que el carbón sigue siendo el insumo predominante dentro de la generación eléctrica (gráfico 9).

**El crecimiento de la construcción se sustentó en edificación**

El sector construcción aumentó 1,5%, luego de registrar un incremento de 2,3% el trimestre anterior. Por su parte, las cifras desestacionalizadas muestran un aumento respecto del último período (gráfico 10).

El resultado del sector fue determinado por el desempeño de la edificación, que predominó en términos de contribución; aunque en menor medida, las actividades especializadas también favorecieron el resultado. En contraste, el componente obras de ingeniería se contrajo, aminorando en parte los efectos anteriores.

El desempeño de la edificación se encuentra en línea con los indicadores sectoriales, donde destacó el dinamismo de las ventas de proveedores de materiales y el empleo de la construcción.

En tanto, la contracción del componente obras de ingeniería se explica por la menor inversión en proyectos mineros. En contraste, aumentó la inversión en obras eléctricas y otras obras.

### **El desempeño del comercio es reflejo de mayores ventas minoristas y automotrices**

El sector comercio aumentó 2,3%, tras caer 0,7% el trimestre anterior; asimismo, los resultados desestacionalizados exhiben un alza respecto del período previo (gráfico 11).

El resultado fue liderado por el incremento del comercio minorista, seguido del comercio automotor. En tanto, las ventas mayoristas registraron una variación negativa, incidiendo en forma marginal.

El crecimiento del comercio minorista fue liderado por las ventas de supermercados y grandes tiendas. En contraste, cayeron las ventas de ferreterías, almacenes de comestibles y vestuario, calzado y equipamiento doméstico.

En tanto, el comercio mayorista se contrajo, fundamentalmente, debido a las ventas de maquinaria y equipo; en menor medida, las ventas de combustibles y conexos también incidieron negativamente. El resto de las ramas presentó variaciones positivas, destacando las ventas de enseres domésticos.

Por su parte, el crecimiento del comercio automotor se explica, principalmente, por las mayores ventas de vehículos y, en menor medida, por el aumento en la actividad de mantenimiento y ventas de repuestos.

### **El dinamismo del transporte aéreo determinó el resultado del sector transporte**

La actividad transporte anotó un alza de 3,7%, tras aumentar 1,2% en el cuarto trimestre 2015. Respecto de este último, la actividad se incrementó en términos desestacionalizados (gráfico 12).

En el resultado del sector predominó el dinamismo del transporte aéreo, el cual respondió al aumento en la actividad de servicios de pasajeros y, en menor medida, de servicios de carga. En términos de contribución, también destacó el transporte caminero de pasajeros, impulsado principalmente por el transporte interurbano. Dichos efectos fueron aminorados por la contracción del transporte marítimo.

### **La telefonía móvil y los servicios de internet y televisión explican alza en la actividad comunicaciones**

El sector comunicaciones anotó un alza de 1,2%, luego de crecer 3,3% el trimestre anterior. En términos desestacionalizados se observó un alza respecto del cuarto trimestre de 2015 (gráfico 13).

**GRÁFICO 10**  
Construcción

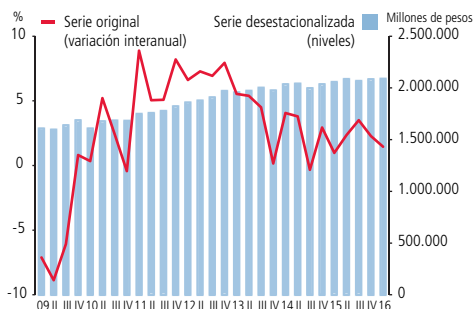

**GRÁFICO 11**  
Comercio

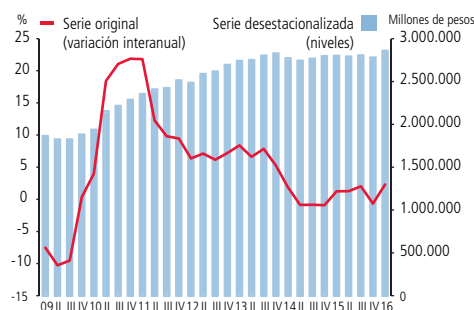

**GRÁFICO 12**  
Transportes

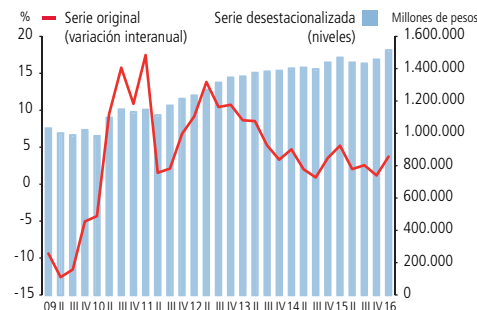



**GRÁFICO 13**  
Comunicaciones

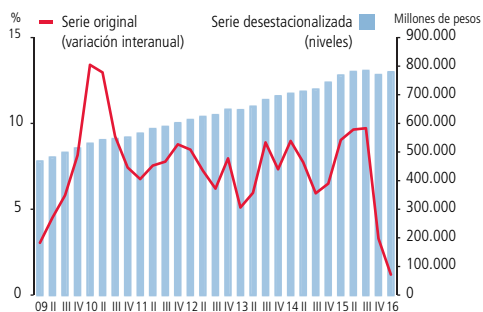

El resultado se explica por el aumento de la telefonía móvil y de la actividad otros servicios de telecomunicaciones, asociada a televisión de pago e internet. Dichos efectos fueron en parte compensados por la caída en los servicios de telefonía fija y larga distancia y, en menor medida, de correos.

**Los servicios empresariales y personales continúan creciendo**

La actividad servicios empresariales anotó un alza de 1,5%, tras aumentar 3,0% en el cuarto trimestre 2015; respecto de este último, en términos desestacionalizados se observó una caída (gráfico 14). En tanto, la actividad servicios personales creció 4,3%, luego de anotar un alza de 2,8% en el trimestre anterior; se observó un incremento del resultado desestacionalizado (gráfico 15).

**GRÁFICO 14**  
Servicios Empresariales

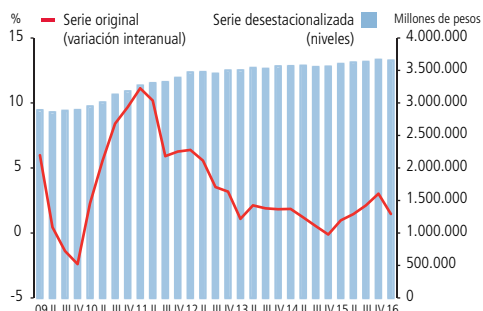

El incremento de servicios empresariales fue liderado por las actividades jurídicas, de contabilidad y gestión, seguidas, en términos de contribución, por la actividad otros servicios empresariales y las actividades inmobiliarias. En tanto, parte de dichos efectos fueron compensados por la contracción de las actividades de arquitectura e ingeniería.

En cuanto al sector servicios personales, su expansión fue liderada por el dinamismo de los servicios de salud, seguidos de los de educación; en ambos casos predominó la incidencia del componente público sobre el privado. Aunque en menor medida, la agrupación resto de servicios también incidió positivamente.

**Análisis del PIB por componentes del gasto**

**El desempeño de la demanda interna respondió al incremento del consumo y la caída de la inversión**

La demanda interna registró una variación de 0,5%, tras crecer 1,0% el cuarto trimestre. El resultado se vio afectado por la contracción de la inversión, que compensó en gran parte el efecto del mayor consumo. En tanto, el resultado desestacionalizado de la demanda interna registró un aumento respecto al trimestre anterior, impulsado por el consumo y la FBCF (gráfico 16).

**GRÁFICO 15**  
Servicios Personales

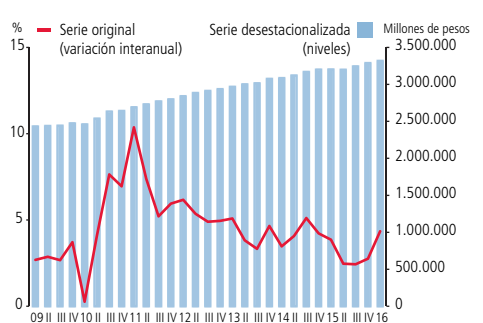

El consumo creció 2,2%, tras hacerlo en 1,8% el trimestre anterior (gráfico 17). Tanto el gasto de las personas como del gobierno aumentaron, siendo el primero el de mayor contribución. El consumo privado creció 1,6%, liderado por el gasto en bienes no durables, en particular, en productos agrícolas; por su parte, el consumo de bienes durables aumentó impulsado por el gasto en productos tecnológicos y automóviles. Respecto del consumo de servicios, éste registró una variación positiva explicada por el mayor gasto en servicios financieros, salud y transporte.

En tanto, el consumo de gobierno creció 5,4%, en línea con la ejecución presupuestaria, luego de hacerlo en 4,9% el trimestre anterior.

Por su parte, la contracción de la inversión se explica por menores existencias de productos industriales y mineros; al primer trimestre, la variación de existencias alcanzó una tasa acumulada en doce meses igual a -0,5% del PIB.

La FBCF creció 1,2%, tras caer 1,3% en el último trimestre del año 2015 (gráfico 18). En el resultado predominó la mayor inversión en construcción, reflejo del mayor gasto en edificación residencial y no residencial. En tanto, la inversión en maquinaria y equipo registró un alza marginal, la cual se explica por el mayor gasto en material de transporte marítimo y aéreo y en maquinaria y aparatos electrónicos, efecto que fue compensado por menor gasto en maquinaria industrial.

Las exportaciones de bienes y servicios crecieron 2,4%, luego de caer 0,9% en el trimestre anterior. El componente servicios lideró el resultado tras aumentar 11,7%, reflejando el dinamismo de las exportaciones de servicios de turismo. En tanto, los envíos de bienes crecieron 1,0%, donde incidieron positivamente las exportaciones de cobre; en tanto, cayeron los envíos de fruta, en particular de uva y manzana, y, marginalmente, los envíos de bienes industriales.

Las importaciones presentaron una caída de 3,0% explicada por el componente de bienes, que registró una contracción de 3,6%. Las importaciones de todas las agrupaciones de bienes cayeron, siendo las de bienes industriales las de mayor incidencia negativa; dentro de estas últimas, destacaron las menores internaciones de productos químicos, productos textiles, prendas de vestir, cuero y calzado y productos de metálica básica. En tanto, las importaciones de servicios aumentaron 0,9%, siendo las importaciones de servicios empresariales y de turismo las de mayor contribución.

El deflactor de la demanda interna aumentó 5,0% (tabla 2). En cuanto al consumo, el precio creció 4,2%, aumentando en 5,1% el deflactor del consumo de hogares y cayendo en 0,5% el del consumo de gobierno. El precio de la FBCF se incrementó en 6,6%, aumentando 3,7% el del componente construcción y 12,6% el del componente maquinaria y equipo. Respecto a las exportaciones de bienes y servicios, el deflactor aumentó 0,1%, cayendo el precio del componente de bienes y creciendo el de servicios; en tanto, el deflactor de las importaciones de bienes y servicios aumentó 2,8%, con alzas en ambos componentes.

**TABLA 2**  
Evolución deflatores, perspectiva del gasto

	2015				2016
	I	II	III	IV	I
<b>Producto interno bruto (PIB)</b>	5,1	4,6	4,3	3,4	4,2
<b>Demanda interna</b>	6,4	5,8	6,4	4,9	5,0
<b>Consumo total</b>	6,1	5,6	5,6	4,2	4,2
Consumo de hogares e IPSFL	5,7	5,6	5,9	5,5	5,1
Consumo gobierno	7,4	6,4	4,7	-1,0	-0,5
<b>Formación bruta capital fijo</b>	7,7	5,8	7,6	5,9	6,6
Construcción y otras obras	5,9	4,2	4,6	3,3	3,7
Maquinaria y equipos	11,5	9,6	13,3	11,5	12,6
<b>Exportaciones de bienes y servicios</b>	-1,4	-4,1	-1,1	-3,0	0,1
<b>Importaciones de bienes y servicios</b>	2,0	-1,2	5,8	1,7	2,8

**GRÁFICO 16**

Contribución trimestral de los componentes del gasto al crecimiento del PIB desestacionalizado (contribución porcentual respecto al período anterior)

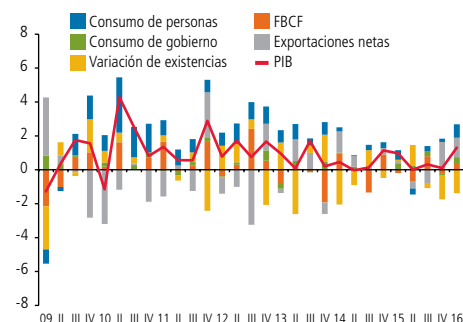

**GRÁFICO 17**

Consumo

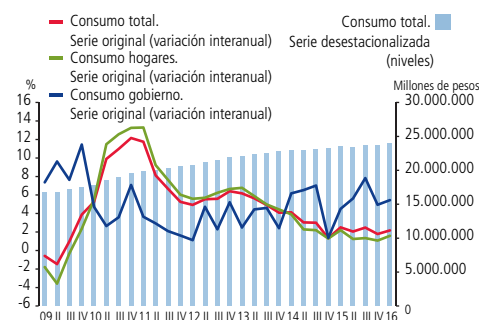

**GRÁFICO 18**

FBCF

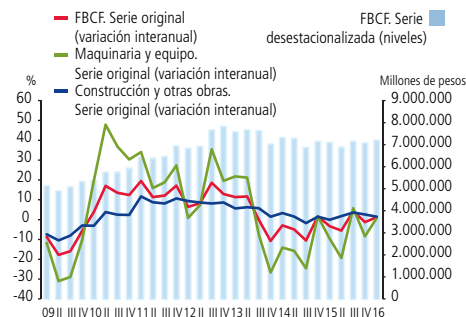

## **CUADROS ESTADÍSTICOS**

**CUADRO 1**  
**Indicador mensual de actividad económica (Imacec) (1)**

Volumen a precios del año anterior encadenado (Promedio 2008=100)

		Serie original				Serie desestacionalizada (2)				Serie a costo de factores (3)				
		Índice	Variación porcentual			Índice	Variación porcentual			Índice	Variación porcentual			
			12 meses	Acumulada en el período	Acumulada en un año		Mes	12 Meses	Acumulada en el período		Acumulada en un año	12 meses	Acumulada en el período	Acumulada en un año
			(4)	(5)			(4)	(5)			(4)	(5)		
2012	Prom.	116,8	5,5	5,5	--	116,8	--	5,5	5,5	--	116,0	5,3	5,3	--
2013	Prom.	121,5	4,0	4,0	--	121,5	--	4,0	4,0	--	120,5	4,0	4,0	--
2014	Prom.	123,7	1,9	1,9	--	123,7	--	1,8	1,8	--	122,8	1,9	1,9	--
2015	Prom.	126,3	2,1	2,1	--	126,3	--	2,1	2,1	--	125,4	2,1	2,1	--
2014	Abr	124,0	2,4	2,6	3,2	123,3	-0,3	2,9	2,6	3,3	123,8	2,7	2,6	3,3
	May	124,8	2,9	2,7	3,2	123,8	0,5	3,0	2,7	3,3	124,2	3,0	2,7	3,2
	Jun	121,6	1,7	2,5	3,1	122,7	-0,9	1,1	2,4	3,1	120,8	1,7	2,5	3,1
	Jul	121,5	1,0	2,3	2,8	123,1	0,3	0,7	2,2	2,7	120,7	1,1	2,3	2,8
	Ago	121,6	0,4	2,0	2,5	123,6	0,4	0,6	2,0	2,4	120,4	0,3	2,1	2,5
	Sep	120,6	1,4	2,0	2,2	123,7	0,1	1,0	1,9	2,1	119,6	1,4	2,0	2,3
	Oct	126,4	1,6	1,9	2,1	124,5	0,7	1,5	1,8	2,0	125,4	1,6	2,0	2,2
	Nov	127,4	0,8	1,8	1,9	124,4	-0,1	1,1	1,7	1,8	126,5	0,8	1,8	1,9
	Dic	134,8	2,4	1,9	1,9	125,7	1,0	2,6	1,8	1,8	133,0	2,6	1,9	1,9
2015	Ene	124,3	3,5	3,5	2,1	126,9	1,0	3,5	3,5	2,0	123,7	3,6	3,6	2,1
	Feb	116,9	2,4	3,0	2,0	125,9	-0,8	1,7	2,6	1,9	116,1	2,4	3,0	2,0
	Mar	130,6	2,3	2,7	1,9	125,4	-0,4	1,4	2,2	1,8	130,1	2,3	2,8	2,0
	Abr	127,1	2,5	2,7	1,9	125,7	0,2	2,0	2,2	1,7	126,8	2,4	2,7	1,9
	May	126,3	1,2	2,4	1,8	125,8	0,1	1,6	2,0	1,6	125,7	1,2	2,4	1,8
	Jun	124,8	2,6	2,4	1,8	126,7	0,7	3,3	2,2	1,7	124,1	2,7	2,4	1,9
	Jul	124,9	2,8	2,5	2,0	127,1	0,3	3,2	2,4	1,9	123,9	2,6	2,5	2,0
	Ago	123,1	1,2	2,3	2,1	125,5	-1,3	1,5	2,3	2,0	121,8	1,2	2,3	2,1
	Sep	123,7	2,5	2,3	2,1	126,9	1,1	2,6	2,3	2,2	122,7	2,6	2,3	2,2
	Oct	127,3	0,7	2,2	2,1	126,2	-0,5	1,4	2,2	2,2	126,2	0,6	2,2	2,1
	Nov	129,3	1,5	2,1	2,1	125,9	-0,3	1,2	2,1	2,2	128,4	1,5	2,1	2,2
	Dic	137,1	1,7	2,1	2,1	127,7	1,4	1,6	2,1	2,1	135,3	1,7	2,1	2,1
2016	Ene	125,3	0,8	0,8	1,8	127,8	0,1	0,7	0,7	1,9	124,7	0,8	0,8	1,8
	Feb	120,5	3,0	1,9	1,9	128,5	0,5	2,1	1,4	1,9	119,7	3,1	2,0	1,9
	Mar	133,6	2,2	2,0	1,9	128,4	-0,0	2,4	1,7	2,0	133,2	2,4	2,1	1,9

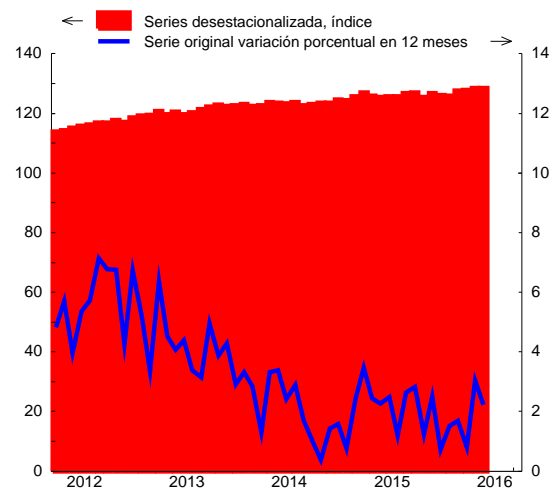
**Indicador mensual de actividad económica**



**CUADRO 2**  
**Producto interno bruto (PIB), trimestral, volumen a precios del año anterior encadenado (1)**

(Millones de pesos encadenados) (2)

	PIB total	Variación porcentual respecto de igual período del año anterior	PIB desestacionalizado (3)	Variación porcentual respecto del período anterior
2012	109.627.615	5,5	109.616.832	5,5
2013	113.987.063	4,0	114.036.734	4,0
2014	116.125.911	1,9	116.108.152	1,8
2015	118.525.235	2,1	118.527.800	2,1
2014 II	28.973.062	2,3	28.923.342	-0,0
III	28.443.706	0,9	28.961.970	0,1
IV	30.395.700	1,6	29.291.956	1,1
2015 I	29.083.862	2,7	29.576.107	1,0
II	29.581.487	2,1	29.578.783	0,0
III	29.064.389	2,2	29.671.895	0,3
IV	30.795.497	1,3	29.701.014	0,1
2016 I	29.669.125	2,0	30.089.208	1,3

**Producto interno bruto**  
**(variación porcentual)**

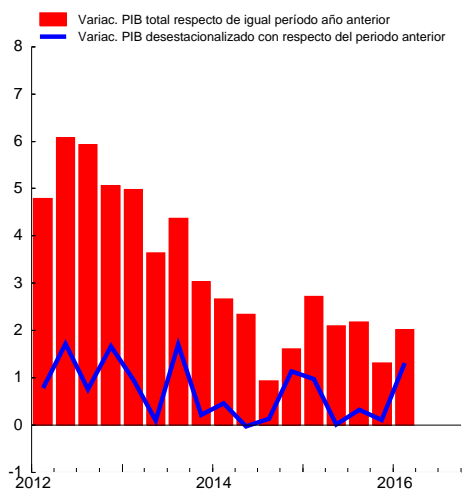



**CUADRO 3**  
**Gasto del producto interno bruto, trimestral, precios corrientes (1)**  
(Millones de pesos)

	2014			2015				2016
	II	III	IV	I	II	III	IV	I
<b>Demanda interna</b>	35.112.960	36.294.956	39.615.542	37.860.368	37.838.171	39.895.161	41.967.539	39.969.828
Consumo total	27.409.329	28.489.936	31.262.113	28.696.503	29.547.048	30.834.081	33.167.608	30.554.188
Consumo de hogares e IPSFL (2)	22.827.372	23.981.944	25.527.270	23.790.772	24.397.387	25.742.528	27.210.796	25.405.110
Bienes durables	2.153.406	2.229.108	2.667.012	2.222.793	2.306.359	2.481.802	2.982.867	2.505.385
Bienes no durables	9.038.760	9.869.661	10.737.603	9.941.190	9.673.881	10.650.804	11.381.538	10.683.410
Servicios	11.635.206	11.883.175	12.122.655	11.626.788	12.417.147	12.609.922	12.846.390	12.216.314
Consumo de Gobierno	4.581.957	4.507.992	5.734.844	4.905.731	5.149.661	5.091.553	5.956.813	5.149.078
Variación de existencias	-708.630	-309.796	-917.588	655.476	-115.440	-40.596	-891.363	240.096
Formación bruta de capital fijo	8.412.261	8.114.816	9.271.016	8.508.389	8.406.563	9.101.676	9.691.294	9.175.544
Construcción y otras obras	5.492.499	5.407.965	5.908.862	5.819.030	5.824.638	5.857.904	6.258.939	6.123.766
Maquinaria y equipos	2.919.762	2.706.851	3.362.155	2.689.359	2.581.925	3.243.771	3.432.355	3.051.777
Exportación de bienes y servicios	12.586.899	11.727.008	12.700.124	12.264.490	11.322.204	11.426.442	12.208.779	12.583.026
Exportación de bienes	10.930.005	10.296.225	11.035.011	10.647.133	9.883.219	9.798.991	10.384.362	10.681.872
Agropecuario-silvícola-pesca	1.038.167	444.107	507.164	1.299.104	963.221	539.376	552.058	1.434.530
Minería	5.761.591	5.628.957	6.071.527	5.361.423	5.311.738	5.011.002	5.643.984	5.228.412
Cobre	5.320.748	5.176.592	5.634.566	4.979.149	4.936.775	4.606.202	5.228.471	4.877.150
Resto	440.843	452.365	436.961	382.274	374.963	404.800	415.512	351.262
Industria	4.130.247	4.223.160	4.456.320	3.986.607	3.608.260	4.248.613	4.188.320	4.018.930
Exportación de servicios	1.656.894	1.430.783	1.665.113	1.617.356	1.438.986	1.627.451	1.824.417	1.901.154
Importación de bienes y servicios	11.665.922	11.920.987	12.715.326	11.441.378	10.687.731	12.833.080	12.690.082	11.415.615
Importación de bienes	9.983.836	10.523.100	11.043.359	9.779.192	9.081.924	11.086.006	10.964.420	9.669.825
Agropecuario-silvícola-pesca	105.330	187.299	218.722	185.528	118.673	204.377	208.431	138.596
Minería	1.413.307	1.351.241	1.132.316	812.208	868.554	783.947	710.521	606.106
Industria	8.465.200	8.984.561	9.692.322	8.781.457	8.094.697	10.097.682	10.045.467	8.925.123
Importación de servicios	1.682.085	1.397.887	1.671.966	1.662.186	1.605.807	1.747.074	1.725.662	1.745.790
PIB	36.033.937	36.100.977	39.600.340	38.683.480	38.472.644	38.488.523	41.486.237	41.137.238
Tasa de inversión en capital fijo	23,3	22,5	23,4	22,0	21,9	23,6	23,4	22,3
Tasa de inversión total	21,4	21,6	21,1	23,7	21,6	23,5	21,2	22,9

**CUADRO 4**  
**Deflactor del gasto del producto interno bruto, trimestral (1)**  
(Variación porcentual respecto de igual periodo del año anterior)

	2014			2015				2016
	II	III	IV	I	II	III	IV	I
<b>Demanda interna</b>	5,0	5,7	7,8	6,4	5,8	6,4	4,9	5,0
Consumo total	4,7	5,2	6,7	6,1	5,6	5,6	4,2	4,2
Consumo de hogares e IPSFL (2)	5,0	5,6	6,2	5,7	5,6	5,9	5,5	5,1
Bienes durables	5,5	6,0	6,4	7,5	8,4	9,6	9,7	8,3
Bienes no durables	6,3	7,1	7,8	6,6	5,8	6,2	5,2	5,2
Servicios	3,9	4,4	4,6	4,7	4,8	4,9	4,8	4,4
Consumo de Gobierno	3,7	3,4	9,5	7,4	6,4	4,7	-1,0	-0,5
Formación bruta de capital fijo	8,9	8,5	9,7	7,7	5,8	7,6	5,9	6,6
Construcción y otras obras	6,1	7,0	8,2	5,9	4,2	4,6	3,3	3,7
Maquinaria y equipos	14,3	11,6	12,7	11,5	9,6	13,3	11,5	12,6
Exportación de bienes y servicios	12,0	8,8	7,6	-1,4	-4,1	-1,1	-3,0	0,1
Exportación de bienes	12,7	9,7	7,8	-1,5	-5,0	-2,1	-3,9	-0,6
Agropecuario-silvícola-pesca	23,7	6,4	16,5	-9,1	1,2	12,4	14,7	16,7
Minería	8,4	5,0	2,5	-3,1	-9,1	-8,4	-9,5	-5,3
Cobre	9,2	6,1	4,0	-1,9	-8,0	-8,1	-10,1	-5,6
Resto	-1,1	-6,6	-12,8	-16,3	-21,0	-12,7	-2,4	-1,7
Industria	17,1	15,5	13,3	4,5	0,7	4,5	1,6	1,1
Exportación de servicios	7,0	3,1	6,1	-1,1	1,9	5,1	2,7	5,2
Importación de bienes y servicios	11,9	8,0	13,6	2,0	-1,2	5,8	1,7	2,8
Importación de bienes	11,8	8,5	13,4	1,0	-2,1	5,4	1,8	2,6
Agropecuario-silvícola-pesca	6,7	8,9	11,2	8,5	3,7	5,7	4,9	9,7
Minería	17,7	10,7	-4,6	-34,9	-34,1	-34,0	-25,6	-24,3
Industria	10,7	8,3	16,2	6,3	3,2	10,6	4,2	4,6
Importación de servicios	12,7	4,7	14,4	7,9	4,2	9,3	0,8	4,1
PIB	5,3	5,9	6,0	5,1	4,6	4,3	3,4	4,2



**CUADRO 5**  
**Gasto del producto interno bruto, anual, precios corrientes (1)**  
(Millones de pesos)

	2012	2013	2014	2015
<b>Demanda interna</b>	129.283.512	138.298.448	146.254.553	157.561.239
Consumo total	96.338.960	104.759.109	113.552.915	122.245.240
Consumo de hogares e IPSFL (2)	80.664.656	87.538.856	94.355.975	101.141.482
Bienes durables	7.907.886	8.977.906	9.225.809	9.993.821
Bienes no durables	33.204.546	35.651.077	38.752.121	41.647.413
Servicios	39.552.225	42.909.872	46.378.044	49.500.247
Consumo de Gobierno	15.674.304	17.220.253	19.196.940	21.103.758
Variación de existencias	1.900.061	855.482	-1.262.573	-391.923
Formación bruta de capital fijo	31.044.491	32.683.857	33.964.211	35.707.922
Construcción y otras obras	19.097.361	20.778.013	22.308.285	23.760.511
Maquinaria y equipos	11.947.131	11.905.844	11.655.926	11.947.411
Exportación de bienes y servicios	44.265.706	44.319.090	49.312.861	47.221.915
Exportación de bienes	37.905.101	37.891.972	42.802.094	40.713.705
Agropecuario-silvícola-pesca	2.451.848	2.751.253	3.172.831	3.353.758
Minería	22.488.073	21.665.588	23.109.062	21.328.147
Cobre	20.392.974	19.808.245	21.332.263	19.750.597
Resto	2.095.098	1.857.343	1.577.800	1.577.549
Industria	12.965.180	13.475.131	16.520.201	16.031.800
Exportación de servicios	6.360.605	6.427.118	6.510.766	6.508.210
Importación de bienes y servicios	44.521.666	45.387.962	47.999.305	47.652.270
Importación de bienes	38.895.889	39.269.742	41.589.015	40.911.541
Agropecuario-silvícola-pesca	579.805	609.740	661.522	717.009
Minería	4.848.699	4.768.478	5.118.020	3.175.230
Industria	33.467.385	33.891.523	35.809.472	37.019.303
Importación de servicios	5.625.777	6.118.221	6.410.291	6.740.729
<b>PIB</b>	129.027.553	137.229.576	147.568.108	157.130.884
Tasa de inversión en capital fijo	24,1	23,8	23,0	22,7
Tasa de inversión total	25,5	24,4	22,2	22,5

**CUADRO 6**  
**Deflactor del gasto del producto interno bruto, anual (1)**  
(Variación porcentual respecto de igual periodo del año anterior)

	2012	2013	2014	2015
<b>Demanda interna</b>	2,5	3,3	6,1	5,8
Consumo total	2,8	3,4	5,4	5,4
Consumo de hogares e IPSFL (2)	2,7	2,9	5,3	5,7
Bienes durables	-0,6	0,8	5,7	8,9
Bienes no durables	3,1	2,9	6,5	5,9
Servicios	3,1	3,3	4,2	4,8
Consumo de Gobierno	3,0	6,1	6,1	3,9
Formación bruta de capital fijo	2,5	3,0	8,5	6,8
Construcción y otras obras	4,9	3,9	6,1	4,5
Maquinaria y equipos	-1,1	1,5	13,3	11,6
Exportación de bienes y servicios	-4,2	-3,1	10,1	-2,4
Exportación de bienes	-5,6	-3,8	10,7	-3,1
Agropecuario-silvícola-pesca	3,4	5,5	22,9	0,4
Minería	-7,8	-8,3	5,2	-7,6
Cobre	-7,7	-8,3	6,2	-7,1
Resto	-8,6	-7,5	-6,4	-13,2
Industria	-3,2	2,5	17,2	2,9
Exportación de servicios	4,8	1,3	6,3	2,1
Importación de bienes y servicios	0,4	-0,1	12,1	2,2
Importación de bienes	0,3	-0,5	12,3	1,7
Agropecuario-silvícola-pesca	-3,0	7,1	9,2	5,4
Minería	0,5	-10,2	9,3	-32,3
Industria	0,4	1,0	12,8	6,2
Importación de servicios	0,6	2,0	10,6	5,3
<b>PIB</b>	0,9	2,3	5,6	4,3

**CUADRO 7****Gasto del producto interno bruto, trimestral, volumen a precios del año anterior encadenado (1)**

(Millones de pesos encadenados) (2)(3)

	2014			2015			2016		
	II	III	IV	I	II	III	IV	I	
<b>Demanda interna</b>	29.400.414	29.730.834	31.345.685	29.135.038	29.947.309	30.710.662	31.666.683	29.287.583	
Consumo total	22.826.403	23.265.503	24.682.895	21.796.916	23.293.085	23.840.600	25.122.710	22.271.056	
Consumo de hogares e IPSFL (4)	19.144.137	19.673.307	20.700.547	19.138.608	19.382.676	19.937.493	20.923.098	19.440.991	
Bienes durables	2.170.752	2.156.878	2.584.279	2.058.201	2.144.477	2.190.360	2.633.855	2.141.427	
Bienes no durables	7.515.098	7.975.520	8.520.163	7.969.393	7.599.326	8.102.405	8.583.684	8.140.166	
Servicios	9.467.219	9.545.112	9.664.963	9.112.801	9.644.531	9.651.938	9.774.123	9.170.624	
Consumo de Gobierno	3.677.103	3.606.226	3.976.693	2.760.410	3.883.942	3.888.592	4.173.341	2.910.528	
Formación bruta de capital fijo	7.167.968	6.731.278	7.499.786	6.945.955	6.773.546	7.017.474	7.405.185	7.027.057	
Construcción y otras obras	4.439.085	4.224.494	4.541.983	4.535.409	4.517.066	4.375.590	4.659.458	4.601.813	
Maquinaria y equipos	2.680.536	2.448.839	2.930.261	2.328.497	2.162.616	2.589.343	2.684.092	2.346.523	
Exportación de bienes y servicios	10.849.584	10.090.892	10.656.737	10.471.142	10.180.686	9.946.580	10.561.116	10.727.407	
Exportación de bienes	9.247.537	8.678.443	9.099.148	8.925.955	8.797.675	8.432.638	8.912.858	9.013.067	
Agropecuario-silvícola-pesca	737.791	367.618	354.601	990.604	676.520	397.296	336.396	937.558	
Minería	4.792.598	4.662.022	4.932.863	4.408.062	4.860.009	4.532.376	5.064.599	4.541.454	
Cobre	4.441.402	4.286.320	4.527.514	4.048.635	4.478.954	4.148.667	4.671.317	4.202.858	
Resto	357.464	378.773	407.905	363.575	385.102	388.464	397.367	339.828	
Industria	3.777.119	3.730.041	3.892.704	3.517.386	3.275.481	3.591.445	3.599.317	3.506.128	
Exportación de servicios	1.571.351	1.377.856	1.526.193	1.515.139	1.339.096	1.491.086	1.629.014	1.692.437	
Importación de bienes y servicios	11.376.155	11.599.131	11.726.558	10.525.944	10.546.677	11.800.535	11.509.653	10.214.865	
Importación de bienes	9.981.409	10.412.502	10.392.224	9.232.661	9.272.180	10.411.520	10.132.361	8.899.298	
Agropecuario-silvícola-pesca	110.930	200.169	213.638	187.865	120.568	206.692	194.076	127.906	
Minería	1.485.221	1.409.134	1.397.240	1.299.727	1.384.967	1.237.957	1.177.787	1.281.143	
Industria	8.294.468	8.699.297	8.677.609	7.660.623	7.685.898	8.840.628	8.633.337	7.444.559	
Importación de servicios	1.427.771	1.251.374	1.382.018	1.324.427	1.308.218	1.431.110	1.415.694	1.335.983	
PIB	28.973.062	28.443.706	30.395.700	29.083.862	29.581.487	29.064.389	30.795.497	29.669.125	
Tasa de inversión en capital fijo	24,7	23,7	24,7	23,9	22,9	24,1	24,0	23,7	
Tasa de inversión total	22,5	22,5	21,6	25,1	22,3	23,4	21,0	23,5	
Variación de existencias / PIB (5)	-0,2	-0,4	-0,8	-0,9	-0,5	-0,4	-0,4	-0,5	

**CUADRO 8****Variación del gasto del producto interno bruto, trimestral, volumen a precios del año anterior encadenado (1)**

(Variación porcentual respecto de igual período del año anterior)

	2014			2015			2016		
	II	III	IV	I	II	III	IV	I	
<b>Demanda interna</b>	0,2	-0,7	-0,5	1,0	1,9	3,3	1,0	0,5	
Consumo total	3,0	3,0	1,3	2,5	2,0	2,5	1,8	2,2	
Consumo de hogares e IPSFL (2)	2,3	2,2	1,3	2,2	1,2	1,3	1,1	1,6	
Bienes durables	-2,7	-4,6	-5,0	-5,0	-1,2	1,6	1,9	4,0	
Bienes no durables	1,0	2,1	1,5	2,5	1,1	1,6	0,7	2,1	
Servicios	4,2	3,6	2,6	3,4	1,9	1,1	1,1	0,6	
Consumo de Gobierno	6,5	7,0	1,4	4,5	5,6	7,8	4,9	5,4	
Formación bruta de capital fijo	-4,9	-10,5	1,6	-3,3	-5,5	4,3	-1,3	1,2	
Construcción y otras obras	1,5	-1,8	1,5	-0,1	1,8	3,6	2,6	1,5	
Maquinaria y equipos	-15,8	-24,6	1,7	-9,6	-19,3	5,7	-8,4	0,8	
Exportación de bienes y servicios	0,3	-2,7	1,9	1,1	-6,2	-1,4	-0,9	2,4	
Exportación de bienes	-0,3	-0,5	3,2	2,6	-4,9	-2,8	-2,0	1,0	
Agropecuario-silvícola-pesca	-18,2	-1,8	13,7	20,8	-8,3	8,1	-5,1	-5,4	
Minería	-2,2	-4,3	0,3	-2,0	1,4	-2,8	2,7	3,0	
Cobre	-2,2	-4,6	-0,4	-2,4	0,8	-3,2	3,2	3,8	
Resto	-1,5	-0,6	7,8	2,3	7,7	2,6	-2,6	-6,5	
Industria	7,9	7,4	8,3	2,8	-13,3	-3,7	-7,5	-0,3	
Exportación de servicios	4,9	-15,6	-6,2	-7,0	-14,8	8,2	6,7	11,7	
Importación de bienes y servicios	-6,5	-7,2	-4,8	-4,1	-7,3	1,7	-1,8	-3,0	
Importación de bienes	-7,9	-5,9	-4,2	-3,6	-7,1	-0,0	-2,5	-3,6	
Agropecuario-silvícola-pesca	-17,7	5,6	11,1	13,8	8,7	3,3	-9,2	-31,9	
Minería	-6,5	3,4	5,6	2,2	-6,8	-12,1	-15,7	-1,4	
Industria	-7,8	-7,5	-5,9	-4,7	-7,3	1,6	-0,5	-2,8	
Importación de servicios	3,5	-15,6	-8,3	-7,1	-8,4	14,4	2,4	0,9	
PIB	2,3	0,9	1,6	2,7	2,1	2,2	1,3	2,0	





## CUADRO 9

### Contribución del gasto del producto interno bruto, trimestral, volumen a precios del año anterior encadenado

(Contribución porcentual respecto de igual período del año anterior) (1)(2)

	2014 II	III	IV	2015 I	II	III	IV	2016 I
<b>Demanda interna</b>	0,1	-0,7	-0,5	1,0	1,8	3,3	1,0	0,5
Consumo total	2,3	2,3	1,1	1,8	1,6	2,0	1,4	1,5
Consumo de hogares e IPSFL (3)	1,4	1,4	0,9	1,4	0,8	0,9	0,7	1,0
Bienes durables	-0,2	-0,3	-0,4	-0,3	-0,1	0,1	0,1	0,2
Bienes no durables	0,3	0,6	0,4	0,6	0,3	0,4	0,2	0,6
Servicios	1,3	1,2	0,8	1,1	0,6	0,4	0,3	0,2
Consumo de Gobierno	0,9	0,9	0,3	0,4	0,8	1,1	0,7	0,6
Formación bruta de capital fijo	-1,2	-2,5	0,4	-0,8	-1,3	0,9	-0,3	0,3
Construcción y otras obras	0,2	-0,3	0,2	-0,0	0,3	0,5	0,4	0,2
Maquinaria y equipos	-1,4	-2,3	0,1	-0,8	-1,5	0,4	-0,6	0,0
Variación de existencias	-1,0	-0,5	-2,0	-0,1	1,5	0,5	-0,1	-1,3
Exportación de bienes y servicios	0,0	-0,9	0,6	0,4	-2,1	-0,5	-0,3	0,7
Exportación de bienes	-0,2	-0,1	0,8	0,7	-1,4	-0,9	-0,6	0,2
Agropecuario-silvícola-pesca	-0,5	-0,0	0,1	0,8	-0,1	0,0	-0,2	-0,2
Minería	-0,5	-0,8	-0,1	-0,3	0,2	-0,4	0,4	0,5
Cobre	-0,4	-0,8	-0,2	-0,3	0,1	-0,5	0,5	0,6
Resto	-0,0	-0,0	0,1	0,0	0,1	0,0	-0,0	-0,1
Industria	0,8	0,7	0,8	0,2	-1,5	-0,4	-0,8	-0,0
Exportación de servicios	0,2	-0,8	-0,3	-0,3	-0,7	0,3	0,3	0,5
Importación de bienes y servicios	-2,2	-2,5	-1,5	-1,4	-2,4	0,6	-0,5	-0,8
Importación de bienes	-2,3	-1,8	-1,2	-1,1	-2,0	0,1	-0,6	-0,9
Agropecuario-silvícola-pesca	-0,1	0,0	0,1	0,1	0,0	0,0	-0,0	-0,2
Minería	-0,3	0,1	0,2	0,1	-0,2	-0,4	-0,5	-0,1
Industria	-1,9	-2,0	-1,4	-1,2	-1,8	0,5	-0,1	-0,7
Importación de servicios	0,1	-0,7	-0,4	-0,3	-0,4	0,6	0,1	0,0
<b>PIB</b>	2,3	0,9	1,6	2,7	2,1	2,2	1,3	2,0

**Contribución trimestral a la variación del PIB**  
(tasa real anual, puntos porcentuales)

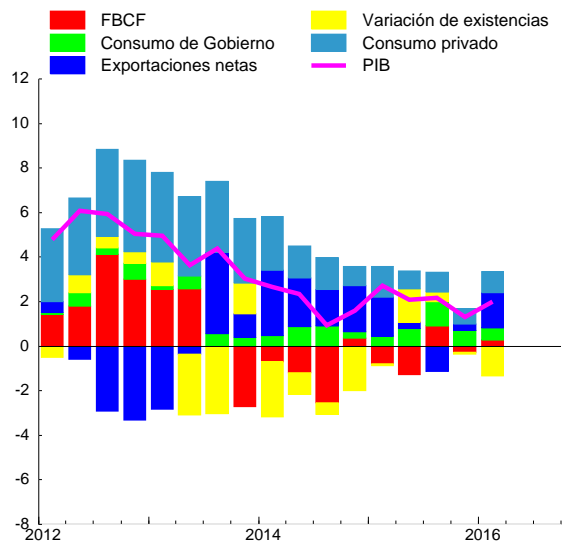

**CUADRO 10****Gasto del producto interno bruto, trimestral, volumen a precios del año anterior encadenado, desestacionalizado**

(Millones de pesos encadenados) (1)(2)(3)(4)

	2014			2015			2016		
	II	III	IV	I	II	III	IV	I	
<b>Demanda interna</b>	29.717.149	29.719.896	29.952.294	30.206.448	30.343.978	30.695.554	30.220.509	30.269.337	
Consumo total	22.950.471	23.050.737	23.156.335	23.441.273	23.411.666	23.592.172	23.608.200	23.948.849	
Consumo de hogares e IPSFL (5)	19.491.451	19.586.788	19.689.015	19.863.105	19.752.762	19.852.390	19.913.618	20.155.961	
Bienes durables	2.256.999	2.240.665	2.245.478	2.223.205	2.235.319	2.276.675	2.291.694	2.320.428	
Bienes no durables	7.912.999	7.963.798	8.015.014	8.065.877	8.013.274	8.085.116	8.090.540	8.216.917	
Servicios	9.348.841	9.405.077	9.450.432	9.588.433	9.522.752	9.515.102	9.557.105	9.643.999	
Consumo de Gobierno	3.482.996	3.489.250	3.494.236	3.596.798	3.666.703	3.740.966	3.701.818	3.795.361	
Formación bruta de capital fijo	7.279.134	6.854.246	7.140.286	7.081.284	6.871.851	7.126.244	7.062.780	7.187.039	
Construcción y otras obras	4.460.028	4.368.588	4.444.380	4.474.391	4.540.966	4.518.771	4.553.395	4.543.356	
Maquinaria y equipos	2.780.768	2.411.625	2.642.707	2.545.200	2.241.783	2.543.042	2.434.524	2.575.187	
Exportación de bienes y servicios	10.663.792	10.318.530	10.527.585	10.444.757	9.995.945	10.234.950	10.483.872	10.704.966	
Exportación de bienes	8.997.902	8.911.327	9.004.575	8.921.685	8.559.552	8.720.998	8.866.890	9.017.951	
Agropecuario-silvícola-pesca	540.356	574.055	643.875	642.643	505.250	631.975	620.947	612.427	
Minería	4.693.388	4.739.934	4.634.144	4.713.680	4.766.220	4.616.524	4.768.621	4.849.781	
Industria	3.849.472	3.653.977	3.806.361	3.611.708	3.336.345	3.515.992	3.519.585	3.603.184	
Exportación de servicios	1.642.831	1.368.939	1.490.772	1.490.854	1.402.944	1.485.027	1.595.510	1.663.598	
Importación de bienes y servicios	11.617.467	11.178.003	11.278.644	11.149.654	10.804.766	11.369.648	11.058.741	10.857.045	
Importación de bienes	10.228.027	9.982.116	9.934.463	9.868.711	9.535.376	9.972.107	9.672.527	9.557.390	
Agropecuario-silvícola-pesca	155.402	178.456	183.236	195.718	169.656	179.477	164.350	134.230	
Minería	1.485.221	1.409.134	1.397.240	1.299.727	1.384.967	1.237.957	1.177.787	1.281.143	
Industria	8.493.288	8.300.194	8.259.936	8.270.510	7.896.883	8.438.963	8.214.131	8.050.173	
Importación de servicios	1.427.771	1.251.374	1.382.018	1.324.427	1.308.218	1.431.110	1.415.694	1.335.983	
<b>PIB</b>	<b>28.923.342</b>	<b>28.961.970</b>	<b>29.291.956</b>	<b>29.576.107</b>	<b>29.578.783</b>	<b>29.671.895</b>	<b>29.701.014</b>	<b>30.089.208</b>	

**CUADRO 11****Variación del gasto del producto interno bruto, trimestral, volumen a precios del año anterior encadenado, desestacionalizado**

(Variación porcentual respecto al período anterior) (1)

	2014			2015			2016		
	II	III	IV	I	II	III	IV	I	
<b>Demanda interna</b>	-0,7	0,0	0,8	0,8	0,5	1,2	-1,5	0,2	
Consumo total	0,3	0,4	0,5	1,2	-0,1	0,8	0,1	1,4	
Consumo de hogares e IPSFL (2)	0,1	0,5	0,5	0,9	-0,6	0,5	0,3	1,2	
Bienes durables	-3,3	-0,7	0,2	-1,0	0,5	1,9	0,7	1,3	
Bienes no durables	0,2	0,6	0,6	0,6	-0,7	0,9	0,1	1,6	
Servicios	0,7	0,6	0,5	1,5	-0,7	-0,1	0,4	0,9	
Consumo de Gobierno	1,4	0,2	0,1	2,9	1,9	2,0	-1,0	2,5	
Formación bruta de capital fijo	-0,4	-5,8	4,2	-0,8	-3,0	3,7	-0,9	1,8	
Construcción y otras obras	-0,3	-2,1	1,7	0,7	1,5	-0,5	0,8	-0,2	
Maquinaria y equipos	-0,7	-13,3	9,6	-3,7	-11,9	13,4	-4,3	5,8	
Exportación de bienes y servicios	2,1	-3,2	2,0	-0,8	-4,3	2,4	2,4	2,1	
Exportación de bienes	2,1	-1,0	1,0	-0,9	-4,1	1,9	1,7	1,7	
Agropecuario-silvícola-pesca	3,6	6,2	12,2	-0,2	-21,4	25,1	-1,7	-1,4	
Minería	-2,6	1,0	-2,2	1,7	1,1	-3,1	3,3	1,7	
Industria	9,6	-5,1	4,2	-5,1	-7,6	5,4	0,1	2,4	
Exportación de servicios	2,6	-16,7	8,9	0,0	-5,9	5,9	7,4	4,3	
Importación de bienes y servicios	0,1	-3,8	0,9	-1,1	-3,1	5,2	-2,7	-1,8	
Importación de bienes	0,1	-2,4	-0,5	-0,7	-3,4	4,6	-3,0	-1,2	
Agropecuario-silvícola-pesca	-10,0	14,8	2,7	6,8	-13,3	5,8	-8,4	-18,3	
Minería	16,8	-5,1	-0,8	-7,0	6,6	-10,6	-4,9	8,8	
Industria	-1,9	-2,3	-0,5	0,1	-4,5	6,9	-2,7	-2,0	
Importación de servicios	0,1	-12,4	10,4	-4,2	-1,2	9,4	-1,1	-5,6	
<b>PIB</b>	<b>-0,0</b>	<b>0,1</b>	<b>1,1</b>	<b>1,0</b>	<b>0,0</b>	<b>0,3</b>	<b>0,1</b>	<b>1,3</b>	

## CUADRO 12

### Contribución del gasto del producto interno bruto, trimestral, volumen a precios del año anterior encadenado, desestacionalizado

(Contribución porcentual respecto al período anterior) (1)(2)

	2014 II	III	IV	2015 I	II	III	IV	2016 I
<b>Demanda interna</b>	-0,7	0,0	0,8	0,8	0,4	1,1	-1,5	0,2
Consumo total	0,2	0,3	0,4	0,9	-0,1	0,6	0,1	1,1
Consumo de hogares e IPSFL (3)	0,0	0,3	0,3	0,6	-0,4	0,3	0,2	0,8
Bienes durables	-0,2	-0,0	0,0	-0,1	0,0	0,1	0,0	0,1
Bienes no durables	0,1	0,2	0,2	0,2	-0,2	0,2	0,0	0,4
Servicios	0,2	0,2	0,2	0,5	-0,2	-0,0	0,1	0,3
Consumo de Gobierno	0,2	0,0	0,0	0,4	0,3	0,3	-0,1	0,3
Formación bruta de capital fijo	-0,1	-1,3	0,9	-0,2	-0,7	0,8	-0,2	0,4
Construcción y otras obras	-0,0	-0,3	0,3	0,1	0,2	-0,1	0,1	-0,0
Maquinaria y equipos	-0,1	-1,0	0,6	-0,3	-0,9	0,9	-0,3	0,4
Variación de existencias	-0,8	1,0	-0,5	0,1	1,2	-0,3	-1,4	-1,4
Exportación de bienes y servicios	0,7	-1,1	0,6	-0,3	-1,4	0,7	0,8	0,6
Exportación de bienes	0,6	-0,3	0,3	-0,3	-1,2	0,5	0,5	0,4
Agropecuario-silvícola-pesca	0,1	0,1	0,2	0,0	-0,5	0,5	-0,0	-0,0
Minería	-0,4	0,2	-0,4	0,3	0,2	-0,5	0,5	0,2
Industria	0,9	-0,5	0,4	-0,6	-0,8	0,5	0,0	0,2
Exportación de servicios	0,1	-0,8	0,4	-0,0	-0,2	0,2	0,3	0,2
Importación de bienes y servicios	0,0	-1,2	0,3	-0,4	-1,0	1,6	-0,9	-0,5
Importación de bienes	0,0	-0,6	-0,1	-0,2	-0,9	1,2	-0,8	-0,3
Agropecuario-silvícola-pesca	-0,0	0,1	0,0	0,0	-0,1	0,0	-0,0	-0,1
Minería	0,5	-0,2	-0,0	-0,2	0,2	-0,4	-0,1	0,2
Industria	-0,4	-0,5	-0,1	-0,0	-1,1	1,5	-0,6	-0,5
Importación de servicios	0,0	-0,5	0,4	-0,2	-0,1	0,4	-0,0	-0,2
<b>PIB</b>	-0,0	0,1	1,1	1,0	0,0	0,3	0,1	1,3

Contribución trimestral a la variación del PIB desestacionalizado (tasa, puntos porcentuales)

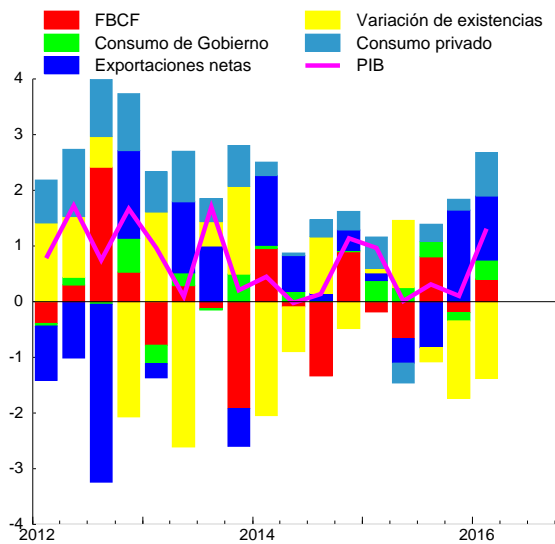

**CUADRO 13****Gasto del producto interno bruto, anual, volumen a precios del año anterior encadenado (1)**

(Millones de pesos encadenados) (2)(3)

	2012	2013	2014	2015
<b>Demanda interna</b>	115.608.454	119.724.771	119.325.418	121.459.692
Consumo total	85.135.399	89.520.603	92.041.121	94.053.311
Consumo de hogares e IPSFL (4)	72.465.632	76.429.993	78.245.050	79.381.875
Bienes durables	8.292.844	9.337.930	9.078.222	9.026.893
Bienes no durables	29.864.122	31.149.729	31.789.437	32.254.807
Servicios	34.417.804	36.146.796	37.491.599	38.183.393
Consumo de Gobierno	12.784.203	13.232.286	13.901.344	14.706.285
Formación bruta de capital fijo	29.196.070	29.841.102	28.581.288	28.142.160
Construcción y otras obras	16.751.439	17.541.743	17.744.508	18.087.522
Maquinaria y equipos	12.534.596	12.308.907	10.634.063	9.764.549
Exportación de bienes y servicios	40.189.356	41.513.482	41.950.176	41.159.524
Exportación de bienes	33.712.196	35.021.296	35.729.106	35.069.126
Agropecuario-silvícola-pesca	2.284.191	2.430.614	2.280.008	2.400.816
Minería	17.728.935	18.617.842	18.885.237	18.865.045
Cobre	16.202.704	17.167.785	17.401.472	17.347.573
Resto	1.530.448	1.466.792	1.499.596	1.534.508
Industria	13.962.885	14.164.514	14.821.632	13.983.630
Exportación de servicios	6.416.563	6.402.958	6.104.462	5.974.335
Importación de bienes y servicios	47.429.691	48.421.236	45.679.411	44.382.808
Importación de bienes	42.211.483	42.815.146	40.362.004	39.048.721
Agropecuario-silvícola-pesca	707.040	694.548	689.769	709.201
Minería	5.173.830	5.667.093	5.563.577	5.100.439
Industria	35.892.342	36.004.119	33.710.852	32.820.486
Importación de servicios	5.428.875	5.790.271	5.487.363	5.479.449
PIB	109.627.615	113.987.063	116.125.911	118.525.235
Tasa de inversión en capital fijo	26,6	26,2	24,6	23,7
Tasa de inversión total	27,8	26,4	23,3	22,9
Variación de existencias / PIB (5)	1,6	0,6	-0,8	-0,4

**CUADRO 14****Variación del gasto del producto interno bruto, anual, volumen a precios del año anterior encadenado (1)**

(Variación porcentual respecto de igual período del año anterior)

	2012	2013	2014	2015
<b>Demanda interna</b>	7,3	3,6	-0,3	1,8
Consumo total	5,7	5,2	2,8	2,2
Consumo de hogares e IPSFL (2)	6,1	5,5	2,4	1,5
Bienes durables	12,5	12,6	-2,8	-0,6
Bienes no durables	5,1	4,3	2,1	1,5
Servicios	5,7	5,0	3,7	1,8
Consumo de Gobierno	3,5	3,5	5,1	5,8
Formación bruta de capital fijo	11,6	2,2	-4,2	-1,5
Construcción y otras obras	8,7	4,7	1,2	1,9
Maquinaria y equipos	16,4	-1,8	-13,6	-8,2
Exportación de bienes y servicios	0,1	3,3	1,1	-1,9
Exportación de bienes	1,8	3,9	2,0	-1,8
Agropecuario-silvícola-pesca	-1,1	6,4	-6,2	5,3
Minería	2,6	5,0	1,4	-0,1
Cobre	2,1	6,0	1,4	-0,3
Resto	7,5	-4,2	2,2	2,3
Industria	0,9	1,4	4,6	-5,7
Exportación de servicios	-9,8	-0,2	-4,7	-2,1
Importación de bienes y servicios	4,8	2,1	-5,7	-2,8
Importación de bienes	7,1	1,4	-5,7	-3,3
Agropecuario-silvícola-pesca	11,6	-1,8	-0,7	2,8
Minería	-7,5	9,5	-1,8	-8,3
Industria	9,6	0,3	-6,4	-2,6
Importación de servicios	-9,2	6,7	-5,2	-0,1
PIB	5,5	4,0	1,9	2,1



## CUADRO 15

### Contribución del gasto del producto interno bruto, anual, volumen a precios del año anterior encadenado

(Contribución porcentual respecto de igual periodo del año anterior) (1)(2)

	2012	2013	2014	2015
Demanda interna	7,1	3,6	-0,3	1,8
Consumo total	4,1	3,8	2,1	1,7
Consumo de hogares e IPSFL (3)	3,7	3,4	1,5	0,9
Bienes durables	0,7	0,8	-0,2	-0,0
Bienes no durables	1,3	1,1	0,5	0,4
Servicios	1,7	1,5	1,2	0,6
Consumo de Gobierno	0,4	0,4	0,6	0,8
Formación bruta de capital fijo	2,6	0,5	-1,0	-0,4
Construcción y otras obras	1,2	0,7	0,2	0,3
Maquinaria y equipos	1,4	-0,2	-1,2	-0,6
Variación de existencias	0,4	-0,8	-1,5	0,4
Exportación de bienes y servicios	0,0	1,1	0,3	-0,6
Exportación de bienes	0,6	1,1	0,6	-0,5
Agropecuario-silvícola-pesca	-0,0	0,1	-0,1	0,1
Minería	0,5	0,9	0,2	-0,0
Cobre	0,4	0,9	0,2	-0,0
Resto	0,1	-0,1	0,0	0,0
Industria	0,1	0,1	0,5	-0,6
Exportación de servicios	-0,5	-0,0	-0,2	-0,1
Importación de bienes y servicios	1,7	0,7	-1,9	-0,9
Importación de bienes	2,1	0,4	-1,6	-0,9
Agropecuario-silvícola-pesca	0,1	-0,0	-0,0	0,0
Minería	-0,3	0,4	-0,1	-0,3
Industria	2,4	0,1	-1,6	-0,6
Importación de servicios	-0,5	0,3	-0,2	-0,0
PIB	5,5	4,0	1,9	2,1



**CUADRO 16**  
**Producto interno bruto por clase de actividad económica, trimestral, precios corrientes (1)**  
(Millones de pesos)

	2014			2015				2016
	II	III	IV	I	II	III	IV	I
Agropecuario-silvícola	952.613	543.267	953.191	1.904.360	1.116.389	620.549	971.274	2.255.990
Pesca	273.032	256.264	179.483	211.797	266.102	288.884	190.854	199.345
Minería	3.971.875	4.055.114	4.460.917	3.866.228	3.336.058	3.329.906	3.618.420	3.397.130
Minería del cobre	3.563.373	3.639.921	4.031.624	3.513.867	3.016.280	2.991.170	3.228.072	3.061.298
Otras actividades mineras	408.503	415.193	429.293	352.362	319.777	338.736	390.347	335.832
Industria manufacturera	3.863.243	3.908.867	4.257.181	4.061.087	4.256.729	4.355.856	4.443.748	4.275.931
Alimentos	956.573	1.001.974	1.062.108	1.101.257	969.717	1.007.537	1.096.293	1.097.829
Bebidas y tabaco	529.266	549.222	584.649	645.802	651.851	674.369	631.843	658.082
Textil, prendas de vestir, cuero y calzado	87.773	85.463	85.011	83.696	83.427	77.892	75.748	82.523
Maderas y muebles	179.000	215.973	234.163	227.002	203.835	223.862	230.887	223.454
Celulosa, papel e imprentas	421.706	437.439	451.143	427.483	461.240	537.844	548.415	474.550
Refinación de petróleo	331.560	335.654	386.009	334.771	424.085	428.598	373.834	399.277
Química, caucho y plástico	482.953	506.094	600.875	460.313	541.715	527.181	520.771	463.586
Minerales no metálicos y metálica básica	242.902	179.634	159.676	200.689	223.174	177.040	179.438	207.630
Productos met., maq. y eq. y otros n.c.p.	631.508	597.413	693.546	580.073	697.685	701.534	786.519	669.000
Electricidad, gas y agua	736.844	826.981	970.928	901.185	918.295	1.006.339	1.152.082	1.112.429
Construcción	2.722.656	2.710.381	3.006.345	2.862.999	2.893.084	2.910.958	3.197.794	2.990.513
Comercio	3.129.419	3.117.933	3.450.348	3.151.968	3.364.308	3.377.720	3.661.605	3.417.026
Restaurantes y hoteles	650.308	695.914	701.389	699.814	700.452	745.638	749.777	732.160
Transporte	1.469.743	1.524.201	1.825.442	1.848.174	1.820.699	1.823.680	2.133.969	2.160.832
Comunicaciones	577.524	562.372	590.710	572.192	571.677	587.113	575.616	563.938
Servicios financieros	1.772.865	1.750.131	1.838.537	1.864.221	1.883.927	1.932.329	1.989.675	1.997.172
Servicios empresariales	4.941.000	4.820.874	5.280.550	5.333.823	5.351.541	5.191.789	5.762.833	5.725.215
Servicios de vivienda	1.921.106	1.968.250	2.032.715	2.052.436	2.083.900	2.134.111	2.178.456	2.211.563
Servicios personales (2)	4.360.614	4.507.755	4.747.374	4.213.158	4.772.095	4.809.968	5.090.927	4.602.736
Administración pública	1.681.037	1.709.134	1.768.172	1.851.214	1.875.783	1.903.658	1.967.583	1.991.177
PIB a costo de factores	33.023.879	32.957.437	36.063.283	35.394.657	35.211.039	35.018.497	37.684.613	37.633.155
Impuesto al valor agregado	2.851.849	2.975.453	3.334.457	3.101.477	3.113.035	3.294.452	3.576.573	3.337.010
Derechos de importación	158.209	168.087	202.600	187.346	148.570	175.574	225.051	167.073
PIB	36.033.937	36.100.977	39.600.340	38.683.480	38.472.644	38.488.523	41.486.237	41.137.238

**CUADRO 17**  
**Producto interno bruto por clase de actividad económica, anual, precios corrientes (1)**  
(Millones de pesos)

	2012	2013	2014	2015
Agropecuario-silvícola	3.330.408	3.595.871	4.083.005	4.612.571
Pesca	459.713	546.694	950.434	957.637
Minería	16.502.538	15.260.963	16.475.014	14.150.611
Minería del cobre	14.621.643	13.473.862	14.808.797	12.749.389
Otras actividades mineras	1.880.894	1.787.100	1.666.217	1.401.222
Industria manufacturera	13.940.298	14.882.537	15.738.145	17.117.421
Alimentos	3.282.881	3.606.630	4.023.042	4.174.804
Bebidas y tabaco	2.080.560	2.162.576	2.223.661	2.603.866
Textil, prendas de vestir, cuero y calzado	355.716	374.299	344.930	320.763
Maderas y muebles	577.433	655.278	822.674	885.585
Celulosa, papel e imprentas	1.329.284	1.469.638	1.701.254	1.974.982
Refinación de petróleo	937.511	1.195.789	1.330.029	1.561.288
Química, caucho y plástico	2.076.538	2.121.266	2.058.569	2.049.980
Minerales no metálicos y metálica básica	785.522	823.929	802.765	780.340
Productos met., maq. y eq. y otros n.c.p.	2.514.851	2.473.132	2.431.220	2.765.812
Electricidad, gas y agua	3.180.881	3.231.047	3.301.712	3.977.901
Construcción	9.598.611	10.508.227	11.129.981	11.864.834
Comercio	10.618.480	11.741.217	12.603.430	13.555.600
Restaurantes y hoteles	2.121.415	2.438.480	2.697.960	2.895.681
Transporte	5.367.231	5.836.762	6.339.659	7.626.522
Comunicaciones	2.436.134	2.438.071	2.347.374	2.306.599
Servicios financieros	6.716.952	7.051.571	7.163.604	7.670.152
Servicios empresariales	17.352.440	18.837.654	20.003.562	21.639.987
Servicios de vivienda	6.432.796	7.005.907	7.797.950	8.448.904
Servicios personales (2)	14.293.316	15.945.385	17.422.829	18.886.147
Administración pública	5.617.380	6.185.194	6.827.922	7.598.238
PIB a costo de factores	117.968.593	125.505.579	134.882.584	143.308.806
Impuesto al valor agregado	10.360.644	11.041.278	11.967.223	13.085.537
Derechos de importación	698.316	682.719	718.301	736.541
PIB	129.027.553	137.229.576	147.568.108	157.130.884

**CUADRO 18****Producto interno bruto por clase de actividad económica, trimestral, volumen a precios del año anterior encadenado (1)**

(Millones de pesos encadenados) (2)(3)

	2014			2015				2016
	II	III	IV	I	II	III	IV	I
Agropecuario-silvícola	595.944	380.428	562.101	1.216.430	640.214	403.508	548.475	1.271.590
Pesca	154.733	116.356	87.729	109.675	144.598	118.112	85.515	107.607
Minería	3.545.814	3.467.318	3.729.053	3.441.091	3.598.746	3.364.103	3.643.105	3.376.658
Minería del cobre	3.222.995	3.123.808	3.346.422	3.128.702	3.269.920	3.038.673	3.275.859	3.079.652
Otras actividades mineras	335.011	350.861	388.372	321.850	338.659	334.105	376.214	306.332
Industria manufacturera	2.855.192	2.791.297	2.965.843	2.997.522	2.906.087	2.892.453	3.020.359	3.024.479
Alimentos	625.041	562.050	639.637	681.131	626.405	572.823	640.959	676.631
Bebidas y tabaco	360.940	364.193	400.189	404.131	397.484	403.794	415.513	403.867
Textil, prendas de vestir, cuero y calzado	126.383	115.810	129.639	121.139	124.963	103.101	118.360	110.734
Maderas y muebles	136.467	139.000	146.224	134.677	139.063	139.421	145.746	137.286
Celulosa, papel e imprentas	380.380	406.251	373.941	393.541	377.841	414.286	376.374	370.690
Refinación de petróleo	159.926	166.792	154.531	161.223	163.699	169.349	180.731	184.321
Química, caucho y plástico	411.661	404.173	429.361	400.918	435.704	432.702	433.313	403.706
Minerales no metálicos y metálica básica	254.901	250.731	265.475	241.479	247.129	249.644	271.534	253.829
Productos metálicos, maq. y eq. y otros	392.961	383.996	417.757	430.160	382.461	397.607	415.866	435.901
Electricidad, gas y agua	994.888	1.018.432	1.163.691	916.151	957.849	1.073.069	1.223.421	1.005.570
Construcción	2.050.987	1.929.024	2.059.945	2.085.029	2.099.170	1.996.619	2.106.709	2.115.397
Comercio	2.725.738	2.721.894	3.044.746	2.602.651	2.760.274	2.776.571	3.024.528	2.662.309
Restaurantes y hoteles	406.301	425.980	421.343	413.344	407.045	417.895	406.380	394.788
Transporte	1.375.000	1.344.309	1.507.606	1.479.084	1.403.126	1.378.722	1.525.463	1.533.921
Comunicaciones	714.208	708.067	754.566	759.698	783.058	776.845	779.456	768.785
Servicios financieros	1.813.354	1.817.084	1.898.110	1.837.920	1.886.618	1.910.756	1.986.884	1.913.692
Servicios empresariales	3.563.538	3.422.055	3.689.397	3.604.551	3.615.154	3.494.527	3.800.751	3.657.078
Servicios de vivienda	1.307.554	1.313.244	1.318.901	1.324.666	1.328.486	1.335.136	1.341.708	1.350.395
Servicios personales (4)	3.299.151	3.380.639	3.426.081	2.566.291	3.380.675	3.462.919	3.520.551	2.677.694
Administración pública	1.155.109	1.166.420	1.197.658	1.190.818	1.203.735	1.220.440	1.232.894	1.230.977
PIB a costo de factores	26.392.009	25.811.374	27.547.600	26.469.441	26.952.248	26.364.136	27.907.147	27.026.373
Impuesto al valor agregado	2.454.080	2.497.151	2.709.625	2.446.673	2.490.995	2.563.166	2.744.747	2.495.273
Derecho de importación	136.402	154.161	161.481	181.713	149.147	156.889	166.645	161.242
PIB	28.973.062	28.443.706	30.395.700	29.083.862	29.581.487	29.064.389	30.795.497	29.669.125

**CUADRO 19****Variación del PIB por clase de actividad económica, trimestral, volumen a precios del año anterior encadenado (1)**

(Variación porcentual respecto de igual período del año anterior)

	2014			2015				2016
	II	III	IV	I	II	III	IV	I
Agropecuario-silvícola	-10,6	-8,4	1,1	8,4	7,4	6,1	-2,4	4,5
Pesca	20,9	0,9	-6,3	-3,9	-6,6	1,5	-2,5	-1,9
Minería	6,3	0,6	0,2	3,2	1,5	-3,0	-2,3	-1,9
Minería del cobre	7,3	-0,0	-0,4	3,3	1,5	-2,7	-2,1	-1,6
Otras actividades mineras	-1,9	6,1	4,3	1,8	1,1	-4,8	-3,1	-4,8
Industria manufacturera	-1,1	-2,6	0,3	1,0	1,8	3,6	1,8	0,9
Alimentos	1,8	0,1	1,0	-2,1	0,2	1,9	0,2	-0,7
Bebidas y tabaco	-7,4	-5,9	-2,8	3,1	10,1	10,9	3,8	-0,1
Textil, prendas de vestir, cuero y calzado	-8,0	-4,9	-4,8	2,8	-1,1	-11,0	-8,7	-8,6
Maderas y muebles	0,0	2,2	6,8	4,6	1,9	0,3	-0,3	1,9
Celulosa, papel e imprentas	-4,3	-4,1	-2,0	-1,0	-0,7	2,0	0,7	-5,8
Refinación de petróleo	6,6	-0,0	-4,1	-6,8	2,4	1,5	17,0	14,3
Química, caucho y plástico	5,0	-2,0	0,3	1,8	5,8	7,1	0,9	0,7
Minerales no metálicos y metálica básica	-2,7	-5,8	3,9	2,7	-3,0	-0,4	2,3	5,1
Productos metálicos, maq. y eq. y otros	-5,1	-4,2	3,1	6,6	-2,7	3,5	-0,5	1,3
Electricidad, gas y agua	8,4	2,3	6,8	-2,3	-3,7	5,4	5,1	9,8
Construcción	3,8	-0,3	2,9	1,0	2,3	3,5	2,3	1,5
Comercio	-0,9	-0,8	-0,9	1,2	1,3	2,0	-0,7	2,3
Restaurantes y hoteles	3,9	4,5	0,1	2,5	0,2	-1,9	-3,6	-4,5
Transporte	2,0	0,9	3,6	5,2	2,0	2,6	1,2	3,7
Comunicaciones	7,7	5,9	6,5	9,0	9,6	9,7	3,3	1,2
Servicios financieros	3,5	2,6	3,8	3,2	4,0	5,2	4,7	4,1
Servicios empresariales	1,2	0,5	-0,1	1,0	1,4	2,1	3,0	1,5
Servicios de vivienda	1,7	1,7	1,8	1,8	1,6	1,7	1,7	1,9
Servicios personales (2)	4,1	5,1	4,2	3,9	2,5	2,4	2,8	4,3
Administración pública	2,7	2,4	5,9	3,4	4,2	4,6	2,9	3,4
PIB a costo de factores	2,4	1,0	1,7	2,8	2,1	2,1	1,3	2,1
Impuesto al valor agregado	1,9	1,4	0,8	1,8	1,5	2,6	1,3	2,0
Derecho de importación	-10,0	-10,9	3,0	6,6	9,3	1,8	3,2	-11,3
PIB	2,3	0,9	1,6	2,7	2,1	2,2	1,3	2,0

**CUADRO 20****Contribución al PIB por clase de actividad económica, trimestral, volumen a precios del año anterior encadenado**

(Contribución porcentual respecto de igual período del año anterior) (1)(2)

	2014 II	III	IV	2015 I	II	III	IV	2016 I
Agropecuario-silvícola	-0,3	-0,2	0,0	0,6	0,2	-0,0	-0,1	0,3
Pesca	0,1	0,0	-0,0	-0,0	0,0	0,0	-0,1	-0,0
Minería	0,7	0,1	-0,1	0,4	0,2	-0,3	-0,3	-0,1
Minería del cobre	0,8	-0,0	-0,2	0,3	0,2	-0,3	-0,2	-0,1
Otras actividades mineras	-0,0	0,1	0,0	0,0	0,0	-0,1	-0,1	-0,0
Industria Manufacturera	-0,1	-0,3	0,0	0,1	0,2	0,4	0,2	0,1
Alimentos	0,0	-0,0	0,0	-0,1	0,0	0,0	0,0	-0,0
Bebidas y tabaco	-0,1	-0,1	-0,0	0,1	0,1	0,2	0,1	-0,0
Textil, prendas de vestir, cuero y calzado	-0,0	-0,0	-0,0	0,0	-0,0	-0,0	-0,0	-0,0
Maderas y muebles	0,0	0,0	0,0	0,0	0,0	0,0	0,0	0,0
Celulosa, papel e imprentas	-0,0	-0,0	-0,0	-0,0	-0,0	0,0	0,0	-0,1
Refinación de petróleo	0,0	0,0	-0,0	-0,1	0,0	0,0	0,1	0,1
Química, caucho y plástico	0,1	-0,0	0,0	0,0	0,1	0,1	0,0	0,0
Minerales no metálicos y metálica básica	-0,0	-0,0	0,0	0,0	-0,0	-0,0	0,0	0,0
Productos metálicos, maq. y equipos y otros	-0,1	-0,1	0,1	0,1	-0,0	0,1	-0,0	0,0
Electricidad, gas y agua	0,2	0,1	0,2	-0,0	-0,1	0,1	0,1	0,2
Construcción	0,3	-0,0	0,2	0,1	0,2	0,3	0,2	0,1
Comercio	-0,1	-0,1	-0,1	0,1	0,1	0,2	-0,0	0,2
Restaurantes y hoteles	0,1	0,1	0,0	0,0	0,0	-0,0	-0,1	-0,1
Transporte	0,1	0,0	0,2	0,2	0,1	0,1	0,1	0,2
Comunicaciones	0,1	0,1	0,1	0,2	0,2	0,2	0,0	0,0
Servicios financieros	0,2	0,1	0,2	0,2	0,2	0,3	0,2	0,2
Servicios empresariales	0,2	0,1	0,0	0,1	0,2	0,3	0,4	0,2
Servicios de vivienda	0,1	0,1	0,1	0,1	0,1	0,1	0,1	0,1
Servicios personales (3)	0,5	0,7	0,6	0,4	0,3	0,3	0,3	0,4
Administración Pública	0,1	0,1	0,3	0,2	0,2	0,2	0,1	0,2
PIB a costo de factores	2,2	0,9	1,5	2,5	1,9	2,0	1,2	1,9
Impuesto al valor agregado	0,2	0,1	0,1	0,1	0,1	0,2	0,1	0,2
Derecho de importación	-0,0	-0,1	0,0	0,0	0,0	0,0	0,0	-0,1
PIB	2,3	0,9	1,6	2,7	2,1	2,2	1,3	2,0



**CUADRO 21****PIB por clase de actividad económica, trimestral, volumen a precios del año anterior encadenado, desestacionalizado**

(Millones de pesos encadenados) (1)(2)(3)(4)

	2014			2015			2016	
	II	III	IV	I	II	III	IV	I
Agropecuario-silvícola	633.178	658.793	699.824	694.464	702.031	737.659	675.756	723.227
Pesca	131.796	119.443	103.990	110.412	122.321	121.287	101.429	108.870
Minería	3.524.672	3.518.987	3.503.371	3.639.060	3.577.210	3.416.213	3.424.344	3.563.770
Minería del cobre	3.191.438	3.174.014	3.151.910	3.308.495	3.240.545	3.088.565	3.087.729	3.251.376
Otras actividades mineras	343.525	353.233	358.369	340.937	346.525	336.888	345.643	322.630
Industria Manufacturera	2.876.704	2.878.848	2.913.256	2.946.105	2.939.092	2.976.923	2.961.027	2.978.208
Alimentos	628.791	617.761	634.399	632.141	634.673	630.376	629.834	627.272
Bebidas y tabaco	374.276	371.869	386.080	399.518	412.646	411.443	398.531	399.287
Textil, prendas de vestir y cuero	121.686	122.023	123.583	126.110	119.942	108.781	113.049	115.071
Maderas y muebles	135.498	138.054	142.552	140.375	138.426	138.835	142.192	144.811
Celulosa, papel e imprentas	380.380	406.251	373.941	393.541	377.841	414.286	376.374	370.690
Refinación de petróleo	159.926	166.792	154.531	161.223	163.699	169.349	180.731	184.321
Química, caucho y plástico	411.510	401.738	414.848	418.311	435.780	429.725	419.940	422.416
Minerales no metálicos y metálica básica	258.703	251.900	256.204	246.686	250.593	249.325	262.992	259.817
Productos metálicos, maq., eq. y resto	397.160	397.171	414.670	415.380	390.072	406.257	412.695	424.392
Electricidad, gas y agua	1.035.438	1.009.855	1.059.812	985.016	997.209	1.061.703	1.116.153	1.069.661
Construcción	2.039.949	1.996.618	2.034.036	2.055.243	2.083.857	2.066.325	2.082.383	2.086.649
Comercio	2.740.459	2.764.128	2.794.090	2.798.686	2.789.356	2.803.453	2.777.992	2.856.381
Restaurantes y hoteles	414.804	421.836	408.697	422.391	414.971	412.858	396.112	402.955
Transporte	1.404.685	1.395.424	1.436.704	1.466.818	1.436.691	1.430.696	1.455.351	1.513.000
Comunicaciones	710.352	717.960	742.031	767.357	779.685	783.134	768.658	778.340
Servicios financieros	1.812.865	1.826.881	1.863.096	1.863.533	1.886.437	1.920.926	1.949.011	1.941.013
Servicios empresariales	3.572.232	3.551.287	3.557.021	3.598.985	3.621.219	3.630.382	3.662.610	3.651.231
Servicios de vivienda	1.307.554	1.313.244	1.318.901	1.324.666	1.328.486	1.335.136	1.341.708	1.350.395
Servicios personales (5)	3.118.163	3.166.558	3.199.019	3.199.669	3.195.896	3.243.063	3.286.489	3.316.188
Administración pública	1.157.390	1.163.379	1.200.825	1.188.514	1.207.023	1.216.764	1.234.072	1.230.610
PIB a costo de factores	26.284.082	26.312.503	26.621.292	26.856.526	26.885.717	26.954.578	26.990.895	27.342.498
Impuesto al valor agregado	2.515.811	2.513.768	2.520.902	2.561.430	2.556.891	2.579.485	2.556.948	2.607.262
Derechos de Importación	138.340	152.142	166.535	176.774	152.057	155.024	170.077	155.387
PIB	28.923.342	28.961.970	29.291.956	29.576.107	29.578.783	29.671.895	29.701.014	30.089.208

**CUADRO 22****Variación del PIB por clase de actividad económica, trimestral, volumen a precios del año anterior encadenado, desestacionalizado**

(Variación porcentual respecto al periodo anterior) (1)

	2014			2015			2016	
	II	III	IV	I	II	III	IV	I
Agropecuario-silvícola	-5,5	4,0	6,2	-0,8	1,1	5,1	-8,4	7,0
Pesca	20,4	-9,4	-12,9	6,2	10,8	-0,8	-16,4	7,3
Minería	-0,2	-0,2	-0,4	3,9	-1,7	-4,5	0,2	4,1
Minería del cobre	-0,7	-0,5	-0,7	5,0	-2,1	-4,7	-0,0	5,3
Otras actividades mineras	3,4	2,8	1,5	-4,9	1,6	-2,8	2,6	-6,7
Industria Manufacturera	-1,3	0,1	1,2	1,1	-0,2	1,3	-0,5	0,6
Alimentos	-2,1	-1,8	2,7	-0,4	0,4	-0,7	-0,1	-0,4
Bebidas y tabaco	-3,1	-0,6	3,8	3,5	3,3	-0,3	-3,1	0,2
Textil, prendas de vestir y cuero	-1,8	0,3	1,3	2,0	-4,9	-9,3	3,9	1,8
Maderas y muebles	1,1	1,9	3,3	-1,5	-1,4	0,3	2,4	1,8
Celulosa, papel e imprentas	-4,4	6,8	-8,0	5,2	-4,0	9,6	-9,2	-1,5
Refinación de petróleo	-7,5	4,3	-7,4	4,3	1,5	3,5	6,7	2,0
Química, caucho y plástico	0,1	-2,4	3,3	0,8	4,2	-1,4	-2,3	0,6
Minerales no metálicos y metálica básica	7,7	-2,6	1,7	-3,7	1,6	-0,5	5,5	-1,2
Productos metálicos, maq., eq. y resto	2,2	0,0	4,4	0,2	-6,1	4,1	1,6	2,8
Electricidad, gas y agua	2,6	-2,5	4,9	-7,1	1,2	6,5	5,1	-4,2
Construcción	0,3	-2,1	1,9	1,0	1,4	-0,8	0,8	0,2
Comercio	-1,0	0,9	1,1	0,2	-0,3	0,5	-0,9	2,8
Restaurantes y hoteles	0,5	1,7	-3,1	3,4	-1,8	-0,5	-4,1	1,7
Transporte	0,3	-0,7	3,0	2,1	-2,1	-0,4	1,7	4,0
Comunicaciones	1,0	1,1	3,4	3,4	1,6	0,4	-1,8	1,3
Servicios financieros	0,4	0,8	2,0	0,0	1,2	1,8	1,5	-0,4
Servicios empresariales	0,2	-0,6	0,2	1,2	0,6	0,3	0,9	-0,3
Servicios de vivienda	0,4	0,4	0,4	0,4	0,3	0,5	0,5	0,6
Servicios personales (2)	1,1	1,6	1,0	0,0	-0,1	1,5	1,3	0,9
Administración pública	0,9	0,5	3,2	-1,0	1,6	0,8	1,4	-0,3
PIB a costo de factores	0,1	0,1	1,2	0,9	0,1	0,3	0,1	1,3
Impuesto al valor agregado	-0,0	-0,1	0,3	1,6	-0,2	0,9	-0,9	2,0
Derechos de Importación	-17,0	10,0	9,5	6,1	-14,0	2,0	9,7	-8,6
Producto Interno Bruto	-0,0	0,1	1,1	1,0	0,0	0,3	0,1	1,3

**CUADRO 23****Contribución al PIB por clase de actividad económica, trimestral, volumen a precios del año anterior encadenado, desestacionalizado**  
(Contribución porcentual respecto al período anterior) (1)(2)

	2014 II	III	IV	2015 I	II	III	IV	2016 I
Agropecuaria-silvícola	-0,1	0,1	0,2	-0,0	0,0	0,1	-0,3	0,2
Pesca	0,1	-0,0	-0,1	0,0	0,1	-0,0	-0,1	0,0
Minería	-0,0	-0,0	-0,0	0,4	-0,2	-0,5	0,0	0,4
Minería del cobre	-0,1	-0,1	-0,1	0,5	-0,2	-0,5	-0,0	0,5
Otras actividades mineras	0,0	0,0	0,0	-0,1	0,0	-0,0	0,0	-0,1
Industria Manufacturera	-0,1	0,0	0,1	0,1	-0,0	0,1	-0,1	0,1
Alimentos	-0,1	-0,0	0,1	-0,0	0,0	-0,0	-0,0	-0,0
Bebidas y tabaco	-0,0	-0,0	0,1	0,1	0,1	-0,0	-0,1	0,0
Textil, prendas de vestir y cuero	-0,0	0,0	0,0	0,0	-0,0	-0,0	0,0	0,0
Maderas y muebles	0,0	0,0	0,0	-0,0	-0,0	0,0	0,0	0,0
Celulosa, papel e imprentas	-0,0	0,1	-0,1	0,1	-0,0	0,1	-0,1	-0,0
Refinación de petróleo	-0,1	0,0	-0,1	0,0	0,0	0,0	0,1	0,0
Química, caucho y plástico	0,0	-0,0	0,0	0,0	0,1	-0,0	-0,0	0,0
Minerales no metálicos y metálica básica	0,0	-0,0	0,0	-0,0	0,0	-0,0	0,0	-0,0
Productos metálicos, maq., eq. y resto	0,0	0,0	0,1	0,0	-0,1	0,1	0,0	0,1
Electricidad, gas y agua	0,1	-0,1	0,1	-0,2	0,0	0,1	0,1	-0,1
Construcción	0,0	-0,2	0,1	0,1	0,1	-0,1	0,1	0,0
Comercio	-0,1	0,1	0,1	0,0	-0,0	0,0	-0,1	0,2
Restaurantes y hoteles	0,0	0,0	-0,1	0,1	-0,0	-0,0	-0,1	0,0
Transporte	0,0	-0,0	0,1	0,1	-0,1	-0,0	0,1	0,2
Comunicaciones	0,0	0,0	0,1	0,0	0,0	0,0	-0,0	0,0
Servicios financieros	0,0	0,0	0,1	-0,0	0,1	0,1	0,1	-0,0
Servicios empresariales	0,0	-0,1	0,0	0,2	0,1	0,0	0,1	-0,0
Servicios de vivienda	0,0	0,0	0,0	0,0	0,0	0,0	0,0	0,0
Servicios personales (3)	0,1	0,2	0,1	0,0	-0,0	0,2	0,2	0,1
Administración pública	0,0	0,0	0,1	-0,0	0,1	0,0	0,1	-0,0
Impuesto al valor agregado	-0,0	-0,0	0,0	0,1	-0,0	0,1	-0,1	0,2
Derechos de Importación	-0,1	0,0	0,0	0,0	-0,1	0,0	0,0	-0,0
PIB	-0,0	0,1	1,1	1,0	0,0	0,3	0,1	1,3

**CUADRO 24****Producto interno bruto por clase de actividad económica, anual, volumen a precios del año anterior encadenado (1)**

(Millones de pesos encadenados) (2)(3)

	2012	2013	2014	2015
Agropecuario-silvícola	2.716.149	2.786.794	2.660.304	2.808.627
Pesca	509.859	442.309	472.933	457.900
Minería	13.010.966	13.732.928	14.075.712	14.047.045
Minería del cobre	11.703.190	12.391.430	12.721.883	12.713.154
Otras actividades mineras	1.334.134	1.373.739	1.390.347	1.370.828
Industria manufacturera	11.500.821	11.649.332	11.581.617	11.816.420
Alimentos	2.434.359	2.476.972	2.522.311	2.521.318
Bebidas y tabaco	1.670.382	1.609.047	1.517.233	1.620.922
Textil, prendas de vestir, cuero y calzado	495.637	517.845	489.651	467.563
Maderas y muebles	509.700	533.068	550.480	558.908
Celulosa, papel e imprentas	1.541.771	1.582.464	1.558.263	1.562.042
Refinación de petróleo	563.566	634.745	654.176	675.002
Química, caucho y plástico	1.594.311	1.609.583	1.638.993	1.702.637
Minerales no metálicos y metálica básica	990.197	1.027.692	1.006.228	1.009.786
Productos metálicos, maq. y eq. y otros	1.672.920	1.641.922	1.598.215	1.626.095
Electricidad, gas y agua	3.732.843	3.958.272	4.114.851	4.170.489
Construcción	7.605.364	7.897.024	8.104.855	8.287.527
Comercio	10.372.220	11.091.397	11.062.930	11.164.025
Restaurantes y hoteles	1.515.292	1.604.176	1.657.018	1.644.664
Transporte	5.152.642	5.478.842	5.632.908	5.786.394
Comunicaciones	2.507.987	2.679.276	2.873.575	3.099.056
Servicios financieros	6.663.737	7.049.203	7.309.755	7.622.178
Servicios empresariales	13.883.987	14.124.278	14.244.993	14.514.984
Servicios de vivienda	5.064.129	5.153.815	5.241.530	5.329.996
Servicios personales (4)	11.579.693	12.061.584	12.576.779	12.930.436
Administración pública	4.348.286	4.515.733	4.671.002	4.847.886
PIB a costo de factores	99.590.923	103.527.002	105.506.032	107.692.971
Impuesto al valor agregado	9.416.900	9.874.153	10.063.746	10.245.581
Derecho de importación	691.546	657.297	622.437	654.393
PIB	109.627.615	113.987.063	116.125.911	118.525.235

**CUADRO 25****Variación del PIB por clase de actividad económica, anual, volumen a precios del año anterior encadenado (1)**

(Variación porcentual respecto de igual período del año anterior)

	2012	2013	2014	2015
Agropecuario-silvícola	-5,6	2,6	-4,5	5,6
Pesca	21,2	-13,2	6,9	-3,2
Minería	3,8	5,5	2,5	-0,2
Minería del cobre	3,9	5,9	2,7	-0,1
Otras actividades mineras	3,2	3,0	1,2	-1,4
Industria manufacturera	3,6	1,3	-0,6	2,0
Alimentos	3,6	1,8	1,8	-0,0
Bebidas y tabaco	8,9	-3,7	-5,7	6,8
Textil, prendas de vestir, cuero y calzado	10,3	4,5	-5,4	-4,5
Maderas y muebles	-0,5	4,6	3,3	1,5
Celulosa, papel e imprentas	3,4	2,6	-1,5	0,2
Refinación de petróleo	3,7	12,6	3,1	3,2
Química, caucho y plástico	1,8	1,0	1,8	3,9
Minerales no metálicos y metálica básica	-4,5	3,8	-2,1	0,4
Productos metálicos, maq. y eq. y otros	4,0	-1,9	-2,7	1,7
Electricidad, gas y agua	8,4	6,0	4,0	1,4
Construcción	7,2	3,8	2,6	2,3
Comercio	6,7	6,9	-0,3	0,9
Restaurantes y hoteles	6,8	5,9	3,3	-0,7
Transporte	11,0	6,3	2,8	2,7
Comunicaciones	7,5	6,8	7,3	7,8
Servicios financieros	11,7	5,8	3,7	4,3
Servicios empresariales	4,6	1,7	0,9	1,9
Servicios de vivienda	2,9	1,8	1,7	1,7
Servicios personales (2)	5,3	4,2	4,3	2,8
Administración pública	3,6	3,9	3,4	3,8
PIB a costo de factores	5,3	4,0	1,9	2,1
Impuesto al valor agregado	6,6	4,9	1,9	1,8
Derecho de importación	11,1	-5,0	-5,3	5,1
PIB	5,5	4,0	1,9	2,1

**CUADRO 26****Contribución al PIB por clase de actividad económica, anual, volumen a precios del año anterior encadenado (1)**

(Contribución porcentual respecto de igual período del año anterior)

	2012	2013	2014	2015
Agropecuario-silvícola	-0,2	0,1	-0,1	0,2
Pesca	0,1	-0,0	0,0	-0,0
Minería	0,6	0,7	0,3	-0,0
Minería del cobre	0,5	0,7	0,3	-0,0
Otras actividades mineras	0,1	0,0	0,0	-0,0
Industria manufacturera	0,4	0,1	-0,1	0,2
Alimentos	0,1	0,0	0,0	-0,0
Bebidas y tabaco	0,1	-0,1	-0,1	0,1
Textil, prendas de vestir, cuero y calzado	0,0	0,0	-0,0	-0,0
Maderas y muebles	-0,0	0,0	0,0	0,0
Celulosa, papel e imprentas	0,0	0,0	-0,0	0,0
Refinación de petróleo	0,0	0,1	0,0	0,0
Química, caucho y plástico	0,0	0,0	0,0	0,1
Minerales no metálicos y metálica básica	-0,0	0,0	-0,0	0,0
Productos metálicos, maq. y equipos y otros	0,1	-0,0	-0,0	0,0
Electricidad, gas y agua	0,2	0,1	0,1	0,0
Construcción	0,5	0,3	0,2	0,2
Comercio	0,5	0,6	-0,0	0,1
Restaurantes y hoteles	0,1	0,1	0,1	-0,0
Transporte	0,4	0,3	0,1	0,1
Comunicaciones	0,1	0,1	0,1	0,1
Servicios financieros	0,6	0,3	0,2	0,2
Servicios empresariales	0,6	0,2	0,1	0,3
Servicios de vivienda	0,1	0,1	0,1	0,1
Servicios personales (2)	0,6	0,5	0,5	0,3
Administración pública	0,2	0,2	0,2	0,2
PIB a costo de factores	4,9	3,6	1,7	1,9
Impuesto al valor agregado	0,5	0,4	0,2	0,1
Derecho de importación	0,1	-0,0	-0,0	0,0
PIB	5,5	4,0	1,9	2,1



**CUADRO 27**  
**Producto-ingreso, precios corrientes (1)**

(Millones de pesos)

	PIB	Ingreso de factores recibidos del resto del mundo	Ingreso de factores pagados al resto del mundo	Producto nacional bruto	Transferencias corrientes recibidas del resto del mundo	Transferencias corrientes pagadas al resto del mundo
2012	129.027.553	4.349.006	9.714.577	123.661.981	1.902.992	845.022
2013	137.229.576	4.801.658	9.972.339	132.058.895	2.074.306	954.505
2014	147.568.108	5.776.445	10.145.243	143.199.311	2.202.629	1.075.929
2015	157.130.884	5.232.973	9.290.657	153.073.200	2.429.389	1.208.515
2014 II	36.033.937	1.488.145	2.698.666	34.823.417	600.626	278.139
III	36.100.977	1.320.576	2.483.921	34.937.632	596.695	273.245
IV	39.600.340	1.632.597	2.510.463	38.722.475	472.789	278.926
2015 I	38.683.480	1.301.527	2.162.845	37.822.163	584.874	289.151
II	38.472.644	1.221.548	2.248.526	37.445.666	537.850	284.215
III	38.488.523	1.357.705	2.314.186	37.532.041	727.973	306.316
IV	41.486.237	1.352.193	2.565.100	40.273.330	578.693	328.832
2016 I	41.137.238	1.292.055	2.485.483	39.943.811	730.233	338.782

**CUADRO 27**  
**Producto-ingreso, precios corrientes (continuación)**

(Millones de pesos)

	Ingreso nacional bruto disponible	Ahorro nacional bruto	Ahorro externo	Formación bruta de capital	Formación bruta de capital fijo
2012	124.719.951	28.380.991	4.563.561	32.944.552	31.044.491
2013	133.178.696	28.419.587	5.119.753	33.539.340	32.683.857
2014	144.326.011	30.773.096	1.928.542	32.701.638	33.964.211
2015	154.294.074	32.048.834	3.267.165	35.315.999	35.707.922
2014 II	35.145.904	7.736.575	-32.944	7.703.631	8.412.261
III	35.261.082	6.771.145	1.033.874	7.805.020	8.114.816
IV	38.916.337	7.654.224	699.205	8.353.428	9.271.016
2015 I	38.117.885	9.421.382	-257.517	9.163.865	8.508.389
II	37.699.301	8.152.253	138.870	8.291.123	8.406.563
III	37.953.698	7.119.617	1.941.463	9.061.080	9.101.676
IV	40.523.190	7.355.581	1.444.350	8.799.931	9.691.294
2016 I	40.335.262	9.781.074	-365.434	9.415.640	9.175.544



**CUADRO 28**  
**Ingreso nacional bruto disponible, volumen a precios del año anterior encadenado (1)**

(Millones de pesos encadenados) (2)(3)(4)

	PIB	Ingreso de factores recibidos del resto del mundo	Ingreso de factores pagados al resto del mundo	Producto nacional bruto		Transferencias corrientes recibidas del resto del mundo	Transferencias corrientes pagadas al resto del mundo
				Nivel	Variación interanual		
2012	109.627.615	3.904.084	8.652.146	104.684.867	7,1	1.703.475	757.641
2013	113.987.063	4.170.925	8.597.825	109.331.653	4,4	1.798.300	828.334
2014	116.125.911	4.728.846	8.254.840	112.324.578	2,7	1.804.413	880.685
2015	118.525.235	4.047.505	7.141.545	115.136.572	2,5	1.880.457	934.412
2014 II	28.973.062	1.250.275	2.250.401	27.908.521	2,8	503.631	233.457
III	28.443.706	1.085.422	2.026.391	27.438.889	2,7	489.481	224.375
IV	30.395.700	1.296.181	1.978.294	29.631.529	3,0	374.629	221.239
2015 I	29.083.862	1.004.975	1.659.888	28.352.832	3,7	451.923	223.238
II	29.581.487	970.084	1.774.795	28.704.648	2,9	427.425	225.678
III	29.064.389	1.048.685	1.776.601	28.262.790	3,0	562.672	236.566
IV	30.795.497	1.023.761	1.930.261	29.816.302	0,6	438.438	248.930
2016 I	29.669.125	949.923	1.816.038	28.731.611	1,3	537.274	248.986

**CUADRO 28**  
**Ingreso nacional bruto disponible, volumen a precios del año anterior encadenado (continuación) (1)**

(Millones de pesos encadenados) (2)(3)(4)

	Ingreso nacional bruto disponible		Ingreso nacional bruto disponible real		Gasto interno bruto	
	Nivel	Variación interanual	Nivel	Variación interanual	Nivel	Variación interanual
2012	105.720.411	6,7	111.118.077	4,8	115.608.454	7,3
2013	110.396.314	4,4	114.851.962	3,4	119.724.771	3,6
2014	113.348.813	2,7	117.260.303	2,1	119.325.418	-0,3
2015	116.185.649	2,5	118.515.084	1,1	121.459.692	1,8
2014 II	28.201.899	2,8	29.278.214	2,9	29.400.414	0,2
III	27.726.827	2,6	28.779.264	2,9	29.730.834	-0,7
IV	29.815.381	2,8	30.675.403	1,0	31.345.685	-0,5
2015 I	28.607.070	3,6	29.251.133	2,5	29.135.038	1,0
II	28.933.497	2,6	29.757.622	1,6	29.947.309	1,9
III	28.610.303	3,2	29.068.184	1,0	30.710.662	3,3
IV	30.034.779	0,7	30.438.145	-0,8	31.666.683	1,0
2016 I	29.044.175	1,5	29.474.203	0,8	29.287.583	0,5



## CUADRO 29

### Participación de los principales agregados macroeconómicos en el producto interno bruto, anuales, precios corrientes (1)

(Porcentaje sobre el PIB)

	2012	2013	2014	2015
PIB	100,0	100,0	100,0	100,0
Ingreso de factores recibidos del resto del mundo	3,4	3,5	3,9	3,3
Ingreso de factores pagados al resto del mundo	7,5	7,3	6,9	5,9
Producto nacional bruto	95,8	96,2	97,0	97,4
Transferencias corrientes recibidas del resto del mundo	1,5	1,5	1,5	1,5
Transferencias corrientes pagadas al resto del mundo	0,7	0,7	0,7	0,8
Ingreso nacional bruto disponible	96,7	97,0	97,8	98,2
Consumo total	74,7	76,3	76,9	77,8
Ahorro nacional bruto	22,0	20,7	20,9	20,4
Ahorro externo (excedente de la Nación en cta.cte.)	3,5	3,7	1,3	2,1
Formación bruta de capital	25,5	24,4	22,2	22,5
Formación bruta de capital fijo	24,1	23,8	23,0	22,7



# NOTAS

## CAPÍTULO : CUENTAS NACIONALES

### **Cuadro 1. Indicador mensual de actividad económica (IMACEC)**

(1) Cifras preliminares correspondientes al nuevo Indicador Mensual de Actividad Económica (Imacec), estructurado a base de la Compilación de Referencia 2008. La cobertura de este indicador comprende casi la totalidad de las actividades económicas incluidas en el PIB.

(2) La serie desestacionalizada se obtiene a partir de la agregación de sus componentes ajustados por estacionalidad. Estos provienen del cálculo realizado según el proceso X-13 ARIMA-SEATS (disponible en [www.census.gov](http://www.census.gov)) y la parametrización específica de cada componente. El periodo de referencia para el ajuste estacional parte en el año 2003. La serie desestacionalizada excluye el efecto estacional y calendario. Para mayores detalles acerca de la metodología de ajuste estacional, ver [www.bcentral.cl/estudios/estudios-economicos-estadisticos/098.htm](http://www.bcentral.cl/estudios/estudios-economicos-estadisticos/098.htm)

(3) Corresponde a la serie original del Imacec, excluyendo los impuestos indirectos.

(4) Variación del promedio acumulado a ese mes respecto del promedio acumulado a igual mes del año anterior.

(5) Variación del promedio acumulado en 12 meses respecto del promedio acumulado en igual período anterior.

### **Cuadro 2. Producto interno bruto, trimestral, volumen a precios del año anterior encadenado**

(1) Cifras preliminares.

(2) El promedio del índice 2008 se iguala al valor nominal de la serie de dicho año.

(3) La serie desestacionalizada del PIB trimestral se obtiene a partir de la agregación temporal del Imacec.

### **Cuadro 3. Gasto del producto interno bruto, trimestral, precios corrientes**

(1) Cifras preliminares.

(2) Instituciones privadas sin fines de lucro.

### **Cuadro 4. Deflactor del gasto del producto interno bruto, trimestral**

(1) Cifras preliminares.

(2) Instituciones privadas sin fines de lucro.

### **Cuadro 5. Gasto del producto interno bruto, anual, precios corrientes**

(1) Cifras provisionales para 2014 y cifras preliminares para 2015.

(2) Instituciones privadas sin fines de lucro.

### **Cuadro 6. Deflactor del gasto del producto interno bruto, anual**

(1) Cifras provisionales para 2014 y cifras preliminares para 2015.

(2) Instituciones privadas sin fines de lucro

### **Cuadro 7. Gasto del producto interno bruto, trimestral, volumen a precios del año anterior encadenado**

(1) Cifras preliminares.

(2) El promedio del índice 2008 se iguala al valor nominal de la serie de dicho año.

(3) Las series encadenadas no son aditivas, por lo que los agregados difieren de la suma de sus



componentes.

(4) Instituciones privadas sin fines de lucro.

(5) Razón variación de existencias a PIB, a precios promedio del año anterior, porcentaje últimos 12 meses.

#### **Cuadro 8. Variación del gasto del producto interno bruto, trimestral, volumen a precios del año anterior encadenado**

(1) Cifras preliminares.

(2) Instituciones privadas sin fines de lucro.

#### **Cuadro 9. Contribución del gasto del producto interno bruto, trimestral, volumen a precios del año anterior encadenado**

(1) Cifras preliminares.

(2) Para mayores detalles acerca de la metodología del cálculo de la contribución, ver [www.bcentral.cl/estudios/estudios-economicos-estadisticos/100.htm](http://www.bcentral.cl/estudios/estudios-economicos-estadisticos/100.htm)

(3) Instituciones privadas sin fines de lucro

#### **Cuadro 10. Gasto del producto interno bruto, trimestral, volumen a precios del año anterior encadenado, desestacionalizado**

(1) Cifras preliminares.

(2) El promedio del índice 2008 se iguala al valor nominal de la serie de dicho año.

(3) Las series encadenadas no son aditivas, por lo que los agregados difieren de la suma de sus componentes.

(4) Las series desestacionalizadas se obtienen del cálculo realizado según el proceso X-13 ARIMA-SEATS (disponible en [www.census.gov](http://www.census.gov)) y la parametrización específica de cada serie. El período de referencia para el ajuste estacional parte en el año 2003. La parametrización de modelos y parámetros se actualiza con la revisión anual de cuentas nacionales. Para mayores detalles acerca de la metodología de ajuste estacional, ver [www.bcentral.cl/estudios/estudios-economicos-estadisticos/098.htm](http://www.bcentral.cl/estudios/estudios-economicos-estadisticos/098.htm)

(5) Instituciones privadas sin fines de lucro.

#### **Cuadro 11. Variación del gasto del producto interno bruto, trimestral, volumen a precios del año anterior encadenado, desestacionalizado**

(1) Cifras preliminares.

(2) Instituciones privadas sin fines de lucro.

#### **Cuadro 12. Contribución del gasto del producto interno bruto, trimestral, volumen a precios del año anterior encadenado, desestacionalizado**

(1) Cifras preliminares.

(2) Para mayores detalles acerca de la metodología del cálculo de la contribución, ver [www.bcentral.cl/estudios/estudios-economicos-estadisticos/100.htm](http://www.bcentral.cl/estudios/estudios-economicos-estadisticos/100.htm)

(3) Instituciones privadas sin fines de lucro.

#### **Cuadro 13. Gasto del producto interno bruto, anual, volumen a precios del año anterior encadenado**

(1) El promedio del índice 2008 se iguala al valor nominal de la serie de dicho año.

(2) Las series encadenadas no son aditivas, por lo que los agregados difieren de la suma de sus componentes.

(3) Cifras provisionales para 2014 y cifras preliminares para 2015.

(4) Instituciones privadas sin fines de lucro.



(5) Razón variación de existencias a PIB, a precios promedio del año anterior, porcentaje últimos 12 meses.

#### **Cuadro 14. Variación del gasto del producto interno bruto, anual, volumen a precios del año anterior encadenado**

(1) Cifras provisionales para 2014 y cifras preliminares para 2015.

(2) Instituciones privadas sin fines de lucro

#### **Cuadro 15. Contribución del gasto del producto interno bruto, anual, volumen a precios del año anterior encadenado**

(1) Cifras provisionales para 2014 y cifras preliminares para 2015.

(2) Para mayores detalles acerca de la metodología del cálculo de la contribución, ver [www.bcentral.cl/estudios/estudios-economicos-estadisticos/100.htm](http://www.bcentral.cl/estudios/estudios-economicos-estadisticos/100.htm)

(3) Instituciones privadas sin fines de lucro

#### **Cuadro 16. Producto interno bruto por clase de actividad económica, trimestral, precios corrientes**

(1) Cifras preliminares.

(2) Incluye educación, salud y otros servicios.

#### **Cuadro 17. Producto interno bruto por clase de actividad económica, anual, precios corrientes**

(1) Cifras provisionales para 2014 y cifras preliminares para 2015.

(2) Incluye educación, salud y otros servicios.

#### **Cuadro 18. Producto interno bruto por clase de actividad económica, trimestral, volumen a precios del año anterior encadenado**

(1) Cifras preliminares.

(2) El promedio del índice 2008 se iguala al valor nominal de la serie de dicho año.

(3) Las series encadenadas no son aditivas, por lo que los agregados difieren de la suma de sus componentes.

(4) Incluye educación, salud y otros servicios.

#### **Cuadro 19. Variación del PIB por clase de actividad económica, trimestral, volumen a precios del año anterior encadenado**

(1) Cifras preliminares.

(2) Incluye educación, salud y otros servicios.

#### **Cuadro 20. Contribución del PIB por clase de actividad económica, trimestral, volumen a precios del año anterior encadenado**

(1) Cifras preliminares

(2) Para mayores detalles acerca de la metodología del cálculo de la contribución, ver [www.bcentral.cl/estudios/estudios-economicos-estadisticos/100.htm](http://www.bcentral.cl/estudios/estudios-economicos-estadisticos/100.htm)

(3) Incluye educación, salud y otros servicios.

#### **Cuadro 21. Producto interno bruto por clase de actividad económica, trimestral, volumen a precios del año anterior encadenado, desestacionalizado**

(1) Cifras preliminares.

(2) El promedio del índice 2008 se iguala al valor nominal de la serie de dicho año.

(3) Las series encadenadas no son aditivas, por lo que los agregados difieren de la suma de sus componentes.

(4) Las series desestacionalizadas se obtienen a partir de la agregación temporal de los componentes del IMACEC correspondientes. Estos últimos provienen del cálculo realizado según el proceso X-13 ARIMA-SEATS (disponible en [www.census.gov](http://www.census.gov)) y la parametrización específica de cada componente. La parametrización de modelos y parámetros se actualiza con la revisión anual de cuentas nacionales

(5) Incluye educación, salud y otros servicios.

#### **Cuadro 22. Variación del PIB por clase de actividad económica, trimestral, volumen a precios del año anterior encadenado, desestacionalizado**

(1) Cifras preliminares.

(2) Incluye educación, salud y otros servicios

#### **Cuadro 23. Contribución del PIB por clase de actividad económica, trimestral, volumen a precios del año anterior encadenado, desestacionalizado**

(1) Cifras preliminares

(2) Para mayores detalles acerca de la metodología del cálculo de la contribución, ver [www.bcentral.cl/estudios/estudios-economicos-estadisticos/100.htm](http://www.bcentral.cl/estudios/estudios-economicos-estadisticos/100.htm)

(3) Incluye educación, salud y otros servicios

#### **Cuadro 24. Producto interno bruto por clase de actividad económica, anual, volumen a precios del año anterior encadenado**

(1) Cifras provisionales para 2014 y cifras preliminares para 2015.

(2) El promedio del índice 2008 se iguala al valor nominal de la serie de dicho año.

(3) Las series encadenadas no son aditivas, por lo que los agregados difieren de la suma de sus componentes.

(4) Incluye educación, salud y otros servicios.

#### **Cuadro 25. Variación del PIB por clase de actividad económica, anual, volumen a precios del año anterior encadenado**

(1) Cifras provisionales para 2014 y cifras preliminares para 2015.

(2) Incluye educación, salud y otros servicios.

#### **Cuadro 26. Contribución del PIB por clase de actividad económica, anual, volumen a precios del año anterior encadenado**

(1) Cifras provisionales para 2014 y cifras preliminares para 2015.

(2) Incluye educación, salud y otros servicios.

#### **Cuadro 27. Producto-ingreso, precios corrientes**

(1) Cifras preliminares.

#### **Cuadro 28. Ingreso Nacional Bruto disponible, volumen a precios del año anterior encadenado**

(1) Cifras preliminares.

(2) El promedio del índice 2008 se iguala al valor nominal de la serie de dicho año.

(3) Las series encadenadas no son aditivas, por lo que los agregados difieren de la suma de sus componentes.

(4) El volumen encadenado del efecto de los términos de intercambio no se calcula, debido a que adopta valores cero en el año de referencia de las bases móviles.

#### **Cuadro 29. Principales agregados macroeconómicos y participación en el producto interno bruto, anuales, precios corrientes**

(1) Cifras provisionales para 2014 y cifras preliminares para 2015.