

# Indicadores de Comercio Exterior

## Segundo Trimestre de 2005



BANCO CENTRAL  
DE CHILE



## Contenido

<b>I RESUMEN DEL COMERCIO EXTERIOR</b>	<b>5</b>
<b>II ESTUDIOS</b>	<b>9</b>
Exportación del sector forestal	11
Situación del sector automotor	25
Intercambio comercial Chile - Aladi, 1996-2004	33
<b>III ESTADÍSTICAS DE COMERCIO EXTERIOR CLASIFICADAS POR PRODUCTO</b>	<b>49</b>
Exportaciones	51
Exportaciones de Chile clasificadas de acuerdo con la CUCI	53
Exportaciones de Chile clasificadas de acuerdo con la CIU	54
Exportación de los principales productos clasificados de acuerdo con la CIU	55
Principales productos exportados por Chile	81
Importaciones	87
Importaciones de Chile clasificadas de acuerdo con la CUCI	89
Importaciones de Chile clasificadas de acuerdo con la CIU	90
Importación de los principales productos clasificados de acuerdo con la CIU	91
Principales productos importados por Chile	141
<b>IV ESTADÍSTICAS DE COMERCIO EXTERIOR CLASIFICADAS POR DESTINO / ORIGEN</b>	<b>147</b>
Exportaciones de Chile clasificadas por país de destino	149
Importaciones de Chile clasificadas por país de origen	150
Principales países de destino de las exportaciones de Chile	151
Principales países de origen de las importaciones de Chile	152
Principales productos exportados e importados, por continente y país	153
América	155
Europa	187
Asia	241
África	273
Oceanía	279
<b>FUENTES DE INFORMACIÓN</b>	<b>285</b>
<b>FORMULARIO DE SUSCRIPCIÓN</b>	<b>287</b>



## I. Resumen del Comercio Exterior



## Resumen del Comercio Exterior Segundo Trimestre de 2005 (\*)

En el segundo trimestre de 2005, las exportaciones totalizaron US\$9.861,6 millones, 24,4% por encima de las del mismo período de 2004, destacando por su dinamismo la minería e industria, que registraron aumentos de 26,9% y 26,8%, respectivamente, al comparar ambos trimestres. La agrupación agricultura, fruticultura, ganadería, silvicultura y pesca extractiva, por su parte, mostró un incremento de 5,2%. Las importaciones, en tanto, totalizaron US\$7.884,4 millones, mostrando un incremento de 37,6%, en relación con igual trimestre de 2004; la minería fue el sector más dinámico con un crecimiento de 57,7%, seguido de la industria que registró un crecimiento de 39,1%; en contraste, la agrupación agricultura, fruticultura, ganadería, silvicultura y pesca extractiva, cayó 3,0%, como se observa en el cuadro 1.

Los principales productos que contribuyeron al aumento de las exportaciones fueron el óxido de molibdeno, cuyos

envíos crecieron en US\$328,3 millones, el concentrado de molibdeno sin tostar, con un alza de US\$267,2 millones, y los cátodos de cobre con US\$206,4 millones. En las importaciones destaca el aumento del valor de las internaciones de petróleo crudo en US\$265,2 millones, petróleo diésel en US\$243,2 millones y máquinas para fabricar papel y cartón en US\$129,0 millones, según se detalla en el cuadro 2.

En relación con el destino de las exportaciones, los envíos a América se incrementaron en 31,2%, al que contribuyó en particular Estados Unidos, y el segundo lugar lo comparten Asia y Europa, que crecieron 21,5%, donde destacaron China y la Unión Europea, respectivamente. En relación con el origen de las importaciones, destaca el alza de los envíos desde Europa (50,0%), América (34,7%) y Asia (30,1%), donde los países que más aportaron fueron Estados Unidos y Brasil, como se consigna en el cuadro 3.

CUADRO 1		COMERCIO EXTERIOR DE CHILE POR SECTOR (Millones de US\$)					
Ítem	Año	II trim.	2004 III trim.	IV trim.	2005 I trim.	II trim.	Var. (%) II trim. 05/04
EXPORTACIONES (fob)	32.024,8	7.927,0	7.932,8	8.681,0	9.202,8	9.861,6	24,4
Agricultura, fruticultura, ganadería, silvicultura y pesca extractiva	2.339,3	725,6	266,7	377,0	1.075,0	763,6	5,2
Minería	16.633,6	4.112,9	4.172,7	4.798,5	4.678,1	5.217,3	26,9
Industria	11.928,7	2.817,1	3.223,6	3.225,7	3.147,3	3.570,9	26,8
Otros	252,4	57,0	43,6	56,7	88,1	76,8	34,8
Zona franca	870,9	214,4	226,2	223,1	214,3	233,1	8,7
IMPORTACIONES (cif)	24.871,2	5.730,2	6.624,2	7.112,9	7.297,8	7.884,4	37,6
Agricultura, fruticultura, ganadería, silvicultura y pesca extractiva	416,9	78,8	123,2	104,4	114,8	76,5	-3,0
Minería	3.919,6	797,6	1.024,4	1.206,0	1.218,3	1.258,0	57,7
Industria	17.996,0	4.237,9	4.821,2	5.065,0	5.348,2	5.896,1	39,1
Otros	1.074,8	220,3	235,9	382,0	299,3	273,3	24,1
Zona franca	1.463,8	395,5	419,5	355,5	317,3	380,5	-3,8
INTERCAMBIO GLOBAL	56.896,1	13.657,2	14.557,1	15.793,9	16.500,6	17.746,0	29,9

(\*) Las estadísticas de bienes de exportación e importación contenidas en esta publicación se basan en información del Servicio Nacional de Aduanas, la que está contenida principalmente en los siguientes documentos: Declaración Única de Salida (DUS), Informes de Variación de Valor de las DUS (IVV) y Declaraciones de Ingreso. La información de zona franca incorpora ajustes para hacerla compatible con los conceptos de balanza de pagos y, para las exportaciones de fruta fresca y cátodos de cobre se han estimado valores definitivos.

CUADRO 2 VARIACIÓN DE LOS PRINCIPALES PRODUCTOS, POR SECTOR, JUNIO 2005

Sector / Producto	Cantidad (%)	Variación II trim. 2005/2004		Valor (Millones de US\$)
		Precio (%)	(%)	
<b>EXPORTACIONES</b>				
Agricultura, fruticultura, ganadería, silvicultura y pesca extractiva				
Uva	29	-4	24	50,7
Maíz para siembra	34	7	43	12,7
Almendra sin cáscara	180	50	320	8,8
Manzana	-12	-10	-21	-52,5
Minería				
Oxido de molibdeno	11	195	227	328,3
Concentrado de molibdeno sin tostar	82	161	374	267,2
Cátodos de cobre refinado	-8	20	10	206,4
Cobre para el afino	57	15	81	150,5
Industria				
Ferromolibdeno	71	164	350	96,1
Gasolina para motor de vehiculo terrestre	119	16	153	85,2
Alcohol metílico	18	14	35	45,3
Oxido e hidróxido de molibdeno	8	164	186	44,3
<b>IMPORTACIONES</b>				
Agricultura, fruticultura, ganadería, silvicultura y pesca extractiva				
Los demás maíces	334	-19	252	9,0
Poroto soya	-29	-23	-45	-7,7
Los demás trigos	-93	-11	-94	-8,5
Minería				
Petróleo crudo	8	37	47	265,2
Concentrado sin tostar de molibdeno	16	172	214	118,7
Gas natural en estado gaseoso	16	50	73	61,3
Industria				
Petróleo diésel	84	66	204	243,2
Máquinas para fabricar papel y cartón	+	397	+	129,0
Las demás máquinas para la industria alimentaria	140	864	+	50,1

(+: Variación igual o superior a 1.000%.

CUADRO 3 COMERCIO EXTERIOR DE CHILE, POR PRINCIPALES ZONAS GEOGRÁFICAS, ECONÓMICAS Y PAÍSES, 2004-JUNIO 2005 (\*) (Millones de US\$)

Ítem	Año	2004			I trim.	2005 II trim.	Var. (%) II trim. 05/04
		II trim.	III trim.	IV trim.			
<b>EXPORTACIONES (fob)</b>							
América	11.059,2	2.576,1	2.766,9	3.145,0	3.253,2	3.379,8	31,2
Asociación Latinoamericana de Integración (Aladi)	4.790,7	1.191,4	1.283,3	1.316,1	1.268,9	1.397,4	17,3
Mercado Común del Sur (Mercosur)	1.931,4	472,2	500,1	535,0	520,4	548,1	16,1
Argentina	423,7	105,7	102,6	124,8	127,1	136,4	29,0
Brasil	1.410,6	342,5	366,9	388,0	373,6	386,0	12,7
Tratado de Libre Comercio de América del Norte (Nafta)	6.931,3	1.572,6	1.699,2	1.966,8	2.197,5	2.181,2	38,7
Estados Unidos	4.863,4	1.059,0	1.145,0	1.331,0	1.714,6	1.470,7	38,9
Asia	11.171,9	2.837,3	2.701,7	3.101,5	3.210,9	3.448,2	21,5
China	3.222,2	686,5	841,7	1.083,8	1.004,6	1.169,0	70,3
Japón	3.722,6	908,4	907,4	1.017,4	1.069,5	1.061,9	16,9
Europa	8.447,1	2.181,9	2.142,8	2.097,4	2.382,6	2.650,2	21,5
Unión Europea (UE)	7.824,9	2.029,6	2.038,1	1.933,3	2.268,5	2.399,9	18,2
Total	32.024,8	7.927,0	7.932,8	8.681,0	9.202,8	9.861,6	24,4
<b>IMPORTACIONES (cif)</b>							
América	12.890,0	3.048,1	3.386,5	3.584,8	3.730,9	4.106,6	34,7
Asociación Latinoamericana de Integración (Aladi)	9.079,4	2.120,1	2.390,6	2.517,8	2.520,2	2.614,0	23,3
Mercado Común del Sur (Mercosur)	7.104,4	1.621,6	1.857,6	1.964,3	1.932,9	1.995,3	23,0
Argentina	4.151,8	991,7	1.054,2	1.108,0	1.107,3	1.121,7	13,1
Brasil	2.781,3	589,9	763,1	804,4	789,6	822,7	39,5
Tratado de Libre Comercio de América del Norte (Nafta)	4.348,4	1.068,8	1.131,6	1.206,9	1.336,9	1.659,4	55,3
Estados Unidos	3.380,5	810,1	905,9	954,6	1.094,8	1.375,9	69,8
Asia	4.250,7	910,8	1.168,6	1.303,4	1.351,4	1.184,7	30,1
China	1.847,3	347,2	555,6	568,1	560,0	488,0	40,6
Japón	797,8	185,7	195,8	235,7	248,0	220,4	18,7
Europa	3.879,5	956,5	1.020,4	1.025,2	1.202,3	1.434,8	50,0
Unión Europea (UE)	3.584,4	906,6	917,9	953,1	1.112,1	1.344,1	48,3
Total	24.871,2	5.730,2	6.624,2	7.112,9	7.297,8	7.884,4	37,6

(\*) Exportaciones fob e importaciones cif.



## II. Estudios



## Exportación del Sector Forestal

### Resumen ejecutivo

La exportación del sector forestal alcanzó a US\$1.682 millones el primer semestre de 2005, con una participación cercana a 9% en la exportación total del país.

Los envíos crecieron 13%, equivalente a US\$192 millones de aumento, lo que se compara favorablemente con la tasa de crecimiento promedio de 6% del quinquenio 1999-2003.

La madera y la celulosa son los principales productos con una participación de 52% y 37%, respectivamente. La madera fue el rubro que más contribuyó al alza de las exportaciones en el período, aportando 61% del aumento total.

Los envíos de madera lideraron las exportaciones del sector forestal con embarques que crecieron 15% y en donde su principal mercado, Estados Unidos, que recibe casi la mitad de

los embarques forestales del país, registró un crecimiento de más de 9%.

Los embarques de celulosa aumentaron 10%, debido al mayor volumen de los envíos, en particular a la principal zona de destino, Asia, que concentró más de 54% del total exportado.

Por su parte, los envíos de papel y cartón (cartulina y papel periódico, principalmente) presentaron un crecimiento de 13% explicado principalmente por mayores precios. Su principal mercado, la Aladi, absorbe más de 73% de los embarques.

El siguiente análisis presenta el comportamiento de la exportación de los productos del sector forestal en el período 2004-junio de 2005.

## Importancia del sector

El sector forestal ha tenido una destacada participación en la exportación total del país, alcanzando un monto superior a US\$3.290 millones el año 2004 y con tasas de participación promedio superiores a 10% sobre el total exportado por el país, en los últimos años.

La participación del sector en el total de las exportaciones del país cayó de 9,7% a 8,8% al comparar el primer semestre de 2005 con igual período del año anterior, disminución que se explica por el menor dinamismo que mostró este sector respecto del crecimiento registrado por el total exportado.

**CUADRO 1** EXPORTACIÓN DE PRODUCTOS FORESTALES, 2004-JUNIO 2005  
(Millones de US\$ fob)

Producto	2004				2005		I semestre			
	Año	II trim.	III trim.	IV trim.	I trim.	II trim.	2004	2005	Part. % en 2005	Var. % 05/04
Madera	1.736,3	413,8	496,1	478,7	425,5	452,5	761,6	878,0	52,2	15,3
Celulosa	1.217,6	283,2	364,8	281,3	316,6	309,3	571,5	625,9	37,2	9,5
Papel y cartón	340,7	80,9	93,5	89,8	87,4	90,9	157,4	178,3	10,6	13,3
<b>Total</b>	<b>3.294,6</b>	<b>777,9</b>	<b>954,4</b>	<b>849,7</b>	<b>829,4</b>	<b>852,8</b>	<b>1.490,5</b>	<b>1.682,2</b>	<b>100,0</b>	<b>12,9</b>
Total exportaciones	32.024,9	7.927,1	7.932,8	8.681,0	9.202,8	9.858,9	15.411,1	19.061,7		23,7
Participación en el total exportado (%)	10,3	9,8	12,0	9,8	9,0	8,6	9,7	8,8		

Fuente: Declaraciones de exportación con IVV ajustados a la fecha de la declaración de la exportación asociada.

La exportación de productos forestales alcanzó a US\$1.682,2 millones en el primer semestre de 2005, siendo la madera y la celulosa los principales rubros, con una participación de 52,2% y 37,2%, respectivamente, seguidos por papel y cartón, con una presencia de 10,6% (cuadro 1 y gráfico 1).

## Evolución del sector

A partir de 2001, la exportación forestal muestra un crecimiento constante, pasando de US\$2.077,1 millones en el año 2001 a US\$3.294,6 millones en 2004. Esta tendencia se repite el primer semestre de 2005, que acusa un incremento de 12,9% respecto de igual período de 2004, aumento equivalente a US\$191,7 millones, alza que se compara favorablemente con la tasa de crecimiento promedio de 6% del quinquenio 1999-2003<sup>1</sup>.

En general, los tres subsectores han mostrado un alza significativa, pero la madera ha logrado mayor importancia relativa, incrementando su participación de 43% en 1999 a 52% el primer semestre de 2005. Asimismo, ha sido la madera el producto que más ha contribuido al aumento de las exportaciones en el último período, con US\$116,4 millones, seguida de la celulosa, que aportó US\$54,4 millones al incremento. En menor medida, los embarques de papel y cartón contribuyeron con US\$20,9 millones adicionales de exportaciones.

El gráfico 1 presenta la participación de los principales productos del sector forestal exportados en el primer semestre de 2005.

<sup>1</sup> Antecedentes para el período 1999-2002, se pueden consultar en el artículo sobre exportación de los principales productos del sector forestal, publicado en la edición de noviembre de 2003, de los *Indicadores de Comercio Exterior*.

GRÁFICO 1

## PARTICIPACIÓN DE LOS PRINCIPALES PRODUCTOS EXPORTADOS DEL SECTOR FORESTAL, ENERO-JUNIO 2005

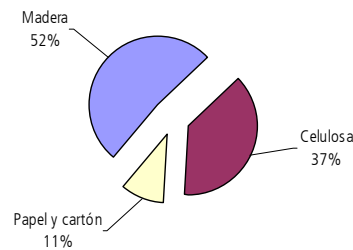

## Destino de las exportaciones del sector

Los principales destinos de la exportación forestal fueron Asia y Estados Unidos, que en el primer semestre de 2005, recibieron 32,8% y 26,7%, respectivamente, del total de las exportaciones forestales. Les siguieron la Aladi y la Unión Europea, con participaciones de 20,1% y 16,2% respectivamente. Desde el año 2004, estas proporciones se han mantenido relativamente estables, como se observa en el cuadro 2.

El principal mercado de la exportación forestal del país en el primer semestre de 2005, fue Estados Unidos, con US\$449,8 millones y una participación de 26,7% del total, seguido de China con una participación de 12,3% y Japón, con

8,5%. Estas participaciones se han mantenido relativamente estables desde el año 2004.

En relación con los mercados por subsector, Estados Unidos fue el principal destino de la exportación de madera, con una participación de 49,2% el primer semestre de 2005, algo inferior a la registrada en igual período del año precedente. Asia fue el segundo consumidor de este producto, con una participación de 23,1%, poco menor a la de igual período de 2004. En esta área, Japón fue el principal comprador, al adquirir 13,8% del total de madera nacional exportado en el primer semestre y 59,7% del total de madera exportada al Asia, como se detalla en el anexo 1.

CUADRO 2 EXPORTACIÓN DE PRODUCTOS FORESTALES POR ÁREA O PAÍS DE DESTINO, 2004-JUNIO 2005 (Millones de US\$ fob)

Producto	Área/país	Año	2004			2005		I semestre			
			II trim.	III trim.	IV trim.	I trim.	II trim.	2004	2005	Part. % en 2005	Var. % 05/04
Madera	Estados Unidos	953,1	226,5	292,4	265,7	208,2	223,8	395,0	432,1	49,2	9,4
	Asia	371,6	89,7	92,8	96,3	100,0	102,8	182,5	202,9	23,1	11,2
	Aladi	226,7	53,7	61,4	66,5	63,8	73,8	98,7	137,6	15,7	39,4
	Unión Europea	87,9	21,7	23,1	22,4	27,8	30,3	42,3	58,1	6,6	37,2
	Resto	97,0	22,1	26,4	27,6	25,6	21,8	43,1	47,4	5,4	10,1
	Total	1.736,3	413,8	496,1	478,7	425,5	452,5	761,6	878,0	100,0	15,3
Celulosa	Asia	622,6	135,7	192,6	155,0	182,8	158,0	275,0	340,8	54,5	23,9
	Unión Europea	427,4	103,4	130,0	84,6	90,2	100,1	212,8	190,3	30,4	-10,6
	Aladi	130,9	34,9	32,6	32,7	34,7	35,3	65,5	70,0	11,2	6,8
	Estados Unidos	12,0	2,3	3,6	3,5	4,4	7,3	4,9	11,7	1,9	138,0
	Resto	24,6	7,1	6,0	5,5	4,5	8,7	13,2	13,1	2,1	-0,2
	Total	1.217,6	283,2	364,8	281,3	316,6	309,3	571,5	625,9	100,0	9,5
Papel y cartón	Aladi	244,0	60,7	63,8	65,4	64,1	66,4	114,8	130,5	73,2	13,7
	Unión Europea	47,6	10,4	14,6	12,3	10,7	13,5	20,7	24,2	13,6	16,8
	Asia	15,4	3,3	4,5	2,8	4,0	3,7	8,1	7,8	4,4	-3,9
	Estados Unidos	12,6	2,6	3,7	3,1	3,3	2,7	5,8	6,0	3,4	3,8
	Resto	21,1	3,9	6,9	6,2	5,2	4,6	8,0	9,8	5,5	22,3
	Total	340,7	80,9	93,5	89,8	87,4	90,9	157,4	178,3	100,0	13,3
Total forestal	Asia	1.009,6	228,6	289,9	254,1	286,9	264,5	465,6	551,4	32,8	18,4
	Estados Unidos	977,7	231,4	299,8	272,3	215,9	233,9	405,7	449,8	26,7	10,9
	Aladi	601,6	149,3	157,8	164,7	162,6	175,5	279,0	338,1	20,1	21,1
	Unión Europea	562,9	135,5	167,8	119,3	128,8	143,8	275,9	272,6	16,2	-1,2
	Resto	142,8	33,1	39,2	39,4	35,3	35,1	64,2	70,3	4,2	9,5
	Total	3.294,6	777,9	954,4	849,7	829,4	852,8	1.490,5	1.682,2	100,0	12,9

Fuente: Declaraciones de exportación con IVV ajustados a la fecha de la declaración de la exportación asociada.

La exportación de celulosa se destinó principalmente al Asia y la Unión Europea, regiones a las que se despachó 54,5% y 30,4%, respectivamente. China fue el principal mercado en el Asia, adquiriendo 30,6% de la celulosa exportada por Chile. En la Unión Europea, donde las adquisiciones están más diversificadas, destacaron como principales compradores, en el primer semestre de 2005, Italia (11,5%) y los Países Bajos (8,5%).

En cambio, el principal destino de la exportación de papel y cartón fue la Aladi, que reunió 73,2% del total el primer semestre de 2005, participación algo mayor a la registrada en igual periodo del año 2004 (72,9%). En esta área, los principales mercados fueron Perú (16,5%), Argentina (16,3%) y México (9,4%), ranking similar al de 2004. La segunda área de destino fue la Unión Europea, con una participación de 13,6% del total del papel y cartón exportado por Chile.

Se analizan a continuación, con mayor detalle, los subsectores de la exportación de productos forestales, en relación con los productos exportados más destacados, en cada uno de ellos.

### Madera

Los envíos de madera, en el primer semestre de 2005 lideraron las exportaciones del sector forestal, con embarques que ascendieron a US\$878 millones, creciendo 23,1% respecto de lo exportado en igual lapso de 2004, con un mayor valor de US\$116,4 millones. Estas ventas representaron más de la mitad de todo el sector forestal.

Los principales productos embarcados correspondieron a madera aserrada, perfilada, tableros de fibra y de partículas, otras manufacturas de madera, madera contrachapada y chips, según se ilustra en el cuadro 3.

CUADRO 3 EXPORTACIÓN DE MADERA POR PRINCIPALES PRODUCTOS, 2004-JUNIO 2005  
(Millones de US\$ fob)

Producto (*)	Año	2004			2005		I semestre			Var. % 05/04
		II trim.	III trim.	IV trim.	I trim.	II trim.	2004	2005	Part. % en 2005	
Madera aserrada	632,7	159,1	178,9	163,4	170,4	187,1	290,4	357,5	40,7	23,1
Madera perfilada y chapas	344,3	76,6	107,9	103,1	64,2	71,0	133,3	135,1	15,4	1,4
Tableros de fibra, partículas y similares	248,1	56,1	66,5	78,3	59,5	58,4	103,3	118,0	13,4	14,2
Otras manufacturas de madera	149,5	33,4	42,9	42,0	34,2	32,1	64,5	66,3	7,6	2,8
Madera contrachapada	142,5	36,8	45,4	34,4	42,6	47,5	62,8	90,1	10,3	43,5
Chips	137,2	30,8	34,6	36,0	36,8	36,4	66,7	73,2	8,3	9,8
Madera en bruto	41,8	10,6	9,3	11,9	9,1	8,8	20,5	18,0	2,0	-12,6
Muebles de madera	37,2	9,3	9,9	9,2	8,0	10,6	18,1	18,6	2,1	2,5
Otras maderas y productos de la madera	3,1	1,0	0,8	0,4	0,7	0,5	1,9	1,2	0,1	-36,4
Total	1.736,3	413,8	496,1	478,7	425,5	452,5	761,6	878,0	100,0	15,3

(\*) Ordenados de acuerdo con el monto exportado en 2004.

Fuente: Declaraciones de exportación con IVV ajustados a la fecha de la declaración de la exportación asociada.

### Madera aserrada

En el período enero-junio de 2005, la exportación de madera aserrada alcanzó un monto de US\$357,5 millones y se mantiene como su principal componente la madera aserrada de pino insigne, con una contribución superior a 97% del total exportado de este producto durante el período en comento.

Los embarques del período enero a junio de 2005, mostraron un crecimiento de 23,1% respecto de igual período de 2004, con lo que continúa la tendencia creciente mostrada por este producto desde 2001, año en que los envíos alcanzaron a US\$327,3 millones.

El crecimiento en 2005 se logró debido a un mejor desempeño en casi todos los mercados relevantes; Estados Unidos se mantuvo como el principal destino, concentrando más de 38% de las ventas, con un crecimiento de 17,6% que se explica, fundamentalmente, por el aumento de 38% del volumen embarcado. Otras plazas importantes fueron México, Japón, los Emiratos Árabes Unidos y España.

### Madera perfilada y chapas

En los primeros seis meses de 2005, los retornos de madera perfilada y chapas ascendieron a US\$135,1 millones, con un

crecimiento de 1,4% en comparación con los primeros seis meses de 2004, resultado que se debe principalmente, al monto alcanzado por los embarques a Estados Unidos, que fue el principal comprador, adquiriendo más de 90% de los despachos de este tipo de madera. Cabe destacar que las exportaciones de este producto corresponden principalmente a madera perfilada de conífera, que en el primer semestre de 2005, aportó más de 93% del total de esta categoría.

La exportación de madera perfilada y chapas, durante el período 1999 a 2004, alcanzó un valor promedio de US\$207,6 millones (anexo 2).

#### Tableros de fibra, de partículas y similares

En los primeros seis meses de 2005, los tableros de fibra, de partículas y similares ocuparon el tercer lugar entre los productos forestales, con una contribución de 13,4% sobre el total despachado de madera. Estas exportaciones llegaron a US\$118,0 millones, superando el monto alcanzado en el mismo período de 2004, que fue de US\$103,3 millones. Los tableros de fibra de madera fueron el principal producto embarcado en el primer semestre de 2005, constituyendo más de 93% del total exportado en el rubro.

Se mantuvo la tendencia por países, con Estados Unidos adquiriendo más de 54% de los envíos, registrando un crecimiento de 18,7% respecto del período enero a junio de 2004.

#### Otras manufacturas de madera (excluido muebles)

Los despachos de estos productos ascendieron a US\$66,3 millones en el período enero a junio de 2005, luego de haber alcanzado a US\$117,3 millones, como promedio, en el período 1999 a 2004. Las principales manufacturas de madera despachadas al exterior (71,3%) correspondieron principalmente a productos destinados al sector construcción, tales como marcos, contramarcos y puertas.

Como ha sido tradicional, entre enero y junio de 2005, Estados Unidos continuó siendo el principal mercado para las

manufacturas de madera al concentrar más de 78% de los despachos nacionales del rubro.

En segundo lugar aparece México, que recibió 8,2% de dichos embarques, participación que está por encima de la registrada el primer semestre de 2004.

#### Madera contrachapada

Los embarques de madera contrachapada totalizaron US\$90,1 millones en el período enero-junio de 2005, mostrando un crecimiento de 43,5%, respecto de igual período de 2004, con lo que continúa la tendencia creciente mostrada desde 1999. Prácticamente la totalidad de estas exportaciones corresponde a madera contrachapada con hojas externas de conífera.

Durante el primer semestre de 2005, Estados Unidos fue el principal adquirente al concentrar más de 41% de los despachos de este producto. México, el segundo mercado de importancia, mostró la mayor tasa de crecimiento (64,7%) y una participación de 23,4% en el total, superior a la registrada en igual período de 2004. Otro destino relevante fue el Reino Unido, también con un significativo aumento (56,0%).

#### Chips

En el primer semestre de 2005, los embarques de chips de madera alcanzaron un valor de US\$73,2 millones, 9,8% por encima de lo despachado en igual período del año anterior, y una participación de 8,3%, algo inferior a la alcanzada el mismo período del año previo. Casi la totalidad de los envíos al exterior correspondió a chips de madera distinta de la de conífera.

El crecimiento del sector se debe exclusivamente al desempeño de Japón, dado que el resto de los compradores prácticamente no ha materializado compras en lo que va corrido de 2005. En cambio, Japón registró un crecimiento de 9,7% en relación con el año precedente, y los envíos mostraron niveles trimestrales similares a los registrados en el último trimestre de 2004.

CUADRO 4 EXPORTACIÓN DE MADERA, POR PRINCIPALES PRODUCTOS Y ÁREA O PAÍS DE DESTINO, 2004-JUNIO 2005  
(Millones de US\$ fob)

Producto	Área/país (*)	Año	2004			2005		I semestre			
			II trim.	III trim.	IV trim.	I trim.	II trim.	2004	2005	Part. % en 2005	Var. % 05/04
<b>Madera aserrada</b>											
Estados Unidos		262,2	66,8	81,8	63,0	63,5	74,5	117,4	138,0	38,6	17,6
Asia		196,3	50,2	50,6	53,6	56,5	59,4	92,2	115,9	32,4	25,7
Aladi		106,7	26,7	29,1	29,0	30,7	33,0	48,6	63,7	17,8	31,2
Unión Europea		46,1	11,7	10,9	11,7	12,2	14,8	23,6	27,0	7,6	14,8
Resto		21,4	3,7	6,5	6,1	7,5	5,4	8,8	12,9	3,6	47,1
Total		632,7	159,1	178,9	163,4	170,4	187,1	290,4	357,5	100,0	23,1
<b>Madera perfilada y chapas</b>											
Estados Unidos		316,5	70,1	100,7	95,5	58,8	64,6	120,3	123,4	91,3	2,6
Unión Europea		5,3	1,2	1,6	1,2	1,2	1,8	2,5	3,0	2,2	18,3
Aladi		3,6	0,9	0,8	1,0	0,6	1,2	1,7	1,8	1,3	1,4
Asia		3,2	1,0	0,7	0,5	0,3	0,3	1,9	0,6	0,4	-68,8
Resto		15,7	3,5	4,1	4,8	3,2	3,2	6,8	6,4	4,7	-6,1
Total		344,3	76,6	107,9	103,1	64,2	71,0	133,3	135,1	100,0	1,4
<b>Tableros de fibra, partículas y similares</b>											
Estados Unidos		145,1	30,8	40,0	51,1	33,4	30,8	54,0	64,2	54,4	18,7
Aladi		43,0	9,3	11,8	14,7	12,1	16,0	16,6	28,1	23,8	68,9
Asia		15,9	4,2	2,6	2,5	2,7	3,0	10,7	5,7	4,8	-47,1
Unión Europea		5,5	2,3	1,3	0,8	1,6	0,8	3,5	2,3	2,0	-33,8
Resto		38,5	9,5	10,8	9,3	9,8	7,9	18,4	17,7	15,0	-3,9
Total		248,1	56,1	66,5	78,3	59,5	58,4	103,3	118,0	100,0	14,2
<b>Otras manufacturas de madera</b>											
Estados Unidos		122,5	27,8	36,4	34,3	27,3	24,7	51,7	51,9	78,3	0,4
Aladi		17,1	3,7	3,7	4,6	5,3	5,0	8,8	10,2	15,4	16,3
Unión Europea		2,0	0,7	0,7	0,3	0,3	0,3	1,0	0,6	0,9	-42,0
Asia		0,3	0,0	0,1	0,1	0,1	0,1	0,1	0,2	0,3	20,5
Resto		7,6	1,2	2,0	2,7	1,3	2,1	2,8	3,4	5,1	
Total		149,5	33,4	42,9	42,0	34,2	32,1	64,5	66,3	100,0	2,8
<b>Madera contrachapada</b>											
Estados Unidos		70,4	21,9	23,5	13,2	17,6	19,4	33,7	37,0	41,1	10,0
Aladi		33,7	7,4	10,2	10,4	9,5	12,8	13,0	22,3	24,7	70,9
Unión Europea		26,9	5,1	8,1	8,1	12,0	12,2	10,7	24,2	26,8	125,2
Asia		4,0	0,6	1,0	1,0	0,9	0,9	1,9	1,8	2,0	-7,7
Resto		7,4	1,8	2,4	1,6	2,6	2,3	3,4	4,8	5,3	42,5
Total		142,5	36,8	45,4	34,4	42,6	47,5	62,8	90,1	100,0	43,5
<b>Chips</b>											
Asia		137,1	30,8	34,5	36,0	36,7	36,4	66,6	73,1	99,8	9,7
Unión Europea		0,1	0,0	0,1	0,0	0,0	0,0	0,0	0,0	0,0	
Aladi		0,0	0,0	0,0	0,0	0,1	0,0	0,0	0,1	0,1	165,0
Estados Unidos		0,0	0,0	0,0	0,0	0,0	0,0	0,0	0,0	0,0	
Resto		0,0	0,0	0,0	0,0	0,0	0,0	0,0	0,0	0,0	184,1
Total		137,2	30,8	34,6	36,0	36,8	36,4	66,7	73,2	100,0	9,8
<b>Resto de maderas</b>											
Aladi		22,5	5,7	5,8	6,8	5,6	5,9	9,9	11,4	30,3	15,3
Asia		14,8	3,0	3,3	2,6	2,8	2,8	8,9	5,6	14,8	-37,6
Estados Unidos		36,4	9,2	10,0	8,6	7,6	10,0	17,9	17,6	46,6	-1,6
Unión Europea		1,9	0,6	0,5	0,4	0,6	0,4	1,1	1,0	2,7	-4,7
Resto		6,4	2,4	0,4	3,1	1,3	0,9	2,8	2,2	5,7	-23,1
Total		82,1	20,9	19,9	21,6	17,8	19,9	40,6	37,7	100,0	-7,0

(\*) Ordenados de acuerdo con el monto exportado en 2004.

Fuente: Declaraciones de exportación con IVV ajustados a la fecha de la declaración de la exportación asociada.



## Celulosa

El primer semestre de 2005, la celulosa ocupó el segundo lugar entre las exportaciones del sector forestal, con una participación de 37,2%. Los embarques sumaron US\$625,9

millones, con un aumento de 9,5%, en comparación con igual período de 2004. La variable que contribuye a este aumento es el mayor volumen embarcado, dada la tendencia decreciente registrada por los precios internacionales a partir de abril de 2005, como se registra en el gráfico 2.

GRÁFICO 2

PRECIO INTERNACIONAL DE LA CELULOSA NBSK (\*)  
(US\$ por tonelada)

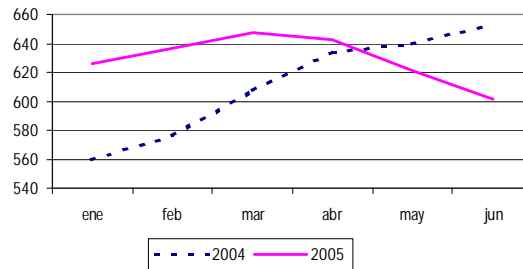

(\*) Northern Bleached Softwood Kraft Pulp (NBSK).

Fuente: Elaborado a base de antecedentes de Bloomberg.

Prácticamente, la totalidad de la exportación de celulosa corresponde a pasta química al sulfato o soda, y de ella, la principal variedad exportada es la pasta semiblanqueada y blanqueada de conífera, que aportó 57,6% de las exportaciones el primer semestre de 2005, con un valor de

US\$360,7 millones. La segunda variedad de pasta química exportada es la semiblanqueada y blanqueada distinta de la de conífera, con US\$186,2 millones y 29,7% de la celulosa nacional embarcada el primer semestre de 2005, como se observa en el cuadro 5.

CUADRO 5

EXPORTACIÓN DE CELULOSA, POR TIPO DE PRODUCTO, 2004-JUNIO 2005  
(Millones de US\$ fob)

Producto (*)	Año	2004			2005		I semestre			Var. % 05/04
		II trim.	III trim.	IV trim.	I trim.	II trim.	2004	2005	Part. % en 2005	
Pasta química al sulfato o soda	1.217,6	283,2	364,8	281,3	316,6	309,3	571,5	625,9	100,0	9,5
Semiblanqueada y blanqueada de conífera	804,6	181,5	242,0	191,4	183,7	177,1	371,2	360,7	57,6	-2,8
Semiblanqueada y blanqueada distinta de la de conífera	272,4	66,4	81,6	62,7	88,0	98,1	128,1	186,2	29,7	45,4
Cruda de conífera	140,5	35,3	41,2	27,1	44,9	34,1	72,2	79,0	12,6	9,4
Otras pastas de madera	0,0	0,0	0,0	0,0	0,0	0,0	0,0	0,0	0,0	
Total	1.217,6	283,2	364,8	281,3	316,6	309,3	571,5	625,9	100,0	9,5

(\*) Ordenados de acuerdo con el monto exportado en 2004.

Fuente: Declaraciones de exportación con IVV ajustados a la fecha de la declaración de la exportación asociada.

Como se indicó en la sección sobre destinos de las exportaciones del sector, Asia y la Unión Europea constituyen las principales áreas de destino de la exportación de celulosa, sumando 84,9% del total embarcado por el país.

En el primer semestre de 2005, 54,6% de la exportación de pasta química semiblanqueada y blanqueada de conífera se destinó al Asia, con un valor de US\$196,9 millones, y 34,4% a la

Unión Europea (US\$124,1 millones), lo que significó un incremento de los envíos al Asia respecto del mismo semestre del año anterior. China constituyó el principal mercado con US\$128,1 millones y una participación de 35,5%, seguida de Italia, con US\$50,7 millones y una participación de 14,1%. China registró un significativo incremento de sus compras (67,2%), en tanto que, con la excepción de los embarques a Italia y Brasil, el resto de los países registraron bajas, como se detalla en el anexo 3.

Por otra parte, la exportación de pasta química semiblanqueada y blanqueada distinta de la de conífera se destinó en primer lugar al Asia (44,0%) y en segundo lugar a la Unión Europea (33,8%). Asia experimentó un significativo incremento en su participación, lo que se verifica en conjunto con la disminución de la participación de la Unión Europea entre ambos periodos. China, nuevamente, constituyó el principal destino con US\$35,0 millones y una participación 18,8%, seguida de los Países Bajos con US\$21,1 millones y 11,3% de participación. Prácticamente todos los demás destinos acusaron incrementos significativos de los valores exportados.

La exportación de pasta cruda de conífera tuvo como principal mercado al Asia, con embarques por US\$62,0 millones, que le significó una participación de 78,5% en la exportación de este rubro el primer semestre de 2005, tasa inferior a la verificada para 2004. China, con US\$28,5 millones, constituyó el principal destino, con una participación de 36,1%, seguida de Taiwán, con US\$12,7 millones y una participación de 16,1%. El mayor incremento se produjo en las exportaciones a China, en tanto que los embarques a Taiwán y Corea del Sur disminuyeron.

**CUADRO 6** EXPORTACIÓN DE PASTA QUÍMICA AL SULFATO O SODA, POR PRINCIPALES PRODUCTOS Y ÁREA O PAÍS DE DESTINO, 2004-JUNIO 2005  
(Millones de US\$ fob)

Producto	Área/país (*)	2004				2005		I semestre			
		Año	II trim.	III trim.	IV trim.	I trim.	II trim.	2004	2005	Part. % en 2005	Var. % 05/04
<b>Semiblanqueada y blanqueada de conífera</b>											
Asia		414,3	87,2	131,2	106,9	107,0	89,8	176,1	196,9	54,6	11,8
Unión Europea		310,4	72,3	91,3	63,9	57,4	66,8	155,2	124,1	34,4	-20,0
Aladi		79,9	21,8	19,5	20,6	19,3	20,2	39,8	39,4	10,9	-0,8
Estados Unidos		0,0	0,0	0,0	0,0	0,0	0,0	0,0	0,0	0,0	
Resto		0,1	0,1	0,0	0,0	0,0	0,3	0,1	0,3	0,1	124,0
<b>Total</b>		<b>804,6</b>	<b>181,5</b>	<b>242,0</b>	<b>191,4</b>	<b>183,7</b>	<b>177,1</b>	<b>371,2</b>	<b>360,7</b>	<b>100,0</b>	<b>-2,8</b>
<b>Semiblanqueada y blanqueada distinta de la de conífera</b>											
Unión Europea		110,5	28,8	36,0	19,7	30,6	32,4	54,8	63,0	33,8	14,9
Asia		89,9	19,5	26,6	26,0	40,0	42,0	37,3	81,9	44,0	119,6
Aladi		39,9	10,5	9,5	9,8	11,7	11,8	20,6	23,5	12,6	14,0
Estados Unidos		8,0	0,7	3,6	1,8	1,3	3,7	2,6	5,0	2,7	96,4
Resto		24,2	6,9	5,9	5,4	4,4	8,3	12,8	12,8	6,8	-0,4
<b>Total</b>		<b>272,4</b>	<b>66,4</b>	<b>81,6</b>	<b>62,7</b>	<b>88,0</b>	<b>98,1</b>	<b>128,1</b>	<b>186,2</b>	<b>100,0</b>	<b>45,4</b>
<b>Cruda de conífera</b>											
Asia		118,5	28,9	34,8	22,0	35,8	26,2	61,6	62,0	78,5	0,6
Aladi		11,1	2,6	3,6	2,3	3,7	3,4	5,1	7,0	8,9	36,7
Unión Europea		6,6	2,2	2,7	1,0	2,2	1,0	2,9	3,2	4,1	12,5
Estados Unidos		4,0	1,5	0,0	1,6	3,1	3,6	2,4	6,7	8,4	183,1
Resto		0,3	0,1	0,0	0,1	0,0	0,0	0,2	0,1	0,1	-75,5
<b>Total</b>		<b>140,5</b>	<b>35,3</b>	<b>41,2</b>	<b>27,1</b>	<b>44,9</b>	<b>34,1</b>	<b>72,2</b>	<b>79,0</b>	<b>100,0</b>	<b>9,4</b>

(\*) Ordenados de acuerdo con el monto exportado en 2004.

Fuente: Declaraciones de exportación con IVV ajustados a la fecha de la declaración de la exportación asociada.

## Papel y cartón

El primer semestre de 1995, el subsector papel y cartón tuvo una participación de 10,6% en el total de embarques forestales, con un valor de US\$178,3 millones, y un alza de 13,3%, en comparación con igual período de 2004. Las exportaciones de este subsector mantuvieron su participación en el total forestal respecto de igual período del año anterior.

Tres productos concentraron 95,6% de las exportaciones de este subsector en el primer semestre de 2005: el papel

multicapas, que con US\$68,1 millones registró 38,2% del total; el papel periódico, con US\$65,3 millones y una participación de 36,6%, y otros papeles y cartones, con US\$37,1 millones y un aporte de 11,7%, según se observa en el cuadro 7.

Como se indicó en la sección sobre destinos de las exportaciones del sector, el mercado principal de las exportaciones de papel y cartón fue la Aladi, que adquirió 73,2% del total despachado el primer semestre de 2005.

**CUADRO 7 EXPORTACIÓN DE PAPEL Y CARTÓN, POR PRINCIPALES PRODUCTOS, 2004-JUNIO 2005**  
(Millones de US\$ fob)

Producto (*)	Año	2004			2005		I semestre			Var. % 05/04
		II trim.	III trim.	IV trim.	I trim.	II trim.	2004	2005	Part. % en 2005	
Papel multicapas	135,3	31,9	37,9	36,5	34,5	33,6	60,8	68,1	38,2	12,0
Papel periódico	118,3	28,1	32,1	29,2	32,7	32,6	57,0	65,3	36,6	14,5
Otros papeles y cartones	70,8	17,4	19,2	18,4	15,8	21,2	33,2	37,1	20,8	11,7
Papel para escritura, dibujo o impresión	8,8	1,9	2,5	3,2	2,2	1,4	3,1	3,6	2,0	15,5
Papel y cartón <i>kraft</i>	7,5	1,5	1,8	2,4	2,2	2,1	3,4	4,3	2,4	27,9
<b>Total</b>	<b>340,7</b>	<b>80,9</b>	<b>93,5</b>	<b>89,8</b>	<b>87,4</b>	<b>90,9</b>	<b>157,4</b>	<b>178,3</b>	<b>100,0</b>	<b>13,3</b>

(\*) Ordenados de acuerdo con el monto exportado en 2004.

Fuente: Declaraciones de exportación con IVV ajustados a la fecha de la declaración de la exportación asociada.

El primer semestre de 2005, 59,3% de la exportación de papel multicapas se destinó a la Aladi (US\$40,4 millones) y 28,5% a la Unión Europea (US\$19,4 millones). Los Países Bajos constituyeron el principal mercado con US\$9,7 millones y una participación de 14,3%, no obstante que, entre los principales es el único país que registró una disminución de los envíos. Le

sigue México, con US\$8,7 millones y una participación de 12,7%. El alza más significativa del periodo la experimentó Perú, con 30,1% de crecimiento el primer semestre de 2005, respecto de igual período del año anterior, como se observa en el cuadro 8 y se detalla en el anexo 4.

**CUADRO 8 EXPORTACIÓN DE PAPEL Y CARTÓN, POR PRINCIPALES PRODUCTOS Y ÁREA O PAÍS DE DESTINO, 2004-JUNIO 2005**  
(Millones de US\$ fob)

Producto	Área/país (*)	Año	2004			2005		I semestre			Var. % 05/04
			II trim.	III trim.	IV trim.	I trim.	II trim.	2004	2005	Part. % en 2005	
Papel multicapas	Aladi	72,8	17,4	21,0	19,2	21,6	18,8	32,7	40,4	59,3	23,5
	Unión Europea	41,6	10,0	11,4	11,7	8,5	10,9	18,4	19,4	28,5	5,3
	Asia	6,6	1,9	1,5	1,2	1,0	1,2	3,9	2,2	3,2	-43,0
	Estados Unidos	1,0	0,3	0,2	0,2	0,1	0,1	0,6	0,2	0,2	-74,8
	Resto	13,3	2,4	3,8	4,3	3,4	2,6	5,2	6,0	8,8	14,6
	<b>Total</b>	<b>135,3</b>	<b>31,9</b>	<b>37,9</b>	<b>36,5</b>	<b>34,5</b>	<b>33,6</b>	<b>60,8</b>	<b>68,1</b>	<b>100,0</b>	<b>12,0</b>
Papel periódico	Aladi	91,3	23,4	22,3	24,2	23,7	25,1	44,8	48,8	74,8	8,9
	Estados Unidos	9,3	2,0	2,7	2,1	2,6	1,6	4,5	4,2	6,4	-8,1
	Asia	8,4	1,3	2,8	1,5	3,0	2,4	4,0	5,5	8,4	36,6
	Unión Europea	5,7	0,4	3,1	0,5	2,1	2,4	2,1	4,5	6,9	113,4
	Resto	3,6	1,0	1,1	0,9	1,2	1,1	1,6	2,4	3,6	51,2
	<b>Total</b>	<b>118,3</b>	<b>28,1</b>	<b>32,1</b>	<b>29,2</b>	<b>32,7</b>	<b>32,6</b>	<b>57,0</b>	<b>65,3</b>	<b>100,0</b>	<b>14,5</b>
Otros	Aladi	64,2	16,6	16,8	16,4	14,4	19,1	31,0	33,5	90,3	8,1
	Estados Unidos	2,3	0,3	0,8	0,8	0,7	1,1	0,7	1,7	4,7	152,6
	Asia	0,4	0,1	0,1	0,1	0,0	0,1	0,2	0,1	0,3	-49,7
	Unión Europea	0,3	0,0	0,0	0,1	0,1	0,2	0,2	0,3	0,8	56,4
	Resto	3,6	0,4	1,4	1,0	0,6	0,8	1,1	1,5	3,9	29,5
	<b>Total</b>	<b>70,8</b>	<b>17,4</b>	<b>19,2</b>	<b>18,4</b>	<b>15,8</b>	<b>21,2</b>	<b>33,2</b>	<b>37,1</b>	<b>100,0</b>	<b>11,7</b>

(\*) Ordenados de acuerdo con el monto exportado en 2004.

Fuente: Declaraciones de exportación con IVV ajustados a la fecha de la declaración de la exportación asociada.

En el periodo enero a junio de 2005, la exportación de papel periódico se orientó en 74,8% a la Aladi, con un valor de US\$48,8 millones y un alza de 8,9% respecto de igual período de 2004. Perú fue el principal país de destino, con US\$14,6 millones y una participación de 22,4%, seguido de Argentina, con US\$9,5 millones y 14,5% de participación. Este último país se mostró más dinámico, con un crecimiento de 36,5% respecto

del año precedente, lo que se compara favorablemente con la disminución de 5,2% de los envíos al Perú.

La partida «otros papeles y cartones»<sup>2</sup>, destinada fundamentalmente a los países de la Aladi, tuvo en Argentina su principal comprador, que adquirió 35,3% de los embarques (US\$13,1 millones), seguido de México, con una participación de 17,3% y US\$6,4 millones.

<sup>2</sup> No incluye: papel multicapas; papel periódico; papel para escritura, dibujo e impresión, y papel y cartón *kraft*.

## ANEXO 1

## EXPORTACIÓN DE PRODUCTOS FORESTALES, POR PAÍS DE DESTINO, 2004-JUNIO 2005

(Millones de US\$ fob)

Producto	País (*)	Año	2004			2005		I semestre			
			II trim.	III trim.	IV trim.	I trim.	II trim.	2004	2005	Part. % en 2005	Var. % 05/04
Madera	Estados Unidos	953,1	226,5	292,4	265,7	208,2	223,8	395,0	432,1	49,2	9,4
	Japón	232,6	50,9	60,2	61,4	61,6	59,6	111,1	121,1	13,8	9,1
	México	193,9	46,3	53,2	57,1	53,7	60,4	83,6	114,0	13,0	36,4
	Canadá	51,3	11,8	14,5	13,8	10,7	11,7	23,0	22,4	2,6	-2,5
	España	44,3	11,1	10,8	11,1	11,6	15,6	22,4	27,2	3,1	21,5
	Emiratos Árabes Unidos	36,1	12,6	7,5	9,3	13,2	12,2	19,3	25,4	2,9	31,9
	Arabia Saudita	28,9	6,8	9,3	8,3	8,0	8,4	11,3	16,4	1,9	45,8
	China	24,5	7,4	5,9	5,7	6,4	8,0	13,0	14,4	1,6	11,0
	Reino Unido	19,7	4,9	5,4	4,6	6,3	4,0	9,7	10,3	1,2	6,3
	Corea del Sur	19,1	3,8	2,0	3,5	2,8	3,8	13,7	6,6	0,8	-51,7
	Perú	15,3	3,5	4,5	4,9	3,9	6,2	5,9	10,1	1,2	72,6
	Taiwán	11,0	2,2	3,9	2,3	2,9	3,0	4,8	6,0	0,7	24,9
	Australia	10,3	2,5	2,3	2,8	2,9	2,1	5,2	5,0	0,6	-2,5
	Resto	96,1	23,4	24,2	27,9	33,2	33,7	44,0	66,9	7,6	52,1
	Total	1.736,3	413,8	496,1	478,7	425,5	452,5	761,6	878,0	100,0	15,3
Celulosa	China	322,3	49,2	108,8	101,1	114,6	77,0	112,5	191,6	30,6	70,4
	Italia	124,3	29,3	37,4	21,5	29,2	42,9	65,3	72,1	11,5	10,4
	Países Bajos	111,4	34,4	32,2	21,9	31,3	21,8	57,3	53,1	8,5	-7,3
	Corea del Sur	94,3	34,4	28,4	7,0	26,6	29,5	58,9	56,1	9,0	-4,8
	Taiwán	75,7	18,7	20,9	17,5	24,6	18,8	37,3	43,4	6,9	16,5
	Japón	62,9	17,6	10,3	16,4	7,1	14,0	36,2	21,1	3,4	-41,7
	Bélgica	51,8	7,3	17,9	10,2	13,2	7,2	23,7	20,4	3,3	-13,6
	España	47,5	9,3	16,2	9,0	6,3	16,0	22,2	22,3	3,6	0,5
	Francia	45,2	13,1	9,6	15,1	3,6	6,3	20,5	9,9	1,6	-51,7
	Indonesia	45,1	10,5	16,8	9,9	6,8	11,1	18,4	17,9	2,9	-2,6
	Colombia	33,4	7,6	9,5	7,6	6,3	8,4	16,3	14,7	2,3	-10,0
	Alemania	33,4	6,3	11,4	6,0	5,3	4,0	16,0	9,3	1,5	-41,7
	Brasil	32,3	8,7	9,2	8,7	9,5	7,3	14,4	16,8	2,7	16,6
	Venezuela	26,1	9,5	5,2	4,3	4,7	4,6	16,6	9,3	1,5	-44,4
	Australia	24,1	6,9	5,9	5,4	4,4	8,6	12,7	13,1	2,1	2,8
	Tailandia	17,3	3,6	6,8	2,3	2,6	5,8	8,2	8,4	1,3	2,4
	Perú	14,6	4,1	2,9	4,8	8,2	6,0	6,9	14,2	2,3	106,3
	Reino Unido	13,9	3,6	5,2	0,9	1,2	1,9	7,9	3,1	0,5	-61,0
	Argentina	12,4	2,2	2,9	3,8	3,2	3,9	5,6	7,0	1,1	25,2
	Estados Unidos	12,0	2,3	3,6	3,5	4,4	7,3	4,9	11,7	1,9	138,0
Resto	17,7	4,5	3,6	4,3	3,5	6,9	9,8	10,4	1,7	6,1	
Total	1.217,6	283,2	364,8	281,3	316,6	309,3	571,5	625,9	100,0	9,5	
Papel y cartón	Perú	56,4	14,0	13,8	15,1	14,2	15,2	27,5	29,4	16,5	7,1
	Argentina	53,6	12,2	15,0	15,6	13,3	15,9	23,1	29,1	16,3	26,1
	Países Bajos	30,3	7,7	7,8	8,6	5,0	4,7	14,0	9,7	5,5	-30,4
	México	29,8	7,7	7,6	7,4	8,7	8,1	14,8	16,8	9,4	14,1
	Colombia	29,3	7,0	8,3	8,6	9,0	7,4	12,4	16,4	9,2	31,9
	Ecuador	23,1	5,3	6,5	6,1	6,5	5,7	10,5	12,2	6,8	15,8
	Brasil	19,2	5,1	4,4	4,9	5,4	5,5	9,9	10,9	6,1	10,5
	Reino Unido	13,2	1,8	5,5	2,7	3,8	5,6	5,1	9,3	5,2	83,6
	Venezuela	12,8	3,8	3,0	3,0	3,1	3,0	6,8	6,1	3,4	-10,7
	Estados Unidos	12,6	2,6	3,7	3,1	3,3	2,7	5,8	6,0	3,4	3,8
	Resto	60,4	13,6	18,0	14,8	15,2	17,1	27,6	32,3	18,1	16,8
	Total	340,7	80,9	93,5	89,8	87,4	90,9	157,4	178,3	100,0	13,3
	Total	Estados Unidos	977,7	231,4	299,8	272,3	215,9	233,9	405,7	449,8	26,7
China		353,8	57,8	117,1	108,3	122,5	85,0	128,5	207,5	12,3	61,5
Japón		295,8	68,6	70,6	77,9	68,7	73,6	147,3	142,3	8,5	-3,4
México		227,7	55,1	61,4	65,4	63,0	71,3	100,9	134,2	8,0	33,1
Países Bajos		151,5	44,5	42,6	33,2	37,8	28,7	75,7	66,5	4,0	-12,1
Italia		132,5	31,4	40,1	22,9	32,8	46,3	69,5	79,1	4,7	13,7
Corea del Sur		113,4	38,2	30,4	10,5	29,5	33,2	72,6	62,7	3,7	-13,6
España		94,7	21,2	27,9	21,0	19,0	33,1	45,7	52,0	3,1	13,8
Taiwán		87,1	21,0	24,9	20,1	27,9	22,0	42,0	49,9	3,0	18,7
Perú		86,3	21,7	21,2	24,9	26,3	27,4	40,2	53,8	3,2	33,6
Argentina		72,0	16,0	18,8	20,3	19,1	22,0	32,9	41,1	2,4	24,9
Colombia		67,7	15,5	18,9	17,9	16,7	17,9	30,9	34,6	2,1	12,0
Bélgica		52,2	7,5	18,1	10,4	15,4	9,0	23,8	24,4	1,5	2,5
Brasil		52,2	14,1	13,8	13,8	14,9	13,2	24,6	28,1	1,7	14,2
Canadá		51,3	11,8	14,5	13,8	10,7	11,7	23,0	22,4	1,3	-2,5
Reino Unido		46,8	10,3	16,0	8,2	11,2	11,4	22,6	22,7	1,3	0,2
Francia		45,7	13,3	9,7	15,2	4,0	6,7	20,8	10,7	0,6	-48,7
Indonesia		45,1	10,5	16,8	9,9	6,8	11,2	18,4	18,0	1,1	-2,3
Venezuela		40,1	13,7	8,6	7,5	8,4	8,1	24,0	16,5	1,0	-31,1
Emiratos Árabes Unidos		36,1	12,6	7,5	9,3	13,2	12,7	19,3	26,0	1,5	34,6
Australia		34,6	9,4	8,3	8,4	7,3	10,8	17,9	18,1	1,1	1,2
Alemania		34,5	6,6	11,7	6,3	6,1	5,2	16,5	11,2	0,7	-31,8
Ecuador		30,4	6,6	8,8	8,1	8,8	8,7	13,4	17,4	1,0	29,9
Arabia Saudita		29,4	6,9	9,4	8,5	8,0	8,4	11,4	16,5	1,0	43,8
Tailandia		19,3	4,0	7,5	2,9	3,2	7,3	8,9	10,6	0,6	19,2
Uruguay		11,3	2,3	2,6	3,5	3,0	2,6	5,1	5,6	0,3	8,9
Resto		105,5	26,1	27,4	29,3	29,2	31,4	48,8	60,6	3,6	24,2
Total	3.294,6	777,9	954,4	849,7	829,4	852,8	1.490,5	1.682,2	100,0	12,9	

(\*) Ordenados por monto exportado en 2004, siempre que este supere US\$10 millones.

Fuente: Declaraciones de exportación con IVV ajustados a la fecha de la declaración de la exportación asociada.

## ANEXO 2

## EXPORTACIÓN DE MADERA POR PRODUCTO Y PAÍS DE DESTINO, 2004-JUNIO 2005

(Millones de US\$ fob)

Producto	País	2004			2005			I semestre			Var. % 05/04
		Año	II trim.	III trim.	IV trim.	I trim.	II trim.	2004	2005	Part. % en 2005	
<b>Madera aserrada</b>											
	Estados Unidos	262,2	66,8	81,8	63,0	63,5	74,5	117,4	138,0	38,6	17,6
	México	101,4	25,1	27,9	27,5	29,5	31,3	46,0	60,8	17,0	32,2
	Japón	73,8	15,1	19,7	20,4	19,9	18,6	33,7	38,5	10,8	14,3
	España	36,7	9,1	8,8	9,7	9,5	12,9	18,2	22,5	6,3	23,5
	Emiratos Árabes Unidos	36,1	12,6	7,5	9,3	13,2	12,2	19,3	25,4	7,1	31,9
	Arabia Saudita	27,9	6,8	9,3	8,3	8,0	8,4	10,2	16,4	4,6	60,6
	China	20,4	6,2	4,9	4,8	5,9	6,9	10,7	12,8	3,6	19,8
	Taiwán	10,3	2,0	3,7	2,3	2,9	3,0	4,2	5,9	1,7	39,8
	Resto	64,1	15,3	15,3	18,0	17,9	19,3	30,8	37,3	10,4	20,9
	<b>Total</b>	<b>632,7</b>	<b>159,1</b>	<b>178,9</b>	<b>163,4</b>	<b>170,4</b>	<b>187,1</b>	<b>290,4</b>	<b>357,5</b>	<b>100,0</b>	<b>23,1</b>
<b>Madera perfilada y chapas</b>											
	Estados Unidos	316,5	70,1	100,7	95,5	58,8	64,6	120,3	123,4	91,3	2,6
	Resto	27,7	6,6	7,2	7,5	5,3	6,4	13,0	11,8	8,7	-9,6
	<b>Total</b>	<b>344,3</b>	<b>76,6</b>	<b>107,9</b>	<b>103,1</b>	<b>64,2</b>	<b>71,0</b>	<b>133,3</b>	<b>135,1</b>	<b>100,0</b>	<b>1,4</b>
<b>Tableros de fibra, partículas y similares</b>											
	Estados Unidos	145,1	30,8	40,0	51,1	33,4	30,8	54,0	64,2	54,4	18,7
	Canadá	27,5	6,8	7,7	6,3	5,8	5,3	13,5	11,0	9,3	-18,1
	México	25,0	5,5	6,3	8,7	6,7	7,9	9,9	14,6	12,4	46,6
	Resto	50,5	13,0	12,4	12,2	13,7	14,5	25,9	28,2	23,9	8,9
	<b>Total</b>	<b>248,1</b>	<b>56,1</b>	<b>66,5</b>	<b>78,3</b>	<b>59,5</b>	<b>58,4</b>	<b>103,3</b>	<b>118,0</b>	<b>100,0</b>	<b>14,2</b>
<b>Chips</b>											
	Japón	137,1	30,8	34,5	36,0	36,7	36,4	66,6	73,1	99,8	9,7
	Resto	0,2	0,0	0,1	0,0	0,1	0,0	0,0	0,1	0,2	233,3
	<b>Total</b>	<b>137,2</b>	<b>30,8</b>	<b>34,6</b>	<b>36,0</b>	<b>36,8</b>	<b>36,4</b>	<b>66,7</b>	<b>73,2</b>	<b>100,0</b>	<b>9,8</b>
<b>Otras manufacturas de madera</b>											
	Estados Unidos	122,5	27,8	36,4	34,3	27,3	24,7	51,7	51,9	78,3	0,4
	México	10,1	2,3	2,7	3,3	2,8	2,7	4,1	5,5	8,2	33,7
	Resto	16,9	3,4	3,8	4,4	4,1	4,8	8,7	8,9	13,4	2,4
	<b>Total</b>	<b>149,5</b>	<b>33,4</b>	<b>42,9</b>	<b>42,0</b>	<b>34,2</b>	<b>32,1</b>	<b>64,5</b>	<b>66,3</b>	<b>100,0</b>	<b>2,8</b>
<b>Madera contrachapada</b>											
	Estados Unidos	70,4	21,9	23,5	13,2	17,6	19,4	33,7	37,0	41,1	10,0
	México	32,9	7,3	10,1	10,1	8,9	12,2	12,8	21,1	23,4	64,7
	Reino Unido	10,6	1,7	3,2	3,1	4,2	2,5	4,3	6,7	7,5	56,0
	Resto	28,5	5,9	8,5	8,0	11,8	13,5	12,0	25,3	28,0	110,8
	<b>Total</b>	<b>142,5</b>	<b>36,8</b>	<b>45,4</b>	<b>34,4</b>	<b>42,6</b>	<b>47,5</b>	<b>62,8</b>	<b>90,1</b>	<b>100,0</b>	<b>43,5</b>
<b>Total</b>											
	Estados Unidos	953,1	226,5	292,4	265,7	208,2	223,8	395,0	432,1	49,2	9,4
	Japón	232,6	50,9	60,2	61,4	61,6	59,6	111,1	121,1	13,8	9,1
	México	193,9	46,3	53,2	57,1	53,7	60,4	83,6	114,0	13,0	36,4
	Canadá	51,3	11,8	14,5	13,8	10,7	11,7	23,0	22,4	2,6	-2,5
	España	44,3	11,1	10,8	11,1	11,6	15,6	22,4	27,2	3,1	21,5
	Emiratos Árabes Unidos	36,1	12,6	7,5	9,3	13,2	12,2	19,3	25,4	2,9	31,9
	Arabia Saudita	28,9	6,8	9,3	8,3	8,0	8,4	11,3	16,4	1,9	45,8
	China	24,5	7,4	5,9	5,7	6,4	8,0	13,0	14,4	1,6	11,0
	Inglaterra	19,7	4,9	5,4	4,6	6,3	4,0	9,7	10,3	1,2	6,3
	Corea del Sur	19,1	3,8	2,0	3,5	2,8	3,8	13,7	6,6	0,8	-51,7
	Perú	15,3	3,5	4,5	4,9	3,9	6,2	5,9	10,1	1,2	72,6
	Taiwán	11,0	2,2	3,9	2,3	2,9	3,0	4,8	6,0	0,7	24,9
	Australia	10,3	2,5	2,3	2,8	2,9	2,1	5,2	5,0	0,6	-2,5
	Resto	96,1	23,4	24,2	27,9	33,2	33,7	44,0	66,9	7,6	52,1
	<b>Total</b>	<b>1.736,3</b>	<b>413,8</b>	<b>496,1</b>	<b>478,7</b>	<b>425,5</b>	<b>452,5</b>	<b>761,6</b>	<b>878,0</b>	<b>100,0</b>	<b>15,3</b>

(\*) Se detallan los productos que superen US\$100 millones y los países que hayan adquirido al menos US\$10 millones, en 2004.

Fuente: Declaraciones de exportación con IVV ajustados a la fecha de la declaración de la exportación asociada.

## EXPORTACIÓN DE CELULOSA, POR TIPO DE PRODUCTO Y PAÍS DE DESTINO, 2004-JUNIO 2005

ANEXO 3

(Millones de US\$ fob)

Producto	País	2004				2005		I semestre			
		Año	II trim.	III trim.	IV trim.	I trim.	II trim.	2004	2005	Part. % en 2005	Var. % 05/04
<b>Semiblanqueada y blanqueada de conífera</b>											
	China	230,5	34,6	77,2	76,6	76,1	51,9	76,6	128,1	35,5	67,2
	Italia	89,2	19,3	25,2	18,4	19,6	31,1	45,6	50,7	14,1	11,3
	Países Bajos	76,0	23,3	22,9	13,8	18,6	13,4	39,3	32,0	8,9	-18,6
	Corea del Sur	61,8	22,1	19,3	4,5	12,4	16,6	38,0	29,0	8,0	-23,8
	Japón	48,1	13,7	9,1	11,5	5,5	8,9	27,5	14,4	4,0	-47,6
	Francia	40,9	12,0	8,2	13,6	3,4	5,6	19,2	9,0	2,5	-53,2
	Indonesia	40,2	8,9	15,6	8,0	5,3	6,9	16,6	12,1	3,4	-27,1
	Bélgica	35,7	4,4	12,7	6,0	7,8	3,5	16,9	11,3	3,1	-33,3
	España	32,5	6,1	10,5	6,2	3,0	9,9	15,7	12,8	3,6	-18,5
	Taiwán	31,3	8,0	9,7	6,4	7,7	5,5	15,3	13,3	3,7	-13,3
	Brasil	29,7	8,2	7,9	8,1	7,9	6,2	13,8	14,0	3,9	1,7
	Alemania	25,8	4,8	8,3	5,0	3,9	2,6	12,5	6,6	1,8	-47,6
	Colombia	25,7	5,8	7,0	6,3	3,9	6,5	12,4	10,5	2,9	-15,3
	Reino Unido	10,3	2,5	3,5	0,9	1,0	0,8	6,0	1,8	0,5	-70,6
	Resto	26,9	7,9	4,9	6,3	7,5	7,8	15,8	15,3	4,2	-3,2
	Total	804,6	181,5	242,0	191,4	183,7	177,1	371,2	360,7	100,0	-2,8
<b>Semiblanqueada y blanqueada distinta de la de conífera</b>											
	China	38,7	5,0	13,1	14,5	18,1	16,9	11,2	35,0	18,8	212,5
	Países Bajos	34,5	11,1	8,7	8,1	12,7	8,5	17,8	21,1	11,3	18,9
	Italia	34,0	9,8	11,9	2,8	9,3	11,4	19,3	20,7	11,1	7,7
	Australia	24,1	6,8	5,9	5,4	4,4	8,3	12,7	12,8	6,8	0,5
	Taiwán	20,6	4,8	6,9	5,2	10,1	7,3	8,5	17,4	9,4	104,0
	Corea del Sur	19,9	7,3	5,9	2,1	9,5	9,6	11,9	19,0	10,2	59,7
	Venezuela	18,7	5,5	4,6	3,7	2,1	2,9	10,4	5,0	2,7	-52,0
	España	15,0	3,2	5,7	2,9	3,3	6,2	6,5	9,5	5,1	46,6
	Bélgica	12,8	1,5	3,8	3,8	3,5	3,3	5,3	6,8	3,7	28,2
	Resto	54,0	11,3	15,2	14,3	15,1	23,8	24,6	38,9	20,9	58,2
	Total	272,4	66,4	81,6	62,7	88,0	98,1	128,1	186,2	100,0	45,4
<b>Cruda de conífera</b>											
	China	53,1	9,6	18,5	10,0	20,4	8,2	24,6	28,5	36,1	15,8
	Taiwán	23,7	5,9	4,3	6,0	6,7	6,0	13,4	12,7	16,1	-5,1
	Tailandia	16,8	3,6	6,5	2,3	2,6	5,8	8,0	8,4	10,6	5,4
	Corea del Sur	12,5	5,0	3,2	0,4	4,8	3,3	9,0	8,1	10,2	-9,7
	Resto	34,3	11,2	8,7	8,5	10,4	10,8	17,2	21,2	26,9	23,3
	Total	140,5	35,3	41,2	27,1	44,9	34,1	72,2	79,0	100,0	9,4
<b>Total</b>											
	China	322,3	49,2	108,8	101,1	114,6	77,0	112,5	191,6	30,6	70,4
	Italia	124,3	29,3	37,4	21,5	29,2	42,9	65,3	72,1	11,5	10,4
	Países Bajos	111,4	34,4	32,2	21,9	31,3	21,8	57,3	53,1	8,5	-7,3
	Corea del Sur	94,3	34,4	28,4	7,0	26,6	29,5	58,9	56,1	9,0	-4,8
	Taiwán	75,7	18,7	20,9	17,5	24,6	18,8	37,3	43,4	6,9	16,5
	Japón	62,9	17,6	10,3	16,4	7,1	14,0	36,2	21,1	3,4	-41,7
	Bélgica	51,8	7,3	17,9	10,2	13,2	7,2	23,7	20,4	3,3	-13,6
	España	47,5	9,3	16,2	9,0	6,3	16,0	22,2	22,3	3,6	0,5
	Francia	45,2	13,1	9,6	15,1	3,6	6,3	20,5	9,9	1,6	-51,7
	Indonesia	45,1	10,5	16,8	9,9	6,8	11,1	18,4	17,9	2,9	-2,6
	Colombia	33,4	7,6	9,5	7,6	6,3	8,4	16,3	14,7	2,3	-10,0
	Alemania	33,4	6,3	11,4	6,0	5,3	4,0	16,0	9,3	1,5	-41,7
	Brasil	32,3	8,7	9,2	8,7	9,5	7,3	14,4	16,8	2,7	16,6
	Venezuela	26,1	9,5	5,2	4,3	4,7	4,6	16,6	9,3	1,5	-44,4
	Australia	24,1	6,9	5,9	5,4	4,4	8,6	12,7	13,1	2,1	2,8
	Tailandia	17,3	3,6	6,8	2,3	2,6	5,8	8,2	8,4	1,3	2,4
	Perú	14,6	4,1	2,9	4,8	8,2	6,0	6,9	14,2	2,3	106,3
	Reino Unido	13,9	3,6	5,2	0,9	1,2	1,9	7,9	3,1	0,5	-61,0
	Argentina	12,4	2,2	2,9	3,8	3,2	3,9	5,6	7,0	1,1	25,2
	Estados Unidos	12,0	2,3	3,6	3,5	4,4	7,3	4,9	11,7	1,9	138,0
	Resto	17,7	4,5	3,6	4,3	3,5	6,9	9,8	10,4	1,7	6,1
	Total	1.217,6	283,2	364,8	281,3	316,6	309,3	571,5	625,9	100,0	9,5

(\*) Ordenados por monto exportado en 2004, siempre que este supere US\$10 millones.

Fuente: Declaraciones de exportación con IVV ajustados a la fecha de la declaración de la exportación asociada.

**ANEXO 4 EXPORTACIÓN DE PAPEL Y CARTÓN, POR TIPO DE PRODUCTO Y POR PAÍS DE DESTINO, 2004-JUNIO 2005 (\*)**  
 (Millones de US\$ fob)

Producto (*)	País	Año	2004			2005		I semestre			
			II trim.	III trim.	IV trim.	I trim.	II trim.	2004	2005	Part. % en 2005	Var. % 05/04
Papel multicapas	Países Bajos	30,3	7,7	7,8	8,6	5,0	4,7	14,0	9,7	14,3	-30,4
	Colombia	15,3	3,7	5,0	4,1	4,2	3,5	6,2	7,7	11,3	23,6
	México	14,4	3,6	3,6	3,9	4,5	4,2	7,0	8,7	12,7	24,5
	Perú	12,3	3,1	3,4	3,4	3,9	3,2	5,5	7,2	10,5	30,1
	Brasil	10,3	2,5	2,6	2,2	3,4	2,3	5,5	5,7	8,4	3,6
	Resto	52,6	11,3	15,7	14,3	13,6	15,6	22,7	29,2	42,8	28,8
	Total	107,4	26,0	29,4	28,0	28,9	31,9	60,8	68,1	100,0	12,0
Papel periódico	Perú	28,7	7,9	6,3	7,0	6,7	7,9	15,4	14,6	22,4	-5,2
	Argentina	17,3	3,6	4,5	5,8	4,9	4,6	6,9	9,5	14,5	36,5
	Resto	72,3	16,6	21,3	16,4	21,0	20,1	34,6	41,2	63,1	18,9
	Total	118,3	28,1	32,1	29,2	32,7	32,6	57,0	65,3	100,0	14,5
Otros	Argentina	23,0	5,9	6,0	6,1	5,0	8,1	10,8	13,1	35,3	21,2
	México	11,4	2,9	3,1	2,8	3,2	3,2	5,5	6,4	17,3	17,5
	Resto	36,5	8,7	10,1	9,4	7,6	10,0	16,9	17,6	47,4	3,7
	Total	70,8	17,4	19,2	18,4	15,8	21,2	33,2	37,1	100,0	11,7
Total	Perú	56,4	14,0	13,8	15,1	14,2	15,2	27,5	29,4	16,5	7,1
	Argentina	53,6	12,2	15,0	15,6	13,3	15,9	23,1	29,1	16,3	26,1
	Países Bajos	30,3	7,7	7,8	8,6	5,0	4,7	14,0	9,7	5,5	-30,4
	México	29,8	7,7	7,6	7,4	8,7	8,1	14,8	16,8	9,4	14,1
	Colombia	29,3	7,0	8,3	8,6	9,0	7,4	12,4	16,4	9,2	31,9
	Ecuador	23,1	5,3	6,5	6,1	6,5	5,7	10,5	12,2	6,8	15,8
	Brasil	19,2	5,1	4,4	4,9	5,4	5,5	9,9	10,9	6,1	10,5
	Reino Unido	13,2	1,8	5,5	2,7	3,8	5,6	5,1	9,3	5,2	83,6
	Venezuela	12,8	3,8	3,0	3,0	3,1	3,0	6,8	6,1	3,4	-10,7
	Estados Unidos	12,6	2,6	3,7	3,1	3,3	2,7	5,8	6,0	3,4	3,8
	Resto	60,4	13,6	18,0	14,8	15,2	17,1	27,6	32,3	18,1	16,8
Total	340,7	80,9	93,5	89,8	87,4	90,9	157,4	178,3	100,0	13,3	

(\*) Se detallan los productos que superen US\$100 millones y los países que hayan adquirido al menos US\$10 millones, en 2004.  
 Fuente: Declaraciones de exportación con IVV ajustados a la fecha de la declaración de la exportación asociada.





## Situación del Sector Automotor

### Resumen Ejecutivo

Las importaciones del sector automotor en el primer semestre de 2005 experimentaron un incremento de 52,6% respecto de igual período del año precedente, totalizando un monto de US\$1.407,3 millones cif, lo que equivale a 9,3% del total importado por Chile en este período.

La importación de autos representó 40,5% del valor internado del sector automotor en el primer semestre de 2005, que alcanzó a US\$569,6 millones cif, registrando un alza de 33,1% en comparación con igual período de 2004. En cantidad de vehículos, el incremento fue de 22,9% alcanzando a 65.332 unidades.

En el primer semestre de 2005, los principales orígenes de las importaciones de automóviles fueron: Asia con 51,1% del valor total, seguido de la Aladi con 27,2% y, en tercer lugar, de la Unión Europea con 13,6% de participación.

La importación de camionetas en el primer semestre de 2005, explicó 17,5% del total internado por el sector automotor y registró un incremento en valor de 83,6% respecto de igual período de 2004, equivalente a US\$245,9 millones y a 27.291 unidades.

Los principales proveedores de camionetas en el primer semestre 2005 fueron: Asia que en valor aportó 57,9%, seguido de la Aladi con 24,6% y en tercer lugar la Unión Europea con 11,9% de participación.

## Antecedentes Generales

El sector automotor en el arancel aduanero se encuentra clasificado en el capítulo 87 y se divide en ocho partidas, que

se presentan en el cuadro 1, junto con cifras de importación para el periodo 2001-junio de 2005.

CUADRO 1 IMPORTACIÓN DEL SECTOR AUTOMOTOR, POR TIPO DE VEHÍCULO, 2001-JUNIO 2005  
(Millones de US\$ cif)

Partida	Tipo de vehículo	2001	2002	2003	2004	I Semestre	
						2004	2005
8701	Tractores	54,6	62,9	85,6	163,8	63,5	92,8
8702	Vehículos para el transporte de personas (diez o más)	94,0	103,5	121,7	160,1	80,8	129,1
8703	Vehículos para el transporte de personas	543,6	544,0	691,0	915,9	431,4	576,0
8704	Vehículos para el transporte de mercancías	439,2	437,2	437,2	633,1	246,4	452,0
8705	Vehículos para uso especial	27,4	16,7	24,7	45,3	15,9	30,8
8706	Chasis de vehículo	5,9	6,6	4,2	4,3	2,1	25,0
8707	Carrocerías de vehículo	1,7	1,4	1,1	0,9	0,3	0,5
8708	Partes y accesorios	144,5	135,1	155,0	186,9	81,8	101,2
	Total	1.311,0	1.307,5	1.520,5	2.110,2	922,3	1.407,3

Fuente: Declaraciones de importación.

Las importaciones del sector totalizaron, en el primer semestre de 2005, un monto de US\$1.407,3 millones cif, experimentando un alza de 52,6% respecto de US\$922,3 millones de igual período del año precedente. El monto importado por el sector automotor representó 9,3% del total importado por Chile entre enero y junio de 2005. Las importaciones del sector automotor en el cuatrienio 2001-2004 registraron una leve caída en el primer año (0,3%) y un positivo desempeño en los tres años siguientes con un crecimiento promedio de 27,5%, alcanzando en 2004, el más alto nivel de importaciones con US\$2.110,2 millones.

Las partidas más relevantes correspondieron a vehículos para transporte de personas (partida 87.03, excluidos aquellos con capacidad para más de diez personas) y vehículos para transporte de mercancías (partida 87.04). Ambas partidas reunieron 73,0% del total importado por el sector durante el primer semestre de 2005, gravitación que, en el cuatrienio 2001-2004 se mantuvo en torno a 75% (cuadro 1).

Debido a la fuerte presencia de las importaciones en el comercio global del sector automotor, y entre estas al peso que registran las partidas 87.03 y 87.04, en las páginas siguientes se analizan los principales productos que las

componen, automóviles para la primera, y camionetas y furgones para la segunda. Por último, se entrega también una breve reseña de las ventas nacionales en este ámbito.

## Automóviles

En esta sección se incluyen los automóviles para transporte de personas<sup>1</sup>, que durante el primer semestre de 2005 experimentaron un alza en cantidad de 22,9% respecto de igual lapso del año precedente. En efecto, durante estos últimos seis meses, se internaron 65.332 unidades, versus 53.151 en igual período de 2004, como se indica en el cuadro 2.

En términos de valor, la importación de automóviles alcanzó en el lapso enero-junio de 2005, a US\$569,6 millones cif, cifra que revela un alza de 33,1% en comparación con igual período de 2004.

En el cuatrienio 2001-2004, las importaciones experimentaron un incremento promedio de 20,3% en valor, alcanzando en el último año el mayor nivel del período (US\$907,3 millones), así como el registro más alto, en la cantidad importada (112.967 unidades).

<sup>1</sup> Incluye solo los vehículos convencionales de la partida 87.03. No incluye los vehículos del tipo casa rodante, ambulancias y similares. Considera los siguientes códigos arancelarios: 8703 2110, 2191, 2199, 2211, 2219, 2291, 2299, 2311, 2319, 2391, 2399, 2411, 2419, 2491, 2499, 3110, 3190, 3211, 3212, 3291, 3299, 3310, 3390, 9010 y 9090.

**CUADRO 2** IMPORTACIÓN DE AUTOMÓVILES POR ÁREA ECONÓMICA/PAÍS DE ORIGEN, 2001-JUNIO 2005  
(Unidades y millones de US\$ cif)

Área/País (*)	2001		2002		2003		2004		I Semestre 2004		I Semestre 2005	
	Unidades	Valor	Unidades	Valor	Unidades	Valor	Unidades	Valor	Unidades	Valor	Unidades	Valor
Asia	31.324	250,7	30.313	239,0	41.574	321,1	53.867	452,6	25.789	213,3	33.303	291,2
Aladi	14.069	85,9	21.334	121,0	35.249	195,2	47.358	280,3	21.367	126,3	24.894	154,8
Unión Europea	16.581	148,5	13.846	128,0	12.438	125,2	8.172	114,9	4.295	58,9	4.518	77,2
Resto	3.163	48,9	2.773	45,6	2.364	40,4	3.570	59,5	1.700	29,5	2.617	46,4
Total	65.137	533,9	68.266	533,7	91.625	681,9	112.967	907,3	53.151	428,0	65.332	569,6

(\*) Ordenadas por valor importado en el primer semestre de 2005.  
Fuente: Declaraciones de Importación.

Las principales áreas de origen de la importación de automóviles fueron: Asia, que en el primer semestre de 2005 alcanzó a 51,1% del valor total importado; le siguió la Aladi con 27,2% y en tercer lugar la Unión Europea con 13,6% de participación. En el cuatrienio 2001-2004, se observó el mismo orden de importancia entre los principales proveedores, Asia con una participación promedio de 47,2%, se ubicó en el primer lugar, seguida de la Aladi con una participación promedio de 24,6% y en tercer lugar, la Unión Europea con 20,7%.

Las importaciones agrupadas por rango de precio y por país de origen se pueden ver en detalle en el cuadro 3. Se observa que, en el primer semestre de 2005, el principal grupo medido a base del valor, lo constituye el de "precio igual o superior a US\$12.000", con US\$219,0 millones que equivalen

a 38,4% de la importación de automóviles. En el cuatrienio 2001-2004 esta área mantuvo la supremacía en las importaciones de valor, con excepción del año 2003, cuando la importación de automóviles con precio inferior a US\$6.000 ocupó el primer lugar.

Distinta es la situación que se observa al considerar la cantidad de automóviles importados según rango de precio (identificados en el cuadro 3); en el período enero-junio de 2005 el rango de precio igual o superior a US\$6.000 e inferior a US\$9.000 concentró la mayor participación de automóviles importados 36,9%, equivalente a 24.098 unidades. En el cuatrienio 2001-2004, el grupo con rango de precio menor a US\$6.000 destacó como el principal segmento en unidades importadas, con una participación promedio de 50,2%.

**CUADRO 3** IMPORTACIÓN DE AUTOMÓVILES POR ORIGEN Y RANGO DE PRECIO, 2001-JUNIO 2005  
(Unidades y millones de US\$ cif)

Rango de precio País (*)	2001		2002		2003		2004		I Semestre 2004		I Semestre 2005	
	Unidades	Valor	Unidades	Valor	Unidades	Valor	Unidades	Valor	Unidades	Valor	Unidades	Valor
<b>Precio inferior a US\$6.000</b>												
Argentina	1.930	10,1	8.743	42,9	12.829	61,6	11.092	53,8	6.514	32,1	5.868	28,6
Corea del Sur	6.260	31,3	7.221	36,0	8.069	42,2	10.382	53,8	5.903	30,7	5.151	26,2
Brasil	7.113	33,8	5.930	27,0	11.329	51,8	14.407	69,2	5.921	28,6	4.667	23,0
Japón	4.066	22,2	6.316	34,0	11.857	63,5	9.738	54,0	5.016	27,9	3.538	19,7
México	-	-	362	2,1	1.400	7,6	2.958	15,8	1.214	6,4	2.477	13,6
India	1.253	3,8	586	1,8	894	2,7	1.492	4,5	672	2,0	937	3,0
Total	24.278	120,9	32.323	160,5	47.755	236,6	50.087	251,1	25.244	127,7	22.664	114,2
<b>Precio igual o mayor a US\$6.000 e inferior a US\$9.000</b>												
Corea del Sur	5.301	38,4	3.354	24,1	4.567	32,1	8.416	59,1	3.265	22,4	7.394	51,6
Brasil	1.120	8,0	2.518	17,7	4.709	34,6	9.337	68,2	3.664	27,3	6.268	45,0
Japón	5.109	37,0	4.493	33,0	5.978	44,1	7.657	53,2	3.639	26,1	5.457	36,7
Argentina	970	6,7	1.857	12,0	2.406	15,9	5.244	34,6	1.793	11,9	3.006	20,8
México	1.365	9,7	486	3,2	926	6,4	1.780	12,2	966	6,6	995	7,0
Francia	6.152	44,2	5.776	42,6	4.851	36,9	2.373	18,2	1.527	11,7	745	6,0
España	1.877	13,2	204	1,5	398	3,3	358	3,0	169	1,4	82	0,7
Total	23.004	166,3	19.085	137,1	23.945	174,2	35.288	249,5	15.048	107,5	24.098	169,1
<b>Precio igual o mayor a US\$9.000 e inferior a US\$12.000</b>												
Japón	1.407	14,7	1.845	19,3	1.715	18,1	3.330	33,8	1.603	16,1	2.756	27,8
Brasil	341	3,3	544	5,6	973	9,8	1.962	19,8	1.056	10,6	1.181	12,1
Corea del Sur	2.572	26,3	1.362	13,8	1.987	20,8	1.547	16,2	468	4,9	1.099	11,5
Francia	1.285	13,0	1.863	18,9	3.534	36,2	987	10,4	647	6,9	661	7,0
España	142	1,3	27	0,2	287	2,7	823	8,0	409	4,0	449	4,7
Argentina	149	1,6	183	1,9	329	3,3	185	1,9	74	0,8	258	2,5
México	694	7,0	296	3,1	102	1,1	166	1,8	80	0,9	69	0,7
Total	7.436	76,1	6.641	68,3	9.082	93,7	9.303	95,0	4.431	45,2	6.568	67,3
<b>Precio igual o superior a US\$12.000</b>												
Japón	2.974	45,9	3.812	57,5	5.226	78,8	7.655	125,0	3.927	64,8	4.374	75,0
Corea del Sur	1.960	27,7	1.320	19,4	1.280	18,7	3.655	53,2	1.301	18,4	2.597	39,7
Estados Unidos	2.091	34,7	2.151	37,1	1.932	33,7	2.674	46,8	1.359	23,8	1.941	36,4
Alemania	1.293	28,6	1.152	26,3	630	17,3	1.148	34,5	585	18,3	925	29,9
Francia	335	5,0	349	4,9	606	8,3	1.545	22,1	442	6,2	1.070	15,8
Canadá	590	8,9	390	6,2	307	5,6	359	7,0	214	4,3	367	7,2
Reino Unido	404	6,2	241	3,4	325	5,9	447	7,5	199	3,3	312	5,8
Total	10.419	170,5	10.249	168,0	10.843	177,4	18.297	311,8	8.436	147,6	12.002	219,0

(\*) Ordenadas por valor importado en el primer semestre de 2005.  
Fuente: Declaraciones de importación.

Los principales proveedores de automóviles importados con precio inferior a US\$6.000, para el primer semestre de 2005, en términos de valor, fueron: Argentina con una participación de 25,0%, seguida de Corea del Sur con 23,0%, Brasil con 20,2% y en cuarto lugar Japón con 17,2%. Estos cuatro países también predominaron durante el cuatrienio 2001-2004, existiendo cambios en el orden de importancia, Brasil destacó como el principal origen en 2001 y 2004, Argentina en 2002 y Japón en 2003.

Los proveedores más prominentes en la importación de automóviles del grupo de "precio igual o mayor a US\$6.000 e inferior a US\$9.000", para el primer semestre 2005 fueron: Corea del Sur con una gravitación de 30,5%, seguida de Brasil con 26,6%, Japón con 21,7% y en cuarto lugar Argentina con 12,3%. La participación por origen en el cuatrienio 2001-2004, varió respecto del primer semestre de 2005, pues destacó como principal proveedor Francia en los años 2001 y 2002, Japón en 2003 y Brasil en 2004.

En el grupo automóviles importados con "precio cif igual o mayor a US\$9.000 e inferior a US\$12.000", para el período enero-junio de 2005, destacaron: Japón como el principal abastecedor con 41,3% de participación, seguido de Brasil con 17,9%, Corea del Sur con 17,1% y en cuarto lugar Francia con 10,5%. Este ranking es diferente si se examina el cuatrienio 2001-2004, cuando Corea del Sur sobresalió como el principal origen en el año 2001; Francia a su vez constituyó el principal proveedor en los años 2002 y 2003 y Japón en 2004.

En el último grupo que incluye los automóviles importados con "precio igual o mayor a US\$12.000", en el período enero-junio de 2005, destacaron: Japón como el principal proveedor

con 34,2% de participación, seguido de Corea del Sur con 18,1%, Estados Unidos con 16,6% y en cuarto lugar Alemania con 13,7%. En el cuatrienio 2001-2004, Japón también destacó como el principal origen de este segmento de automóviles con una participación promedio de 36,4%; le siguieron en importancia Estados Unidos (entre 2001 y 2003) y Corea del Sur, que en 2004 ocupó el segundo lugar.

#### Camionetas

La importación de camionetas<sup>2</sup>, en el primer semestre de 2005, presentó un incremento de 83,6% en términos de valor, que significó pasar de US\$133,9 millones a US\$245,9 millones. La cantidad de camionetas importadas experimentó un crecimiento de 79,4% respecto de igual período del año precedente, al pasar de 15.212 a 27.291 unidades.

En el cuatrienio 2001-2004, la importación de camionetas presentó un sostenido incremento en el valor importado, 10,4% promedio, alcanzando su mayor nivel en 2004 con US\$329,2 millones. Situación levemente diferente se observó en la cantidad de camionetas importadas, que presentó un aumento promedio de 5,2% con una caída de 4,5% en el año 2003 respecto de 2002; no obstante, el mayor volumen importado se logró en el año 2004 con 39.435 unidades.

En el primer semestre de 2005, Asia destacó como el principal proveedor para la importación de camionetas con una participación de 57,9% en el valor y de 62,5% en unidades importadas, seguida de la Aladi con 24,6% y 22,0% de participación en valor y cantidad, respectivamente, y en tercer lugar se ubicó la Unión Europea con 11,9% y 12,2% de participación, según se observa en el cuadro 4.

CUADRO 4 IMPORTACIÓN DE CAMIONETAS POR ÁREA ECONÓMICA/PAÍS DE ORIGEN, 2001-JUNIO 2005  
(Unidades y millones de US\$ cif)

Área/País (*)	2001		2002		2003		2004		ENERO-JUNIO 2004		ENERO-JUNIO 2005	
	Unidades	Valor	Unidades	Valor	Unidades	Valor	Unidades	Valor	Unidades	Valor	Unidades	Valor
Asia	20.225	134,8	22.701	150,5	18.930	146,8	24.167	201,5	9.152	81,0	17.059	142,3
Aladi	9.687	81,4	8.974	71,5	11.044	82,3	9.715	79,2	3.729	32,7	6.008	60,4
Unión Europea	3.814	24,2	2.537	17,1	2.591	18,0	4.712	36,5	2.024	15,9	3.339	29,2
Estados Unidos	471	7,0	513	7,6	625	9,5	668	9,6	299	4,2	758	12,2
Resto	73	1,2	165	4,0	131	1,9	173	2,4	8	0,1	127	1,7
Total	34.270	248,8	34.890	250,8	33.321	258,5	39.435	329,2	15.212	133,9	27.291	245,9

(\*) Ordenadas por valor importado en el primer semestre de 2005.  
Fuente: Declaraciones de importación.

<sup>2</sup> Incluye los siguientes códigos arancelarios: 8704 2111, 2112, 2119, 2121, 2129, 2161, 2169, 2210, 2220, 2260, 3111, 3119, 3121, 3129, 3161, 3210, 3220, 9010 y 9020.

En el cuatrienio 2001-2004, la situación fue similar a la observada en el período enero a junio de 2005, con Asia como el principal proveedor, con una participación promedio en valor de 58,0%, seguida por la Aladi con 29,3% y por la Unión Europea con 8,7% de participación promedio.

En el cuadro 5, se detalla la importación de camionetas agrupadas por rango de precio y país de origen. En el primer semestre de 2005, el principal grupo, medido sobre la base de su valor, lo constituye el de "precio igual o mayor a US\$12.000", con US\$84,6 millones que equivalen a 34,4% de la importación de camionetas. En el cuatrienio 2001-2004, el segmento "precio igual o mayor a US\$6.000 e inferior a US\$9.000" fue el principal con 36,9% de participación promedio.

Una situación distinta se observa al considerar la cantidad de camionetas importadas por estos rangos de precio. En el período enero-junio de 2005, el rango de "precio igual o mayor a US\$6.000 e inferior a US\$9.000", concentró la mayor participación de camionetas importadas, 28,6%, equivalente a 7.797 unidades. En el cuatrienio 2001-2004, el grupo con "precio inferior a US\$6.000" fue el principal, medido en unidades importadas en los años 2001 y 2002, con una participación promedio de 41,0% y, en los años 2003 y 2004

las camionetas importadas del rango de "precio igual o mayor a US\$6.000 e inferior a US\$9.000" presentaron la mayor cantidad importada, 39,5% de participación promedio.

Los principales proveedores de camionetas con "precio inferior a US\$6.000", para el primer semestre de 2005 fueron: Japón con una gravitación de 80,2% y Brasil con el 19,8% restante considerando el valor; situación similar se observó de considerar el número de unidades importadas, donde Japón representó 81,8% y Brasil 18,2%. Ambos países también predominaron en el cuatrienio 2001-2004, con una participación promedio superior a 83%, tanto en valor como en cantidad.

En el rango de "precio igual o mayor a US\$6.000 e inferior a US\$9.000" destacaron, respecto del valor importado de camionetas, para el primer semestre 2005: Corea del Sur con una participación de 32,3%, seguida de Francia con 18,2%, Tailandia con 16,1% y en cuarto lugar España con 10,7% de participación. Entre los más relevantes a base del valor, en el cuatrienio 2001-2004, se mantuvo como principal proveedor Corea del Sur, con una participación promedio de 28,7%, con excepción del año 2003, cuando Japón apareció en primer lugar, con una participación de 37,1% en la cantidad de camionetas internadas a Chile.

CUADRO 5 IMPORTACIÓN DE CAMIONETAS POR PAÍS DE ORIGEN, SEGÚN RANGO DE PRECIO, 2001-JUNIO 2005  
(Unidades y millones de US\$)

Rango de precio País (*)	2001		2002		2003		2004		ENERO-JUNIO 2004		ENERO-JUNIO 2005	
	Unidades	Valor	Unidades	Valor	Unidades	Valor	Unidades	Valor	Unidades	Valor	Unidades	Valor
Precio inferior a US\$6.000												
Japón	10.007	47,9	11.164	45,3	5.433	23,1	6.012	25,4	1.759	7,5	5.430	24,3
Brasil	2.386	12,8	1.703	8,7	3.427	17,3	2.121	10,3	440	2,0	1.207	6,0
España	285	1,6	-	-	624	3,2	783	4,5	306	1,7	-	-
Corea del Sur	249	1,1	172	0,9	367	2,1	137	0,8	116	0,6	-	-
Francia	924	4,5	775	3,6	186	0,8	-	-	-	-	-	-
Total	13.993	68,7	14.348	61,5	10.497	49,2	9.339	42,6	2.622	11,8	6.638	30,3
Precio igual o mayor a US\$6.000 e inferior a US\$9.000												
Corea del Sur	4.539	33,0	3.101	22,0	2.891	20,2	3.943	28,9	1.625	11,5	2.361	19,5
Francia	1.165	8,6	1.239	9,7	663	5,3	2.000	15,5	801	6,2	1.338	11,0
Tailandia	887	7,3	728	5,8	173	1,4	762	5,2	74	0,6	1.415	9,7
España	870	5,7	75	0,5	267	2,0	1.328	10,1	623	4,8	888	6,4
Japón	1.415	11,0	2.752	21,9	4.931	38,9	3.032	23,4	1.191	9,4	736	6,0
México	1.330	10,8	920	7,2	913	6,6	1.174	8,2	634	4,4	640	4,6
Brasil	75	0,5	418	3,0	1.508	12,3	1.620	10,7	319	2,0	244	1,8
Argentina	2.125	15,8	2.301	15,9	2.003	13,3	679	5,0	252	1,8	175	1,3
Total	12.819	95,5	12.021	89,4	14.016	104,9	14.584	107,3	5.519	40,9	7.797	60,3
Precio igual o mayor a US\$9.000 e inferior a US\$12.000												
Japón	744	7,4	1.234	13,1	1.835	19,2	4.846	48,5	2.248	22,6	2.404	25,0
Corea del Sur	2	0,0	3	0,0	48	0,5	616	6,6	107	1,2	1.328	12,8
Argentina	1.039	11,0	1.358	13,8	1.012	9,9	1.330	13,4	767	7,7	1.042	11,2
Tailandia	1.899	20,5	1.864	19,4	1.076	11,6	762	8,3	399	4,4	579	6,3
España	-	-	-	-	-	-	141	1,3	100	0,9	559	5,3
Brasil	1.390	14,0	944	9,0	756	7,3	1.540	15,1	745	7,3	451	4,5
Francia	8	0,1	61	0,6	181	1,8	255	2,8	112	1,2	305	3,4
Total	5.961	62,7	5.800	59,5	5.240	53,6	9.949	100,6	4.687	47,4	6.878	70,7
Precio igual o superior a US\$12.000												
Japón	417	5,7	1.064	14,3	1.310	18,1	2.503	35,0	1.079	15,0	1.554	21,2
Brasil	303	4,5	178	2,5	378	5,1	268	3,5	23	0,3	1.192	15,2
Tailandia	65	0,9	565	7,3	691	9,5	1.038	14,8	511	7,4	1.053	15,1
Estados Unidos	387	6,2	364	6,2	546	8,7	507	7,9	252	3,7	649	11,0
Argentina	208	2,8	295	4,2	349	4,9	705	10,2	382	5,5	782	10,9
México	18	0,3	108	1,9	31	0,7	8	0,2	4	0,1	174	3,9
Francia	-	-	1	0,0	7	0,1	155	2,0	82	1,1	246	3,1
Corea del Sur	1	0,0	-	-	175	2,2	231	3,0	43	0,6	198	2,5
Total	1.497	21,9	2.721	38,7	3.568	50,7	5.563	78,7	2.384	33,8	5.978	84,6

(\*) Ordenadas por valor importado en el primer semestre de 2005.

Fuente: Declaraciones de ingreso.

En el grupo de camionetas importadas con "precio igual o superior a US\$9.000 e inferior a US\$12.000", para el período enero-junio de 2005, destacó considerando el valor, Japón con 35,3% de participación, seguido de Corea del Sur con 18,2% y en tercer lugar Argentina con 15,8%. Existe diferencia en los principales proveedores al examinar el cuatrienio 2001-2004, cuando Tailandia sobresalió en los años 2001 y 2002, con una participación promedio de 32,6%, Japón, a su vez, constituyó el principal proveedor en 2003 y 2004, con una participación promedio de 42,0%.

En el grupo que incluye las camionetas importadas con "precio igual o mayor a US\$12.000", en el período enero-junio de 2005, destacaron como proveedores: Japón con 25,0% de participación, seguido de Brasil con 18,0%, Tailandia con 17,9% y en cuarto lugar Estados Unidos con 13,0% medido a base del valor. En el cuatrienio 2001-2004, Japón también

destacó como el principal origen de este grupo de camionetas entre los años 2002 a 2004, con una participación promedio de 39,0%; finalmente, en 2001, Tailandia se ubicó como el principal proveedor con 28,3% de participación sobre la base del valor importado.

#### Venta Doméstica de Vehículos Nuevos

Durante el primer semestre de 2005, la venta doméstica de vehículos nuevos, registró un crecimiento de 23,7% respecto de igual período de 2004, alcanzando a 85.863 unidades. En el cuatrienio previo, las unidades vendidas presentaron un sostenido crecimiento (15,1% promedio), alcanzando en 2004 el mayor volumen de ventas, con 148.586 unidades, como se observa en el cuadro 6.

**CUADRO 6** VENTA DOMÉSTICA DE VEHÍCULOS NUEVOS, 2001-JUNIO 2005  
(Unidades)

Año	Automóviles	Camionetas	Total	Variación (%)
2001	64.269	34.062	98.331	-9,6
2002	71.204	31.312	102.516	4,3
2003	88.014	31.512	119.526	16,6
2004	111.459	37.127	148.586	24,3
Ene-jun 04	51.991	17.420	69.411	28,3
Ene-jun 05	63.873	21.990	85.863	23,7

Fuente: Anac, A.G.





## Intercambio Comercial Chile - Aladi, 1996-2004

### Resumen Ejecutivo

La Aladi representó 4,3% del comercio mundial en 2004, según los datos de la Organización Mundial del Comercio (OMC). Al interior del grupo aparece Chile en el tercer lugar junto a Argentina, luego de Brasil y México.

En el comercio intrarregional, Chile aparece como importador neto, posición que se ha ido fortaleciendo desde 1999 a la fecha. En 2004, la Aladi absorbió 15% de las exportaciones chilenas, mientras que 37% de las importaciones nacionales provino de miembros de Aladi; de estos, los más importantes fueron Argentina, Brasil y Perú. Los mercados más relevantes para las exportaciones de Chile fueron Brasil, México y Perú. Los productos más destacados en 2004 fueron el cobre (cátodos refinados, concentrado, para el afino y alambre), la madera y el óxido de molibdeno en el caso de las exportaciones. Por el lado de las importaciones, lo fueron el petróleo crudo, el gas natural y los automóviles.

### Antecedentes Generales

Los países de Aladi<sup>1</sup> representaron 4,3% del comercio mundial en el año 2004. El 53% del respectivo valor

correspondió a exportaciones. En el grupo destacó México con 49% del comercio, seguido por Brasil con 20% y luego Chile y Argentina con 7% cada uno<sup>2</sup>. Los grupos de productos que generaron el mayor intercambio en el área<sup>3</sup> fueron: equipos y maquinaria eléctrica (16% del total), maquinaria general (13%), vehículos de transporte terrestre excluidos los trenes (10%) y combustible y aceite mineral (9%).

### Comercio de Chile con los países de Aladi

El comercio de Chile con Aladi representó 24% del comercio internacional total del país en 2004. Como se observa en el gráfico 1, la participación en las importaciones fue más del doble que la registrada en las exportaciones.

El valor de las exportaciones nacionales a la Aladi en el período 1996-2004 creció 68%, mientras que, en el mismo período, las importaciones lo hicieron en 95%. Esto ha significado que la tendencia deficitaria en la balanza comercial con Aladi se ha ido acentuando en los últimos años. A partir de 1999 esta tendencia ha sido la opuesta a la de la balanza comercial total que ha registrado superávit.

<sup>1</sup> Aladi: Argentina, Bolivia, Brasil, Chile, Colombia, Cuba, Ecuador, México, Paraguay, Perú, Uruguay y Venezuela.

<sup>2</sup> Base estadística de la Organización Mundial de Comercio (mayor detalle en el anexo 1).

<sup>3</sup> Según las últimas cifras disponibles -2003- en la base de datos de comercio exterior de Naciones Unidas.

GRÁFICO 1

COMERCIO INTERNACIONAL DE CHILE POR ÁREA ECONÓMICA/PAÍS, 2004

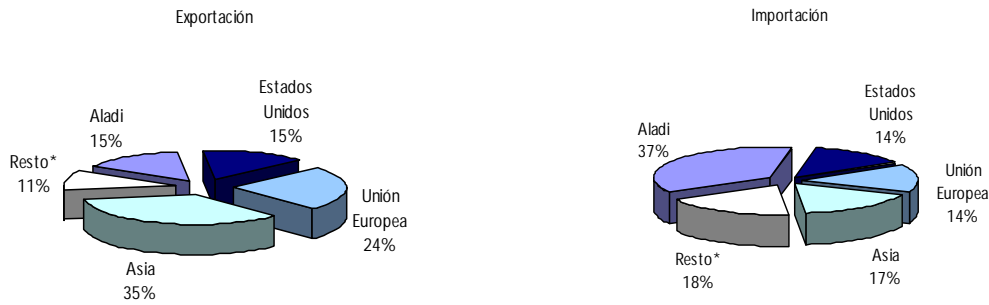

\* Incluye comercio de zona franca.

Fuente: Declaraciones de ingreso y de salida con IVV ajustados a la fecha de la declaración de la exportación asociada.

La participación promedio de Aladi en las exportaciones totales fue de 18% en el período 1996-2004, mientras que, para el caso de las importaciones fue de 31%<sup>4</sup>. En 2004, las

exportaciones totales de Chile a la Aladi ascendieron a US\$4.784 millones fob, mientras que las importaciones llegaron a US\$9.079 millones cif.

GRÁFICO 2

BALANZA COMERCIAL DE CHILE CON ALADI Y RESTO DEL MUNDO, 1996-2004

(Millones de US\$ fob)

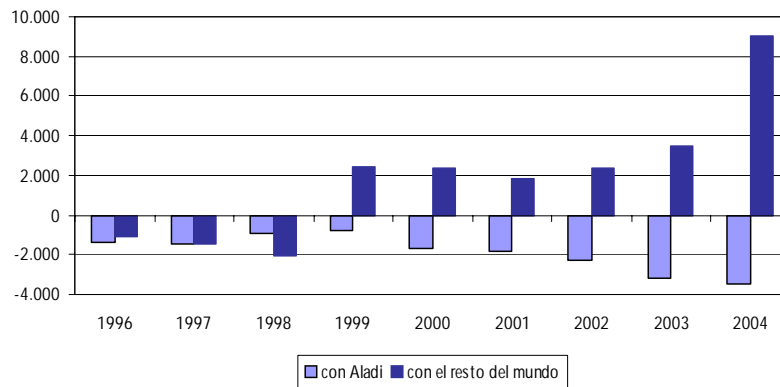

Fuente: Declaraciones de salida con IVV ajustados a la fecha de la declaración de la exportación asociada y declaraciones de ingreso. Índice de corrección cif/fob aproximado de cifras de Balanza de Pagos.

### Exportación a la Aladi

El valor de la exportación a la Aladi se mantuvo relativamente constante en el período 1996-2003, promediando aproximadamente, US\$3.300 millones, mientras que en 2004 se elevó hasta alcanzar US\$4.784 millones. Por

otro lado, la participación en el total de la exportación nacional mostró un alza en el trienio 1996-1998, luego se estabilizó en torno a 20% hasta 2001 para caer gradualmente hasta 15% en 2004.

<sup>4</sup> Información recogida en el anexo 2.

GRÁFICO 3

### EXPORTACIÓN NACIONAL A LA ALADI, 1996-2004 (Millones de US\$ fob)

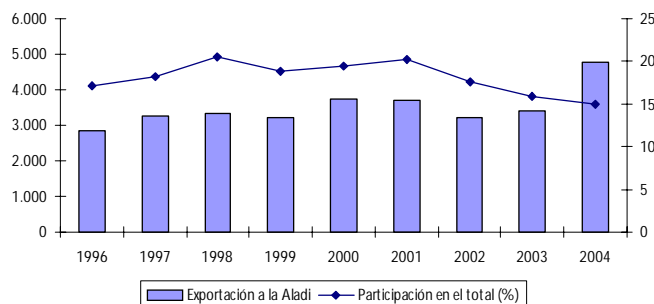

Fuente: Declaraciones de salida con IVV ajustados a la fecha de la declaración de la exportación asociada.

La distribución de las exportaciones al interior de Aladi, según cifras de 2004 refleja que, los compradores más importantes fueron Brasil y México que, en conjunto, adquirieron casi 60% de los envíos nacionales, y luego, Perú, Argentina, Ecuador y Colombia. El caso de México es bastante

particular, pues los embarques a ese país aumentaron de US\$146 millones en 1996 a US\$1.297 millones en 2004. En igual período, el crecimiento de las exportaciones a Brasil y Perú fue de 53% y 54%, respectivamente.

GRÁFICO 4

### EXPORTACIÓN A LA ALADI POR PAÍS DE DESTINO, 2004 (Participación)

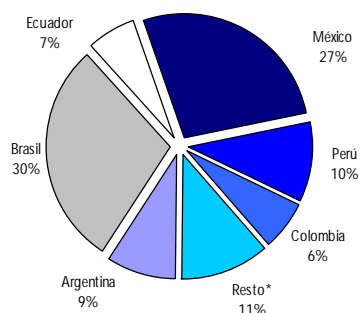

(\*) Bolivia, Cuba, Paraguay, Uruguay y Venezuela.

Fuente: Declaraciones de salida con IVV ajustados a la fecha de la declaración de la exportación asociada.

Al examinar los envíos a la Aladi de acuerdo con la clasificación industrial internacional uniforme (CIIU), se observa que, en el período analizado, el grupo agricultura, fruticultura, silvicultura y pesca extractiva ha disminuido, en línea con la caída de dicho sector en la participación total de las exportaciones a la Aladi de 11% en 1996 hasta 6% en 2004. Lo contrario sucede con la minería, cuyo valor exportado en 2004 es 2,6 veces el valor exportado en 1996, representando 30% de las exportaciones, mientras que nueve años antes representaba solo 19%.

En la industria, en los nueve años analizados, el crecimiento promedio fue de 4,8% y la participación del total cayó levemente, debido a la expansión de la minería. En el grupo de la industria, destacó especialmente la fabricación de celulosa, papel y cartón que mostró un crecimiento sostenido a lo largo del período<sup>5</sup>, pasando de US\$42 millones en 1996 a US\$215 millones en 2004. Los alimentos, los productos forestales, los productos químicos básicos y el material de transporte mantuvieron relativamente constantes su participación. Los productos químicos preparados cayeron en el bienio 1999-2000 casi a la mitad de lo que registraban en 1996, para luego crecer nuevamente doblando esta última cifra al anotar US\$222 millones.

<sup>5</sup> El anexo 3 contiene las cifras de cada año analizado y el anexo 4 detalla los principales productos.

CUADRO 1 EXPORTACIÓN NACIONAL A LA ALADI SEGÚN GRUPOS DE LA CIU, 1996-2004  
(Millones de US\$ fob)

CIU	Descripción	1996	% Part.	2000	% Part.	2004	% Part.
	AGRICULTURA, FRUTICULTURA, SILVICULTURA Y PESCA EXTRACTIVA	305	11	286	8	282	6
111	Agricultura	41	1	43	1	35	1
112	Fruticultura	251	9	225	6	216	5
122	Extracción de madera	0	0	9	0	21	0
	Los demás	13	0	9	0	10	0
	MINERÍA	549	19	983	26	1.441	30
220	Cobre y hierro	468	16	900	24	1.138	24
231	Resto de la minería metálica	36	1	30	1	208	4
232	Minería no metálica	43	2	53	1	95	2
	INDUSTRIA	1.997	70	2.470	66	3.061	64
311	Alimentos	480	17	511	14	730	15
341	Fabricación de celulosa, papel y cartón	42	1	88	2	215	4
351	Productos químicos básicos	260	9	361	10	399	8
331	Forestales	148	5	223	6	291	6
384	Material de transporte	80	3	110	3	160	3
372	Industria básica de metales no ferrosos	20	1	127	3	103	2
352	Productos químicos preparados	109	4	65	2	222	5
353	Refinería de petróleo y sus derivados	109	4	230	6	157	3
	Los demás	749	26	756	20	784	16
	Total	2.851	100	3.739	100	4.784	100

Fuente: Declaraciones de salida con IVV ajustados a la fecha de la declaración de la exportación asociada.

A mayor desagregación<sup>6</sup> destacó el desarrollo del cobre y del molibdeno en lo que se refiere a minería, la madera aserrada de pino insigne en el sector forestal y el óxido de molibdeno entre los productos químicos básicos. El conjunto de concentrado de cobre, alambre de cobre y cobre para el afino creció de US\$301 millones a US\$740 millones en el período 1996-2004. El concentrado de molibdeno sin tostar comenzó a exportarse en 2001 y generó US\$89 millones en 2004. La madera aserrada de pino insigne desde US\$0,5 millón en 1996, llegó a US\$105 millones en 2004. En el caso del óxido de molibdeno, el valor exportado promedio del período 1996-2002 fue de US\$15 millones, pero en 2003 anotó US\$32 millones y US\$95 millones en 2004.

Al revisar los principales mercados al interior de Aladi, cabe destacar el caso de Brasil, que aumentó su participación en la minería en las exportaciones totales, que casi triplicó su valor a lo largo del período 1996-2004. Los principales productos exportados en 2004, fueron concentrado y cátodos de cobre que, en conjunto, representaron más de 50% de los envíos totales nacionales a dicho país<sup>7</sup>. Según las últimas cifras disponibles en *Comtrade*<sup>8</sup>, los embarques desde Chile representaron más de 75% de la importación de estos productos de Brasil, siendo secundado por los provenientes de Perú y Argentina.

<sup>6</sup> El anexo 4 detalla los principales productos.

<sup>7</sup> Los principales productos exportados por país se consignan en el anexo 6.

<sup>8</sup> Base de datos de comercio exterior de Naciones Unidas.

GRÁFICO 5 PARTICIPACIÓN POR PAÍS DE ORIGEN EN LAS IMPORTACIONES DE COBRE DE BRASIL Y MÉXICO, 2003

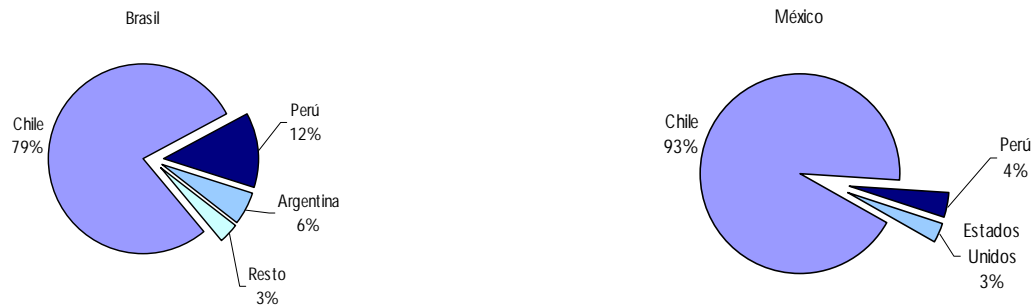

(\*) Incluye cátodos, concentrado, chatarra y cobre para el afino.  
Fuente: Base de datos de comercio exterior de Naciones Unidas.

En el caso de México, el grupo industria fue el que más elevó su participación en el total. Por su parte, el grupo agricultura, fruticultura, silvicultura y pesca extractiva aumentó el valor de sus envíos y mantuvo su participación en el total.

Los productos que registraron mayor valor en 2004 fueron cobre para el afino, madera aserrada de pino insigne y concentrado de molibdeno sin tostar.

CUADRO 2 EXPORTACIÓN NACIONAL A BRASIL, MÉXICO Y PERÚ, SEGÚN GRUPOS DE LA CIIU, 1996, 2000 y 2004 (Millones de US\$ fob)

País	Descripción	1996	% Part.	2000	% Part.	2004	% Part.
<b>BRASIL</b>							
	Agricultura, fruticultura, silvicultura y pesca extractiva	124	13	45	5	35	3
	Minería	368	40	509	54	942	67
	Industria	430	47	395	42	429	31
	Total	922		949		1.407	
<b>MÉXICO</b>							
	Agricultura, fruticultura, silvicultura y pesca extractiva	14	9	74	9	117	9
	Minería	43	29	347	42	398	31
	Industria	90	61	396	48	782	60
	Total	146		817		1.297	
<b>PERÚ</b>							
	Agricultura, fruticultura, silvicultura y pesca extractiva	15	5	16	4	18	4
	Minería	46	14	41	9	26	5
	Industria	260	81	374	87	451	91
	Total	321		431		495	

Fuente: Declaraciones de salida con IVV ajustados a la fecha de la declaración de la exportación asociada.

Chile es el principal proveedor de cobre (principalmente para el afino y cátodos), cubriendo casi la totalidad de las importaciones mexicanas. En lo que respecta al molibdeno y la madera, Chile abastece prácticamente la mitad de las internaciones de México en estos productos; en ambos, el segundo y tercer lugar como proveedores corresponden a Estados Unidos y Canadá, respectivamente.

En el caso de Perú, el grupo más relevante fue la industria, donde los productos con mayor valor, en 2004, fueron el papel para periódico y el polipropileno.

Importación desde Aladi

El valor de las importaciones desde Aladi, en el cuatrienio 1996-1999 promedió US\$4.700 millones, luego aumentó y se mantuvo relativamente constante en el trienio 2000-2002 promediando US\$6.000 millones. En 2003 y 2004, las importaciones crecieron 20% y 25%, respectivamente, alcanzando a US\$9.079 millones en 2004. En lo que se refiere a la participación de las importaciones desde Aladi en las importaciones totales de Chile, en el período 1996-1998 se mantuvo en torno a 24%, luego se elevó gradualmente hasta 2003 (38%), para disminuir en 2004 a 37%.

En lo que respecta a la distribución de las importaciones desde Aladi, en 2004, Argentina apareció como el más importante (45%) y luego Brasil (31%); les siguieron Perú, México y Colombia. Argentina y Brasil registraron una evolución similar en el período 1996-2004, con un crecimiento conjunto de 157% y una cifra de US\$4.152 millones y US\$2.782 millones, respectivamente, en 2004. Las importaciones desde Perú en 2004 fueron casi seis veces el valor de 1996, registrando un monto de US\$695 millones.

GRÁFICO 6

IMPORTACIÓN DESDE ALADI, 1996-2004  
(Millones de US\$ cif)

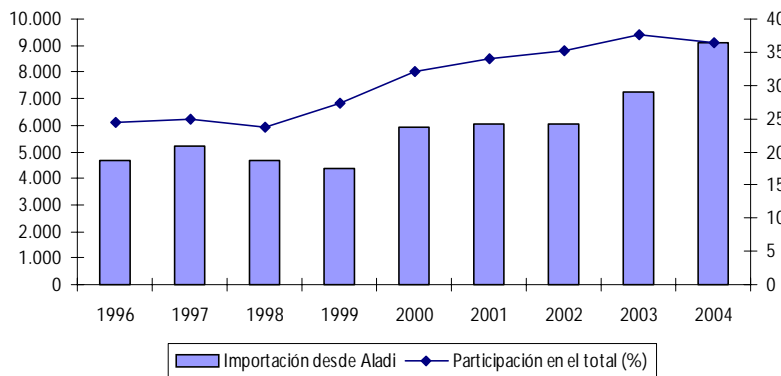

Fuente: Declaraciones de ingreso.

GRÁFICO 7

IMPORTACIÓN DESDE ALADI POR PAÍS DE ORIGEN, 2004  
(Porcentaje)

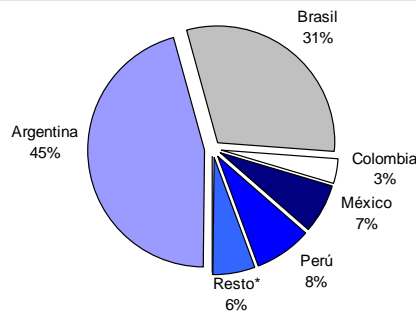

(\*) Bolivia, Cuba, Ecuador, Paraguay, Uruguay y Venezuela.

Fuente: Declaraciones de ingreso.

Al analizar los despachos desde Aladi de acuerdo con la clasificación industrial internacional uniforme (CIIU), se observa que la partida agricultura, fruticultura, silvicultura y pesca

extractiva ha mantenido estable su participación en el total de las importaciones. La minería elevó su participación, a partir del 2000 y luego se mantuvo relativamente constante. Como contrapartida a esta trayectoria, se observó una caída de la industria.

Considerando los productos, los grupos de petróleo y gas natural y refinería de petróleo y sus productos derivados, han incrementado su participación en el total importado. Los grupos alimentos, productos químicos preparados, maquinaria y equipos, y material eléctrico han crecido a una tasa parecida a la del total de las importaciones. Los productos químicos básicos, la industria básica del hierro y del acero, y el material de transporte han crecido en su valor importado, pero a un ritmo más lento que el resto.

Si se analiza la evolución de los productos más relevantes en 2004<sup>9</sup>, se deduce que los combustibles<sup>10</sup> anotaron una cifra de US\$2.871 millones, tres veces mayor a la de 1996. Otros con un aumento relevante son concentrado sin tostar de molibdeno, que pasó de un valor de importación de US\$18 millones en 1996 a US\$249 millones en 2004, y teléfonos celulares cuyo valor de importación se incrementó desde US\$2 a US\$162 millones en igual período. En cambio, los automóviles, que ocupaban el segundo lugar en importancia en 1996, los chasis con cabina y los televisores en color crecieron por debajo del promedio total en el período 1996-2004.

CUADRO 3

IMPORTACIONES DESDE ALADI SEGÚN GRUPOS DE LA CIU, 1996, 2000 Y 2004  
(Millones de US\$ cif)

CIU	Descripción	1996	% Part.	2000	% Part.	2004	% Part.
	AGRICULTURA, FRUTICULTURA, SILVICULTURA Y PESCA EXTRACTIVA	138	3	206	3	276	3
111	Agricultura	97	2	162	3	240	3
112	Fruticultura	40	1	42	1	34	0
	MINERÍA	887	19	1.870	31	2.786	31
211	Petróleo y gas natural	819	18	1.812	31	2.408	27
212	Explotación de minas de carbón	40	1	24	0	61	1
231	Resto de la minería metálica	18	0	19	0	255	3
	INDUSTRIA	3.632	78	3.861	65	6.017	66
311	Alimentos	527	11	637	11	991	11
351	Productos químicos básicos	485	10	528	9	731	8
352	Productos químicos preparados	161	3	246	4	345	4
353	Refinería de petróleo y sus derivados	189	4	310	5	591	7
371	Industria básica del hierro y del acero	237	5	174	3	349	4
382	Maquinaria y equipos	301	6	254	4	420	5
383	Material eléctrico	226	5	221	4	421	5
384	Material de transporte	536	11	406	7	761	8
	Los demás	969	21	1.085	18	1.409	16
	Total	4.657	100	5.936	100	9.079	100

Fuente: Declaraciones de ingreso.

Si se revisan los principales proveedores al interior de Aladi, surge Argentina como el principal origen, cuyo petróleo crudo representó casi un tercio de las importaciones totales desde ese país. El gas natural y el gas propano también mostraron un crecimiento importante. El valor de las importaciones del primero solo alcanzó a los US\$50.000 en 1996, mientras que, en 2004 esta cifra fue de US\$447 millones. Parecido comportamiento registró el segundo cuyo valor se elevó desde US\$14 a US\$166 millones en el mismo período. La gasolina para motor de vehículo terrestre es otro ejemplo, al elevar su costo desde US\$3 a US\$161 millones, en el período 1996-2004.

En Brasil sobresalió el grupo minería, que previamente casi no registraba embarques a Chile. Este aumento en participación de la minería se debió a la importación de petróleo crudo, que se inició en el 2000, con US\$11 millones, y que en 2004, registró US\$383 millones.

Por último, Perú mostró un crecimiento destacado en el grupo minería al anotar un valor de importaciones de US\$485 millones en 2004, luego de que, en 1996, esta cifra fuera de US\$15 millones. Este incremento ha sido impulsado por dos productos: el concentrado sin tostar de molibdeno, cuyo valor aumentó de US\$14 a US\$248 millones en el período en cuestión, y el petróleo crudo, cuya importación se inició en 1998 con US\$4 millones llegando a US\$191 millones en 2004.

<sup>9</sup> El detalle está en el anexo 8

<sup>10</sup> Petróleo crudo, gas natural en estado gaseoso, gas propano, gasolina para motor de vehículo terrestre, gas oil y diésel oil.

CUADRO 4 IMPORTACIONES DESDE ARGENTINA, BRASIL Y PERÚ SEGÚN GRUPOS DE LA CIU, 1996, 2000 Y 2004  
(Millones de US\$ cif)

País	Descripción	1996	% Part.	2000	% Part.	2004	% Part.
<b>ARGENTINA</b>							
	Agricultura, fruticultura, silvicultura y pesca extractiva	42	3	134	5	207	5
	Minería	617	38	1.509	53	1.753	42
	Industria	975	60	1.227	43	2.193	53
	Total	1.634		2.870		4.152	
<b>BRASIL</b>							
	Agricultura, fruticultura, silvicultura y pesca extractiva	36	3	14	1	21	1
	Minería	3	0	14	1	388	14
	Industria	1.027	96	1.305	98	2.374	85
	Total	1.066		1.332		2.782	
<b>PERÚ</b>							
	Agricultura, fruticultura, silvicultura y pesca extractiva	1	1	3	1	5	1
	Minería	15	13	64	24	485	70
	Industria	102	87	198	74	205	30
	Total	118		265		695	

Fuente: Declaraciones de ingreso.



## ANEXO 1

PARTICIPACIÓN POR PAÍS EN EL INTERCAMBIO COMERCIAL CON ALADI, 1996-2004  
(Porcentaje)

País	1996	1997	1998	1999	2000	2001	2002	2003	2004
Argentina	10,2	10,5	10,5	8,8	7,8	7,3	5,6	6,7	7,0
Bolivia	0,6	0,6	0,6	0,5	0,5	0,5	0,5	0,5	0,5
Brasil	22,4	21,8	20,3	18,0	17,2	18,3	17,8	19,0	20,2
Chile	7,2	7,0	6,6	6,0	5,7	5,6	5,7	6,2	7,1
Colombia	5,2	5,0	4,6	4,0	3,7	3,9	4,0	4,1	4,1
Ecuador	1,9	1,9	1,8	1,4	1,3	1,6	1,9	1,9	1,9
México	40,5	41,7	45,2	51,1	52,9	52,4	54,7	52,7	49,1
Paraguay	0,9	0,8	0,7	0,5	0,5	0,5	0,4	0,5	0,6
Perú	3,0	2,9	2,5	2,4	2,2	2,2	2,5	2,7	2,8
Uruguay	1,2	1,2	1,2	1,0	0,9	0,8	0,6	0,7	0,7
Venezuela	7,0	6,7	6,0	6,2	7,3	6,8	6,3	5,1	6,1

(\*) Se excluye a Cuba por falta de información.

Fuente: Base estadística *Comtrade* de Naciones Unidas.

## ANEXO 2

## CHILE. INTERCAMBIO COMERCIAL CON ALADI, 1996-2004

	1996	1997	1998	1999	2000	2001	2002	2003	2004
<b>EXPORTACIÓN</b> (Millones de US\$ fob)									
Exportación a la Aladi	2.851	3.268	3.341	3.223	3.739	3.695	3.207	3.424	4.784
Participación en el total (%)	17	18	20	19	19	20	18	16	15
Total exportado	16.627	17.870	16.323	17.162	19.210	18.272	18.180	21.524	32.025
<b>IMPORTACIÓN</b> (Millones de US\$ cif)									
Importación desde Aladi	4.657	5.184	4.686	4.349	5.936	6.036	6.030	7.270	9.079
Participación en el total (%)	24	25	24	27	32	34	35	38	37
Total importado	19.097	20.800	19.852	15.962	18.465	17.799	17.146	19.381	24.871

Fuente: Declaraciones de salida con IVV ajustados a la fecha de la declaración de la exportación asociada y declaraciones de ingreso.

## ANEXO 3

## CHILE. EXPORTACIONES A LA ALADI, SEGÚN GRUPOS DE LA CIUU, 1996-2004

(Millones de US\$ fob)

CIUU Descripción	1996	1997	1998	1999	2000	2001	2002	2003	2004
AGRICULTURA, FRUTICULTURA, SILVICULTURA Y PESCA EXTRACTIVA	305	283	333	271	286	289	256	239	282
111 Agricultura	41	43	42	40	43	32	31	31	35
112 Fruticultura	251	219	271	219	225	239	210	192	216
122 Extracción de madera	0	3	2	1	9	5	6	9	21
Los demás	13	18	17	11	9	13	8	6	10
MINERÍA	549	723	781	763	983	841	620	747	1.441
220 Cobre y hierro	468	637	699	695	900	756	499	612	1.138
231 Resto de la minería metálica	36	35	27	20	30	29	43	60	208
232 Minería no metálica	43	49	54	48	53	56	78	75	95
INDUSTRIA	1.997	2.262	2.226	2.188	2.470	2.565	2.331	2.438	3.061
311 Alimentos	480	522	560	503	511	587	546	546	730
341 Fabricación de celulosa, papel y cartón	42	49	55	61	88	116	155	169	215
351 Productos químicos básicos	260	240	222	301	361	334	295	313	399
331 Forestales	148	178	128	132	223	216	194	218	291
384 Material de transporte	80	92	100	92	110	138	131	131	160
372 Industria básica de metales no ferrosos	20	33	34	48	127	120	102	150	103
352 Productos químicos preparados	109	89	80	61	65	103	121	137	222
353 Refinería de petróleo y sus derivados	109	184	211	205	230	187	187	163	157
Los demás	749	876	837	786	756	765	601	611	784
Total	2.851	3.268	3.341	3.223	3.739	3.695	3.207	3.424	4.784

Fuente: Declaraciones de salida con IVV ajustados a la fecha de la declaración de la exportación asociada.

## ANEXO 4

## CHILE. PRINCIPALES PRODUCTOS EXPORTADOS A LA ALADI, 1996-2004

(Millones de US\$ fob)

Producto	1996	1997	1998	1999	2000	2001	2002	2003	2004
Cátodos de cobre refinado	221	316	361	371	558	417	244	326	470
Concentrado de cobre	195	236	204	228	225	218	153	172	426
Cobre para el afino	22	57	111	75	94	103	88	97	204
Alambre de cobre	84	67	56	37	39	50	46	64	110
Madera aserrada de pino insigne	1	1	2	4	15	35	61	77	105
Concentrado de molibdeno tostado	13	15	16	11	13	13	21	32	95
Manzanas	71	65	101	77	67	82	76	70	93
Papel para periódico	88	69	67	84	104	108	62	63	91
Concentrado de molibdeno sin tostar	0	0	0	0	0	5	4	9	89
Celulosa blanqueada y semiblan- queada de conifera	84	69	53	79	101	64	68	63	80
Jugo en polvo	53	52	72	62	65	95	92	77	75
Papel estucado multicapas	2	4	10	31	50	55	57	63	73
Vino con denominación de origen	25	33	34	37	49	47	41	47	67
Alcohol metílico	68	86	27	27	60	45	38	46	54
Medicamentos de uso humano	20	24	28	23	29	35	38	40	52
Camionetas	51	90	87	87	65	46	64	62	51
Salitre sódico potásico	27	31	32	25	29	31	42	35	47
Uvas	46	45	63	42	56	56	58	51	45
Conservas de durazno	26	26	28	35	27	25	26	36	43
Órganos de transmisión para vehículo	31	40	47	32	44	31	22	38	41
Subtotal	1.126	1.326	1.397	1.368	1.691	1.560	1.301	1.468	2.314
Resto	1.725	1.942	1.944	1.855	2.048	2.135	1.907	1.956	2.470
Total	2.851	3.268	3.341	3.223	3.739	3.695	3.207	3.424	4.784

Fuente: Declaraciones de salida con IVV ajustados a la fecha de la declaración de la exportación asociada.

ANEXO 5 EXPORTACIONES DE CHILE A BRASIL, MÉXICO Y PERÚ, SEGÚN GRUPOS DE LA CIU, 1996-2004  
(Millones de US\$ fob)

CIU Descripción	1996	1997	1998	1999	2000	2001	2002	2003	2004
<b>BRASIL</b>									
Agricultura, Fruticultura, Silvicultura y Pesca Extractiva	124	94	91	49	45	44	34	29	35
111 Agricultura	9	17	15	6	7	5	3	3	8
112 Fruticultura	114	76	76	43	38	38	30	26	27
Minería	368	403	351	339	509	429	344	472	942
220 Cobre y hierro	319	344	295	301	458	378	262	384	783
231 Resto de la minería metálica	22	27	24	13	21	18	31	39	95
Industria	430	441	367	309	395	358	299	325	429
311 Alimentos	106	105	101	66	78	67	68	67	77
351 Productos químicos básicos	83	96	40	47	75	58	65	77	92
Total	922	937	810	697	949	830	677	826	1.407
<b>MÉXICO</b>									
Agricultura, Fruticultura, Silvicultura y Pesca Extractiva	14	23	44	58	74	79	99	101	117
112 Fruticultura	13	20	41	52	60	66	80	81	88
122 Extracción de madera	0	2	2	0	8	5	6	9	21
Minería	43	171	279	307	347	284	210	225	398
220 Cobre y hierro	38	163	271	298	338	272	192	201	281
231 Resto de la minería metálica	0	0	0	0	0	5	5	11	96
Industria	90	159	178	268	396	462	601	599	782
311 Alimentos	44	52	50	80	90	123	137	173	275
331 Forestales	2	3	4	18	42	69	118	132	173
Total	146	354	502	633	817	825	911	925	1.297
<b>PERÚ</b>									
Agricultura, Fruticultura, Silvicultura y Pesca Extractiva	15	16	25	18	16	21	14	15	18
112 Fruticultura	12	11	20	15	13	19	12	11	12
111 Agricultura	1	1	1	1	1	2	1	4	5
Minería	46	48	63	52	41	53	37	6	26
220 Cobre y hierro	32	42	61	48	37	51	35	3	21
232 Minería no metálica	1	2	2	3	2	2	2	1	2
Industria	260	264	270	283	374	397	400	398	451
311 Alimentos	70	68	70	62	62	76	88	68	73
341 Fabricación de celulosa, papel y cartón	35	35	37	52	69	71	71	75	78
Total	321	329	358	353	431	471	451	419	495

Fuente: Declaraciones de salida con IVV ajustados a la fecha de la declaración de la exportación asociada.

ANEXO 6 CHILE. PRINCIPALES PRODUCTOS EXPORTADOS A BRASIL, MÉXICO Y PERÚ, 1996-2004  
(Millones de US\$ fob)

Producto	1996	1997	1998	1999	2000	2001	2002	2003	2004
<b>BRASIL</b>									
Concentrado de cobre	161	126	83	133	188	161	119	168	409
Cátodos de cobre refinado	142	201	194	154	247	194	132	201	346
Concentrado de molibdeno tostado	12	14	15	10	13	12	20	29	89
Alcohol metílico	163	78	17	21	39	29	31	42	53
Alambre de cobre	53	36	27	14	9	15	14	27	52
Salitre sódico potásico	21	21	21	17	20	20	33	28	39
Los demás salmones frescos o refrigerados	13	17	18	14	17	18	18	21	32
Celulosa blanqueada y semiblanqueada	23	14	13	24	32	16	25	19	30
Los demás cobres refinados	16	17	11	14	18	13	12	13	28
Vino con denominación de origen	4	6	7	9	14	11	12	16	24
Partes de avión o helicóptero	1	6	14	22	28	29	20	15	20
Órganos de transmisión para vehículo	0	0	0	5	14	16	12	15	15
Yodo	5	4	5	3	5	6	10	11	13
Papel estucado multicapas	0	0	0	7	14	11	10	10	10
Filete de salmón congelado	1	3	4	4	7	5	7	8	10
<b>Total</b>	<b>922</b>	<b>937</b>	<b>810</b>	<b>697</b>	<b>949</b>	<b>830</b>	<b>677</b>	<b>826</b>	<b>1.407</b>
<b>MÉXICO</b>									
Cobre para el afino	22	56	105	75	89	93	88	96	204
Madera aserrada de pino insigne	0	0	0	3	13	32	59	74	101
Concentrado de molibdeno sin tostar	0	0	0	0	0	5	4	9	89
Cátodos de cobre refinado	13	38	103	168	247	173	104	105	76
Chatarra de cobre	0	0	0	0	0	0	5	18	35
Carne y despojos de pollo	0	0	0	0	5	10	8	7	35
Uvas	7	12	16	21	28	30	36	35	31
Manzanas	0	0	13	16	10	11	17	19	31
Madera contrachapada	0	0	0	5	14	17	29	27	31
Queso	0	0	0	1	3	7	5	11	28
Conservas de durazno	4	8	9	18	11	10	12	22	23
Camionetas	0	22	41	41	57	27	48	25	21
Tableros de fibra de madera	1	3	3	7	10	13	15	15	21
Las demás carnes y despojos comestibles	0	0	0	0	0	3	9	12	21
Ceniza y residuos (excepto siderúrgica)	0	0	0	1	0	22	38	22	21
<b>Total</b>	<b>146</b>	<b>354</b>	<b>502</b>	<b>633</b>	<b>817</b>	<b>825</b>	<b>911</b>	<b>925</b>	<b>1.297</b>
<b>PERÚ</b>									
Papel para periódico	12	13	14	21	26	30	24	23	29
Polipropileno en formas primarias	0	0	0	0	7	11	10	11	20
Concentrado de cobre	31	41	60	45	37	51	34	3	17
Nitrato de amonio	0	0	0	1	9	12	12	14	17
Gasolina para motor de vehículo terrestre	0	0	0	0	12	13	11	11	15
Papel estucado multicapas	0	1	2	3	6	8	10	11	12
Jugo en polvo	13	4	5	13	14	14	21	9	9
Conservas de durazno	6	5	5	5	5	5	6	6	8
Placas, hojas, películas, etc. de polipropileno	0	0	1	2	1	2	8	5	8
Manzanas	5	6	13	8	6	9	7	7	8
Medicamentos de uso humano	6	9	9	7	10	11	11	8	8
Celulosa blanqueada y semiblanqueada	2	1	2	2	4	2	5	5	8
Jurel congelado	0	0	0	1	2	1	7	5	8
Petróleo diésel	0	0	0	12	52	27	21	26	7
Pañales para bebé y similares	2	0	0	7	10	10	13	15	7
<b>Total</b>	<b>321</b>	<b>329</b>	<b>358</b>	<b>353</b>	<b>431</b>	<b>471</b>	<b>451</b>	<b>419</b>	<b>495</b>

Fuente: Declaraciones de salida con IVV ajustados a la fecha de la declaración de la exportación asociada.

## ANEXO 7

CHILE. IMPORTACIONES DESDE ALADI SEGÚN GRUPOS DE LA CIIU, 1996-2004  
(Millones de US\$ cif)

CIIU Descripción	1996	1997	1998	1999	2000	2001	2002	2003	2004
AGRICULTURA, FRUTICULTURA, SILVICULTURA Y PESCA EXTRACTIVA	138	178	194	194	206	232	233	235	276
111 Agricultura	97	135	151	153	162	195	197	204	240
112 Fruticultura	40	41	42	40	42	36	34	29	34
MINERÍA	887	944	824	1.097	1.870	1.923	1.771	2.412	2.786
211 Petróleo y gas natural	819	900	788	1.042	1.812	1.880	1.709	2.287	2.408
212 Explotación de minas de carbón	40	7	5	28	24	5	11	24	61
231 Resto de la minería metálica	18	23	16	13	19	20	29	78	255
INDUSTRIA	3.632	4.062	3.668	3.058	3.861	3.881	4.026	4.623	6.017
311 Alimentos	527	594	607	569	637	644	687	815	991
351 Productos químicos básicos	485	499	473	442	528	556	496	569	731
352 Productos químicos preparados	161	188	209	230	246	274	258	280	345
353 Refinería de petróleo y sus derivados	189	178	150	168	310	295	362	448	591
371 Industria básica del hierro y del acero	237	290	272	122	174	159	153	220	349
382 Maquinaria y equipos	301	355	251	188	254	306	284	297	420
383 Material eléctrico	226	282	290	218	221	231	311	338	421
384 Material de transporte	536	597	423	269	406	350	394	533	761
Los demás	969	1.080	994	851	1.085	1.066	1.080	1.123	1.409
Total	4.657	5.184	4.686	4.349	5.936	6.036	6.030	7.270	9.079

Fuente: Declaraciones de ingreso.

## ANEXO 8

CHILE. PRINCIPALES PRODUCTOS IMPORTADOS DESDE ALADI, 1996-2004  
(Millones de US\$ cif)

Producto	1996	1997	1998	1999	2000	2001	2002	2003	2004
Petróleo crudo	816	881	668	853	1.584	1.560	1.398	1.908	1.962
Gas natural en estado gaseoso	3	19	120	190	228	320	311	379	447
Automóviles	213	182	131	75	124	86	121	195	280
Concentrado sin tostar de molibdeno	18	23	15	13	18	19	28	76	249
Carne de bovino deshuesada, fresca o refrigerada	98	131	118	124	144	138	151	197	235
Gas propano, licuado	41	18	14	41	64	64	97	133	166
Teléfonos celulares	2	1	32	22	13	29	103	134	162
Gasolina para motor de vehículo terrestre	3	20	25	33	96	98	114	159	161
Tortas y residuos de poroto soya	79	81	64	66	80	91	94	103	152
Mezclas de aceite o grasa	0	15	15	18	62	75	116	104	148
Buses	70	107	67	41	56	73	82	102	137
Los demás maíces	30	71	74	83	90	130	127	120	136
Gas oil y diésel oil (petróleo diésel)	37	38	26	18	21	23	33	53	135
Chasis con cabina	74	102	64	20	45	36	40	50	96
Planchas de acero sin alear laminado en caliente	56	59	37	22	37	19	21	48	96
Medicamentos de uso humano para venta minorista	47	56	63	71	71	76	64	71	93
Tractocamiones	21	23	16	14	36	23	32	51	88
Urea, incluso en disolución acuosa	46	31	26	16	8	24	45	51	77
Televisores en color	53	136	104	84	94	57	64	61	77
Productos laminados de acero sin alear	24	27	27	21	24	27	24	43	76
Subtotal	1.730	2.022	1.707	1.825	2.896	2.970	3.065	4.037	4.973
Resto	2.927	3.162	2.980	2.523	3.041	3.066	2.966	3.233	4.106
Total	4.657	5.184	4.686	4.349	5.936	6.036	6.030	7.270	9.079

Fuente: Declaraciones de ingreso.

ANEXO 9 CHILE. IMPORTACIONES DESDE ARGENTINA, BRASIL Y PERÚ, SEGÚN GRUPOS DE LA CIU, 1996-2004  
(Millones de US\$ cif)

CIU Descripción	1996	1997	1998	1999	2000	2001	2002	2003	2004
<b>ARGENTINA</b>									
Agricultura, Fruticultura, Silvicultura y Pesca Extractiva	42	99	117	129	134	162	164	172	207
111 Agricultura	41	98	117	128	133	161	162	171	205
122 Extracción de madera	0	0	0	0	0	0	0	1	1
Minería	617	668	657	862	1.509	1.658	1.481	1.854	1.753
211 Petróleo y gas natural	614	663	652	857	1.502	1.652	1.475	1.837	1.738
232 Minería no metálica	3	5	5	5	6	5	4	5	6
Industria	975	1.070	1.121	988	1.227	1.238	1.415	1.744	2.193
353 Refinería de petróleo y sus derivados	58	81	90	103	193	226	276	410	528
311 Alimentos	354	375	361	310	320	269	277	359	403
Total	1.634	1.837	1.895	1.979	2.870	3.057	3.060	3.770	4.152
<b>BRASIL</b>									
Agricultura, Fruticultura, Silvicultura y Pesca Extractiva	36	17	16	13	14	21	28	15	21
111 Agricultura	35	17	15	13	13	20	27	15	20
112 Fruticultura	0	0	0	0	0	0	0	0	0
Minería	3	5	5	4	14	84	106	227	388
211 Petróleo y gas natural	0	0	0	0	11	81	101	224	383
232 Minería no metálica	3	5	5	4	3	3	4	3	3
Industria	1.027	1.221	1.069	928	1.305	1.387	1.482	1.782	2.374
384 Material de transporte	237	288	199	152	262	224	241	351	522
382 Maquinaria y equipos	163	221	165	116	162	213	181	208	300
Total	1.066	1.243	1.090	945	1.332	1.492	1.615	2.024	2.782
<b>PERÚ</b>									
Agricultura, Fruticultura, Silvicultura y Pesca Extractiva	1	2	2	3	3	2	4	3	5
111 Agricultura	1	2	2	2	3	2	3	3	5
112 Fruticultura	0	0	0	0	0	0	0	0	0
Minería	15	16	14	26	64	96	120	247	485
231 Resto de la minería metálica	14	15	9	12	18	19	28	76	248
211 Petróleo y gas natural	0	0	4	11	44	72	83	168	191
Industria	102	100	106	136	198	187	132	170	205
311 Alimentos	9	8	11	37	32	40	26	48	75
371 Industria básica del hierro y del acero	2	2	6	16	31	36	21	20	29
Total	118	118	121	164	265	285	256	421	695

Fuente: Declaraciones de ingreso.

## ANEXO 10

CHILE. PRINCIPALES PRODUCTOS IMPORTADOS DESDE ARGENTINA, BRASIL Y PERÚ, 1996-2004  
(Millones de US\$ cif)

Producto	1996	1997	1998	1999	2000	2001	2002	2003	2004
<b>ARGENTINA</b>									
Petróleo crudo	614	644	532	667	1.274	1.332	1.164	1.459	1.291
Gas natural en estado gaseoso	0	19	120	190	228	320	311	379	447
Gas propano, licuado	14	11	9	12	38	49	80	129	166
Gasolina para motor de vehículo terrestre <sup>3</sup>	20	25	33	96	98	114	159	161	
Mezclas de aceite o grasa	0	15	15	12	52	73	113	102	148
Los demás maíces	15	71	74	83	90	126	110	115	132
Automóviles	0	8	15	8	13	18	59	81	90
Petróleo diésel	3	8	20	15	13	23	27	44	84
Tortas y residuos de poroto soya	22	21	24	27	36	36	31	42	50
Productos laminados de acero sin alear	2	1	0	1	9	8	9	18	45
Energía eléctrica	0	0	0	8	29	33	43	44	42
Poroto soya	0	4	8	11	11	15	29	28	42
Pañales, toallas y paños higiénicos	7	11	10	25	28	29	27	33	37
Cajas de cartón	2	2	4	6	12	12	19	23	32
Aluminio en bruto	23	25	20	14	29	28	27	25	30
<b>Total</b>	<b>1.634</b>	<b>1.837</b>	<b>1.895</b>	<b>1.979</b>	<b>2.870</b>	<b>3.057</b>	<b>3.060</b>	<b>3.770</b>	<b>4.152</b>
<b>BRASIL</b>									
Petróleo crudo	0	0	0	0	11	81	101	224	383
Carne de bovino deshuesada, fresca o refrigerada	0	1	2	21	38	77	96	145	185
Automóviles	35	24	30	40	77	47	51	98	160
Buses	64	99	62	39	54	70	75	95	123
Planchas de acero sin alear laminado en caliente	29	29	18	16	30	18	19	46	94
Chasis con cabina	53	74	48	18	36	32	37	47	89
Tractocamiones	15	17	8	6	25	16	23	34	56
Teléfonos celulares	0	1	32	10	13	23	49	39	53
Poliétileno de densidad superior o igual a 0,94	17	19	19	21	33	36	29	37	45
Poliétileno de densidad inferior a 0,94	4	8	7	9	10	10	14	24	39
Papel y cartón para embalaje y similares	6	4	8	18	20	16	18	23	32
Camionetas	8	11	5	17	33	28	20	33	31
Baldosas y cerámicas para pavimentación	11	11	9	7	13	8	11	14	24
Los demás calzados con capellada de cuero	19	21	15	11	16	11	12	18	23
Neumáticos nuevos para autobús y camión	18	23	18	15	20	22	20	19	23
<b>Total</b>	<b>1.066</b>	<b>1.243</b>	<b>1.090</b>	<b>945</b>	<b>1.332</b>	<b>1.492</b>	<b>1.615</b>	<b>2.024</b>	<b>2.782</b>
<b>PERÚ</b>									
Concentrado sin tostar de molibdeno	14	15	9	12	18	19	28	76	248
Petróleo crudo	0	0	4	11	44	72	83	168	191
Mineral de cobre	0	0	0	0	0	3	7	0	43
Grasa y aceite de pescado (excepto hígado)	5	4	3	26	22	26	13	37	40
Harina de pescado, no para alimentación humana	0	0	0	2	0	6	4	3	25
Barras de acero aleado	0	0	4	15	26	28	18	18	24
Zinc en bruto	11	12	10	10	13	12	9	10	14
Estaño sin alear en bruto	0	0	0	1	2	1	1	3	6
Redes, excepto para pesca	0	0	0	0	2	3	2	5	5
Soda cáustica, en disolución acuosa	1	0	0	2	2	5	2	5	5
Folletos e impresos similares	0	0	0	0	0	0	0	3	4
Fosfatos de calcio	3	3	3	3	3	4	4	5	4
«T-shirts» y camisetas interiores de algodón	3	4	5	6	8	6	5	3	4
Bolas de acero y artículos similares para molino	2	2	1	1	5	7	2	1	4
Ácido sulfúrico	8	7	11	7	6	6	4	3	4
<b>Total</b>	<b>118</b>	<b>118</b>	<b>121</b>	<b>164</b>	<b>265</b>	<b>285</b>	<b>256</b>	<b>421</b>	<b>695</b>

Fuente: Declaraciones de ingreso.





### III. Estadísticas de Comercio Exterior Clasificadas por Producto



Exportaciones |



## EXPORTACIONES DE CHILE CLASIFICADAS DE ACUERDO CON LA CUCI (Millones de US\$ fob)

Especificación	2004				2005	
	Año	II trim.	III trim.	IV trim.	I trim.	II trim.
<b>0 PRODUCTOS ALIMENTICIOS Y ANIMALES VIVOS</b>	<b>6.090,4</b>	<b>1.633,1</b>	<b>1.219,7</b>	<b>1.380,1</b>	<b>2.080,7</b>	<b>1.833,9</b>
0 Animales vivos no incluidos en el capítulo 03	9,7	3,2	2,4	2,8	2,8	2,5
1 Carne y preparados de carne	422,7	104,0	117,8	119,3	124,5	152,7
2 Productos lácteos y huevos de ave	86,8	20,5	21,2	27,7	28,9	30,1
3 Pescado, crustáceos, moluscos	2.136,4	472,7	491,7	599,8	612,3	524,0
4 Cereales y preparados de cereales	142,2	48,3	20,4	17,8	39,5	58,8
5 Legumbres y frutas	2.663,8	789,4	384,8	484,9	1.120,9	826,6
6 Azúcares, preparados de azúcar y miel	27,1	8,4	7,0	4,7	6,8	6,4
7 Café, té, cacao, especias y sus preparados	81,2	22,6	26,2	20,1	16,3	24,1
8 Pleno para animales (excluidos cereales sin moler)	374,8	126,3	109,0	69,6	93,8	172,2
9 Productos y preparados comestibles	145,8	37,6	39,3	33,3	34,9	36,5
<b>1 BEBIDAS Y TABACO</b>	<b>873,3</b>	<b>192,1</b>	<b>254,0</b>	<b>255,9</b>	<b>196,0</b>	<b>224,4</b>
11 Bebidas	853,2	188,4	247,8	249,2	192,2	220,8
12 Tabaco y sus productos	20,1	3,7	6,2	6,7	3,8	3,6
<b>2 MATERIALES CRUDOS NO COMESTIBLES, EXCLUIDOS LOS COMBUSTIBLES</b>	<b>9.419,4</b>	<b>2.265,5</b>	<b>2.583,1</b>	<b>2.719,8</b>	<b>2.808,3</b>	<b>3.006,2</b>
21 Cuero, pieles y pieles finas sin curtir	9,7	3,4	2,6	1,0	0,8	1,7
22 Semillas y frutos oleaginosos	8,3	5,1	0,8	0,8	2,9	6,5
23 Caucho en bruto (Incluidos el sintético y regenerado)	0,6	0,2	0,1	0,2	0,2	0,1
24 Corcho y madera	1.146,5	274,7	328,3	311,8	278,6	300,5
25 Pasta y desperdicios de papel	1.218,2	283,4	365,0	281,5	316,9	309,5
26 Fibra textil y sus desperdicios	18,5	5,8	3,8	3,1	4,7	5,2
27 Abono en bruto y mineral en bruto	84,9	12,8	25,8	21,7	22,3	27,3
28 Menas y desechos de metal	6.709,2	1.608,2	1.795,0	2.053,3	2.121,2	2.276,1
29 Productos animales y vegetales en bruto n.e.p.	223,5	69,9	61,8	46,4	60,7	79,4
<b>3 COMBUSTIBLES Y LUBRICANTES MINERALES Y PRODUCTOS CONEXOS</b>	<b>505,2</b>	<b>69,0</b>	<b>118,2</b>	<b>174,3</b>	<b>112,9</b>	<b>212,0</b>
32 Hulla, coque y briquetas	1,6	-	0,9	0,0	0,7	0,9
33 Petróleo, productos derivados y conexos (1)	457,0	62,8	111,4	155,2	96,8	204,2
34 Gas natural y manufacturado	46,6	6,2	5,9	19,1	15,4	6,9
<b>4 ACEITES, GRASAS Y CERAS DE ORIGEN ANIMAL Y VEGETAL</b>	<b>30,8</b>	<b>5,3</b>	<b>12,4</b>	<b>6,9</b>	<b>11,6</b>	<b>10,0</b>
41 Aceites y grasas de origen animal	24,9	4,1	10,8	5,3	9,9	7,4
42 Aceites y grasas fijos de origen vegetal, en bruto	4,2	0,9	1,2	1,1	1,3	1,5
43 Aceites y grasas de origen animal o vegetal, elaborados	1,7	0,3	0,4	0,5	0,4	1,1
<b>5 PRODUCTOS QUÍMICOS Y PRODUCTOS CONEXOS, N.E.P.</b>	<b>1.640,1</b>	<b>395,4</b>	<b>426,9</b>	<b>431,0</b>	<b>475,7</b>	<b>564,8</b>
51 Productos químicos orgánicos	551,5	138,6	132,0	128,4	170,0	187,4
52 Productos químicos inorgánicos	576,3	133,3	150,9	176,2	177,2	232,6
53 Materias tintóreas, curtientes y colorantes	9,2	1,8	2,7	2,2	2,3	2,7
54 Productos medicinales y farmacéuticos	63,3	15,9	17,1	16,1	14,3	18,4
55 Aceites esenciales y resinoides, productos de perfumería	78,9	19,4	23,2	18,7	18,3	22,4
56 Abonos (excepto los del grupo 272)	121,0	30,7	34,3	21,6	30,6	38,4
57 Plástico en forma primaria	91,1	19,9	27,5	26,6	20,8	20,3
58 Plástico en forma no primaria	83,8	21,0	21,1	21,7	26,5	24,4
59 Materias y productos químicos n.e.p.	64,8	14,9	18,0	19,6	15,7	18,0
<b>6 ARTÍCULOS MANUFACTURADOS, CLASIFICADOS SEGÚN EL MATERIAL</b>	<b>11.261,6</b>	<b>2.836,7</b>	<b>2.755,8</b>	<b>3.137,0</b>	<b>2.965,1</b>	<b>3.393,2</b>
61 Cuero y manufacturas de cuero, pieles finas	19,9	5,9	6,5	4,8	4,7	6,2
62 Manufacturas de caucho, n.e.p.	124,4	30,2	36,8	33,2	31,4	39,2
63 Manufacturas de corcho y de madera (excluidos muebles)	555,3	130,3	158,4	158,2	139,5	141,9
64 Papel, cartón y artículos de pasta de papel	379,2	91,4	103,8	101,0	94,6	105,7
65 Hilados, tejidos, artículos de fibra textil y artículos conexos	111,0	28,7	30,6	29,2	26,5	30,5
66 Manufacturas de minerales no metálicos n.e.p.	48,6	11,0	13,5	12,7	13,2	13,4
67 Hierro y acero	201,8	37,4	55,9	81,2	121,5	143,1
68 Metales no ferrosos	9.693,4	2.470,2	2.318,0	2.679,5	2.492,0	2.866,9
69 Manufacturas de metales, n.e.p.	128,0	31,5	32,4	37,3	41,7	46,3
<b>7 MAQUINARIA Y EQUIPOS DE TRANSPORTE</b>	<b>490,4</b>	<b>115,6</b>	<b>148,1</b>	<b>135,6</b>	<b>124,8</b>	<b>147,5</b>
71 Maquinaria y equipos generadores de fuerza	23,0	3,6	7,6	8,0	5,7	7,1
72 Maquinaria especial para determinadas industrias	60,8	13,1	14,8	18,9	15,8	29,5
73 Máquinas para trabajar metales	2,0	0,6	0,3	0,2	0,3	0,8
74 Maquinaria y equipos industriales, sus partes, n.e.p.	92,7	23,2	28,6	22,2	21,2	27,6
75 Máquinas de oficina y máquinas de procesamiento automático de datos	18,3	4,5	4,6	4,5	4,6	5,9
76 Aparatos y equipos para telecomunicación y grabación y reproducción de sonido	13,3	2,7	4,3	3,6	4,1	6,7
77 Maquinaria, aparatos y artefactos eléctricos n.e.p. y sus partes	65,9	14,6	17,9	20,4	20,6	20,5
78 Vehículos de carretera (incluso aerodeslizadores)	138,6	34,3	38,8	38,0	39,6	41,4
79 Otros equipos de transporte	75,7	19,0	31,3	19,8	13,0	7,8
<b>8 ARTÍCULOS MANUFACTURADOS DIVERSOS</b>	<b>277,5</b>	<b>73,5</b>	<b>77,5</b>	<b>73,5</b>	<b>57,2</b>	<b>75,1</b>
81 Edificios prefabricados; artefactos y accesorios sanitarios	26,5	8,6	6,8	5,9	5,0	5,1
82 Muebles y sus partes: camas, colchones, somieres	59,7	14,9	15,3	15,8	13,1	17,8
83 Artículos de viaje; bolsos de mano y otros análogos	0,8	0,2	0,2	0,2	0,2	0,4
84 Prendas y accesorios de vestir	48,6	10,6	15,3	15,3	8,4	12,1
85 Calzado	5,6	1,1	1,8	1,7	1,5	1,7
87 Instrumentos y aparatos profesionales, científicos y de control, n.e.p.	10,3	2,1	3,1	3,1	1,5	2,4
88 Aparatos, equipos y material fotográficos y de óptica n.e.p., relojes	4,1	1,0	1,0	0,9	1,1	0,9
89 Artículos manufacturados diversos, n.e.p.	121,9	34,9	34,0	30,5	26,5	34,5
<b>9 OTROS (2)</b>	<b>565,3</b>	<b>128,4</b>	<b>111,1</b>	<b>143,8</b>	<b>156,3</b>	<b>161,6</b>
9 Zona Franca	870,9	214,4	226,2	223,1	214,3	233,1
<b>TOTAL</b>	<b>32.024,8</b>	<b>7.927,0</b>	<b>7.932,8</b>	<b>8.681,0</b>	<b>9.202,8</b>	<b>9.861,6</b>

(1) A partir de la edición del segundo trimestre de 2004, los combustibles de la agrupación 33 no incluyen los bienes adquiridos en puerto.

(2) Incluye bienes adquiridos en puerto.

N.E.P.: No clasificado ni incluido en otra parte.

Fuente: Declaraciones de exportación con IVV ajustados a la fecha de la declaración de la exportación asociada. Para la fruta fresca y los cátodos de cobre, se han estimado valores definitivos.

**EXPORTACIONES DE CHILE CLASIFICADAS DE ACUERDO CON LA CIU**  
(Millones de US\$ fob)

Especificación	2004				2005	
	Año	II trim.	III trim.	IV trim.	I trim.	II trim.
<b>100 AGRICULTURA, FRUTICULTURA, GANADERÍA, SILVICULTURA Y PESCA EXTRACTIVA</b>	<b>2.339,3</b>	<b>725,6</b>	<b>266,7</b>	<b>377,0</b>	<b>1.075,0</b>	<b>763,6</b>
<b>110 Agricultura, fruticultura y ganadería</b>	<b>2.265,5</b>	<b>705,8</b>	<b>250,0</b>	<b>358,2</b>	<b>1.053,9</b>	<b>741,6</b>
Agricultura	228,6	85,4	36,3	26,7	70,3	101,3
Fruticultura	2.008,1	609,2	207,9	327,8	974,9	629,1
Ganadería	28,8	11,2	5,8	3,7	8,7	11,2
<b>120 Silvicultura</b>	<b>42,8</b>	<b>10,5</b>	<b>9,3</b>	<b>12,6</b>	<b>10,0</b>	<b>9,3</b>
<b>130 Pesca extractiva</b>	<b>31,0</b>	<b>9,3</b>	<b>7,4</b>	<b>6,2</b>	<b>11,2</b>	<b>12,7</b>
<b>200 MINERÍA</b>	<b>16.633,6</b>	<b>4.112,9</b>	<b>4.172,7</b>	<b>4.798,5</b>	<b>4.678,1</b>	<b>5.217,3</b>
Cobre y hierro	14.513,8	3.699,6	3.575,5	4.099,5	3.837,1	4.145,5
Resto	2.119,7	413,3	597,2	699,0	841,0	1.071,8
<b>300 INDUSTRIA</b>	<b>11.928,7</b>	<b>2.817,1</b>	<b>3.223,6</b>	<b>3.225,7</b>	<b>3.147,3</b>	<b>3.570,9</b>
<b>310 Industria alimentaria, bebidas, licores y tabaco</b>	<b>4.877,3</b>	<b>1.179,5</b>	<b>1.276,6</b>	<b>1.307,5</b>	<b>1.270,0</b>	<b>1.386,8</b>
Alimentos y alimentos forrajeros	3.988,9	982,8	1.018,8	1.048,5	1.070,5	1.158,6
Bebidas, líquidos, alcoholes y tabaco	888,4	196,7	257,7	259,0	199,5	228,2
<b>320 Industria textil, prendas de vestir y cuero</b>	<b>186,1</b>	<b>47,4</b>	<b>54,1</b>	<b>50,7</b>	<b>42,1</b>	<b>47,9</b>
Textiles y confecciones de prendas de vestir	162,4	40,8	46,5	44,8	36,2	40,3
Curtiembre, talabartería, cuero y pieles, calzado	23,7	6,6	7,6	5,9	5,9	7,6
<b>330 Forestales y muebles de madera</b>	<b>1.731,9</b>	<b>414,4</b>	<b>496,0</b>	<b>475,0</b>	<b>423,9</b>	<b>452,7</b>
Forestal	1.674,7	400,4	481,4	459,7	411,2	435,8
Muebles	57,2	14,0	14,6	15,3	12,7	16,9
<b>340 Celulosa, papel, cartón, editoriales e imprenta</b>	<b>1.631,2</b>	<b>383,1</b>	<b>478,8</b>	<b>391,3</b>	<b>420,5</b>	<b>425,3</b>
Celulosa, papel y cartón	1.582,9	370,6	464,0	377,9	410,3	409,9
Editoriales e imprenta	48,3	12,5	14,8	13,5	10,2	15,4
<b>350 Productos químicos básicos y preparados, petróleo y derivados, caucho y plástico</b>	<b>2.101,4</b>	<b>457,6</b>	<b>542,6</b>	<b>599,0</b>	<b>569,5</b>	<b>753,2</b>
Productos químicos básicos	1.079,9	258,9	281,2	289,3	325,6	387,5
Productos químicos preparados	244,9	59,2	67,2	65,3	61,0	71,0
Petróleo y derivados, caucho y plástico (1)	776,6	139,5	194,2	244,4	182,9	294,6
<b>360 Productos de barro, loza y porcelana, vidrio y productos minerales no metálicos</b>	<b>68,1</b>	<b>15,4</b>	<b>18,4</b>	<b>19,0</b>	<b>18,1</b>	<b>18,2</b>
<b>370 Industria básica del hierro y del acero, industria básica de metales no ferrosos</b>	<b>688,8</b>	<b>165,3</b>	<b>168,4</b>	<b>205,2</b>	<b>234,8</b>	<b>290,9</b>
<b>380 Productos metálicos, maquinaria, equipos, material eléctrico, instrumentos de medida y material de transporte</b>	<b>626,8</b>	<b>149,1</b>	<b>184,8</b>	<b>173,5</b>	<b>164,8</b>	<b>190,7</b>
Productos metálicos, maquinaria, equipos, material eléctrico e instrumentos de medida	401,4	94,5	109,7	111,5	109,6	139,4
Material de transporte	225,5	54,6	75,1	62,0	55,2	51,4
<b>390 Industria manufacturera no expresada</b>	<b>17,0</b>	<b>5,3</b>	<b>4,0</b>	<b>4,4</b>	<b>3,7</b>	<b>5,2</b>
<b>OTROS (2)</b>	<b>252,4</b>	<b>57,0</b>	<b>43,6</b>	<b>56,7</b>	<b>88,1</b>	<b>76,8</b>
Zona Franca	870,9	214,4	226,2	223,1	214,3	233,1
<b>TOTAL</b>	<b>32.024,8</b>	<b>7.927,0</b>	<b>7.932,8</b>	<b>8.681,0</b>	<b>9.202,8</b>	<b>9.861,6</b>

(1) A partir de la edición del segundo trimestre de 2004, los combustibles de la clave 350 no incluyen los bienes adquiridos en puerto.

(2) Incluye bienes adquiridos en puerto.

Fuente: Declaraciones de exportación con IVV ajustados a la fecha de la declaración de la exportación asociada. Para la fruta fresca y los cátodos de cobre se han estimado valores definitivos.

EXPORTACIÓN DE LOS PRINCIPALES PRODUCTOS CLASIFICADOS DE ACUERDO CON LA CIU  
Segundo Trimestre 2005

Principales productos	CLAVE 110			AGRICULTURA, FRUTICULTURA Y GANADERÍA Valor en millones de US\$ fob																				
	2004																		2005					
	Año			II trimestre			III trimestre			IV trimestre			I trimestre			II trimestre								
	Cantidad	Precio	Valor	Cantidad	Precio	Valor	Cantidad	Precio	Valor	Cantidad	Precio	Valor	Cantidad	Precio	Valor	Cantidad	Precio	Valor						
(US\$)			(US\$)			(US\$)			(US\$)			(US\$)			(US\$)									
<b>Fruta fresca</b>																								
Nueces con cáscara (tn)	4.343	2.377	10,3	1.244	2.294	2,9	2.579	2.409	6,2	520	2.418	1,3	27	1.048	0,0	1.580	2.790	4,4						
Nueces sin cáscara (tn)	3.224	6.402	20,6	816	6.556	5,4	1.688	6.405	10,8	622	6.397	4,0	184	6.303	1,2	1.079	7.576	8,2						
Almendras con cáscara (tn)	475	3.386	1,6	356	3.360	1,2	68	3.457	0,2	51	3.473	0,2	-	-	-	180	5.051	0,9						
Almendras sin cáscara (tn)	3.164	5.102	16,1	554	4.976	2,8	1.330	4.956	6,6	1.173	5.388	6,3	147	6.558	1,0	1.553	7.463	11,6						
Paltas (tn)	113.592	1.290	146,6	22	2.250	0,0	34.740	1.233	42,8	68.009	1.222	83,1	29.106	1.305	38,0	58	928	0,1						
Naranjas (tn)	18.202	609	11,1	351	580	0,2	15.583	614	9,6	2.171	584	1,3	83	683	0,1	644	624	0,4						
Mandarinas, clementinas, wilkings (tn)	17.861	744	13,3	6.225	776	4,8	11.580	726	8,4	55	932	0,1	-	-	-	8.174	821	6,7						
Limonos (tn)	35.096	652	22,9	7.092	739	5,2	27.722	631	17,5	282	481	0,1	67	563	0,0	9.343	742	6,9						
Uvas (tn)	689.533	1.218	839,7	188.508	1.113	209,9	1.663	912	1,5	54.050	2.155	116,5	455.190	1.313	597,6	243.324	1.071	260,6						
Manzanas (tn)	738.407	568	419,2	418.098	589	246,5	157.183	526	82,6	37.970	494	18,8	102.050	477	48,7	367.057	528	193,9						
Peras (tn)	123.333	585	72,1	45.065	529	23,8	9.611	590	5,7	583	603	0,4	59.478	673	40,0	52.731	504	26,6						
Damascos (tn)	2.763	1.092	3,0	-	-	-	-	-	-	2.220	1.083	2,4	739	1.040	0,8	-	-	-						
Cerezas (tn)	11.307	3.443	38,9	2	4.324	0,0	2	4.432	0,0	10.066	3.371	33,9	3.696	3.687	13,6	-	-	-						
Nectarines (tn)	58.502	878	51,3	665	981	0,7	16	1.264	0,0	10.226	1.066	10,9	51.388	911	46,8	1.014	1.063	1,1						
Duraznos (tn)	55.854	798	44,6	1.245	759	0,9	1	1.142	0,0	12.748	1.132	14,4	43.364	916	39,7	1.543	889	1,4						
Ciruelas (tn)	103.203	820	84,6	16.536	1.013	16,8	2	2.208	0,0	3.573	1.084	3,9	76.623	912	69,9	16.378	1.035	17,0						
Frambuesas y moras frescas (tn)	4.481	5.586	25,0	721	5.309	3,8	0	2.444	0,0	812	6.118	5,0	2.931	5.091	14,9	1.393	4.980	6,9						
Arándanos (tn)	10.104	7.491	75,7	391	8.318	3,3	-	-	-	2.757	7.206	19,9	7.897	6.235	49,2	459	10.651	4,9						
Kiwis (tn)	132.284	767	101,5	102.203	763	78,0	21.652	713	15,4	3.384	779	2,6	5.537	1.829	10,1	104.850	712	74,7						
Las demás frutas frescas (tn)	10.128	978	9,9	2.614	1.182	3,1	350	1.498	0,5	3.929	737	2,9	5.218	632	3,3	2.404	1.223	2,9						
<b>Hortalizas</b>																								
Papas (tn)	1.503	356	0,5	467	261	0,1	806	237	0,2	124	1.272	0,2	26	437	0,0	104	336	0,0						
Tomates frescos (tn)	977	676	0,7	434	463	0,2	342	476	0,2	185	1.360	0,3	101	2.049	0,2	140	596	0,1						
Cebollas (tn)	85.025	296	25,1	33.758	271	9,1	15.422	216	3,3	1.995	509	1,0	27.171	365	9,9	23.184	210	4,9						
Ajos (tn)	7.535	953	7,2	65	1.010	0,1	0	2.588	0,0	2.611	1.036	2,7	4.342	1.024	4,4	154	731	0,1						
Achicorias (tn)	3.032	814	2,5	1.833	733	1,3	4	2.891	0,0	3	2.987	0,0	2.031	674	1,4	2.621	832	2,2						
Espárragos (tn)	2.023	1.329	2,7	-	-	-	26	1.219	0,0	1.909	1.328	2,5	32	2.051	0,1	-	-	-						
Pimiento, ají y similares (tn)	116	786	0,1	60	663	0,0	45	770	0,0	9	1.525	0,0	61	2.770	0,2	104	915	0,1						
Fréjol para consumo (tn)	4.177	433	1,8	29	1.387	0,0	223	478	0,1	3.096	429	1,3	43	821	0,0	687	631	0,4						
Orégano (tn)	2.796	1.709	4,8	826	1.739	1,4	672	1.657	1,1	546	1.938	1,1	621	2.239	1,4	674	2.417	1,6						
Lupino (tn)	10.118	503	5,1	2.403	540	1,3	3.576	511	1,8	2.537	552	1,4	1.954	495	1,0	6.080	510	3,1						
Las demás hortalizas frescas (tn)	990	986	1,0	466	1.000	0,5	226	1.071	0,2	28	1.541	0,0	150	413	0,1	63	1.139	0,1						

EXPORTACIÓN DE LOS PRINCIPALES PRODUCTOS CLASIFICADOS DE ACUERDO CON LA CIU  
Segundo Trimestre 2005

AGRICULTURA, FRUTICULTURA Y GANADERÍA Valor en millones de US\$ fob												CLAVE 110						
Principales productos	2004												2005					
	Año			II trimestre			III trimestre			IV trimestre			I trimestre			II trimestre		
	Cantidad	Precio	Valor	Cantidad	Precio	Valor	Cantidad	Precio	Valor	Cantidad	Precio	Valor	Cantidad	Precio	Valor	Cantidad	Precio	Valor
	(US\$)		(US\$)	(US\$)		(US\$)	(US\$)		(US\$)	(US\$)		(US\$)	(US\$)		(US\$)	(US\$)		(US\$)
<b>Semilla</b>																		
Maíz para siembra (tn)	58.904	1.231	72,5	25.371	1.163	29,5	394	2.073	0,8	1.031	1.175	1,2	20.088	1.279	25,7	34.024	1.242	42,2
Poroto soya (tn)	435	1.305	0,6	371	1.378	0,5	3	2.116	0,0	-	-	-	225	949	0,2	434	1.202	0,5
Los demás cereales (tn)	45.875	123	5,6	15.551	132	2,1	16.076	110	1,8	10.518	114	1,2	1.213	194	0,2	6.229	194	1,2
Semilla de girasol (tn)	2.975	2.155	6,4	1.951	2.022	3,9	508	1.545	0,8	197	4.000	0,8	305	2.602	0,8	1.270	2.518	3,2
Semilla de forrajeras (tn)	1.595	1.865	3,0	383	975	0,4	256	1.707	0,4	249	3.119	0,8	450	2.189	1,0	178	2.401	0,4
Semilla de plantas herbáceas (kg)	35.427	278	9,8	12.756	223	2,8	14.983	84	1,3	2.235	1.128	2,5	1.852	2.194	4,1	6.464	323	2,1
Semilla de hortalizas (tn)	1.232	34.479	42,5	742	28.156	20,9	310	36.011	11,2	66	42.912	2,8	166	67.926	11,3	611	36.568	22,3
Semilla de melón y sandía (tn)	51	136.787	6,9	24	155.049	3,7	15	111.276	1,7	5	100.769	0,5	11	113.071	1,2	48	115.725	5,6
Fréjol para semilla (tn)	2.455	1.596	3,9	1.617	1.570	2,5	429	1.625	0,7	48	1.712	0,1	447	1.856	0,8	2.287	1.618	3,7
Las demás semillas (tn)	852	3.782	3,2	197	5.270	1,0	9	30.684	0,3	13	11.959	0,2	1.272	2.040	2,6	1.614	2.038	3,3
<b>Animales vivos</b>																		
Caballos (unidad)	216	23.640	5,1	97	13.477	1,3	30	48.429	1,5	63	31.829	2,0	39	43.821	1,7	78	13.607	1,1
Porcinos (unidad)	1.734	571	1,0	547	720	0,4	130	459	0,1	578	480	0,3	601	232	0,1	362	812	0,3
Gallos, gallinas y pavos de peso igual o inferior a 185 gramos (miles de unidades)	1.043	1.858	1,9	276	1.769	0,5	295	1.940	0,6	201	1.898	0,4	272	1.869	0,5	273	1.885	0,5
Los demás animales vivos (unidad)	7.947	207	1,6	3.838	274	1,1	1.253	256	0,3	359	379	0,1	2.737	144	0,4	3.583	172	0,6
<b>Otros productos agropecuarios</b>																		
Huevos fértiles y de consumo (tn)	31	8.161	0,3	6	5.358	0,0	17	9.842	0,2	6	8.105	0,0	22	4.504	0,1	41	4.658	0,2
Miel natural (tn)	5.353	2.447	13,1	2.243	2.567	5,8	1.305	2.154	2,8	281	1.778	0,5	2.720	1.449	3,9	2.652	1.346	3,6
Lana sucia de oveja (tn)	2.542	2.121	5,4	984	2.203	2,2	142	1.704	0,2	85	1.997	0,2	893	1.929	1,7	2.418	2.002	4,8
Flores (tn)	575	6.031	3,5	116	4.757	0,6	116	4.401	0,5	178	6.852	1,2	230	7.834	1,8	144	4.132	0,6
Musgos y líquenes (tn)	99	2.557	0,3	26	2.494	0,1	18	2.649	0,0	17	2.542	0,0	17	2.515	0,0	26	2.608	0,1
RESTO			4,2			1,6			1,0			1,0			0,8			1,5
TOTAL AGREGACIÓN MAYOR			2.265,5			705,8			250,0			358,2			1.053,9			741,6



EXPORTACIÓN DE LOS PRINCIPALES PRODUCTOS CLASIFICADOS DE ACUERDO CON LA CIU  
Segundo Trimestre 2005

Principales productos	CLAVE 120			MADERA EN PIE Y EXTRACCIÓN DE MADERA Valor en millones de US\$ fob																				
	2004																		2005					
	Año			II trimestre			III trimestre			IV trimestre			I trimestre			II trimestre								
	Cantidad	Precio	Valor	Cantidad	Precio	Valor	Cantidad	Precio	Valor	Cantidad	Precio	Valor	Cantidad	Precio	Valor	Cantidad	Precio	Valor						
(US\$)			(US\$)			(US\$)			(US\$)			(US\$)			(US\$)									
<b>Madera</b>																								
Madera en bruto tratada (m³)	111.980	198	22,2	29.961	187	5,6	28.426	201	5,7	33.305	209	7,0	28.560	203	5,8	25.234	215	5,4						
Rollizos para pulpa de conífera (m³)	117.132	34	4,0	23.023	33	0,8	42.570	35	1,5	31.263	34	1,0	14.742	32	0,5	21.156	34	0,7						
Rollizos para pulpa distinta de la de conífera (m³)	81.605	55	4,5	36.579	52	1,9	1.222	179	0,2	43.788	52	2,3	6.142	85	0,5	6.258	82	0,5						
Rollizos de conífera para aserrar (m²)	79.409	51	4,1	7.209	61	0,4	491	109	0,1	582	134	0,1	2.370	77	0,2	692	120	0,1						
Rollizos distintos de los de conífera para aserrar (m³)	7.169	147	1,1	2.569	107	0,3	822	255	0,2	1.444	173	0,2	1.713	189	0,3	924	355	0,3						
<b>Productos vegetales</b>																								
Raíces, hojas y corteza de boldo (tn)	1.517	554	0,8	351	545	0,2	436	545	0,2	341	564	0,2	422	602	0,3	354	589	0,2						
Corteza de quillay (tn)	325	2.267	0,7	65	2.266	0,1	60	2.335	0,1	138	2.268	0,3	113	2.372	0,3	61	2.238	0,1						
Los demás productos vegetales (tn)	1.828	2.781	5,1	442	2.483	1,1	411	2.742	1,1	495	2.733	1,4	697	2.847	2,0	589	2.749	1,6						
RESTO			0,5			0,1			0,2			0,1			0,2			0,3						
TOTAL AGREGACIÓN MAYOR			42,8			10,5			9,3			12,6			10,0			9,3						

EXPORTACIÓN DE LOS PRINCIPALES PRODUCTOS CLASIFICADOS DE ACUERDO CON LA CIU  
Segundo Trimestre 2005

PESCA EXTRACTIVA Valor en millones de US\$ fob													CLAVE 130					
Principales productos	2004												2005					
	Año			II trimestre			III trimestre			IV trimestre			I trimestre			II trimestre		
	Cantidad	Precio	Valor	Cantidad	Precio	Valor	Cantidad	Precio	Valor	Cantidad	Precio	Valor	Cantidad	Precio	Valor	Cantidad	Precio	Valor
	(US\$)			(US\$)			(US\$)			(US\$)			(US\$)			(US\$)		
Peces vivos (kgn)	5.290	47	0,2	1.260	21	0,0	1.337	10	0,0	1.629	52	0,1	1.347	66	0,1	605	23	0,0
Hígados, huevas y lechas de pescado aptas para consumo humano (kgn)	9.615	9	0,1	4.045	7	0,0	128	24	0,0	5.051	10	0,1	20.870	10	0,2	2.746	10	0,0
<b>Algas</b>																		
Algas <i>Gracilaria, Lessonia e Iridaea</i> (tn)	34.748	492	17,1	8.881	505	4,5	8.609	473	4,1	8.652	487	4,2	8.935	510	4,6	9.628	523	5,0
Las demás algas (tn)	9.923	1.342	13,3	3.542	1.331	4,7	2.349	1.346	3,2	1.176	1.568	1,8	4.336	1.451	6,3	5.308	1.362	7,2
RESTO			0,2			0,0			0,1			0,0			0,0			0,3
TOTAL AGREGACIÓN MAYOR			31,0			9,3			7,4			6,2			11,2			12,7

EXPORTACIÓN DE LOS PRINCIPALES PRODUCTOS CLASIFICADOS DE ACUERDO CON LA CIU  
Segundo Trimestre 2005

Principales productos	CLAVE 200			MINERÍA Valor en millones de US\$ fob																	
	2004															2005					
	Año			II trimestre			III trimestre			IV trimestre			I trimestre			II trimestre					
	Cantidad	Precio	Valor	Cantidad	Precio	Valor	Cantidad	Precio	Valor	Cantidad	Precio	Valor	Cantidad	Precio	Valor	Cantidad	Precio	Valor			
(US\$)			(US\$)			(US\$)			(US\$)			(US\$)			(US\$)						
<b>Minería metálica</b>																					
Hierro a granel (tn)	2.161.186	20	42,6	663.328	20	13,6	669.952	20	13,7	296.578	21	6,2	983.010	23	22,1	439.811	31	13,8			
Hierro peletizado (tn)	3.154.782	37	117,5	684.449	41	28,1	1.070.961	36	38,4	713.116	40	28,4	897.641	41	36,6	771.632	78	60,0			
Concentrado de cobre (tn)	6.551.374	764	5.007,8	1.591.184	803	1.277,0	1.710.784	760	1.300,8	1.811.374	817	1.480,1	1.672.912	818	1.369,0	1.533.166	850	1.303,9			
Cobre para el afino (tn)	333.925	2.793	932,8	65.265	2.845	185,7	94.334	2.717	256,3	124.767	2.939	366,7	35.136	3.136	110,2	102.512	3.280	336,2			
Cátodos de cobre refinado (tn)	2.819.997	2.847	8.027,6	744.524	2.823	2.101,6	663.448	2.826	1.874,9	692.597	3.032	2.100,0	675.572	3.227	2.180,1	683.333	3.378	2.308,0			
Los demás cobres refinados (tn)	130.107	2.862	372,4	31.339	2.828	88,6	32.949	2.794	92,1	38.051	3.042	115,8	36.986	3.261	120,6	36.692	3.392	124,5			
Mineral de zinc (tn)	59.901	212	12,7	11.614	212	2,5	18.282	229	4,2	9.150	216	2,0	11.218	278	3,1	17.758	336	6,0			
Óxido de molibdeno (tn)	44.821	17.339	777,2	9.814	14.713	144,4	11.769	19.406	228,4	12.500	23.553	294,4	9.975	38.459	383,7	10.872	43.472	472,6			
Concentrado de molibdeno sin tostar (tn)	31.274	14.813	463,3	5.308	13.449	71,4	10.873	14.564	158,3	7.220	22.514	162,6	8.655	27.338	236,6	9.657	35.058	338,5			
Mineral de oro (tn)	6.093	1.051	6,4	6	10.761	0,1	-	-	-	3.753	1.294	4,9	325	6.098	2,0	-	-	-			
Plata metálica (tn)	545	208.153	113,5	127	207.386	26,4	138	194.717	26,9	159	219.022	34,9	125	218.873	27,5	130	224.203	29,3			
Oro metálico (kgn)	25.169	12.447	313,3	5.655	12.655	71,6	5.308	12.735	67,6	7.489	11.636	87,1	4.988	13.674	68,2	6.183	13.629	84,3			
<b>Minería no metálica</b>																					
Sal marina y de mesa (miles de tn)	4.000	9.318	37,3	638	9.387	6,0	1.193	8.927	10,6	974	8.803	8,6	1.273	9.356	11,9	1.132	10.264	11,6			
Arena sílicea fósil (tn)	5.404	375	2,0	1.244	373	0,5	1.216	374	0,5	1.276	387	0,5	1.512	356	0,5	1.150	379	0,4			
Borato natural en bruto (tn)	69.309	142	9,8	7.934	135	1,1	27.192	140	3,8	17.372	123	2,1	12.726	151	1,9	10.109	161	1,6			
Yodo (tn)	12.898	13.543	174,7	3.034	13.126	39,8	3.131	13.547	42,4	3.589	14.596	52,4	3.255	15.523	50,5	3.357	17.181	57,7			
Trióxido de arsénico (tn)	119	255	0,0	26	175	0,0	41	434	0,0	26	114	0,0	26	112	0,0	26	106	0,0			
Sulfato de sodio (tn)	715	118	0,1	-	-	-	155	97	0,0	392	107	0,0	1.196	104	0,1	522	106	0,1			
Carbonato de litio (tn)	40.105	1.667	66,8	10.261	1.654	17,0	12.172	1.643	20,0	7.709	1.760	13,6	10.454	1.847	19,3	11.979	2.001	24,0			
Salitre sódico potásico (tn)	392.708	203	79,6	90.954	202	18,3	101.287	199	20,2	63.968	222	14,2	77.658	223	17,3	124.910	227	28,4			
RESTO			76,3			19,4			13,7			24,0			16,7			16,5			
TOTAL AGREGACIÓN MAYOR			16.633,6			4.112,9			4.172,7			4.798,5			4.678,1			5.217,3			

EXPORTACIÓN DE LOS PRINCIPALES PRODUCTOS CLASIFICADOS DE ACUERDO CON LA CIU  
Segundo Trimestre 2005

ALIMENTOS Y ALIMENTOS FORRAJEROS Valor en millones de US\$ fob												CLAVES 311-312						
Principales productos	2004												2005					
	Año			II trimestre			III trimestre			IV trimestre			I trimestre			II trimestre		
	Cantidad	Precio	Valor	Cantidad	Precio	Valor	Cantidad	Precio	Valor	Cantidad	Precio	Valor	Cantidad	Precio	Valor	Cantidad	Precio	Valor
	(US\$)		(US\$)	(US\$)		(US\$)	(US\$)		(US\$)	(US\$)		(US\$)	(US\$)		(US\$)	(US\$)		(US\$)
<b>Carne y despojos</b>																		
Carne de cerdo fresca, congelada o refrigerada (tn)	78.797	2.978	234,6	19.408	3.132	60,8	21.461	3.029	65,0	22.345	2.919	65,2	22.276	3.002	66,9	25.267	3.047	77,0
Despojos de cerdo (tn)	11.381	647	7,4	2.507	676	1,7	2.936	650	1,9	3.471	671	2,3	2.992	676	2,0	3.545	662	2,3
Carne de ovino fresca, congelada o refrigerada (tn)	5.375	3.732	20,1	1.990	3.983	7,9	921	3.450	3,2	402	2.435	1,0	1.674	4.574	7,7	2.400	4.780	11,5
Carne y despojos de pollo (tn)	42.275	1.805	76,3	8.349	1.915	16,0	13.159	1.758	23,1	12.780	1.683	21,5	11.490	1.884	21,7	12.930	1.861	24,1
Carne y despojos de pavo (tn)	9.256	1.848	17,1	2.693	2.167	5,8	2.280	1.692	3,9	3.150	1.840	5,8	2.218	1.808	4,0	3.015	2.037	6,1
Carne y despojos comestibles de conejo (tn)	145	5.507	0,8	-	-	-	128	5.605	0,7	18	4.808	0,1	-	-	-	-	-	-
Despojos de bovino (tn)	685	6.564	4,5	177	5.454	1,0	173	8.681	1,5	170	8.769	1,5	162	10.047	1,6	228	18.173	4,1
Las demás carnes y despojos comestibles (tn)	27.708	1.542	42,7	4.387	1.351	5,9	8.458	1.582	13,4	10.775	1.675	18,1	8.935	1.956	17,5	10.123	2.261	22,9
Embutidos y preparaciones de carne (tn)	13.144	1.966	25,8	3.113	1.962	6,1	4.022	1.647	6,6	3.416	1.787	6,1	3.262	1.589	5,2	3.639	1.730	6,3
<b>Productos del mar</b>																		
Frescos o refrigerados																		
Filete de salmón fresco o refrigerado (tn)	84.586	4.329	366,2	22.027	4.498	99,1	20.786	4.395	91,3	20.138	4.079	82,1	21.681	4.117	89,3	22.597	4.443	100,4
Los demás salmones (tn)	15.830	2.988	47,3	3.160	3.124	9,9	3.484	3.058	10,7	4.975	2.836	14,1	5.016	2.760	13,8	2.707	2.974	8,0
Trucha (tn)	1.303	4.302	5,6	362	4.098	1,5	272	4.363	1,2	246	4.906	1,2	135	4.694	0,6	155	4.897	0,8
Mero (tn)	846	12.158	10,3	238	12.250	2,9	151	12.979	2,0	180	13.115	2,4	109	13.927	1,5	124	15.646	1,9
Merluza (tn)	11.799	3.054	36,0	3.236	2.669	8,6	1.864	2.733	5,1	3.839	2.859	11,0	3.167	3.025	9,6	2.839	3.079	8,7
Jurel (tn)	2.767	395	1,1	141	348	0,0	666	371	0,2	1.007	444	0,4	350	482	0,2	886	487	0,4
Los demás pescados (tn)	4.958	2.219	11,0	1.613	2.105	3,4	1.411	2.383	3,4	521	3.617	1,9	1.043	1.627	1,7	1.794	2.172	3,9
<b>Congelados</b>																		
Filete de salmón congelado (tn)	74.622	5.029	375,2	16.732	5.046	84,4	18.639	5.233	97,5	22.312	4.998	111,5	23.570	4.808	113,3	21.715	4.902	106,4
Los demás salmones (tn)	89.007	2.994	266,5	9.951	2.891	28,8	5.530	2.957	16,4	29.743	3.182	94,6	39.566	3.069	121,4	10.918	3.222	35,2
Merluza (tn)	29.513	2.424	71,5	6.788	2.763	18,8	8.019	2.738	22,0	6.169	2.029	12,5	4.989	2.740	13,7	5.282	2.637	13,9
Mero (tn)	3.957	11.314	44,8	897	10.172	9,1	1.155	10.482	12,1	1.205	13.379	16,1	1.052	14.201	14,9	872	15.495	13,5
Jurel (tn)	99.637	442	44,0	28.542	420	12,0	30.161	435	13,1	16.871	564	9,5	20.827	429	8,9	42.146	457	19,2
Trucha (tn)	74.857	3.935	294,6	16.959	3.706	62,9	12.372	4.165	51,5	20.346	4.370	88,9	24.490	4.086	100,1	12.669	4.446	56,3
Los demás pescados (tn)	20.963	1.384	29,0	5.612	1.184	6,6	4.171	1.162	4,8	5.190	1.560	8,1	6.466	1.885	12,2	6.177	1.532	9,5
<b>Conservados de otro modo</b>																		
Filete de pescado seco o en salmuera (tn)	1.761	4.852	8,5	444	4.859	2,2	421	4.839	2,0	337	5.128	1,7	312	5.066	1,6	346	4.521	1,6
Anchoa salada o en salmuera (tn)	889	1.186	1,1	200	1.240	0,2	281	1.222	0,3	370	1.153	0,4	393	1.082	0,4	85	986	0,1

EXPORTACIÓN DE LOS PRINCIPALES PRODUCTOS CLASIFICADOS DE ACUERDO CON LA CIU  
Segundo Trimestre 2005

Principales productos	CLAVES 311-312			ALIMENTOS Y ALIMENTOS FORRAJEROS Valor en millones de US\$ fob																				
	2004																		2005					
	Año			II trimestre			III trimestre			IV trimestre			I trimestre			II trimestre								
	Cantidad	Precio (US\$)	Valor	Cantidad	Precio (US\$)	Valor	Cantidad	Precio (US\$)	Valor	Cantidad	Precio (US\$)	Valor	Cantidad	Precio (US\$)	Valor	Cantidad	Precio (US\$)	Valor						
Salmón, trucha y otros pescados en salmuera (tn)	3.111	4.332	13,5	512	3.993	2,0	568	4.395	2,5	901	4.716	4,3	943	4.516	4,3	434	4.440	1,9						
Salmón ahumado (tn)	2.446	9.174	22,4	566	8.965	5,1	506	9.158	4,6	859	9.266	8,0	533	9.476	5,1	582	8.899	5,2						
Trucha ahumada (tn)	2.688	8.106	21,8	602	8.038	4,8	672	7.887	5,3	793	8.224	6,5	798	8.173	6,5	892	9.058	8,1						
Los demás pescados secos, ahumados o en salmuera (tn)	134	43.597	5,8	37	44.585	1,7	31	41.019	1,3	30	51.131	1,5	65	29.487	1,9	36	32.173	1,2						
Albacora (tn)	1.011	7.687	7,8	233	7.491	1,7	540	7.799	4,2	197	7.856	1,5	20	7.896	0,2	321	8.415	2,7						
Filete y demás carnes de pescado (tn)	32.885	1.624	53,4	6.436	1.737	11,2	11.311	1.576	17,8	9.555	1.696	16,2	7.612	1.732	13,2	9.609	1.554	14,9						
Huevos de pescado (tn)	1.151	3.220	3,7	151	4.119	0,6	498	3.093	1,5	368	3.022	1,1	43	3.744	0,2	93	5.137	0,5						
<b>Moluscos y crustáceos</b>																								
Pulpo (tn)	2.072	3.962	8,2	596	3.882	2,3	815	3.879	3,2	481	4.049	1,9	117	3.590	0,4	882	4.166	3,7						
Langostino (tn)	83	15.842	1,3	21	15.326	0,3	13	20.506	0,3	48	14.903	0,7	1	12.133	0,0	23	12.334	0,3						
Jaiba (tn)	103	4.993	0,5	31	3.928	0,1	52	5.070	0,3	19	6.612	0,1	106	4.151	0,4	40	5.105	0,2						
Centolla y centollón congelados (tn)	1.790	12.116	21,7	230	12.296	2,8	453	11.668	5,3	927	12.023	11,1	250	12.843	3,2	475	11.054	5,3						
Ostra (tn)	1.077	2.327	2,5	333	2.315	0,8	250	2.226	0,6	162	2.823	0,5	79	2.990	0,2	306	2.722	0,8						
Ostión (tn)	2.616	10.175	26,6	567	9.754	5,5	401	10.257	4,1	960	11.266	10,8	478	11.991	5,7	376	11.508	4,3						
Mejillón (tn)	1.933	2.142	4,1	505	2.096	1,1	455	2.136	1,0	485	2.181	1,1	673	2.222	1,5	285	2.009	0,6						
Erizo congelado o seco (tn)	2.926	20.521	60,0	976	21.338	20,8	1.399	20.247	28,3	273	21.289	5,8	215	18.102	3,9	775	21.731	16,8						
Camarón congelado (tn)	115	7.113	0,8	10	7.053	0,1	26	7.696	0,2	30	6.740	0,2	54	7.738	0,4	32	7.420	0,2						
Loco (kg)	539.396	12	6,3	56.329	14	0,8	258.434	11	2,9	122.808	11	1,4	27.491	13	0,4	124.695	9	1,1						
Los demás moluscos (tn)	13.924	850	11,8	3.324	984	3,3	4.633	624	2,9	3.000	1.072	3,2	3.929	863	3,4	5.025	1.006	5,1						
<b>Conservas</b>																								
Salmón (tn)	4.660	5.766	26,9	955	5.749	5,5	1.358	5.852	8,0	1.073	6.141	6,6	943	5.918	5,6	1.162	5.751	6,7						
Sardina (tn)	136	1.013	0,1	0	2.944	0,0	50	1.067	0,1	59	991	0,1	46	1.129	0,1	66	1.141	0,1						
Jurel (tn)	71.752	928	66,6	14.858	947	14,1	19.068	932	17,8	17.767	919	16,3	20.214	941	19,0	24.149	1.015	24,5						
Las demás pescados (tn)	16.983	1.611	27,4	2.928	1.614	4,7	5.735	1.616	9,3	6.262	1.601	10,0	3.917	1.656	6,5	1.699	2.041	3,5						
Jaiba (kg)	337	9.438	3,2	78	8.918	0,7	98	9.650	0,9	86	9.862	0,9	94	8.832	0,8	109	8.531	0,9						
Centolla y centollón (kg)	201.509	21	4,3	21.159	18	0,4	55.737	19	1,1	72.955	21	1,5	16.731	21	0,4	35.363	21	0,7						
Erizo (kg)	379.415	19	7,1	54.913	22	1,2	191.535	20	3,9	125.363	16	2,0	4.739	14	0,1	95.899	22	2,1						
Almeja (tn)	2.368	4.403	10,4	585	4.290	2,5	550	4.305	2,4	772	4.529	3,5	659	4.853	3,2	671	5.227	3,5						
Loco (kg)	584.241	16	9,6	148.713	18	2,7	199.289	14	2,9	209.103	17	3,5	26.884	19	0,5	46.998	20	0,9						
Caracol (tn)	646	8.150	5,3	107	7.962	0,9	152	9.006	1,4	259	8.624	2,2	109	8.229	0,9	119	7.541	0,9						
Cholga, chorito y choro (tn)	15.910	2.255	35,9	4.955	2.332	11,6	4.815	2.225	10,7	2.473	2.142	5,3	3.973	2.174	8,6	6.141	2.180	13,4						
Los demás moluscos (tn)	9.145	4.969	45,4	1.951	5.654	11,0	3.387	3.440	11,7	2.328	5.321	12,4	2.808	3.688	10,4	3.615	3.073	11,1						

EXPORTACIÓN DE LOS PRINCIPALES PRODUCTOS CLASIFICADOS DE ACUERDO CON LA CIU  
Segundo Trimestre 2005

ALIMENTOS Y ALIMENTOS FORRAJEROS Valor en millones de US\$ fob												CLAVES 311-312						
Principales productos	2004												2005					
	Año			II trimestre			III trimestre			IV trimestre			I trimestre			II trimestre		
	Cantidad	Precio	Valor	Cantidad	Precio	Valor	Cantidad	Precio	Valor	Cantidad	Precio	Valor	Cantidad	Precio	Valor	Cantidad	Precio	Valor
	(US\$)		(US\$)	(US\$)	(US\$)	(US\$)	(US\$)	(US\$)	(US\$)	(US\$)	(US\$)	(US\$)	(US\$)	(US\$)	(US\$)	(US\$)	(US\$)	(US\$)
<b>Derivados</b>																		
Aceite de pescado (tn)	28.149	626	17,6	4.256	626	2,7	14.284	633	9,0	4.680	628	2,9	13.374	575	7,7	8.745	636	5,6
Harina de pescado (tn)	510.657	662	338,2	168.594	690	116,4	142.628	676	96,5	99.993	609	60,9	141.665	598	84,8	249.396	626	156,2
Harina de crustáceo (tn)	4.317	668	2,9	1.275	688	0,9	1.468	663	1,0	1.088	642	0,7	1.408	755	1,1	1.594	703	1,1
<b>Lácteos y derivados</b>																		
Leche y nata sin concentrar (tn)	992	550	0,5	295	526	0,2	213	502	0,1	212	566	0,1	546	501	0,3	933	461	0,4
Leche en polvo entera (contenido de grasa superior o igual a 26% en peso) (tn)	7.501	2.181	16,4	669	2.035	1,4	2.227	2.213	4,9	3.506	2.293	8,0	3.069	2.217	6,8	1.460	2.244	3,3
Leche condensada y demás productos azucarados (tn)	30.959	949	29,4	10.130	893	9,0	7.776	958	7,5	7.556	976	7,4	7.864	1.042	8,2	9.167	1.143	10,5
Lactosuero (tn)	2.458	671	1,6	526	704	0,4	492	733	0,4	857	667	0,6	806	744	0,6	726	862	0,6
Queso (tn)	11.430	2.623	30,0	2.834	2.671	7,6	2.122	2.691	5,7	3.522	2.643	9,3	3.959	2.626	10,4	4.776	2.716	13,0
Otros productos lácteos (tn)	1.291	1.696	2,2	382	1.598	0,6	272	1.850	0,5	543	1.733	0,9	464	1.873	0,9	390	1.968	0,8
<b>Fruta y hortaliza conservadas</b>																		
Legumbre y hortaliza congeladas (tn)	17.753	1.408	25,0	3.867	1.240	4,8	4.832	1.306	6,3	5.209	1.618	8,4	3.719	1.409	5,2	5.663	1.174	6,6
Legumbre y hortaliza conservadas de otro modo (tn)	3.631	935	3,4	783	875	0,7	890	823	0,7	1.305	1.072	1,4	496	1.187	0,6	237	1.375	0,3
Hortaliza deshidratada (tn)	10.017	3.518	35,2	3.519	3.366	11,8	3.496	3.429	12,0	1.741	3.817	6,6	775	4.595	3,6	3.435	3.724	12,8
Frutilla congelada (tn)	16.104	1.173	18,9	3.076	1.235	3,8	1.734	1.138	2,0	4.559	1.046	4,8	6.736	983	6,6	4.057	1.107	4,5
Mora congelada (tn)	9.679	1.416	13,7	2.682	1.409	3,8	1.611	1.558	2,5	404	1.338	0,5	3.903	1.393	5,4	2.531	1.399	3,5
Frambuesa, zarzamora y grosella congeladas (tn)	37.045	1.794	66,5	12.195	1.729	21,1	4.181	1.826	7,6	1.401	1.852	2,6	16.890	1.743	29,4	15.298	1.617	24,7
Las demás frutas congeladas (tn)	11.180	1.191	13,3	4.301	1.139	4,9	2.713	996	2,7	839	1.082	0,9	3.348	1.367	4,6	7.445	1.183	8,8
Cereza sulfitada (tn)	1.624	1.595	2,6	540	1.593	0,9	397	1.711	0,7	203	1.546	0,3	359	1.610	0,6	499	1.960	1,0
Pasas (tn)	44.723	1.273	56,9	13.735	1.247	17,1	15.382	1.309	20,1	10.743	1.322	14,2	5.002	1.467	7,3	15.295	1.621	24,8
Círuela deshidratada (tn)	34.736	1.581	54,9	7.135	1.438	10,3	12.759	1.559	19,9	11.273	1.758	19,8	4.328	2.022	8,8	7.463	2.285	17,1
Manzana deshidratada (tn)	6.788	3.274	22,2	1.394	3.221	4,5	2.205	3.358	7,4	2.097	3.331	7,0	1.091	3.387	3,7	1.342	3.284	4,4
Conservas de tomate (tn)	2.906	669	1,9	1.062	724	0,8	1.085	603	0,7	524	549	0,3	280	605	0,2	915	626	0,6
Puré y jugo de tomate (tn)	72.667	702	51,0	24.631	700	17,2	20.329	718	14,6	16.914	706	11,9	11.607	627	7,3	21.839	643	14,0
Legumbre y hortaliza conservadas sin vinagre ni ácido acético (tn)	14.552	1.428	20,8	3.311	1.193	3,9	4.137	1.358	5,6	4.720	1.734	8,2	3.206	1.570	5,0	3.615	1.373	5,0
Las demás conservas de hortaliza (tn)	280	1.884	0,5	48	1.796	0,1	54	1.997	0,1	98	1.962	0,2	114	1.934	0,2	28	1.896	0,1
Fruta y hortaliza confitadas (tn)	353	1.461	0,5	37	1.705	0,1	88	1.664	0,1	189	1.266	0,2	42	1.527	0,1	63	1.843	0,1
Pulpa y mermelada de durazno (tn)	27.281	1.110	30,3	7.957	1.160	9,2	6.695	1.183	7,9	5.976	1.138	6,8	7.498	925	6,9	10.380	865	9,0
Las demás pulpas y mermeladas de fruta (tn)	35.370	589	20,8	10.923	589	6,4	9.546	599	5,7	8.726	578	5,0	7.796	609	4,7	13.321	589	7,9

EXPORTACIÓN DE LOS PRINCIPALES PRODUCTOS CLASIFICADOS DE ACUERDO CON LA CIU  
Segundo Trimestre 2005

Principales productos	CLAVES 311-312			ALIMENTOS Y ALIMENTOS FORRAJEROS Valor en millones de US\$ fob																				
	2004																		2005					
	Año			II trimestre			III trimestre			IV trimestre			I trimestre			II trimestre								
	Cantidad	Precio	Valor	Cantidad	Precio	Valor	Cantidad	Precio	Valor	Cantidad	Precio	Valor	Cantidad	Precio	Valor	Cantidad	Precio	Valor						
(US\$)			(US\$)			(US\$)			(US\$)			(US\$)			(US\$)									
Conservas de cereza (tn)	4.269	1.744	7,4	1.349	1.809	2,4	1.047	1.771	1,9	1.038	1.690	1,8	1.029	1.730	1,8	1.364	2.000	2,7						
Conservas de durazno (tn)	53.992	988	53,3	14.759	1.003	14,8	16.317	992	16,2	17.183	960	16,5	6.569	913	6,0	11.097	892	9,9						
Conservas de mezclas de fruta (tn)	9.604	1.046	10,0	2.182	1.076	2,3	2.868	1.064	3,1	3.378	1.048	3,5	1.018	1.053	1,1	1.963	1.028	2,0						
Las demás conservas de fruta (tn)	4.852	1.587	7,7	1.841	1.164	2,1	1.502	1.694	2,5	552	2.918	1,6	470	3.001	1,4	2.831	1.525	4,3						
<b>Jugo</b>																								
Jugo de uva (tn)	22.183	1.107	24,5	5.044	1.046	5,3	9.158	1.151	10,5	4.603	1.270	5,8	1.804	1.185	2,1	5.303	1.274	6,8						
Jugo de manzana (tn)	54.424	1.016	55,3	15.014	1.030	15,5	19.110	1.030	19,7	16.376	1.007	16,5	7.444	961	7,2	12.791	863	11,0						
Los demás jugos de fruta (tn)	12.690	2.683	34,0	3.833	2.584	9,9	3.580	2.827	10,1	2.478	2.739	6,8	3.170	3.104	9,8	3.669	3.177	11,7						
<b>Otros alimentos</b>																								
Extracto, esencia y concentrado de té, café o yerbas (tn)	5.193	3.960	20,6	1.507	3.946	5,9	1.805	3.711	6,7	1.141	4.287	4,9	1.321	4.016	5,3	1.441	3.991	5,8						
Té (tn)	660	5.764	3,8	172	5.734	1,0	186	5.842	1,1	184	5.697	1,0	151	6.065	0,9	218	6.353	1,4						
Hierbas medicinales y demás infusiones (tn)	482	3.375	1,6	29	9.614	0,3	79	3.720	0,3	38	5.084	0,2	283	2.791	0,8	306	3.153	1,0						
Avena aplastada (tn)	22.674	295	6,7	3.867	297	1,1	5.582	285	1,6	7.037	278	2,0	5.899	279	1,6	7.947	283	2,2						
Avena mondada (tn)	53.287	259	13,8	14.816	259	3,8	15.525	253	3,9	11.417	247	2,8	9.448	254	2,4	9.723	262	2,5						
Rosa mosqueta (tn)	7.736	2.583	20,0	3.120	2.593	8,1	2.197	2.662	5,8	1.296	2.800	3,6	1.032	2.769	2,9	1.799	2.527	4,5						
Grasa y aceite vegetal y animal (tn)	1.154	1.393	1,6	254	1.288	0,3	243	1.389	0,3	345	1.500	0,5	305	1.178	0,4	1.035	1.045	1,1						
Aceite de rosa mosqueta y otros aceites (tn)	650	5.271	3,4	144	6.061	0,9	138	6.608	0,9	246	3.345	0,8	311	3.650	1,1	409	3.119	1,3						
Margarina (tn)	5.577	1.072	6,0	1.326	1.163	1,5	1.406	1.069	1,5	1.567	1.019	1,6	588	1.072	0,6	1.036	1.145	1,2						
Caramelos (tn)	6.643	1.985	13,2	1.228	2.070	2,5	2.062	1.927	4,0	1.942	1.978	3,8	1.490	1.858	2,8	1.404	1.871	2,6						
Chocolates (tn)	13.384	2.359	31,6	2.727	2.272	6,2	4.003	2.178	8,7	4.048	2.625	10,6	3.387	2.507	8,5	3.089	2.508	7,7						
Helados incluso con cacao (tn)	3.655	1.551	5,7	819	1.463	1,2	1.035	1.670	1,7	781	1.563	1,2	851	1.684	1,4	790	1.280	1,0						
Preparaciones alimenticias a base de harina (tn)	8.251	1.566	12,9	1.666	1.636	2,7	3.224	1.540	5,0	1.575	1.560	2,5	1.341	1.704	2,3	1.743	1.801	3,1						
Preparaciones alimenticias a base de lácteos (tn)	8.796	1.162	10,2	2.531	1.076	2,7	2.873	1.217	3,5	1.702	1.172	2,0	3.459	1.737	6,0	2.227	1.305	2,9						
Productos a base de cereales (tn)	5.500	1.621	8,9	1.240	1.648	2,0	1.976	1.611	3,2	1.314	1.650	2,2	1.567	1.391	2,2	1.326	1.691	2,2						
Productos de panadería o pastelería (tn)	930	1.704	1,6	217	1.782	0,4	263	1.708	0,4	187	1.555	0,3	153	1.685	0,3	248	1.778	0,4						
Galletas dulces (tn)	5.088	1.774	9,0	1.165	1.716	2,0	1.491	1.773	2,6	1.599	1.790	2,9	1.275	1.752	2,2	1.229	1.753	2,2						
Pastas alimenticias (tn)	15.703	535	8,4	4.538	537	2,4	4.000	534	2,1	3.906	530	2,1	2.659	551	1,5	3.505	532	1,9						
Levadura (tn)	5.642	1.786	10,1	1.585	1.817	2,9	1.364	1.761	2,4	1.369	1.743	2,4	1.298	1.878	2,4	1.276	1.855	2,4						
Coseta de remolacha (tn)	108.655	126	13,7	30.802	123	3,8	43.771	131	5,7	12.867	133	1,7	15.544	133	2,1	32.341	131	4,2						
Salsas, condimentos y sazónadores (tn)	3.843	829	3,2	1.040	849	0,9	1.114	834	0,9	843	860	0,7	636	926	0,6	811	930	0,8						

EXPORTACIÓN DE LOS PRINCIPALES PRODUCTOS CLASIFICADOS DE ACUERDO CON LA CIU  
Segundo Trimestre 2005

ALIMENTOS Y ALIMENTOS FORRAJEROS Valor en millones de US\$ fob												CLAVES 311-312						
Principales productos	2004												2005					
	Año			II trimestre			III trimestre			IV trimestre			I trimestre			II trimestre		
	Cantidad	Precio	Valor	Cantidad	Precio	Valor	Cantidad	Precio	Valor	Cantidad	Precio	Valor	Cantidad	Precio	Valor	Cantidad	Precio	Valor
	(US\$)		(US\$)	(US\$)		(US\$)	(US\$)		(US\$)	(US\$)		(US\$)	(US\$)		(US\$)	(US\$)		(US\$)
Preparaciones del tipo alimento para animales (tn)	15.165	784	11,9	4.240	788	3,3	3.080	761	2,3	5.481	816	4,5	5.252	788	4,1	5.274	877	4,6
Otros preparados alimenticios (tn)	4.947	3.062	15,1	1.188	3.017	3,6	1.524	2.718	4,1	1.098	3.269	3,6	1.218	3.222	3,9	1.325	3.181	4,2
Cuero en bruto de ovino (tn)	1.919	1.950	3,7	725	2.051	1,5	683	1.730	1,2	182	1.670	0,3	317	1.818	0,6	645	2.059	1,3
Tripas de animal (tn)	4.315	2.517	10,9	975	2.796	2,7	1.330	2.775	3,7	1.075	2.604	2,8	1.095	2.661	2,9	1.505	3.205	4,8
Productos de origen animal no expresados en otra parte (tn)	983	1.009	1,0	281	933	0,3	164	1.350	0,2	269	975	0,3	147	1.140	0,2	21	2.764	0,1
Jugo en polvo (tn)	17.265	5.036	86,9	4.404	5.194	22,9	4.853	4.411	21,4	4.170	4.868	20,3	3.825	4.875	18,6	4.365	4.939	21,6
RESTO			25,9			6,6			7,8			5,6			4,7			8,6
TOTAL AGREGACIÓN MAYOR			3.988,9			982,8			1.018,8			1.048,5			1.070,5			1.158,6



EXPORTACIÓN DE LOS PRINCIPALES PRODUCTOS CLASIFICADOS DE ACUERDO CON LA CIU  
Segundo Trimestre 2005

Principales productos	CLAVES 313-314			BEBIDAS, LÍQUIDOS, ALCOHOLES Y TABACO Valor en millones de US\$ fob														
	2004												2005					
	Año			II trimestre			III trimestre			IV trimestre			I trimestre			II trimestre		
	Cantidad	Precio	Valor	Cantidad	Precio	Valor	Cantidad	Precio	Valor	Cantidad	Precio	Valor	Cantidad	Precio	Valor	Cantidad	Precio	Valor
(US\$)			(US\$)			(US\$)			(US\$)			(US\$)			(US\$)			
<b>Bebidas</b>																		
Agua mineral (miles de litros)	5.925	235	1,4	1.276	247	0,3	1.676	231	0,4	2.063	237	0,5	1.906	255	0,5	1.872	253	0,5
Cerveza (miles de litros)	2.413	827	2,0	419	781	0,3	656	914	0,6	749	1.042	0,8	598	1.073	0,6	483	1.135	0,5
Pisco y similares (miles de litros)	392	2.204	0,9	126	1.723	0,2	82	3.203	0,3	65	3.557	0,2	114	2.978	0,3	53	4.262	0,2
Vino espumoso (miles de litros)	1.132	2.655	3,0	146	2.816	0,4	230	2.763	0,6	673	2.581	1,7	164	2.807	0,5	242	2.860	0,7
Vino con denominación de origen (miles de litros)	233.320	2.787	650,2	51.162	2.807	143,6	71.675	2.665	191,0	67.085	2.834	190,1	50.053	2.948	147,6	64.438	2.762	178,0
Vino preparado con sustancias aromáticas (miles de litros)	618	2.882	1,8	179	2.844	0,5	108	2.920	0,3	192	2.930	0,6	95	3.025	0,3	127	3.110	0,4
Los demás vinos (miles de litros)	230.799	777	179,4	51.230	773	39,6	59.290	827	49,0	61.361	847	52,0	43.113	929	40,0	37.726	999	37,7
Mosto de uva (miles de litros)	8.702	1.261	11,0	1.799	1.458	2,6	3.911	1.101	4,3	1.500	1.687	2,5	1.386	1.374	1,9	730	1.933	1,4
Las demás bebidas (miles de litros)	4.593	431	2,0	997	451	0,4	1.455	394	0,6	821	464	0,4	539	496	0,3	1.052	529	0,6
<b>Tabaco y otros</b>																		
Tabaco en rama (tn)	2.333	3.058	7,1	4	6.067	0,0	566	3.039	1,7	1.170	3.378	4,0	-	-	-	4	2.230	0,0
Cigarrillos (tn)	2.559	4.917	12,6	750	4.898	3,7	885	4.940	4,4	517	4.932	2,5	722	4.904	3,5	728	4.792	3,5
Los demás tabacos (tn)	70	5.082	0,4	3	3.915	0,0	28	5.149	0,1	37	5.090	0,2	58	4.677	0,3	19	4.974	0,1
Cebada malteada (tn)	45.413	324	14,7	13.851	330	4,6	10.674	330	3,5	9.712	313	3,0	11.334	306	3,5	11.912	313	3,7
RESTO			2,1			0,3			0,8			0,5			0,2			0,9
TOTAL AGREGACIÓN MAYOR			888,4			196,7			257,7			259,0			199,5			228,2

EXPORTACIÓN DE LOS PRINCIPALES PRODUCTOS CLASIFICADOS DE ACUERDO CON LA CIU  
Segundo Trimestre 2005

TEXTILES, PRENDAS DE VESTIR, CURTIEMBRE, TALABARTERÍA, CUERO, PIELS Y CALZADO Valor en millones de US\$ fob													CLAVE 320					
Principales productos	2004												2005					
	Año			II trimestre			III trimestre			IV trimestre			I trimestre			II trimestre		
	Cantidad	Precio	Valor	Cantidad	Precio	Valor	Cantidad	Precio	Valor	Cantidad	Precio	Valor	Cantidad	Precio	Valor	Cantidad	Precio	Valor
	(US\$)			(US\$)			(US\$)			(US\$)			(US\$)			(US\$)		
Lana cardada o peinada (tn)	3.064	3.971	12,2	860	3.989	3,4	817	4.013	3,3	729	3.719	2,7	702	3.797	2,7	-	-	-
<b>Tela</b>																		
Tela de lana (tn)	464	21.942	10,2	130	20.493	2,7	121	20.928	2,5	105	23.565	2,5	160	24.730	4,0	128	22.237	2,8
Tela de algodón teñida o con hilado de distintos colores excepto mezcilla (tn)	1.598	4.201	6,7	673	4.253	2,9	308	4.305	1,3	275	4.167	1,1	205	3.713	0,8	208	3.595	0,7
Mezcilla ( <i>denim</i> ) (tn)	6.748	3.305	22,3	1.676	3.457	5,8	1.862	3.309	6,2	1.980	3.289	6,5	1.335	3.049	4,1	2.013	3.005	6,1
Otras telas de algodón (tn)	136	9.701	1,3	43	10.890	0,5	37	10.115	0,4	26	7.966	0,2	22	7.511	0,2	74	5.850	0,4
Tela de lino (tn)	31	18.988	0,6	2	16.606	0,0	15	16.336	0,3	11	23.812	0,3	8	21.066	0,2	6	15.712	0,1
Tela de hilado de filamento sintético y artificial fabricado con tiras o formas similares (tn)	2.119	1.707	3,6	460	1.564	0,7	580	1.732	1,0	554	1.837	1,0	492	1.980	1,0	427	1.986	0,8
Las demás telas de hilado de filamento sintético y artificial (tn)	74	8.341	0,6	14	7.782	0,1	15	9.842	0,1	25	8.511	0,2	26	7.587	0,2	8	10.733	0,1
Hilado de fibra acrílica discontinua (tn)	2.649	4.153	11,0	692	4.097	2,8	685	4.224	2,9	839	4.291	3,6	711	4.463	3,2	935	4.538	4,2
Los demás tejidos de fibra discontinua de poliéster (tn)	889	11.292	10,0	206	12.024	2,5	266	10.966	2,9	208	11.864	2,5	195	11.251	2,2	238	11.294	2,7
Tela no tejida incluso impregnada o recubierta de peso superior a 150g/m <sup>2</sup> (tn)	23	4.869	0,1	0	33.276	0,0	2	9.304	0,0	18	2.950	0,1	0	68.942	0,0	0	76.159	0,0
Tela tejida impregnada o recubierta con materia plástica (tn)	706	4.619	3,3	257	4.598	1,2	148	5.431	0,8	143	3.966	0,6	138	6.124	0,8	95	5.776	0,5
Tejido de punto de fibra sintética o artificial (tn)	1.094	2.768	3,0	207	2.687	0,6	290	2.794	0,8	334	3.032	1,0	321	2.958	0,9	260	3.154	0,8
<b>Prendas de vestir</b>																		
Suéteres, chalecos y similares de punto (unidad)	327.261	9	3,0	49.581	9	0,5	100.058	9	0,9	139.659	9	1,3	25.259	11	0,3	56.990	10	0,6
Prendas y complementos de vestir para bebé, de punto de algodón (tn)	25	37.437	0,9	3	40.472	0,1	12	34.116	0,4	4	38.568	0,1	3	52.184	0,2	5	38.983	0,2
Calzas, medias y calcetines (tn)	190	15.220	2,9	54	14.434	0,8	58	16.833	1,0	56	13.201	0,7	20	17.418	0,3	52	16.984	0,9
Trajes de lana o pelo fino para hombre o niño (unidad)	60.851	71	4,3	20.395	70	1,4	16.178	66	1,1	15.618	75	1,2	12.369	79	1,0	17.391	64	1,1
Trajes de fibra sintética para hombre o niño (unidad)	16.621	37	0,6	5.843	38	0,2	3.126	38	0,1	5.431	36	0,2	2.531	36	0,1	3.562	44	0,2
Chaquetas de lana o pelo fino para hombre o niño (unidad)	157.344	46	7,2	43.719	37	1,6	55.171	53	2,9	33.933	47	1,6	14.053	38	0,5	41.138	41	1,7
Pantalones de lana o pelo fino para hombre o niño (unidad)	167.988	22	3,7	39.016	24	0,9	35.033	23	0,8	66.249	20	1,3	39.792	19	0,7	32.643	19	0,6
Chaquetas para mujer o niña de tejido plano (unidad)	22.113	19	0,4	3.233	32	0,1	3.474	36	0,1	2.944	30	0,1	1.818	38	0,1	7.254	30	0,2
Pantalones para mujer o niña de tejido plano (unidad)	230.732	11	2,5	66.955	10	0,7	91.013	10	0,9	36.702	14	0,5	41.005	12	0,5	25.841	14	0,4

EXPORTACIÓN DE LOS PRINCIPALES PRODUCTOS CLASIFICADOS DE ACUERDO CON LA CIU  
Segundo Trimestre 2005

Principales productos	CLAVE 320			TEXTILES, PRENDAS DE VESTIR, CURTIEMBRE, TALABARTERÍA, CUERO, PIELS Y CALZADO Valor en millones de US\$ fob																	
	2004															2005					
	Año			II trimestre			III trimestre			IV trimestre			I trimestre			II trimestre					
	Cantidad	Precio	Valor	Cantidad	Precio	Valor	Cantidad	Precio	Valor	Cantidad	Precio	Valor	Cantidad	Precio	Valor	Cantidad	Precio	Valor			
(US\$)			(US\$)			(US\$)			(US\$)			(US\$)			(US\$)						
Camisas y blusas de tejido plano (unidad)	118.039	9	1,1	26.596	9	0,2	24.123	8	0,2	36.147	9	0,3	16.916	8	0,1	23.355	10	0,2			
Otras prendas de vestir exteriores de tejido plano (unidad)	913.955	10	9,3	108.608	13	1,4	374.798	9	3,4	345.018	10	3,4	131.982	16	2,1	173.729	11	1,9			
Calzado con parte superior de cuero (par)	157.401	17	2,7	25.225	19	0,5	52.909	17	0,9	48.981	16	0,8	42.804	21	0,9	44.754	20	0,9			
<b>Otros productos</b>																					
Ropa de cama (tn)	124	7.750	1,0	29	8.336	0,2	17	7.454	0,1	45	8.008	0,4	14	6.274	0,1	31	8.125	0,3			
Etiquetas y artículos similares, tejidos (tn)	64	37.687	2,4	13	39.862	0,5	21	38.570	0,8	15	32.225	0,5	16	32.419	0,5	15	32.010	0,5			
Sacos de polipropileno (tn)	5.549	2.041	11,3	1.387	1.771	2,5	1.292	2.947	3,8	1.615	1.938	3,1	1.468	2.131	3,1	1.480	2.278	3,4			
Cuero de vacuno y de equino (tn)	5.319	2.175	11,6	1.671	2.129	3,6	1.720	2.242	3,9	1.239	2.200	2,7	1.497	2.126	3,2	1.564	2.127	3,3			
RESTO			30,7			7,9			8,5			8,6			7,5			11,1			
TOTAL AGREGACIÓN MAYOR			186,1			47,4			54,1			50,7			42,1			47,9			

EXPORTACIÓN DE LOS PRINCIPALES PRODUCTOS CLASIFICADOS DE ACUERDO CON LA CIU  
Segundo Trimestre 2005

FORESTALES Y MUEBLES DE MADERA Valor en millones de US\$ fob													CLAVE 330					
Principales productos	2004												2005					
	Año			II trimestre			III trimestre			IV trimestre			I trimestre			II trimestre		
	Cantidad	Precio	Valor	Cantidad	Precio	Valor	Cantidad	Precio	Valor	Cantidad	Precio	Valor	Cantidad	Precio	Valor	Cantidad	Precio	Valor
	(US\$)			(US\$)			(US\$)			(US\$)			(US\$)			(US\$)		
<b>Madera</b>																		
Chips de madera de conífera (tn)	58.428	30	1,8	31.964	33	1,0	10.277	28	0,3	-	-	-	29.777	34	1,0	14.225	34	0,5
Chips de madera distinta de la de conífera (tn)	2.453.919	55	135,5	522.209	57	29,8	609.857	56	34,3	615.091	58	36,0	609.691	59	35,8	594.811	60	35,9
Basas de pino radiata (m³)	51.374	110	5,7	13.246	112	1,5	13.167	116	1,5	11.104	114	1,3	14.180	118	1,7	12.518	122	1,5
Madera aserrada de pino insignie (m³)	3.171.075	194	613,7	819.761	188	153,8	821.211	212	174,4	816.991	195	159,3	826.086	201	165,9	887.707	206	182,8
Madera aserrada de otras coníferas (m³)	12.968	94	1,2	1.880	157	0,3	1.410	157	0,2	1.778	165	0,3	2.399	165	0,4	2.775	186	0,5
Madera aserrada distinta de la de conífera (m³)	33.929	526	17,9	11.665	431	5,0	7.212	595	4,3	6.189	602	3,7	6.861	605	4,1	8.066	474	3,8
Chapas de madera (tn)	21.518	505	10,9	6.123	467	2,9	5.378	526	2,8	4.322	593	2,6	4.032	523	2,1	5.650	549	3,1
Madera elaborada de conífera (tn)	227.956	1.456	332,0	56.202	1.308	73,5	63.682	1.645	104,8	57.834	1.728	100,0	44.782	1.379	61,7	51.085	1.325	67,7
Tableros de partículas de madera (tn)	65.699	268	17,6	14.652	322	4,7	18.296	293	5,4	19.839	228	4,5	14.793	242	3,6	17.383	251	4,4
Tableros de fibra de madera (tn)	408.521	564	230,5	105.641	487	51,4	100.373	609	61,1	105.724	698	73,8	87.882	637	55,9	97.611	554	54,1
Madera contrachapada (m³)	1.255.103	111	139,4	94.665	381	36,0	307.650	145	44,5	735.293	45	33,2	152.459	271	41,3	553.739	83	45,7
Las demás maderas contrachapadas (tn)	4.265	719	3,1	1.053	690	0,7	1.158	755	0,9	1.545	729	1,1	1.524	840	1,3	2.037	884	1,8
Madera densificada (tn)	844	1.301	1,1	335	1.322	0,4	127	1.342	0,2	177	1.307	0,2	247	1.384	0,3	65	1.450	0,1
<b>Manufacturas de madera</b>																		
Cajas, jaulas, tambores y similares de madera (miles de unidades)	3.030	1.264	3,8	576	850	0,5	385	2.768	1,1	1.038	1.103	1,1	994	908	0,9	364	2.510	0,9
Palets de madera (miles de unidades)	2.509	5.401	13,6	567	5.361	3,0	530	6.843	3,6	709	4.203	3,0	934	3.570	3,3	621	5.930	3,7
Barriles, cubas, tinas y demás manufacturas de tonelería (tn)	349	12.173	4,2	99	10.442	1,0	68	11.730	0,8	35	11.125	0,4	136	13.373	1,8	126	10.351	1,3
Herramientas, monturas y mangos de herramientas de madera (tn)	3.006	1.763	5,3	810	1.794	1,5	918	1.746	1,6	651	1.746	1,1	633	1.736	1,1	624	1.768	1,1
Obras de carpintería (tn)	75.156	1.552	116,6	17.811	1.456	25,9	20.786	1.642	34,1	20.141	1.739	35,0	15.900	1.597	25,4	16.005	1.483	23,7
Adornos de madera (tn)	420	2.587	1,1	156	2.214	0,3	146	2.255	0,3	76	2.967	0,2	55	3.002	0,2	22	7.710	0,2
Las demás manufacturas de madera (tn)	1.382	1.595	2,2	264	1.575	0,4	428	1.785	0,8	280	1.944	0,5	276	2.204	0,6	508	1.344	0,7
Palitos de madera para dulces (tn)	950	1.813	1,7	306	1.745	0,5	156	1.849	0,3	240	1.885	0,5	307	1.826	0,6	185	2.086	0,4
Construcciones prefabricadas (tn)	4.236	2.138	9,1	1.913	2.389	4,6	1.295	1.948	2,5	173	2.180	0,4	174	3.138	0,5	466	1.601	0,7
<b>Muebles y accesorios</b>																		
Muebles de madera (unidades)	722.937	51	37,2	182.832	51	9,3	196.914	50	9,9	168.162	55	9,2	157.375	51	8,0	218.664	48	10,6
Partes de muebles (tn)	6.949	2.034	14,1	1.558	2.008	3,1	1.911	1.849	3,5	1.852	2.152	4,0	1.868	1.977	3,7	2.039	2.147	4,4
Somieres y artículos de cama (tn)	772	2.172	1,7	274	2.080	0,6	188	1.000	0,2	201	2.464	0,5	39	3.926	0,2	146	1.056	0,2
Colchones (kg)	23.048	70	1,6	6.953	76	0,5	5.820	64	0,4	5.419	77	0,4	4.656	78	0,4	9.095	72	0,7
RESTO			9,5			2,0			2,3			2,5			2,0			2,3
TOTAL AGREGACIÓN MAYOR			1.731,9			414,4			496,0			475,0			423,9			452,7

EXPORTACIÓN DE LOS PRINCIPALES PRODUCTOS CLASIFICADOS DE ACUERDO CON LA CIU  
Segundo Trimestre 2005

Principales productos	CLAVE 340			PAPEL, CELULOSA Y DERIVADOS Valor en millones de US\$ fob																				
	2004																		2005					
	Año			II trimestre			III trimestre			IV trimestre			I trimestre			II trimestre								
	Cantidad	Precio	Valor	Cantidad	Precio	Valor	Cantidad	Precio	Valor	Cantidad	Precio	Valor	Cantidad	Precio	Valor	Cantidad	Precio	Valor						
(US\$)			(US\$)			(US\$)			(US\$)			(US\$)			(US\$)									
<b>Celulosa</b>																								
Celulosa cruda de conífera (tn)	355.281	396	140,5	83.142	425	35,3	102.905	400	41,2	72.706	373	27,1	112.338	399	44,9	80.050	426	34,1						
Celulosa blanqueada y semiblanqueada de conífera (tn)	1.585.942	507	804,6	331.315	548	181,5	443.620	546	242,0	416.665	459	191,4	383.155	479	183,7	365.561	484	177,1						
Celulosa blanqueada y semiblanqueada distinta de la de conífera (tn)	604.428	451	272,4	137.466	483	66,4	175.635	465	81,6	150.793	416	62,7	192.678	457	88,0	200.093	490	98,1						
<b>Papel y cartón</b>																								
Papel o cartón para reciclar (tn)	6.920	96	0,7	2.425	86	0,2	1.529	112	0,2	2.466	91	0,2	3.561	86	0,3	1.185	106	0,1						
Papel para periódico (tn)	246.609	480	118,3	59.560	473	28,1	66.027	487	32,1	56.283	519	29,2	63.418	515	32,7	61.186	533	32,6						
Papel para escritura, dibujo o impresión, fibra superior a 10% (tn)	15.247	568	8,7	3.312	556	1,8	4.526	538	2,4	5.111	624	3,2	3.406	619	2,1	2.131	637	1,4						
Papel <i>tissue</i> (tn)	2.464	717	1,8	187	875	0,2	969	644	0,6	1.065	739	0,8	2.632	732	1,9	2.378	773	1,8						
Papel y cartón <i>kraft</i> , sin estucar (tn)	15.334	492	7,5	3.032	491	1,5	3.646	481	1,8	4.992	486	2,4	4.125	531	2,2	3.740	564	2,1						
Papel estucado multicapas (tn)	193.022	701	135,3	46.963	680	31,9	53.579	708	37,9	49.429	739	36,5	46.848	737	34,5	44.516	755	33,6						
Papel higiénico (tn)	4.852	1.279	6,2	1.379	1.274	1,8	1.109	1.250	1,4	1.113	1.282	1,4	647	1.272	0,8	1.130	1.236	1,4						
Pañuelos y toallitas de papel (tn)	2.110	1.807	3,8	642	1.930	1,2	576	1.886	1,1	453	1.589	0,7	429	1.680	0,7	702	1.802	1,3						
Manteles y servilletas de papel (tn)	1.052	1.280	1,3	397	1.138	0,5	166	1.381	0,2	259	1.441	0,4	141	1.551	0,2	212	1.550	0,3						
Bandejas, platos y vasos de papel (tn)	109	2.303	0,2	32	2.347	0,1	20	2.258	0,0	32	2.583	0,1	13	2.401	0,0	23	2.303	0,1						
Cajas de cartón (tn)	6.952	870	6,0	1.658	788	1,3	2.368	859	2,0	1.309	1.068	1,4	1.519	905	1,4	1.804	847	1,5						
Sacos (bolsas) (tn)	12.559	1.023	12,8	3.236	1.005	3,3	3.377	994	3,4	3.212	1.070	3,4	3.427	1.089	3,7	3.454	1.184	4,1						
<b>Impresos</b>																								
Impresos para registro (tn)	6.107	2.374	14,5	2.556	1.657	4,2	1.871	2.578	4,8	1.259	3.667	4,6	457	2.638	1,2	2.932	1.824	5,3						
Etiquetas de papel o cartón (tn)	56	19.832	1,1	16	20.035	0,3	10	14.906	0,1	17	14.417	0,2	32	8.680	0,3	11	13.041	0,1						
Libros (tn)	1.270	4.576	5,8	299	6.716	2,0	212	5.799	1,2	262	4.902	1,3	628	2.640	1,7	493	4.558	2,2						
Diccionarios y enciclopedias (tn)	1.155	2.882	3,3	264	2.544	0,7	572	2.986	1,7	317	2.960	0,9	450	2.512	1,1	499	2.270	1,1						
Diarios y publicaciones periódicas (tn)	1.506	2.748	4,1	382	2.727	1,0	486	2.641	1,3	353	2.863	1,0	370	2.821	1,0	335	2.918	1,0						
Los demás folletos e impresos (tn)	498	3.405	1,7	29	5.988	0,2	17	12.385	0,2	66	5.979	0,4	36	6.731	0,2	92	6.811	0,6						
Sellos de correo (tn)	19	13.174	0,3	7	17.346	0,1	1	12.259	0,0	2	7.440	0,0	3	11.957	0,0	8	8.789	0,1						
Impresos publicitarios y catálogos (tn)	546	5.102	2,8	114	6.333	0,7	140	4.696	0,7	119	5.825	0,7	136	4.603	0,6	155	5.719	0,9						
Los demás impresos (tn)	1.406	9.235	13,0	272	10.939	3,0	323	13.583	4,4	263	13.084	3,4	284	11.591	3,3	249	12.380	3,1						
<b>Otros productos</b>																								
Pañales para bebés, tampones higiénicos y similares (tn)	11.489	2.243	25,8	3.026	2.255	6,8	2.702	2.156	5,8	3.157	2.250	7,1	2.688	2.447	6,6	3.573	2.724	9,7						
RESTO			38,4			8,9			10,5			10,5			6,9			11,4						
TOTAL AGREGACIÓN MAYOR			1.631,2			383,1			478,8			391,3			420,5			425,3						

EXPORTACIÓN DE LOS PRINCIPALES PRODUCTOS CLASIFICADOS DE ACUERDO CON LA CIU  
Segundo Trimestre 2005

PRODUCTOS QUÍMICOS BÁSICOS Y PREPARADOS, PETRÓLEO Y DERIVADOS, CAUCHO Y PLÁSTICO Valor en millones de US\$ fob												CLAVE 350						
Principales productos	2004												2005					
	Año			II trimestre			III trimestre			IV trimestre			I trimestre			II trimestre		
	Cantidad	Precio	Valor	Cantidad	Precio	Valor	Cantidad	Precio	Valor	Cantidad	Precio	Valor	Cantidad	Precio	Valor	Cantidad	Precio	Valor
	(US\$)		(US\$)	(US\$)	(US\$)	(US\$)	(US\$)	(US\$)	(US\$)	(US\$)	(US\$)	(US\$)	(US\$)	(US\$)	(US\$)	(US\$)	(US\$)	(US\$)
<b>Combustible</b>																		
Combustible para motor a reacción (tn)	-	-	-	-	-	-	-	-	-	-	-	-	-	-	-	-	-	-
Gasolina para motor de vehículo terrestre (tn)	862.773	377	325,7	133.729	418	55,9	261.478	381	99,7	251.271	398	100,0	134.623	420	56,6	292.348	483	141,1
Éteres de petróleo (nafta solvente, bencina de extracción) (tn)	13.632	241	3,3	-	-	-	-	-	-	-	-	-	-	-	-	64.733	393	25,4
Petróleo diésel (tn)	143.474	334	48,0	17.277	331	5,7	23.717	339	8,0	40.042	416	16,7	44.841	366	16,4	59.384	498	29,6
Aceite combustible residual pesado (fuel oil) (tn)	486.341	156	75,8	1.079	309	0,3	16.719	181	3,0	216.114	170	36,8	133.298	172	23,0	28.694	226	6,5
Aceite lubricante terminado (tn)	1.039	1.274	1,3	232	1.425	0,3	128	1.291	0,2	483	1.138	0,5	490	986	0,5	189	1.240	0,2
Gas propano, licuado (tn)	16.096	264	4,2	-	-	-	11	872	0,0	1.787	330	0,6	10.069	306	3,1	5	863	0,0
Gas butano, licuado (tn)	139.389	303	42,3	24.908	249	6,2	18.180	323	5,9	50.670	365	18,5	37.039	332	12,3	18.900	367	6,9
Mezclas bituminosas a base de asfalto de betún natural (tn)	4.595	297	1,4	800	247	0,2	14	1.411	0,0	2.601	333	0,9	56	440	0,0	2.032	332	0,7
<b>Productos químicos</b>																		
Ácido bórico, óxido de boro (tn)	65.717	395	26,0	13.794	397	5,5	17.804	394	7,0	16.569	408	6,8	16.143	400	6,5	18.437	411	7,6
Óxido e hidróxido de molibdeno (tn)	4.325	23.817	103,0	1.164	20.488	23,8	1.354	24.275	32,9	1.063	34.306	36,5	882	47.913	42,2	1.257	54.173	68,1
Cloruro de potasio (tn)	19.815	110	2,2	12.792	89	1,1	4.087	136	0,6	1.968	178	0,4	4.837	185	0,9	14.677	168	2,5
Los demás cloruros (tn)	2.784	2.405	6,7	783	2.395	1,9	921	2.615	2,4	527	2.572	1,4	931	2.761	2,6	518	2.898	1,5
Yoduro de potasio y yoduro de sodio (kgn)	1.437.002	13	18,2	469.260	13	5,9	333.844	13	4,2	297.389	13	3,9	318.094	15	4,8	404.324	16	6,5
Yodato de potasio y yodato de calcio (kgn)	460.020	12	5,4	118.650	12	1,4	115.125	12	1,3	122.420	12	1,5	152.500	12	1,9	73.000	15	1,1
Sulfato de cobre (tn)	3.017	711	2,1	594	760	0,5	724	744	0,5	838	762	0,6	844	1.306	1,1	1.260	871	1,1
Nitrato de potasio (tn)	446.753	295	131,9	102.925	274	28,2	97.782	301	29,4	146.095	298	43,5	102.104	333	34,0	144.256	352	50,8
Molibdato (principalmente de amonio o de sodio) (tn)	1.064	19.579	20,8	300	17.365	5,2	252	19.618	4,9	360	25.118	9,1	200	35.167	7,0	165	38.869	6,4
Perrenato de amonio (kgn)	2.762	846	2,3	-	-	-	1.210	797	1,0	1.408	891	1,3	934	777	0,7	433	779	0,3
Fosfuros (tn)	173	7.665	1,3	34	7.288	0,2	64	7.304	0,5	48	8.295	0,4	58	8.341	0,5	42	7.544	0,3
Alcohol metílico (tn)	2.673.472	191	510,5	703.775	183	129,1	596.974	204	122,1	576.937	201	115,9	750.768	211	158,6	832.267	209	174,3
Pentaeritrol (tn)	12.078	1.179	14,2	3.134	1.146	3,6	2.920	1.207	3,5	3.433	1.191	4,1	2.986	1.283	3,8	2.595	1.318	3,4
Formiato de sodio (tn)	8.098	317	2,6	2.033	321	0,7	2.004	316	0,6	2.307	329	0,8	1.885	328	0,6	2.302	350	0,8
Ácidos policarboxílicos (anhídridos y derivados) aromáticos (tn)	11.426	1.037	11,8	2.451	1.011	2,5	2.566	1.039	2,7	3.342	1.162	3,9	3.351	1.235	4,1	3.854	1.249	4,8
Ácido tartárico sus sales y ésteres (tn)	1.650	3.112	5,1	384	3.090	1,2	457	3.041	1,4	543	3.168	1,7	223	3.366	0,7	410	3.464	1,4
Ditiocarbonato (Xantato y Xantogenato) (tn)	662	1.349	0,9	241	1.158	0,3	80	1.226	0,1	198	1.679	0,3	76	1.356	0,1	169	1.444	0,2

EXPORTACIÓN DE LOS PRINCIPALES PRODUCTOS CLASIFICADOS DE ACUERDO CON LA CIU  
Segundo Trimestre 2005

Principales productos	CLAVE 350			PRODUCTOS QUÍMICOS BÁSICOS Y PREPARADOS, PETRÓLEO Y DERIVADOS, CAUCHO Y PLÁSTICO Valor en millones de US\$ fob														
				2004									2005					
	Año			II trimestre			III trimestre			IV trimestre			I trimestre			II trimestre		
	Cantidad	Precio (US\$)	Valor	Cantidad	Precio (US\$)	Valor	Cantidad	Precio (US\$)	Valor	Cantidad	Precio (US\$)	Valor	Cantidad	Precio (US\$)	Valor	Cantidad	Precio (US\$)	Valor
Tiocarbomato y ditiocarbomato (tn)	196	2.591	0,5	30	2.532	0,1	48	2.516	0,1	57	2.646	0,2	48	2.420	0,1	27	3.120	0,1
Medicamentos de uso humano para la venta al por menor (tn)	3.823	15.114	57,8	920	15.331	14,1	1.101	14.517	16,0	1.049	14.291	15,0	806	15.839	12,8	1.326	12.791	17,0
Nitrato de amonio (tn)	77.035	245	18,9	16.810	230	3,9	21.460	258	5,5	21.050	263	5,5	25.400	291	7,4	13.462	289	3,9
Sulfato de potasio (tn)	149.112	194	28,9	39.780	201	8,0	55.099	200	11,0	26.188	197	5,2	29.063	252	7,3	36.658	242	8,9
Abono mineral o químico con los elementos nitrógeno, fósforo y potasio (tn)	4.011	490	2,0	897	524	0,5	1.471	433	0,6	587	603	0,4	1.072	536	0,6	1.604	532	0,9
Los demás abonos de la posición 3105, en envases de contenido inferior o igual a 10 kgn (tn)	19.004	229	4,3	1.089	297	0,3	6.029	316	1,9	230	491	0,1	11.300	244	2,8	5.551	209	1,2
Los demás abonos (tn)	12.359	307	3,8	1.517	346	0,5	3.639	299	1,1	3.359	327	1,1	755	563	0,4	3.221	323	1,0
Insecticida de uso agrícola y doméstico (kgn)	296.695	16	4,7	66.310	18	1,2	77.917	16	1,3	78.676	17	1,3	100.815	14	1,4	113.283	14	1,6
Fungicida de uso agrícola y doméstico (tn)	6.538	2.056	13,4	1.644	1.810	3,0	2.086	2.338	4,9	1.608	2.405	3,9	1.221	1.457	1,8	1.188	2.032	2,4
Herbicida de uso agrícola y doméstico (tn)	139	21.729	3,0	72	11.005	0,8	30	36.922	1,1	13	56.279	0,7	21	17.598	0,4	37	30.295	1,1
Materias colorantes de origen vegetal o animal (kgn)	101.792	22	2,3	17.965	22	0,4	23.058	25	0,6	21.529	22	0,5	24.199	20	0,5	27.944	23	0,6
Pintura y barniz no acuosos (tn)	595	2.307	1,4	93	2.817	0,3	118	2.766	0,3	178	1.786	0,3	212	2.192	0,5	167	2.714	0,5
Tinta de imprenta (tn)	245	5.592	1,4	58	6.343	0,4	53	7.269	0,4	53	4.734	0,2	64	5.332	0,3	57	4.549	0,3
Aceite esencial (tn)	948	2.195	2,1	273	2.213	0,6	272	1.838	0,5	267	1.427	0,4	168	3.812	0,6	33	8.732	0,3
Mezcla de aceites esenciales (tn)	574	7.087	4,1	108	8.610	0,9	123	8.310	1,0	160	6.280	1,0	211	5.452	1,1	186	5.273	1,0
Perfumes (tn)	369	10.072	3,7	85	9.974	0,9	90	12.324	1,1	110	9.566	1,1	65	11.852	0,8	92	10.732	1,0
Preparaciones para el maquillaje (tn)	2.950	5.667	16,7	799	5.073	4,1	820	5.757	4,7	690	5.841	4,0	758	5.289	4,0	1.002	5.052	5,1
Preparaciones capilares (tn)	9.584	1.772	17,0	2.320	1.957	4,5	2.416	1.745	4,2	2.277	1.806	4,1	1.878	2.253	4,2	2.245	2.301	5,2
Preparaciones para el higiene bucal o dental (tn)	2.671	2.294	6,1	542	2.424	1,3	853	2.325	2,0	690	2.226	1,5	576	2.445	1,4	624	2.628	1,6
Extractos de quillay y otros extractos (tn)	365	9.659	3,5	91	11.915	1,1	62	8.474	0,5	153	8.325	1,3	90	10.429	0,9	82	12.350	1,0
Desodorantes corporales (tn)	2.728	8.160	22,3	634	8.383	5,3	939	8.264	7,8	638	7.648	4,9	495	8.128	4,0	624	8.995	5,6
Preparaciones tensoactivas acondicionadas para la venta al por menor (tn)	46	1.523	0,1	0	2.347	0,0	6	3.961	0,0	34	759	0,0	7	1.794	0,0	3	3.615	0,0
Betún para calzado (tn)	234	4.137	1,0	66	4.277	0,3	55	3.983	0,2	48	4.343	0,2	51	4.047	0,2	71	5.033	0,4
Hilado de filamento continuo de poliamidas (tn)	2.581	3.557	9,2	548	3.591	2,0	732	3.630	2,7	559	3.929	2,2	324	4.525	1,5	470	4.831	2,3
Peptona y sus derivados (tn)	1.878	1.333	2,5	548	1.313	0,7	420	1.313	0,6	296	1.336	0,4	266	1.341	0,4	481	1.291	0,6
Cola o adhesivos para venta al por menor (tn)	953	4.202	4,0	208	4.367	0,9	243	4.095	1,0	262	3.882	1,0	173	4.328	0,8	225	3.568	0,8

EXPORTACIÓN DE LOS PRINCIPALES PRODUCTOS CLASIFICADOS DE ACUERDO CON LA CIU  
Segundo Trimestre 2005

PRODUCTOS QUÍMICOS BÁSICOS Y PREPARADOS, PETRÓLEO Y DERIVADOS, CAUCHO Y PLÁSTICO Valor en millones de US\$ fob													CLAVE 350					
Principales productos	2004												2005					
	Año			II trimestre			III trimestre			IV trimestre			I trimestre			II trimestre		
	Cantidad	Precio	Valor	Cantidad	Precio	Valor	Cantidad	Precio	Valor	Cantidad	Precio	Valor	Cantidad	Precio	Valor	Cantidad	Precio	Valor
	(US\$)			(US\$)			(US\$)			(US\$)			(US\$)			(US\$)		
Adhesivos a base de caucho o de materia plástica (tn)	4.899	1.005	4,9	1.160	1.041	1,2	1.634	998	1,6	1.220	1.017	1,2	1.113	1.141	1,3	571	1.668	1,0
Explosivos preparados, excepto pólvora de proyección (tn)	1.123	3.285	3,7	172	2.990	0,5	239	3.441	0,8	525	3.400	1,8	405	3.264	1,3	488	2.377	1,2
Cordón detonante (tn)	162	9.070	1,5	32	9.719	0,3	18	7.903	0,1	101	9.080	0,9	47	9.921	0,5	56	10.644	0,6
Cebos y cápsulas fulminantes (kgn)	10	12.222	0,1	-	-	-	1	24.118	0,0	8	6.999	0,1	7	4.209	0,0	14	4.387	0,1
Detonadores para explosivo (kgn)	406.933	25	10,3	84.528	24	2,0	89.929	25	2,2	150.297	27	4,1	133.016	28	3,7	161.928	26	4,1
Materias minerales naturales activadas (tn)	7.915	334	2,6	1.498	353	0,5	2.153	352	0,8	2.823	303	0,9	2.448	324	0,8	2.594	343	0,9
Fósforos, cerillas (tn)	76	2.551	0,2	18	2.554	0,0	13	2.184	0,0	34	2.658	0,1	34	3.392	0,1	29	2.876	0,1
Polietileno de baja densidad (tn)	17.283	1.053	18,2	4.234	978	4,1	4.843	1.068	5,2	4.107	1.276	5,2	3.737	1.412	5,3	3.703	1.321	4,9
Polipropileno en formas primarias (tn)	36.398	917	33,4	8.762	881	7,7	11.576	924	10,7	8.046	1.094	8,8	4.717	1.239	5,8	4.691	1.163	5,5
Poliestireno expansible (tn)	3.403	1.399	4,8	495	1.156	0,6	1.149	1.438	1,7	936	1.759	1,6	902	1.681	1,5	876	1.679	1,5
Polímero acrílico en formas primarias (tn)	3.890	1.170	4,6	957	1.119	1,1	1.142	1.200	1,4	981	1.225	1,2	687	1.346	0,9	723	1.464	1,1
Los demás poliésteres no saturados (tn)	3.226	1.397	4,5	667	1.249	0,8	1.048	1.365	1,4	855	1.650	1,4	786	1.812	1,4	418	1.921	0,8
Resina ureica (tn)	1.073	1.185	1,3	285	1.180	0,3	276	1.232	0,3	305	1.127	0,3	261	1.136	0,3	277	1.212	0,3
Ácido alginico, sus sales y ésteres (tn)	883	7.684	6,8	218	7.843	1,7	198	7.747	1,5	309	7.445	2,3	186	6.811	1,3	243	7.595	1,8
Agaragar (tn)	2.477	13.184	32,7	588	13.473	7,9	694	13.179	9,1	670	13.006	8,7	672	13.651	9,2	693	13.847	9,6
Los demás mucílagos y espesativos de origen vegetal (tn)	3.637	6.861	25,0	880	6.933	6,1	946	6.841	6,5	1.060	7.131	7,6	909	7.545	6,9	897	7.982	7,2
Reactivos para diagnóstico de laboratorios (kgn)	16.304	67	1,1	2.238	107	0,2	8.838	38	0,3	2.079	94	0,2	2.705	88	0,2	2.524	77	0,2
Preparaciones para la concentración de mineral (tn)	1.240	2.092	2,6	337	2.001	0,7	301	2.092	0,6	317	2.134	0,7	380	2.156	0,8	384	1.896	0,7
Los demás productos y residuos químicos (tn)	2.219	1.518	3,4	575	1.671	1,0	430	1.837	0,8	729	1.309	1,0	387	1.863	0,7	858	1.055	0,9
Neumáticos para automóvil (unidades)	4.872.170	17	84,8	1.165.385	18	21,0	1.496.193	17	25,7	1.298.055	18	22,8	1.187.286	18	21,8	1.377.073	19	26,1
Neumáticos para autobús y camión (unidades)	196.581	54	10,6	47.568	55	2,6	53.556	54	2,9	52.880	56	3,0	17.036	91	1,6	19.625	90	1,8
Los demás neumáticos (principalmente para camioneta) (unidades)	570.846	36	20,5	134.502	34	4,6	168.547	37	6,2	142.158	38	5,4	160.503	40	6,4	217.836	42	9,1
Tubos rígidos, de materia plástica artificial (tn)	1.146	1.889	2,2	177	1.732	0,3	446	1.750	0,8	190	3.127	0,6	397	2.050	0,8	432	2.010	0,9
Tubos flexibles, de materia plástica artificial (tn)	382	3.425	1,3	100	3.024	0,3	104	2.463	0,3	106	3.816	0,4	98	3.341	0,3	140	6.381	0,9
Accesorios para tubería, de materia plástica artificial (tn)	333	15.340	5,1	80	15.269	1,2	94	14.076	1,3	72	18.085	1,3	62	13.798	0,8	66	17.308	1,1
Placas, hojas, bandas, cintas y películas autoadhesivas, de plástico, incluso en rollos (tn)	294	8.625	2,5	43	13.357	0,6	41	7.843	0,3	150	3.964	0,6	99	12.924	1,3	112	6.283	0,7



EXPORTACIÓN DE LOS PRINCIPALES PRODUCTOS CLASIFICADOS DE ACUERDO CON LA CIU  
Segundo Trimestre 2005

Principales productos	CLAVE 350			PRODUCTOS QUÍMICOS BÁSICOS Y PREPARADOS, PETRÓLEO Y DERIVADOS, CAUCHO Y PLÁSTICO Valor en millones de US\$ fob																				
	2004																		2005					
	Año			II trimestre			III trimestre			IV trimestre			I trimestre			II trimestre								
	Cantidad	Precio	Valor	Cantidad	Precio	Valor	Cantidad	Precio	Valor	Cantidad	Precio	Valor	Cantidad	Precio	Valor	Cantidad	Precio	Valor						
(US\$)			(US\$)			(US\$)			(US\$)			(US\$)			(US\$)									
Placas, hojas, películas, bandas y láminas de polietileno (tn)	16.814	1.607	27,0	4.617	1.534	7,1	4.668	1.620	7,6	3.296	1.890	6,2	3.242	1.957	6,3	3.708	2.051	7,6						
Placas, hojas, películas, bandas y láminas de polipropileno (tn)	18.881	1.867	35,2	4.714	1.871	8,8	4.321	1.889	8,2	4.864	2.005	9,8	6.148	2.193	13,5	4.401	2.241	9,9						
Las demás placas de plástico (tn)	1.758	4.542	8,0	448	4.699	2,1	454	4.621	2,1	476	4.368	2,1	426	5.126	2,2	515	4.850	2,5						
Envases, tapas, cápsulas y similares, de materia plástica artificial (tn)	16.427	2.653	43,6	5.425	2.623	14,2	4.557	2.721	12,4	3.786	2.708	10,3	2.729	2.734	7,5	4.917	2.792	13,7						
Vajillas, artículos de higiene o de tocador, de materia plástica artificial (tn)	1.388	2.280	3,2	336	2.372	0,8	411	2.182	0,9	346	2.284	0,8	238	2.430	0,6	355	2.626	0,9						
Muebles de plástico (tn)	384	2.908	1,1	94	2.973	0,3	112	3.307	0,4	117	2.739	0,3	83	3.452	0,3	35	5.018	0,2						
Calzado impermeable de caucho o plástico (miles de pares)	262	5.102	1,3	75	5.243	0,4	80	4.959	0,4	80	4.941	0,4	58	5.602	0,3	68	5.074	0,3						
Los demás calzados (miles de pares)	105	5.196	0,5	14	2.899	0,0	41	5.126	0,2	46	6.018	0,3	10	5.805	0,1	17	9.125	0,2						
Las demás manufacturas de plástico (tn)	1.341	5.154	6,9	319	5.826	1,9	337	4.910	1,7	310	5.509	1,7	370	5.013	1,9	489	3.943	1,9						
RESTO	84,4			19,0			23,1			22,7			23,6			27,4								
TOTAL AGREGACIÓN MAYOR	2.101,4			457,6			542,6			599,0			569,5			753,2								

EXPORTACIÓN DE LOS PRINCIPALES PRODUCTOS CLASIFICADOS DE ACUERDO CON LA CIU  
Segundo Trimestre 2005

PRODUCTOS DE BARRO, LOZA Y PORCELANA, VIDRIO Y PRODUCTOS NO METÁLICOS Valor en millones de US\$ fob													CLAVE 360					
Principales productos	2004												2005					
	Año			II trimestre			III trimestre			IV trimestre			I trimestre			II trimestre		
	Cantidad	Precio	Valor	Cantidad	Precio	Valor	Cantidad	Precio	Valor	Cantidad	Precio	Valor	Cantidad	Precio	Valor	Cantidad	Precio	Valor
	(US\$)			(US\$)			(US\$)			(US\$)			(US\$)			(US\$)		
Guarniciones de fricción a base de amianto u otro material (tn)	751	3.448	2,6	158	3.529	0,6	221	3.279	0,7	159	3.212	0,5	210	3.209	0,7	211	3.128	0,7
Artefactos sanitarios de cerámica (miles de unidades)	1.171	14.203	16,6	268	14.321	3,8	282	14.262	4,0	387	13.971	5,4	310	13.996	4,3	297	13.955	4,1
Artículos de porcelana de uso doméstico (tn)	136	5.020	0,7	19	4.279	0,1	54	6.552	0,4	25	5.335	0,1	21	4.133	0,1	32	5.037	0,2
Aisladores eléctricos de cerámica (tn)	2.765	1.079	3,0	512	1.099	0,6	907	1.032	0,9	801	1.177	0,9	461	1.111	0,5	637	1.113	0,7
Vidrio estirado y flotado sin armar (miles de m <sup>2</sup> )	3.600	2.999	10,8	794	3.250	2,6	858	2.940	2,5	876	2.819	2,5	1.017	2.738	2,8	1.078	2.688	2,9
Espejos de vidrio (tn)	3.079	551	1,7	694	559	0,4	641	593	0,4	512	759	0,4	550	671	0,4	265	978	0,3
Ampollas y botellas de vidrio (tn)	5.066	592	3,0	1.085	662	0,7	1.194	596	0,7	1.637	586	1,0	1.379	510	0,7	1.032	546	0,6
Frascos de vidrio (tn)	2.805	1.263	3,5	749	1.233	0,9	795	1.276	1,0	780	1.211	0,9	951	1.219	1,2	811	1.227	1,0
Manufacturas de fibra de vidrio (tn)	830	1.334	1,1	178	1.286	0,2	270	1.317	0,4	216	1.460	0,3	313	1.375	0,4	176	1.464	0,3
Cal viva (tn)	15.800	51	0,8	3.060	53	0,2	1.100	52	0,1	5.560	52	0,3	2.001	76	0,2	4.400	50	0,2
Manufacturas de yeso fraguable (tn)	52.740	132	6,9	9.301	132	1,2	19.057	128	2,4	13.254	132	1,7	11.469	129	1,5	13.272	123	1,6
Celdas electrolíticas de concreto polimérico (tn)	2.839	965	2,7	852	1.044	0,9	1.085	915	1,0	504	1.048	0,5	111	1.441	0,2	209	1.046	0,2
RESTO			12,8			2,8			3,3			4,1		4,9				4,9
TOTAL AGREGACIÓN MAYOR			68,1			15,4			18,4			19,0		18,1				18,2

EXPORTACIÓN DE LOS PRINCIPALES PRODUCTOS CLASIFICADOS DE ACUERDO CON LA CIU  
Segundo Trimestre 2005

Principales productos	CLAVE 370			INDUSTRIAS BÁSICAS DEL HIERRO Y ACERO, INDUSTRIA BÁSICA DE METALES NO FERROSOS Valor en millones de US\$ fob																				
	2004																		2005					
	Año			II trimestre			III trimestre			IV trimestre			I trimestre			II trimestre								
	Cantidad	Precio	Valor	Cantidad	Precio	Valor	Cantidad	Precio	Valor	Cantidad	Precio	Valor	Cantidad	Precio	Valor	Cantidad	Precio	Valor						
(US\$)			(US\$)			(US\$)			(US\$)			(US\$)			(US\$)									
<b>Industrias de acero y hierro</b>																								
Chatarra de hierro (tn)	37.010	337	12,5	12.455	257	3,2	8.806	366	3,2	7.960	462	3,7	6.471	494	3,2	7.264	461	3,3						
Ferromolibdeno (tn)	5.762	24.583	141,6	1.346	20.381	27,4	1.525	24.879	37,9	1.877	33.947	63,7	2.056	47.019	96,7	2.298	53.758	123,6						
Ferroaleaciones (tn)	84	1.644	0,1	20	983	0,0	14	582	0,0	8	2.239	0,0	1	1.606	0,0	22	1.077	0,0						
Palanquillas de acero (tn)	-	-	-	-	-	-	-	-	-	-	-	-	-	-	-	2.000	360	0,7						
Bobinas de acero sin alear ni revestir laminadas en frío (tn)	30.288	368	11,1	351	372	0,1	13.403	369	5,0	1.323	634	0,8	15.687	622	9,8	543	648	0,4						
Productos laminados planos de acero, chapados o revestidos, ancho superior o igual a 600 mm (tn)	8.238	756	6,2	1.664	815	1,4	2.031	757	1,5	2.700	777	2,1	3.314	734	2,4	3.746	747	2,8						
Alambrón de acero sin alear (tn)	497	442	0,2	125	689	0,1	371	352	0,1	-	-	-	-	-	-	-	-	-						
Barras de hierro sin alear (tn)	13.429	414	5,6	2.996	394	1,2	1.917	442	0,8	3.591	554	2,0	4.581	525	2,4	5.835	518	3,0						
Perfiles de hierro sin alear (tn)	6.259	497	3,1	1.463	454	0,7	1.432	537	0,8	1.924	599	1,2	1.844	593	1,1	2.351	650	1,5						
Productos de acero laminados en frío (tn)	6	1.652	0,0	-	-	-	-	-	-	-	-	-	2	1.421	0,0	14	339	0,0						
Barras y perfiles de acero aleado (tn)	342	3.227	1,1	61	2.894	0,2	62	2.791	0,2	94	4.280	0,4	96	3.011	0,3	145	3.260	0,5						
Tubos de acero con costura (tn)	16.299	608	9,9	2.625	505	1,3	5.129	589	3,0	5.306	752	4,0	3.809	836	3,2	5.828	820	4,8						
Bolas y artículos similares para molino de hierro o acero (tn)	1.597	418	0,7	464	401	0,2	401	415	0,2	271	493	0,1	1.027	636	0,7	1.129	670	0,8						
Bolas de acero y artículos similares para molino (tn)	44.479	534	23,8	12.425	500	6,2	9.309	529	4,9	12.264	640	7,8	10.843	716	7,8	14.466	723	10,5						
<b>Industria de metales no ferrosos</b>																								
Ceniza y residuos (excepto de siderurgia) (tn)	11.905	6.221	74,1	228	75.614	17,3	229	65.102	14,9	226	78.132	17,7	433	80.131	34,7	329	77.997	25,7						
Chatarra de cobre (tn)	38.074	2.565	97,7	10.113	2.648	26,8	6.702	2.553	17,1	9.948	2.760	27,5	3.152	2.472	7,8	11.031	3.139	34,6						
Barras y perfiles de cobre (tn)	5.109	2.295	11,7	1.446	2.330	3,4	1.370	2.446	3,4	1.208	2.297	2,8	948	2.545	2,4	1.430	3.294	4,7						
Alambre de cobre (tn)	45.737	3.105	142,0	11.956	3.227	38,6	11.764	3.099	36,5	11.144	3.314	36,9	9.460	3.532	33,4	11.450	3.666	42,0						
Chapas gruesas de cobre (tn)	11.870	3.430	40,7	2.746	3.519	9,7	3.486	3.391	11,8	3.199	3.631	11,6	1.829	3.970	7,3	2.536	4.074	10,3						
Chapas delgadas de cobre (tn)	780	3.730	2,9	190	3.742	0,7	288	3.709	1,1	198	3.969	0,8	271	4.187	1,1	181	4.349	0,8						
Tubos de cobre (tn)	6.586	3.552	23,4	1.388	3.660	5,1	2.051	3.620	7,4	1.553	3.832	6,0	1.191	4.058	4,8	1.413	4.214	6,0						
Accesorios de cobre para tubería (tn)	77	8.861	0,7	17	7.658	0,1	13	8.900	0,1	28	9.168	0,3	2	10.008	0,0	17	9.104	0,2						
Cable de cobre desnudo (tn)	147	3.598	0,5	33	3.618	0,1	41	3.430	0,1	73	3.684	0,3	82	3.533	0,3	43	3.922	0,2						
Chatarra de aluminio (tn)	12.042	1.316	15,8	2.828	1.304	3,7	3.084	1.291	4,0	3.295	1.390	4,6	3.149	1.435	4,5	2.933	1.452	4,3						
Barras y perfiles de aluminio sin alear (tn)	270	2.924	0,8	77	2.944	0,2	11	3.844	0,0	82	3.017	0,2	91	3.053	0,3	187	3.299	0,6						
Hojas y tiras de aluminio (tn)	2.218	5.236	11,6	644	5.288	3,4	657	5.220	3,4	388	5.116	2,0	312	5.665	1,8	620	5.491	3,4						
Plomo en bruto (tn)	2.257	670	1,5	552	671	0,4	527	685	0,4	577	745	0,4	575	808	0,5	568	814	0,5						
RESTO	49,4			13,9			10,5			8,4			8,5			6,0								
TOTAL AGREGACIÓN MAYOR	688,8			165,3			168,4			205,2			234,8			290,9								

EXPORTACIÓN DE LOS PRINCIPALES PRODUCTOS CLASIFICADOS DE ACUERDO CON LA CIU  
Segundo Trimestre 2005

PRODUCTOS METÁLICOS, MAQUINARIA, EQUIPOS, MATERIAL ELÉCTRICO E INSTRUMENTOS DE MEDIDA Valor en millones de US\$ fob													CLAVES 381-382-383					
Principales productos	2004												2005					
	Año			II trimestre			III trimestre			IV trimestre			I trimestre			II trimestre		
	Cantidad	Precio	Valor	Cantidad	Precio	Valor	Cantidad	Precio	Valor	Cantidad	Precio	Valor	Cantidad	Precio	Valor	Cantidad	Precio	Valor
	(US\$)		(US\$)	(US\$)		(US\$)	(US\$)		(US\$)	(US\$)		(US\$)	(US\$)		(US\$)	(US\$)		(US\$)
<b>Productos metálicos</b>																		
Alambre de hierro sin alear (tn)	2.394	826	2,0	352	922	0,3	701	885	0,6	737	922	0,7	573	873	0,5	752	922	0,7
Alambre de los demás aceros (tn)	6.433	942	6,1	1.659	879	1,5	1.850	1.057	2,0	1.526	1.062	1,6	1.656	1.078	1,8	1.883	1.092	2,1
Construcciones y sus partes de hierro o de acero (tn)	6.987	1.702	11,9	1.297	1.923	2,5	2.105	1.748	3,7	1.812	2.029	3,7	1.684	2.173	3,7	2.343	2.076	4,9
Barriles, tambores, bidones de acero (tn)	5.219	968	5,1	1.694	909	1,5	880	988	0,9	1.258	1.146	1,4	1.379	1.242	1,7	1.666	1.262	2,1
Cable de acero (tn)	3.267	1.582	5,2	1.032	1.572	1,6	851	1.649	1,4	687	1.755	1,2	738	1.914	1,4	1.095	1.751	1,9
Puntas, clavos y grapas (tn)	5.083	700	3,6	1.511	704	1,1	1.301	788	1,0	369	885	0,3	23	1.042	0,0	24	1.455	0,0
Tornillos, pernos, tuercas y artículos similares de acero (tn)	2.053	1.620	3,3	588	1.559	0,9	513	1.534	0,8	591	1.763	1,0	328	2.576	0,8	334	2.309	0,8
Ollas, sartenes y teteras de acero enlozado (tn)	411	4.345	1,8	89	4.233	0,4	155	4.152	0,6	99	4.821	0,5	95	4.213	0,4	138	4.190	0,6
Las demás manufacturas de acero (tn)	2.590	1.615	4,2	487	1.947	0,9	623	1.875	1,2	457	2.467	1,1	1.206	4.834	5,8	1.107	4.226	4,7
Cospeles de cobre (tn)	2.449	4.568	11,2	690	4.355	3,0	864	4.808	4,2	289	6.319	1,8	139	5.778	0,8	291	6.795	2,0
Construcción y sus partes de aluminio (tn)	58	4.367	0,3	4	4.445	0,0	13	4.042	0,1	40	4.507	0,2	4	6.501	0,0	41	4.277	0,2
Depósitos, envases y recipientes similares de aluminio (tn)	508	6.780	3,4	108	7.436	0,8	118	6.644	0,8	166	7.001	1,2	141	7.379	1,0	159	8.479	1,3
Manufacturas de galio, hafnio e indio (kgn)	12.500	1.088	13,6	1.790	1.055	1,9	1.496	994	1,5	5.878	1.166	6,9	6.509	1.098	7,1	4.592	1.139	5,2
Guarniciones, herrajes y artículos similares de metal (tn)	398	4.068	1,6	83	4.622	0,4	130	4.048	0,5	142	3.440	0,5	92	4.000	0,4	178	3.510	0,6
Tapones y tapas de metales comunes (tn)	976	3.667	3,6	259	3.700	1,0	351	3.373	1,2	87	5.350	0,5	164	3.849	0,6	160	4.164	0,7
Alambre, varillas, tubos y artículos similares (tn)	7.299	983	7,2	2.152	924	2,0	1.954	1.064	2,1	1.456	1.135	1,7	1.481	1.364	2,0	1.614	1.172	1,9
Válvulas y artículos de grifería para uso doméstico, automotor y similares (tn)	1.572	8.434	13,3	356	8.569	3,0	388	8.878	3,4	424	8.502	3,6	360	8.464	3,0	360	8.921	3,2
Las demás válvulas y artículos de grifería (tn)	791	5.488	4,3	46	11.393	0,5	569	3.768	2,1	134	9.774	1,3	35	12.758	0,4	50	14.729	0,7
<b>Maquinaria y equipos</b>																		
Aparatos elevadores o transportadores (unidades)	22	241.973	5,3	7	341.505	2,4	7	342.267	2,4	6	88.023	0,5	4	97.958	0,4	3	494.755	1,5
Aparatos para filtrar o depurar líquidos y gases (miles de unidades)	76	46.150	3,5	19	23.493	0,4	17	23.015	0,4	19	54.743	1,0	26	27.484	0,7	33	77.267	2,6
Armario y vitrinas para producción de frío (unidades)	35.819	444	15,9	8.365	483	4,0	13.333	461	6,2	6.383	441	2,8	11.634	468	5,4	13.648	460	6,3
Armas de guerra excepto revólveres y armas blancas (unidades)	3.674	584	2,1	1.070	625	0,7	500	497	0,2	1.800	597	1,1	900	535	0,5	300	497	0,1
Cajas de cojinetes (unidades)	273.221	2	0,7	59.755	4	0,3	107.773	1	0,1	93.930	2	0,2	50.615	3	0,1	175.156	1	0,1
Centrifugadoras (unidades)	27.806	58	1,6	9.533	50	0,5	6.514	43	0,3	6.216	51	0,3	7.479	74	0,6	9.351	48	0,5

EXPORTACIÓN DE LOS PRINCIPALES PRODUCTOS CLASIFICADOS DE ACUERDO CON LA CIU  
Segundo Trimestre 2005

Principales productos	CLAVES 381-382-383			PRODUCTOS METÁLICOS, MAQUINARIA, EQUIPOS, MATERIAL ELÉCTRICO E INSTRUMENTOS DE MEDIDA Valor en millones de US\$ fob																		
	2004																2005					
	Año			II trimestre			III trimestre			IV trimestre			I trimestre			II trimestre						
	Cantidad	Precio (US\$)	Valor	Cantidad	Precio (US\$)	Valor	Cantidad	Precio (US\$)	Valor	Cantidad	Precio (US\$)	Valor	Cantidad	Precio (US\$)	Valor	Cantidad	Precio (US\$)	Valor				
Combinaciones de refrigerador y congelador (unidades)	106.130	185	19,7	24.003	180	4,3	23.871	191	4,6	40.642	189	7,7	29.920	193	5,8	28.913	200	5,8				
Los demás aparatos para cambio de temperatura (unidades)	2.122	1.877	4,0	414	3.733	1,5	492	1.204	0,6	555	581	0,3	1.073	393	0,4	732	789	0,6				
Instalaciones frigoríficas, unidades de refrigeración y similares (tn)	552	4.283	2,4	161	4.761	0,8	66	3.442	0,2	166	4.572	0,8	119	4.024	0,5	15	8.797	0,1				
Las demás máquinas y aparatos autopropulsados (unidades)	16	128.504	2,1	5	34.254	0,2	3	440.843	1,3	4	79.534	0,3	3	46.464	0,1	9	23.611	0,2				
Las demás partes para motor a combustión (tn)	233	20.502	4,8	75	16.811	1,3	38	19.173	0,7	76	24.571	1,9	55	24.995	1,4	70	24.985	1,7				
Máquinas automáticas para procesamiento de datos (unidades)	75.101	186	14,0	16.037	207	3,3	22.120	160	3,5	15.507	201	3,1	26.359	138	3,6	39.346	120	4,7				
Partes para máquinas automáticas para tratamiento o procesamiento de datos (kgn)	66.220	44	2,9	18.783	44	0,8	24.516	33	0,8	17.565	43	0,8	8.384	62	0,5	19.527	39	0,8				
Partes de bombas para líquidos (tn)	562	8.989	5,0	124	8.396	1,0	160	10.516	1,7	106	9.516	1,0	145	8.191	1,2	221	9.023	2,0				
Partes de máquinas de sondeo o perforación (tn)	1.284	6.240	8,0	152	11.056	1,7	124	12.418	1,5	932	3.822	3,6	112	13.414	1,5	248	10.402	2,6				
Partes para máquinas de la partida 84.74 (tn)	3.879	2.433	9,4	1.013	2.341	2,4	800	2.262	1,8	1.112	3.050	3,4	1.177	3.015	3,5	709	2.962	2,1				
Topadoras frontales y angulares (unidades)	45	57.010	2,6	8	76.306	0,6	17	39.055	0,7	11	65.414	0,7	10	325.422	3,3	15	204.374	3,1				
Las demás palas mecánicas, excavadoras (unidades)	15	33.378	0,5	3	85.816	0,3	1	29.739	0,0	9	17.087	0,2	1	25.851	0,0	3	4.167	0,0				
Útiles intercambiables para herramientas (tn)	235	20.448	4,8	54	25.846	1,4	55	20.075	1,1	43	28.559	1,2	162	11.673	1,9	74	20.307	1,5				
<b>Material eléctrico</b>																						
Aparatos emisores de radiotelefonía, radiotelegrafía, radiodifusión o televisión incluso con aparato receptor (unidades)	211.249	22	4,6	45.092	16	0,7	81.675	24	2,0	64.550	15	1,0	58.827	19	1,1	75.172	40	3,0				
Cable de cobre revestido (tn)	3.012	3.460	10,4	432	3.562	1,5	950	3.477	3,3	907	3.564	3,2	1.192	3.709	4,4	963	4.038	3,9				
Calentadores de agua a gas (unidades)	73.263	79	5,8	19.757	77	1,5	20.247	79	1,6	19.683	82	1,6	15.345	78	1,2	23.275	84	1,9				
Cintas magnéticas grabadas (unidades)	77.682	45	3,5	139	10.176	1,4	179	2.946	0,5	31.726	23	0,7	1.641	224	0,4	611	257	0,2				
Cintas para computador, soportes magnéticos grabados de uso computacional y similares (miles de unidades)	1.876	3.709	7,0	195	6.415	1,3	381	7.006	2,7	671	2.404	1,6	79	24.641	1,9	485	3.158	1,5				
Circuitos integrados y microestructuras electrónicas (unidades)	17.059	84	1,4	3.049	65	0,2	4.445	106	0,5	4.229	97	0,4	2.480	76	0,2	3.206	98	0,3				
Cocinas y demás aparatos de uso doméstico (unidades)	35.436	100	3,6	9.514	107	1,0	5.355	100	0,5	8.639	108	0,9	6.635	109	0,7	11.978	117	1,4				
Cuadros, paneles y demás soportes para las partidas 85.35 y 85.36 (kgn)	77.768	15	1,2	50.049	13	0,6	6.056	17	0,1	3.148	31	0,1	59.573	33	1,9	4.992	26	0,1				

EXPORTACIÓN DE LOS PRINCIPALES PRODUCTOS CLASIFICADOS DE ACUERDO CON LA CIU  
Segundo Trimestre 2005

PRODUCTOS METÁLICOS, MAQUINARIA, EQUIPOS, MATERIAL ELÉCTRICO E INSTRUMENTOS DE MEDIDA Valor en millones de US\$ fob													CLAVES 381-382-383					
Principales productos	2004												2005					
	Año			II trimestre			III trimestre			IV trimestre			I trimestre			II trimestre		
	Cantidad	Precio	Valor	Cantidad	Precio	Valor	Cantidad	Precio	Valor	Cantidad	Precio	Valor	Cantidad	Precio	Valor	Cantidad	Precio	Valor
	(US\$)			(US\$)			(US\$)			(US\$)			(US\$)			(US\$)		
Lámparas y tubos eléctricos de incandescencia o descarga (miles de unidades)	14.453	184	2,7	5.160	195	1,0	4.167	178	0,7	556	278	0,2	2.796	155	0,4	1.096	181	0,2
Lavadoras totalmente automáticas (unidades)	43.412	130	5,7	10.360	128	1,3	13.874	131	1,8	13.202	132	1,7	13.585	134	1,8	15.344	134	2,1
Los demás conductores eléctricos aislados (tn)	30	4.778	0,1	9	2.076	0,0	14	5.012	0,1	5	7.925	0,0	3	9.571	0,0	7	11.674	0,1
Lustradoras y aspiradoras de polvo (unidades)	76.685	43	3,3	21.640	42	0,9	27.891	44	1,2	14.828	43	0,6	16.157	42	0,7	20.875	42	0,9
Partes destinadas a cuadros, paneles y demás soportes para la partida 85.35 a la 85.37 (tn)	307	6.657	2,0	42	6.103	0,3	57	7.407	0,4	77	7.587	0,6	80	5.745	0,5	93	6.304	0,6
Refrigeradores domésticos de compresión (unidades)	24.664	117	2,9	6.218	115	0,7	5.647	117	0,7	8.612	121	1,0	4.399	124	0,5	3.476	124	0,4
RESTO			136,6			30,7			37,3			37,7			30,5			53,0
TOTAL AGREGACIÓN MAYOR			401,4			94,5			109,7			111,5			109,6			139,4

EXPORTACIÓN DE LOS PRINCIPALES PRODUCTOS CLASIFICADOS DE ACUERDO CON LA CIU  
Segundo Trimestre 2005

Principales productos	CLAVE 384			MATERIAL DE TRANSPORTE Valor en millones de US\$ fob																	
	2004															2005					
	Año			II trimestre			III trimestre			IV trimestre			I trimestre			II trimestre					
	Cantidad	Precio (US\$)	Valor	Cantidad	Precio (US\$)	Valor	Cantidad	Precio (US\$)	Valor	Cantidad	Precio (US\$)	Valor	Cantidad	Precio (US\$)	Valor	Cantidad	Precio (US\$)	Valor			
Automóviles (unidad)	922	8.745	8,1	333	9.100	3,0	135	8.176	1,1	68	8.111	0,6	102	7.948	0,8	44	4.892	0,2			
Carrocerías de vehículo (unidad)	248	22.667	5,6	70	20.955	1,5	18	31.984	0,6	25	81.864	2,0	24	94.643	2,3	45	45.411	2,0			
Chasis con cabina (unidad)	1.068	8.650	9,2	158	11.756	1,9	330	8.425	2,8	456	7.790	3,6	418	8.426	3,5	483	7.759	3,7			
Las demás partes para vehículo motorizado (tn)	1.885	7.357	13,9	339	5.902	2,0	476	7.051	3,4	580	8.579	5,0	429	6.769	2,9	414	9.598	4,0			
Motores (unidad)	227	48.905	11,1	45	8.839	0,4	84	62.737	5,3	78	56.471	4,4	50	55.869	2,8	67	42.306	2,8			
Órganos de transmisión para vehículo (tn)	4.868	8.575	41,7	1.378	8.540	11,8	1.293	8.705	11,3	1.116	8.584	9,6	1.275	8.991	11,5	1.450	9.033	13,1			
Buses (unidad)	40	19.456	0,8	22	21.649	0,5	6	4.343	0,0	6	19.330	0,1	11	36.417	0,4	21	22.031	0,5			
Camionetas (unidad)	4.666	11.023	51,4	1.057	11.432	12,1	1.661	11.019	18,3	1.456	10.495	15,3	1.345	9.742	13,1	1.303	10.825	14,1			
Bicicletas y demás ciclos sin motor (unidad)	5.856	84	0,5	980	76	0,1	1.110	82	0,1	3.238	87	0,3	591	103	0,1	785	81	0,1			
Aviones (unidad)	10	56.020	0,6	5	54.400	0,3	4	69.550	0,3	-	-	-	6	200.870	1,2	1	275.000	0,3			
Partes de avión o helicóptero (tn)	98	231.174	22,6	33	201.450	6,7	42	150.431	6,3	13	361.181	4,8	18	267.679	4,8	14	389.287	5,3			
Barcos para transporte de personas y mercancías (unidad)	3	12.377.182	37,1	1	5.625.000	5,6	1	19.200.000	19,2	1	12.306.545	12,3	-	-	-	1	1.009.926	1,0			
Barcos pesqueros (unidad)	4	549.344	2,2	3	565.792	1,7	1	500.000	0,5	-	-	-	1	633.4020	6,3	1	62.150	0,1			
RESTO			20,7			7,2			6,0			4,1			5,6			4,1			
TOTAL AGREGACIÓN MAYOR			225,5			54,6			75,1			62,0			55,2			51,4			

EXPORTACIÓN DE LOS PRINCIPALES PRODUCTOS CLASIFICADOS DE ACUERDO CON LA CIU  
Segundo Trimestre 2005

INDUSTRIAS MANUFACTURERAS VARIAS Valor en millones de US\$ fob												CLAVE 390						
Principales productos	2004												2005					
	Año			II trimestre			III trimestre			IV trimestre			I trimestre			II trimestre		
	Cantidad	Precio	Valor	Cantidad	Precio	Valor	Cantidad	Precio	Valor	Cantidad	Precio	Valor	Cantidad	Precio	Valor	Cantidad	Precio	Valor
	(US\$)	(US\$)	(US\$)	(US\$)	(US\$)	(US\$)	(US\$)	(US\$)	(US\$)	(US\$)	(US\$)	(US\$)	(US\$)	(US\$)	(US\$)	(US\$)	(US\$)	(US\$)
Artículos de joyería y sus partes (kgn)	582	975	0,6	150	1.085	0,2	123	1.457	0,2	124	969	0,1	100	1.097	0,1	78	1.664	0,1
Monedas (tn)	19	4.081	0,1	-	-	-	-	-	-	-	-	-	44	6.082	0,3	96	6.142	0,6
Escobas, cepillos, brochas y artículos similares (miles de unidades)	1.396	1.063	1,5	450	1.071	0,5	470	1.073	0,5	277	1.116	0,3	372	1.171	0,4	297	1.131	0,3
Juguetes de modelo reducido excepto de ruedas, muñecas o muñecos (miles de unidades)	19.088	45	0,9	6.690	55	0,4	203	1.101	0,2	2.111	89	0,2	1.794	65	0,1	410	919	0,4
Lápices (tn)	1.166	7.404	8,6	342	8.047	2,8	170	7.828	1,3	383	7.043	2,7	263	7.147	1,9	334	7.279	2,4
RESTO			5,3			1,5			1,8			1,0			0,9			1,4
TOTAL AGREGACIÓN MAYOR			17,0			5,3			4,0			4,4			3,7			5,2



## PRINCIPALES PRODUCTOS EXPORTADOS POR CHILE (\*)

(Miles de US\$ fob)

CÓDIGO	DESCRIPCIÓN	Año	2004			2005	
			II trim.	III trim.	IV trim.	I trim.	II trim.
74031100	CÁTODOS Y SECCIONES DE CÁTODO, DE COBRE REFINADO	8.027.586	2.101.585	1.874.878	2.099.978	2.180.140	2.308.012
26030000	MINERALES DE COBRE Y SUS CONCENTRADOS	5.007.791	1.276.984	1.300.776	1.480.082	1.369.009	1.303.870
26131010	CONCENTRADOS TOSTADOS DE MOLIBDENO	777.167	144.391	228.389	294.416	383.652	472.643
26139010	CONCENTRADOS SIN TOSTAR DE MOLIBDENO	463.228	71.382	158.347	162.550	236.610	338.544
74020010	COBRE PARA EL AFINO	932.756	185.696	256.259	366.737	110.178	336.225
47032100	PASTA QUÍM. CONIF. SULF. O SOSA, EXC. DISOLV., SEMIB. O BLANQ.	804.645	181.490	242.021	191.420	183.662	177.068
44071019	LAS DEMÁS MADERAS ASERRADAS DE PINO INSIG., DE ESP. > 6 MM	613.556	153.710	174.385	159.320	165.853	182.813
29051100	METANOL (ALCOHOL METÍLICO)	510.491	129.079	122.059	115.904	158.636	174.337
8061010	UVA FRESCA, VARIEDAD THOMPSON SEEDLESS (SULTANINA)	242.398	24.782	107	19.634	210.509	37.679
74031900	LOS DEMÁS COBRES REFINADOS	368.107	87.523	90.786	114.441	118.993	123.447
8061090	UVA FRESCA, LAS DEMÁS VARIEDADES	222.958	74.009	90	39.507	126.888	105.142
72027000	HERROMOLIBDENO	141.646	27.433	37.940	63.718	96.652	123.551
8061030	UVA FRESCA, VARIEDAD RED GLOBE	209.587	103.444	1.311	580	99.009	112.486
47032900	PASTA QUÍM. NO CONIF. SULF. O SOSA, EXC. DIS., SEMIB. O BLANQ.	272.390	66.432	81.595	62.720	88.039	98.138
3041052	FILETES DE SALMONES DEL ATLÁNTICO Y DANUBIO, FR. O REFR.	354.066	96.338	88.265	79.189	86.179	96.364
27101129	LAS DEMÁS GASOLINAS, EXCEPTO PARA AVIACIÓN	299.945	49.888	94.154	90.347	47.718	122.366
8061020	UVA FRESCA, VARIEDAD FLAME SEEDLESS	154.081	264	10	56.759	157.168	854
71081200	ORO EN BRUTO, EXCEPTO EN POLVO, PARA USO NO MONETARIO	313.220	71.564	67.595	87.070	68.207	84.266
44091022	PERFILES Y MOLDURAS DE CONÍFERAS	312.617	68.987	99.516	94.215	58.058	64.103
3042052	FILETES DE SALMONES DEL ATLÁNTICO Y DANUBIO, CONGELADOS	217.942	47.610	59.365	69.780	62.897	58.444
22042121	VINO CABERNET SAUVIGNON, CAPACIDAD <= A 2 L	236.976	53.515	67.377	67.069	49.484	61.323
28257010	TRÍOXIDO DE MOLIBDENO	101.887	23.844	32.862	35.484	42.247	68.094
23012013	HARINA DE PESCADO, CONT. PROT. >68% EN PESO, NO ALIM. HUM.	190.309	67.088	57.263	27.206	35.686	73.408
3031920	LOS DEMÁS SALMONES DEL PACÍFICO DESCAB. Y EVISC. CONGELADOS	178.626	12.563	2.739	71.089	98.752	10.070
28012000	YODO	174.669	39.825	42.414	52.391	50.532	57.680
23012012	HARINA DE PESCADO, CONT. PROT. >= 66% EN PESO, NO ALIM. HUM.	119.389	42.212	32.175	24.067	38.795	64.762
26011210	PELLETS DE MINERALES DE HIERRO Y SUS CONC. AGLOMERADOS	117.464	28.065	38.441	28.363	36.628	59.960
3032120	TRUCHAS DESCAB. Y EVISC. CONG., EXCL. HIG., HUEVAS Y LECHAS	151.751	33.464	18.631	44.178	62.351	29.256
8094010	CIRUELAS FRESCAS	84.641	16.752	5	3.872	69.883	16.954
44121910	MADERA CONTRACHAP.C/HOJA EXTERNA CONÍFERAS, ESP. <= 0.6 MM	139.177	36.027	44.459	33.056	41.085	45.584
8081020	MANZANAS FRESCAS, VARIEDAD ROYAL GALA	137.823	61.400	23.061	1.851	34.345	51.480
28342100	NITRATO DE POTASIO	131.915	28.174	29.414	43.525	34.017	50.782
8105000	KIWIS FRESCOS	101.457	78.028	15.437	2.636	10.129	74.655
47031100	PASTA QUÍM. CONIF. AL SULFATO O SODA, EX. P/ DISOLV. CRUDA	140.536	35.307	41.212	27.133	44.864	34.119
74081110	ALAMBRE DE COBRE REF., DE SECCIÓN TRANS. > A 6 MM Y <= 9.5 MM	140.076	38.147	36.032	36.348	32.897	41.477
48109210	CARTULINAS	135.305	31.936	37.938	36.547	34.537	33.592
44012211	MADERA EN PLAQUITA O PARTÍCULAS, DE EUCALIPTO GLOBULUS	122.238	25.532	32.105	33.005	34.423	30.847
48010010	PAPEL PRENSA EN BOBINAS	115.409	27.447	31.304	28.388	31.976	32.073
10051010	MAIZ (HÍBRIDOS) PARA SIEMBRA	70.765	28.765	809	1.127	24.903	38.849
2032990	LAS DEMÁS CARNES DE PORCINO CONGELADAS	101.399	28.101	27.961	27.135	29.587	33.257
22042122	VINO MERLOT, CAPACIDAD <= A 2 L	116.847	27.748	32.145	33.728	27.704	31.787
3049051	TROZOS DE SALMONES DEL PACÍFICO, ATLÁNTICO Y DANUBIO	90.027	20.640	23.446	24.390	28.978	29.115
3042060	FILETES DE TRUCHA CONGELADOS	126.920	25.283	29.053	39.777	33.090	22.230
8104090	MIRTILOS Y DEMÁS FRUTOS DEL GÉNERO VACCINIUM, FRESCOS	75.330	3.215	0	19.704	49.233	4.887
8081060	MANZANAS FRESCAS, VARIEDAD GRANNY SMITH	73.119	53.706	7.610	1.845	7.347	45.290
8112020	FRAMBUESAS, SIN COCER O COC., CONG., INCL. CON EDULC.	64.358	21.019	7.603	2.008	27.688	24.417
40111000	NEUMÁTICOS NUEVOS DE CAUCHO P/ AUTOMÓVILES DE TURISMO	84.838	20.973	25.696	22.844	21.807	26.082
8093010	NECTARINES FRESCOS	51.347	652	20	10.902	46.795	1.078
26209920	LAS DEMÁS CENIZAS Y RESID. (EXC. DE SID.) CON PRINC. PLATA	48.632	12.257	10.932	12.819	26.301	19.987
27101940	ACEITES COMBUSTIBLES DESTILADOS (GAS OIL, DIÉSEL OIL)	47.987	5.719	8.028	16.662	16.404	29.592
2032930	LAS DEMÁS CARNES DE PORCINO DESHUESADAS Y CONGELADAS	74.115	19.608	20.031	20.726	21.280	24.615
22042112	VINO CHARDONNAY, CAPACIDAD <= A 2 L	97.756	20.655	30.248	28.359	19.882	25.155
22042991	LOS DEMÁS VINOS TINTOS	90.892	19.261	23.958	26.839	22.141	21.365
28369100	CARBONATO DE LITIO	66.835	16.975	20.001	13.564	19.309	23.971
8093020	MELOCOTONES (DURAZNOS), FRESCOS	44.511	945	1	14.425	39.731	1.372
71069120	PLATA EN BRUTO, ALEADA	84.255	18.500	21.749	27.574	19.625	21.344

(\*) La selección corresponde a los 250 productos principales ordenados por valor en el periodo enero-junio de 2005.

## PRINCIPALES PRODUCTOS EXPORTADOS POR CHILE (\*)

(Miles de US\$ fob)

(Continuación)

CÓDIGO	DESCRIPCIÓN	Año	2004			2005	
			II trim.	III trim.	IV trim.	I trim.	II trim.
44112910	LOS DEMÁS TABLEROS FIBRA DENS > 0,5 G/CM3 Y <= 0,8 G/CM3	88.192	20.878	23.021	30.643	20.305	19.526
8044010	AGUACATES (PALTAS), VARIEDAD HASS, FRESCOS O SECOS	146.494	49	42.793	83.083	37.981	40
8081090	LAS DEMÁS VARIEDADES DE MANZANAS FRESCAS	72.378	49.209	15.345	3.348	4.649	33.337
2071410	TROZOS Y DESPOJOS COMEST. DE GALLO O GALLINA, DESH., CONG.	62.158	13.435	19.137	16.793	17.952	19.916
22042111	VINO SAUVIGNON BLANC, CAPACIDAD <= A 2 L	68.969	14.270	22.692	19.821	15.519	18.699
22042129	LOS DEMÁS VINOS TINTOS CON DEN. DE ORIGEN CAPACIDAD <= 2 L	60.748	13.154	17.697	18.503	16.617	17.294
3049053	LAS DEMÁS CARNES DE SALMONES DEL ATLÁNTICO Y DANUBIO	53.587	14.257	13.665	13.635	14.536	18.353
22042123	VINO TINTO MEZCLAS, CAPACIDAD <= A 2 L	48.162	9.635	14.101	16.499	13.575	16.672
26011111	MINERALES FINOS DE HIERRO Y SUS CONCENTRADOS, SIN AGLOMERAR	36.256	11.479	10.368	6.240	17.390	12.752
23012011	HARINA DE PESCADO, CONT. PROT. < 66% DEL PESO, NO ALIM. HUM.	28.482	7.050	7.015	9.652	10.290	17.994
26161000	MINERALES DE PLATA Y SUS CONCENTRADOS	45.730	10.795	9.909	15.974	16.111	11.574
8082011	PERAS PACKHMAN'S TRIUMPH, FRESCAS	33.412	11.939	5.158	285	12.511	15.158
8062010	PASAS MORENAS	49.055	14.294	16.475	13.292	6.894	19.963
8081010	MANZANAS FRESCAS, VARIEDAD RICHARD DELICIOUS	57.139	30.136	15.115	6.786	2.264	23.666
31059010	NITRATO SÓDICO POTÁSICO (SALITRE)	47.473	13.592	10.321	4.606	10.199	15.693
8132000	CIRUELAS SECAS	54.921	10.260	19.896	19.815	8.751	17.055
27101110	ÉTER DE PETRÓLEO (NAFTA SOLVENTE, BENCINA DE EXTRACCIÓN)	3.292	0	0	0	0	25.429
21069021	PREP. COMP. NO ALCOH. PARA FABR. BEBIDAS, CON SABOR A FRUTAS	53.355	14.703	14.738	11.952	11.246	14.134
2032920	TOCINO ENTREVERADO DE PANZA (PANCETA), CONGELADO	44.550	10.291	12.827	12.351	11.210	13.581
87084030	CAJAS DE CAMBIO, DE VEHÍCULOS AUTOMÓVILES DE PARTIDAS 87.03	41.444	11.500	11.237	9.582	11.460	13.095
74040011	ÁNODOS GASTADOS; DESPERD. Y DESECHOS CONT. CU < 94% EN PESO	77.522	23.345	12.062	20.773	84	24.299
3032210	SALMONES DEL ATLÁNTICO Y DANUBIO, ENT., CONG., EXC.S HIGADOS	28.924	6.618	5.972	11.227	10.679	13.226
25010020	SAL GEMA, SAL DE SALINAS, SAL MARINA	37.016	5.856	10.617	8.512	11.895	11.612
44182090	MARCOS, CONTRAMARCOS Y UMBRALES DE MADERA	55.503	11.991	17.464	17.342	11.205	12.092
27101951	FUEL OIL 6	75.783	333	3.023	36.803	16.691	6.479
39202010	LAS DEMÁS PLACAS DE POLÍMEROS DE PROPILENO DENSIDAD < = 0.10	34.541	8.607	8.022	9.598	13.338	9.746
44182010	PUERTAS DE MADERA	56.796	12.886	15.612	16.719	12.293	10.684
16041911	JUREL AL NATURAL, ENTERO O EN TROZOS, EXCEPTO PICADO	32.497	7.213	8.291	7.584	9.967	12.696
8081040	MANZANAS FRESCAS, VARIEDAD FUJI	38.779	24.846	13.180	729	9	22.484
44113910	LOS DEMÁS TABL. FIBRAS DENS. > 0.35 <= 0.5 G/CM3, C/TRAB. MEC.	46.248	7.254	13.968	18.028	13.579	8.824
27101122	GASOLINA PARA VEHÍCULOS TERRESTRES, SIN PB, DE 93 OCTANOS	18.492	4.205	5.489	8.798	7.863	14.467
16059070	CHOLGAS, CHORITOS Y CHOROS PREPARADOS O CONSERVADOS	35.872	11.554	10.713	5.298	8.636	13.385
8102020	FRAMBUESAS FRESCAS	24.510	3.811	0	4.933	14.740	6.938
22042190	LOS DEMÁS VINOS CAPACIDAD <= A 2 L	63.230	14.001	16.910	18.534	13.292	8.375
44112100	TABLEROS FIBRA DENS > 0,5 y <= 0,8 G/CM3., SIN TRAB. MECAN.	39.912	10.429	9.065	9.943	10.324	11.281
16059090	LOS DEMÁS MOLUSCOS E INVERTEBR. ACUÁTICOS, PREP. O CONSERV.	45.436	11.030	11.652	12.386	10.339	11.110
3037921	JUREL ENTERO CONGELADO, EXCLUIDO HIGADO, HUEVAS Y LECHAS	29.313	8.659	9.276	4.581	5.307	14.951
3021221	SALMONES DEL ATLÁNTICO Y DANUBIO, ENT., FR. O REFR.	42.589	8.941	9.939	12.936	12.338	7.525
31025000	NITRATO DE SODIO	32.098	4.742	9.845	9.623	7.103	12.669
4069010	QUESO GOUDA Y DEL TIPO GOUDA	23.266	6.095	4.113	6.690	9.111	10.573
27111300	BUTANOS LICUADOS	42.257	6.215	5.867	18.508	12.297	6.928
30049010	LOS DEMÁS MEDIC. PARA VENTA AL POR MENOR, USO HUMANO	36.099	8.204	9.989	10.162	8.125	11.062
87043121	CAMIONETAS M.ÉMBOLO, ENC.CHISPA,C.MAX<=5T,C.ÚTIL>500<=2000 K	22.537	4.460	8.078	8.525	9.266	9.808
13023100	AGARAGAR	32.658	7.920	9.143	8.717	9.180	9.598
4029910	LECHE CONDENSADA	29.183	8.992	7.401	7.330	8.173	10.454
16041912	JUREL CON SALSA DE TOMATES, ENTERO O EN TROZOS, EXC. PICADO	30.307	6.372	8.468	7.558	7.542	10.772
73261110	BOLAS FORJ. O ESTAMP. DE FE O ACERO, P/ MOLIENDA DE MINERAL.	23.767	6.217	4.926	7.849	7.760	10.466
20029012	PURÉS Y JUGO TOMATES, VALOR BRIX >=30% Y < = AL 32% PREP.	38.860	13.402	10.216	9.582	6.181	11.380
8082019	LAS DEMÁS PERAS FRESCAS	21.156	5.126	296	37	11.884	5.052
20097920	JUGO DE MANZANA SIN FERM. Y SIN ALCOHOL, VALOR BRIX >= 70	51.580	14.854	16.931	16.162	6.987	9.710
31043000	SULFATO DE POTASIO	28.871	8.007	11.034	5.170	7.331	8.865
3042031	FILETES DE BACALAO DE PROFUNDIDAD, CONGELADOS	23.117	4.878	4.902	8.953	8.360	7.745
71069110	PLATA EN BRUTO, SIN ALEAR	28.917	7.860	5.083	7.202	7.770	7.777
40119910	LOS DEMÁS NEUM. NVOS CAUCHO TIPO USADO EN CAMIONETAS	20.403	4.570	6.157	5.390	6.436	9.084
20079911	PREPARACIONES DE PULPA DE MELOCOTÓN (DURAZNOS)	28.361	8.376	7.599	6.611	6.786	8.657
3079961	LENGUAS DE ERIZO DE MAR CONGELADAS	44.621	15.526	22.067	3.531	2.714	12.322

(\*) La selección corresponde a los 250 productos principales ordenados por valor en el período enero-junio de 2005.

## PRINCIPALES PRODUCTOS EXPORTADOS POR CHILE (\*)

(Miles de US\$ fob)

(Continuación)

CÓDIGO	DESCRIPCIÓN	Año	2004			2005	
			II trim.	III trim.	IV trim.	I trim.	II trim.
21069029	PREP. COMP. NO ALCOH. PARA FABR. BEBIDAS, CON OTROS SABORES	33.588	8.171	6.667	8.348	7.402	7.426
7031010	CEBOLLAS FRESCAS O REFRIGERADAS	25.148	9.147	3.330	1.015	9.929	4.859
74040019	LOS DEMÁS DESPERDICIOS Y DESECHOS, DE COBRE REFINADO	16.177	2.834	4.225	4.699	6.337	8.246
44111910	TABLEROS FIBRAS DEN. >0.8 G/CM3, C/TRAB. MEC. Y RECUB. SUP.	28.689	6.131	7.886	7.588	6.675	7.621
3037822	MERLUZA DEL SUR DESCAB. Y EVISC., CONG., EXC. HÍG. Y HUEVAS	23.910	4.620	9.197	4.019	7.256	6.913
28100020	ÁCIDOS BÓRICOS.	25.968	5.470	7.020	6.767	6.454	7.573
26209910	LAS DEMÁS CENIZAS Y RESIDUOS (EXC. DE SID.) CON PRINC. ORO	19.004	4.992	3.979	4.857	8.378	5.645
13023910	CARREGFENINA	24.799	6.099	6.468	7.429	6.844	7.154
8092000	CEREZAS FRESCAS	38.928	10	8	33.931	13.628	0
3032220	SALMONES DEL ATLÁNTICO Y DANUBIO, DESCAB. Y EVISC., CONG.	18.836	3.100	3.842	5.418	5.641	7.809
2023090	LAS DEMÁS CARNES DE BOVINOS DESHUESADAS, CONGELADAS	8.652	1.889	2.814	3.057	4.430	8.918
3026924	MERLUZA DEL SUR DESCAB. Y EVISC., FR. O REFR., EXCL. HÍG.	24.447	5.784	3.581	6.991	6.452	6.250
81129900	LAS DEMÁS MANUFACT. DE GALIO, HAFNIO, INDIO, NIOBIO Y RENIO	13.598	1.889	1.488	6.854	7.149	5.231
22042992	LOS DEMÁS VINOS BLANCOS	24.709	6.040	8.037	6.498	4.561	7.728
48184020	PAÑALES DE BEBÉ DE PASTA DE PAPEL	19.234	5.259	4.334	5.370	4.460	7.394
74091100	CHAPAS Y TIRAS DE CU REF., ESPESOR > A 0.15 MM, ENROLLADAS	29.324	6.506	8.790	8.609	4.876	6.928
20087011	MELOCOTONES, INCL. LOS GRIÑONES Y NECT., EN MIT., CONSERV.	41.807	10.202	12.367	14.751	4.433	7.366
8082013	PERAS ASIÁTICAS FRESCAS	7.048	2.353	163	30	9.486	2.306
8021210	ALMENDRAS SIN CASCARA, FRESCAS O SECAS, ENTERAS	14.444	2.568	5.827	5.654	837	10.893
84185000	LOS DEMÁS ARMARIOS, VITRINAS, MOSTRADORES Y SIM. P/PROD FRÍO	15.887	4.044	6.150	2.815	5.448	6.273
15042010	ACEITE DE PESCADO CRUDO	16.749	2.401	8.897	2.576	6.303	5.009
39021000	POLIPROPILENO EN FORMA PRIMARIA	33.362	7.717	10.695	8.804	5.844	5.456
28417010	MOLIBDATOS DE AMONIO	19.112	4.963	4.322	8.323	6.529	4.767
31023000	NITRATO DE AMONIO, INCLUSO EN DISOLUCIÓN ACUOSA	18.911	3.863	5.531	5.530	7.384	3.885
8111000	FRESAS, SIN COCER O COC., CONG., INCL. CON EDULC.	18.886	3.799	1.973	4.767	6.622	4.493
44031010	POSTES EN BRUTO C/ PINTURA, CREOSOTA U OTROS AGTES. CONSERV.	21.769	5.420	5.635	6.815	5.774	5.318
16041190	LOS DEMÁS SALMONES, ENTEROS O EN TROZOS, EXCEPTO PICADOS	25.366	5.211	7.695	5.844	4.787	6.018
20079990	LAS DEMÁS CONFITURAS, JALEAS Y PASTAS FRUTAS OBT. POR COCC.	19.001	5.865	5.205	4.883	3.554	7.141
74111000	TUBOS DE COBRE REFINADO	23.098	4.987	7.290	5.923	4.747	5.948
3049071	SURIMI DE JUREL	14.764	3.147	4.715	4.295	3.790	6.828
8081050	MANZANAS FRESCAS, VARIEDAD BRAEBUM	16.995	14.861	1.989	121	53	10.200
8082012	PERAS BARLETT BOSCH FRESCAS	10.507	4.429	55	0	6.128	4.076
39011010	POLIETILENO DE DENSIDAD INFERIOR A 0,94, DE ALTA PRESIÓN	17.833	4.108	5.120	4.969	5.246	4.893
44111100	TABLERO FIBRA DENS >0.8 G/CM3, S/TRAB. MEC. NI REC. DE SUP.	19.125	5.122	4.866	5.106	4.282	5.811
4022118	LECHE EN POLVO, SIN AZÚCAR NI EDULC., MAT. GRASA >= 26%	16.363	1.361	4.928	8.039	6.804	3.277
28276020	YODURO DE POTASIO	16.268	5.015	3.848	3.562	4.091	5.721
12099140	SEMILLAS DE PIMIENTO PARA SIEMBRA	13.582	6.626	4.711	1.230	1.620	8.140
33072000	DESODORANTES CORPORALES Y ANTITRASPIRANTES	22.260	5.315	7.760	4.876	4.023	5.614
73269000	LAS DEMÁS MANUFACTURAS DE HIERRO O DE ACERO	2.203	540	488	799	5.277	4.299
88033010	FUSELAJES PARA AVIONES Y SUS PARTES, DE PART. 88.01 U 88.02	22.018	6.506	6.194	4.789	4.380	5.150
26080000	MINERALES DE CINCO Y SUS CONCENTRADOS	12.699	2.464	4.190	1.979	3.120	5.959
3072911	OSTIÓN DEL NORTE (ARGOPECTEN PURPURATUS), CONGELADO	25.031	5.041	3.827	10.299	5.302	3.756
8112010	MORAS, SIN COCER O COC., CONG., INCL. CON EDULC.	13.703	3.779	2.510	541	5.435	3.540
2013090	LAS DEMÁS CARNES DE BOVINOS DESHUESADAS, FR. O REFR.	4.144	176	1.229	2.625	4.564	4.376
3054919	LOS DEMÁS TRUCHAS AHUMADAS	14.308	2.491	3.703	4.287	4.224	4.704
72091800	P. PLANOS FE S/ALEAR, ENROLL, LAM. FRÍO, A>=600 ESP<0.5 MM	6.996	131	4.107	685	8.454	352
76020000	DESPERDICIOS Y DESECHOS DE ALUMINIO	15.846	3.688	3.982	4.580	4.521	4.259
23099090	LAS DEMÁS PREP. DEL TIPO UTILIZADO PARA ALIMENTAR ANIMALES	11.572	3.221	2.299	4.416	4.056	4.386
8061040	UVA FRESCA, VARIEDAD RIBIER	10.642	7.388	0	0	3.986	4.418
87042121	CAMIONETAS, M.ÉMB., ENC. COMP., C. MAX<=5 T C.U.>500 <=2000 K	28.876	7.624	10.206	6.756	3.837	4.297
8133000	MANZANAS SECAS	22.225	4.489	7.403	6.983	3.696	4.407
3037922	JUREL DESCAB. Y EVISC., CONG., EXCL. HÍG., HUEVAS Y LECHAS	14.616	3.297	3.830	4.864	3.617	4.272
12122090	LAS DEMÁS ALGAS, FRESCAS O SECAS, INCL. PULVER., ALIM. HUM.	7.973	3.294	2.257	806	3.403	4.445
36030040	DETONADORES	10.288	2.029	2.214	4.091	3.665	4.130
20098090	LOS DEMÁS JUGOS FRUTAS Y HORTAL., SIN FERM. Y SIN ALCOHOL	11.580	2.197	4.489	3.014	3.513	4.190
84295110	CARGADORAS FRONTALES	4.358	154	913	1.538	336	7.273

(\*) La selección corresponde a los 250 productos principales ordenados por valor en el periodo enero-junio de 2005.

## PRINCIPALES PRODUCTOS EXPORTADOS POR CHILE (\*)

(Miles de US\$ fob)

(Continuación)

CÓDIGO	DESCRIPCIÓN	Año	2004			2005	
			II trim.	III trim.	IV trim.	I trim.	II trim.
2072710	PECHUGAS DE PAVO TROZADAS, CONGELADAS	9.908	4.037	2.192	3.103	2.731	4.847
4090000	MIEL NATURAL	13.099	5.758	2.810	499	3.940	3.569
8081030	MANZANAS FRESCAS, VARIEDAD RED STARKING	22.993	12.296	6.314	4.072	50	7.453
12122040	ALGAS CHASCÓN, FR. O SEC., INCL. PULVERIZ., ESP. ALIM. HUM.	11.891	3.137	3.216	2.881	3.328	4.040
48193010	SACOS (BOLSAS) CON UNA ANCHURA EN LA BASE > A 40 CM	11.821	3.070	3.058	3.111	3.503	3.837
20098020	JUGO DE FRAMBUESA SIN FERM. Y SIN ALCOHOL, INCL. CON EDULC.	9.384	3.747	1.893	1.014	3.644	3.669
39232110	BOLSAS DE POLÍMEROS DE ETILENO	15.521	5.615	5.187	2.683	1.923	5.343
29054200	PENTAERITRITOL (PENTAERITRITA)	14.244	3.590	3.524	4.089	3.831	3.422
39201010	LAS DEMÁS PLACAS DE POLÍMEROS DE ETILENO DE DENSIDAD < 0.94	12.087	2.919	3.181	3.538	3.427	3.764
52094290	LOS DEMÁS TEJIDOS H. COLOR MEZCLILLA CONT. ALGODÓN >=85%	14.305	3.625	4.169	4.171	2.837	4.316
3041059	LAS DEMÁS CARNES SALMONES FRESCAS O REFRIGERADAS	11.064	2.680	3.081	2.782	3.080	4.031
44091090	LAS DEMÁS MADERAS DE CONÍFERAS, PERFIL. LONG. EN 1 o + CARAS	18.647	4.400	4.978	5.665	3.613	3.496
73063000	TUBOS Y PERF. HUECOS SOLDAD., S.CIRC., DE FE O ACERO S/ALEAR	8.683	1.154	2.801	3.443	2.742	4.296
24022000	CIGARRILLOS QUE CONTENGAN TABACO	12.585	3.671	4.373	2.547	3.541	3.491
19019090	LAS DEMÁS PREP. ALIM. A BASE HARINAS, CON CACAO <=40 % EN PESO	6.357	1.690	2.398	1.034	5.068	1.939
3042041	FILETES DE MERLUZA COMÚN, CONGELADOS	26.978	5.540	6.875	5.617	2.820	4.176
8055010	LIMONES ( CITRUS LIMON, CITRUS LIMONUM), FRESCOS O SECOS	22.874	5.242	17.496	135	38	6.934
28070000	ÁCIDO SULFÚRICO; OLEUM	6.839	1.336	2.108	2.138	2.634	4.288
16023110	TROZOS PREP., SAZONADOS O CONDIM. DE PAVO ( GALLIPAVO)	19.464	4.563	5.215	4.104	3.069	3.805
44152010	PALETAS DE MADERA	13.520	3.037	3.628	2.953	3.259	3.504
39201020	LAS DEMÁS PLACAS DE POLÍMEROS DE ETILENO DE DENSIDAD >= 0.94	14.926	4.163	4.380	2.694	2.917	3.842
16059020	ALMEJAS PREPARADAS O CONSERVADAS	10.427	2.509	2.369	3.495	3.201	3.506
8052020	CLEMENTINAS FRESCAS O SECAS	13.145	4.790	8.351	4	0	6.680
11071000	MALTA (DE CEBADA U OTROS CEREALES), SIN TOSTAR	14.119	4.568	3.298	2.692	3.098	3.574
21012010	EXTRACTOS, ESENCIAS Y CONCENTRADOS A BASE DE TÉ	12.789	3.540	3.915	3.210	3.278	3.394
44079920	MADERA ASERRADA O DESBAST. LONG., DE LENGA, ESP. >6 MM	15.300	4.307	3.724	3.057	3.689	2.910
51011100	LANA ESQUILADA, SUCIA, INCLUIDA LA LAVADA EN VIVO	5.394	2.167	242	170	1.722	4.842
3042092	FILETES DE MERLUZA DE COLA, CONGELADOS	16.255	3.237	6.092	4.956	3.321	3.116
63053321	LOS DEMÁS SACOS, TALEGAS P/ENV., DE POLIPROPIL., CAP. <= 50 K	11.021	2.315	3.731	3.113	3.052	3.313
44012212	MADERA EN PLAQUITA O PARTÍCULAS, DE EUCALIPTO NITENS	13.056	4.200	2.086	2.945	1.298	5.041
89020019	LOS DEMÁS BARCOS DE PESCA	0	0	0	0	6.334	0
3037912	MERO DESCAB. Y EVISC., CONG., EXCL. HÍGADO, HUEVAS Y LECHAS	14.171	2.479	6.113	4.381	2.754	3.564
23032010	COSETA DE REMOLACHA	13.724	3.786	5.728	1.709	2.067	4.246
27101959	LOS DEMÁS ACEITES COMBUSTIBLES RESIDUALES PESADOS	0	0	0	0	6.302	7
84291110	TOPADORAS FRONTALES ("BULLDOZERS"), DE ORUGA	2.495	610	593	720	3.254	3.036
9042020	AJÍ SECO, TRITURADO O PULVERIZADO	8.670	4.272	3.268	650	462	5.799
87043161	CHASIS CAMIONETAS, M.ÉMB.E.CHISPA, C.MÁX.<=5T ÚTIL>500<=2000K	7.647	1.045	2.500	3.196	2.856	3.325
12093000	SEMILLAS DE PLANT. FERBÁCEAS USAD. POR SUS FLORES, P/SIEMBRA	9.840	2.839	1.254	2.522	4.063	2.090
49119900	LOS DEMÁS IMPRESOS	12.486	2.757	4.288	3.306	3.252	2.705
3054160	FILETES DE SALMONES DEL ATLÁNTICO Y DANUBIO, AHUMADOS	14.949	3.330	2.812	5.622	3.292	2.644
84181012	COMB. REFRIG. Y CONG., COMPRESIÓN, USO DOM., CAP>200<=300 LTS	9.100	2.058	2.080	3.591	2.797	3.121
26011112	GRANZAS DE HIERRO Y SUS CONCENTRADOS, SIN AGLOMERAR	6.336	2.073	3.285	0	4.756	1.076
12119042	CASCARILLA DE MOSQUETA, INCL. CORTADA, QUEBR. O PULVERIZADAS	16.779	6.495	5.223	3.145	2.107	3.692
8023290	LAS DEMÁS NUECES DE NOGAL SIN CÁSCARA, FR. O SEC. EXC. ENT.	12.998	3.003	6.957	2.691	1.054	4.733
2062100	LENGUA DE BOVINO CONGELADA	4.440	948	1.499	1.475	1.592	4.138
3037999	LOS DEMÁS PESCADOS CONG., EXCL HÍGADOS, HUEVAS Y LECHAS	6.036	1.152	708	2.181	3.053	2.657
3054913	FILETES DE TRUCHA AHUMADOS	7.484	2.344	1.595	2.236	2.297	3.376
3079160	LENGUAS (GÓNADAS) DE ERIZO DE MAR	15.182	5.291	6.196	2.106	1.166	4.495
2044290	LOS DEMÁS CORTES DE OVINO SIN DESHUESAR, CONGELADOS	6.846	2.460	866	335	1.835	3.789
3042051	FILETES DE SALMONES DEL PACÍFICO, CONGELADOS	11.368	1.534	1.029	3.530	5.176	430
12099160	SEMILLAS DE COLIFLOR PARA SIEMBRA	2.353	778	79	6	4.370	1.204
33049910	CREMAS PARA EL CUIDADO DE LA PIEL	9.727	2.474	2.627	2.350	2.362	3.209
12099190	LAS DEMÁS SEMILLAS DE HORTALIZAS PARA SIEMBRA	5.243	2.400	1.243	488	1.667	3.882
84818010	LOS DEMÁS ART. DE GRIFERÍA Y ÓRGANOS SIMIL., P/USO DOMÉSTICO	12.025	2.776	3.172	3.107	2.620	2.921
31059020	ABONOS MINERAL. O QUÍMICOS CON LOS 3 FERTILIZANTES: N, K Y S.	13.471	2.729	3.273	4.362	1.062	4.467
39231010	CAJAS DE PLÁSTICO	8.690	3.128	1.706	2.512	2.135	3.359

(\*) La selección corresponde a los 250 productos principales ordenados por valor en el período enero-junio de 2005.

## PRINCIPALES PRODUCTOS EXPORTADOS POR CHILE (\*)

(Miles de US\$ fob)

(Continuación)

CÓDIGO	DESCRIPCIÓN	Año	2004			2005	
			II trim.	III trim.	IV trim.	I trim.	II trim.
22042113	VINO BLANCO MEZCLAS, CAPACIDAD <= A 2 L	9.570	1.885	3.273	3.177	2.275	3.155
55093200	HIL.C/FIBRA DISC. ACRIL.O MODAC.(EXC.H.COSER)>=85% P,RETORC	6.358	1.670	1.736	2.133	2.062	3.356
3031990	LOS DEMÁS SALMONES DEL PACÍFICO CONG., EXC.S HÍG. Y HUEVAS	7.157	1.321	217	2.176	3.974	1.378
74091900	LAS DEMÁS CHAPAS Y TIRAS DE CU REFINADO, ESPESOR > A 0.15 MM	10.495	2.822	2.887	2.768	2.092	3.260
85445910	LOS DEMÁS CONDUCTORES ELECTR. P/TENSIÓN >80<=1000V, DE CU	6.990	944	2.200	2.355	2.662	2.634
72042100	DESPERDICIOS Y DESECHOS, DE ACERO INOXIDABLE	8.819	1.756	2.378	2.886	2.628	2.666
8062090	LAS DEMÁS PASAS, EXCEPTO MORENAS	7.877	2.838	3.661	910	445	4.836
27101123	GASOLINA PARA VEHÍCULOS TERRESTRES, SIN PB, DE 97 OCTANOS	7.258	1.767	72	811	1.005	4.263
84082040	MOTORES USADOS PARA LA PROPULSIÓN VEHÍCULOS PART. 87.04	10.112	234	5.074	4.000	2.462	2.734
2032290	LAS DEMÁS CARNES DE PORCINOS SIN DESHUESAR, CONGELADAS	8.695	1.654	2.720	3.014	2.320	2.870
21069090	LAS DEMÁS PREPARACIONES ALIMENT. NO EXP.NI COMP. OTRA PTE.	10.111	2.424	2.303	2.589	2.631	2.530
94039090	LAS DEMÁS PARTES P. MUEBLES DE ROTÉN, MIMBRE, BAMBÚ O SIMIL.	9.093	2.066	2.235	2.335	2.394	2.762
87089990	LAS DEMÁS PART. Y ACCESORIOS VEH. AUTOM, PART. 87.01 A 87.05	9.629	941	2.433	3.521	1.924	3.168
2044220	PIERNA DE OVINO SIN DESHUESAR, CONGELADA	3.952	1.509	564	78	2.434	2.634
3026923	MERLUZA DEL SUR ENT. FR. O REFR., EXCL. HÍG. Y HUEVAS	10.288	2.555	1.181	3.622	2.805	2.234
44081010	HOJAS P/CHAPADO Y CONTRACHAPADO,PINO INSIGNE, DE ESP. <=6 MM	10.537	2.797	2.732	2.469	2.049	2.985
19011090	LAS DEMÁS PREP. ALIM. INFANTIL , VENTA AL POR MENOR	11.595	2.477	4.605	2.395	2.098	2.869
94035030	CÓMODAS DE MADERA DEL TIPO DE LOS ÚTILIZADO EN DORMITORIOS	8.586	1.667	2.476	2.526	2.111	2.839
74072190	BARRAS HUECAS A BASE DE COBRE-CINC (LATÓN)	9.690	2.771	2.710	2.411	1.804	3.029
3037932	CONGRIO DORADO DESCAB. Y EVISC., CONG., EXC. HÍG. Y HUEVAS	6.678	1.741	517	915	4.019	795
21021000	LEVADURAS VIVAS	10.037	2.872	2.390	2.383	2.437	2.364
3042099	LOS DEMÁS FILETES DE PESCADO, CONGELADOS	5.865	2.044	1.160	1.651	1.905	2.863
87041090	LOS DEMÁS VOLQUETES AUTOM. P/ USAR FUERA DE RED CARRETERAS	36	0	0	0	2.979	1.749
11042210	GRANOS DE AVENA MONDADOS	13.776	3.842	3.926	2.815	2.371	2.323
3056920	TRUCHAS SALADAS SIN SECAR NI AHUMAR Y EN SALMUERA	10.356	1.357	2.497	4.104	2.963	1.659
3049031	LOS DEMÁS TROZOS DE MERO	2.115	78	163	1.784	3.070	1.537
	<b>Subtotal</b>	<b>28.506.232</b>	<b>7.067.781</b>	<b>7.001.021</b>	<b>7.769.563</b>	<b>8.372.444</b>	<b>8.903.122</b>
	Resto de productos	2.647.728	644.802	705.608	688.342	616.096	725.378
	Zona Franca	870.889	214.445	226.186	223.058	214.251	233.110
	<b>TOTAL EXPORTACIONES</b>	<b>32.024.849</b>	<b>7.927.028</b>	<b>7.932.815</b>	<b>8.680.963</b>	<b>9.202.791</b>	<b>9.861.610</b>

(\*) La selección corresponde a los 250 productos principales ordenados por valor en el período enero-junio de 2005.



Importaciones |





## IMPORTACIONES DE CHILE CLASIFICADAS DE ACUERDO CON LA CUCI (Millones de US\$ cif)

Especificación	2004				2005	
	Año	II trim.	III trim.	IV trim.	I trim.	II trim.
<b>0 PRODUCTOS ALIMENTICIOS Y ANIMALES VIVOS</b>	<b>1.446,1</b>	<b>327,1</b>	<b>406,6</b>	<b>369,1</b>	<b>348,5</b>	<b>350,2</b>
0 Animales vivos no incluidos en el capítulo 03	4,4	0,8	1,3	1,1	1,1	1,1
1 Carne y preparados de carne	276,4	62,0	82,7	74,4	75,1	75,8
2 Productos lácteos y huevos de ave	47,1	11,5	12,0	9,7	11,7	20,0
3 Pescado, crustáceos, moluscos	38,9	9,9	10,7	11,8	10,5	12,5
4 Cereales y preparados de cereales	270,8	34,0	85,9	69,2	74,3	39,8
5 Legumbres y frutas	104,8	29,2	28,7	27,2	24,4	31,2
6 Azúcares, preparados de azúcar y miel	99,1	25,7	32,0	26,1	24,0	22,5
7 Café, té, cacao, especias y sus preparados	93,0	24,0	24,2	22,0	26,5	29,7
8 Plenso para animales (excluidos cereales sin moler)	300,0	74,9	73,8	73,5	53,2	63,6
9 Productos y preparados comestibles	211,6	55,2	55,4	54,1	47,7	54,0
<b>1 BEBIDAS Y TABACO</b>	<b>57,4</b>	<b>13,2</b>	<b>12,2</b>	<b>14,4</b>	<b>14,5</b>	<b>14,5</b>
11 Bebidas	44,7	10,5	8,5	18,4	11,5	10,3
12 Tabaco y sus productos	12,6	2,7	3,7	5,0	2,9	4,2
<b>2 MATERIALES CRUDOS NO COMESTIBLES, EXCLUIDOS LOS COMBUSTIBLES</b>	<b>697,1</b>	<b>166,6</b>	<b>192,5</b>	<b>220,8</b>	<b>290,4</b>	<b>299,1</b>
21 Cueros, pieles y pieles finas sin curtir	0,1	0,0	0,0	0,0	0,0	0,1
22 Semillas y frutos oleaginosos	60,1	19,1	17,5	12,2	15,3	10,8
23 Caucho en bruto (incluidos el sintético y regenerado)	56,5	12,7	15,6	16,0	16,7	18,4
24 Corcho y madera	21,3	5,4	4,9	5,7	6,7	5,0
25 Pasta y desperdicios de papel	32,1	6,7	12,7	8,6	11,3	7,8
26 Fibra textil y sus desperdicios	85,9	22,3	21,7	23,1	20,8	27,2
27 Abono en bruto y mineral en bruto	51,1	18,2	13,2	10,2	16,4	19,9
28 Menas y desechos de metal	322,1	67,9	88,8	127,2	180,6	190,0
29 Productos animales y vegetales en bruto n.e.p.	67,9	14,2	18,1	17,7	22,5	20,1
<b>3 COMBUSTIBLES Y LUBRICANTES MINERALES Y PRODUCTOS CONEXOS</b>	<b>4.654,5</b>	<b>1.008,1</b>	<b>1.232,2</b>	<b>1.360,6</b>	<b>1.465,0</b>	<b>1.737,2</b>
32 Hulla, coque y briquetas	241,7	73,8	67,7	55,3	80,6	87,9
33 Petróleo, productos derivados y conexos (1)	3.697,6	785,1	951,3	1.118,4	1.193,8	1.411,4
34 Gas natural y manufacturado	672,7	145,2	202,5	172,3	175,1	226,1
35 Corriente eléctrica	42,4	4,0	10,8	14,6	15,5	11,7
<b>4 ACEITES, GRASAS Y CERAS DE ORIGEN ANIMAL Y VEGETAL</b>	<b>97,6</b>	<b>27,4</b>	<b>25,3</b>	<b>18,8</b>	<b>19,4</b>	<b>22,7</b>
41 Aceites y grasas de origen animal	54,2	16,2	14,7	7,8	7,8	9,1
42 Aceites y grasas fijos de origen vegetal, en bruto	15,8	4,6	3,4	3,2	5,7	5,7
43 Aceites y grasas de origen animal o vegetal, elab.	27,6	6,6	7,2	7,8	5,9	7,8
<b>5 PRODUCTOS QUÍMICOS Y PRODUCTOS CONEXOS, N.E.P.</b>	<b>2.869,5</b>	<b>686,8</b>	<b>802,5</b>	<b>746,0</b>	<b>811,1</b>	<b>877,9</b>
51 Productos químicos orgánicos	327,7	77,9	87,1	84,5	102,6	102,6
52 Productos químicos inorgánicos	277,2	64,9	68,4	77,9	78,8	89,5
53 Materias tintóreas, curtientes y colorantes	238,1	59,7	55,3	62,6	65,5	58,8
54 Productos medicinales y farmacéuticos	369,1	92,0	98,4	91,6	106,2	109,8
55 Aceites esenciales y resinoides, productos de perfumería	276,2	64,8	74,8	73,1	76,3	82,2
56 Abonos (excepto los del grupo 272)	244,7	59,4	107,7	40,3	35,5	88,3
57 Plásticos en forma primaria	545,0	128,0	141,4	155,9	188,9	166,7
58 Plásticos en forma no primaria	207,4	46,2	52,1	62,8	60,9	65,3
59 Materias y productos químicos n.e.p.	384,0	93,9	117,4	97,3	96,2	114,6
<b>6 ARTÍCULOS MANUFACTURADOS, CLASIFICADOS SEGÚN EL MATERIAL</b>	<b>2.916,3</b>	<b>650,6</b>	<b>782,5</b>	<b>847,1</b>	<b>846,8</b>	<b>837,5</b>
61 Cuero y manufacturas de cuero, pieles finas	13,5	3,2	3,6	3,6	3,6	3,8
62 Manufacturas de caucho, n.e.p.	281,5	65,0	72,9	77,9	82,0	84,3
63 Manufacturas de corcho y de madera (excluidos muebles)	116,3	31,2	26,5	28,5	43,0	34,4
64 Papel, cartón y artículos de pasta de papel	470,8	99,0	116,9	141,9	144,6	111,7
65 Hilados, tejidos, artículos de fibras textiles y artículos conexos	421,6	99,5	109,6	119,6	105,2	109,8
66 Manufacturas de minerales no metálicos n.e.p.	259,6	59,5	67,3	74,5	76,5	79,2
67 Hierro y acero	697,7	136,0	207,9	222,7	206,8	213,2
68 Metales no ferrosos	145,0	35,0	35,4	39,7	38,5	45,7
69 Manufacturas de metales, n.e.p.	510,2	122,0	142,5	138,7	146,7	155,3
<b>7 MAQUINARIA Y EQUIPOS DE TRANSPORTE</b>	<b>7.440,1</b>	<b>1.811,7</b>	<b>1.882,6</b>	<b>2.193,1</b>	<b>2.252,7</b>	<b>2.605,4</b>
71 Maquinaria y equipos generadores de fuerza	405,4	83,3	108,0	140,4	104,1	106,4
72 Maquinarias especiales para determinadas industrias	1.008,4	241,8	245,3	303,3	333,4	527,4
73 Máquinas para trabajar metales	60,5	12,5	17,7	16,0	20,3	24,9
74 Maquinaria y equipos industriales, sus partes, n.e.p.	1.107,2	253,7	285,3	315,8	336,3	372,3
75 Máquinas de oficina y máquinas de procesamiento automático de datos	648,4	178,5	174,0	167,6	158,7	204,7
76 Aparatos y equipos para telecomunicación y grabación y reproducción de sonido	1.035,7	305,5	250,2	292,0	243,9	315,3
77 Maquinaria, aparatos y artefactos eléctricos n.e.p. y sus partes	855,1	217,0	223,0	235,2	239,4	279,2
78 Vehículos de carretera (incluso aerodeslizadores)	2.159,4	486,6	553,9	671,9	735,5	690,0
79 Otros equipos de transporte	160,0	32,7	25,3	50,8	81,2	85,3
<b>8 ARTÍCULOS MANUFACTURADOS DIVERSOS</b>	<b>2.184,2</b>	<b>424,0</b>	<b>640,0</b>	<b>607,7</b>	<b>645,3</b>	<b>494,8</b>
81 Edificios prefabricados; artefactos y accesorios sanitarios	65,5	15,7	20,0	17,4	15,7	18,6
82 Muebles y sus partes; camas, colchones, somieres	105,9	23,5	34,3	31,5	21,1	24,9
83 Artículos de viaje, bolsos de mano y otros análogos	50,9	7,5	12,5	19,2	14,8	10,1
84 Prendas y accesorios de vestir	667,0	115,5	210,5	155,0	250,2	132,0
85 Calzado	260,3	41,2	86,9	58,1	90,2	43,8
87 Instrumentos y aparatos profesionales, científicos y de control, n.e.p.	267,7	62,9	69,7	78,4	73,4	77,1
88 Aparatos, equipos y materiales fotográficos y de óptica n.e.p., relojes	152,0	33,9	38,5	47,9	35,5	34,1
89 Artículos manufacturados diversos, n.e.p.	614,9	123,9	167,7	200,2	144,3	154,2
<b>9 OTROS (2)</b>	<b>1.044,7</b>	<b>219,1</b>	<b>228,3</b>	<b>370,9</b>	<b>286,9</b>	<b>264,6</b>
Zona Franca	1.463,8	395,5	419,5	355,5	317,3	380,5
<b>TOTAL</b>	<b>24.871,2</b>	<b>5.730,2</b>	<b>6.624,2</b>	<b>7.112,9</b>	<b>7.297,8</b>	<b>7.884,4</b>

(1) A partir de la edición del segundo trimestre de 2004, los combustibles de la agrupación 33 no incluyen los bienes adquiridos en puerto.

(2) Incluye bienes adquiridos en puerto.

N.E.P.: No clasificado ni incluido en otra parte.

Fuente: Declaraciones de ingreso.

**IMPORTACIONES DE CHILE CLASIFICADAS DE ACUERDO CON LA CIU**  
(Millones de US\$ cif)

Especificación	2004				2005	
	Año	II trim.	III trim.	IV trim.	I trim.	II trim.
<b>100 AGRICULTURA, FRUTICULTURA, GANADERÍA, SILVICULTURA Y PESCA EXTRACTIVA</b>	<b>416,9</b>	<b>78,8</b>	<b>123,2</b>	<b>104,4</b>	<b>114,8</b>	<b>76,5</b>
110 Agricultura, fruticultura y ganadería	402,4	76,7	120,5	99,8	108,1	73,9
Agricultura	353,8	64,0	106,6	87,2	96,0	61,0
Fruticultura	42,8	11,6	12,2	11,1	10,5	11,6
Ganadería	5,8	1,1	1,7	1,4	1,6	1,4
120 Silvicultura	5,1	1,4	1,6	1,4	1,2	1,4
130 Pesca extractiva	9,5	0,7	1,2	3,2	5,4	1,1
<b>200 MINERÍA</b>	<b>3.919,6</b>	<b>797,6</b>	<b>1.024,4</b>	<b>1.206,0</b>	<b>1.218,3</b>	<b>1.258,0</b>
Carbón, petróleo y gas natural	3.549,0	712,0	922,9	1.069,8	1.022,2	1.048,2
Resto de la minería metálica y minería no metálica	370,6	85,6	101,6	136,2	196,1	209,8
<b>300 INDUSTRIA</b>	<b>17.996,0</b>	<b>4.237,9</b>	<b>4.821,2</b>	<b>5.065,0</b>	<b>5.348,2</b>	<b>5.896,1</b>
310 Industria alimentaria, bebidas, licores y tabaco	1.348,0	330,9	365,7	346,1	312,1	351,4
Alimentos y alimentos forrajeros	1.278,2	315,3	350,1	319,2	293,1	331,4
Bebidas, líquidos, alcoholes y tabaco	69,8	15,7	15,6	26,9	18,9	20,1
320 Industria textil, prendas de vestir y cuero	1.276,1	246,4	373,6	323,2	418,4	277,1
Textiles y confecciones de prendas de vestir	1.086,7	216,6	317,7	272,5	352,5	243,6
Curtiembre, talabartería, cuero y pieles, calzado	189,5	29,8	55,9	50,7	65,9	33,5
330 Forestales y muebles de madera	242,9	60,2	64,3	65,1	71,3	64,9
Forestal	139,6	36,8	31,4	34,7	50,2	40,4
Muebles	103,3	23,4	32,8	30,4	21,1	24,5
340 Celulosa, papel, cartón, editoriales e imprenta	571,5	120,1	151,5	167,1	175,4	137,0
Celulosa, papel y cartón	496,4	105,0	127,6	148,0	154,7	118,9
Editoriales e imprenta	75,1	15,0	23,8	19,0	20,7	18,1
350 Productos químicos básicos y preparados, petróleo y derivados, caucho y plástico	4.728,6	1.150,3	1.319,0	1.242,4	1.472,7	1.766,4
Productos químicos básicos	1.813,1	437,0	528,2	464,0	514,6	561,0
Productos químicos preparados	1.002,7	239,6	264,2	264,6	282,3	295,2
Petróleo y derivados, caucho y plástico	1.912,7	473,7	526,5	513,8	675,8	910,2
360 Productos de barro, loza y porcelana, vidrio y productos minerales no metálicos	277,6	63,8	71,7	79,4	82,9	85,3
370 Industria básica del hierro y del acero, industria básica de metales no ferrosos	844,5	170,6	242,1	263,9	247,6	263,3
380 Productos metálicos, maquinaria, equipos, material eléctrico, instrumentos de medida y material de transporte	8.473,5	2.053,6	2.165,8	2.489,4	2.525,3	2.894,1
Productos metálicos, material eléctrico e instrumentos de medida	3.190,8	834,5	816,3	903,8	835,7	986,7
Maquinaria y equipos no eléctricos	2.964,5	694,9	770,0	868,0	862,6	1.132,0
Material de transporte	2.318,2	524,1	579,5	717,7	827,1	775,5
390 Industria manufacturera no expresada	233,2	42,1	67,6	88,4	42,6	56,6
<b>900 OTROS</b>	<b>1.074,8</b>	<b>220,3</b>	<b>235,9</b>	<b>382,0</b>	<b>299,3</b>	<b>273,3</b>
Zona Franca	1.463,8	395,5	419,5	355,5	317,3	380,5
<b>TOTAL</b>	<b>24.871,2</b>	<b>5.730,2</b>	<b>6.624,2</b>	<b>7.112,9</b>	<b>7.297,8</b>	<b>7.884,4</b>

Fuente: Declaraciones de ingreso.

IMPORTACIÓN DE LOS PRINCIPALES PRODUCTOS CLASIFICADOS DE ACUERDO CON LA CIU  
Segundo Trimestre 2005

Principales productos	CLAVES 110-120-130			AGRICULTURA, GANADERÍA, SILVICULTURA Y PESCA Valor en millones de US\$ cif														
	2004															2005		
	Año			II trimestre			III trimestre			IV trimestre			I trimestre			II trimestre		
	Cantidad	Precio	Valor	Cantidad	Precio	Valor	Cantidad	Precio	Valor	Cantidad	Precio	Valor	Cantidad	Precio	Valor	Cantidad	Precio	Valor
(US\$)			(US\$)			(US\$)			(US\$)			(US\$)			(US\$)			
<b>Animales vivos</b>																		
Caballos (unidades)	94	8.123	0,8	33	6.532	0,2	16	12.518	0,2	21	11.711	0,2	73	6.529	0,5	24	5.961	0,1
Porcinos reproductores de raza fina (unidades)	550	1.955	1,1	103	1.732	0,2	-	-	-	165	1.970	0,3	-	-	-	103	1.827	0,2
Pollitos de un día (miles de unidades)	268	7.924	2,1	49	6.192	0,3	93	10.180	0,9	70	6.007	0,4	83	7.216	0,6	62	10.124	0,6
<b>Plantas herbáceas y semillas</b>																		
Flores y capullos frescos (tn)	588	3.343	2,0	162	3.207	0,5	195	3.124	0,6	165	3.558	0,6	117	4.195	0,5	248	3.842	1,0
Bulbos y tubérculos (miles de unidades)	43.805	88	3,9	7.643	63	0,5	21.073	45	1,0	5.245	246	1,3	9.270	130	1,2	11.769	52	0,6
Arvejas, chícharos y garbanzos (tn)	7.133	418	3,0	2.495	453	1,1	1.785	412	0,7	1.389	406	0,6	942	406	0,4	2.472	415	1,0
Lentejas (tn)	13.900	502	7,0	5.532	507	2,8	3.146	529	1,7	2.165	505	1,1	3.886	509	2,0	5.645	477	2,7
Café, sin tostar ni descafeinar (tn)	13.272	1.033	13,7	2.597	1.124	2,9	4.068	1.027	4,2	2.930	871	2,6	3.288	987	3,2	4.611	1.629	7,5
Yerba mate (tn)	5.990	783	4,7	1.732	783	1,4	1.668	791	1,3	1.280	807	1,0	1.624	858	1,4	1.524	897	1,4
Trigo duro (tn)	68.104	222	15,2	19.369	233	4,5	19.495	225	4,4	23.371	212	5,0	18.274	228	4,2	11.943	227	2,7
Los demás trigos (tn)	159.477	186	29,6	45.067	201	9,1	16.926	193	3,3	53.171	172	9,1	22.552	170	3,8	3.122	180	0,6
Cebada (tn)	57.454	186	10,7	18.284	189	3,5	36.309	184	6,7	2.861	193	0,6	16.519	176	2,9	17.360	189	3,3
Maíz para siembra (tn)	1.247	6.989	8,7	23	7.032	0,2	525	6.615	3,5	671	7.557	5,1	35	4.244	0,1	13	20.596	0,3
Los demás maíces (tn)	984.057	138	136,1	24.418	146	3,6	324.039	137	44,5	261.217	131	34,1	394.872	123	48,4	105.919	119	12,6
Sorgo de grano (tn)	71.890	118	8,5	19.131	124	2,4	22.521	119	2,7	17.573	113	2,0	12.412	106	1,3	10.478	101	1,1
Alpiste (tn)	3.437	409	1,4	998	424	0,4	626	406	0,3	658	381	0,3	1.161	395	0,5	1.580	378	0,6
Poroto soya (tn)	178.788	293	52,4	50.593	334	16,9	54.253	274	14,9	40.717	262	10,7	53.952	261	14,1	35.669	258	9,2
Maní sin cáscara (tn)	6.012	881	5,3	1.563	864	1,3	2.006	891	1,8	1.221	894	1,1	857	894	0,8	1.240	874	1,1
Maíz para siembra (tn)	1.571	1.540	2,4	304	1.492	0,5	294	1.585	0,5	550	1.678	0,9	474	1.812	0,9	65	1.841	0,1
<b>Otras semillas</b>																		
Semilla de algodón (tn)	6.800	165	1,1	2.896	161	0,5	2.522	169	0,4	774	171	0,1	580	157	0,1	1.106	132	0,1
Semilla de remolacha azucarera (kgn)	85.235	43	3,7	29.256	40	1,2	39.289	39	1,5	653	42	0,0	908	79	0,1	68.172	37	2,5
Semilla de forrajeras (tn)	1.448	2.423	3,5	436	2.125	0,9	313	2.549	0,8	164	2.539	0,4	510	2.667	1,4	461	2.489	1,1
Semilla de tomate (kgn)	3.657	1.103	4,0	1.206	904	1,1	1.954	853	1,7	302	2.252	0,7	437	1.343	0,6	632	1.747	1,1
Las demás semillas de hortalizas (tn)	130	25.483	3,3	21	40.443	0,8	53	18.617	1,0	39	19.739	0,8	48	29.021	1,4	34	27.770	0,9
Las demás semillas (tn)	147	10.997	1,6	43	7.718	0,3	51	11.123	0,6	20	21.073	0,4	26	22.407	0,6	72	11.433	0,8
<b>Frutas</b>																		
Cocos secos (tn)	955	1.006	1,0	344	951	0,3	285	1.024	0,3	212	1.097	0,2	167	1.191	0,2	357	1.202	0,4
Almendras sin cáscara (tn)	1.111	4.478	5,0	347	4.440	1,5	381	4.469	1,7	109	5.189	0,6	455	5.752	2,6	196	5.700	1,1
Plátanos (tn)	160.192	188	30,0	40.511	190	7,7	44.222	194	8,6	43.430	191	8,3	31.995	196	6,3	43.804	194	8,5

Nota : La definición de las claves económicas se puede consultar en el *Indicadores de Comercio Exterior* de enero de 2002.

IMPORTACIÓN DE LOS PRINCIPALES PRODUCTOS CLASIFICADOS DE ACUERDO CON LA CIU  
Segundo Trimestre 2005

AGRICULTURA, GANADERÍA, SILVICULTURA Y PESCA Valor en millones de US\$ cif												CLAVES 110-120-130						
Principales productos	2004									2005								
	Año			II trimestre			III trimestre			IV trimestre			I trimestre			II trimestre		
	Cantidad	Precio	Valor	Cantidad	Precio	Valor	Cantidad	Precio	Valor	Cantidad	Precio	Valor	Cantidad	Precio	Valor	Cantidad	Precio	Valor
			(US\$)			(US\$)			(US\$)			(US\$)			(US\$)			
Piñas (tn)	5.427	348	1,9	959	378	0,4	1.618	325	0,5	2.062	339	0,7	1.195	362	0,4	1.616	379	0,6
<b>Otros productos naturales</b>																		
Huevos de ave (kgn)	40.025	34	1,4	7.051	40	0,3	10.792	34	0,4	8.228	38	0,3	11.562	33	0,4	6.292	39	0,2
Huevas y lechas de pescado (kgn)	25.308	228	5,8	694	186	0,1	-	-	-	7.408	212	1,6	18.023	244	4,4	1.986	259	0,5
Algas (tn)	3.165	1.097	3,5	417	1.208	0,5	690	1.554	1,1	1.676	908	1,5	1.103	889	1,0	641	778	0,5
Gomas, gomorresinas y resinas (tn)	378	3.866	1,5	118	3.121	0,4	104	4.639	0,5	111	4.231	0,5	144	3.925	0,6	106	5.341	0,6
Caucho y látex natural (tn)	17.985	1.362	24,5	4.151	1.377	5,7	4.722	1.401	6,6	5.067	1.320	6,7	3.533	1.357	4,8	4.787	1.353	6,5
RESTANTES	16,8			4,9			4,7			4,7			3,3			4,3		
TOTAL AGREGACIÓN MAYOR	416,9			78,8			123,2			104,4			114,8			76,5		

IMPORTACIÓN DE LOS PRINCIPALES PRODUCTOS CLASIFICADOS DE ACUERDO CON LA CIU  
Segundo Trimestre 2005

Principales productos	CLAVE 210			INDUSTRIA DEL CARBÓN, PETRÓLEO Y GAS NATURAL Valor en millones de US\$ cif																				
	2004																		2005					
	Año			II trimestre			III trimestre			IV trimestre			I trimestre			II trimestre								
	Cantidad	Precio	Valor	Cantidad	Precio	Valor	Cantidad	Precio	Valor	Cantidad	Precio	Valor	Cantidad	Precio	Valor	Cantidad	Precio	Valor						
(US\$)			(US\$)			(US\$)			(US\$)			(US\$)			(US\$)									
Petróleo crudo (miles de barriles)	71.251	40.344	2.874,6	14.725	38.035	560,1	17.464	41.766	729,4	19.353	46.638	902,6	17.934	46.026	825,4	15.855	52.051	825,2						
Gas natural en estado gaseoso (tn)	4.226.135	106	446,8	804.454	104	83,5	1.161.000	111	128,8	1.062.638	110	117,4	1.072.229	119	127,3	931.581	155	144,8						
Hulla bituminosa (tn)	3.279.326	57	186,4	1.005.648	63	63,7	870.591	62	53,6	386.279	63	24,5	874.700	61	53,2	748.332	76	57,0						
Las demás hullas, incluso pulverizadas, pero sin aglomerar (tn)	889.202	46	41,0	99.567	47	4,7	237.113	47	11,1	552.522	46	25,3	349.250	46	16,2	487.230	43	21,1						
RESTANTES			0,2			0,1			0,0			0,1			0,1			0,1						
TOTAL AGREGACIÓN MAYOR			3.549,0			712,0			922,9			1.069,8			1.022,2			1.048,2						

IMPORTACIÓN DE LOS PRINCIPALES PRODUCTOS CLASIFICADOS DE ACUERDO CON LA CIU  
Segundo Trimestre 2005

INDUSTRIA DE LA MINERÍA METÁLICA Y NO METÁLICA Valor en millones de US\$ cif												CLAVES 220-230-240						
Principales productos	2004												2005					
	Año			II trimestre			III trimestre			IV trimestre			I trimestre			II trimestre		
	Cantidad	Precio	Valor	Cantidad	Precio	Valor	Cantidad	Precio	Valor	Cantidad	Precio	Valor	Cantidad	Precio	Valor	Cantidad	Precio	Valor
			(US\$)			(US\$)			(US\$)			(US\$)			(US\$)			
<b>Minería metálica</b>																		
Mineral de cobre (tn)	58.115	748	43,4	11.403	722	8,2	25.687	696	17,9	20.882	830	17,3	27.200	1.024	27,9	10.121	1.112	11,3
Mineral de aluminio y sus concentrados (tn)	50.116	55	2,8	46.122	39	1,8	2.472	237	0,6	107	502	0,1	1.488	278	0,4	836	229	0,2
Mineral de cromo (tn)	8.187	243	2,0	383	333	0,1	5.998	228	1,4	944	287	0,3	1.377	264	0,4	3.632	295	1,1
Concentrado sin tostar de molibdeno (tn)	18.785	13.959	262,2	4.211	13.148	55,4	4.929	13.349	65,8	4.250	24.810	105,5	4.150	35.186	146,0	4.868	35.759	174,1
<b>Minería no metálica</b>																		
Azufre (tn)	26.233	119	3,1	8.559	75	0,6	10.806	169	1,8	4.508	102	0,5	6.672	91	0,6	2.150	109	0,2
Caolín (tn)	28.554	194	5,5	3.010	275	0,8	9.023	171	1,5	4.606	242	1,1	3.202	256	0,8	8.508	201	1,7
Bentonita (tn)	5.960	189	1,1	1.204	157	0,2	1.128	240	0,3	1.744	161	0,3	1.453	256	0,4	883	229	0,2
Creta (tn)	23.478	77	1,8	5.579	71	0,4	4.373	83	0,4	6.915	83	0,6	6.380	85	0,5	4.156	115	0,5
Harina sílicea fósil (tn)	8.064	99	0,8	2.081	80	0,2	125	531	0,1	5.620	76	0,4	87	471	0,0	2.149	93	0,2
Dolomita sin calcinar (tn)	102.311	45	4,6	42.152	44	1,8	6.817	65	0,4	8.467	67	0,6	43.346	39	1,7	8.196	64	0,5
Magnesita calcinada a muerte (tn)	21.693	333	7,2	5.945	336	2,0	10.019	318	3,2	5.376	361	1,9	553	363	0,2	7.453	368	2,7
Esteatita talco triturado (tn)	9.838	294	2,9	2.279	291	0,7	1.814	305	0,6	3.132	290	0,9	2.790	301	0,8	2.509	311	0,8
Borato natural (tn)	19.455	70	1,4	2.865	116	0,3	8.530	63	0,5	934	112	0,1	217	326	0,1	453	232	0,1
Abono de origen animal o vegetal (tn)	540	2.999	1,6	48	1.162	0,1	137	2.384	0,3	265	3.918	1,0	201	1.122	0,2	123	1.765	0,2
Arena natural (tn)	9.278	165	1,5	2.577	164	0,4	1.835	214	0,4	2.079	153	0,3	1.443	198	0,3	1.699	203	0,3
RESTANTES			28,6			12,6			6,5			5,4			15,7			15,6
TOTAL AGREGACIÓN MAYOR			370,6			85,6			101,6			136,2			196,1			209,8

IMPORTACIÓN DE LOS PRINCIPALES PRODUCTOS CLASIFICADOS DE ACUERDO CON LA CIU  
Segundo Trimestre 2005

Principales productos	CLAVE 310			INDUSTRIA DE PRODUCTOS ALIMENTICIOS, BEBIDAS Y TABACO														
				Valor en millones de US\$ cif														
				2004									2005					
	Año			II trimestre			III trimestre			IV trimestre			I trimestre			II trimestre		
Cantidad	Precio	Valor	Cantidad	Precio	Valor	Cantidad	Precio	Valor	Cantidad	Precio	Valor	Cantidad	Precio	Valor	Cantidad	Precio	Valor	
(US\$)	(US\$)	(US\$)	(US\$)	(US\$)	(US\$)	(US\$)	(US\$)	(US\$)	(US\$)	(US\$)	(US\$)	(US\$)	(US\$)	(US\$)	(US\$)	(US\$)	(US\$)	
<b>Carne</b>																		
Carne de bovino deshuesada, fresca o refrigerada (tn)	110.279	2.134	235,3	23.370	2.202	51,5	34.106	2.135	72,8	29.737	2.157	64,1	31.469	2.109	66,4	28.415	2.328	66,2
Carne de bovino deshuesada, congelada (tn)	16.154	1.426	23,0	4.112	1.433	5,9	3.254	1.530	5,0	4.570	1.328	6,1	2.760	1.634	4,5	2.290	1.804	4,1
Carne de porcino (tn)	751	2.288	1,7	58	2.472	0,1	275	2.292	0,6	82	2.854	0,2	101	2.315	0,2	176	2.432	0,4
Preparaciones y conservas de carne bovina (tn)	959	1.792	1,7	291	1.694	0,5	241	1.812	0,4	192	1.891	0,4	180	1.942	0,4	325	1.851	0,6
<b>Otros productos pecuarios</b>																		
Tripas, vejigas y estómagos de animal (tn)	1.606	1.868	3,0	394	1.666	0,7	522	1.507	0,8	339	2.707	0,9	596	2.164	1,3	611	2.291	1,4
Pielés y otras partes de ave (tn)	41.057	298	12,2	9.428	297	2,8	10.942	304	3,3	11.914	294	3,5	12.291	311	3,8	12.614	312	3,9
Semen de bovino (kgn)	3.082	660	2,0	1.109	593	0,7	392	810	0,3	613	795	0,5	558	736	0,4	1.317	730	1,0
<b>Productos del mar</b>																		
Conservas de atún (tn)	10.157	2.141	21,7	2.800	2.086	5,8	2.579	2.055	5,3	2.596	2.412	6,3	2.907	2.341	6,8	3.068	2.231	6,8
Camarones congelados (tn)	465	6.470	3,0	108	7.076	0,8	94	5.824	0,5	188	6.038	1,1	119	6.731	0,8	118	7.559	0,9
Caracoles congelados (tn)	221	5.531	1,2	20	4.083	0,1	120	6.090	0,7	51	5.862	0,3	-	-	-	13	8.978	0,1
<b>Lácteos</b>																		
Leche en polvo descremada (contenido de grasa inferior o igual a 1,5% en peso) (tn)	3.220	1.965	6,3	650	1.893	1,2	1.115	2.049	2,3	929	2.063	1,9	446	1.961	0,9	2.530	2.178	5,5
Leche en polvo entera (contenido de grasa superior o igual a 26% en peso) (tn)	4.170	1.941	8,1	1.089	2.010	2,2	274	2.008	0,6	310	1.834	0,6	809	2.157	1,7	1.606	2.254	3,6
Lactosuero (tn)	5.710	940	5,4	1.276	852	1,1	1.257	1.143	1,4	2.108	864	1,8	1.433	1.011	1,4	1.630	1.038	1,7
Mantequilla (tn)	2.313	1.735	4,0	173	1.904	0,3	169	1.921	0,3	85	2.098	0,2	583	2.122	1,2	673	2.149	1,4
Queso (tn)	5.750	2.509	14,4	1.824	2.447	4,5	1.646	2.544	4,2	1.397	2.510	3,5	1.427	2.575	3,7	1.983	2.591	5,1
<b>Grasas y aceites</b>																		
Sebo fundido (tn)	8.840	453	4,0	1.704	576	1,0	1.834	467	0,9	3.987	374	1,5	2.542	395	1,0	2.998	483	1,4
Grasa y aceite de pescado (excepto hígado) (tn)	87.623	552	48,3	25.975	568	14,7	22.945	582	13,3	11.565	513	5,9	11.868	547	6,5	13.131	550	7,2
Aceite de soya, en bruto o refinado (tn)	9.590	614	5,9	3.729	613	2,3	1.271	540	0,7	700	519	0,4	3.043	543	1,7	4.502	488	2,2
Los demás aceites en bruto o refinados (tn)	2.973	1.019	3,0	448	987	0,4	906	1.100	1,0	888	1.001	0,9	2.689	606	1,6	737	1.071	0,8
Aceite de oliva y sus fracciones, incluso refinado (tn)	1.233	3.989	4,9	329	3.979	1,3	313	4.226	1,3	280	4.047	1,1	346	4.408	1,5	463	4.096	1,9
Aceite de girasol, en bruto o refinado (tn)	1.436	865	1,2	563	874	0,5	394	803	0,3	185	919	0,2	302	882	0,3	539	816	0,4
Aceite y grasa vegetal hidrogenada (tn)	22.128	984	21,8	5.191	1.002	5,2	5.652	1.025	5,8	6.625	950	6,3	4.815	966	4,7	6.515	991	6,5

IMPORTACIÓN DE LOS PRINCIPALES PRODUCTOS CLASIFICADOS DE ACUERDO CON LA CIU  
Segundo Trimestre 2005

INDUSTRIA DE PRODUCTOS ALIMENTICIOS, BEBIDAS Y TABACO Valor en millones de US\$ cif												CLAVE 310						
Principales productos	2004												2005					
	Año			II trimestre			III trimestre			IV trimestre			I trimestre			II trimestre		
	Cantidad	Precio	Valor	Cantidad	Precio	Valor	Cantidad	Precio	Valor	Cantidad	Precio	Valor	Cantidad	Precio	Valor	Cantidad	Precio	Valor
	(US\$)			(US\$)			(US\$)			(US\$)			(US\$)			(US\$)		
Mezclas de aceite o grasa (tn)	211.463	704	148,9	56.220	718	40,4	55.455	686	38,0	57.242	679	38,9	45.390	667	30,3	52.255	677	35,4
<b>Azúcar y confites</b>																		
Azúcar refinada (tn)	223.905	276	61,9	59.034	284	16,8	75.392	286	21,6	58.596	282	16,5	57.164	276	15,8	46.944	300	14,1
Los demás azúcares (tn)	5.724	588	3,4	1.574	650	1,0	1.262	581	0,7	1.539	530	0,8	1.464	587	0,9	1.776	615	1,1
Glucosa y jarabe de glucosa (tn)	10.363	275	2,8	2.047	288	0,6	2.659	275	0,7	3.110	277	0,9	2.586	282	0,7	2.427	316	0,8
Fructosa y jarabe de fructosa (tn)	61.218	214	13,1	14.762	223	3,3	20.401	190	3,9	12.011	228	2,7	11.234	218	2,5	9.218	221	2,0
Goma de mascar (chicle) (tn)	713	2.056	1,5	174	2.066	0,4	278	2.039	0,6	187	1.962	0,4	186	2.366	0,4	246	2.103	0,5
Bombones, caramelos, confites y pastillas, sin cacao (tn)	9.666	1.374	13,3	2.709	1.132	3,1	2.434	1.500	3,7	2.689	1.360	3,7	2.137	1.476	3,2	2.206	1.570	3,5
Los demás artículos de confitería sin cacao (tn)	1.610	1.343	2,2	310	1.571	0,5	277	1.707	0,5	732	913	0,7	192	2.151	0,4	177	2.583	0,5
<b>Productos a base de cacao</b>																		
Pasta de cacao (tn)	1.989	2.212	4,4	471	2.190	1,0	530	2.110	1,1	506	2.322	1,2	393	2.367	0,9	462	2.411	1,1
Manteca de cacao (tn)	1.874	3.429	6,4	591	3.359	2,0	493	3.077	1,5	398	3.954	1,6	594	4.384	2,6	464	4.372	2,0
Cacao en polvo sin edulcorante (tn)	5.811	1.922	11,2	1.650	1.986	3,3	1.521	1.755	2,7	1.286	1.700	2,2	1.439	1.565	2,3	1.889	1.425	2,7
Cacao en polvo con edulcorante (tn)	8.116	332	2,7	3.075	331	1,0	1.762	335	0,6	2.751	326	0,9	1.899	341	0,6	2.465	351	0,9
Las demás preparaciones de cacao (tn)	662	2.584	1,7	107	2.590	0,3	182	2.539	0,5	251	2.423	0,6	499	1.866	0,9	485	1.930	0,9
Chocolates (tn)	8.183	2.514	20,6	1.976	2.500	4,9	2.452	2.363	5,8	1.998	2.363	4,7	1.359	3.325	4,5	2.185	2.499	5,5
<b>Otros productos para alimentación humana</b>																		
Preparaciones para la alimentación infantil (tn)	1.350	3.794	5,1	351	3.392	1,2	411	3.909	1,6	315	4.003	1,3	329	4.703	1,5	493	4.807	2,4
Pastas alimenticias (tn)	15.218	547	8,3	4.778	511	2,4	3.541	564	2,0	3.546	553	2,0	3.908	550	2,2	7.916	523	4,1
Productos a base de cereales (tn)	5.966	1.637	9,8	1.433	1.557	2,2	1.822	1.633	3,0	1.252	1.713	2,1	1.349	1.502	2,0	1.216	1.497	1,8
Los demás productos de panadería, pastelería o galletería (tn)	3.843	1.451	5,6	1.108	1.319	1,5	823	1.513	1,2	1.164	1.537	1,8	732	1.448	1,1	1.098	1.344	1,5
Galletas dulces (tn)	5.015	1.576	7,9	967	1.437	1,4	1.169	1.709	2,0	1.736	1.596	2,8	1.219	1.417	1,7	1.371	1.464	2,0
Hortalizas secas (tn)	1.397	1.614	2,3	536	1.322	0,7	357	1.850	0,7	229	1.835	0,4	437	1.448	0,6	403	1.806	0,7
Patatas conservadas y congeladas (tn)	10.556	672	7,1	2.791	652	1,8	2.916	688	2,0	2.606	706	1,8	2.810	685	1,9	2.493	678	1,7
Las demás patatas conservadas (tn)	208	4.182	0,9	79	3.816	0,3	40	4.675	0,2	68	4.072	0,3	66	4.182	0,3	103	4.367	0,5
Las demás hortalizas preparadas o conservadas (tn)	3.512	1.005	3,5	839	1.163	1,0	724	1.172	0,8	918	1.063	1,0	689	1.142	0,8	911	1.119	1,0
Pulpa y mermelada de durazno (tn)	518	1.121	0,6	6	1.473	0,0	108	1.126	0,1	394	1.106	0,4	34	1.032	0,0	163	868	0,1
Maní sin cáscara (tn)	1.825	964	1,8	385	1.038	0,4	429	906	0,4	685	953	0,7	631	917	0,6	598	883	0,5
Conservas de piña (tn)	6.721	684	4,6	1.347	658	0,9	1.777	715	1,3	1.577	719	1,1	1.881	694	1,3	1.109	668	0,7
Otras frutas en conserva (tn)	2.368	1.076	2,5	1.530	868	1,3	362	1.310	0,5	314	1.498	0,5	283	1.019	0,3	390	1.183	0,5



IMPORTACIÓN DE LOS PRINCIPALES PRODUCTOS CLASIFICADOS DE ACUERDO CON LA CIU  
Segundo Trimestre 2005

Principales productos	CLAVE 310			INDUSTRIA DE PRODUCTOS ALIMENTICIOS, BEBIDAS Y TABACO Valor en millones de US\$ cif																				
	2004																		2005					
	Año			II trimestre			III trimestre			IV trimestre			I trimestre			II trimestre								
	Cantidad	Precio	Valor	Cantidad	Precio	Valor	Cantidad	Precio	Valor	Cantidad	Precio	Valor	Cantidad	Precio	Valor	Cantidad	Precio	Valor						
(US\$)			(US\$)			(US\$)			(US\$)			(US\$)			(US\$)									
Conservas de palmito (tn)	3.141	1.702	5,3	938	1.680	1,6	831	1.782	1,5	674	1.753	1,2	501	1.820	0,9	1.001	1.864	1,9						
Jugo de naranja (tn)	3.814	899	3,4	960	939	0,9	769	853	0,7	1.087	861	0,9	722	930	0,7	1.079	896	1,0						
Los demás jugos de fruta (tn)	9.435	898	8,5	2.179	906	2,0	2.920	876	2,6	3.108	909	2,8	1.568	976	1,5	1.145	999	1,1						
Extracto, esencia y concentrado de café (tn)	791	4.194	3,3	296	3.890	1,2	286	4.045	1,2	153	4.777	0,7	185	5.704	1,1	303	4.229	1,3						
Levadura (tn)	2.859	2.590	7,4	588	2.026	1,2	972	1.996	1,9	607	2.552	1,6	586	4.737	2,8	460	2.587	1,2						
Salsa y preparaciones para salsa (tn)	908	2.022	1,8	220	1.934	0,4	308	1.981	0,6	176	2.165	0,4	238	2.025	0,5	303	2.005	0,6						
Salsa de tomate, preparada (tn)	875	1.162	1,0	181	1.147	0,2	301	1.173	0,4	246	1.166	0,3	201	1.140	0,2	348	1.176	0,4						
Condimentos y sazónadores compuestos (tn)	335	3.458	1,2	95	2.723	0,3	112	3.803	0,4	61	3.704	0,2	96	2.540	0,2	134	3.605	0,5						
Preparaciones para sopa (tn)	432	1.710	0,7	159	1.635	0,3	60	2.182	0,1	141	1.725	0,2	118	2.101	0,2	157	1.865	0,3						
Concentrado de proteínas y sustancias proteicas texturadas (tn)	4.934	1.494	7,4	1.319	1.540	2,0	1.257	1.489	1,9	1.021	1.479	1,5	1.270	1.464	1,9	1.350	1.661	2,2						
Polvo para budín, gelatina y similares (tn)	3.106	1.116	3,5	1.014	1.022	1,0	494	1.636	0,8	1.252	826	1,0	664	800	0,5	259	1.765	0,5						
Extracto para elaborar bebidas (tn)	407	4.760	1,9	73	4.258	0,3	138	4.910	0,7	110	5.561	0,6	69	5.128	0,4	89	7.743	0,7						
Las demás preparaciones alimenticias (tn)	11.823	1.911	22,6	3.420	1.576	5,4	2.720	2.147	5,8	2.922	1.997	5,8	2.627	2.586	6,8	3.302	2.112	7,0						
Salvado de maíz (tn)	61.061	414	25,3	12.844	469	6,0	16.238	451	7,3	7.773	418	3,2	392	88	0,0	140	88	0,0						
Tortas y residuos de soya (tn)	565.137	270	152,5	130.509	321	42,0	117.791	293	34,5	168.521	217	36,5	132.452	213	28,2	146.983	231	34,0						
Tortas y residuos de girasol (tn)	33.710	167	5,6	5.031	157	0,8	11.056	187	2,1	8.674	156	1,4	9.778	121	1,2	10.350	117	1,2						
Ácido oleico (tn)	1.753	885	1,6	387	969	0,4	500	844	0,4	428	866	0,4	340	941	0,3	380	940	0,4						
Harina y pelets de carne, impropios para alimentación humana (tn)	16.573	337	5,6	2.684	333	0,9	6.872	329	2,3	5.008	362	1,8	2.328	311	0,7	2.491	282	0,7						
Harina de pescado, impropia para alimentación humana (tn)	44.504	608	27,1	3.898	597	2,3	11.563	588	6,8	10.733	598	6,4	356	728	0,3	745	594	0,4						
Té (tn)	20.212	937	18,9	5.296	870	4,6	4.363	891	3,9	5.277	993	5,2	6.384	1.055	6,7	4.184	1.138	4,8						
Condimentos y especias (tn)	1.412	1.908	2,7	428	1.639	0,7	375	2.225	0,8	262	2.245	0,6	485	2.092	1,0	620	1.705	1,1						
Arroz semiblanqueado o blanqueado, incluso pulido o glaseado (tn)	72.421	279	20,2	7.670	245	1,9	36.231	299	10,8	3.039	374	1,1	5.714	373	2,1	16.669	357	6,0						
Arroz partido (tn)	17.090	217	3,7	8	613	0,0	3.903	221	0,9	7.002	216	1,5	4.919	212	1,0	763	255	0,2						
Almidón de maíz (tn)	10.906	250	2,7	3.122	251	0,8	3.142	242	0,8	3.429	232	0,8	2.788	233	0,6	2.053	247	0,5						
Gluten de trigo (tn)	3.778	817	3,1	301	1.001	0,3	380	971	0,4	330	954	0,3	580	949	0,6	918	964	0,9						
Jugos y extractos vegetales (tn)	306	10.751	3,3	51	14.354	0,7	80	10.957	0,9	75	10.625	0,8	112	12.750	1,4	93	11.958	1,1						
<b>Productos para alimentación animal</b>																								
Materias y desperdicios vegetales para alimentación animal (tn)	47.567	270	12,8	19.849	284	5,6	12.405	275	3,4	8.332	202	1,7	8.102	234	1,9	7.035	248	1,7						

IMPORTACIÓN DE LOS PRINCIPALES PRODUCTOS CLASIFICADOS DE ACUERDO CON LA CIU  
Segundo Trimestre 2005

INDUSTRIA DE PRODUCTOS ALIMENTICIOS, BEBIDAS Y TABACO Valor en millones de US\$ cif													CLAVE 310					
Principales productos	2004												2005					
	Año			II trimestre			III trimestre			IV trimestre			I trimestre			II trimestre		
	Cantidad	Precio	Valor	Cantidad	Precio	Valor	Cantidad	Precio	Valor	Cantidad	Precio	Valor	Cantidad	Precio	Valor	Cantidad	Precio	Valor
	(US\$)			(US\$)			(US\$)			(US\$)			(US\$)			(US\$)		
Alimentos para perro o gato (tn)	64.465	506	32,6	18.451	494	9,1	17.347	513	8,9	14.734	500	7,4	17.149	519	8,9	19.021	520	9,9
Sustitutos lácteos para alimentar terneros (tn)	2.400	944	2,3	809	929	0,8	711	939	0,7	544	984	0,5	854	1.035	0,9	781	1.067	0,8
Otros preparados alimenticios para animales (tn)	38.208	532	20,3	4.980	786	3,9	6.896	666	4,6	22.739	332	7,5	15.718	447	7,0	17.678	506	9,0
<b>Bebidas y licores</b>																		
Malta (tn)	4.184	341	1,4	537	360	0,2	284	357	0,1	689	356	0,2	6.549	339	2,2	7.172	336	2,4
Agua, incluida mineral, con edulcorante (miles de litros)	1.148	142	0,2	312	157	0,0	186	108	0,0	3	1.057	0,0	25	1.066	0,0	10	117	0,0
Las demás bebidas no alcohólicas (miles de litros)	5.755	365	2,1	1.319	462	0,6	1.183	262	0,3	1.372	435	0,6	1.843	665	1,2	1.362	637	0,9
Cerveza de malta (miles de litros)	8.196	736	6,0	1.392	751	1,0	1.813	700	1,3	2.950	734	2,2	2.873	735	2,1	1.809	815	1,5
Alcohol etílico (miles de litros)	32.499	306	10,0	10.390	207	2,1	8.819	353	3,1	7.206	374	2,7	4.838	421	2,0	6.868	419	2,9
Whisky (miles de litros)	4.201	4.140	17,4	1.121	4.225	4,7	713	3.385	2,4	1.851	4.435	8,2	563	3.928	2,2	736	5.068	3,7
Ron y aguardiente de caña (miles de litros)	2.433	2.537	6,2	549	2.392	1,3	529	2.611	1,4	1.068	2.573	2,7	703	2.662	1,9	690	2.722	1,9
Vodka (miles de litros)	826	2.106	1,7	118	1.885	0,2	185	2.654	0,5	325	1.664	0,5	349	2.116	0,7	216	2.490	0,5
Los demás licores (miles de litros)	2.450	3.810	9,3	567	3.728	2,1	630	3.514	2,2	871	4.088	3,6	789	3.377	2,7	285	3.160	0,9
Lías o heces de vino; tártaro bruto (tn)	1.214	531	0,6	252	509	0,1	242	464	0,1	500	574	0,3	254	595	0,2	399	431	0,2
<b>Tabaco</b>																		
Tabaco en bruto (tn)	4.343	2.196	9,5	792	2.352	1,9	1.725	1.747	3,0	1.524	2.726	4,2	798	2.641	2,1	1.781	1.996	3,6
Cigarros y cigarrillos (tn)	234	5.945	1,4	57	5.625	0,3	62	5.895	0,4	60	6.804	0,4	49	6.383	0,3	43	7.528	0,3
Tabaco para fumar (tn)	141	6.094	0,9	56	6.106	0,3	14	7.456	0,1	0	46.778	0,0	0	58.092	0,0	0	92.814	0,0
RESTANTES			86,5			21,2			23,4			26,4			22,6			29,7
TOTAL AGREGACIÓN MAYOR			1.348,0			330,9			365,7			346,1			312,1			351,4

IMPORTACIÓN DE LOS PRINCIPALES PRODUCTOS CLASIFICADOS DE ACUERDO CON LA CIU  
Segundo Trimestre 2005

Principales productos	CLAVE 320			INDUSTRIA TEXTIL, DEL CUERO Y DEL CALZADO Valor en millones de US\$ cif														
	2004															2005		
	Año			II trimestre			III trimestre			IV trimestre			I trimestre			II trimestre		
	Cantidad	Precio	Valor	Cantidad	Precio	Valor	Cantidad	Precio	Valor	Cantidad	Precio	Valor	Cantidad	Precio	Valor	Cantidad	Precio	Valor
(US\$)			(US\$)			(US\$)			(US\$)			(US\$)			(US\$)			
<b>Hilados y telas</b>																		
Lana peinada (tn)	1.667	7.769	13,0	520	7.880	4,1	322	8.083	2,6	356	7.577	2,7	411	7.873	3,2	488	7.867	3,8
Tela de lana cardada o peinada (tn)	354	22.221	7,9	60	38.040	2,3	59	31.987	1,9	81	20.280	1,6	83	17.336	1,4	53	27.097	1,4
Algodón sin cardar ni peinar (tn)	13.229	1.300	17,2	1.890	1.434	2,7	3.770	1.239	4,7	4.192	1.186	5,0	3.380	1.106	3,7	5.884	1.065	6,3
Hilado de algodón (tn)	6.598	2.824	18,6	1.755	2.956	5,2	1.707	2.825	4,8	1.617	2.676	4,3	1.675	2.577	4,3	1.585	2.607	4,1
Tela de algodón (tn)	4.238	3.699	15,7	920	4.994	4,6	750	5.174	3,9	772	4.794	3,7	515	4.447	2,3	864	4.174	3,6
Tela teñida de algodón (tn)	1.661	5.222	8,7	443	5.280	2,3	460	5.444	2,5	340	5.888	2,0	304	5.605	1,7	386	5.359	2,1
Mezclilla ( <i>Denim</i> ) (tn)	3.595	4.016	14,4	776	4.055	3,1	984	3.712	3,7	972	4.421	4,3	920	4.081	3,8	1.038	3.970	4,1
Hilado de fibra de poliéster discontinua (tn)	7.463	2.342	17,5	1.842	2.339	4,3	2.126	2.510	5,3	1.539	2.401	3,7	1.481	2.278	3,4	1.368	2.351	3,2
Hilado de fibra acrílica discontinua (tn)	278	4.040	1,1	76	4.312	0,3	76	4.059	0,3	35	4.236	0,1	7	8.867	0,1	77	4.304	0,3
Hilado entorchado (tn)	57	19.664	1,1	18	18.130	0,3	18	20.306	0,4	9	20.479	0,2	16	20.739	0,3	13	18.023	0,2
Tela de filamento continuo sintético (tn)	11.432	3.209	36,7	2.890	3.113	9,0	2.733	3.512	9,6	3.656	2.946	10,8	2.147	3.384	7,3	3.063	3.507	10,7
Tela de filamento continuo artificial (tn)	170	7.220	1,2	56	7.944	0,4	38	5.838	0,2	31	8.794	0,3	48	9.115	0,4	31	9.521	0,3
Tela de fibra sintética discontinua (tn)	9.657	3.425	33,1	2.148	3.194	6,9	2.630	3.570	9,4	2.603	3.666	9,5	2.288	3.586	8,2	1.918	3.626	7,0
Tela de fibra artificial discontinua (tn)	398	5.555	2,2	110	5.511	0,6	98	6.171	0,6	100	6.042	0,6	75	3.700	0,3	121	5.423	0,7
Tela no tejida o impregnada, recubierta (tn)	10.371	2.526	26,2	2.103	2.692	5,7	2.727	2.532	6,9	2.651	2.807	7,4	2.406	2.679	6,4	2.707	2.664	7,2
Redes para pesca (tn)	1.855	6.018	11,2	450	8.326	3,7	130	6.749	0,9	853	5.026	4,3	527	6.211	3,3	412	5.881	2,4
Redes, excepto para pesca (tn)	2.315	3.726	8,6	517	3.961	2,0	544	3.577	1,9	648	3.234	2,1	463	4.189	1,9	485	3.695	1,8
Alfombras hechas a mano (m <sup>2</sup> )	139	11.771	1,6	49	5.242	0,3	41	15.756	0,6	26	15.073	0,4	38	15.121	0,6	29	21.672	0,6
Alfombras y demás revestimientos para el suelo (miles de m <sup>2</sup> )	5.774	3.548	20,5	1.344	3.709	5,0	1.882	2.668	5,0	1.260	4.030	5,1	1.615	4.001	6,5	2.375	2.623	6,2
Terciopelo y felpa por trama, cortados, rayados, de algodón (tn)	305	5.117	1,6	3	14.319	0,0	14	4.569	0,1	110	5.232	0,6	155	4.792	0,7	12	9.158	0,1
Encajes fabricados a máquina (tn)	78	19.950	1,6	20	13.366	0,3	14	26.300	0,4	18	25.544	0,5	25	12.018	0,3	18	17.399	0,3
Cintas de fibra sintética (tn)	758	4.377	3,3	135	4.604	0,6	201	4.812	1,0	214	4.054	0,9	232	3.312	0,8	176	4.568	0,8
Tela impregnada, recubierta o revestida (tn)	3.049	3.938	12,0	826	4.085	3,4	716	4.185	3,0	657	4.110	2,7	885	3.558	3,1	715	4.455	3,2
Napa tramada para neumático (tn)	3.552	4.275	15,2	861	4.090	3,5	879	4.241	3,7	937	4.256	4,0	926	4.288	4,0	934	4.402	4,1
Tela para uso técnico (tn)	389	45.711	17,8	93	50.789	4,7	90	49.597	4,5	91	51.820	4,7	109	45.028	4,9	132	48.980	6,5
Tela de punto (tn)	2.492	3.726	9,3	522	4.236	2,2	401	4.115	1,6	710	3.632	2,6	907	3.183	2,9	951	3.111	3,0
<b>Prendas de vestir</b>																		
Camisas de punto para hombre (miles de unidades)	2.659	3.031	8,1	147	3.277	0,5	1.394	2.918	4,1	802	2.988	2,4	257	3.947	1,0	321	3.349	1,1
Camisas y blusas, de punto para mujer (miles de unidades)	2.318	2.618	6,1	161	2.450	0,4	950	2.746	2,6	754	2.324	1,8	269	3.367	0,9	320	3.290	1,1

IMPORTACIÓN DE LOS PRINCIPALES PRODUCTOS CLASIFICADOS DE ACUERDO CON LA CIU  
Segundo Trimestre 2005

INDUSTRIA TEXTIL, DEL CUERO Y DEL CALZADO Valor en millones de US\$ cif												CLAVE 320						
Principales productos	2004												2005					
	Año			II trimestre			III trimestre			IV trimestre			I trimestre			II trimestre		
	Cantidad	Precio	Valor	Cantidad	Precio	Valor	Cantidad	Precio	Valor	Cantidad	Precio	Valor	Cantidad	Precio	Valor	Cantidad	Precio	Valor
	(US\$)		(US\$)	(US\$)		(US\$)	(US\$)		(US\$)	(US\$)		(US\$)	(US\$)		(US\$)	(US\$)		(US\$)
Prendas de vestir interiores de tejido de punto, para hombre (miles de unidades)	22.417	406	9,1	4.620	496	2,3	5.659	454	2,6	4.858	590	2,9	3.892	596	2,3	3.393	642	2,2
Prendas de vestir interiores de tejido de punto, para mujer (miles de unidades)	20.033	801	16,0	3.785	818	3,1	5.662	819	4,6	5.416	730	4,0	5.275	1.097	5,8	7.967	534	4,3
T-shirts y camisetas interiores de hombre o mujer, de algodón, de punto (miles de unidades)	28.720	2.104	60,4	2.582	1.794	4,6	13.663	2.209	30,2	9.363	1.922	18,0	4.099	2.252	9,2	1.939	2.338	4,5
T-shirts y camisetas interiores de hombre o mujer, de las demás materias textiles, de punto (miles de unidades)	23.825	852	20,3	1.614	1.358	2,2	16.008	586	9,4	4.544	1.221	5,5	1.953	1.944	3,8	2.270	925	2,1
Suéteres, chalecos y artículos similares, de lana o pelo fino, de punto (miles de unidades)	1.417	6.088	8,6	546	5.292	2,9	49	3.908	0,2	100	6.498	0,6	1.135	6.344	7,2	485	5.402	2,6
Suéteres, chalecos y artículos similares, de algodón, de punto (miles de unidades)	4.465	4.034	18,0	818	3.086	2,5	1.377	5.395	7,4	440	5.002	2,2	2.527	3.342	8,4	1.350	2.948	4,0
Suéteres, chalecos y artículos similares, de fibra sintética o artificial, de punto (miles de unidades)	15.399	3.594	55,3	4.757	2.984	14,2	2.171	3.795	8,2	1.909	3.941	7,5	10.353	3.993	41,3	4.978	3.040	15,1
Prenda y complementos de vestir para bebé, de tejido de punto (tn)	1.108	12.635	14,0	167	11.612	1,9	431	13.158	5,7	194	13.844	2,7	586	10.895	6,4	268	12.808	3,4
Prendas para deporte, de punto (miles de unidades)	715	5.296	3,8	154	4.980	0,8	201	5.936	1,2	113	3.656	0,4	228	6.022	1,4	118	6.097	0,7
Trajes de baño de mujer de fibra sintética, de punto (miles de unidades)	1.688	4.127	7,0	27	3.195	0,1	629	4.610	2,9	974	3.893	3,8	5	5.861	0,0	20	3.286	0,1
Calzas, medias y calcetines (tn)	1.803	6.753	12,2	588	5.586	3,3	480	6.866	3,3	423	6.710	2,8	295	9.128	2,7	578	6.484	3,7
Abrigos, capas y similares para hombre, de tejido de punto (miles de unidades)	437	6.472	2,8	138	6.212	0,9	81	7.496	0,6	52	5.836	0,3	169	5.789	1,0	85	5.649	0,5
Abrigos, capas y similares para mujer, de tejido de punto (miles de unidades)	529	4.878	2,6	87	4.431	0,4	96	5.322	0,5	104	3.714	0,4	288	4.496	1,3	181	3.623	0,7
Prendas de vestir exteriores de tejido de punto, para hombre (miles de unidades)	442	5.785	2,6	76	4.675	0,4	115	4.376	0,5	83	5.476	0,5	148	4.635	0,7	93	4.889	0,5
Pantalones para hombre, de tejido de punto (miles de unidades)	2.226	3.337	7,4	407	2.907	1,2	744	3.666	2,7	443	3.038	1,3	848	3.185	2,7	316	3.055	1,0
Prendas de vestir exteriores de tejido de punto, para mujer (miles de unidades)	1.542	3.527	5,4	107	5.356	0,6	671	2.791	1,9	481	2.604	1,3	288	4.346	1,3	238	5.153	1,2
Pantalones para mujer, de tejido de punto (miles de unidades)	2.001	3.587	7,2	225	3.234	0,7	878	3.625	3,2	380	3.203	1,2	650	3.639	2,4	285	3.753	1,1
Abrigos, impermeables y similares para hombre, de tejido plano (miles de unidades)	3.978	8.182	32,5	1.126	9.141	10,3	717	7.251	5,2	518	6.619	3,4	2.241	9.645	21,6	1.145	8.513	9,7

IMPORTACIÓN DE LOS PRINCIPALES PRODUCTOS CLASIFICADOS DE ACUERDO CON LA CIU  
Segundo Trimestre 2005

Principales productos	CLAVE 320			INDUSTRIA TEXTIL, DEL CUERO Y DEL CALZADO Valor en millones de US\$ cif																				
	2004																		2005					
	Año			II trimestre			III trimestre			IV trimestre			I trimestre			II trimestre								
	Cantidad	Precio	Valor	Cantidad	Precio	Valor	Cantidad	Precio	Valor	Cantidad	Precio	Valor	Cantidad	Precio	Valor	Cantidad	Precio	Valor						
(US\$)			(US\$)			(US\$)			(US\$)			(US\$)			(US\$)									
Abrigos, impermeables y similares para mujer, de tejido plano (miles de unidades)	2.881	7.093	20,4	807	7.395	6,0	516	5.935	3,1	255	7.231	1,8	2.192	7.242	15,9	829	7.379	6,1						
Trajes o ternos y conjuntos para hombre, de tejido plano (miles de unidades)	702	10.631	7,5	103	8.988	0,9	296	11.038	3,3	158	8.857	1,4	210	14.799	3,1	84	15.158	1,3						
Chaquetas para hombre, de tejido plano (miles de unidades)	943	7.117	6,7	163	8.786	1,4	129	8.406	1,1	338	4.708	1,6	259	9.512	2,5	215	6.737	1,4						
Pantalones para hombre, de tejido plano (miles de unidades)	15.624	3.680	57,5	2.046	3.917	8,0	5.568	3.702	20,6	4.609	3.284	15,1	4.370	4.199	18,4	2.041	4.222	8,6						
Trajes y conjuntos para mujer, de tejido plano (miles de unidades)	634	6.488	4,1	57	6.156	0,3	284	6.898	2,0	177	3.032	0,5	129	9.017	1,2	84	8.973	0,8						
Chaquetas para mujer, de tejido plano (miles de unidades)	1.875	6.493	12,2	490	5.397	2,6	424	6.402	2,7	297	6.713	2,0	843	8.112	6,8	590	6.651	3,9						
Vestidos, de tejido plano (miles de unidades)	1.773	4.194	7,4	57	8.197	0,5	646	4.107	2,7	936	3.864	3,6	171	4.018	0,7	83	6.912	0,6						
Faldas, de tejido plano (miles de unidades)	3.025	3.360	10,2	324	3.724	1,2	1.174	3.455	4,1	919	3.066	2,8	462	3.989	1,8	253	4.182	1,1						
Pantalones para mujer, de tejido plano (miles de unidades)	12.757	3.857	49,2	1.465	4.379	6,4	4.590	4.021	18,5	3.299	3.635	12,0	3.739	4.640	17,4	1.657	4.887	8,1						
Camisas para hombre, de tejido plano (miles de unidades)	13.646	2.914	39,8	1.841	3.398	6,3	4.057	3.408	13,8	4.959	2.075	10,3	3.292	3.661	12,1	1.476	3.353	5,0						
Camisas y blusas para mujer, de tejido plano (miles de unidades)	6.886	2.949	20,3	662	3.525	2,3	2.234	3.294	7,4	2.635	2.334	6,2	1.380	3.462	4,8	546	3.930	2,1						
Calzoncillos, camisones y pijamas, para hombre o niño (miles de unidades)	2.978	1.201	3,6	907	1.259	1,1	525	1.037	0,5	582	1.270	0,7	557	1.910	1,1	1.458	1.278	1,9						
Combinaciones, enaguas, camisones y pijamas, para mujer o niña (miles de unidades)	1.591	3.185	5,1	414	3.133	1,3	470	3.056	1,4	405	2.795	1,1	352	4.172	1,5	325	3.520	1,1						
Las demás prendas de vestir interiores de tejido plano, para mujer (tn)	188	9.526	1,8	43	8.095	0,3	65	7.834	0,5	34	14.511	0,5	43	11.263	0,5	19	12.814	0,2						
Prendas y complementos de vestir para bebé, de tejido plano (tn)	961	11.627	11,2	136	9.818	1,3	274	12.781	3,5	175	12.635	2,2	400	11.871	4,7	191	11.715	2,2						
Trajes de baño para hombre de tejido plano (miles de unidades)	2.256	2.026	4,6	9	4.952	0,0	979	1.866	1,8	1.250	2.129	2,7	22	2.535	0,1	19	5.338	0,1						
Las demás prendas de vestir, de tejido plano (tn)	1.123	8.857	9,9	157	7.849	1,2	156	11.914	1,9	463	8.658	4,0	432	8.887	3,8	309	7.718	2,4						
Sostenes y fajas, incluso de punto (tn)	803	21.593	17,3	183	20.640	3,8	230	20.646	4,8	196	22.790	4,5	196	21.761	4,3	142	20.377	2,9						
Prendas de vestir de cuero (tn)	645	16.458	10,6	107	17.266	1,9	64	12.331	0,8	41	20.021	0,8	280	20.796	5,8	127	20.961	2,7						
Accesorios de vestir de cuero (tn)	1.405	6.331	8,9	285	6.902	2,0	366	6.902	2,5	407	6.062	2,5	469	5.713	2,7	577	5.765	3,3						
Sombreros y demás tocados (tn)	795	7.255	5,8	181	6.788	1,2	211	7.312	1,5	251	6.879	1,7	230	7.462	1,7	199	7.811	1,6						
Ropa usada (tn)	13.903	943	13,1	4.178	929	3,9	3.368	893	3,0	3.615	922	3,3	3.307	931	3,1	5.600	764	4,3						

IMPORTACIÓN DE LOS PRINCIPALES PRODUCTOS CLASIFICADOS DE ACUERDO CON LA CIU  
Segundo Trimestre 2005

INDUSTRIA TEXTIL, DEL CUERO Y DEL CALZADO Valor en millones de US\$ cif												CLAVE 320						
Principales productos	2004												2005					
	Año			II trimestre			III trimestre			IV trimestre			I trimestre			II trimestre		
	Cantidad	Precio	Valor	Cantidad	Precio	Valor	Cantidad	Precio	Valor	Cantidad	Precio	Valor	Cantidad	Precio	Valor	Cantidad	Precio	Valor
	(US\$)			(US\$)			(US\$)			(US\$)			(US\$)			(US\$)		
<b>Otras confecciones</b>																		
Ropa de cama (tn)	2.391	5.074	12,1	502	5.026	2,5	762	4.985	3,8	667	5.197	3,5	850	5.750	4,9	722	4.740	3,4
Ropa de mesa (tn)	921	5.627	5,2	213	4.830	1,0	244	6.156	1,5	280	6.436	1,8	191	5.986	1,1	231	5.479	1,3
Ropa de tocador o cocina (tn)	2.917	5.127	15,0	440	5.013	2,2	972	5.151	5,0	1.120	5.494	6,2	631	5.002	3,2	650	4.328	2,8
Visillos y cortinas, guardamalletas y rodapiés de cama (tn)	852	4.921	4,2	268	4.269	1,1	198	5.371	1,1	280	5.100	1,4	237	5.040	1,2	276	4.416	1,2
Otros artículos de tapicería (tn)	442	6.481	2,9	66	6.855	0,5	171	6.528	1,1	155	6.221	1,0	66	7.027	0,5	153	7.031	1,1
Sacos de polipropileno (tn)	1.485	2.202	3,3	484	1.742	0,8	335	2.132	0,7	274	2.815	0,8	335	2.771	0,9	297	2.631	0,8
Toldos y carpas (tn)	2.130	3.106	6,6	157	1.613	0,3	764	2.372	1,8	1.114	3.675	4,1	19	9.901	0,2	43	6.172	0,3
Paños para limpieza (tn)	873	2.919	2,5	206	2.558	0,5	241	3.294	0,8	276	2.498	0,7	189	3.762	0,7	328	2.929	1,0
Trapos, cordeles y cuerdas de materias textiles (tn)	7.597	1.689	12,8	1.988	1.771	3,5	2.098	1.562	3,3	1.775	1.910	3,4	2.037	1.729	3,5	1.692	2.068	3,5
<b>Curtiembres y talabartería</b>																		
Cuero y pieles de bovino o de equino, curtidos o precurtidos (tn)	1.133	5.951	6,7	224	7.044	1,6	247	6.043	1,5	406	4.845	2,0	323	5.478	1,8	346	6.369	2,2
Cuero y pieles de porcino, curtidos o precurtidos (tn)	269	11.419	3,1	76	9.618	0,7	91	11.694	1,1	41	13.686	0,6	87	8.796	0,8	78	9.957	0,8
Maletas, maletines, bolsos y artículos similares (miles de unidades)	4.696	2.772	13,0	519	4.170	2,2	1.033	3.148	3,3	2.381	2.115	5,0	774	4.217	3,3	471	5.597	2,6
Bolsos de mano, de superficie exterior de plástico (miles de unidades)	6.324	1.816	11,5	1.036	1.624	1,7	1.845	1.987	3,7	2.228	1.616	3,6	1.419	2.473	3,5	1.285	1.898	2,4
Bolsos de mano, de superficie exterior de materia textil (miles de unidades)	2.366	2.110	5,0	369	2.035	0,8	451	2.218	1,0	1.049	1.724	1,8	795	2.288	1,8	373	2.473	0,9
Artículos de bolsillo o de bolsos de mano y similares (tn)	3.780	5.611	21,2	489	5.775	2,8	857	5.344	4,6	1.477	5.890	8,7	1.374	4.471	6,1	691	5.842	4,0
<b>Calzado</b>																		
Calzado de deporte con capellada de cuero (miles de pares)	1.918	10.381	19,9	337	9.946	3,4	556	10.960	6,1	380	10.318	3,9	616	9.389	5,8	206	13.609	2,8
Botín con capellada de cuero (miles de pares)	790	13.380	10,6	177	13.209	2,3	67	16.022	1,1	132	12.975	1,7	615	12.314	7,6	171	11.931	2,0
Los demás calzados con capellada de cuero (miles de pares)	10.759	8.794	94,6	1.330	10.013	13,3	3.713	8.803	32,7	2.747	8.011	22,0	3.416	10.034	34,3	1.537	9.907	15,2
RESTANTES			82,1			20,2			21,8			22,7			26,3			23,4
TOTAL AGREGACIÓN MAYOR			1.276,1			246,4			373,6			323,2			418,4			277,1

IMPORTACIÓN DE LOS PRINCIPALES PRODUCTOS CLASIFICADOS DE ACUERDO CON LA CIU  
Segundo Trimestre 2005

Principales productos	CLAVE 330			INDUSTRIA DE LA MADERA, INCLUIDOS MUEBLES Valor en millones de US\$ cif														
	2004															2005		
	Año			II trimestre			III trimestre			IV trimestre			I trimestre			II trimestre		
	Cantidad	Precio	Valor	Cantidad	Precio	Valor	Cantidad	Precio	Valor	Cantidad	Precio	Valor	Cantidad	Precio	Valor	Cantidad	Precio	Valor
(US\$)			(US\$)			(US\$)			(US\$)			(US\$)			(US\$)			
<b>Madera</b>																		
Madera aserrada de conífera (m³)	20.397	335	6,8	8.211	225	1,8	3.804	434	1,7	5.286	402	2,1	3.674	388	1,4	3.461	419	1,4
Madera aserrada distinta de la de conífera (m³)	8.485	648	5,5	3.860	375	1,4	1.460	797	1,2	1.592	910	1,4	1.462	1.052	1,5	1.702	322	0,5
Hojas para chapado, de espesor menor o igual a 6 mm, de madera (tn)	2.269	2.599	5,9	414	2.287	0,9	612	2.566	1,6	518	2.752	1,4	640	2.257	1,4	673	2.118	1,4
Madera elaborada de conífera (tn)	2.137	966	2,1	437	980	0,4	278	968	0,3	788	922	0,7	558	1.009	0,6	676	986	0,7
Madera elaborada distinta de la de conífera (tn)	2.397	1.213	2,9	614	1.131	0,7	642	1.182	0,8	509	1.184	0,6	921	1.154	1,1	797	1.276	1,0
Tableros de partículas (tn)	10.711	348	3,7	3.216	298	1,0	3.154	322	1,0	1.483	643	1,0	4.449	416	2	2.906	429	1,2
Madera contrachapada, constituida por hojas de espesor menor o igual a 6 mm ( m³)	13.784	371	5,1	3.210	415	1,3	4.050	400	1,6	3.261	432	1,4	2.438	538	1,3	3.406	422	1,4
<b>Manufacturas de madera</b>																		
Barriles, cubas y tinas de madera (tn)	2.005	11.421	22,9	706	10.874	7,7	232	8.099	1,9	107	7.300	0,8	968	13.553	13,1	845	11.260	9,5
Obras de carpintería (tn)	12.185	1.321	16,1	3.915	1.246	4,9	4.008	1.166	4,7	2.975	1.461	4,3	2.023	1.771	3,6	2.818	1.426	4,0
Artículos de mesa o cocina, de madera (tn)	295	2.956	0,9	53	4.343	0,2	87	2.877	0,2	102	2.949	0,3	99	3.173	0,3	65	2.699	0,2
Adornos de madera (tn)	541	3.257	1,8	102	3.812	0,4	134	3.731	0,5	250	2.663	0,7	61	4.595	0,3	82	3.963	0,3
Las demás manufacturas de madera (tn)	2.296	1.971	4,5	525	1.635	0,9	620	2.225	1,4	686	2.091	1,4	528	1.984	1,0	627	2.078	1,3
Tapones de corcho (tn)	717	37.930	27,2	193	40.790	7,9	208	33.400	6,9	142	39.552	5,6	230	44.695	10,3	286	31.183	8,9
Corcho aglomerado y manufacturas de corcho (tn)	689	13.332	9,2	182	13.008	2,4	199	14.023	2,8	174	13.860	2,4	134	14.049	1,9	182	11.332	2,1
Construcciones prefabricadas (tn)	940	3.961	3,7	121	6.520	0,8	251	2.781	0,7	186	4.673	0,9	386	2.293	0,9	443	3.140	1,4
Artículos de cestería (tn)	477	4.781	2,3	61	4.291	0,3	236	5.674	1,3	95	4.416	0,4	84	3.346	0,3	126	3.985	0,5
<b>Muebles</b>																		
Asientos giratorios de altura ajustable (miles de unidades)	414	16.567	6,9	69	18.140	1,3	80	19.134	1,5	200	14.919	3,0	68	22.689	1,5	31	29.784	0,9
Asientos con armazón de madera (miles de unidades)	297	31.811	9,4	63	32.213	2,0	108	28.031	3,0	81	34.386	2,8	50	40.211	2,0	45	52.586	2,4
Asientos con armazón metálica (miles de unidades)	1.141	9.307	10,6	142	12.610	1,8	559	8.973	5,0	330	8.882	2,9	91	10.593	1,0	88	18.934	1,7
Los demás asientos (miles de unidades)	420	11.213	4,7	66	13.824	0,9	152	11.533	1,8	143	9.014	1,3	58	14.330	0,8	39	26.605	1,0
Partes de asientos (tn)	1.417	3.373	4,8	394	3.686	1,5	321	3.486	1,1	383	3.356	1,3	371	3.642	1,4	460	3.538	1,6
Muebles de madera (miles de unidades)	1.061	37.606	39,9	238	43.141	10,3	344	34.805	12,0	300	37.456	11,2	189	44.471	8,4	228	45.059	10,3
Partes de muebles (tn)	3.149	2.495	7,9	617	2.714	1,7	1.153	2.235	2,6	740	2.853	2,1	462	3.347	1,5	481	2.918	1,4
Sacos de dormir (miles de unidades)	287	6.229	1,8	2	15.120	0,0	56	6.222	0,3	197	6.030	1,2	19	7.141	0,1	9	10.653	0,1
Artículos de cama (tn)	1.152	5.622	6,5	327	6.157	2,0	331	5.580	1,8	284	5.517	1,6	360	5.937	2,1	438	5.886	2,6
RESTANTES			29,9			5,8			6,6			12,2			11,5			6,9
TOTAL AGREGACIÓN MAYOR			242,9			60,2			64,3			65,1			71,3			64,9

IMPORTACIÓN DE LOS PRINCIPALES PRODUCTOS CLASIFICADOS DE ACUERDO CON LA CIU  
Segundo Trimestre 2005

INDUSTRIA DEL PAPEL, IMPRENTA Y EDITORIALES Valor en millones de US\$ cif												CLAVE 340						
Principales productos	2004												2005					
	Año			II trimestre			III trimestre			IV trimestre			I trimestre			II trimestre		
	Cantidad	Precio	Valor	Cantidad	Precio	Valor	Cantidad	Precio	Valor	Cantidad	Precio	Valor	Cantidad	Precio	Valor	Cantidad	Precio	Valor
	(US\$)		(US\$)	(US\$)	(US\$)	(US\$)	(US\$)	(US\$)	(US\$)	(US\$)	(US\$)	(US\$)	(US\$)	(US\$)	(US\$)	(US\$)	(US\$)	
<b>Celulosa</b>																		
Pasta química de madera blanqueada y semiblanqueada de conífera (tn)	14.348	602	8,6	3.978	561	2,2	4.065	629	2,6	2.716	726	2,0	2.604	678	1,8	2.657	681	1,8
<b>Papel y cartón</b>																		
Papel para reciclar (tn)	121.946	190	23,1	21.479	207	4,4	55.159	182	10,1	34.938	187	6,5	47.306	200	9,5	29.164	202	5,9
Papel para escritura (tn)	54.182	805	43,6	11.150	760	8,5	14.892	827	12,3	17.215	834	14,3	15.074	841	12,7	13.919	818	11,4
Papel de seguridad (tn)	1.653	1.774	2,9	198	1.977	0,4	896	898	0,8	263	2.036	0,5	367	1.899	0,7	639	2.415	1,5
Papel <i>tissue</i> (tn)	7.092	831	5,9	721	873	0,6	2.431	862	2,1	1.973	826	1,6	842	858	0,7	244	1.286	0,3
Papel y cartón para embalaje y similares (tn)	154.626	513	79,3	30.066	490	14,7	36.681	519	19,0	51.005	565	28,8	42.405	579	24,6	17.657	589	10,4
Los demás papeles y cartones (tn)	25.215	556	14,0	4.758	553	2,6	4.342	541	2,4	10.430	527	5,5	12.551	551	6,9	9.489	514	4,9
Papel semiquímico para ondular (tn)	31.634	354	11,2	6.641	312	2,1	8.797	364	3,2	6.494	422	2,7	7.750	423	3,3	7.938	437	3,5
Papel resistente a la grasa (tn)	255	1.553	0,4	75	1.441	0,1	64	1.687	0,1	72	1.357	0,1	84	1.683	0,1	84	1.492	0,1
Papel obtenido por pegado de hojas (tn)	4.335	655	2,8	1.052	667	0,7	919	629	0,6	1.463	637	0,9	1.425	694	1,0	1.030	702	0,7
Papel y cartón corrugados (tn)	4.161	912	3,8	254	1.590	0,4	271	1.960	0,5	1.954	972	1,9	1.811	1.077	1,9	602	1.087	0,7
Papel autocopia en bobinas (tn)	11.317	1.437	16,3	2.677	1.428	3,8	2.664	1.438	3,8	3.446	1.502	5,2	3.772	1.466	5,5	3.091	1.496	4,6
Los demás papeles para copiar en bobinas (tn)	780	1.799	1,4	295	1.811	0,5	320	1.714	0,5	87	2.290	0,2	713	1.773	1,3	318	1.907	0,6
Papel estucado (tn)	109.647	810	88,8	25.928	788	20,4	29.206	821	24,0	31.228	818	25,5	34.170	852	29,1	30.216	893	27,0
Los demás papeles y cartones estucados, recubiertos e impregnados (tn)	2.289	2.588	5,9	489	2.761	1,3	460	3.094	1,4	837	2.268	1,9	600	2.789	1,7	455	2.908	1,3
Papel engomado y autoadhesivo (tn)	7.303	2.560	18,7	1.731	2.534	4,4	1.808	2.546	4,6	2.055	2.626	5,4	2.055	2.637	5,4	2.011	2.638	5,3
Papel impregnado o revestido con resina (tn)	5.062	2.119	10,7	1.325	2.049	2,7	1.095	2.406	2,6	1.465	2.069	3,0	1.295	1.985	2,6	1.366	2.324	3,2
Papel coloreado o impreso (tn)	1.096	4.734	5,2	138	5.198	0,7	357	4.380	1,6	388	4.761	1,8	222	4.899	1,1	454	4.523	2,1
Los demás papeles autocopia (tn)	3.800	1.401	5,3	935	1.372	1,3	1.082	1.399	1,5	843	1.494	1,3	979	1.392	1,4	1.648	1.426	2,4
Cajas de cartón (tn)	42.298	1.004	42,5	6.717	1.018	6,8	6.759	1.072	7,2	11.438	1.064	12,2	17.202	1.026	17,7	7.320	1.091	8,0
Los demás envases de papel o cartón (tn)	1.581	2.304	3,6	286	1.955	0,6	302	2.592	0,8	593	2.629	1,6	343	2.257	0,8	369	2.313	0,9
Papel y cartón filtro (tn)	514	6.611	3,4	132	6.562	0,9	131	6.965	0,9	126	6.926	0,9	134	6.583	0,9	229	5.897	1,3
Las demás manufacturas de papel y cartón (tn)	30.377	809	24,6	7.944	765	6,1	6.615	830	5,5	6.639	897	6,0	7.895	823	6,5	8.431	703	5,9
Papel para fumar (tn)	1.176	2.518	3,0	250	2.628	0,7	419	2.297	1,0	284	2.564	0,7	397	2.542	1,0	347	2.627	0,9
Papel higiénico, manteles y servilletas (tn)	3.204	1.359	4,4	756	1.272	1,0	800	1.389	1,1	1.016	1.437	1,5	1.064	1.453	1,5	812	1.387	1,1
Pañuelos y toallitas de papel (tn)	2.152	1.826	3,9	551	1.963	1,1	653	1.762	1,2	489	1.772	0,9	559	1.975	1,1	570	1.787	1,0



IMPORTACIÓN DE LOS PRINCIPALES PRODUCTOS CLASIFICADOS DE ACUERDO CON LA CIU  
Segundo Trimestre 2005

Principales productos	CLAVE 340			INDUSTRIA DEL PAPEL, IMPRENTA Y EDITORIALES Valor en millones de US\$ cif																				
	2004																		2005					
	Año			II trimestre			III trimestre			IV trimestre			I trimestre			II trimestre								
	Cantidad	Precio	Valor	Cantidad	Precio	Valor	Cantidad	Precio	Valor	Cantidad	Precio	Valor	Cantidad	Precio	Valor	Cantidad	Precio	Valor						
(US\$)			(US\$)			(US\$)			(US\$)			(US\$)			(US\$)									
Pañales, toallas y paños higiénicos (tn)	23.998	2.339	56,1	6.232	2.287	14,3	6.091	2.355	14,3	5.823	2.312	13,5	5.136	2.408	12,4	4.330	2.462	10,7						
Sábanas y similares, de papel (tn)	1.260	2.173	2,7	303	1.889	0,6	395	2.247	0,9	336	2.380	0,8	244	3.329	0,8	219	3.159	0,7						
<b>Editoriales e imprenta</b>																								
Impresos para registro (tn)	2.757	2.344	6,5	252	2.791	0,7	941	2.050	1,9	1.000	2.483	2,5	545	2.150	1,2	132	4.020	0,5						
Etiquetas de papel y cartón (tn)	501	7.442	3,7	82	8.259	0,7	140	7.226	1,0	80	9.615	0,8	86	10.367	0,9	97	9.020	0,9						
Libros (tn)	2.507	9.742	24,4	488	9.480	4,6	634	9.228	5,8	627	9.772	6,1	610	14.094	8,6	941	8.463	8,0						
Folletos e impresos similares (tn)	6.356	2.086	13,3	233	8.287	1,9	4.455	1.523	6,8	1.144	2.549	2,9	562	5.332	3,0	152	13.061	2,0						
Diccionarios y enciclopedias (tn)	923	3.823	3,5	411	3.134	1,3	184	4.028	0,7	115	6.100	0,7	149	4.774	0,7	189	4.945	0,9						
Diarios y publicaciones (tn)	1.434	3.955	5,7	381	3.393	1,3	393	4.206	1,7	325	4.252	1,4	323	4.154	1,3	328	4.248	1,4						
Calcomanías (tn)	142	10.626	1,5	24	8.120	0,2	42	7.925	0,3	27	18.033	0,5	30	10.491	0,3	28	13.148	0,4						
Impresos publicitarios, catálogos comerciales y similares (tn)	752	6.733	5,1	176	7.055	1,2	156	6.949	1,1	218	7.288	1,6	167	7.848	1,3	188	7.302	1,4						
Naipes (unidades)	2.892	388	1,1	608	550	0,3	883	398	0,4	784	362	0,3	571	472	0,3	736	389	0,3						
Los demás impresos (tn)	1.770	5.429	9,6	220	11.695	2,6	228	16.761	3,8	752	2.802	2,1	170	17.311	2,9	181	11.230	2,0						
RESTANTES			13,5			3,5			3,8			3,0			2,8			3,0						
TOTAL AGREGACIÓN MAYOR			571,5			120,1			151,5			167,1			175,4			137,0						

IMPORTACIÓN DE LOS PRINCIPALES PRODUCTOS CLASIFICADOS DE ACUERDO CON LA CIU  
Segundo Trimestre 2005

INDUSTRIA QUÍMICA Valor en millones de US\$ cif												CLAVE 350						
Principales productos	2004												2005					
	Año			II trimestre			III trimestre			IV trimestre			I trimestre			II trimestre		
	Cantidad	Precio	Valor	Cantidad	Precio	Valor	Cantidad	Precio	Valor	Cantidad	Precio	Valor	Cantidad	Precio	Valor	Cantidad	Precio	Valor
	(US\$)			(US\$)			(US\$)			(US\$)			(US\$)			(US\$)		
<b>Químicos básicos</b>																		
Fósforo (tn)	1.259	2.023	2,5	229	2.136	0,5	278	2.149	0,6	388	2.306	0,9	378	2.704	1,0	420	2.446	1,0
Ácido sulfúrico (miles de toneladas)	359	46.724	16,8	76	42.747	3,3	83	40.923	3,4	118	58.509	6,9	180	56.429	10,1	151	63.534	9,6
Ácido fosfórico (tn)	7.876	562	4,4	1.029	545	0,6	3.232	582	1,9	2.090	594	1,2	2.480	707	1,8	2.178	684	1,5
Los demás ácidos inorgánicos (tn)	3.082	770	2,4	952	650	0,6	687	799	0,5	686	943	0,6	843	768	0,6	718	755	0,5
Anhidrido silícico (tn)	4.915	874	4,3	1.422	846	1,2	1.289	902	1,2	1.384	801	1,1	1.595	760	1,2	1.409	793	1,1
Disulfuro de carbono (tn)	2.725	527	1,4	798	528	0,4	451	533	0,2	597	527	0,3	795	523	0,4	627	526	0,3
Amoníaco anhidro (tn)	174.316	338	58,8	48.588	246	11,9	48.735	314	15,3	44.379	353	15,7	26.522	275	7,3	48.047	322	15,5
Soda cáustica, en estado sólido (tn)	11.348	284	3,2	2.645	267	0,7	3.242	265	0,9	2.620	304	0,8	4.153	425	1,8	2.687	450	1,2
Soda cáustica, en disolución acuosa (tn)	88.488	234	20,7	24.025	168	4,0	22.924	237	5,4	18.341	371	6,8	26.928	425	11,4	13.810	398	5,5
Hidróxido de potasio (tn)	4.641	422	2,0	1.085	412	0,4	1.557	409	0,6	1.099	469	0,5	1.131	419	0,5	672	606	0,4
Óxido de zinc; peróxido de zinc (tn)	1.577	1.184	1,9	449	1.199	0,5	348	1.279	0,4	388	1.211	0,5	398	1.267	0,5	370	1.360	0,5
Trióxido de cromo (tn)	1.360	1.516	2,1	315	1.310	0,4	286	1.442	0,4	578	1.740	1,0	421	1.468	0,6	372	1.709	0,6
Óxido e hidróxido de cobre (tn)	1.106	2.889	3,2	395	2.775	1,1	287	3.140	0,9	195	3.200	0,6	387	3.120	1,2	474	3.711	1,8
Clorato de sodio (tn)	2.673	398	1,1	2.673	397	1,1	-	-	0,0	-	-	0,0	-	-	0,0	2.043	383	0,8
Sulfuro de sodio ácido (tn)	64.524	184	11,9	17.076	175	3,0	14.048	174	2,5	19.199	220	4,2	12.362	385	4,8	21.381	357	7,6
Ditionito y sulfoxilato de sodio (tn)	1.555	1.026	1,6	444	975	0,4	393	1.024	0,4	242	932	0,2	315	987	0,3	421	947	0,4
Sulfito de sodio (tn)	4.349	526	2,3	1.045	477	0,5	766	627	0,5	1.310	487	0,6	1.774	473	0,8	592	466	0,3
Los demás sulfatos (tn)	5.611	2.005	11,2	1.572	2.026	3,2	1.277	2.503	3,2	1.684	1.716	2,9	2.068	1.359	2,8	1.213	2.214	2,7
Fosfato de calcio (tn)	26.376	309	8,2	6.640	287	1,9	6.532	315	2,1	7.760	320	2,5	8.008	290	2,3	9.548	286	2,7
Tripolifosfato de sodio (tn)	26.347	638	16,8	6.328	636	4,0	6.132	645	4,0	7.710	710	5,5	6.658	672	4,5	7.130	734	5,2
Ceniza de soda pesada (tn)	192.492	151	29,2	57.195	150	8,6	48.890	150	7,3	37.159	150	5,6	44.991	159	7,1	61.495	166	10,2
Carbonato de calcio (tn)	36.646	161	5,9	5.234	229	1,2	2.269	350	0,8	15.208	138	2,1	4.222	230	1,0	25.128	101	2,5
Cianuro y oxicianuro de sodio (tn)	5.936	918	5,5	1.444	921	1,3	1.068	900	1,0	1.838	926	1,7	1.523	965	1,5	1.654	922	1,5
Perborato (tn)	392	841	0,3	79	801	0,1	135	875	0,1	61	895	0,1	85	872	0,1	78	828	0,1
Agua oxigenada (tn)	15.514	361	5,6	3.667	349	1,3	4.348	363	1,6	4.201	376	1,6	4.356	389	1,7	5.681	391	2,2
Tolueno (tn)	5.133	650	3,3	1.466	628	0,9	723	731	0,5	1.088	790	0,9	1.022	690	0,7	991	759	0,8
Xileno (tn)	8.736	730	6,4	2.021	723	1,5	2.322	786	1,8	2.307	788	1,8	3.048	798	2,4	1.840	797	1,5
Estireno (tn)	23.858	1.062	25,3	6.668	932	6,2	4.925	1.184	5,8	5.361	1.369	7,3	8.363	1.192	10,0	5.566	1.370	7,6
Derivados sulfonados de los hidrocarburos (tn)	14.991	870	13,0	3.706	851	3,2	4.484	900	4,0	1.283	1.051	1,3	4.116	1.073	4,4	5.559	1.097	6,1
Los demás monoalcoholes saturados (tn)	4.046	1.122	4,5	870	1.180	1,0	1.277	1.065	1,4	975	1.226	1,2	1.459	1.203	1,8	1.411	1.362	1,9
Alcohol isopropílico (tn)	8.214	559	4,6	1.635	516	0,8	1.824	556	1,0	1.979	648	1,3	1.426	966	1,4	2.278	1.071	2,4

IMPORTACIÓN DE LOS PRINCIPALES PRODUCTOS CLASIFICADOS DE ACUERDO CON LA CIU  
Segundo Trimestre 2005

Principales productos	CLAVE 350			INDUSTRIA QUÍMICA Valor en millones de US\$ cif														
	2004															2005		
	Año			II trimestre			III trimestre			IV trimestre			I trimestre			II trimestre		
	Cantidad	Precio	Valor	Cantidad	Precio	Valor	Cantidad	Precio	Valor	Cantidad	Precio	Valor	Cantidad	Precio	Valor	Cantidad	Precio	Valor
	(US\$)			(US\$)			(US\$)			(US\$)			(US\$)			(US\$)		
Alcohol 2-etil-exílico (tn)	7.924	753	6,0	1.330	769	1,0	1.916	815	1,6	1.661	882	1,5	2.486	1.078	2,7	1.139	993	1,1
Metil isobutil carbinol (tn)	3.038	973	3,0	1.127	949	1,1	466	1.053	0,5	488	1.097	0,5	651	1.197	0,8	665	1.528	1,0
Propilenglicol (tn)	3.936	982	3,9	1.221	965	1,2	916	996	0,9	653	1.141	0,7	1.524	1.441	2,2	1.021	1.650	1,7
Sorbitol (tn)	5.505	635	3,5	1.538	611	0,9	1.726	641	1,1	1.223	666	0,8	1.411	505	0,7	1.492	616	0,9
Fenol (tn)	11.313	1.030	11,7	3.234	910	2,9	2.585	1.062	2,7	2.997	1.409	4,2	2.830	1.431	4,1	2.947	1.330	3,9
Los demás derivados halogenados de los fenoles (tn)	507	2.137	1,1	118	2.168	0,3	143	2.262	0,3	120	2.237	0,3	110	2.249	0,2	111	2.517	0,3
Cetona acíclica (tn)	5.227	707	3,7	1.037	630	0,7	1.555	687	1,1	1.236	873	1,1	794	1.151	0,9	1.523	1.243	1,9
Acetato de etilo (tn)	6.534	733	4,8	1.479	711	1,1	1.768	710	1,3	1.519	760	1,2	2.397	839	2,0	1.713	844	1,4
Acetato de vinilo (tn)	9.877	776	7,7	2.377	784	1,9	2.553	752	1,9	2.448	861	2,1	3.057	970	3,0	2.049	1.029	2,1
Los demás ésteres de ácido acético (tn)	2.222	1.283	2,9	299	1.559	0,5	596	1.291	0,8	476	1.446	0,7	739	1.352	1,0	679	1.604	1,1
Ácidos monocarboxílicos acíclicos no saturados (tn)	6.935	1.517	10,5	1.893	1.339	2,5	1.561	1.714	2,7	1.456	1.878	2,7	2.516	1.973	5,0	1.901	2.135	4,1
Anhídrido ftálico (tn)	3.695	855	3,2	964	829	0,8	808	872	0,7	943	977	0,9	789	1.016	0,8	834	1.001	0,8
Ácido láctico o tartárico (tn)	972	1.840	1,8	222	2.008	0,4	223	1.723	0,4	280	1.530	0,4	407	2.411	1,0	292	2.300	0,7
Ácido cítrico (tn)	7.262	910	6,6	1.483	893	1,3	1.787	930	1,7	2.294	916	2,1	2.001	948	1,9	1.594	991	1,6
Monoamina aromática y sus derivados (kgn)	107.096	20	2,2	17.250	17	0,3	21.558	24	0,5	39.157	18	0,7	17.319	38	0,7	9.206	60	0,6
Poliamina aromática y sus derivados (tn)	532	2.754	1,5	103	2.751	0,3	140	2.728	0,4	130	2.752	0,4	118	4.117	0,5	77	5.034	0,4
Amino-alcoholes (tn)	1.584	1.861	2,9	315	2.151	0,7	460	2.013	0,9	503	1.559	0,8	299	2.027	0,6	456	2.138	1,0
Lisina y sus ésteres; sales de estos productos (tn)	4.850	2.709	13,1	1.598	3.214	5,1	1.065	2.286	2,4	1.190	1.642	2,0	1.787	1.425	2,5	1.990	1.126	2,2
Los demás aminoácidos y sus ésteres (tn)	1.900	1.653	3,1	538	1.576	0,8	476	1.832	0,9	496	1.687	0,8	521	1.631	0,9	498	1.651	0,8
Los demás compuestos aminados con funciones oxigenadas (tn)	654	6.262	4,1	156	7.273	1,1	222	5.906	1,3	121	6.888	0,8	229	4.819	1,1	235	6.394	1,5
Lícitina, colina y sus sales (tn)	7.775	513	4,0	1.724	483	0,8	2.317	498	1,2	1.836	507	0,9	1.252	682	0,9	2.302	676	1,6
Amida cíclica y sus derivados (tn)	632	13.287	8,4	168	10.542	1,8	170	11.103	1,9	172	16.726	2,9	152	14.655	2,2	170	13.361	2,3
Isocianato (tn)	8.224	1.746	14,4	2.181	1.686	3,7	2.177	1.727	3,8	1.912	1.933	3,7	2.160	2.070	4,5	2.193	2.217	4,9
Ditiocarbonato, tiocarbamato y ditiocarbamato (tn)	3.428	1.115	3,8	1.053	927	1,0	1.629	1.002	1,6	430	1.344	0,6	169	1.528	0,3	140	2.188	0,3
Metionina (tn)	3.656	2.048	7,5	969	2.073	2,0	790	2.074	1,6	1.103	1.981	2,2	805	1.976	1,6	898	1.903	1,7
Compuestos heterocíclicos con heteroátomo de oxígeno (kgn)	828	5.546	4,6	147	6.460	1,0	230	7.510	1,7	235	3.845	0,9	221	8.067	1,8	350	5.342	1,9
Los demás compuestos heterocíclicos (nitrogeno) (tn)	3.743	3.380	12,7	653	4.513	2,9	1.437	2.735	3,9	1.011	3.320	3,4	769	4.400	3,4	655	5.943	3,9
Compuestos con un ciclo de piridina (tn)	106	23.043	2,4	26	31.253	0,8	6	74.398	0,5	15	33.335	0,5	24	26.264	0,6	13	55.399	0,7
Etotoquina (tn)	593	3.674	2,2	129	4.762	0,6	229	3.191	0,7	92	4.483	0,4	122	4.113	0,5	244	5.419	1,3

IMPORTACIÓN DE LOS PRINCIPALES PRODUCTOS CLASIFICADOS DE ACUERDO CON LA CIU  
Segundo Trimestre 2005

<b>INDUSTRIA QUÍMICA</b> Valor en millones de US\$ cif												<b>CLAVE 350</b>						
<b>Principales productos</b>	<b>2004</b>												<b>2005</b>					
	<b>Año</b>			<b>II trimestre</b>			<b>III trimestre</b>			<b>IV trimestre</b>			<b>I trimestre</b>			<b>II trimestre</b>		
	Cantidad	Precio	Valor	Cantidad	Precio	Valor	Cantidad	Precio	Valor	Cantidad	Precio	Valor	Cantidad	Precio	Valor	Cantidad	Precio	Valor
			(US\$)			(US\$)			(US\$)			(US\$)			(US\$)			
Compuestos con un ciclo de pirimidina o piperazina (tn)	72	34.088	2,5	12	45.053	0,5	27	25.252	0,7	11	52.337	0,6	15	43.291	0,7	26	22.050	0,6
Caprolactama (tn)	2.954	1.754	5,2	801	1.480	1,2	728	2.169	1,6	632	2.068	1,3	445	2.181	1,0	493	2.266	1,1
Ácido nucleico y sus sales; los demás compuestos heterocíclicos (tn)	697	11.465	8,0	198	9.825	1,9	164	13.182	2,2	209	11.923	2,5	266	9.513	2,5	169	16.617	2,8
Sulfonamida (tn)	73	16.233	1,2	21	14.652	0,3	13	33.702	0,4	13	17.064	0,2	13	16.595	0,2	23	16.168	0,4
Vitamina B3 o B5 y sus derivados (tn)	77	8.504	0,7	29	8.438	0,2	14	9.100	0,1	10	7.902	0,1	25	7.709	0,2	11	9.064	0,1
Vitamina C y sus derivados (tn)	1.499	5.964	8,9	415	6.104	2,5	268	6.079	1,6	448	5.033	2,3	534	5.045	2,7	303	4.776	1,4
Vitamina E y sus derivados (tn)	748	4.922	3,7	254	4.834	1,2	202	5.031	1,0	110	5.033	0,6	276	4.846	1,3	257	4.820	1,2
Las demás vitaminas y sus derivados (tn)	495	12.053	6,0	129	13.043	1,7	133	12.011	1,6	127	12.187	1,6	190	10.738	2,0	198	8.581	1,7
Estrógeno y progestógeno (kg)	344	9.718	3,3	92	8.688	0,8	99	10.663	1,1	49	11.898	0,6	74	13.766	1,0	16	9.779	0,2
Las demás hormonas (kg)	5.799	502	2,9	3.122	398	1,2	1.125	712	0,8	640	579	0,4	3.408	195	0,7	237	3.397	0,8
Cafeína y sus sales (tn)	201	10.417	2,1	24	9.981	0,2	64	10.312	0,7	52	11.017	0,6	22	11.474	0,3	84	10.884	0,9
Penicilina, sus sales y derivados (tn)	118	27.596	3,2	51	24.555	1,3	26	28.446	0,7	26	28.453	0,7	17	31.351	0,5	22	22.804	0,5
Los demás antibióticos (tn)	423	19.094	8,1	93	22.108	2,1	113	19.561	2,2	126	17.028	2,1	111	21.231	2,4	114	24.954	2,9
Eritromicina, sus sales y derivados (kg)	32.192	108	3,5	7.659	104	0,8	6.846	137	0,9	11.681	90	1,0	9.092	108	1,0	17.978	99	1,8
Urea, incluso en disolución acuosa (toneladas)	495.046	236	116,8	85.340	206	17,6	212.780	241	51,2	115.548	271	31,3	55.193	267	14,7	136.484	301	41,1
Sales dobles y mezclas entre sí de nitrato de calcio y nitrato de amonio (toneladas)	91.040	186	17,0	6.095	199	1,2	63.465	185	11,7	5.236	207	1,1	939	299	0,3	19.914	238	4,7
Superfosfato (miles de toneladas)	169.421	207	35,2	84.420	209	17,6	56.406	218	12,3	515	221	0,1	44.246	229	10,1	63.964	236	15,1
Cloruro de potasio (tn)	11.509	219	2,5	104	864	0,1	11.247	204	2,3	133	783	0,1	121	816	0,1	183	691	0,1
Fosfato diamónico (tn)	76.905	250	19,2	26.697	244	6,5	32.987	257	8,5	1.203	308	0,4	10.957	279	3,1	35.347	267	9,4
Fosfato monoamónico (tn)	114.844	253	29,1	40.808	250	10,2	43.065	261	11,2	7.484	284	2,1	12.050	320	3,9	47.042	272	12,8
Los demás abonos minerales o químicos potásicos (tn)	27.654	177	4,9	8.247	163	1,3	18.855	179	3,4	24	2.254	0,1	5.431	189	1,0	5.026	186	0,9
Productos y preparaciones curtientes (tn)	2.398	850	2,0	733	717	0,5	404	866	0,3	646	810	0,5	518	1.022	0,5	898	852	0,8
Materia colorante de origen animal o vegetal (tn)	398	14.191	5,7	62	18.221	1,1	127	14.908	1,9	129	11.597	1,5	148	13.373	2,0	197	15.237	3,0
Las demás materias colorantes orgánicas y sus preparaciones (tn)	2.552	38.136	97,3	661	38.057	25,1	588	36.055	21,2	607	41.138	25,0	450	60.209	27,1	732	23.364	17,1
Colorantes ácidos, incluso metalizados, y sus preparaciones (tn)	384	7.696	3,0	121	7.483	0,9	122	7.426	0,9	59	7.828	0,5	155	5.703	0,9	95	5.973	0,6
Colorante a la tina o a la cuba y sus preparaciones (tn)	384	3.837	1,5	90	3.860	0,3	89	3.665	0,3	117	3.546	0,4	66	3.752	0,2	132	3.709	0,5
Pigmento orgánico y sus preparaciones (tn)	936	7.363	6,9	253	6.890	1,7	159	8.246	1,3	272	7.698	2,1	270	8.542	2,3	265	6.391	1,7

IMPORTACIÓN DE LOS PRINCIPALES PRODUCTOS CLASIFICADOS DE ACUERDO CON LA CIU  
Segundo Trimestre 2005

Principales productos	CLAVE 350			INDUSTRIA QUÍMICA Valor en millones de US\$ cif																				
	2004																		2005					
	Año			II trimestre			III trimestre			IV trimestre			I trimestre			II trimestre								
	Cantidad	Precio	Valor	Cantidad	Precio	Valor	Cantidad	Precio	Valor	Cantidad	Precio	Valor	Cantidad	Precio	Valor	Cantidad	Precio	Valor						
(US\$)			(US\$)			(US\$)			(US\$)			(US\$)			(US\$)									
Productos orgánicos sintéticos del tipo utilizado para el avivado fluorescente (tn)	1.226	1.902	2,3	230	2.210	0,5	365	1.895	0,7	326	1.916	0,6	242	1.935	0,5	224	2.383	0,5						
Pigmento base de dióxido de titanio (tn)	9.757	1.939	18,9	2.431	1.902	4,6	1.679	1.945	3,3	2.750	2.032	5,6	2.412	2.073	5,0	3.468	2.277	7,9						
Preparación base de dióxido de titanio (tn)	2.183	1.632	3,6	462	1.666	0,8	533	1.600	0,9	592	1.701	1,0	608	1.593	1,0	403	1.912	0,8						
Pigmentos, composiciones vitrificables y similares (tn)	4.670	1.115	5,2	1.342	1.081	1,5	1.040	1.142	1,2	1.559	1.053	1,6	1.613	1.097	1,8	1.500	1.109	1,7						
Las demás materias colorantes y las demás preparaciones (tn)	4.155	2.145	8,9	1.283	1.977	2,5	1.029	2.221	2,3	974	2.164	2,1	820	2.326	1,9	1.052	2.176	2,3						
Enzima (tn)	1.102	9.238	10,2	278	8.545	2,4	276	7.111	2,0	250	8.137	2,0	318	11.078	3,5	298	8.803	2,6						
Carbón activado (tn)	1.404	1.354	1,9	384	1.356	0,5	329	1.203	0,4	272	1.521	0,4	589	1.468	0,9	265	1.554	0,4						
Materias minerales naturales activadas (tn)	4.915	367	1,8	1.644	394	0,6	1.272	356	0,5	1.061	338	0,4	1.029	321	0,3	1.493	363	0,5						
Colofonia y ácido resinico (tn)	2.383	706	1,7	698	703	0,5	748	627	0,5	384	1.001	0,4	893	872	0,8	891	930	0,8						
Insecticida (tn)	5.744	5.864	33,7	902	5.934	5,4	1.752	7.440	13,0	2.115	5.101	10,8	1.920	3.322	6,4	770	6.497	5,0						
Fungicida (tn)	4.874	8.419	41,0	1.051	7.152	7,5	1.827	8.893	16,3	1.019	10.501	10,7	873	9.893	8,6	1.141	7.809	8,9						
Herbicida, inhibidor de germinación y regulador de crecimiento de las plantas (tn)	8.360	5.732	47,9	3.012	5.654	17,0	3.343	6.342	21,2	1.047	5.211	5,5	1.556	4.325	6,7	2.882	6.347	18,3						
Desinfectante (tn)	3.695	1.303	4,8	1.119	1.011	1,1	940	1.477	1,4	883	1.557	1,4	898	1.373	1,2	1.322	1.296	1,7						
Los demás pesticidas (tn)	601	7.707	4,6	159	6.271	1,0	200	9.466	1,9	143	8.135	1,2	139	6.608	0,9	195	9.541	1,9						
Polietileno de densidad inferior a 0,94 (tn)	97.750	1.037	101,4	24.209	977	23,7	27.003	1.048	28,3	22.143	1.244	27,5	21.874	1.355	29,6	23.314	1.341	31,3						
Polietileno de densidad superior o igual a 0,94 (tn)	125.654	1.005	126,3	29.604	956	28,3	32.046	1.022	32,7	32.317	1.169	37,8	37.185	1.239	46,1	38.642	1.210	46,8						
Copolímero de etileno y acetato de vinilo (tn)	2.671	1.745	4,7	629	1.648	1,0	601	1.631	1,0	854	1.899	1,6	676	1.980	1,3	760	2.005	1,5						
Los demás polímeros de etileno, forma primaria (tn)	4.195	1.366	5,7	1.018	1.322	1,3	1.146	1.319	1,5	1.325	1.442	1,9	694	1.560	1,1	786	1.683	1,3						
Polipropileno, en forma primaria (tn)	18.458	973	18,0	5.881	934	5,5	5.043	976	4,9	3.699	1.184	4,4	9.154	1.215	11,1	2.955	1.241	3,7						
Copolímero de propileno, en forma primaria (tn)	7.589	1.142	8,7	2.499	1.067	2,7	1.890	1.157	2,2	1.306	1.313	1,7	1.860	1.372	2,6	1.511	1.489	2,2						
Poliestireno expansible, en forma primaria (tn)	1.207	1.319	1,6	350	1.086	0,4	251	1.456	0,4	276	1.682	0,5	358	1.882	0,7	360	1.716	0,6						
Copolímero de acrilonitrilo-butadieno-estireno (ABS), en forma primaria (tn)	2.574	1.551	4,0	800	1.349	1,1	681	1.559	1,1	699	1.847	1,3	520	1.962	1,0	761	1.635	1,2						
Poliestireno de alto impacto, en forma primaria (tn)	10.786	1.174	12,7	2.549	1.013	2,6	2.344	1.206	2,8	3.249	1.493	4,9	2.508	1.569	3,9	2.319	1.523	3,5						
Los demás poliestirenos en forma primaria (tn)	8.781	1.258	11,0	1.884	1.070	2,0	2.456	1.246	3,1	2.612	1.604	4,2	2.043	1.528	3,1	2.052	1.514	3,1						

IMPORTACIÓN DE LOS PRINCIPALES PRODUCTOS CLASIFICADOS DE ACUERDO CON LA CIU  
Segundo Trimestre 2005

INDUSTRIA QUÍMICA Valor en millones de US\$ cif												CLAVE 350						
Principales productos	2004												2005					
	Año			II trimestre			III trimestre			IV trimestre			I trimestre			II trimestre		
	Cantidad	Precio	Valor	Cantidad	Precio	Valor	Cantidad	Precio	Valor	Cantidad	Precio	Valor	Cantidad	Precio	Valor	Cantidad	Precio	Valor
	(US\$)		(US\$)	(US\$)		(US\$)	(US\$)		(US\$)	(US\$)		(US\$)	(US\$)		(US\$)	(US\$)		(US\$)
Policloruro de vinilo grado emulsión, sin mezclar con otras sustancias (tn)	2.739	998	2,7	799	981	0,8	660	992	0,7	648	1.113	0,7	796	1.219	1,0	722	1.286	0,9
Policloruro de vinilo grado suspensión, sin mezclar con otras sustancias (tn)	63.276	900	56,9	15.494	906	14,0	12.909	897	11,6	18.773	994	18,7	16.918	1.064	18,0	16.662	946	15,8
Los demás policloruros de vinilo (tn)	7.545	1.166	8,8	1.669	1.173	2,0	1.901	1.152	2,2	2.247	1.187	2,7	1.489	1.309	1,9	1.634	1.299	2,1
Alcohol polivinílico (tn)	1.387	1.715	2,4	551	1.631	0,9	200	1.901	0,4	400	1.718	0,7	304	1.942	0,6	305	1.879	0,6
Los demás polímeros vinílicos, en forma primaria (tn)	497	4.067	2,0	90	3.910	0,4	188	3.933	0,7	129	3.502	0,5	215	3.589	0,8	258	3.513	0,9
Polímero acrílico, en forma primaria (tn)	20.904	1.634	34,1	3.862	1.732	6,7	5.509	1.658	9,1	5.962	1.582	9,4	4.961	2.002	9,9	4.939	2.090	10,3
Polipropilenglicol (tn)	3.356	1.076	3,6	1.198	1.016	1,2	987	1.098	1,1	391	1.198	0,5	1.818	1.328	2,4	1.013	1.578	1,6
Los demás poliésteres, en forma primaria (tn)	7.033	1.481	10,4	1.843	1.466	2,7	1.905	1.475	2,8	1.710	1.691	2,9	1.685	1.841	3,1	1.479	2.186	3,2
Resina epóxica (tn)	2.882	2.410	6,9	768	2.488	1,9	860	2.311	2,0	711	2.689	1,9	1.135	2.952	3,3	829	3.236	2,7
Policarbonato (tn)	1.406	2.398	3,4	287	2.098	0,6	514	2.476	1,3	373	2.609	1,0	405	3.141	1,3	345	3.458	1,2
Resina PET (Politereftalato de etileno) (tn)	46.258	1.152	53,3	11.198	1.146	12,8	11.911	1.158	13,8	11.517	1.265	14,6	18.413	1.475	27,2	9.792	1.443	14,1
Otras resinas de poliéster (tn)	3.100	1.792	5,6	619	1.727	1,1	931	1.797	1,7	680	2.169	1,5	935	2.133	2,0	618	2.564	1,6
Poliamida, en forma primaria (tn)	2.113	2.075	4,4	499	2.308	1,2	598	2.054	1,2	479	2.028	1,0	517	2.588	1,3	571	2.374	1,4
Resina amínica, en forma primaria (tn)	1.560	1.638	2,6	270	2.956	0,8	627	1.183	0,7	400	1.541	0,6	394	1.668	0,7	541	1.526	0,8
Resina fenólica, en forma primaria (tn)	1.831	1.742	3,2	374	1.916	0,7	599	1.740	1,0	429	1.656	0,7	430	2.184	0,9	378	2.103	0,8
Poliuretano, en forma primaria (tn)	3.145	3.468	10,9	784	3.547	2,8	882	3.302	2,9	793	3.722	3,0	682	3.968	2,7	822	3.527	2,9
Silicona, en forma primaria (tn)	2.591	3.739	9,7	708	3.580	2,5	603	3.900	2,4	644	3.913	2,5	550	4.067	2,2	720	3.772	2,7
Nitrato de celulosa (tn)	830	2.071	1,7	351	2.032	0,7	134	2.071	0,3	187	2.187	0,4	281	2.413	0,7	232	2.554	0,6
Carboximetilcelulosa y sus sales (tn)	1.183	2.421	2,9	308	2.452	0,8	268	2.008	0,5	287	2.612	0,8	313	2.592	0,8	278	2.876	0,8
Éter de celulosa (tn)	968	4.992	4,8	233	4.944	1,2	281	5.030	1,4	247	4.920	1,2	360	4.729	1,7	196	5.093	1,0
Látex de caucho sintético (tn)	5.722	732	4,2	1.405	678	1,0	1.792	677	1,2	1.222	836	1,0	1.430	756	1,1	1.130	915	1,0
Caucho sintético polibutadieno-estireno (SBR) (tn)	12.078	1.049	12,7	3.011	978	2,9	3.237	1.068	3,5	3.202	1.181	3,8	3.786	1.477	5,6	2.953	1.638	4,8
Caucho sintético butadieno (BR) (tn)	5.734	1.258	7,2	1.157	1.190	1,4	1.652	1.255	2,1	1.612	1.367	2,2	1.836	1.587	2,9	1.724	1.760	3,0
Caucho sintético cloropreno (clorobutadieno) (CR) (tn)	643	2.848	1,8	126	2.862	0,4	154	2.808	0,4	174	2.874	0,5	144	2.943	0,4	161	2.856	0,5
Hilado de filamento continuo de poliamida (tn)	3.017	3.900	11,8	747	3.675	2,7	704	4.092	2,9	888	4.259	3,8	1.004	4.181	4,2	824	4.680	3,9
Hilado de filamento continuo de poliuretano (tn)	182	11.102	2,0	39	10.181	0,4	47	11.430	0,5	45	11.758	0,5	28	13.086	0,4	34	11.206	0,4
Hilado de filamento continuo de poliéster (tn)	3.957	2.275	9,0	908	2.228	2,0	996	2.352	2,3	995	2.501	2,5	1.266	1.882	2,4	1.161	2.469	2,9
Hilado de filamento continuo de rayón viscosa (tn)	21	5.508	0,1	8	4.946	0,0	8	6.376	0,1	1	10.797	0,0	1	10.818	0,0	11	5.371	0,1

IMPORTACIÓN DE LOS PRINCIPALES PRODUCTOS CLASIFICADOS DE ACUERDO CON LA CIU  
Segundo Trimestre 2005

Principales productos	CLAVE 350			INDUSTRIA QUÍMICA Valor en millones de US\$ cif														
				2004									2005					
	Año			II trimestre			III trimestre			IV trimestre			I trimestre			II trimestre		
	Cantidad	Precio	Valor	Cantidad	Precio	Valor	Cantidad	Precio	Valor	Cantidad	Precio	Valor	Cantidad	Precio	Valor	Cantidad	Precio	Valor
(US\$)			(US\$)			(US\$)			(US\$)			(US\$)			(US\$)			
Hilado de filamento continuo de acetato de celulosa (tn)	256	4.400	1,1	52	4.286	0,2	62	4.720	0,3	92	4.319	0,4	149	4.359	0,6	11	6.113	0,1
Monofilamento sintético o artificial de título superior o igual a 67 dicitex (tn)	179	9.113	1,6	61	7.525	0,5	53	9.315	0,5	36	10.987	0,4	27	6.950	0,2	43	8.935	0,4
Cable de fibra acrílica discontinua (tn)	5.895	1.949	11,5	1.674	1.898	3,2	1.521	2.020	3,1	1.718	2.086	3,6	1.126	2.237	2,5	1.573	2.247	3,5
Mecha de rayón para filtro de cigarrillo (tn)	1.521	3.756	5,7	387	3.891	1,5	401	3.731	1,5	432	3.725	1,6	349	3.713	1,3	431	3.861	1,7
Fibra discontinua de poliéster (tn)	8.264	1.195	9,9	2.280	1.168	2,7	2.549	1.223	3,1	1.820	1.355	2,5	2.124	1.500	3,2	2.012	1.542	3,1
Fibra acrílica discontinua (tn)	3.068	1.980	6,1	901	1.938	1,7	703	2.107	1,5	804	2.136	1,7	680	2.176	1,5	945	2.191	2,1
Fibra artificial discontinua (tn)	739	1.998	1,5	250	2.046	0,5	131	1.857	0,2	166	2.088	0,3	188	2.072	0,4	332	2.290	0,8
Las demás fibras sintéticas discontinuas (tn)	1.371	2.451	3,4	406	2.379	1,0	405	2.216	0,9	338	2.813	0,9	232	2.604	0,6	272	3.100	0,8
Hilo de coser de fibra sintética o artificial (tn)	489	3.959	1,9	102	3.765	0,4	113	4.747	0,5	178	3.806	0,7	177	3.421	0,6	103	4.095	0,4
Plaquitas y objetos similares para útiles sin montar (kgn)	19.172	144	2,8	4.653	141	0,7	4.182	172	0,7	5.275	141	0,7	3.632	199	0,7	3.182	237	0,8
<b>Químicos preparados</b>																		
Mucílago y espesativo derivados de vegetal (tn)	1.270	4.839	6,1	258	3.766	1,0	400	5.287	2,1	291	5.145	1,5	275	4.706	1,3	360	4.744	1,7
Carbono (negro de humo) (tn)	19.445	683	13,3	4.353	663	2,9	5.332	677	3,6	4.969	712	3,5	5.422	705	3,8	5.157	699	3,6
Glicerol (tn)	1.918	1.101	2,1	458	1.075	0,5	555	1.117	0,6	561	1.092	0,6	681	1.041	0,7	470	1.075	0,5
Suero con anticuerpos y demás fracciones de la sangre, para uso humano (kgn)	24.198	311	7,5	4.307	317	1,4	8.821	270	2,4	6.997	358	2,5	4.600	405	1,9	5.636	431	2,4
Vacunas de uso humano (kgn)	59.620	185	11,0	5.398	298	1,6	7.038	236	1,7	2.995	216	0,6	14.134	517	7,3	9.893	257	2,5
Vacunas de uso veterinario (kgn)	133.412	132	17,6	38.435	98	3,8	32.658	163	5,3	40.919	132	5,4	37.344	204	7,6	19.466	167	3,3
Medicamentos de uso humano no acondicionados para la venta al por menor (tn)	408	13.575	5,5	63	26.101	1,6	174	7.885	1,4	120	11.459	1,4	75	12.911	1,0	93	11.828	1,1
Medicamentos de uso veterinario (tn)	1.071	15.304	16,4	254	17.934	4,6	327	12.141	4,0	305	16.031	4,9	160	16.259	2,6	312	14.701	4,6
Medicamentos de uso humano para la venta al por menor (tn)	13.565	17.014	230,8	3.433	16.806	57,7	4.002	15.719	62,9	3.289	17.566	57,8	4.898	13.034	63,8	2.969	24.668	73,2
Reactivos de diagnóstico y preparaciones opacificantes (kgn)	81.889	55	4,5	20.739	57	1,2	19.568	49	1,0	25.034	54	1,4	17.284	70	1,2	34.168	43	1,5
Preparaciones químicas anticonceptivas, a base de hormonas o espermicidas (kgn)	44.722	202	9,1	10.593	206	2,2	9.906	224	2,2	9.750	191	1,9	10.297	230	2,4	14.603	203	3,0
Pintura (tn)	5.852	2.283	13,4	1.224	2.546	3,1	1.253	2.251	2,8	1.686	2.260	3,8	1.396	2.549	3,6	1.236	2.776	3,4
Barniz (tn)	2.861	3.152	9,0	639	3.667	2,3	688	3.161	2,2	731	2.860	2,1	893	2.823	2,5	648	3.151	2,0
Hojas para el marcado a fuego (tn)	199	15.279	3,0	55	13.746	0,8	47	17.579	0,8	55	15.164	0,8	64	10.141	0,6	50	14.532	0,7

IMPORTACIÓN DE LOS PRINCIPALES PRODUCTOS CLASIFICADOS DE ACUERDO CON LA CIU  
Segundo Trimestre 2005

<b>INDUSTRIA QUÍMICA</b> Valor en millones de US\$ cif												<b>CLAVE 350</b>						
<b>Principales productos</b>	<b>2004</b>												<b>2005</b>					
	<b>Año</b>			<b>II trimestre</b>			<b>III trimestre</b>			<b>IV trimestre</b>			<b>I trimestre</b>			<b>II trimestre</b>		
	Cantidad	Precio	Valor	Cantidad	Precio	Valor	Cantidad	Precio	Valor	Cantidad	Precio	Valor	Cantidad	Precio	Valor	Cantidad	Precio	Valor
			(US\$)			(US\$)			(US\$)			(US\$)			(US\$)			
Masilla, cemento de resina; plaste para pintura (tn)	3.665	3.339	12,2	1.022	3.162	3,2	956	3.314	3,2	909	3.519	3,2	1.145	3.806	4,4	1.041	4.020	4,2
Tinta de imprimir (tn)	6.972	5.472	38,1	1.125	8.003	9,0	1.403	7.356	10,3	1.578	6.299	9,9	1.554	5.727	8,9	1.345	7.248	9,8
Tinta para escribir o dibujar y las demás tintas (tn)	315	5.005	1,6	84	4.438	0,4	56	5.738	0,3	58	8.473	0,5	56	6.384	0,4	34	13.573	0,5
Mezcla de sustancias odoríferas del tipo utilizado en la industria alimentaria (tn)	1.980	10.188	20,2	362	10.582	3,8	549	9.932	5,5	495	11.290	5,6	444	10.951	4,9	450	11.457	5,2
Las demás mezclas de sustancias odoríferas (tn)	1.019	17.481	17,8	268	17.357	4,6	260	18.589	4,8	231	16.895	3,9	275	18.072	5,0	273	19.876	5,4
Perfume y agua de tocador (tn)	1.444	15.491	22,4	389	12.804	5,0	381	16.803	6,4	375	17.618	6,6	354	14.963	5,3	555	12.981	7,2
Preparaciones para el maquillaje de los labios (tn)	263	17.738	4,7	55	20.266	1,1	66	19.908	1,3	97	15.073	1,5	59	22.316	1,3	84	18.671	1,6
Preparaciones para el maquillaje de los ojos (tn)	338	17.136	5,8	75	17.947	1,4	95	18.429	1,8	117	12.851	1,5	55	23.184	1,3	104	15.969	1,7
Las demás preparaciones para maquillaje (tn)	3.905	8.522	33,3	911	8.581	7,8	1.232	8.530	10,5	1.087	8.147	8,9	1.043	8.520	8,9	1.005	8.487	8,5
Champú (tn)	11.051	1.343	14,8	2.299	1.557	3,6	2.476	1.507	3,7	4.112	1.031	4,2	3.435	1.685	5,8	3.065	1.618	5,0
Las demás preparaciones capilares (tn)	8.827	2.610	23,0	1.912	2.648	5,1	2.288	2.693	6,2	2.320	2.646	6,1	2.344	2.504	5,9	2.515	2.551	6,4
Dentífrico (tn)	3.891	2.574	10,0	931	2.617	2,4	1.176	2.561	3,0	1.000	2.642	2,6	923	2.614	2,4	1.049	2.680	2,8
Preparaciones para afeitar y demás preparaciones para el baño (tn)	4.900	3.147	15,4	1.096	3.161	3,5	1.156	3.374	3,9	1.285	3.231	4,2	1.280	3.302	4,2	1.115	3.676	4,1
Desodorante (tn)	4.708	4.546	21,4	835	5.583	4,7	1.491	3.619	5,4	1.116	4.757	5,3	1.189	5.303	6,3	1.098	5.124	5,6
Jabón de tocador (tn)	7.369	1.226	9,0	1.519	1.222	1,9	1.792	1.212	2,2	1.708	1.283	2,2	1.919	1.156	2,2	2.098	1.306	2,7
Los demás jabones y similares (tn)	2.249	1.899	4,3	467	2.143	1,0	632	1.871	1,2	679	1.886	1,3	505	1.777	0,9	646	1.814	1,2
Productos orgánicos tensoactivos, de carácter aniónico (tn)	9.854	1.213	12,0	3.388	1.159	3,9	2.585	1.241	3,2	1.893	1.292	2,4	2.315	1.426	3,3	1.820	1.500	2,7
Productos orgánicos tensoactivos, de carácter catiónico (tn)	1.157	2.296	2,7	324	2.362	0,8	281	2.196	0,6	190	2.510	0,5	329	2.619	0,9	419	2.230	0,9
Productos orgánicos tensoactivos, de carácter no iónico (tn)	3.804	1.801	6,8	949	1.837	1,7	829	1.992	1,7	1.089	1.810	2,0	1.643	1.837	3,0	1.501	1.908	2,9
Preparaciones tensoactivas y demás preparaciones para lavar (tn)	37.127	1.085	40,3	9.444	1.049	9,9	9.112	1.109	10,1	9.953	1.104	11,0	10.478	1.108	11,6	12.993	1.109	14,4
Cera artificial y cera preparada (tn)	2.605	2.124	5,5	708	2.127	1,5	658	2.111	1,4	625	2.000	1,3	813	2.120	1,7	728	2.370	1,7
Betún, crema y preparaciones similares para el calzado (tn)	400	3.734	1,5	77	4.181	0,3	83	3.948	0,3	72	4.516	0,3	117	4.107	0,5	83	4.526	0,4
Velas, cirios y artículos similares (tn)	1.418	1.992	2,8	232	1.961	0,5	397	1.835	0,7	547	2.116	1,2	432	2.455	1,1	377	2.143	0,8
Gelatina (tn)	1.606	3.517	5,6	381	3.479	1,3	430	3.648	1,6	431	3.542	1,5	523	3.820	2,0	483	4.019	1,9
Peptonas y sus derivados; las demás materias proteicas (tn)	12.065	608	7,3	1.818	705	1,3	2.761	742	2,0	5.278	428	2,3	293	1.687	0,5	117	2.748	0,3
Dextrina y demás almidones y féculas modificadas (tn)	15.181	598	9,1	4.991	537	2,7	4.042	611	2,5	3.104	668	2,1	5.167	591	3,1	3.254	640	2,1



IMPORTACIÓN DE LOS PRINCIPALES PRODUCTOS CLASIFICADOS DE ACUERDO CON LA CIU  
Segundo Trimestre 2005

Principales productos	CLAVE 350			INDUSTRIA QUÍMICA Valor en millones de US\$ cif														
	2004															2005		
	Año			II trimestre			III trimestre			IV trimestre			I trimestre			II trimestre		
	Cantidad	Precio	Valor	Cantidad	Precio	Valor	Cantidad	Precio	Valor	Cantidad	Precio	Valor	Cantidad	Precio	Valor	Cantidad	Precio	Valor
(US\$)			(US\$)			(US\$)			(US\$)			(US\$)			(US\$)			
Adhesivos para la venta al por menor (tn)	1.738	3.826	6,6	384	3.634	1,4	312	4.461	1,4	530	3.733	2,0	399	4.316	1,7	250	4.740	1,2
Adhesivos a base de materia plástica o de caucho (tn)	3.946	2.614	10,3	780	2.860	2,2	1.164	2.564	3,0	970	2.637	2,6	1.552	2.508	3,9	1.553	2.487	3,9
Placas para rayos X (tn)	2.527	2.591	6,5	310	4.675	1,5	425	4.053	1,7	1.380	1.504	2,1	264	6.110	1,6	343	4.907	1,7
Placas y películas planas, con un lado al menos superior a 255 mm (m²)	652	11.772	7,7	143	11.367	1,6	151	12.134	1,8	229	10.447	2,4	196	9.465	1,9	130	13.368	1,7
Placas metálicas para la preparación de clisés (m²)	1.497	4.822	7,2	414	4.197	1,7	371	6.122	2,3	275	5.896	1,6	397	5.356	2,1	306	5.390	1,7
Película, sin perforar, de anchura superior a 105 mm (m²)	642	3.740	2,4	147	3.875	0,6	185	2.731	0,5	128	4.318	0,6	263	4.047	1,1	188	3.636	0,7
Película fotográfica en colores, de ancho superior a 16 e inferior o igual a 35 mm (m²)	11.336	589	6,7	547	1.153	0,6	2.033	787	1,6	3.435	735	2,5	2.994	599	1,8	1.070	843	0,9
Papel, cartón y textil, fotográficos, sensibilizados, sin impresión (tn)	2.396	4.171	10,0	643	3.170	2,0	572	3.709	2,1	421	6.559	2,8	406	5.596	2,3	237	6.611	1,6
Productos y preparaciones químicas para uso fotográfico (tn)	1.731	7.532	13,0	469	8.042	3,8	398	8.187	3,3	520	6.292	3,3	498	6.990	3,5	514	6.654	3,4
Aprestos y productos de acabado para la industria textil (tn)	1.354	2.256	3,1	294	2.414	0,7	350	2.205	0,8	334	2.317	0,8	237	2.478	0,6	362	1.963	0,7
Aprestos y productos de acabado para la industria del papel (tn)	2.159	1.271	2,7	317	1.041	0,3	628	1.249	0,8	786	1.336	1,1	817	1.390	1,1	730	1.178	0,9
Aprestos y productos de acabado para la industria del cuero (tn)	942	1.752	1,7	221	1.799	0,4	203	1.737	0,4	253	1.701	0,4	352	1.731	0,6	392	1.834	0,7
Aditivo para aceite lubricante, que contenga aceite de petróleo (tn)	7.940	1.882	14,9	1.976	1.943	3,8	2.122	1.861	3,9	1.984	1.926	3,8	2.096	1.995	4,2	2.531	2.012	5,1
Preparaciones antioxidantes y demás estabilizantes compuestos para caucho o plástico (tn)	2.224	2.252	5,0	629	2.205	1,4	509	2.091	1,1	565	2.344	1,3	625	2.557	1,6	587	2.562	1,5
Disolvente y diluyente orgánicos compuestos (tn)	553	3.714	2,1	240	2.362	0,6	96	4.742	0,5	150	3.364	0,5	120	5.354	0,6	103	4.876	0,5
Iniciadores y aceleradores de reacción y preparaciones catalíticas (tn)	2.346	7.738	18,2	690	9.625	6,6	389	6.835	2,7	594	11.045	6,6	888	4.662	4,1	1.264	6.495	8,2
Líquido para freno hidráulico y similares (tn)	1.296	1.741	2,3	333	1.841	0,6	253	1.726	0,4	303	1.783	0,5	219	2.016	0,4	407	1.923	0,8
Preparaciones anticongelantes (tn)	2.157	1.353	2,9	348	1.204	0,4	434	1.576	0,7	793	1.391	1,1	573	1.527	0,9	781	1.698	1,3
Reactivo de diagnóstico o de laboratorio sobre cualquier soporte (tn)	997	31.816	31,7	384	20.747	8,0	235	36.721	8,6	202	40.047	8,1	330	27.736	9,2	242	44.283	10,7
Productos para la corrección de escritos (tn)	144	7.414	1,1	14	7.228	0,1	30	7.456	0,2	72	7.656	0,6	48	6.007	0,3	36	5.784	0,2
Preparaciones para concentrar mineral (tn)	11.137	2.745	30,6	2.841	2.226	6,3	2.798	3.181	8,9	2.795	2.841	7,9	2.914	2.678	7,8	2.580	3.288	8,5
Goma base para fabricación de chicles (tn)	1.284	2.246	2,9	361	2.332	0,8	401	2.109	0,8	191	2.155	0,4	375	2.198	0,8	330	2.448	0,8

IMPORTACIÓN DE LOS PRINCIPALES PRODUCTOS CLASIFICADOS DE ACUERDO CON LA CIU  
Segundo Trimestre 2005

<b>INDUSTRIA QUÍMICA</b> Valor en millones de US\$ cif												<b>CLAVE 350</b>						
<b>Principales productos</b>	<b>2004</b>												<b>2005</b>					
	<b>Año</b>			<b>II trimestre</b>			<b>III trimestre</b>			<b>IV trimestre</b>			<b>I trimestre</b>			<b>II trimestre</b>		
	Cantidad	Precio	Valor	Cantidad	Precio	Valor	Cantidad	Precio	Valor	Cantidad	Precio	Valor	Cantidad	Precio	Valor	Cantidad	Precio	Valor
			(US\$)			(US\$)			(US\$)			(US\$)			(US\$)			
Productos residuales de la industria química (tn)	74.480	384	28,6	2.903	2.286	6,6	3.104	2.218	6,9	65.191	118	7,7	65.839	149	9,8	65.568	133	8,7
Cinta magnética (miles de unidades)	9.057	1.028	9,3	2.496	932	2,3	1.830	1.160	2,1	2.526	972	2,5	1.914	1.180	2,3	2.546	908	2,3
Discos magnéticos (miles de unidades)	23.965	168	4,0	5.059	197	1,0	9.465	135	1,3	5.962	146	0,9	5.179	142	0,7	4.108	151	0,6
Los demás soportes magnéticos (miles de unidades)	139.262	180	25,1	34.994	159	5,6	37.760	185	7,0	37.421	189	7,1	47.246	148	7,0	79.075	88	7,0
<b>Petróleo y derivados</b>																		
Coque metalúrgico de hulla (tn)	55.288	224	12,4	28.558	173	4,9	13.435	188	2,5	13.271	372	4,9	44.678	242	10,8	36.112	258	9,3
Éteres de petróleo (nafta solvente, bencina de extracción) (miles de unidades)	2.338	539	1,3	600	497	0,3	725	505	0,4	263	526	0,1	782	563	0,4	506	655	0,3
Gasolina para motor de vehículo terrestre (tn)	368.305	584	215,2	114.171	619	70,6	93.060	629	58,5	51.103	651	33,3	210.083	655	137,5	118.873	781	92,8
Combustible para motor a reacción (tn)	26.479	538	14,2	0	6.802	0,0	26.009	537	14,0	470	547	0,3	1	3.456	0,0	52.764	643	33,9
Espiritu de petróleo (tn)	4.678	526	2,5	1.061	488	0,5	1.481	562	0,8	581	601	0,3	2.073	576	1,2	3.703	719	2,7
Gas oil y diésel oil (petróleo diésel) (tn)	972.059	447	434,1	309.514	385	119,2	252.565	424	107,1	248.723	554	137,7	338.673	531	179,9	568.317	638	362,4
Aceite combustible residual pesado (fuel oil) (tn)	13	1.176	0,0	-	-	-	-	-	-	13	1.135	0,0	-	-	-	102.808	282	29,0
Aceite básico para fabricar aceite lubricante (tn)	74.098	549	40,7	16.168	523	8,5	16.589	567	9,4	18.941	588	11,1	20.535	653	13,4	22.231	690	15,3
Aceite blanco de uso farmacéutico (tn)	1.896	922	1,7	426	931	0,4	352	929	0,3	632	917	0,6	448	941	0,4	690	1.098	0,8
Aceite lubricante terminado (tn)	32.649	1.248	40,7	8.823	1.212	10,7	8.142	1.270	10,3	7.967	1.317	10,5	16.326	688	11,2	8.134	1.392	11,3
Grasa lubricante (tn)	3.142	2.153	6,8	862	2.153	1,9	836	2.178	1,8	705	2.257	1,6	889	2.206	2,0	898	2.407	2,2
Aceite aislante para uso eléctrico (tn)	1.604	790	1,3	256	818	0,2	565	780	0,4	499	788	0,4	409	849	0,3	483	997	0,5
Los demás aceites destilados de petróleo (tn)	32.852	566	18,6	6.962	393	2,7	14.785	628	9,3	5.190	664	3,4	16.995	604	10,3	37.209	585	21,8
Gas propano, licuado (tn)	464.657	386	179,4	144.386	359	51,8	144.725	406	58,8	94.303	444	41,9	86.235	412	35,5	132.596	460	61,0
Gas butano, licuado (tn)	73.719	388	28,6	18.249	345	6,3	20.291	395	8,0	17.424	464	8,1	20.263	429	8,7	16.432	473	7,8
Los demás gases licuados (tn)	45.253	396	17,9	9.998	364	3,6	18.487	373	6,9	10.343	480	5,0	7.880	446	3,5	37.359	335	12,5
Parafina sólida (tn)	13.098	668	8,8	3.491	644	2,2	2.909	684	2,0	3.322	681	2,3	4.908	470	2,3	2.774	797	2,2
Cera de petróleo (tn)	1.725	938	1,6	233	1.125	0,3	744	801	0,6	430	843	0,4	482	879	0,4	628	862	0,5
Coque de petróleo (miles de toneladas)	513	39.388	20,2	155	35.421	5,5	132	36.285	4,8	73	67.850	4,9	120	54.362	6,5	162	48.231	7,8
Mezcla bituminosa de asfalto, de betún natural (tn)	36.271	195	7,1	111	825	0,1	112	693	0,1	35.220	190	6,7	291	454	0,1	25	1.410	0,0
Preparaciones lubricantes, cuyo contenido de aceite de petróleo sea igual o superior a 70% (tn)	4.893	2.690	13,2	1.213	2.641	3,2	1.425	2.531	3,6	1.093	2.776	3,0	1.045	3.025	3,2	1.487	2.534	3,8

IMPORTACIÓN DE LOS PRINCIPALES PRODUCTOS CLASIFICADOS DE ACUERDO CON LA CIU  
Segundo Trimestre 2005

Principales productos	CLAVE 350			INDUSTRIA QUÍMICA Valor en millones de US\$ cif														
	2004															2005		
	Año			II trimestre			III trimestre			IV trimestre			I trimestre			II trimestre		
	Cantidad	Precio	Valor	Cantidad	Precio	Valor	Cantidad	Precio	Valor	Cantidad	Precio	Valor	Cantidad	Precio	Valor	Cantidad	Precio	Valor
(US\$)			(US\$)			(US\$)			(US\$)			(US\$)			(US\$)			
<b>Caucho</b>																		
Caucho mezclado sin vulcanizar, en formas primarias (tn)	2.995	1.772	5,3	766	1.785	1,4	760	1.728	1,3	708	1.835	1,3	693	2.128	1,5	743	2.024	1,5
Placas, hojas y bandas de caucho no celular, vulcanizado sin endurecer (tn)	698	5.005	3,5	125	8.068	1,0	244	4.253	1,0	170	4.676	0,8	198	5.504	1,1	215	4.674	1,0
Tubos de caucho vulcanizado sin endurecer (tn)	1.969	7.618	15,0	565	6.705	3,8	526	9.391	4,9	493	6.786	3,3	533	7.547	4,0	586	7.340	4,3
Correas transportadoras, de caucho vulcanizado (tn)	3.292	3.908	12,9	467	4.194	2,0	1.148	3.508	4,0	625	5.038	3,1	1.085	4.640	5,0	1.210	4.930	6,0
Correas de transmisión, de caucho vulcanizado (tn)	848	11.819	10,0	246	9.785	2,4	162	14.053	2,3	245	11.438	2,8	180	16.383	2,9	172	15.460	2,7
Neumáticos de automóvil, nuevos de caucho (miles de unidades)	880	23.258	20,5	252	22.205	5,6	207	22.984	4,8	228	25.217	5,8	260	24.931	6,5	216	25.072	5,4
Neumáticos para autobús y camión, nuevos de caucho (unidades)	550.350	123	67,5	123.216	128	15,8	147.060	108	16,0	136.452	135	18,5	141.622	138	19,5	151.254	134	20,3
Neumáticos de bicicleta, nuevos de caucho (miles de unidades)	1.468	1.288	1,9	332	1.237	0,4	434	1.296	0,6	397	1.332	0,5	392	1.325	0,5	297	1.252	0,4
Neumáticos para vehículo todo terreno, nuevos de caucho (unidades)	48.366	1.728	83,6	8.428	2.233	18,8	15.636	1.400	21,9	14.062	1.711	24,1	18.514	1.233	22,8	16.562	1.545	25,6
Los demás neumáticos, nuevos de caucho (miles de unidades)	625	27.495	17,2	164	24.975	4,1	145	30.837	4,5	168	27.795	4,7	161	34.727	5,6	164	33.620	5,5
Protectores, bandajes y bandas de rodadura, de caucho (tn)	4.305	2.079	8,9	974	2.196	2,1	1.046	2.033	2,1	1.196	2.129	2,5	1.028	2.387	2,5	1.040	2.344	2,4
Cámaras de caucho para neumático, de automóvil, autobús o camión (miles de unidades)	387	4.790	1,9	63	5.475	0,3	126	3.830	0,5	119	5.483	0,7	111	4.780	0,5	89	5.979	0,5
Las demás cámaras de caucho para neumático (miles de unidades)	2.090	716	1,5	394	625	0,2	659	671	0,4	622	814	0,5	614	771	0,5	374	929	0,3
Artículos de higiene o de farmacia, de caucho vulcanizado sin endurecer (miles de unidades)	359	6.315	2,3	101	5.502	0,6	27	19.635	0,5	187	3.585	0,7	131	4.375	0,6	109	6.976	0,8
Guantes de caucho vulcanizado sin endurecer (miles de unidades)	3.114	3.737	11,6	699	3.926	2,7	838	3.840	3,2	805	3.634	2,9	831	3.825	3,2	734	4.043	3,0
Artículos para uso técnico, de caucho vulcanizado sin endurecer (tn)	1.212	8.934	10,8	280	8.082	2,3	454	7.673	3,5	322	9.784	3,2	188	15.737	3,0	152	16.382	2,5
Juntas o empaquetaduras, de caucho vulcanizado sin endurecer (tn)	492	15.141	7,4	130	15.153	2,0	86	20.372	1,7	139	14.540	2,0	206	9.871	2,0	99	18.117	1,8
Queroseno (tn)	1.699	4.464	7,6	399	3.778	1,5	440	3.972	1,7	504	4.839	2,4	495	4.926	2,4	455	4.298	2,0
Calzado deportivo, con suela y parte superior de caucho o plástico (miles de pares)	3.090	8.553	26,4	502	9.990	5,0	1.030	8.810	9,1	721	7.243	5,2	1.200	7.965	9,6	755	8.504	6,4
Calzado que cubre el tobillo, con suela y parte superior de caucho o plástico (miles de pares)	1.940	6.623	12,8	532	6.405	3,4	111	5.701	0,6	84	7.241	0,6	1.259	6.660	8,4	356	6.008	2,1

IMPORTACIÓN DE LOS PRINCIPALES PRODUCTOS CLASIFICADOS DE ACUERDO CON LA CIU  
Segundo Trimestre 2005

<b>INDUSTRIA QUÍMICA</b> Valor en millones de US\$ cif												<b>CLAVE 350</b>						
<b>Principales productos</b>	<b>2004</b>												<b>2005</b>					
	<b>Año</b>			<b>II trimestre</b>			<b>III trimestre</b>			<b>IV trimestre</b>			<b>I trimestre</b>			<b>II trimestre</b>		
	Cantidad	Precio (US\$)	Valor	Cantidad	Precio (US\$)	Valor	Cantidad	Precio (US\$)	Valor	Cantidad	Precio (US\$)	Valor	Cantidad	Precio (US\$)	Valor	Cantidad	Precio (US\$)	Valor
Los demás calzados con suela y parte superior de caucho o plástico (miles de pares)	16.980	3.443	58,5	1.281	4.231	5,4	7.809	3.125	24,4	5.132	3.107	15,9	3.049	5.021	15,3	1.521	4.523	6,9
Calzado deportivo, con suela de caucho o plástico y parte superior de material textil (miles de pares)	1.073	9.454	10,1	194	10.909	2,1	410	9.045	3,7	252	7.966	2,0	235	7.458	1,8	202	8.414	1,7
Los demás calzados con suela de caucho o de plástico (miles de pares)	6.930	2.411	16,7	1.976	1.868	3,7	2.319	2.818	6,5	1.348	2.656	3,6	1.929	2.379	4,6	1.682	2.029	3,4
Suelas y tacones, de caucho o de plástico (miles de pares)	377	7.717	2,9	66	7.169	0,5	118	8.044	0,9	111	7.369	0,8	92	8.357	0,8	93	7.939	0,7
<b>Plásticos</b>																		
Monofilamento, barras, varillas y perfiles, de plástico (miles de pares)	1.486	4.524	6,7	258	5.727	1,5	347	4.715	1,6	525	3.861	2,0	330	4.560	1,5	434	5.030	2,2
Tripa artificial de celulosa regenerada (celofán) (tn)	836	8.702	7,3	168	9.060	1,5	211	9.214	1,9	250	8.125	2,0	156	8.903	1,4	152	8.639	1,3
Tubos rígidos de plástico (tn)	2.612	2.919	7,6	355	2.885	1,0	696	2.776	1,9	932	2.789	2,6	938	2.629	2,5	2.165	1.325	2,9
Tubos flexibles de materia plástica artificial (tn)	3.041	4.247	12,9	774	4.247	3,3	739	4.011	3,0	853	4.303	3,7	760	4.917	3,7	882	4.735	4,2
Accesorios de materia plástica artificial para tubería (tn)	1.501	6.403	9,6	445	6.023	2,7	256	7.523	1,9	307	6.774	2,1	413	6.278	2,6	495	5.948	2,9
Revestimientos de PVC para muros y pisos (tn)	4.613	1.098	5,1	1.204	1.068	1,3	1.533	884	1,4	861	1.223	1,1	956	1.315	1,3	1.090	1.337	1,5
Placas, hojas, bandas y demás formas planas, autoadhesivas, de plástico (tn)	9.065	4.066	36,9	2.092	3.922	8,2	2.184	4.399	9,6	2.616	4.069	10,6	2.746	4.035	11,1	2.886	4.173	12,0
Placas, hojas, película y similares, de polímeros de etileno (tn)	14.736	1.989	29,3	2.979	1.990	5,9	3.482	2.049	7,1	5.269	1.989	10,5	3.324	2.527	8,4	5.674	2.040	11,6
Placas, hojas, película y similares, de propileno (tn)	5.478	2.173	11,9	1.117	2.283	2,6	1.379	2.140	3,0	1.545	2.266	3,5	1.504	2.373	3,6	1.700	2.286	3,9
Placas, hojas, película, bandas y láminas de PVC (tn)	8.480	2.405	20,4	1.504	2.286	3,4	2.155	2.359	5,1	3.230	2.423	7,8	1.983	2.571	5,1	1.789	2.642	4,7
Placas, hojas, película y similares, de polímero acrílico (tn)	853	2.687	2,3	262	2.383	0,6	205	2.753	0,6	216	2.980	0,6	284	2.868	0,8	189	3.540	0,7
Placas, hojas, película y similares, de policarbonato (tn)	817	4.240	3,5	160	3.886	0,6	309	4.170	1,3	294	4.459	1,3	379	5.431	2,1	363	5.227	1,9
Placas, hojas, película y similares, de politereftalato de etileno (tn)	2.684	2.867	7,7	634	3.195	2,0	612	3.059	1,9	776	2.463	1,9	1.093	2.896	3,2	1.088	2.965	3,2
Placas, hojas, película y similares, de poliéster (tn)	992	4.296	4,3	165	5.435	0,9	137	5.173	0,7	358	4.102	1,5	267	4.159	1,1	180	4.688	0,8
Las demás placas, láminas, hojas y tiras de plástico (tn)	9.932	3.562	35,4	2.582	3.669	9,5	2.653	3.449	9,1	2.571	3.620	9,3	3.216	3.358	10,8	2.664	3.640	9,7
Cajas, jaulas y artículos similares, de plástico (tn)	7.628	1.596	12,2	832	2.104	1,8	1.903	1.601	3,0	2.277	1.843	4,2	1.449	2.189	3,2	929	2.622	2,4
Sacos, bolsas y cucuruchos, de polímero de etileno (tn)	4.624	4.722	21,8	616	5.017	3,1	440	5.308	2,3	2.002	4.256	8,5	1.559	4.856	7,6	899	4.810	4,3

IMPORTACIÓN DE LOS PRINCIPALES PRODUCTOS CLASIFICADOS DE ACUERDO CON LA CIU  
Segundo Trimestre 2005

Principales productos	CLAVE 350			INDUSTRIA QUÍMICA Valor en millones de US\$ cif																				
	2004																		2005					
	Año			II trimestre			III trimestre			IV trimestre			I trimestre			II trimestre								
	Cantidad	Precio	Valor	Cantidad	Precio	Valor	Cantidad	Precio	Valor	Cantidad	Precio	Valor	Cantidad	Precio	Valor	Cantidad	Precio	Valor						
(US\$)			(US\$)			(US\$)			(US\$)			(US\$)			(US\$)									
Sacos, bolsas y cucuruchos, de los demás plásticos (tn)	1.454	3.574	5,2	423	3.116	1,3	384	3.097	1,2	318	4.364	1,4	626	4.509	2,8	372	4.022	1,5						
Bombonas, botellas, frascos y artículos similares, de plástico (tn)	3.947	2.480	9,8	927	2.344	2,2	877	2.571	2,3	1.026	2.564	2,6	779	3.179	2,5	504	4.924	2,5						
Tapones, tapas, cápsulas y demás dispositivos de cierre, de plástico (tn)	3.765	5.405	20,3	854	5.509	4,7	852	6.230	5,3	847	6.410	5,4	955	4.766	4,6	688	6.245	4,3						
Los demás artículos para el transporte o envasado, de plástico (tn)	6.499	2.694	17,5	1.291	3.346	4,3	1.339	3.561	4,8	1.155	3.508	4,1	1.627	3.348	5,4	1.318	3.857	5,1						
Vajillas y demás artículos para el servicio de mesa, de plástico (tn)	5.247	2.748	14,4	1.165	2.340	2,7	1.595	2.748	4,4	1.549	2.957	4,6	3.573	971	3,5	1.265	3.101	3,9						
Los demás artículos de uso doméstico, de plástico (tn)	2.206	3.656	8,1	552	3.521	1,9	633	3.737	2,4	463	4.076	1,9	497	3.997	2,0	951	2.138	2,0						
Artículos para construcción, de plástico (tn)	2.329	4.000	9,3	663	3.698	2,5	437	4.158	1,8	804	4.254	3,4	616	3.656	2,3	758	3.248	2,5						
Aisladores eléctricos de materia plástica (tn)	427	12.026	5,1	78	10.095	0,8	91	11.327	1,0	104	12.235	1,3	168	11.211	1,9	105	12.399	1,3						
Muebles de plástico (tn)	784	3.376	2,6	141	3.918	0,6	362	2.864	1,0	179	3.739	0,7	142	3.751	0,5	176	3.425	0,6						
Las demás manufacturas de plástico (tn)	19.311	3.182	61,5	8.173	1.695	13,9	4.113	3.870	15,9	4.074	4.639	18,9	4.210	4.076	17,2	3.854	4.713	18,2						
RESTANTES	262,9			58,9			73,2			71,0			73,2			78,7								
TOTAL AGREGACIÓN MAYOR	4.728,6			1.150,3			1.319,0			1.242,4			1.472,7			1.766,4								

IMPORTACIÓN DE LOS PRINCIPALES PRODUCTOS CLASIFICADOS DE ACUERDO CON LA CIU  
Segundo Trimestre 2005

INDUSTRIA DE PRODUCTOS MINERALES NO METÁLICOS Valor en millones de US\$ cif												CLAVE 360						
Principales productos	2004												2005					
	Año			II trimestre			III trimestre			IV trimestre			I trimestre			II trimestre		
	Cantidad	Precio	Valor	Cantidad	Precio	Valor	Cantidad	Precio	Valor	Cantidad	Precio	Valor	Cantidad	Precio	Valor	Cantidad	Precio	Valor
	(US\$)		(US\$)	(US\$)		(US\$)	(US\$)		(US\$)	(US\$)		(US\$)	(US\$)		(US\$)	(US\$)		(US\$)
<b>Cerámicos</b>																		
Ladrillos y piezas cerámicas de construcción (tn)	11.083	1.208	13,4	3.036	1.374	4,2	2.188	1.283	2,8	3.257	1.166	3,8	2.690	1.071	2,9	2.722	1.044	2,8
Retortas, crisoles, mufas y demás artículos cerámicos refractarios (tn)	1.181	5.488	6,5	356	5.309	1,9	255	6.253	1,6	275	4.949	1,4	319	6.059	1,9	332	5.811	1,9
Baldosas y similares, sin barniz, de cerámica (m²)	653	9.047	5,9	142	8.080	1,1	151	10.822	1,6	225	8.270	1,9	161	7.586	1,2	154	11.077	1,7
Baldosas y cerámicas para pavimentación (m²)	15.180	2.783	42,2	3.224	3.197	10,3	3.256	3.597	11,7	2.842	3.562	10,1	3.514	2.950	10,4	3.549	3.324	11,8
Artículos para uso técnico, de cerámica (tn)	591	4.542	2,7	146	5.205	0,8	244	3.525	0,9	142	3.783	0,5	128	5.661	0,7	113	3.987	0,4
Fregaderos, lavabos, inodoros, bañeras y aparatos fijos, de cerámica (miles de unidades)	480	16.476	7,9	155	11.381	1,8	94	20.334	1,9	119	18.705	2,2	143	16.004	2,3	115	23.954	2,7
Artículos de uso doméstico o de tocador de porcelana (tn)	7.454	956	7,1	1.704	945	1,6	2.271	977	2,2	2.322	944	2,2	1.060	1.131	1,2	1.645	918	1,5
Artículos de uso doméstico o de tocador de cerámica (tn)	13.597	1.041	14,2	2.536	1.005	2,6	3.918	1.065	4,2	4.463	1.161	5,2	3.079	1.073	3,3	3.245	1.024	3,3
Estatuillas y demás objetos de cerámica (tn)	2.933	1.537	4,5	434	2.244	1,0	902	1.200	1,1	1.164	1.419	1,7	487	2.129	1,0	601	1.394	0,8
Aisladores eléctricos de vidrio, cerámica o similares (tn)	1.271	1.944	2,5	338	1.933	0,7	425	1.413	0,6	410	1.893	0,8	466	2.176	1,0	290	2.444	0,7
<b>Vidrio</b>																		
Vidrio en bolas, barras, varillas o tubos sin trabajar (tn)	1.206	1.857	2,2	264	1.893	0,5	427	1.572	0,7	195	2.475	0,5	179	2.131	0,4	297	1.979	0,6
Placas y hojas, sin armar, de vidrio colado o laminado (m²)	501	2.812	1,4	147	3.054	0,4	106	2.978	0,3	112	3.182	0,4	126	3.033	0,4	84	3.131	0,3
Vidrio flotado, desbastado o pulido, en placas u hojas (m²)	1.714	3.826	6,6	356	3.929	1,4	469	3.936	1,8	439	4.155	1,8	693	3.642	2,5	672	3.680	2,5
Vidrio de seguridad templado y contraplacado para vehículo (tn)	715	6.630	4,7	148	7.792	1,2	195	6.561	1,3	162	7.098	1,1	163	7.559	1,2	222	7.740	1,7
Especios retrovisores para vehículo (tn)	228	11.173	2,5	48	11.381	0,5	55	11.851	0,7	72	10.264	0,7	51	12.716	0,6	69	11.435	0,8
Los demás especios de vidrio (tn)	1.061	1.350	1,4	246	1.321	0,3	342	1.162	0,4	238	1.680	0,4	212	1.486	0,3	532	904	0,5
Botellas de vidrio para bebidas (tn)	5.669	460	2,6	1.347	371	0,5	1.258	514	0,6	1.230	503	0,6	1.024	641	0,7	592	608	0,4
Frascos de vidrio (tn)	1.396	1.981	2,8	256	2.365	0,6	426	1.825	0,8	515	1.798	0,9	303	2.284	0,7	483	2.186	1,1
Objetos de cristal para el servicio de mesa o de cocina (tn)	415	2.552	1,1	52	4.049	0,2	150	1.723	0,3	104	3.249	0,3	51	4.259	0,2	121	3.127	0,4
Objetos de vidrio para el servicio de mesa o de cocina (tn)	17.646	1.031	18,2	5.515	716	3,9	4.483	1.124	5,0	4.596	1.245	5,7	4.028	1.293	5,2	5.012	1.176	5,9
Artículos de vidrio y sus manufacturas (tn)	2.344	1.858	4,4	519	1.928	1,0	454	2.361	1,1	835	1.715	1,4	736	1.586	1,2	367	2.591	1,0
Fibra de vidrio y sus manufacturas (tn)	4.154	2.035	8,5	936	1.997	1,9	920	2.310	2,1	1.184	1.978	2,3	1.361	1.920	2,6	1.552	2.814	4,4

IMPORTACIÓN DE LOS PRINCIPALES PRODUCTOS CLASIFICADOS DE ACUERDO CON LA CIU  
Segundo Trimestre 2005

Principales productos	CLAVE 360			INDUSTRIA DE PRODUCTOS MINERALES NO METÁLICOS Valor en millones de US\$ cif																				
	2004																		2005					
	Año			II trimestre			III trimestre			IV trimestre			I trimestre			II trimestre								
	Cantidad	Precio	Valor	Cantidad	Precio	Valor	Cantidad	Precio	Valor	Cantidad	Precio	Valor	Cantidad	Precio	Valor	Cantidad	Precio	Valor						
(US\$)			(US\$)			(US\$)			(US\$)			(US\$)			(US\$)									
<b>Otros productos minerales no metálicos</b>																								
Laminadores de metal y sus cilindros (unidades)	784	4.057	3,2	159	4.314	0,7	283	3.413	1,0	127	5.636	0,7	816	2.141	1,7	136	9.920	1,3						
Cal viva (tn)	158.931	69	11,0	31.069	70	2,2	40.469	72	2,9	37.139	72	2,7	46.701	79	3,7	53.767	77	4,1						
Cemento sin pulverizar ( <i>clínquer</i> ) (tn)	247.095	49	12,1	22.023	49	1,1	71.500	47	3,4	97.326	58	5,6	155.342	51	8,0	111.630	55	6,1						
Cemento Portland (tn)	219.932	81	17,7	46.464	80	3,7	45.163	83	3,8	63.441	80	5,0	98.157	82	8,0	69.307	87	6,0						
Cemento, mortero y hormigón refractarios (tn)	8.634	671	5,8	2.153	696	1,5	1.893	784	1,5	2.248	631	1,4	2.212	750	1,7	2.146	731	1,6						
Pavimentos de piedra natural y sus manufacturas (tn)	8.909	591	5,3	1.919	612	1,2	2.614	562	1,5	2.128	664	1,4	2.354	624	1,5	2.317	605	1,4						
Muelas para moler o desfibrar y artículos similares (tn)	2.713	5.342	14,5	631	5.571	3,5	597	5.742	3,4	654	6.018	3,9	713	5.227	3,7	603	6.320	3,8						
Abrasivos naturales o artificiales con soporte textil u otra (tn)	1.172	6.942	8,1	307	6.093	1,9	303	7.460	2,3	283	7.836	2,2	292	8.411	2,5	368	7.310	2,7						
Lana de escoria de roca y minerales similares (tn)	4.084	1.218	5,0	847	1.248	1,1	1.129	1.214	1,4	1.069	1.451	1,6	809	1.104	0,9	1.081	1.263	1,4						
Manufacturas de cemento, yeso, asfalto o similares (tn)	53.960	256	13,8	15.941	279	4,4	10.344	274	2,8	13.717	254	3,5	15.906	276	4,4	19.331	255	4,9						
Guarniciones para frenos, embragues o de órganos de fricción (tn)	1.282	2.187	2,8	230	2.337	0,5	311	2.107	0,7	430	2.109	0,9	286	2.732	0,8	102	3.939	0,4						
RESTANTES			15,1			3,7			3,5			4,4			4,0			4,4						
TOTAL AGREGACIÓN MAYOR			277,6			63,8			71,7			79,4			82,9			85,3						

IMPORTACIÓN DE LOS PRINCIPALES PRODUCTOS CLASIFICADOS DE ACUERDO CON LA CIU  
Segundo Trimestre 2005

INDUSTRIA METÁLICA BÁSICA Valor en millones de US\$ cif													CLAVE 370					
Principales productos	2004												2005					
	Año			II trimestre			III trimestre			IV trimestre			I trimestre			II trimestre		
	Cantidad	Precio	Valor	Cantidad	Precio	Valor	Cantidad	Precio	Valor	Cantidad	Precio	Valor	Cantidad	Precio	Valor	Cantidad	Precio	Valor
	(US\$)			(US\$)			(US\$)			(US\$)			(US\$)			(US\$)		
<b>Hierro y acero</b>																		
Ferromanganeso (tn)	11.205	1.005	11,3	3.888	604	2,3	3.062	1.057	3,2	3.469	1.485	5,2	2.216	1.271	2,8	3.508	964	3,4
Ferrosilicio (tn)	8.689	770	6,7	1.924	726	1,4	2.189	748	1,6	2.545	897	2,3	2.620	832	2,2	3.000	894	2,7
Ferro-silicio-manganeso (tn)	5.409	1.098	5,9	1.144	502	0,6	1.592	1.489	2,4	1.593	1.544	2,5	1.869	1.350	2,5	2.655	1.111	3,0
Ferrocromo (tn)	2.112	1.232	2,6	555	1.112	0,6	361	1.581	0,6	329	1.603	0,5	844	1.342	1,1	987	1.455	1,4
Las demás ferroaleaciones (tn)	1.513	1.999	3,0	191	2.782	0,5	445	2.738	1,2	268	2.001	0,5	776	1.413	1,1	823	2.772	2,3
Granallas y polvo de fundición, de hierro o acero (tn)	1.662	654	1,1	375	624	0,2	612	662	0,4	348	701	0,2	483	704	0,3	514	809	0,4
Planchas de acero sin alear, laminadas en caliente (tn)	287.160	516	148,1	75.802	462	35,0	79.806	586	46,8	64.652	615	39,8	48.683	652	31,7	77.663	683	53,1
Planchas de acero sin alear, laminadas en frío (tn)	33.204	610	20,3	11.382	582	6,6	7.183	679	4,9	7.397	704	5,2	7.423	762	5,7	7.709	765	5,9
Productos laminados de acero sin alear, chapados o revestidos (tn)	138.104	791	109,3	33.746	743	25,1	34.336	875	30,1	32.774	931	30,5	24.231	967	23,4	25.304	932	23,6
Flejes de acero sin alear, sin chapar, ni revestir (tn)	2.962	955	2,8	539	909	0,5	502	1.197	0,6	417	1.779	0,7	1.445	862	1,2	772	1.008	0,8
Productos laminados planos de acero sin alear, chapados o revestidos (tn)	8.719	837	7,3	909	1.060	1,0	1.624	1.009	1,6	1.995	1.036	2,1	1.727	1.153	2,0	1.473	1.290	1,9
Alambrón de acero sin alear (tn)	43.650	489	21,3	4.553	415	1,9	23.310	539	12,6	7.247	551	4,0	27.048	494	13,4	6.670	511	3,4
Barras de acero sin alear (tn)	81.000	539	43,7	8.013	512	4,1	40.678	537	21,8	26.524	578	15,3	19.693	522	10,3	25.084	523	13,1
Perfiles de acero sin alear (tn)	27.690	544	15,1	5.756	540	3,1	8.667	607	5,3	5.541	669	3,7	6.954	744	5,2	10.653	690	7,3
Acero inoxidable (tn)	21.756	2.634	57,3	3.711	2.564	9,5	6.444	2.560	16,5	6.092	3.064	18,7	5.856	3.330	19,5	4.185	3.581	15,0
Planchas de acero aleado (tn)	19.682	788	15,5	4.351	794	3,5	6.384	745	4,8	3.375	1.003	3,4	5.239	1.197	6,3	8.048	1.072	8,6
Flejes de acero aleado (tn)	1.797	1.710	3,1	512	1.395	0,7	499	1.671	0,8	406	2.025	0,8	519	2.276	1,2	446	2.340	1,0
Barras de acero aleado (tn)	114.668	502	57,5	9.212	606	5,6	31.964	539	17,2	31.731	592	18,8	19.533	644	12,6	22.113	687	15,2
Carriles (rieles) de acero (tn)	21.242	592	12,6	5.230	531	2,8	1.252	1.116	1,4	5.550	748	4,2	5.477	996	5,5	6.976	1.015	7,1
Los demás elementos para vía férrea (tn)	4.484	3.121	14,0	731	2.408	1,8	1.529	4.390	6,7	1.589	2.892	4,6	1.961	3.844	7,5	2.259	2.595	5,9
Tubos de acero (tn)	84.714	1.115	94,5	18.321	969	17,8	14.981	1.086	16,3	37.153	1.273	47,3	22.463	1.769	39,7	17.845	1.382	24,7
Accesorios de acero para tubería (tn)	5.857	4.649	27,2	2.015	3.721	7,5	1.391	4.289	6,0	1.217	5.607	6,8	1.351	5.083	6,9	1.419	5.485	7,8
Bolas de acero y artículos similares para molino (tn)	7.808	660	5,2	1.077	725	0,8	2.662	603	1,6	3.495	648	2,3	4.153	706	2,9	8.530	684	5,8
Las demás manufacturas moldeadas de fundición, de hierro o acero (tn)	2.411	2.437	5,9	468	2.900	1,4	761	1.956	1,5	672	2.841	1,9	498	3.311	1,6	841	2.715	2,3
<b>Metales no ferrosos</b>																		
Hidróxido de aluminio (tn)	16.740	281	4,7	1.396	503	0,7	1.170	279	0,3	2.893	336	1,0	2.291	434	1,0	1.906	304	0,6
Desperdicios y desechos de cobre (tn)	1.380	1.615	2,2	322	1.719	0,6	354	1.589	0,6	433	1.746	0,8	358	1.882	0,7	235	2.004	0,5



IMPORTACIÓN DE LOS PRINCIPALES PRODUCTOS CLASIFICADOS DE ACUERDO CON LA CIU  
Segundo Trimestre 2005

Principales productos	CLAVE 370			INDUSTRIA METÁLICA BÁSICA Valor en millones de US\$ cif														
	2004															2005		
	Año			II trimestre			III trimestre			IV trimestre			I trimestre			II trimestre		
	Cantidad	Precio	Valor	Cantidad	Precio	Valor	Cantidad	Precio	Valor	Cantidad	Precio	Valor	Cantidad	Precio	Valor	Cantidad	Precio	Valor
(US\$)			(US\$)			(US\$)			(US\$)			(US\$)			(US\$)			
Barras, perfiles, tubos y similares, de cobre (tn)	2.458	4.343	10,7	478	4.353	2,1	535	4.185	2,2	783	4.648	3,6	403	4.913	2,0	372	5.150	1,9
Chapas y tiras de aleaciones de cobre (tn)	191	5.898	1,1	47	3.481	0,2	54	3.732	0,2	35	3.899	0,1	59	3.937	0,2	43	4.288	0,2
Tubos de cobre (tn)	1.363	3.969	5,4	279	4.222	1,2	417	3.868	1,6	463	4.113	1,9	343	4.618	1,6	473	4.702	2,2
Accesorios de tubería de aleaciones de cobre (tn)	552	6.659	3,7	137	6.214	0,9	101	9.599	1,0	149	6.451	1,0	166	8.219	1,4	139	10.715	1,5
Níquel en bruto (tn)	125	14.205	1,8	73	13.587	1,0	17	14.805	0,3	17	15.184	0,3	92	15.271	1,4	24	18.124	0,4
Aluminio en bruto (tn)	19.040	1.886	35,9	5.011	1.830	9,2	4.090	1.890	7,7	5.518	1.862	10,3	4.155	2.060	8,6	5.970	2.124	12,7
Barras y perfiles de aluminio (tn)	4.550	3.047	13,9	1.305	2.962	3,9	877	3.183	2,8	1.014	3.109	3,2	1.231	3.111	3,8	1.616	3.391	5,5
Hojas gruesas de aluminio (tn)	6.147	2.854	17,5	1.375	2.813	3,9	1.511	2.987	4,5	1.675	2.875	4,8	1.627	2.999	4,9	1.276	3.274	4,2
Hojas delgadas de aluminio (tn)	6.167	4.120	25,4	1.386	4.181	5,8	1.718	4.158	7,1	1.815	4.132	7,5	1.564	4.283	6,7	1.780	4.310	7,7
Tubos y sus accesorios, de aluminio (tn)	298	6.497	1,9	47	7.274	0,3	79	8.075	0,6	120	5.590	0,7	84	4.893	0,4	60	6.407	0,4
Plomo en bruto refinado (tn)	2.074	947	2,0	290	938	0,3	337	1.014	0,3	170	1.073	0,2	648	1.159	0,8	1.828	1.110	2,0
Zinc en bruto (tn)	12.600	1.129	14,2	2.872	1.164	3,3	3.055	1.100	3,4	3.376	1.149	3,9	2.309	1.403	3,2	2.587	1.447	3,7
Estaño sin alear en bruto (tn)	898	6.757	6,1	169	9.202	1,6	200	9.629	1,9	143	9.587	1,4	282	7.228	2,0	203	8.815	1,8
RESTANTES			24,9			5,4			6,6			9,6			7,3			8,5
TOTAL AGREGACIÓN MAYOR			844,5			170,6			242,1			263,9			247,6			263,3

IMPORTACIÓN DE LOS PRINCIPALES PRODUCTOS CLASIFICADOS DE ACUERDO CON LA CIU  
Segundo Trimestre 2005

INDUSTRIA DE PRODUCTOS METÁLICOS, MAQUINARIA Y EQUIPOS Valor en millones de US\$ cif												CLAVE 380						
Principales productos	2004												2005					
	Año			II trimestre			III trimestre			IV trimestre			I trimestre			II trimestre		
	Cantidad	Precio	Valor	Cantidad	Precio	Valor	Cantidad	Precio	Valor	Cantidad	Precio	Valor	Cantidad	Precio	Valor	Cantidad	Precio	Valor
	(US\$)	(US\$)	(US\$)	(US\$)	(US\$)	(US\$)	(US\$)	(US\$)	(US\$)	(US\$)	(US\$)	(US\$)	(US\$)	(US\$)	(US\$)	(US\$)	(US\$)	(US\$)
<b>Productos metálicos</b>																		
Alambre de hierro o acero sin alear (tn)	15.102	884	13,3	3.333	884	2,9	4.048	988	4,0	4.472	945	4,2	2.852	1.014	2,9	3.890	998	3,9
Construcciones y sus partes de hierro o acero (tn)	29.520	1.707	50,4	5.364	1.924	10,3	13.710	1.265	17,3	5.401	2.206	11,9	7.580	2.152	16,3	8.842	2.300	20,3
Barriles, tambores, bidones y demás recipientes de hierro o acero (tn)	4.655	2.622	12,2	1.195	1.988	2,4	477	6.450	3,1	953	3.182	3,0	2.034	3.215	6,5	513	3.963	2,0
Recipientes para gas comprimido o licuado, de hierro o acero (tn)	4.409	1.780	7,8	2.589	1.513	3,9	665	1.849	1,2	500	3.460	1,7	1.570	4.219	6,6	194	6.468	1,3
Gaviones, mallas y artículos similares, de hierro o acero (tn)	17.345	1.475	25,6	3.972	1.490	5,9	6.086	1.435	8,7	3.743	1.618	6,1	3.706	1.760	6,5	3.340	1.919	6,4
Cadenas y sus partes, de hierro o acero (tn)	5.825	3.162	18,4	1.336	3.510	4,7	1.662	2.838	4,7	1.625	3.257	5,3	1.556	3.709	5,8	1.436	3.922	5,6
Puntas, clavos, grapas y artículos similares, de hierro o acero (tn)	2.792	1.901	5,3	594	2.036	1,2	649	1.887	1,2	1.050	1.582	1,7	534	2.088	1,1	939	1.908	1,8
Pernos, tuercas y artículos similares, de hierro o acero (tn)	12.561	3.461	43,5	2.536	3.734	9,5	4.107	3.218	13,2	3.626	3.618	13,1	3.869	3.462	13,4	4.264	3.246	13,8
Muelles, ballestas y sus hojas, de hierro o acero (tn)	2.205	3.022	6,7	520	3.133	1,6	563	2.987	1,7	680	3.041	2,1	523	3.456	1,8	404	3.773	1,5
Radiadores y sus partes, de fundición, de hierro o acero (tn)	1.570	1.890	3,0	419	1.732	0,7	236	2.241	0,5	268	3.051	0,8	424	2.654	1,1	420	2.165	0,9
Artículos para uso doméstico, de hierro o acero (tn)	4.811	3.520	16,9	903	3.832	3,5	1.377	3.611	5,0	1.456	3.498	5,1	848	3.790	3,2	1.019	3.980	4,1
Artículos de higiene o tocador, de hierro o acero (tn)	5.635	2.782	15,7	1.301	2.847	3,7	1.902	2.512	4,8	1.761	2.890	5,1	1.210	3.241	3,9	1.013	3.009	3,0
Las demás manufacturas de hierro o de acero (tn)	5.346	3.659	19,6	1.222	4.055	5,0	1.524	3.550	5,4	1.170	4.107	4,8	1.217	4.060	4,9	1.625	3.983	6,5
Construcciones y sus partes de aluminio (tn)	1.207	4.703	5,7	212	6.603	1,4	225	5.065	1,1	350	4.606	1,6	402	4.248	1,7	366	5.599	2,1
Envases de aluminio (tn)	14.783	2.852	42,2	3.827	2.813	10,8	3.748	2.834	10,6	3.436	2.854	9,8	4.064	3.015	12,3	3.587	3.014	10,8
Cable desnudo de aluminio (tn)	2.512	2.329	5,8	855	2.188	1,9	361	2.296	0,8	1.000	2.451	2,5	960	2.468	2,4	206	2.667	0,6
Artículos de uso doméstico y sus partes, de aluminio (tn)	1.197	4.732	5,7	201	5.219	1,0	385	4.763	1,8	388	4.271	1,7	221	4.311	1,0	234	5.675	1,3
Las demás manufacturas de aluminio (tn)	2.158	5.295	11,4	544	4.924	2,7	588	5.078	3,0	615	5.797	3,6	415	6.069	2,5	642	4.712	3,0
Manufacturas de plomo (tn)	152	2.412	0,4	58	2.990	0,2	22	2.713	0,1	6	2.605	0,0	6	5.289	0,0	163	1.977	0,3
Las demás manufacturas de cobre (tn)	208	8.975	1,9	30	11.482	0,4	47	10.529	0,5	65	7.731	0,5	80	5.537	0,4	93	5.978	0,6
Herramientas de mano agrícolas, hortícolas y forestales (tn)	1.460	2.695	3,9	378	2.755	1,0	334	2.577	0,9	457	2.441	1,1	341	3.196	1,1	422	3.368	1,4
Sierras de mano y hojas de sierra de cualquier clase (tn)	750	13.823	10,4	199	13.470	2,7	231	12.140	2,8	176	15.977	2,8	234	11.071	2,6	232	13.274	3,1
Limas, escofinas, alicates y herramientas similares, de mano (tn)	605	6.911	4,2	165	6.141	1,0	166	6.734	1,1	147	7.606	1,1	163	6.170	1,0	212	7.409	1,6

IMPORTACIÓN DE LOS PRINCIPALES PRODUCTOS CLASIFICADOS DE ACUERDO CON LA CIU  
Segundo Trimestre 2005

Principales productos	CLAVE 380			INDUSTRIA DE PRODUCTOS METÁLICOS, MAQUINARIA Y EQUIPOS Valor en millones de US\$ cif																				
	2004																		2005					
	Año			II trimestre			III trimestre			IV trimestre			I trimestre			II trimestre								
	Cantidad	Precio	Valor	Cantidad	Precio	Valor	Cantidad	Precio	Valor	Cantidad	Precio	Valor	Cantidad	Precio	Valor	Cantidad	Precio	Valor						
(US\$)			(US\$)			(US\$)			(US\$)			(US\$)			(US\$)									
Llaves de ajuste manual (tn)	1.020	6.352	6,5	281	5.288	1,5	252	7.749	2,0	262	6.644	1,7	286	7.001	2,0	357	5.935	2,1						
Las demás herramientas de mano (tn)	2.106	4.777	10,1	524	4.359	2,3	651	4.947	3,2	492	5.724	2,8	595	4.751	2,8	639	5.300	3,4						
Cuchillos y navajas, con hoja cortante o dentada (miles de unidades)	10.775	505	5,4	2.218	529	1,2	2.283	689	1,6	4.331	375	1,6	1.606	538	0,9	1.930	688	1,3						
Navajas y máquinas de afeitar (miles de unidades)	74.054	174	12,9	15.579	176	2,7	23.764	160	3,8	15.006	198	3,0	16.247	226	3,7	24.124	203	4,9						
Hojas para máquinas de afeitar (miles de unidades)	12.032	242	2,9	3.312	223	0,7	2.156	292	0,6	3.529	229	0,8	3.177	307	1,0	4.777	284	1,4						
Tijeras y sus hojas (tn)	243	7.485	1,8	67	5.899	0,4	41	10.795	0,4	86	7.008	0,6	55	6.100	0,3	42	10.185	0,4						
Cucharas, tenedores, cucharones y artículos similares (tn)	1.436	4.638	6,7	259	4.829	1,3	453	4.497	2,0	469	4.761	2,2	351	4.917	1,7	397	4.490	1,8						
Candados, cerraduras y artículos similares, de metal común (tn)	2.030	5.740	11,7	515	5.632	2,9	636	5.739	3,7	461	6.414	3,0	504	5.799	2,9	590	6.179	3,6						
Guarniciones, herrajes y similares de metal común (tn)	5.037	4.217	21,2	1.276	4.085	5,2	1.655	3.771	6,2	1.220	4.576	5,6	1.084	4.404	4,8	1.303	4.864	6,3						
Mecanismos de encuadración (tn)	1.378	2.513	3,5	263	2.263	0,6	411	2.422	1,0	477	2.470	1,2	373	2.483	0,9	251	2.932	0,7						
Adornos de metal común (tn)	576	4.396	2,5	90	6.469	0,6	172	4.022	0,7	224	3.699	0,8	87	4.952	0,4	95	4.683	0,4						
Tubos flexibles de metal común (tn)	491	4.388	2,2	127	4.169	0,5	143	4.919	0,7	126	4.096	0,5	152	4.375	0,7	98	5.684	0,6						
Tapones y tapas y demás accesorios para envases (tn)	4.442	4.730	21,0	1.030	4.652	4,8	831	5.893	4,9	1.367	4.401	6,0	1.105	4.948	5,5	1.219	4.913	6,0						
Alambre, varillas, tubos, electrodos y artículos similares (tn)	4.329	2.048	8,9	1.084	2.062	2,2	1.265	1.957	2,5	1.094	2.082	2,3	964	2.947	2,8	1.471	2.144	3,2						
Calderas de vapor, excepto de calefacción central (tn)	4.059	4.272	17,3	231	6.946	1,6	150	6.005	0,9	3.569	4.052	14,5	4.599	4.602	21,2	2.043	6.698	13,7						
Partes de calderas de vapor (tn)	1.281	5.919	7,6	200	8.855	1,8	198	4.010	0,8	38	10.246	0,4	16	21.012	0,3	13	38.541	0,5						
Calderas para calefacción central (unidades)	16.521	412	6,8	4.408	500	2,2	6.843	206	1,4	2.533	627	1,6	1.851	835	1,5	4.285	500	2,1						
Los demás intercambiadores de calor (unidades)	51.152	456	23,3	15.148	328	5,0	10.894	626	6,8	13.625	537	7,3	5.307	1.630	8,7	19.400	388	7,5						
Secadores industriales (unidades)	965	14.373	13,9	240	19.357	4,6	104	13.849	1,4	293	14.981	4,4	268	23.392	6,3	182	40.499	7,4						
Intercambiadores de calor (unidades)	9.578	1.276	12,2	2.008	1.419	2,8	2.443	1.789	4,4	1.709	1.979	3,4	1.404	1.397	2,0	1.569	5.790	9,1						
Evaporadores (unidades)	16.240	169	2,7	4.337	136	0,6	4.292	303	1,3	2.715	246	0,7	10.113	94	1,0	2.086	141	0,3						
Repuestos para máquina de tratamiento térmico (tn)	1.800	9.540	17,2	1.070	6.491	6,9	214	12.725	2,7	256	13.439	3,4	177	17.263	3,1	134	32.847	4,4						
Artículos de grifería y órganos similares para tubería y caldera (tn)	9.354	12.372	115,7	1.851	15.385	28,5	2.376	12.756	30,3	3.176	10.456	33,2	2.410	12.529	30,2	2.117	15.287	32,4						
Muebles de metal (tn)	3.998	2.384	9,5	371	3.600	1,3	1.667	2.123	3,5	864	3.362	2,9	366	4.157	1,5	480	4.530	2,2						
Los demás aparatos eléctricos de alumbrado (tn)	2.211	5.769	12,8	547	5.573	3,0	879	5.385	4,7	537	6.112	3,3	369	8.015	3,0	495	6.411	3,2						
Termos y similares (tn)	912	3.835	3,5	259	3.786	1,0	205	4.130	0,8	247	4.058	1,0	290	4.461	1,3	282	4.166	1,2						

IMPORTACIÓN DE LOS PRINCIPALES PRODUCTOS CLASIFICADOS DE ACUERDO CON LA CIU  
Segundo Trimestre 2005

INDUSTRIA DE PRODUCTOS METÁLICOS, MAQUINARIA Y EQUIPOS Valor en millones de US\$ cif												CLAVE 380						
Principales productos	2004											2005						
	Año			II trimestre			III trimestre			IV trimestre			I trimestre			II trimestre		
	Cantidad	Precio	Valor	Cantidad	Precio	Valor	Cantidad	Precio	Valor	Cantidad	Precio	Valor	Cantidad	Precio	Valor	Cantidad	Precio	Valor
	(US\$)			(US\$)			(US\$)			(US\$)			(US\$)			(US\$)		
<b>Maquinaria y equipos</b>																		
Útiles para perforación o sondeo (tn)	678	22.439	15,2	163	22.792	3,7	187	21.616	4,0	167	21.966	3,7	190	24.739	4,7	258	17.996	4,6
Útiles para taladrar (tn)	383	14.058	5,4	81	16.344	1,3	115	12.326	1,4	67	19.435	1,3	77	14.952	1,2	106	17.224	1,8
Otros útiles intercambiables (roscar; punzar; fresar) (tn)	569	13.988	8,0	159	11.018	1,7	127	16.158	2,1	168	14.658	2,5	110	17.644	1,9	153	14.330	2,2
Cuchillas y hojas cortantes para máquinas (tn)	499	23.092	11,5	98	28.039	2,7	131	20.268	2,7	129	26.934	3,5	122	26.929	3,3	139	25.651	3,6
Generadores de gas pobre (tn)	15	32.184	0,5	5	27.480	0,1	1	50.565	0,0	8	35.175	0,3	11	28.273	0,3	-	-	-
Motores diésel estacionarios (unidades)	1.424	2.148	3,1	237	2.072	0,5	305	1.721	0,5	520	2.665	1,4	238	5.329	1,3	702	1.416	1,0
Los demás repuestos para motor de émbolo (pistón) (tn)	2.139	25.243	54,0	562	24.395	13,7	555	26.606	14,8	564	24.257	13,7	414	25.885	10,7	901	14.220	12,8
Partes de turbina de gas (tn)	233.998	269	62,9	10.043	486	4,9	105.917	229	24,3	51.563	285	14,7	44.012	154	6,8	24.434	238	5,8
Motores hidráulicos (unidades)	45.991	267	12,3	9.184	285	2,6	11.477	265	3,0	12.024	314	3,8	25.687	190	4,9	12.966	287	3,7
Bombas de carburante, aceiteo de refrigerante para motor (miles de unidades)	641	21.086	13,5	111	27.828	3,1	176	20.078	3,5	178	19.868	3,5	184	17.995	3,3	177	20.241	3,6
Bombas hidráulicas (unidades)	507.806	97	49,2	125.238	102	12,8	128.332	98	12,5	158.906	89	14,2	150.730	92	13,9	191.077	147	28,1
Otras bombas para líquidos incluidas aquellas para gasolina (miles de unidades)	358	41.281	14,8	34	86.764	3,0	141	34.501	4,9	53	67.748	3,6	71	78.616	5,6	102	55.826	5,7
Repuestos para bombas de líquidos y gases (tn)	1.924	15.709	30,2	412	17.678	7,3	582	14.696	8,5	565	14.301	8,1	495	15.855	7,8	684	13.369	9,1
Compresores para frigoríficos (miles de unidades)	466	46.564	21,7	95	45.773	4,4	135	39.975	5,4	171	51.448	8,8	112	56.207	6,3	83	72.217	6,0
Compresores de aire montados en chasis (unidades)	24.414	227	5,5	6.954	147	1,0	10.243	203	2,1	5.395	273	1,5	2.988	551	1,6	4.374	450	2,0
Otros equipos compresores de aire o de vacío (miles de unidades)	655	52.220	34,2	89	77.934	6,9	200	40.062	8,0	241	32.748	7,9	157	53.892	8,5	146	53.032	7,8
Ventiladores industriales (miles de unidades)	492	26.794	13,2	119	32.462	3,9	104	27.312	2,9	151	20.243	3,1	238	12.925	3,1	153	50.946	7,8
Campanas aspirantes industriales (unidades)	109.480	40	4,3	23.290	41	0,9	34.287	40	1,4	30.056	41	1,2	30.232	47	1,4	11.326	51	0,6
Repuestos para bombas, compresor y artículos similares (tn)	644	26.224	16,9	200	25.981	5,2	174	21.024	3,7	140	30.865	4,3	144	27.154	3,9	168	25.961	4,4
Equipos de aire acondicionado de pared o ventana (unidades)	31.782	203	6,5	5.372	195	1,0	8.439	187	1,6	13.329	223	3,0	4.070	297	1,2	5.593	245	1,4
Equipos de aire acondicionado para vehículo (unidades)	17.644	411	7,3	1.895	459	0,9	3.276	463	1,5	8.130	354	2,9	6.598	276	1,8	4.815	386	1,9
Los demás equipos de aire acondicionado (unidades)	35.114	390	13,7	4.338	641	2,8	11.341	307	3,5	9.373	456	4,3	5.383	798	4,3	8.547	589	5,0
Partes de equipo acondicionador de aire (tn)	439	11.187	4,9	101	9.659	1,0	124	11.564	1,4	159	10.846	1,7	96	11.179	1,1	96	11.540	1,1

IMPORTACIÓN DE LOS PRINCIPALES PRODUCTOS CLASIFICADOS DE ACUERDO CON LA CIU  
Segundo Trimestre 2005

Principales productos	CLAVE 380			INDUSTRIA DE PRODUCTOS METÁLICOS, MAQUINARIA Y EQUIPOS Valor en millones de US\$ cif																				
	2004																		2005					
	Año			II trimestre			III trimestre			IV trimestre			I trimestre			II trimestre								
	Cantidad	Precio	Valor	Cantidad	Precio	Valor	Cantidad	Precio	Valor	Cantidad	Precio	Valor	Cantidad	Precio	Valor	Cantidad	Precio	Valor						
(US\$)			(US\$)			(US\$)			(US\$)			(US\$)			(US\$)									
Quemadores para alimentación de hogares (tn)	117	28.678	3,4	22	49.481	1,1	32	18.795	0,6	28	28.996	0,8	36	18.183	0,7	48	20.077	1,0						
Partes de quemador (kg)	33.674	31	1,1	16.780	26	0,4	5.331	46	0,2	3.321	51	0,2	7.593	38	0,3	44.031	9	0,4						
Hornos para la industria panificadora (unidades)	643	2.975	1,9	73	4.466	0,3	154	3.392	0,5	353	2.119	0,7	181	2.444	0,4	104	2.474	0,3						
Los demás hornos industriales (unidades)	118	11.461	1,4	42	4.331	0,2	5	5.167	0,0	47	20.538	1,0	22	71.622	1,6	38	222.466	8,5						
Partes para horno industrial (tn)	451	9.038	4,1	339	5.036	1,7	19	19.685	0,4	37	15.906	0,6	63	16.742	1,1	35	13.397	0,5						
Refrigeradores domésticos (unidades)	153.294	194	29,8	27.579	204	5,6	48.860	191	9,3	54.308	202	11,0	39.972	199	7,9	25.506	225	5,7						
Congeladores horizontales, tipo arcón, de capacidad menor o igual a 800 litros (unidades)	18.480	189	3,5	1.513	188	0,3	4.210	217	0,9	7.718	184	1,4	4.719	195	0,9	2.524	199	0,5						
Los demás armarios, arcones y muebles para la producción de frío (unidades)	26.284	412	10,8	5.990	187	1,1	4.500	648	2,9	10.903	472	5,1	10.577	207	2,2	2.832	547	1,5						
Grupos frigoríficos por compresión, condensado por calor (unidades)	712	4.461	3,2	121	4.407	0,5	121	4.226	0,5	270	6.522	1,8	402	2.664	1,1	390	3.694	1,4						
Instalaciones frigoríficas (tn)	161	15.858	2,6	25	19.099	0,5	1	44.510	0,1	82	15.543	1,3	18	22.112	0,4	3	9.790	0,0						
Unidades de refrigeración (tn)	286	15.380	4,4	57	17.020	1,0	112	11.837	1,3	54	23.505	1,3	36	23.794	0,9	43	21.507	0,9						
Los demás equipos de refrigeración industrial (tn)	525	12.743	6,7	80	14.695	1,2	218	10.847	2,4	106	16.663	1,8	242	15.402	3,7	164	14.240	2,3						
Repuestos para máquina de refrigeración y tratamiento térmico (tn)	3.585	5.615	20,1	825	4.464	3,7	669	7.058	4,7	1.439	5.647	8,1	669	7.268	4,9	835	5.471	4,6						
Filtros para líquidos (miles de unidades)	6.645	7.478	49,7	1.447	9.173	13,3	1.917	5.263	10,1	1.959	7.086	13,9	1.660	9.172	15,2	1.750	9.748	17,1						
Aparatos para filtrar o depurar gases (miles de unidades)	2.148	13.619	29,2	494	12.142	6,0	637	15.908	10,1	488	16.663	8,1	595	10.785	6,4	467	10.315	4,8						
Centrífugas industriales (unidades)	1.658	4.025	6,7	941	1.124	1,1	381	4.063	1,5	137	19.768	2,7	198	10.422	2,1	211	7.809	1,6						
Repuestos de centrifugadores y secadoras (tn)	1.268	18.000	22,8	302	18.206	5,5	266	21.471	5,7	465	14.785	6,9	417	15.015	6,3	311	22.601	7,0						
Máquinas para lavar o secar envases (unidades)	315	4.532	1,4	117	1.369	0,2	73	6.123	0,4	64	7.639	0,5	106	10.514	1,1	126	4.983	0,6						
Máquinas para llenar, cerrar, capsular o etiquetar botellas (unidades)	4.294	4.496	19,3	1.175	3.128	3,7	1.683	3.253	5,5	920	6.046	5,6	1.564	4.951	7,7	824	7.679	6,3						
Máquinas para empaquetar o envasar (unidades)	6.362	3.584	22,8	1.734	2.758	4,8	1.293	4.040	5,2	2.220	3.049	6,8	700	7.547	5,3	3.326	1.893	6,3						
Partes de máquinas lavavajillas, de secado y similares (tn)	215.424	50	10,7	56.442	48	2,7	90.259	30	2,7	40.676	75	3,1	30.134	100	3,0	53.013	101	5,3						
Equipos de pesaje con capacidad menor a 30 kg (unidades)	87.914	36	3,2	14.629	41	0,6	21.063	39	0,8	31.256	37	1,2	26.397	27	0,7	23.450	38	0,9						
Otros equipos para pesar y sus partes (miles de unidades)	266	28.867	7,7	60	21.712	1,3	105	24.964	2,6	71	34.397	2,4	43	56.792	2,5	88	25.181	2,2						

IMPORTACIÓN DE LOS PRINCIPALES PRODUCTOS CLASIFICADOS DE ACUERDO CON LA CIU  
Segundo Trimestre 2005

<b>INDUSTRIA DE PRODUCTOS METÁLICOS, MAQUINARIA Y EQUIPOS</b> Valor en millones de US\$ cif												<b>CLAVE 380</b>						
<b>Principales productos</b>	<b>2004</b>												<b>2005</b>					
	<b>Año</b>			<b>II trimestre</b>			<b>III trimestre</b>			<b>IV trimestre</b>			<b>I trimestre</b>			<b>II trimestre</b>		
	Cantidad	Precio	Valor	Cantidad	Precio	Valor	Cantidad	Precio	Valor	Cantidad	Precio	Valor	Cantidad	Precio	Valor	Cantidad	Precio	Valor
			(US\$)			(US\$)			(US\$)			(US\$)			(US\$)			
Extintores, pistolas aerográficas y aparatos similares (miles de unidades)	2.211	2.481	5,5	1.107	1.299	1,4	170	7.505	1,3	549	3.192	1,8	381	3.602	1,4	842	1.674	1,4
Pulverizadores para la agricultura (miles de unidades)	3.399	2.702	9,2	442	4.157	1,8	2.587	1.420	3,7	345	7.878	2,7	914	1.693	1,5	516	2.663	1,4
Máquinas de chorro industriales (miles de unidades)	10.701	498	5,3	2.404	691	1,7	2.672	302	0,8	2.077	906	1,9	1.773	644	1,1	1.569	1.778	2,8
Partes de aparatos para proyectar, dispersar o pulverizar (tn)	1.557	10.736	16,7	477	8.967	4,3	468	11.596	5,4	323	13.077	4,2	351	10.110	3,5	344	13.854	4,8
Polipastos, tornos, cabrestantes y gatos (unidades)	207.161	73	15,2	46.616	50	2,4	32.487	81	2,6	75.311	106	7,9	42.436	80	3,4	47.821	168	8,0
Grúas autopropulsadas (unidades)	103	143.022	14,7	21	67.775	1,4	27	228.128	6,2	26	150.990	3,9	14	126.143	1,8	13	434.145	5,6
Grúas para montar sobre vehículo (unidades)	619	16.651	10,3	148	15.163	2,2	186	15.376	2,9	206	18.295	3,8	163	19.615	3,2	161	13.099	2,1
Las demás grúas (unidades)	1.695	6.377	10,8	100	34.476	3,4	256	6.868	1,8	1.097	2.205	2,4	402	8.752	3,5	411	17.451	7,2
Carretillas-automóviles (unidades)	11.445	3.293	37,7	2.107	3.316	7,0	1.985	4.131	8,2	5.689	2.239	12,7	2.231	6.916	15,4	1.837	7.729	14,2
Ascensores y montacargas (unidades)	1.215	12.705	15,4	256	12.908	3,3	446	10.382	4,6	230	15.467	3,6	533	14.583	7,8	328	19.052	6,2
Los demás equipos para carga y descarga (unidades)	8.925	1.104	9,9	1.914	584	1,1	3.388	1.005	3,4	2.332	1.109	2,6	3.112	1.627	5,1	2.535	1.125	2,9
Transportadores continuos (unidades)	5.780	6.163	35,6	2.703	1.184	3,2	1.813	2.890	5,2	291	26.086	7,6	498	46.577	23,2	2.145	4.129	8,9
Escaleras mecánicas y pasillos móviles (unidades)	114	55.362	6,3	22	78.853	1,7	36	47.680	1,7	34	39.094	1,3	190	20.288	3,9	44	50.286	2,2
Topadoras de oruga (unidades)	118	477.480	56,3	32	496.343	15,9	27	435.135	11,7	40	587.560	23,5	28	384.343	10,8	32	417.257	13,4
Motoniveladoras (unidades)	134	162.965	21,8	13	142.725	1,9	48	179.005	8,6	43	152.669	6,6	25	243.540	6,1	21	156.870	3,3
Otros equipos y aparatos de movimiento de tierra (unidades)	6.078	4.636	28,2	4.642	1.965	9,1	720	10.673	7,7	267	24.839	6,6	478	18.686	8,9	622	15.270	9,5
Cargadores frontales (unidades)	951	99.473	94,6	225	148.229	33,4	273	66.719	18,2	299	78.887	23,6	223	172.797	38,5	325	145.417	47,3
Máquinas cuya superestructura pueda girar 360 grados (unidades)	444	134.300	59,6	73	97.231	7,1	137	152.988	21,0	148	150.196	22,2	145	106.432	15,4	141	159.365	22,5
Los demás equipos para cargar y excavar (unidades)	594	59.025	35,1	113	39.775	4,5	163	44.189	7,2	226	47.307	10,7	214	48.004	10,3	296	46.969	13,9
Máquinas de sondeo y perforación autopropulsadas (unidades)	215	115.005	24,7	60	135.320	8,1	59	76.330	4,5	22	268.004	5,9	23	372.127	8,6	38	307.637	11,7
Partes de máquinas de sondeo o perforación (tn)	979	21.613	21,2	171	27.371	4,7	261	19.918	5,2	251	22.541	5,7	231	22.271	5,1	304	22.767	6,9
Repuestos para grúa, montacarga y ascensor (tn)	16.558	8.981	148,7	3.990	9.274	37,0	4.706	8.919	42,0	3.977	9.206	36,6	4.857	8.421	40,9	4.628	9.063	41,9
Repuestos para máquinas de uso agrícola, silvícola o ganadero (tn)	2.328	8.671	20,2	492	7.232	3,6	617	9.096	5,6	563	11.162	6,3	408	12.451	5,1	373	11.679	4,4
Cosechadoras, trilladoras (unidades)	130	36.681	4,8	12	12.749	0,2	12	44.279	0,5	75	44.218	3,3	34	50.550	1,7	6	22.002	0,1

IMPORTACIÓN DE LOS PRINCIPALES PRODUCTOS CLASIFICADOS DE ACUERDO CON LA CIU  
Segundo Trimestre 2005

Principales productos	CLAVE 380			INDUSTRIA DE PRODUCTOS METÁLICOS, MAQUINARIA Y EQUIPOS Valor en millones de US\$ cif																				
	2004																		2005					
	Año			II trimestre			III trimestre			IV trimestre			I trimestre			II trimestre								
	Cantidad	Precio	Valor	Cantidad	Precio	Valor	Cantidad	Precio	Valor	Cantidad	Precio	Valor	Cantidad	Precio	Valor	Cantidad	Precio	Valor						
(US\$)			(US\$)			(US\$)			(US\$)			(US\$)			(US\$)									
Las demás máquinas para la recolección de productos agrícolas (unidades)	283	20.232	5,7	65	2.925	0,2	55	9.410	0,5	74	43.027	3,2	269	10.593	2,8	60	4.015	0,2						
Máquinas para la limpieza o clasificación de productos agrícolas (unidades)	173	50.227	8,7	25	29.864	0,7	41	35.378	1,5	33	83.660	2,8	63	37.434	2,4	37	20.906	0,8						
Las demás máquinas para la agricultura, horticultura o silvicultura (unidades)	59.892	336	20,1	14.718	345	5,1	7.317	701	5,1	19.182	233	4,5	14.600	312	4,5	8.404	771	6,5						
Máquinas para la vinicultura, jugos y bebidas (unidades)	1.335	3.283	4,4	174	878	0,2	238	337	0,1	118	12.134	1,4	585	4.478	2,6	78	7.634	0,6						
Incubadoras y demás máquinas para la avicultura (unidades)	13.689	431	5,9	3.084	492	1,5	217	7.044	1,5	1.021	1.685	1,7	918	688	0,6	4.081	99	0,4						
Máquinas para panadería y fabricación de pastas (unidades)	3.506	1.374	4,8	448	4.265	1,9	945	1.171	1,1	1.051	1.149	1,2	899	1.610	1,4	287	15.749	4,5						
Máquinas para preparar carne (unidades)	11.511	646	7,4	1.440	798	1,1	1.641	1.626	2,7	2.612	855	2,2	1.331	2.093	2,8	1.638	1.639	2,7						
Máquinas para preparar pescado y crustáceos (unidades)	286	30.467	8,7	20	63.810	1,3	133	19.031	2,5	58	40.301	2,3	56	34.332	1,9	492	9.626	4,7						
Las demás máquinas para la industria alimentaria (unidades)	8.545	1.576	13,5	1.265	1.789	2,3	2.670	1.560	4,2	4.181	966	4,0	2.639	12.724	33,6	3.038	17.239	52,4						
Partes de máquinas y aparatos para la preparación industrial (tn)	151	65.269	9,8	31	79.175	2,5	39	60.848	2,4	34	78.673	2,7	69	47.652	3,3	90	56.053	5,0						
Máquinas para fabricar papel y cartón (unidades)	82	146.791	12,0	5	164.437	0,8	28	151.801	4,3	18	283.294	5,1	89	271.754	24,2	159	816.497	129,8						
Repuestos de máquinas o aparatos, para la fabricación de pastas o acabado de papel (tn)	428	31.690	13,6	43	49.148	2,1	124	22.106	2,7	170	35.095	6,0	239	31.962	7,6	1.223	14.035	17,2						
Máquinas para trabajar el papel y cartón (unidades)	15.931	1.453	23,1	3.004	1.386	4,2	7.678	569	4,4	2.502	4.707	11,8	2.487	890	2,2	2.995	2.813	8,4						
Partes de máquinas y aparatos para trabajar el papel (tn)	229	24.795	5,7	31	20.779	0,7	86	21.497	1,9	85	25.256	2,1	60	33.540	2,0	140	21.678	3,0						
Impresoras <i>offset</i> alimentadas por bobinas (unidades)	54	151.962	8,2	10	813	0,0	6	1.283.217	7,7	32	15.309	0,5	14	10.948	0,2	6	684.967	4,1						
Las demás impresoras <i>offset</i> (unidades)	45	188.550	8,5	14	221.902	3,1	10	147.155	1,5	16	156.030	2,5	20	218.320	4,4	15	155.243	2,3						
Impresoras flexográficas (unidades)	83	79.007	6,6	14	15.788	0,2	34	92.484	3,1	13	105.911	1,4	29	57.534	1,7	17	166.620	2,8						
Otras máquinas para imprimir (unidades)	19.676	1.035	20,4	5.121	902	4,6	3.460	1.179	4,1	5.192	1.291	6,7	6.709	752	5,0	3.668	1.536	5,6						
Partes de máquinas y aparatos para imprimir (tn)	624	16.330	10,2	70	36.106	2,5	448	4.156	1,9	73	45.261	3,3	26	65.574	1,7	96	27.718	2,7						
Máquinas de coser industriales (unidades)	2.896	600	1,7	935	618	0,6	531	622	0,3	1.160	428	0,5	790	545	0,4	643	546	0,4						
Las demás máquinas para la industria textil (unidades)	48.984	529	25,9	27.130	399	10,8	10.933	321	3,5	1.657	2.527	4,2	8.070	460	3,7	13.189	387	5,1						
Repuestos para máquinas y aparatos para el hilado (extrusión) (tn)	74	55.575	4,1	20	50.782	1,0	21	51.875	1,1	12	87.874	1,1	12	73.469	0,9	14	72.426	1,0						
Tornos para metal (unidades)	2.649	1.474	3,9	445	1.870	0,8	315	4.096	1,3	238	4.239	1,0	246	6.592	1,6	149	9.119	1,4						

IMPORTACIÓN DE LOS PRINCIPALES PRODUCTOS CLASIFICADOS DE ACUERDO CON LA CIU  
Segundo Trimestre 2005

<b>INDUSTRIA DE PRODUCTOS METÁLICOS, MAQUINARIA Y EQUIPOS</b> Valor en millones de US\$ cif												<b>CLAVE 380</b>						
<b>Principales productos</b>	<b>2004</b>												<b>2005</b>					
	<b>Año</b>			<b>II trimestre</b>			<b>III trimestre</b>			<b>IV trimestre</b>			<b>I trimestre</b>			<b>II trimestre</b>		
	Cantidad	Precio	Valor	Cantidad	Precio	Valor	Cantidad	Precio	Valor	Cantidad	Precio	Valor	Cantidad	Precio	Valor	Cantidad	Precio	Valor
			(US\$)			(US\$)			(US\$)			(US\$)			(US\$)			
Prensas en general para la industria metalmecánica (unidades)	4.102	1.836	7,5	236	7.743	1,8	549	3.468	1,9	3.130	828	2,6	1.062	1.727	1,8	238	10.697	2,5
Trefiladoras y similares (unidades)	61	24.449	1,5	10	33.615	0,3	28	3.657	0,1	6	122.918	0,7	23	13.215	0,3	16	168.598	2,7
Las demás máquinas para la industria metalmecánica (unidades)	20.583	458	9,4	2.859	669	1,9	5.127	660	3,4	10.880	253	2,7	2.083	2.273	4,7	4.299	787	3,4
Partes de máquinas y aparatos para trabajar metal (tn)	1.295	18.753	24,3	445	21.114	9,4	163	23.299	3,8	111	35.826	4,0	236	28.904	6,8	408	21.589	8,8
Máquinas para trabajar piedra, cerámica, hormigón o vidrio (unidades)	4.871	389	1,9	145	751	0,1	3.881	130	0,5	210	2.971	0,6	3.413	392	1,3	787	1.187	0,9
Sierras y similares para la industria del mueble y madera (unidades)	2.927	2.509	7,3	416	7.953	3,3	1.109	650	0,7	1.044	1.193	1,2	4.239	388	1,6	1.679	1.306	2,2
Cepilladoras, fresadoras y moldureras para madera (unidades)	4.322	1.129	4,9	1.536	693	1,1	1.074	1.723	1,9	963	537	0,5	329	3.578	1,2	2.071	389	0,8
Las demás máquinas para la industria del mueble y la madera (unidades)	6.166	4.007	24,7	2.214	3.627	8,0	771	3.759	2,9	1.664	1.948	3,2	3.626	791	2,9	2.586	4.475	11,6
Herramientas neumáticas de uso manual (unidades)	36.224	100	3,6	10.821	75	0,8	8.575	111	1,0	9.913	104	1,0	12.042	76	0,9	8.852	133	1,2
Taladros de todas clases (miles de unidades)	287	24.954	7,2	44	27.439	1,2	72	26.347	1,9	122	23.389	2,9	53	35.523	1,9	98	26.137	2,6
Sierras, incluidas las trozadoras (miles de unidades)	191	23.247	4,4	39	23.947	0,9	51	22.828	1,2	79	20.382	1,6	44	32.271	1,4	57	22.292	1,3
Sierras de cadena para madera con motor no eléctrico (unidades)	27.185	173	4,7	7.579	188	1,4	8.732	146	1,3	6.301	188	1,2	10.796	142	1,5	12.498	169	2,1
Partes de herramientas neumáticas o con motor incorporado (tn)	312	12.815	4,0	78	9.817	0,8	81	14.277	1,2	88	14.049	1,2	79	13.716	1,1	97	15.936	1,5
Las demás herramientas de uso manual (miles de unidades)	509	27.303	13,9	107	27.796	3,0	155	25.389	3,9	152	28.484	4,3	99	40.486	4,0	172	24.469	4,2
Calculadoras (miles de unidades)	2.466	1.792	4,4	532	2.081	1,1	408	2.041	0,8	696	1.516	1,1	608	2.148	1,3	462	2.141	1,0
Cajas registradoras (unidades)	16.783	268	4,5	4.162	220	0,9	2.753	366	1,0	5.337	229	1,2	6.816	202	1,4	6.626	154	1,0
Equipos computacionales con un mínimo de una unidad central (unidades)	211.861	696	147,4	100.599	457	46,0	37.868	994	37,6	45.201	891	40,3	41.033	806	33,1	105.660	486	51,4
Equipos de procesos digitales (unidades)	119.111	607	72,3	33.712	553	18,7	27.176	674	18,3	34.754	666	23,2	35.772	571	20,4	35.896	608	21,8
Los demás equipos para procesamiento de datos (miles de unidades)	915	54.886	50,2	262	53.654	14,1	267	45.380	12,1	216	55.954	12,1	208	45.158	9,4	147	77.087	11,4
Unidades de entrada y salida, aunque lleven módulos de memoria en la misma envoltura (miles de unidades)	3.383	34.069	115,3	830	39.501	32,8	1.224	29.892	36,6	868	32.122	27,9	617	37.191	22,9	752	45.974	34,6
Unidades de memoria (miles de unidades)	1.898	42.618	80,9	373	51.729	19,3	387	46.728	18,1	465	43.194	20,1	476	46.925	22,3	752	36.962	27,8
Máquinas y aparatos de oficina (miles de unidades)	2.135	4.576	9,8	315	5.204	1,6	356	9.925	3,5	1.218	1.824	2,2	313	10.881	3,4	287	12.639	3,6



IMPORTACIÓN DE LOS PRINCIPALES PRODUCTOS CLASIFICADOS DE ACUERDO CON LA CIU  
Segundo Trimestre 2005

Principales productos	CLAVE 380			INDUSTRIA DE PRODUCTOS METÁLICOS, MAQUINARIA Y EQUIPOS Valor en millones de US\$ cif																				
	2004																		2005					
	Año			II trimestre			III trimestre			IV trimestre			I trimestre			II trimestre								
	Cantidad	Precio	Valor	Cantidad	Precio	Valor	Cantidad	Precio	Valor	Cantidad	Precio	Valor	Cantidad	Precio	Valor	Cantidad	Precio	Valor						
(US\$)			(US\$)			(US\$)			(US\$)			(US\$)			(US\$)									
Partes y accesorios de máquina para calcular (kgn)	34.541	74	2,5	9.512	68	0,6	7.626	94	0,7	10.931	62	0,7	6.056	84	0,5	13.815	50	0,7						
Partes y accesorios de máquina automática para procesamiento de datos (tn)	4.538	27.468	124,6	1.356	25.869	35,1	1.408	24.266	34,2	1.078	26.557	28,6	773	44.100	34,1	1.092	34.639	37,8						
Máquinas para clasificar, cribar, separar o lavar mineral (unidades)	621	11.731	7,3	83	37.000	3,1	27	12.606	0,3	396	8.632	3,4	63	20.408	1,3	41	46.823	1,9						
Máquinas para quebrantar, triturar, moler o pulverizar mineral (unidades)	170	125.382	21,3	36	38.441	1,4	34	150.228	5,1	54	221.737	12,0	61	275.760	16,8	91	44.620	4,1						
Hormigoneras y aparatos para amasar cemento (unidades)	9.735	534	5,2	1.663	869	1,4	1.898	527	1,0	2.320	538	1,2	1.802	446	0,8	1.915	1.465	2,8						
Repuestos de maquinaria de la minería (tn)	10.599	3.540	37,5	2.942	3.584	10,5	3.128	3.501	11,0	2.196	4.301	9,4	1.573	5.851	9,2	2.568	4.586	11,8						
Partes de máquinas para montar lámparas; trabajar en caliente el vidrio (kgn)	46.456	65	3,0	19.135	80	1,5	15.676	40	0,6	5.657	63	0,4	5.824	96	0,6	2.690	114	0,3						
Máquinas y aparatos para trabajar el caucho y el plástico (unidades)	1.576	20.348	32,1	406	20.075	8,2	386	25.306	9,8	506	15.928	8,1	422	13.608	5,7	323	77.135	24,9						
Partes de máquinas para trabajar el plástico y el caucho (tn)	195	44.485	8,7	50	33.012	1,7	37	56.640	2,1	43	51.720	2,2	83	29.097	2,4	118	31.646	3,7						
Máquinas con función propia sin glosa específica (unidades)	92.338	617	57,0	18.174	636	11,6	21.769	545	11,9	26.319	874	23,0	37.073	495	18,4	20.210	725	14,7						
Partes de las máquinas con función propia sin glosa específica (tn)	801	20.042	16,1	266	19.156	5,1	164	17.148	2,8	186	19.686	3,7	173	20.745	3,6	253	14.199	3,6						
Cajas de fundición, placas de fondo para moldes; moldes para metal y artículos similares (tn)	1.649	8.078	13,3	593	4.383	2,6	368	11.861	4,4	363	9.976	3,6	628	6.815	4,3	261	10.211	2,7						
Rodamientos de bolas (miles de unidades)	9.060	2.710	24,6	1.717	3.598	6,2	2.653	2.392	6,3	2.958	2.227	6,6	2.212	3.345	7,4	2.401	3.189	7,7						
Rodamientos de rodillos o de agujas (miles de unidades)	1.232	13.655	16,8	313	12.828	4,0	286	14.303	4,1	352	12.207	4,3	185	19.004	3,5	322	15.050	4,9						
Partes de bolas, de rodillos y de agujas (tn)	406	17.396	7,1	65	22.605	1,5	77	24.536	1,9	198	11.424	2,3	68	23.622	1,6	101	20.397	2,1						
Árboles de transmisión y manivelas (miles de unidades)	410	40.321	16,5	60	65.722	3,9	55	77.744	4,3	230	20.271	4,7	83	57.443	4,8	138	37.512	5,2						
Cajas de cojinetes (miles de unidades)	3.295	6.081	20,0	840	5.237	4,4	1.061	5.381	5,7	696	7.927	5,5	819	6.278	5,1	906	7.338	6,7						
Engranajes y ruedas de fricción (miles de unidades)	548	31.543	17,3	92	44.642	4,1	99	41.112	4,1	263	17.091	4,5	101	42.532	4,3	98	55.126	5,4						
Reductores, multiplicadores y variadores de velocidad (unidades)	59.813	265	15,9	12.108	514	6,2	37.870	132	5,0	5.511	384	2,1	16.553	190	3,1	14.807	434	6,4						
Volantes y poleas, incluidos los motones (miles de unidades)	298	23.493	7,0	81	18.194	1,5	47	36.345	1,7	117	18.220	2,1	44	49.677	2,2	104	15.728	1,6						
Embragues y órganos de acoplamiento (unidades)	74.642	72	5,4	18.832	77	1,4	19.333	78	1,5	14.004	89	1,2	19.268	85	1,6	24.588	51	1,3						

IMPORTACIÓN DE LOS PRINCIPALES PRODUCTOS CLASIFICADOS DE ACUERDO CON LA CIU  
Segundo Trimestre 2005

<b>INDUSTRIA DE PRODUCTOS METÁLICOS, MAQUINARIA Y EQUIPOS</b> Valor en millones de US\$ cif												<b>CLAVE 380</b>						
<b>Principales productos</b>	<b>2004</b>											<b>2005</b>						
	<b>Año</b>			<b>II trimestre</b>			<b>III trimestre</b>			<b>IV trimestre</b>			<b>I trimestre</b>			<b>II trimestre</b>		
	Cantidad	Precio	Valor	Cantidad	Precio	Valor	Cantidad	Precio	Valor	Cantidad	Precio	Valor	Cantidad	Precio	Valor	Cantidad	Precio	Valor
			(US\$)			(US\$)			(US\$)			(US\$)			(US\$)			
Órganos elementales de transmisión y partes (tn)	783	16.525	12,9	196	14.999	2,9	182	16.454	3,0	192	16.696	3,2	192	17.355	3,3	230	17.502	4,0
Juntas o empaquetaduras (tn)	740	20.231	15,0	146	22.459	3,3	189	21.419	4,1	236	17.259	4,1	187	20.503	3,8	133	25.993	3,5
Retenes y demás partes de equipos mecánicos (tn)	625	26.822	16,8	129	30.495	3,9	223	21.814	4,9	146	29.376	4,3	138	31.769	4,4	117	35.886	4,2
Tractores de ruedas (unidades)	2.271	17.589	39,9	569	18.014	10,2	630	15.264	9,6	633	19.826	12,6	587	19.916	11,7	702	18.577	13,0
Remolques y semirremolques para transportar mercancías (unidades)	2.117	13.463	28,5	364	15.203	5,5	541	14.523	7,9	651	14.922	9,7	571	16.567	9,5	415	20.503	8,5
Los demás vehículos no automóviles (miles de unidades)	151	35.987	5,4	27	38.628	1,1	64	23.431	1,5	39	51.139	2,0	83	7.208	0,6	31	38.500	1,2
Partes de remolques y semirremolques (tn)	4.164	2.247	9,4	856	2.540	2,2	1.294	1.902	2,5	1.151	2.581	3,0	1.111	2.274	2,5	1.140	2.461	2,8
Atracciones de feria; circos ambulantes (tn)	524	2.880	1,5	217	580	0,1	233	4.698	1,1	61	3.405	0,2	30	2.684	0,1	10	5.390	0,1
Hornos eléctricos industriales de inducción y de resistencia (unidades)	266	5.134	1,4	70	3.806	0,3	63	4.251	0,3	88	7.219	0,6	149	2.629	0,4	156	2.380	0,4
<b>Material eléctrico</b>																		
Cocinas (unidades)	105.614	105	11,1	34.019	82	2,8	23.472	126	3,0	26.752	116	3,1	11.013	116	1,3	16.287	134	2,2
Estufas y aparatos de cocción (miles de unidades)	249	28.928	7,2	66	49.653	3,3	87	22.235	1,9	39	18.339	0,7	47	38.571	1,8	68	42.778	2,9
Partes de cocinas y aparatos de cocción (tn)	572	2.533	1,4	170	2.391	0,4	123	1.711	0,2	59	3.491	0,2	246	2.943	0,7	149	2.942	0,4
Ventiladores de uso doméstico (miles de unidades)	249	12.142	3,0	27	22.134	0,6	49	11.643	0,6	136	9.788	1,3	33	13.842	0,5	24	18.676	0,5
Calentadores de agua, de gas (unidades)	89.009	86	7,6	33.392	89	3,0	17.051	88	1,5	12.185	96	1,2	34.800	99	3,5	27.572	84	2,3
Lavavajillas domésticos (unidades)	11.415	206	2,3	1.473	252	0,4	4.630	201	0,9	2.066	223	0,5	3.401	203	0,7	4.570	225	1,0
Lavadoras de uso doméstico (unidades)	244.760	132	32,2	76.951	131	10,1	76.716	132	10,1	38.112	133	5,1	79.364	145	11,5	84.442	151	12,7
Partes de lavadoras (tn)	255	14.513	3,7	90	14.251	1,3	94	13.449	1,3	29	19.135	0,6	68	16.386	1,1	95	14.269	1,4
Máquinas de coser domésticas (unidades)	90.980	46	4,2	23.659	45	1,1	33.657	30	1,0	21.073	67	1,4	22.507	45	1,0	22.872	59	1,3
Motores monofásicos de corriente alterna (miles de unidades)	574	13.401	7,7	171	11.925	2,0	152	14.009	2,1	161	13.328	2,1	189	12.060	2,3	167	14.803	2,5
Motores y generadores de corriente continua (unidades)	75.422	81	6,1	27.522	52	1,4	11.574	163	1,9	23.716	62	1,5	15.504	106	1,6	10.151	252	2,6
Motores polifásicos de corriente alterna (unidades)	42.405	486	20,6	8.698	648	5,6	15.919	298	4,7	9.839	550	5,4	12.151	496	6,0	15.122	532	8,0
Generadores de corriente alterna (unidades)	4.344	3.518	15,3	618	9.132	5,6	1.788	608	1,1	1.655	4.978	8,2	12.026	165	2,0	2.062	340	0,7
Grupos electrógenos y convertidores rotativos eléctricos (unidades)	14.976	2.884	43,2	3.256	2.979	9,7	5.207	2.678	13,9	3.644	3.010	11,0	1.969	4.549	9,0	11.004	2.641	29,1

IMPORTACIÓN DE LOS PRINCIPALES PRODUCTOS CLASIFICADOS DE ACUERDO CON LA CIU  
Segundo Trimestre 2005

Principales productos	CLAVE 380			INDUSTRIA DE PRODUCTOS METÁLICOS, MAQUINARIA Y EQUIPOS Valor en millones de US\$ cif														
	2004															2005		
	Año			II trimestre			III trimestre			IV trimestre			I trimestre			II trimestre		
	Cantidad	Precio	Valor	Cantidad	Precio	Valor	Cantidad	Precio	Valor	Cantidad	Precio	Valor	Cantidad	Precio	Valor	Cantidad	Precio	Valor
(US\$)			(US\$)			(US\$)			(US\$)			(US\$)			(US\$)			
Partes de motor y generador eléctricos y grupos electrógenos (tn)	400	24.881	10,0	108	20.542	2,2	99	27.799	2,7	92	26.062	2,4	94	37.706	3,6	123	21.486	2,6
Balastos para lámparas o tubos de descarga (miles de unidades)	2.749	2.450	6,7	763	2.188	1,7	719	2.605	1,9	766	2.533	1,9	642	3.233	2,1	732	3.054	2,2
Transformadores eléctricos (miles de unidades)	809	25.530	20,7	148	37.410	5,5	158	23.124	3,6	362	20.782	7,5	133	79.718	10,6	212	47.393	10,0
Convertidores eléctricos estáticos (miles de unidades)	2.406	15.901	38,3	850	11.658	9,9	663	12.543	8,3	497	21.186	10,5	492	18.600	9,2	671	18.530	12,4
Bobinas de reactancia (miles de unidades)	867	3.581	3,1	163	3.161	0,5	188	4.175	0,8	254	3.954	1,0	110	8.709	1,0	301	4.588	1,4
Partes de transformadores eléctricos (tn)	659	6.243	4,1	128	8.059	1,0	225	5.527	1,2	156	7.404	1,2	240	7.113	1,7	161	9.121	1,5
Electroimanes e imanes (tn)	441	9.775	4,3	153	7.473	1,1	77	10.894	0,8	152	9.660	1,5	197	6.673	1,3	107	11.332	1,2
Pilas y baterías de pilas, eléctricas (miles de unidades)	144.668	116	16,8	35.407	109	3,9	36.103	119	4,3	40.012	116	4,7	35.592	124	4,4	33.253	123	4,1
Acumuladores eléctricos (miles de unidades)	2.462	12.544	30,9	587	13.359	7,8	599	15.243	9,1	954	8.022	7,7	484	18.950	9,2	834	13.314	11,1
Aspiradoras de polvo (miles de unidades)	377	26.705	10,1	97	25.927	2,5	118	26.062	3,1	93	27.564	2,6	84	23.260	1,9	121	23.404	2,8
Trituradoras y mezcladoras de alimentos, uso doméstico (miles de unidades)	915	9.976	9,1	220	10.244	2,3	228	10.339	2,4	317	8.707	2,8	259	11.396	3,0	264	11.767	3,1
Máquinas de afeitar eléctricas (miles de unidades)	180	14.417	2,6	35	19.369	0,7	88	9.288	0,8	40	21.004	0,8	113	5.692	0,6	74	18.378	1,4
Máquinas de cortar el pelo y depilar, eléctricas (miles de unidades)	410	16.136	6,6	58	14.378	0,8	144	9.361	1,3	148	26.006	3,8	67	13.376	0,9	111	9.193	1,0
Los demás aparatos electromecánicos, de uso doméstico (miles de unidades)	513	3.947	2,0	127	3.726	0,5	113	4.377	0,5	154	2.830	0,4	235	2.922	0,7	163	3.415	0,6
Bujías de encendido (miles de unidades)	7.028	862	6,1	1.410	861	1,2	1.860	908	1,7	2.253	816	1,8	1.335	1.027	1,4	2.200	859	1,9
Aparatos y dispositivos eléctricos de encendido (miles de unidades)	944	7.908	7,5	205	8.354	1,7	194	10.579	2,1	260	7.534	2,0	174	11.481	2,0	1.514	1.443	2,2
Partes de aparatos y dispositivos eléctricos de encendido (tn)	205	18.481	3,8	43	19.352	0,8	58	17.113	1,0	65	17.240	1,1	49	21.593	1,0	50	19.722	1,0
Aparatos de señalización visual, acústica, limpiaparabrisas (miles de unidades)	2.924	4.173	12,2	610	4.261	2,6	1.014	3.329	3,4	775	4.806	3,7	524	6.069	3,2	619	5.419	3,4
Aparatos de alumbrado con fuente de energía propia (miles de unidades)	4.417	949	4,2	843	1.303	1,1	1.244	888	1,1	1.026	1.402	1,4	458	1.533	0,7	923	1.848	1,7
Lámparas y demás aparatos eléctricos de alumbrado, para colgar, fijar al techo o pared (tn)	4.968	4.267	21,2	1.076	4.178	4,5	1.811	4.278	7,7	1.301	4.348	5,7	912	5.095	4,6	946	5.726	5,4
Soldadoras al arco y de plasma (unidades)	41.066	192	7,9	9.397	181	1,7	10.633	229	2,4	13.696	112	1,5	19.075	118	2,3	10.411	254	2,6
Las demás soldadoras (miles de unidades)	502	14.132	7,1	137	7.390	1,0	88	23.101	2,0	105	14.596	1,5	156	7.830	1,2	147	18.722	2,8

IMPORTACIÓN DE LOS PRINCIPALES PRODUCTOS CLASIFICADOS DE ACUERDO CON LA CIU  
Segundo Trimestre 2005

INDUSTRIA DE PRODUCTOS METÁLICOS, MAQUINARIA Y EQUIPOS Valor en millones de US\$ cif												CLAVE 380						
Principales productos	2004												2005					
	Año			II trimestre			III trimestre			IV trimestre			I trimestre			II trimestre		
	Cantidad	Precio	Valor	Cantidad	Precio	Valor	Cantidad	Precio	Valor	Cantidad	Precio	Valor	Cantidad	Precio	Valor	Cantidad	Precio	Valor
	(US\$)		(US\$)	(US\$)	(US\$)	(US\$)	(US\$)	(US\$)	(US\$)	(US\$)	(US\$)	(US\$)	(US\$)	(US\$)	(US\$)	(US\$)	(US\$)	(US\$)
Partes de máquinas y aparatos eléctricos para soldar (tn)	128	21.276	2,7	43	15.527	0,7	22	26.722	0,6	30	24.731	0,8	63	16.079	1,0	26	34.025	0,9
Calentadores eléctricos de agua (miles de unidades)	1.158	6.856	7,9	301	6.417	1,9	308	7.139	2,2	336	7.005	2,4	287	6.025	1,7	334	6.319	2,1
Aparatos eléctricos de calefacción de espacio o suelo (miles de unidades)	248	13.131	3,3	115	12.456	1,4	7	24.417	0,2	7	36.547	0,3	203	11.439	2,3	92	16.552	1,5
Secadores de cabello (miles de unidades)	598	6.145	3,7	138	5.740	0,8	186	5.612	1,0	190	6.183	1,2	102	6.129	0,6	87	6.820	0,6
Planchas eléctricas (miles de unidades)	772	6.707	5,2	198	7.437	1,5	213	6.617	1,4	239	6.369	1,5	172	6.360	1,1	255	7.501	1,9
Hornos de microonda (miles de unidades)	295	39.310	11,6	94	39.107	3,7	68	38.301	2,6	72	38.197	2,8	54	40.160	2,2	97	42.321	4,1
Los demás aparatos electrotérmicos (miles de unidades)	1.589	11.113	17,7	397	10.365	4,1	559	9.547	5,3	405	12.572	5,1	345	12.601	4,3	399	11.797	4,7
Teléfonos de usuario; videófonos (miles de unidades)	779	19.640	15,3	287	18.279	5,2	124	18.410	2,3	184	21.369	3,9	120	21.737	2,6	220	20.693	4,6
Centrales de conmutación automática (unidades)	5.970	2.950	17,6	1.510	696	1,1	1.433	6.229	8,9	1.066	1.054	1,1	1.307	3.260	4,3	1.702	2.871	4,9
Los demás aparatos de conmutación para telefonía (unidades)	942	1.467	1,4	230	452	0,1	112	4.596	0,5	496	917	0,5	1.535	203	0,3	2.827	378	1,1
Aparatos de telecomunicación por corriente portadora o digital (unidades)	535.187	99	53,2	126.732	78	9,9	156.473	68	10,7	129.799	185	24,0	124.912	138	17,2	221.216	102	22,6
Los demás equipos de telecomunicación (unidades)	92.298	246	22,7	22.801	305	6,9	27.422	212	5,8	26.629	189	5,0	30.827	145	4,5	35.948	83	3,0
Partes de aparatos eléctricos para telefonía y telegrafía (kgn)	253.299	224	56,7	60.957	276	16,8	79.496	195	15,5	64.176	212	13,6	71.129	173	12,3	76.125	217	16,5
Micrófonos y altavoces (miles de unidades)	1.692	8.282	14,0	361	9.481	3,4	438	8.324	3,6	541	7.325	4,0	323	9.267	3,0	431	7.832	3,4
Auriculares (miles de unidades)	2.039	1.818	3,7	380	2.108	0,8	773	1.439	1,1	515	2.258	1,2	452	1.658	0,7	529	1.904	1,0
Amplificadores de audiofrecuencia o sonido (miles de unidades)	225	30.802	6,9	42	34.975	1,5	63	26.307	1,7	77	32.733	2,5	40	34.505	1,4	59	32.935	1,9
Reproductores de sonido (miles de unidades)	621	30.666	19,0	88	29.829	2,6	179	29.880	5,3	282	30.326	8,6	163	24.929	4,1	154	30.230	4,6
Magnetófonos y demás aparatos de grabación de sonido (unidades)	80.413	38	3,1	12.841	33	0,4	18.714	39	0,7	30.816	44	1,4	13.323	45	0,6	18.668	39	0,7
Aparatos de grabación y reproducción de imagen y sonido (miles de unidades)	1.327	49.353	65,5	283	42.378	12,0	398	51.318	20,4	554	50.204	27,8	194	48.427	9,4	424	27.071	11,5
Software (disquetes grabados) y similares, de lectura por rayo láser (miles de unidades)	11.073	2.959	32,8	2.399	2.781	6,7	2.043	3.504	7,2	5.293	2.048	10,8	1.799	4.219	7,6	2.138	3.636	7,8
Discos compactos grabados (miles de unidades)	3.079	1.012	3,1	535	1.232	0,7	681	1.137	0,8	1.596	723	1,2	818	874	0,7	1.214	706	0,9
Los demás software (disquetes grabados) y similares (unidades)	38.121	39	1,5	10.215	33	0,3	8.879	45	0,4	6.469	62	0,4	9.421	31	0,3	5.927	43	0,3

IMPORTACIÓN DE LOS PRINCIPALES PRODUCTOS CLASIFICADOS DE ACUERDO CON LA CIU  
Segundo Trimestre 2005

Principales productos	CLAVE 380			INDUSTRIA DE PRODUCTOS METÁLICOS, MAQUINARIA Y EQUIPOS Valor en millones de US\$ cif																				
	2004																		2005					
	Año			II trimestre			III trimestre			IV trimestre			I trimestre			II trimestre								
	Cantidad	Precio	Valor	Cantidad	Precio	Valor	Cantidad	Precio	Valor	Cantidad	Precio	Valor	Cantidad	Precio	Valor	Cantidad	Precio	Valor						
(US\$)			(US\$)			(US\$)			(US\$)			(US\$)			(US\$)									
Emisores (equipos de radiodifusión y TV) (unidades)	43.580	113	4,9	4.890	105	0,5	8.546	91	0,8	17.055	98	1,7	13.291	195	2,6	9.499	110	1,0						
Aparatos emisores con aparato receptor incorporado (miles de unidades)	4.333	100.813	436,8	1.702	98.957	168,4	880	95.647	84,2	872	116.041	101,2	1.109	106.063	117,6	1.407	102.745	144,5						
Cámaras de TV (unidades)	103.616	49	5,1	14.007	76	1,1	42.883	38	1,6	30.755	52	1,6	25.161	57	1,4	33.199	38	1,3						
Videocámaras (unidades)	332.871	91	30,3	64.949	96	6,3	73.353	83	6,1	108.454	100	10,8	69.798	123	8,6	59.418	97	5,8						
Aparatos de radar, radionavegación o radiotelecomando (miles de unidades)	664	19.250	12,8	150	19.911	3,0	195	12.955	2,5	159	17.532	2,8	109	15.023	1,6	260	7.881	2,0						
Radorreceptores, que pueden funcionar sin fuente de energía exterior (miles de unidades)	1.562	5.107	8,0	182	9.388	1,7	439	4.447	2,0	539	5.717	3,1	279	4.551	1,3	460	4.119	1,9						
Radorreceptores, que solo funcionan con fuente de energía exterior (unidades)	269.319	60	16,1	55.046	60	3,3	79.039	58	4,6	72.900	60	4,4	76.412	65	4,9	93.349	59	5,6						
Los demás radorreceptores combinados con grabador o reproductor de sonido (unidades)	990.012	47	46,8	234.740	49	11,5	231.167	60	13,8	308.704	47	14,6	136.617	52	7,1	141.599	63	8,9						
Los demás radorreceptores (unidades)	169.592	24	4,1	32.201	24	0,8	31.952	34	1,1	43.477	39	1,7	16.154	37	0,6	38.629	26	1,0						
Televisores en color (unidades)	950.531	130	123,1	230.586	131	30,3	324.360	130	42,2	266.513	131	35,0	175.530	124	21,8	353.263	110	38,8						
Videoproyectores (unidades)	10.671	1.043	11,1	2.542	1.060	2,7	2.832	1.077	3,1	3.198	1.014	3,2	3.274	931	3,0	3.849	916	3,5						
Antenas y reflectores (kgn)	505.244	21	10,5	143.650	24	3,4	125.611	13	1,7	141.087	25	3,5	170.023	12	2,0	425.966	9	3,9						
Partes de emisores, receptores de radiotelefonía; TV (kgn)	390.041	104	40,5	107.080	100	10,7	104.565	76	8,0	98.502	130	12,8	109.860	85	9,3	200.825	100	20,2						
Aparatos eléctricos de señalización acústica o visual (miles de unidades)	2.914	4.358	12,7	378	8.557	3,2	1.114	3.530	3,9	1.134	2.430	2,8	1.122	2.578	2,9	800	4.258	3,4						
Partes de aparatos eléctricos de señalización acústica o visual (kgn)	183.798	33	6,1	29.743	40	1,2	36.548	39	1,4	92.320	23	2,1	27.079	52	1,4	37.662	49	1,9						
Condensadores eléctricos (tn)	490	19.368	9,5	111	17.342	1,9	52	17.639	0,9	109	16.317	1,8	53	20.572	1,1	43	18.897	0,8						
Resistencias eléctricas (kgn)	69.714	33	2,3	18.560	32	0,6	16.172	37	0,6	20.867	27	0,6	22.923	27	0,6	24.079	31	0,8						
Circuitos impresos (kgn)	23.366	71	1,7	9.527	51	0,5	4.007	113	0,5	6.804	49	0,3	6.853	77	0,5	4.665	72	0,3						
Interruptores, para una tensión superior a 1.000 voltios (tn)	209	30.270	6,3	44	20.293	0,9	86	33.596	2,9	41	38.304	1,6	26	31.637	0,8	120	23.756	2,9						
Aparatos de empalme y conexión (tn)	1.339	17.415	23,3	375	14.936	5,6	371	16.883	6,3	353	18.089	6,4	350	22.646	7,9	352	21.720	7,6						
Interruptores, para una tensión inferior o igual a 1.000 voltios (tn)	1.180	22.164	26,2	287	22.759	6,5	300	21.707	6,5	315	21.854	6,9	715	11.655	8,3	324	24.765	8,0						
Tableros eléctricos de mando, para tensión inferior o igual a 1.000 voltios (tn)	664	36.251	24,1	179	34.942	6,2	129	38.514	5,0	267	32.972	8,8	224	42.844	9,6	222	42.987	9,5						
Tableros eléctricos de mando, para tensión superior a 1.000 voltios (tn)	737	23.874	17,6	227	19.477	4,4	235	20.193	4,7	116	18.311	2,1	447	13.166	5,9	298	38.025	11,3						
Los demás aparatos para cortes, seccionamiento o protección de circuitos eléctricos (tn)	2.174	16.865	36,7	447	19.533	8,7	629	14.477	9,1	565	19.221	10,9	603	23.264	14,0	746	19.482	14,5						

IMPORTACIÓN DE LOS PRINCIPALES PRODUCTOS CLASIFICADOS DE ACUERDO CON LA CIU  
Segundo Trimestre 2005

INDUSTRIA DE PRODUCTOS METÁLICOS, MAQUINARIA Y EQUIPOS Valor en millones de US\$ cif												CLAVE 380						
Principales productos	2004												2005					
	Año			II trimestre			III trimestre			IV trimestre			I trimestre			II trimestre		
	Cantidad	Precio	Valor	Cantidad	Precio	Valor	Cantidad	Precio	Valor	Cantidad	Precio	Valor	Cantidad	Precio	Valor	Cantidad	Precio	Valor
	(US\$)		(US\$)	(US\$)		(US\$)	(US\$)		(US\$)	(US\$)		(US\$)	(US\$)		(US\$)	(US\$)		(US\$)
Partes de aparatos para corte; empalme; tableros de mando (tn)	979	17.247	16,9	263	17.850	4,7	208	21.202	4,4	271	15.802	4,3	233	22.117	5,1	363	24.630	9,0
Lámparas y tubos eléctricos de incandescencia o de descarga (miles de unidades)	61.046	477	29,1	16.119	477	7,7	19.876	458	9,1	11.744	569	6,7	11.632	558	6,5	15.785	498	7,9
Diodos, transistores y dispositivos semiconductores (miles de unidades)	5.153	947	4,9	700	1.493	1,0	1.159	1.183	1,4	1.444	767	1,1	1.588	835	1,3	1.999	771	1,5
Circuitos integrados (miles de unidades)	8.533	8.571	73,1	2.333	8.842	20,6	2.379	6.610	15,7	2.009	10.115	20,3	999	16.146	16,1	2.475	8.734	21,6
Microestructuras electrónicas (m²)	338	80.043	27,1	95	81.618	7,7	90	66.133	5,9	63	114.762	7,2	75	99.237	7,4	82	109.149	9,0
Las demás máquinas y aparatos eléctricos con función propia (miles de unidades)	11.367	4.538	51,6	3.054	5.501	16,8	2.095	7.470	15,6	4.133	3.288	13,6	1.190	6.929	8,2	1.467	7.521	11,0
Alambre para bobinar y juegos de cable para bujías de encendido (tn)	1.283	5.836	7,5	351	5.770	2,0	456	5.651	2,6	274	6.116	1,7	600	5.942	3,6	381	5.920	2,3
Cable y demás conductores eléctricos, coaxiales (tn)	2.574	5.602	14,4	374	5.572	2,1	624	5.363	3,3	896	6.836	6,1	618	5.351	3,3	992	5.451	5,4
Conductores eléctricos para tensión inferior o igual a 80 voltios (tn)	1.594	5.343	8,5	423	5.072	2,1	449	4.718	2,1	394	6.812	2,7	601	4.873	2,9	479	5.290	2,5
Conductores eléctricos para tensión superior a 80 voltios pero inferior o igual a 1.000 voltios (tn)	5.459	4.404	24,0	1.571	4.180	6,6	1.230	4.693	5,8	1.457	4.683	6,8	1.237	5.613	6,9	1.862	5.044	9,4
Conductores eléctricos para tensión superior a 1.000 voltios (tn)	3.026	3.652	11,1	840	3.369	2,8	722	3.636	2,6	886	4.125	3,7	611	3.601	2,2	1.599	3.768	6,0
Cable de fibra óptica (tn)	815	9.413	7,7	156	8.894	1,4	212	8.091	1,7	304	8.761	2,7	314	6.947	2,2	233	10.417	2,4
Electrodos y escobillas de carbón para uso eléctrico (tn)	2.052	3.650	7,5	647	3.363	2,2	570	3.527	2,0	480	4.108	2,0	757	3.477	2,6	891	3.493	3,1
Aparatos de rayos X para uso médico (unidades)	2.652	4.224	11,2	545	5.481	3,0	232	14.069	3,3	345	6.392	2,2	257	7.853	2,0	231	5.746	1,3
Los demás equipos de rayos (unidades)	823	4.556	3,7	327	2.446	0,8	238	3.709	0,9	73	11.739	0,9	434	1.834	0,8	492	2.304	1,1
Partes de aparatos de rayos (kgn)	32.366	125	4,0	11.391	81	0,9	5.387	197	1,1	8.775	134	1,2	16.022	102	1,6	5.612	151	0,8
Guirnaldas eléctricas (tn)	567	3.308	1,9	0	3.322	0,0	90	2.626	0,2	472	3.448	1,6	11	4.400	0,0	0	2.558	0,0
Anuncios y letreros luminosos (tn)	94	13.250	1,2	14	13.922	0,2	29	9.864	0,3	30	19.608	0,6	42	10.462	0,4	25	8.655	0,2
Partes de aparatos de alumbrado (tn)	639	5.634	3,6	177	5.512	1,0	286	4.287	1,2	91	8.673	0,8	78	8.309	0,6	113	6.767	0,8
Partes y piezas para terminal automatiz (tn)	0	36.544	0,0	-	-	-	-	-	-	-	-	-	-	-	-	-	-	-
Motores fuera de borda de encendido por chispa (unidades)	1.409	2.243	3,2	283	2.386	0,7	247	2.424	0,6	586	2.104	1,2	427	2.408	1,0	325	2.438	0,8
Motores diésel para buques (unidades)	573	17.734	10,2	95	54.224	5,2	91	10.976	1,0	269	9.032	2,4	125	52.910	6,6	133	13.785	1,8
Motores diésel para vehículo terrestre (unidades)	4.679	6.394	29,9	1.421	6.945	9,9	1.106	6.697	7,4	1.088	7.984	8,7	779	9.974	7,8	1.377	5.353	7,4
Otros motores (unidades)	17.364	781	13,6	3.786	635	2,4	5.207	818	4,3	4.930	842	4,2	6.184	1.114	6,9	5.525	638	3,5

IMPORTACIÓN DE LOS PRINCIPALES PRODUCTOS CLASIFICADOS DE ACUERDO CON LA CIU  
Segundo Trimestre 2005

Principales productos	CLAVE 380			INDUSTRIA DE PRODUCTOS METÁLICOS, MAQUINARIA Y EQUIPOS Valor en millones de US\$ cif																				
	2004																		2005					
	Año			II trimestre			III trimestre			IV trimestre			I trimestre			II trimestre								
	Cantidad	Precio	Valor	Cantidad	Precio	Valor	Cantidad	Precio	Valor	Cantidad	Precio	Valor	Cantidad	Precio	Valor	Cantidad	Precio	Valor						
(US\$)			(US\$)			(US\$)			(US\$)			(US\$)			(US\$)									
Repuestos para motor de émbolo (pistón) de encendido por chispa (tn)	845	15.813	13,4	150	19.308	2,9	199	16.924	3,4	179	20.310	3,6	184	20.945	3,9	201	20.512	4,1						
<b>Material de transporte</b>																								
Locomotoras (unidades)	7	325.000	2,3	-	-	0,0	-	-	0,0	6	222.768	1,3	16	350.699	5,6	5	527.924	2,6						
Automotores para vía férrea y tranvía (unidades)	12	958.916	11,5	-	-	0,0	-	-	-	12	958.763	11,5	18	1.135.649	20,4	36	1.184.229	42,6						
Partes de vehículo para vía férrea o similares (tn)	2.356	4.128	9,7	326	8.094	2,6	728	3.278	2,4	974	3.015	2,9	756	3.308	2,5	677	4.920	3,3						
Contenedores (unidades)	10.185	551	5,6	2.400	675	1,6	2.940	572	1,7	2.038	887	1,8	2.624	560	1,5	2.216	1.103	2,4						
Tractocamiones (unidades)	2.016	60.837	122,6	413	61.648	25,5	600	59.272	35,6	676	62.611	42,3	545	64.146	35,0	520	62.565	32,5						
Minibuses (unidades)	2.088	9.529	19,9	551	8.915	4,9	352	9.624	3,4	761	10.209	7,8	1.180	10.244	12,1	729	11.019	8,0						
Buses (unidades)	2.941	47.656	140,2	580	37.338	21,7	963	47.753	46,0	489	45.152	22,1	1.267	59.251	75,1	629	53.979	34,0						
Vehículos con doble tracción (unidades)	1.594	9.461	15,1	296	10.050	3,0	260	9.908	2,6	698	8.551	6,0	538	11.656	6,3	605	7.521	4,6						
Automóviles (unidades)	113.732	7.892	897,5	28.269	7.796	220,4	28.978	7.569	219,3	31.920	7.976	254,6	34.777	8.477	294,8	30.335	8.855	268,6						
Furgones (unidades)	9.050	7.445	67,4	1.891	7.815	14,8	2.215	7.256	16,1	3.440	7.319	25,2	3.291	8.473	27,9	2.775	8.319	23,1						
Camionetas (unidades)	29.334	8.720	255,8	6.024	9.123	55,0	6.740	8.803	59,3	11.387	8.082	92,0	10.976	8.589	94,3	9.885	9.870	97,6						
Camiones (unidades)	124	32.949	4,1	14	22.187	0,3	23	29.994	0,7	67	37.941	2,5	25	47.822	1,2	33	38.366	1,3						
Volquetes automotores, para ser utilizarlos fuera de carretera (unidades)	118	952.907	112,4	29	949.770	27,5	18	1.291.139	23,2	51	908.323	46,3	58	851.959	49,4	49	1.005.109	49,3						
Vehículos para transportar mercancías fuera de carretera (unidades)	6	200.177	1,2	4	282.702	1,1	-	-	-	1	12.762	0,0	4	34.618	0,1	-	-	-						
Chasis con cabina (unidades)	7.425	25.017	185,8	2.060	20.045	41,3	1.965	24.865	48,9	2.297	29.844	68,6	1.836	25.958	47,7	1.903	29.170	55,5						
Vehículos automóviles para uso especial (unidades)	467	97.055	45,3	86	96.564	8,3	160	109.754	17,6	112	105.959	11,9	111	124.084	13,8	100	170.342	17,0						
Chasis de vehículo automóvil, equipados con motor (unidades)	253	16.825	4,3	55	17.010	0,9	68	15.930	1,1	62	17.237	1,1	132	20.163	2,7	386	57.831	22,3						
Carrocerías de vehículo automóvil, incluidas las cabinas (unidades)	562	1.521	0,9	49	4.918	0,2	101	2.854	0,3	122	1.840	0,2	50	3.656	0,2	58	4.954	0,3						
Parachoques y sus partes (tn)	608	10.215	6,2	113	11.726	1,3	169	11.003	1,9	168	9.539	1,6	132	11.253	1,5	159	11.475	1,8						
Partes y accesorios de carrocería (tn)	3.427	7.401	25,4	640	8.304	5,3	1.087	7.089	7,7	1.166	6.784	7,9	569	10.748	6,1	810	8.699	7,0						
Frenos y servofrenos, y sus partes (tn)	4.041	5.571	22,5	914	5.830	5,3	1.139	5.300	6,0	1.148	5.446	6,3	1.052	5.578	5,9	829	7.064	5,9						
Cajas de cambio (tn)	189	11.599	2,2	43	8.497	0,4	49	13.635	0,7	63	11.823	0,7	49	12.550	0,6	47	10.990	0,5						
Ruedas, sus partes y accesorios (tn)	3.135	3.500	11,0	648	3.993	2,6	871	3.425	3,0	888	3.301	2,9	587	4.709	2,8	957	3.592	3,4						
Amortiguadores de suspensión (tn)	1.585	5.957	9,4	374	5.847	2,2	413	6.068	2,5	414	6.137	2,5	675	5.078	3,4	380	6.465	2,5						
Radiadores (tn)	366	14.555	5,3	77	13.834	1,1	91	15.761	1,4	121	13.688	1,7	115	12.687	1,5	119	13.476	1,6						
Embragues y sus partes (tn)	1.541	8.225	12,7	429	7.460	3,2	422	8.146	3,4	398	8.714	3,5	473	7.864	3,7	425	8.462	3,6						

IMPORTACIÓN DE LOS PRINCIPALES PRODUCTOS CLASIFICADOS DE ACUERDO CON LA CIU  
Segundo Trimestre 2005

INDUSTRIA DE PRODUCTOS METÁLICOS, MAQUINARIA Y EQUIPOS Valor en millones de US\$ cif												CLAVE 380						
Principales productos	2004									2005								
	Año			II trimestre			III trimestre			IV trimestre			I trimestre			II trimestre		
	Cantidad	Precio	Valor	Cantidad	Precio	Valor	Cantidad	Precio	Valor	Cantidad	Precio	Valor	Cantidad	Precio	Valor	Cantidad	Precio	Valor
	(US\$)	(US\$)	(US\$)	(US\$)	(US\$)	(US\$)	(US\$)	(US\$)	(US\$)	(US\$)	(US\$)	(US\$)	(US\$)	(US\$)	(US\$)	(US\$)	(US\$)	(US\$)
Las demás partes y accesorios de vehículo automóvil (tn)	9.808	9.403	92,2	2.532	8.878	22,5	2.832	9.214	26,1	2.361	10.718	25,3	2.640	8.987	23,7	2.984	8.589	25,6
Motocicletas (unidades)	16.308	790	12,9	2.117	1.342	2,8	3.204	747	2,4	9.161	546	5,0	3.130	1.243	3,9	3.458	1.132	3,9
Bicicletas (miles de unidades)	592	28.088	16,6	36	31.822	1,1	179	30.869	5,5	342	26.776	9,2	14	58.387	0,8	17	47.106	0,8
Partes y accesorios de bicicleta, excepto asientos (tn)	2.588	3.147	8,1	415	3.695	1,5	705	3.651	2,6	910	3.302	3,0	303	5.230	1,6	385	4.064	1,6
Coches y sillas para transporte de niños (tn)	1.689	3.095	5,2	452	2.825	1,3	379	3.156	1,2	478	3.372	1,6	371	3.362	1,2	295	3.209	0,9
Helicópteros (unidades)	5	1.376.494	6,9	-	-	-	1	3.749.838	3,7	3	852.114	2,6	1	338.527	0,3	1	336.537	0,3
Aviones (unidades)	18	480.105	8,6	4	91.784	0,4	2	2.820.583	5,6	5	232.120	1,2	4	143.857	0,6	6	191.943	1,2
Partes de avión o helicóptero (tn)	173	21.438	3,7	7	87.768	0,6	20	43.927	0,9	13	89.899	1,2	23	32.167	0,7	4	90.096	0,4
Embarcaciones de vela y/o motor, excepto motor fuera de borda (unidades)	394	14.684	5,8	60	15.056	0,9	73	11.421	0,8	201	12.386	2,5	50	23.833	1,2	35	25.280	0,9
Las demás embarcaciones de recreo (unidades)	52.459	46	2,4	302	277	0,1	15.089	16	0,2	36.701	43	1,6	481	1.401	0,7	740	290	0,2
<b>Instrumentos médicos</b>																		
Algodón hidrófilo, gasa y vendas (tn)	1.293	6.962	9,0	297	6.880	2,0	362	6.267	2,3	341	6.532	2,2	291	7.247	2,1	289	8.024	2,3
Auxiliares quirúrgicos y productos dentales (tn)	886	12.208	10,8	103	26.878	2,8	119	24.038	2,9	468	6.371	3,0	143	20.659	2,9	121	23.481	2,8
Catalizadores de platino en forma de tela (kgn)	150	1.565	0,2	-	-	-	-	-	-	-	-	-	-	-	-	-	-	-
Lentes de contacto (miles de unidades)	1.449	1.853	2,7	413	1.663	0,7	267	2.300	0,6	319	2.164	0,7	261	2.824	0,7	246	2.264	0,6
Lentes de vidrio para gafas (miles de unidades)	1.480	1.954	2,9	317	2.205	0,7	604	1.018	0,6	337	2.518	0,8	493	1.587	0,8	371	3.290	1,2
Lentes de otras materias para gafas (miles de unidades)	1.632	2.137	3,5	372	1.670	0,6	531	2.171	1,2	334	2.553	0,9	321	2.261	0,7	406	1.802	0,7
Monturas de gafas o de artículos similares (miles de unidades)	1.957	2.084	4,1	449	2.545	1,1	713	1.716	1,2	353	2.444	0,9	665	1.341	0,9	468	2.571	1,2
Gafas (anteojos) de sol (miles de unidades)	8.171	944	7,7	278	3.859	1,1	3.831	637	2,4	3.363	1.046	3,5	711	894	0,6	559	2.334	1,3
Gafas protectoras para el trabajo (miles de unidades)	2.880	978	2,8	784	779	0,6	497	1.313	0,7	975	965	0,9	868	1.176	1,0	968	1.032	1,0
Cámaras fotográficas para película inferior o igual a 35 mm (miles de unidades)	145	16.823	2,4	15	26.044	0,4	24	19.530	0,5	54	16.609	0,9	15	21.212	0,3	14	21.480	0,3
Cámaras fotográficas para película de 35 mm (miles de unidades)	206	22.057	4,5	29	25.440	0,7	67	23.313	1,6	73	22.383	1,6	55	22.365	1,2	26	34.844	0,9
Los demás aparatos fotográficos (miles de unidades)	212	102.381	21,7	59	94.083	5,5	45	117.677	5,3	71	105.661	7,5	48	112.087	5,4	35	123.848	4,4
Fotocopiadoras (unidades)	89.072	244	21,7	18.429	262	4,8	28.707	236	6,8	30.544	205	6,3	26.879	219	5,9	45.011	183	8,3



IMPORTACIÓN DE LOS PRINCIPALES PRODUCTOS CLASIFICADOS DE ACUERDO CON LA CIU  
Segundo Trimestre 2005

Principales productos	CLAVE 380			INDUSTRIA DE PRODUCTOS METÁLICOS, MAQUINARIA Y EQUIPOS Valor en millones de US\$ cif														
	2004															2005		
	Año			II trimestre			III trimestre			IV trimestre			I trimestre			II trimestre		
	Cantidad	Precio	Valor	Cantidad	Precio	Valor	Cantidad	Precio	Valor	Cantidad	Precio	Valor	Cantidad	Precio	Valor	Cantidad	Precio	Valor
(US\$)			(US\$)			(US\$)			(US\$)			(US\$)			(US\$)			
Partes para fotocopiadoras (tn)	272	41.545	11,3	74	40.329	3,0	77	44.908	3,4	65	40.785	2,6	63	43.140	2,7	82	41.418	3,4
Equipos fotográficos automáticos para revelado (unidades)	513	5.075	2,6	56	4.323	0,2	58	10.071	0,6	209	7.560	1,6	104	4.572	0,5	119	1.698	0,2
Microscopios ópticos (unidades)	10.470	154	1,6	1.229	321	0,4	4.238	83	0,4	2.575	187	0,5	5.236	71	0,4	1.089	612	0,7
Instrumentos y aparatos de navegación (unidades)	95.084	56	5,3	18.946	46	0,9	38.373	20	0,8	35.328	63	2,2	2.162	722	1,6	16.289	69	1,1
Instrumentos y aparatos de geodesia, topografía, meteorología y similares (unidades)	92.337	85	7,8	17.812	105	1,9	27.674	73	2,0	18.564	139	2,6	31.793	71	2,3	23.794	71	1,7
Instrumentos de dibujo y medida (miles de unidades)	8.062	569	4,6	1.041	959	1,0	1.575	700	1,1	3.330	498	1,7	2.615	499	1,3	1.198	1.035	1,2
Aparatos médicos de electrodiagnóstico (miles de unidades)	4.946	4.787	23,7	455	12.879	5,9	2.184	3.370	7,4	1.948	2.476	4,8	617	7.446	4,6	267	30.076	8,0
Jeringas, incluso con agujas (miles de unidades)	120.971	50	6,1	37.678	49	1,8	32.815	47	1,5	31.057	50	1,6	21.464	62	1,3	25.056	57	1,4
Agujas de sutura (tn)	497	6.464	3,2	147	5.495	0,8	42	18.480	0,8	281	3.598	1,0	136	7.721	1,0	151	6.169	0,9
Aparatos de medicina (sondas; catéteres; bolsas recolectoras de sangre) (miles de unidades)	43.865	569	24,9	15.687	423	6,6	10.261	631	6,5	10.890	628	6,8	7.816	953	7,5	11.114	701	7,8
Instrumentos y aparatos de odontología (miles de unidades)	3.455	2.200	7,6	391	4.298	1,7	1.400	1.662	2,3	1.196	1.595	1,9	428	5.292	2,3	814	2.986	2,4
Instrumentos y aparatos de oftalmología (kgn)	30.197	214	6,5	6.479	229	1,5	8.696	206	1,8	7.616	213	1,6	7.293	228	1,7	8.818	213	1,9
Aparatos de ortopedia, prótesis y similares (kgn)	103.434	186	19,2	21.961	220	4,8	25.282	202	5,1	28.304	195	5,5	21.081	230	4,8	22.978	266	6,1
Audífonos (unidades)	31.019	82	2,6	5.416	108	0,6	9.198	84	0,8	12.776	66	0,8	3.304	162	0,5	7.189	123	0,9
Estimuladores cardíacos (unidades)	4.400	615	2,7	1.474	454	0,7	946	758	0,7	1.031	663	0,7	1.054	616	0,6	8.706	88	0,8
Los demás instrumentos y aparatos de medicina (miles de unidades)	8.538	3.354	28,6	2.154	3.099	6,7	2.800	2.539	7,1	2.160	3.997	8,6	2.851	2.646	7,5	1.641	4.601	7,6
Aparatos y modelos para demostraciones (kgn)	49.832	74	3,7	10.242	83	0,9	10.607	92	1,0	13.218	53	0,7	13.374	93	1,2	13.589	86	1,2
Apartos para ensayos de propiedades mecánicas de materiales (unidades)	14.929	105	1,6	679	423	0,3	9.276	56	0,5	1.125	396	0,4	2.317	189	0,4	1.991	364	0,7
Termómetros (miles de unidades)	2.238	1.420	3,2	389	2.188	0,9	636	1.310	0,8	547	1.522	0,8	341	2.007	0,7	645	1.135	0,7
Equipos para la medida o control del caudal o nivel de líquido (unidades)	106.241	86	9,1	20.530	109	2,2	22.329	107	2,4	22.901	120	2,7	32.881	79	2,6	33.830	89	3,0
Equipos para la medida o control de presión (miles de unidades)	430	15.036	6,5	121	12.235	1,5	98	21.393	2,1	129	11.954	1,5	103	15.543	1,6	110	15.400	1,7
Los demás instrumentos y aparatos de medida (miles de unidades)	120	17.723	2,1	12	37.845	0,5	15	28.645	0,4	46	16.195	0,8	30	22.747	0,7	34	23.015	0,8
Analizadores de gas o humo (unidades)	57.441	85	4,9	7.070	198	1,4	5.126	182	0,9	25.191	77	1,9	18.176	62	1,1	13.846	85	1,2
Espectrómetros y similares (unidades)	460	6.676	3,1	137	5.521	0,8	149	5.149	0,8	96	9.857	0,9	96	7.589	0,7	193	8.536	1,6

IMPORTACIÓN DE LOS PRINCIPALES PRODUCTOS CLASIFICADOS DE ACUERDO CON LA CIU  
Segundo Trimestre 2005

INDUSTRIA DE PRODUCTOS METÁLICOS, MAQUINARIA Y EQUIPOS Valor en millones de US\$ cif													CLAVE 380					
Principales productos	2004												2005					
	Año			II trimestre			III trimestre			IV trimestre			I trimestre			II trimestre		
	Cantidad	Precio	Valor	Cantidad	Precio	Valor	Cantidad	Precio	Valor	Cantidad	Precio	Valor	Cantidad	Precio	Valor	Cantidad	Precio	Valor
	(US\$)			(US\$)			(US\$)			(US\$)			(US\$)			(US\$)		
Los demás aparatos que usen radiaciones ópticas (unidades)	1.632	1.394	2,3	205	3.566	0,7	419	1.696	0,7	659	627	0,4	415	2.964	1,2	385	2.087	0,8
Los demás instrumentos y aparatos para análisis físico o químico (unidades)	128.448	141	18,2	27.816	141	3,9	36.092	131	4,7	36.772	112	4,1	81.209	67	5,5	41.416	125	5,2
Micrótomos; sus partes y accesorios (kgn)	213.992	37	8,0	76.191	27	2,1	66.283	31	2,1	36.087	58	2,1	34.521	66	2,3	49.106	48	2,4
Contadores de gas (unidades)	59.890	35	2,1	15.697	36	0,6	17.258	38	0,7	13.123	31	0,4	15.795	41	0,6	14.027	35	0,5
Contadores de electricidad monofásicos (miles de unidades)	250	10.763	2,7	39	10.059	0,4	68	10.979	0,7	78	10.505	0,8	23	9.256	0,2	60	14.308	0,9
Contadores de electricidad polifásicos (unidades)	9.989	153	1,5	2.796	153	0,4	2.987	133	0,4	1.141	239	0,3	3.058	175	0,5	2.136	133	0,3
Cuentarrevoluciones, velocímetros y tacómetros (unidades)	87.696	28	2,4	16.170	37	0,6	28.273	20	0,6	24.921	30	0,8	31.667	22	0,7	28.176	31	0,9
Instrumentos para la medida de tensión, intensidad, resistencia (miles de unidades)	700	10.280	7,2	217	7.960	1,7	239	8.431	2,0	113	17.016	1,9	204	11.178	2,3	252	12.019	3,0
Instrumentos y aparatos, especialmente concebidos para técnicas de telecomunicación (unidades)	714	1.715	1,2	113	3.173	0,4	215	1.210	0,3	335	1.259	0,4	304	606	0,2	865	530	0,5
Termostatos (miles de unidades)	1.672	2.676	4,5	342	3.008	1,0	449	2.539	1,1	598	2.160	1,3	636	1.775	1,1	531	2.410	1,3
Los demás instrumentos para regulación o control automáticos (miles de unidades)	562	24.042	13,5	192	16.323	3,1	144	22.094	3,2	113	42.969	4,8	135	28.019	3,8	194	20.068	3,9
Los demás instrumentos, aparatos y máquinas de medida o control (miles de unidades)	162	95.277	15,5	43	78.305	3,4	44	53.797	2,4	36	196.865	7,1	33	112.349	3,8	60	52.849	3,2
Partes y accesorios de instrumentos para medida o control (kgn)	84.892	62	5,3	43.213	30	1,3	14.429	128	1,8	11.733	95	1,1	17.598	76	1,3	12.030	96	1,2
Relojes de pulsera con indicador mecánico, eléctricos (miles de unidades)	2.631	4.237	11,2	520	3.966	2,1	766	4.166	3,2	922	4.372	4,0	578	3.984	2,3	563	4.572	2,6
Los demás relojes de pulsera (miles de unidades)	5.418	1.537	8,3	626	2.701	1,7	504	3.731	1,9	686	3.688	2,5	419	3.366	1,4	529	3.254	1,7
Relojes despertadores (miles de unidades)	1.426	926	1,3	403	639	0,3	237	1.139	0,3	345	1.425	0,5	343	829	0,3	220	796	0,2
Interruptores horarios (miles de unidades)	522	3.840	2,0	175	3.369	0,6	105	4.433	0,5	136	4.258	0,6	134	4.185	0,6	144	4.234	0,6
Mobiliario médico quirúrgico (kgn)	107.777	21	2,3	27.712	17	0,5	19.228	29	0,6	30.888	17	0,5	53.652	13	0,7	22.126	19	0,4
RESTANTES			361,1			85,7			86,7			93,3			122,1			116,2
TOTAL AGREGACIÓN MAYOR			8.473,5			2.053,6			2.165,8			2.489,4			2.525,3			2.894,1

IMPORTACIÓN DE LOS PRINCIPALES PRODUCTOS CLASIFICADOS DE ACUERDO CON LA CIU  
Segundo Trimestre 2005

Principales productos	CLAVE 390			OTRAS INDUSTRIAS MANUFACTURERAS Valor en millones de US\$ cif														
	2004															2005		
	Año			II trimestre			III trimestre			IV trimestre			I trimestre			II trimestre		
	Cantidad	Precio	Valor	Cantidad	Precio	Valor	Cantidad	Precio	Valor	Cantidad	Precio	Valor	Cantidad	Precio	Valor	Cantidad	Precio	Valor
(US\$)			(US\$)			(US\$)			(US\$)			(US\$)			(US\$)			
Artículos de joyería (kgn)	12.397	283	3,5	2.850	287	0,8	2.062	362	0,7	6.180	259	1,6	6.601	116	0,8	12.319	96	1,2
Instrumentos musicales (miles de unidades)	1.182	7.392	8,7	180	7.823	1,4	314	7.161	2,2	400	9.137	3,7	263	6.241	1,6	164	10.521	1,7
Juegos activados con monedas o fichas, excepto bowlings (unidades)	15.164	302	4,6	2.097	375	0,8	6.910	265	1,8	3.095	272	0,8	10.152	101	1,0	17.444	96	1,7
Los demás juegos de sociedad (miles de unidades)	4.462	1.305	5,8	1.848	702	1,3	654	2.232	1,5	1.513	1.291	2,0	1.747	476	0,8	1.877	955	1,8
Esquíes para nieve o acuáticos (miles de unidades)	329	8.957	2,9	19	54.843	1,0	159	4.884	0,8	142	6.016	0,9	14	11.188	0,2	25	40.793	1,0
Balones y pelotas inflables (miles de unidades)	6.645	1.003	6,7	772	1.354	1,0	1.579	1.332	2,1	2.966	789	2,3	777	1.708	1,3	905	1.570	1,4
Artículos y material para cultura física, gimnasia o atletismo (tn)	3.784	2.959	11,2	645	2.510	1,6	1.002	3.501	3,5	1.221	2.968	3,6	928	3.330	3,1	668	3.642	2,4
Los demás artículos y material para deportes (miles de unidades)	13.101	1.170	15,3	1.734	853	1,5	3.607	1.254	4,5	6.256	1.264	7,9	1.979	1.075	2,1	3.033	739	2,2
Quitasones, sombrillas y paraguas (miles de unidades)	2.992	1.077	3,2	1.881	582	1,1	324	3.603	1,2	115	3.701	0,4	818	952	0,8	1.751	631	1,1
Flores, follajes y frutos artificiales (tn)	443	4.695	2,1	87	4.996	0,4	110	4.878	0,5	122	4.631	0,6	128	5.058	0,6	153	3.968	0,6
Bisutería de metales comunes (tn)	376	14.895	5,6	63	21.302	1,3	108	13.854	1,5	154	11.503	1,8	92	15.312	1,4	112	17.357	2,0
Cierres, hebillas, broches para ropa y artículos similares (tn)	379	5.436	2,1	56	7.863	0,4	100	4.495	0,4	116	5.808	0,7	72	6.927	0,5	55	10.405	0,6
Juguetes de ruedas concebidos para que se monten los niños (tn)	1.300	3.497	4,5	140	2.725	0,4	383	3.850	1,5	657	3.753	2,5	40	4.101	0,2	225	3.019	0,7
Muñecas (miles de unidades)	8.981	1.324	11,9	1.671	1.147	1,9	2.779	1.517	4,2	3.831	1.325	5,1	1.167	887	1,0	2.916	1.011	2,9
Trenes eléctricos, juguetes de construcción y similares (tn)	838	4.273	3,6	112	5.229	0,6	245	5.374	1,3	263	5.532	1,5	42	7.211	0,3	241	5.374	1,3
Juguetes que representen animales o seres no humanos (miles de unidades)	17.902	880	15,8	3.757	1.085	4,1	4.661	734	3,4	6.509	957	6,2	7.512	462	3,5	4.377	775	3,4
Juguetes presentados en juegos o surtidos o en panoplias (miles de unidades)	8.868	852	7,6	1.907	629	1,2	2.789	1.022	2,9	2.877	991	2,9	1.096	492	0,5	8.878	167	1,5
Juguetes y modelos, con motor (miles de unidades)	3.863	1.843	7,1	1.047	1.061	1,1	1.257	2.299	2,9	1.450	2.027	2,9	431	802	0,3	1.179	1.026	1,2
Los demás juguetes (tn)	142.231	205	29,2	20.791	268	5,6	47.902	189	9,0	50.957	234	11,9	31.026	108	3,3	40.483	198	8,0
Videojuegos del tipo de los utilizados con receptor de televisión (tn)	589	10.944	6,4	88	13.755	1,2	132	8.801	1,2	326	10.740	3,5	73	22.937	1,7	162	13.808	2,2
Artículos para fiestas de navidad (tn)	2.356	4.264	10,0	18	5.777	0,1	985	4.656	4,6	1.351	3.955	5,3	4	5.211	0,0	7	2.572	0,0
Los demás artículos para fiestas (tn)	299	5.086	1,5	38	6.485	0,2	80	5.258	0,4	160	4.085	0,7	28	7.967	0,2	52	6.706	0,4
Materias vegetales o minerales tratadas y sus manufacturas (kgn)	114.667	18	2,0	17.285	25	0,4	47.990	16	0,7	35.514	14	0,5	35.898	15	0,5	29.049	15	0,4
Cepillos de dientes (miles de unidades)	22.094	296	6,5	4.411	294	1,3	9.070	226	2,0	3.852	348	1,3	5.808	371	2,2	8.029	339	2,7

IMPORTACIÓN DE LOS PRINCIPALES PRODUCTOS CLASIFICADOS DE ACUERDO CON LA CIU  
Segundo Trimestre 2005

<b>OTRAS INDUSTRIAS MANUFACTURERAS</b> Valor en millones de US\$ cif												<b>CLAVE 390</b>						
<b>Principales productos</b>	<b>2004</b>												<b>2005</b>					
	<b>Año</b>			<b>II trimestre</b>			<b>III trimestre</b>			<b>IV trimestre</b>			<b>I trimestre</b>			<b>II trimestre</b>		
	Cantidad	Precio (US\$)	Valor	Cantidad	Precio (US\$)	Valor	Cantidad	Precio (US\$)	Valor	Cantidad	Precio (US\$)	Valor	Cantidad	Precio (US\$)	Valor	Cantidad	Precio (US\$)	Valor
Cepillos, brochas y pinceles, para el aseo personal (miles de unidades)	12.894	206	2,7	2.801	216	0,6	4.109	165	0,7	4.015	207	0,8	2.439	231	0,6	2.392	201	0,5
Escobas, cepillos, brochas para otros usos (casa, industria) (miles de unidades)	11.981	511	6,1	3.337	504	1,7	3.161	554	1,8	2.832	439	1,2	2.788	565	1,6	4.033	531	2,1
Cierres de cremalleras y sus partes (tn)	529	4.566	2,4	141	3.535	0,5	137	5.382	0,7	107	5.325	0,6	151	3.652	0,6	167	3.784	0,6
Bolígrafos (miles de unidades)	100.962	92	9,3	21.346	82	1,7	20.850	98	2,0	33.673	93	3,1	32.604	67	2,2	19.059	103	2,0
Rotuladores y marcadores (miles de unidades)	31.425	161	5,1	2.949	217	0,6	3.678	223	0,8	14.780	139	2,0	12.111	138	1,7	7.686	210	1,6
Lápices de mina (tn)	999	3.639	3,6	93	3.472	0,3	42	5.423	0,2	549	3.768	2,1	455	2.864	1,3	85	5.304	0,5
Cintas para máquinas de escribir y similares (miles de unidades)	5.888	842	5,0	1.668	677	1,1	1.493	801	1,2	1.830	619	1,1	2.447	750	1,8	845	1.815	1,5
Encendedores a gas (miles de unidades)	23.834	84	2,0	6.673	79	0,5	4.252	117	0,5	5.917	75	0,4	3.969	97	0,4	4.379	80	0,3
Los demás encendedores (miles de unidades)	2.640	290	0,8	307	556	0,2	1.616	141	0,2	357	647	0,2	3.048	102	0,3	1.371	160	0,2
Peines, peinetas, pasadores y artículos similares (tn)	416	4.400	1,8	76	4.323	0,3	99	4.823	0,5	154	4.492	0,7	99	3.910	0,4	130	3.529	0,5
Pulverizadores de tocador y sus partes (kgn)	37.711	14	0,5	7.908	9	0,1	10.452	12	0,1	6.069	23	0,1	8.222	15	0,1	5.766	12	0,1
RESTANTES			74,8			13,0			21,0			28,2			14,5			17,7
TOTAL AGREGACION MAYOR			233,2			42,1			67,6			88,4			42,6			56,6

## PRINCIPALES PRODUCTOS IMPORTADOS POR CHILE (\*)

(Miles de US\$ cif)

CÓDIGO	DESCRIPCIÓN	Año	2004			2005	
			II trim.	III trim.	IV trim.	I trim.	II trim.
27090020	ACEITE CRUDO DE PETRÓLEO O DE MINER. BITUMIN CON ° API >= 25	2.013.411	393.506	528.649	615.284	579.131	626.228
27101940	ACEITES COMBUSTIBLES DESTILADOS (GAS OIL, DIÉSEL OIL )	434.147	119.218	107.081	137.706	179.938	362.400
27090010	ACEITE CRUDO DE PETRÓLEO O DE MINER. BITUMIN CON ° API < 25	861.152	166.549	200.739	287.305	246.295	199.015
26139010	CONCENTRADOS SIN TOSTAR DE MOLIBDENO	262.218	55.360	65.798	105.456	146.033	174.091
87032391	AUTOMÓVILES TURISMO, E.CHISPA M.PISTÓN, CIL >1500 <=3000 CM3	512.648	117.927	126.256	146.345	164.800	152.097
27112100	GAS NATURAL	446.793	83.455	128.777	117.357	127.348	144.769
85252030	TELÉFONOS CELULARES	370.343	145.380	72.269	81.113	110.207	129.405
84391000	MÁQUINAS Y APAR. PARA FAB.PASTA DE MAT. FIBROSAS CELULÓSICAS	6.811	79	470	4.677	23.362	127.513
27101122	GASOLINA PARA VEHÍCULOS TERRESTRES, SIN PB, DE 93 OCTANOS	128.565	37.766	26.489	28.183	89.534	53.583
87042121	CAMIONETAS, M.ÉMB., ENC.COMP., C. MÁX<=5 T C.U.>500 <=2000 K	173.018	33.760	39.253	65.155	64.353	67.221
30049010	LOS DEMÁS MEDIC. PARA VENTA AL POR MENOR, USO HUMANO	173.189	43.348	49.112	41.293	50.095	56.444
2013090	LAS DEMÁS CARNES DE BOVINOS DESHUESADAS, FR. O REFR.	65.844	19.658	19.860	10.879	40.440	65.896
87021091	LOS DEMÁS V.AUT.,M.ÉMBOLO, ENC.COMPRES>15 ASTOS, C> 2500 CM3	129.920	19.052	44.300	18.265	73.465	32.590
87032291	AUTOMÓVILES TURISMO, E.CHISPA M.PISTÓN, CIL >1000<=1500 CM3	176.087	52.215	44.627	43.909	51.544	45.826
27111200	PROPANO LICUADO	179.413	51.791	58.774	41.872	35.522	61.041
87041090	LOS DEMÁS VOLQUETES AUTOM. P/ USAR FUERA DE RED CARRETERAS	110.900	27.450	22.758	46.056	47.683	47.406
39012000	POLIETILENO DE DENSIDAD >= A 0,94	126.289	28.288	32.740	37.784	46.075	46.773
27101123	GASOLINA PARA VEHÍCULOS TERRESTRES, SIN PB, DE 97 OCTANOS	75.116	29.508	28.854	3.746	48.008	39.222
27011220	HULLA BITUMINOSA PARA USO TÉRMICO	135.442	50.760	41.936	9.556	42.120	40.207
84388090	LAS DEMÁS MÁQ. Y APAR. P/PREP.INDUST. DE ALIMENTOS O BEBIDAS	3.564	863	2.221	214	28.827	47.065
87032491	AUTOMÓVILES TURISMO, E. CHISPA M. PISTÓN, CIL >3000 CM3	97.283	27.767	22.618	21.125	34.885	39.036
84295110	CARGADORAS FRONTALES	83.342	30.473	15.753	19.448	33.396	38.741
87012020	TRACTORES CARRETERA P/SEMIRREMOLQUES, M. DIESEL POT.>200 HP	121.870	25.356	35.355	41.986	34.959	32.475
86031010	AUTOMOTOR P/ VÍA FÉRREA CON FUENTE EXTERNA DE ELECTRICIDAD	11.505	-	-	11.505	20.442	42.632
10059000	LOS DEMÁS MAICES, EXCEPTO PARA SIEMBRA	136.105	3.565	44.483	34.121	48.379	12.565
87043121	CAMIONETAS M. ÉMBOLO, ENC.CHISPA,C.MÁX<=5T,C.UTIL>500<=2000K	82.766	21.195	20.081	26.879	29.920	30.340
84713000	COMPTDOR DIGIT PORTÁT, P<= 10 K.,C/ CPU, TECLADO Y VISUAL.	92.053	24.193	24.552	28.473	22.646	36.509
31021000	UREA, INCLUSO EN DISOLUCIÓN ACUOSA	116.762	17.618	51.196	31.341	14.724	41.050
87042351	CHASSIS CAB.CAMIONES M.ÉMBOLO, ENC.COMPR.C.M >20 T CU >2000K	94.877	17.378	25.635	38.061	22.821	28.144
84733090	LAS DEMÁS PARTES Y ACCESORIOS DE MÁQ. DE PART. 84,69 A 84,72	69.787	17.623	21.138	18.742	21.940	24.250
15179020	MEZCLAS DE ACEITES VEGETALES, REFINADOS	96.260	24.023	26.095	27.712	19.557	24.423
87042111	FURGONES, M ÉMB., E.COMPR.,CARGA MAX<=5T Y C. U.>500<=2000 K	54.615	12.013	12.748	20.710	24.641	18.896
40116910	NEUM. NVOS CAUCHO A. REL. P/VOLQUETES AUTOMOT. Y MINERÍA	61.506	12.905	13.738	22.047	20.182	22.987
87042271	CHASSIS CAB.CAMIONES CARRET., M.ÉMBOLO, ENC.COMPR.CAP >2000K	74.924	19.097	19.183	25.599	20.351	22.529
84715000	UNIDADES DE PROCESO DIG., EXC.DE PDAS. 8471.41 U 8471.49	72.350	18.657	18.307	23.150	20.421	21.820
32041910	BETA-CAROTENO Y OTRAS MATERIAS COLORANTES CAROTENOIDES	91.349	23.570	19.858	23.494	25.835	15.653
84314990	LAS DEMÁS PART. DE MÁQ. O APAR. PART. 84.26, 84.29 Y 84.30	95.628	24.914	27.089	23.343	18.656	22.715
39076000	POLITEREFTALATO DE ETILENO	53.276	12.829	13.793	14.565	27.159	14.130
87089990	LAS DEMÁS PART. Y ACCESORIOS VEH. AUTOM, PDAS. 87.01 A 87.05	76.794	18.602	22.084	21.259	19.227	21.395
40112000	NEUMÁTICOS NUEVOS DE CAUCHO UTIL. EN AUTOBUSES O CAMIONES	67.525	15.776	15.956	18.456	19.514	20.313
26030000	MINERALES DE COBRE Y SUS CONCENTRADOS	43.443	8.228	17.870	17.324	27.857	11.257
27011900	LAS DEMÁS HULLAS, INCLUSO PULVERIZADAS, SIN AGLOMERAR	40.993	4.677	11.058	25.259	16.225	21.124
27101930	COMBUSTIBLE PARA MOTORES A REACCIÓN	14.233	1	13.973	257	3	33.922
39041020	POLICLORURO DE VINILO, GRADO DE SUSPENSIÓN	56.943	14.037	11.575	18.661	18.009	15.764
87033291	AUTOMÓVILES TURISMO, M. EMB., E.COMPRES., C>1500 <= 2500 CM3	66.892	12.659	15.301	26.257	18.926	14.690
85281260	AP. REC.T.V., INCL. C/R. RADIO. O GRAB.,COLOR, PANT. PLANA	64.399	16.142	23.158	19.780	11.468	22.045
85175090	LOS DEMÁS APAR. TELECOMUNIC. P/CORRIENTE PORTADORA O DIGITAL	38.689	6.159	6.727	20.701	14.766	18.737
84717010	UNIDADES DE MEMORIA DE DISCO	56.836	13.581	13.074	14.162	14.977	18.212
84021120	CALDERA VAPOR, ACUOTUB., C/PRODUCCIÓN VAPOR >100<=200 T/HR	14.457	960	-	13.496	20.254	12.855
23040030	PELLETS (OBT.DE RESIDUOS DEL ACEITE DE SOYA)	113.470	33.266	22.704	29.752	12.177	20.039
72083900	P.PLANOS HE O A.S/ALEAR, ENROLL., LAM.CAL., ESPESOR <3 MM	32.739	8.578	7.611	11.846	10.860	18.556
27101951	FUEL OIL 6	0	0	0	-	-	29.012
84295210	EXCAVADORAS	43.444	7.098	12.587	14.416	15.276	13.640
87033390	LOS DEMÁS VEH. E.COMPRESIÓN, M. PISTÓN, CILINDRADA> 2500 CM3	24.922	5.139	6.030	9.717	16.850	11.998
27101961	ACEITES BÁSICOS LUBRICANTES	40.669	8.459	9.411	11.130	13.411	15.331
61103010	SUETERES ( JERSEYS), DE FIBRAS SINTÉTICAS O ARTIFICIALES	27.391	7.137	3.289	3.039	21.267	7.394

(\*) La selección corresponde a los 250 productos principales ordenados por valor en el periodo enero-junio de 2005.

## PRINCIPALES PRODUCTOS IMPORTADOS POR CHILE (\*)

(Miles de US\$ cif)

(Continuación)

CÓDIGO	DESCRIPCIÓN	Año	2004			2005	
			II trim.	III trim.	IV trim.	I trim.	II trim.
39011010	POLIETILENO DE DENSIDAD INFERIOR A 0,94, DE ALTA PRESIÓN.	45.089	9.712	12.322	12.326	13.887	14.528
89012019	LOS DEMÁS BARCOS CISTERNA T. BRUTO >3500 T O 120 MT. ESLORA	17.200	-	-	-	28.287	-
39011020	POLIETILENO DE DENSIDAD INFERIOR A 0,94, LINEAL	49.747	12.659	13.324	13.895	13.653	14.376
27011210	HULLA BITUMINOSA PARA USO METALÚRGICO	50.981	12.947	11.671	14.934	11.030	16.800
17019910	AZÚCAR DE CAÑA REFINADA	52.751	14.784	17.115	13.831	15.531	11.706
27160000	ENERGÍA ELÉCTRICA (PARTIDA DISCRECIONAL)	42.446	3.998	10.780	14.635	15.473	11.735
84818099	LOS DEMÁS ART. DE GRIFERÍA Y ÓRGANOS SIMIL., PARA OTROS USOS	50.651	12.318	14.082	14.148	12.646	14.167
23040020	HARINAS DE TORTAS (OBTENIDOS DE EXTRAC. DEL ACEITE DE SOYA)	28.434	4.803	10.171	5.025	14.563	12.067
84137000	LAS DEMÁS BOMBAS CENTRÍFUGAS	30.262	7.828	7.908	8.828	7.356	18.793
48041110	LOS DEMÁS PAPELES CRUDOS PARA CARAS (CUBIERTAS)	48.435	9.722	11.684	17.479	18.631	7.095
31031090	LOS DEMÁS SUPERFOSFATOS	35.151	17.604	12.319	114	10.130	15.076
72283000	LAS DEMÁS BARRAS ACEROS ALEADOS, LAMIN.O EXTRUDIDAS EN CLTE.	53.920	4.672	16.609	17.632	11.574	13.411
27101190	LOS DEMÁS ACEITES LIVIANOS (LIGEROS)	5.408	26	5.258	125	7.325	17.343
39269090	LAS DEMÁS MANUFACTURAS DE PLÁSTICO Y OTRAS DE P. 39.01 - .14	44.709	9.672	11.834	14.195	11.760	12.891
87060092	CHASIS VEHÍC. CAP>=16 <=30 ASIENTOS, INCL. CONDUCTOR	3.123	344	1.083	952	2.640	21.905
84291110	TOPADORAS FRONTALES ("BULLDOZERS"), DE ORUGA	56.343	15.883	11.749	23.502	10.762	13.352
86050000	COCHES VIAJERO EQUIP.Y DEMÁS P/VIA FÉRREA O SIM. (EX 86.04)	4.851	-	-	4.851	8.857	15.210
85179090	LAS DEMÁS PART. APAR. ELECT.TELEF. O TELEGRAFÍA Y VIDEOFONO	29.497	8.043	6.830	8.188	10.260	13.806
84295990	LAS DEMÁS PALAS MEC., EXCAVAD.,CARGAD. Y PALAS CARGADORAS	25.993	4.495	7.176	10.331	10.228	13.726
12010090	LAS DEMÁS HABAS DE SOJA, INCL. QUEBRANT., EXC. PARA SIEMBRA	52.361	16.879	14.849	10.596	14.074	9.204
28141000	AMONIACO ANHIDRO	58.839	11.929	15.324	15.675	7.282	15.484
27101963	ACEITES LUBRICANTES TERMINADOS	40.747	10.693	10.343	10.495	11.233	11.321
85299070	LAS DEMÁS PARTES DESTINADAS A LOS BS DE PART. 85.25 Y 85.27	15.630	3.090	2.832	8.141	5.342	16.852
76129000	LOS DEMÁS DEPÓSITOS, CISTERNAS, CUBAS Y SIM.CAP <=300 LTS	39.628	10.187	10.034	9.284	11.303	10.223
84283310	LOS DEMÁS AP.ELEVAD.O TRANSP., DE BANDA O CORREA P/MINERÍA	20.028	746	306	4.769	18.631	2.574
84742000	MÁQUINAS Y APARATOS PARA QUEBRANTAR, TRITURAR O PULVERIZAR	21.315	1.384	5.108	11.974	16.821	4.060
76012000	ALEACIONES DE ALUMINIO, EN BRUTO	34.629	8.736	7.341	10.172	7.979	12.679
15179010	MEZCLAS DE ACEITES VEGETALES, EN BRUTO	47.543	15.105	9.434	10.386	10.140	10.058
27040000	COQUE Y SEMICOQUE DE HULLA, LIGNITO O TURBA; C. DE RETORTA	12.403	4.937	2.525	4.933	10.819	9.315
85219000	LOS DEMÁS APAR.GRAB Y/O REPR. IMAGEN Y SONIDO, INCL. C/REC	61.150	10.727	19.527	26.678	8.765	11.267
39069000	LOS DEMÁS POLÍMEROS ACRÍLICOS, EN FORMAS PRIMARIAS	33.753	6.613	9.058	9.314	9.819	10.082
38220000	REACTIVOS COMPUESTOS DE DIAGNOSTICO O DE LABORATORIO PREP.	31.720	7.969	8.616	8.071	9.166	10.699
48191010	CAJAS DE CARTÓN CORRUGADO	34.205	4.532	4.971	10.352	15.053	4.666
28070000	ÁCIDO SULFÚRICO; OLEUM	16.757	3.257	3.407	6.916	10.137	9.569
87019011	TRACTORES DE RUEDAS, AGRÍCOLAS	35.757	8.919	9.224	10.861	7.978	11.515
72104900	LOS DEMÁS PDTOS. DE HE CINCADOS DE OTRO MODO, ANCHO>= 600 MM	51.893	11.120	15.416	16.304	9.544	9.812
45031000	TAPONES DE CORCHO NATURAL	27.181	7.881	6.945	5.597	10.282	8.930
85421000	TARJETAS PROVISTAS DE UN CIRCUITO INTEGRADO ELECTRÓNICO	44.385	12.542	9.820	11.226	7.610	11.425
61103090	LOS DEMÁS SUÉTERES, CHALECOS Y SIMIL., DE FIBR. ARTIF.	16.098	4.374	2.787	2.622	13.039	5.838
84749090	LAS DEMÁS PART.MÁQ.Y AP.P/TRAB.TIERRA, PIEDRA O MIN. SÓLIDO	34.891	9.721	10.056	8.761	8.821	9.948
44160010	BARRILES, CUBAS, TINAS Y TINAJAS, DE MADERA	20.137	6.762	1.293	679	10.778	7.798
38249099	LOS DEMÁS PROD. QUÍMICOS O PREP. PARA LA IND. QUÍMICA, NCOP	28.605	6.633	6.880	7.691	9.821	8.704
73053100	LOS DEMÁS TUBOS, SECC.CIRC. DIAM>406.4 MM, HE, SOLDADOS LONG	29.415	-	1.447	27.966	17.559	893
48101310	PAPEL P/FINES GRÁFICOS, EN ROLLOS, CONT. FIBRAS <= 10% PESO	29.982	6.353	9.047	8.915	9.416	8.780
84099990	LAS DEMÁS PART. DEST.PRINC. A MOTORES PART. 84.07 U 84.08	41.877	10.434	11.516	10.592	8.331	9.848
84798990	LAS DEMÁS MÁQ. Y APAR. MECÁNICOS CON FUNCIÓN PROPIA	36.042	7.574	7.106	14.375	8.867	9.155
72142000	BARRAS HE S/ALEAR, C/MUESCAS O RELIEVES, EN CALTE, O TORSIÓN	19.961	1.931	12.762	4.630	7.601	10.345
23091010	ALIMENTOS PARA PERROS O GATOS, VENTA AL POR MENOR, EN BOLSAS	30.462	8.517	8.196	6.774	8.307	9.386
29025000	ESTIRENO	25.325	6.212	5.833	7.339	9.965	7.626
85438990	LAS DEMÁS MÁQ. Y APAR. ELÉCTR. CON UNA FUNCIÓN PROPIA NCOP.	49.706	16.566	15.058	12.977	7.103	10.418
28362020	CENIZA DE SODA PESADA	29.154	8.561	7.348	5.565	7.133	10.209
84716031	MONITORES (J.REPRES.VISUAL) C/TUBOS RAYOS CATÓDICOS, COLOR	39.837	11.167	16.067	8.514	6.166	10.888
73084000	MAT. ANDAMIAJE, ENCOFRADO, APEO O APUNTMTO, FUND.,HE O ACERO	21.158	4.618	5.724	4.245	5.943	11.099
28151200	HIDRÓXIDO DE SODIO EN DISOLUCIÓN ACUOSA	20.733	4.029	5.444	6.802	11.446	5.494
84139100	PARTES DE BOMBAS PARA LÍQUIDOS	29.856	7.222	8.409	7.994	7.750	9.072
84399900	PARTES DE MÁQ. Y APAR. P/FABR. O ACABADO DE PAPEL O CARTÓN	7.859	966	1.451	4.378	6.439	10.351

(\*) La selección corresponde a los 250 productos principales ordenados por valor en el período enero-junio de 2005.

## PRINCIPALES PRODUCTOS IMPORTADOS POR CHILE (\*)

(Miles de US\$ cif)

(Continuación)

CÓDIGO	DESCRIPCIÓN	Año	2004			2005	
			II trim.	III trim.	IV trim.	I trim.	II trim.
48102210	PAPEL ESTUCADO O CUCHÉ (LWC) P/IMPRIMIR, CONT. FIBRAS <= 10%	26.540	7.152	6.921	7.372	10.041	6.633
31054000	DIHIDROGENOORTOFOSFATO DE AMONIO	29.105	10.191	11.237	2.122	3.859	12.777
84313910	PARTES MÁQ. Y APAR. ELEV.O TRASP. ACCIÓN CONTINUA, P/ MERCANC	15.853	4.237	5.772	2.683	11.491	5.052
27111300	BUTANOS LICUADOS	28.574	6.305	8.018	8.080	8.683	7.770
72085100	PROD PLANO HE S/ENROLLAR, LAM. CLTE, ANCHO>600MM Y ESP>10 MM	50.494	10.978	17.985	12.096	5.662	10.784
85427000	MICROESTRUCTURAS ELECTRÓNICAS	27.073	7.730	5.919	7.231	7.413	9.000
27111900	LOS DEMÁS GASES DE PETRÓLEO E HIDROCARBUROS LICUADOS	17.895	3.639	6.896	4.968	3.513	12.514
23099090	LAS DEMÁS PREP. DEL TIPO UTILIZADO PARA ALIMENTAR ANIMALES	20.025	3.859	4.510	7.434	6.900	8.926
72106100	PDTOS. LAM. HE, ANC. 600MM., REVESTIDOS DE ALEAC. DE AL Y ZN	30.157	9.364	4.972	7.812	8.058	7.748
34022020	PREP. P/ LAVAR Y LIMPIEZA BASE JABÓN U OTROS, VTA. P/MENOR	28.804	7.424	6.932	7.896	7.946	7.746
85281220	AP. REC.T.V., INCL. C/R. RADIOD. O GRAB., COLOR,PANTALLA>14"	40.103	9.500	12.665	10.099	6.559	9.118
85252090	LOS DEMÁS APARATOS EMISORES CON APARATO RECEPTOR INCORPORADO	46.768	19.621	6.523	12.025	4.419	11.166
64039992	LOS DEMÁS CALZADOS PLANTILLA DE LONG. >=A 24 CM, PARA HOM.	30.442	3.923	10.748	7.395	10.804	4.720
85371090	LOS DEMÁS SOPORTES PARA UNA TENSIÓN <= 1000 V	19.287	5.094	3.688	7.280	8.993	6.511
85422190	LOS DEMÁS CIRCUITOS INTEGRADOS MONOLÍTICOS	23.794	6.841	4.809	7.925	6.846	5.588
85023930	LOS DEMÁS GRUPOS ELECTRÓGENOS, ACOND. POR TURBINAS DE VAPOR	-	-	-	-	71	15.291
39021000	POLIPROPILENO, EN FORMAS PRIMARIAS	17.955	5.490	4.923	4.380	11.126	3.667
80300000	BANANAS O PLÁTANOS, FRESCOS O SECOS	30.046	7.677	8.572	8.289	6.262	8.496
73089000	LAS DEMÁS CONSTRUC.C Y SUS PART., DE FUNDICIÓN, HE O ACERO	24.338	4.903	10.912	5.934	6.908	7.817
38249041	PREP. EXTRACTANTES DE METALES PARA LA APLICACIÓN EN MINER.	28.260	6.000	8.587	7.008	7.137	7.419
72085200	PROD PLANO HE S/ENROLL. LAM. CLTE, A.>600MM Y ESP>4.75<=10 MM	38.379	9.410	14.496	7.504	5.662	8.707
84717090	LAS DEMÁS UNIDADES DE MEMORIA, EXCEPTO DISCOS O CINTAS	19.105	4.402	3.943	4.735	6.012	8.213
84778000	LAS DEMÁS MÁQ. Y APAR. TRABAJAR CAUCHO O PLÁSTICO O SUS PDTOS.	12.143	4.399	2.674	3.251	1.039	13.152
62034291	PANTALONES LARGOS, DE ALGODÓN, P/HOMBRES O NIÑOS	21.973	3.762	7.411	3.227	9.467	4.648
25231000	CEMENTOS SIN PULVERIZAR (CLINKER)	12.119	1.069	3.369	5.618	7.972	6.086
27149000	BETUNES Y ASFALTOS NATURALES; ASFALTITAS Y ROCAS ASFÁLTICAS	7.004	6.974	0	12	6.819	7.079
2013010	CUARTOS DELANTEROS DE BOVINOS, DESHUESADOS, FRESCOS	87.882	15.727	27.600	28.366	13.594	130
15042010	ACEITE DE PESCADO CRUDO	48.338	14.748	13.345	5.928	6.490	7.216
84295190	LAS DEMÁS CARGADORAS Y PALAS CARGADORAS DE CARGA FRONTAL	11.256	2.878	2.461	4.139	5.137	8.520
72254000	LOS DEMÁS PDTOS. LAM ACERO CALIENTE, S/ENROLLAR, A >=600MM	14.115	3.133	4.256	3.182	5.812	7.756
85445910	LOS DEMÁS CONDUCTORES ELÉCTR. P/TENSIÓN >80<=1000V, DE CU	19.335	5.374	4.553	5.524	5.767	7.717
84082040	MOTORES USADOS PARA LA PROPULSIÓN VEHÍCULOS PDA. 87.04	25.797	8.654	6.207	7.703	6.895	6.511
69089013	BALDOSAS DE GRES, DE LADO MAYOR ENTRE 30 CM Y 50 CM	24.803	5.857	6.964	6.133	6.332	7.067
21069090	LAS DEMÁS PREPARACIONES ALIMENT. NO EXP. NI COMP. OTRA PTE.	22.180	5.316	5.705	5.669	6.632	6.703
48101910	LOS DEMÁS PAPELES P/ FINES GRÁFICOS, CONT. DE FIBRAS <= 10%	16.129	3.697	3.549	4.683	6.139	7.015
85239000	LOS DEMÁS SOPORTES GRABAR SONIDO O ANÁL, S/GRAB, EXC. CAP. 37	23.119	5.169	6.285	6.523	6.570	6.467
73181500	LOS DEMÁS ARTÍCULOS ROSCADOS, DE FUNDICIÓN, HE O ACERO	21.282	4.683	6.382	6.757	6.623	6.408
84314190	LAS DEMÁS PARTES DE CANGILONES, CUCHARAS, CUCHARAS DE ALMEJA	20.385	3.339	4.818	6.062	5.995	6.844
86080000	MATERIAL FIJO V. FÉRREA : APAR MECÁN. P/INS. PORTUARIAS O AEROP	38.599	10.846	7.156	12.702	5.481	7.244
84501111	MÁQ. LAVAR ROPA AUTOM. C/TAMBOR ACERO INOX., CAP.>5 <=7.5 K	14.714	4.202	4.682	2.843	6.156	6.510
32061110	PIGMENTOS, CON UN CONTENIDO DE DIÓXIDO DE TITANIO >= 80%	18.428	4.549	3.130	5.422	4.862	7.741
84119900	LAS DEMÁS PART. DE TURBINAS GAS, EXC TURBOPROP. Y TURBOREACT.	62.868	4.882	24.275	14.713	6.765	5.824
25232900	LOS DEMÁS CEMENTO PORTLAND, EXC. EL COLOREADO ARTIFICIALMTE	15.223	3.209	3.040	4.571	7.364	5.210
84733030	OTRAS PARTES PARA LAS IMPRESORAS DE L ÍTEM 8471.6024	27.117	9.661	5.780	4.790	5.952	6.622
73021000	CARRILES (RIELES) DE FUNDICIÓN, HIERRO O ACERO	12.576	2.778	1.398	4.151	5.457	7.078
33030000	PERFUMES Y AGUAS DE TOCADOR	22.375	4.979	6.403	6.612	5.292	7.200
31053000	HIDROGENOORTOFOSFATO DE DIAMONIO (FOSFATO DIAMÓNICO)	19.196	6.506	8.466	371	3.061	9.427
2013020	CUARTOS TRASEROS DE BOVINOS, DESHUESADOS, FR. O REFR.	81.594	16.075	25.361	24.897	12.336	134
61102000	SUETERES, PULLOVERS, CHALECOS Y SIMIL., DE PUNTO, DE ALGODÓN	18.015	2.524	7.431	2.201	8.446	3.981
48184020	PAÑALES DE BEBÉ, DE PASTA DE PAPEL	35.413	9.227	8.813	8.167	7.058	5.299
84304110	MÁQUINAS DE SONDEO O PERFORACIÓN AUTOPROPULSADAS, DE ORUGA	17.640	7.213	3.459	2.376	6.470	5.877
85071010	ACUMUL. ELÉCTR. PB. USADOS P/ ARRANQUE MOT. ÉMBOLO ELEC. LIQ.	17.868	5.008	5.516	4.094	4.788	7.551
38083011	HERBICIDAS ACOND. VTA POR MENOR ENV. DE HASTA 5 KN O 5 LTS.	18.348	5.899	9.296	1.666	1.878	10.440
84219900	PARTES DE APARATOS PARA FILTRAR O DEPURAR LÍQUIDOS O GASES	20.627	5.054	5.094	6.047	5.821	6.490
39219090	LAS DEMÁS PLACAS, LÁMINAS, HOJAS Y TIRAS DE PLÁSTICO	23.627	6.521	6.261	5.735	6.731	5.534
84212199	LOS DEMÁS FILTROS DEPURADORES DE AGUA	13.699	4.314	2.568	3.833	4.457	7.777

(\*) La selección corresponde a los 250 productos principales ordenados por valor en el periodo enero-junio de 2005.



## PRINCIPALES PRODUCTOS IMPORTADOS POR CHILE (\*)

(Miles de US\$ cif)

(Continuación)

CÓDIGO	DESCRIPCIÓN	Año	2004			2005	
			II trim.	III trim.	IV trim.	I trim.	II trim.
84716032	MONITORES (U.REPRES.VISUAL), CRISTAL LÍQUIDO, COLOR (LCD)	16.674	6.117	3.152	3.881	4.688	7.432
28301022	SULFURO DE SODIO, ÁCIDO (SULFHIDRATO), EN FORMA ACUOSA	11.807	2.949	2.427	4.219	4.708	7.362
84212300	AP. P/FILTRAR LUBRIC. O CARBUR. MOT.ENC. CHISPA O COMPRES.	19.641	4.633	4.945	6.079	5.925	6.132
27131100	COQUE DE PETRÓLEO SIN CALCINAR	16.637	4.722	3.628	3.986	5.399	6.562
33072000	DESODORANTES CORPORALES Y ANTITRASPIRANTES	21.405	4.661	5.394	5.309	6.304	5.628
40111000	NEUMÁTICOS NUEVOS DE CAUCHO P/ AUTOMÓVILES DE TURISMO	20.478	5.592	4.761	5.754	6.477	5.424
90189080	LOS DEMÁS INSTR. Y APAR. MEDICINA, CIRUGÍA, ODONTOL. O VETER.	20.691	4.883	5.559	5.806	5.918	5.869
87021011	V.AUT., M. ÉMBOLO, ENC.COMPRES., 10-15 ASTOS,CIL.>2500 CM3	14.151	3.117	2.584	6.143	6.385	5.389
84281091	ASCENSORES CON CABINA Y CONTRAPESO	11.660	2.368	3.643	2.754	6.905	4.806
84714990	LOS DEMÁS COMPUTADORES DIGITALES, PRESENT. EN FORMA SISTEMAS	24.421	6.791	4.755	7.615	5.056	6.650
85254020	CÁMARAS DIGITALES	20.641	3.922	4.553	7.737	6.946	4.742
84224000	LAS DEMÁS MÁQ.Y APAR. PARA EMPAQUETAR O ENVOLVER MERCADERÍAS	22.803	4.782	5.223	6.771	5.283	6.296
39232110	BOLSAS DE POLÍMEROS DE ETILENO	21.472	2.993	2.269	8.392	7.378	4.066
64039993	LOS DEMÁS CALZADOS PLANTILLA DE LONG. >=A 24 CM, PARA MUJ.	22.009	3.114	7.599	4.592	8.244	3.041
48025510	LOS DEMÁS PAPELES PESO >=40<=150 G/M2 ROLLO P/ESCRIT. DIB.	24.890	5.329	6.354	8.595	5.204	6.003
62052010	CAMISAS DE ALGODÓN, PARA HOMBRES	22.371	3.660	8.060	4.297	8.119	2.940
84195000	INTERCAMBIADORES DE CALOR	12.226	2.850	4.370	3.382	1.961	9.087
84145900	LOS DEMÁS VENTILADORES	13.191	3.874	2.851	3.052	3.078	7.814
30023000	VACUNAS PARA LA MEDICINA VETERINARIA	17.614	3.780	5.337	5.401	7.631	3.252
39201020	LAS DEMÁS PLACAS DE POLÍMEROS DE ETILENO DE DENSIDAD >= 0.94	9.794	1.802	1.220	4.823	3.189	7.616
9011100	CAFÉ SIN TOSTAR, SIN DESCAFEINAR	13.710	2.920	4.177	2.552	3.247	7.512
9024000	TÉ NEGRO (FERMENTADO) Y TÉ PARCIALM. FERM., EN OTROS ENV.	17.863	4.427	3.617	4.824	6.328	4.426
33051000	CHAMPÚS	14.847	3.580	3.731	4.240	5.790	4.960
16041410	ATUNES ENTEROS O EN TROZOS, EXCEPTO PICADOS	17.338	4.685	4.088	5.207	5.762	4.969
90278090	LOS DEMÁS INSTR. Y APARATOS PARA ANÁLISIS FÍSICOS O QUÍMICOS	18.162	3.926	4.727	4.123	5.455	5.196
29041000	DERIV. SOLAM. SULFONADOS, SUS SALES Y SUS ÉSTERES ETÍLICOS	13.044	3.155	4.036	1.348	4.417	6.099
40021910	CAUCHO POLIBUTADIENO - ESTIRENO (SBR)	12.668	2.943	3.459	3.782	5.591	4.837
73269000	LAS DEMÁS MANUFACTURAS DE HIERRO O DE ACERO	16.560	4.378	4.381	4.141	4.478	5.928
85389090	LAS DEMÁS PARTES DE LOS APARATOS PDAS. 85.35 A 85.37	10.512	2.928	2.673	2.880	3.407	6.891
40012200	CAUCHOS TÉCNICAMENTE ESPECIFICADOS (TSNR)	22.614	5.365	5.959	6.204	4.375	5.887
39239090	LOS DEMÁS ART. PARA EL TRANSPORTE O ENVASADO, DE PLÁSTICO	16.712	4.090	4.574	3.822	5.348	4.911
84148090	LAS DEMÁS BOMBAS Y COMPRESORES DE AIRE	23.423	4.587	5.005	4.637	5.437	4.778
84198990	LOS DEMÁS APAR. Y DISPOSITIVOS	11.753	2.061	3.021	3.763	5.079	5.106
85044090	LOS DEMÁS CONVERTIDORES ESTÁTICOS	18.957	5.071	3.450	4.817	4.212	5.897
84716024	IMPRESORAS POR INYECCIÓN (CHORRO) DE TINTA	22.341	5.791	6.441	6.346	3.563	6.533
72083800	P.PLANOS HE O A.S./ALEAR, ENROLL., LAM.CAL., ESP>=3<=4,75 MM	7.766	1.905	2.305	2.348	4.626	5.448
84178000	LOS DEMÁS HORNOS INDUST.O LAB., INCL. INCINERAD. NO ELÉCTR.	1.224	177	17	906	1.568	8.454
33021000	MEZCLAS SUST. ODORÍFERAS, USADA EN IND. ALIMENT. O DE BEBIDA	20.176	3.827	5.457	5.584	4.863	5.159
52010000	ALGODÓN SIN CARDAR NI PEINAR	17.199	2.711	4.670	4.971	3.738	6.265
30022000	VACUNAS PARA LA MEDICINA HUMANA	11.009	1.610	1.660	648	7.304	2.544
87082990	LAS DEMÁS PART.Y ACC. CARROCERÍA VEH. AUTOM. PDAS. 87.01-.05	19.127	3.892	5.995	6.179	4.540	5.283
28353100	TRIFOSFATO DE SODIO (TRIPOLIFOSFATO DE SODIO)	16.804	4.023	3.956	5.474	4.472	5.235
84733010	CIRCUITOS MOD., EX.FUENTES PODER, P/PROCES.DATOS PART. 84.71	19.704	5.508	4.379	3.569	4.682	4.863
33049910	CREMAS PARA EL CUIDADO DE LA PIEL	18.021	4.721	5.080	4.758	5.121	4.413
90065900	LAS DEMÁS CÁMARAS FOTOGRAFICAS	21.189	5.441	5.254	7.257	5.243	4.270
84834011	ENGRANAJES	16.954	4.027	4.042	4.418	4.144	5.311
90091200	FOTOCOPIADORAS ELECTROSTÁTICAS, CON PROC. INDIRECTO	14.730	2.730	4.945	4.515	4.445	4.990
85272110	AP.COMB.GRAB O REP.SONIDO LECT. LÁSER SOLO C/FTE E. EXTERNA	13.470	2.775	3.832	3.851	4.325	5.109
85372090	LOS DEMÁS SOPORTES PARA UNA TENSION >72,5 KV	5.512	1.574	961	512	2.813	6.565
84292010	MOTONIVELADORAS	21.837	1.855	8.592	6.565	6.083	3.294
62046291	PANTALONES LARGOS, DE ALGODÓN, P/MUJERES O NIÑAS	19.074	2.746	6.547	4.167	6.238	3.112
73121010	CABLES 1- 80 MM. DIÁMET, ALAMBRE SEC. CIRCULAR, HE O ACERO	18.642	4.174	6.903	4.249	4.668	4.648
73063000	TUBOS Y PERF. HUECO HE, SOLD, SECC. CIRC, HE O ACERO S/ALEAR	10.083	2.131	3.614	3.041	3.554	5.726
72193200	PDTO. ACERO INOX., ANCHO >= 600MM, LAM. FRÍO ESP>3 <=4,75 MM	17.553	1.995	5.133	4.956	5.674	3.536
61101100	SUETERES,PULLOVERS, CHALECOS Y SIMIL., DE PUNTO, DE LANA	8.460	2.853	188	635	6.715	2.460
39201010	LAS DEMÁS PLACAS DE POLÍMEROS DE ETILENO DE DENSIDAD < 0.94	19.513	4.127	5.916	5.659	5.212	3.960

(\*) La selección corresponde a los 250 productos principales ordenados por valor en el período enero-junio de 2005.



## PRINCIPALES PRODUCTOS IMPORTADOS POR CHILE (\*)

(Miles de US\$ cif)

(Continuación)

CÓDIGO	DESCRIPCIÓN	Año	2004			2005	
			II trim.	III trim.	IV trim.	I trim.	II trim.
84659990	LAS DEMÁS MAQ. HERR. P/TRAB. MADERA, CORCHO, HUESO Y SIMIL.	8.753	3.311	778	1.023	807	8.356
38082090	LOS DEMÁS FUNGICIDAS ACOND. VENTA POR MENOR EN OTROS ENV.	19.985	4.380	6.506	4.663	4.246	4.902
85173010	CENTRALES DE COMPUTACIÓN AUTOMÁTICA	17.614	1.050	8.926	1.124	4.261	4.886
61091011	T-SHIRTS Y CAMISETAS PUNTO ALGODÓN, C.>=75% PESO, HOM.Y MUJ.	44.111	3.317	22.008	13.273	5.823	3.304
84818010	LOS DEMÁS ART. DE GRIFERÍA Y ÓRGANOS SIMIL., USO DOMÉSTICO	19.191	3.265	5.271	6.904	4.793	4.328
72083700	P.PLANOS HE O A.S/ALEAR, ENROLL., LAM.CAL., ESP >=4,75<=10 MM	9.649	2.013	3.224	3.195	3.982	5.091
48114110	PAPEL AUTOADHESIVO EN ROLLOS	15.671	3.463	4.076	4.564	4.573	4.460
84295290	LAS DEMÁS MÁQ. CUYA SUPERESTRUCTURA PUEDA GIRAR 360°	16.185	-	8.372	7.813	156	8.831
87051090	CAMIONES-GRÚA, CON CAPACIDAD DE LEVANTE > 1500 K	5.838	44	2.117	2.635	5.644	3.285
38112110	ADITIVOS P/ AC. LUBRICANTES C/A. PETRÓLEO A. NO VTA. P/MENOR	14.332	3.560	3.868	3.683	3.946	4.936
84272016	MONTACARGA CARGA FRONTAL C/MOTOR DIESEL Y CAP.LEV>2000 KG	8.561	1.758	2.390	2.556	5.249	3.625
84314320	PARTES UNIDAD PERFORACIÓN O SONDEO DE SUBP 8430.41 U 8430.49	15.126	3.841	4.071	3.925	4.031	4.763
84136000	LAS DEMÁS BOMBAS VOLUMÉTRICAS ROTATIVAS	12.922	3.255	3.144	3.634	4.011	4.765
84143090	COMPRESORES USO EQUIPOS FRIGORÍFICOS, DE POT. >0.4 KW	14.585	3.715	3.839	5.415	4.022	4.743
76071100	HOJAS Y TIRAS DELG. DE AL, ESP.<=0,2 MM, S/SOPORTE, LAMINAD	13.167	2.907	3.996	4.085	3.785	4.977
73041000	TUBOS TIPO UTILIZ. EN OLEODUCTOS O GASEODUCTOS, HE O ACERO	8.652	3.040	1.619	2.543	6.042	2.706
62046210	PANTALONES DE ALGODÓN MEZCLILLA (DENIM) P/MUJERES O NIÑAS	14.085	1.778	6.032	3.464	5.898	2.814
64021920	CALZADO P/SOCCER, OTRO TIPO DE FOOTBALL, BASEBALL O BOWLING	9.573	1.811	3.943	2.037	5.193	3.411
62034210	PANTALONES DE ALGODÓN MEZCLILLA (DENIM) P/HOM. O NIÑOS	16.127	2.887	5.099	4.606	5.720	2.772
85243110	DISCOS LÁSER GRAB. P/ REPRODUCIR DATOS MÁQ. AUT. PROC.DATOS	17.344	2.786	3.233	5.933	4.134	4.275
38082010	FUNGICIDAS ACOND. VTA. POR MENOR ENV. DE HASTA 5 KN O 5 LTS	21.051	3.135	9.746	6.041	4.393	4.009
84229090	LAS DEMÁS PART.MAQ.Y APAR.LIMPIAR, SEC.BOTELLAS,LAVAR VAJILL	10.683	2.691	2.726	3.056	3.022	5.343
84081090	LOS DEMÁS MOT. ÉMBOLO ENCENDIDO COMPRES., PROPULSIÓN BARCOS	9.805	5.094	938	2.300	6.565	1.793
87021019	LOS DEMÁS V.AUT., M. ÉMBOLO, ENC.POR COMPRESIÓN, 10-15 ASTOS	5.717	1.792	803	1.626	5.702	2.644
84249000	PARTES APAR. MECÁN. P/ PROYECTAR, PULVERIZAR LÍQ. O EN POLVO	16.721	4.282	5.430	4.217	3.546	4.771
87054090	LOS DEMÁS CAMIONES-HORMIGONERA,CAP. MÁX>A 6 M3 DE HORMIGÓN	20.309	5.507	4.959	4.484	4.411	3.890
<b>Subtotal</b>		<b>13.358.648</b>	<b>3.061.298</b>	<b>3.529.734</b>	<b>3.850.082</b>	<b>4.299.111</b>	<b>4.765.842</b>
Resto de productos		10.048.753	2.273.329	2.674.994	2.907.372	2.681.425	2.738.094
Zona Franca		1.463.821	395.538	419.512	355.483	317.260	380.480
<b>TOTAL IMPORTACIONES</b>		<b>24.871.221</b>	<b>5.730.165</b>	<b>6.624.240</b>	<b>7.112.937</b>	<b>7.297.796</b>	<b>7.884.415</b>

(\*) La selección corresponde a los 250 productos principales ordenados por valor en el periodo enero-junio de 2005.



## **IV. Estadísticas de Comercio Exterior Clasificadas por Destino / Origen**



## EXPORTACIONES DE CHILE CLASIFICADAS POR PAÍS DE DESTINO

(Millones de US\$ fob)

País	2004				2005	
	Año	II trim.	III trim.	IV trim.	I trim.	II trim.
<b>AMÉRICA</b>	<b>11.059,2</b>	<b>2.576,1</b>	<b>2.766,9</b>	<b>3.145,0</b>	<b>3.253,2</b>	<b>3.379,8</b>
<b>Aladi</b>	<b>4.790,7</b>	<b>1.191,4</b>	<b>1.283,3</b>	<b>1.316,1</b>	<b>1.268,9</b>	<b>1.397,4</b>
<b>Mercosur</b>	<b>1.931,4</b>	<b>472,2</b>	<b>500,1</b>	<b>535,0</b>	<b>520,4</b>	<b>548,1</b>
Argentina	423,7	105,7	102,6	124,8	127,1	136,4
Brasil	1.410,6	342,5	366,9	388,0	373,6	386,0
Paraguay	33,5	8,8	9,0	8,8	6,9	9,6
Uruguay	63,5	15,3	21,5	13,4	12,9	16,1
Bolivia	138,4	33,8	34,0	39,7	34,7	55,9
Colombia	309,6	78,5	89,9	74,1	84,7	83,5
Cuba	46,8	10,1	11,9	14,2	11,0	9,1
Ecuador	313,8	74,4	79,7	88,7	75,9	81,6
México	1.291,4	322,3	359,1	361,7	335,4	369,4
Perú	498,0	126,1	141,5	130,3	142,1	167,5
Venezuela	261,4	74,0	67,2	72,3	64,5	82,2
<b>Estados Unidos y Canadá</b>	<b>5.640,0</b>	<b>1.250,3</b>	<b>1.340,2</b>	<b>1.605,1</b>	<b>1.862,1</b>	<b>1.811,7</b>
Canadá	776,5	191,3	195,1	274,1	147,5	341,0
Estados Unidos	4.863,4	1.059,0	1.145,0	1.331,0	1.714,6	1.470,7
<b>Resto de América</b>	<b>628,5</b>	<b>134,3</b>	<b>143,4</b>	<b>223,8</b>	<b>122,3</b>	<b>170,7</b>
Costa Rica	97,7	28,8	27,2	22,4	24,7	26,3
Guatemala	165,8	28,6	37,1	58,1	25,3	33,4
Otros	364,9	76,9	79,1	143,3	72,3	111,0
<b>EUROPA</b>	<b>8.447,1</b>	<b>2.181,9</b>	<b>2.142,8</b>	<b>2.097,4</b>	<b>2.382,6</b>	<b>2.650,2</b>
<b>Unión Europea</b>	<b>7.824,9</b>	<b>2.029,6</b>	<b>2.038,1</b>	<b>1.933,3</b>	<b>2.268,5</b>	<b>2.399,9</b>
Alemania	906,6	230,8	229,3	211,0	246,4	229,4
Austria	8,0	1,6	2,3	2,4	1,1	0,9
Bélgica	331,0	90,8	73,6	64,1	73,9	96,3
Chipre (1)	0,4	0,2	0,0	0,1	0,2	0,4
Dinamarca	81,7	18,1	22,9	25,4	25,1	34,2
Eslovaquia (1)	0,1	0,0	0,0	0,0	0,0	0,1
Eslovenia (1)	1,0	0,2	0,1	0,1	0,0	0,1
España	743,4	213,5	169,3	216,7	228,7	277,4
Estonia (1)	4,1	0,7	1,0	1,5	1,4	3,6
Finlandia	117,9	28,8	26,7	36,7	43,9	46,0
Francia	1.286,3	365,1	311,5	291,6	348,3	339,5
Grecia	122,6	24,1	18,4	37,5	23,8	47,0
Hungría (1)	1,4	0,5	0,4	0,1	0,2	1,2
Irlanda	42,0	10,0	14,6	9,7	7,8	11,8
Italia	1.350,8	353,7	376,2	342,0	398,7	413,9
Letonia (1)	6,9	2,3	2,3	1,5	2,5	1,8
Lituania (1)	9,4	1,4	1,9	2,8	3,8	4,5
Luxemburgo	0,6	0,2	0,0	0,0	0,2	0,0
Malta (1)	1,0	0,3	0,3	0,1	0,3	0,5
Países Bajos	1.696,9	398,0	494,2	480,6	613,7	641,9
Polonia (1)	22,0	4,0	3,7	11,5	3,9	5,3
Portugal	30,0	14,3	5,3	2,1	4,0	13,0
Reino Unido	885,1	236,0	216,3	157,5	156,4	154,5
República Checa (1)	4,1	1,2	0,7	0,7	1,0	0,9
Suecia	171,7	33,8	66,8	37,4	83,2	75,7
Noruega	27,4	8,4	7,7	7,7	9,0	11,6
Rusia	99,3	50,3	13,7	16,4	34,2	69,9
Suiza	157,3	39,3	6,0	4,1	4,1	13,3
Turquía	161,2	33,9	32,3	62,5	45,2	74,7
Ucrania	3,1	0,5	1,1	1,5	0,7	1,8
Resto de Europa	173,8	19,9	44,1	72,8	20,9	78,8
<b>ASIA</b>	<b>11.171,9</b>	<b>2.837,3</b>	<b>2.701,7</b>	<b>3.101,5</b>	<b>3.210,9</b>	<b>3.448,2</b>
Arabia Saudita	79,1	29,4	22,0	11,5	16,5	31,1
China	3.222,2	686,5	841,7	1.083,8	1.004,6	1.169,0
Corea del Sur	1.824,3	468,5	423,5	441,8	499,9	509,1
Emiratos Árabes Unidos	58,5	26,1	11,6	10,4	28,2	21,8
Filipinas	61,1	26,5	3,9	3,0	3,4	3,5
Hong Kong	141,5	49,1	15,0	19,4	31,5	26,6
India	427,6	143,5	100,4	111,1	100,1	82,7
Indonesia	151,9	48,7	37,4	43,6	58,5	41,0
Israel	14,7	3,2	3,3	4,5	4,1	4,9
Japón	3.722,6	908,4	907,4	1.017,4	1.069,5	1.061,9
Malasia	123,6	35,7	31,0	33,1	25,7	34,3
Pakistán	1,2	0,4	0,3	0,3	0,5	0,2
Singapur	59,0	11,6	26,4	11,2	12,7	17,1
Tailandia	136,5	51,0	20,0	30,5	45,1	26,3
Taiwán	972,0	296,1	202,9	237,9	262,2	343,9
Resto de Asia	176,1	52,6	54,9	41,9	48,6	75,0
<b>ÁFRICA</b>	<b>100,6</b>	<b>26,0</b>	<b>24,9</b>	<b>25,0</b>	<b>22,9</b>	<b>31,9</b>
Nigeria	22,0	5,5	7,4	2,8	4,0	9,6
Sudáfrica	48,0	11,6	8,5	15,1	11,3	11,7
Resto de África	30,6	8,9	9,0	7,1	7,6	10,7
<b>OCEANÍA</b>	<b>119,5</b>	<b>33,6</b>	<b>25,9</b>	<b>31,1</b>	<b>29,9</b>	<b>35,8</b>
Australia	87,6	25,9	19,0	22,7	20,9	25,4
Nueva Zelanda	22,9	5,9	4,6	5,7	7,4	8,0
Resto de Oceanía	8,9	1,9	2,3	2,6	1,6	2,4
<b>OTROS NO ASIGNADOS (2)</b>	<b>255,7</b>	<b>57,7</b>	<b>44,4</b>	<b>57,9</b>	<b>88,9</b>	<b>82,7</b>
Zona Franca	870,9	214,4	226,2	223,1	214,3	233,1
<b>TOTAL</b>	<b>32.024,8</b>	<b>7.927,0</b>	<b>7.932,8</b>	<b>8.681,0</b>	<b>9.202,8</b>	<b>9.861,6</b>

(1) Países que se integraron a la Unión Europea el 1 de mayo de 2004.

(2) Incluye bienes adquiridos en puerto.

Fuente: Declaraciones de exportación con IVV ajustados a la fecha de la declaración de la exportación asociada.

## IMPORTACIONES DE CHILE CLASIFICADAS POR PAÍS DE ORIGEN

(Millones de US\$ cif)

País	2004				2005	
	Año	II trim.	III trim.	IV trim.	I trim.	II trim.
<b>AMÉRICA</b>	<b>12.890,0</b>	<b>3.048,1</b>	<b>3.386,5</b>	<b>3.584,8</b>	<b>3.730,9</b>	<b>4.106,6</b>
<b>Aladi</b>	<b>9.079,4</b>	<b>2.120,1</b>	<b>2.390,6</b>	<b>2.517,8</b>	<b>2.520,2</b>	<b>2.614,0</b>
<b>Mercosur</b>	<b>7.104,4</b>	<b>1.621,6</b>	<b>1.857,6</b>	<b>1.964,3</b>	<b>1.932,9</b>	<b>1.995,3</b>
Argentina	4.151,8	991,7	1.054,2	1.108,0	1.107,3	1.121,7
Brasil	2.781,3	589,9	763,1	804,4	789,6	822,7
Paraguay	97,0	21,5	21,5	34,0	17,3	25,1
Uruguay	74,3	18,5	18,8	17,9	18,7	25,8
Bolivia	53,3	16,0	9,5	12,8	10,0	10,5
Colombia	294,2	84,9	89,8	70,6	125,5	79,5
Cuba	0,8	0,2	0,1	0,3	0,3	0,5
Ecuador	138,5	20,8	46,8	54,1	19,9	22,3
México	620,2	185,2	146,3	156,4	146,5	191,0
Perú	695,1	154,0	195,4	210,9	265,8	258,9
Venezuela	172,9	37,4	45,2	48,4	19,5	56,0
<b>Estados Unidos y Canadá</b>	<b>3.728,3</b>	<b>883,6</b>	<b>985,4</b>	<b>1.050,5</b>	<b>1.190,4</b>	<b>1.468,4</b>
Canadá	347,7	73,5	79,5	95,9	95,6	92,5
Estados Unidos	3.380,5	810,1	905,9	954,6	1.094,8	1.375,9
Resto de América	82,4	44,4	10,6	16,5	20,3	24,2
Costa Rica	9,0	2,5	2,2	2,7	1,9	2,0
Guatemala	12,3	6,9	2,8	1,8	1,5	4,5
Otros	61,0	35,0	5,5	12,0	16,8	17,8
<b>EUROPA</b>	<b>3.879,5</b>	<b>956,5</b>	<b>1.020,4</b>	<b>1.025,2</b>	<b>1.202,3</b>	<b>1.434,8</b>
<b>Unión Europea</b>	<b>3.584,4</b>	<b>906,6</b>	<b>917,9</b>	<b>953,1</b>	<b>1.112,1</b>	<b>1.344,1</b>
Alemania	829,0	190,7	227,1	236,9	278,6	279,1
Austria	67,4	14,6	15,1	25,8	18,6	25,8
Bélgica	103,9	28,3	26,8	21,3	39,3	51,4
Chipre *	0,2	0,0	0,1	0,0	0,2	0,0
Dinamarca	67,8	14,3	19,8	16,4	22,6	38,4
Eslovaquia*	4,0	1,1	1,2	1,1	0,6	1,2
Eslovenia*	3,9	1,5	0,9	0,9	1,1	1,0
España	515,4	129,8	141,1	131,0	137,1	155,5
Estonia *	1,8	0,1	0,0	1,1	1,1	1,7
Finlandia	197,0	48,7	34,0	69,5	85,5	145,7
Francia	509,8	124,8	121,1	132,8	177,0	172,6
Grecia	4,6	0,7	1,3	1,2	1,4	2,8
Hungría *	11,4	1,7	4,4	1,6	3,2	2,5
Irlanda	43,8	9,5	10,9	13,7	10,9	11,4
Italia	445,0	115,3	117,8	111,3	121,1	141,0
Letonia *	4,2	1,2	0,7	1,3	5,3	5,0
Lituania *	0,2	0,1	0,0	0,1	0,1	0,0
Luxemburgo	13,6	5,0	1,6	3,4	4,7	5,1
Malta*	0,3	0,0	0,1	0,0	0,0	0,4
Países Bajos	186,0	64,5	52,7	33,3	44,0	42,8
Polonia *	22,0	3,8	5,1	5,2	5,8	8,6
Portugal	56,7	16,8	15,0	12,5	18,8	15,9
Reino Unido	219,3	50,5	61,3	58,6	66,5	70,1
República Checa *	13,1	3,1	2,8	4,7	4,9	4,0
Suecia	264,2	80,4	56,8	68,9	63,7	162,2
Noruega	63,2	13,9	15,1	11,9	14,1	18,6
Rusia	23,6	2,3	6,8	7,3	1,8	6,1
Suiza	104,8	22,9	33,8	23,9	24,3	30,4
Turquía	29,4	6,6	10,8	5,8	6,2	7,7
Ucrania	58,8	1,5	32,0	17,6	38,6	17,7
Resto de Europa	15,4	2,6	3,9	5,6	5,2	10,2
<b>ASIA</b>	<b>4.250,7</b>	<b>910,8</b>	<b>1.168,6</b>	<b>1.303,4</b>	<b>1.351,4</b>	<b>1.184,7</b>
Arabia Saudita	1,6	0,5	0,5	0,4	0,9	0,8
China	1.847,3	347,2	555,6	568,1	560,0	488,0
Corea del Sur	698,6	176,2	166,0	229,3	278,7	235,1
Emiratos Árabes Unidos	1,0	0,2	0,4	0,0	0,1	0,1
Filipinas	14,6	2,9	4,1	5,1	3,6	2,8
Hong Kong	72,5	13,2	19,6	23,5	20,3	15,7
India	100,8	22,2	29,5	29,1	28,1	30,6
Indonesia	129,9	26,8	39,1	42,4	27,8	34,5
Israel	50,2	12,2	14,2	16,5	11,7	13,8
Japón	797,8	185,7	195,8	235,7	248,0	220,4
Malasia	109,3	29,9	27,0	32,1	52,2	25,0
Pakistán	39,4	8,0	11,8	11,3	11,6	8,6
Singapur	27,4	9,1	5,0	8,6	6,1	9,2
Tailandia	116,8	21,3	34,3	30,9	41,0	31,9
Taiwán	203,6	47,8	53,4	59,9	46,8	55,5
Resto de Asia	39,5	7,6	12,3	10,6	14,4	12,8
<b>ÁFRICA</b>	<b>1.004,7</b>	<b>110,5</b>	<b>315,9</b>	<b>392,7</b>	<b>310,9</b>	<b>417,8</b>
Nigeria	376,3	36,1	149,1	139,4	89,9	127,8
Sudáfrica	85,8	9,0	29,1	32,3	15,7	19,5
Resto de África	542,5	65,4	137,7	221,0	205,3	270,5
<b>OCEANÍA</b>	<b>167,1</b>	<b>48,0</b>	<b>40,0</b>	<b>30,0</b>	<b>52,2</b>	<b>45,1</b>
Australia	140,5	39,8	31,3	25,2	42,3	37,3
Nueva Zelanda	25,2	7,2	8,5	4,7	9,9	7,7
Resto de Oceanía	1,4	1,0	0,3	0,0	0,0	0,1
<b>OTROS NO ASIGNADOS</b>	<b>1.215,4</b>	<b>260,9</b>	<b>273,3</b>	<b>421,4</b>	<b>332,9</b>	<b>315,0</b>
Zona Franca	1.463,8	395,5	419,5	355,5	317,3	380,5
<b>TOTAL</b>	<b>24.871,2</b>	<b>5.730,2</b>	<b>6.624,2</b>	<b>7.112,9</b>	<b>7.297,8</b>	<b>7.884,4</b>

(\*) Países que se integraron a la Unión Europea el 1 de mayo de 2004.

Fuente: Declaraciones de ingreso.

**PRINCIPALES PAÍSES DE DESTINO DE LAS EXPORTACIONES DE CHILE (1)**  
(Millones de US\$ fob)

País	2004				2005	
	Año	II trim.	III trim.	IV trim.	I trim.	II trim.
Estados Unidos	4.863,4	1.059,0	1.145,0	1.331,0	1.714,6	1.470,7
Japón	3.722,6	908,4	907,4	1.017,4	1.069,5	1.061,9
China	3.222,2	686,5	841,7	1.083,8	1.004,6	1.169,0
Corea del Sur	1.824,3	468,5	423,5	441,8	499,9	509,1
Países Bajos	1.696,9	398,0	494,2	480,6	613,7	641,9
Brasil	1.410,6	342,5	366,9	388,0	373,6	386,0
Italia	1.350,8	353,7	376,2	342,0	398,7	413,9
México	1.291,4	322,3	359,1	361,7	335,4	369,4
Francia	1.286,3	365,1	311,5	291,6	348,3	339,5
Taiwán	972,0	296,1	202,9	237,9	262,2	343,9
Alemania	885,3	236,0	216,5	157,5	156,4	154,5
Reino Unido	885,1	236,0	216,3	157,5	156,4	154,5
Canadá	776,5	191,3	195,1	274,1	147,5	341,0
España	743,4	213,5	169,3	216,7	228,7	277,4
Perú	498,0	126,1	141,5	130,3	142,1	167,5
India	427,6	143,5	100,4	111,1	100,1	82,7
Argentina	423,7	105,7	102,6	124,8	127,1	136,4
Bélgica	331,0	90,8	73,6	64,1	73,9	96,3
Ecuador	313,8	74,4	79,7	88,7	75,9	81,6
Colombia	309,6	78,5	89,9	74,1	84,7	83,5
Venezuela	261,4	74,0	67,2	72,3	64,5	82,2
Suecia	171,7	33,8	66,8	37,4	83,2	75,7
Guatemala	165,8	28,6	37,1	58,1	25,3	33,4
Panamá	164,3	28,2	31,5	79,7	21,6	31,7
Turquía	161,2	33,9	32,3	62,5	45,2	74,7
Bulgaria	157,6	17,7	41,0	62,7	11,9	69,9
Suiza	157,3	39,3	6,0	4,1	4,1	13,3
Indonesia	151,9	48,7	37,4	43,6	58,5	41,0
Hong Kong	141,5	49,1	15,0	19,4	31,5	26,6
Bolivia	138,4	33,8	34,0	39,7	34,7	55,9
Tailandia	136,5	51,0	20,0	30,5	45,1	26,3
Malasia	123,6	35,7	31,0	33,1	25,7	34,3
Grecia	122,6	24,1	18,4	37,5	23,8	47,0
Finlandia	117,9	28,8	26,7	36,7	43,9	46,0
Rusia	99,3	50,3	13,6	16,4	34,2	69,9
Costa Rica	97,7	28,8	27,2	22,4	24,7	26,3
Australia	87,6	25,9	19,0	22,7	20,9	25,4
Irán	83,6	29,3	27,0	20,9	19,1	27,6
Dinamarca	81,7	18,1	22,9	25,4	25,1	34,2
Arabia Saudita	79,1	29,4	22,0	11,5	16,5	31,1
Uruguay	63,5	15,3	21,5	13,4	12,9	16,1
Filipinas	61,1	26,5	3,9	3,0	3,4	3,5
Singapur	59,0	11,6	26,4	11,2	12,7	17,1
Emiratos Árabes Unidos	58,5	26,1	11,6	10,4	28,2	21,8
El Salvador	56,3	8,7	12,2	23,2	21,2	32,7
Sudáfrica	48,0	11,6	8,5	15,1	11,3	11,7
Cuba	46,8	10,1	11,9	14,2	11,0	9,1
Irlanda	42,0	10,0	14,6	9,7	7,8	11,8
<b>Subtotal</b>	<b>29.608,1</b>	<b>7.272,0</b>	<b>7.338,2</b>	<b>7.964,4</b>	<b>8.456,7</b>	<b>8.978,9</b>
Otros (2)	1.545,9	440,6	368,4	493,5	531,9	649,6
Zona Franca	870,9	214,4	226,2	223,1	214,3	233,1
<b>TOTAL</b>	<b>32.024,8</b>	<b>7.927,0</b>	<b>7.932,8</b>	<b>8.681,0</b>	<b>9.202,8</b>	<b>9.861,6</b>

(1) Seleccionados y ordenados por monto exportado sobre US\$30.000.000 en el año 2004.

(2) Incluye bienes adquiridos en puerto.

Fuente: Declaraciones de exportación con IVV ajustados a la fecha de la declaración de la exportación asociada. Para la fruta fresca y los cátodos de cobre se han estimado valores definitivos.

**PRINCIPALES PAÍSES DE ORIGEN DE LAS IMPORTACIONES DE CHILE (\*)**  
(Millones de US\$ cif)

País	2004				2005	
	Año	II trim.	III trim.	IV trim.	I trim.	II trim.
Argentina	4.151,8	991,7	1.054,2	1.108,0	1.107,3	1.121,7
Estados Unidos	3.380,5	810,1	905,9	954,6	1.094,8	1.375,9
Brasil	2.781,3	589,9	763,1	804,4	789,6	822,7
China	1.847,3	347,2	555,6	568,1	560,0	488,0
Alemania	829,0	190,7	227,1	236,9	278,6	279,1
Japón	797,8	185,7	195,8	235,7	248,0	220,4
Corea del Sur	698,6	176,2	166,0	229,3	278,7	235,1
Perú	695,1	154,0	195,4	210,9	265,8	258,9
México	620,2	185,2	146,3	156,4	146,5	191,0
España	515,4	129,8	141,1	131,0	137,1	155,5
Francia	509,8	124,8	121,1	132,8	177,0	172,6
Italia	445,0	115,3	117,8	111,3	121,1	141,0
Angola	430,8	64,5	96,5	184,3	203,7	269,1
Nigeria	376,3	36,1	149,1	139,4	89,9	127,8
Canadá	347,7	73,5	79,5	95,9	95,6	92,5
Colombia	294,2	84,9	89,8	70,6	125,5	79,5
Suecia	264,2	80,4	56,8	68,9	63,7	162,2
Reino Unido	219,3	50,5	61,3	58,6	66,5	70,1
Taiwán	203,6	47,8	53,4	59,9	46,8	55,5
Finlandia	197,0	48,7	34,0	69,5	85,5	145,7
Países Bajos	186,0	64,5	52,7	33,3	44,0	42,8
Venezuela	172,9	37,4	45,2	48,4	19,5	56,0
Australia	140,5	39,8	31,3	25,2	42,3	37,3
Ecuador	138,5	20,8	46,8	54,1	19,9	22,3
Indonesia	129,9	26,8	39,1	42,4	27,8	34,5
Tailandia	116,8	21,3	34,3	30,9	41,0	31,9
Malasia	109,3	29,9	27,0	32,1	52,2	25,0
Suiza	104,8	22,9	33,8	23,9	24,3	30,4
Bélgica	103,9	28,3	26,8	21,3	39,3	51,4
India	100,8	22,2	29,5	29,1	28,1	30,6
Paraguay	97,0	21,5	21,5	34,0	17,3	25,1
Sudáfrica	85,8	9,0	29,1	32,3	15,7	19,5
Uruguay	74,3	18,5	18,8	17,9	18,7	25,8
Hong Kong	72,5	13,2	19,6	23,5	20,3	15,7
Dinamarca	67,8	14,3	19,8	16,4	22,6	38,4
Austria	67,4	14,6	15,1	25,8	18,6	25,8
Gabón	67,1	0,0	0,0	35,0	0,4	0,0
Noruega	63,2	13,9	15,1	11,9	14,1	18,6
Ucrania	58,8	1,5	32,0	17,6	38,6	17,7
Portugal	56,7	16,8	15,0	12,5	18,8	15,9
Bolivia	53,3	16,0	9,5	12,8	10,0	10,5
Israel	50,2	12,2	14,2	16,5	11,7	13,8
Irlanda	43,8	9,5	10,9	13,7	10,9	11,4
Costa de Marfil	39,9	0,0	39,9	0,0	0,0	0,0
Pakistán	39,4	8,0	11,8	11,3	11,6	8,6
Turquía	29,4	6,6	10,8	5,8	6,2	7,7
Singapur	27,4	9,1	5,0	8,6	6,1	9,2
Nueva Zelanda	25,2	7,2	8,5	4,7	9,9	7,7
Territorio Holandés en América	24,0	14,7	1,4	7,3	9,3	8,0
Rusia	23,6	2,3	6,8	7,3	1,8	6,1
Panamá	22,1	17,5	1,3	1,8	1,1	4,0
Polonia	22,0	3,8	5,1	5,2	5,8	8,6
Vietnam	21,9	4,0	8,3	6,1	7,7	7,3
Filipinas	14,6	2,9	4,1	5,1	3,6	2,8
Luxemburgo	13,6	5,0	1,6	3,4	4,7	5,1
Sri Lanka	13,2	2,9	2,9	3,5	5,2	3,1
República Checa	13,1	3,1	2,8	4,7	4,9	4,0
Guatemala	12,3	6,9	2,8	1,8	1,5	4,5
Hungría	11,4	1,7	4,4	1,6	3,2	2,5
<b>Subtotal</b>	<b>22.095,9</b>	<b>5.049,3</b>	<b>5.907,2</b>	<b>6.311,8</b>	<b>6.615,5</b>	<b>7.146,8</b>
Otros	1.311,5	285,3	297,6	445,6	365,1	357,1
Zona Franca	1.463,8	395,5	419,5	355,5	317,3	380,5
<b>TOTAL</b>	<b>24.871,2</b>	<b>5.730,2</b>	<b>6.624,2</b>	<b>7.112,9</b>	<b>7.297,8</b>	<b>7.884,4</b>

(\*) Seleccionados y ordenados por monto importado sobre US\$ 10.000.000 en el año 2004.  
Fuente: Declaraciones de ingreso.



## **Principales Productos Exportados e Importados por Continente y País**

---



**América** |



**INTERCAMBIO COMERCIAL CON AMÉRICA  
ALADI  
2004 - Segundo Trimestre 2005**

**PRINCIPALES PRODUCTOS EXPORTADOS A ARGENTINA**

(Miles de US\$ fob)

CÓDIGO	DESCRIPCIÓN	Año	2004			2005	
			II trim.	III trim.	IV trim.	I trim.	II trim.
74031100	CÁTODOS Y SECCIONES DE CÁTODO, DE COBRE REFINADO	39.665	10.336	9.836	11.730	13.513	9.559
48010010	PAPEL PRENSA EN BOBINAS	17.091	3.603	4.533	5.688	4.865	4.541
27101940	ACEITES COMBUSTIBLES DESTILADOS (GAS OIL, DIÉSEL OIL )	17.090	3.288	4.278	5.387	5.454	5.409
73261110	BOLAS FORJ. O ESTAMP. DE FE O ACERO, P/ MOLIENDA DE MINERAL.	14.155	3.758	2.599	4.354	4.493	3.835
71069110	PLATA EN BRUTO, SIN ALEAR	13.712	3.389	1.488	4.400	4.131	4.299
48109210	CARTULINAS	9.646	1.896	3.200	2.552	2.569	2.641
47032100	PASTA QUÍM. CONÍF. SULF. O SOSA, EXC. DISOLV., SEMIB. O BLANQ.	8.722	1.621	1.900	2.990	2.561	3.512
40111000	NEUMÁTICOS NUEVOS DE CAUCHO P/ AUTOMÓVILES DE TURISMO	7.544	2.196	1.979	1.725	1.730	1.860
48052500	"TESTLINER" ( DE FIBRAS RECICLADAS), DE PESO > A 150 G/M2	6.463	1.286	1.434	1.804	1.106	1.830
94060090	LAS DEMÁS CONSTRUCCIONES PREFABRICADAS	6.280	3.284	1.714	207	-	15
28342100	NITRATO DE POTASIO	6.032	3.032	1.636	1.083	233	4.591
87084030	CAJAS DE CAMBIO, DE VEHÍCULOS AUTOMÓVILES DE PARTIDAS 87.03	6.006	1.720	1.389	2.097	1.256	2.680
39011010	POLIETILENO DE DENSIDAD INFERIOR A 0,94, DE ALTA PRESIÓN	5.723	1.307	1.313	1.958	1.928	1.082
48051900	LOS DEMÁS PAPELES Y CARTONES PARA ACANALAR	5.127	1.617	1.347	1.495	892	2.274
39202010	LAS DEMÁS PLACAS DE POLÍMEROS DE PROPILENO DENSIDAD < =0.10	4.607	1.124	1.273	1.302	2.260	1.274
74031900	LOS DEMÁS COBRES REFINADOS	4.410	1.549	740	1.205	1.246	1.597
3021221	SALMONES DEL ATLÁNTICO Y DANUBIO, ENT., FR. O REFR.	4.289	1.040	1.042	1.340	1.405	1.196
74031300	TOCHOS DE COBRE REFINADO	4.269	1.102	1.278	1.326	1.622	1.009
27101129	LAS DEMÁS GASOLINAS, EXCEPTO PARA AVIACIÓN	4.050	1.069	1.157	1.183	1.274	1.458
74072190	BARRAS HUECAS A BASE DE COBRE-CINC (LATÓN)	4.005	1.059	1.051	838	698	1.508
8021210	ALMENDRAS SIN CASCARA, FRESCAS O SECAS, ENTERAS	3.744	639	1.384	1.602	70	214
47032900	PASTA QUÍM. NO CONÍF. SULF. O SOSA, EXC. DIS., SEMIB. O BLANQ.	3.568	590	1.002	814	599	345
48184020	PAÑALES DE BEBÉ DE PASTA DE PAPEL	3.375	1.336	372	1.257	1.399	2.221
87042121	CAMIONETAS, M. ÉMB., ENC. COMP., C. MAX <= 5 T C.U. > 500 <= 2000 K	3.363	-	919	2.188	2.502	1.792
29173200	ORTOFTALATOS DE DIOCTILO	3.343	741	782	1.135	1.110	492
40119910	LOS DEMÁS NEUM. NVOS CAUCHO TIPO USADO EN CAMIONETAS	3.058	875	859	584	659	689
84082040	MOTORES USADOS PARA LA PROPULSIÓN VEHÍCULOS PART. 87.04	3.001	-	1.791	1.210	1.431	1.134
48042900	LOS DEMÁS PAPELES KRAFT PARA SACOS (BOLSAS)	2.956	629	837	1.023	727	548
31043000	SULFATO DE POTASIO	2.729	1.991	358	356	126	2.247
70109050	FRASCOS DE VIDRIO	2.691	739	759	710	876	653
84314320	PARTES UNIDAD PERFORACIÓN O SONDEO DE SUBP 8430.41 U 8430.49	2.659	137	240	2.205	406	564
84198990	LOS DEMÁS APAR. Y DISPOSITIVOS P/OPER. QUE IMPL. CAMBIO TEMP.	2.491	989	198	67	88	108
31042000	CLORURO DE POTASIO	1.227	1.100	-	119	394	2.430
26011210	PELLETS DE MINERALES DE HIERRO Y SUS CONC. AGLOMERADOS	1.445	-	-	1.445	-	2.568
84291110	TOPADORAS FRONTALES ("BULLDOZERS"), DE ORUGA	-	-	-	-	2.493	-
73089000	LAS DEMÁS CONSTRUCC. Y SUS PARTES DE FUNDICIÓN, FE O ACERO	1.123	20	362	565	998	1.121
85372090	LOS DEMÁS SOPORTES PARA UNA TENSIÓN > 72,5 KV	0	-	0	-	1.805	-
48191010	CAJAS DE CARTÓN CORRUGADO	2.386	929	409	178	913	827
16041500	CABALLAS ENTERAS O EN TROZOS, EXCEPTO PICADAS	2.039	241	316	934	1.238	439
84139100	PARTES DE BOMBAS PARA LÍQUIDOS	2.070	439	685	366	715	769
21069090	LAS DEMÁS PREPARACIONES ALIMENT. NO EXP. NI COMP. OTRA PTE.	1.491	267	424	435	667	686
39201020	LAS DEMÁS PLACAS DE POLÍMEROS DE ETILENO DE DENSIDAD >= 0.94	1.663	404	474	310	504	822
39211300	LAS DEMÁS PLACAS, LÁMINAS Y TIRAS DE POLURETANOS	1.792	558	405	393	630	663
73101010	BARRILES, TAMB. Y BIDONES FUNDICIÓN, FE O ACERO, CAP. >= 50 L	1.692	347	267	342	888	375
38249049	LAS DEMÁS PREPARACIONES PARA LA CONCENTRACIÓN DE MINERALES	2.061	491	555	581	753	508
72027000	HERROMOLIBDENO	-	-	-	-	502	756
2031900	LAS DEMÁS CARNES DE PORCINOS FRESCAS O REFRIGERADAS	483	-	48	436	619	614
20081900	LOS DEMÁS C. CÁSCARA Y SEMILLA, INCL. MEZCLAS, PREP. O CONS.	1.774	467	694	334	267	946
SUBTOTAL		245.334	62.736	58.635	73.916	76.349	79.752
Otros productos		178.319	42.952	43.933	50.857	50.703	56.637
TOTAL PAÍS		423.653	105.688	102.568	124.774	127.053	136.388

Se incluyen los principales productos que hayan igualado o superado US\$2.400.000 en el año 2004, o US\$1.200.000 en el período enero-junio 2005.

## PRINCIPALES PRODUCTOS IMPORTADOS DESDE ARGENTINA

(Miles de US\$ cif)

CÓDIGO	DESCRIPCIÓN	Año	2004			2005	
			II trim.	III trim.	IV trim.	I trim.	II trim.
27090020	ACEITE CRUDO DE PETRÓLEO O DE MINER. BITUMIN CON ° API >= 25	1.053.509	292.882	244.233	256.597	235.482	229.389
27112100	GAS NATURAL	446.793	83.455	128.777	117.357	127.348	144.769
27090010	ACEITE CRUDO DE PETRÓLEO O DE MINER. BITUMIN CON ° API < 25	237.960	53.800	49.385	82.323	90.909	107.451
27111200	PROPANO LICUADO	166.104	46.262	51.310	41.860	32.889	56.201
10059000	LOS DEMÁS MAICES, EXCEPTO PARA SIEMBRA	132.215	3.133	42.985	34.107	48.378	12.561
27101122	GASOLINA PARA VEHÍCULOS TERRESTRES, SIN PB, DE 93 OCTANOS	122.042	31.244	26.489	28.183	33.584	46.382
15179020	MEZCLAS DE ACEITES VEGETALES, REFINADOS	96.014	24.013	25.958	27.636	19.428	24.398
27101940	ACEITES COMBUSTIBLES DESTILADOS (GAS OIL, DIÉSEL OIL)	84.480	16.650	16.554	32.737	9.641	-
87032391	AUTOMÓVILES TURISMO, E.CHISPA M.PISTÓN, CIL >1500 <=3000 CM3	68.205	19.017	14.942	19.598	25.752	17.784
15179010	MEZCLAS DE ACEITES VEGETALES, EN BRUTO	47.543	15.105	9.434	10.386	9.985	10.058
27160000	ENERGÍA ELÉCTRICA (PARTIDA DISCRECIONAL)	42.446	3.998	10.780	14.635	15.473	11.735
12010090	LAS DEMÁS HABAS DE SOJA, INCL. QUEBRANT., EXC. PARA SIEMBRA	42.229	16.124	7.747	8.332	11.412	5.921
48191010	CAJAS DE CARTÓN CORRUGADO	30.502	4.044	3.443	9.504	14.452	4.294
23040030	PELLETS (OBT.DE RESIDUOS DEL ACEITE DE SOYA)	30.481	9.744	8.545	5.500	4.169	7.464
76012000	ALEACIONES DE ALUMINIO, EN BRUTO	29.678	8.408	5.907	8.541	7.411	9.995
72104900	LOS DEMÁS PDTOS. DE HE CINCADOS DE OTRO MODO, ANCHO >= 600 MM	28.879	5.942	6.977	11.287	7.137	7.137
31021000	UREA, INCLUSO EN DISOLUCIÓN ACUOSA	28.607	12.082	7.907	150	10.199	17.714
27111300	BUTANOS LICUADOS	28.418	6.290	8.018	7.983	8.683	7.737
48184020	PAÑALES DE BEBÉ, DE PASTA DE PAPEL	28.413	7.675	7.579	6.382	5.857	4.664
27101123	GASOLINA PARA VEHÍCULOS TERRESTRES, SIN PB, DE 97 OCTANOS	27.871	3.953	7.164	3.746	2.658	5.409
23091010	ALIMENTOS PARA PERROS O GATOS, VENTA AL POR MENOR, EN BOLSAS	25.665	7.209	6.747	5.852	6.771	7.841
76129000	LOS DEMÁS DEPÓSITOS, CISTERNAS, CUBAS Y SIM.CAP <=300 LTS	23.234	6.269	5.427	5.445	6.808	6.017
27101963	ACEITES LUBRICANTES TERMINADOS	21.538	5.537	5.679	5.271	5.380	5.259
30049010	LOS DEMÁS MEDIC. PARA VENTA AL POR MENOR, USO HUMANO	19.962	4.198	6.167	5.114	3.500	4.447
39012000	POLIETILENO DE DENSIDAD >= A 0,94	19.207	4.326	4.231	5.256	3.277	5.739
23040020	HARINAS DE TORTAS (OBTENIDOS DE EXTRAC. DEL ACEITE DE SOYA)	19.192	4.535	5.794	3.514	5.819	3.424
27111900	LOS DEMÁS GASES DE PETRÓLEO E HIDROCARBUROS LICUADOS	17.540	3.421	6.894	4.966	3.510	12.514
28141000	AMONIACO ANHIDRO	16.761	1.698	5.075	5.390	2.761	5.323
34022020	PREP. P/ LAVAR Y LIMPIEZA BASE JABÓN U OTROS, VTA. P/MENOR	15.900	3.947	3.806	4.437	4.091	4.215
27101961	ACEITES BÁSICOS LUBRICANTES	14.700	3.477	3.583	2.421	2.634	2.807
2013010	CUARTOS DELANTEROS DE BOVINOS, DESHUESADOS, FRESCOS	14.665	0	6.046	8.619	4.274	61
17019910	AZÚCAR DE CAÑA REFINADA	13.988	2.922	4.265	4.769	6.088	1.265
72106100	PDTOS. LAM. HE, ANC. 600MM., REVESTIDOS DE ALEAC. DE AL Y ZN	13.617	4.067	2.665	4.660	2.601	2.220
39021000	POLIPROPILENO, EN FORMAS PRIMARIAS	13.436	3.516	4.067	3.292	7.886	2.862
87042121	CAMIONETAS, M.ÉMB., ENC.COMP., C. MÁX<=5 T.C.U.>500 <=2000 K	12.914	4.941	2.690	2.938	3.733	7.967
51052910	TOPS DE LANA PEINADA	12.584	4.091	2.530	2.612	3.032	3.463
17026090	LAS DEMÁS FRUCTOSAS Y JARABE FRUCT., FRUCTOSA > 50% EN PESO	12.260	3.157	3.677	2.491	2.244	1.793
23080000	LAS DEMÁS MAT.Y DESPERD. VEG., P/ALIM. ANIMAL, NO EXP COMP.	11.794	5.246	3.312	1.178	1.895	1.691
27101129	LAS DEMÁS GASOLINAS, EXCEPTO PARA AVIACIÓN	11.529	3.361	3.150	1.322	-	-
29011000	HIDROCARBUROS ACÍCLICOS, SATURADOS	11.251	2.185	3.523	3.067	3.100	3.085
39011020	POLIETILENO DE DENSIDAD INFERIOR A 0,94, LINEAL	11.228	3.660	2.378	2.691	2.204	3.323
87033291	AUTOMÓVILES TURISMO, M. EMB., E.COMPRES., C>1500 <= 2500 CM3	11.181	1.682	1.950	4.456	3.545	1.593
48025510	LOS DEMÁS PAPELES PESO >=40<=150 G/M2 ROLLO P/ESCRIT. DIB.	11.008	2.761	2.756	4.309	2.013	3.123
2013090	LAS DEMÁS CARNES DE BOVINOS DESHUESADAS, FR. O REFR.	3.380	-	1.656	1.724	11.588	16.704
87043121	CAMIONETAS M. ÉMBOLO, ENC.CHISPA, C.MÁX<=5T,C.UTIL>500<=2000K	6.150	1.928	1.393	1.080	2.069	5.564
25221000	CAL VIVA	9.148	1.656	2.223	2.672	3.462	3.592
87089990	LAS DEMÁS PART. Y ACCESORIOS VEH. AUTOM, PDAS. 87.01 A 87.05	10.774	2.938	3.503	2.294	3.151	3.700
33072000	DESODORANTES CORPORALES Y ANTITRASPIRANTES	9.743	2.252	1.904	2.752	3.347	3.048
10030000	CEBADA	898	0	347	551	2.914	3.281
73041000	TUBOS TIPO UTILIZ. EN OLEODUCTOS O GASEODUCTOS, HE O ACERO	3.600	785	966	1.105	5.216	867
SUBTOTAL		3.171.236	759.586	792.533	833.093	839.762	857.851
Otros productos		980.520	232.084	261.626	274.919	267.533	263.802
TOTAL PAÍS		4.151.756	991.670	1.054.158	1.108.012	1.107.295	1.121.653

Se incluyen los principales productos que hayan igualado o superado US\$11.000.000 en el año 2004, o US\$5.500.000 en el período enero-junio 2005.

## PRINCIPALES PRODUCTOS EXPORTADOS A BOLIVIA

(Miles de US\$ fob)

CÓDIGO	DESCRIPCIÓN	Año	2004			2005	
			II trim.	III trim.	IV trim.	I trim.	II trim.
27101940	ACEITES COMBUSTIBLES DESTILADOS (GAS OIL, DIÉSEL OIL )	11.885	2.273	1.005	5.947	4.769	9.775
48184020	PAÑALES DE BEBÉ DE PASTA DE PAPEL	5.558	1.583	1.482	1.047	1.339	1.610
48010010	PAPEL PRENSA EN BOBINAS	5.367	1.815	1.606	1.090	916	2.279
21069029	PREP. COMP. NO ALCOH. PARA FABR. BEBIDAS, CON OTROS SABORES	5.364	1.685	884	2.003	1.138	1.464
40119910	LOS DEMÁS NEUM. NVOS CAUCHO TIPO USADO EN CAMIONETAS	4.277	1.017	856	1.308	1.028	1.228
30049010	LOS DEMÁS MEDIC. PARA VENTA AL POR MENOR, USO HUMANO	4.210	1.210	1.316	821	921	1.331
11071000	MALTA (DE CEBADA U OTROS CEREALES), SIN TOSTAR	3.893	1.117	728	1.700	918	572
21069021	PREP. COMP. NO ALCOH. PARA FABR. BEBIDAS, CON SABOR A FRUTAS	3.778	968	748	1.322	873	730
16041912	JUREL CON SALSA DE TOMATES, ENTERO O EN TROZOS, EXC. PICADO	2.951	636	703	813	1.053	1.476
72106100	PROD. LAM. FE, ANC. 600 MM., REVESTIDOS DE ALEAC. DE AL Y ZN	2.608	783	666	521	990	874
55151320	LOS DEMÁS TEJ. F.DISC.POLI, C/LANA O PELO, P> 200 <=300 G/M2	2.153	752	659	503	560	744
40111000	NEUMÁTICOS NUEVOS DE CAUCHO P/ AUTOMÓVILES DE TURISMO	1.801	473	454	438	600	708
73063000	TUBOS Y PERF. HUECOS SOLDAD., S.CIRC., DE FE O ACERO S/ALEAR	1.549	111	378	718	433	1.078
33061000	DENTÍFRICOS	1.505	309	346	385	468	336
33051000	CHAMPÚS	1.371	307	487	218	505	877
27150000	MEZCLAS BITUMINOSAS DE ASFALTO DE BETÚN NAT. , DE PETRÓLEO	1.324	190	1	861	19	670
22030000	CERVEZA DE MALTA	1.307	136	458	596	540	429
33049910	CREMAS PARA EL CUIDADO DE LA PIEL	1.279	252	347	322	373	288
33021000	MEZCLAS SUST. ODORÍFERAS, USADA EN IND. ALIMENT. O DE BEBIDA	1.133	229	227	318	404	198
39031100	POLIESTIRENO EXPANDIBLE EN FORMA PRIMARIA	1.106	37	488	391	446	603
8081090	LAS DEMÁS VARIEDADES DE MANZANAS FRESCAS	1.070	236	405	362	66	228
55151130	LOS DEMÁS TEJ. F.DISCONT.POLIÉSTER,H. COLORES,MEZC.C/ RAYÓN	1.049	207	321	205	286	211
33030000	PERFUMES Y AGUAS DE TOCADOR	968	222	242	306	229	305
17041090	LOS DEMÁS CHICLES Y GOMAS DE MASCAR	958	285	214	227	200	288
31023000	NITRATO DE AMONIO, INCLUSO EN DISOLUCIÓN ACUOSA	956	68	346	441	278	128
20087011	MELOCOTONES, INCL. LOS GRIÑONES Y NECT., EN MIT., CONSERV.	950	253	412	233	188	121
18069090	LOS DEMÁS CHOCOLATES Y PREP. ALIMENTICIAS CON CACAO	948	247	293	141	120	284
21069090	LAS DEMÁS PREPARACIONES ALIMENT. NO EXP.NI COMP. OTRA PTE.	930	199	259	270	171	279
84295210	EXCAVADORAS	906	272	77	299	37	178
48182010	PAÑUELOS DE PASTA DE PAPEL	876	414	136	131	194	154
33072000	DESODORANTES CORPORALES Y ANTITRASPIRANTES	848	164	223	277	291	211
52094290	LOS DEMÁS TEJIDOS H. COLOR MEZCLILLA CONT.ALGODÓN >=85%	835	297	245	83	77	198
84295110	CARGADORAS FRONTALES	801	13	142	132	-	5.668
84291110	TOPADORAS FRONTALES ("BULLDOZERS"), DE ORUGA	785	7	211	27	611	1.974
28070000	ÁCIDO SULFÚRICO; OLEUM	772	183	244	171	90	368
8081020	MANZANAS FRESCAS, VARIEDAD ROYAL GALA	771	225	254	86	152	158
39079100	LOS DEMÁS POLIÉSTERES NO SATURADOS EN FORMAS PRIMARIAS	742	207	158	183	167	177
40112000	NEUMÁTICOS NUEVOS DE CAUCHO ÚTIL. EN AUTOBUSES O CAMIONES	729	191	142	97	154	207
30044010	MEDIC. C/ ALCALOIDES O DERIV. S/HORMONAS NI 29.37, USO HUM.	718	260	252	36	105	269
39201020	LAS DEMÁS PLACAS DE POLÍMEROS DE ETILENO DE DENSIDAD>= 0.94	555	39	228	247	314	839
84292010	MOTONIVELADORAS	545	5	318	66	-	660
76041000	BARRAS Y PERFILES DE ALUMINIO SIN ALEAR	659	207	7	196	226	428
72163100	PERFILES FE S/ALEAR, EN U , LAM. O EXT. CALTE, ALTO>= 80MM	490	-	94	318	166	332
87042121	CAMIONETAS, M.ÉMB., ENC.COMP., C. MAX<=5 T C.U.>500 <=2000 K	224	7	76	119	307	120
19011010	PREP. ALIM. INFANTIL , VTA.. AL POR MENOR, CONT. LÁCTEO > 10%	393	45	273	47	159	245
87043121	CAMIONETAS M.ÉMBOLO, ENC.CHISPA,C.MAX<=5T,C.ÚTIL>500<=2000 K	506	79	47	332	213	188
19041000	PRODUCTOS DE CEREALES, OBTENIDO POR INFLADO O TOSTADO	583	170	197	97	175	200
18069020	CHOCOLATES SIN RELLENOS, EN FORMAS DISTINTA DE LOS BLOQUES	354	92	156	52	127	239
SUBTOTAL		85.344	20.480	19.811	26.502	23.394	41.926
Otros productos		53.035	13.280	14.173	13.206	11.354	13.994
TOTAL PAÍS		138.379	33.759	33.984	39.708	34.748	55.920

Se incluyen los principales productos que hayan igualado o superado US\$700.000 en el año 2004, o US\$350.000 en el período enero-junio 2005.

## PRINCIPALES PRODUCTOS IMPORTADOS DESDE BOLIVIA

(Miles de US\$ cif)

CÓDIGO	DESCRIPCIÓN	Año	2004			2005	
			II trim.	III trim.	IV trim.	I trim.	II trim.
23040030	PELLETS (OBT.DE RESIDUOS DEL ACEITE DE SOYA)	16.147	6.318	42	3.470	3.525	3.088
23040010	TORTAS (OBTENIDOS DE RESIDUOS DEL ACEITE DE SOYA)	10.498	3.881	1.585	1.708	1.460	1.764

## PRINCIPALES PRODUCTOS IMPORTADOS DESDE BOLIVIA

(Miles de US\$ cif)

(Continuación)

CÓDIGO	DESCRIPCIÓN	Año	2004			2005	
			II trim.	III trim.	IV trim.	I trim.	II trim.
17019910	AZÚCAR DE CAÑA REFINADA	3.876	430	1.980	1.467	-	-
27101961	ACEITES BÁSICOS LUBRICANTES	2.112	468	464	769	640	260
23063010	TORTAS OBTENIDAS DE LA EXTRACCIÓN DE SEMILLAS DE GIRASOL	1.951	301	1.041	505	173	89
20089100	PALMITOS PREP. O CONSERV., INCLUSO CON EDULCORANTE O ALCOHOL	1.445	287	394	483	234	648
44182010	PUERTAS DE MADERA	1.195	257	287	380	224	224
22071000	ALCOHOL ETÍLICO SIN DESNAT., GRADO ALCOHÓLICO VOL.>=80% VOL	1.104	550	139	146	-	93
44111100	TABLERO FIBRA DENS >0.8 G/CM3, S/ TRAB. MEC. NI REC. DE SUP.	947	360	202	217	326	207
44079990	LAS DEMÁS MADERAS ASERRADAS O DESBAST. LONG., DE ESP.> 6 MM	892	225	177	251	189	161
23040020	HARINAS DE TORTAS (OBTENIDOS DE EXTRAC. DEL ACEITE DE SOYA)	826	269	47	164	303	1.245
25289010	ULEXITA NATURAL	635	10	387	10	-	-
70109030	BOTELLAS DE VIDRIO P/ BEBIDAS CAP. > 0,15 L. Y <= 0,33 L	627	64	43	70	186	200
22030000	CERVEZA DE MALTA	453	34	170	181	243	59
23063020	HARINAS DE TORTAS OBTENIDAS DE SEMILLAS DE GIRASOL	449	-	-	190	45	-
41044100	CUEROS Y PIELS CURTID. BOVINOS O EQUINOS, SEC., PLENA FLOR	435	141	134	99	128	141
44072900	LAS DEMÁS MADERAS TROP. ASERR. O DESBAST. L., DE ESP. > 6 MM	417	106	67	122	23	39
61103090	LOS DEMÁS SUÉTERES, CHALECOS Y SIMIL., DE FIBR. ARTIF.	411	177	53	54	110	178
70109020	BOTELLAS DE VIDRIO PARA BEBIDAS DE CAP. > 0,33 L, Y <= 1 L	400	98	115	77	124	23
27111900	LOS DEMÁS GASES DE PETRÓLEO E HIDROCARBUROS LICUADOS	338	217	-	-	-	-
27111200	PROPANO LICUADO	303	-	-	-	-	-
41041100	CUEROS PIELS CURTID. BOVINOS EQUINOS, E. HÚMEDO PLENA FLOR	283	48	82	41	142	101
62052010	CAMISAS DE ALGODÓN, PARA HOMBRES	266	153	62	42	72	3
68131090	LAS DEMÁS GUARNICIONES PARA FRENOS, A BASE DE AMIANTO	263	9	100	141	49	8
80300000	BANANAS O PLÁTANOS, FRESCOS O SECOS	263	44	48	145	85	80
39159000	DESECHOS, RECORTES Y DESPERDICIOS, DE LOS DEMÁS PLÁSTICOS	261	-	74	187	196	125
25289020	BORATOS DE SODIO CALCIO	251	166	-	-	-	-
80430000	PIÑAS (ANANÁS), FRESCAS O SECAS	227	1	116	109	-	21
62046210	PANTALONES DE ALGODÓN MEZCLILLA (DENIM) P/MUJERES O NIÑAS	204	33	74	83	9	59
62034210	PANTALONES DE ALGODÓN MEZCLILLA (DENIM) P/HOM. O NIÑOS	197	26	73	84	22	61
61051011	CAMISA DE PUNTO PARA HOMBRES, CONT. ALGODÓN >75% EN PESO	193	-	138	53	13	13
61103010	SUETERES ( JERSEYS), DE FIBRAS SINTÉTICAS O ARTIFICIALES	193	74	27	15	52	73
15079090	LOS DEMÁS ACEITES DE SOJA REFINADO	147	32	38	25	9	22
62093000	PRENDAS Y COMPLEM. DE VESTIR, DE FIBR. SINTÉT., P/BEBÉS	142	32	31	49	28	37
76042100	PERFILES HUECOS, DE ALEACIONES DE ALUMINIO	133	-	133	-	-	-
36030040	DETONADORES	133	-	67	-	36	84
44092000	MADERAS DIST. DE LAS CONIF. PERF. LONG.EN UNA O VARIAS CARAS	131	78	38	-	25	4
44182090	MARCOS, CONTRAMARCOS Y UMBRALES DE MADERA	129	-	38	79	74	53
61103030	CHALECOS, DE FIBRAS SINTÉTICAS O ARTIFICIALES	128	41	26	19	60	70
70109010	BOTELLAS DE VIDRIO PARA BEBIDAS DE CAPACIDAD > 1 L	127	-	-	127	11	-
41142000	CUEROS Y PIEL CHAROLADOS E IMITACIÓN CHAPADO; CUEROS METAL.	117	18	45	47	67	93
41079200	LOS DEMÁS C. Y P. C/ HOJAS, PREP, BOVIN O EQUIN DIV C/ FLOR	16	-	-	16	64	72
61113000	PRENDAS Y COMPL.VESTIR, DE PUNTO, P/BEBÉS,DE FIB. SINTÉTICAS	69	31	4	2	46	59
39162000	MONOFILAMENTOS CORTE TRANS. >1MM, PERFILES DE CLORURO VINILO	40	-	20	21	60	39
44061000	TRAVIESAS DE MADERA PARA VÍAS FÉRREAS O SIM.,SIN IMPREGNAR	-	-	-	-	49	36
36020030	MEZCLAS DE DERIV. NITRADOS DE GLICEROL Y ETILENGLICOL	53	27	-	26	63	15
36030030	CEBOS Y CÁPSULAS FULMINANTES	51	13	-	37	37	37
36030020	CORDONES DETONANTES	55	21	-	33	44	30
69089013	BALDOSAS DE GRES, DE LADO MAYOR ENTRE 30 CM Y 50 CM	45	-	33	12	15	51
	<b>SUBTOTAL</b>	<b>49.578</b>	<b>15.041</b>	<b>8.593</b>	<b>11.758</b>	<b>9.260</b>	<b>9.661</b>
	Otros productos	3.758	975	943	1.067	738	872
	<b>TOTAL PAÍS</b>	<b>53.336</b>	<b>16.016</b>	<b>9.536</b>	<b>12.825</b>	<b>9.999</b>	<b>10.534</b>

Se incluyen los principales productos que hayan igualado o superado US\$120.000 en el año 2004, o US\$60.000 en el periodo enero-junio 2005.

## PRINCIPALES PRODUCTOS EXPORTADOS A BRASIL

(Miles de US\$ fob)

CÓDIGO	DESCRIPCIÓN	Año	2004			2005	
			II trim.	III trim.	IV trim.	I trim.	II trim.
26030000	MINERALES DE COBRE Y SUS CONCENTRADOS	409.377	108.108	100.179	107.565	73.332	63.863
74031100	CÁTODOS Y SECCIONES DE CÁTODO, DE COBRE REFINADO	349.147	71.827	90.031	102.109	96.238	95.548



## PRINCIPALES PRODUCTOS EXPORTADOS A BRASIL

(Miles de US\$ fob)

(Continuación)

CÓDIGO	DESCRIPCIÓN	Año	2004			2005	
			II trim.	III trim.	IV trim.	I trim.	II trim.
26131010	CONCENTRADOS TOSTADOS DE MOLIBDENO	89.317	21.449	28.140	31.080	41.952	44.723
29051100	METANOL (ALCOHOL METÍLICO)	52.519	13.228	12.149	14.381	23.289	17.229
74081110	ALAMBRE DE COBRE REF., DE SECCIÓN TRANS. > A 6 MM Y <=9.5 MM	52.403	13.083	13.517	16.091	8.868	13.879
31059010	NITRATO SÓDICO POTÁSICO (SALITRE)	35.968	11.646	8.057	-	8.882	12.428
3021221	SALMONES DEL ATLÁNTICO Y DANUBIO, ENT., FR.O REFR.	31.720	6.639	7.397	9.643	9.617	5.217
47032100	PASTA QUÍM.CONIF. SULF.O SOSA,EXC. DISOLV., SEMIB. O BLANQ.	29.715	8.217	7.879	8.056	7.853	6.166
74031900	LOS DEMÁS COBRES REFINADOS	28.430	7.044	7.395	8.798	7.837	3.671
88033010	FUSELAJES PARA AVIONES Y SUS PARTES, DE PART. 88.01 U 88.02	20.342	6.228	5.657	4.323	3.989	4.798
87084030	CAJAS DE CAMBIO, DE VEHÍCULOS AUTOMÓVILES DE PARTIDAS 87.03	15.078	4.303	4.083	2.682	4.117	3.939
28012000	YODO	12.960	3.087	3.305	3.698	4.439	2.773
22042121	VINO CABERNET SAUVIGNON, CAPACIDAD <= A 2 L	12.270	3.427	4.209	2.856	1.188	3.909
48109210	CARTULINAS	10.294	2.511	2.570	2.194	3.429	2.300
3042052	FILETES DE SALMONES DEL ATLÁNTICO Y DANUBIO, CONGELADOS	9.817	2.847	972	3.836	3.300	1.894
28342100	NITRATO DE POTASIO	9.429	4.640	1.409	195	6.154	4.281
76020000	DESPERDICIOS Y DESECHOS DE ALUMINIO	8.839	1.597	2.646	3.539	3.274	2.292
73261110	BOLAS FORJ. O ESTAMP. DE FE O ACERO, P/ MOLIENDA DE MINERAL.	7.162	1.915	1.714	2.685	2.671	5.025
39202010	LAS DEMÁS PLACAS DE POLÍMEROS DE PROPILENO DENSIDAD < =0.10	7.121	1.577	1.543	2.382	2.510	1.393
48010010	PAPEL PRENSA EN BOBINAS	6.567	1.914	1.428	1.885	1.158	2.493
72027000	HERROMOLIBDENO	5.819	265	3.182	2.371	6.301	7.866
71069110	PLATA EN BRUTO, SIN ALEAR	5.653	695	879	1.699	1.469	2.542
25010020	SAL GEMA, SAL DE SALINAS, SAL MARINA	4.868	914	922	1.057	1.006	1.202
22042129	LOS DEMÁS VINOS TINTOS CON DEN. DE ORIGEN CAPACIDAD <= 2 L	4.614	1.076	1.730	1.309	498	1.518
40112000	NEUMÁTICOS NUEVOS DE CAUCHO ÚTIL. EN AUTOBUSES O CAMIONES	4.025	1.072	1.214	1.351	1.309	1.402
21021000	LEVADURAS VIVAS	3.981	945	943	983	1.010	982
8132000	CIRUELAS SECAS	3.955	1.099	1.612	1.058	119	452
54023100	HILADOS TEXT. NAILON O POL.,T<=50 TEX P/H., EXC. VTA. P. MENOR	3.680	756	1.141	581	336	555
38082090	LOS DEMÁS FUNGICIDAS ACOND. VENTA POR MENOR EN OTROS ENV.	3.527	133	1.837	1.468	-	1
28100020	ÁCIDOS BÓRICOS.	3.443	776	623	1.406	530	729
20086011	CEREZAS MARRASQUINO CONSERVADAS AL NATURAL O EN ALMÍBAR	3.349	946	896	842	803	1.353
56031410	TELA S/TEJER, DE FILAM SINTÉT.O ARTIF., P>150 G/M2.,IMPREGN.	3.312	774	1.090	539	640	421
8023290	LAS DEMÁS NUECES DE NOGAL SIN CÁSCARA, FR. O SEC. EXC. ENT.	3.297	456	1.587	1.023	501	557
22042122	VINO MERLOT, CAPACIDAD <= A 2 L	3.069	567	1.490	648	276	617
25289010	ULEXITA NATURAL	3.057	150	897	1.100	8	-
27101110	ÉTER DE PETRÓLEO (NAFTA SOLVENTE, BENCINA DE EXTRACCIÓN)	-	-	-	-	-	13.346
40111000	NEUMÁTICOS NUEVOS DE CAUCHO P/ AUTOMÓVILES DE TURISMO	2.026	339	340	1.100	1.782	2.857
84304110	MÁQUINAS DE SONDEO O PERFORACIÓN AUTOPROPULSADAS, DE ORUGA	-	-	-	-	-	3.346
31043000	SULFATO DE POTASIO	1.922	851	105	32	2.445	816
55093200	HIL.C/FIBRA DISC. ACRÍL.O MODAC.(EXC.H.COSER)>=85% P, RETORC	2.572	663	407	1.272	1.232	1.744
8094010	CIRUELAS FRESCAS	2.946	1.352	-	309	1.675	1.125
47031100	PASTA QUÍM. CONIF.AL SULFATO O SODA , EX. P/ DISOLV, CRUDA	2.567	533	1.295	653	1.623	1.154
8061030	UVA FRESCA, VARIEDAD RED GLOBE	1.192	846	20	-	263	2.359
29173200	ORTOFTALATOS DE DIOCTILO	1.173	91	576	439	816	1.135
31059020	ABONOS MINERAL. O QUÍMICOS CON LOS 3 FERTILIZANTES:N, K Y S.	2.584	787	1.324	-	811	1.042
SUBTOTAL		1.275.106	311.376	328.390	349.235	339.554	346.938
Otros productos		135.540	31.084	38.552	38.790	34.010	39.027
TOTAL PAÍS		1.410.645	342.460	366.943	388.026	373.564	385.965

Se incluyen los principales productos que hayan igualado o superado US\$3.000.000 en el año 2004, o US\$1.500.000 en el período enero-junio 2005.

## PRINCIPALES PRODUCTOS IMPORTADOS DESDE BRASIL

(Miles de US\$ cif)

CÓDIGO	DESCRIPCIÓN	Año	2004			2005	
			II trim.	III trim.	IV trim.	I trim.	II trim.
27090010	ACEITE CRUDO DE PETRÓLEO O DE MINER. BITUMIN CON ° API < 25	336.102	64.218	71.723	124.857	78.287	76.905
87032391	AUTOMÓVILES TURISMO, E.CHISPA M.PISTÓN, CIL >1500 <=3000 CM3	126.561	24.834	34.506	41.450	29.752	36.555
87021091	LOS DEMÁS V.AUT.,M.ÉBOLO, ENC.COMPRES>15 ASTOS, C> 2500 CM3	122.195	17.461	42.570	15.342	71.512	29.700
2013010	CUARTOS DELANTEROS DE BOVINOS, DESHUESADOS, FRESCOS	66.930	14.393	20.556	17.370	8.557	69

## PRINCIPALES PRODUCTOS IMPORTADOS DESDE BRASIL

(Miles de US\$ cif)

(Continuación)

CÓDIGO	DESCRIPCIÓN	Año	2004			2005	
			II trim.	III trim.	IV trim.	I trim.	II trim.
2013020	CUARTOS TRASEROS DE BOVINOS, DESHUESADOS, FR. O REFR.	63.741	15.773	19.582	13.952	6.757	41
87012020	TRACTORES CARRETERA P/SEMIRREMOLQUES, M. DIESEL POT.>200 HP	56.220	12.711	18.029	16.688	13.062	11.957
2013090	LAS DEMÁS CARNES DE BOVINOS DESHUESADAS, FR. O REFR.	54.355	16.633	16.383	7.498	23.410	37.120
85252030	TELÉFONOS CELULARES	53.100	12.898	11.016	21.287	41.095	44.836
87042271	CHASSIS CAB.CAMIONES CARRET., M.ÉMBOLO, ENC.COMPR.CAP >2000K	50.197	12.250	13.357	18.617	13.628	17.091
27090020	ACEITE CRUDO DE PETRÓLEO O DE MINER. BITUMIN CON ° API >= 25	46.882	-	-	-	-	-
39012000	POLIETILENO DE DENSIDAD >= A 0,94	45.138	8.387	12.588	13.285	16.452	17.095
87042351	CHASSIS CAB.CAMIONES M.ÉMBOLO, ENC.COMPR.C.M >20 T CU >2000K	38.604	8.026	10.851	14.855	9.186	10.639
87032291	AUTOMÓVILES TURISMO, E.CHISPA M.PISTÓN, CIL >1000<=1500 CM3	31.974	10.900	6.345	8.990	5.739	8.254
48041110	LOS DEMÁS PAPELES CRUDOS PARA CARAS (CUBIERTAS)	30.460	4.383	8.846	12.079	8.918	4.394
72083900	P.PLANOS HE O A.S/ALEAR, ENROLL., LAM.CAL., ESPESOR <3 MM	29.647	8.319	7.091	9.798	8.298	17.947
40112000	NEUMÁTICOS NUEVOS DE CAUCHO UTIL. EN AUTOBUSES O CAMIONES	22.805	5.039	4.652	6.642	5.228	4.546
72085100	PROD PLANO HE S/ENROLLAR, LAM.CLTE, ANCHO>600MM Y ESP>10 MM	22.532	9.666	6.253	2.026	1.375	437
87019011	TRACTORES DE RUEDAS, AGRÍCOLAS	21.211	5.515	5.854	6.079	4.106	4.094
39011010	POLIETILENO DE DENSIDAD INFERIOR A 0,94, DE ALTA PRESIÓN.	21.009	3.867	5.434	6.299	6.644	4.715
72085200	PROD PLANO HE S/ENROLL. LAM.CLTE, A.>600MM Y ESP>4.75<=10 MM	19.054	8.268	6.054	1.526	1.479	428
87042121	CAMIONETAS, M.ÉMB., ENC.COMP., C. MÁX<=5 T C.U.>500 <=2000 K	18.279	1.655	4.171	9.465	6.344	9.945
69089013	BALDOSAS DE GRES, DE LADO MAYOR ENTRE 30 CM Y 50 CM	16.806	3.849	4.844	4.053	4.104	4.382
39011020	POLIETILENO DE DENSIDAD INFERIOR A 0,94, LINEAL	15.916	3.072	5.030	4.677	5.384	4.715
84295110	CARGADORAS FRONTALES	15.884	3.204	5.642	5.402	7.008	5.904
72142000	BARRAS HE S/ALEAR, C/MUESCAS O RELIEVES, EN CALTE, O TORSIÓN	14.958	770	10.810	3.113	3.734	517
76129000	LOS DEMÁS DEPÓSITOS, CISTERNAS, CUBAS Y SIM.CAP <=300 LTS	13.724	3.307	3.730	3.126	3.757	3.296
28141000	AMONIACO ANHIDRO	12.852	2.603	10.249	-	-	-
87043121	CAMIONETAS M. ÉMBOLO, ENC.CHISPA, C.MÁX<=5T,C.UTIL>500<=2000K	12.550	2.379	3.293	4.042	2.190	5.313
30049010	LOS DEMÁS MEDIC. PARA VENTA AL POR MENOR, USO HUMANO	12.339	3.453	3.290	2.862	4.865	5.658
86031010	AUTOMOTOR P/ VÍA FÉRREA CON FUENTE EXTERNA DE ELECTRICIDAD	11.505	-	-	11.505	15.340	30.680
84295210	EXCAVADORAS	11.029	823	3.559	3.844	3.193	3.425
84295990	LAS DEMÁS PALAS MEC., EXCAVAD., CARGAD. Y PALAS CARGADORAS	10.941	2.491	3.156	3.515	3.924	6.306
2023020	CUARTOS TRASEROS DE BOVINOS, DESHUESADOS, CONGELADOS	10.887	2.770	2.327	2.592	716	-
72091700	P. PLANOS HE S/ALEAR, ENROLL, LAM. FRÍO, A>=600 ESP>=0.5<1MM	10.347	3.614	1.959	3.010	2.274	1.589
48102210	PAPEL ESTUCADO O CUCHÉ (LWC) P/IMPRIMIR, CONT. FIBRAS <= 10%	10.185	2.966	2.939	2.804	3.666	4.186
34022020	PREP. P/ LAVAR Y LIMPIEZA BASE JABÓN U OTROS, VTA. P/MENOR	10.177	2.616	2.601	2.827	3.060	2.853
86050000	COCHES VIAJERO EQUIP.Y DEMÁS P/ VIA FÉRREA O SIM.( EX 86.04)	4.851	-	-	4.851	6.467	12.935
84391000	MÁQUINAS Y APAR. PARA FAB.PASTA DE MAT. FIBROSAS CELULÓSICAS	434	-	-	353	6.913	11.586
29041000	DERIV. SOLAM. SULFONADOS, SUS SALES Y SUS ÉSTERES ETÍLICOS	8.898	2.302	2.370	277	3.657	5.343
84399900	PARTES DE MÁQ.Y APAR. P/FABR. O ACABADO DE PAPEL O CARTÓN	3.186	158	372	2.497	5.476	1.433
2023090	LAS DEMÁS CARNES DE BOVINOS DESHUESADAS, CONGELADAS	7.581	1.981	1.462	2.125	2.892	3.901
72083700	P.PLANOS HE O A.S/ALEAR, ENROLL., LAM.CAL., ESP >=4,75<=10 MM	8.313	1.676	2.805	2.946	2.666	4.015
72083800	P.PLANOS HE O A.S/ALEAR, ENROLL., LAM.CAL., ESP>=3<=4,75 MM	7.150	1.806	2.114	2.277	1.417	4.600
84281091	ASCENSORES CON CABINA Y CONTRAPESO	6.605	1.339	2.167	1.840	2.626	3.060
48025610	LOS DEM.PESO >=40 <=150 G/M2, LADOS <=435 Y <=297 MM P/ESCR.	8.258	1.490	2.746	2.772	3.743	1.682
76061200	CHAPAS Y TIRAS ALEACIONES AL , ESP.>0,2 MM, CUAD. O RECT.	5.531	713	1.207	2.846	3.178	2.074
84291110	TOPADORAS FRONTALES ("BULLDOZERS"), DE ORUGA	7.890	2.269	3.138	1.439	2.574	2.622
73089000	LAS DEMÁS CONSTRUCC.Y SUS PART., DE FUNDICIÓN, HE O ACERO	6.839	377	3.025	2.674	2.737	2.395
SUBTOTAL		1.542.631	317.220	410.694	452.374	467.390	471.238
Otros productos		1.238.623	272.714	352.375	351.986	322.244	351.438
TOTAL PAÍS		2.781.253	589.935	763.069	804.361	789.634	822.676

Se incluyen los principales productos que hayan igualado o superado US\$10.000.000 en el año 2004, o US\$5.000.000 en el período enero-junio 2005.

## PRINCIPALES PRODUCTOS EXPORTADOS A COLOMBIA

(Miles de US\$ fob)

CÓDIGO	DESCRIPCIÓN	Año	2004			2005	
			II trim.	III trim.	IV trim.	I trim.	II trim.
47032100	PASTA QUÍM.CONÍF. SULF.O SOSA,EXC. DISOLV., SEMIB. O BLANQ.	25.677	5.786	7.039	6.267	3.928	6.547
48109210	CARTULINAS	15.319	3.654	4.958	4.143	4.161	3.528
87042121	CAMIONETAS, M.ÉMB., ENC.COMP., C. MAX<=5 T C.U.>500 <=2000 K	14.575	4.356	6.762	1.396	-	-
87084030	CAJAS DE CAMBIO, DE VEHÍCULOS AUTOMÓVILES DE PARTIDAS 87.03	8.741	2.513	2.477	1.578	2.522	2.093
74081110	ALAMBRE DE COBRE REF., DE SECCIÓN TRANS. > A 6 MM Y <=9.5 MM	7.531	1.880	1.651	2.213	1.298	3.440

## PRINCIPALES PRODUCTOS EXPORTADOS A COLOMBIA

(Miles de US\$ fob)

(Continuación)

CÓDIGO	DESCRIPCIÓN	Año	2004			2005	
			II trim.	III trim.	IV trim.	I trim.	II trim.
8081020	MANZANAS FRESCAS, VARIEDAD ROYAL GALA	7.184	2.081	2.165	558	2.088	2.068
47032900	PASTA QUÍM.NO CONÍF. SULFO SOSA,EXC. DIS., SEMIB. O BLANQ.	6.701	1.597	2.116	1.096	2.007	1.472
39011010	POLIETILENO DE DENSIDAD INFERIOR A 0,94, DE ALTA PRESIÓN	6.407	1.388	2.386	1.295	1.850	1.785
8081010	MANZANAS FRESCAS, VARIEDAD RICHARD DELICIOUS	5.936	2.097	1.903	1.119	245	1.726
8062010	PASAS MORENAS	5.591	1.601	1.407	1.710	984	1.925
74031100	CÁTODOS Y SECCIONES DE CÁTODO, DE COBRE REFINADO	5.426	1.362	1.377	2.282	3.110	3.330
24022000	CIGARRILLOS QUE CONTENGAN TABACO	5.344	1.446	2.371	847	1.785	927
11042210	GRANOS DE AVENA MONDADOS	5.304	1.439	1.460	1.306	1.180	453
20087011	MELOCOTONES, INCL. LOS GRIÑONES Y NECT., EN MIT., CONSERV.	4.611	982	1.603	1.243	512	629
20029012	PURÉS Y JUGO TOMATES, VALOR BRIX >=30% Y < = AL 32% PREP.	4.395	1.514	1.012	956	1.074	797
48010010	PAPEL PRENSA EN BOBINAS	4.305	1.189	1.064	942	1.674	880
8081060	MANZANAS FRESCAS, VARIEDAD GRANNY SMITH	3.953	1.117	1.518	461	536	905
8082011	PERAS PACKHMAN'S TRIUMPH, FRESCAS	3.882	1.591	1.307	145	784	1.158
8061030	UVA FRESCA, VARIEDAD RED GLOBE	3.790	2.250	143	16	1.248	1.404
22042121	VINO CABERNET SAUVIGNON, CAPACIDAD <= A 2 L	3.532	541	890	1.345	631	644
39069000	LOS DEMÁS POLÍMEROS ACRÍLICOS EN FORMAS PRIMARIAS	3.501	855	1.029	911	707	846
19041000	PRODUCTOS DE CEREALES, OBTENIDO POR INFLADO O TOSTADO	2.863	656	1.085	718	912	955
8081090	LAS DEMÁS VARIETADES DE MANZANAS FRESCAS	2.842	610	650	536	738	254
40111000	NEUMÁTICOS NUEVOS DE CAUCHO P/ AUTOMÓVILES DE TURISMO	2.584	371	1.068	495	215	654
30049010	LOS DEMÁS MEDIC. PARA VENTA AL POR MENOR, USO HUMANO	2.573	353	826	836	402	522
52094210	TEJ. H. COLOR MEZCLILLA, C/ALGODÓN >=85%, PESO>200<=400 G/M2	2.555	1.298	655	242	103	205
48026112	LOS DEMÁS PAPELES, FIBRAS >10% DEL PESO, ROLLOS, P/IMPRESIÓN	2.536	305	616	1.285	223	5
87032291	AUTOMÓVILES TURISMO, E.CHISPA M.PISTÓN, CIL >1000<=1500 CM3	2.334	1.204	-	-	-	-
76072090	LAS DEMÁS HOJAS Y TIRAS DELGADAS AL, ESP<=0.2 MM, C/ SOPORTE	2.289	676	961	314	243	380
84818010	LOS DEMÁS ART. DE GRIFERIA Y ÓRGANOS SIMIL., P/USO DOMÉSTICO	2.256	520	599	532	294	655
44112100	TABLEROS FIBRA DENS > 0,5 y <= 0,8 G/CM3., SIN TRAB. MECAN.	2.221	527	360	664	814	781
39201010	LAS DEMÁS PLACAS DE POLÍMEROS DE ETILENO DE DENSIDAD< 0.94	2.126	436	716	762	1.126	1.256
84191100	CALENTADORES DE AGUA DE CALENTAMIENTO INSTANTÁNEO, DE GAS	2.053	514	592	380	263	565
68091110	PLACAS DE YESO FRAGUABLE, REVESTIDAS O REFORZADAS CON PAPEL	2.025	252	998	289	364	549
89020019	LOS DEMÁS BARCOS DE PESCA	-	-	-	-	6.334	-
72091800	P. PLANOS FE S/ALEAR, ENROLL, LAM. FRÍO, A>=600 ESP<0.5 MM	-	-	-	-	5.763	-
84181012	COMB. REFRIG.Y CONG.,COMPRESIÓN, USO DOM., CAP>200<=300 LTS	1.732	409	636	435	560	1.357
87079099	LAS DEMÁS CARROCERIAS VEHIC.,PART. 87.01-.05 Y RESTO DE 8703	861	-	-	153	639	1.150
48030010	PAPEL DEL TIPO ÚTILIZADO PARA PAPEL HIGIÉNICO	838	-	198	496	1.122	646
85445910	LOS DEMÁS CONDUCTORES ELECTR. P/TENSIÓN >80<=1000 V, DE CU	825	-	191	634	1.044	534
36030040	DETONADORES	906	95	247	389	834	529
48193010	SACOS (BOLSAS) CON UNA ANCHURA EN LA BASE > A 40 CM	1.337	435	200	403	541	753
28342100	NITRATO DE POTASIO	1.671	293	480	201	454	756
85446010	LOS DEMÁS CONDUCTORES ELÉCTRICOS TENSIÓN > A 1000 V, DE CU	1.038	149	346	210	694	385
8093010	NECTARINES FRESCOS	1.156	29	-	282	1.036	41
84181013	COMB. REFRIG.Y CONG.,COMPRESIÓN, USO DOM., CAP>300<=400 LTS	873	159	426	204	377	628
40119910	LOS DEMÁS NEUM. NVOS CAUCHO TIPO USADO EN CAMIONETAS	1.096	108	463	226	367	636
SUBTOTAL		195.292	50.636	58.951	42.514	57.791	50.751
Otros productos		114.266	27.892	30.976	31.592	26.944	32.780
TOTAL PAÍS		309.558	78.528	89.927	74.106	84.736	83.532

Se incluyen los principales productos que hayan igualado o superado US\$2.000.000 en el año 2004, o US\$1.000.000 en el período enero-junio 2005.

## PRINCIPALES PRODUCTOS IMPORTADOS DESDE COLOMBIA

(Miles de US\$ cif)

CÓDIGO	DESCRIPCIÓN	Año	2004			2005	
			II trim.	III trim.	IV trim.	I trim.	II trim.
27011220	HULLA BITUMINOSA PARA USO TÉRMICO	57.542	29.419	24.436	3.687	9.740	19.040
39041020	POLICLORURO DE VINILO, GRADO DE SUSPENSIÓN	26.896	5.282	5.585	9.617	3.562	5.474
17019910	AZÚCAR DE CAÑA REFINADA	22.172	6.491	6.200	5.876	7.222	5.853
30049010	LOS DEMÁS MEDIC. PARA VENTA AL POR MENOR, USO HUMANO	8.472	2.025	2.601	2.022	2.308	2.555
39039010	POLIESTIRENO DE ALTO IMPACTO, EN FORMAS PRIMARIAS	5.467	856	1.426	1.993	952	1.379

## PRINCIPALES PRODUCTOS IMPORTADOS DESDE COLOMBIA

(Miles de US\$ cif)

(Continuación)

CÓDIGO	DESCRIPCIÓN	Año	2004			2005	
			II trim.	III trim.	IV trim.	I trim.	II trim.
48184010	TOALLAS HIGIÉNICAS, DE PASTA DE PAPEL	5.075	1.401	1.256	1.244	1.051	1.360
40112000	NEUMÁTICOS NUEVOS DE CAUCHO UTIL. EN AUTOBUSES O CAMIONES	4.744	1.518	1.212	714	963	1.350
30045010	LOS DEMÁS MEDIC. CON VITAMINAS PARA USO HUMANO, AL DETALLE	4.613	840	963	1.730	512	1.473
28030000	CARBONO (NEGROS DE HUMO Y FORMAS DE CARBONO NO EXP COMP.)	4.428	716	1.339	1.525	1.488	1.414
38082010	FUNGICIDAS ACOND. VTA. POR MENOR ENV. DE HASTA 5 KN O 5 LTS	4.194	545	1.985	1.419	956	294
72104900	LOS DEMÁS PDTOS. DE HE CINCADOS DE OTRO MODO, ANCHO >= 600 MM	4.180	1.083	1.265	1.832	358	43
29337100	6-HEXANOLACTAMA (ÉPSILON CAPROLACTAMA)	4.072	691	1.135	1.301	966	1.117
16041410	ATUNES ENTEROS O EN TROZOS, EXCEPTO PICADOS	3.980	1.154	945	1.421	1.741	1.356
39219010	LAS DEMÁS LÁM. PLAST. DE P. KRAFT PRENSADO C/RES. FENÓLICAS	3.579	1.205	697	1.030	1.138	1.176
17049030	CARAMELOS	3.541	874	1.146	755	1.163	921
17019100	AZÚCAR CAÑA O REMOLACHA Y SACAROSA QUÍM. PURA, CON AROM.	3.255	297	2.141	817	167	886
69101000	FREGADEROS, LAVABOS, BAÑERAS Y SIM., DE PORCELANA, USOS SANIT.	3.195	538	997	1.052	1.162	1.433
73030000	TUBOS Y PERFILES HUECOS, DE FUNDICIÓN	3.189	1.765	239	136	124	-
48239099	LOS DEMÁS PAPEL, CARTÓN, GUATA Y NAPA DE FIBRA DE CELULOSA	3.081	895	789	674	542	1.308
39031910	POLIESTIRENO DE USO GENERAL (CRISTAL), EN FORMAS PRIMARIAS	2.822	359	928	1.045	504	813
21069010	POLVOS PARA LA FABR. DE BUDINES, CREMAS, GELATINAS Y SIM.	2.632	528	675	910	460	417
62121020	SOSTENES (CORPIÑOS), INCL. DE PUNTO, DE FIBR. SINT. O ARTIF.	2.472	332	549	690	829	265
39204300	LAS DEMÁS PLACAS POLÍMEROS DE CLORURO VINILO CONT >= 6% PESO	2.464	470	581	903	534	772
15162030	ACEITES VEGETALES TOTAL O PARCIALMENTE REF. PARA OTROS USOS	2.383	599	401	584	402	1.048
30041010	MEDIC. C/ PENICIL. O CON ESTR. ÁC. PENICILÁNICO, USO HUMANO	2.263	582	586	847	600	831
29181400	ÁCIDO CÍTRICO	2.249	521	422	591	543	819
25102000	FOSFATOS DE CA Y ALUMINOCÁL. NAT. Y CRETAS FOSFAT., MOLIDOS	2.197	771	655	-	-	-
48025510	LOS DEMÁS PAPELES PESO >=40<=150 G/M2 ROLLO P/ESCRIT. DIB.	2.062	711	324	506	108	-
70132999	LOS DEMÁS ART. DE VIDRIO PARA BEBER, EXC. DE VITROCERÁMICA	2.058	340	491	691	556	350
38081010	INSECTICIDAS ACOND. VTA. POR MENOR ENV. HASTA 5 KN O 5 LTS.	2.040	657	758	276	366	227
28352600	LOS DEMÁS FOSFATOS DE CALCIO	1.935	528	383	552	469	564
49019999	LOS DEMÁS FOLLETOS E IMPRESOS SIMIL., INCL. EN HOJAS SUELTAS	1.887	105	1.615	79	332	0
25221000	CAL VIVA	1.840	513	682	0	-	-
15162020	MANTECA VEGETAL Y SUS FRACCIONES	1.659	483	206	540	285	273
18061000	CACAO EN POLVO CON ADICIÓN DE AZÚCAR U OTRO EDULCORANTE	1.566	255	454	814	598	828
39042100	LOS DEMÁS POLICLORUROS DE VINILO, SIN PLASTIFICAR	1.498	533	300	449	332	420
48114110	PAPEL AUTOADHESIVO EN ROLLOS	1.492	297	497	403	258	415
39204900	LAS DEMÁS PLACAS DE POLÍMEROS DE CLORURO VINILO	1.453	287	442	435	403	413
27090010	ACEITE CRUDO DE PETRÓLEO O DE MINER. BITUMIN CON ° API < 25	-	-	-	-	40.314	369
27090020	ACEITE CRUDO DE PETRÓLEO O DE MINER. BITUMIN CON ° API >= 25	-	-	-	-	20.909	-
30066000	PREP. QUÍM. ANTICOND. BASE HORM. U OTROS 29.37 O DE ESPERM.	1.137	486	395	72	547	927
94036090	LOS DEMÁS MUEBLES DE MADERA	1.077	224	470	356	455	620
38082090	LOS DEMÁS FUNGICIDAS ACOND. VENTA POR MENOR EN OTROS ENV.	1.377	108	425	433	826	226
15111000	ACEITE DE PALMA EN BRUTO	27	14	13	-	958	-
35030010	GELATINAS	428	141	70	147	393	444
85071010	ACUMUL. ELÉCTR. PB. USADOS P/ ARRANQUE MOT.ÉMBOLO ELEC. LIQ.	556	303	130	21	288	501
56021000	FILTRO PUNZONADO Y PROD. OBT. MEDIANTE COSTURA POR CADENETA	215	-	-	215	215	555
38083011	HERBICIDAS ACOND. VTA POR MENOR ENV. DE HASTA 5 KN O 5 LTS.	937	131	470	175	191	527
SUBTOTAL		220.399	67.871	69.279	50.578	108.792	61.052
Otros productos		73.781	16.995	20.487	20.015	16.659	18.439
TOTAL PAÍS		294.180	84.866	89.766	70.593	125.451	79.491

Se incluyen los principales productos que hayan igualado o superado US\$1.400.000 en el año 2004 o US\$700.000 en el período enero-junio 2005.

## PRINCIPALES PRODUCTOS EXPORTADOS A CUBA

(Miles de US\$ fob)

CÓDIGO	DESCRIPCIÓN	Año	2004			2005	
			II trim.	III trim.	IV trim.	I trim.	II trim.
3037922	JUREL DESCAB. Y EVISC., CONG., EXCL. HÍG., HUEVAS Y LECHAS	12.644	3.051	3.050	4.140	3.097	3.250
4022118	LECHE EN POLVO, SIN AZÚCAR NI EDULC., MAT. GRASA >= 26%	9.505	736	2.969	3.765	2.034	231
2023090	LAS DEMÁS CARNES DE BOVINOS DESHUESADAS, CONGELADAS	5.128	1.368	1.671	1.324	1.050	1.666
16010000	EMBUTIDOS DE CARNE, DESPOJ. O SANGRE; PREP. DE ESTOS PROD.	1.300	413	316	314	258	429

## PRINCIPALES PRODUCTOS EXPORTADOS A CUBA

(Miles de US\$ fob)

(Continuación)

CÓDIGO	DESCRIPCIÓN	Año	2004			2005	
			II trim.	III trim.	IV trim.	I trim.	II trim.
20029012	PURÉS Y JUGO TOMATES, VALOR BRIX >=30% Y <= AL 32% PREP.	1.137	469	247	279	66	46
20079990	LAS DEMÁS CONFITURAS, JALEAS Y PASTAS FRUTAS OBT. POR COCC.	1.135	405	251	310	331	374
16041911	JUREL AL NATURAL, ENTERO O EN TROZOS, EXCEPTO PICADO	823	-	27	348	343	295
21069021	PREP. COMP. NO ALCOH. PARA FABR. BEBIDAS, CON SABOR A FRUTAS	777	280	212	52	63	193
2032990	LAS DEMÁS CARNES DE PORCINO CONGELADAS	730	53	251	363	791	278
2032290	LAS DEMÁS CARNES DE PORCINOS SIN DESHUESAR, CONGELADAS	640	95	348	191	98	5
3037921	JUREL ENTERO CONGELADO, EXCLUIDO HÍGADO, HUEVAS Y LECHAS	485	13	19	14	17	35
19053100	GALLETAS DULCES (CON ADICIÓN DE EDULCORANTES)	426	139	103	137	97	120
20029011	PURÉS Y JUGOS TOMATE, VALOR BRIX <30% PREPAR. O CONSERVADOS	420	44	15	44	-	18
3054160	FILETES DE SALMONES DEL ATLÁNTICO Y DANUBIO, AHUMADOS	375	47	-	137	142	-
21069090	LAS DEMÁS PREPARACIONES ALIMENT. NO EXP.NI COMP. OTRA PTE.	361	117	17	133	21	54
2023020	CUARTOS TRASEROS DE BOVINOS, DESHUESADOS, CONGELADOS	320	74	86	30	20	17
32141090	LOS DEMÁS MASTIQUES; PLÁSTES (ENDUIDOS) USADOS EN PINTURA	306	36	109	90	35	125
17049030	CARAMELOS	304	89	76	89	35	42
3042052	FILETES DE SALMONES DEL ATLÁNTICO Y DANUBIO, CONGELADOS	281	70	42	125	-	-
18063110	CHOCOLATES RELLENOS CON PASTAS BLANDAS O LICOR, EN BLOQUES	279	70	42	132	77	69
94060090	LAS DEMÁS CONSTRUCCIONES PREFABRICADAS	263	7	-	-	-	-
19011090	LAS DEMÁS PREP. ALIM. INFANTIL, VENTA AL POR MENOR	237	95	45	77	10	-
8081010	MANZANAS FRESCAS, VARIEDAD RICHARD DELICIOUS	233	112	121	-	-	166
3042092	FILETES DE MERLUZA DE COLA, CONGELADOS	230	230	-	-	-	-
7031010	CEBOLLAS FRESCAS O REFRIGERADAS	223	113	15	-	17	39
73089000	LAS DEMÁS CONSTRUCC.Y SUS PARTES DE FUNDICIÓN, FE O ACERO	216	-	146	70	-	-
16041912	JUREL CON SALSA DE TOMATES, ENTERO O EN TROZOS, EXC. PICADO	206	-	-	-	-	-
17041090	LOS DEMÁS CHICLES Y GOMAS DE MASCAR	202	87	30	62	40	35
21021000	LEVADURAS VIVAS	191	66	26	33	-	-
2090090	TOCINO SIN PARTES MAGRAS Y GRASA DE CERDO O AVE, SALAD, SEC.	190	56	87	-	6	-
18069020	CHOCOLATES SIN RELLENOS, EN FORMAS DISTINTA DE LOS BLOQUES	184	68	36	55	51	50
4051000	MANTEQUILLA ( MANTECA )	182	-	182	-	-	45
39173230	LOS DEMÁS TUBOS, S/REF. NI ACCES. DE POL. DE CLORURO VINILO	176	38	12	93	57	71
19021910	ESPAGUETIS, SIN COCER, RELLENAR NI PREPARAR DE OTRA FORMA	174	67	25	68	54	49
22042121	VINO CABERNET SAUVIGNON, CAPACIDAD <= A 2 L	173	56	31	54	112	63
85243110	DISCOS LÁSER GRAB.P/ REPRODUCIR DATOS MÁQ. AUT. PROC.DATOS	115	4	-	-	446	-
2032930	LAS DEMÁS CARNES DE PORCINO DESHUESADAS Y CONGELADAS	102	-	-	101	159	156
16025000	LAS DEMÁS PREPARACIONES DE BOVINOS, INCLUIDAS LAS MEZCLAS	107	68	5	33	68	81
39232110	BOLSAS DE POLÍMEROS DE ETILENO	-	-	-	-	-	140
3074990	JIBIAS, GLOBITOS, CALAMARES Y POTAS SECAS, SALADAS, CONG.	36	-	20	-	91	13
21032090	LAS DEMÁS SALSAS DE TOMATE PREPARADAS	145	43	29	58	72	29
48191010	CAJAS DE CARTÓN CORRUGADO	80	8	15	49	43	56
21069010	POLVOS PARA LA FABR. DE BUDINES, CREMAS, GELATINAS Y SIM.	65	21	19	0	49	47
29362900	LAS DEMÁS VITAMINAS Y SUS DERIVADOS, SIN MEZCLAR	169	-	80	84	84	-
22042122	VINO MERLOT, CAPACIDAD <= A 2 L	91	34	21	18	49	34
3054190	LOS DEMÁS SALMONES AHUMADOS, INCLUIDOS LOS FILETES	-	-	-	-	77	-
22042112	VINO CHARDONNAY, CAPACIDAD <= A 2 L	87	26	23	21	50	27
39239090	LOS DEMÁS ART. PARA EL TRANSPORTE O ENVASADO, DE PLÁSTICO	10	-	-	-	-	67
33021000	MEZCLAS SUST. ODORÍFERAS, USADA EN IND. ALIMENT. O DE BEBIDA	12	1	5	4	62	4
22042111	VINO SAUVIGNON BLANC, CAPACIDAD <= A 2 L	55	17	13	14	33	27
SUBTOTAL		41.528	8.787	10.838	12.913	10.206	8.445
Otros productos		5.253	1.332	1.034	1.310	786	615
TOTAL PAÍS		46.781	10.119	11.872	14.223	10.992	9.060

Se incluyen los principales productos que hayan igualado o superado US\$107.000 en el año 2004, o US\$53.000 en el periodo enero-junio 2005.

## PRINCIPALES PRODUCTOS IMPORTADOS DESDE CUBA

(Miles de US\$ cif)

CÓDIGO	DESCRIPCIÓN	Año	2004			2005	
			II trim.	III trim.	IV trim.	I trim.	II trim.
22084010	RON	423	155	11	256	219	439
30049010	LOS DEMÁS MEDIC. PARA VENTA AL POR MENOR, USO HUMANO	178	55	41	47	1	-
30043910	LOS DEMÁS MEDIC. C/ HORM. U OTROS DE 29.37 S/ANT., USO HUM.	52	29	8	15	15	-

## PRINCIPALES PRODUCTOS IMPORTADOS DESDE CUBA

(Miles de US\$ cif)

(Continuación)

CÓDIGO	DESCRIPCIÓN	Año	2004			2005	
			II trim.	III trim.	IV trim.	I trim.	II trim.
38089010	RATICIAS Y SIM. VENTA AL POR MENOR EN ENV. DE 5 KN O 5 LTS	40	-	-	-	-	-
40100	DEPENDIENTES DEL MINIST. RELACIONES EXT.	27	-	-	-	-	-
3061190	LAS DEMÁS LANGOSTAS CONGELADAS	19	-	7	13	2	-
30022000	VACUNAS PARA LA MEDICINA HUMANA	13	-	-	-	13	6
29321300	ALCOHOL FURFURÍLICO Y ALCOHOL TETRAHIDROFURFURÍLICO	12	-	12	-	-	7
24021000	CIGARROS O PUROS Y CIGARRITOS (PURITOS) CON TABACO	11	1	1	9	5	10
	<b>SUBTOTAL</b>	<b>776</b>	<b>240</b>	<b>81</b>	<b>340</b>	<b>255</b>	<b>462</b>
	Otros productos	16	-	5	2	2	5
	<b>TOTAL PAÍS</b>	<b>792</b>	<b>240</b>	<b>85</b>	<b>342</b>	<b>256</b>	<b>467</b>

Se incluyen los principales productos que hayan igualado o superado US\$10.000 en el año 2004 o US\$5.000 en el período enero-junio 2005.

## PRINCIPALES PRODUCTOS EXPORTADOS A ECUADOR

(Miles de US\$ fob)

CÓDIGO	DESCRIPCIÓN	Año	2004			2005	
			II trim.	III trim.	IV trim.	I trim.	II trim.
27111300	BUTANOS LICUADOS	37.277	6.215	5.105	15.767	9.324	6.928
21069029	PREP. COMP. NO ALCOH. PARA FABR. BEBIDAS, CON OTROS SABORES	19.341	5.015	3.396	3.707	3.933	3.782
30049010	LOS DEMÁS MEDIC. PARA VENTA AL POR MENOR, USO HUMANO	13.294	2.985	3.449	4.080	3.123	4.293
39021000	POLIPROPILENO EN FORMA PRIMARIA	11.353	2.953	2.894	3.047	2.775	2.372
87042121	CAMIONETAS, M.ÉMB., ENC.COMP., C. MAX<=5 T.C.U.>500 <=2000 K	9.262	2.863	2.188	2.364	656	-
21069021	PREP. COMP. NO ALCOH. PARA FABR. BEBIDAS, CON SABOR A FRUTAS	9.262	2.681	1.649	2.090	1.938	1.444
48010010	PAPEL PRENSA EN BOBINAS	8.222	1.739	2.596	1.999	3.392	2.751
8081020	MANZANAS FRESCAS, VARIEDAD ROYAL GALA	7.807	2.979	2.706	436	1.991	3.526
8061030	UVA FRESCA, VARIEDAD RED GLOBE	5.813	3.723	537	-	851	2.959
49119900	LOS DEMÁS IMPRESOS	5.265	1.228	1.706	1.149	1.851	1.065
48109210	CARTULINAS	5.168	1.090	1.267	1.812	1.755	1.435
8081010	MANZANAS FRESCAS, VARIEDAD RICHARD DELICIOUS	4.944	1.313	1.610	1.654	205	1.026
74081110	ALAMBRE DE COBRE REF., DE SECCIÓN TRANS. > A 6 MM Y <=9.5 MM	4.589	802	1.322	1.099	1.704	2.337
20087011	MELOCOTONES, INCL. LOS GRIÑONES Y NECT., EN MIT., CONSERV.	4.391	765	1.360	1.531	515	717
39202010	LAS DEMÁS PLACAS DE POLÍMEROS DE PROPILENO DENSIDAD < =0.10	4.020	998	575	1.706	1.031	981
47031100	PASTA QUÍM. CONF. AL SULFATO O SODA, EX. P/ DISOLV, CRUDA	3.331	787	1.282	843	624	1.082
48181010	PAPEL HIGIÉNICO, ACONDICIONADO PARA LA VENTA AL POR MENOR	3.212	669	939	887	563	708
72142000	BARRAS FE S/ALEAR C/MUESCAS O RELIEVES, EN CALIENTE O TORSIÓN	3.165	503	-	1.381	1.622	2.208
30041010	MEDIC. C/ PENICIL. O CON ESTR. AC. PENICILÁNICO, USO HUMANO	2.985	629	780	831	993	813
84181012	COMB. REFRIG. Y CONG., COMPRESIÓN, USO DOM., CAP>200<=300 LTS	2.974	565	711	1.295	395	647
84181013	COMB. REFRIG. Y CONG., COMPRESIÓN, USO DOM., CAP>300<=400 LTS	2.839	439	796	1.118	387	330
11041200	GRANOS DE AVENA APLÁSTADOS O EN COPOS	2.750	473	767	774	469	877
85445910	LOS DEMÁS CONDUCTORES ELECTR. P/TENSIÓN >80<=1000 V, DE CU	2.608	235	904	984	867	1.154
20029012	PURÉS Y JUGO TOMATES, VALOR BRIX >=30% Y < = AL 32% PREP.	2.566	623	545	903	297	545
28342100	NITRATO DE POTASIO	2.232	867	947	272	1.025	95
8062010	PASAS MORENAS	2.206	929	749	441	78	652
8081090	LAS DEMÁS VARIEDADES DE MANZANAS FRESCAS	2.141	421	775	679	351	212
84818010	LOS DEMÁS ART. DE GRIFERIA Y ÓRGANOS SIMIL., P/USO DOMÉSTICO	2.028	508	583	479	295	494
30042010	MEDICAMENTOS CON OTROS ANTIBIÓTICOS USO HUM., AL DETALLE	2.018	465	678	464	437	669
72162100	PERFILES FE S/ALEAR, EN L., LAM. O EXT. CALIENTE, ALTO< 80MM	2.014	555	523	564	682	781
39023000	COPOLÍMEROS DE PROPILENO EN FORMAS PRIMARIAS	1.962	414	661	575	382	622
87032291	AUTOMÓVILES TURISMO, E.CHISPA M.PISTÓN, CIL >1000<=1500 CM3	1.924	881	-	-	-	-
8081060	MANZANAS FRESCAS, VARIEDAD GRANNY SMITH	1.776	296	868	366	331	508
20079911	PREPARACIONES DE PULPA DE MELOCOTÓN (DURAZNOS)	1.757	369	532	602	543	424
8082011	PERAS PACKHMAN'S TRIUMPH, FRESCAS	1.746	693	780	7	266	973
30044010	MEDIC. C/ ALCALOIDES O DERIV. S/HORMONAS NI 29.37, USO HUM.	1.697	488	404	377	470	555
39235010	TAPAS DE PLÁSTICO	1.677	362	299	610	473	586
31043000	SULFATO DE POTASIO	1.637	326	1.310	-	-	-
27111200	PROPANO LICUADO	583	-	-	583	3.001	-
44112100	TABLEROS FIBRA DENS > 0,5 y <= 0,8 G/CM3., SIN TRAB. MECAN.	1.201	176	265	570	1.089	922

## PRINCIPALES PRODUCTOS EXPORTADOS A ECUADOR

(Miles de US\$ fob)

(Continuación)

CÓDIGO	DESCRIPCIÓN	Año	2004			2005	
			II trim.	III trim.	IV trim.	I trim.	II trim.
84185000	LOS DEMÁS ARMARIOS, VITRINAS, MOSTRADORES Y SIM. P/PROD FRÍO	1.493	356	676	382	359	850
73211110	COCINAS DE COMBUSTIBLES GASEOSOS, O DE GAS Y OTROS COMB.	983	170	294	317	276	754
19041000	PRODUCTOS DE CEREALES, OBTENIDO POR INFLADO O TOSTADO	1.468	189	744	352	501	505
29051100	METANOL (ALCOHOL METÍLICO)	378	-	-	378	456	420
8093020	MELOCOTONES (DURAZNOS), FRESCOS	872	60	-	170	729	125
84501121	MÁQUINAS LAVAR ROPA AUTOM.C/TAMBOR PLÁST INOX, CAP.>5<=7.5 K	1.281	162	457	543	440	403
39011010	POLIETILENO DE DENSIDAD INFERIOR A 0,94, DE ALTA PRESIÓN	843	214	54	101	180	656
73063000	TUBOS Y PERF. HUECOS SOLDAD., S.CIRC., DE FE O ACERO S/ALEAR	494	70	156	116	583	222
72149900	LAS DEMÁS BARRAS FE O ACERO (FORJ. LAM O EXTRUIDAS),CALIENTE	635	234	183	68	502	300
SUBTOTAL		211.512	50.963	50.632	60.186	53.447	54.530
Otros productos		102.278	23.402	29.036	28.545	22.470	27.087
TOTAL PAÍS		313.790	74.365	79.668	88.731	75.916	81.617

Se incluyen los principales productos que hayan igualado o superado US\$1.600.000 en el año 2004, o US\$800.000 en el período enero-junio 2005.

## PRINCIPALES PRODUCTOS IMPORTADOS DESDE ECUADOR

(Miles de US\$ cif)

CÓDIGO	DESCRIPCIÓN	Año	2004			2005	
			II trim.	III trim.	IV trim.	I trim.	II trim.
27090010	ACEITE CRUDO DE PETRÓLEO O DE MINER. BITUMIN CON ° API < 25	57.836	-	25.708	32.127	506	-
8030000	BANANAS O PLÁTANOS, FRESCOS O SECOS	29.771	7.632	8.520	8.139	6.177	8.389
16041410	ATUNES ENTEROS O EN TROZOS, EXCEPTO PICADOS	11.267	3.144	2.345	3.221	3.009	2.653
18050000	CACAO EN POLVO SIN AZUCARAR NI EDULCORAR	4.257	1.032	1.300	887	911	1.011
20089100	PALMITOS PREP. O CONSERV., INCLUSO CON EDULCORANTE O ALCOHOL	3.591	1.174	947	666	612	1.141
3061312	CAMARÓN ECUATORIANO CONGELADO	2.606	696	447	971	685	895
18031000	PASTA DE CACAO, SIN DESGRASAR	2.007	437	478	569	382	446
16042010	LAS DEMÁS PREPARACIONES Y CONSERVAS DE ATÚN	1.861	361	571	480	519	893
15162020	MANTECA VEGETAL Y SUS FRACCIONES	1.832	302	508	664	585	446
15162010	GRASAS Y ACEITES, VEGETALES Y SUS FRACCIONES	1.787	611	331	552	173	153
96081010	BOLÍGRAFOS DESECHABLES	1.652	265	311	598	539	331
8043000	PIÑAS (ANANÁS), FRESCAS O SECAS	1.594	352	376	570	428	550
6031050	FLORES Y CAPULLOS DE ROSAS CORT. P/RAMOS O ADORNOS, FR.	1.351	367	397	395	360	690
73063000	TUBOS Y PERF. HUECO HE, SOLD. SECC. CIRC, HE O ACERO S/ALEAR	1.295	499	185	301	715	623
23012011	HARINA DE PESCADO, CONT. PROT. < 66% DEL PESO, NO ALIM. HUM.	1.252	288	523	220	-	83
15162030	ACEITES VEGETALES TOTAL O PARCIALMENTE REF. PARA OTROS USOS	1.155	396	326	348	211	486
23012029	LAS DEMÁS HARINAS DE CRUSTÁCEOS, NO PARA LA ALIM. HUMANA	860	225	247	208	253	388
40119910	LOS DEMÁS NEUM. NVOS CAUCHO TIPO USADO EN CAMIONETAS	802	106	223	266	84	208
6031090	LAS DEMÁS FLORES Y CAPULLOS CORT. P/RAMOS O ADORNOS, FR.	513	134	182	141	112	203
72149100	LAS DEMÁS BARRAS ACERO S/ALEAR SECCIÓN TRNSV RECT.,CALIENTE	481	73	173	169	232	475
30049010	LOS DEMÁS MEDIC. PARA VENTA AL POR MENOR, USO HUMANO	445	246	101	9	79	21
40111000	NEUMÁTICOS NUEVOS DE CAUCHO P/ AUTOMÓVILES DE TURISMO	442	44	92	96	106	96
52114200	TEJ. ALG., H. COLOR, C<85%, MEZ.C/FARTIF., MEZQ., P>200G/M2	405	214	63	-	-	-
54025290	LOS DEMÁS HILADOS SENCILLOS, POLIEST., TORSIÓN>= 50 VTAS P/M	399	117	99	81	44	75
9024000	TÉ NEGRO (FERMENTADO) Y TÉ PARCIALM. FERM., EN OTROS ENV.	382	77	97	116	80	81
9011100	CAFÉ SIN TOSTAR, SIN DESCAFEINAR	350	-	184	-	-	163
85311090	LOS DEMÁS AVISADOR. ELÉCT.PROTECC. C/ ROBO O INCENDIO Y SIM.	344	51	104	76	125	-
61103010	SUETERES ( JERSEYS), DE FIBRAS SINTÉTICAS O ARTIFICIALES	269	1	28	1	75	1
18040000	MANTECA, GRASA Y ACEITE DE CACAO	268	11	110	120	331	16
54023300	HILADO TEXTURADO DE POLIÉSTER, EXC. VENTA AL POR MENOR	254	69	32	67	12	60
73066000	LOS DEMÁS TUBOS Y PERF. HUECOS, SOLD. EXC. DE SECC. CIRC.	237	237	-	-	-	-
83091000	TAPAS CORONA, DE METALES COMUNES	235	-	-	235	378	192
3061319	LOS DEMÁS CAMARONES CONGELADOS	224	62	93	-	116	-
55093100	HIL.C/FIBRA DISC.ACRIL.O MODAC.(EXC. H.COSER)>=85% P,SENCIL.	223	42	95	-	-	53
69109030	TAZAS DE RETRETES, EXCEPTO DE PORCELANA	207	47	40	31	49	53
61151110	CALZAS, PANTY M.Y LEOTARDOS, FIBRA SINT. TÍT<=67 D, NAILON	198	73	71	-	79	43
87082990	LAS DEMÁS PART.Y ACC. CARROCERÍA VEH. AUTOM. PDAS. 87.01-.05	198	48	67	70	83	42



## PRINCIPALES PRODUCTOS IMPORTADOS DESDE ECUADOR

(Miles de US\$ cif)

(Continuación)

CÓDIGO	DESCRIPCIÓN	Año	2004			2005	
			II trim.	III trim.	IV trim.	I trim.	II trim.
16041319	LAS DEMÁS SARDINAS ENTERAS O EN TROZOS EXCEPTO PICADAS	186	53	25	69	39	41
85445910	LOS DEMÁS CONDUCTORES ELÉCTR. P/TENSIÓN >80<=1000 V, DE CU	106	-	48	58	178	72
61103030	CHALECOS, DE FIBRAS SINTÉTICAS O ARTIFICIALES	66	14	3	12	203	23
54025100	HILADOS NAILON O POLIAMIDAS, SENCILLOS, TORSIÓN > 50 V	52	12	16	4	66	80
69089013	BALDOSAS DE GRES, DE LADO MAYOR ENTRE 30 CM Y 50 CM	170	52	72	34	74	68
54072000	TEJIDOS FABRICADOS CON TIRAS O FORMAS SIMILARES	52	-	37	15	93	48
15162090	LAS DEMÁS GRASAS Y ACEITES VEGETALES, Y SUS FRACCIONES	145	21	21	62	59	73
49019110	ENCICLOPEDIAS, INCLUSO EN FASCÍCULOS	-	-	-	-	-	94
SUBTOTAL		133.626	19.582	45.595	52.648	18.763	21.458
Otros productos		4.909	1.219	1.220	1.410	1.135	815
TOTAL PAÍS		138.535	20.801	46.816	54.059	19.898	22.273

Se incluyen los principales productos que hayan igualado o superado US\$180.000 en el año 2004 o US\$90.000 en el período enero-junio 2005.

## PRINCIPALES PRODUCTOS EXPORTADOS A MÉXICO

(Miles de US\$ fob)

CÓDIGO	DESCRIPCIÓN	Año	2004			2005	
			II trim.	III trim.	IV trim.	I trim.	II trim.
74020010	COBRE PARA EL AFINO	205.118	58.251	69.687	58.065	31.995	29.711
44071019	LAS DEMÁS MADERAS ASERRADAS DE PINO INSIG., DE ESP. > 6 MM	101.235	25.030	27.871	27.505	29.471	31.264
26139010	CONCENTRADOS SIN TOSTAR DE MOLIBDENO	86.443	6.763	40.719	18.941	21.482	16.525
74031100	CÁTODOS Y SECCIONES DE CÁTODO, DE COBRE REFINADO	76.025	27.234	10.174	29.373	36.490	30.806
74040011	ÁNODOS GASTADOS; DESPERD. Y DESECHOS CONT. CU < 94% EN PESO	35.252	16.727	714	-	-	24.080
44121910	MADERA CONTRACHAP.C/HOJA EXTERNA CONIFERAS,ESP. < =0.6 MM	30.777	6.713	9.604	9.170	7.620	10.911
2071410	TROZOS Y DESPOJOS COMEST. DE GALLO O GALLINA, DESH., CONG.	27.844	5.122	9.061	9.121	7.942	8.027
4069010	QUESO GOUDA Y DEL TIPO GOUDA	23.248	6.089	4.109	6.688	9.108	10.517
87043121	CAMIONETAS M.ÉMBOLO, ENC.CHISPA,C.MÁX<=5T,C.ÚTIL>500<=2000 K	21.373	3.771	7.991	8.191	9.036	8.259
4029910	LECHE CONDENSADA	20.665	6.073	4.318	6.049	5.975	7.393
44031010	POSTES EN BRUTO C/ PINTURA, CREOSOTA U OTROS AGTES. CONSERV.	20.494	5.089	5.384	6.226	4.876	5.087
8061030	UVA FRESCA, VARIEDAD RED GLOBE	19.258	6.726	-	133	11.748	6.469
20087011	MELOCOTONES, INCL. LOS GRIÑONES Y NECT., EN MIT., CONSERV.	19.134	4.974	6.201	5.861	2.175	3.267
40111000	NEUMÁTICOS NUEVOS DE CAUCHO P/ AUTOMÓVILES DE TURISMO	14.545	2.723	4.200	4.947	4.954	5.365
8081020	MANZANAS FRESCAS, VARIEDAD ROYAL GALA	14.455	5.857	4.314	-	2.101	858
48109210	CARTULINAS	14.434	3.640	3.555	3.929	4.455	4.200
21069021	PREP. COMP. NO ALCOH. PARA FABR. BEBIDAS, CON SABOR A FRUTAS	12.617	3.418	4.801	1.422	1.806	5.545
44112100	TABLEROS FIBRA DENS > 0,5 y <= 0,8 G/CM3., SIN TRAB. MECAN.	12.135	2.487	3.057	4.869	3.095	4.672
3042052	FILETES DE SALMONES DEL ATLÁNTICO Y DANUBIO, CONGELADOS	11.901	2.166	2.786	4.318	3.796	1.882
87084030	CAJAS DE CAMBIO, DE VEHÍCULOS AUTOMÓVILES DE PARTIDAS 87.03	11.536	2.963	3.282	3.150	3.150	2.633
8132000	CIRUELAS SECAS	11.102	2.048	4.612	3.853	1.004	3.118
26209910	LAS DEMÁS CENIZAS Y RESIDUOS (EXC. DE SID.) CON PRINC. ORO	10.894	2.741	1.968	2.392	3.539	2.403
31059020	ABONOS MINERAL. O QUÍMICOS CON LOS 3 FERTILIZANTES:N, K Y S.	10.730	1.942	1.816	4.338	117	3.425
22042121	VINO CABERNET SAUVIGNON, CAPACIDAD <= A 2 L	9.908	2.470	3.886	2.392	1.472	2.424
26209920	LAS DEMÁS CENIZAS Y RESID. (EXC. DE SID.) CON PRINC. PLATA	9.815	1.799	879	6.254	14.309	7.336
8081090	LAS DEMÁS VARIEDADES DE MANZANAS FRESCAS	9.508	6.033	3.215	-	126	223
8093020	MELOCOTONES (DURAZNOS), FRESCOS	9.358	247	1	3.284	4.895	348
33072000	DESODORANTES CORPORALES Y ANTITRASPIRANTES	8.733	2.503	3.627	1.264	1.856	1.673
2109900	LAS DEMÁS CARNES Y DESPOJ. COMEST., SALADO, SECO O AHUM.	8.637	-	4.371	4.227	-	76
8062010	PASAS MORENAS	8.016	2.981	1.036	3.006	1.296	3.000
48193010	SACOS (BOLSAS) CON UNA ANCHURA EN LA BASE > A 40 CM	7.963	2.008	2.225	1.925	2.043	1.822
87043161	CHASIS CAMIONETAS, M.ÉMB.E.CHISPA,C.MÁX<=5T ÚTIL>500<=2000K	7.647	1.045	2.500	3.196	2.856	3.325
2072710	PECHUGAS DE PAVO TROZADAS, CONGELADAS	7.100	3.835	1.278	1.987	2.102	4.243
44152010	PALETAS DE MADERA	7.010	1.720	1.948	2.208	1.873	1.654
8061010	UVA FRESCA, VARIEDAD THOMPSON SEEDLESS (SULTANINA)	6.848	562	-	979	4.783	588
7032000	AJOS FRESCOS O REFRIGERADOS	6.819	25	-	2.679	3.937	-
31059010	NITRATO SÓDICO POTÁSICO (SALITRE)	6.377	1.012	1.382	2.267	-	1.544
9042020	AJÍ SECO, TRITURADO O PULVERIZADO	6.136	3.402	2.664	71	89	5.043



## PRINCIPALES PRODUCTOS EXPORTADOS A MÉXICO

(Miles de US\$ fob)

(Continuación)

CÓDIGO	DESCRIPCIÓN	Año	2004			2005	
			II trim.	III trim.	IV trim.	I trim.	II trim.
27101122	GASOLINA PARA VEHÍCULOS TERRESTRES, SIN PB, DE 93 OCTANOS	-	-	-	-	-	6.756
2013090	LAS DEMÁS CARNES DE BOVINOS DESHUESADAS, FR. O REFR.	4.017	129	1.187	2.593	3.521	3.163
40119910	LOS DEMÁS NEUM. NVOS CAUCHO TIPO USADO EN CAMIONETAS	5.122	1.093	1.852	1.475	2.389	4.092
2023090	LAS DEMÁS CARNES DE BOVINOS DESHUESADAS, CONGELADAS	2.152	316	659	1.166	2.065	3.654
19019090	LAS DEMÁS PREP. ALIM. A BASE HARINAS, CON CACAO<=40 % EN PESO	3.209	790	1.573	238	4.540	997
48202010	CUADERNOS CON UN LADO SUP. A 25 CM Y EL OTRO SUP. A 20 CM	5.918	3.482	1.602	636	218	3.622
8094010	CIRUELAS FRESCAS	4.671	801	-	834	2.613	530
	<b>SUBTOTAL</b>	<b>956.184</b>	<b>244.802</b>	<b>266.106</b>	<b>261.223</b>	<b>262.918</b>	<b>282.528</b>
	Otros productos	335.188	77.493	92.947	100.453	72.508	86.896
	<b>TOTAL PAÍS</b>	<b>1.291.372</b>	<b>322.295</b>	<b>359.053</b>	<b>361.676</b>	<b>335.426</b>	<b>369.424</b>

Se incluyen los principales productos que hayan igualado o superado US\$6.000.000 en el año 2004, o US\$3.000.000 en el período enero-junio 2005.

## PRINCIPALES PRODUCTOS IMPORTADOS DESDE MÉXICO

(Miles de US\$ cif)

CÓDIGO	DESCRIPCIÓN	Año	2004			2005	
			II trim.	III trim.	IV trim.	I trim.	II trim.
85252030	TELÉFONOS CELULARES	108.271	49.869	11.199	17.831	10.933	26.461
85281260	AP. REC.T.V., INCL. C/R. RADIOD. O GRAB., COLOR, PANT. PLANA	47.237	13.351	16.755	13.136	9.361	17.638
87032391	AUTOMÓVILES TURISMO, E.CHISPA M.PISTÓN, CIL >1500 <=3000 CM3	29.957	7.728	8.694	7.440	8.972	12.489
87012020	TRACTORES CARRETERA P/SEMIRREMOLQUES, M. DIESEL POT.>200 HP	27.869	4.186	9.745	9.681	8.760	7.087
84715000	UNIDADES DE PROCESO DIG., EXC.DE PDAS. 8471.41 U 8471.49	24.700	6.864	5.857	8.727	7.975	6.618
31031090	LOS DEMÁS SUPERFOSFATOS	22.809	10.457	9.271	114	8.966	5.252
30049010	LOS DEMÁS MEDIC. PARA VENTA AL POR MENOR, USO HUMANO	16.542	4.647	4.357	2.852	3.327	3.657
39076000	POLITEREFTALATO DE ETILENO	13.816	3.274	3.310	3.094	865	1.037
85281220	AP. REC.T.V., INCL. C/R. RADIOD. O GRAB., COLOR,PANTALLA>14"	13.307	3.356	2.806	3.061	1.072	1.870
87043121	CAMIONETAS M. ÉMBOLO, ENC.CHISPA,C.MÁX<=5T,C.UTIL>500<=2000K	10.996	3.722	2.856	2.083	2.334	3.519
32061110	PIGMENTOS, CON UN CONTENIDO DE DIÓXIDO DE TITANIO >= 80%	10.899	2.176	1.528	3.744	2.013	2.540
27101940	ACEITES COMBUSTIBLES DESTILADOS (GAS OIL, DIÉSEL OIL )	9.733	9.733	-	-	-	-
82121010	MÁQUINAS DE AFEITAR DESECHABLES	9.704	1.720	2.920	2.266	2.521	3.497
39041020	POLICLORURO DE VINILO, GRADO DE SUSPENSIÓN	7.275	1.025	1.521	2.285	3.040	495
28353100	TRIFOSFATO DE SODIO (TRIPOLIFOSFATO DE SODIO)	6.555	1.862	1.390	786	242	793
85421000	TARJETAS PROVISTAS DE UN CIRCUITO INTEGRADO ELECTRÓNICO	6.235	2.370	1.171	1.121	273	1.417
87082990	LAS DEMÁS PART.Y ACC. CARROCERÍA VEH. AUTOM. PDAS. 87.01-.05	5.485	600	2.112	2.351	624	893
72106100	PDTOS. LAM. HE, ANC. 600MM., REVESTIDOS DE ALEAC. DE AL Y ZN	5.096	1.401	544	452	574	1.130
33051000	CHAMPÚS	5.069	1.207	1.148	1.765	2.818	2.023
85445910	LOS DEMÁS CONDUCTORES ELÉCTR. P/TENSIÓN >80<=1000 V, DE CU	4.464	1.225	810	1.223	1.014	1.858
48184020	PAÑALES DE BEBÉ, DE PASTA DE PAPEL	4.204	900	731	879	294	210
25231000	CEMENTOS SIN PULVERIZAR (CLÍNKER)	4.052	-	-	4.052	2.419	2.362
28141000	AMONIACO ANHIDRO	3.746	-	-	3.746	-	-
55063000	F. ACRÍLICAS O MODACRÍLICAS DISCONTINUAS, CARDADAS, PEINADAS	3.364	1.002	633	1.053	656	1.150
84718090	LAS DEMÁS U. DE MÁQ. AUTOMÁTICAS P/TRATMTO. O PROC. DATOS	3.146	922	402	609	122	104
85438990	LAS DEMÁS MÁQ. Y APAR. ELÉCTR. CON UNA FUNCIÓN PROPIA NCOPI.	3.126	115	1.422	1.512	1.087	1.987
32030090	LAS DEMÁS MATERIAS COLORANTES DE ORIGEN VEGETAL O ANIMAL	2.956	1.000	640	433	493	50
55013000	CABLES ACRÍLICOS O MODACRÍLICOS	2.752	722	398	1.027	476	541
84716031	MONITORES (U.REPRES.VISUAL) C/TUBOS RAYOS CATÓDICOS, COLOR	2.722	1.082	684	765	130	179
84713000	COMPTDOR. DIGIT. PORTÁT, P<= 10 K.,C/ CPU, TECLADO Y VISUAL.	2.425	1.128	555	500	422	305
27101190	LOS DEMÁS ACEITES LIVIANOS (LIGEROS)	3	-	3	-	-	8.075
72131000	ALAMBRÓN DE HIERRO O ACERO SIN ALEAR, CON MUESCAS, CORDONES	-	-	-	-	5.992	-
72142000	BARRAS HE S/ALEAR, C/MUESCAS O RELIEVES, EN CALTE, O TORSIÓN	-	-	-	-	-	5.830
28070000	ÁCIDO SULFÚRICO; OLEUM	243	239	4	-	1.704	3.820
87042121	CAMIONETAS, M.ÉMB., ENC.COMP., C. MÁX<=5 T C.U.>500 <=2000 K	40	-	40	-	1.811	1.827
87089990	LAS DEMÁS PART. Y ACCESORIOS VEH. AUTOM. PDAS. 87.01 A 87.05	841	103	164	108	636	2.682
85175090	LOS DEMÁS APAR. TELECOMUNIC. P/CORRIENTE PORTADORA O DIGITAL	2.139	544	469	779	965	1.261
85281290	LOS DEMÁS APAR. RECEPT.V., INCL. C/RADIODIF.O GRAB., COLOR	168	-	0	162	845	1.277
74111000	TUBOS DE COBRE REFINADO	2.386	477	705	852	965	1.083
39206100	LAS DEMÁS PLACAS DE POLICARBONATOS	839	128	399	278	746	820

## PRINCIPALES PRODUCTOS IMPORTADOS DESDE MÉXICO

(Miles de US\$ cif)

(Continuación)

CÓDIGO	DESCRIPCIÓN	Año	2004			2005	
			II trim.	III trim.	IV trim.	I trim.	II trim.
30044010	MEDIC. C/ ALCALOIDES O DERIV. S/HORMONAS NI 29.37, USO HUM.	1.723	30	467	1.132	681	673
30043110	MEDIC. CON INSULINA, SIN ANTIBIÓTICOS, USO HUM., AL DETALLE	1.861	4	641	1.167	61	1.236
85441100	ALAMBRE P/BOBINAR CU AISLADO P/ELECTRICIDAD, AÚN LAQUEADOS	1.597	501	546	424	757	512
39011010	POLIETILENO DE DENSIDAD INFERIOR A 0,94, DE ALTA PRESIÓN.	1.843	-	607	889	682	561
96032100	CEPILLOS DE DIENTES, INCLUSO PARA DENTADURAS POSTIZAS	1.732	439	631	237	563	646
	<b>SUBTOTAL</b>	<b>433.928</b>	<b>140.111</b>	<b>98.135</b>	<b>104.615</b>	<b>98.191</b>	<b>137.465</b>
	Otros productos	186.234	45.081	48.121	51.757	48.347	53.509
	<b>TOTAL PAÍS</b>	<b>620.162</b>	<b>185.192</b>	<b>146.256</b>	<b>156.372</b>	<b>146.539</b>	<b>190.973</b>

Se incluyen los principales productos que hayan igualado o superado US\$2.400.000 en el año 2004 o US\$1.200.000 en el período enero-junio 2005.

## PRINCIPALES PRODUCTOS EXPORTADOS A PARAGUAY

(Miles de US\$ fob)

CÓDIGO	DESCRIPCIÓN	Año	2004			2005	
			II trim.	III trim.	IV trim.	I trim.	II trim.
21069021	PREP. COMP. NO ALCOH. PARA FABR. BEBIDAS, CON SABOR A FRUTAS	3.671	647	606	1.420	793	489
48010010	PAPEL PRENSA EN BOBINAS	3.441	916	967	830	438	884
30049010	LOS DEMÁS MEDIC. PARA VENTA AL POR MENOR, USO HUMANO	2.758	587	694	834	659	816
74081110	ALAMBRE DE COBRE REF., DE SECCIÓN TRANS. > A 6 MM Y <=9.5 MM	2.446	762	450	821	784	808
41015000	CUEROS Y PIEL. ENT. BRUTO, BOVINOS Y EQUINOS P. UNIT. >16 KG	1.200	587	227	174	-	-
24022000	CIGARRILLOS QUE CONTENGAN TABACO	1.196	289	347	354	159	227
11071000	MALTA (DE CEBADA U OTROS CEREALES), SIN TOSTAR	869	187	112	210	81	113
22042121	VINO CABERNET SAUVIGNON, CAPACIDAD <= A 2 L	834	159	537	116	-	169
17041090	LOS DEMÁS CHICLES Y GOMAS DE MASCAR	828	283	287	189	206	103
48109210	CARTULINAS	710	113	279	245	181	80
33049910	CREMAS PARA EL CUIDADO DE LA PIEL	525	193	75	154	97	154
30041010	MEDIC. C/ PENICIL. O CON ESTR. AC. PENICILÁNICO, USO HUMANO	517	38	120	131	157	136
30044010	MEDIC. C/ ALCALOIDES O DERIV. S/HORMONAS NI 29.37, USO HUM.	508	107	172	68	53	136
22042130	LOS DEMÁS VINOS CON DEN. DE ORIGEN CAPACIDAD <= 2 L	498	206	161	10	100	164
22042190	LOS DEMÁS VINOS CAPACIDAD <= A 2 L	476	140	166	78	42	90
40111000	NEUMÁTICOS NUEVOS DE CAUCHO P/AUTOMÓVILES DE TURISMO	457	100	274	30	200	603
40119910	LOS DEMÁS NEUM. NVOS CAUCHO TIPO USADO EN CAMIONETAS	424	126	112	68	268	194
21069090	LAS DEMÁS PREPARACIONES ALIMENT. NO EXP. NI COMP. OTRA PTE.	376	115	72	96	126	118
21041090	LAS DEMÁS PREPARACIONES PARA SOPAS, POTAJES O CALDOS	312	66	149	18	21	36
41041100	CUEROS PIELS CURTID. BOVINOS EQUINOS, E. HÚMEDO PLENA FLOR	295	295	-	-	43	-
39021000	POLIPROPILENO EN FORMA PRIMARIA	282	-	282	-	-	-
33072000	DESODORANTES CORPORALES Y ANTITRASPIRANTES	267	58	38	67	75	80
20087011	MELOCOTONES, INCL. LOS GRIÑONES Y NECT., EN MIT., CONSERV.	220	18	118	84	-	-
19059090	HOSTIAS, SELLOS PARA MEDIC., Y DEMÁS PRODUCTOS DE PANADERÍA	213	88	45	32	14	119
49119900	LOS DEMÁS IMPRESOS	199	80	95	0	-	34
22042129	LOS DEMÁS VINOS TINTOS CON DEN. DE ORIGEN CAPACIDAD <= 2 L	184	12	96	71	14	11
12119010	BOLDO, FR. O SECO, INCL. CORT., QUEBRANTADO O PULVERIZADO	163	43	46	32	51	34
49019920	LOS DEMÁS LIBROS ACADÉMICOS, CIENTÍFICOS TÉCNICOS	163	31	84	44	31	29
30043110	MEDIC. CON INSULINA, SIN ANTIBIÓTICOS, USO HUM., AL DETALLE	157	155	-	2	-	-
30043210	MEDIC. CON HORMONAS CORTICOSTEROIDES, USO HUM., AL DETALLE	155	63	58	13	13	50
30043910	LOS DEMÁS MEDIC. C/ HORM. U OTROS DE 29.37 S/ANT., USO HUM.	154	34	31	39	22	40
17049050	PASTILLAS	152	79	20	39	14	55
84378000	LAS DEMÁS MÁQ. Y APAR. P/MOLIENDA O TRAT. CEREAL. U HORT. VAINA	-	-	-	-	-	463
84185000	LOS DEMÁS ARMARIOS, VITRINAS, MOSTRADORES Y SIM. P/PROD FRÍO	82	-	80	2	-	371
18069020	CHOCOLATES SIN RELLENOS, EN FORMAS DISTINTA DE LOS BLOQUES	101	-	-	24	177	-
21069029	PREP. COMP. NO ALCOH. PARA FABR. BEBIDAS, CON OTROS SABORES	-	-	-	-	-	177
69021000	LADRILLOS Y SIMIL. CERÁMICOS P/CONST, C/MG, CA O CR >50% PESO	46	-	20	26	62	105
73082000	TORRES Y CASTILLETES DE FUNDICIÓN, DE HIERRO O DE ACERO	-	-	-	-	-	147
38081010	INSECTICIDAS ACOND. VTA. POR MENOR ENVASADO HASTA 5 KN O 5 L	84	51	22	-	6	108
27101963	ACEITES LUBRICANTES TERMINADOS	117	24	25	32	18	92
21069010	POLVOS PARA LA FABR. DE BUDINES, CREMAS, GELATINAS Y SIM.	83	14	14	41	24	81
33059010	TINTURAS CAPILARES	148	34	34	48	35	63
84749010	PARTES COLADAS O MOLDEADAS, DE FUNDICIÓN, HIERRO O ACERO	49	-	31	-	95	-

## PRINCIPALES PRODUCTOS EXPORTADOS A PARAGUAY

(Miles de US\$ fob)

(Continuación)

CÓDIGO	DESCRIPCIÓN	Año	2004			2005	
			II trim.	III trim.	IV trim.	I trim.	II trim.
48202010	CUADERNOS CON UN LADO SUP. A 25 CM Y EL OTRO SUP. A 20 CM	10	-	-	-	88	-
71189000	LAS DEMÁS MONEDAS	-	-	-	-	-	88
38082010	FUNGICIDAS ACOND. VTA. POR MENOR ENV. DE HASTA 5 KN O 5 L	84	-	-	84	-	84
	<b>SUBTOTAL</b>	<b>25.453</b>	<b>6.703</b>	<b>6.945</b>	<b>6.527</b>	<b>5.149</b>	<b>7.551</b>
	Otros productos	8.090	2.076	2.086	2.258	1.730	2.062
	<b>TOTAL PAÍS</b>	<b>33.543</b>	<b>8.779</b>	<b>9.031</b>	<b>8.785</b>	<b>6.878</b>	<b>9.614</b>

Se incluyen los principales productos que hayan igualado o superado US\$150.000 en el año 2004, o US\$75.000 en el período enero-junio 2005.

## PRINCIPALES PRODUCTOS IMPORTADOS DESDE PARAGUAY

(Miles de US\$ cif)

CÓDIGO	DESCRIPCIÓN	Año	2004			2005	
			II trim.	III trim.	IV trim.	I trim.	II trim.
23040030	PELLETS (OBT.DE RESIDUOS DEL ACEITE DE SOYA)	66.843	17.204	14.116	20.781	4.482	9.488
2013020	CUARTOS TRASEROS DE BOVINOS, DESHUESADOS, FR. O REFR.	5.242	1	1.315	3.927	1.290	-
12010090	LAS DEMÁS HABAS DE SOJA, INCL. QUEBRANT., EXC. PARA SIEMBRA	3.983	-	1.721	2.261	2.455	-
2013010	CUARTOS DELANTEROS DE BOVINOS, DESHUESADOS, FRESCOS	2.898	0	695	2.203	764	-
44121400	MADERA CONTRACHAP. C/HOJA EXT. DISTINTA CONÍFERAS <= 6 MM	2.550	628	813	602	481	827
23040020	HARINAS DE TORTAS (OBTENIDOS DE EXTRAC. DEL ACEITE DE SOYA)	2.347	-	-	-	-	-
52010000	ALGODÓN SIN CARDAR NI PEINAR	1.996	515	312	711	158	928
23061000	TORTAS Y DEMÁS RESID. SÓLIDOS DE SEMILLAS DE ALGODÓN	1.801	576	870	339	90	49
2013090	LAS DEMÁS CARNES DE BOVINOS DESHUESADAS, FR. O REFR.	1.208	-	59	1.150	5.442	12.020
10019000	LOS DEMÁS TRIGOS Y MORCAJO (TRANQUILLÓN)	1.066	854	-	-	-	-
30049010	LOS DEMÁS MEDIC. PARA VENTA AL POR MENOR, USO HUMANO	957	317	208	290	155	294
41041900	LOS DEMÁS C. Y P. CURTIDOS DE BOVINOS O EQUINOS, EST. HÚMEDO	605	176	73	132	236	130
72139190	ALAMBRÓN DE HIERRO O ACERO SIN ALEAR, DIÁM. < A 7 MM	387	-	190	197	344	337
20094100	JUGO DE PIÑA SIN FERMENTAR Y SIN ALCOHOL, V. BRIX <= 20	387	121	133	89	29	12
20091200	JUGO DE NARANJA SIN CONGELAR, SIN FERMENTAR, Vº BRIX <= 20	346	75	103	90	0	-
20094900	LOS DEMÁS JUGOS DE PIÑA SIN FERMENTAR Y SIN ALCOHOL	259	138	15	44	-	-
42050000	LAS DEMÁS MANUFACTURAS DE CUERO NATURAL O REGENERADO	204	12	62	128	113	73
44092000	MADERAS DIST. DE LAS CONIF. PERF. LONG. EN UNA O VARIAS CARAS	190	51	65	23	51	23
23080000	LAS DEMÁS MAT. Y DESPERD. VEG., P/ALIM. ANIMAL, NO EXP COMP.	178	18	91	69	-	-
44121300	MADERA CONTRACH. C/HOJA EXTERNA M. TROPICAL ESP. < = 6 MM	172	48	16	107	-	17
15122900	ACEITES DE ALGODÓN Y SUS FRACC., REFINADOS. S/MOD. QUÍM.	171	70	68	34	-	31
48052400	"TESTLINER" (DE FIBRAS RECICLADAS), DE PESO <= 150 G/M2	171	36	34	53	63	13
24012020	TABACO TOTAL O PARCIALM. DESV., PARA LA FABR. DE CIGARROS	148	-	115	32	74	74
62034210	PANTALONES DE ALGODÓN MEZCLILLA (DENIM) P/HOM. O NIÑOS	147	39	-	0	-	-
61124111	BAÑADORES, DE PUNTO, DE NYLON, PARA MUJERES	126	-	-	114	-	-
24031000	TABACO PARA FUMAR, INCL. C/ SUS SUCEDÁNEOS EN CUALQ. PROP.	115	32	-	-	-	-
61013000	ABRIGOS, CHAQUETONES Y SIMIL., F. SINTÉT., P/HOM. O NIÑOS	108	21	-	-	-	-
44020000	CARBÓN VEGETAL (INCL. DE CÁSCARA O CAROZO DE FRUTOS), Y AGL.	104	18	58	13	31	44
23064100	TORTAS Y RESID. DE SEMILLAS DE NABO (NABINA) O DE COLZA	19	-	-	19	396	43
39172300	TUBOS RÍGIDOS DE POLÍMEROS DE CLORURO DE VINILO	-	-	-	-	-	177
39076000	POLITEREFTALATO DE ETILENO	20	-	-	20	43	42
39206290	LAS DEMÁS PLACAS DE POLI (TEREFTALATO DE ETILENO)	55	-	-	55	38	43
41071200	CUEROS SEC. Y PIELS ENT., APERG., BOVIN O EQUIN, DIV C/ FLOR	0	-	0	0	-	81
38231900	LOS DEMÁS ÁC. GRASOS MONOCARBOXÍLICOS IND.T. Y ÁCIDOS DEL REF.	52	-	17	34	17	58
62034292	PANTALONES CON PETO, DE ALGODÓN, P/HOMBRES O NIÑOS	-	-	-	-	63	-
44079990	LAS DEMÁS MADERAS ASERRADAS O DESBAST. LONG., DE ESP.> 6 MM	60	0	26	13	13	40
41044900	LOS DEMÁS C. Y P. CURTIDOS BOV. O EQ., ESTADO SECO (CRUST)	26	-	-	-	33	20
2023090	LAS DEMÁS CARNES DE BOVINOS DESHUESADAS, CONGELADAS	-	-	-	-	51	-
	<b>SUBTOTAL</b>	<b>94.940</b>	<b>20.951</b>	<b>21.176</b>	<b>33.530</b>	<b>16.912</b>	<b>24.862</b>
	Otros productos	2.079	543	370	502	341	281
	<b>TOTAL PAÍS</b>	<b>97.019</b>	<b>21.494</b>	<b>21.546</b>	<b>34.033</b>	<b>17.253</b>	<b>25.143</b>

Se incluyen los principales productos que hayan igualado o superado US\$100.000 en el año 2004 o US\$50.000 en el período enero-junio 2005.

## PRINCIPALES PRODUCTOS EXPORTADOS A PERÚ

(Miles de US\$ fob)

CÓDIGO	DESCRIPCIÓN	Año	2004			2005	
			II trim.	III trim.	IV trim.	I trim.	II trim.
48010010	PAPEL PRENSA EN BOBINAS	28.662	7.823	6.319	7.000	6.706	7.904
39021000	POLIPROPILENO EN FORMA PRIMARIA	19.709	4.591	6.360	5.301	2.900	2.997
26030000	MINERALES DE COBRE Y SUS CONCENTRADOS	17.492	9.127	8.319	-	18.659	-
31023000	NITRATO DE AMONIO, INCLUSO EN DISOLUCIÓN ACUOSA	17.470	3.722	5.055	4.934	7.013	3.757
27101129	LAS DEMÁS GASOLINAS, EXCEPTO PARA AVIACIÓN	17.436	6.021	5.605	1.873	6.194	11.466
48109210	CARTULINAS	12.316	3.097	3.370	3.447	3.934	3.217
20087011	MELOCOTONES, INCL. LOS GRIÑONES Y NECT., EN MIT., CONSERV.	8.320	1.632	1.746	4.639	376	1.293
39202010	LAS DEMÁS PLACAS DE POLÍMEROS DE PROPILENO DENSIDAD <=0.10	8.157	2.327	1.906	1.627	2.493	2.010
47032900	PASTA QUÍM.NO CONÍF. SULF.O SOSA,EXC. DIS., SEMIB. O BLANQ.	8.019	2.235	1.500	2.808	6.086	4.511
39023000	COPOLÍMEROS DE PROPILENO EN FORMAS PRIMARIAS	7.417	1.588	2.273	2.448	1.801	1.359
27101940	ACEITES COMBUSTIBLES DESTILADOS (GAS OIL, DIÉSEL OIL )	7.029	25	-	11	-	14.408
48184020	PAÑALES DE BEBÉ DE PASTA DE PAPEL	6.271	987	1.668	1.699	1.291	2.319
3037921	JUREL ENTERO CONGELADO, EXCLUIDO HÍGADO, HUEVAS Y LECHAS	6.180	1.093	2.180	2.759	1.474	5.550
11071000	MALTA (DE CEBADA U OTROS CEREALES), SIN TOSTAR	6.166	1.652	2.079	604	489	1.300
21069029	PREP. COMP. NO ALCOH. PARA FABR. BEBIDAS, CON OTROS SABORES	5.900	737	1.895	1.624	1.543	1.320
11042210	GRANOS DE AVENA MONDADOS	5.688	1.521	1.896	1.115	874	1.298
47032100	PASTA QUÍM.CONÍF. SULF.O SOSA,EXC. DISOLV., SEMIB. O BLANQ.	5.632	1.697	1.270	1.658	1.943	1.398
31043000	SULFATO DE POTASIO	5.542	1.077	3.625	837	1.047	1.317
30049010	LOS DEMÁS MEDIC. PARA VENTA AL POR MENOR, USO HUMANO	5.480	1.295	1.607	1.480	1.339	1.482
28070000	ÁCIDO SULFÚRICO; OLEUM	4.986	599	1.834	1.923	2.244	3.676
39011010	POLIETILENO DE DENSIDAD INFERIOR A 0,94, DE ALTA PRESIÓN	4.803	1.199	1.311	1.614	1.287	1.370
8062010	PASAS MORENAS	4.465	687	1.895	1.691	333	1.226
48042900	LOS DEMÁS PAPELES KRAFT PARA SACOS (BOLSAS)	4.305	860	850	1.245	1.452	1.444
40111000	NEUMÁTICOS NUEVOS DE CAUCHO P/ AUTOMÓVILES DE TURISMO	3.946	843	1.281	1.067	667	909
15171010	MARGARINA, EXC. LA MARG. LÍQ., EN ENV. INMED.DE CONT. <=1KG	3.921	1.168	917	967	286	934
89040010	REMOLCADORES DE ALTA MAR	3.749	3.749	-	-	-	-
44103200	LOS DEMÁS TABLEROS DE PART. DE MADERA RECUB. CON MELAMINA	3.454	606	1.299	1.225	839	1.496
48026112	LOS DEMÁS PAPELES, FIBRAS >10% DEL PESO, ROLLOS, P/IMPRESIÓN	3.424	890	818	1.212	1.029	587
10040000	AVENA	3.320	1.024	1.273	923	5	532
33051000	CHAMPÚS	3.291	797	665	1.004	981	1.023
26169010	MINERALES DE ORO Y SUS CONCENTRADOS	3.256	-	-	3.256	1.982	-
36030040	DETONADORES	3.244	790	923	864	646	1.204
44071019	LAS DEMÁS MADERAS ASERRADAS DE PINO INSIG., DE ESP. > 6 MM	3.205	833	784	1.017	678	1.150
21069021	PREP. COMP. NO ALCOH. PARA FABR. BEBIDAS, CON SABOR A FRUTAS	3.186	700	700	877	866	406
8081090	LAS DEMÁS VARIEDADES DE MANZANAS FRESCAS	2.713	790	1.149	612	580	1.153
28342100	NITRATO DE POTASIO	2.538	1.006	1.301	0	1.437	750
44111100	TABlero FIBRA DENS >0.8 G/CM3, S/ TRAB. MEC. NI REC. DE SUP.	2.532	492	746	911	566	1.172
8081010	MANZANAS FRESCAS, VARIEDAD RICHARD DELICIOUS	2.490	796	1.002	466	143	775
24022000	CIGARRILLOS QUE CONTENGAN TABACO	2.335	639	523	773	691	1.368
74031100	CÁTODOS Y SECCIONES DE CÁTODO, DE COBRE REFINADO	1.954	-	-	1.453	3.208	2.526
27101123	GASOLINA PARA VEHÍCULOS TERRESTRES, SIN PB, DE 97 OCTANOS	747	-	-	747	899	4.095
28301022	SULFURO DE SODIO, ÁCIDO (SULFHIDRATO), EN FORMA ACUOSA	682	-	-	444	1.012	1.066
63053321	LOS DEMÁS SACOS,TALEGAS P/ENV., DE POLIPROPIL.,CAP. <= 50 K	2.214	493	820	572	548	1.298
84212199	LOS DEMÁS FILTROS DEPURADORES DE AGUA	188	23	61	25	17	1.649
70052910	LOS DEMÁS VIDRIOS SIN ARMAR, DE VIDRIO FLOT., ESP. <=3.5 MM	1.990	426	441	517	754	768
84749010	PARTES COLADAS O MOLDEADAS, DE FUNDICIÓN, HIERRO O ACERO	1.151	70	595	474	1.005	503
3037922	JUREL DESCAB. Y EVISC., CONG., EXCL. HÍG., HUEVAS Y LECHAS	1.674	198	575	680	520	755
8081020	MANZANAS FRESCAS, VARIEDAD ROYAL GALA	1.421	399	445	123	670	558
8082011	PERAS PACKHMAN'S TRIUMPH, FRESCAS	1.489	571	660	40	278	939
	<b>SUBTOTAL</b>	<b>281.559</b>	<b>72.895</b>	<b>81.541</b>	<b>72.583</b>	<b>91.786</b>	<b>104.241</b>
	Otros productos	216.478	53.218	60.002	57.704	50.341	63.268
	<b>TOTAL PAÍS</b>	<b>498.037</b>	<b>126.113</b>	<b>141.543</b>	<b>130.287</b>	<b>142.127</b>	<b>167.510</b>

Se incluyen los principales productos que hayan igualado o superado US\$2.330.000 en el año 2004, o US\$1.165.000 en el período enero-junio 2005.

## PRINCIPALES PRODUCTOS IMPORTADOS DESDE PERÚ

(Miles de US\$ cif)

CÓDIGO	DESCRIPCIÓN	Año	2004			2005	
			II trim.	III trim.	IV trim.	I trim.	II trim.
26139010	CONCENTRADOS SIN TOSTAR DE MOLIBDENO	247.802	54.349	61.765	105.422	145.977	174.052
27090010	ACEITE CRUDO DE PETRÓLEO O DE MINER. BITUMIN CON ° API < 25	190.954	48.531	53.922	31.975	36.278	14.290
26030000	MINERALES DE COBRE Y SUS CONCENTRADOS	43.373	8.204	17.846	17.323	27.845	11.244
15042010	ACEITE DE PESCADO CRUDO	39.531	11.203	13.345	5.928	6.490	7.216
72283000	LAS DEMÁS BARRAS ACEROS ALEADOS, LAMIN.O EXTRUDIDAS EN CLTE.	24.257	2.366	8.078	8.724	8.865	7.104
23012012	HARINA DE PESCADO, CONT. PROT. >= 66% EN PESO, NO ALIM. HUM.	12.831	829	1.322	5.887	-	-
79011100	CINC EN BRUTO SIN ALEAR, CON UN CONT. DE ZN >=99.99% EN PESO	12.781	2.849	3.095	3.507	2.813	3.256
23012011	HARINA DE PESCADO, CONT. PROT. < 66% DEL PESO, NO ALIM. HUM.	8.194	869	2.922	-	-	261
80011000	ESTAÑO EN BRUTO, SIN ALEAR	6.044	1.529	1.926	1.371	883	1.019
28151200	HIDRÓXIDO DE SODIO EN DISOLUCIÓN ACUOSA	5.043	758	1.363	2.317	2.784	1.892
49019999	LOS DEMÁS FOLLETOS E IMPRESOS SIMIL., INCL. EN HOJAS SUELTAS	4.426	28	3.208	1.069	614	95
28352500	HIDRÓGENOORFOSFATO DE CALCIO (FOSFATO DICÁLCICO)	4.322	1.070	1.202	1.362	1.462	1.613
23012013	HARINA DE PESCADO, CONT. PROT. >68% EN PESO, NO ALIM. HUM.	4.296	269	2.035	304	-	-
28070000	ÁCIDO SULFÚRICO; OLEUM	3.606	744	661	1.658	1.221	1.162
56081911	LAS DEMÁS REDES DE MALLAS ANUDADAS DE NAILON	3.367	1.194	357	811	996	833
61091011	T-SHIRTS Y CAMISetas PUNTO ALGODÓN, C.>=75% PESO, HOM.Y MUJ.	2.728	199	1.157	879	572	198
73261110	BOLAS FORJ. O ESTAMP. DE HE O ACERO, P/ MOLIENDA DE MINERAL.	2.587	-	641	1.945	1.145	2.461
69089013	BALDOSAS DE GRES, DE LADO MAYOR ENTRE 30 CM Y 50 CM	2.430	667	526	475	599	658
19021990	LAS DEMÁS PASTAS ALIMENTICIAS SIN COCER NI RELLENAR	2.040	680	477	237	533	417
56081110	REDES PARA LA PESCA, DE MATERIA TEXTIL SINTÉTICA	2.036	217	119	1.165	635	258
12119020	ORÉGANO, FR. O SECO, INCL. CORT., QUEBRANTADO O PULVERIZADO	2.029	432	357	665	664	119
90111100	CAFÉ SIN TOSTAR, SIN DESCAFEINAR	1.975	238	926	552	1.022	1.567
78011000	PLOMO EN BRUTO, REFINADO	1.964	272	342	182	689	2.001
36030030	CEBOS Y CÁPSULAS FULMINANTES	1.779	611	368	431	545	365
56081919	LAS DEMÁS REDES DE MALLAS ANUDADAS DE MATERIAS TEXTILES	1.677	212	539	334	549	210
55013000	CABLES ACRÍLICOS O MODACRÍLICOS	1.638	728	422	310	184	329
52051200	HILAD. SENC. FIB. ALG. S/P., >=85% PESO, TÍT<714,29>= 232,56	1.545	499	296	317	505	589
19021910	ESPAGUETIS, SIN COCER, RELLENAR NI PREPARAR DE OTRA FORMA	1.363	299	282	469	264	424
73259110	BOLAS Y ARTÍCULOS SIMILARES PARA MOLIENDA DE MINERALES	1.179	323	641	108	1.512	2.361
79012000	ALEACIONES DE CINC EN BRUTO	1.097	491	136	199	309	330
55063000	F. ACRÍLICAS O MODACRÍLICAS DISCONTINUAS, CARDADAS, PEINADAS	1.093	290	390	248	242	319
4029110	LECHE EN ESTADO LÍQUIDO O SEMI SÓLIDO, SIN AZÚC. NI EDULC.	1.053	247	401	259	256	390
61091012	T-SHIRTS Y CAMISetas PUNTO ALGODÓN, C.>=75% PESO, NIÑOS (AS)	998	81	404	355	143	33
25090000	CRETA	996	192	180	353	307	252
25231000	CEMENTOS SIN PULVERIZAR (CLÍNKER)	903	-	-	-	-	-
27111200	PROPANO LICUADO	-	-	-	-	2.627	4.840
24011090	LOS DEMÁS TABACOS SIN DESVENAR O DESNERVAR	13	-	13	-	593	1.561
25020000	PIRITAS DE HIERRO SIN TOSTAR	0	0	-	-	-	1.015
55111020	H. FIBRAS ACRIL. CONT. FIBRAS >=85% PESO, ACOND. VTA P/MENOR	867	301	224	31	484	257
39233040	PREFORMAS DE POLITEREFTALATO DE ETILENO (PET)	898	39	326	533	647	69
24012090	LOS DEMÁS TABACOS TOTAL O PARCIALMENTE DESVENADOS	93	-	-	93	333	377
85071010	ACUMUL. ELÉCTR. PB. USADOS P/ ARRANQUE MOT.ÉMBOLO ELEC. LIQ.	40	18	21	-	269	406
30061000	CATGUTS, LAMINARIAS, HEMOSTAT ESTÉRILES P/ CIRUGÍA U ODONT.	389	126	62	74	346	164
39202010	LAS DEMÁS PLACAS DE POLÍMEROS DE PROPILENO DENSIDAD <= 0.10	370	38	105	50	324	152
61071100	CALZONCILLOS, DE PUNTO, DE ALGODÓN, PARA HOMBRES O NIÑOS	527	134	75	250	94	369
48181010	PAPEL HIGIÉNICO, ACONDICIONADO PARA LA VENTA AL POR MENOR	571	83	291	198	244	210
69089012	BALDOSAS DE GRES, DE LADO MAYOR ENTRE 15 CM Y 30 CM	856	286	223	163	254	200
	<b>SUBTOTAL</b>	<b>648.563</b>	<b>142.495</b>	<b>182.994</b>	<b>198.530</b>	<b>253.119</b>	<b>246.942</b>
	Otros productos	46.571	11.499	12.366	12.383	12.661	11.999
	<b>TOTAL PAÍS</b>	<b>695.134</b>	<b>153.994</b>	<b>195.360</b>	<b>210.913</b>	<b>265.780</b>	<b>258.940</b>

Se incluyen los principales productos que hayan igualado o superado US\$900.000 en el año 2004 o US\$450.000 en el período enero-junio 2005.

## PRINCIPALES PRODUCTOS EXPORTADOS A URUGUAY

(Miles de US\$ fob)

CÓDIGO	DESCRIPCIÓN	Año	2004			2005	
			II trim.	III trim.	IV trim.	I trim.	II trim.
48010010	PAPEL PRENSA EN BOBINAS	4.405	876	1.010	1.292	1.086	848
89040010	REMOLCADORES DE ALTA MAR	4.202	-	4.202	-	-	-
41015000	CUEROS Y PIEL. ENT. BRUTO, BOVINOS Y EQUINOS P. UNIT. >16 KG	3.755	1.180	1.004	162	-	118
47032100	PASTA QUÍM. CONIF. SULF. O SOSA, EXC. DISOLV., SEMIB. O BLANQ.	3.564	660	983	1.069	1.094	801
21069029	PREP. COMP. NO ALCOH. PARA FABR. BEBIDAS, CON OTROS SABORES	2.584	627	450	881	705	568
51011100	LANA ESQUILADA, SUCIA, INCLUIDA LA LAVADA EN VIVO	2.576	856	242	14	1.094	2.697
41041100	CUEROS PIELS CURTID. BOVINOS EQUINOS, E. HÚMEDO PLENA FLOR	2.186	239	1.449	494	-	-
41021000	CUEROS Y PIELS EN BRUTO DE OVINO, CON LANA.	2.004	784	691	129	160	544
55093200	HIL. C/FIBRA DISC. ACRÍL. O MODAC. (EXC. H. COSER) >=85% P, RETORC	1.916	603	599	338	397	688
48109210	CARTULINAS	1.578	311	469	379	341	321
24022000	CIGARRILLOS QUE CONTENGAN TABACO	1.541	590	649	89	199	234
89020012	BARCOS DE PESCA CON CAP. DE BODEGA > A 500 T PERO <=1000 T	1.480	1.480	-	-	-	-
41041900	LOS DEMÁS C. Y P. CURTIDOS DE BOVINOS O EQUINOS, EST. HÚMEDO	1.083	-	912	138	-	-
47032900	PASTA QUÍM. NO CONIF. SULF. O SOSA, EXC. DIS., SEMIB. O BLANQ.	1.020	161	45	632	242	206
74081110	ALAMBRE DE COBRE REF. DE SECCIÓN TRANS. > A 6 MM Y <=9.5 MM	840	191	275	197	258	429
74091900	LAS DEMÁS CHAPAS Y TIRAS DE CU REFINADO, ESPESOR > A 0.15 MM	786	243	139	298	83	110
73261110	BOLAS FORJ. O ESTAMP. DE FE O ACERO, P/ MOLIENDA DE MINERAL.	762	173	284	250	331	302
22042121	VINO CABERNET SAUVIGNON, CAPACIDAD <= A 2 L	727	156	328	180	108	271
25010020	SAL GEMA, SAL DE SALINAS, SAL MARINA	712	-	397	-	245	336
48184020	PAÑALES DE BEBÉ DE PASTA DE PAPEL	684	343	56	111	-	156
20029012	PURÉS Y JUGO TOMATES, VALOR BRIX >=30% Y <= AL 32% PREP.	629	146	170	184	52	225
20900020	TOCINO Y GRASA DE CERDO O AVE SIN FUNDIR, CONGELADOS	603	112	135	283	193	96
30049010	LOS DEMÁS MEDIC. PARA VENTA AL POR MENOR, USO HUMANO	568	148	197	115	123	144
39023000	COPOLÍMEROS DE PROPILENO EN FORMAS PRIMARIAS	559	53	298	101	-	-
33072000	DESODORANTES CORPORALES Y ANTITRASPIRANTES	392	131	51	120	97	115
87052010	CAMIÓN AUTOMOVIL P/SONDEO O PERFORACION CAP.PERFORAR <=100 MT	378	378	-	-	-	-
94060020	GALPONES PREFABRICADOS	363	-	363	-	16	-
54023100	HILADOS TEXT. NAILON O POL., T <=50 TEX P/H., EXC. VTA. P. MENOR	362	61	97	114	41	127
12092200	SEMILLA FORRAJERA DE TRÉBOL PARA SIEMBRA	356	-	-	42	63	53
74040019	LOS DEMÁS DESPERDICIOS Y DESECHOS, DE COBRE REFINADO	345	76	143	-	-	167
2032990	LAS DEMÁS CARNES DE PORCINO CONGELADAS	326	20	159	126	-	-
49019110	ENCICLOPEDIAS, INCLUSO EN FASCÍCULOS	321	151	170	-	-	-
3037411	SCOMBER JAPONICUS PERUANUS ENT. CONG., EXC. HÍG. Y HUEVAS	304	129	56	-	39	11
60053210	MALLAS DE TEJIDO (SOMBREADORAS) DE FIBRAS SINTÉTICAS TEÑIDAS	301	22	96	129	128	11
71189000	LAS DEMÁS MONEDAS	-	-	-	-	266	504
72101200	PROD. LAMINADO FE, ESTAÑADOS, ANCHO >= 600 MM, ESP. < A 0.5 MM	59	-	-	59	411	262
48026112	LOS DEMÁS PAPELES, FIBRAS >10% DEL PESO, ROLLOS, P/IMPRESIÓN	71	-	-	-	-	289
18063290	LOS DEMÁS CHOCOLATES SIN REL., EN BLOQUES O TABLETAS	201	59	114	17	78	143
12119020	ORÉGANO, FR. O SECO, INCL. CORT., QUEBRANTADO O PULVERIZADO	224	167	16	10	66	146
84749090	LAS DEMÁS PART. MÁQ. Y AP. P/TRAB. TIERRA, PIEDRA O MIN. SÓLIDO	123	104	-	6	109	98
85252030	TELÉFONOS MÓVILES	11	-	-	-	60	136
76020000	DESPERDICIOS Y DESECHOS DE ALUMINIO	39	-	-	39	138	39
19041000	PRODUCTOS DE CEREALES, OBTENIDO POR INFLADO O TOSTADO	218	33	86	47	66	94
15042010	ACEITE DE PESCADO CRUDO	99	-	39	60	97	58
84283900	LOS DEMÁS AP. ELEVADORES O TRANSPORTADORTADORES	4	-	-	-	78	74
	<b>SUBTOTAL</b>	<b>45.262</b>	<b>11.263</b>	<b>16.374</b>	<b>8.105</b>	<b>8.463</b>	<b>11.420</b>
	Otros productos	18.274	4.032	5.165	5.334	4.425	4.713
	<b>TOTAL PAÍS</b>	<b>63.536</b>	<b>15.295</b>	<b>21.538</b>	<b>13.439</b>	<b>12.888</b>	<b>16.133</b>

Se incluyen los principales productos que hayan igualado o superado US\$300.000 en el año 2004, o US\$150.000 en el período enero-junio 2005.

## PRINCIPALES PRODUCTOS IMPORTADOS DESDE URUGUAY

(Miles de US\$ cif)

CÓDIGO	DESCRIPCIÓN	Año	2004			2005	
			II trim.	III trim.	IV trim.	I trim.	II trim.
30049010	LOS DEMÁS MEDIC. PARA VENTA AL POR MENOR, USO HUMANO	6.909	1.573	1.803	2.510	1.197	2.056
2013090	LAS DEMÁS CARNES DE BOVINOS DESHUESADAS, FR. O REFR.	6.901	3.025	1.763	507	-	51

## PRINCIPALES PRODUCTOS IMPORTADOS DESDE URUGUAY

(Miles de US\$ cif)

(Continuación)

CÓDIGO	DESCRIPCIÓN	Año	2004			2005	
			II trim.	III trim.	IV trim.	I trim.	II trim.
48101310	PAPEL P/FINES GRÁFICOS, EN ROLLOS, CONT. FIBRAS <= 10% PESO	5.273	1.181	1.701	1.144	1.271	1.551
2013010	CUARTOS DELANTEROS DE BOVINOS, DESHUESADOS, FRESCOS	3.388	1.334	304	173	-	-
4021000	LECHE Y NATA, CONC. O EDULC., EN POLVO, MAT. GRASA <= 1.5%	2.457	674	1.213	130	471	3.733
15020010	GRASAS DE ANIMALES BOVINOS, OVINOS O CAPRINOS, FUNDIDAS	2.277	482	369	750	453	676
39201010	LAS DEMÁS PLACAS DE POLÍMEROS DE ETILENO DE DENSIDAD < 0.94	2.241	600	498	678	1.065	504
39233040	PREFORMAS DE POLITEREFLATO DE ETILENO (PET)	1.620	358	170	462	294	434
2013020	CUARTOS TRASEROS DE BOVINOS, DESHUESADOS, FR. O REFR.	1.620	302	211	279	-	-
10063010	ARROZ SEMIBLANQ. O BLANQ., CONT. GRANO PART.< 5% EN PESO	1.479	162	664	558	927	850
16025000	LAS DEMÁS PREPARACIONES DE BOVINOS, INCLUIDAS LAS MEZCLAS	1.462	391	346	363	350	471
4051000	MANTEQUILLA (MANTECA)	1.425	14	12	40	1.074	1.076
44071090	LAS DEMÁS MADERAS ASERRADAS DE CONÍFERAS, DE ESP. > 6 MM	1.325	280	535	241	243	570
40059910	LOS DEMÁS CAUCHOS MEZCLADOS SIN VULCANIZAR, EN GRÁNULOS	1.190	277	259	315	127	222
48025510	LOS DEMÁS PAPELES PESO >=40<=150 G/M2 ROLLO P/ESCRIT. DIB.	1.172	46	142	877	237	9
3079940	CARACOLES COGELADOS, SECOS O SALADOS EN SALMUERA	1.150	80	657	298	-	113
24022000	CIGARRILLOS QUE CONTENGAN TABACO	1.039	258	267	232	157	32
39204900	LAS DEMÁS PLACAS DE POLÍMEROS DE CLORURO VINILO	1.036	276	273	182	186	208
39204300	LAS DEMÁS PLACAS POLÍMEROS DE CLORURO VINILO CONT >= 6% PESO	946	263	251	257	303	360
4022118	LECHE EN POLVO, SIN AZÚCAR NI EDULC., MAT. GRASA >= 26%	831	276	33	83	1.235	2.859
39231010	CAJAS DE PLÁSTICO	818	-	132	628	106	2
21069029	PREP. COMP. NO ALCOH. PARA FABR. BEBIDAS, CON OTROS SABORES	786	156	306	247	179	69
12010090	LAS DEMÁS HABAS DE SOJA, INCL. QUEBRANT., EXC. PARA SIEMBRA	739	739	-	-	187	-
48101910	LOS DEMÁS PAPELES P/ FINES GRÁFICOS, CONT. DE FIBRAS <= 10%	720	153	142	256	262	224
4041000	LACTOSUERO, INCLUSO CONCENTRADO, AZUCARADO	618	242	96	192	194	190
11071000	MALTA (DE CEBADA U OTROS CEREALES), SIN TOSTAR	612	-	-	-	-	-
62021112	CHAQUETONES, DE LANA O PELO FINO, PARA MUJERES	609	341	0	-	427	363
85044010	FUENTES DE PODER P/MÁQUINAS PROCESADORAS DATOS PART. 84.71	608	171	121	224	404	190
39173210	LOS DEMÁS TUBOS PLÁSTICOS, DE POLÍMEROS DE ETILENO	559	101	144	105	241	83
4069010	QUESO GOUDA Y DEL TIPO GOUDA	546	154	309	-	69	62
39231090	CAJONES, JAULAS Y ARTÍCULOS SIMILARES DE PLÁSTICO	539	-	219	122	21	-
3037999	LOS DEMÁS PESCADOS CONG., EXC. HÍGADOS, HUEVAS Y LECHAS	-	-	-	-	-	1.352
34021120	AGENTES ANIÓNICOS, LAURIL ÉTER SULFATO DE SODIO	-	-	-	-	371	356
4011000	LECHE Y NATA, SIN CONC. NI EDULC., MAT. GRASA <= 1% EN PESO	81	21	19	32	347	140
73218120	LOS DEMÁS APARATOS NO ELÉCTRICOS, DE GAS Y OTROS COMB.	-	-	-	-	32	375
84439000	PARTES DE MÁQUINAS Y APARATOS PARA IMPRIMIR	12	7	1	0	-	374
29041000	DERIV. SOLAM. SULFONADOS, SUS SALES Y SUS ÉSTERES ETÍLICOS	193	-	69	96	356	-
62021111	ABRIGOS, DE LANA O PELO FINO, PARA MUJERES	264	117	0	67	263	83
39239090	LOS DEMÁS ART. PARA EL TRANSPORTE O ENVASADO, DE PLÁSTICO	170	9	97	47	234	68
10063020	ARROZ SEMIBLANQ. O BLANQ., GRANO PART.> 5% Y < 15% EN PESO	-	-	-	-	82	215
48025710	LOS DEMÁS PAPELES, PESO >=40 Y <=150 G/M2, P/ESCRITURA, DIB.	365	-	176	73	114	179
42031010	CHAQUETAS, CHAQUETONES Y CASACAS, DE CUERO NATURAL O REGEN.	308	117	25	12	153	133
48102210	PAPEL ESTUCADO O CUCHÉ (LWC) P/IMPRIMIR, CONT. FIBRAS <= 10%	369	-	66	303	229	55
19053100	GALLETAS DULCES (CON ADICIÓN DE EDULCORANTES)	186	35	56	95	109	148
	<b>SUBTOTAL</b>	<b>54.842</b>	<b>14.211</b>	<b>13.449</b>	<b>12.578</b>	<b>13.972</b>	<b>20.432</b>
	Otros productos	19.481	4.241	5.365	5.334	4.720	5.381
	<b>TOTAL PAÍS</b>	<b>74.323</b>	<b>18.452</b>	<b>18.814</b>	<b>17.912</b>	<b>18.692</b>	<b>25.814</b>

Se incluyen los principales productos que hayan igualado o superado US\$500.000 en el año 2004 o US\$250.000 en el período enero-junio 2005.

## PRINCIPALES PRODUCTOS EXPORTADOS A VENEZUELA

(Miles de US\$ fob)

CÓDIGO	DESCRIPCIÓN	Año	2004			2005	
			II trim.	III trim.	IV trim.	I trim.	II trim.
74081110	ALAMBRE DE COBRE REF., DE SECCIÓN TRANS. > A 6 MM Y <=9.5 MM	40.040	11.034	9.569	9.592	11.438	11.667
47032900	PASTA QUÍM.NO CONÍF. SULF.O SOSA,EXC. DIS., SEMIB. O BLANQ.	18.672	5.484	4.567	3.747	2.069	2.897
20029012	PURÉS Y JUGO TOMATES, VALOR BRUX >=30% Y < = AL 32% PREP.	12.780	5.126	2.884	4.017	299	2.790
52094290	LOS DEMÁS TEJIDOS H. COLOR MEZCLILLA CONT.ALGODÓN >=85%	7.724	2.281	2.085	2.245	1.767	2.521
48010010	PAPEL PRENSA EN BOBINAS	6.658	1.694	1.128	2.088	1.801	1.215



## PRINCIPALES PRODUCTOS EXPORTADOS A VENEZUELA

(Miles de US\$ fob)

(Continuación)

CÓDIGO	DESCRIPCIÓN	Año	2004			2005	
			II trim.	III trim.	IV trim.	I trim.	II trim.
21069021	PREP. COMP. NO ALCOH. PARA FABR. BEBIDAS, CON SABOR A FRUTAS	6.406	1.800	1.666	2.155	1.649	2.373
47032100	PASTA QUÍM. CONIF. SULF. O SOSA, EXC. DISOLV., SEMIB. O BLANQ.	5.593	3.732	56	316	1.794	1.148
8062010	PASAS MORENAS	4.855	460	2.220	1.725	-	78
22042121	VINO CABERNET SAUVIGNON, CAPACIDAD <= A 2 L	4.221	685	903	1.943	1.401	1.368
84185000	LOS DEMÁS ARMARIOS, VITRINAS, MOSTRADORES Y SIM. P/PROD FRÍO	4.133	1.491	1.302	1.339	813	-
48184010	TOALLAS HIGIÉNICAS DE PASTA DE PAPEL	3.916	1.005	936	884	1.161	1.529
20079990	LAS DEMÁS CONFITURAS, JALEAS Y PASTAS FRUTAS OBT. POR COCC.	3.229	1.047	983	849	520	1.622
4022118	LECHE EN POLVO, SIN AZÚCAR NI EDULC., MAT. GRASA >= 26%	3.182	-	951	2.232	785	-
39201010	LAS DEMÁS PLACAS DE POLÍMEROS DE ETILENO DE DENSIDAD < 0.94	3.164	621	862	972	559	883
18063110	CHOCOLATES RELLENOS CON PASTAS BLANDAS O LICOR, EN BLOQUES	2.949	738	817	1.280	1.114	998
48109210	CARTULINAS	2.706	958	1.157	360	667	958
33072000	DESODORANTES CORPORALES Y ANTITRASPIRANTES	2.613	348	870	907	212	836
8081010	MANZANAS FRESCAS, VARIEDAD RICHARD DELICIOUS	2.529	1.042	726	739	312	2.106
11041200	GRANOS DE AVENA APLÁSTADOS O EN COPOS	2.278	280	352	811	745	940
8082011	PERAS PACKHMAN'S TRIUMPH, FRESCAS	2.228	405	1.304	62	660	1.438
20029019	LOS DEMÁS PURÉS Y JUGOS DE TOMATE PREPARADOS O CONSERVADOS	2.025	853	457	572	-	313
3032210	SALMONES DEL ATLÁNTICO Y DANUBIO, ENT., CONG., EXC.S HIGADOS	1.989	365	358	678	420	1.209
20079911	PREPARACIONES DE PULPA DE MELOCOTÓN (DURAZNOS)	1.940	1.023	575	262	307	861
30049010	LOS DEMÁS MEDIC. PARA VENTA AL POR MENOR, USO HUMANO	1.918	525	505	483	469	307
47031100	PASTA QUÍM. CONIF. AL SULFATO O SODA, EX. P/ DISOLV, CRUDA	1.873	248	578	229	813	534
11071000	MALTA (DE CEBADA U OTROS CEREALES), SIN TOSTAR	1.805	1.458	127	125	1.601	1.542
52094100	TEJIDOS HIL. COLORES, C. ALGODÓN >= 85% L. TAFETAN, PESO > 200 G/M2	1.775	764	300	322	328	142
21050020	FELADOS, INCLUSO CON CACAO, A BASE DE LECHE O CREMA	1.690	445	515	522	675	351
33059010	TINTURAS CAPILARES	1.687	376	461	422	856	780
33051000	CHAMPÚS	1.665	393	317	185	9	12
8061030	UVA FRESCA, VARIEDAD RED GLOBE	391	115	197	-	1.817	1.026
74031100	CÁTODOS Y SECCIONES DE CÁTODO, DE COBRE REFINADO	1.035	532	-	-	1.478	682
87042121	CAMIONETAS, M.ÉMB., ENC. COMP., C. MAX <= 5 T C.U. > 500 <= 2000 K	-	-	-	-	-	2.129
8081020	MANZANAS FRESCAS, VARIEDAD ROYAL GALA	1.190	427	430	283	300	1.079
87043121	CAMIONETAS M.ÉMBOLO, ENC. CHISPA, C. MAX <= 5 T. ÚTIL > 500 <= 2000 K	610	610	-	-	-	1.347
52094210	TEJ. H. COLOR MEZCLILLA, C/ALGODÓN >= 85%, PESO > 200 <= 400 G/M2	1.484	322	312	473	665	646
18063290	LOS DEMÁS CHOCOLATES SIN REL., EN BLOQUES O TABLETAS	798	262	308	227	648	638
40119910	LOS DEMÁS NEUM. NVOS CAUCHO TIPO USADO EN CAMIONETAS	949	45	247	562	296	747
4041000	LACTOSUERO, INCLUSO CONCENTRADO, AZUCARADO	1.266	307	261	380	498	476
20096920	LOS DEMÁS MOSTOS DE UVA SIN FERMENTAR	877	115	221	454	-	946
8081060	MANZANAS FRESCAS, VARIEDAD GRANNY SMITH	1.035	325	402	288	155	781
84181013	COMB. REFRIG. Y CONG., COMPRESIÓN, USO DOM., CAP > 300 <= 400 LTS	1.628	492	316	609	565	353
84181012	COMB. REFRIG. Y CONG., COMPRESIÓN, USO DOM., CAP > 200 <= 300 LTS	1.132	348	249	394	493	410
22042111	VINO SAUVIGNON BLANC, CAPACIDAD <= A 2 L	1.643	373	501	587	493	399
39042200	LOS DEMÁS POLICLORUROS DE VINILO PLÁSTIFICADOS	468	-	145	323	369	509
84181019	LAS DEMÁS COMB. REFRIG. Y CONGELADOR, COMPRESIÓN, USO DOM.	1.540	497	212	618	491	385
20087011	MELOCOTONES, INCL. LOS GRIÑONES Y NECT., EN MIT., CONSERV.	1.633	878	198	398	103	757
36030040	DETONADORES	979	282	5	691	371	486
40111000	NEUMÁTICOS NUEVOS DE CAUCHO P/ AUTOMÓVILES DE TURISMO	454	-	161	163	455	387
SUBTOTAL		177.356	52.615	43.694	48.515	44.442	57.597
Otros productos		84.054	21.420	23.490	23.814	20.106	24.590
TOTAL PAÍS		261.411	74.034	67.183	72.329	64.547	82.187

Se incluyen los principales productos que hayan igualado o superado US\$1.665.000 en el año 2004, o US\$832.500 en el período enero-junio 2005.

## PRINCIPALES PRODUCTOS IMPORTADOS DESDE VENEZUELA

(Miles de US\$ cif)

CÓDIGO	DESCRIPCIÓN	Año	2004			2005	
			II trim.	III trim.	IV trim.	I trim.	II trim.
31021000	UREA, INCLUSO EN DISOLUCIÓN ACUOSA	48.879	5.483	23.899	14.595	3.865	19.954
27090010	ACEITE CRUDO DE PETRÓLEO O DE MINER. BITUMIN CON ° API < 25	38.299	-	-	16.022	-	-
27101940	ACEITES COMBUSTIBLES DESTILADOS (GAS OIL, DIÉSEL OIL )	30.687	19.365	11.322	-	-	19.486
28141000	AMONIACO ANHIDRO	14.741	3.363	-	5.383	4.521	5.579
28030000	CARBONO (NEGROS DE HUMO Y FORMAS DE CARBONO NO EXP COMP.)	6.568	1.808	1.741	864	1.119	1.118



## PRINCIPALES PRODUCTOS IMPORTADOS DESDE VENEZUELA

(Miles de US\$ cif)

(Continuación)

CÓDIGO	DESCRIPCIÓN	Año	2004			2005	
			II trim.	III trim.	IV trim.	I trim.	II trim.
55020011	MECHAS PARA FABRICAR FILTROS DE CIGARRILLOS	5.443	1.506	1.413	1.426	1.294	1.580
76149000	LOS DEMÁS CABLES, TRENZAS Y SIMIL. DE AL S/AISLAR P/ELECTRIC.	3.132	518	493	1.865	2.283	427
22084010	RON	2.699	648	617	1.099	711	315
27101961	ACEITES BÁSICOS LUBRICANTES	2.045	-	1.184	319	81	-
39041020	POLICLORURO DE VINILO, GRADO DE SUSPENSIÓN	1.803	-	-	1.334	421	223
28112200	DIÓXIDO DE SICIO	964	195	333	288	373	500
72139190	ALAMBRÓN DE HIERRO O ACERO SIN ALEAR, DIÁM. < A 7 MM	886	569	-	-	-	-
82121010	MÁQUINAS DE AFEITAR DESECHABLES	885	221	393	107	175	481
27101962	ACEITES BLANCOS (DE VASELINA, DE PARAFINA)	879	162	170	341	245	452
29173500	ANHÍDRIDO FTÁLICO	877	68	398	362	198	112
84806000	MOLDES PARA MATERIA MINERAL	845	196	221	288	349	26
83111010	ELECTRÓDOS CON ALMA DE HE, RECUBIERTOS C/MATER. REFRACTARIO	824	174	188	283	195	344
27101991	ACEITES AISLANTES PARA USO ELÉCTRICO	598	81	258	167	159	168
29053100	ETILENGLICOL (ETANODIOL).	585	165	41	279	196	440
30059020	VENDAS, ACONDICIONADAS PARA LA VENTA AL POR MENOR	557	102	153	208	149	183
27101963	ACEITES LUBRICANTES TERMINADOS	549	161	83	173	113	137
76141000	CABLES, TRENZAS Y SIM. AL S/AISLAR P/ELECT.C/ ALMA DE ACERO	534	-	25	478	83	90
85445990	LOS DEMÁS CONDUCTORES ELÉCTR. TENSIÓN > A 80 V Y <=1000 V	522	155	66	194	502	294
73063000	TUBOS Y PERF. HUECO HE, SOLD, SECC. CIRC, HE O ACERO S/ALEAR	475	192	82	88	23	134
30042010	MEDICAMENTOS CON OTROS ANTIBIÓTICOS USO HUM., AL DETALLE	434	115	157	109	145	110
73084000	MAT. ANDAMIAJE, ENCOFRADO, APEO O APUNTMTO, FUND., HE O ACERO	432	82	189	109	53	215
16041319	LAS DEMÁS SARDINAS ENTERAS O EN TROZOS EXCEPTO PICADAS	388	72	106	145	0	106
85071010	ACUMUL. ELÉCTR. PB. USADOS P/ ARRANQUE MOT.ÉMBOLO ELEC. LIQ.	352	145	81	87	55	74
39269090	LAS DEMÁS MANUFACTURAS DE PLÁSTICO Y OTRAS DE P. 39.01 - .14	55	13	6	7	18	453
3037111	SARDINA ENTERA CONG., EXC. HÍGADOS, HUEVAS Y LECHAS	243	29	213	-	339	129
85446090	LOS DEMÁS CONDUCTORES ELÉCTRICOS TENSIÓN > A1000 V	-	-	-	-	-	455
18063290	LOS DEMÁS CHOCOLATES SIN REL., EN BLOQUES O TABLETAS	0	-	0	-	-	283
39021000	POLIPROPILENO, EN FORMAS PRIMARIAS	173	-	-	26	207	-
29094100	2,2-OXIDIETANOL (DIETILENGLICOL)	238	45	86	24	89	109
39072020	POLIÉTER-POLIÓLES, EN FORMAS PRIMARIAS	264	36	100	128	80	115
82122010	HOJAS DE AFEITAR	259	91	38	76	55	111
SUBTOTAL		167.117	35.760	44.058	46.875	18.099	54.200
Otros productos		5.747	1.669	1.158	1.515	1.353	1.846
TOTAL PAÍS		172.864	37.429	45.216	48.390	19.452	56.046

Se incluyen los principales productos que hayan igualado o superado US\$300.000 en el año 2004 o US\$150.000 en el período enero-junio 2005.



**INTERCAMBIO COMERCIAL CON AMÉRICA  
ESTADOS UNIDOS Y CANADÁ  
2004 - Segundo Trimestre 2005**

**PRINCIPALES PRODUCTOS EXPORTADOS A CANADÁ**

(Miles de US\$ fob)

CÓDIGO	DESCRIPCIÓN	Año	2004			2005	
			II trim.	III trim.	IV trim.	I trim.	II trim.
74020010	COBRE PARA EL AFINO	384.231	69.872	102.618	169.612	19.804	192.342
74031100	CÁTODOS Y SECCIONES DE CÁTODO, DE COBRE REFINADO	101.132	48.871	18.439	22.556	12.874	23.460
26030000	MINERALES DE COBRE Y SUS CONCENTRADOS	90.060	23.723	16.345	29.930	26.516	19.299
22042121	VINO CABERNET SAUVIGNON, CAPACIDAD <= A 2 L	12.169	2.026	3.785	3.639	3.183	3.684
44112910	LOS DEMÁS TABLEROS FIBRA DENS > 0,5 G/CM3 Y <= 0,8 G/CM3	11.865	3.766	2.564	2.602	2.598	2.710
44111910	TABLEROS FIBRAS DEN. >0.8 G/CM3, C/TRAB. MEC. Y RECUB. SUP.	8.830	2.441	2.586	811	578	859
44091022	PERFILES Y MOLDURAS DE CONÍFERAS	8.802	1.846	2.484	2.802	1.389	1.732
22042122	VINO MERLOT, CAPACIDAD <= A 2 L	7.593	1.196	2.592	2.032	1.836	1.758
22042190	LOS DEMÁS VINOS CAPACIDAD <= A 2 L	6.633	1.226	1.968	1.796	1.246	1.868
20096910	LOS DEMÁS JUGOS DE UVA SIN FERMENTAR	6.354	1.030	2.829	1.677	526	578
44113910	LOS DEMÁS TABL. FIBRAS DENS. >0.35 <=0.5 G/CM3, C/TRAB. MEC.	6.352	552	2.462	2.696	2.502	1.591
8112020	FRAMBUESAS, SIN COCER O COC., CONG., INCL. CON EDULC.	6.115	2.700	1.020	177	2.163	3.946
71081200	ORO EN BRUTO, EXCEPTO EN POLVO, PARA USO NO MONETARIO	5.902	-	-	5.902	26.538	39.581
22042991	LOS DEMÁS VINOS TINTOS	5.719	794	1.971	1.750	1.080	990
3049051	TROZOS DE SALMONES DEL PACÍFICO, ATLÁNTICO Y DANUBIO	5.157	1.066	2.253	561	88	103
3049053	LAS DEMÁS CARNES DE SALMONES DEL ATLÁNTICO Y DANUBIO	4.986	1.070	1.491	558	1.952	1.538
74111000	TUBOS DE COBRE REFINADO	4.693	1.228	1.160	893	586	524
8052020	CLEMENTINAS FRESCAS O SECAS	3.911	2.420	1.490	-	-	2.215
22042112	VINO CHARDONNAY, CAPACIDAD <= A 2 L	3.862	621	1.422	1.133	859	756
22042111	VINO SAUVIGNON BLANC, CAPACIDAD <= A 2 L	3.845	624	1.627	1.047	998	850
44071019	LAS DEMÁS MADERAS ASERRADAS DE PINO INSIG., DE ESP. > 6 MM	3.658	678	985	983	1.220	1.027
44121910	MADERA CONTRACHAP.C/HOJA EXTERNA CONÍFERAS,ESP. < =0.6 MM	3.315	974	1.111	493	854	1.045
22042992	LOS DEMÁS VINOS BLANCOS	3.088	432	1.545	441	518	775
74020090	LOS DEMÁS CU S/REFINAR; ANODOS CU P/REFINADO ELECTROLÍTICO	3.072	3.072	-	-	-	-
8081020	MANZANAS FRESCAS, VARIEDAD ROYAL GALA	3.003	2.124	42	-	763	1.674
44182090	MARCOS, CONTRAMARCOS Y UMBRALES DE MADERA	2.944	625	786	912	712	649
3042060	FILETES DE TRUCHA CONGELADOS	2.505	867	694	507	460	787
44182010	PUERTAS DE MADERA	2.489	330	763	1.201	61	956
3042052	FILETES DE SALMONES DEL ATLÁNTICO Y DANUBIO, CONGELADOS	2.344	411	978	540	442	884
71069120	PLATA EN BRUTO, ALEADA	2.330	-	-	2.330	6.930	9.523
22042123	VINO TINTO MEZCLAS, CAPACIDAD <= A 2 L	2.213	335	713	716	384	493
73121010	CABLES 1- 80 MM.DIÁMET, ALAMBRE SECCIÓN CIRCULAR, FE O ACERO	2.154	772	565	266	563	700
29051100	METANOL (ALCOHOL METÍLICO)	2.122	-	-	-	-	-
8111000	FRESAS, SIN COCER O COC., CONG., INCL. CON EDULC.	1.817	457	688	313	576	1.200
22042129	LOS DEMÁS VINOS TINTOS CON DEN. DE ORIGEN CAPACIDAD <= 2 L	1.803	316	556	674	554	806
8105000	KIWIS FRESCOS	1.439	1.199	220	16	16	1.464
26139010	CONCENTRADOS SIN TOSTAR DE MOLIBDENO	-	-	-	-	11.260	-
8119010	ARÁNDANOS, SIN COCER O COC., CONG., INCL. CON AZÚCAR	77	-	13	-	475	2.448
12051000	SEMILLA DE NABO O COLZA, INCL. QUEB., BAJO CONT. ÁC. ERÚC.	289	281	-	-	1.080	1.210
28332500	SULFATO DE COBRE	693	40	92	377	925	796
8081060	MANZANAS FRESCAS, VARIEDAD GRANNY SMITH	1.031	750	23	-	96	1.334
87041090	LOS DEMÁS VOLQUETES AUTOM. P/ USAR FUERA DE RED CARRETERAS	-	-	-	-	1.415	-
20096110	JUGO DE UVA SIN FERMENTAR, DE VALOR BRIX <= A 30	842	239	558	44	-	751
8102020	FRAMBUESAS FRESCAS	545	170	-	128	393	327
SUBTOTAL		731.983	181.143	181.438	262.113	137.014	329.233
Otros productos		44.544	10.206	13.708	12.028	10.461	11.786
TOTAL PAÍS		776.527	191.350	195.146	274.141	147.475	341.019

Se incluyen los principales productos que hayan igualado o superado US\$1.400.000 en el año 2004, o US\$700.000 en el período enero-junio 2005.

## PRINCIPALES PRODUCTOS IMPORTADOS DESDE CANADÁ

(Miles de US\$ cif)

CÓDIGO	DESCRIPCIÓN	Año	2004			2005	
			II trim.	III trim.	IV trim.	I trim.	II trim.
27011210	HULLA BITUMINOSA PARA USO METALÚRGICO	19.331	2.385	6.326	6.172	3.101	4.698
10011000	TRIGO DURO	14.756	4.471	4.388	4.641	1.786	2.702
27101940	ACEITES COMBUSTIBLES DESTILADOS (GAS OIL, DIÉSEL OIL )	12.806	-	-	-	13.931	-
10019000	LOS DEMÁS TRIGOS Y MORCAJO ( TRANQUILLÓN)	10.762	5.942	1.989	2.830	2.055	-
84283310	LOS DEMÁS AP.ELEVAD.O TRANSP., DE BANDA O CORREA P/MINERÍA	8.289	252	-	1.064	6.433	234
88052900	LOS DEMÁS APARATOS ENTRENAMIENTO VUELO EN TIERRA Y PARTES	7.869	-	-	7.869	56	29
87032491	AUTOMÓVILES TURISMO, E. CHISPA M. PISTÓN, CIL >3000 CM3	7.045	2.307	923	1.821	2.208	5.015
7134000	LENTEJAS SECAS DESV., AUNQUE ESTÉN MONDADAS O PARTIDAS	6.910	2.804	1.665	1.043	1.979	2.692
72193200	PDTO. ACERO INOX., ANCHO >= 600MM, LAM. FRÍO ESP>3 <=4,75 MM	6.418	1.381	1.294	466	117	-
85252090	LOS DEMÁS APARATOS EMISORES CON APARATO RECEPTOR INCORPORADO	5.253	97	167	1.697	90	1.940
48041910	LOS DEMÁS PAPELES PARA CARAS (CUBIERTAS)	5.243	321	1.195	1.912	969	299
48051100	PAPEL SEMIQUÍMICO PARA ACANALAR	5.095	981	1.021	975	1.750	1.648
39011020	POLIETILENO DE DENSIDAD INFERIOR A 0,94, LINEAL	4.688	1.359	1.039	1.630	1.693	1.185
27011220	HULLA BITUMINOSA PARA USO TÉRMICO	4.618	-	2.831	-	5.724	5.906
30023000	VACUNAS PARA LA MEDICINA VETERINARIA	4.162	968	589	1.821	2.098	781
84742000	MÁQUINAS Y APARATOS PARA QUEBRANTAR, TRITURAR O PULVERIZAR	3.909	6	20	3.626	3.043	477
84292010	MOTONIVELADORAS	3.848	217	1.421	1.128	-	471
85299090	LAS DEMÁS PART. DESTINADAS DE LOS APAR. PART. 85.25 Y 85.28	3.832	1.200	1.757	834	259	158
84314990	LAS DEMÁS PART. DE MÁQ. O APAR. PART. 84.26, 84.29 Y 84.30	3.595	828	1.120	901	859	870
84799090	LAS DEMÁS PART. MÁQ.Y APAR. MECÁN.C/FUNCIÓN PROPIA, NCOPI CAP	3.551	1.335	195	127	165	70
84729010	DISTRIBUID. AUTOM. BILLETES BCO Y DISP P/TRATAR MONEDAS O B.	3.473	375	503	1.181	492	141
10030000	CEBADA	3.459	3.459	-	-	-	-
84313910	PARTES MÁQ.Y APAR. ELEV.O TRASP. ACCIÓN CONTINUA, P/ MERCANC	3.219	1.563	346	28	298	-
84749090	LAS DEMÁS PART.MÁQ.Y AP.P/TRAB. TIERRA, PIEDRA O MIN. SÓLIDO	3.190	1.087	821	708	137	527
59113200	TELAS, FIELTRO SIN FIN TIPOS DE PESO >= A 650 G/M3	3.133	788	762	966	736	1.131
74071090	BARRAS DE COBRE REFINADO	2.975	283	203	1.721	326	1
84771000	MÁQUINAS DE MOLDEAR POR INYECCIÓN	2.484	-	1.342	1.142	687	-
48041110	LOS DEMÁS PAPELES CRUDOS PARA CARAS (CUBIERTAS)	2.307	551	408	514	1.071	421
31042000	CLORURO DE POTASIO	2.228	-	2.228	-	-	-
48042100	PAPEL KRAFT PARA SACOS (BOLSAS), CRUDO	2.220	329	726	307	356	280
48102210	PAPEL ESTUCADO O CUCHÉ (LWC) P/IMPRESIÓN, CONT. FIBRAS <= 10%	2.204	457	720	357	-	-
7131000	GUISANTES, SEC. DESV., INCL. MONDADOS O PART.	2.192	674	597	443	304	744
84622990	LAS DEMÁS MÁQ.P/CURVAR O APLANAR METAL, EXC.CONTROL NUMÉR.	2.160	-	-	2.160	-	-
26139010	CONCENTRADOS SIN TOSTAR DE MOLIBDENO	2.132	-	2.132	-	-	-
30049010	LOS DEMÁS MEDIC. PARA VENTA AL POR MENOR, USO HUMANO	2.087	536	574	515	561	660
39201010	LAS DEMÁS PLACAS DE POLÍMEROS DE ETILENO DE DENSIDAD < 0.94	2.061	417	639	464	266	283
39201020	LAS DEMÁS PLACAS DE POLÍMEROS DE ETILENO DE DENSIDAD >= 0.94	561	152	99	183	-	5.197
84145900	LOS DEMÁS VENTILADORES	1.082	110	532	178	25	3.505
85175090	LOS DEMÁS APAR.TELECOMUNIC. P/CORRIENTE PORTADORA O DIGITAL	634	138	35	373	94	2.951
87041010	VOLQUETES AUTOM. P/USAR FUERA CARRET., CAP CARGA ÚTIL <=30 T	132	74	-	59	888	811
84391000	MÁQUINAS Y APAR. PARA FAB.PASTA DE MAT. FIBROSAS CELULÓSICAS	16	-	-	-	972	585
84772000	MÁQUINAS EXTRUSORAS	166	-	-	166	-	1.503
87052090	LOS DEMÁS CAMIONES AUTOMÓVILES PARA SONDEOS O PERFORACIONES	-	-	-	-	-	1.480
84304190	LAS DEMÁS MÁQUINAS DE SONDEO O PERFORACIÓN AUTOPROPULSADAS	503	-	-	6	886	509
76169999	LAS DEMÁS MANUFACTURAS DE ALUMINIO	1.851	414	500	638	454	873
84749010	PARTES COLADAS O MOLDEADAS, DE FUNDICIÓN, HIERRO O ACERO	763	1	523	238	97	1.072
84314320	PARTES UNIDAD PERFORACIÓN O SONDEO DE SUBP 8430.41 U 8430.49	1.514	245	490	494	405	643
10083000	ALPISTE	1.405	423	254	250	437	576
	<b>SUBTOTAL</b>	<b>192.128</b>	<b>38.931</b>	<b>42.372</b>	<b>53.650</b>	<b>57.809</b>	<b>53.068</b>
	Otros productos	155.607	34.581	37.082	42.294	37.797	39.470
	<b>TOTAL PAÍS</b>	<b>347.735</b>	<b>73.512</b>	<b>79.453</b>	<b>95.943</b>	<b>95.606</b>	<b>92.537</b>

Se incluyen los principales productos que hayan igualado o superado US\$2.000.000 en el año 2004 o US\$1.000.000 en el período enero-junio 2005.

## PRINCIPALES PRODUCTOS EXPORTADOS A ESTADOS UNIDOS

(Miles de US\$ fob)

CÓDIGO	DESCRIPCIÓN	Año	2004			2005	
			II trim.	III trim.	IV trim.	I trim.	II trim.
74031100	CÁTODOS Y SECCIONES DE CÁTODO, DE COBRE REFINADO	563.735	126.567	193.622	143.065	234.163	237.272
3041052	FILETES DE SALMONES DEL ATLÁNTICO Y DANUBIO, FR.O REFR.	348.582	95.013	87.073	77.349	84.376	94.664
44091022	PERFILES Y MOLDURAS DE CONÍFERAS	296.524	65.484	95.430	89.165	54.800	60.960
44071019	LAS DEMÁS MADERAS ASERRADAS DE PINO INSIG., DE ESP. > 6 MM	253.449	64.496	79.580	61.338	61.775	72.711
8061090	UVA FRESCA, LAS DEMÁS VARIEDADES	181.597	54.045	-	37.894	105.721	78.972
8061010	UVA FRESCA, VARIEDAD THOMPSON SEEDLESS (SULTANINA)	153.051	14.253	8	18.445	157.759	23.109
8061020	UVA FRESCA, VARIEDAD FLAME SEEDLESS	146.186	231	10	55.219	148.579	772
74020010	COBRE PARA EL AFINO	140.327	24.518	38.565	52.253	20.696	45.345
8044010	AGUACATES (PALTAS), VARIEDAD HASS, FRESCOS O SECOS	133.542	48	37.567	75.507	37.222	-
29051100	METANOL (ALCOHOL METÁLICO)	121.110	35.673	18.139	36.811	5.563	35.702
71081200	ORO EN BRUTO, EXCEPTO EN POLVO, PARA USO NO MONETARIO	112.485	18.240	12.757	55.820	40.518	38.391
74031900	LOS DEMÁS COBRES REFINADOS	77.013	17.651	24.717	14.373	31.160	29.452
44112910	LOS DEMÁS TABLEROS FIBRA DENS > 0,5 G/CM3 Y <= 0,8 G/CM3	74.761	16.638	20.195	27.509	17.034	16.120
44121910	MADERA CONTRACHAP.C/HOJA EXTERNA CONÍFERAS,ESP. < =0.6 MM	70.110	21.858	23.492	12.990	17.649	19.357
3042052	FILETES DE SALMONES DEL ATLÁNTICO Y DANUBIO, CONGELADOS	68.433	16.136	16.154	20.714	17.258	9.086
26139010	CONCENTRADOS SIN TOSTAR DE MOLIBDENO	64.904	12.233	18.289	18.034	19.885	90.057
8104090	MIRTILOS Y DEMÁS FRUTOS DEL GÉNERO VACCINIUM, FRESCOS	63.784	2.463	-	15.952	38.890	2.459
3049051	TROZOS DE SALMONES DEL PACÍFICO, ATLÁNTICO Y DANUBIO	60.155	14.921	14.826	16.206	19.830	17.942
28012000	YODO	58.619	10.956	12.447	21.935	15.042	22.261
44182010	PUERTAS DE MADERA	52.296	11.848	14.488	14.934	11.731	9.235
44182090	MARCOS, CONTRAMARCOS Y UMBRALES DE MADERA	50.628	10.990	16.158	15.856	9.927	10.851
40111000	NEUMÁTICOS NUEVOS DE CAUCHO P/AUTOMÓVILES DE TURISMO	48.998	13.481	15.127	12.374	10.653	12.242
8061030	UVA FRESCA, VARIEDAD RED GLOBE	48.809	26.058	42	236	27.362	21.145
27101951	FUEL OIL 6	48.213	-	2.527	10.208	16.198	6.388
20097920	JUGO DE MANZANA SIN FERM. Y SIN ALCOHOL, VALOR BRIX >= 70	46.735	13.700	14.529	15.451	6.324	8.144
10051010	MAIZ ( HÍBRIDOS) PARA SIEMBRA	44.285	20.990	217	75	13.392	29.720
26131010	CONCENTRADOS TOSTADOS DE MOLIBDENO	40.482	6.476	8.093	21.564	15.981	25.849
22042190	LOS DEMÁS VINOS CAPACIDAD <= A 2 L	39.730	8.989	10.039	11.238	8.748	2.883
44113910	LOS DEMÁS TABL. FIBRAS DENS. >0.35 <=0.5 G/CM3, C/TRAB. MEC.	38.401	6.334	11.128	14.956	10.446	6.648
22042121	VINO CABERNET SAUVIGNON, CAPACIDAD <= A 2 L	36.358	8.696	9.484	9.039	9.766	8.994
8094010	CIRUELAS FRESCAS	33.036	3.662	5	1.973	34.245	4.763
8093010	NECTARINES FRESCOS	32.480	174	5	7.808	29.531	259
8081020	MANZANAS FRESCAS, VARIEDAD ROYAL GALA	30.839	15.195	3.366	-	1.218	9.758
8093020	MELOCOTONES (DURAZNOS), FRESCOS	29.466	415	-	9.741	29.571	417
27101129	LAS DEMÁS GASOLINAS, EXCEPTO PARA AVIACIÓN	28.934	-	27.917	-	4.905	27.866
25010020	SAL GEMA, SAL DE SALINAS, SAL MARINA	28.537	4.519	8.283	6.667	9.510	9.568
28342100	NITRATO DE POTASIO	26.301	2.709	6.523	15.475	2.940	7.702
22042122	VINO MERLOT, CAPACIDAD <= A 2 L	25.793	6.618	6.382	6.816	6.449	7.051
3049053	LAS DEMÁS CARNES DE SALMONES DEL ATLÁNTICO Y DANUBIO	23.642	6.030	6.834	7.560	5.209	5.484
8102020	FRAMBUESAS FRESCAS	22.711	3.582	-	4.072	13.353	6.405
71069120	PLATA EN BRUTO, ALEADA	18.253	-	-	18.253	12.306	9.794
8112020	FRAMBUESAS, SIN COCER O COC., CONG., INCL. CON EDULC.	18.835	6.641	2.613	793	11.050	9.615
28257010	TRÍOXIDO DE MOLIBDENO	6.990	910	1.631	4.194	6.567	9.736
27101122	GASOLINA PARA VEHÍCULOS TERRESTRES, SIN PB, DE 93 OCTANOS	5.489	-	5.489	-	7.853	7.711
8105000	KIWIS FRESCOS	13.555	9.113	2.897	17	5.617	8.956
27101110	ÉTER DE PETRÓLEO (NAFTA SOLVENTE, BENCINA DE EXTRACCIÓN)	3.292	-	-	-	-	12.083
3042031	FILETES DE BACALAO DE PROFUNDIDAD, CONGELADOS	17.388	3.979	4.572	5.706	6.630	4.977
SUBTOTAL		3.848.841	802.534	871.221	1.065.587	1.455.402	1.178.875
Otros productos		1.014.607	256.464	273.811	265.372	259.178	291.850
TOTAL PAÍS		4.863.448	1.058.998	1.145.033	1.330.959	1.714.580	1.470.724

Se incluyen los principales productos que hayan igualado o superado US\$22.000.000 en el año 2004, o US\$11.000.000 en el período enero-junio 2005.

## PRINCIPALES PRODUCTOS IMPORTADOS DESDE ESTADOS UNIDOS

(Miles de US\$ cif)

CÓDIGO	DESCRIPCIÓN	Año	2004			2005	
			II trim.	III trim.	IV trim.	I trim.	II trim.
27101940	ACEITES COMBUSTIBLES DESTILADOS (GAS OIL, DIÉSEL OIL )	218.105	48.776	79.202	64.919	125.643	324.757
87041090	LOS DEMÁS VOLQUETES AUTOM. P/ USAR FUERA DE RED CARRETERAS	101.883	24.858	21.784	41.791	39.711	44.377
84314990	LAS DEMÁS PART. DE MÁQ. O APAR. PART. 84.26, 84.29 Y 84.30	59.038	15.606	15.550	16.941	13.193	14.192
84295110	CARGADORAS FRONTALES	47.860	21.534	6.837	8.075	21.786	25.357
84733090	LAS DEMÁS PARTES Y ACCESORIOS DE MÁQ. DE PART. 84,69 A 84,72	43.190	10.316	13.263	12.453	14.014	16.560
87089990	LAS DEMÁS PART. Y ACCESORIOS VEH. AUTOM, PDAS. 87.01 A 87.05	41.243	10.149	11.847	12.186	8.248	7.259
84291110	TOPADORAS FRONTALES ("BULLDOZERS"), DE ORUGA	38.573	12.178	7.049	16.517	2.600	6.771
85252030	TELÉFONOS CELULARES	37.470	20.013	3.974	4.588	7.610	6.438
84118290	LAS DEMÁS TURBINAS DE GAS, DE POTENCIA > A 5000 KW	37.032	-	12.780	24.252	-	-
87032491	AUTOMÓVILES TURISMO, E. CHISPA M. PISTÓN, CIL >3000 CM3	34.412	9.170	7.426	9.519	13.245	14.743
84715000	UNIDADES DE PROCESO DIG., EXC.DE PDAS. 8471.41 U 8471.49	30.317	6.826	7.779	9.425	8.737	9.660
84717010	UNIDADES DE MEMORIA DE DISCO	29.371	6.092	7.469	7.019	7.625	10.048
31054000	DIHIDROGENOORTOFOSFATO DE AMONIO	27.458	9.637	10.701	1.791	2.637	12.359
28362020	CENIZA DE SODA PESADA	27.192	7.984	7.061	5.067	6.637	9.486
84713000	COMPTDOR DIGIT PORTÁT, P<= 10 K.,C/ CPU, TECLADO Y VISUAL.	26.653	6.458	8.617	6.769	5.583	6.904
84099990	LAS DEMÁS PART. DEST.PRINC. A MOTORES PART. 84.07 U 84.08	25.611	6.324	7.352	6.090	4.350	4.934
84119900	LAS DEMÁS PART.DE TURBINAS GAS, EXC TURBOPROP.Y TURBOREACT.	25.492	3.492	4.910	933	3.993	2.044
27011900	LAS DEMÁS HULLAS, INCLUSO PULVERIZADAS, SIN AGLOMERAR	23.944	2.608	6.249	15.087	14.357	4.374
84082040	MOTORES USADOS PARA LA PROPULSIÓN VEHÍCULOS PDA. 87.04	23.752	8.198	5.792	7.062	5.614	6.142
23021090	MOYUELOS Y DEMÁS RESIDUOS DEL TRATAMIENTO DEL MAÍZ	23.327	5.793	7.206	3.233	-	-
30049010	LOS DEMÁS MEDIC. PARA VENTA AL POR MENOR, USO HUMANO	22.033	5.179	7.358	4.864	5.874	5.637
87012020	TRACTORES CARRETERA P/SEMIRREMOLQUES, M. DIESEL POT.>200 HP	20.598	6.266	4.084	8.553	7.483	9.297
27101961	ACEITES BÁSICOS LUBRICANTES	19.203	4.158	3.506	6.391	8.554	10.115
31053000	HIDROGENOORTOFOSFATO DE DIAMONIO (FOSFATO DIAMÓNICO)	18.677	6.426	8.294	267	2.754	9.253
39069000	LOS DEMÁS POLÍMEROS ACRÍLICOS, EN FORMAS PRIMARIAS	17.781	2.523	5.074	5.463	3.516	5.289
87042351	CHASSIS CAB. CAMIONES M.ÉMBOLO, ENC.COMPR.C.M >20 T CU >2000K	17.275	2.342	3.227	9.915	4.632	3.366
84295290	LAS DEMÁS MÁQ. CUYA SUPERESTRUCTURA PUEDA GIRAR 360°	16.185	-	8.372	7.813	141	8.709
27101122	GASOLINA PARA VEHÍCULOS TERRESTRES, SIN PB, DE 93 OCTANOS	-	-	-	-	55.949	7.200
27101123	GASOLINA PARA VEHÍCULOS TERRESTRES, SIN PB, DE 97 OCTANOS	6.590	-	6.590	-	27.252	33.813
27101930	COMBUSTIBLE PARA MOTORES A REACCIÓN	11.578	1	11.574	2	3	33.922
27101951	FUEL OIL 6	0	0	0	-	-	29.012
39076000	POLITEREFTALATO DE ETILENO	14.916	2.054	3.669	6.293	16.381	6.702
27101190	LOS DEMÁS ACEITES LIVIANOS (LIGEROS)	5.382	21	5.247	114	7.304	9.241
23040020	HARINAS DE TORTAS (OBTENIDOS DE EXTRAC. DEL ACEITE DE SOYA)	-	-	-	-	8.441	6.109
29025000	ESTIRENO	14.813	3.949	3.524	4.206	6.875	6.208
40116910	NEUM. NVOS CAUCHO A. REL. P/VOLQUETES AUTOMOT. Y MINERÍA	15.768	3.141	3.732	5.803	5.218	7.689
28151200	HIDRÓXIDO DE SODIO EN DISOLUCIÓN ACUOSA	15.621	3.257	4.070	4.464	8.643	3.578
84137000	LAS DEMÁS BOMBAS CENTRÍFUGAS	5.174	1.273	1.547	1.180	1.702	10.375
84313910	PARTES MÁQ.Y APAR. ELEV.O TRASP. ACCIÓN CONTINUA, P/ MERCANC	8.525	1.594	4.248	1.828	9.603	2.350
39012000	POLIETILENO DE DENSIDAD >= A 0,94	14.210	2.323	3.491	5.579	6.965	4.385
31031090	LOS DEMÁS SUPERFOSFATOS	12.342	7.146	3.047	-	1.164	9.824
27131100	COQUE DE PETRÓLEO SIN CALCINAR	14.064	4.012	3.072	3.703	4.845	6.117
85175090	LOS DEMÁS APAR. TELECOMUNIC. P/CORRIENTE PORTADORA O DIGITAL	12.477	1.992	2.885	4.361	5.366	5.570
87043121	CAMIONETAS M. ÉMBOLO, ENC. CHISPA, C. MÁX<=5T, C. UTIL>500<=2000K	8.989	2.727	1.865	2.914	4.341	6.344
85427000	MICROESTRUCTURAS ELECTRÓNICAS	14.231	3.604	4.146	3.641	4.476	6.001
39041020	POLICLORURO DE VINILO, GRADO DE SUSPENSIÓN	7.468	2.388	1.132	3.417	5.691	3.427
48041110	LOS DEMÁS PAPELES CRUDOS PARA CARAS (CUBIERTAS)	14.723	4.578	2.371	4.542	6.633	1.685
85421000	TARJETAS PROVISTAS DE UN CIRCUITO INTEGRADO ELECTRÓNICO	14.517	4.256	3.212	3.286	3.898	4.219
84733030	OTRAS PARTES PARA LAS IMPRESORAS DE L ÍTEM 8471.6024	15.505	4.730	3.805	3.266	3.614	4.502
27101963	ACEITES LUBRICANTES TERMINADOS	12.971	3.295	3.172	3.696	3.748	4.172
SUBTOTAL		1.293.541	319.251	369.164	379.273	536.648	790.517
Otros productos		2.086.988	490.829	536.743	575.319	558.115	585.337
TOTAL PAÍS		3.380.529	810.080	905.907	954.592	1.094.763	1.375.854

Se incluyen los principales productos que hayan igualado o superado US\$16.000.000 en el año 2004 o US\$8.000.000 en el período enero-junio 2005.

**INTERCAMBIO COMERCIAL CON AMÉRICA  
RESTO DE AMÉRICA  
2004 - Segundo Trimestre 2005**

**PRINCIPALES PRODUCTOS EXPORTADOS A COSTA RICA**

(Miles de US\$ fob)

CÓDIGO	DESCRIPCIÓN	Año	2004			2005	
			II trim.	III trim.	IV trim.	I trim.	II trim.
74081110	ALAMBRE DE COBRE REF., DE SECCIÓN TRANS. > A 6 MM Y <=9.5 MM	31.426	10.246	8.917	6.334	8.418	8.835
20029012	PURÉS Y JUGO TOMATES, VALOR BRIX >=30% Y <= AL 32% PREP.	5.745	2.723	688	1.322	1.932	1.354
48109210	CARTULINAS	3.410	573	1.122	1.071	769	603
4029910	LECHE CONDENSADA	3.340	1.747	1.237	101	775	1.516
76072090	LAS DEMÁS HOJAS Y TIRAS DELGADAS AL, ESP<=0.2 MM, C/ SOPORTE	3.281	1.462	735	143	163	1.053
21069021	PREP. COMP. NO ALCOH. PARA FABR. BEBIDAS, CON SABOR A FRUTAS	2.155	732	613	426	524	599
39232110	BOLSAS DE POLÍMEROS DE ETILENO	1.986	828	625	94	377	540
8061030	UVA FRESCA, VARIEDAD RED GLOBE	1.602	564	82	-	858	522
44071019	LAS DEMÁS MADERAS ASERRADAS DE PINO INSIG., DE ESP. > 6 MM	1.472	52	600	608	850	219
8081020	MANZANAS FRESCAS, VARIEDAD ROYAL GALA	1.402	432	459	103	411	421
44112100	TABLEROS FIBRA DENS > 0,5 y <= 0,8 G/CM3., SIN TRAB. MECAN.	1.392	306	355	472	355	160
68091110	PLACAS DE YESO FRAGUABLE, REVESTIDAS O REFORZADAS CON PAPEL	1.357	208	450	372	386	346
22042121	VINO CABERNET SAUVIGNON, CAPACIDAD <= A 2 L	1.180	270	250	448	255	261
8081010	MANZANAS FRESCAS, VARIEDAD RICHARD DELICIOUS	1.122	244	401	373	48	322
39202010	LAS DEMÁS PLACAS DE POLÍMEROS DE PROPILENO DENSIDAD < =0.10	1.073	244	226	329	355	373
39201010	LAS DEMÁS PLACAS DE POLÍMEROS DE ETILENO DE DENSIDAD< 0 .94	1.057	168	139	199	211	283
8081090	LAS DEMÁS VARIEDADES DE MANZANAS FRESCAS	943	254	330	304	128	197
22042190	LOS DEMÁS VINOS CAPACIDAD <= A 2 L	889	143	338	274	296	324
33061000	DENTÍFRICOS	792	171	291	228	212	371
2023020	CUARTOS TRASEROS DE BOVINOS, DESHUESADOS, CONGELADOS	713	123	236	133	178	256
44111100	TABLERO FIBRA DENS >0.8 G/CM3, S/ TRAB. MEC. NI REC. DE SUP.	688	107	304	244	260	53
33072000	DESODORANTES CORPORALES Y ANTITRASPIRANTES	659	171	183	176	124	187
48026112	LOS DEMÁS PAPELES, FIBRAS >10% DEL PESO, ROLLOS, P/IMPRESIÓN	636	115	521	-	-	-
20089200	MEZCLAS PREPARADAS O CONSERV., INCL. CON EDULC. O ALCOHOL	613	133	180	174	144	115
31043000	SULFATO DE POTASIO	605	-	605	-	-	-
70052930	LOS DEMÁS VIDRIOS SIN ARMAR, DE VIDRIO FLOT., ESP. >4.5 MM	581	113	88	217	147	99
7133390	LOS DEMÁS FRÉJOLES COMUNES, EXCEPTO PARA SIEMBRA	569	-	54	515	-	56
39206910	LAS DEMÁS LÁMINAS DE LOS DEMÁS POLIÉSTERES	538	144	124	145	216	89
85446010	LOS DEMÁS CONDUCTORES ELÉCTRICOS TENSIÓN > A 1000 V, DE CU	531	207	138	138	-	160
76169999	LAS DEMÁS MANUFACTURAS DE ALUMINIO	512	196	95	138	73	90
28342100	NITRATO DE POTASIO	501	24	463	-	40	20
20087011	MELOCOTONES, INCL. LOS GRIÑONES Y NECT., EN MIT., CONSERV.	494	107	116	148	104	92
25289020	BORATOS DE SODIO CALCIO	491	11	428	-	-	-
36030040	DETONADORES	482	10	153	291	17	7
21021000	LEVADURAS VIVAS	472	104	136	152	72	49
84185000	LOS DEMÁS ARMARIOS, VITRINAS, MOSTRADORES Y SIM. P/PROD FRÍO	446	47	56	71	103	35
74170000	APAR. NO ELÉCTRICOS DE COCCIÓN O CALEFACC.USO DOMÉST., COBRE	424	97	139	133	26	61
73101010	BARRILES, TAMB. Y BIDONES FUNDICIÓN, FE O ACERO,CAP. >= 50 L	20	-	-	19	30	552
44111910	TABLEROS FIBRAS DEN. >0.8 G/CM3, C/ TRAB. MEC. Y RECUB. SUP.	311	91	38	86	440	51
2023010	CUARTOS DELANTEROS DE BOVINOS, DESHUESADOS, CONGELADOS	250	130	4	113	66	231
20079990	LAS DEMÁS CONFITURAS, JALEAS Y PASTAS FRUTAS OBT. POR COCC.	410	79	144	106	72	201
29173900	LOS DEMÁS ÁCIDOS POLICARBOXÍLICOS AROMÁTICOS Y SUS DERIVADOS	391	120	30	190	121	148
70052910	LOS DEMÁS VIDRIOS SIN ARMAR, DE VIDRIO FLOT., ESP. <=3.5 MM	142	25	34	29	119	110
30049010	LOS DEMÁS MEDIC. PARA VENTA AL POR MENOR, USO HUMANO	159	20	76	30	68	159
<b>SUBTOTAL</b>		<b>77.261</b>	<b>23.542</b>	<b>22.200</b>	<b>16.447</b>	<b>19.746</b>	<b>21.119</b>
Otros productos		20.464	5.211	4.963	5.998	4.952	5.131
<b>TOTAL PAÍS</b>		<b>97.725</b>	<b>28.753</b>	<b>27.163</b>	<b>22.445</b>	<b>24.698</b>	<b>26.250</b>

Se incluyen los principales productos que hayan igualado o superado US\$420.000 en el año 2004, o US\$210.000 en el período enero-junio 2005.

## PRINCIPALES PRODUCTOS IMPORTADOS DESDE COSTA RICA

(Miles de US\$ cif)

CÓDIGO	DESCRIPCIÓN	Año	2004			2005	
			II trim.	III trim.	IV trim.	I trim.	II trim.
85422190	LOS DEMÁS CIRCUITOS INTEGRADOS MONOLÍTICOS	1.690	300	212	1.093	53	114
76071100	HOJAS Y TIRAS DELG. DE AL, ESP.<=0,2 MM, S/SOPORTE, LAMINAD	1.520	387	402	450	546	478
85252030	TELÉFONOS CELULARES	729	185	276	102	86	237
47079020	LOS DEMÁS DESPERDICIOS Y DESECHOS DE CARTÓN	568	350	87	131	162	56
17019910	AZÚCAR DE CAÑA REFINADA	521	188	293	40	-	-
21042010	ALIMENTOS INFANTILES	352	96	37	-	9	123
20089100	PALMITOS PREP. O CONSERV., INCLUSO CON EDULCORANTE O ALCOHOL	277	115	104	32	66	43
62121020	SOSTENES (CORPIÑOS), INCL. DE PUNTO, DE FIBR. SINT. O ARTIF.	270	19	51	72	95	44
39051200	POLIACETATO DE VINILO EN DISPERSIÓN ACUOSA	257	107	31	55	138	20
40169910	ARTICULOS PARA USOS TECNICOS DE CAUCHO VULCANIZADO	197	19	93	86	8	-
61082221	BRAGAS, DE PUNTO, DE LAS DEMÁS FIBR. SINTÉT., PARA MUJ.	146	10	25	41	52	24
72104900	LOS DEMÁS PDTOS. DE HE CINCADOS DE OTRO MODO, ANCHO>= 600 MM	133	-	133	-	172	90
6029000	LAS DEMÁS PLANT. VIVAS ESQUEJES E INJERTOS; MICELIOS	107	32	25	22	6	41
30049010	LOS DEMÁS MEDIC. PARA VENTA AL POR MENOR, USO HUMANO	86	20	15	42	29	33
28230000	ÓXIDOS DE TITANIO	75	36	38	-	-	-
56074900	LAS DEMÁS CUERDAS Y CORDAJES, DE POLIETILENO O POLIPROPILENO	75	-	30	16	36	-
83021000	BISAGRAS, DE METALES COMUNES	74	31	12	28	10	20
90183990	LAS DEMÁS JERINGAS, AGUJAS, CATÉTERES, CÁNULAS Y SIMILARES	71	22	20	1	-	-
84715000	UNIDADES DE PROCESO DIG., EXC.DE PDAS. 8471.41 U 8471.49	71	59	-	2	2	-
32089010	PINTURAS A BASE DE POLÍMEROS, DISP. MEDIO NO ACUOSO	67	-	30	38	20	12
20071000	PREP. HOMOGENIZADAS, OBT. POR COCCIÓN, INCL. AZUC. O ADULC.	42	12	10	-	68	60
40111000	NEUMÁTICOS NUEVOS DE CAUCHO P/ AUTOMÓVILES DE TURISMO	-	-	-	-	49	28
83024900	LAS DEMÁS GUARNICIONES, HERRAJES Y ART. SIM, DE METALES COM.	3	2	-	0	7	58
90189080	LOS DEMÁS INSTR.Y APAR. MEDICINA, CIRUGÍA, ODONTOL. O VETER.	25	-	-	-	41	4
39232110	BOLSAS DE POLÍMEROS DE ETILENO	46	17	14	15	14	29
97011000	PINTURAS Y DIBUJOS, TOTALMENTE A MANO, EXC. PDA. 49.06	-	-	-	-	-	42
69109030	TAZAS DE RETRETES, EXCEPTO DE PORCELANA	23	14	7	2	19	22
29054500	GLICEROL	56	18	-	20	20	20
83014090	LAS DEMÁS CERRADURAS, CERROJOS	36	5	24	1	4	33
35061090	LOS DEMÁS P.COLAS O ADH., PESO <= 1 KG, EXC. CAUCHO O PLÁST.	40	33	-	7	31	-
	<b>SUBTOTAL</b>	<b>7.554</b>	<b>2.076</b>	<b>1.968</b>	<b>2.295</b>	<b>1.744</b>	<b>1.631</b>
	Otros productos	1.478	423	267	415	191	341
	<b>TOTAL PAÍS</b>	<b>9.032</b>	<b>2.499</b>	<b>2.236</b>	<b>2.709</b>	<b>1.935</b>	<b>1.972</b>

Se incluyen los principales productos que hayan igualado o superado US\$60.000 en el año 2004 o US\$30.000 en el periodo enero-junio 2005.

## PRINCIPALES PRODUCTOS EXPORTADOS A GUATEMALA

(Miles de US\$ fob)

CÓDIGO	DESCRIPCIÓN	Año	2004			2005	
			II trim.	III trim.	IV trim.	I trim.	II trim.
27101129	LAS DEMÁS GASOLINAS, EXCEPTO PARA AVIACIÓN	107.403	11.919	22.970	45.076	12.843	21.734
27101123	GASOLINA PARA VEHÍCULOS TERRESTRES, SIN PB, DE 97 OCTANOS	6.268	1.701	-	-	-	-
48109210	CARTULINAS	4.853	927	1.259	1.803	1.467	991
27101122	GASOLINA PARA VEHÍCULOS TERRESTRES, SIN PB, DE 93 OCTANOS	4.205	4.205	-	-	-	-
20029012	PURÉS Y JUGO TOMATES, VALOR BRIX >=30% Y <= AL 32% PREP.	2.522	1.091	501	243	403	886
21069021	PREP. COMP. NO ALCOH. PARA FABR. BEBIDAS, CON SABOR A FRUTAS	2.105	641	961	306	749	521
28342100	NITRATO DE POTASIO	1.696	-	1.696	-	-	20
84749090	LAS DEMÁS PART.MÁQ.Y AP.P/TRAB. TIERRA, PIEDRA O MIN. SÓLIDO	1.668	-	-	1.668	1.253	-
8081020	MANZANAS FRESCAS, VARIEDAD ROYAL GALA	1.661	488	613	132	302	528
8061030	UVA FRESCA, VARIEDAD RED GLOBE	1.564	794	88	-	501	687
44112100	TABLEROS FIBRA DENS > 0,5 y <= 0,8 G/CM3., SIN TRAB. MECAN.	1.373	314	390	447	619	320
40119910	LOS DEMÁS NEUM. NVOS CAUCHO TIPO USADO EN CAMIONETAS	1.337	266	399	325	300	531
19011090	LAS DEMÁS PREP. ALIM. INFANTIL, VENTA AL POR MENOR	1.039	97	482	288	164	324
73082000	TORRES Y CASTILLETES DE FUNDICIÓN, DE HIERRO O DE ACERO	950	387	376	144	722	200



## PRINCIPALES PRODUCTOS EXPORTADOS A GUATEMALA

(Miles de US\$ fob)

(Continuación)

CÓDIGO	DESCRIPCIÓN	Año	2004			2005	
			II trim.	III trim.	IV trim.	I trim.	II trim.
39232110	BOLSAS DE POLÍMEROS DE ETILENO	881	248	243	138	210	321
40111000	NEUMÁTICOS NUEVOS DE CAUCHO P/ AUTOMÓVILES DE TURISMO	879	157	174	262	87	169
11071000	MALTA (DE CEBADA U OTROS CEREALES), SIN TOSTAR	813	-	-	-	-	-
20079990	LAS DEMÁS CONFITURAS, JALEAS Y PASTAS FRUTAS OBT. POR COCC.	796	271	188	188	155	230
44071019	LAS DEMÁS MADERAS ASERRADAS DE PINO INSIG., DE ESP. > 6 MM	771	-	89	150	97	277
20087011	MELOCOTONES, INCL. LOS GRIÑONES Y NECT., EN MIT., CONSERV.	748	155	307	228	65	197
4022118	LECHE EN POLVO, SIN AZÚCAR NI EDULC., MAT. GRASA >= 26%	689	-	163	525	1.022	233
76072090	LAS DEMÁS HOJAS Y TIRAS DELGADAS AL, ESP<=0.2 MM, C/ SOPORTE	665	65	236	365	22	152
23012012	HARINA DE PESCADO, CONT. PROT.>= 66% EN PESO, NO ALIM. HUM.	635	-	-	-	-	-
22042121	VINO CABERNET SAUVIGNON, CAPACIDAD <= A 2 L	587	96	158	248	94	173
11042210	GRANOS DE AVENA MONDADOS	536	101	110	104	82	49
33072000	DESODORANTES CORPORALES Y ANTITRASPIRANTES	498	126	120	86	70	84
11041200	GRANOS DE AVENA APLÁSTADOS O EN COPOS	491	109	138	91	203	169
8081010	MANZANAS FRESCAS, VARIEDAD RICHARD DELICIOUS	486	205	155	65	11	158
39202010	LAS DEMÁS PLACAS DE POLÍMEROS DE PROPILENO DENSIDAD < =0.10	476	79	112	125	33	292
8081090	LAS DEMÁS VARIEDADES DE MANZANAS FRESCAS	423	150	126	113	78	87
21032090	LAS DEMÁS SALSAS DE TOMATE PREPARADAS	409	82	104	146	64	85
8062010	PASAS MORENAS	370	67	97	175	40	48
8081040	MANZANAS FRESCAS, VARIEDAD FUJI	362	158	157	47	-	86
4029910	LECHE CONDENSADA	337	138	147	42	83	110
96091010	LÁPICES DE COLORES PARA PINTAR	337	-	66	271	-	-
44111910	TABLEROS FIBRAS DEN. >0.8 G/CM3, C/ TRAB. MEC. Y RECUB. SUP.	334	98	111	73	239	135
85243910	LOS DEMÁS DISCOS LÁSER GRAB. P/REPR.INSTRUC, SONIDO E IMAGEN	329	0	-	329	-	-
30049010	LOS DEMÁS MEDIC. PARA VENTA AL POR MENOR, USO HUMANO	318	132	65	62	57	52
31029010	MEZCLAS DE NITRATO DE SODIO AGRÍCOLA Y SILICATO DE SODIO	309	-	309	-	-	-
20079911	PREPARACIONES DE PULPA DE MELOCOTÓN (DURAZNOS)	299	207	8	15	17	161
9042020	AJÍ SECO, TRITURADO O PULVERIZADO	275	56	130	90	96	191
39231010	CAJAS DE PLÁSTICO	275	33	137	79	32	29
39201010	LAS DEMÁS PLACAS DE POLÍMEROS DE ETILENO DE DENSIDAD< 0 .94	156	3	83	66	133	109
8093020	MELOCOTONES (DURAZNOS), FRESCOS	253	35	-	80	181	38
28061000	CLORURO DE HIDRÓGENO (ÁCIDO CLORHÍDRICO)	42	5	-	17	75	106
9023000	TÉ NEGRO (FERM.) Y TÉ PARCIALM. FERM.EN ENV. CONT. <=3 KG.	206	24	96	69	68	72
SUBTOTAL		152.972	25.560	33.387	54.448	22.177	30.230
Otros productos		12.850	3.052	3.731	3.623	3.122	3.173
TOTAL PAÍS		165.822	28.612	37.118	58.071	25.299	33.404

Se incluyen los principales productos que hayan igualado o superado US\$275.000 en el año 2004, o US\$137.000 en el período enero-junio 2005.

## PRINCIPALES PRODUCTOS IMPORTADOS DESDE GUATEMALA

(Miles de US\$ cif)

CÓDIGO	DESCRIPCIÓN	Año	2004			2005	
			II trim.	III trim.	IV trim.	I trim.	II trim.
17019910	AZÚCAR DE CAÑA REFINADA	5.552	4.167	1.279	105	113	2.111
17019100	AZÚCAR CAÑA O REMOLACHA Y SACAROSA QUÍM. PURA, CON AROM.	1.713	1.621	92	-	-	1.385
40012200	CAUCHOS TÉCNICAMENTE ESPECIFICADOS (TSNR)	1.094	298	256	253	225	295
73102990	LOS DEMÁS RECIPIENTES, FUNDIC., HE O ACERO, CAPAC.< 50 LT	559	160	24	157	412	-
85252030	TELÉFONOS CELULARES	463	-	463	-	-	-
47079020	LOS DEMÁS DESPERDICIOS Y DESECHOS DE CARTÓN	456	145	179	132	180	26
40011000	LÁTEX DE CAUCHO NATURAL, INCLUSO PREVULCANIZADO	423	113	109	98	107	184
47071090	LOS DEMÁS PAPELES O CARTONES CORRUGADOS, PARA RECICLAR	355	31	83	241	73	-
33061000	DENTÍFRICOS	251	30	103	87	210	136
40012900	LOS DEMÁS CAUCHOS NATURALES EN OTRAS FORMAS	190	47	55	59	64	74
38081090	LOS DEMÁS INSECTICIDAS ACOND. VENTA POR MENOR EN OTROS ENV.	165	35	31	99	-	0
22084010	RON	153	22	-	109	-	65

## PRINCIPALES PRODUCTOS IMPORTADOS DESDE GUATEMALA

(Miles de US\$ cif)

(Continuación)

CÓDIGO	DESCRIPCIÓN	Año	2004			2005	
			II trim.	III trim.	IV trim.	I trim.	II trim.
83099090	LOS DEMÁS TAPONES, TAPAS, SOBRETAPAS	128	54	-	74	-	-
40151990	LOS DEMÁS GANTES, MITONES O MANOPLAS, DE CAUCHO VULCANIZADO	89	18	31	19	23	37
90261090	LOS DEMÁS INSTR. Y APAR. MEDIDA O CONTROL CAUDAL O NIVEL LÍQ.	75	-	-	75	-	-
95039090	LOS DEMÁS JUGUETES	64	15	16	32	-	17
73063000	TUBOS Y PERF. HUECO HE, SOLD, SECC. CIRC, HE O ACERO S/ALEAR	57	57	-	-	24	50
	<b>SUBTOTAL</b>	<b>11.786</b>	<b>6.813</b>	<b>2.721</b>	<b>1.541</b>	<b>1.431</b>	<b>4.381</b>
	Otros productos	559	83	121	218	93	80
	<b>TOTAL PAÍS</b>	<b>12.345</b>	<b>6.896</b>	<b>2.842</b>	<b>1.759</b>	<b>1.524</b>	<b>4.461</b>

Se incluyen los principales productos que hayan igualado o superado US\$60.000 en el año 2004 o US\$30.000 en el período enero-junio 2005.

**Europa** |



**INTERCAMBIO COMERCIAL CON EUROPA  
UNIÓN EUROPEA  
2004 - Segundo Trimestre 2005**

**PRINCIPALES PRODUCTOS EXPORTADOS A ALEMANIA**

(Miles de US\$ fob)

CÓDIGO	DESCRIPCIÓN	Año	2004			2005	
			II trim.	III trim.	IV trim.	I trim.	II trim.
26030000	MINERALES DE COBRE Y SUS CONCENTRADOS	398.840	106.653	103.888	83.229	122.125	103.608
74031100	CÁTODOS Y SECCIONES DE CÁTODO, DE COBRE REFINADO	183.777	43.550	41.776	51.667	32.493	23.514
3042052	FILETES Y TIRAS DE SALMONES DEL ATLÁNTICO Y DANUBIO, CONGELADOS	33.416	6.447	8.869	13.695	13.434	13.538
47032100	PASTA QUÍM.CONÍF. SULF.O SOSA,EXC. DISOLV., SEMIB. O BLANQ.	25.752	4.799	8.254	4.986	3.947	2.613
22042121	VINO CABERNET SAUVIGNON, CAPACIDAD <= A 2 L	15.464	4.132	3.720	4.090	3.867	5.058
22042991	LOS DEMÁS VINOS TINTOS	13.576	2.785	3.466	4.150	5.083	3.348
3049053	LAS DEMÁS CARNES DE SALMONES DEL ATLÁNTICO Y DANUBIO	13.443	4.284	2.532	2.405	2.861	6.098
12119042	CASCARILLA DE MOSQUETA, INCL. CORTADA, QUEBR. O PULVERIZADAS	12.221	5.067	4.147	1.813	1.167	3.056
16023110	TROZOS PREP., SAZONADOS O CONDIM. DE PAVO ( GALLIPAVO)	12.098	3.005	3.809	2.687	1.557	2.142
74091100	CHAPAS Y TIRAS DE CU REF., ESPESOR > A 0.15 MM, ENROLLADAS	10.512	2.564	3.280	2.732	384	2.776
22042122	VINO MERLOT, CAPACIDAD <= A 2 L	9.885	3.257	1.775	3.395	4.308	2.556
3049051	TROZOS DE SALMONES DEL PACÍFICO, ATLÁNTICO Y DANUBIO	9.071	981	3.295	4.267	5.157	5.771
4090000	MIEL NATURAL.	8.217	3.907	1.681	208	2.446	2.246
23012013	HARINA DE PESCADO, CONT. PROT. >68% EN PESO, NO ALIM. HUM.	7.742	3.221	4.119	-	-	-
2071410	TROZOS Y DESPOJOS COMEST. DE GALLO O GALLINA, DESH., CONG.	7.706	2.309	1.149	937	2.847	1.423
47032900	PASTA QUÍM.NO CONÍF. SULF.O SOSA,EXC. DIS., SEMIB. O BLANQ.	7.605	1.484	3.117	1.009	1.391	1.376
8112020	FRAMBUESAS, SIN COCER O COC., CONG., INCL. CON EDULC.	7.370	2.538	72	112	1.885	1.651
23012012	HARINA DE PESCADO, CONT. PROT.>= 66% EN PESO, NO ALIM. HUM.	6.791	-	5.969	-	-	3.155
8132000	CIRUELAS SECAS	6.640	674	2.521	2.462	2.063	2.873
8061010	UVA FRESCA, VARIEDAD THOMPSON SEEDLESS (SULTANINA)	5.700	1.039	13	-	2.578	424
3042041	FILETES DE MERLUZA COMÚN, CONGELADOS	5.662	1.270	1.109	1.302	1.025	2.044
10051010	MAIZ ( HÍBRIDOS) PARA SIEMBRA	5.554	332	-	-	5.033	1.457
22042992	LOS DEMÁS VINOS BLANCOS	4.468	1.013	949	1.893	773	730
22042112	VINO CHARDONNAY, CAPACIDAD <= A 2 L	4.405	611	690	2.350	679	609
28369100	CARBONATO DE LITIO	4.360	1.948	1.124	-	1.636	2.316
71069120	PLATA EN BRUTO, ALEADA	3.095	1.241	488	409	145	369
74091900	LAS DEMÁS CHAPAS Y TIRAS DE CU REFINADO, ESPESOR > A 0.15 MM	2.907	491	830	868	47	1.171
22042129	LOS DEMÁS VINOS TINTOS CON DEN. DE ORIGEN CAPACIDAD <= 2 L	2.897	875	391	1.065	2.758	1.197
8133000	MANZANAS SECAS	2.895	382	1.384	844	483	614
2032930	LAS DEMÁS CARNES DE PORCINO DESHUESADAS Y CONGELADAS	2.721	872	609	481	268	870
74031900	LOS DEMÁS COBRES REFINADOS	2.255	-	-	-	2.962	-
74011000	MATAS DE COBRE	2.182	-	-	2.182	-	-
22042111	VINO SAUVIGNON BLANC, CAPACIDAD <= A 2 L	2.067	466	518	815	529	490
8061030	UVA FRESCA, VARIEDAD RED GLOBE	1.956	1.293	-	-	481	1.293
71081200	ORO EN BRUTO, EXCEPTO EN POLVO, PARA USO NO MONETARIO	1.030	546	186	126	825	736
8081060	MANZANAS FRESCAS, VARIEDAD GRANNY SMITH	1.270	1.151	13	-	125	1.291
8082011	PERAS PACKHMAN'S TRIUMPH, FRESCAS	465	74	-	-	761	627
13023100	AGARAGAR	1.254	164	183	512	887	452
2013020	CUARTOS TRASEROS DE BOVINOS, DESHUESADOS, FR.O REFR.	678	66	56	179	512	804
8081020	MANZANAS FRESCAS, VARIEDAD ROYAL GALA	920	157	-	-	939	366
22042123	VINO TINTO MEZCLAS, CAPACIDAD <= A 2 L	1.709	389	434	630	653	627
8023210	NUECES DE NOGAL SIN CÁSCARA, FRESCAS O SECA, ENTERAS	1.700	716	610	375	-	1.257
28100020	ÁCIDOS BÓRICOS.	1.520	473	234	464	557	630
SUBTOTAL		853.795	217.224	217.260	198.338	231.672	207.175
Otros productos		52.787	13.527	12.027	12.640	14.739	22.254
TOTAL PAÍS		906.582	230.751	229.287	210.978	246.411	229.429

Se incluyen los principales productos que hayan igualado o superado US\$2.000.000 en el año 2004, o US\$1.000.000 en el período enero-junio 2005.

## PRINCIPALES PRODUCTOS IMPORTADOS DESDE ALEMANIA

(Miles de US\$ cif)

CÓDIGO	DESCRIPCIÓN	Año	2004			2005	
			II trim.	III trim.	IV trim.	I trim.	II trim.
32041910	BETA-CAROTENO Y OTRAS MATERIAS COLORANTES CAROTENOIDES	32.636	3.330	12.040	11.957	6.078	484
87042351	CHASSIS CAB.CAMIONES M.ÉMBOLO, ENC.COMPR.C.M >20 T CU >2000K	24.199	3.377	8.862	7.660	5.249	10.016
87032391	AUTOMÓVILES TURISMO, E.CHISPA M.PISTÓN, CIL >1500 <=3000 CM3	21.337	4.730	5.523	4.927	8.596	7.520
84119900	LAS DEMÁS PART.DE TURBINAS GAS, EXC TURBOPROP.Y TURBOREACT.	13.391	41	46	13.245	2.145	230
87032491	AUTOMÓVILES TURISMO, E. CHISPA M. PISTÓN, CIL >3000 CM3	12.862	3.201	3.365	2.092	7.233	4.680
30049010	LOS DEMÁS MEDIC. PARA VENTA AL POR MENOR, USO HUMANO	12.355	3.203	3.556	2.716	4.913	5.015
73053100	LOS DEMÁS TUBOS, SECC.CIRC. DIAM>406.4 MM, HE, SOLDADOS LONG	9.967	-	-	9.967	12.900	144
73084000	MAT. ANDAMIAJE, ENCOFRADO, APEO O APUNTMTO, FUND., HE O ACERO	8.700	2.493	1.910	1.664	2.531	5.091
84431100	MÁQ. Y APAR. DE IMPRIMIR, OFFSET, ALIMENTADAS C/ BOBINAS	7.732	2	7.699	31	-	4.026
38220000	REACTIVOS COMPUESTOS DE DIAGNOSTICO O DE LABORATORIO PREP.	7.569	2.113	2.090	1.684	2.581	3.078
72254000	LOS DEMÁS PDTOS. LAM ACERO CALIENTE, S/ENROLLAR, A >=600MM	7.539	1.481	2.987	1.544	3.477	3.461
87012020	TRACTORES CARRETERA P/SEMIRREMOLQUES, M. DIESEL POT.>200 HP	6.739	889	894	3.707	3.312	2.277
55013000	CABLES ACRÍLICOS O MODACRÍLICOS	6.636	1.617	2.027	2.119	1.646	2.550
44189090	TABLEROS CELULARES Y DEMÁS OBRAS Y PIEZAS DE CARPINTERÍA	6.570	2.137	2.487	1.748	562	1.208
48101910	LOS DEMÁS PAPELES P/ FINES GRÁFICOS, CONT. DE FIBRAS <= 10%	5.466	1.934	1.002	1.004	1.623	2.411
76061200	CHAPAS Y TIRAS ALEACIONES AL , ESP.>0,2 MM, CUAD. O RECT.	5.152	1.656	1.294	-	100	78
48092010	PAPEL AUTOCOPIA, EN ROLLOS U HOJAS, RECEPTOR Y EMISOR	4.816	1.276	976	1.455	2.505	2.166
84213990	LOS DEMÁS APARATOS PARA FILTRAR O DEPURAR GASES	4.635	129	4.093	304	174	195
84148090	LAS DEMÁS BOMBAS Y COMPRESORES DE AIRE	4.616	295	347	463	473	601
85371090	LOS DEMÁS SOPORTES PARA UNA TENSIÓN <=1000 V	4.449	501	407	3.115	640	689
84099990	LAS DEMÁS PART. DEST.PRINC. A MOTORES PART. 84.07 U 84.08	4.259	1.462	906	947	790	1.029
84283310	LOS DEMÁS AP.ELEVAD.O TRANSP., DE BANDA O CORREA P/MINERÍA	4.200	10	-	-	4.116	1.169
34021120	AGENTES ANIÓNICOS, LAURIL ÉTER SULFATO DE SODIO	4.191	1.429	1.337	744	977	769
84224000	LAS DEMÁS MÁQ.Y APAR. PARA EMPAQUETAR O ENVOLVER MERCADERÍAS	4.120	1.059	990	1.024	574	1.878
84388010	LAS DEMÁS MÁQ. Y APAR. PREP PESCADOS, CRUSTÁCEOS Y MOLUSCOS	4.100	656	1.135	1.147	378	49
38083011	HERBICIDAS ACOND. VTA POR MENOR ENV. DE HASTA 5 KN O 5 LTS.	4.088	1.610	1.899	537	56	4.181
84452000	MÁQUINAS PARA EL HILADO DE MATERIA TEXTIL	3.804	3.312	-	492	-	-
88021120	HELICÓPTEROS PESO EN VACÍO <=2000 KG, P/PASAJ.,CAP> 4 PLAZAS	3.745	-	3.745	-	-	-
84778000	LAS DEMÁS MÁQ.Y APAR.TRABAJAR CAUCHO O PLÁSTICO O SUS PDTOS.	2.044	1.589	110	272	184	9.046
84388090	LAS DEMÁS MÁQ. Y APAR. P/PREP.INDUST. DE ALIMENTOS O BEBIDAS	53	-	-	1	2.084	7.109
85252030	TELÉFONOS CELULARES	3.294	2.528	266	498	4.475	3.451
87051090	CAMIONES-GRÚA, CON CAPACIDAD DE LEVANTE > 1500 K	3.154	-	2.079	135	2.673	3.062
85042140	TRANSFORMADORES DE DIELECT. LÍQ. DE POT.>150 V <=300 KVA	137	-	55	82	5.606	-
84742000	MÁQUINAS Y APARATOS PARA QUEBRANTAR, TRITURAR O PULVERIZAR	58	15	5	38	4.371	584
84081090	LOS DEMÁS MOT. ÉMBOLO ENCENDIDO COMPRES., PROPULSIÓN BARCOS	3.177	3.173	2	-	4.354	0
86011000	LOCOMOTORAS Y LOCOTRACTORES, DE FUENTE EXTERNA ELECTRICIDAD	3	1	1	-	4.064	-
84264900	LAS DEMÁS MÁQUINAS Y APARATOS, AUTOPROPULSADAS	-	-	-	-	-	3.864
84659990	LAS DEMÁS MÁQ. HERR. P/TRAB. MADERA, CORCHO, HUESO Y SIMIL.	311	13	143	113	9	3.679
84264100	LAS DEMÁS MÁQ. Y APAR., AUTOPROPULSADAS SOBRE NEUMÁTICOS	2.964	-	1.879	337	73	3.578
84431910	LAS DEMÁS MÁQ. IMPRIMIR OFFSET HOJAS>22 X 36CM <=52 X 74 CM	3.638	727	363	1.982	2.124	1.113
84198990	LOS DEMÁS APAR. Y DISPOSITIVOS	1.479	181	383	640	2.646	222
84431990	LAS DEMÁS MÁQUINAS Y APARATOS DE IMPRIMIR, OFFSET	3.285	2.248	198	14	1.715	1.042
84229090	LAS DEMÁS PART.MAQ.Y APAR.LIMPIAR, SEC.BOTELLAS,LAVAR VAJILL	2.396	718	459	691	517	2.217
38249099	LOS DEMÁS PROD. QUÍMICOS O PREP. PARA LA IND. QUÍMICA, NCOP	3.100	741	713	722	1.393	1.251
84669200	PARTES Y ACCESORIOS DESTINADOS A LAS MÁQUINAS PDAS. 84.65	1.353	258	190	265	244	2.360
84212199	LOS DEMÁS FILTROS DEPURADORES DE AGUA	1.567	794	72	85	225	2.342
12091000	SEMILLA DE REMOLACHA AZUCARERA PARA SIEMBRA	2.074	1.158	269	27	58	2.371
36030040	DETONADORES	2.488	450	647	997	1.125	1.127
84818099	LOS DEMÁS ART. DE GRIFERÍA Y ÓRGANOS SIMIL., PARA OTROS USOS	2.862	709	721	890	1.429	823
84772000	MÁQUINAS EXTRUSORAS	3.447	22	790	653	16	2.202
SUBTOTAL		282.757	59.267	80.962	84.734	113.013	116.440
Otros productos		546.204	131.443	146.108	152.213	165.553	162.690
TOTAL PAÍS		828.961	190.710	227.070	236.947	278.567	279.130

Se incluyen los principales productos que hayan igualado o superado US\$3.800.000 en el año 2004 o US\$1.900.000 en el período enero-junio 2005.

## PRINCIPALES PRODUCTOS EXPORTADOS A AUSTRIA

(Miles de US\$ fob)

CÓDIGO	DESCRIPCIÓN	Año	2004			2005	
			II trim.	III trim.	IV trim.	I trim.	II trim.
74091100	CHAPAS Y TIRAS DE CU REF., ESPESOR > A 0.15 MM, ENROLLADAS	4.948	782	1.556	1.686	91	-
22042121	VINO CABERNET SAUVIGNON, CAPACIDAD <= A 2 L	558	119	82	206	236	174
74091900	LAS DEMÁS CHAPAS Y TIRAS DE CU REFINADO, ESPESOR > A 0.15 MM	479	48	238	112	-	-
29054200	PENTAERITRITOL (PENTAERITRITA)	224	-	177	47	122	43
22042122	VINO MERLOT, CAPACIDAD <= A 2 L	195	61	30	38	83	23
8132000	CIRUELAS SECAS	188	84	-	104	-	105
20098090	LOS DEMÁS JUGOS FRUTAS Y HORTAL., SIN FERM. Y SIN ALCOHOL	184	184	-	-	-	-
1019019	LOS DEMÁS CABALLOS VIVOS	131	5	-	127	-	-
22042991	LOS DEMÁS VINOS TINTOS	120	48	-	2	16	31
2072710	PECHUGAS DE PAVO TROZADAS, CONGELADAS	115	-	-	-	-	-
8119090	LAS DEMÁS FRUTAS Y OTROS FRUTOS, SIN COCER O COC., CONG.	107	107	-	-	114	-
3042052	FILETES DE SALMONES DEL ATLÁNTICO Y DANUBIO, CONGELADOS	98	-	-	-	-	-
22042123	VINO TINTO MEZCLAS, CAPACIDAD <= A 2 L	79	-	22	23	69	5
74111000	TUBOS DE COBRE REFINADO	78	-	78	-	-	-
8023290	LAS DEMÁS NUECES DE NOGAL SIN CÁSCARA, FR. O SEC. EXC. ENT.	66	-	66	-	-	81
8119020	ALBARICOQUES, SIN COCER O COC., CONG., INCL. CON AZÚCAR	64	21	-	-	14	-
22042129	LOS DEMÁS VINOS TINTOS CON DEN. DE ORIGEN CAPACIDAD <= A 2 L	53	8	23	7	25	8
22042112	VINO CHARDONNAY, CAPACIDAD <= A 2 L	45	9	7	19	26	17
8111000	FRESAS, SIN COCER O COC., CONG., INCL. CON EDULC.	42	21	-	-	-	-
22042992	LOS DEMÁS VINOS BLANCOS	30	30	-	-	-	-
44121910	MADERA CONTRACHAP.C/HOJA EXTERNA CONÍFERAS,ESP. < =0.6 MM	18	-	-	18	-	-
22042111	VINO SAUVIGNON BLANC, CAPACIDAD <= A 2 L	15	1	0	8	8	4
71131100	ARTÍCULOS DE JOYERÍA Y SUS PARTES DE PLATA	15	-	-	1	-	-
71179000	LA DEMÁS BISUTERÍA	14	-	-	7	-	20
16059020	ALMEJAS PREPARADAS O CONSERVADAS	14	14	-	-	-	-
10051010	MAIZ ( HÍBRIDOS) PARA SIEMBRA	13	-	-	-	169	76
16059070	CHOLGAS, CHORITOS Y CHOROS PREPARADOS O CONSERVADOS	13	13	-	-	-	-
84842090	LAS DEMÁS JUNTAS MECÁNICAS DE ESTANQUEIDAD	10	-	10	-	-	-
16041190	LOS DEMÁS SALMONES, ENTEROS O EN TROZOS, EXCEPTO PICADOS	9	-	9	-	-	-
84834021	VARIADORES DE VELOCIDAD	8	8	-	-	-	-
84251900	LOS DEMÁS POLIPASTOS	8	-	-	8	-	-
16041110	SALMONES AHUMADOS, ENTEROS O EN TROZOS, EXCEPTO PICADO	8	-	8	-	19	-
90158000	LOS DEMÁS INSTR. Y APAR. DE GEODESIA, TOPOGRAFÍA, AGRIMENSURA	-	-	-	-	111	-
84859090	LAS DEMÁS PARTES MÁQ. O APAR. S/CONEX. NI CARACT. ELÉCTRICAS	-	-	-	-	-	100
22042912	MOSTO DE UVA FERM. PARCIALM. Y APAGADO CON ALCOHOL, BLANCOS	-	-	-	-	-	68
20079921	PREPARACIONES DE PULPA DE ALBARICOQUE (DAMASCO, CHABACANO)	-	-	-	-	-	21
39235090	TAPONES, CÁPSULAS Y DEMÁS DISPOSITIVOS DE CIERRE, PLÁSTICOS	-	-	-	-	-	20
8133000	MANZANAS SECAS	-	-	-	-	-	19
85044090	LOS DEMÁS CONVERTIDORES ESTÁTICOS	-	-	-	-	3	14
94036090	LOS DEMÁS MUEBLES DE MADERA	-	-	-	-	-	15
84834011	ENGRANAJES	-	-	-	-	15	-
30049010	LOS DEMÁS MEDIC. PARA VENTA AL POR MENOR, USO HUMANO	7	7	-	-	8	-
84713000	COMPUTADOR DIGIT. PORT., P<= 10 K., C/CPU, TECLADO Y VISUAL.	-	-	-	-	7	-
70139900	LOS DEMÁS ART. DE VIDRIO PARA EL SERVICIO DE MESA O COCINA	4	-	-	4	-	5
45039000	LAS DEMÁS MANUFACTURAS DE CORCHO NATURAL	-	-	-	-	-	5
84369900	LAS DEMÁS PART. DE MÁQ. Y APAR. P/AGRICULT, HORTICULT. ETC.	-	-	-	-	-	5
8119060	UVAS, SIN COCER O COCIDAS, CONGELADAS, INCLUSO CON EDULCTE.	-	-	-	-	4	-
39269090	LAS DEMÁS MANUFACT. DE PLÁSTICO Y DE LAS PART. 39.01 A 39.14	-	-	-	-	-	4
84314910	LAS DEMÁS PARTES DE GRUAS DE LAS PART. 8426.20 Y 8426.30	-	-	-	-	4	-
SUBTOTAL		7.962	1.570	2.306	2.417	1.142	863
Otros productos		54	5	26	18	3	22
TOTAL PAÍS		8.016	1.575	2.333	2.436	1.145	885

Se incluyen los principales productos que hayan igualado o superado US\$8.000 en el año 2004, o US\$4.000 en el período enero-junio 2005.

## PRINCIPALES PRODUCTOS IMPORTADOS DESDE AUSTRIA

(Miles de US\$ cif)

CÓDIGO	DESCRIPCIÓN	Año	2004			2005	
			II trim.	III trim.	IV trim.	I trim.	II trim.
85016490	GENERADORES DE CORR. ALT., DE POT. > A 122500 KVA	7.045	-	-	7.045	-	-
85438990	LAS DEMÁS MÁQ. Y APAR. ELÉCTR. CON UNA FUNCIÓN PROPIA NCOPI.	4.062	3	1.711	2.346	-	7
48102210	PAPEL ESTUCADO O CUCHE (LWC) P/IMPRESIÓN, CONT. FIBRAS <= 10%	3.100	386	636	1.478	1.529	200
84393000	MÁQUINAS Y APARATOS PARA EL ACABADO DE PAPEL O CARTÓN	3.010	-	3.010	-	-	-
84118290	LAS DEMÁS TURBINAS DE GAS, DE POTENCIA > A 5000 KW	3.005	-	-	3.005	-	-
84269100	LAS DEMÁS MÁQ. Y APAR. PROYECTADOS P/MONTARLOS VEH.CARRETERA	2.815	641	701	874	1.492	274
30021010	ANTISUEROS (SUEROS CON ANTICUERPOS), PARA USO HUMANO	2.005	350	555	731	93	577
44092000	MADERAS DIST. DE LAS CONIF. PERF. LONG. EN UNA O VARIAS CARAS	1.307	376	284	268	640	285
48101910	LOS DEMÁS PAPELES P/ FINES GRÁFICOS, CONT. DE FIBRAS <= 10%	1.141	170	446	146	154	135
87042351	CHASSIS CAB. CAMIONES M.ÉMBOLO, ENC.COMPR.C.M >20 T CU >2000K	1.050	-	-	-	-	93
55041000	FIBRAS RAYÓN VISCOSA, S/CARDAR NI TRANSF. P/ LA HILADURA	1.048	344	159	279	351	761
40092100	TUBOS CAUCHO VULC. S/ END., REFORZ. O COMB. C/ METAL, S/ ACC	993	400	109	295	171	196
73152000	CADENAS ANTIDESLIZANTES, DE FUNDICIÓN, DE HIERRO O ACERO	945	626	63	218	612	993
90181200	APARATOS DE DIAGNÓSTICO POR EXPLORACIÓN ULTRASÓNICA	943	243	273	110	418	203
69021000	LADRILLOS Y SIMIL. CERÁMICOS P/CONST., C/MG, CA O CR >50% PESO	924	223	-	534	-	206
39251000	DEPÓSITOS, CISTERNAS, CUBAS Y ANÁLOGOS, CON CAP. > 300 L	880	-	-	880	-	-
84778000	LAS DEMÁS MÁQ. Y APAR. TRABAJAR CAUCHO O PLÁSTICO O SUS PDTOS.	839	839	-	-	-	-
84286000	TELEFÉRICOS Y SUS MECANISMOS DE TRACCIÓN	791	265	-	-	-	-
76071900	LAS DEMÁS HOJAS Y TIRAS DELG.AL, ESP.<=0,2 MM, S/SOPORTE	763	317	65	336	244	58
82075010	ÚTILES DE TALADRAR BROCA PARA METALES	692	154	119	103	71	158
22029090	LAS DEMÁS AGUAS, INCL. MINERAL Y GASEADA, CON EDULC. O AROM	660	177	-	179	-	-
84772000	MÁQUINAS EXTRUSORAS	620	-	271	-	267	211
90158000	LOS DEMÁS INSTR. Y APAR. DE GEODESIA, TOPOGRAFÍA, AGRIMENSURA	566	162	249	2	2	1
84771000	MÁQUINAS DE MOLDEAR POR INYECCIÓN	555	396	-	159	181	423
85451100	ELECTRODOS DEL TIPO DE LOS UTILIZADOS EN HORNOS	551	305	145	-	649	1.388
85103000	APARATOS DE DEPILAR, CON MOTOR ELÉCTRICO INCORPORADO	532	205	81	126	137	120
30049010	LOS DEMÁS MEDIC. PARA VENTA AL POR MENOR, USO HUMANO	528	136	115	244	205	237
73110010	RECIP. P/GAS COMPRIM. O LIC., FUNDIC., HE O ACERO, CAP<=100 L	500	-	265	235	-	-
84659990	LAS DEMÁS MAQ. HERR. P/TRAB. MADERA, CORCHO, HUESO Y SIMIL.	-	-	-	-	13	3.893
84289000	LAS DEMÁS MÁQ. Y APAR. ELEVACIÓN, CARGA, DESCARGA O MANIPULAC.	238	2	236	-	2.896	-
84193210	SECADORES, PARA LA MADERA	163	-	-	-	-	1.255
85152100	MÁQUINAS Y APARATOS SOLDAR METAL P/RESISTENCIA, AUTOMÁTICOS	-	-	-	-	-	1.117
86040000	VEHÍCULOS MANTEN. O SS VÍA FÉRREA O SIMIL., INCL. AUTOPROP	-	-	-	-	-	1.099
22029040	BEBIDAS DE FANTASÍA GASIFICADAS, CON AZÚCAR	134	-	63	31	424	360
84283900	LOS DEMÁS AP. ELEVADORES O TRANSPORTADADORES	-	-	-	-	-	737
84399900	PARTES DE MÁQ. Y APAR. P/FABR. O ACABADO DE PAPEL O CARTÓN	363	151	26	128	16	685
44189090	TABLEROS CELULARES Y DEMÁS OBRAS Y PIEZAS DE CARPINTERÍA	110	30	81	-	169	440
39011090	LOS DEMÁS POLIETILENO DE DENSIDAD INFERIOR A 0,94	474	105	104	218	260	260
48101310	PAPEL P/FINES GRÁFICOS, EN ROLLOS, CONT. FIBRAS <= 10% PESO	236	2	152	81	86	412
84304110	MÁQUINAS DE SONDEO O PERFORACIÓN AUTOPROPULSADAS, DE ORUGA	-	-	-	-	-	414
72283000	LAS DEMÁS BARRAS ACEROS ALEADOS, LAMIN. O EXTRUDIDAS EN CLTE.	422	147	176	48	249	125
84659910	TORNOS	-	-	-	-	-	338
68109100	ELEMENTOS PREFABRICADOS P/LA CONSTRUCCIÓN O INGENIERÍA CIVIL	-	-	-	-	329	-
95043000	LOS DEMÁS JUEGOS ACTIV. C/MONEDAS, BILLETES BANCO, O SIMIL.	-	-	-	-	46	265
29181400	ÁCIDO CÍTRICO	111	-	20	91	171	130
40093100	TUBOS CAUCHO VULC. S/ END., REFORZ. O COMB. C/ TEXTIL S/ ACC	170	74	26	48	162	96
38160090	LAS DEMÁS PREP. SIMIL., REFRACTARIOS, EXC. DE PART. 38.01	354	188	68	76	169	86
SUBTOTAL		44.646	7.418	10.208	20.313	12.204	18.239
Otros productos		22.773	7.202	4.870	5.482	6.420	7.525
TOTAL PAÍS		67.419	14.620	15.078	25.795	18.624	25.763

Se incluyen los principales productos que hayan igualado o superado US\$500.000 en el año 2004 o US\$250.000 en el período enero-junio 2005.



## PRINCIPALES PRODUCTOS EXPORTADOS A BÉLGICA

(Miles de US\$ fob)

CÓDIGO	DESCRIPCIÓN	Año	2004			2005	
			II trim.	III trim.	IV trim.	I trim.	II trim.
28012000	YODO	55.160	11.405	16.664	12.727	14.814	17.539
28342100	NITRATO DE POTASIO	39.327	9.854	7.576	12.893	5.253	21.921
74020010	COBRE PARA EL AFINO	37.497	17.063	-	-	-	5.697
47032100	PASTA QUÍM.CONÍF. SULF.O SOSA,EXC. DISOLV., SEMIB. O BLANQ.	35.680	4.424	12.746	6.033	7.815	3.465
26209920	LAS DEMÁS CENIZAS Y RESID. (EXC. DE SID.) CON PRINC. PLATA	24.359	6.444	6.217	2.813	10.112	9.989
74031100	CÁTODOS Y SECCIONES DE CÁTODO, DE COBRE REFINADO	24.049	12.504	-	-	-	-
28369100	CARBONATO DE LITIO	12.952	2.850	3.253	4.364	4.830	3.183
47032900	PASTA QUÍM.NO CONÍF. SULF.O SOSA,EXC. DIS., SEMIB. O BLANQ.	12.833	1.488	3.754	3.765	3.492	3.322
31025000	NITRATO DE SODIO	7.782	2.837	1.147	2.815	734	3.926
22042121	VINO CABERNET SAUVIGNON, CAPACIDAD <= A 2 L	5.392	974	1.583	1.697	1.219	1.348
3042052	FILETES DE SALMONES DEL ATLÁNTICO Y DANUBIO, CONGELADOS	5.177	623	2.316	1.547	973	1.274
28276020	YODURO DE POTASIO	5.137	1.548	864	916	1.689	1.110
15042010	ACEITE DE PESCADO CRUDO	4.768	-	4.768	-	1.797	-
22042112	VINO CHARDONNAY, CAPACIDAD <= A 2 L	3.431	640	1.035	1.126	1.214	773
47031100	PASTA QUÍM. CONÍF.AL SULFATO O SODA , EX. P/ DISOLV, CRUDA	3.255	1.437	1.427	391	1.931	410
22042122	VINO MERLOT, CAPACIDAD <= A 2 L	2.605	722	756	799	652	603
8112020	FRAMBUESAS, SIN COCER O COC., CONG., INCL. CON EDULC.	2.512	1.206	20	38	496	688
22042111	VINO SAUVIGNON BLANC, CAPACIDAD <= A 2 L	2.295	732	775	529	913	423
16051022	CENTOLLA CONSERVADA EN RECIPIENTES FERMÉTICOS CERRADOS	2.262	124	661	967	329	287
16059070	CHOLGAS,CHORITOS Y CHOROS PREPARADOS O CONSERVADOS	1.977	662	395	600	425	440
31043000	SULFATO DE POTASIO	1.921	589	170	709	-	593
31059090	LOS DEMÁS ABONOS MINER. O QUÍMICOS C/2 Ó 3 DE LOS FERTILIZ.	1.896	-	-	-	1.160	945
72027000	HERROMOLIBDENO	1.864	-	-	1.864	-	-
22042991	LOS DEMÁS VINOS TINTOS	1.812	395	359	695	877	393
22042123	VINO TINTO MEZCLAS, CAPACIDAD <= A 2 L	1.789	444	538	406	777	579
71129900	DESP.Y RESID. DE PT O DE CHAPADO (PLAQUÉ) O DEMÁS MET. PREC.	1.788	764	614	410	-	370
22042129	LOS DEMÁS VINOS TINTOS CON DEN. DE ORIGEN CAPACIDAD <= 2 L	1.771	343	655	513	564	580
28276010	YODURO DE SODIO	1.546	829	241	311	644	687
31059010	NITRATO SÓDICO POTÁSICO (SALITRE)	1.484	806	-	678	42	750
8112010	MORAS, SIN COCER O COC., CONG., INCL. CON EDULC.	1.391	408	40	-	602	294
22042992	LOS DEMÁS VINOS BLANCOS	1.332	477	287	383	274	304
3049053	LAS DEMÁS CARNES DE SALMONES DEL ATLÁNTICO Y DANUBIO	1.288	244	389	245	-	149
28299010	YODATO DE POTASIO	1.258	189	388	420	420	-
3049092	LAS DEMÁS CARNES DE MERLUZA DE COLA	990	131	593	267	169	23
8133000	MANZANAS SECAS	844	164	174	308	193	189
76020000	DESPERDICIOS Y DESECHOS DE ALUMINIO	836	144	211	210	74	352
44121910	MADERA CONTRACHAP.C/HOJA EXTERNA CONÍFERAS,ESP. < =0.6 MM	185	47	102	19	2.142	1.635
26209910	LAS DEMÁS CENIZAS Y RESIDUOS (EXC. DE SID.) CON PRINC. ORO	-	-	-	-	-	3.242
3049051	TROZOS DE SALMONES DEL PACÍFICO, ATLÁNTICO Y DANUBIO	549	63	24	135	169	978
15042020	ACEITE DE PESCADO SEMIREFINADO Y REFINADO	-	-	-	-	1.127	-
26080000	MINERALES DE CINC Y SUS CONCENTRADOS	-	-	-	-	956	-
74040019	LOS DEMÁS DESPERDICIOS Y DESECHOS, DE COBRE REFINADO	245	160	-	59	184	493
8061010	UVA FRESCA, VARIEDAD THOMPSON SEEDLESS (SULTANINA)	699	45	-	-	485	73
8132000	CIRUELAS SECAS	213	79	15	24	229	313
8061030	UVA FRESCA, VARIEDAD RED GLOBE	232	110	-	-	101	357
3061423	CENTOLLÓN CONGELADO	129	-	-	-	215	213
2044290	LOS DEMÁS CORTES DE OVINO SIN DESHUESAR, CONGELADOS	295	173	-	-	-	412
SUBTOTAL		314.803	84.141	70.757	61.676	70.093	90.321
Otros productos		16.200	6.630	2.891	2.389	3.794	5.963
TOTAL PAÍS		331.004	90.771	73.648	64.065	73.887	96.284

Se incluyen los principales productos que hayan igualado o superado US\$800.000 en el año 2004, o US\$400.000 en el período enero-junio 2005.

## PRINCIPALES PRODUCTOS IMPORTADOS DESDE BÉLGICA

(Miles de US\$ cif)

CÓDIGO	DESCRIPCIÓN	Año	2004			2005	
			II trim.	III trim.	IV trim.	I trim.	II trim.
84314990	LAS DEMÁS PART. DE MÁQ. O APAR. PART. 84.26, 84.29 Y 84.30	9.207	3.293	3.000	14	59	1.476
84148090	LAS DEMÁS BOMBAS Y COMPRESORES DE AIRE	3.346	426	932	1.084	1.201	1.429
39012000	POLIETILENO DE DENSIDAD >= A 0,94	3.339	576	715	822	816	346
85179020	PARTES APAR. ELÉCTR. TELEFONÍA INCORPORN CIRCUIOS MODULARES	2.479	1.283	279	100	4	138
30049010	LOS DEMÁS MEDIC. PARA VENTA AL POR MENOR, USO HUMANO	2.313	502	517	690	719	649
84261100	PUNTES (INCLUIDAS LAS VIGAS) RODANTES, SOBRE SOPORTE FIJO	2.291	1.139	-	-	-	-
21069090	LAS DEMÁS PREPARACIONES ALIMENT. NO EXP. NI COMP. OTRA PTE.	2.198	591	674	259	520	620
29304000	METIONINA	2.018	382	749	565	327	54
87032391	AUTOMÓVILES TURISMO, E. CHISPA M. PISTÓN, CIL. >1500 <=3000 CM3	1.795	352	345	881	1.237	1.755
30022000	VACUNAS PARA LA MEDICINA HUMANA	1.659	39	258	155	253	64
68112000	LAS DEMÁS PLACAS, PANELES, LOSETAS, TEJAS Y SIMILARES	1.580	1.022	222	25	115	290
38081010	INSECTICIDAS ACOND. VTA. POR MENOR ENV. HASTA 5 KN O 5 LTS.	1.469	415	423	129	147	640
84149090	LAS DEMÁS PARTES DE BOMBAS Y COMPRESORES DE AIRE	1.459	360	303	446	447	486
38083091	HERBICIDAS ACONDICIONADOS VENTA POR MENOR EN OTROS ENVASES	1.439	1.188	54	143	162	515
57024210	LAS DEMÁS REVEST. ATERCIOPELADOS, CONFEC., DE POLIPROPIL.	1.418	406	336	337	548	623
72085200	PROD PLANO HE S/ENROLL. LAM. CLTE, A. >600MM Y ESP >4.75 <=10 MM	1.367	19	851	-	88	39
20041000	PATATAS PREP. O CONSERV. (EXC. EN VINAG. O ÁC. ACÉT.) CONG.	1.084	205	328	440	332	305
44111910	TABLEROS FIBRAS DEN. >0.8 G/CM3, C/ TRAB. MEC. Y RECUB. SUP.	1.017	438	115	186	302	216
38082090	LOS DEMÁS FUNGICIDAS ACOND. VENTA POR MENOR EN OTROS ENV.	1.006	182	728	96	184	339
29342000	COMPUESTOS CON CICLOS BENZOTIAZOL, SIN OTRAS CONDENSACIONES	991	228	267	255	374	345
85393290	LAS DEMÁS LÁMPARAS DE HALOGENURO METÁLICO	974	243	286	173	271	511
48102210	PAPEL ESTUCADO O CUCHÉ (LWC) P/IMPRESOR, CONT. FIBRAS <= 10%	915	40	424	328	131	25
18062000	LAS DEMÁS PREP. CON CACAO, EN BLOQUES O BARRAS, PESO > 2 KG	894	159	261	219	200	266
84144090	LOS DEMÁS COMPRESORES AIRE EN CHASIS REMOLCABLES CON RUEDAS	878	87	416	89	308	209
39100090	LAS DEMÁS SILICONAS EN FORMAS PRIMARIAS	868	174	281	169	217	283
37011000	PLACAS Y PELÍCULAS PLANAS, PARA RAYOS X	860	129	272	447	328	109
39169000	MONOFILAMENTOS CORTE TRANS. >1MM, PERFILES DE DEMÁS PLAST.	825	197	171	215	231	252
54077300	LOS DEMÁS TEJIDOS C/ FILAMENTOS SINTÉT. >=85% PESO, H. COLOR	768	99	371	194	92	605
84714990	LOS DEMÁS COMPUTADORES DIGITALES, PRESENT. EN FORMA SISTEMAS	738	738	-	-	-	-
84463000	TELARES, PARA TEJIDOS DE ANCHURA >30 CM., SIN LANZADERA	737	570	-	167	-	-
57033011	ALFOMBRAS Y REV. SUELO, C/MECHÓN INSERT., CONFEC., DE POLIP.	675	170	185	130	299	171
84388090	LAS DEMÁS MÁQ. Y APAR. P/PREP. INDUST. DE ALIMENTOS O BEBIDAS	-	-	-	-	14.628	13.919
85372090	LOS DEMÁS SOPORTES PARA UNA TENSIÓN >72,5 KV	90	90	-	-	-	4.929
85179090	LAS DEMÁS PART. APAR. ELECT. TELEF. O TELEGRAFÍA Y VIDEOFONO	242	75	13	71	5	1.450
84137000	LAS DEMÁS BOMBAS CENTRÍFUGAS	157	4	-	35	618	644
85308000	LOS DEMÁS APAR. ELÉCTR. SEÑALIZ, SEGURID. P/VÍAS FÉRREAS O SIM.	322	-	213	106	354	734
28353100	TRIFOSFATO DE SODIO (TRIPOLIFOSFATO DE SODIO)	5	-	-	5	575	430
84138100	LAS DEMÁS BOMBAS PARA LÍQUIDOS	124	1	22	2	-	999
84633000	MÁQUINAS PARA TRABAJAR ALAMBRE	-	-	-	-	-	574
84143090	COMPRESORES USO EQUIPOS FRIGORÍFICOS, DE POT. >0.4 KW	40	-	-	40	86	413
29215100	o-m y p- FENILENDIAMINA, DIAMINOTOLUENOS Y DERIV.; SALES	496	134	137	134	229	266
84193900	LOS DEMÁS SECADORES	153	27	47	26	213	242
31054000	DIHIDROGENOORTOFOSFATO DE AMONIO	409	193	25	97	369	79
85021390	LOS DEMÁS GRUPOS ELECTROG. M. ÉMBOLO ENC. COMPR. POT >1500 KVA	-	-	-	-	-	388
84195000	INTERCAMBIADORES DE CALOR	11	-	-	1	3	378
27101963	ACEITES LUBRICANTES TERMINADOS	640	164	127	171	180	175
57033021	ALFOMBRAS Y REV. SUELO, C/MECHÓN INSERT., S/CONFEC, DE POLIP.	601	170	108	130	224	129
85021290	LOS DEMÁS GRUPOS ELECTR. M. ÉMBOLO E. COMPR. POT >225 <=375 KVA	402	195	55	152	109	234
40103100	CORREAS TRASM. CAUCHO ESTR. S/FÍN, CIRC. EXT. > 60 <= 180 CM.	402	221	32	66	226	109
28092010	ÁCIDO ORTOFOSFÓRICO O FOSFÓRICO	497	93	213	150	225	109
SUBTOTAL		57.200	17.022	14.757	9.944	27.956	38.959
Otros productos		46.674	11.234	12.037	11.388	11.307	12.457
TOTAL PAÍS		103.874	28.256	26.794	21.332	39.264	51.416

Se incluyen los principales productos que hayan igualado o superado US\$650.000 en el año 2004 o US\$325.000 en el período enero-junio 2005.

**PRINCIPALES PRODUCTOS EXPORTADOS A CHIPRE**

(Miles de US\$ fob)

CÓDIGO	DESCRIPCIÓN	Año	2004			2005	
			II trim.	III trim.	IV trim.	I trim.	II trim.
8021100	ALMENDRAS CON CÁSCARA, FRESCAS O SECAS	70	70	0	0	0	-
22042121	VINO CABERNET SAUVIGNON, CAPACIDAD <= A 2 L	63	7	20	18	15	37
22042122	VINO MERLOT, CAPACIDAD <= A 2 L	35	6	2	15	1	19
16041911	JUREL AL NATURAL, ENTERO O EN TROZOS, EXCEPTO PICADO	34	17	0	17	0	-
2043000	CANALES O MEDIAS CANALES DE CORDERO, CONGELADAS.	29	29	0	0	0	-
22042112	VINO CHARDONNAY, CAPACIDAD <= A 2 L	28	4	3	13	0	5
22042129	LOS DEMÁS VINOS TINTOS CON DEN. DE ORIGEN CAPACIDAD <= 2 L	27	3	0	10	0	1
2044210	PALETA DE OVINO SIN DESHUESAR, CONGELADA	25	25	0	0	0	-
38082090	LOS DEMÁS FUNGICIDAS ACOND. VENTA POR MENOR EN OTROS ENV.	18	0	0	0	49	-
2044290	LOS DEMÁS CORTES DE OVINO SIN DESHUESAR, CONGELADOS	15	15	0	0	0	-
22042111	VINO SAUVIGNON BLANC, CAPACIDAD <= A 2 L	12	2	0	6	0	5
83024290	LAS DEMÁS GUARNICIONES, HERRAJES Y ART. SIMIL., PARA MUEBLES	11	11	0	0	0	-
8092000	CEREZAS FRESCAS	7	0	0	7	8	-
22042123	VINO TINTO MEZCLAS, CAPACIDAD <= A 2 L	6	2	1	1	0	-
22042190	LOS DEMÁS VINOS CAPACIDAD <= A 2 L	2	0	0	2	0	-
49019939	LOS DEMÁS LIBROS DE LITERATURA	1	1	0	0	0	-
8105000	KIWIS FRESCOS	0	0	0	0	0	83
8061030	UVA FRESCA, VARIEDAD RED GLOBE	0	0	0	0	31	43
8081060	MANZANAS FRESCAS, VARIEDAD GRANNY SMITH	0	0	0	0	0	72
8081010	MANZANAS FRESCAS, VARIEDAD RICHARD DELICIOUS	0	0	0	0	0	53
8081020	MANZANAS FRESCAS, VARIEDAD ROYAL GALA	0	0	0	0	0	31
8094010	CIRUELAS FRESCAS	0	0	0	0	24	-
8061040	UVA FRESCA, VARIEDAD RIBIER	-	-	-	-	16	-
8061010	UVA FRESCA, VARIEDAD THOMPSON SEEDLESS (SULTANINA)	-	-	-	-	7	-
8081090	LAS DEMÁS VARIEDADES DE MANZANAS FRESCAS	-	-	-	-	-	7
22042113	VINO BLANCO MEZCLAS, CAPACIDAD <= A 2 L	-	-	-	-	5	2
8081030	MANZANAS FRESCAS, VARIEDAD RED STARKING	-	-	-	-	-	4
22042130	LOS DEMÁS VINOS CON DEN. DE ORIGEN CAPACIDAD <= 2 L	1	0	-	1	-	1
<b>SUBTOTAL</b>		<b>384</b>	<b>192</b>	<b>26</b>	<b>89</b>	<b>157</b>	<b>362</b>
Otros productos		1	0	0	-	0	-
<b>TOTAL PAÍS</b>		<b>385</b>	<b>192</b>	<b>26</b>	<b>89</b>	<b>157</b>	<b>362</b>

Se incluyen los principales productos que hayan igualado o superado US\$1.000 en el año 2004, o US\$500 en el período enero-junio 2005.

**PRINCIPALES PRODUCTOS IMPORTADOS DESDE CHIPRE**

(Miles de US\$ cif)

CÓDIGO	DESCRIPCIÓN	Año	2004			2005	
			II trim.	III trim.	IV trim.	I trim.	II trim.
39269090	LAS DEMÁS MANUFACTURAS DE PLÁSTICO Y OTRAS DE P. 39.01 - .14	146	-	146	-	210	-
73239400	ARTÍCULOS USO DOMÉSTICO Y SUS PART., HE O ACERO ESMALTADOS	5	5	-	-	-	-
49019991	MANUALES TÉCNICOS	1	-	-	-	-	3
49119900	LOS DEMÁS IMPRESOS	-	-	-	-	-	2
<b>SUBTOTAL</b>		<b>151</b>	<b>5</b>	<b>146</b>	<b>-</b>	<b>210</b>	<b>5</b>
Otros productos		0	0	-	-	-	1
<b>TOTAL PAÍS</b>		<b>151</b>	<b>5</b>	<b>146</b>	<b>-</b>	<b>210</b>	<b>7</b>

Se incluyen los principales productos que hayan igualado o superado US\$4.000 en el año 2004 o US\$2.000 en el período enero-junio 2005.

## PRINCIPALES PRODUCTOS EXPORTADOS A DINAMARCA

(Miles de US\$ fob)

CÓDIGO	DESCRIPCIÓN	Año	2004			2005	
			II trim.	III trim.	IV trim.	I trim.	II trim.
22042121	VINO CABERNET SAUVIGNON, CAPACIDAD <= A 2 L	17.148	4.102	4.923	5.354	3.062	4.108
22042991	LOS DEMÁS VINOS TINTOS	9.223	1.915	2.927	3.001	2.221	3.075
22042122	VINO MERLOT, CAPACIDAD <= A 2 L	7.331	1.326	2.106	2.295	1.665	2.002
22042112	VINO CHARDONNAY, CAPACIDAD <= A 2 L	5.415	1.256	1.913	1.421	728	1.356
13023910	CARREGFENINA	5.320	1.343	1.492	1.791	1.838	1.479
22042129	LOS DEMÁS VINOS TINTOS CON DEN. DE ORIGEN CAPACIDAD <= 2 L	4.498	889	1.210	1.228	808	1.072
23012012	HARINA DE PESCADO, CONT. PROT.>= 66% EN PESO, NO ALIM. HUM.	3.786	731	-	908	1.749	2.022
44121910	MADERA CONTRACHAP.C/HOJA EXTERNA CONÍFERAS,ESP. < =0.6 MM	3.073	314	826	1.713	1.901	2.508
13023100	AGARAGAR	2.398	257	540	1.078	491	82
22042123	VINO TINTO MEZCLAS, CAPACIDAD <= A 2 L	2.204	408	517	939	646	897
12122090	LAS DEMÁS ALGAS, FRESCAS O SECAS, INCL. PULVER., ALIM. HUM.	2.141	1.105	730	149	973	1.287
3042052	FILETES DE SALMONES DEL ATLÁNTICO Y DANUBIO, CONGELADOS	2.072	396	509	1.167	4.320	6.694
22042992	LOS DEMÁS VINOS BLANCOS	1.962	377	721	452	363	420
74199919	LOS DEMÁS COSPELES DE COBRE	1.740	74	707	959	-	753
22042111	VINO SAUVIGNON BLANC, CAPACIDAD <= A 2 L	1.571	513	400	460	363	491
12093000	SEMILLAS DE PLANT. FERBÁCEAS USAD. POR SUS FLORES, P/SIEMBRA	1.164	203	130	422	643	97
23012013	HARINA DE PESCADO, CONT. PROT. >68% EN PESO, NO ALIM. HUM.	977	140	652	185	330	605
16059070	CHOLGAS, CHORITOS Y CHOROS PREPARADOS O CONSERVADOS	956	293	47	123	138	433
22042130	LOS DEMÁS VINOS CON DEN. DE ORIGEN CAPACIDAD <= 2 L	623	217	217	158	3	115
8132000	CIRUELAS SECAS	528	28	110	292	145	178
12122050	ALGA LUGA LUGA, FR. O SEC., INCL. PULVERIZ., ESP. ALIM. HUM.	523	302	-	-	86	131
8062010	PASAS MORENAS	473	256	165	28	-	167
74199911	COSPELES DE ALEACIONES DE BASE DE COBRE, ALUMINIO, NÍQUEL	448	11	299	103	-	206
2044220	PIERNA DE OVINO SIN DESHUESAR, CONGELADA	408	-	-	-	138	251
16052014	CAMARÓN NAILON CONSERVADO CONGELADO	364	43	88	60	196	37
16052029	LOS DEMÁS LANGOSTINOS CONSERV. EN RECP. FERM. CERRADOS	303	212	80	10	171	177
8082011	PERAS PACKHMAN'S TRIUMPH, FRESCAS	294	207	10	-	163	207
3049051	TROZOS DE SALMONES DEL PACÍFICO, ATLÁNTICO Y DANUBIO	282	67	-	141	38	554
22042190	LOS DEMÁS VINOS CAPACIDAD <= A 2 L	281	73	75	131	12	67
3049053	LAS DEMÁS CARNES DE SALMONES DEL ATLÁNTICO Y DANUBIO	255	-	32	223	373	479
8081090	LAS DEMÁS VARIEDADES DE MANZANAS FRESCAS	250	207	43	-	8	270
12091000	SEMILLA DE REMOLACHA AZUCARERA PARA SIEMBRA	242	-	242	-	-	-
22042113	VINO BLANCO MEZCLAS, CAPACIDAD <= A 2 L	229	109	44	54	81	199
22042119	LOS DEMÁS VINOS BLANCOS CON DEN. DE ORIGEN CAP. <= 2 L	222	58	24	80	78	97
25010020	SAL GEMA, SAL DE SALINAS, SAL MARINA	198	-	198	-	-	-
12122060	ALGA CHICORES DE MAR, FR. O SEC., INCL. PULV., ALIM. HUM.	198	-	198	-	445	45
2043000	CANALES O MEDIAS CANALES DE CORDERO, CONGELADAS.	196	128	-	-	-	-
16052011	CAMARÓN NAILON CONSERV. EN RECP. FERM. CERRADOS	168	-	41	-	31	-
8112010	MORAS, SIN COCER O COC., CONG., INCL. CON EDULC.	163	130	-	-	30	59
8081020	MANZANAS FRESCAS, VARIEDAD ROYAL GALA	35	16	19	-	148	194
84834011	ENGRANAJES	4	-	-	-	-	261
8094010	CIRUELAS FRESCAS	107	37	-	-	119	135
8119090	LAS DEMÁS FRUTAS Y OTROS FRUTOS, SIN COCER O COC., CONG.	-	-	-	-	-	169
8081060	MANZANAS FRESCAS, VARIEDAD GRANNY SMITH	93	63	30	-	22	136
84369900	LAS DEMÁS PART. DE MÁQ. Y APAR. P/AGRICULT, HORTICULT. ETC.	-	-	-	-	-	111
3041052	FILETES DE SALMONES DEL ATLÁNTICO Y DANUBIO, FR. O REFR.	-	-	-	-	105	-
8081050	MANZANAS FRESCAS, VARIEDAD BRAEBUM	53	27	26	-	-	99
8082019	LAS DEMÁS PERAS FRESCAS	-	-	-	-	81	8
SUBTOTAL		79.920	17.832	22.294	24.926	24.710	33.735
Otros productos		1.743	308	586	504	439	501
TOTAL PAÍS		81.663	18.139	22.879	25.431	25.149	34.235

Se incluyen los principales productos que hayan igualado o superado US\$160.000 en el año 2004, o US\$80.000 en el período enero-junio 2005.

## PRINCIPALES PRODUCTOS IMPORTADOS DESDE DINAMARCA

(Miles de US\$ cif)

CÓDIGO	DESCRIPCIÓN	Año	2004			2005	
			II trim.	III trim.	IV trim.	I trim.	II trim.
84798990	LAS DEMÁS MÁQ. Y APAR. MECÁNICOS CON FUNCIÓN PROPIA	3.788	1.707	1.070	555	1.298	868
30049010	LOS DEMÁS MEDIC. PARA VENTA AL POR MENOR, USO HUMANO	2.466	131	672	705	818	757
84818099	LOS DEMÁS ART. DE GRIFERÍA Y ÓRGANOS SIMIL., PARA OTROS USOS	1.744	255	611	606	468	302
38083091	HERBICIDAS ACONDICIONADOS VENTA POR MENOR EN OTROS ENVASES	1.497	502	425	347	357	315
39269090	LAS DEMÁS MANUFACTURAS DE PLÁSTICO Y OTRAS DE P. 39.01 - .14	1.399	97	362	633	157	118
30043110	MEDIC. CON INSULINA, SIN ANTIBIÓTICOS, USO HUM., AL DETALLE	1.313	610	4	-	71	-
84211900	LAS DEMÁS CENTRIFUGADORAS	1.308	7	266	465	535	178
84389000	PARTES DE MÁQ. Y APAR. P/PREP. INDUST. DE ALIMENTOS O BEBIDAS	1.259	251	297	339	241	588
4039000	SUERO DE MANTEQUILLA, LECHE Y NATA CUAJADAS, KEFIR	1.253	554	375	42	66	97
84283900	LOS DEMÁS AP. ELEVADORES O TRANSPORTADORTADORES	1.166	57	670	9	633	211
35079090	LAS DEMÁS ENZIMAS Y PREPARACIONES ENZIMÁTICAS	1.132	462	316	181	360	397
38249099	LOS DEMÁS PROD. QUÍMICOS O PREP. PARA LA IND. QUÍMICA, NCOP	1.123	112	321	364	390	444
84388010	LAS DEMÁS MÁQ. Y APAR. PREP. PESCADOS, CRUSTÁCEOS Y MOLUSCOS	1.104	204	555	71	952	372
90214000	AUDIFONOS, CON EXCLUSIÓN DE LAS PARTES Y ACCESORIOS	1.047	282	317	301	301	410
48192010	CAJAS PLEGABLES DE CARTÓN SIN CORRUGAR	1.032	274	165	296	184	323
84369900	LAS DEMÁS MÁQ. Y APAR. P/AGRICULT. HORTICULT. ETC.	965	105	212	309	54	218
19053100	GALLETAS DULCES (CON ADICIÓN DE EDULCORANTES)	951	293	323	185	149	338
38081090	LOS DEMÁS INSECTICIDAS ACOND. VENTA POR MENOR EN OTROS ENV.	916	105	544	159	116	248
84819000	PARTES ART. GRIFERÍA Y ÓRGANOS SIM. P/TUBERÍAS, CALDERAS, DEP	900	185	286	220	235	174
21021000	LEVADURAS VIVAS	898	-	-	238	187	-
30029090	SANGRE HUMANA, ANIMAL, TOXINAS, CULTIVOS DE MICROORGANISMOS	893	216	243	227	169	247
84361000	MÁQUINAS Y APAR. P/ PREP. ALIMENTOS O PIENSOS PARA ANIMAL	892	-	-	2	-	762
85044090	LOS DEMÁS CONVERTIDORES ESTÁTICOS	756	164	207	146	119	404
84137000	LAS DEMÁS BOMBAS CENTRÍFUGAS	672	134	162	216	305	173
84223090	LAS DEMÁS MÁQ. Y APAR. LLENAR, CAPSULAR BOTELLAS O GASEAR	660	426	-	-	-	148
83099090	LOS DEMÁS TAPONES, TAPAS, SOBRETAPAS	609	375	9	-	117	111
84388090	LAS DEMÁS MÁQ. Y APAR. P/PREP. INDUST. DE ALIMENTOS O BEBIDAS	288	183	105	-	13	16.924
84212199	LOS DEMÁS FILTROS DEPURADORES DE AGUA	524	81	25	305	1.947	803
84193900	LOS DEMÁS SECADORES	-	-	-	-	841	817
84433000	MÁQUINAS Y APARATOS DE IMPRIMIR, FLEXOGRÁFICOS.	-	-	-	-	-	965
84381010	MÁQUINAS Y APARATOS PARA PANADERÍA, PASTELERÍA, GALLETERÍA	3	3	-	-	-	824
84198990	LOS DEMÁS APAR. Y DISPOSITIVOS	367	1	176	1	72	720
84158200	LOS DEMÁS ACONDICIONADORES AIRE CON EQUIPO DE ENFRIAMIENTO	394	-	394	-	528	97
84194000	APARATOS DE DESTILACIÓN O DE RECTIFICACIÓN	-	-	-	-	558	-
84021200	CALDERAS VAPOR, ACUOTUBUL., C/PRODUC. VAPOR <=45 T POR H/R	-	-	-	-	-	558
5119112	HUEVAS Y LECHAS DE TRUCHAS, PARA LA REPRODUCCIÓN	282	15	-	-	456	82
85371090	LOS DEMÁS SOPORTES PARA UNA TENSIÓN <=1000 V	127	11	82	27	426	35
84195000	INTERCAMBIADORES DE CALOR	25	3	12	11	132	300
15179090	LAS DEMÁS PREP. ALIM. DE GRASAS O ACEITES ANIM. O VEGETALES	277	-	159	118	118	310
38245000	MORTEROS Y HORMIGONES NO REFRACTARIOS	151	-	43	108	222	189
44181000	VENTANAS, PUERTAS VIDRIERA Y MARCOS Y CONTRAMARCOS, MADERA	497	3	193	194	289	91
84199000	PARTES DE APAR. Y DISPOSITIVOS	226	5	170	44	84	251
84213990	LOS DEMÁS APARATOS PARA FILTRAR O DEPURAR GASES	290	20	36	221	272	58
90328990	LOS DEMÁS INSTR. Y APAR. P/REGULAC. O CONTROL AUTOMÁTICOS	216	20	73	49	222	98
84141000	BOMBAS DE VACÍO	56	46	10	-	188	81
SUBTOTAL		35.465	7.899	9.887	7.694	14.650	31.406
Otros productos		32.296	6.383	9.945	8.685	7.969	7.027
TOTAL PAÍS		67.761	14.282	19.832	16.379	22.619	38.433

Se incluyen los principales productos que hayan igualado o superado US\$600.000 en el año 2004 o US\$300.000 en el período enero-junio 2005.

## PRINCIPALES PRODUCTOS EXPORTADOS A ESLOVAQUIA

(Miles de US\$ fob)

CÓDIGO	DESCRIPCIÓN	Año	2004			2005	
			II trim.	III trim.	IV trim.	I trim.	II trim.
90289000	PARTES Y ACC. CONTADOR GAS, LÍQ. O ELECTRIC., INCL. CALIBRAC.	23	5	12	1	4	19
16041912	JUREL CON SALSA DE TOMATES, ENTERO O EN TROZOS, EXC. PICADO	20	15	0	0	0	0

## PRINCIPALES PRODUCTOS EXPORTADOS A ESLOVAQUIA

(Miles de US\$ fob)

(Continuación)

CÓDIGO	DESCRIPCIÓN	Año	2004			2005	
			II trim.	III trim.	IV trim.	I trim.	II trim.
16041911	JUREL AL NATURAL, ENTERO O EN TROZOS, EXCEPTO PICADO	17	11	0	0	0	0
16041913	JUREL EN ACEITE, ENTERO O EN TROZOS, EXCEPTO PICADO	15	9	0	0	0	0
22042991	LOS DEMÁS VINOS TINTOS	12	0	0	0	0	0
22042121	VINO CABERNET SAUVIGNON, CAPACIDAD <= A 2 L	8	0	0	0	9	22
22042122	VINO MERLOT, CAPACIDAD <= A 2 L	6	0	0	0	6	13
22042111	VINO SAUVIGNON BLANC, CAPACIDAD <= A 2 L	4	0	0	0	4	4
22042112	VINO CHARDONNAY, CAPACIDAD <= A 2 L	4	0	0	0	6	3
22042123	VINO TINTO MEZCLAS, CAPACIDAD <= A 2 L	4	0	0	0	0	4
91122000	CAJAS Y ENVOLTURAS SIM. P/DEMÁS APAR. RELOJERÍA Y SUS PARTES	2	0	0	2	0	0
22042129	LOS DEMÁS VINOS TINTOS CON DEN. DE ORIGEN CAPACIDAD <= 2 L	0	0	0	0	5	14
22042119	LOS DEMÁS VINOS BLANCOS CON DEN. DE ORIGEN CAP. <= 2 L	0	0	0	0	2	3
SUBTOTAL		116	40	12	3	35	82
Otros productos		-	-	-	-	-	-
TOTAL PAÍS		116	40	12	3	35	82

Se incluyen los principales productos que hayan igualado o superado US\$2.000 en el año 2004, o US\$1.000 en el período enero-junio 2005.

## PRINCIPALES PRODUCTOS IMPORTADOS DESDE ESLOVAQUIA

(Miles de US\$ cif)

CÓDIGO	DESCRIPCIÓN	Año	2004			2005	
			II trim.	III trim.	IV trim.	I trim.	II trim.
40112000	NEUMÁTICOS NUEVOS DE CAUCHO UTIL. EN AUTOBUSES O CAMIONES	1.097	117	354	291	75	553
87032491	AUTOMÓVILES TURISMO, E. CHISPA M. PISTÓN, CIL >3000 CM3	999	657	204	138	242	-
84143010	COMPRESORES USO EQUIPOS FRIGORÍFICOS, DE POT. <=0.4 KW	357	53	82	223	36	17
48115900	LOS DEMÁS PAPEL. Y CARTÓN. REC., IMPREG. O REVEST. PLÁSTICO	283	39	100	145	97	100
84501131	MÁQ. LAVAR ROPA AUTOM. CARGA FRONTAL, CAP.>5 <=7.5 K	185	36	70	41	-	41
84821090	LOS DEMÁS RODAMIENTOS DE BOLAS	145	-	53	41	45	20
29225000	AMINO-ALCOHOL-FENOL, AMINOÁ.-FENOL Y COMP. AMINADOS C/Fx O	141	-	86	54	-	53
84143090	COMPRESORES USO EQUIPOS FRIGORÍFICOS, DE POT. >0.4 KW	85	39	34	-	8	129
29333300	ALFENTANILO, ANILERIDINA, BEZITRAMIDA, BROMAZEPAM; SUS SALES	71	-	-	-	-	25
85072000	LOS DEMÁS ACUMULADORES DE PLOMO	63	-	-	63	-	-
39269090	LAS DEMÁS MANUFACTURAS DE PLÁSTICO Y OTRAS DE P. 39.01 - .14	51	18	22	10	15	13
94054090	LOS DEMÁS APARATOS ELÉCTRICOS DE ALUMBRADO	2	-	-	2	-	64
73043100	TUBOS SEC. CIRC.HE O ACERO, S/ALEAR, ESTIRADOS O LAM. FRÍO	-	-	-	-	44	-
85044090	LOS DEMÁS CONVERTIDORES ESTÁTICOS	33	33	-	-	-	44
90282010	CONTADORES DE AGUA	46	-	25	21	14	22
29333999	LOS DEMÁS COMPUESTOS CON UN CICLO PIRIDINA, SIN CONDENSAR	37	16	-	-	13	13
SUBTOTAL		3.595	1.006	1.030	1.028	588	1.094
Otros productos		382	61	122	58	61	85
TOTAL PAÍS		3.977	1.067	1.152	1.086	649	1.179

Se incluyen los principales productos que hayan igualado o superado US\$50.000 en el año 2004 o US\$25.000 en el período enero-junio 2005.

## PRINCIPALES PRODUCTOS EXPORTADOS A ESLOVENIA

(Miles de US\$ fob)

CÓDIGO	DESCRIPCIÓN	Año	2004			2005	
			II trim.	III trim.	IV trim.	I trim.	II trim.
22042991	LOS DEMÁS VINOS TINTOS	316	87	-	-	2	-
12119049	LAS DEMÁS PART. DE MOSQUETA, FR. O SEC., INCL. CORTADAS	158	-	-	113	-	-
20079921	PREPARACIONES DE PULPA DE ALBARICOQUE (DAMASCO, CHABACANO)	102	-	-	-	-	-

## PRINCIPALES PRODUCTOS EXPORTADOS A ESLOVENIA

(Miles de US\$ fob)

(Continuación)

CÓDIGO	DESCRIPCIÓN	Año	2004			2005	
			II trim.	III trim.	IV trim.	I trim.	II trim.
20079911	PREPARACIONES DE PULPA DE MELOCOTÓN (DURAZNOS)	82	-	-	-	-	-
8132000	CIRUELAS SECAS	77	10	57	-	-	-
3026924	MERLUZA DEL SUR DESCAB. Y EVISC., FR. O REFR., EXCL. HÍG.	57	-	-	-	-	-
22042121	VINO CABERNET SAUVIGNON, CAPACIDAD <= A 2 L	34	10	10	11	12	20
29054200	PENTAERITRITOL (PENTAERITRITA)	26	26	-	-	-	-
22042122	VINO MERLOT, CAPACIDAD <= A 2 L	25	6	8	7	-	6
22042112	VINO CHARDONNAY, CAPACIDAD <= A 2 L	24	8	8	2	2	10
22042111	VINO SAUVIGNON BLANC, CAPACIDAD <= A 2 L	19	5	4	6	2	2
44091021	TABLILLAS Y FRISOS PARA PARQUÉS DE CONÍFERAS	14	-	-	-	-	-
7133990	LOS DEMÁS FRÉJOLAS , EXCEPTO PARA SIEMBRA	10	10	-	-	-	-
7133390	LOS DEMÁS FRÉJOLAS COMUNES, EXCEPTO PARA SIEMBRA	10	-	-	-	-	-
22042992	LOS DEMÁS VINOS BLANCOS	3	-	-	-	-	-
5040010	TRIPAS SALADAS O EN SALMUERA	3	-	3	-	-	-
3049043	COCOCHAS DE MERLUZA	2	-	-	-	-	-
73239900	LOS DEMÁS ART. USO DOMÉSTICO Y PART. DE FUNDICIÓN FE O ACERO	2	-	-	2	-	-
82055100	LAS DEMÁS HERRAMIENTAS DE MANO, DE USO DOMÉSTICO	1	-	-	1	-	-
44092000	MADERAS DIST. DE LAS CONIF. PERF. LONG.EN UNA O VARIAS CARAS	-	-	-	-	-	12
84669200	PARTES Y ACCESORIOS DESTINADOS A LAS MÁQUINAS PART. 84.65	-	-	-	-	-	1
SUBTOTAL		965	161	89	142	17	52
Otros productos		1	-	-	1	0	-
TOTAL PAÍS		966	161	89	143	17	52

Se incluyen los principales productos que hayan igualado o superado US\$1.000 en el año 2004, o US\$500 en el período enero-junio 2005.

## PRINCIPALES PRODUCTOS IMPORTADOS DESDE ESLOVENIA

(Miles de US\$ cif)

CÓDIGO	DESCRIPCIÓN	Año	2004			2005	
			II trim.	III trim.	IV trim.	I trim.	II trim.
30041010	MEDIC. C/ PENICIL. O CON ESTR. AC. PENICILÁNICO, USO HUMANO	926	523	170	180	371	299
85103000	APARATOS DE DEPILAR, CON MOTOR ELÉCTRICO INCORPORADO	441	105	148	148	75	118
40081120	PLACAS, HOJAS Y TIRAS DE CAUCHO CEL., COMB. CON OTRAS MAT.	235	91	33	42	103	68
68042290	LAS DEMÁS MUELAS Y SIM., OBT. DE ABRASIVOS AGLOM. O CERÁMICO	169	-	-	38	-	-
85163300	APARATOS PARA SECAR LAS MANOS, ELECTRICOTÉRMICOS	134	-	24	27	7	49
84182190	LOS DEMÁS REFRIGERADORES DOMÉSTICOS, DE COMPRESIÓN	130	58	72	-	8	-
85091010	ASPIRADORAS, CON MOTOR ELÉCTRICO INCORP., USO DOM., DE POLVO	127	36	20	18	-	-
64021210	CALZADO DE ESQUÍ, DE SUELA Y PARTE SUPERIOR DE CAUCHO	126	126	-	-	-	25
82082000	CUCHILLAS Y HOJAS CORTANTES P/MAQ. O APAR. MECÁN., P/ MADERA	97	42	10	44	4	26
90083000	LOS DEMÁS PROYECTORES DE IMAGEN FIJA	82	-	-	82	-	-
84211200	SECADORAS DE ROPA CENTRÍFUGAS	36	20	16	-	73	38
85072000	LOS DEMÁS ACUMULADORES DE PLOMO	-	-	-	-	-	92
85091020	ASPIRADORA C/MOTOR ELÉCTRICO INC. USO DOM., DE POLVOS Y LIQ.	60	-	30	30	42	35
68042210	LAS DEMÁS MUELAS Y SIM .OBT. POR AGLOMERADO RESINAS SINTÉT.	-	-	-	-	66	-
85365012	INTERRUPTORES ARRANCADORES DE MOTOR	55	24	15	-	23	31
28353100	TRIFOSFATO DE SODIO (TRIPOLIFOSFATO DE SODIO)	-	-	-	-	40	-
SUBTOTAL		2.618	1.024	540	609	812	780
Otros productos		1.273	436	392	264	267	249
TOTAL PAÍS		3.892	1.461	933	872	1.079	1.029

Se incluyen los principales productos que hayan igualado o superado US\$80.000 en el año 2004 o US\$40.000 en el período enero-junio 2005.

## PRINCIPALES PRODUCTOS EXPORTADOS A ESPAÑA

(Miles de US\$ fob)

CÓDIGO	DESCRIPCIÓN	Año	2004			2005	
			II trim.	III trim.	IV trim.	I trim.	II trim.
26030000	MINERALES DE COBRE Y SUS CONCENTRADOS	202.139	52.463	42.964	87.094	35.893	54.762
74031100	CÁTODOS Y SECCIONES DE CÁTODO, DE COBRE REFINADO	102.374	25.411	22.698	43.904	57.115	38.858
44071019	LAS DEMÁS MADERAS ASERRADAS DE PINO INSIG., DE ESP. > 6 MM	34.310	8.347	8.408	9.334	8.877	12.442
47032100	PASTA QUÍM. CONÍF. SULF. O SOSA, EXC. DISOLV., SEMIB. O BLANQ.	32.459	6.111	10.546	6.173	2.958	9.878
74031900	LOS DEMÁS COBRES REFINADOS	25.814	7.533	2.811	8.876	9.928	16.206
3026924	MERLUZA DEL SUR DESCAB. Y EVISC., FR. O REFR., EXCL. HÍG.	24.023	5.697	3.511	6.900	6.343	6.136
3037822	MERLUZA DEL SUR DESCAB. Y EVISC., CONG., EXC. HÍG. Y HUEVAS	21.019	4.204	7.490	3.719	6.391	4.554
23012013	HARINA DE PESCADO, CONT. PROT. >68% EN PESO, NO ALIM. HUM.	17.518	5.282	5.084	1.788	4.045	4.669
28342100	NITRATO DE POTASIO	15.909	3.704	4.791	92	6.036	6.664
47032900	PASTA QUÍM. NO CONÍF. SULF. O SOSA, EXC. DIS., SEMIB. O BLANQ.	15.022	3.236	5.698	2.861	3.324	6.151
16059090	LOS DEMÁS MOLUSCOS E INVERTEBR. ACUÁTICOS, PREP. O CONSERV.	14.844	3.591	3.367	3.028	5.944	4.477
8105000	KIWIS FRESCOS	13.233	11.905	932	-	-	9.296
72027000	HERROMOLIBDENO	12.093	3.256	3.188	4.361	7.013	11.350
8061030	UVA FRESCA, VARIEDAD RED GLOBE	11.887	7.942	-	-	5.109	8.945
26131010	CONCENTRADOS TOSTADOS DE MOLIBDENO	11.259	1.639	4.559	1.064	15.212	16.686
3026923	MERLUZA DEL SUR ENT. FR. O REFR., EXCL. HÍG. Y HUEVAS	10.041	2.511	1.140	3.493	2.694	2.190
16059020	ALMEJAS PREPARADAS O CONSERVADAS	9.249	2.203	2.081	3.159	2.733	3.213
16059070	CHOLGAS, CHORITOS Y CHOROS PREPARADOS O CONSERVADOS	9.113	3.669	3.315	859	2.741	4.616
3037812	MERLUZA COMÚN DESCAB. Y EVISC., CONG., EXC. HÍGAGO Y HUEVAS	7.761	4.972	2.555	207	307	18
8081020	MANZANAS FRESCAS, VARIEDAD ROYAL GALA	6.510	3.306	88	-	3.627	2.537
3037932	CONGRIO DORADO DESCAB. Y EVISC., CONG., EXC. HÍG. Y HUEVAS	5.853	1.417	329	832	3.379	303
3075910	LOS DEMÁS PULPOS CONGELADOS	5.754	1.607	2.349	1.404	300	2.576
8081090	LAS DEMÁS VARIEDADES DE MANZANAS FRESCAS	4.893	4.297	241	-	490	4.050
44081010	HOJAS P/CHAPADO Y CONTRACHAPADO, PINO INSIGNE, DE ESP. <=6 MM	3.793	817	1.094	999	1.156	1.695
8132000	CIRUELAS SECAS	3.763	1.452	1.413	550	50	343
8023100	NUECES DE NOGAL CON CÁSCARA, FRESCAS O SECAS	3.657	1.229	2.428	-	-	1.035
8081060	MANZANAS FRESCAS, VARIEDAD GRANNY SMITH	3.401	2.996	190	-	491	3.249
8081010	MANZANAS FRESCAS, VARIEDAD RICHARD DELICIOUS	3.325	2.502	475	-	251	1.995
8094010	CIRUELAS FRESCAS	3.272	611	-	38	3.171	898
8081030	MANZANAS FRESCAS, VARIEDAD RED STARKING	2.934	2.516	409	-	27	1.636
48109210	CARTULINAS	2.844	710	916	804	1.110	1.405
8021210	ALMENDRAS SIN CÁSCARA, FRESCAS O SECAS, ENTERAS	2.566	466	1.445	624	68	1.422
3049092	LAS DEMÁS CARNES DE MERLUZA DE COLA	2.501	-	804	1.576	382	162
29051100	METANOL (ALCOHOL METÍLICO)	2.478	-	-	2.478	-	-
2044290	LOS DEMÁS CORTES DE OVINO SIN DESHUESAR, CONGELADOS	2.388	781	404	76	586	1.379
8082011	PERAS PACKHMAN'S TRIUMPH, FRESCAS	2.324	1.081	-	-	1.324	1.047
8081040	MANZANAS FRESCAS, VARIEDAD FUJI	2.221	1.854	367	-	-	1.789
3026951	REINETA ENTERA FR. O REFR., EXCL. HÍGAGO, HUEVAS Y LECHAS	2.219	842	114	136	758	615
2043000	CANALES O MEDIAS CANALES DE CORDERO, CONGELADAS.	1.282	677	77	67	1.486	1.252
31025000	NITRATO DE SODIO	1.343	181	378	-	1.012	838
8082019	LAS DEMÁS PERAS FRESCAS	1.145	75	-	-	1.501	63
8093010	NECTARINES FRESCOS	882	-	-	144	1.386	34
13023910	CARREGFENINA	2.168	284	680	1.204	727	669
3053040	FILETES DE ANCHOVETA, SECOS, SAL. O EN SALMUERA, SIN AHUMAR	1.855	483	264	588	1.125	218
3073900	MEJILLONES CONGELADOS, SECOS, SALADOS O EN SALMUERA	1.955	660	357	400	1.054	255
3074990	JIBIAS, GLOBITOS, CALAMARES Y POTAS SECAS, SALADAS, CONG.	414	157	82	8	-	1.220
SUBTOTAL		667.807	194.677	150.044	198.839	208.127	253.797
Otros productos		75.571	18.837	19.246	17.905	20.582	23.584
TOTAL PAÍS		743.378	213.514	169.290	216.744	228.709	277.380

Se incluyen los principales productos que hayan igualado o superado US\$2.200.000 en el año 2004, o US\$1.100.000 en el período enero-junio 2005.



## PRINCIPALES PRODUCTOS IMPORTADOS DESDE ESPAÑA

(Miles de US\$ cif)

CÓDIGO	DESCRIPCIÓN	Año	2004			2005	
			II trim.	III trim.	IV trim.	I trim.	II trim.
85252030	TELÉFONOS CELULARES	32.051	14.088	12.683	2.475	4.289	9.519
40116910	NEUM. NVOS CAUCHO A. REL. P/VOLQUETES AUTOMOT. Y MINERÍA	29.177	8.435	4.999	8.099	5.843	7.549
87042111	FURGONES, M ÉMB., E.COMPR.,CARGA MAX<=5T Y C.U.>500<=2000 K	13.080	3.502	2.427	3.869	6.942	4.114
87033291	AUTOMÓVILES TURISMO, M. EMB., E.COMPRES., C>1500 <= 2500 CM3	6.498	1.470	2.074	1.872	1.899	1.599
31026000	SALES DOBLES Y MEZCLAS DE NITRATO DE CA Y NITRATO DE AMONIO	6.211	-	6.210	1	-	1
73084000	MAT. ANDAMIAJE, ENCOFRADO, APEO O APUNTMTO, FUND.,HE O ACERO	6.052	962	2.415	1.427	1.464	1.774
49019939	LOS DEMÁS LIBROS DE LITERATURA	5.887	1.146	1.409	1.638	1.416	2.652
85445910	LOS DEMÁS CONDUCTORES ELÉCTR. P/TENSIÓN >80<=1000 V, DE CU	5.855	1.445	1.333	2.030	1.246	1.877
84818099	LOS DEMÁS ART. DE GRIFERÍA Y ÓRGANOS SIMIL., PARA OTROS USOS	5.454	1.734	2.071	665	671	1.839
87032391	AUTOMÓVILES TURISMO, E.CHISPA M.PISTÓN, CIL >1500 <=3000 CM3	5.204	1.413	978	687	1.031	1.146
72193300	PDTO. ACERO INOXIDABLE, A>= 600 MM, LAM. FRÍO ESP >=1 <3 MM	4.840	700	1.134	1.783	1.126	87
84194000	APARATOS DE DESTILACIÓN O DE RECTIFICACIÓN	4.619	1.656	2.492	108	942	18
72193400	PDTO. ACERO INOXIDABLE, A>=600 MM, LAM. FRÍO ESP >=,5 <=1 MM	4.554	1.127	1.189	1.271	252	492
30049010	LOS DEMÁS MEDIC. PARA VENTA AL POR MENOR, USO HUMANO	4.198	857	1.097	940	1.084	963
30021010	ANTISUEROS (SUEROS CON ANTICUERPOS), PARA USO HUMANO	3.830	596	1.294	1.170	774	802
87042351	CHASSIS CAB.CAMIONES M.ÉMBOLO, ENC.COMPR.C.M >20 T CU >2000K	3.626	1.811	719	1.020	-	-
48119011	PAPEL COLOREADO	3.587	484	954	1.455	807	1.014
84818010	LOS DEMÁS ART. DE GRIFERÍA Y ÓRGANOS SIMIL., USO DOMÉSTICO	3.549	687	783	1.232	623	722
84137000	LAS DEMÁS BOMBAS CENTRÍFUGAS	3.440	460	1.049	1.297	420	320
49019920	LOS DEMÁS LIBROS ACADÉMICOS, CIENTÍFICOS TÉCNICOS	3.398	623	854	757	1.074	1.264
33030000	PERFUMES Y AGUAS DE TOCADOR	3.220	577	989	882	861	1.109
85166010	HORNOS, ESTUFAS, COCINAS	3.185	278	670	1.247	1.047	821
85442010	CABLES Y DEMÁS CONDUCTORES ELÉCTRICOS TELEFÓNICOS, COAXIALES	2.978	88	24	2.846	13	13
84284010	ESCALERAS MECÁNICAS	2.879	1.158	298	268	2.806	1.339
84195000	INTERCAMBIADORES DE CALOR	2.791	1.112	1.018	-	4	-
87043119	LOS DEMÁS FURGÓN, M.ÉMBOLO, E.CHISPA, C.MÁX<=5T C.UTIL>2000K	2.737	409	450	1.646	448	214
38249050	GOMA BASE PARA LA FABRICACIÓN DE GOMA DE MASCAR (CHICLE)	2.625	760	671	407	676	737
85421000	TARJETAS PROVISTAS DE UN CIRCUITO INTEGRADO ELECTRÓNICO	2.559	241	847	609	182	456
49029090	LAS DEMÁS PUBL. PERIÓDICAS, IMPRESAS, INCL. ILUST. O C/PUBL.	2.514	565	750	552	651	758
72171000	ALAMBRE DE HIERRO O ACERO, SIN REVESTIR, INCL. PULIDO	2.513	465	1.015	759	-	410
84388090	LAS DEMÁS MÁQ. Y APAR. P/PREP.INDUST. DE ALIMENTOS O BEBIDAS	4	-	1	3	5.917	1.676
73021000	CARRILES (RIELES) DE FUNDICIÓN, HIERRO O ACERO	80	30	7	44	187	4.853
86050000	COCHES VIAJERO EQUIP.Y DEMÁS P/ VIA FÉRREA O SIM.( EX 86.04)	-	-	-	-	2.389	2.275
28353100	TRIFOSFATO DE SODIO (TRIPOLIFOSFATO DE SODIO)	1.282	175	468	639	1.898	2.017
72193200	PDTO. ACERO INOX., ANCHO >= 600MM, LAM. FRÍO ESP>3 <=4,75 MM	1.889	158	673	834	1.696	1.655
86031010	AUTOMOTOR P/ VÍA FÉRREA CON FUENTE EXTERNA DE ELECTRICIDAD	-	-	-	-	1.593	1.517
84388010	LAS DEMÁS MÁQ. Y APAR. PREP PESCADOS, CRUSTÁCEOS Y MOLUSCOS	1.009	2	42	659	85	2.933
84135000	LAS DEMÁS BOMBAS VOLUMÉTRICAS ALTERNATIVAS	128	12	44	14	17	2.876
84714190	LOS DEMÁS COMPUTADORES DIGIT., C/CPU , U ENTRADA Y U SALIDA	67	4	-	53	-	2.754
72283000	LAS DEMÁS BARRAS ACEROS ALEADOS, LAMIN.O EXTRUDIDAS EN CLTE.	2.319	826	514	767	755	951
85372090	LOS DEMÁS SOPORTES PARA UNA TENSIÓN >72,5 KV	142	-	-	-	1.571	-
84219900	PARTES DE APARATOS PARA FILTRAR O DEPURAR LÍQUIDOS O GASES	237	117	39	30	666	882
5040010	TRIPAS SALADAS O EN SALMUERA	1.890	392	376	705	873	664
85041000	BALASTOS O REACTANCIAS PARA LÁMPARAS O TUBOS DE DESCARGA	1.813	317	523	580	626	794
29304000	METIONINA	1.090	34	288	492	666	709
39011010	POLIETILENO DE DENSIDAD INFERIOR A 0,94, DE ALTA PRESIÓN.	1.109	494	239	323	482	850
39239090	LOS DEMÁS ART. PARA EL TRANSPORTE O ENVASADO, DE PLÁSTICO	2.435	719	644	331	414	852
83099090	LOS DEMÁS TAPONES, TAPAS, SOBRETAPAS	2.273	742	340	401	438	812
SUBTOTAL		200.877	52.869	59.092	48.886	58.864	72.679
Otros productos		314.547	76.892	82.045	82.113	78.215	82.862
TOTAL PAÍS		515.423	129.761	141.137	130.999	137.079	155.541

Se incluyen los principales productos que hayan igualado o superado US\$2.500.000 en el año 2004 o US\$1.250.000 en el período enero-junio 2005.

## PRINCIPALES PRODUCTOS EXPORTADOS A ESTONIA

(Miles de US\$ fob)

CÓDIGO	DESCRIPCIÓN	Año	2004			2005	
			II trim.	III trim.	IV trim.	I trim.	II trim.
22042991	LOS DEMÁS VINOS TINTOS	556	91	141	266	59	511
22042121	VINO CABERNET SAUVIGNON, CAPACIDAD <= A 2 L	434	69	149	128	60	144
3032290	LOS DEMÁS SALMONES DEL ATLÁNTICO Y DANUBIO, CONG., EXC.S HÍG.	258	51	132	24	6	30
22042992	LOS DEMÁS VINOS BLANCOS	256	47	48	137	4	359
22042112	VINO CHARDONNAY, CAPACIDAD <= A 2 L	249	60	93	55	41	72
22042122	VINO MERLOT, CAPACIDAD <= A 2 L	239	58	85	56	45	65
3049071	SURIMI DE JUREL	226	17	44	44	21	27
22042190	LOS DEMÁS VINOS CAPACIDAD <= A 2 L	207	93	15	99	28	50
22042123	VINO TINTO MEZCLAS, CAPACIDAD <= A 2 L	197	25	43	78	15	40
3049051	TROZOS DE SALMONES DEL PACÍFICO, ATLÁNTICO Y DANUBIO	184	-	25	75	28	32
22042129	LOS DEMÁS VINOS TINTOS CON DEN. DE ORIGEN CAPACIDAD <= 2 L	168	27	69	36	45	84
48109210	CARTULINAS	156	-	18	120	228	495
22042111	VINO SAUVIGNON BLANC, CAPACIDAD <= A 2 L	129	28	59	20	20	21
3049053	LAS DEMÁS CARNES DE SALMONES DEL ATLÁNTICO Y DANUBIO	102	-	-	6	115	-
3042052	FILETES DE SALMONES DEL ATLÁNTICO Y DANUBIO, CONGELADOS	101	-	-	101	93	957
3032210	SALMONES DEL ATLÁNTICO Y DANUBIO, ENT., CONG., EXC.S HÍGADOS	84	-	-	55	182	286
3042060	FILETES DE TRUCHA CONGELADOS	71	-	-	-	-	-
3032220	SALMONES DEL ATLÁNTICO Y DANUBIO, DESCAB. Y EVISC., CONG.	47	-	-	47	78	38
22042113	VINO BLANCO MEZCLAS, CAPACIDAD <= A 2 L	38	3	5	16	-	8
22042119	LOS DEMÁS VINOS BLANCOS CON DEN. DE ORIGEN CAP. <= 2 L	38	6	7	18	-	2
3054150	SALMONES DEL ATLÁNTICO Y DANUBIO, DESCAB. Y EVISC., AHUMADOS	35	35	-	-	-	-
3032120	TRUCHAS DESCAB. Y EVISC. CONG., EXCL HÍG., HUEVAS Y LECHAS	31	-	-	-	4	-
3042051	FILETES DE SALMONES DEL PACÍFICO, CONGELADOS	29	-	-	29	-	-
94060090	LAS DEMÁS CONSTRUCCIONES PREFABRICADAS	28	28	-	-	-	-
3037938	BRÓTULA DESCAB. Y EVISC., CONG., EXCL. HÍG., HUEVAS Y LECHAS	25	-	-	25	-	9
22042130	LOS DEMÁS VINOS CON DEN. DE ORIGEN CAPACIDAD <= 2 L	23	9	8	2	-	7
16041911	JUREL AL NATURAL, ENTERO O EN TROZOS, EXCEPTO PICADO	22	7	-	15	-	-
16041913	JUREL EN ACEITE, ENTERO O EN TROZOS, EXCEPTO PICADO	19	6	-	12	-	-
7108030	SETAS Y DEMÁS HONGOS, INCLUSO COCIDAS, CONGELADAS	18	-	18	-	-	-
22042911	MOSTO DE UVA FERM. PARCIALM. Y APAGADO CON ALCOHOL, TINTOS	17	-	-	17	-	18
94036090	LOS DEMÁS MUEBLES DE MADERA	15	-	15	-	-	-
17041090	LOS DEMÁS CHICLES Y GOMAS DE MASCAR	15	-	9	-	13	11
3038010	HÍG, HUEVAS Y LECH. DE SALMONES PAC., ATL. Y DANUBIO CONG.	15	-	-	15	-	-
16041912	JUREL CON SALSA DE TOMATES, ENTERO O EN TROZOS, EXC. PICADO	4	2	-	2	-	-
17049090	LOS DEMÁS ARTÍCULOS DE CONFITERÍA SIN CACAO	4	-	1	-	2	4
8061030	UVA FRESCA, VARIEDAD RED GLOBE	-	-	-	-	38	127
3049073	LAS DEMÁS CARNES DE JUREL	-	-	-	-	16	140
3049092	LAS DEMÁS CARNES DE MERLUZA DE COLA	-	-	-	-	118	-
8061010	UVA FRESCA, VARIEDAD THOMPSON SEEDLESS (SULTANINA)	-	-	-	-	56	34
16059070	CHOLGAS, CHORITOS Y CHOROS PREPARADOS O CONSERVADOS	-	-	-	-	30	18
3037936	COJINOVA DESCAB. Y EVISC., CONG., EXCL. HÍG., HUEVAS Y LECHAS	-	-	-	-	25	-
8061090	UVA FRESCA, LAS DEMÁS VARIEDADES	-	-	-	-	-	16
18063290	LOS DEMÁS CHOCOLATES SIN REL., EN BLOQUES O TABLETAS	3	-	2	-	3	7
3037812	MERLUZA COMÚN DESCAB. Y EVISC., CONG., EXC. HÍGAGO Y HUEVAS	-	-	-	-	-	10
8061040	UVA FRESCA, VARIEDAD RIBIER	-	-	-	-	-	8
44152010	PALETAS DE MADERA	3	0	0	2	0	4
17049030	CARAMELOS	2	-	1	-	1	2
18069040	FRUTOS RECUBIERTOS DE CHOCOLATE	0	-	-	-	1	1
18063110	CHOCOLATES RELLENOS CON PASTAS BLANDAS O LICOR, EN BLOQUES	3	-	1	-	1	1
18069090	LOS DEMÁS CHOCOLATES Y PREP. ALIMENTICIAS CON CACAO	1	-	1	-	2	-
18069020	CHOCOLATES SIN RELLENOS, EN FORMAS DISTINTA DE LOS BLOQUES	1	-	-	-	0	1
	<b>SUBTOTAL</b>	<b>4.052</b>	<b>663</b>	<b>988</b>	<b>1.500</b>	<b>1.377</b>	<b>3.641</b>
	Otros productos	12	-	4	2	1	1
	<b>TOTAL PAÍS</b>	<b>4.064</b>	<b>663</b>	<b>992</b>	<b>1.502</b>	<b>1.378</b>	<b>3.642</b>

Se incluyen los principales productos que hayan igualado o superado US\$4.000 en el año 2004, o US\$2.000 en el período enero-junio 2005.

**PRINCIPALES PRODUCTOS IMPORTADOS DESDE ESTONIA**

(Miles de US\$ cif)

CÓDIGO	DESCRIPCIÓN	Año	2004			2005	
			II trim.	III trim.	IV trim.	I trim.	II trim.
31023000	NITRATO DE AMONIO, INCLUSO EN DISOLUCIÓN ACUOSA	1.519	-	-	1.519	-	-
95079000	LOS DEMÁS ART.PESCA C/CAÑA ; SALABARDOS Y REDES SIM., SEÑUEL	51	-	20	31	-	49
85427000	MICROESTRUCTURAS ELECTRÓNICAS	36	-	-	36	173	123
85044090	LOS DEMÁS CONVERTIDORES ESTÁTICOS	34	34	-	-	-	-
85299090	LAS DEMÁS PART. DESTINADAS DE LOS APAR. PART. 85.25 Y 85.28	34	34	-	-	-	-
27030000	TURBA (INCL. LA USADA P/CAMA DE ANIMALES), INCL. AGLOMERADA	30	12	-	18	12	17
38249099	LOS DEMÁS PROD. QUÍMICOS O PREP. PARA LA IND. QUÍMICA, NCOP	22	-	-	-	-	-
85252090	LOS DEMÁS APARATOS EMISORES CON APARATO RECEPTOR INCORPORADO	20	12	-	-	-	-
84391000	MÁQUINAS Y APAR. PARA FAB.PASTA DE MAT. FIBROSAS CELULÓSICAS	-	-	-	-	-	1.467
84793020	DESCORTEZADORAS DE TRONCOS	-	-	-	-	809	-
85179090	LAS DEMÁS PART. APAR. ELECT.TELEF. O TELEGRAFÍA Y VIDEOFONO	8	-	8	-	72	-
38210000	MEDIOS DE CULTIVO PREP. PARA EL DESARROLLO DE MICROORG.	9	-	-	-	22	-
90191000	APARATOS DE MECANOTERAPIA, PARA MASAJES Y DE SICOTECNIA	-	-	-	-	17	-
21021000	LEVADURAS VIVAS	-	-	-	-	15	-
<b>SUBTOTAL</b>		<b>1.764</b>	<b>92</b>	<b>28</b>	<b>1.605</b>	<b>1.119</b>	<b>1.656</b>
Otros productos		20	8	8	0	2	9
<b>TOTAL PAÍS</b>		<b>1.783</b>	<b>101</b>	<b>36</b>	<b>1.605</b>	<b>1.121</b>	<b>1.664</b>

Se incluyen los principales productos que hayan igualado o superado US\$20.000 en el año 2004 o US\$10.000 en el período enero-junio 2005.

**PRINCIPALES PRODUCTOS EXPORTADOS A FINLANDIA**

(Miles de US\$ fob)

CÓDIGO	DESCRIPCIÓN	Año	2004			2005	
			II trim.	III trim.	IV trim.	I trim.	II trim.
26030000	MINERALES DE COBRE Y SUS CONCENTRADOS	77.255	19.290	16.868	22.630	28.381	27.516
72027000	HERROMOLIBDENO	20.668	4.526	5.064	8.350	9.624	10.819
22042121	VINO CABERNET SAUVIGNON, CAPACIDAD <= A 2 L	5.610	1.082	1.197	2.111	1.238	1.663
22042129	LOS DEMÁS VINOS TINTOS CON DEN. DE ORIGEN CAPACIDAD <= 2 L	2.703	715	609	790	663	929
22042991	LOS DEMÁS VINOS TINTOS	2.520	748	490	650	958	1.394
22042112	VINO CHARDONNAY, CAPACIDAD <= A 2 L	2.080	525	494	452	527	742
22042122	VINO MERLOT, CAPACIDAD <= A 2 L	1.740	437	330	502	440	518
22042992	LOS DEMÁS VINOS BLANCOS	1.233	439	252	334	418	836
22042123	VINO TINTO MEZCLAS, CAPACIDAD <= A 2 L	1.185	302	436	215	668	302
22042111	VINO SAUVIGNON BLANC, CAPACIDAD <= A 2 L	1.076	293	279	305	231	316
8132000	CIRUELAS SECAS	234	37	105	91	-	143
8112020	FRAMBUESAS, SIN COCER O COC., CONG., INCL. CON EDULC.	193	115	-	-	108	107
22042119	LOS DEMÁS VINOS BLANCOS CON DEN. DE ORIGEN CAP. <= 2 L	155	42	70	14	19	27
8062010	PASAS MORENAS	121	26	74	-	58	74
63012000	MANTAS DE LANA O PELO FINO, EXCEPTO LAS ELÉCTRICAS	104	15	26	50	44	67
44071019	LAS DEMÁS MADERAS ASERRADAS DE PINO INSIG., DE ESP. > 6 MM	99	11	50	27	-	11
1061910	CAMÉLIDOS VIVOS	91	-	91	-	-	-
20079921	PREPARACIONES DE PULPA DE ALBARICOQUE (DAMASCO, CHABACANO)	72	24	48	-	9	19
22042113	VINO BLANCO MEZCLAS, CAPACIDAD <= A 2 L	70	13	6	10	10	12
3042052	FILETES DE SALMONES DEL ATLÁNTICO Y DANUBIO, CONGELADOS	69	-	-	69	-	125
22042190	LOS DEMÁS VINOS CAPACIDAD <= A 2 L	67	10	26	10	21	20
20079990	LAS DEMÁS CONFITURAS, JALEAS Y PASTAS FRUTAS OBT. POR COCC.	50	-	37	-	16	29
8133000	MANZANAS SECAS	50	24	-	27	26	25
20079911	PREPARACIONES DE PULPA DE MELOCOTÓN (DURAZNOS)	45	-	34	-	16	-
8081010	MANZANAS FRESCAS, VARIEDAD RICHARD DELICIOUS	33	6	27	-	-	97
8081050	MANZANAS FRESCAS, VARIEDAD BRAEBUM	32	6	26	-	-	-
8112010	MORAS, SIN COCER O COC., CONG., INCL. CON EDULC.	28	28	-	-	-	-
8112090	ZARZAMORAS, MORA-FRAMB. Y GROSELLAS, SIN COCER O COC., CONG.	27	-	-	-	80	26
84399100	PARTES MÁQ. O APAR. FABRICAR PASTA MAT. FIBROSAS CELULÓSICAS	24	11	-	6	7	-
51111919	LOS DEMÁS TEJIDOS DE LANA CARDADA, DE PESO > A 400 G/M2	20	14	3	3	-	-
22042912	MOSTO DE UVA FERM. PARCIALM. Y APAGADO CON ALCOHOL, BLANCOS	20	-	-	20	-	-
74111000	TUBOS DE COBRE REFINADO	-	-	-	-	88	5

## PRINCIPALES PRODUCTOS EXPORTADOS A FINLANDIA

(Miles de US\$ fob)

(Continuación)

CÓDIGO	DESCRIPCIÓN	Año	2004			2005	
			II trim.	III trim.	IV trim.	I trim.	II trim.
3032220	SALMONES DEL ATLÁNTICO Y DANUBIO, DESCAB. Y EVISC., CONG.	-	-	-	-	62	-
84199000	PARTES DE APAR. Y DISPOSITIVOS P/OPER.QUE IMPL.CAMBIO TEMP.	-	-	-	-	40	-
13023910	CARREGFENINA	-	-	-	-	-	37
22082010	AGUARDIENTE DE UVA (PISCO Y SIMILARES)	-	-	-	-	-	25
8061090	UVA FRESCA, LAS DEMÁS VARIEDADES	-	-	-	-	25	-
8061010	UVA FRESCA, VARIEDAD THOMPSON SEEDLESS (SULTANINA)	-	-	-	-	22	-
85438990	LAS DEMÁS MÁQ. Y APAR. ELECTR. CON UNA FUNCIÓN PROPIA NCOPI.	18	5	12	2	19	2
44071090	LAS DEMÁS MADERAS ASERRADAS DE CONÍFERAS, DE ESP. > 6 MM	-	-	-	-	-	17
85044090	LOS DEMÁS CONVERTIDORES ESTÁTICOS	0	-	-	0	-	16
44079990	LAS DEMÁS MADERAS ASERRADAS O DESBAST. LONG., DE ESP.> 6 MM	15	-	-	-	-	15
44152010	PALETAS DE MADERA	14	3	3	5	5	9
16041500	CABALLAS ENTERAS O EN TROZOS, EXCEPTO PICADAS	-	-	-	-	12	-
85413000	TIRISTONES, DIACS Y TRIACS, EXC. DISPOSITIVOS FOTOSENSIBLES	-	-	-	-	-	12
22041000	VINO ESPUMOSO	14	14	-	-	-	10
SUBTOTAL		117.736	28.764	26.655	36.674	43.834	45.963
Otros productos		200	31	85	60	26	61
TOTAL PAÍS		117.936	28.795	26.740	36.734	43.860	46.024

Se incluyen los principales productos que hayan igualado o superado US\$20.000 en el año 2004, o US\$10.000 en el período enero-junio 2005.

## PRINCIPALES PRODUCTOS IMPORTADOS DESDE FINLANDIA

(Miles de US\$ cif)

CÓDIGO	DESCRIPCIÓN	Año	2004			2005	
			II trim.	III trim.	IV trim.	I trim.	II trim.
85252090	LOS DEMÁS APARATOS EMISORES CON APARATO RECEPTOR INCORPORADO	14.987	4.893	1.747	6.065	1.415	2.112
48101310	PAPEL P/FINES GRÁFICOS, EN ROLLOS, CONT. FIBRAS <= 10% PESO	13.420	2.991	3.376	4.664	4.943	5.385
85175090	LOS DEMÁS APAR. TELECOMUNIC. P/CORRIENTE PORTADORA O DIGITAL	7.718	-	-	7.718	2.464	1.023
72193200	PDTO. ACERO INOX., ANCHO >= 600MM, LAM. FRÍO ESP>3 <=4,75 MM	7.323	-	2.734	2.811	2.992	1.156
84021120	CALDERA VAPOR, ACUOTUB., C/PRODUCCIÓN VAPOR >100<=200 T/HR	6.904	-	-	6.904	13.542	9.274
84669200	PARTES Y ACCESORIOS DESTINADOS A LAS MÁQUINAS PDAS. 84.65	6.143	5.573	197	51	124	127
84295110	CARGADORAS FRONTALES	5.903	2.438	1.353	664	582	745
84199000	PARTES DE APAR. Y DISPOSITIVOS	5.140	2.279	158	61	446	25
85179090	LAS DEMÁS PART. APAR. ELECT. TELEF. O TELEGRAFÍA Y VIDEOFONO	5.069	2.423	122	743	70	1.732
84659990	LAS DEMÁS MAQ. HERR. P/TRAB. MADERA, CORCHO, HUESO Y SIMIL.	4.970	2.702	32	23	107	-
84391000	MÁQUINAS Y APAR. PARA FAB.PASTA DE MAT. FIBROSAS CELULÓSICAS	4.868	-	-	3.697	11.183	46.735
85044090	LOS DEMÁS CONVERTIDORES ESTÁTICOS	4.846	2.140	1.004	1.288	452	1.402
84659600	MÁQUINAS DE HENDIR, REBANAR O DESENNOLLAR	4.797	-	-	-	-	-
84253990	LOS DEMÁS TORNOS Y CABRENTANTES, EXC. CON MOTOR ELÉCTRICO	4.533	-	322	4.211	-	3.695
84314990	LAS DEMÁS PART. DE MÁQ. O APAR. PART. 84.26, 84.29 Y 84.30	3.974	161	2.463	1.154	97	501
48102210	PAPEL ESTUCADO O CUCHÉ (LWC) P/IMPRESIÓN, CONT. FIBRAS <= 10%	3.741	1.111	1.014	994	1.613	1.187
84212990	LOS DEMÁS APARATOS PARA FILTRAR O DEPURAR LÍQUIDOS	3.726	595	18	489	410	0
85178090	LOS DEMÁS APARATOS DE TELEFONÍA O TELEGRAFÍA, VIDEOFONOS	3.669	1.513	17	537	-	-
48101910	LOS DEMÁS PAPELES P/ FINES GRÁFICOS, CONT. DE FIBRAS <= 10%	3.588	550	551	1.802	1.729	804
84193210	SECADORES, PARA LA MADERA	3.057	3.057	-	-	-	-
84304190	LAS DEMÁS MÁQUINAS DE SONDEO O PERFORACIÓN AUTOPROPULSADAS	2.420	210	952	1.258	276	258
84283900	LOS DEMÁS AP. ELEVADORES O TRANSPORTADORADORES	2.341	-	9	12	695	1.738
84219900	PARTES DE APARATOS PARA FILTRAR O DEPURAR LÍQUIDOS O GASES	2.229	653	582	752	484	284
87041090	LOS DEMÁS VOLQUETES AUTOM. P/ USAR FUERA DE RED CARRETERAS	2.045	-	974	1.071	1.163	-
48239099	LOS DEMÁS PAPEL, CARTÓN, GUATA Y NAPA DE FIBRA DE CELULOSA	1.871	538	324	375	899	1.071
84314190	LAS DEMÁS PARTES DE CANGILONES, CUCHARAS, CUCHARAS DE ALMEJA	1.847	245	75	1.159	376	2.080
85299090	LAS DEMÁS PART. DESTINADAS DE LOS APAR. PART. 85.25 Y 85.28	1.805	1.054	52	232	161	1
27101123	GASOLINA PARA VEHÍCULOS TERRESTRES, SIN PB, DE 97 OCTANOS	-	-	-	-	15.197	-
84399900	PARTES DE MÁQ.Y APAR. P/FABR. O ACABADO DE PAPEL O CARTÓN	418	16	47	194	160	7.248
85299070	LAS DEMÁS PARTES DESTINADAS A LOS BS DE PART. 85.25 Y 85.27	1.443	419	311	517	3.047	3.909
84178000	LOS DEMÁS HORNOS INDUST.O LAB., INCL. INCINERAD, NO ELÉCTR.	495	-	-	495	802	4.579
84399100	PARTES MÁQ. O APAR. FABRICAR PASTA MAT. FIBROSAS CELULÓSICAS	896	16	142	349	24	4.662

## PRINCIPALES PRODUCTOS IMPORTADOS DESDE FINLANDIA

(Miles de US\$ cif)

(Continuación)

CÓDIGO	DESCRIPCIÓN	Año	2004			2005	
			II trim.	III trim.	IV trim.	I trim.	II trim.
84418000	LAS DEMÁS MAQ.Y APAR. P/TRAB. PASTA PAPEL, PAPEL O CARTÓN	-	-	-	-	-	4.669
84195000	INTERCAMBIADORES DE CALOR	86	-	3	79	1	3.929
84209900	LAS DEMÁS PARTES DE CALANDRIAS Y LAMINADORES	-	-	-	-	-	3.439
84419000	PARTES DEMÁS MAQ. P/TRABAJO PASTA DE PAPEL, PAPEL O CARTÓN	9	4	4	1	1.126	2.017
84049000	PARTES DE APAR. AUXILIARES P/ CALDERAS PDA. 84.02 U 84.03	187	-	185	2	31	2.004
84743900	LAS DEMÁS MÁQUINAS Y APARATOS PARA MEZCLAR, AMASAR O SOBAR	-	-	-	-	-	2.002
32061110	PIGMENTOS, CON UN CONTENIDO DE DIÓXIDO DE TITANIO >= 80%	1.508	488	417	210	760	932
84209100	CILINDROS PARA CALANDRIAS Y LAMINADORES	-	-	-	-	-	1.570
84793020	DESCORTEZADORAS DE TRONCOS	1.086	11	-	1.075	1.551	-
48051100	PAPEL SEMIQUÍMICO PARA ACANALAR	1.211	-	-	201	444	1.072
39011010	POLIETILENO DE DENSIDAD INFERIOR A 0,94, DE ALTA PRESIÓN.	1.399	-	569	830	749	674
87059090	LOS DEMÁS VEHÍCULOS AUTOMÓVILES PARA USOS ESPECIALES	1.157	-	-	1.157	516	822
84749090	LAS DEMÁS PART.MÁQ.Y AP.P/TRAB. TIERRA, PIEDRA O MIN. SÓLIDO	1.764	73	32	1.637	876	392
84839000	RUEDAS DENTADAS Y ÓRG. ELEM. TRANS. PRESENT. AISLADO, PARTES	1.044	99	184	189	484	717
84393000	MÁQUINAS Y APARATOS PARA EL ACABADO DE PAPEL O CARTÓN	-	-	-	-	-	1.179
85243110	DISCOS LÁSER GRAB. P/ REPRODUCIR DATOS MÁQ. AUT. PROC.DATOS	583	0	0	583	1	1.124
84818099	LOS DEMÁS ART. DE GRIFERÍA Y ÓRGANOS SIMIL., PARA OTROS USOS	1.769	340	396	517	328	743
84311010	PARTES DE MÁQUINAS DE PDA. 84.25	3	-	1	1	1	921
SUBTOTAL		147.994	36.593	20.371	56.772	72.323	129.943
Otros productos		48.991	12.076	13.666	12.696	13.132	15.716
TOTAL PAÍS		196.985	48.668	34.037	69.469	85.455	145.659

Se incluyen los principales productos que hayan igualado o superado US\$1.800.000 en el año 2004 o US\$900.000 en el período enero-junio 2005.

## PRINCIPALES PRODUCTOS EXPORTADOS A FRANCIA

(Miles de US\$ fob)

CÓDIGO	DESCRIPCIÓN	Año	2004			2005	
			II trim.	III trim.	IV trim.	I trim.	II trim.
74031100	CÁTODOS Y SECCIONES DE CÁTODO, DE COBRE REFINADO	981.092	291.015	238.180	221.015	257.336	240.893
29051100	METANOL (ALCOHOL METÁLICO)	73.621	6.613	24.161	15.906	31.583	32.654
47032100	PASTA QUÍM.CONÍF. SULF.O SOSA,EXC. DISOLV., SEMIB. O BLANQ.	40.927	11.955	8.162	13.597	3.408	5.561
3072911	OSTIÓN DEL NORTE ( ARGOPECTEN PURPURATUS ), CONGELADO	21.937	3.808	3.700	9.053	4.726	2.964
10051010	MAIZ ( HÍBRIDOS) PARA SIEMBRA	16.285	6.602	-	480	4.320	5.474
3042052	FILETES DE SALMONES DEL ATLÁNTICO Y DANUBIO, CONGELADOS	15.428	3.636	4.223	3.393	5.116	3.524
8112020	FRAMBUESAS, SIN COCER O COC., CONG., INCL. CON EDULC.	8.540	1.500	858	26	4.889	1.775
3049051	TROZOS DE SALMONES DEL PACÍFICO, ATLÁNTICO Y DANUBIO	8.190	2.356	2.010	2.081	2.340	2.003
22042991	LOS DEMÁS VINOS TINTOS	6.308	2.049	1.983	1.180	1.517	2.207
74031900	LOS DEMÁS COBRES REFINADOS	6.167	1.441	1.910	1.808	5.459	1.535
3049071	SURIMI DE JUREL	6.071	1.758	2.214	1.196	1.352	2.362
3049092	LAS DEMÁS CARNES DE MERLUZA DE COLA	4.181	651	2.530	832	259	237
16059070	CHOLGAS, CHORITOS Y CHOROS PREPARADOS O CONSERVADOS	3.751	871	1.180	1.059	1.449	1.549
3049053	LAS DEMÁS CARNES DE SALMONES DEL ATLÁNTICO Y DANUBIO	3.588	899	1.237	757	974	1.337
8081090	LAS DEMÁS VARIEDADES DE MANZANAS FRESCAS	3.228	2.795	419	-	7	3.062
8081020	MANZANAS FRESCAS, VARIEDAD ROYAL GALA	3.138	1.389	74	-	1.340	1.097
22042121	VINO CABERNET SAUVIGNON, CAPACIDAD <= A 2 L	3.030	392	972	638	779	926
47032900	PASTA QUÍM.NO CONÍF. SULF.O SOSA,EXC. DIS., SEMIB. O BLANQ.	2.879	613	1.045	1.222	236	500
22042123	VINO TINTO MEZCLAS, CAPACIDAD <= A 2 L	2.810	75	106	2.539	438	67
28276020	YODURO DE POTASIO	2.720	683	850	890	812	1.442
8105000	KIWIS FRESCOS	2.605	2.329	207	-	28	2.409
8044010	AGUACATES (PALTAS), VARIEDAD HASS, FRESCOS O SECOS	2.533	-	1.541	992	-	-
8112010	MORAS, SIN COCER O COC., CONG., INCL. CON EDULC.	2.073	228	382	248	1.300	627
12060000	SEMILLA DE GIRASOL, INCLUSO QUEBRANTADA.	2.070	1.388	14	1	569	1.021
7108040	ESPÁRRAGOS, INCLUSO COCIDOS, CONGELADOS	1.840	374	482	495	740	348
3042092	FILETES DE MERLUZA DE COLA, CONGELADOS	1.739	656	520	484	61	93
3061421	CENTOLLA CONGELADA	1.708	145	492	1.071	279	42
84432900	LAS DEMÁS MÁQ.Y APAR.IMPRIMIR TIPOG., EXC.ALIMENT. C/BOBINAS	1.600	-	-	-	-	-
8081060	MANZANAS FRESCAS, VARIEDAD GRANNY SMITH	1.593	1.324	44	-	201	1.877

## PRINCIPALES PRODUCTOS EXPORTADOS A FRANCIA

(Miles de US\$ fob)

(Continuación)

CÓDIGO	DESCRIPCIÓN	Año	2004			2005	
			II trim.	III trim.	IV trim.	I trim.	II trim.
8061030	UVA FRESCA, VARIEDAD RED GLOBE	1.514	751	-	-	816	1.033
12122090	LAS DEMÁS ALGAS, FRESCAS O SECAS, INCL. PULVER., ALIM. HUM.	1.497	597	256	103	386	849
8133000	MANZANAS SECAS	1.417	267	465	448	396	316
8062090	LAS DEMÁS PASAS, EXCEPTO MORENAS	1.397	388	850	72	-	905
47031100	PASTA QUÍM. CONÍF. AL SULFATO O SODA, EX. P/ DISOLV. CRUDA	1.392	521	388	262	-	215
22042129	LOS DEMÁS VINOS TINTOS CON DEN. DE ORIGEN CAPACIDAD <= 2 L	1.364	214	537	238	250	214
22042992	LOS DEMÁS VINOS BLANCOS	1.347	465	366	325	226	434
12122060	ALGA CHICORES DE MAR, FR. O SEC., INCL. PULV., ALIM. HUM.	1.327	279	194	72	914	1.067
2044220	PIERNA DE OVINO SIN DESHUESAR, CONGELADA	1.319	614	336	69	982	537
2044390	LAS DEMÁS CARNES DE OVINO DESHUESADAS, CONGELADAS	1.299	1.007	184	33	123	73
2044290	LOS DEMÁS CORTES DE OVINO SIN DESHUESAR, CONGELADOS	1.284	729	50	31	484	261
3041019	LAS DEMÁS CARNES DE ALBACORA, FRESCAS O REFRIGERADAS	1.201	139	773	285	8	560
8021210	ALMENDRAS SIN CASCARA, FRESCAS O SECAS, ENTERAS	168	84	-	84	-	1.634
12099190	LAS DEMÁS SEMILLAS DE HORTALIZAS PARA SIEMBRA	654	354	-	-	225	757
12099140	SEMILLAS DE PIMIENTO PARA SIEMBRA	937	746	5	-	359	484
85243110	DISCOS LÁSER GRAB.P/ REPRODUCIR DATOS MÁQ. AUT. PROC.DATOS	-	-	-	-	771	-
12122040	ALGAS CHASCÓN, FR. O SEC., INCL. PULVERIZ., ESP. ALIM. HUM.	607	108	239	219	276	404
8062010	PASAS MORENAS	870	231	398	167	78	568
8081010	MANZANAS FRESCAS, VARIEDAD RICHARD DELICIOUS	571	467	36	-	21	613
12099120	SEMILLAS DE LECHUGA PARA SIEMBRA	405	314	-	-	171	448
SUBTOTAL		1.252.219	355.819	304.573	283.370	338.004	328.959
Otros productos		34.125	9.234	6.893	8.248	10.295	10.492
TOTAL PAÍS		1.286.344	365.053	311.465	291.618	348.299	339.451

Se incluyen los principales productos que hayan igualado o superado US\$1.200.000 en el año 2004, o US\$600.000 en el período enero-junio 2005.

## PRINCIPALES PRODUCTOS IMPORTADOS DESDE FRANCIA

(Miles de US\$ cif)

CÓDIGO	DESCRIPCIÓN	Año	2004			2005	
			II trim.	III trim.	IV trim.	I trim.	II trim.
32041910	BETA-CAROTENO Y OTRAS MATERIAS COLORANTES CAROTENOIDES	49.926	17.693	6.002	9.504	18.933	12.201
87032391	AUTOMÓVILES TURISMO, E.CHISPA M.PISTÓN, CIL >1500 <=3000 CM3	30.479	3.928	6.842	11.020	9.314	9.165
87042111	FURGONES, M.ÉMB., E.COMPR.,CARGA MAX<=5T Y C. U.>500<=2000 K	19.219	4.973	5.498	5.866	8.741	7.510
44160010	BARRILES, CUBAS, TINAS Y TINAJAS, DE MADERA	15.777	5.177	852	574	8.898	6.222
30049010	LOS DEMÁS MEDIC. PARA VENTA AL POR MENOR, USO HUMANO	10.688	3.003	2.221	3.078	3.014	3.483
85438990	LAS DEMÁS MÁQ. Y APAR. ELÉCTR. CON UNA FUNCIÓN PROPIA NCOP.	9.602	1.996	3.663	3.939	157	46
33030000	PERFUMES Y AGUAS DE TOCADOR	8.779	1.952	2.518	2.525	1.913	2.186
87032291	AUTOMÓVILES TURISMO, E.CHISPA M.PISTÓN, CIL >1000<=1500 CM3	8.501	3.796	1.621	607	1.879	995
87042351	CHASSIS CAB.CAMIONES M.ÉMBOLO, ENC.COMPR.C.M >20 T CU >2000K	7.181	1.185	769	3.784	2.723	3.127
87012020	TRACTORES CARRETERA P/SEMIRREMOLQUES, M. DIESEL POT.>200 HP	6.838	599	1.530	2.414	1.580	1.258
87053090	LOS DEMÁS CAMIONES DE BOMBEROS	6.778	-	6.778	-	-	-
73021000	CARRILES (RIELES) DE FUNDICIÓN, HIERRO O ACERO	6.422	2.158	1.215	3.049	3.415	1.978
87033190	LOS DEMÁS VEH. E. COMPRESIÓN, M. PISTÓN, CIL. <=1500CM3	6.324	1.699	1.305	1.784	1.431	1.269
85252030	TELÉFONOS CELULARES	5.952	293	1.737	444	190	188
86080000	MATERIAL FIJO V. FÉRREA ;APAR MECÁN.P/INS.PORTUARIAS O AEROP	5.783	878	622	4.283	902	3.468
73023000	AGUJAS, PUNTAS COR., VARILLAS MANDO AGUJAS Y ELEM. P/CRUCES	5.526	566	2.288	2.672	1.751	290
87033291	AUTOMÓVILES TURISMO, M. EMB., E.COMPRES., C>1500 <= 2500 CM3	5.261	1.229	229	2.486	2.316	2.457
33049910	CREMAS PARA EL CUIDADO DE LA PIEL	5.177	1.398	1.227	1.442	1.758	1.287
84119900	LAS DEMÁS PART.DE TURBINAS GAS, EXC TURBOPROP.Y TURBOREACT.	4.613	1.068	2.323	28	357	133
84418000	LAS DEMÁS MAQ.Y APAR. P/TRAB. PASTA PAPEL, PAPEL O CARTÓN	4.404	1.542	-	2.862	-	-
73029000	TRAVIESAS Y DEMÁS ELEM. P/ VÍAS FÉRREAS, DE FUNDICIÓN DE HE	3.998	995	2.398	13	3.759	2.438
39269090	LAS DEMÁS MANUFACTURAS DE PLÁSTICO Y OTRAS DE P. 39.01 - .14	3.942	999	1.000	1.145	1.703	1.605
30022000	VACUNAS PARA LA MEDICINA HUMANA	3.638	999	863	381	1.522	1.397
29054400	D-GLUCITOL (SORBITOL)	3.295	916	1.038	752	660	814
31023000	NITRATO DE AMONIO, INCLUSO EN DISOLUCIÓN ACUOSA	3.073	1.230	681	49	27	104
39012000	POLIETILENO DE DENSIDAD >= A 0,94	3.041	627	852	832	-	828
85365014	INTERRUPTORES TERMOMAGNÉTICOS BIPOLARES	2.620	389	664	700	831	836

## PRINCIPALES PRODUCTOS IMPORTADOS DESDE FRANCIA

(Miles de US\$ cif)

(Continuación)

CÓDIGO	DESCRIPCIÓN	Año	2004			2005	
			II trim.	III trim.	IV trim.	I trim.	II trim.
86031010	AUTOMOTOR P/VÍA FÉRREA CON FUENTE EXTERNA DE ELECTRICIDAD	-	-	-	-	3.509	10.435
84388090	LAS DEMÁS MÁQ. Y APAR. P/PREP.INDUST. DE ALIMENTOS O BEBIDAS	1.468	597	833	38	5.819	3.566
85389090	LAS DEMÁS PARTES DE LOS APARATOS PDAS. 85.35 A 85.37	1.197	295	313	308	428	3.291
85301000	APARATOS PARA VÍAS FÉRREAS O SIMILARES, ELÉTRICOS	2.429	544	1.418	-	2.499	1.170
85023930	LOS DEMÁS GRUPOS ELECTRÓGENOS, ACOND. POR TURBINAS DE VAPOR	-	-	-	-	58	3.397
11071000	MALTA (DE CEBADA U OTROS CEREALES), SIN TOSTAR	0	-	-	-	1.649	1.610
84304190	LAS DEMÁS MÁQUINAS DE SONDEO O PERFORACIÓN AUTOPROPULSADAS	952	326	-	626	-	3.192
85371090	LOS DEMÁS SOPORTES PARA UNA TENSIÓN <=1000 V	827	268	179	233	2.100	737
85371040	APARATOS MANDO C/MEMORIA PROGRAMABLE, PARA TENSIÓN<=1000 V	48	17	11	17	27	2.133
85364990	LOS DEMÁS RELEVADORES O RELÉS, PARA UNA TENSIÓN > A 130 V	1.920	754	337	341	931	954
84295990	LAS DEMÁS PALAS MEC., EXCAVAD., CARGAD. Y PALAS CARGADORAS	32	-	-	32	107	1.666
48041110	LOS DEMÁS PAPELES CRUDOS PARA CARAS (CUBIERTAS)	2	-	2	-	1.197	535
35079090	LAS DEMÁS ENZIMAS Y PREPARACIONES ENZIMÁTICAS	2.069	579	357	303	1.086	606
76071100	HOJAS Y TIRAS DELG. DE AL, ESP.<=0,2 MM, S/SOPORTE, LAMINAD	1.307	114	359	793	678	1.011
84224000	LAS DEMÁS MÁQ. Y APAR. PARA EMPAQUETAR O ENVOLVER MERCADERÍAS	373	224	138	-	1.448	208
85365015	INTERRUPTORES TERMOMAGNÉTICOS TRIPOLARES	2.421	650	607	649	738	874
84199000	PARTES DE APAR. Y DISPOSITIVOS	102	34	23	27	3	1.598
5059000	PIELES Y OTROS PART. DE AVES, EN BRUTO O SIMPL. LIMPIADOS	1.160	266	476	417	685	769
85372010	LOS DEMÁS SOPORTES PARA UNA TENSIÓN A>1000 Y <=7,5 KV	615	45	18	2	1.142	282
84351010	MÁQUINAS Y APARATOS EMPLEADOS EN LA VINICULTURA	1.944	24	58	847	1.275	105
29362700	VITAMINA C Y SUS DERIVADOS, SIN MEZCLAR	2.297	383	430	579	1.011	354
38220000	REACTIVOS COMPUESTOS DE DIAGNOSTICO O DE LABORATORIO PREP.	1.561	395	369	511	552	784
33049990	LAS DEMÁS PREPARACIONES DE BELLEZA	2.294	524	706	555	628	602
SUBTOTAL		271.854	67.327	63.369	72.511	105.346	105.163
Otros productos		237.916	57.433	57.702	60.284	71.616	67.439
TOTAL PAÍS		509.771	124.760	121.071	132.795	176.962	172.602

Se incluyen los principales productos que hayan igualado o superado US\$2.600.000 en el año 2004 o US\$1.300.000 en el período enero-junio 2005.

## PRINCIPALES PRODUCTOS EXPORTADOS A GRECIA

(Miles de US\$ fob)

CÓDIGO	DESCRIPCIÓN	Año	2004			2005	
			II trim.	III trim.	IV trim.	I trim.	II trim.
74031100	CÁTODOS Y SECCIONES DE CÁTODO, DE COBRE REFINADO	111.079	16.734	16.784	36.563	22.558	41.018
8081090	LAS DEMÁS VARIEDADES DE MANZANAS FRESCAS	1.748	1.651	33	-	73	962
8081010	MANZANAS FRESCAS, VARIEDAD RICHARD DELICIOUS	1.708	1.106	-	-	117	811
8081030	MANZANAS FRESCAS, VARIEDAD RED STARKING	1.368	1.327	12	-	-	576
8105000	KIWIS FRESCOS	941	941	-	-	-	669
38082010	FUNGICIDAS ACOND. VTA. POR MENOR ENV. DE HASTA 5 KN O 5 L	695	271	413	11	-	-
8081060	MANZANAS FRESCAS, VARIEDAD GRANNY SMITH	680	609	-	-	48	622
89040010	REMOLCADORES DE ALTA MAR	658	-	-	658	-	-
8082011	PERAS PACKHMAN'S TRIUMPH, FRESCAS	654	396	14	-	137	143
8132000	CIRUELAS SECAS	620	121	359	109	-	118
3075910	LOS DEMÁS PULPOS CONGELADOS	425	185	230	-	-	173
8061030	UVA FRESCA, VARIEDAD RED GLOBE	297	184	-	-	84	235
20057000	ACEITUNAS PREPARADAS O CONSERVADAS, SIN CONGELAR	190	-	57	-	169	-
16059070	CHOLGAS, CHORITOS Y CHOROS PREPARADOS O CONSERVADOS	171	111	29	-	156	115
39232110	BOLSAS DE POLÍMEROS DE ETILENO	170	34	136	-	-	-
3031920	LOS DEMÁS SALMONES DEL PACÍFICO DESCAB. Y EVISC. CONGELADOS	106	94	-	-	-	-
8094010	CIRUELAS FRESCAS	93	43	-	-	31	-
3054160	FILETES DE SALMONES DEL ATLÁNTICO Y DANUBIO, AHUMADOS	70	15	-	-	-	22
38082090	LOS DEMÁS FUNGICIDAS ACOND. VENTA POR MENOR EN OTROS ENV.	69	-	32	-	51	67
3054190	LOS DEMÁS SALMONES AHUMADOS, INCLUIDOS LOS FILETES	65	-	65	-	-	-
3042052	FILETES DE SALMONES DEL ATLÁNTICO Y DANUBIO, CONGELADOS	61	11	-	-	62	-
33049910	CREMAS PARA EL CUIDADO DE LA PIEL	56	-	32	24	16	16
12099140	SEMILLAS DE PIMIENTO PARA SIEMBRA	50	-	50	-	-	-
71179000	LA DEMÁS BISUTERÍA	50	13	14	-	-	27
3037938	BRÓTULA DESCAB. Y EVISC., CONG., EXCL. HÍG., HUEVAS Y LECHAS	46	-	-	46	99	-



## PRINCIPALES PRODUCTOS EXPORTADOS A GRECIA

(Miles de US\$ fob)

(Continuación)

CÓDIGO	DESCRIPCIÓN	Año	2004			2005	
			II trim.	III trim.	IV trim.	I trim.	II trim.
8061040	UVA FRESCA, VARIEDAD RIBIER	41	34	-	-	-	-
7112010	ACEITUNAS CONSERVADAS PROVISIONALMENTE EN SALMUERA	41	19	22	-	-	-
28274100	OXICLORUROS E HIDROCLORUROS DE COBRE	37	37	-	-	-	-
16051026	CENTOLLA CONSERVADA CONGELADA	35	-	-	-	-	2
68131010	GUARNICIONES PARA FRENOS, A BASE DE AMIANTO, EN ROLLOS	33	33	-	-	-	29
22042129	LOS DEMÁS VINOS TINTOS CON DEN. DE ORIGEN CAPACIDAD <= 2 L	33	3	11	19	2	27
22042121	VINO CABERNET SAUVIGNON, CAPACIDAD <= A 2 L	32	3	13	17	13	42
8062010	PASAS MORENAS	24	24	-	-	-	17
17049030	CARAMELOS	23	-	23	-	15	-
23012022	HARINA DE CAPARAZÓN DE CRUSTÁCEOS, NO ALIMENTACIÓN HUMANA	23	-	-	-	-	-
8061010	UVA FRESCA, VARIEDAD THOMPSON SEEDLESS (SULTANINA)	21	14	-	-	14	-
2044290	LOS DEMÁS CORTES DE OVINO SIN DESHUESAR, CONGELADOS	-	-	-	-	105	473
2043000	CANALES O MEDIAS CANALES DE CORDERO, CONGELADAS.	-	-	-	-	-	294
85245190	LAS DEMÁS CINTAS MAG.GRABAC. SONIDO O IMÁGEN, ANCHO<= 4 MM.	-	-	-	-	-	154
3073900	MEJILLONES CONGELADOS, SECOS, SALADOS O EN SALMUERA	15	6	8	-	-	104
2069000	DESPOJ. COMEST. DE OVINOS, CAPRINOS, CABALLAR CONG.	-	-	-	-	-	43
16059090	LOS DEMÁS MOLUSCOS E INVERTEBR. ACUÁTICOS, PREP. O CONSERV.	-	-	-	-	-	43
4090000	MIEL NATURAL.	-	-	-	-	34	-
22042122	VINO MERLOT, CAPACIDAD <= A 2 L	16	-	14	2	14	16
8062090	LAS DEMÁS PASAS, EXCEPTO MORENAS	4	4	-	-	-	25
22042111	VINO SAUVIGNON BLANC, CAPACIDAD <= A 2 L	4	-	4	0	13	8
8081020	MANZANAS FRESCAS, VARIEDAD ROYAL GALA	-	-	-	-	-	20
22042112	VINO CHARDONNAY, CAPACIDAD <= A 2 L	12	4	3	5	2	13
52094290	LOS DEMÁS TEJIDOS H. COLOR MEZCLILLA CONT. ALGODÓN >=85%	-	-	-	-	-	15
52094210	TEJ. H. COLOR MEZCLILLA, C/ALGODÓN >=85%, PESO>200<=400 G/M2	-	-	-	-	-	12
SUBTOTAL		122.464	24.026	18.360	37.454	23.814	46.911
Otros productos		175	44	53	34	18	51
TOTAL PAÍS		122.639	24.070	18.413	37.488	23.832	46.962

Se incluyen los principales productos que hayan igualado o superado US\$20.000 en el año 2004, o US\$10.000 en el período enero-junio 2005.

## PRINCIPALES PRODUCTOS IMPORTADOS DESDE GRECIA

(Miles de US\$ cif)

CÓDIGO	DESCRIPCIÓN	Año	2004			2005	
			II trim.	III trim.	IV trim.	I trim.	II trim.
24011020	TABACO SIN DESVENAR O DESNERVAR, PARA LA FABR. DE CIGARROS	565	80	485	-	-	-
40101100	CORREAS TRANSPORTADORAS DE CAUCHO, REFORZ. CON METAL	546	-	110	109	287	1.166
40101900	LAS DEMÁS CORREAS TRANSPORTADORAS, DE CAUCHO	432	193	-	27	33	118
39231010	CAJAS DE PLÁSTICO	423	-	-	423	365	35
24011090	LOS DEMÁS TABACOS SIN DESVENAR O DESNERVAR	282	-	-	282	150	951
84709000	LAS DEMÁS MÁQ. FRANQUEAR, EXP BOLETOS Y SIMIL.C/DISP.CÁLCULO	192	-	-	-	-	-
85354000	PARARRAYOS, LIMITADOR TENSIÓN Y SUPRESOR SOBRETENSION TRANS.	190	8	146	15	234	10
60029000	LOS DEMÁS TEJ. PTO, ANCH <=30CM, C/CONT HILO D/CAUCHO >=5% PESO	175	79	12	28	48	28
70132999	LOS DEMÁS ART. DE VIDRIO PARA BEBER, EXC. DE VITROCERÁMICA	175	26	30	-	-	-
85239000	LOS DEMÁS SOPORTES GRABAR SONIDO O ANÁL, S/GRAB, EXC.CAP. 37	156	52	49	-	-	-
84249000	PARTES APAR. MECÁN. P/ PROYECTAR, PULVERIZAR LÍQ. O EN POLVO	150	18	119	5	12	44
87168090	LOS DEMÁS VEHÍCULOS NO AUTOMOVILES	122	41	-	-	-	-
39095000	POLIURETANOS EN FORMAS PRIMARIAS	36	-	-	-	33	39
49019911	LIBROS ESCOLARES PARA ENSEÑANZA BÁSICA Y MEDIA	17	-	6	3	55	11
40169910	ARTICULOS PARA USOS TECNICOS DE CAUCHO VULCANIZADO	24	1	24	-	-	52
SUBTOTAL		3.487	499	981	893	1.216	2.454
Otros productos		1.072	250	316	317	151	326
TOTAL PAÍS		4.558	749	1.297	1.210	1.366	2.779

Se incluyen los principales productos que hayan igualado o superado US\$100.000 en el año 2004 o US\$50.000 en el período enero-junio 2005.



## PRINCIPALES PRODUCTOS EXPORTADOS A HUNGRÍA

(Miles de US\$ fob)

CÓDIGO	DESCRIPCIÓN	Año	2004			2005	
			II trim.	III trim.	IV trim.	I trim.	II trim.
8112020	FRAMBUESAS, SIN COCER O COC., CONG., INCL. CON EDULC.	510	286	-	-	76	302
38082090	LOS DEMÁS FUNGICIDAS ACOND. VENTA POR MENOR EN OTROS ENV.	230	84	35	83	-	-
9042010	PIMIENTÓN SECO, TRITURADO O PULVERIZADO	127	-	127	-	-	99
84514020	MÁQUINAS P/BLANQUEAR O TEÑIR HILADOS, TEJIDOS O MANUF. TEXTIL	92	-	92	-	-	-
7133310	FRÉJOL COMÚN, PARA SIEMBRA	87	-	87	-	-	206
44092000	MADERAS DIST. DE LAS CONIF, PERF. LONG. EN UNA O VARIAS CARAS	86	86	-	-	-	-
22042991	LOS DEMÁS VINOS TINTOS	65	52	-	13	-	-
10051010	MAIZ ( HÍBRIDOS) PARA SIEMBRA	43	17	26	-	21	472
85392190	LÁMPARAS Y TUBOS INCANDESC. HALÓGENOS DE W, OTROS USOS	35	-	35	-	-	-
87131010	SILLAS PLEGABLES PARA INVÁLIDOS, SIN MECANISMO DE PROPULSIÓN	32	11	-	11	21	-
84139100	PARTES DE BOMBAS PARA LÍQUIDOS	21	2	-	19	-	23
85392110	LÁMPARAS Y TUBOS INCANDESC. HALÓGENOS DE W, USO AUTOMOTRIZ	15	-	15	-	-	-
85392991	LAS DEMÁS LÁMPARAS Y TUBOS ELÉCTRICOS DE INCANDESCENCIA	10	-	10	-	-	-
12099190	LAS DEMÁS SEMILLAS DE HORTALIZAS PARA SIEMBRA	-	-	-	-	-	57
22042121	VINO CABERNET SAUVIGNON, CAPACIDAD <= A 2 L	-	-	-	-	18	28
85399090	LAS DEMÁS PARTES LAMPAR Y TUBOS ELÉCTR. INCAND. O DESCARGA	3	3	-	-	-	18
22042111	VINO SAUVIGNON BLANC, CAPACIDAD <= A 2 L	-	-	-	-	7	7
22042112	VINO CHARDONNAY, CAPACIDAD <= A 2 L	-	-	-	-	6	6
22042122	VINO MERLOT, CAPACIDAD <= A 2 L	-	-	-	-	8	3
SUBTOTAL		1.355	541	427	124	157	1.221
Otros productos		25	9	16	-	-	3
TOTAL PAÍS		1.380	549	444	124	157	1.224

Se incluyen los principales productos que hayan igualado o superado US\$10.000 en el año 2004, o US\$5.000 en el período enero-junio 2005.

## PRINCIPALES PRODUCTOS IMPORTADOS DESDE HUNGRÍA

(Miles de US\$ cif)

CÓDIGO	DESCRIPCIÓN	Año	2004			2005	
			II trim.	III trim.	IV trim.	I trim.	II trim.
85252030	TELÉFONOS CELULARES	3.929	1	2.037	7	1.142	1
84717010	UNIDADES DE MEMORIA DE DISCO	860	27	549	151	160	16
85393220	LÁMPARAS DE VAPOR DE SODIO	424	57	82	187	113	103
85392290	LAS DEMÁS LÁMPARAS INCANDESC. POT.<=200 W TENSIÓN >100V	403	134	159	58	156	178
85399090	LAS DEMÁS PARTES LÁMPARAS Y TUBOS ELECTR. INCAND. O DESCARGA	346	132	129	43	53	-
72084000	PROD. PLANOS DE HE O AC., S/ALEAR, S/ ENROLLAR, LAM. CALIENTE	319	-	75	244	-	-
85393290	LAS DEMÁS LÁMPARAS DE HALOGENURO METÁLICO	250	58	48	63	46	27
84145900	LOS DEMÁS VENTILADORES	248	60	64	23	155	156
84717020	UNIDADES DE MEMORIA DE CINTAS	216	146	7	42	31	26
85393100	LÁMPARAS Y TUBOS FRUORESCENTES DE CÁTODO CALIENTE	201	20	96	57	44	37
85219000	LOS DEMÁS APAR. GRAB Y/O REPR. IMAGEN Y SONIDO, INCL. C/REC	162	40	122	-	-	-
95049000	LOS DEMÁS ART. P/ JUEGOS DE SOCIEDAD, INCL. JUEGOS C/ MOTOR	160	-	-	-	-	-
63011000	MANTAS ELÉCTRICAS	150	150	-	-	-	160
85392190	LÁMPARAS Y TUBOS INCANDESC. HALÓGENOS DE W, OTROS USOS	142	21	49	35	30	54
38220000	REACTIVOS COMPUESTOS DE DIAGNOSTICO O DE LABORATORIO PREP.	132	26	33	48	38	36
29419090	LOS DEMÁS ANTIBIÓTICOS	129	59	11	42	42	32
18069010	CHOCOLATES RELLENOS, EN FORMAS DISTINTA DE LOS BLOQUES	109	-	50	-	51	30
40112000	NEUMÁTICOS NUEVOS DE CAUCHO UTIL. EN AUTOBUSES O CAMIONES	106	74	19	13	-	-
39181000	REVEST. P/ SUELOS Y PAREDES, DE POLIM. DE CLORURO DE VINILO	106	25	34	47	2	20
85015100	LOS DEMÁS MOT. DE CORR. ALT., POLIFÁSICOS, DE POT. <=750 W	99	-	99	-	-	-
44181000	VENTANAS, PUERTAS VIDRIERA Y MARCOS Y CONTRAMARCOS, MADERA	92	10	-	-	81	101
30066000	PREP. QUÍM. ANTICORC. BASE HORM. U OTROS 29.37 O DE ESPERM.	90	52	-	26	-	-
12099190	LAS DEMÁS SEMILLAS DE HORTALIZAS PARA SIEMBRA	87	-	87	-	-	-
18069020	CHOCOLATES SIN RELLENOS, EN FORMAS DISTINTA DE LOS BLOQUES	86	-	-	-	177	-
85392911	LAS DEMÁS LÁMPARAS Y TUBOS ELÉCTR. INCANDESCENCIA PARA VEH.	83	2	20	31	50	33
62121020	SOSTENES (CORPIÑOS), INCL. DE PUNTO, DE FIBR. SINT. O ARTIF.	82	82	-	-	-	-
85392110	LÁMPARAS Y TUBOS INCANDESC. HALÓGENOS DE W, USO AUTOMOTRIZ	81	5	22	44	30	19

## PRINCIPALES PRODUCTOS IMPORTADOS DESDE HUNGRÍA

(Miles de US\$ cif)

(Continuación)

CÓDIGO	DESCRIPCIÓN	Año	2004			2005	
			II trim.	III trim.	IV trim.	I trim.	II trim.
69022000	LADRILLOS Y SIMIL. CERÁMICOS P/CONST., C/ALUMINA O SILICE>50%P	80	15	-	65	-	-
73084000	MAT. ANDAMIAJE, ENCOFRADO, APEO O APUNTMTO, FUND., HE O ACERO	-	-	-	-	272	343
84119900	LAS DEMÁS PART. DE TURBINAS GAS, EXC TURBOPROP. Y TURBOREACT.	14	-	14	-	-	209
85299090	LAS DEMÁS PART. DESTINADAS DE LOS APAR. PART. 85.25 Y 85.28	4	3	1	-	-	183
61082110	BRAGAS, DE PUNTO, DE ALGODÓN, PARA MUJERES	60	57	-	-	-	143
76061200	CHAPAS Y TIRAS ALEACIONES AL , ESP.>0,2 MM, CUAD. O RECT.	-	-	-	-	-	90
85392991	LAS DEMÁS LÁMPARAS Y TUBOS ELÉCTRICOS DE INCANDESCENCIA	31	2	14	4	29	32
40101200	CORREAS TRANSPORTADORAS CAUCHO, REFORZADAS C/ MAT. TEXTIL	48	-	8	17	45	-
SUBTOTAL		9.328	1.258	3.828	1.247	2.747	2.029
Otros productos		2.044	461	548	360	436	467
TOTAL PAÍS		11.372	1.719	4.376	1.607	3.184	2.496

Se incluyen los principales productos que hayan igualado o superado US\$80.000 en el año 2004 o US\$40.000 en el período enero-junio 2005.

## PRINCIPALES PRODUCTOS EXPORTADOS A IRLANDA

(Miles de US\$ fob)

CÓDIGO	DESCRIPCIÓN	Año	2004			2005	
			II trim.	III trim.	IV trim.	I trim.	II trim.
22042111	VINO SAUVIGNON BLANC, CAPACIDAD <= A 2 L	10.620	1.937	4.224	2.524	2.020	2.894
22042121	VINO CABERNET SAUVIGNON, CAPACIDAD <= A 2 L	10.612	2.564	3.477	2.580	1.821	2.683
22042112	VINO CHARDONNAY, CAPACIDAD <= A 2 L	6.134	1.468	1.985	1.530	921	1.790
22042122	VINO MERLOT, CAPACIDAD <= A 2 L	5.210	1.352	1.745	1.238	858	1.272
21012010	EXTRACTOS, ESENCIAS Y CONCENTRADOS A BASE DE TÉ	1.655	546	600	283	453	566
22042123	VINO TINTO MEZCLAS, CAPACIDAD <= A 2 L	1.562	161	708	547	312	223
22042113	VINO BLANCO MEZCLAS, CAPACIDAD <= A 2 L	950	93	394	327	93	83
8133000	MANZANAS SECAS	834	315	226	77	81	322
22042129	LOS DEMÁS VINOS TINTOS CON DEN. DE ORIGEN CAPACIDAD <= 2 L	752	209	275	168	231	213
7031010	CEBOLLAS FRESCAS O REFRIGERADAS	647	437	-	-	182	300
8052020	CLEMENTINAS FRESCAS O SECAS	504	65	439	-	-	35
22042190	LOS DEMÁS VINOS CAPACIDAD <= A 2 L	268	15	78	118	21	64
29181200	ÁCIDO TARTÁRICO.	259	65	-	-	-	68
8081020	MANZANAS FRESCAS, VARIEDAD ROYAL GALA	250	188	51	-	45	184
16059070	CHOLGAS, CHORITOS Y CHOROS PREPARADOS O CONSERVADOS	248	73	99	-	-	-
2071410	TROZOS Y DESPOJOS COMEST. DE GALLO O GALLINA, DESH., CONG.	173	88	86	-	159	82
44111910	TABLEROS FIBRAS DEN. >0.8 G/CM3, C/ TRAB. MEC. Y RECUB. SUP.	152	-	106	26	73	79
22042130	LOS DEMÁS VINOS CON DEN. DE ORIGEN CAPACIDAD <= 2 L	145	45	71	-	27	58
22042119	LOS DEMÁS VINOS BLANCOS CON DEN. DE ORIGEN CAP. <= 2 L	141	16	34	67	25	43
8111000	FRESAS, SIN COCER O COC., CONG., INCL. CON EDULC.	134	36	-	-	-	-
8081090	LAS DEMÁS VARIETADES DE MANZANAS FRESCAS	133	133	-	-	-	-
8081060	MANZANAS FRESCAS, VARIEDAD GRANNY SMITH	112	100	-	-	27	202
84717010	UNIDADES DE MEMORIA DE DISCO	111	-	-	111	61	0
22042992	LOS DEMÁS VINOS BLANCOS	70	-	8	-	-	14
8105000	KIWIS FRESCOS	69	42	-	-	-	234
22042991	LOS DEMÁS VINOS TINTOS	44	2	8	3	2	4
13021910	EXTRACTO DE QUILLAY	24	8	16	-	9	8
8134090	LOS DEMÁS FRUTOS SECOS, EXCEPTO DE PARTIDAS 08.01 A 08.06	22	22	-	-	-	-
8092000	CEREZAS FRESCAS	21	-	-	21	5	-
48191010	CAJAS DE CARTÓN CORRUGADO	20	-	2	18	-	-
28100020	ÁCIDOS BÓRICOS.	16	16	-	-	-	-
44151010	CAJAS DE MADERA	15	-	-	15	-	-
6029000	LAS DEMÁS PLANT. VIVAS ESQUEJES E INJERTOS; MICELIOS	14	14	-	-	-	-
20079990	LAS DEMÁS CONFITURAS, JALEAS Y PASTAS FRUTAS OBT. POR COCC.	11	-	-	-	-	-
6022000	ÁRBOLES, ARBUSTOS Y MATAS FRUT. O DE OTROS FRUTOS COMEST.	11	11	-	-	-	-
22087000	LICORES	9	-	-	9	-	-
22041000	VINO ESPUMOSO	9	9	-	-	-	-
90181999	LOS DEMÁS APARATOS DE ELECTRODIAGNOSTICO	7	-	7	-	-	-
44152010	PALETAS DE MADERA	5	1	3	0	1	1

## PRINCIPALES PRODUCTOS EXPORTADOS A IRLANDA

(Miles de US\$ fob)

(Continuación)

CÓDIGO	DESCRIPCIÓN	Año	2004			2005	
			II trim.	III trim.	IV trim.	I trim.	II trim.
8061090	UVA FRESCA, LAS DEMÁS VARIEDADES	-	-	-	-	107	171
8061010	UVA FRESCA, VARIEDAD THOMPSON SEEDLESS (SULTANINA)	-	-	-	-	237	40
44121910	MADERA CONTRACHAP.C/HOJA EXTERNA CONÍFERAS,ESP. < =0.6 MM	-	-	-	-	21	61
8094010	CIRUELAS FRESCAS	-	-	-	-	10	40
16051012	JAIBAS CONSERVADAS CONGELADAS	-	-	-	-	-	36
3061410	JAIBAS CONGELADAS	1	1	-	-	-	17
20098090	LOS DEMÁS JUGOS FRUTAS Y HORTAL., SIN FERM. Y SIN ALCOHOL	-	-	-	-	-	11
89039990	LOS DEMÁS YATES Y EMBARC.RECREO O DEPTE; BOTES REMO Y CANOAS	-	-	-	-	-	5
22042911	MOSTO DE UVA FERM. PARCIALM. Y APAGADO CON ALCOHOL, TINTOS	-	-	-	-	-	5
SUBTOTAL		41.974	10.030	14.642	9.664	7.803	11.808
Otros productos		14	1	4	8	4	5
TOTAL PAÍS		41.988	10.031	14.645	9.673	7.807	11.813

Se incluyen los principales productos que hayan igualado o superado US\$5.000 en el año 2004, o US\$2.500 en el período enero-junio 2005.

## PRINCIPALES PRODUCTOS IMPORTADOS DESDE IRLANDA

(Miles de US\$ cif)

CÓDIGO	DESCRIPCIÓN	Año	2004			2005	
			II trim.	III trim.	IV trim.	I trim.	II trim.
38249041	PREP. EXTRACTANTES DE METALES PARA LA APLICACIÓN EN MINER.	9.382	1.343	2.458	2.981	2.606	2.872
22087000	LICORES	4.355	892	1.007	1.856	944	104
30066000	PREP. QUÍM. ANTICONC. BASE HORM. U OTROS 29.37 O DE ESPERM.	3.139	748	705	814	594	901
30063000	PREP. OPACIFICANTE P/ EX. RADIOLÓGICOS; REACT. DIAGNÓSTICO	1.973	600	363	540	449	596
84717010	UNIDADES DE MEMORIA DE DISCO	1.696	607	360	330	524	139
90183990	LAS DEMÁS JERINGAS, AGUJAS, CATÉTERES, CÁNULAS Y SIMILARES	1.624	846	222	166	246	477
5119111	HUEVAS Y LECHAS SALMÓN., PAC., ATL. Y DAN., REPRODUCCIÓN	1.278	-	-	-	1.258	-
19011010	PREP. ALIM. INFANTIL , VTA. AL POR MENOR, CONT. LÁCTEO > 10%	1.269	313	382	427	591	925
30049010	LOS DEMÁS MEDIC. PARA VENTA AL POR MENOR, USO HUMANO	1.261	237	355	526	196	648
84715000	UNIDADES DE PROCESO DIG., EXC.DE PDAS. 8471.41 U 8471.49	1.211	27	1.184	-	-	105
84714990	LOS DEMÁS COMPUTADORES DIGITALES, PRESENT. EN FORMA SISTEMAS	1.080	-	-	1.080	-	-
30043910	LOS DEMÁS MEDIC. C/ HORM. U OTROS DE 29.37 S/ANT., USO HUM.	989	-	433	519	105	253
90183910	CATÉTERES	812	144	185	441	484	225
85175090	LOS DEMÁS APAR.TELECOMUNIC. P/CORRIENTE PORTADORA O DIGITAL	811	-	-	808	18	8
33021000	MEZCLAS SUST. ODORÍFERAS, USADA EN IND. ALIMENT. O DE BEBIDA	793	49	166	278	129	258
30029090	SANGRE HUMANA, ANIMAL, TOXINAS, CULTIVOS DE MICROORGANISMOS	745	184	226	210	236	63
90189080	LOS DEMÁS INSTR. Y APAR. MEDICINA, CIRUGÍA, ODONTOL. O VETER.	670	231	127	104	197	310
90215000	ESTIMULADORES CARDIACOS, EXCEPTO PARTES Y ACCESORIOS	658	228	181	67	149	153
39206100	LAS DEMÁS PLACAS DE POLICARBONATOS	593	206	111	194	178	147
85243110	DISCOS LÁSER GRAB. P/ REPRODUCIR DATOS MÁQ. AUT. PROC.DATOS	564	245	109	84	94	136
56081110	REDES PARA LA PESCA, DE MATERIA TEXTIL SINTÉTICA	532	404	77	51	-	-
84733090	LAS DEMÁS PARTES Y ACCESORIOS DE MÁQ. DE PART. 84.69 A 84.72	474	436	34	3	19	64
90013000	LENTE DE CONTACTO	403	137	109	117	68	102
90279090	LOS DEMÁS MICRÓTOMOS; PARTES Y ACCESORIOS	365	53	118	193	37	12
84272014	MONTACARGA CARGA FRONTAL C/MOTOR GASOLINA Y CAP.LEV>2000 KG	360	121	-	-	149	349
84272012	MONTACARGA, CARGA FRONTAL, MOTOR GAS Y CAP. LEV>2000 KG	315	-	280	35	-	-
84272016	MONTACARGA CARGA FRONTAL C/MOTOR DIESEL Y CAP.LEV>2000 KG	307	60	98	55	183	64
30042020	MEDIC. CON OTROS ANTIBIÓTICOS PARA USO VETER., AL DETALLE	288	98	32	137	17	60
30041020	MEDIC. C/ PENICIL. O CON ESTR. ÁC. PENICILÁNICO, USO VETER.	284	51	118	68	31	36
39201010	LAS DEMÁS PLACAS DE POLÍMEROS DE ETILENO DE DENSIDAD < 0.94	244	81	-	81	-	-
90213900	LOS DEMÁS ARTÍCULOS Y APARATOS DE PRÓTESIS	239	33	46	84	36	57
85044010	FUENTES DE PODER P/MÁQUINAS PROCESADORAS DATOS PART. 84.71	236	42	80	114	132	0
84741090	MÁQUINAS Y APARATOS DE LAVAR	224	224	-	-	-	-
84272011	MONTACARGA, CARGA FRONTAL, MOTOR GAS Y CAP. LEV<= 2000 KG	221	-	173	48	-	-
84733020	PARTES INCL.PLACA FRONT.Y DISP. SEGUR P/CIRC.MODULAR P 84.71	216	-	-	216	-	5
84272013	MONTACARGA CARGA FRONTAL C/MOTOR GASOLINA Y CAP.LEV<=2000 KG	212	-	-	-	91	326
21069090	LAS DEMÁS PREPARACIONES ALIMENT. NO EXP. NI COMP. OTRA PTE.	63	63	-	-	-	311
84717020	UNIDADES DE MEMORIA DE CINTAS	18	7	2	5	-	278

## PRINCIPALES PRODUCTOS IMPORTADOS DESDE IRLANDA

(Miles de US\$ cif)

(Continuación)

CÓDIGO	DESCRIPCIÓN	Año	2004			2005	
			II trim.	III trim.	IV trim.	I trim.	II trim.
84137000	LAS DEMÁS BOMBAS CENTRÍFUGAS	123	40	18	46	8	171
38083013	REGUL. CRECMTO. PLANTAS VTA. POR MENOR ENV. <= 5 KN O 5 L.	-	-	-	-	-	123
84272015	MONTACARGA CARGA FRONTAL C/MOTOR DIESEL Y CAP.LEV<=2000 KG	186	-	-	-	121	-
71051000	POLVO DE DIAMANTES	162	58	16	46	70	43
49019991	MANUALES TÉCNICOS	11	0	1	4	107	1
	<b>SUBTOTAL</b>	<b>40.387</b>	<b>8.806</b>	<b>9.775</b>	<b>12.725</b>	<b>10.068</b>	<b>10.325</b>
	Otros productos	3.462	738	1.135	970	870	1.049
	<b>TOTAL PAÍS</b>	<b>43.849</b>	<b>9.544</b>	<b>10.910</b>	<b>13.695</b>	<b>10.939</b>	<b>11.375</b>

Se incluyen los principales productos que hayan igualado o superado US\$200.000 en el año 2004 o US\$100.000 en el período enero-junio 2005.

## PRINCIPALES PRODUCTOS EXPORTADOS A ITALIA

(Miles de US\$ fob)

CÓDIGO	DESCRIPCIÓN	Año	2004			2005	
			II trim.	III trim.	IV trim.	I trim.	II trim.
74031100	CÁTODOS Y SECCIONES DE CÁTODO, DE COBRE REFINADO	988.846	238.481	279.652	275.058	304.878	261.609
47032100	PASTA QUÍM.CONÍF. SULF.O SOSA,EXC. DISOLV., SEMIB. O BLANQ.	89.190	19.303	25.211	18.389	19.609	31.113
74031900	LOS DEMÁS COBRES REFINADOS	40.941	9.769	12.087	17.078	12.753	12.952
47032900	PASTA QUÍM.NO CONÍF. SULF.O SOSA,EXC. DIS., SEMIB. O BLANQ.	33.980	9.752	11.942	2.782	9.324	11.409
81050000	KIWIS FRESCOS	20.765	19.465	1.113	-	465	15.667
26131010	CONCENTRADOS TOSTADOS DE MOLIBDENO	19.628	3.691	5.460	5.302	18.640	24.956
23012012	HARINA DE PESCADO, CONT. PROT.>= 66% EN PESO, NO ALIM. HUM.	14.781	4.271	6.843	405	1.429	2.433
16059070	CHOLGAS,CHORITOS Y CHOROS PREPARADOS O CONSERVADOS	8.690	2.657	2.564	1.104	1.658	3.004
51052910	TOPS DE LANA PEINADA	8.342	2.132	2.248	1.955	1.892	-
8082019	LAS DEMÁS PERAS FRESCAS	7.385	2.285	-	-	3.009	2.174
23012013	HARINA DE PESCADO, CONT. PROT. >68% EN PESO, NO ALIM. HUM.	5.494	1.284	2.232	792	1.349	1.276
96091010	LÁPICES DE COLORES PARA PINTAR	5.110	1.944	485	1.563	690	1.504
3042052	FILETES DE SALMONES DEL ATLÁNTICO Y DANUBIO, CONGELADOS	4.516	1.156	1.324	1.078	1.057	1.167
16023110	TROZOS PREP., SAZONADOS O CONDIM. DE PAVO ( GALLIPAVO)	4.186	858	859	928	487	1.107
8081090	LAS DEMÁS VARIEDADES DE MANZANAS FRESCAS	3.983	3.535	252	-	68	2.536
28342100	NITRATO DE POTASIO	3.597	419	1.330	-	-	1.253
74111000	TUBOS DE COBRE REFINADO	3.068	481	1.096	1.039	851	755
44121910	MADERA CONTRACHAP.C/HOJA EXTERNA CONÍFERAS,ESP. < =0.6 MM	2.839	621	1.022	582	1.958	2.635
7108040	ESPÁRRAGOS, INCLUSO COCIDOS, CONGELADOS	2.754	308	282	1.193	858	353
8023290	LAS DEMÁS NUECES DE NOGAL SIN CÁSCARA, FR. O SEC. EXC. ENT.	2.665	969	1.446	249	-	1.844
8081020	MANZANAS FRESCAS, VARIEDAD ROYAL GALA	2.589	887	11	-	1.892	1.037
8061030	UVA FRESCA, VARIEDAD RED GLOBE	2.587	1.823	-	-	486	1.366
8081060	MANZANAS FRESCAS, VARIEDAD GRANNY SMITH	2.491	2.162	32	-	193	2.220
8023100	NUECES DE NOGAL CON CÁSCARA, FRESCAS O SECAS	2.385	1.186	1.101	98	11	2.852
41041900	LOS DEMÁS C. Y P. CURTIDOS DE BOVINOS O EQUINOS, EST. HÚMEDO	2.331	590	665	710	727	833
8081010	MANZANAS FRESCAS, VARIEDAD RICHARD DELICIOUS	2.191	1.639	359	-	75	1.224
44079920	MADERA ASERRADA O DESBAST. LONG., DE LENGUA , ESP. >6 MM	2.175	561	509	459	768	359
41041100	CUEROS PIELS CURTID. BOVINOS EQUINOS, E.HÚMEDO PLENA FLOR	1.955	665	528	462	269	197
28369100	CARBONATO DE LITIO	1.919	188	514	793	518	1.037
8023210	NUECES DE NOGAL SIN CÁSCARA, FRESCAS O SECA, ENTERAS	1.874	482	1.338	54	-	572
8132000	CIRUELAS SECAS	1.847	454	625	515	73	967
8021210	ALMENDRAS SIN CÁSCARA, FRESCAS O SECAS, ENTERAS	1.806	635	651	519	-	1.910
13023100	AGARAGAR	1.595	299	507	383	419	206
8081030	MANZANAS FRESCAS, VARIEDAD RED STARKING	1.478	1.263	185	-	-	548
2032290	LAS DEMÁS CARNES DE PORCINOS SIN DESHUESAR, CONGELADAS	1.469	801	243	-	121	652
84813090	LAS DEMÁS VÁLVULAS DE RETENCIÓN.	1.469	-	1.469	-	-	-
8082011	PERAS PACKHMAN'S TRIUMPH, FRESCAS	1.428	724	-	-	266	879
8061040	UVA FRESCA, VARIEDAD RIBIER	1.364	1.210	-	-	555	289
8094010	CIRUELAS FRESCAS	1.278	140	-	19	852	352
10051010	MAIZ ( HÍBRIDOS) PARA SIEMBRA	170	-	146	24	-	1.171
8061090	UVA FRESCA, LAS DEMÁS VARIEDADES	1.295	426	-	-	828	166

## PRINCIPALES PRODUCTOS EXPORTADOS A ITALIA

(Miles de US\$ fob)

(Continuación)

CÓDIGO	DESCRIPCIÓN	Año	2004			2005	
			II trim.	III trim.	IV trim.	I trim.	II trim.
44112100	TABLEROS FIBRA DENS > 0,5 y <= 0,8 G/CM3., SIN TRAB. MECAN.	725	421	155	8	596	282
8062090	LAS DEMÁS PASAS, EXCEPTO MORENAS	707	313	353	-	49	782
8112010	MORAS, SIN COCER O COC., CONG., INCL. CON EDULC.	986	346	40	-	415	406
3072911	OSTIÓN DEL NORTE (ARGOPECTEN PURPURATUS), CONGELADO	1.020	583	45	211	166	637
21012010	EXTRACTOS, ESENCIAS Y CONCENTRADOS A BASE DE TÉ	584	47	129	82	628	163
8082012	PERAS BARLETT BOSC FRESCAS	905	391	-	-	527	259
20089910	UVA PREPARADA O CONSERVADA, INCL. CON EDULCORANTE O ALCOHOL	632	632	-	-	-	750
3037982	ALBACORA O PEZ ESPADA DESCAB. Y EVISC., CONG., EXCL. HÍGADO	241	104	137	-	202	484
SUBTOTAL		1.314.257	342.356	367.194	333.832	391.612	402.347
Otros productos		36.512	11.374	8.974	8.202	7.109	11.599
TOTAL PAÍS		1.350.769	353.730	376.168	342.034	398.720	413.945

Se incluyen los principales productos que hayan igualado o superado US\$1.360.000 en el año 2004, o US\$680.000 en el período enero-junio 2005.

## PRINCIPALES PRODUCTOS IMPORTADOS DESDE ITALIA

(Miles de US\$ cif)

CÓDIGO	DESCRIPCIÓN	Año	2004			2005	
			II trim.	III trim.	IV trim.	I trim.	II trim.
87019011	TRACTORES DE RUEDAS, AGRÍCOLAS	11.080	2.920	2.560	3.419	2.142	6.356
84137000	LAS DEMÁS BOMBAS CENTRÍFUGAS	8.432	2.022	2.040	2.514	1.494	2.327
84223010	MÁQUINAS LLENAR, CERRAR, TAPAR, TAPONAR O ETIQUETAR BOTELLAS	6.777	711	2.847	804	2.186	1.235
30049010	LOS DEMÁS MEDIC. PARA VENTA AL POR MENOR, USO HUMANO	5.728	1.092	2.499	1.372	2.166	2.161
84031000	CALDERAS PARA CALEFACCIÓN CENTRAL, EXC. PDA. 84.02	4.850	1.577	964	1.021	1.218	1.673
84119900	LAS DEMÁS PART.DE TURBINAS GAS, EXC TURBOPROP.Y TURBOREACT.	4.640	-	3.338	8	86	6
85252090	LOS DEMÁS APARATOS EMISORES CON APARATO RECEPTOR INCORPORADO	4.574	3.639	596	319	98	14
84818099	LOS DEMÁS ART. DE GRIFERÍA Y ÓRGANOS SIMIL., PARA OTROS USOS	3.953	939	873	1.353	929	1.145
84068200	LAS DEMÁS TURBINAS DE VAPOR DE POTENCIA <= A 40 MW	3.941	3.930	1	7	2	14
84189990	LAS DEMÁS PART. DE MATERIALES, MAQ.Y APAR. P/PRODUCIR FRÍO	3.525	468	589	1.936	775	519
84798990	LAS DEMÁS MÁQ. Y APAR. MECÁNICOS CON FUNCIÓN PROPIA	3.144	881	708	1.005	1.070	1.239
84224000	LAS DEMÁS MÁQ. Y APAR. PARA EMPAQUETAR O ENVOLVER MERCADERÍAS	2.895	490	1.126	486	249	1.923
84185000	LOS DEMÁS ARMARIOS, VITRINAS, MOSTRADORES Y SIM. P/PROD FRÍO	2.837	332	935	1.422	303	278
87089990	LAS DEMÁS PART. Y ACCESORIOS VEH. AUTOM, PDAS. 87.01 A 87.05	2.738	569	787	832	884	1.085
68042220	LAS DEMÁS MUELAS DE ABRASIVOS NAT. O ARTIF. AGLOMERADOS	2.697	812	603	1.057	794	559
85023910	LOS DEMÁS GRUPOS ELECTRÓGENOS, ACOND. POR TURBINAS DE GAS	2.568	-	2.568	-	-	-
48102210	PAPEL ESTUCADO O CUCHE (LWC) P/IMPRIMIR, CONT. FIBRAS <= 10%	2.485	1.081	344	33	-	-
84229090	LAS DEMÁS PART.MAQ.Y APAR.LIMPIAR, SEC.BOTELLAS,LAVAR VAJILL	2.396	535	457	858	912	1.337
84779090	LAS DEMÁS MAQ. Y APAR.TRABAJAR CAUCHO O PLÁST.O SUS PDTO NCOP	2.353	403	321	291	784	405
38082090	LOS DEMÁS FUNGICIDAS ACOND. VENTA POR MENOR EN OTROS ENV.	2.350	582	818	523	221	1.217
84146000	CAMPANAS ASPIRANTES CUYO MAYOR LADO HORIZONTAL SEA <=120 CM	2.331	660	689	505	882	227
48101310	PAPEL P/FINES GRÁFICOS, EN ROLLOS, CONT. FIBRAS <= 10% PESO	2.221	1	1.416	757	423	-
48114110	PAPEL AUTOADHESIVO EN ROLLOS	2.218	553	518	669	631	608
84189100	MUEBLES IDEADOS P/ INCORPORARLES EQUIPO PRODUCCIÓN DE FRÍO	2.083	284	964	805	309	44
30042010	MEDICAMENTOS CON OTROS ANTIBIÓTICOS USO HUM., AL DETALLE	2.020	337	438	758	496	755
84223090	LAS DEMÁS MÁQ. Y APAR. LLENAR, CAPSULAR BOTELLAS O GASEAR	1.989	318	36	1.017	85	264
85023930	LOS DEMÁS GRUPOS ELECTRÓGENOS, ACOND. POR TURBINAS DE VAPOR	-	-	-	-	-	9.254
73053100	LOS DEMÁS TUBOS, SECC.CIRC. DIAM>406.4 MM, HE, SOLDADOS LONG	-	-	-	-	3.699	-
73089000	LAS DEMÁS CONSTRUCC.Y SUS PART., DE FUNDICIÓN, HE O ACERO	1.897	1.061	365	456	1.328	1.651
84391000	MÁQUINAS Y APAR. PARA FAB.PASTA DE MAT. FIBROSAS CELULÓSICAS	270	-	178	41	2.384	592
84193210	SECADORES, PARA LA MADERA	1.357	414	159	709	1.998	593
63011000	MANTAS ELÉCTRICAS	1.907	1.552	-	-	1.002	1.468
48101910	LOS DEMÁS PAPELES P/ FINES GRÁFICOS, CONT. DE FIBRAS <= 10%	1.369	51	676	616	1.156	1.303
84778000	LAS DEMÁS MÁQ. Y APAR.TRABAJAR CAUCHO O PLÁSTICO O SUS PDTOS.	1.961	1.318	167	195	434	1.856
84158200	LOS DEMÁS ACONDICIONADORES AIRE CON EQUIPO DE ENFRIAMIENTO	721	288	345	54	98	1.916
84381020	MÁQUINAS Y APARATOS PARA LA FABRICACIÓN DE PASTAS ALIM.	1.076	1.040	24	6	2	1.875
84631000	BANCOS DE ESTIRAR BARRAS, TUBOS, PERFILES, ALAMBRES O SIM.	161	-	16	-	-	1.381
15091000	ACEITE DE OLIVA VIRGEN	1.929	436	480	433	696	634
84772000	MÁQUINAS EXTRUSORAS	1.487	326	1.026	-	984	330

## PRINCIPALES PRODUCTOS IMPORTADOS DESDE ITALIA

(Miles de US\$ cif)

(Continuación)

CÓDIGO	DESCRIPCIÓN	Año	2004			2005	
			II trim.	III trim.	IV trim.	I trim.	II trim.
84433000	MÁQUINAS Y APARATOS DE IMPRIMIR, FLEXOGRÁFICOS.	1.981	-	271	640	-	1.247
76071100	HOJAS Y TIRAS DELG. DE AL, ESP.<=0,2 MM, S/SOPORTE, LAMINAD	854	302	68	387	383	834
84807100	MOLDES P/CAUCHO O PLÁST, P/MOLDEO POR INYECCIÓN O COMPRESIÓN	1.564	69	109	552	584	556
84389000	PARTES DE MÁQ.Y APAR. P/PREP. INDUST. DE ALIMENTOS O BEBIDAS	996	196	113	379	873	222
84834022	REDUCTORES DE VELOCIDAD	1.623	574	495	242	506	576
73041000	TUBOS TIPO UTILIZ. EN OLEODUCTOS O GASEODUCTOS, HE O ACERO	9	-	9	-	-	1.067
84138100	LAS DEMÁS BOMBAS PARA LÍQUIDOS	1.699	347	426	354	781	276
28362020	CENIZA DE SODA PESADA	170	-	-	170	394	660
84323000	SEMBRADORAS, PLANTADORAS Y TRANSPLANTADORAS	872	454	357	61	-	1.011
85445910	LOS DEMÁS CONDUCTORES ELÉCTR. P/TENSIÓN >80<=1000 V, DE CU	1.064	220	423	245	625	383
85179020	PARTES APAR. ELÉCTR.TELEFONÍA INCORPORN CIRCUITOS MODULARES	533	17	454	62	71	914
SUBTOTAL		122.324	33.802	35.196	29.374	37.137	55.987
Otros productos		322.674	81.543	82.644	81.912	83.991	85.028
TOTAL PAÍS		444.998	115.345	117.841	111.285	121.128	141.015

Se incluyen los principales productos que hayan igualado o superado US\$2.000.000 en el año 2004 o US\$1.000.000 en el período enero-junio 2005.

## PRINCIPALES PRODUCTOS EXPORTADOS A LETONIA

(Miles de US\$ fob)

CÓDIGO	DESCRIPCIÓN	Año	2004			2005	
			II trim.	III trim.	IV trim.	I trim.	II trim.
21011110	CAFÉ INSTANTÁNEO, SIN AROMATIZAR	3.719	1.499	1.500	538	1.195	903
21069090	LAS DEMÁS PREPARACIONES ALIMENT. NO EXP.NI COMP. OTRA PTE.	595	261	19	9	340	27
8132000	CIRUELAS SECAS	487	88	108	230	160	38
8062010	PASAS MORENAS	333	113	49	170	33	95
20079911	PREPARACIONES DE PULPA DE MELOCOTÓN (DURAZNOS)	318	45	273	0	0	-
22042121	VINO CABERNET SAUVIGNON, CAPACIDAD <= A 2 L	314	46	76	170	91	131
76072010	HOJAS Y TIRAS DELG. COMPLEJO AL, IMPRESO Y SOP. MAT. PLÁST.	209	31	0	0	54	-
22042112	VINO CHARDONNAY, CAPACIDAD <= A 2 L	143	32	27	77	52	100
22042122	VINO MERLOT, CAPACIDAD <= A 2 L	137	31	24	66	74	71
22042123	VINO TINTO MEZCLAS, CAPACIDAD <= A 2 L	113	19	40	44	54	32
22042190	LOS DEMÁS VINOS CAPACIDAD <= A 2 L	109	0	63	47	50	48
8062090	LAS DEMÁS PASAS, EXCEPTO MORENAS	86	47	20	20	102	51
22042129	LOS DEMÁS VINOS TINTOS CON DEN. DE ORIGEN CAPACIDAD <= 2 L	53	14	10	28	54	58
3037936	COJINOVA DESCAB. Y EVISC., CONG., EXCL. HÍG., HUEVAS Y LECHAS	53	0	0	0	0	-
21069021	PREP. COMP. NO ALCOH. PARA FABR. BEBIDAS, CON SABOR A FRUTAS	48	48	0	0	0	-
22042111	VINO SAUVIGNON BLANC, CAPACIDAD <= A 2 L	46	8	10	27	33	20
3038010	HÍG, HUEVAS Y LECH. DE SALMONES PAC., ATL. Y DANUBIO CONG.	44	0	44	0	0	-
20052000	PATATAS PREPARADAS O CONSERVADAS, SIN CONGELAR	37	0	0	37	114	142
21013000	ACHICORIA TOSTADA Y DEMÁS SUCED.DEL CAFÉ TOST. Y SUS EXTR.	32	0	0	32	0	-
22042119	LOS DEMÁS VINOS BLANCOS CON DEN. DE ORIGEN CAP. <= 2 L	13	0	5	7	7	1
20079990	LAS DEMÁS CONFITURAS, JALEAS Y PASTAS FRUTAS OBT. POR COCC.	12	0	0	12	0	23
22042991	LOS DEMÁS VINOS TINTOS	7	5	0	2	4	5
17041090	LOS DEMÁS CHICLES Y GOMAS DE MASCAR	6	0	6	0	9	-
22042911	MOSTO DE UVA FERM. PARCIALM. Y APAGADO CON ALCOHOL, TINTOS	0	0	0	0	4	4
22042130	LOS DEMÁS VINOS CON DEN. DE ORIGEN CAPACIDAD <= 2 L	3	0	0	3	2	5
22042113	VINO BLANCO MEZCLAS, CAPACIDAD <= A 2 L	9	0	3	0	5	2
22042992	LOS DEMÁS VINOS BLANCOS	0	0	0	0	4	2
SUBTOTAL		6.926	2.288	2.276	1.519	2.444	1.759
Otros productos		15	9	5	-	16	-
TOTAL PAÍS		6.941	2.297	2.282	1.519	2.460	1.759

Se incluyen los principales productos que hayan igualado o superado US\$12.000 en el año 2004, o US\$6.000 en el período enero-junio 2005.

**PRINCIPALES PRODUCTOS IMPORTADOS DESDE LETONIA**

(Miles de US\$ cif)

CÓDIGO	DESCRIPCIÓN	Año	2004			2005	
			II trim.	III trim.	IV trim.	I trim.	II trim.
54021000	HILADOS ALTA TENACIDAD NAILON O POLIAMIDAS, EXC VTA P. MENOR	4.132	1.155	652	1.224	1.799	1.202
27030000	TURBA (INCL. LA USADA P/CAMA DE ANIMALES), INCL. AGLOMERADA	26	-	-	26	7	38
29371900	LAS DEMÁS HORM. POLIPEPT., PROTEICAS Y GLUCOPROT. Y DERIV.	12	-	-	-	-	-
29379000	LAS DEMÁS HORMONAS Y POLIPÉPT. DE CADENA MODIFICADA USADOS	12	-	-	12	-	-
72142000	BARRAS HE S/ALEAR, C/MUESCAS O RELIEVES, EN CALTE, O TORSIÓN	-	-	-	-	3.487	3.711
66039000	LAS DEMÁS PARTES, GUARNICIONES Y ACCES. P/ART. P. 66.01-.02	-	-	-	-	-	21
90278090	LOS DEMÁS INSTR. Y APARATOS PARA ANÁLISIS FÍSICOS O QUÍMICOS	-	-	-	-	-	4
<b>SUBTOTAL</b>		<b>4.182</b>	<b>1.155</b>	<b>652</b>	<b>1.262</b>	<b>5.293</b>	<b>4.976</b>
Otros productos		12	1	-	0	-	1
<b>TOTAL PAÍS</b>		<b>4.194</b>	<b>1.156</b>	<b>652</b>	<b>1.262</b>	<b>5.293</b>	<b>4.977</b>

Se incluyen los principales productos que hayan igualado o superado US\$10.000 en el año 2004 o US\$5.000 en el período enero-junio 2005.

**PRINCIPALES PRODUCTOS EXPORTADOS A LITUANIA**

(Miles de US\$ fob)

CÓDIGO	DESCRIPCIÓN	Año	2004			2005	
			II trim.	III trim.	IV trim.	I trim.	II trim.
3049071	SURIMI DE JUREL	3.006	132	863	1.332	873	2.357
3037999	LOS DEMÁS PESCADOS CONG., EXCL HÍGADOS, HUEVAS Y LECHAS	1.156	331	-	6	-	-
3032290	LOS DEMÁS SALMONES DEL ATLÁNTICO Y DANUBIO, CONG., EXC.S HÍG.	926	274	250	73	368	132
8132000	CIRUELAS SECAS	492	147	147	81	214	-
3032210	SALMONES DEL ATLÁNTICO Y DANUBIO, ENT., CONG., EXC.S HÍGADOS	373	-	69	304	677	389
16042090	LAS DEMÁS PREPARACIONES Y CONSERVAS DE PESCADO	371	-	64	191	-	-
8061030	UVA FRESCA, VARIEDAD RED GLOBE	333	158	-	-	331	542
3049053	LAS DEMÁS CARNES DE SALMONES DEL ATLÁNTICO Y DANUBIO	310	99	52	51	360	-
8062090	LAS DEMÁS PASAS, EXCEPTO MORENAS	234	150	9	28	-	106
22042121	VINO CABERNET SAUVIGNON, CAPACIDAD <= A 2 L	174	10	39	86	37	116
3049051	TROZOS DE SALMONES DEL PACÍFICO, ATLÁNTICO Y DANUBIO	161	0	69	-	114	49
3037995	MERLUZA DE TRES ALETAS DESCAB. Y EVISC., CONG., EXCL. HÍG.	141	-	-	141	235	23
3032120	TRUCHAS DESCAB. Y EVISC. CONG., EXCL HÍG., HUEVAS Y LECHAS	133	-	-	49	101	-
22042112	VINO CHARDONNAY, CAPACIDAD <= A 2 L	126	10	32	59	29	51
8062010	PASAS MORENAS	125	26	57	-	26	85
22042123	VINO TINTO MEZCLAS, CAPACIDAD <= A 2 L	114	15	30	17	14	1
3042099	LOS DEMÁS FILETES DE PESCADO, CONGELADOS	111	-	-	-	-	-
3032220	SALMONES DEL ATLÁNTICO Y DANUBIO, DESCAB. Y EVISC., CONG.	105	-	-	53	12	-
8061010	UVA FRESCA, VARIEDAD THOMPSON SEEDLESS (SULTANINA)	102	-	-	-	204	-
3042052	FILETES DE SALMONES DEL ATLÁNTICO Y DANUBIO, CONGELADOS	101	-	101	-	4	201
3037938	BRÓTULA DESCAB. Y EVISC., CONG., EXCL. HÍG., HUEVAS Y LECHAS	95	-	-	95	44	-
3037819	LAS DEMÁS MERLUZAS COM., CONG., EXC. HÍGADOS, HUEVAS Y LECHAS	85	-	-	85	-	-
22042122	VINO MERLOT, CAPACIDAD <= A 2 L	82	2	28	34	28	51
3049041	SURIMI DE MERLUZA COMÚN	52	-	1	51	-	-
3032190	LAS DEMÁS TRUCHAS CONG., EXCLUIDOS HÍGADOS, HUEVAS Y LECHAS	51	7	-	-	-	4
3037932	CONGRIO DORADO DESCAB. Y EVISC., CONG., EXC. HÍG. Y HUEVAS	40	-	40	-	4	-
22042111	VINO SAUVIGNON BLANC, CAPACIDAD <= A 2 L	33	-	11	16	1	27
3049099	LAS DEMÁS CARNES DE PESCADO	32	-	-	-	-	-
21069090	LAS DEMÁS PREPARACIONES ALIMENT. NO EXP.NI COMP. OTRA PTE.	31	-	-	31	-	-
18069020	CHOCOLATES SIN RELLENOS, EN FORMAS DISTINTA DE LOS BLOQUES	30	-	-	10	5	-
22042190	LOS DEMÁS VINOS CAPACIDAD <= A 2 L	30	2	27	1	2	-
22042129	LOS DEMÁS VINOS TINTOS CON DEN. DE ORIGEN CAPACIDAD <= 2 L	27	-	22	1	7	8
22042119	LOS DEMÁS VINOS BLANCOS CON DEN. DE ORIGEN CAP. <= 2 L	26	5	5	1	1	6
3042092	FILETES DE MERLUZA DE COLA, CONGELADOS	23	-	-	23	-	-
3049092	LAS DEMÁS CARNES DE MERLUZA DE COLA	22	1	22	-	76	-
3037936	COJINOVA DESCAB. Y EVISC., CONG., EXCL. HÍG., HUEVAS Y LECHAS	18	-	-	-	-	-
8105000	KIWIS FRESCOS	16	16	-	-	-	97
7115100	HONGOS DEL GÉNERO AGARICUS CONSERVADAS PROVISIONALMENTE	16	-	-	-	-	-
22042113	VINO BLANCO MEZCLAS, CAPACIDAD <= A 2 L	15	-	4	3	4	-
3074990	JIBIAS, GLOBITOS, CALAMARES Y POTAS SECAS, SALADAS, CONG.	12	-	-	-	-	-
17049090	LOS DEMÁS ARTÍCULOS DE CONFITERÍA SIN CACAO	10	-	-	10	7	-

## PRINCIPALES PRODUCTOS EXPORTADOS A LITUANIA

(Miles de US\$ fob)

(Continuación)

CÓDIGO	DESCRIPCIÓN	Año	2004			2005	
			II trim.	III trim.	IV trim.	I trim.	II trim.
18069090	LOS DEMÁS CHOCOLATES Y PREP. ALIMENTICIAS CON CACAO	10	-	-	10	7	-
3049073	LAS DEMÁS CARNES DE JUREL	-	-	-	-	15	124
17049050	PASTILLAS	-	-	-	-	-	44
3037934	LOS DEMÁS CONGRIOS DESCAB. Y EVISC., CONG., EXCL HÍGADOS	-	-	-	-	37	-
22042992	LOS DEMÁS VINOS BLANCOS	3	2	2	-	-	19
22042991	LOS DEMÁS VINOS TINTOS	5	2	3	-	-	12
22042911	MOSTO DE UVA FERM. PARCIALM. Y APAGADO CON ALCOHOL, TINTOS	-	-	-	-	-	12
20079990	LAS DEMÁS CONFITURAS, JALEAS Y PASTAS FRUTAS OBT. POR COCC.	-	-	-	-	-	12
	<b>SUBTOTAL</b>	<b>9.358</b>	<b>1.389</b>	<b>1.947</b>	<b>2.841</b>	<b>3.835</b>	<b>4.471</b>
	Otros productos	14	-	-	6	-	0
	<b>TOTAL PAÍS</b>	<b>9.371</b>	<b>1.389</b>	<b>1.947</b>	<b>2.847</b>	<b>3.835</b>	<b>4.472</b>

Se incluyen los principales productos que hayan igualado o superado US\$10.000 en el año 2004, o US\$5.000 en el período enero-junio 2005.

## PRINCIPALES PRODUCTOS IMPORTADOS DESDE LITUANIA

(Miles de US\$ cif)

CÓDIGO	DESCRIPCIÓN	Año	2004			2005	
			II trim.	III trim.	IV trim.	I trim.	II trim.
38220000	REACTIVOS COMPUESTOS DE DIAGNOSTICO O DE LABORATORIO PREP.	42	12	11	13	10	16
120100	DONACIONES Y SOCORROS ENVIADAS AL GOB. POR INST. EXT. O PART	36	-	-	-	-	-
90183990	LAS DEMÁS JERINGAS, AGUJAS, CATÉTERES, CÁNULAS Y SIMILARES	27	11	-	16	17	-
84138100	LAS DEMÁS BOMBAS PARA LÍQUIDOS	24	-	-	24	2	2
54083200	LOS DEMÁS TEJIDOS C/ FILAM. ART. INCL.P. 54.05, TEÑIDOS	17	17	-	-	-	-
53091100	TEJIDOS DE LINO, CONT. LINO >=85% EN PESO, CRUDOS O BLANQ.	15	15	-	-	-	-
54033300	LOS DEMÁS HILAD. SENCILLOS ACETATO CELULOSA EXC. VTA P.MENOR	-	-	-	-	86	-
90012000	HOJAS Y PLACAS DE MATERIA POLARIZANTE	-	-	-	-	-	7
	<b>SUBTOTAL</b>	<b>162</b>	<b>55</b>	<b>11</b>	<b>53</b>	<b>115</b>	<b>25</b>
	Otros productos	36	14	10	11	2	-
	<b>TOTAL PAÍS</b>	<b>198</b>	<b>69</b>	<b>21</b>	<b>65</b>	<b>116</b>	<b>25</b>

Se incluyen los principales productos que hayan igualado o superado US\$10.000 en el año 2004 o US\$5.000 en el período enero-junio 2005.

## PRINCIPALES PRODUCTOS EXPORTADOS A LUXEMBURGO

(Miles de US\$ fob)

CÓDIGO	DESCRIPCIÓN	Año	2004			2005	
			II trim.	III trim.	IV trim.	I trim.	II trim.
22042991	LOS DEMÁS VINOS TINTOS	164	0	13	0	107	-
1061910	CAMÉLIDOS VIVOS	135	135	0	0	0	-
3062120	LANGOSTA DE JUAN FERNÁNDEZ SIN CONGELAR	97	33	0	5	33	16
8103000	GROSELLAS, INCLUIDO EL CASIS FRESCAS	71	0	0	0	39	-
1069000	LOS DEMÁS ANIMALES VIVOS	33	23	10	0	28	26
22042992	LOS DEMÁS VINOS BLANCOS	21	0	21	0	0	-
22042121	VINO CABERNET SAUVIGNON, CAPACIDAD <= A 2 L	17	0	0	0	0	-
3072110	OSTIÓN DEL NORTE VIVO, FRESCO O REFRIGERADO	5	1	0	3	0	-
22042122	VINO MERLOT, CAPACIDAD <= A 2 L	5	0	0	0	0	-
44151090	JAULAS, TAMBORES Y ENVASES SIMILARES, DE MADERA	5	5	0	0	0	-
90321000	TERMOSTATOS	0	0	0	0	17	-
	<b>SUBTOTAL</b>	<b>553</b>	<b>196</b>	<b>44</b>	<b>8</b>	<b>224</b>	<b>42</b>
	Otros productos	4	0	-	0	-	1
	<b>TOTAL PAÍS</b>	<b>557</b>	<b>196</b>	<b>44</b>	<b>8</b>	<b>224</b>	<b>43</b>

Se incluyen los principales productos que hayan igualado o superado US\$5.000 en el año 2004, o US\$2.500 en el período enero-junio 2005.



**PRINCIPALES PRODUCTOS IMPORTADOS DESDE LUXEMBURGO**

(Miles de US\$ cif)

CÓDIGO	DESCRIPCIÓN	Año	2004			2005	
			II trim.	III trim.	IV trim.	I trim.	II trim.
72106100	PDTOS. LAM. HE, ANC. 600MM., REVESTIDOS DE ALEAC. DE AL Y ZN	9.436	3.398	1.095	1.859	3.610	4.132
84778000	LAS DEMÁS MÁQ. Y APAR. TRABAJAR CAUCHO O PLÁSTICO O SUS PDTOS.	1.039	-	-	1.039	-	-
84771000	MÁQUINAS DE MOLDEAR POR INYECCIÓN	634	634	-	-	-	-
73011000	TABLESTACAS DE HIERRO O DE ACERO	331	331	-	-	-	-
73021000	CARRILES (RIELES) DE FUNDICIÓN, HIERRO O ACERO	165	26	8	130	113	90
39181000	REVEST. P/ SUELOS Y PAREDES, DE POLIM. DE CLORURO DE VINILO	163	32	46	32	-	-
56031490	LAS DEMÁS TELAS S/TEJER, DE FILAM. SINT.O ARTIF., P>150 G/M2	157	65	30	30	32	36
56031310	TELA S/TEJER, FILAM SINTÉT.O ARTIF., P>70<=150G/M2., IMPREGN.	151	83	68	-	-	3
44183000	TABLEROS PARA PARQUÉS, DE MADERA	148	-	148	-	-	-
40116910	NEUM. NVOS CAUCHO A. REL. P/VOLQUETES AUTOMOT. Y MINERÍA	139	28	-	40	-	31
40112000	NEUMÁTICOS NUEVOS DE CAUCHO UTIL. EN AUTOBUSES O CAMIONES	126	28	1	12	12	54
40169500	LOS DEMÁS ARTICULOS INFLABES DE CAUCHO VULCANIZADO	119	51	30	14	13	-
56031390	LAS DEMÁS TELAS S/TEJER, FIL. SINT.O ARTIF., P>70<=150 G/M2	115	25	49	11	32	34
84818099	LOS DEMÁS ART. DE GRIFERÍA Y ÓRGANOS SIMIL., PARA OTROS USOS	110	81	16	9	26	20
72161000	PERFILES HE S/ALEAR, EN U, I o H, LAM. O EXT. CALTE, A< 80MM	-	-	-	-	588	-
70051000	VIDRIO S/ARMAR C/CAPA ABSORBENTE, REFLECTANTE O ANTIREFLECT.	-	-	-	-	-	162
19900	OTROS PERTRECHOS DEL ESTADO CONSIGNADOS FFAA	-	-	-	-	-	123
84811000	VÁLVULAS REDUCTORAS DE PRESIÓN	66	-	54	12	55	59
84179000	PARTES DE HORNOS INDUSTRIALES O DE LABORATORIO	43	-	2	-	95	-
85015210	LOS DEMÁS MOT.CORR. ALT., POLIFÁSICOS, POT.>750 W<=7,5 KW	-	-	-	-	-	73
84807100	MOLDES P/CAUCHO O PLÁST, P/MOLDEO POR INYECCIÓN O COMPRESIÓN	-	-	-	-	-	61
<b>SUBTOTAL</b>		<b>12.943</b>	<b>4.783</b>	<b>1.547</b>	<b>3.187</b>	<b>4.575</b>	<b>4.877</b>
Otros productos		670	263	86	189	138	254
<b>TOTAL PAÍS</b>		<b>13.613</b>	<b>5.046</b>	<b>1.633</b>	<b>3.377</b>	<b>4.713</b>	<b>5.131</b>

Se incluyen los principales productos que hayan igualado o superado US\$ 100.000 en el año 2004 o US\$ 50.000 en el período enero-junio 2005.

**PRINCIPALES PRODUCTOS EXPORTADOS A MALTA**

(Miles de US\$ fob)

CÓDIGO	DESCRIPCIÓN	Año	2004			2005	
			II trim.	III trim.	IV trim.	I trim.	II trim.
2044220	PIERNA DE OVINO SIN DESHUESAR, CONGELADA	128	27	44	-	44	-
22042121	VINO CABERNET SAUVIGNON, CAPACIDAD <= A 2 L	96	27	39	28	4	34
8081020	MANZANAS FRESCAS, VARIEDAD ROYAL GALA	92	40	-	-	-	190
2044290	LOS DEMÁS CORTES DE OVINO SIN DESHUESAR, CONGELADOS	88	13	37	-	63	-
8105000	KIWIS FRESCOS	79	41	38	-	-	72
22042111	VINO SAUVIGNON BLANC, CAPACIDAD <= A 2 L	70	25	22	18	6	24
22042129	LOS DEMÁS VINOS TINTOS CON DEN. DE ORIGEN CAPACIDAD <= 2 L	48	16	12	18	4	18
22042122	VINO MERLOT, CAPACIDAD <= A 2 L	45	4	23	17	3	21
22042112	VINO CHARDONNAY, CAPACIDAD <= A 2 L	39	9	9	19	1	31
8081090	LAS DEMÁS VARIEDADES DE MANZANAS FRESCAS	34	16	-	-	-	63
8061030	UVA FRESCA, VARIEDAD RED GLOBE	28	28	-	-	47	-
22042992	LOS DEMÁS VINOS BLANCOS	27	7	20	-	-	1
22042123	VINO TINTO MEZCLAS, CAPACIDAD <= A 2 L	26	15	8	2	-	11
16059070	CHOLGAS, CHORITOS Y CHOROS PREPARADOS O CONSERVADOS	20	-	11	-	-	-
2044310	FILETE DESHUESADO DE OVINO, CONGELADO	19	17	3	-	-	-
22042991	LOS DEMÁS VINOS TINTOS	18	3	14	-	-	1
16041190	LOS DEMÁS SALMONES, ENTEROS O EN TROZOS, EXCEPTO PICADOS	14	-	13	-	-	-
8132000	CIRUELAS SECAS	13	-	13	-	-	-
8081010	MANZANAS FRESCAS, VARIEDAD RICHARD DELICIOUS	11	11	-	-	-	-
8062090	LAS DEMÁS PASAS, EXCEPTO MORENAS	9	-	9	-	-	-
2044210	PALETA DE OVINO SIN DESHUESAR, CONGELADA	8	-	8	-	-	-
22042130	LOS DEMÁS VINOS CON DEN. DE ORIGEN CAPACIDAD <= 2 L	7	-	3	4	-	1
2044390	LAS DEMÁS CARNES DE OVINO DESHUESADAS, CONGELADAS	7	-	7	-	-	-
8081060	MANZANAS FRESCAS, VARIEDAD GRANNY SMITH	7	7	-	-	-	18
16041110	SALMONES AHUMADOS, ENTEROS O EN TROZOS, EXCEPTO PICADO	5	-	2	-	-	-

## PRINCIPALES PRODUCTOS EXPORTADOS A MALTA

(Miles de US\$ fob)

(Continuación)

CÓDIGO	DESCRIPCIÓN	Año	2004			2005	
			II trim.	III trim.	IV trim.	I trim.	II trim.
8062010	PASAS MORENAS	5	-	5	-	-	-
8061040	UVA FRESCA, VARIEDAD RIBIER	-	-	-	-	56	-
20079990	LAS DEMÁS CONFITURAS, JALEAS Y PASTAS FRUTAS OBT. POR COCC.	-	-	-	-	20	23
84211200	SECADORAS DE ROPA CENTRÍFUGAS	-	-	-	-	34	-
22042190	LOS DEMÁS VINOS CAPACIDAD <= A 2 L	1	-	-	1	-	15
8061010	UVA FRESCA, VARIEDAD THOMPSON SEEDLESS (SULTANINA)	-	-	-	-	5	-
	<b>SUBTOTAL</b>	<b>945</b>	<b>306</b>	<b>340</b>	<b>107</b>	<b>287</b>	<b>525</b>
	Otros productos	25	-	7	6	-	0
	<b>TOTAL PAÍS</b>	<b>969</b>	<b>306</b>	<b>348</b>	<b>113</b>	<b>287</b>	<b>525</b>

Se incluyen los principales productos que hayan igualado o superado US\$5.000 en el año 2004, o US\$2.500 en el período enero-junio 2005.

## PRINCIPALES PRODUCTOS IMPORTADOS DESDE MALTA

(Miles de US\$ cif)

CÓDIGO	DESCRIPCIÓN	Año	2004			2005	
			II trim.	III trim.	IV trim.	I trim.	II trim.
90330000	PARTES Y ACC., NCOP PARA MÁQ., APAR., INSTR.O ART. CAP 90	62	-	47	-	-	-
84729090	LAS DEMÁS MÁQUINAS Y APARATOS DE OFICINA	23	23	-	-	-	-
84138100	LAS DEMÁS BOMBAS PARA LÍQUIDOS	18	-	18	-	-	-
39249000	LOS DEMÁS ART. DE USO DOM. Y DE HIGIENE O TOCADOR PLÁSTICOS	16	0	14	-	0	-
85251029	EMISORES PARA TELEVISIÓN	14	-	2	4	-	-
39174010	ACCESORIOS DE TUBERÍA, DE POLÍMEROS DE ETILENO	11	1	7	-	-	-
90191000	APARATOS DE MECANOTERAPIA, PARA MASAJES Y DE SICOTECNIA	10	-	10	-	-	-
84709000	LAS DEMÁS MÁQ. FRANQUEAR, EXP BOLETOS Y SIMIL.C/DISP.CÁLCULO	-	-	-	-	-	364
90189080	LOS DEMÁS INSTR.Y APAR. MEDICINA, CIRUGÍA, ODONTOL. O VETER.	-	-	-	-	19	-
90189099	PARTES Y ACC. DEMÁS APAR. E INSTR. MEDICINA, ODONT. O VETER.	5	-	5	-	-	12
85365011	INTERRUPTORES PARA USO AUTOMOTRIZ	-	-	-	-	8	-
	<b>SUBTOTAL</b>	<b>160</b>	<b>24</b>	<b>103</b>	<b>4</b>	<b>27</b>	<b>376</b>
	Otros productos	97	9	36	15	14	10
	<b>TOTAL PAÍS</b>	<b>257</b>	<b>33</b>	<b>139</b>	<b>19</b>	<b>41</b>	<b>386</b>

Se incluyen los principales productos que hayan igualado o superado US\$10.000 en el año 2004 o US\$5.000 en el período enero-junio 2005.

## PRINCIPALES PRODUCTOS EXPORTADOS A LOS PAÍSES BAJOS

(Miles de US\$ fob)

CÓDIGO	DESCRIPCIÓN	Año	2004			2005	
			II trim.	III trim.	IV trim.	I trim.	II trim.
74031100	CÁTODOS Y SECCIONES DE CÁTODO, DE COBRE REFINADO	320.182	78.714	113.654	72.793	120.530	109.171
26139010	CONCENTRADOS SIN TOSTAR DE MOLIBDENO	298.012	47.837	96.270	120.975	157.746	118.303
26131010	CONCENTRADOS TOSTADOS DE MOLIBDENO	144.573	18.761	45.204	55.145	34.174	44.152
29051100	METANOL (ALCOHOL METÁLICO)	117.885	39.882	38.779	24.063	33.872	34.373
74031900	LOS DEMÁS COBRES REFINADOS	117.023	24.342	30.033	38.981	30.626	31.211
74020010	COBRE PARA EL AFINO	108.883	10.631	40.067	42.936	25.423	46.980
28257010	TRIÓXIDO DE MOLIBDENO	86.511	21.226	28.160	29.092	29.935	55.134
47032100	PASTA QUÍM.CONÍF. SULF.O SOSA,EXC. DISOLV., SEMIB. O BLANQ.	76.029	23.267	22.882	13.847	18.626	13.374
72027000	HERROMOLIBDENO	74.189	14.805	19.802	34.177	51.181	67.565
47032900	PASTA QUÍM.NO CONÍF. SULF.O SOSA,EXC. DIS., SEMIB. O BLANQ.	34.544	11.125	8.716	8.060	12.666	8.458
8061010	UVA FRESCA, VARIEDAD THOMPSON SEEDLESS (SULTANINA)	31.611	3.387	86	3	16.340	4.423
48109210	CARTULINAS	30.335	7.685	7.805	8.566	4.975	4.749
8061030	UVA FRESCA, VARIEDAD RED GLOBE	18.090	9.010	7	-	4.804	15.252
8105000	KIWIS FRESCOS	14.976	12.262	1.928	25	-	9.158
8081060	MANZANAS FRESCAS, VARIEDAD GRANNY SMITH	12.154	8.353	408	-	2.488	9.286
8094010	CIRUELAS FRESCAS	11.754	2.748	-	44	7.099	2.662

## PRINCIPALES PRODUCTOS EXPORTADOS A LOS PAÍSES BAJOS

(Miles de US\$ fob)

(Continuación)

CÓDIGO	DESCRIPCIÓN	Año	2004			2005	
			II trim.	III trim.	IV trim.	I trim.	II trim.
8081020	MANZANAS FRESCAS, VARIEDAD ROYAL GALA	11.575	2.990	118	-	5.698	2.989
8081090	LAS DEMÁS VARIEDADES DE MANZANAS FRESCAS	10.459	9.214	1.012	-	224	6.341
44121910	MADERA CONTRACHAP.C/HOJA EXTERNA CONÍFERAS,ESP. <=0.6 MM	8.998	2.219	2.473	2.481	1.366	1.995
8082011	PERAS PACKHMAN'S TRIUMPH, FRESCAS	8.663	1.692	51	-	5.567	3.728
8061090	UVA FRESCA, LAS DEMÁS VARIEDADES	8.502	4.235	-	37	5.006	7.803
22042121	VINO CABERNET SAUVIGNON, CAPACIDAD <= A 2 L	8.191	1.840	2.007	2.419	2.228	1.495
8112020	FRAMBUESAS, SIN COCER O COC., CONG., INCL. CON EDULC.	6.798	1.870	477	112	2.074	2.254
72042100	DESPERDICIOS Y DESECHOS, DE ACERO INOXIDABLE	5.459	890	1.456	1.939	1.741	1.543
22042112	VINO CHARDONNAY, CAPACIDAD <= A 2 L	5.167	1.094	1.421	1.691	1.424	1.434
8081050	MANZANAS FRESCAS, VARIEDAD BRAEBUM	4.531	4.240	285	-	-	3.737
8093010	NECTARINES FRESCOS	4.324	48	-	481	3.528	24
22042122	VINO MERLOT, CAPACIDAD <= A 2 L	4.241	773	1.011	1.572	1.300	1.466
8082019	LAS DEMÁS PERAS FRESCAS	4.197	959	-	-	2.055	1.052
8061040	UVA FRESCA, VARIEDAD RIBIER	4.180	2.661	-	-	1.717	1.770
22042129	LOS DEMÁS VINOS TINTOS CON DEN. DE ORIGEN CAPACIDAD <= 2 L	4.043	800	942	1.272	1.349	963
6011011	BULBOS DE LILIUIM, EN REPOSO VEGETATIVO	3.720	69	2.512	745	517	182
12099140	SEMILLAS DE PIMIENTO PARA SIEMBRA	3.667	2.968	393	22	416	2.254
8112010	MORAS, SIN COCER O COC., CONG., INCL. CON EDULC.	3.649	1.369	744	125	585	912
8044010	AGUACATES (PALTAS), VARIEDAD HASS, FRESCOS O SECOS	3.465	-	1.810	1.655	162	-
2071410	TROZOS Y DESPOJOS COMEST. DE GALLO O GALLINA, DESH., CONG.	3.204	634	1.567	746	522	707
8104090	MIRTILOS Y DEMÁS FRUTOS DEL GÉNERO VACCINIUM, FRESCOS	3.181	27	-	1.001	2.946	267
22042123	VINO TINTO MEZCLAS, CAPACIDAD <= A 2 L	2.878	673	956	842	870	803
8081010	MANZANAS FRESCAS, VARIEDAD RICHARD DELICIOUS	2.670	1.917	496	-	96	966
10051010	MAIZ ( HÍBRIDOS) PARA SIEMBRA	2.602	597	79	-	1.790	244
12099160	SEMILLAS DE COLIFLOR PARA SIEMBRA	548	59	10	1	1.944	461
7133310	FRÉJOL COMÚN, PARA SIEMBRA	1.084	856	94	-	165	1.768
8062010	PASAS MORENAS	2.087	756	547	335	312	1.410
12093000	SEMILLAS DE PLANT. FERBÁCEAS USAD. POR SUS FLORES, P/SIEMBRA	1.741	426	109	397	898	524
SUBTOTAL		1.630.570	379.909	474.371	466.579	596.987	623.341
Otros productos		66.353	18.085	19.795	14.057	16.676	18.588
TOTAL PAÍS		1.696.923	397.994	494.166	480.636	613.662	641.929

Se incluyen los principales productos que hayan igualado o superado US\$2.600.000 en el año 2004, o US\$1.300.000 en el período enero-junio 2005.

## PRINCIPALES PRODUCTOS IMPORTADOS DESDE LOS PAÍSES BAJOS

(Miles de US\$ cif)

CÓDIGO	DESCRIPCIÓN	Año	2004			2005	
			II trim.	III trim.	IV trim.	I trim.	II trim.
27101123	GASOLINA PARA VEHÍCULOS TERRESTRES, SIN PB, DE 97 OCTANOS	40.655	25.555	15.100	-	-	-
31026000	SALES DOBLES Y MEZCLAS DE NITRATO DE CA Y NITRATO DE AMONIO	8.818	864	4.595	718	-	4.203
27101122	GASOLINA PARA VEHÍCULOS TERRESTRES, SIN PB, DE 93 OCTANOS	6.523	6.523	-	-	-	-
30022000	VACUNAS PARA LA MEDICINA HUMANA	3.860	0	-	-	4.668	-
30023000	VACUNAS PARA LA MEDICINA VETERINARIA	3.246	242	2.096	212	3.649	770
30049010	LOS DEMÁS MEDIC. PARA VENTA AL POR MENOR, USO HUMANO	2.987	710	712	866	1.102	1.008
29242910	ASPARTAME; (N_L_ALFA-ASPARTIL-L-FENILALANINA 1 METIL ÉSTER)	2.506	102	361	1.159	272	219
72101200	PDTOS. LAMINADO HE, ESTAÑADOS, ANCHO>= 600 MM, ESP.< A 0.5MM	2.454	6	973	851	406	124
6011011	BULBOS DE LILIUIM, EN REPOSO VEGETATIVO	2.398	372	598	510	967	346
23099010	SUSTITUTOS LÁCTEOS PARA ALIMENTACIÓN DE TERNEROS	2.248	752	665	520	835	811
11090000	GLUTEN DE TRIGO, INCLUSO SECO	2.218	209	232	212	206	344
90091200	FOTOCOPIADORAS ELECTROSTÁTICAS, CON PROC. INDIRECTO	2.058	563	476	497	443	256
21069090	LAS DEMÁS PREPARACIONES ALIMENT. NO EXP. NI COMP. OTRA PTE.	2.050	455	616	516	657	639
29372300	ESTRÓGENOS Y PROGESTÓGENOS	2.040	215	613	444	390	4
84385000	MÁQUINAS Y APARATOS PARA LA PREPARACIÓN DE CARNE	1.842	113	1.635	-	715	165
84212199	LOS DEMÁS FILTROS DEPURADORES DE AGUA	1.762	1.663	30	67	61	23
48192010	CAJAS PLEGABLES DE CARTÓN SIN CORRUGAR	1.745	810	286	342	760	1.475
85101000	MÁQUINAS DE AFEITAR, CON MOTOR ELÉCTRICO INCORPORADO	1.681	533	403	598	298	913
39023000	COPOLÍMEROS DE PROPILENO, EN FORMAS PRIMARIAS	1.606	379	434	426	305	347

## PRINCIPALES PRODUCTOS IMPORTADOS DESDE LOS PAÍSES BAJOS

(Miles de US\$ cif)

(Continuación)

CÓDIGO	DESCRIPCIÓN	Año	2004			2005	
			II trim.	III trim.	IV trim.	I trim.	II trim.
31024000	MEZCLAS NITRATO AMONIO C/CARBON. DE CA U OTROS NO FERTILIZ.	1.476	236	368	-	-	515
30043910	LOS DEMÁS MEDIC. C/ HORM. U OTROS DE 29.37 S/ANT., USO HUM.	1.426	518	141	623	805	63
23099090	LAS DEMÁS PREP. DEL TIPO UTILIZADO PARA ALIMENTAR ANIMALES	1.400	357	345	493	440	459
38082010	FUNGICIDAS ACOND. VTA. POR MENOR ENV. DE HASTA 5 KN O 5 LTS	1.391	111	-	717	221	148
49019991	MANUALES TÉCNICOS	1.360	183	460	340	734	778
90181300	APARATOS DE DIAGNÓSTICO DE VISUALIZ. POR RESONANCIA MAGNÉT.	1.288	462	72	383	42	0
48101910	LOS DEMÁS PAPELES P/ FINES GRÁFICOS, CONT. DE FIBRAS <= 10%	1.249	298	99	403	315	1.812
90328990	LOS DEMÁS INSTR. Y APAR. P/REGULAC. O CONTROL AUTOMÁTICOS	1.240	518	95	388	55	36
84137000	LAS DEMÁS BOMBAS CENTRÍFUGAS	1.237	1.026	143	47	38	38
84733090	LAS DEMÁS PARTES Y ACCESORIOS DE MÁQ. DE PART. 84,69 A 84,72	1.213	332	328	169	31	29
48102210	PAPEL ESTUCADO O CUCHÉ (LWC) P/IMPRIMIR, CONT. FIBRAS <= 10%	1.198	598	350	249	1.610	619
35051000	DEXTRINA Y DEMÁS ALMIDONES Y FÉCULAS MODIFICADOS	1.151	332	361	301	1.484	744
84139100	PARTES DE BOMBAS PARA LÍQUIDOS	1.139	589	134	230	161	208
39076000	POLITEREFTALATO DE ETILENO	1.119	-	-	1.119	410	-
22087000	LICORES	1.051	128	337	481	908	-
18050000	CACAO EN POLVO SIN AZUCARAR NI EDULCORAR	1.049	382	229	92	233	388
32141010	SELLADORES	1.040	263	330	365	241	297
84834029	LOS DEMÁS REDUCTORES, MULTIPLICADORES Y VARIADORES DE VELOC.	753	752	-	0	-	1.969
84118290	LAS DEMÁS TURBINAS DE GAS, DE POTENCIA > A 5000 KW	-	-	-	-	1.499	-
90121000	MICROSCOPIOS, EXCEPTO LOS ÓPTICOS, Y DIFRACTÓGRAFOS	-	-	-	-	-	879
84798990	LAS DEMÁS MÁQ. Y APAR. MECÁNICOS CON FUNCIÓN PROPIA	31	0	22	5	812	12
31059020	ABONOS MINERAL. O QUÍMICOS C/LOS 3 FERTILIZANTES: N, K Y S.	-	-	-	-	-	780
84834022	REDUCTORES DE VELOCIDAD	564	562	2	-	638	5
84212193	LOS DEMÁS FILTROS DEPURADORES DE AGUA DE ACCIÓN QUÍMICA	680	274	1	-	-	628
85143000	LOS DEMÁS HORNOS ELÉCTRICOS INDUSTRIALES O DE LABORATORIO	16	-	-	-	5	597
90183910	CATÉTERES	782	126	345	187	443	149
84389000	PARTES DE MÁQ. Y APAR. P/PREP. INDUST. DE ALIMENTOS O BEBIDAS	960	360	134	316	63	526
39069000	LOS DEMÁS POLÍMEROS ACRÍLICOS, EN FORMAS PRIMARIAS	770	189	159	112	342	225
SUBTOTAL		118.276	48.661	34.280	14.961	27.260	23.552
Otros productos		67.759	15.804	18.410	18.300	16.701	19.212
TOTAL PAÍS		186.035	64.466	52.690	33.262	43.961	42.764

Se incluyen los principales productos que hayan igualado o superado US\$1.000.000 en el año 2004 o US\$500.000 en el periodo enero-junio 2005.

## PRINCIPALES PRODUCTOS EXPORTADOS A POLONIA

(Miles de US\$ fob)

CÓDIGO	DESCRIPCIÓN	Año	2004			2005	
			II trim.	III trim.	IV trim.	I trim.	II trim.
26030000	MINERALES DE COBRE Y SUS CONCENTRADOS	7.948	-	-	7.948	-	-
8061030	UVA FRESCA, VARIEDAD RED GLOBE	2.465	1.991	-	-	911	1.424
8132000	CIRUELAS SECAS	2.179	112	962	940	696	213
22042121	VINO CABERNET SAUVIGNON, CAPACIDAD <= A 2 L	1.423	337	376	448	313	469
3042092	FILETES DE MERLUZA DE COLA, CONGELADOS	1.296	34	643	383	458	467
22042112	VINO CHARDONNAY, CAPACIDAD <= A 2 L	589	161	142	203	110	124
22042122	VINO MERLOT, CAPACIDAD <= A 2 L	561	116	153	197	143	191
8062090	LAS DEMÁS PASAS, EXCEPTO MORENAS	550	82	398	-	52	212
22042129	LOS DEMÁS VINOS TINTOS CON DEN. DE ORIGEN CAPACIDAD <= 2 L	472	90	125	181	104	96
8062010	PASAS MORENAS	329	23	155	105	-	58
3049092	LAS DEMÁS CARNES DE MERLUZA DE COLA	299	26	81	184	29	27
3037999	LOS DEMÁS PESCADOS CONG., EXCL HÍGADOS, HUEVAS Y LECHAS	281	213	3	-	2	-
8081060	MANZANAS FRESCAS, VARIEDAD GRANNY SMITH	259	259	-	-	-	46
3049051	TROZOS DE SALMONES DEL PACÍFICO, ATLÁNTICO Y DANUBIO	257	-	-	-	-	-
3049053	LAS DEMÁS CARNES DE SALMONES DEL ATLÁNTICO Y DANUBIO	253	-	-	-	-	-
3042052	FILETES DE SALMONES DEL ATLÁNTICO Y DANUBIO, CONGELADOS	252	-	-	179	36	708
22042111	VINO SAUVIGNON BLANC, CAPACIDAD <= A 2 L	245	35	75	97	42	56
22042123	VINO TINTO MEZCLAS, CAPACIDAD <= A 2 L	243	75	67	67	155	124

## PRINCIPALES PRODUCTOS EXPORTADOS A POLONIA

(Miles de US\$ fob)

(Continuación)

CÓDIGO	DESCRIPCIÓN	Año	2004			2005	
			II trim.	III trim.	IV trim.	I trim.	II trim.
3042099	LOS DEMÁS FILETES DE PESCADO, CONGELADOS	205	-	176	-	110	47
8082011	PERAS PACKHMAN'S TRIUMPH, FRESCAS	138	66	-	-	44	51
13023910	CARREGFENINA	134	15	36	83	-	-
22042190	LOS DEMÁS VINOS CAPACIDAD <= A 2 L	106	-	0	-	33	50
8055010	LIMONES ( CITRUS LIMON, CITRUS LIMONUM), FRESCOS O SECOS	106	-	106	-	-	-
84195000	INTERCAMBIADORES DE CALOR	100	-	-	100	-	-
3037936	COJINOVA DESCAB. Y EVISC., CONG., EXCL. HÍG., HUEVAS Y LECHAS	94	-	-	56	27	34
22042113	VINO BLANCO MEZCLAS, CAPACIDAD <= A 2 L	90	19	26	32	23	23
8081010	MANZANAS FRESCAS, VARIEDAD RICHARD DELICIOUS	85	85	-	-	-	48
22042130	LOS DEMÁS VINOS CON DEN. DE ORIGEN CAPACIDAD <= 2 L	81	38	11	30	4	12
8105000	KIWIS FRESCOS	81	81	-	-	-	96
84304990	LAS DEMÁS MÁQUINAS DE SONDEO O PERFORACIÓN	72	-	-	20	21	-
8119090	LAS DEMÁS FRUTAS Y OTROS FRUTOS, SIN COCER O COC., CONG.	72	-	-	-	-	-
23012012	HARINA DE PESCADO, CONT. PROT.>= 66% EN PESO, NO ALIM. HUM.	70	-	-	70	-	-
22042119	LOS DEMÁS VINOS BLANCOS CON DEN. DE ORIGEN CAP. <= 2 L	69	8	12	29	25	1
22042991	LOS DEMÁS VINOS TINTOS	51	1	13	23	30	16
8112020	FRAMBUESAS, SIN COCER O COC., CONG., INCL. CON EDULC.	49	49	-	-	141	90
16059070	CHOLGAS, CHORITOS Y CHOROS PREPARADOS O CONSERVADOS	48	-	-	-	-	-
20079911	PREPARACIONES DE PULPA DE MELOCOTÓN (DURAZNOS)	46	23	-	-	-	32
8061010	UVA FRESCA, VARIEDAD THOMPSON SEEDLESS (SULTANINA)	-	-	-	-	170	18
3037812	MERLUZA COMÚN DESCAB. Y EVISC., CONG., EXC. HÍGAGO Y HUEVAS	24	24	-	-	-	165
3032210	SALMONES DEL ATLÁNTICO Y DANUBIO, ENT., CONG., EXC.S HÍGADOS	-	-	-	-	13	115
8061040	UVA FRESCA, VARIEDAD RIBIER	13	9	-	-	54	5
85092000	ENCERADORAS DE PISO, CON MOTOR ELÉCTRICO INCORP., USO DOM.	-	-	-	-	-	47
84806000	MOLDES PARA MATERIA MINERAL	3	-	-	3	27	7
8094010	CIRUELAS FRESCAS	-	-	-	-	31	-
29201000	ÉSTERES TIOFOSFÓRICOS Y SALES; SUS DERIV. HALOG., SULFONAD.	-	-	-	-	-	28
3037938	BRÓTULA DESCAB. Y EVISC., CONG., EXCL. HÍG., HUEVAS Y LECHAS	15	-	-	-	19	8
39174090	LOS DEMÁS ACCESORIOS DE TUBERÍA, DE PLÁSTICO	-	-	-	-	8	16
13023100	AGARAGAR	-	-	-	-	23	-
SUBTOTAL		21.651	3.971	3.558	11.378	3.854	5.124
Otros productos		359	25	109	103	79	172
TOTAL PAÍS		22.010	3.996	3.667	11.482	3.933	5.296

Se incluyen los principales productos que hayan igualado o superado US\$46.000 en el año 2004, o US\$23.000 en el período enero-junio 2005.

## PRINCIPALES PRODUCTOS IMPORTADOS DESDE POLONIA

(Miles de US\$ cif)

CÓDIGO	DESCRIPCIÓN	Año	2004			2005	
			II trim.	III trim.	IV trim.	I trim.	II trim.
73021000	CARRILES (RIELES) DE FUNDICIÓN, HIERRO O ACERO	4.380	169	50	-	-	-
72163200	PERFILES HE S/ALEAR, EN I, LAM. O EXT. CALTE, ALTO >= 80MM	2.483	499	803	718	725	518
72163100	PERFILES HE S/ALEAR, EN U, LAM. O EXT. CALTE, ALTO >= 80MM	1.561	448	356	401	276	644
84295990	LAS DEMÁS PALAS MEC., EXCAVAD., CARGAD. Y PALAS CARGADORAS	1.301	401	235	390	204	255
68042290	LAS DEMÁS MUELAS Y SIM., OBT. DE ABRASIVOS AGLOM. O CERÁMICO	1.101	9	348	436	371	121
72163300	PERFILES HE S/ALEAR, EN H, LAM. O EXT. CALTE, ALTO >= 80MM	920	132	297	347	497	573
33049990	LAS DEMÁS PREPARACIONES DE BELLEZA	632	186	160	224	226	543
44183000	TABLEROS PARA PARQUÉS, DE MADERA	622	197	122	81	133	66
28151100	HIDRÓXIDO DE SODIO (SOSA CAÚSTICA), SÓLIDA	618	134	135	256	230	161
38082010	FUNGICIDAS ACOND. VTA. POR MENOR ENV. DE HASTA 5 KN O 5 LTS	526	-	358	38	142	289
85445910	LOS DEMÁS CONDUCTORES ELÉCTR. P/TENSIÓN >80<= 1000 V, DE CU	389	100	197	57	228	65
38099190	LOS DEMÁS PDCTOS. Y PREPAR. P/ LA INDTRIA. TEXTIL O SIMILAR	378	66	73	102	36	-
44181000	VENTANAS, PUERTAS VIDRIERA Y MARCOS Y CONTRAMARCOS, MADERA	329	58	152	45	76	74
33049910	CREMAS PARA EL CUIDADO DE LA PIEL	325	51	180	36	52	70
85161010	CALENTADORES ELÉCTRICOS DE AGUA	301	16	117	91	90	142
48194000	LOS DEMÁS SACOS (BOLSAS), BOLSITAS Y CUCURUCHOS DE PAPEL	285	56	148	82	21	38

## PRINCIPALES PRODUCTOS IMPORTADOS DESDE POLONIA

(Miles de US\$ cif)

(Continuación)

CÓDIGO	DESCRIPCIÓN	Año	2004			2005	
			II trim.	III trim.	IV trim.	I trim.	II trim.
29051610	2-ETIL HEXANOL	-	-	-	-	533	469
73084000	MAT. ANDAMIAJE, ENCOFRADO, APEO O APUNTMTO, FUND., HE O ACERO	68	44	-	-	-	896
84253990	LOS DEMÁS TORNOS Y CABRENTANTES, EXC. CON MOTOR ELÉCTRICO	-	-	-	-	-	675
72164000	PERFIL HE O ACERO S/ALEAR, EN L O T, LAM. O EXT.CTE,A>=80 MM	-	-	-	-	101	414
72162100	PERFILES HE S/ALEAR, EN L , LAM. O EXT. CALIENTE, ALTO< 80MM	-	-	-	-	-	244
44112910	LOS DEMÁS TABLEROS FIBRA DENSIDAD > 0,5 y <= 0,8 G/CM3	184	76	59	49	50	175
33030000	PERFUMES Y AGUAS DE TOCADOR	60	6	44	10	72	142
70132999	LOS DEMÁS ART. DE VIDRIO PARA BEBER, EXC. DE VITROCERÁMICA	63	5	44	0	87	79
68042220	LAS DEMÁS MUELAS DE ABRASIVOS NAT. O ARTIF. AGLOMERADOS	-	-	-	-	151	-
85353010	SECCIONADORES	85	-	23	63	102	47
38249099	LOS DEMÁS PROD. QUÍMICOS O PREP. PARA LA IND. QUÍMICA, NCOPI	-	-	-	-	54	89
73011000	TABLESTACAS DE HIERRO O DE ACERO	-	-	-	-	-	131
39233030	FRASCOS DE PLÁSTICO	47	-	-	47	22	107
85365013	INTERRUPTORES TERMOMAGNÉTICOS UNIPOLARES	196	28	62	65	76	37
SUBTOTAL		16.854	2.680	3.959	3.537	4.555	7.065
Otros productos		5.117	1.140	1.096	1.694	1.287	1.516
TOTAL PAÍS		21.972	3.821	5.055	5.231	5.842	8.581

Se incluyen los principales productos que hayan igualado o superado US\$200.000 en el año 2004 o US\$100.000 en el período enero-junio 2005.

## PRINCIPALES PRODUCTOS EXPORTADOS A PORTUGAL

(Miles de US\$ fob)

CÓDIGO	DESCRIPCIÓN	Año	2004			2005	
			II trim.	III trim.	IV trim.	I trim.	II trim.
16059070	CHOLGAS, CHORITOS Y CHOROS PREPARADOS O CONSERVADOS	3.560	1.290	636	-	-	14
8061030	UVA FRESCA, VARIEDAD RED GLOBE	2.968	1.968	-	-	210	2.348
29051100	METANOL (ALCOHOL METÍLICO)	2.616	1.263	-	-	1.379	-
8081020	MANZANAS FRESCAS, VARIEDAD ROYAL GALA	1.751	1.119	-	-	292	770
93019000	LAS DEMÁS ARMAS GUERRA, EXC. REVOLVER, PISTOLAS Y A. BLANCAS	1.543	617	-	926	-	-
8105000	KIWIS FRESCOS	1.494	1.473	21	-	-	1.863
12149010	ALTRAMUCES O LUPINOS	1.476	643	573	217	103	839
8082011	PERAS PACKHMAN'S TRIUMPH, FRESCAS	1.391	864	5	-	230	621
8023290	LAS DEMÁS NUECES DE NOGAL SIN CÁSCARA, FR. O SEC. EXC. ENT.	1.297	262	1.006	29	-	159
3037822	MERLUZA DEL SUR DESCAB. Y EVISC., CONG., EXC. HÍG. Y HUEVAS	1.253	331	539	158	401	965
8081030	MANZANAS FRESCAS, VARIEDAD RED STARKING	1.012	945	-	-	13	548
45031000	TAPONES DE CORCHO NATURAL	808	188	83	12	274	31
8023210	NUECES DE NOGAL SIN CÁSCARA, FRESCAS O SECA, ENTERAS	770	304	404	62	-	612
8023100	NUECES DE NOGAL CON CÁSCARA, FRESCAS O SECAS	592	172	410	10	-	72
48109210	CARTULINAS	543	146	283	-	91	121
8081060	MANZANAS FRESCAS, VARIEDAD GRANNY SMITH	479	393	-	-	51	630
8081090	LAS DEMÁS VARIEDADES DE MANZANAS FRESCAS	476	436	29	-	-	803
3037932	CONGRIO DORADO DESCAB. Y EVISC., CONG., EXC. HÍG. Y HUEVAS	464	123	114	38	189	237
73101010	BARRILES, TAMB. Y BIDONES FUNDICIÓN, FE O ACERO, CAP. >= 50 L	409	262	147	-	-	-
8094010	CIRUELAS FRESCAS	398	12	-	-	73	47
8081010	MANZANAS FRESCAS, VARIEDAD RICHARD DELICIOUS	394	348	9	-	16	455
3049092	LAS DEMÁS CARNES DE MERLUZA DE COLA	390	13	168	126	113	-
3073900	MEJILLONES CONGELADOS, SECOS, SALADOS O EN SALMUERA	375	142	86	-	-	21
84191100	CALENTADORES DE AGUA DE CALENTAMIENTO INSTANTÁNEO, DE GAS	307	68	77	162	171	318
8062090	LAS DEMÁS PASAS, EXCEPTO MORENAS	291	112	179	-	-	44
3037812	MERLUZA COMÚN DESCAB. Y EVISC., CONG., EXC. HÍGAGO Y HUEVAS	281	52	229	-	102	-
8082012	PERAS BARLETT BOSCH FRESCAS	277	38	-	-	-	-
3075910	LOS DEMÁS PULPOS CONGELADOS	272	-	-	210	-	677
3049053	LAS DEMÁS CARNES DE SALMONES DEL ATLÁNTICO Y DANUBIO	223	85	-	-	-	-
8062010	PASAS MORENAS	143	38	105	-	-	60
28100020	ÁCIDOS BÓRICOS.	136	49	27	-	-	-
3049045	LAS DEMÁS CARNES DE MERLUZA DEL SUR	122	45	39	10	20	54
8061090	UVA FRESCA, LAS DEMÁS VARIEDADES	121	105	-	-	0	-

## PRINCIPALES PRODUCTOS EXPORTADOS A PORTUGAL

(Miles de US\$ fob)

(Continuación)

CÓDIGO	DESCRIPCIÓN	Año	2004			2005	
			II trim.	III trim.	IV trim.	I trim.	II trim.
8081040	MANZANAS FRESCAS, VARIEDAD FUJI	101	101	-	-	-	248
8093010	NECTARINES FRESCOS	95	-	-	-	52	-
3049089	LAS DEMÁS CARNES DE CONGRIO	94	10	7	4	22	33
45049010	TAPONES DE CORCHO AGLOMERADO	81	59	-	-	-	-
16059020	ALMEJAS PREPARADAS O CONSERVADAS	70	38	-	-	-	-
8132000	CIRUELAS SECAS	61	-	22	-	-	-
44160010	BARRILES, CUBAS, TINAS Y TINAJAS DE MADERA	59	-	59	-	-	-
16059050	CARACOLES PREPARADOS O CONSERVADOS	56	-	-	-	-	-
8082019	LAS DEMÁS PERAS FRESCAS	55	-	-	-	-	-
8061010	UVA FRESCA, VARIEDAD THOMPSON SEEDLESS (SULTANINA)	-	-	-	-	-	195
5119190	LOS DEMÁS PROD. DE PESCADO, CRUST., MOLUSCOS, NO ALIM. HUM.	-	-	-	-	12	47
3061410	JAIBAS CONGELADAS	-	-	-	-	21	35
3037819	LAS DEMÁS MERLUZAS COM., CONG., EXC. HÍGADOS, HUEVAS Y LECHAS	-	-	-	-	-	42
3079990	LOS DEMÁS INVERTEBR. ACUÁT., ALIM. HUM., CONG., SEC. O SAL.	-	-	-	-	39	-
29054200	PENTAERITRITOL (PENTAERITRITA)	-	-	-	-	-	36
3037936	COJINOVA DESCAB. Y EVISC., CONG., EXCL. HÍG., HUEVAS Y LECHAS	46	-	15	7	22	11
22042121	VINO CABERNET SAUVIGNON, CAPACIDAD <= A 2 L	45	13	-	29	30	-
SUBTOTAL		29.394	14.128	5.272	2.000	3.926	12.955
Otros productos		592	195	71	109	53	74
TOTAL PAÍS		29.986	14.323	5.344	2.109	3.979	13.029

Se incluyen los principales productos que hayan igualado o superado US\$55.000 en el año 2004, o US\$27.500 en el período enero-junio 2005.

## PRINCIPALES PRODUCTOS IMPORTADOS DESDE PORTUGAL

(Miles de US\$ cif)

CÓDIGO	DESCRIPCIÓN	Año	2004			2005	
			II trim.	III trim.	IV trim.	I trim.	II trim.
45031000	TAPONES DE CORCHO NATURAL	24.771	7.552	6.053	5.020	9.075	8.094
45049010	TAPONES DE CORCHO AGLOMERADO	8.341	2.226	2.397	2.257	1.828	1.958
84191100	CALENTADORES DE AGUA DE CALENTAMIENTO INSTANTÁNEO, DE GAS	5.798	2.269	903	815	3.013	1.593
73242900	LAS DEMÁS BAÑERAS, DE FUNDICIÓN, HIERRO O ACERO	4.571	825	1.567	1.721	1.450	470
84262000	GRÚAS DE TORRE	1.265	340	381	301	679	744
39012000	POLIETILENO DE DENSIDAD >= A 0,94	1.110	455	-	630	-	-
84639010	MÁQUINAS PARA LA FABRICACIÓN DE ENVASES	512	-	512	-	-	-
73241000	FREGADEROS Y LAVABOS, DE ACERO INOXIDABLE	468	174	121	63	148	126
56074900	LAS DEMÁS CUERDAS Y CORDAJES, DE POLIETILENO O POLIPROPILENO	412	153	129	-	172	21
62104000	LAS DEMÁS PRENDAS DE VESTIR P/HOMBRES O NIÑOS	396	185	-	21	287	250
87042111	FURGONES, M ÉMB., E. COMPR., CARGA MAX<=5T Y C. U.>500<=2000 K	387	-	387	-	-	-
61099021	T-SHIRTS Y CAMISETAS DE PUNTO, DE FIBR. SINTÉT., HOM. Y MUJ.	369	42	220	76	33	13
56081110	REDES PARA LA PESCA, DE MATERIA TEXTIL SINTÉTICA	332	150	80	23	1	-
62121020	SOSTENES (CORPIÑOS), INCL. DE PUNTO, DE FIBR. SINT. O ARTIF.	289	129	108	-	-	-
82022000	HOJAS DE SIERRA DE CINTA	280	71	74	62	36	32
84814000	VÁLVULAS DE ALIVIO O DE SEGURIDAD	272	181	12	-	-	-
85372090	LOS DEMÁS SOPORTES PARA UNA TENSIÓN >72,5 KV	252	252	-	-	-	323
84199000	PARTES DE APAR. Y DISPOSITIVOS	251	80	82	44	81	25
85153100	MÁQUINAS Y APAR. SOLDAR DE ARCO O CHORRO PLASMA AUTOMÁTICOS	237	-	-	-	-	-
45019000	DESPERD. DE CORCHO; CORCHO TRITURADO, GRANULADO O PULVERIZADO	229	39	78	48	53	89
38082090	LOS DEMÁS FUNGICIDAS ACOND. VENTA POR MENOR EN OTROS ENV.	216	-	91	126	-	-
40092100	TUBOS CAUCHO VULC. S/ END., REFORZ. O COMB. C/ METAL, S/ ACC	194	28	40	94	63	71
56081912	LAS DEMÁS REDES DE MALLAS ANUDADAS DE POLIETILENO	178	49	42	7	63	8
73249000	LOS DEMÁS ART HIGIENE O TOCADOR Y SUS PART. FUND. HE O ACERO	173	76	52	41	115	30
73121010	CABLES 1- 80 MM. DIÁMET, ALAMBRE SEC. CIRCULAR, HE O ACERO	163	66	42	31	155	-
39173220	LOS DEMÁS TUBOS PLÁSTICOS, DE POLÍMEROS DE PROPILENO	162	46	95	21	-	42
39204900	LAS DEMÁS PLACAS DE POLÍMEROS DE CLORURO VINILO	150	19	68	37	-	36
85072000	LOS DEMÁS ACUMULADORES DE PLOMO	149	57	69	15	7	-
73072900	LOS DEMÁS ACCESORIOS DE TUBERÍA, DE ACERO INOXIDABLE	147	98	-	36	10	74
32091010	PINTURAS A BASE DE POLÍMEROS ACRÍL. O VINÍL., MEDIO ACUOSO	146	146	-	-	-	-



## PRINCIPALES PRODUCTOS IMPORTADOS DESDE PORTUGAL

(Miles de US\$ cif)

(Continuación)

CÓDIGO	DESCRIPCIÓN	Año	2004			2005	
			II trim.	III trim.	IV trim.	I trim.	II trim.
34049020	LAS DEMÁS CERAS PREPARADAS	129	-	49	-	50	0
94059900	LAS DEMÁS PARTES DE APARATOS DE ALUMBRADO	110	1	107	-	-	2
84436000	MÁQUINAS AUXILIARES DE IMPRENTA	102	-	-	-	-	-
69111090	LOS DEMÁS ARTÍCULOS PARA EL SERVICIO DE MESA O DE COCINA	101	26	73	-	24	-
85445910	LOS DEMÁS CONDUCTORES ELÉCTR. P/TENSIÓN >80<=1000 V, DE CU	-	-	-	-	-	274
73144200	LAS DEMÁS TELAS METÁL. REDES Y REJAS ALAM. HE, REVEST. PLÁST	-	-	-	-	268	-
74072990	LAS DEMÁS BARRAS HUECAS DE ALEACIONES DE CU	99	-	99	-	238	-
84633000	MÁQUINAS PARA TRABAJAR ALAMBRE	-	-	-	-	-	180
73084000	MAT. ANDAMIAJE, ENCOFRADO, APEO O APUNTMTO, FUND., HE O ACERO	54	-	54	-	-	167
73218120	LOS DEMÁS APARATOS NO ELÉCTRICOS, DE GAS Y OTROS COMB.	-	-	-	-	0	129
30049010	LOS DEMÁS MEDIC. PARA VENTA AL POR MENOR, USO HUMANO	95	41	33	22	37	88
84649000	LAS DEMÁS MÁQ. HERR. P/TRAB. PIEDRA, CERÁMICA, HORMIGÓN O SIM.	-	-	-	-	90	-
83099010	CÁPSULAS PARA BOTELLAS, DE METALES COMUNES	15	6	-	9	19	45
85389090	LAS DEMÁS PARTES DE LOS APARATOS PDAS. 85.35 A 85.37	26	25	1	-	-	63
56075010	CORDELES, CORDAJES, DE LAS DEMÁS FIBR. SINTET., SIN TRENZAR	54	16	16	13	10	51
84807100	MOLDES P/CAUCHO O PLÁST, P/MOLDEO POR INYECCIÓN O COMPRESIÓN	-	-	-	-	60	-
84158300	LOS DEMÁS ACONDICIONADORES AIRE SIN EQUIPO DE ENFRIAMIENTO	70	48	-	23	54	-
84523000	AGUJAS PARA MÁQUINAS DE COSER	34	11	18	-	11	43
	<b>SUBTOTAL</b>	<b>53.109</b>	<b>15.881</b>	<b>14.055</b>	<b>11.553</b>	<b>18.128</b>	<b>15.042</b>
	Otros productos	3.637	957	933	992	706	831
	<b>TOTAL PAÍS</b>	<b>56.747</b>	<b>16.838</b>	<b>14.988</b>	<b>12.544</b>	<b>18.834</b>	<b>15.873</b>

Se incluyen los principales productos que hayan igualado o superado US\$100.000 mil en el año 2004 o US\$50.000 en el período enero-junio 2005.

## PRINCIPALES PRODUCTOS EXPORTADOS AL REINO UNIDO

(Miles de US\$ fob)

CÓDIGO	DESCRIPCIÓN	Año	2004			2005	
			II trim.	III trim.	IV trim.	I trim.	II trim.
74031100	CÁTODOS Y SECCIONES DE CÁTODO, DE COBRE REFINADO	220.692	64.823	39.670	44.042	31.191	38.533
71081200	ORO EN BRUTO, EXCEPTO EN POLVO, PARA USO NO MONETARIO	193.804	52.778	54.652	25.224	-	-
71069120	PLATA EN BRUTO, ALEADA	60.576	17.259	21.261	6.582	-	-
8061010	UVA FRESCA, VARIEDAD THOMPSON SEEDLESS (SULTANINA)	34.266	3.295	-	-	17.101	4.142
22042121	VINO CABERNET SAUVIGNON, CAPACIDAD <= A 2 L	34.021	5.622	11.922	9.980	5.021	5.936
22042112	VINO CHARDONNAY, CAPACIDAD <= A 2 L	26.238	4.057	10.124	7.543	4.532	3.897
22042122	VINO MERLOT, CAPACIDAD <= A 2 L	25.715	5.961	7.440	7.544	4.649	7.085
22042111	VINO SAUVIGNON BLANC, CAPACIDAD <= A 2 L	22.856	4.410	7.057	7.203	4.460	6.164
8061090	UVA FRESCA, LAS DEMÁS VARIEDADES	19.726	10.359	-	119	9.420	10.879
22042129	LOS DEMÁS VINOS TINTOS CON DEN. DE ORIGEN CAPACIDAD <= 2 L	14.520	3.321	4.093	4.431	3.259	3.068
26131010	CONCENTRADOS TOSTADOS DE MOLIBDENO	14.405	3.445	1.592	3.654	14.911	6.539
2071410	TROZOS Y DESPOJOS COMEST. DE GALLO O GALLINA, DESH., CONG.	13.513	3.421	3.676	2.331	4.380	6.369
22042123	VINO TINTO MEZCLAS, CAPACIDAD <= A 2 L	10.898	2.358	3.758	3.427	2.393	2.715
44121910	MADERA CONTRACHAP.C/HOJA EXTERNA CONÍFERAS, ESP. < =0.6 MM	10.593	1.661	3.210	3.079	4.228	2.484
47032100	PASTA QUÍM. CONIF. SULF. O SOSA, EXC. DISOLV., SEMIB. O BLANQ.	10.314	2.482	3.485	852	1.003	752
22042991	LOS DEMÁS VINOS TINTOS	9.465	2.245	2.857	2.790	2.095	2.717
8094010	CIRUELAS FRESCAS	9.370	3.838	-	65	4.776	2.773
7031010	CEBOLLAS FRESCAS O REFRIGERADAS	8.952	5.230	8	-	2.083	3.036
29051100	METANOL (ALCOHOL METÁLICO)	7.920	2.729	2.712	2.478	-	-
48109210	CARTULINAS	7.469	1.322	2.311	2.198	1.578	3.151
8081020	MANZANAS FRESCAS, VARIEDAD ROYAL GALA	7.107	3.465	871	-	1.908	3.593
44071019	LAS DEMÁS MADERAS ASERRADAS DE PINO INSIG., DE ESP. > 6 MM	6.695	1.831	1.478	1.355	1.797	1.332
22042992	LOS DEMÁS VINOS BLANCOS	5.766	1.419	2.196	1.383	1.229	2.404
48010010	PAPEL PRENSA EN BOBINAS	5.729	448	3.144	474	2.096	2.410
8105000	KIWIS FRESCOS	5.055	3.286	1.704	64	29	3.162
8112020	FRAMBUESAS, SIN COCER O COC., CONG., INCL. CON EDULC.	4.906	962	430	171	1.780	1.050
8061020	UVA FRESCA, VARIEDAD FLAME SEEDLESS	4.791	-	-	557	3.388	3
8052020	CLEMENTINAS FRESCAS O SECAS	4.740	577	4.162	1	-	238
22042113	VINO BLANCO MEZCLAS, CAPACIDAD <= A 2 L	4.585	929	1.623	1.527	896	1.280



## PRINCIPALES PRODUCTOS EXPORTADOS AL REINO UNIDO

(Miles de US\$ fob)

(Continuación)

CÓDIGO	DESCRIPCIÓN	Año	2004			2005	
			II trim.	III trim.	IV trim.	I trim.	II trim.
8081050	MANZANAS FRESCAS, VARIEDAD BRAEBUM	4.060	3.477	584	-	40	3.381
8104090	MIRTILOS Y DEMÁS FRUTOS DEL GÉNERO VACCINIUM, FRESCOS	3.862	277	-	1.933	4.213	1.023
8044010	AGUACATES (PALTAS), VARIEDAD HASS, FRESCOS O SECOS	3.806	1	901	2.903	50	0
8081090	LAS DEMÁS VARIETADES DE MANZANAS FRESCAS	3.633	3.096	497	-	393	2.680
47032900	PASTA QUÍM.NO CONÍF. SULFO SOSA,EXC. DIS., SEMIB. O BLANQ.	3.588	1.112	1.699	-	169	1.143
8062010	PASAS MORENAS	3.549	1.079	1.347	931	507	1.839
16041190	LOS DEMÁS SALMONES, ENTEROS O EN TROZOS, EXCEPTO PICADOS	3.003	706	1.092	581	-	869
8093010	NECTARINES FRESCOS	2.881	37	-	278	2.864	43
8081060	MANZANAS FRESCAS, VARIEDAD GRANNY SMITH	1.785	1.366	40	-	469	1.694
2013090	LAS DEMÁS CARNES DE BOVINOS DESHUESADAS, FR. O REFR.	-	-	-	-	1.010	1.102
74031900	LOS DEMÁS COBRES REFINADOS	954	-	-	954	1.924	-
3042052	FILETES DE SALMONES DEL ATLÁNTICO Y DANUBIO, CONGELADOS	851	-	430	421	691	1.203
8132000	CIRUELAS SECAS	2.623	384	1.078	1.064	919	958
16059070	CHOLGAS, CHORITOS Y CHOROS PREPARADOS O CONSERVADOS	1.098	283	442	199	218	1.440
2032930	LAS DEMÁS CARNES DE PORCINO DESHUESADAS Y CONGELADAS	2.088	301	244	745	1.028	589
SUBTOTAL		842.465	225.648	203.789	149.082	144.697	143.678
Otros productos		42.676	10.395	12.561	8.371	11.654	10.803
TOTAL PAÍS		885.142	236.043	216.349	157.453	156.352	154.481

Se incluyen los principales productos que hayan igualado o superado US\$3.000.000 en el año 2004, o US\$1.500.000 en el período enero-junio 2005.

## PRINCIPALES PRODUCTOS IMPORTADOS DESDE EL REINO UNIDO

(Miles de US\$ cif)

CÓDIGO	DESCRIPCIÓN	Año	2004			2005	
			II trim.	III trim.	IV trim.	I trim.	II trim.
22083010	WHISKY, DE ENVEJECIMIENTO <= 6 AÑOS	11.706	3.367	1.474	5.304	1.267	1.480
30049010	LOS DEMÁS MEDIC. PARA VENTA AL POR MENOR, USO HUMANO	9.177	2.585	2.479	1.838	2.407	2.493
84295990	LAS DEMÁS PALAS MEC., EXCAVAD., CARGAD. Y PALAS CARGADORAS	6.870	615	1.915	3.487	2.764	1.991
87032391	AUTOMÓVILES TURISMO, E.CHISPA M.PISTÓN, CIL >1500 <=3000 CM3	5.837	1.563	1.763	1.225	1.310	2.107
39069000	LOS DEMÁS POLÍMEROS ACRÍLICOS, EN FORMAS PRIMARIAS	5.625	1.700	1.299	1.102	1.528	1.622
27111200	PROPANO LICUADO	5.551	-	5.551	-	-	-
87041090	LOS DEMÁS VOLQUETES AUTOM. P/ USAR FUERA DE RED CARRETERAS	4.878	2.464	-	1.906	6.002	2.730
22083020	WHISKY, DE ENVEJECIMIENTO > 6 AÑOS PERO <= 12 AÑOS	3.679	821	426	2.175	469	1.170
84295110	CARGADORAS FRONTALES	3.222	1.195	713	737	332	1.163
38220000	REACTIVOS COMPUESTOS DE DIAGNOSTICO O DE LABORATORIO PREP.	3.047	666	843	905	962	905
85021310	GRUPOS ELECTR.MOTOR ÉMBOLO ENCEND.COMPRES. POT>375<= 750 KVA	2.887	721	690	753	557	1.196
33021000	MEZCLAS SUST. ODORÍFERAS, USADA EN IND. ALIMENT. O DE BEBIDA	2.835	342	782	945	834	913
85021210	GRUPOS ELECTR.MOTOR ÉMBOLO ENCEND. COMPRES. POT>75<=150 KVA	2.415	517	620	725	693	899
72104900	LOS DEMÁS PDTOS. DE HE CINCADOS DE OTRO MODO, ANCHO>= 600 MM	2.367	204	1.485	109	757	263
49019911	LIBROS ESCOLARES PARA ENSEÑANZA BÁSICA Y MEDIA	2.354	152	295	455	1.260	124
39219090	LAS DEMÁS PLACAS, LÁMINAS, HOJAS Y TIRAS DE PLÁSTICO	2.274	674	420	495	663	404
48232000	PAPEL Y CARTÓN FILTRO	2.189	638	662	487	629	605
32030090	LAS DEMÁS MATERIAS COLORANTES DE ORIGEN VEGETAL O ANIMAL	2.059	3	1.122	935	1.300	2.592
40094200	TUBOS CAUCHO VULC. S/ END., REFORZ. O COMB. C/ OTRAS C/ ACC	2.028	12	1.580	162	149	13
47079010	LOS DEMÁS DESPERDICIOS Y DESECHOS DE PAPEL	1.899	83	1.080	736	832	448
84272016	MONTACARGA CARGA FRONTAL C/MOTOR DIESEL Y CAP.LEV>2000 KG	1.849	192	724	300	1.355	595
84139100	PARTES DE BOMBAS PARA LÍQUIDOS	1.738	363	815	282	700	810
84512100	MÁQUINAS DE SECAR, DE CAPACIDAD <= A 10 KG	1.681	976	436	1	542	996
38082010	FUNGICIDAS ACOND. VTA. POR MENOR ENV. DE HASTA 5 KN O 5 LTS	1.632	325	1.056	224	156	670
38083013	REGUL. CREC.MTO. PLANTAS VTA. POR MENOR ENV. <= 5 KN O 5 L.	1.575	577	591	339	113	-
84742000	MÁQUINAS Y APARATOS PARA QUEBRANTAR, TRITURAR O PULVERIZAR	1.540	302	1.212	-	-	-
85021190	LOS DEMÁS GRUPOS ELECTR.M. ÉMBOLO E.COMPR. POT>37,5<= 75 KVA	1.493	382	281	608	169	417
84148090	LAS DEMÁS BOMBAS Y COMPRESORES DE AIRE	1.473	50	70	58	44	164
84082090	LOS DEMÁS MOTORES USADOS P/ LA PROPULSIÓN VEHS. DEL CAP. 87	1.397	317	636	444	294	-
84099990	LAS DEMÁS PART. DEST.PRINC. A MOTORES PART. 84.07 U 84.08	1.383	279	406	468	347	451

## PRINCIPALES PRODUCTOS IMPORTADOS DESDE EL REINO UNIDO

(Miles de US\$ cif)

(Continuación)

CÓDIGO	DESCRIPCIÓN	Año	2004			2005	
			II trim.	III trim.	IV trim.	I trim.	II trim.
85023910	LOS DEMÁS GRUPOS ELECTRÓGENOS, ACOND. POR TURBINAS DE GAS	1.382	-	1.373	-	33	-
84211900	LAS DEMÁS CENTRIFUGADORAS	1.328	-	20	1.308	-	10
85021290	LOS DEMÁS GRUPOS ELECTR. M. ÉMBOLO E.COMPR. POT>225<=375 kVA	1.254	521	215	87	461	476
30042010	MEDICAMENTOS CON OTROS ANTIBIÓTICOS USO HUM., AL DETALLE	1.212	630	78	290	177	338
38151900	LOS DEMÁS CATALIZADORES SOBRE SOPORTE	132	1	107	23	-	3.656
84295210	EXCAVADORAS	728	339	-	58	1.450	29
38151100	CATALIZADORES S/ SOPORTE CON NI O SUS COMP. C/ SUST.ACTIVAS	218	-	-	218	-	1.478
32061110	PIGMENTOS, CON UN CONTENIDO DE DIÓXIDO DE TITANIO >= 80%	632	109	110	161	342	1.128
84272012	MONTACARGA, CARGA FRONTAL, MOTOR GAS Y CAP. LEV>2000 KG	373	65	-	94	1.037	222
84082040	MOTORES USADOS PARA LA PROPULSIÓN VEHÍCULOS PDA. 87.04	257	20	37	14	1.037	50
29310090	LOS DEMÁS COMPUESTOS ÓRGANO-INORGÁNICOS	266	85	74	36	652	361
87032319	LOS DEMÁS VEH. TRAC 4 R., E.CHISPA, PISTÓN, C>1500<=3000 CM3	459	55	268	136	136	730
84435100	MÁQUINAS PARA IMPRIMIR POR CHORRO DE TINTA	898	119	350	236	583	248
33029090	LAS DEMÁS MEZCLAS DE SUST. ODORIF. P/IND, EXC. ALIM.O BEBIDA	1.096	222	360	183	403	400
85021120	GRUPOS ELECTR.MOTOR ÉMBOLO ENCEND. COMPRES. POT>15<=37,5 kVA	1.007	248	209	357	466	286
87032491	AUTOMÓVILES TURISMO, E. CHISPA M. PISTÓN, CIL >3000 CM3	569	285	61	224	223	526
85451100	ELECTRODOS DEL TIPO DE LOS UTILIZADOS EN HORNOS	492	-	204	288	299	437
85438990	LAS DEMÁS MÁQ. Y APAR. ELÉCTR. CON UNA FUNCIÓN PROPIA NCOP.	515	203	125	60	282	423
22083090	WHISKY, DE ENVEJECIMIENTO > 12 AÑOS	211	46	11	152	172	493
24039900	LOS DEMÁS EXTRACTOS Y JUGOS DE TABACO	409	-	102	308	394	255
SUBTOTAL		112.101	25.030	35.127	31.439	36.582	38.768
Otros productos		107.188	25.499	26.212	27.210	29.902	31.361
TOTAL PAÍS		219.289	50.529	61.339	58.649	66.484	70.128

Se incluyen los principales productos que hayan igualado o superado US\$1.200.000 en el año 2004 o US\$600.000 en el periodo enero-junio 2005.

## PRINCIPALES PRODUCTOS EXPORTADOS A LA REPÚBLICA CHECA

(Miles de US\$ fob)

CÓDIGO	DESCRIPCIÓN	Año	2004			2005	
			II trim.	III trim.	IV trim.	I trim.	II trim.
22042991	LOS DEMÁS VINOS TINTOS	1.701	447	138	23	216	143
22042121	VINO CABERNET SAUVIGNON, CAPACIDAD <= A 2 L	456	148	116	99	148	118
22042122	VINO MERLOT, CAPACIDAD <= A 2 L	320	109	64	84	134	78
22042112	VINO CHARDONNAY, CAPACIDAD <= A 2 L	255	92	34	82	86	84
8132000	CIRUELAS SECAS	216	24	134	32	53	114
22042111	VINO SAUVIGNON BLANC, CAPACIDAD <= A 2 L	177	49	46	56	66	33
22042129	LOS DEMÁS VINOS TINTOS CON DEN. DE ORIGEN CAPACIDAD <= 2 L	123	53	16	41	95	106
13023910	CARREGFENINA	119	-	-	119	-	-
8062010	PASAS MORENAS	117	55	29	33	16	16
39131090	LOS DEMÁS ALGINATOS, SUS SALES Y ÉSTERES EN FORMAS PRIMARIAS	114	82	32	-	52	-
8061030	UVA FRESCA, VARIEDAD RED GLOBE	112	60	-	-	19	124
22042992	LOS DEMÁS VINOS BLANCOS	98	16	19	12	19	20
22042123	VINO TINTO MEZCLAS, CAPACIDAD <= A 2 L	92	47	10	28	71	28
16041911	JUREL AL NATURAL, ENTERO O EN TROZOS, EXCEPTO PICADO	45	-	45	-	-	17
94036090	LOS DEMÁS MUEBLES DE MADERA	39	-	-	39	-	-
18069020	CHOCOLATES SIN RELLENOS, EN FORMAS DISTINTA DE LOS BLOQUES	28	-	-	28	-	-
16041912	JUREL CON SALSA DE TOMATES, ENTERO O EN TROZOS, EXC. PICADO	24	-	6	18	-	-
8062090	LAS DEMÁS PASAS, EXCEPTO MORENAS	17	-	-	17	-	11
39131020	ALGINATO DE SODIO, SUS SALES Y ÉSTERES EN FORMAS PRIMARIAS	14	-	-	14	42	14
8061010	UVA FRESCA, VARIEDAD THOMPSON SEEDLESS (SULTANINA)	12	-	-	-	-	-
49119900	LOS DEMÁS IMPRESOS	8	-	8	-	-	-
22042113	VINO BLANCO MEZCLAS, CAPACIDAD <= A 2 L	8	3	-	5	1	1
22042119	LOS DEMÁS VINOS BLANCOS CON DEN. DE ORIGEN CAP. <= 2 L	8	2	5	1	10	14
12099160	SEMILLAS DE COLIFLOR PARA SIEMBRA	7	7	-	-	-	-

## PRINCIPALES PRODUCTOS EXPORTADOS A LA REPÚBLICA CHECA

(Miles de US\$ fob)

(Continuación)

CÓDIGO	DESCRIPCIÓN	Año	2004			2005	
			II trim.	III trim.	IV trim.	I trim.	II trim.
22042190	LOS DEMÁS VINOS CAPACIDAD <= A 2 L	7	-	5	2	1	-
87032391	AUTOMÓVILES TURISMO, E.CHISPA M.PISTÓN, CIL >1500<=3000 CM3	-	-	-	-	10	-
22042130	LOS DEMÁS VINOS CON DEN. DE ORIGEN CAPACIDAD <= 2 L	2	-	2	1	5	-
44152010	PALETAS DE MADERA	1	-	0	0	4	-
	<b>SUBTOTAL</b>	<b>4.120</b>	<b>1.194</b>	<b>709</b>	<b>733</b>	<b>1.048</b>	<b>921</b>
	Otros productos	4	-	3	-	1	5
	<b>TOTAL PAÍS</b>	<b>4.124</b>	<b>1.194</b>	<b>712</b>	<b>733</b>	<b>1.049</b>	<b>926</b>

Se incluyen los principales productos que hayan igualado o superado US\$7.000 en el año 2004, o US\$3.500 en el período enero-junio 2005.

## PRINCIPALES PRODUCTOS IMPORTADOS DESDE LA REPÚBLICA CHECA

(Miles de US\$ cif)

CÓDIGO	DESCRIPCIÓN	Año	2004			2005	
			II trim.	III trim.	IV trim.	I trim.	II trim.
84118290	LAS DEMÁS TURBINAS DE GAS, DE POTENCIA > A 5000 KW	1.754	-	-	1.754	-	-
73063000	TUBOS Y PERF. HUECO HE, SOLD, SECC. CIRC, HE O ACERO S/ALEAR	1.174	454	267	279	396	389
28342900	LOS DEMÁS NITRATOS	506	79	365	-	79	52
82082000	CUCHILLAS Y HOJAS CORTANTES P/MAQ. O APAR. MECÁN., P/ MADERA	402	82	151	97	81	64
85015290	LOS DEMÁS MOT.CORR. ALT., POLIFÁSICOS, POT.>37<=75 KW	364	168	128	68	52	172
72163200	PERFILES HE S/ALEAR, EN I , LAM. O EXT. CALTE, ALTO >= 80MM	337	196	98	24	-	-
85015210	LOS DEMÁS MOT.CORR. ALT., POLIFÁSICOS, POT.>75 W<=7,5 KW	327	63	206	52	71	117
72163100	PERFILES HE S/ALEAR, EN U , LAM. O EXT. CALTE, ALTO >= 80MM	322	188	54	33	-	-
85015220	LOS DEMÁS MOT.CORR. ALT., POLIFÁSICOS, POT.>7,5<=37 KW	321	106	112	101	217	156
84672999	LAS DEMÁS HERR. ELECTROMECC. FUNCIONEN C/FUENTE ENERGÍA EXT.	303	54	73	144	27	82
84715000	UNIDADES DE PROCESO DIG., EXC.DE PDAS. 8471.41 U 8471.49	254	-	254	-	1	-
94029080	LOS DEMÁS MOBILIARIOS P/MEDICINA, ODONTOLOGÍA O VETERINARIA	234	24	-	174	196	-
85299090	LAS DEMÁS PART. DESTINADAS DE LOS APAR. PART. 85.25 Y 85.28	227	-	-	227	-	-
85015391	LOS DEMÁS MOT.CORR. ALT., POLIFÁSICOS, POT. >75 <=150 KW	217	146	43	28	87	107
73043900	LOS DEMÁS TUBOS DE SEC. CIRCULAR, DE HE O ACERO, SIN ALEAR	194	13	-	27	-	51
70031900	LAS DEMÁS PLACAS Y HOJAS, SIN ARMAR, DE VIDRIO COLADO	189	43	42	104	93	16
84294010	RODILLOS COMPACTADORES	178	-	-	118	-	64
84212199	LOS DEMÁS FILTROS DEPURADORES DE AGUA	158	51	-	83	-	-
84814000	VÁLVULAS DE ALIVIO O DE SEGURIDAD	153	-	-	153	-	-
82055920	HERRAMIENTAS APLICADORAS	148	19	41	59	7	15
72163300	PERFILES HE S/ALEAR, EN H , LAM. O EXT. CALTE, ALTO >= 80MM	141	123	10	3	-	-
94016910	LAS DEMÁS SILLAS, CON ARMAZÓN DE MADERA	138	36	-	48	86	68
84119900	LAS DEMÁS PART.DE TURBINAS GAS, EXC TURBOPROP.Y TURBOREACT.	124	9	-	-	-	-
40116100	NEUMÁTICOS NUEVOS CAUCHO A. RELIEVE, P/VEH. Y MAQ. AGRÍC.	120	16	27	45	12	16
95039090	LOS DEMÁS JUGUETES	114	59	28	18	-	6
29396200	ERGOTAMINA (DCI) Y SUS SALES	108	35	47	8	-	22
85015392	LOS DEMÁS MOT.CORR. ALT., POLIFÁSICOS, POT. >150 <= 375 KW	107	56	22	29	32	45
40112000	NEUMÁTICOS NUEVOS DE CAUCHO UTIL. EN AUTOBUSES O CAMIONES	103	1	3	41	-	156
73021000	CARRILES (RIELES) DE FUNDICIÓN, HIERRO O ACERO	-	-	-	-	1.703	-
84391000	MÁQUINAS Y APAR. PARA FAB.PASTA DE MAT. FIBROSAS CELULÓSICAS	33	-	-	-	-	659
84452000	MÁQUINAS PARA EL HILADO DE MATERIA TEXTIL	-	-	-	-	313	-
84193210	SECADORES, PARA LA MADERA	63	-	-	-	205	-
94054090	LOS DEMÁS APARATOS ELÉCTRICOS DE ALUMBRADO	-	-	-	-	-	205
82055990	LAS DEMÁS HERR. DE MANO	46	9	24	1	42	85
29396990	LOS DEMÁS ALCALOIDEOS DEL CORNEZUELO DEL CENTENO Y DERIV.	35	-	5	-	36	72
85030090	LAS DEMÁS PARTES IDENTIFIC. DESTINADAS A MAQ.PART. 85.01-.02	99	7	3	-	46	49
84818099	LOS DEMÁS ART. DE GRIFERÍA Y ÓRGANOS SIMIL., PARA OTROS USOS	33	2	2	8	83	3
73269000	LAS DEMÁS MANUFACTURAS DE HIERRO O DE ACERO	68	11	41	17	80	1
84594000	LAS DEMÁS ESCARIADORAS	-	-	-	-	65	-
73110010	RECIP. P/GAS COMPRIM. O LIC., FUNDIC., HE O ACERO,CAP<=100 L	63	63	-	-	64	-
84294090	LAS DEMÁS APISONADORAS (APLANADORAS)	-	-	-	-	62	-
93062190	LOS DEMÁS CARTUCHOS P/ARMAS LARGAS CON CAÑÓN DE ÁNIMA LISA	-	-	-	-	-	58

## PRINCIPALES PRODUCTOS IMPORTADOS DESDE LA REPÚBLICA CHECA

(Miles de US\$ cif)

(Continuación)

CÓDIGO	DESCRIPCIÓN	Año	2004			2005	
			II trim.	III trim.	IV trim.	I trim.	II trim.
84148090	LAS DEMÁS BOMBAS Y COMPRESORES DE AIRE	1	-	-	-	-	57
84502000	MÁQUINAS LAVAR ROPA, DE CAPACIDAD PESO ROPA SECA > 10 K.	39	-	-	-	-	53
SUBTOTAL		9.195	2.113	2.044	3.741	4.137	2.838
Otros productos		3.899	1.033	785	971	769	1.176
TOTAL PAÍS		13.094	3.146	2.829	4.712	4.906	4.014

Se incluyen los principales productos que hayan igualado o superado US\$100.000 en el año 2004 o US\$50.000 en el período enero-junio 2005.

## PRINCIPALES PRODUCTOS EXPORTADOS A SUECIA

(Miles de US\$ fob)

CÓDIGO	DESCRIPCIÓN	Año	2004			2005	
			II trim.	III trim.	IV trim.	I trim.	II trim.
26030000	MINERALES DE COBRE Y SUS CONCENTRADOS	77.914	14.988	41.328	8.291	34.658	30.091
26131010	CONCENTRADOS TOSTADOS DE MOLIBDENO	36.332	3.534	13.315	11.444	26.805	20.859
72027000	HERROMOLIBDENO	13.759	1.958	2.277	7.576	8.548	10.738
22042991	LOS DEMÁS VINOS TINTOS	8.844	3.448	2.237	1.210	1.545	2.724
22042121	VINO CABERNET SAUVIGNON, CAPACIDAD <= A 2 L	6.892	1.902	1.421	1.772	1.467	1.976
28257010	TRIOXIDO DE MOLIBDENO	5.798	1.001	1.686	2.198	4.018	1.142
22042112	VINO CHARDONNAY, CAPACIDAD <= A 2 L	2.840	1.124	569	452	333	696
22042992	LOS DEMÁS VINOS BLANCOS	1.527	794	236	197	334	570
12119042	CASCARILLA DE MOSQUETA, INCL. CORTADA, QUEBR. O PULVERIZADAS	1.448	337	321	667	194	306
22042129	LOS DEMÁS VINOS TINTOS CON DEN. DE ORIGEN CAPACIDAD <= 2 L	1.192	294	345	372	541	416
22042122	VINO MERLOT, CAPACIDAD <= A 2 L	1.086	261	201	390	289	197
8081020	MANZANAS FRESCAS, VARIEDAD ROYAL GALA	939	284	-	-	308	1.013
3042052	FILETES DE SALMONES DEL ATLÁNTICO Y DANUBIO, CONGELADOS	833	209	334	290	548	65
2044220	PIERNA DE OVINO SIN DESHUESAR, CONGELADA	825	394	103	-	412	529
8132000	CIRUELAS SECAS	767	249	160	207	35	401
28257020	LOS DEMÁS ÓXIDOS DE MOLIBDENO	760	-	-	760	-	-
22042123	VINO TINTO MEZCLAS, CAPACIDAD <= A 2 L	753	169	142	120	421	426
22042111	VINO SAUVIGNON BLANC, CAPACIDAD <= A 2 L	680	110	163	204	317	154
8082019	LAS DEMÁS PERAS FRESCAS	503	62	-	-	355	135
84742000	MÁQUINAS Y APARATOS PARA QUEBRANTAR, TRITURAR O PULVERIZAR	496	-	496	-	-	-
2044390	LAS DEMÁS CARNES DE OVINO DESHUESADAS, CONGELADAS	413	-	-	-	113	311
8112020	FRAMBUESAS, SIN COCER O COC., CONG., INCL. CON EDULC.	409	150	57	-	142	-
22042113	VINO BLANCO MEZCLAS, CAPACIDAD <= A 2 L	325	106	151	14	125	197
8081010	MANZANAS FRESCAS, VARIEDAD RICHARD DELICIOUS	316	301	-	-	-	206
25010020	SAL GEMA, SAL DE SALINAS, SAL MARINA	296	-	296	-	-	-
8081060	MANZANAS FRESCAS, VARIEDAD GRANNY SMITH	285	278	-	-	28	435
8061010	UVA FRESCA, VARIEDAD THOMPSON SEEDLESS (SULTANINA)	284	182	-	-	28	110
22042190	LOS DEMÁS VINOS CAPACIDAD <= A 2 L	255	138	86	9	6	33
44112100	TABLEROS FIBRA DENS > 0,5 y <= 0,8 G/CM3., SIN TRAB. MECAN.	243	70	94	54	26	-
3049092	LAS DEMÁS CARNES DE MERLUZA DE COLA	243	100	47	96	11	57
8133000	MANZANAS SECAS	236	-	108	95	50	97
3042092	FILETES DE MERLUZA DE COLA, CONGELADOS	188	51	83	54	11	-
29181200	ÁCIDO TARTÁRICO.	188	28	32	67	-	77
8082011	PERAS PACKHMAN'S TRIUMPH, FRESCAS	178	40	-	-	138	37
8094010	CIRUELAS FRESCAS	175	-	-	-	102	-
84749010	PARTES COLADAS O MOLDEADAS, DE FUNDICIÓN, HIERRO O ACERO	154	24	-	52	343	-
8081090	LAS DEMÁS VARIEDADES DE MANZANAS FRESCAS	150	149	-	-	-	168
3049051	TROZOS DE SALMONES DEL PACÍFICO, ATLÁNTICO Y DANUBIO	137	-	-	137	18	269
3049053	LAS DEMÁS CARNES DE SALMONES DEL ATLÁNTICO Y DANUBIO	106	57	-	49	201	18
82071390	LOS DEMÁS ÚTILES P/PERFORAC.O SONDEO,C/PARTE OPERANTE CERMET	118	3	10	33	58	90
2043000	CANALES O MEDIAS CANALES DE CORDERO, CONGELADAS.	-	-	-	-	-	134
8061090	UVA FRESCA, LAS DEMÁS VARIEDADES	124	124	-	-	11	109

## PRINCIPALES PRODUCTOS EXPORTADOS A SUECIA

(Miles de US\$ fob)

(Continuación)

CÓDIGO	DESCRIPCIÓN	Año	2004			2005	
			II trim.	III trim.	IV trim.	I trim.	II trim.
22042119	LOS DEMÁS VINOS BLANCOS CON DEN. DE ORIGEN CAP. <= 2 L	125	39	43	44	30	64
12051000	SEMILLA DE NABO O COLZA, INCL. QUEB., BAJO CONT. AC. ERÚC.	63	59	-	-	67	23
SUBTOTAL		169.198	33.018	66.339	36.854	82.636	74.872
Otros productos		2.479	826	445	523	549	847
TOTAL PAÍS		171.677	33.844	66.784	37.377	83.185	75.719

Se incluyen los principales productos que hayan igualado o superado US\$150.000 en el año 2004, o US\$75.000 en el periodo enero-junio 2005.

## PRINCIPALES PRODUCTOS IMPORTADOS DESDE SUECIA

(Miles de US\$ cif)

CÓDIGO	DESCRIPCIÓN	Año	2004			2005	
			II trim.	III trim.	IV trim.	I trim.	II trim.
86080000	MATERIAL FIJO V. FÉRREA ; APAR MECÁN.P/INS.PORTUARIAS O AEROP	32.423	9.866	6.384	8.304	4.444	3.336
85438990	LAS DEMÁS MÁQ. Y APAR. ELÉCTR. CON UNA FUNCIÓN PROPIA NCOP.	19.752	11.240	5.045	1.139	560	28
85179020	PARTES APAR. ELÉCTR.TELEFONÍA INCORPOREN CIRCUITOS MODULARES	17.138	5.859	5.638	3.726	16	3
85252090	LOS DEMÁS APARATOS EMISORES CON APARATO RECEPTOR INCORPORADO	13.029	9.956	263	1.607	728	4.075
85173010	CENTRALES DE COMPUTACIÓN AUTOMÁTICA	8.761	6	5.529	202	2.294	3.307
84295110	CARGADORAS FRONTALES	6.502	1.459	698	3.202	2.083	3.666
85299090	LAS DEMÁS PART. DESTINADAS DE LOS APAR. PART. 85.25 Y 85.28	5.907	2.669	387	278	1.415	266
85299070	LAS DEMÁS PARTES DESTINADAS A LOS BS DE PART. 85.25 Y 85.27	5.835	217	181	5.287	513	10.611
84303100	CORT Y ARRANCADORAS AUTOP. CARBÓN, ROCAS Y MAQ. P/ TÚNELES	5.414	1.661	356	1.775	2.520	4.120
28070000	ÁCIDO SULFÚRICO; OLEUM	4.329	1.265	139	1.812	-	1.693
87032391	AUTOMÓVILES TURISMO, E.CHISPA M.PISTÓN, CIL >1500 <=3000 CM3	4.245	1.197	405	951	1.281	1.152
84742000	MÁQUINAS Y APARATOS PARA QUEBRANTAR, TRITURAR O PULVERIZAR	3.552	-	-	2.418	6.008	197
84314320	PARTES UNIDAD PERFORACIÓN O SONDEO DE SUBP 8430.41 U 8430.49	3.400	913	810	1.011	1.126	1.108
48051100	PAPEL SEMIQUÍMICO PARA ACANALAR	3.190	1.094	1.337	759	259	685
84314990	LAS DEMÁS PART. DE MÁQ. O APAR. PART. 84.26, 84.29 Y 84.30	3.072	1.123	673	832	621	717
59113200	TELAS, FIELTRO SIN FIN TIPOS DE PESO >= A 650 G/M3	3.046	647	1.000	831	436	1.263
30049010	LOS DEMÁS MEDIC. PARA VENTA AL POR MENOR, USO HUMANO	2.871	1.144	520	718	1.640	1.143
85261000	APARATOS DE RADAR	2.791	-	-	6	-	-
84304110	MÁQUINAS DE SONDEO O PERFORACIÓN AUTOPROPULSADAS, DE ORUGA	2.678	995	335	822	2.179	1.274
84659110	MÁQUINAS DE ASERRAR, CON SIERRAS DE CINTAS	2.572	2.556	-	9	71	10
48041910	LOS DEMÁS PAPELES PARA CARAS (CUBIERTAS)	2.551	244	691	945	87	756
84269100	LAS DEMÁS MÁQ.Y APAR. PROYECTADOS P/MONTARLOS VEH.CARRETERA	2.474	526	548	999	729	463
15162020	MANTECA VEGETAL Y SUS FRACCIONES	2.459	560	793	842	553	1.095
85243110	DISCOS LÁSER GRAB. P/ REPRODUCIR DATOS MÁQ. AUT. PROC.DATOS	2.266	1	2	2	8	6
84828090	LOS DEMÁS RODAMIENTOS, INCLUSO LOS COMBINADOS	2.157	755	379	394	446	548
84137000	LAS DEMÁS BOMBAS CENTRÍFUGAS	2.122	502	458	627	603	1.303
84399100	PARTES MÁQ. O APAR. FABRICAR PASTA MAT. FIBROSAS CELULÓSICAS	2.087	546	560	427	299	1.474
48101310	PAPEL P/FINES GRÁFICOS, EN ROLLOS, CONT. FIBRAS <= 10% PESO	2.072	480	622	868	893	356
87041090	LOS DEMÁS VOLQUETES AUTOM. P/ USAR FUERA DE RED CARRETERAS	1.804	-	-	1.284	-	299
40051020	MEZCLAS MAESTRAS DE CAUCHO CON NEGRO DE HUMO O SÍLICE	1.724	433	395	432	485	414
84818099	LOS DEMÁS ART. DE GRIFERÍA Y ÓRGANOS SIMIL., PARA OTROS USOS	1.716	238	239	1.067	328	1.062
84821090	LOS DEMÁS RODAMIENTOS DE BOLAS	1.598	511	276	417	279	524
85252020	RADIORECEPTORES (TRANSCÉPTORES) UHF Y VHF	1.568	43	1.467	41	38	3
84749090	LAS DEMÁS PART.MÁQ.Y AP.P/TRAB. TIERRA, PIEDRA O MIN. SÓLIDO	1.508	372	334	670	559	352
84391000	MÁQUINAS Y APAR. PARA FAB.PASTA DE MAT. FIBROSAS CELULÓSICAS	570	79	-	426	316	61.655
87060092	CHASIS VEHÍC. CAP>=16 <=30 ASIENTOS, INCL. CONDUCTOR	-	-	-	-	-	20.224
84669200	PARTES Y ACCESORIOS DESTINADOS A LAS MÁQUINAS PDAS. 84.65	800	124	250	142	2.623	186
72192200	PDTO. ACERO INOX. A>=600MM,S/ENR. LAM.CLTE ESP>=4,75 <10MM	112	53	54	-	653	1.010
85179090	LAS DEMÁS PART. APAR. ELECT.TELEF. O TELEGRAFÍA Y VIDEOFONO	487	58	360	0	526	983
84193220	SECADORES DE PASTA PARA PAPEL, PAPEL O CARTÓN	-	-	-	-	-	1.383
84304190	LAS DEMÁS MÁQUINAS DE SONDEO O PERFORACIÓN AUTOPROPULSADAS	716	361	-	15	416	946
84388090	LAS DEMÁS MÁQ. Y APAR. P/PREP.INDUST. DE ALIMENTOS O BEBIDAS	-	-	-	-	-	1.332
84122100	MOTORES HIDRÁULICOS CON MOVIMIENTOS RECTILÍNEOS	607	116	159	169	1.207	93
84283390	LOS DEMÁS AP. ELEVADOR.O TRANSPORTADORES DE BANDA O CORREA	173	-	-	172	740	324

## PRINCIPALES PRODUCTOS IMPORTADOS DESDE SUECIA

(Miles de US\$ cif)

(Continuación)

CÓDIGO	DESCRIPCIÓN	Año	2004			2005	
			II trim.	III trim.	IV trim.	I trim.	II trim.
84186990	MAT.,MAQ.Y APAR.P/ FRÍO, AUNQUE NO SEAN ELECTR.;BOMBAS CALOR	122	-	122	-	154	738
84219900	PARTES DE APARATOS PARA FILTRAR O DEPURAR LÍQUIDOS O GASES	482	86	145	175	193	671
84272090	LAS DEMÁS CARRETILLAS AUTOPROPULSADAS	-	-	-	-	169	649
87089990	LAS DEMÁS PART. Y ACCESORIOS VEH. AUTOM, PDAS. 87.01 A 87.05	837	119	240	273	274	519
84198990	LOS DEMÁS APAR. Y DISPOSITIVOS	154	11	22	119	33	728
84833020	BUJES SIN LOS RODAMIENTOS INCORPORADOS	1.213	219	295	465	290	426
	<b>SUBTOTAL</b>	<b>184.888</b>	<b>60.304</b>	<b>38.111</b>	<b>46.660</b>	<b>41.098</b>	<b>139.175</b>
	Otros productos	79.322	20.115	18.686	22.283	22.594	22.994
	<b>TOTAL PAÍS</b>	<b>264.210</b>	<b>80.420</b>	<b>56.797</b>	<b>68.943</b>	<b>63.692</b>	<b>162.169</b>

Se incluyen los principales productos que hayan igualado o superado US\$1.500.000 en el año 2004 o US\$750.000 en el período enero-junio 2005.

**INTERCAMBIO COMERCIAL CON EUROPA**  
**PAÍSES QUE NO INTEGRAN LA UNIÓN EUROPEA**  
**2004 - Segundo Trimestre 2005**

**PRINCIPALES PRODUCTOS EXPORTADOS A NORUEGA**

(Miles de US\$ fob)

CÓDIGO	DESCRIPCIÓN	Año	2004			2005	
			II trim.	III trim.	IV trim.	I trim.	II trim.
22042991	LOS DEMÁS VINOS TINTOS	4.374	903	1.430	1.093	1.063	1.160
23012013	HARINA DE PESCADO, CONT. PROT. >68% EN PESO, NO ALIM. HUM.	3.903	653	2.817	433	-	2.875
44039931	MADERAS PARA PULPA, DE EUCALIPTO GLOBULUS	3.669	1.754	-	1.915	-	-
22042121	VINO CABERNET SAUVIGNON, CAPACIDAD <= A 2 L	2.827	424	681	906	708	688
13023910	CARREGFENINA	2.261	477	479	791	158	522
12122040	ALGAS CHASCÓN, FR. O SEC., INCL. PULVERIZ., ESP. ALIM. HUM.	1.970	355	609	633	721	570
3049051	TROZOS DE SALMONES DEL PACÍFICO, ATLÁNTICO Y DANUBIO	802	707	95	-	-	6
8081090	LAS DEMÁS VARIETADES DE MANZANAS FRESCAS	774	754	9	-	-	528
23012012	HARINA DE PESCADO, CONT. PROT. >= 66% EN PESO, NO ALIM. HUM.	715	541	174	-	3.945	1.749
44121910	MADERA CONTRACHAP.C/HOJA EXTERNA CONÍFERAS,ESP. < =0.6 MM	618	126	170	293	762	481
9042010	PIMIENTÓN SECO, TRITURADO O PULVERIZADO	468	126	75	268	-	138
22042122	VINO MERLOT, CAPACIDAD <= A 2 L	450	45	106	153	87	65
22042112	VINO CHARDONNAY, CAPACIDAD <= A 2 L	422	118	143	78	108	115
22042123	VINO TINTO MEZCLAS, CAPACIDAD <= A 2 L	345	71	122	90	167	79
74040019	LOS DEMÁS DESPERDICIOS Y DESECHOS, DE COBRE REFINADO	304	98	97	109	56	-
1019011	CABALLOS DE CARRERA VIVOS	300	-	-	300	-	-
8133000	MANZANAS SECAS	278	123	53	79	26	83
8081020	MANZANAS FRESCAS, VARIEDAD ROYAL GALA	270	227	-	-	182	532
22042111	VINO SAUVIGNON BLANC, CAPACIDAD <= A 2 L	257	50	166	34	37	36
8132000	CIRUELAS SECAS	250	64	32	94	94	115
26131010	CONCENTRADOS TOSTADOS DE MOLIBDENO	208	208	-	-	-	-
8112020	FRAMBUESAS, SIN COCER O COC., CONG., INCL. CON EDULC.	195	112	-	-	-	58
22042129	LOS DEMÁS VINOS TINTOS CON DEN. DE ORIGEN CAPACIDAD <= 2 L	193	56	47	68	54	32
7129030	TOMATES, INCL. EN TROZOS O RODAJAS, TRIT. O PULV., SECOS	188	16	48	124	-	49
22042190	LOS DEMÁS VINOS CAPACIDAD <= A 2 L	177	21	20	104	48	32
22042992	LOS DEMÁS VINOS BLANCOS	158	41	44	41	-	21
12122080	ALGA DURVILLAEA ANTARCTICA, FRESCAS O SECAS, ALIM. HUMANA	141	4	-	-	-	-
16059070	CHOLGAS, CHORITOS Y CHOROS PREPARADOS O CONSERVADOS	102	47	56	-	-	-
40093100	TUBOS CAUCHO VULC. S/ END., REFORZ. O COMB. C/ TEXTIL S/ ACC	81	-	-	-	-	82
3049053	LAS DEMÁS CARNES DE SALMONES DEL ATLÁNTICO Y DANUBIO	72	-	72	-	-	-
84798990	LAS DEMÁS MÁQUINAS Y APAR. MECÁNICOS CON FUNCION PROPIA	54	-	-	54	-	21
22042130	LOS DEMÁS VINOS CON DEN. DE ORIGEN CAPACIDAD <= 2 L	53	26	2	3	8	23
8081010	MANZANAS FRESCAS, VARIEDAD RICHARD DELICIOUS	45	45	-	-	-	66
7129090	LAS DEMÁS HORTAL.; MEZCLAS DE HORTAL., TRIT. O PULV., SECAS	36	36	-	-	-	-
8081060	MANZANAS FRESCAS, VARIEDAD GRANNY SMITH	36	36	-	-	-	-
39269020	BOYAS Y FLOTADORES PARA REDES DE PESCA, DE PLÁSTICO	35	-	35	-	33	16
3042052	FILETES DE SALMONES DEL ATLÁNTICO Y DANUBIO, CONGELADOS	11	-	11	-	668	1.129
84292010	MOTONIVELADORAS	-	-	-	-	-	115
74199919	LOS DEMÁS COSPELES DE COBRE	-	-	-	-	-	69
1061910	CAMÉLIDOS VIVOS	-	-	-	-	38	-
84388010	LAS DEMÁS MÁQ. Y APAR.PREP PESCADOS, CRUSTÁCEOS Y MOLUSCOS	-	-	-	-	-	32
87079099	LAS DEMÁS CARROCERIAS VEHIC.,PART. 87.01-.05 Y RESTO DE 8703	-	-	-	-	30	-
84799090	LAS DEMÁS PART.MÁQ.Y APAR. MECÁN.C/FUNCIÓN PROPIA, NCOP CAP	28	7	19	1	-	24
7108090	LAS DEMÁS HORTALIZAS, INCLUO COCIDAS, CONGELADAS	-	-	-	-	-	22
8081040	MANZANAS FRESCAS, VARIEDAD FUJI	-	-	-	-	-	19
8119060	UVAS, SIN COCER O COCIDAS, CONGELADAS, INCLUSO CON EDULCTE.	21	21	-	-	-	19
8094010	CIRUELAS FRESCAS	-	-	-	-	-	19
8061010	UVA FRESCA, VARIEDAD THOMPSON SEEDLESS (SULTANINA)	-	-	-	-	18	-
	<b>SUBTOTAL</b>	<b>27.091</b>	<b>8.290</b>	<b>7.611</b>	<b>7.663</b>	<b>9.012</b>	<b>11.594</b>
	Otros productos	272	114	60	57	34	29
	<b>TOTAL PAÍS</b>	<b>27.363</b>	<b>8.404</b>	<b>7.671</b>	<b>7.720</b>	<b>9.046</b>	<b>11.622</b>

Se incluyen los principales productos que hayan igualado o superado US\$35.000 en el año 2004, o US\$17.500 en el período enero-junio 2005.

## PRINCIPALES PRODUCTOS IMPORTADOS DESDE NORUEGA

(Miles de US\$ cif)

CÓDIGO	DESCRIPCIÓN	Año	2004			2005	
			II trim.	III trim.	IV trim.	I trim.	II trim.
89019099	LOS DEMÁS BARCOS CONTEN. TRANSP. MERC. O MIXTO PERS. Y MERC.	9.159	-	3.760	-	-	6.565
89020099	LOS DEMÁS BARCOS-FACTORÍA Y PARA EL TRAT. Y PREP.PROD. PESCA	8.096	-	-	-	-	-
27111200	PROPANO LICUADO	7.441	5.529	1.912	-	-	-
30023000	VACUNAS PARA LA MEDICINA VETERINARIA	4.182	1.310	1.335	900	511	821
84798990	LAS DEMÁS MÁQ. Y APAR. MECÁNICOS CON FUNCIÓN PROPIA	3.707	345	1.477	1.179	1.120	748
5119111	HUEVAS Y LECHAS SALMÓN., PAC., ATL. Y DAN., REPRODUCCIÓN	3.524	-	-	1.407	1.411	311
84799090	LAS DEMÁS PART. MÁQ.Y APAR. MECÁN.C/FUNCIÓN PROPIA, NCOP CAP	1.794	506	355	375	234	129
31026000	SALES DOBLES Y MEZCLAS DE NITRATO DE CA Y NITRATO DE AMONIO	1.616	350	901	365	238	486
84818099	LOS DEMÁS ART. DE GRIFERÍA Y ÓRGANOS SIMIL., PARA OTROS USOS	1.197	250	142	266	32	44
90148000	LOS DEMÁS INSTRUMENTOS Y APARATOS DE NAVEGACIÓN	1.195	293	64	789	124	419
28255000	ÓXIDOS E HIDRÓXIDOS DE COBRE	1.044	474	241	205	91	565
32099010	LAS DEMÁS PINTURAS DE POLÍMEROS ACRÍL. O VINÍL., MED. ACUOSO	999	255	323	231	219	130
84253990	LOS DEMÁS TORNOS Y CABRENTANTES, EXC. CON MOTOR ELÉCTRICO	853	-	6	840	5	19
84148090	LAS DEMÁS BOMBAS Y COMPRESORES DE AIRE	795	73	377	145	144	4
38082090	LOS DEMÁS FUNGICIDAS ACOND. VENTA POR MENOR EN OTROS ENV.	754	434	-	-	469	400
84189990	LAS DEMÁS PART. DE MATERIALES, MAQ.Y APAR. P/PRODUCIR FRÍO	693	-	651	35	-	-
90181200	APARATOS DE DIAGNÓSTICO POR EXPLORACIÓN ULTRASÓNICA	572	-	237	199	184	21
85389090	LAS DEMÁS PARTES DE LOS APARATOS PDAS. 85.35 A 85.37	545	478	1	65	-	1
84186910	LAS DEMÁS INSTALACIONES FRIGORÍFICAS	545	-	45	-	160	1
85203200	GRABADORES Y REPRODUCT. SONIDO EN CINTA MAGNÉTICA, DIGITALES	450	-	-	450	-	-
85372010	LOS DEMÁS SOPORTES PARA UNA TENSION A>1000 Y <=72,5 KV	425	283	142	-	-	139
90291000	CUENTARREVOLUCIONES, CONTADORES DE PRODUCCIÓN, TAXÍMETROS	408	72	43	134	39	83
85252020	RADIORECEPTORES (TRANSCÉPTORES) UHF Y VHF	399	399	-	-	-	-
85421000	TARJETAS PROVISTAS DE UN CIRCUITO INTEGRADO ELECTRÓNICO	350	34	23	285	197	257
84388010	LAS DEMÁS MÁQ. Y APAR. PREP PESCADOS, CRUSTÁCEOS Y MOLUSCOS	344	60	-	-	68	-
84136000	LAS DEMÁS BOMBAS VOLUMÉTRICAS ROTATIVAS	336	316	-	1	68	224
84819000	PARTES ART.GRIFERÍA Y ÓRGANOS SIM. P/TUBERÍAS,CALDERAS, DEP	322	90	92	129	125	66
84099990	LAS DEMÁS PART. DEST.PRINC. A MOTORES PART. 84.07 U 84.08	320	3	112	81	15	288
89011090	LOS DEMÁS TRANSAT., BARCOS CRUCEROS Y SIM. TRANS PERSONAS	-	-	-	-	3.307	-
84282000	APARATOS ELEVADORES O TRANSPORTADORES, NEUMÁTICOS	30	-	30	-	-	874
73089000	LAS DEMÁS CONSTRUCC.Y SUS PART., DE FUNDICIÓN, HE O ACERO	270	48	56	166	487	249
84311010	PARTES DE MÁQUINAS DE PDA. 84.25	16	1	4	11	-	728
73083000	PUERTAS, VENTANAS Y MARCOS, CONTRAM. Y UMBRALES, HE O ACERO	82	13	29	40	526	63
85175090	LOS DEMÁS APAR.TELECOMUNIC. P/CORRIENTE PORTADORA O DIGITAL	29	-	28	1	9	502
84081090	LOS DEMÁS MOT. ÉMBOLO ENCENDIDO COMPRES., PROPULSIÓN BARCOS	-	-	-	-	-	429
5119112	HUEVAS Y LECHAS DE TRUCHAS, PARA LA REPRODUCCIÓN	275	114	-	-	399	24
84137000	LAS DEMÁS BOMBAS CENTRÍFUGAS	20	-	2	6	134	259
85438990	LAS DEMÁS MÁQ. Y APAR. ELÉCTR. CON UNA FUNCIÓN PROPIA NCOP.	76	-	70	6	361	2
38249099	LOS DEMÁS PROD. QUÍMICOS O PREP. PARA LA IND. QUÍMICA, NCOP	106	14	35	57	203	159
84138100	LAS DEMÁS BOMBAS PARA LÍQUIDOS	28	3	3	21	174	172
39229000	BIDES, CISTERNAS Y ART. SANITARIOS E HIGIÉNICOS DE PLÁSTICO	66	-	-	66	233	92
84248900	LOS DEMÁS APAR. MECÁN. P/ PROYECTAR, PULVERIZAR LÍQ.O POLVO	274	-	-	274	-	306
90158000	LOS DEMÁS INSTR. Y APAR. DE GEODESIA,TOPOGRAFÍA, AGRIMENSURA	185	67	62	33	127	55
89079000	LOS DEMÁS ARTEFACTOS FLOTANTES, EXCEPTO BALSAS	-	-	-	-	-	176
84391000	MÁQUINAS Y APAR. PARA FAB.PASTA DE MAT. FIBROSAS CELULÓSICAS	-	-	-	-	175	-
84135000	LAS DEMÁS BOMBAS VOLUMÉTRICAS ALTERNATIVAS	-	-	-	-	163	-
84141000	BOMBAS DE VACÍO	181	-	-	181	-	162
84122900	LOS DEMÁS MOTORES HIDRÁULICOS	97	-	8	89	49	110
SUBTOTAL		53.801	11.813	12.566	9.036	11.802	16.084
Otros productos		9.436	2.073	2.560	2.841	2.277	2.482
TOTAL PAÍS		63.237	13.887	15.126	11.878	14.079	18.566

Se incluyen los principales productos que hayan igualado o superado US\$300.000 en el año 2004 o US\$150.000 en el período enero-junio 2005.



## PRINCIPALES PRODUCTOS EXPORTADOS A RUSIA

(Miles de US\$ fob)

CÓDIGO	DESCRIPCIÓN	Año	2004			2005	
			II trim.	III trim.	IV trim.	I trim.	II trim.
8081060	MANZANAS FRESCAS, VARIEDAD GRANNY SMITH	12.562	11.602	334	-	782	9.401
20079911	PREPARACIONES DE PULPA DE MELOCOTÓN (DURAZNOS)	11.711	4.072	2.674	2.613	3.623	4.472
8061030	UVA FRESCA, VARIEDAD RED GLOBE	10.730	7.408	99	-	3.735	10.789
8132000	CIRUELAS SECAS	7.161	1.314	1.742	3.328	1.358	885
8105000	KIWIS FRESCOS	5.291	5.079	189	-	453	6.179
8081010	MANZANAS FRESCAS, VARIEDAD RICHARD DELICIOUS	4.706	4.400	83	-	327	2.818
13023100	AGARAGAR	2.732	739	869	899	1.116	958
3032120	TRUCHAS DESCAB. Y EVISC. CONG., EXCL HÍG., HUEVAS Y LECHAS	2.697	1.137	134	268	1.454	624
8082011	PERAS PACKHMAN'S TRIUMPH, FRESCAS	2.688	922	106	-	363	931
8081090	LAS DEMÁS VARIEDADES DE MANZANAS FRESCAS	2.630	2.379	58	-	208	1.657
8061010	UVA FRESCA, VARIEDAD THOMPSON SEEDLESS (SULTANINA)	2.591	620	-	-	4.231	2.095
22042121	VINO CABERNET SAUVIGNON, CAPACIDAD <= A 2 L	2.583	633	777	697	565	1.000
3049071	SURIMI DE JUREL	2.524	533	451	1.068	950	915
22042122	VINO MERLOT, CAPACIDAD <= A 2 L	2.074	501	641	576	346	807
8061090	UVA FRESCA, LAS DEMÁS VARIEDADES	1.929	1.418	-	-	1.211	2.922
20079990	LAS DEMÁS CONFITURAS, JALEAS Y PASTAS FRUTAS OBT. POR COCC.	1.632	471	404	454	481	720
22042112	VINO CHARDONNAY, CAPACIDAD <= A 2 L	1.542	351	425	454	324	618
8062010	PASAS MORENAS	1.280	235	394	520	371	275
8081030	MANZANAS FRESCAS, VARIEDAD RED STARKING	1.252	1.167	85	-	-	1.061
22042129	LOS DEMÁS VINOS TINTOS CON DEN. DE ORIGEN CAPACIDAD <= 2 L	1.208	332	358	295	294	436
20096910	LOS DEMÁS JUGOS DE UVA SIN FERMENTAR	1.162	262	489	411	118	118
16041911	JUREL AL NATURAL, ENTERO O EN TROZOS, EXCEPTO PICADO	1.128	379	246	302	376	770
3032210	SALMONES DEL ATLÁNTICO Y DANUBIO, ENT., CONG., EXC.S HÍGADOS	1.093	105	128	746	1.354	872
3032290	LOS DEMÁS SALMONES DEL ATLÁNTICO Y DANUBIO, CONG., EXC.S HÍG.	932	199	358	185	301	308
8082012	PERAS BARLETT BOSC FRESCAS	883	297	-	-	187	159
3049051	TROZOS DE SALMONES DEL PACÍFICO, ATLÁNTICO Y DANUBIO	722	126	296	204	566	456
3049053	LAS DEMÁS CARNES DE SALMONES DEL ATLÁNTICO Y DANUBIO	645	35	43	527	775	225
22042991	LOS DEMÁS VINOS TINTOS	628	235	102	7	49	92
8062090	LAS DEMÁS PASAS, EXCEPTO MORENAS	623	257	284	24	89	453
8061040	UVA FRESCA, VARIEDAD RIBIER	608	566	-	-	142	335
22042123	VINO TINTO MEZCLAS, CAPACIDAD <= A 2 L	582	141	234	142	204	295
22042111	VINO SAUVIGNON BLANC, CAPACIDAD <= A 2 L	573	140	143	186	132	233
22042190	LOS DEMÁS VINOS CAPACIDAD <= A 2 L	532	129	128	220	55	157
26030000	MINERALES DE COBRE Y SUS CONCENTRADOS	-	-	-	-	2.939	11.789
8061020	UVA FRESCA, VARIEDAD FLAME SEEDLESS	203	2	-	-	803	51
8094010	CIRUELAS FRESCAS	315	133	-	-	503	133
3074990	JIBIAS, GLOBITOS, CALAMARES Y POTAS SECAS, SALADAS, CONG.	307	60	100	114	359	263
28369100	CARBONATO DE LITIO	54	-	-	-	-	555
22043011	LOS DEMÁS MOSTOS CONCENTRADOS DE UVA, TINTOS	494	-	291	203	349	174
16041913	JUREL EN ACEITE, ENTERO O EN TROZOS, EXCEPTO PICADO	370	117	75	105	140	300
3037932	CONGRIO DORADO DESCAB. Y EVISC., CONG., EXC. HÍG. Y HUEVAS	82	37	24	20	344	56
16059070	CHOLGAS, CHORITOS Y CHOROS PREPARADOS O CONSERVADOS	346	162	112	45	191	200
3037999	LOS DEMÁS PESCADOS CONG., EXCL HÍGADOS, HUEVAS Y LECHAS	348	71	-	39	146	177
20079921	PREPARACIONES DE PULPA DE ALBARICOQUE (DAMASCO, CHABACANO)	111	-	22	-	302	-
3037936	COJINOVA DESCAB. Y EVISC., CONG., EXCL. HÍG., HUEVAS Y LECHAS	118	-	-	118	266	31
3037819	LAS DEMÁS MERLUZAS COM., CONG., EXC. HÍGADOS, HUEVAS Y LECHAS	88	27	-	35	43	235
16041912	JUREL CON SALSA DE TOMATES, ENTERO O EN TROZOS, EXC. PICADO	197	70	33	57	97	160
SUBTOTAL		94.668	48.865	12.930	14.863	33.021	68.163
Otros productos		4.681	1.431	723	1.561	1.170	1.759
TOTAL PAÍS		99.348	50.297	13.653	16.424	34.191	69.922

Se incluyen los principales productos que hayan igualado o superado US\$500.000 en el año 2004, o US\$250.000 en el período enero-junio 2005.

## PRINCIPALES PRODUCTOS IMPORTADOS DESDE RUSIA

(Miles de US\$ cif)

CÓDIGO	DESCRIPCIÓN	Año	2004			2005	
			II trim.	III trim.	IV trim.	I trim.	II trim.
31021000	UREA, INCLUSO EN DISOLUCIÓN ACUOSA	14.527	41	5.042	6.296	466	2.760
72283000	LAS DEMÁS BARRAS ACEROS ALEADOS, LAMIN.O EXTRUDIDAS EN CLTE.	2.123	-	-	-	-	-
31055100	ABONOS MINERALES O QUÍMICOS CON NITRATOS Y FOSFATOS	1.545	1.075	290	-	-	-
22086000	VODKA	517	65	147	143	95	226
73041000	TUBOS TIPO UTILIZ. EN OLEODUCTOS O GASEODUCTOS, HE O ACERO	473	44	196	-	101	-
82071330	BARRENAS P/PERFORACIÓN O SONDEO, C/PARTE OPERANTE DE CERMET	469	38	250	118	49	52
82071990	LOS DEMÁS ÚTILES OPERACIÓN O SONDEO, P. OPERANTE EXC CERMETS	452	223	78	78	62	30
72024100	FERROCROMO CON MÁS DE 4%, EN PESO, DE CARBONO	430	187	75	-	53	281
76031000	POLVO DE ESTRUCTURA NO LAMINAR, DE ALUMINIO	405	89	87	97	100	195
82071310	TRÉPANOS P/PERFORACIÓN O SONDEO, C/PARTE OPERANTE DE CERMET	250	12	22	56	22	-
39171090	LAS DEMÁS TRIPAS ARTIF. DE PROT. ENDURECIDAS O PLAST. CEL.	218	30	53	51	21	18
82071910	TRÉPANOS P/OPERACIÓN O SONDEO, PARTE OPERANTE EXC. CERMET	192	-	-	-	-	-
31054000	DIHIDROGENOORTOFOSFATO DE AMONIO	151	-	151	-	292	-
44121400	MADERA CONTRACHAP. C/HOJA EXT. DISTINTA CONÍFERAS <= 6 MM	150	127	-	14	-	-
72159000	LAS DEMÁS BARRAS DE HIERRO O DE ACERO SIN ALEAR	138	-	138	-	-	-
62121020	SOSTENES (CORPIÑOS), INCL. DE PUNTO, DE FIBR. SINT. O ARTIF.	120	20	-	-	-	-
72024900	LOS DEMÁS FERROCROMO	104	7	5	66	-	70
62129000	CORSES, TIRANTES, LIGAS Y SIML. Y SUS PART., INCL. DE PUNTO	97	-	-	-	-	-
93033000	LAS DEMÁS ARMAS LARGAS DE CAZA O TIRO DEPORTIVO	87	58	-	29	3	45
29071100	FENOL (HIDROXIBENCENO) Y SUS SALES	72	72	-	-	-	-
34021310	AGENTES NO IÓNICOS, NIONILFENOL ETOXILADO	71	-	-	52	58	58
93032000	LAS DEMÁS ARMAS LARG CAZ O TIRO DEPOR, TENG 1 CAÑ ÁNIMA LISA	64	41	17	-	97	95
28030000	CARBONO (NEGROS DE HUMO Y FORMAS DE CARBONO NO EXP COMP.)	61	25	36	-	-	-
72222000	BARRAS DE ACERO INOX., OBTENIDAS O ACABADAS EN FRÍO	60	-	-	-	-	-
39173990	LOS DEMÁS TUBOS PLÁSTICOS	59	8	38	14	12	38
48041110	LOS DEMÁS PAPELES CRUDOS PARA CARAS (CUBIERTAS)	56	56	-	-	-	-
84589900	LOS DEMÁS TORNOS, EXC. HORIZONTALES O DE CONTROL NUMÉRICO	54	-	44	-	-	-
72149900	LAS DEMÁS BARRAS HE O ACERO (FORJ. LAM O EXTRUDIDAS), CALIENTE	53	-	-	53	147	-
84581910	LOS DEMÁS TORNOS HORIZONTALES, PARALELOS UNIVERSALES	53	17	-	-	5	28
87042311	CAMIONES, M. ÉMBOLO, ENC. COMPR., CAP. >2000 KS	52	-	-	52	-	522
31023000	NITRATO DE AMONIO, INCLUSO EN DISOLUCIÓN ACUOSA	-	-	-	-	-	685
84178000	LOS DEMÁS HORNOS INDUST.O LAB., INCL. INCINERAD, NO ELÉCTR.	-	-	-	-	-	420
29304000	METIONINA	-	-	-	-	40	76
85461000	AISLADORES ELÉCTRICOS, DE VIDRIO	-	-	-	-	-	103
82071390	LOS DEMÁS ÚTILES PERFORAC. O SONDEO, C/PARTE OPERANTE CERMET	3	-	-	3	28	61
76071900	LAS DEMÁS HOJAS Y TIRAS DELG.AL, ESP.<=0,2 MM, S/SOPORTE	-	-	-	-	-	49
85162900	LOS DEMÁS APAR. ELÉCTR. P/CALEFACCIÓN DE ESPACIOS O SUELOS	27	-	27	-	-	46
28230000	ÓXIDOS DE TITANIO	-	-	-	-	33	-
29071300	OCTILFENOL, NONILFENOL Y SUS ISÓMEROS; SUS SALES	-	-	-	-	-	29
SUBTOTAL		23.132	2.235	6.698	7.121	1.685	5.888
Otros productos		450	110	110	157	121	176
TOTAL PAÍS		23.581	2.345	6.808	7.278	1.806	6.064

Se incluyen los principales productos que hayan igualado o superado US\$50.000 en el año 2004 o US\$25.000 en el periodo enero-junio 2005.

## PRINCIPALES PRODUCTOS EXPORTADOS A SUIZA

(Miles de US\$ fob)

CÓDIGO	DESCRIPCIÓN	Año	2004			2005	
			II trim.	III trim.	IV trim.	I trim.	II trim.
74031100	CÁTODOS Y SECCIONES DE CÁTODO, DE COBRE REFINADO	102.160	10.134	-	-	-	-
26030000	MINERALES DE COBRE Y SUS CONCENTRADOS	28.809	21.251	-	-	-	-
74040011	ÁNODOS GASTADOS; DESPERD. Y DESECHOS CONT. CU < 94% EN PESO	5.862	2.931	-	-	-	-
22042121	VINO CABERNET SAUVIGNON, CAPACIDAD <= A 2 L	3.528	1.077	729	901	448	621
3042052	FILETES DE SALMONES DEL ATLÁNTICO Y DANUBIO, CONGELADOS	2.311	263	783	435	-	-
22042129	LOS DEMÁS VINOS TINTOS CON DEN. DE ORIGEN CAPACIDAD <= 2 L	2.000	180	1.478	129	190	147
8112020	FRAMBUESAS, SIN COCER O COC., CONG., INCL. CON EDULC.	1.237	372	288	-	341	405
22042112	VINO CHARDONNAY, CAPACIDAD <= A 2 L	1.206	264	202	308	172	237

## PRINCIPALES PRODUCTOS EXPORTADOS A SUIZA

(Miles de US\$ fob)

(Continuación)

CÓDIGO	DESCRIPCIÓN	Año	2004			2005	
			II trim.	III trim.	IV trim.	I trim.	II trim.
8023290	LAS DEMÁS NUECES DE NOGAL SIN CÁSCARA, FR. O SEC. EXC. ENT.	1.065	334	466	233	246	755
22042991	LOS DEMÁS VINOS TINTOS	1.065	307	209	353	379	453
22042122	VINO MERLOT, CAPACIDAD <= A 2 L	921	235	270	311	116	200
4090000	MIEL NATURAL.	748	460	112	-	83	411
22042111	VINO SAUVIGNON BLANC, CAPACIDAD <= A 2 L	642	124	228	91	188	167
22042123	VINO TINTO MEZCLAS, CAPACIDAD <= A 2 L	592	131	98	112	257	321
8119090	LAS DEMÁS FRUTAS Y OTROS FRUTOS, SIN COCER O COC., CONG.	500	204	-	-	411	183
3042060	FILETES DE TRUCHA CONGELADOS	410	119	144	111	112	-
8119020	ALBARICOQUES, SIN COCER O COC., CONG., INCL. CON AZÚCAR	361	109	90	-	120	81
3026924	MERLUZA DEL SUR DESCAB. Y EVISC., FR. O REFR., EXCL. HÍG.	342	85	61	91	109	78
8133000	MANZANAS SECAS	330	7	131	127	35	71
22042992	LOS DEMÁS VINOS BLANCOS	313	64	134	23	22	-
3022911	TURBOTS ENT., FR.O REFR., EXCL HÍGADOS, HUEVAS Y LECHAS	313	35	77	113	101	43
7108040	ESPÁRRAGOS, INCLUSO COCIDOS, CONGELADOS	263	-	-	263	-	-
8112010	MORAS, SIN COCER O COC., CONG., INCL. CON EDULC.	168	33	-	-	32	63
85245390	LAS DEMÁS CINTAS MAG.GRABAC. SONIDO O IMÁGEN, ANCHO> 6,5 MM.	137	-	-	-	-	-
91021100	RELOJ PULSERA, PILAS, INDICADOR MECÁNICO, EXC.MET. PRECIOSOS	127	30	32	-	38	36
22042999	LOS DEMÁS VINOS	91	91	-	-	-	96
7129030	TOMATES, INCL. EN TROZOS O RODAJAS, TRIT. O PULV. , SECOS	83	52	-	31	-	44
84688000	LAS DEMÁS MÁQUINAS Y APARATOS DE GAS PARA TEMPLE SUPERFICIAL	81	25	-	-	-	-
22042113	VINO BLANCO MEZCLAS, CAPACIDAD <= A 2 L	76	5	45	10	45	30
3041099	LOS DEMÁS FILETES Y CARNES DE PESCADO FRESCOS.O REFR.	75	14	16	24	10	7
8023210	NUECES DE NOGAL SIN CÁSCARA, FRESCAS O SECA, ENTERAS	72	-	72	-	-	81
71081200	ORO EN BRUTO, EXCEPTO EN POLVO, PARA USO NO MONETARIO	-	-	-	-	-	5.103
71069120	PLATA EN BRUTO, ALEADA	-	-	-	-	-	1.457
74091100	CHAPAS Y TIRAS DE CU REF., ESPESOR > A 0.15 MM, ENROLLADAS	-	-	-	-	-	692
84119900	LAS DEMÁS PART.DE TURBINAS GAS, EXC TURBOPROP.Y TURBOREACT.	11	-	-	11	5	428
2072710	PECHUGAS DE PAVO TROZADAS, CONGELADAS	65	-	-	65	71	129
8104090	MIRTILOS Y DEMÁS FRUTOS DEL GÉNERO VACCINIUM, FRESCOS	43	31	-	3	23	141
1061910	CAMÉLIDOS VIVOS	-	-	-	-	22	135
8132000	CIRUELAS SECAS	37	26	-	11	11	135
20091100	JUGO DE NARANJA CONGELADO SIN FERMENTAR Y SIN ALCOHOL	-	-	-	-	-	75
74091900	LAS DEMÁS CHAPAS Y TIRAS DE CU REFINADO, ESPESOR > A 0.15 MM	-	-	-	-	-	64
84389000	PARTES DE MÁQ.Y APAR. P/PREP.INDUST. DE ALIMENTOS O BEBIDAS	1	1	-	-	60	-
8062010	PASAS MORENAS	44	24	-	20	3	43
8062090	LAS DEMÁS PASAS, EXCEPTO MORENAS	18	16	-	2	-	45
8119040	KIWIS, SIN COCER O COCIDOS, CONG., INCL. CON AZÚCAR O EDULC.	64	-	-	40	24	20
22042130	LOS DEMÁS VINOS CON DEN. DE ORIGEN CAPACIDAD <= 2 L	52	-	33	16	39	4
72124000	PDTOS LAM. PLANOS DE FE O ACERO, SIN ALEAR, ANCHO < 600MM	20	-	20	-	43	-
8081090	LAS DEMÁS VARIEDADES DE MANZANAS FRESCAS	-	-	-	-	-	42
SUBTOTAL		156.242	39.033	5.717	3.836	3.756	13.041
Otros productos		1.050	285	239	293	310	269
TOTAL PAÍS		157.292	39.318	5.956	4.128	4.066	13.310

Se incluyen los principales productos que hayan igualado o superado US\$72.000 en el año 2004, o US\$36.000 en el período enero-junio 2005.

## PRINCIPALES PRODUCTOS IMPORTADOS DESDE SUIZA

(Miles de US\$ cif)

CÓDIGO	DESCRIPCIÓN	Año	2004			2005	
			II trim.	III trim.	IV trim.	I trim.	II trim.
30049010	LOS DEMÁS MEDIC. PARA VENTA AL POR MENOR, USO HUMANO	15.416	3.842	3.893	3.014	4.263	4.999
84119900	LAS DEMÁS PART.DE TURBINAS GAS, EXC TURBOPROP.Y TURBOREACT.	9.207	17	8.820	328	15	-
90213900	LOS DEMÁS ARTÍCULOS Y APARATOS DE PRÓTESIS	3.840	998	1.008	1.120	908	1.092
91021100	RELOJ PULSERA, PILAS, INDICADOR MECÁNICO, EXC.MET. PRECIOSOS	3.722	843	881	1.565	538	919
38083011	HERBICIDAS ACOND. VTA POR MENOR ENV. DE HASTA 5 KN O 5 LTS.	2.166	1.126	823	0	217	997
29362800	VITAMINA E Y SUS DERIVADOS, SIN MEZCLAR	1.799	454	689	327	653	555
38082010	FUNGICIDAS ACOND. VTA. POR MENOR ENV. DE HASTA 5 KN O 5 LTS	1.716	456	586	500	569	567

## PRINCIPALES PRODUCTOS IMPORTADOS DESDE SUIZA

(Miles de US\$ cif)

(Continuación)

CÓDIGO	DESCRIPCIÓN	Año	2004			2005	
			II trim.	III trim.	IV trim.	I trim.	II trim.
91022100	LOS DEMÁS RELOJ PULSERA, AUTOMÁT., EXC. DE MET. PRECIOSO	1.431	159	696	364	110	179
68051000	ABRASIVOS NAT. O ARTIF. EN POLVO O GRÁN., C/SOP. MAT. TEXTIL	1.320	292	384	398	606	301
84212290	LOS DEMÁS FILTROS PARA DEPURAR BEBIDAS, EXC. FILTROS PRENSA	1.307	-	-	426	418	-
33021000	MEZCLAS SUST. ODORÍFERAS, USADA EN IND. ALIMENT. O DE BEBIDA	1.305	232	392	366	329	249
38081090	LOS DEMÁS INSECTICIDAS ACOND. VENTA POR MENOR EN OTROS ENV.	953	-	637	316	-	-
68042220	LAS DEMÁS MUELAS DE ABRASIVOS NAT. O ARTIF. AGLOMERADOS	906	3	1	1	-	-
68052000	ABRASIVOS NAT.O ARTIF.EN POLVO O GRÁN.,C/SOP. PAPEL O CARTÓN	889	254	268	128	266	462
85299090	LAS DEMÁS PART. DESTINADAS DE LOS APAR. PART. 85.25 Y 85.28	881	-	19	2	3	-
30042010	MEDICAMENTOS CON OTROS ANTIBIÓTICOS USO HUM., AL DETALLE	878	193	197	92	253	217
29212900	LAS DEMÁS POLIAMINAS ACÍCLICAS Y SUS DERIVADOS; SALES	849	-	499	350	-	-
30039010	LOS DEMÁS MEDIC. NO VENTA AL POR MENOR, USO HUMANO	814	221	94	375	81	10
84378000	LAS DEMÁS MÁQ.Y APAR. P/MOLIENDA O TRAT.CEREAL. U HORT.VAINA	801	104	229	4	-	3
84798990	LAS DEMÁS MÁQ. Y APAR. MECÁNICOS CON FUNCIÓN PROPIA	771	232	121	311	217	225
82024000	CADENAS CORTANTES	739	193	298	248	221	224
84454000	MÁQUINAS DE BOBINADOR O DEVANAR MATERIA TEXTIL	653	-	-	-	-	-
33029020	LAS DEMÁS MEZCLAS DE SUST. ODORÍFERAS, P/INDUSTRIA COSMÉTICA	644	128	236	206	278	340
30045010	LOS DEMÁS MEDIC. CON VITAMINAS PARA USO HUMANO, AL DETALLE	626	342	23	39	293	69
84224000	LAS DEMÁS MÁQ.Y APAR. PARA EMPAQUETAR O ENVOLVER MERCADERÍAS	623	323	57	217	100	220
84389000	PARTES DE MÁQ.Y APAR. P/PREP. INDUST. DE ALIMENTOS O BEBIDAS	607	101	214	83	47	1.350
84401000	MÁQUINAS Y APARATOS PARA ENCUADERNACIÓN	-	-	-	-	-	1.432
85044090	LOS DEMÁS CONVERTIDORES ESTÁTICOS	361	37	5	76	705	153
84463000	TELARES, PARA TEJIDOS DE ANCHURA >30 CM., SIN LANZADERA	-	-	-	-	-	836
84639010	MÁQUINAS PARA LA FABRICACIÓN DE ENVASES	-	-	-	-	724	-
84281091	ASCENSORES CON CABINA Y CONTRAPESO	189	189	-	-	377	270
23099090	LAS DEMÁS PREP. DEL TIPO UTILIZADO PARA ALIMENTAR ANIMALES	399	206	-	-	397	190
90189080	LOS DEMÁS INSTR.Y APAR. MEDICINA, CIRUGÍA, ODONTOL. O VETER.	405	49	157	148	423	83
84418000	LAS DEMÁS MAQ.Y APAR. P/TRAB. PASTA PAPEL, PAPEL O CARTÓN	-	-	-	-	-	428
84633000	MÁQUINAS PARA TRABAJAR ALAMBRE	5	-	5	-	-	419
90184900	LOS DEMÁS INSTRUMENTOS Y APARATOS DE ODONTOLOGÍA	416	123	89	120	214	189
91012100	LOS DEMÁS RELOJES PULSERA, AUTOMÁTICOS	386	108	19	9	282	116
32151940	LAS DEMÁS TINTAS DE IMPRIMIR LITOGRAFICAS OFFSET	309	111	73	55	63	333
90278090	LOS DEMÁS INSTR. Y APARATOS PARA ANÁLISIS FÍSICOS O QUÍMICOS	366	54	120	92	163	224
84639090	LAS DEMÁS MÁQ. HERR.TRABAJAR METAL O CERMETS, NO ARRANQUE	-	-	-	-	382	-
84672110	TALADROS CON MOTOR ELÉCTRICO INCORPORADO	256	6	79	89	83	268
95033000	LOS DEMÁS JUEGOS O SURTIDOS Y JUGUETES DE CONSTRUCCIÓN	-	-	-	-	-	339
39174010	ACCESORIOS DE TUBERÍA, DE POLÍMEROS DE ETILENO	501	90	107	112	147	185
96032100	CEPILLOS DE DIENTES, INCLUSO PARA DENTADURAS POSTIZAS	581	120	209	155	187	141
35079090	LAS DEMÁS ENZIMAS Y PREPARACIONES ENZIMÁTICAS	380	21	19	10	187	137
84281099	LOS DEMÁS ASCENSORES Y MONTACARGAS	-	-	-	-	-	309
34070000	PASTAS P/MODELAR, P/NIÑOS, CERAS P/ODONT., P/ VTA. POR MENOR	302	108	79	82	149	131
68053000	ABRASIVOS NAT.O ARTIF.EN POLVO O GRÁN.,C/SOPORTE OTRAS MATER	370	94	93	96	129	147
90215000	ESTIMULADORES CARDIACOS, EXCEPTO PARTES Y ACCESORIOS	233	40	38	111	77	200
84799090	LAS DEMÁS PART. MÁQ.Y APAR. MECÁN.C/FUNCIÓN PROPIA, NCOP CAP	338	141	19	116	33	237
SUBTOTAL		60.657	12.009	22.176	12.049	15.107	19.748
Otros productos		44.122	10.913	11.585	11.868	9.144	10.664
TOTAL PAÍS		104.779	22.921	33.761	23.918	24.251	30.413

Se incluyen los principales productos que hayan igualado o superado US\$500.000 en el año 2004 o US\$250.000 en el período enero-junio 2005.

## PRINCIPALES PRODUCTOS EXPORTADOS A TURQUÍA

(Miles de US\$ fob)

CÓDIGO	DESCRIPCIÓN	Año	2004			2005	
			II trim.	III trim.	IV trim.	I trim.	II trim.
74031100	CÁTODOS Y SECCIONES DE CÁTODO, DE COBRE REFINADO	154.968	31.121	31.148	61.151	39.253	68.707
28342100	NITRATO DE POTASIO	1.093	1.093	-	-	1.264	1.796
52094290	LOS DEMÁS TEJIDOS H. COLOR MEZCLILLA CONT. ALGODÓN >=85%	853	-	173	681	177	-
33072000	DESODORANTES CORPORALES Y ANTITRASPIRANTES	850	273	528	49	-	398

## PRINCIPALES PRODUCTOS EXPORTADOS A TURQUÍA

(Miles de US\$ fob)

(Continuación)

CÓDIGO	DESCRIPCIÓN	Año	2004			2005	
			II trim.	III trim.	IV trim.	I trim.	II trim.
38082090	LOS DEMÁS FUNGICIDAS ACOND. VENTA POR MENOR EN OTROS ENV.	532	97	-	198	28	160
8081060	MANZANAS FRESCAS, VARIEDAD GRANNY SMITH	448	337	-	-	153	302
41021000	CUEROS Y PIELS EN BRUTO DE OVINO, CON LANA.	308	-	46	-	-	-
38082010	FUNGICIDAS ACOND. VTA. POR MENOR ENV. DE HASTA 5 KN O 5 L	239	37	182	-	29	25
8105000	KIWIS FRESCOS	237	237	-	-	-	362
28274100	OXICLORUROS E HIDROCLORUROS DE COBRE	217	48	-	-	-	-
31043000	SULFATO DE POTASIO	183	183	-	-	239	-
13023910	CARREGFENINA	143	33	52	54	6	3
22042121	VINO CABERNET SAUVIGNON, CAPACIDAD <= A 2 L	124	37	21	52	16	42
32030010	CARMÍN DE COCHINILLA	111	19	66	26	-	54
22042112	VINO CHARDONNAY, CAPACIDAD <= A 2 L	93	37	24	21	4	6
22042122	VINO MERLOT, CAPACIDAD <= A 2 L	91	21	13	46	16	38
7133310	FRÉJOL COMÚN, PARA SIEMBRA	82	82	-	-	77	58
22042129	LOS DEMÁS VINOS TINTOS CON DEN. DE ORIGEN CAPACIDAD <= 2 L	65	36	2	22	2	14
72288020	BARRAS HUECAS PARA PERFORACIÓN DE ACEROS SIN ALEAR	53	-	-	53	-	-
8081010	MANZANAS FRESCAS, VARIEDAD RICHARD DELICIOUS	51	35	-	-	11	21
8082011	PERAS PACKHMAN'S TRIUMPH, FRESCAS	42	-	-	-	9	-
12119049	LAS DEMÁS PART. DE MOSQUETA, FR. O SEC., INCL. CORTADAS	38	38	-	-	-	-
44039999	LAS DEMÁS MADERAS EN BRUTO, INCLUSO DESCORTEZADAS	31	31	-	-	-	-
44111910	TABLEROS FIBRAS DEN. >0.8 G/CM3, C/ TRAB. MEC. Y RECUB. SUP.	31	-	-	15	-	-
84304910	LAS DEMÁS MÁQUINAS DE SONDEO O PERFORACIÓN ESTACIONARIAS	29	6	6	17	-	13
8061030	UVA FRESCA, VARIEDAD RED GLOBE	26	-	-	-	16	-
41071900	LOS DEMÁS CUEROS SEC. Y PIELS ENT., APERG., BOVIN O EQUINOS	22	-	-	22	-	-
82075090	LOS DEMÁS ÚTILES DE TALADRAR	21	-	3	18	-	1
84818099	LOS DEMÁS ART. DE GRIFERIA Y ÓRGANOS SIMIL., PARA OTROS USOS	19	-	-	-	-	-
22042123	VINO TINTO MEZCLAS, CAPACIDAD <= A 2 L	17	-	17	-	-	-
48109210	CARTULINAS	16	-	-	16	-	-
94060090	LAS DEMÁS CONSTRUCCIONES PREFABRICADAS	15	15	-	-	-	-
22042111	VINO SAUVIGNON BLANC, CAPACIDAD <= A 2 L	15	4	2	6	1	4
87089990	LAS DEMÁS PART. Y ACCESORIOS VEH. AUTOM, PART. 87.01 A 87.05	13	13	-	-	-	-
39232110	BOLSAS DE POLÍMEROS DE ETILENO	12	12	-	-	-	17
44031020	RODRIGONES O TUTORES, EN BRUTO, TRATADOS CON PINTURA	12	-	-	-	-	10
26030000	MINERALES DE COBRE Y SUS CONCENTRADOS	-	-	-	-	3.796	1.995
23012012	HARINA DE PESCADO, CONT. PROT.>= 66% EN PESO, NO ALIM. HUM.	-	-	-	-	-	479
39159000	DESECHOS, RECORTES Y DESPERDICIOS DE LOS DEMÁS PLÁSTICOS	-	-	-	-	-	78
8081090	LAS DEMÁS VARIEDADES DE MANZANAS FRESCAS	10	10	-	-	47	13
20079911	PREPARACIONES DE PULPA DE MELOCOTÓN (DURAZNOS)	-	-	-	-	-	48
16042090	LAS DEMÁS PREPARACIONES Y CONSERVAS DE PESCADO	-	-	-	-	42	-
12119042	CASCARILLA DE MOSQUETA, INCL. CORTADA, QUEBR. O PULVERIZADAS	-	-	-	-	-	35
48237000	ARTÍCULOS MOLDEADOS O PRENSADOS DE PASTA DE PAPEL	11	11	-	-	-	21
38220000	REACTIVOS COMPUESTOS DE DIAGNOSTICO O DE LABORATORIO PREP.	10	-	5	-	7	9
7131000	GUI SANTES, SEC. DESV., INCL. MONDADOS O PART.S	-	-	-	-	-	9
12099140	SEMILLAS DE PIMIENTO PARA SIEMBRA	11	11	-	-	-	8
35061020	PROD. ÚTILIZ. COMO COLAS O ADH., DE PESO <=1 KG, DE PLÁSTICO	-	-	-	-	-	8
	<b>SUBTOTAL</b>	<b>161.144</b>	<b>33.876</b>	<b>32.286</b>	<b>62.447</b>	<b>45.193</b>	<b>74.736</b>
	Otros productos	81	20	20	18	14	6
	<b>TOTAL PAÍS</b>	<b>161.225</b>	<b>33.897</b>	<b>32.306</b>	<b>62.465</b>	<b>45.207</b>	<b>74.742</b>

Se incluyen los principales productos que hayan igualado o superado US\$12.000 en el año 2004, o US\$6.000 en el período enero-junio 2005.

## PRINCIPALES PRODUCTOS IMPORTADOS DESDE TURQUÍA

(Miles de US\$ cif)

CÓDIGO	DESCRIPCIÓN	Año	2004			2005	
			II trim.	III trim.	IV trim.	I trim.	II trim.
73089000	LAS DEMÁS CONSTRUCC. Y SUS PART., DE FUNDICIÓN, HE O ACERO	4.855	199	4.657	-	-	-
87032391	AUTOMÓVILES TURISMO, E. CHISPA M. PISTÓN, CIL >1500 <=3000 CM3	3.570	475	1.991	905	272	91
73221900	LOS DEMÁS RADIADORES Y SUS PARTES	1.677	460	136	226	443	381
61159290	LOS DEMÁS CALCETINES Y SIMILARES, DE PUNTO, DE ALGODÓN	1.194	102	477	96	77	427

## PRINCIPALES PRODUCTOS IMPORTADOS DESDE TURQUÍA

(Miles de US\$ cif)

(Continuación)

CÓDIGO	DESCRIPCIÓN	Año	2004			2005	
			II trim.	III trim.	IV trim.	I trim.	II trim.
73221100	RADIADORES Y SUS PARTES, DE FUNDICIÓN	710	-	224	486	454	294
28191000	TRÓXIDO DE CROMO	694	169	130	323	-	-
24011020	TABACO SIN DESVENAR O DESNERVAR, PARA LA FABR. DE CIGARROS	652	652	-	-	523	224
21022000	LEVADURAS MUERTAS; LOS DEMÁS MICROORG. MONOCEL. MUERTOS	530	148	59	205	92	131
17049030	CARAMELOS	451	133	9	12	-	-
24012020	TABACO TOTAL O PARCIALM. DESV., PARA LA FABR. DE CIGARROS	424	-	-	-	-	-
40112000	NEUMÁTICOS NUEVOS DE CAUCHO UTIL. EN AUTOBUSES O CAMIONES	409	220	13	172	94	136
30039010	LOS DEMÁS MEDIC. NO VENTA AL POR MENOR, USO HUMANO	404	204	85	45	85	93
12119020	ORÉGANO, FR. O SECO, INCL. CORT., QUEBRANTADO O PULVERIZADO	387	21	107	259	193	-
84221100	LAVAVAJILLAS DOMÉSTICOS	370	35	129	-	72	219
72024100	FERROCROMO CON MÁS DE 4%, EN PESO, DE CARBONO	364	-	-	62	74	-
73218110	LOS DEMÁS APARATOS NO ELÉCTRICOS, DE COMBUSTIBLES GASEOSOS	340	340	-	-	-	-
21021000	LEVADURAS VIVAS	330	63	65	125	30	32
73218120	LOS DEMÁS APARATOS NO ELÉCTRICOS, DE GAS Y OTROS COMB.	329	279	-	49	72	435
70132999	LOS DEMÁS ART. DE VIDRIO PARA BEBER, EXC. DE VITROCERÁMICA	277	18	142	74	64	49
87089390	PARTES DE EMBRAGUES DE VEH. AUTOMÓVILES PDAS. 87.01 A 87.05	262	67	100	57	70	45
85091020	ASPIRADORA C/MOTOR ELÉCTRICO INC. USO DOM., DE POLVOS Y LIQ.	261	30	62	62	-	63
84039000	PARTES CALDERAS P/CALEFACCIÓN CENTRAL, EXC. PDA. 84.02	251	157	30	-	146	33
40119910	LOS DEMÁS NEUM. NVOS CAUCHO TIPO USADO EN CAMIONETAS	244	195	-	10	4	61
72142000	BARRAS HE S/ALEAR, C/MUESCAS O RELIEVES, EN CALTE, O TORSIÓN	243	84	76	-	-	187
84501139	LAS DEMÁS MÁQ. LAVAR ROPA AUTOMÁT., C/CARGA FRONTAL P<10 K	243	-	102	-	37	71
84099990	LAS DEMÁS PART. DEST.PRINC. A MOTORES PART. 84.07 U 84.08	241	54	70	59	67	41
61091011	T-SHIRTS Y CAMISETAS PUNTO ALGODÓN, C.>=75% PESO, HOM.Y MUJ.	227	50	73	4	94	8
73241000	FREGADEROS Y LAVABOS, DE ACERO INOXIDABLE	209	47	105	-	77	-
87089990	LAS DEMÁS PART. Y ACCESORIOS VEH. AUTOM, PDAS. 87.01 A 87.05	207	37	50	62	34	71
87089950	PARTES DE SISTEMAS DE SUSP, VEH. AUTOMÓVILES P. 87.01 -.05	206	82	40	39	107	61
29392900	LOS DEMÁS ALCALOIDES DE QUINA Y SUS DERIV.; SALES	202	69	-	64	-	64
30041010	MEDIC. C/ PENICIL. O CON ESTR. ÁC. PENICILÁNICO, USO HUMANO	201	82	-	119	-	-
28365000	CARBONATO DE CALCIO	-	-	-	-	-	1.609
84818099	LOS DEMÁS ART. DE GRIFERÍA Y ÓRGANOS SIMIL., PARA OTROS USOS	151	49	4	92	293	142
87033291	AUTOMÓVILES TURISMO, M. EMB., E.COMPRES., C>1500 <= 2500 CM3	-	-	-	-	252	12
29214900	LAS DEMÁS MONOAMINAS AROMÁTICAS Y SUS DERIVADOS; SUS SALES	200	14	74	50	98	119
61112000	PRENDAS Y COMPL.VESTIR, DE PUNTO, P/BEBÉS, DE ALGODÓN	17	-	-	-	-	211
85091010	ASPIRADORAS, CON MOTOR ELÉCTRICO INCORP., USO DOM., DE POLVO	137	-	66	71	32	148
73219090	LAS DEMÁS PART. APAR. NO ELÉC. USO DOM., FUND., HE O ACERO	108	60	0	47	154	7
94032090	LOS DEMÁS MUEBLES DE METAL, EXC. DEL TIPO USADO EN OFICINAS	130	-	0	-	-	142
85162900	LOS DEMÁS APAR. ELÉCTR. P/CALEFACCIÓN DE ESPACIOS O SUELOS	80	-	-	51	70	55
85444920	LOS DEMÁS CONDUCTORES ELÉCTRICOS TENSIÓN <= A 80 V, DE CU	-	-	-	-	116	8
9093000	SEMILLAS DE COMINO	88	-	-	-	121	0
57029200	LOS DEMÁS REVEST., S/ATERCIOPELAR, CONFEC., MATERIA ARTIF	167	28	-	89	58	62
24012090	LOS DEMÁS TABACOS TOTAL O PARCIALMENTE DESVENADOS	-	-	-	-	118	-
73249000	LOS DEMÁS ART HIGIENE O TOCADOR Y SUS PART, FUND, HE O ACERO	127	103	24	-	89	27
SUBTOTAL		22.171	4.727	9.100	3.914	4.583	5.756
Otros productos		7.226	1.917	1.743	1.885	1.600	1.989
TOTAL PAÍS		29.397	6.644	10.843	5.799	6.183	7.745

Se incluyen los principales productos que hayan igualado o superado US\$200.000 en el año 2004 o US\$100.000 en el período enero-junio 2005.

## PRINCIPALES PRODUCTOS EXPORTADOS A UCRANIA

(Miles de US\$ fob)

CÓDIGO	DESCRIPCIÓN	Año	2004			2005	
			II trim.	III trim.	IV trim.	I trim.	II trim.
3049071	SURIMI DE JUREL	1.010	196	379	287	313	291
3032290	LOS DEMÁS SALMONES DEL ATLÁNTICO Y DANUBIO, CONG., EXC.S HÍG.	403	156	43	-	-	11
3032210	SALMONES DEL ATLÁNTICO Y DANUBIO, ENT., CONG., EXC.S HÍGADOS	359	53	130	117	44	402
28100020	ÁCIDOS BÓRICOS.	344	-	253	91	-	-
3032120	TRUCHAS DESCAB. Y EVISC. CONG., EXCL HÍG., HUEVAS Y LECHAS	292	74	73	-	-	-

## PRINCIPALES PRODUCTOS EXPORTADOS A UCRANIA

(Miles de US\$ fob)

(Continuación)

CÓDIGO	DESCRIPCIÓN	Año	2004			2005	
			II trim.	III trim.	IV trim.	I trim.	II trim.
3049053	LAS DEMÁS CARNES DE SALMONES DEL ATLÁNTICO Y DANUBIO	96	-	-	-	61	144
13023100	AGARAGAR	73	-	73	-	122	61
22042121	VINO CABERNET SAUVIGNON, CAPACIDAD <= A 2 L	72	-	15	9	-	32
3032220	SALMONES DEL ATLÁNTICO Y DANUBIO, DESCAB. Y EVISC., CONG.	68	-	19	-	42	47
22042112	VINO CHARDONNAY, CAPACIDAD <= A 2 L	52	-	7	8	-	29
3032130	TROZOS DE TRUCHAS CONG., EXCLUIDOS HÍGADOS, HUEVAS Y LECHAS	43	-	-	-	-	-
8062090	LAS DEMÁS PASAS, EXCEPTO MORENAS	33	-	33	-	-	21
22042129	LOS DEMÁS VINOS TINTOS CON DEN. DE ORIGEN CAPACIDAD <= 2 L	31	-	9	2	-	48
22042123	VINO TINTO MEZCLAS, CAPACIDAD <= A 2 L	30	-	15	1	-	-
22042122	VINO MERLOT, CAPACIDAD <= A 2 L	27	-	6	7	-	19
8132000	CIRUELAS SECAS	23	-	23	-	-	-
3042052	FILETES DE SALMONES DEL ATLÁNTICO Y DANUBIO, CONGELADOS	23	-	-	-	62	-
3049041	SURIMI DE MERLUZA COMÚN	20	-	-	-	-	75
8062010	PASAS MORENAS	18	-	18	-	-	20
3049051	TROZOS DE SALMONES DEL PACÍFICO, ATLÁNTICO Y DANUBIO	16	-	16	-	-	201
3042092	FILETES DE MERLUZA DE COLA, CONGELADOS	13	-	-	-	-	-
8093020	MELOCOTONES (DURAZNOS), FRESCOS	10	-	-	-	-	-
16041911	JUREL AL NATURAL, ENTERO O EN TROZOS, EXCEPTO PICADO	-	-	-	-	4	61
8105000	KIWIS FRESCOS	-	-	-	-	-	59
3037812	MERLUZA COMÚN DESCAB. Y EVISC., CONG., EXC. HÍGAGO Y HUEVAS	-	-	-	-	-	57
16041913	JUREL EN ACEITE, ENTERO O EN TROZOS, EXCEPTO PICADO	-	-	-	-	7	49
30042020	MEDIC. CON OTROS ANTIBIÓTICOS PARA USO VETER. , AL DETALLE	-	-	-	-	-	53
16059070	CHOLGAS, CHORITOS Y CHOROS PREPARADOS O CONSERVADOS	4	-	-	-	-	49
3037995	MERLUZA DE TRES ALETAS DESCAB. Y EVISC., CONG., EXCL. HÍG.	-	-	-	-	42	-
16041912	JUREL CON SALSA DE TOMATES, ENTERO O EN TROZOS, EXC. PICADO	-	-	-	-	5	23
8061030	UVA FRESCA, VARIEDAD RED GLOBE	-	-	-	-	-	23
3049092	LAS DEMÁS CARNES DE MERLUZA DE COLA	-	-	-	-	2	18
22042111	VINO SAUVIGNON BLANC, CAPACIDAD <= A 2 L	8	-	2	1	-	12
3037921	JUREL ENTERO CONGELADO, EXCLUIDO HÍGADO, HUEVAS Y LECHAS	-	-	-	-	-	11
30049020	LOS DEMÁS MEDIC. P/ VENTA AL POR MENOR, PARA USO VETERINARIO	-	-	-	-	-	6
SUBTOTAL		3.067	480	1.114	523	704	1.822
Otros productos		13	-	-	3	-	10
TOTAL PAÍS		3.080	480	1.114	527	704	1.831

Se incluyen los principales productos que hayan igualado o superado US\$10.000 en el año 2004, o US\$5.000 en el período enero-junio 2005.

## PRINCIPALES PRODUCTOS IMPORTADOS DESDE UCRANIA

(Miles de US\$ cif)

CÓDIGO	DESCRIPCIÓN	Año	2004			2005	
			II trim.	III trim.	IV trim.	I trim.	II trim.
72085100	PROD PLANO HE S/ENROLLAR, LAM.CLTE, ANCHO>600MM Y ESP>10 MM	24.634	476	10.978	9.483	4.105	7.733
72085200	PROD PLANO HE S/ENROLL. LAM.CLTE, A.>600MM Y ESP>4.75<=10 MM	16.159	407	7.270	5.461	3.581	6.498
31021000	UREA, INCLUSO EN DISOLUCIÓN ACUOSA	6.163	-	5.616	519	-	-
72139190	ALAMBRÓN DE HIERRO O ACERO SIN ALEAR, DIÁM. < A 7 MM	2.916	-	2.916	-	-	-
72083900	P.PLANOS HE O A.S/ALEAR, ENROLL., LAM.CAL., ESPESOR <3 MM	2.245	260	497	1.377	704	-
72139120	ALAMBRÓN DE HE O ACERO S/ALEAR, DIÁMETRO < 10 MM. >=7 MM	1.645	-	1.645	-	-	-
72193100	P.DTO. ACERO INOX., ANCHO>=600MM, LAM. EN FRÍO ESP. >=4,75MM	808	-	808	-	-	-
72139110	ALAMBRÓN DE HE O ACERO S/ALEAR, DIÁMETRO < 14 MM. >=10 MM	744	-	744	-	-	-
72083700	P.PLANOS HE O A.S/ALEAR, ENROLL., LAM.CAL., ESP >=4,75<=10 MM	591	97	200	96	606	288
72254000	LOS DEMÁS PDTOS. LAM ACERO CALIENTE, S/ENROLLAR, A >=600MM	384	-	384	-	-	1.470
72083800	P.PLANOS HE O A.S/ALEAR, ENROLL., LAM.CAL., ESP>=3<=4,75 MM	376	36	76	56	744	66
73041000	TUBOS TIPO UTILIZ. EN OLEODUCTOS O GASEODUCTOS, HE O ACERO	293	-	-	293	25	-
72104900	LOS DEMÁS PDTOS. DE HE CINCADOS DE OTRO MODO, ANCHO>= 600 MM	237	-	237	-	-	-
72162100	PERFILES HE S/ALEAR, EN L., LAM. O EXT. CALIENTE, ALTO< 80MM	192	-	184	-	-	112
56011000	COMPRESAS, TAMPONES HIGIEN., PAÑALES BEBÉS Y SIMIL, DE GUATA	173	44	54	74	35	16
22086000	VODKA	155	16	10	119	10	-
72165000	LOS DEMÁS PERFILES, LAMINADOS O EXTRUÍDOS EN CALIENTE	148	-	148	-	-	-

## PRINCIPALES PRODUCTOS IMPORTADOS DESDE UCRANIA

(Miles de US\$ cif)

(Continuación)

CÓDIGO	DESCRIPCIÓN	Año	2004			2005	
			II trim.	III trim.	IV trim.	I trim.	II trim.
32061110	PIGMENTOS, CON UN CONTENIDO DE DIÓXIDO DE TITANIO $\geq$ 80%	118	59	30	-	98	33
28230000	ÓXIDOS DE TITANIO	104	-	30	30	92	95
72164000	PERFIL HE O ACERO S/ALEAR, EN L O T, LAM. O EXT.CTE, A $\geq$ 80 MM	98	-	-	-	-	-
48184090	COMPRESAS Y TAMPONES HIGIÉNICOS Y ART. SIMIL, PASTA DE PAPEL	90	22	-	-	-	-
72085300	PROD PLANO HE S/ENROLL. LAM.CLTE, A. $>$ 600MM Y ESP $>$ 3 $\leq$ 4.75MM	82	-	82	-	-	-
89012019	LOS DEMÁS BARCOS CISTERNA T. BRUTO $>$ 3500 T O 120 MT. ESLORA	-	-	-	-	28.287	-
72107000	PROD. LAM. HE, A. 600 MM., PINTADOS O REVEST. DE PLÁSTICO	-	-	-	-	-	1.127
73043900	LOS DEMÁS TUBOS DE SEC. CIRCULAR, DE HE O ACERO, SIN ALEAR	-	-	-	-	99	43
73044900	LOS DEMÁS TUBOS DE SEC. CIRCULAR, DE ACERO INOXIDABLE	-	-	-	-	-	119
72166100	PERFILES OBTENIDOS EN FRÍO, DE PRODUCTOS LAM. PLANOS.	-	-	-	-	115	-
32129010	PIGMENTOS MOLIDOS P/FABR. PINTURAS ENV. P/ VTA. AL POR MENOR	-	-	-	-	64	-
SUBTOTAL		58.356	1.418	31.911	17.509	38.566	17.600
Otros productos		438	129	130	48	74	131
TOTAL PAÍS		58.794	1.548	32.041	17.557	38.641	17.730

Se incluyen los principales productos que hayan igualado o superado US\$80.000 en el año 2004 o US\$40.000 en el período enero-junio 2005.



**Asia** |



## INTERCAMBIO COMERCIAL CON ASIA

2004 - Segundo Trimestre 2005

## PRINCIPALES PRODUCTOS EXPORTADOS A ARABIA SAUDITA

(Miles de US\$ fob)

CÓDIGO	DESCRIPCIÓN	Año	2004			2005	
			II trim.	III trim.	IV trim.	I trim.	II trim.
44071019	LAS DEMÁS MADERAS ASERRADAS DE PINO INSIG., DE ESP. > 6 MM	27.826	6.798	9.291	8.329	8.019	8.422
8081020	MANZANAS FRESCAS, VARIEDAD ROYAL GALA	18.320	9.954	3.990	-	3.017	10.533
8081010	MANZANAS FRESCAS, VARIEDAD RICHARD DELICIOUS	9.885	4.183	2.957	1.376	142	3.019
8081090	LAS DEMÁS VARIEDADES DE MANZANAS FRESCAS	4.868	2.075	2.641	-	85	1.061
8081030	MANZANAS FRESCAS, VARIEDAD RED STARKING	2.562	890	629	1.030	-	424
8082019	LAS DEMÁS PERAS FRESCAS	2.094	169	-	-	1.837	210
8061030	UVA FRESCA, VARIEDAD RED GLOBE	2.088	1.242	-	-	540	1.850
8081060	MANZANAS FRESCAS, VARIEDAD GRANNY SMITH	1.628	1.057	246	-	90	1.603
8061010	UVA FRESCA, VARIEDAD THOMPSON SEEDLESS (SULTANINA)	1.459	486	-	-	705	1.021
8105000	KIWIS FRESCOS	1.126	672	454	-	-	753
44112100	TABLEROS FIBRA DENS > 0,5 y <= 0,8 G/CM3., SIN TRAB. MECAN.	1.040	-	-	-	-	-
8094010	CIRUELAS FRESCAS	837	300	-	-	641	398
8061040	UVA FRESCA, VARIEDAD RIBIER	812	560	-	-	401	348
20057000	ACEITUNAS PREPARADAS O CONSERVADAS, SIN CONGELAR	788	348	114	224	501	304
8055010	LIMONES ( CITRUS LIMON, CITRUS LIMONUM), FRESCOS O SECOS	499	-	499	-	-	-
84292010	MOTONIVELADORAS	482	-	146	156	-	43
48109210	CARTULINAS	434	31	89	195	-	-
84295110	CARGADORAS FRONTALES	363	-	195	105	-	-
8052020	CLEMENTINAS FRESCAS O SECAS	361	34	327	-	-	61
8061090	UVA FRESCA, LAS DEMÁS VARIEDADES	254	168	-	-	-	59
84291110	TOPADORAS FRONTALES ("BULLDOZERS"), DE ORUGA	225	84	109	-	-	-
74081110	ALAMBRE DE COBRE REF. DE SECCIÓN TRANS. > A 6 MM Y <=9.5 MM	173	-	173	-	-	-
8093010	NECTARINES FRESCOS	86	-	-	-	46	-
8111000	FRESAS, SIN COCER O COC., CONG., INCL. CON EDULC.	77	-	10	-	33	-
7104000	MAÍZ DULCE, INCLUSO COCIDO, CONGELADO	75	-	28	-	19	50
38082010	FUNGICIDAS ACOND. VTA. POR MENOR ENV. DE HASTA 5 KN O 5 L	70	70	-	-	-	47
8081050	MANZANAS FRESCAS, VARIEDAD BRAEBUM	64	64	-	-	-	-
8081040	MANZANAS FRESCAS, VARIEDAD FUJI	64	21	44	-	-	36
73121010	CABLES 1- 80 MM.DIÁMET, ALAMBRE SECCIÓN CIRCULAR, FE O ACERO	54	54	-	-	-	-
44079920	MADERA ASERRADA O DESBAST. LONG., DE LENGA, ESP. >6 MM	54	29	24	-	-	-
8092000	CEREZAS FRESCAS	53	-	-	53	145	-
7112010	ACEITUNAS CONSERVADAS PROVISIONALMENTE EN SALMUERA	44	-	-	44	-	-
8132000	CIRUELAS SECAS	40	25	15	-	-	-
84295210	EXCAVADORAS	35	-	-	-	-	-
19053200	BARQUILLOS Y OBLEAS, INCL. RELLENOS Y "WAFFLES"	32	-	-	-	-	-
84295190	LAS DEMÁS CARGADORAS Y PALAS CARGADORAS DE CARGA FRONTAL	24	-	-	24	-	-
8082013	PERAS ASIÁTICAS FRESCAS	22	-	-	-	16	17
8109010	CAQUIS FRESCOS	21	21	-	-	-	26
17049090	LOS DEMÁS ARTÍCULOS DE CONFITERÍA SIN CACAO	19	-	-	-	-	-
39232110	BOLSAS DE POLÍMEROS DE ETILENO	17	17	-	-	-	37
8109090	LAS DEMÁS FRUTAS U OTROS FRUTOS FRESCOS	17	15	-	-	-	42
23012013	HARINA DE PESCADO, CONT. PROT. >68% EN PESO, NO ALIM. HUM.	-	-	-	-	-	528
8082012	PERAS BARLETT BOSCH FRESCAS	-	-	-	-	94	91
82071390	LOS DEMÁS ÚTILES P/PERFORAC.O SONDEO,C/PARTE OPERANTE CERMET	5	-	5	-	68	-
15042010	ACEITE DE PESCADO CRUDO	-	-	-	-	65	-
3032210	SALMONES DEL ATLÁNTICO Y DANUBIO, ENT., CONG., EXC.S HÍGADOS	-	-	-	-	-	42
3042052	FILETES DE SALMONES DEL ATLÁNTICO Y DANUBIO, CONGELADOS	-	-	-	-	-	27
8082011	PERAS PACKHMAN'S TRIUMPH, FRESCAS	2	-	-	-	19	-
48191010	CAJAS DE CARTÓN CORRUGADO	-	-	-	-	6	7
SUBTOTAL		79.002	29.369	21.986	11.536	16.490	31.061
Otros productos		109	19	51	4	0	18
TOTAL PAÍS		79.111	29.389	22.037	11.539	16.490	31.079

Se incluyen los principales productos que hayan igualado o superado US\$17.000 en el año 2004, o US\$8.500 en el período enero-junio 2005.

## PRINCIPALES PRODUCTOS IMPORTADOS DESDE ARABIA SAUDITA

(Miles de US\$ cif)

CÓDIGO	DESCRIPCIÓN	Año	2004			2005	
			II trim.	III trim.	IV trim.	I trim.	II trim.
39011020	POLIETILENO DE DENSIDAD INFERIOR A 0,94, LINEAL	1.030	251	244	354	385	432
39011090	LOS DEMÁS POLIETILENO DE DENSIDAD INFERIOR A 0,94	214	15	182	17	312	252
54072000	TEJIDOS FABRICADOS CON TIRAS O FORMAS SIMILARES	128	128	-	-	145	40
39012000	POLIETILENO DE DENSIDAD >= A 0,94	92	-	50	-	-	29
94054090	LOS DEMÁS APARATOS ELÉCTRICOS DE ALUMBRADO	54	21	-	31	-	-
94059900	LAS DEMÁS PARTES DE APARATOS DE ALUMBRADO	36	20	13	3	17	-
39011010	POLIETILENO DE DENSIDAD INFERIOR A 0,94, DE ALTA PRESIÓN.	-	-	-	-	47	-
54023990	LOS DEMÁS HILADOS TEXTURADOS, EXC.VENTA AL POR MENOR	-	-	-	-	-	33
SUBTOTAL		1.553	434	488	405	906	787
Otros productos		86	47	-	23	4	0
TOTAL PAÍS		1.639	481	488	428	910	787

Se incluyen los principales productos que hayan igualado o superado US\$30.000 en el año 2004 o US\$15.000 en el período enero-junio 2005.

## PRINCIPALES PRODUCTOS EXPORTADOS A CHINA

(Miles de US\$ fob)

CÓDIGO	DESCRIPCIÓN	Año	2004			2005	
			II trim.	III trim.	IV trim.	I trim.	II trim.
74031100	CÁTODOS Y SECCIONES DE CÁTODO, DE COBRE REFINADO	1.669.003	359.110	382.016	519.272	441.948	524.066
26030000	MINERALES DE COBRE Y SUS CONCENTRADOS	812.339	171.929	237.357	342.824	321.994	284.416
47032100	PASTA QUÍM. CONÍF. SULF.O SOSA, EXC. DISOLV., SEMIB. O BLANQ.	230.462	34.553	77.231	76.617	76.113	51.949
23012013	HARINA DE PESCADO, CONT. PROT. >68% EN PESO, NO ALIM. HUM.	57.562	18.975	18.454	11.722	9.587	31.122
47031100	PASTA QUÍM. CONÍF. AL SULFATO O SODA, EX. P/ DISOLV, CRUDA	53.143	9.587	18.465	10.029	20.394	8.152
47032900	PASTA QUÍM. NO CONÍF. SULF.O SOSA, EXC. DIS., SEMIB. O BLANQ.	38.716	5.043	13.054	14.469	18.085	16.893
74020010	COBRE PARA EL AFINO	38.082	5.361	5.321	25.253	4.834	16.149
74040011	ÁNODOS GASTADOS; DESPERD. Y DESECHOS CONT. CU < 94% EN PESO	25.554	3.541	11.346	10.349	84	128
44071019	LAS DEMÁS MADERAS ASERRADAS DE PINO INSIG., DE ESP. > 6 MM	20.271	6.160	4.904	4.808	5.814	6.845
23012012	HARINA DE PESCADO, CONT. PROT. >= 66% EN PESO, NO ALIM. HUM.	18.919	8.344	3.265	5.977	8.157	31.335
71129900	DESP.Y RESID. DE PT O DE CHAPADO (PLAQUÉ) O DEMÁS MET. PREC.	18.203	7.125	0	0	0	0
26011111	MINERALES FINOS DE HIERRO Y SUS CONCENTRADOS, SIN AGLOMERAR	17.941	5.907	7.219	717	7.729	7.653
22042991	LOS DEMÁS VINOS TINTOS	17.036	1.387	3.808	6.802	3.012	339
23012011	HARINA DE PESCADO, CONT. PROT. < 66% DEL PESO, NO ALIM. HUM.	13.626	3.970	3.720	4.718	6.024	15.316
26011210	PELLETS DE MINERALES DE HIERRO Y SUS CONC. AGLOMERADOS	12.085	3.880	4.723	2.325	4.116	6.608
28012000	YODO	11.928	3.909	3.041	2.582	3.387	3.005
16059090	LOS DEMÁS MOLUSCOS E INVERTEBR. ACUÁTICOS, PREP. O CONSERV.	11.485	2.852	3.778	3.003	1.786	2.337
26139010	CONCENTRADOS SIN TOSTAR DE MOLIBDENO	10.856	1.536	3.070	4.600	25.645	113.658
28369100	CARBONATO DE LITIO	9.633	3.311	2.924	1.629	2.578	3.616
74031900	LOS DEMÁS COBRES REFINADOS	7.324	2.387	1.174	900	2.601	2.555
28342100	NITRATO DE POTASIO	7.215	0	0	7.215	2.449	0
28100020	ÁCIDOS BÓRICOS.	7.089	1.594	2.286	1.750	2.257	3.391
26011112	GRANZAS DE HIERRO Y SUS CONCENTRADOS, SIN AGLOMERAR	6.336	2.073	3.285	0	4.756	1.076
3032210	SALMONES DEL ATLÁNTICO Y DANUBIO, ENT., CONG., EXC.S HÍGADOS	5.596	1.798	817	2.310	2.137	1.927
12122040	ALGAS CHASCÓN, FR. O SEC., INCL. PULVERIZ., ESP. ALIM. HUM.	5.499	1.542	1.453	1.273	1.033	1.332
8111000	FRESAS, SIN COCER O COC., CONG., INCL. CON EDULC.	4.633	426	313	1.470	2.654	445
74040019	LOS DEMÁS DESPERDICIOS Y DESECHOS, DE COBRE REFINADO	4.354	385	1.235	1.586	2.013	4.023
72091800	P. PLANOS FE S/ALEAR, ENROLL, LAM. FRÍO, A >= 600 ESP < 0.5 MM	4.107	0	4.107	0	0	0
48010010	PAPEL PRENSA EN BOBINAS	4.037	353	1.699	1.168	1.374	0
2071430	DESPOJOS DE GALLO O GALLINA, CONGELADOS	3.853	965	911	831	698	967
15042010	ACEITE DE PESCADO CRUDO	3.285	717	1.143	370	632	1.220
3032120	TRUCHAS DESCAB. Y VISCO. CONG., EXCL HÍG., HUEVAS Y LECHAS	3.130	1.063	430	670	1.331	775
74061000	POLVO DE ESTRUCTURA NO LAMINAR, DE COBRE	3.027	0	3.027	0	0	0
3055990	LOS DEMÁS PESCADOS SECOS, INCLUSO SALADOS, SIN AHUMAR	2.934	1.047	632	782	854	796
48109210	CARTULINAS	2.800	885	695	291	101	24
2071424	ALAS DE GALLO O GALLINA, SIN DESHUESAR, CONGELADOS	2.546	661	587	537	501	538
8061030	UVA FRESCA, VARIEDAD RED GLOBE	2.514	767	0	0	1.506	1.487
29051100	METANOL (ALCOHOL METÍLICO)	0	0	0	0	0	8.316
51011100	LANA ESQUILADA, SUCIA, INCLUIDA LA LAVADA EN VIVO	369	369	0	0	334	2.088

## PRINCIPALES PRODUCTOS EXPORTADOS A CHINA

(Miles de US\$ fob)

(Continuación)

CÓDIGO	DESCRIPCIÓN	Año	2004			2005	
			II trim.	III trim.	IV trim.	I trim.	II trim.
26080000	MINERALES DE CINC Y SUS CONCENTRADOS	2.346	0	968	0	2.164	0
3037912	MERO DESCAB. Y EVISC., CONG., EXCL. HÍGADO, HUEVAS Y LECHAS	1.061	415	646	0	290	1.840
3031920	LOS DEMÁS SALMONES DEL PACÍFICO DESCAB. Y EVISC. CONGELADOS	1.276	307	0	969	2.007	3
23099090	LAS DEMÁS PREP. DEL TIPO ÚTILIZADO PARA ALIMENTAR ANIMALES	2.447	331	676	1.051	1.198	722
3037999	LOS DEMÁS PESCADOS CONG., EXCL HÍGADOS, HUEVAS Y LECHAS	893	0	236	410	1.532	339
28276020	YODURO DE POTASIO	1.276	507	156	347	522	741
	<b>SUBTOTAL</b>	<b>3.176.791</b>	<b>675.072</b>	<b>830.171</b>	<b>1.071.628</b>	<b>996.229</b>	<b>1.158.192</b>
	Otros productos	45.440	11.411	11.493	12.155	8.391	10.764
	<b>TOTAL PAÍS</b>	<b>3.222.231</b>	<b>686.483</b>	<b>841.664</b>	<b>1.083.782</b>	<b>1.004.619</b>	<b>1.168.956</b>

Se incluyen los principales productos que hayan igualado o superado US\$2.500.000 en el año 2004, o US\$1.250.000 en el período enero-junio 2005.

## PRINCIPALES PRODUCTOS IMPORTADOS DESDE CHINA

(Miles de US\$ cif)

CÓDIGO	DESCRIPCIÓN	Año	2004			2005	
			II trim.	III trim.	IV trim.	I trim.	II trim.
85219000	LOS DEMÁS APAR.GRAB Y/O REPR. IMAGEN Y SONIDO, INCL. C/REC	40.885	7.060	13.290	18.196	6.101	7.075
84713000	COMPTDOR DIGIT PORTÁT, P<= 10 K./ CPU, TECLADO Y VISUAL.	34.129	7.867	8.604	13.933	13.089	22.756
61091011	T-SHIRTS Y CAMISetas PUNTO ALGODÓN, C.>=75% PESO, HOM.Y MUJ.	33.990	2.026	18.084	10.280	3.903	1.968
61103010	SUETERES ( JERSEYS), DE FIBRAS SINTÉTICAS O ARTIFICIALES	24.002	6.327	2.688	2.694	19.645	6.400
62034291	PANTALONES LARGOS , DE ALGODÓN, P/HOMBRES O NIÑOS	18.812	3.236	6.793	2.294	8.364	3.775
64039992	LOS DEMÁS CALZADOS PLANTILLA DE LONG. >=A 24 CM, PARA HOM.	18.013	1.795	6.106	5.189	7.099	3.106
84716031	MONITORES (U.REPRES.VISUAL) C/TUBOS RAYOS CATÓDICOS, COLOR	15.640	4.814	6.846	2.790	2.691	5.358
62052010	CAMISAS DE ALGODÓN, PARA HOMBRES	15.341	2.276	6.120	2.739	5.146	1.888
62046291	PANTALONES LARGOS, DE ALGODÓN, P/MUJERES O NIÑAS	14.980	2.105	5.316	2.955	5.135	1.953
61102000	SUETERES,PULLOVERS, CHALECOS Y SIMIL., DE PUNTO, DE ALGODÓN	14.608	1.945	6.150	1.507	7.236	3.349
95039010	LOS DEMÁS JUGUETES DE PLÁSTICO	14.386	2.175	4.540	6.484	1.382	3.022
61103090	LOS DEMÁS SUÉTERES, CHALECOS Y SIMIL., DE FIBR. ARTIF.	14.159	3.851	2.129	2.229	12.355	5.155
64039991	LOS DEMÁS CALZADOS CON PLANTILLA DE LONGITUD < A 24 CM	13.513	989	3.952	4.433	4.834	1.446
40112000	NEUMÁTICOS NUEVOS DE CAUCHO UTIL. EN AUTOBUSES O CAMIONES	13.253	2.484	4.037	3.788	4.346	4.743
62034210	PANTALONES DE ALGODÓN MEZCLILLA (DENIM) P/HOM. O NIÑOS	12.903	2.329	4.263	3.777	4.716	2.212
85273120	LOS DEMÁS APAR. RADIOD. COMB.C/ GRAB. O REP SONIDO DE CASETE	11.913	3.531	3.534	3.859	1.956	3.130
62046210	PANTALONES DE ALGODÓN MEZCLILLA (DENIM) P/MUJERES O NIÑAS	11.816	1.238	5.411	2.821	5.238	2.160
84716024	IMPRESORAS POR INYECCIÓN (CHORRO) DE TINTA	11.662	3.608	3.271	2.885	2.263	4.505
85199910	LECTORES DE DISCOS COMPACTOS	11.527	1.414	3.442	5.104	2.321	3.114
64029993	LOS DEMÁS CALZADOS PARA MUJER CON PLANTILLA LONG.>=24 CM	11.385	1.171	3.854	3.126	4.445	1.451
64041990	LOS DEMÁS CALZADOS CON SUELA DE CAUCHO O PLÁSTICO	11.270	2.499	4.904	1.576	3.738	2.606
87120020	BICICLETAS SIN MOTOR, DE ARO > A 12" PERO <= A 26"	11.008	875	3.963	5.503	191	536
85252030	TELÉFONOS CELULARES	10.704	2.850	3.838	969	2.285	4.742
64029991	LOS DEMÁS CALZADOS CON PLANTILLA DE LONGITUD < A 24 CM	10.592	1.690	3.292	2.332	3.951	1.956
85281220	AP. REC.T.V., INCL. C/R. RADIOD. O GRAB., COLOR,PANTALLA>14"	10.524	1.417	3.193	4.401	1.433	3.033
64029992	LOS DEMÁS CALZADOS PARA HOMBRE CON PLANTILLA LONG.>=24 CM	10.445	993	3.709	2.816	4.346	1.694
61091012	T-SHIRTS Y CAMISetas PUNTO ALGODÓN, C.>=75% PESO, NIÑOS (AS)	10.336	905	5.620	2.393	2.336	707
84818010	LOS DEMÁS ART. DE GRIFERÍA Y ÓRGANOS SIMIL., USO DOMÉSTICO	10.325	1.248	2.987	4.129	2.975	1.838
85273130	LOS DEMÁS APAR.RADIOD.COMB.C/GRAB.O REP SONIDO LECT ANAL/DIG	10.295	1.926	3.755	2.106	1.834	1.148
84733090	LAS DEMÁS PARTES Y ACCESORIOS DE MÁQ. DE PART. 84,69 A 84,72	10.016	2.656	3.189	2.444	2.416	2.764
27040000	COQUE Y SEMICOQUE DE HULLA, LIGNITO O TURBA; C. DE RETORTA	4.932	-	-	4.932	8.412	9.237
61101100	SUETERES,PULLOVERS, CHALECOS Y SIMIL., DE PUNTO, DE LANA	6.497	2.506	84	389	5.253	2.118
62029320	PARCAS, DE FIBRAS SINTÉT. O ARTIFICIALES, P/MUJERES O NIÑAS	3.353	889	159	448	4.950	1.803
64029120	LOS DEMÁS CALZADOS CUBRAN TOBILLO,C/PARTE SUP.Y SUELA PLÁST.	5.504	1.224	180	437	5.231	1.418
62019321	PARKAS PARA HOMBRES, DE FIBRAS SINTÉTICAS O ARTIFICIALES	5.002	2.234	200	392	4.192	2.097
42031010	CHAQUETAS, CHAQUETONES Y CASACAS, DE CUERO NATURAL O REGEN.	7.110	986	170	526	4.627	1.284
62019311	CASACA PARA HOMBRES, DE FIBRAS SINTÉTICAS O ARTIFICIALES	5.381	1.439	1.649	488	3.895	1.830
61112000	PRENDAS Y COMPL.VESTIR, DE PUNTO, P/BEBÉS, DE ALGODÓN	8.850	1.016	4.334	1.691	3.574	2.041
62043300	CHAQUETAS (SACOS), DE FIBR. SINTÉT., P/MUJERES Y NIÑAS	5.092	1.177	1.058	651	3.633	1.701
85175090	LOS DEMÁS APAR.TELECOMUNIC. P/CORRIENTE PORTADORA O DIGITAL	5.182	665	1.357	2.919	2.360	2.882

## PRINCIPALES PRODUCTOS IMPORTADOS DESDE CHINA

(Miles de US\$ cif)

(Continuación)

CÓDIGO	DESCRIPCIÓN	Año	2004			2005	
			II trim.	III trim.	IV trim.	I trim.	II trim.
64039993	LOS DEMÁS CALZADOS PLANTILLA DE LONG. >=A 24 CM, PARA MUJ.	9.895	814	3.339	2.022	4.057	1.098
84717010	UNIDADES DE MEMORIA DE DISCO	6.627	1.695	1.097	1.874	2.472	2.641
85427000	MICROESTRUCTURAS ELECTRÓNICAS	2.249	339	1	789	2.411	2.638
85422190	LOS DEMÁS CIRCUITOS INTEGRADOS MONOLÍTICOS	2.014	238	88	695	1.455	3.582
84716032	MONITORES (U.REPRES.VISUAL), CRISTAL LÍQUIDO, COLOR (LCD)	4.462	1.416	1.341	1.091	2.492	2.542
85421000	TARJETAS PROVISTAS DE UN CIRCUITO INTEGRADO ELECTRÓNICO	8.581	2.042	1.383	2.972	2.251	2.769
62046311	PANTALONES LARGOS, DE FIBRAS SINTÉTICAS, PARA MUJERES	7.785	1.187	2.726	1.525	3.394	1.411
SUBTOTAL		560.947	99.168	176.048	153.592	212.432	152.686
Otros productos		1.286.386	248.024	379.586	414.492	347.557	335.363
TOTAL PAÍS		1.847.333	347.193	555.633	568.084	559.989	488.049

Se incluyen los principales productos que hayan igualado o superado US\$10.000.000 en el año 2004 o US\$5.000.000 en el período enero-junio 2005.

## PRINCIPALES PRODUCTOS EXPORTADOS A COREA DEL SUR

(Miles de US\$ fob)

CÓDIGO	DESCRIPCIÓN	Año	2004			2005	
			II trim.	III trim.	IV trim.	I trim.	II trim.
74031100	CÁTODOS Y SECCIONES DE CÁTODO, DE COBRE REFINADO	818.831	246.300	166.582	180.057	181.111	191.937
26030000	MINERALES DE COBRE Y SUS CONCENTRADOS	478.363	89.932	131.168	135.693	115.104	108.574
29051100	METANOL (ALCOHOL METÍLICO)	127.874	29.670	26.118	18.619	62.466	45.603
47032100	PASTA QUÍM.CONÍF. SULF.O SOSA,EXC. DISOLV., SEMIB. O BLANQ.	61.834	22.095	19.315	4.491	12.392	16.591
74031900	LOS DEMÁS COBRES REFINADOS	51.866	14.565	8.653	20.035	10.149	21.365
26131010	CONCENTRADOS TOSTADOS DE MOLIBDENO	50.776	9.927	12.719	19.536	28.895	37.511
2032920	TOCINO ENTREVERADO DE PANZA (PANCETA), CONGELADO	35.150	7.608	10.368	9.753	8.780	11.244
47032900	PASTA QUÍM.NO CONÍF. SULF.O SOSA,EXC. DIS., SEMIB. O BLANQ.	19.927	7.313	5.879	2.139	9.451	9.566
74020010	COBRE PARA EL AFINO	18.618	0	0	18.618	7.427	-
26011210	PELLETS DE MINERALES DE HIERRO Y SUS CONC. AGLOMERADOS	16.651	0	10.921	0	12.184	11.176
47031100	PASTA QUÍM. CONÍF. AL SULFATO O SODA, EX. P/ DISOLV, CRUDA	12.520	4.995	3.205	357	4.778	3.310
23012013	HARINA DE PESCADO, CONT. PROT.>= 66% EN PESO, NO ALIM. HUM.	12.139	6.213	3.108	1.357	3.205	4.278
2032990	LAS DEMÁS CARNES DE PORCINO CONGELADAS	11.396	1.836	3.058	4.680	5.169	5.525
44071019	LAS DEMÁS MADERAS ASERRADAS DE PINO INSIG., DE ESP. > 6 MM	9.191	1.622	1.498	2.786	1.746	2.503
8061030	UVA FRESCA, VARIEDAD RED GLOBE	8.741	3.683	0	0	7.116	4.681
26209920	LAS DEMÁS CENIZAS Y RESID. (EXC. DE SID.) CON PRINC. PLATA	8.562	2.841	1.999	2.785	1.881	1.871
26209910	LAS DEMÁS CENIZAS Y RESIDUOS (EXC. DE SID.) CON PRINC. ORO	6.828	2.250	2.011	1.183	1.653	-
23012012	HARINA DE PESCADO, CONT. PROT.>= 66% EN PESO, NO ALIM. HUM.	6.376	2.741	1.824	1.466	1.098	1.252
74040019	LOS DEMÁS DESPERDICIOS Y DESECHOS, DE COBRE REFINADO	6.224	1.015	1.009	1.992	3.263	2.437
3037960	MANTARRAYA CONGELADA, EXCLUIDOS HÍGADOS, HUEVAS Y LECHAS	5.893	1.276	1.247	1.710	1.595	1.547
22042121	VINO CABERNET SAUVIGNON, CAPACIDAD <= A 2 L	4.224	985	1.252	1.235	912	1.581
44032020	TRONCOS PARA ASERRAR Y HACER CHAPAS DE PINO INSIGNE	3.308	328	0	0	92	-
44112100	TABLEROS FIBRA DENS > 0,5 y <= 0,8 G/CM3., SIN TRAB. MECAN.	2.966	1.112	0	0	0	-
28012000	YODO	2.416	569	1.151	314	167	526
2032290	LAS DEMÁS CARNES DE PORCINOS SIN DESHUESAR, CONGELADAS	2.365	208	707	866	676	852
2032930	LAS DEMÁS CARNES DE PORCINO DESHUESADAS Y CONGELADAS	2.185	653	559	782	925	1.380
8105000	KIWIS FRESCOS	2.015	1.398	330	0	466	4.019
3032220	SALMONES DEL ATLÁNTICO Y DANUBIO, DESCAB. Y EVISC., CONG.	1.851	146	490	884	599	676
22042122	VINO MERLOT, CAPACIDAD <= A 2 L	1.668	349	516	493	443	700
28369100	CARBONATO DE LITIO	1.641	450	641	264	1.123	1.292
23032010	COSETA DE REMOLACHA	1.580	0	0	1.580	0	-
44103100	LOS DEMÁS TABLEROS DE MADERA, EN BRUTO O SIMPL. LIJADOS	1.435	423	264	199	157	113
44102100	TABLEROS O. ST. BOARD Y WAFERBOARD MADERA EN BRUTO O LIJADA	1.377	288	171	440	748	774
2064910	MANOS Y PATAS COMESTIBLES DE PORCINOS, CONGELADOS	1.303	269	254	472	540	593
3032120	TRUCHAS DESCAB. Y EVISC. CONG., EXCL HÍG., HUEVAS Y LECHAS	1.259	258	716	80	75	238
3037111	SARDINA ENTERA CONG., EXCLUIDOS HÍGADOS, HUEVAS Y LECHAS	1.233	491	213	284	109	119
16059090	LOS DEMÁS MOLUSCOS E INVERTEBR. ACUÁTICOS, PREP. O CONSERV.	1.202	440	584	93	282	620
73269000	LAS DEMÁS MANUFACTURAS DE HIERRO O DE ACERO	27	0	26	0	4.657	3.669
26080000	MINERALES DE CINCO Y SUS CONCENTRADOS	630	0	0	0	0	1.834

## PRINCIPALES PRODUCTOS EXPORTADOS A COREA DEL SUR

(Miles de US\$ fob)

(Continuación)

CÓDIGO	DESCRIPCIÓN	Año	2004			2005	
			II trim.	III trim.	IV trim.	I trim.	II trim.
8061010	UVA FRESCA, VARIEDAD THOMPSON SEEDLESS (SULTANINA)	837	4	0	20	1.125	155
3031920	LOS DEMÁS SALMONES DEL PACÍFICO DESCAB. Y VISCO. CONGELADOS	857	0	0	448	642	449
15042010	ACEITE DE PESCADO CRUDO	251	60	0	127	570	291
12122060	ALGA CHICORES DE MAR, FR. O SEC., INCL. PULV., ALIM. HUM.	97	0	0	73	405	450
3042052	FILETES DE SALMONES DEL ATLÁNTICO Y DANUBIO, CONGELADOS	393	0	293	95	553	175
3074990	JIBIAS, GLOBITOS, CALAMARES Y POTAS SECAS, SALADAS, CONG.	999	407	371	161	160	534
2064990	LOS DEMÁS DESPOJOS COMESTIBLES DE PORCINOS, CONGELADOS	752	159	197	301	219	438
SUBTOTAL		1.806.634	464.880	419.417	436.470	495.108	502.453
Otros productos		17.690	3.588	4.117	5.377	4.775	6.688
TOTAL PAÍS		1.824.324	468.468	423.534	441.847	499.883	509.140

Se incluyen los principales productos que hayan igualado o superado US\$1.200.000 en el año 2004, o US\$600.000 en el período enero-junio 2005.

## PRINCIPALES PRODUCTOS IMPORTADOS DESDE COREA DEL SUR

(Miles de US\$ cif)

CÓDIGO	DESCRIPCIÓN	Año	2004			2005	
			II trim.	III trim.	IV trim.	I trim.	II trim.
87032391	AUTOMÓVILES TURISMO, E.CHISPA M.PISTÓN, CIL >1500 <=3000 CM3	68.518	16.530	18.619	18.329	26.720	21.506
85252030	TELÉFONOS CELULARES	67.206	24.307	16.492	20.333	28.314	24.770
27101940	ACEITES COMBUSTIBLES DESTILADOS (GAS OIL, DIÉSEL OIL )	60.865	17.199	-	40.050	30.718	18.157
87032291	AUTOMÓVILES TURISMO, E.CHISPA M.PISTÓN, CIL >1000<=1500 CM3	52.419	15.650	15.670	12.467	20.197	16.430
39012000	POLIETILENO DE DENSIDAD >= A 0,94	32.531	9.562	9.164	8.719	16.641	15.039
87033291	AUTOMÓVILES TURISMO, M. EMB., E.COMPRES., C>1500 <= 2500 CM3	28.882	5.394	7.888	12.137	6.119	5.172
87042121	CAMIONETAS, M.ÉMB., ENC.COMP., C. MÁX<=5 T C.U.>500 <=2000 K	24.670	5.395	6.963	9.490	9.693	9.028
87033390	LOS DEMÁS VEH. E.COMPRESIÓN, M. PISTÓN, CILINDRADA> 2500 CM3	20.793	4.302	5.457	8.149	14.078	10.415
89012019	LOS DEMÁS BARCOS CISTERNA T. BRUTO >3500 T O 120 MT. ESLORA	17.200	-	-	-	-	-
87021011	V.AUT., M. ÉMBOLO, ENC.COMPRES.,10-15 ASTOS,CIL.>2500 CM3	13.914	3.112	2.584	5.913	6.362	5.331
73053100	LOS DEMÁS TUBOS, SECC.CIRC. DIAM>406.4 MM, HE, SOLDADOS LONG	12.871	-	1.447	11.424	942	467
39076000	POLITEREFTALATO DE ETILENO	12.823	4.397	2.599	2.899	8.166	4.854
87042111	FURGONES, M ÉMB., E.COMPR.,CARGA MAX<=5T Y C. U.>500<=2000 K	10.288	1.835	1.071	5.764	7.500	5.770
84501111	MÁQ. LAVAR ROPA AUTOM. C/TAMBOR ACERO INOX., CAP.>5 <=7.5 K	8.784	3.240	2.342	1.810	4.917	5.284
72107000	PROD. LAM. HE, A. 600 MM., PINTADOS O REVEST. DE PLÁSTICO	8.346	1.879	2.393	3.053	2.454	2.172
85281220	AP. REC.T.V., INCL. C/R. RADIOD. O GRAB., COLOR,PANTALLA>14"	7.127	2.097	3.782	1.069	2.409	1.801
84295210	EXCAVADORAS	6.485	1.071	2.212	2.228	1.222	2.123
85071010	ACUMUL. ELÉCTR. PB. USADOS P/ ARRANQUE MOT.ÉMBOLO ELEC. LIQ.	6.294	1.914	1.880	1.546	1.319	2.215
55032000	FIBRAS DE POLIÉSTER, DISCONTINUAS, SIN CARDAR NI PEINAR	5.645	1.199	2.061	1.732	1.866	2.376
40112000	NEUMÁTICOS NUEVOS DE CAUCHO UTIL. EN AUTOBUSES O CAMIONES	5.474	1.157	1.436	1.445	2.188	1.723
85254010	VIDEOCÁMARAS, INCLUIDAS LAS DE IMAGEN FIJA	4.823	999	13	2.183	570	65
87033190	LOS DEMÁS VEH. E. COMPRESIÓN, M. PISTÓN, CIL. <=1500CM3	4.632	746	1.343	2.127	1.813	1.417
39011020	POLIETILENO DE DENSIDAD INFERIOR A 0,94, LINEAL	4.458	1.638	1.006	575	582	735
84501112	MÁQ. LAVAR ROPA AUTOM. C/TAMBOR ACERO INOX., CAP.>7.5 <=10 K	4.301	1.848	1.295	599	1.704	1.856
87042161	CHAS. C/CAMIONETAS, M.ÉMB. E.COMPR, C M<=5 T CU>500<= 2000 K	4.178	1.292	836	1.205	1.362	1.446
87021019	LOS DEMÁS V.AUT., M. ÉMBOLO, ENC.POR COMPRESIÓN,10-15 ASTOS	4.054	1.302	546	1.053	5.160	2.194
84717010	UNIDADES DE MEMORIA DE DISCO	3.889	827	398	1.470	1.525	2.425
85219000	LOS DEMÁS APAR.GRAB Y/O REPR. IMAGEN Y SONIDO, INCL. C/REC	3.724	1.112	1.041	1.129	729	1.998
72283000	LAS DEMÁS BARRAS ACEROS ALEADOS, LAMIN.O EXTRUDIDAS EN CLTE.	3.416	-	-	-	-	-
56074900	LAS DEMÁS CUERDAS Y CORDAJES, DE POLIETILENO O POLIPROPILENO	3.405	721	1.036	1.223	908	1.244
40111000	NEUMÁTICOS NUEVOS DE CAUCHO P/ AUTOMÓVILES DE TURISMO	3.288	744	722	923	1.122	796
39011010	POLIETILENO DE DENSIDAD INFERIOR A 0,94, DE ALTA PRESIÓN.	3.245	864	1.031	104	1.867	993
85281260	AP. REC.T.V., INCL. C/R. RADIOD. O GRAB.,COLOR, PANT. PLANA	3.092	311	1.606	1.070	48	238
40119910	LOS DEMÁS NEUM. NVOS CAUCHO TIPO USADO EN CAMIONETAS	3.035	666	655	896	1.021	718
39041020	POLICLORURO DE VINILO, GRADO DE SUSPENSIÓN	1.552	147	1.405	-	3.801	2.683
25231000	CEMENTOS SIN PULVERIZAR (CLÍNKER)	1.741	-	1.741	-	3.890	2.299
28070000	ÁCIDO SULFÚRICO; OLEUM	1.583	-	1.583	-	5.182	-
87042271	CHASSIS CAB.CAMIONES CARRET., M.ÉMBOLO, ENC.COMPR.CAP >2000K	2.288	552	808	415	1.265	1.889
87032191	AUT.TURISMO, MOTOR ÉMBOLO Y ENC. CHISPA, C<=1000 C3	2.386	1.069	732	439	2.543	460

## PRINCIPALES PRODUCTOS IMPORTADOS DESDE COREA DEL SUR

(Miles de US\$ cif)

(Continuación)

CÓDIGO	DESCRIPCIÓN	Año	2004			2005	
			II trim.	III trim.	IV trim.	I trim.	II trim.
85254020	CÁMARAS DIGITALES	1.675	515	210	829	2.183	373
85281290	LOS DEMÁS APAR. RECEPT.I.V., INCL. C/RADIODIF.O GRAB., COLOR	617	9	507	101	567	1.481
59022000	NAPAS TRAMADAS P. NEUMÁTICOS DE POLIÉSTERES	2.345	459	452	801	896	1.127
84281091	ASCENSORES CON CABINA Y CONTRAPESO	1.013	141	159	183	1.004	1.006
85446010	LOS DEMÁS CONDUCTORES ELÉCTRICOS TENSIÓN > A 1000 V, DE CU	23	-	-	23	-	1.851
73061000	TUBOS HUECOS, DE HE O ACERO, P/USAR OLEODUCTO O GASEODUCTOS	443	132	-	302	689	1.043
85442010	CABLES Y DEMÁS CONDUCTORES ELÉCTRICOS TELEFÓNICOS, COAXIALES	3	-	3	0	155	1.576
87033310	VEH.JEEP Y SIMIL. TRACC 4 R, E.COMPRES., M.PISTÓN,C>2500 CM3	1.722	206	323	1.193	1.037	499
SUBTOTAL		542.070	136.541	123.512	187.400	233.448	187.045
Otros productos		156.569	39.627	42.444	41.863	45.275	48.018
TOTAL PAÍS		698.639	176.168	165.956	229.263	278.723	235.062

Se incluyen los principales productos que hayan igualado o superado US\$3.000.000 en el año 2004 o US\$1.500.000 en el periodo enero-junio 2005.

## PRINCIPALES PRODUCTOS EXPORTADOS A LOS EMIRATOS ÁRABES UNIDOS

(Miles de US\$ fob)

CÓDIGO	DESCRIPCIÓN	Año	2004			2005	
			II trim.	III trim.	IV trim.	I trim.	II trim.
44071019	LAS DEMÁS MADERAS ASERRADAS DE PINO INSIG., DE ESP. > 6 MM	35.519	12.430	7.360	9.165	13.093	12.065
8081020	MANZANAS FRESCAS, VARIEDAD ROYAL GALA	4.726	3.118	610	0	1.267	1.489
8081010	MANZANAS FRESCAS, VARIEDAD RICHARD DELICIOUS	3.922	2.868	1.024	0	79	2.042
8081090	LAS DEMÁS VARIEDADES DE MANZANAS FRESCAS	3.323	2.421	559	0	51	588
8081060	MANZANAS FRESCAS, VARIEDAD GRANNY SMITH	1.447	1.114	185	0	98	961
8105000	KIWIS FRESCOS	1.108	721	387	0	19	678
8061030	UVA FRESCA, VARIEDAD RED GLOBE	916	505	0	0	486	417
8082019	LAS DEMÁS PERAS FRESCAS	846	240	0	0	866	162
22042121	VINO CABERNET SAUVIGNON, CAPACIDAD <= A 2 L	673	290	187	61	61	171
8061040	UVA FRESCA, VARIEDAD RIBIER	628	505	0	0	262	119
8081030	MANZANAS FRESCAS, VARIEDAD RED STARKING	620	544	76	0	0	95
8061010	UVA FRESCA, VARIEDAD THOMPSON SEEDLESS (SULTANINA)	586	234	0	0	352	243
44079920	MADERA ASERRADA O DESBAST. LONG., DE LENGA , ESP. >6 MM	508	152	120	138	130	147
8094010	CIRUELAS FRESCAS	459	314	0	0	346	90
22042112	VINO CHARDONNAY, CAPACIDAD <= A 2 L	450	78	140	173	197	304
3042052	FILETES DE SALMONES DEL ATLÁNTICO Y DANUBIO, CONGELADOS	306	122	68	115	248	238
22042111	VINO SAUVIGNON BLANC, CAPACIDAD <= A 2 L	239	93	54	45	22	89
18063290	LOS DEMÁS CHOCOLATES SIN REL., EN BLOQUES O TABLETAS	235	37	42	94	71	22
3054160	FILETES DE SALMONES DEL ATLÁNTICO Y DANUBIO, AHUMADOS	230	50	3	177	220	131
22042122	VINO MERLOT, CAPACIDAD <= A 2 L	197	62	64	39	38	96
28012000	YODO	149	0	0	149	0	-
84051000	GENERADORES DE GAS POBRE O DE GAS DE AGUA	130	0	130	0	0	-
8052020	CLEMENTINAS FRESCAS O SECAS	109	18	92	0	0	22
3054919	LOS DEMÁS TRUCHAS AHUMADAS	102	0	102	0	0	-
8132000	CIRUELAS SECAS	95	13	41	41	39	-
17041010	CHICLES Y GOMAS DE MASCAR, INCLUSO RECUBIERTOS DE AZÚCAR	86	28	30	0	57	28
3054190	LOS DEMÁS SALMONES AHUMADOS, INCLUIDOS LOS FILETES	86	18	38	29	0	-
22042129	LOS DEMÁS VINOS TINTOS CON DEN. DE ORIGEN CAPACIDAD <= 2 L	73	23	25	14	16	40
16041911	JUREL AL NATURAL, ENTERO O EN TROZOS, EXCEPTO PICADO	68	17	34	17	0	57
22042119	LOS DEMÁS VINOS BLANCOS CON DEN. DE ORIGEN CAP. <= 2 L	67	0	39	29	29	22
8062090	LAS DEMÁS PASAS, EXCEPTO MORENAS	61	24	37	0	44	54
8061090	UVA FRESCA, LAS DEMÁS VARIEDADES	50	31	0	0	6	10
84291910	LAS DEMÁS TOPADORAS, INCLUSO LAS ANGULARES, DE RUEDAS	50	0	0	0	0	-
8093010	NECTARINES FRESCOS	46	0	0	0	29	-
19053100	GALLETAS DULCES (CON ADICIÓN DE EDULCORANTES)	39	0	0	39	0	-
21069021	PREP. COMP. NO ALCOH. PARA FABR. BEBIDAS, CON SABOR A FRUTAS	38	0	38	0	0	-
3042060	FILETES DE TRUCHA CONGELADOS	33	0	33	0	0	-
44079990	LAS DEMÁS MADERAS ASERRADAS O DESBAST. LONG., DE ESP.> 6 MM	33	0	0	0	0	-
26030000	MINERALES DE COBRE Y SUS CONCENTRADOS	0	0	0	0	9.727	-



**PRINCIPALES PRODUCTOS EXPORTADOS A LOS EMIRATOS ÁRABES UNIDOS**

(Miles de US\$ fob)

(Continuación)

CÓDIGO	DESCRIPCIÓN	Año	2004			2005	
			II trim.	III trim.	IV trim.	I trim.	II trim.
8021210	ALMENDRAS SIN CASCARA, FRESCAS O SECAS, ENTERAS	0	0	0	0	65	517
47032900	PASTA QUÍM.NO CONÍF. SULFO SOSA,EXC. DIS., SEMIB. O BLANQ.	0	0	0	0	0	519
3032210	SALMONES DEL ATLÁNTICO Y DANUBIO, ENT., CONG., EXC.S HÍGADOS	0	0	0	0	143	203
12149010	ALTRAMUCES O LUPINOS	8	8	0	0	24	23
29339990	LOS DEMÁS COMP. HETEROCÍCLICOS C/ FETEROÁTOMO(S) DE N EXCLUS.	0	0	0	0	0	45
49119900	LOS DEMÁS IMPRESOS	0	0	0	0	0	40
84292010	MOTONIVELADORAS	0	0	0	0	0	25
8082012	PERAS BARLETT BOSQ FRESCAS	11	11	0	0	24	-
8082013	PERAS ASIÁTICAS FRESCAS	7	0	0	0	19	1
<b>SUBTOTAL</b>		<b>58.279</b>	<b>26.093</b>	<b>11.517</b>	<b>10.324</b>	<b>28.128</b>	<b>21.751</b>
Otros productos		199	53	65	38	27	35
<b>TOTAL PAÍS</b>		<b>58.478</b>	<b>26.146</b>	<b>11.582</b>	<b>10.362</b>	<b>28.155</b>	<b>21.786</b>

Se incluyen los principales productos que hayan igualado o superado US\$33.000 en el año 2004, o US\$16.500 en el período enero-junio 2005.

**PRINCIPALES PRODUCTOS IMPORTADOS DESDE LOS EMIRATOS ÁRABES UNIDOS**

(Miles de US\$ cif)

CÓDIGO	DESCRIPCIÓN	Año	2004			2005	
			II trim.	III trim.	IV trim.	I trim.	II trim.
62052010	CAMISAS DE ALGODÓN, PARA HOMBRES	253	-	133	-	117	-
38245000	MORTEROS Y HORMIGONES NO REFRACTARIOS	169	-	-	-	-	-
85252030	TELÉFONOS CELULARES	149	-	149	-	-	-
69079000	LAS DEMÁS PLACAS CERÁMICAS, S/BARNIZAR NI ESMALTAR, P/PAVIM	140	11	11	-	-	-
85071010	ACUMUL. ELÉCTR. PB. USADOS P/ ARRANQUE MOT.ÉMBOLO ELEC. LIQ.	61	61	-	-	-	-
55134100	TEJ. F.DISC.POLIÉS.C<85%, ESTAMP LGTO TAFET C/ALG,P<=170G/M2	57	-	57	-	-	-
49119900	LOS DEMÁS IMPRESOS	33	33	-	-	-	-
85392290	LAS DEMÁS LÁMPARAS INCANDESC. POT<=200 W TENSIÓN >100V	27	24	-	-	-	-
85393290	LAS DEMÁS LÁMPARAS DE HALOGENURO METÁLICO	27	21	-	-	-	-
12122090	LAS DEMÁS ALGAS, FRESCAS O SECAS, INCL. PULVER., ALIM. HUM.	-	-	-	-	-	58
84248110	SISTEMAS DE RIEGO PARA LA AGRICULTURA U HORTICULTURA	-	-	-	-	-	30
39012000	POLIETILENO DE DENSIDAD >= A 0,94	-	-	-	-	-	19
<b>SUBTOTAL</b>		<b>916</b>	<b>150</b>	<b>351</b>	<b>-</b>	<b>117</b>	<b>106</b>
Otros productos		92	23	7	30	17	0
<b>TOTAL PAÍS</b>		<b>1.008</b>	<b>173</b>	<b>358</b>	<b>30</b>	<b>133</b>	<b>107</b>

Se incluyen los principales productos que hayan igualado o superado US\$20.000 en el año 2004 o US\$10.000 en el período enero-junio 2005.

**PRINCIPALES PRODUCTOS EXPORTADOS A FILIPINAS**

(Miles de US\$ fob)

CÓDIGO	DESCRIPCIÓN	Año	2004			2005	
			II trim.	III trim.	IV trim.	I trim.	II trim.
26030000	MINERALES DE COBRE Y SUS CONCENTRADOS	39.717	22.838	0	0	0	-
74011000	MATAS DE COBRE	5.855	0	0	0	0	-
48109210	CARTULINAS	2.281	718	440	377	393	680
3074990	JIBIAS, GLOBITOS, CALAMARES Y POTAS SECAS, SALADAS, CONG.	1.586	351	360	411	200	236
8061030	UVA FRESCA, VARIEDAD RED GLOBE	1.570	499	0	0	549	372
35040090	LAS DEMÁS PEPTONAS Y DERIV. Y MAT. PROTEICAS Y DERIVADOS	1.029	139	305	310	0	-
51121110	TEJIDO DE LANA PEINADA, CONT. LANA >=85 % PESO <=200 G/M2	867	0	122	144	0	-
8061090	UVA FRESCA, LAS DEMÁS VARIEDADES	817	350	0	0	76	126
12122090	LAS DEMÁS ALGAS, FRESCAS O SECAS, INCL. PULVER., ALIM. HUM.	796	378	221	46	372	533
23012012	HARINA DE PESCADO, CONT. PROT.>= 66% EN PESO, NO ALIM. HUM.	721	61	337	127	236	60
23012013	HARINA DE PESCADO, CONT. PROT. >68% EN PESO, NO ALIM. HUM.	691	0	347	344	68	34

## PRINCIPALES PRODUCTOS EXPORTADOS A FILIPINAS

(Miles de US\$ fob)

(Continuación)

CÓDIGO	DESCRIPCIÓN	Año	2004			2005	
			II trim.	III trim.	IV trim.	I trim.	II trim.
20029012	PURÉS Y JUGO TOMATES, VALOR BRUX >=30% Y < =AL 32% PREP.	649	0	649	0	0	-
22042121	VINO CABERNET SAUVIGNON, CAPACIDAD <= A 2 L	566	177	109	172	89	157
47031100	PASTA QUÍM. CONÍF. AL SULFATO O SODA , EX. P/ DISOLV, CRUDA	461	118	0	228	0	234
28342100	NITRATO DE POTASIO	352	0	158	194	0	-
20087019	LOS DEMÁS MELOCOTONES, INCLUSO LOS GRIÑONES CONSERVADOS	293	0	293	0	0	-
8061020	UVA FRESCA, VARIEDAD FLAME SEEDLESS	264	0	0	0	1.081	-
22042122	VINO MERLOT, CAPACIDAD <= A 2 L	262	93	68	55	74	92
13023910	CARREGFENINA	247	83	0	82	0	-
3037922	JUREL DESCAB. Y EVISC., CONG., EXCL. HÍG., HUEVAS Y LECHAS	241	42	186	13	0	-
21012010	EXTRACTOS, ESENCIAS Y CONCENTRADOS A BASE DE TÉ	164	5	6	6	13	-
23012011	HARINA DE PESCADO, CONT. PROT.< 66% DEL PESO, NO ALIM. HUM.	164	0	0	37	0	-
3032210	SALMONES DEL ATLÁNTICO Y DANUBIO, ENT., CONG., EXC.S HÍGADOS	152	52	47	53	49	105
22042111	VINO SAUVIGNON BLANC, CAPACIDAD <= A 2 L	101	29	23	37	18	38
39269090	LAS DEMÁS MANUFACT. DE PLÁSTICO Y DE LAS PART. 39.01 A 39.14	99	52	16	0	0	-
85092000	ENCERADORAS DE PISO, CON MOTOR ELÉCTRICO INCORP., USO DOM.	87	87	0	0	0	40
22042190	LOS DEMÁS VINOS CAPACIDAD <= A 2 L	80	23	31	24	3	27
22042112	VINO CHARDONNAY, CAPACIDAD <= A 2 L	78	26	21	14	31	32
22042123	VINO TINTO MEZCLAS, CAPACIDAD <= A 2 L	74	27	10	37	40	39
33072000	DESODORANTES CORPORALES Y ANTITRASPIRANTES	68	0	0	68	0	21
15042010	ACEITE DE PESCADO CRUDO	64	0	16	33	0	-
85251021	EMISORES PARA RADIODIFUSIÓN	62	62	0	0	26	-
22043011	LOS DEMÁS MOSTOS CONCENTRADOS DE UVA, TINTOS	58	29	30	0	0	31
44111910	TABLEROS FIBRAS DEN. >0.8 G/CM3, C/ TRAB. MEC. Y RECUB. SUP.	58	0	28	30	18	57
8081060	MANZANAS FRESCAS, VARIEDAD GRANNY SMITH	50	50	0	0	0	19
41041100	CUEROS PIELS CURTID. BOVINOS EQUINOS, E.HÚMEDO PLENA FLOR	41	0	0	41	0	-
10059000	LOS DEMÁS MAICES, EXCEPTO PARA SIEMBRA	39	39	0	0	0	-
22042129	LOS DEMÁS VINOS TINTOS CON DEN. DE ORIGEN CAPACIDAD <= 2 L	37	11	2	7	20	19
85359010	LOS DEMÁS APAR. EMPALME Y CONECCION, PARA TENSIÓN >1000 V	35	29	5	0	0	1
28299010	YODATO DE POTASIO	30	17	13	0	0	-
51121911	LOS DEMÁS TEJ. LANA PEIN, CONT. >=85 % PESO >200 <=300 G/M2	0	0	0	0	14	281
18069090	LOS DEMÁS CHOCOLATES Y PREP. ALIMENTICIAS CON CACAO	0	0	0	0	0	70
22029020	BEBIDAS MEZCLAS DE JUGOS FRUTAS, LEGUMBRES U HORTAL.C/VITAM	11	0	0	11	0	58
29369000	LAS DEMÁS PROVITAMINAS Y VITAMINAS, INCLUIDOS LOS CONC. NAT.	7	0	0	7	27	7
8062010	PASAS MORENAS	29	7	0	22	0	27
8081020	MANZANAS FRESCAS, VARIEDAD ROYAL GALA	0	0	0	0	0	26
44151090	JAULAS, TAMBORES Y ENVASES SIMILARES, DE MADERA	0	0	0	0	0	19
SUBTOTAL		60.852	26.391	3.843	2.927	3.399	3.440
Otros productos		212	76	72	24	27	29
TOTAL PAÍS		61.063	26.467	3.915	2.951	3.426	3.469

Se incluyen los principales productos que hayan igualado o superado US\$30.000 en el año 2004, o US\$15.000 en el período enero-junio 2005.

## PRINCIPALES PRODUCTOS IMPORTADOS DESDE FILIPINAS

(Miles de US\$ cif)

CÓDIGO	DESCRIPCIÓN	Año	2004			2005	
			II trim.	III trim.	IV trim.	I trim.	II trim.
85422190	LOS DEMÁS CIRCUITOS INTEGRADOS MONOLÍTICOS	1.406	303	259	408	3	234
13023910	CARREGHENINA	1.266	105	605	394	426	423
28070000	ÁCIDO SULFÚRICO; OLEUM	1.201	-	-	1.201	254	-
84719020	LECTORES ÓPTICOS	1.039	476	230	71	12	124
12122090	LAS DEMÁS ALGAS, FRESCAS O SECAS, INCL. PULVER., ALIM. HUM.	760	91	475	42	0	58
90091200	FOTOCOPIADORAS ELECTROSTÁTICAS, CON PROC. INDIRECTO	642	162	83	140	79	86
84719090	LAS DEMÁS MÁQ. PARA EL TRAT. O PROCES. DE DATOS, NCOP	584	-	461	123	-	-
62121020	SOSTENES (CORPIÑOS), INCL. DE PUNTO, DE FIBR. SINT. O ARTIF.	553	275	186	43	115	23
56081110	REDES PARA LA PESCA, DE MATERIA TEXTIL SINTÉTICA	500	-	77	359	105	135
8011100	COCOS SECOS	412	103	116	129	124	217
84717010	UNIDADES DE MEMORIA DE DISCO	378	84	74	137	92	220

## PRINCIPALES PRODUCTOS IMPORTADOS DESDE FILIPINAS

(Miles de US\$ cif)

(Continuación)

CÓDIGO	DESCRIPCIÓN	Año	2004			2005	
			II trim.	III trim.	IV trim.	I trim.	II trim.
61091091	T-SHIRTS Y CAMISetas PUNTO ALGODÓN, P/HOM. Y MUJ.	362	-	161	201	-	-
91021200	RELOJ PULSERA, PILAS, C/ IND.OPTOELECTRÓNICO, EX. MET. PREC.	343	34	17	292	16	31
84716024	IMPRESORAS POR INYECCIÓN (CHORRO) DE TINTA	298	113	19	167	141	40
19053200	BARQUILLOS Y OBLEAS, INCL. RELLENOS Y "WAFFLES"	240	-	135	105	63	18
84713000	COMPTDOR DIGIT PORTÁT, P<= 10 K., C/ CPU, TECLADO Y VISUAL.	224	134	10	10	-	-
91021100	RELOJ PULSERA, PILAS, INDICADOR MECÁNICO, EXC.MET. PRECIOSOS	187	69	11	40	10	84
61091011	T-SHIRTS Y CAMISetas PUNTO ALGODÓN, C.>=75% PESO, HOM.Y MUJ.	138	1	61	75	-	0
62052010	CAMISAS DE ALGODÓN, PARA HOMBRES	126	63	4	59	179	-
85421000	TARJETAS PROVISTAS DE UN CIRCUITO INTEGRADO ELECTRÓNICO	124	42	45	24	-	5
90099110	ALIMENTADORES AUTOMÁT. DOCTOS, P/FOTOCOPIADORAS SUBP.9009.12	107	16	48	30	23	12
84733090	LAS DEMÁS PARTES Y ACCESORIOS DE MÁQ. DE PART. 84,69 A 84,72	102	1	50	29	1	14
15131900	ACEITE DE COCO Y SUS FRACC., REFINADO S/MOD. QUÍM.	102	36	36	-	-	-
61099021	T-SHIRTS Y CAMISetas DE PUNTO, DE FIBR. SINTÉT., HOM. Y MUJ.	102	-	13	81	3	0
62029320	PARCAS, DE FIBRAS SINTÉT. O ARTIFICIALES, P/MUJERES O NIÑAS	18	18	-	-	600	-
62019321	PARKAS PARA HOMBRES, DE FIBRAS SINTÉTICAS O ARTIFICIALES	42	-	-	-	396	-
16041410	ATUNES ENTEROS O EN TROZOS, EXCEPTO PICADOS	8	-	-	8	187	93
85422900	LOS DEMÁS CIRCUITOS INTEGRADOS MONOLÍTICOS DIGITALES	9	2	2	2	72	41
61051011	CAMISA DE PUNTO PARA HOMBRES, CONT.ALGODÓN >75% EN PESO	11	-	11	0	19	75
85427000	MICROESTRUCTURAS ELECTRÓNICAS	46	31	-	-	91	-
84733030	OTRAS PARTES PARA LAS IMPRESORAS DE L ÍTEM 8471.6024	63	0	0	-	37	54
90183990	LAS DEMÁS JERINGAS, AGUJAS, CATÉTERES, CÁNULAS Y SIMILARES	39	39	-	-	-	84
84306100	MÁQUINAS Y APAR. PARA COMPACTAR O AIPSONAR, SIN PROPULSIÓN	60	7	20	9	19	43
40111000	NEUMÁTICOS NUEVOS DE CAUCHO P/ AUTOMÓVILES DE TURISMO	-	-	-	-	59	-
44219090	LAS DEMÁS MANUFACTURAS DE MADERA	23	5	-	14	24	31
SUBTOTAL		11.514	2.209	3.207	4.194	3.152	2.146
Otros productos		3.133	696	848	869	470	642
TOTAL PAÍS		14.647	2.906	4.055	5.062	3.622	2.787

Se incluyen los principales productos que hayan igualado o superado US\$100.000 en el año 2004 o US\$50.000 en el período enero-junio 2005.

## PRINCIPALES PRODUCTOS EXPORTADOS A HONG KONG

(Miles de US\$ fob)

CÓDIGO	DESCRIPCIÓN	Año	2004			2005	
			II trim.	III trim.	IV trim.	I trim.	II trim.
74031100	CÁTODOS Y SECCIONES DE CÁTODO, DE COBRE REFINADO	83.955	32.198	8.402	12.294	9.952	8.338
8061030	UVA FRESCA, VARIEDAD RED GLOBE	21.146	7.892	0	46	9.249	8.781
16059090	LOS DEMÁS MOLUSCOS E INVERTEBR. ACUÁTICOS, PREP. O CONSERV.	6.916	2.188	1.714	1.566	962	1.367
8094010	CIRUELAS FRESCAS	6.906	1.083	0	27	4.209	964
8081020	MANZANAS FRESCAS, VARIEDAD ROYAL GALA	4.690	2.158	1.037	0	1.100	1.631
8092000	CEREZAS FRESCAS	1.932	0	0	1.639	832	-
12122030	ALGAS PELLILLO, FR. O SEC., INCL. PULVERIZ., ESP. ALIM. HUM.	1.816	223	296	644	365	97
22042121	VINO CABERNET SAUVIGNON, CAPACIDAD <= A 2 L	1.326	285	415	351	334	462
8105000	KIWIS FRESCOS	1.235	717	249	77	160	942
8061090	UVA FRESCA, LAS DEMÁS VARIEDADES	1.078	340	0	0	694	367
3079931	LOCOS CONGELADOS	939	0	432	226	0	90
8081060	MANZANAS FRESCAS, VARIEDAD GRANNY SMITH	856	616	201	0	98	670
39202010	LAS DEMÁS PLACAS DE POLÍMEROS DE PROPILENO DENSIDAD < =0.10	506	53	149	244	203	86
41079200	LOS DEMÁS C. Y P. C/ HOJAS, PREP, BOVIN O EQUIN DIV C/ FLOR	505	145	153	64	102	208
3032220	SALMONES DEL ATLÁNTICO Y DANUBIO, DESCAB. Y EVISC., CONG.	486	0	223	178	71	348
3042052	FILETES DE SALMONES DEL ATLÁNTICO Y DANUBIO, CONGELADOS	447	0	201	196	167	283
23012011	HARINA DE PESCADO, CONT. PROT.< 66% DEL PESO, NO ALIM. HUM.	410	0	168	242	0	-
3032210	SALMONES DEL ATLÁNTICO Y DANUBIO, ENT., CONG., EXC.S HÍGADOS	403	0	127	158	201	158
22042122	VINO MERLOT, CAPACIDAD <= A 2 L	395	97	85	110	118	122
16059050	CARACOLES PREPARADOS O CONSERVADOS	377	136	0	140	0	43
3055990	LOS DEMÁS PESCADOS SECOS, INCLUSO SALADOS, SIN AHUMAR	336	0	0	0	88	76
22042112	VINO CHARDONNAY, CAPACIDAD <= A 2 L	291	51	101	83	61	67
3071022	OSTRAS DEL PACÍFICO, CONGELADAS	256	104	0	0	0	-

## PRINCIPALES PRODUCTOS EXPORTADOS A HONG KONG

(Miles de US\$ fob)

(Continuación)

CÓDIGO	DESCRIPCIÓN	Año	2004			2005	
			II trim.	III trim.	IV trim.	I trim.	II trim.
8081090	LAS DEMÁS VARIEDADES DE MANZANAS FRESCAS	225	16	199	0	0	1
8121000	CEREZAS CONSERV. PROV., NO APTAS CONS. INMEDIATO	215	62	0	0	151	45
22042123	VINO TINTO MEZCLAS, CAPACIDAD <= A 2 L	209	29	98	57	133	72
3061421	CENTOLLA CONGELADA	197	0	0	197	0	-
3049033	LAS DEMÁS CARNES DE MERO O BACALAO DE PROFUNDIDAD	197	0	0	0	0	-
22042111	VINO SAUVIGNON BLANC, CAPACIDAD <= A 2 L	195	22	59	87	29	44
22042190	LOS DEMÁS VINOS CAPACIDAD <= A 2 L	174	52	22	67	20	71
8109050	PLUMCOTS FRESCOS	161	0	0	0	117	-
22042129	LOS DEMÁS VINOS TINTOS CON DEN. DE ORIGEN CAPACIDAD <= 2 L	156	34	34	61	41	40
3019910	LOS DEMÁS PECES VIVOS PARA REPRODUCCION	152	11	0	28	21	-
3074990	JIBIAS, GLOBITOS, CALAMARES Y POTAS SECAS, SALADAS, CONG.	151	49	20	23	12	-
8093010	NECTARINES FRESCOS	151	0	0	0	486	-
8082011	PERAS PACKHMAN'S TRIUMPH, FRESCAS	150	67	13	0	14	-
8081010	MANZANAS FRESCAS, VARIEDAD RICHARD DELICIOUS	142	7	134	0	0	1
3037999	LOS DEMÁS PESCADOS CONG., EXCL HÍGADOS, HUEVAS Y LECHAS	140	140	0	0	0	-
3055910	ALETAS DE TIBURÓN SECAS, INCLUSO SALADAS, SIN AHUMAR	12	0	0	11	707	131
41041900	LOS DEMÁS C. Y P. CURTIDOS DE BOVINOS O EQUINOS, EST. HÚMEDO	134	20	67	47	55	136
74040090	DESPERDICIOS Y DESECHOS DE COBRE	0	0	0	0	178	-
2071430	DESPOJOS DE GALLO O GALLINA, CONGELADOS	0	0	0	0	51	112
84431990	LAS DEMÁS MÁQUINAS Y APARATOS DE IMPRIMIR, OFFSET	0	0	0	0	0	144
48109210	CARTULINAS	24	0	0	24	55	55
23012013	HARINA DE PESCADO, CONT. PROT. >68% EN PESO, NO ALIM. HUM.	0	0	0	0	0	104
8061010	UVA FRESCA, VARIEDAD THOMPSON SEEDLESS (SULTANINA)	0	0	0	0	87	16
85175090	LOS DEMÁS APAR. TELECOMUNIC. P/CORRIENTE PORTADORA O DIGITAL	0	0	0	0	0	80
41015000	CUEROS Y PIEL. ENT. BRUTO, BOVINOS Y EQUINOS P. UNIT. >16 KG	26	0	0	26	0	80
41041100	CUEROS PIELS CURTID. BOVINOS EQUINOS, E. HÚMEDO PLENA FLOR	0	0	0	0	78	-
85272110	AP.COMB.GRAB O REP.SONIDO LECT. LÁSER SOLO C/FTE E. EXTERNA	0	0	0	0	0	75
SUBTOTAL		140.019	48.796	14.598	18.912	31.201	26.308
Otros productos		1.435	331	393	488	288	263
TOTAL PAÍS		141.454	49.128	14.991	19.400	31.489	26.571

Se incluyen los principales productos que hayan igualado o superado US\$140.000 en el año 2004, o US\$70.000 en el período enero-junio 2005.

## PRINCIPALES PRODUCTOS IMPORTADOS DESDE HONG KONG

(Miles de US\$ cif)

CÓDIGO	DESCRIPCIÓN	Año	2004			2005	
			II trim.	III trim.	IV trim.	I trim.	II trim.
89040010	REMOLCADORES DE ALTA MAR	2.626	-	-	-	2.669	-
85219000	LOS DEMÁS APAR.GRAB Y/O REPR. IMAGEN Y SONIDO, INCL. C/REC	2.406	336	938	983	653	370
85199910	LECTORES DE DISCOS COMPACTOS	2.323	354	517	1.236	65	356
85239000	LOS DEMÁS SOPORTES GRABAR SONIDO O ANÁL, S/GRAB, EXC.CAP. 37	2.045	505	598	359	599	471
85281220	AP. REC.T.V., INCL. C/R. RADIOD. O GRAB., COLOR,PANTALLA>14"	1.462	792	166	183	1	615
62121020	SOSTENES (CORPIÑOS), INCL. DE PUNTO, DE FIBR. SINT. O ARTIF.	1.407	220	631	453	128	137
85273120	LOS DEMÁS APAR. RADIOD. COMB.C/ GRAB. O REP SONIDO DE CASETE	1.289	400	34	643	158	109
42022210	BOLSOS DE MANO CON LA SUP. EXTERIOR DE HOJAS DE PLÁSTICO	1.103	99	492	216	419	214
95039010	LOS DEMÁS JUGUETES DE PLÁSTICO	1.084	149	461	439	19	191
64029991	LOS DEMÁS CALZADOS CON PLANTILLA DE LONGITUD < A 24 CM	918	116	259	217	146	26
85175090	LOS DEMÁS APAR. TELECOMUNIC. P/CORRIENTE PORTADORA O DIGITAL	806	269	36	449	558	1.793
84713000	COMPTDOR DIGIT PORTÁT, P<= 10 K.,C/ CPU, TECLADO Y VISUAL.	798	98	-	-	3	-
62052010	CAMISAS DE ALGODÓN, PARA HOMBRES	769	97	110	150	591	139
94051090	LAS DEMÁS LÁMPARAS Y APAR. ELÉC. ALUMBRADO, COLGAR O FIJAR	722	7	472	237	12	133
84733090	LAS DEMÁS PARTES Y ACCESORIOS DE MÁQ. DE PART. 84,69 A 84,72	705	81	382	91	12	127
85164010	PLANCHAS ELÉCTRICAS, DE VAPOR, DE USO DOMÉSTICO	702	219	167	194	108	75
85281210	AP. REC.T.V., INCL. C/R. RADIOD. O GRAB.,COLOR,PANTALLA<=14"	698	281	153	144	2	346
85273110	LOS DEMÁS APAR.RADIOD.COMB.C/ GRAB. O REP SONIDO LECT. LASER	685	88	151	364	9	73
85272110	AP.COMB.GRAB O REP.SONIDO LECT. LÁSER SOLO C/FTE E. EXTERNA	676	72	138	466	317	216
83051000	MECANISMOS ENCUADERNACIÓN HOJAS INTERCAMBIABLES O P/CLASIF.	645	12	217	362	311	68

## PRINCIPALES PRODUCTOS IMPORTADOS DESDE HONG KONG

(Miles de US\$ cif)

(Continuación)

CÓDIGO	DESCRIPCIÓN	Año	2004			2005	
			II trim.	III trim.	IV trim.	I trim.	II trim.
87120020	BICICLETAS SIN MOTOR, DE ARO > A 12" PERO <= A 26"	642	-	300	329	-	-
73239300	ARTÍCULOS DE USO DOMÉSTICO Y SUS PARTES, DE ACERO INOXIDABLE	617	45	234	136	23	32
42032900	LOS DEMÁS GUANTES MITONES Y MANOPLAS, CUERO NAT. O REGEN.	594	147	100	215	103	128
61102000	SUETERES,PULLOVERS, CHALECOS Y SIMIL., DE PUNTO, DE ALGODÓN	522	123	131	71	409	70
95051020	ADORNOS DE ÁRBOLES DE NAVIDAD	516	-	292	223	-	-
85281260	AP. REC.T.V., INCL. C/R. RADIOF. O GRAB.,COLOR, PANT. PLANA	511	129	138	244	1	517
39231010	CAJAS DE PLÁSTICO	498	19	212	176	134	81
62034210	PANTALONES DE ALGODÓN MEZCLILLA (DENIM) P/HOM. O NIÑOS	493	35	151	138	95	50
85161010	CALENTADORES ELÉCTRICOS DE AGUA	466	147	57	182	126	60
62046210	PANTALONES DE ALGODÓN MEZCLILLA (DENIM) P/MUJERES O NIÑAS	464	18	217	196	187	57
64029992	LOS DEMÁS CALZADOS PARA HOMBRE CON PLANTILLA LONG.>=24 CM	462	82	87	128	80	44
84198100	APARATOS Y DISPOSITIVOS P/PREPARACIÓN BEBIDAS CALIENTES	458	212	-	246	7	-
85271300	LOS DEMÁS APAR.COMB.GRAB.O REPROD.SONIDO, S/FTE ENERGÍA EXT.	457	254	102	49	-	89
64029993	LOS DEMÁS CALZADOS PARA MUJER CON PLANTILLA LONG.>=24 CM	451	85	162	108	113	62
61103010	SUETERES ( JERSEYS), DE FIBRAS SINTÉTICAS O ARTIFICIALES	362	76	18	130	683	97
39232110	BOLSAS DE POLÍMEROS DE ETILENO	182	2	14	48	398	90
40151930	LOS DEMÁS GUANTES DE CAUCHO VULCANIZADO PARA USO DOMÉSTICO	436	69	62	171	204	190
85199990	LOS DEMÁS APARATOS REPRODUCTORES DE SONIDO	134	19	8	103	310	68
62053011	CAMISAS DE FIBRAS SINTÉTICAS DE POLIÉSTER, PARA HOMBRES	67	3	45	14	353	10
61101100	SUETERES,PULLOVERS, CHALECOS Y SIMIL., DE PUNTO, DE LANA	182	7	9	49	313	11
62046291	PANTALONES LARGOS, DE ALGODÓN, P/MUJERES O NIÑAS	338	15	124	47	241	77
84304190	LAS DEMÁS MÁQUINAS DE SONDEO O PERFORACIÓN AUTOPROPULSADAS	-	-	-	-	307	-
61091011	T-SHIRTS Y CAMISetas PUNTO ALGODÓN, C.>=75% PESO, HOM.Y MUJ.	286	7	165	73	101	189
85162900	LOS DEMÁS APAR. ELÉCTR. P/CALEFACCIÓN DE ESPACIOS O SUELOS	21	21	-	-	138	146
62034291	PANTALONES LARGOS , DE ALGODÓN, P/HOMBRES O NIÑOS	196	15	43	49	107	149
42022220	BOLSOS DE MANO CON LA SUP. EXTERIOR DE MATERIAS TEXTILES	193	3	123	25	137	117
85172100	TELEFAX	-	-	-	-	150	79
62029310	CASACAS, DE FIBRAS SINTÉT. O ARTIFICIAL, P/MUJERES O NIÑAS	49	5	8	21	225	-
SUBTOTAL		33.467	5.734	8.723	10.356	11.727	7.872
Otros productos		43.733	7.503	10.910	13.113	8.586	7.790
TOTAL PAÍS		77.201	13.237	19.633	23.468	20.312	15.661

Se incluyen los principales productos que hayan igualado o superado US\$450.000 en el año 2004 o US\$225.000 en el período enero-junio 2005.

## PRINCIPALES PRODUCTOS EXPORTADOS A LA INDIA

(Miles de US\$ fob)

CÓDIGO	DESCRIPCIÓN	Año	2004			2005	
			II trim.	III trim.	IV trim.	I trim.	II trim.
26030000	MINERALES DE COBRE Y SUS CONCENTRADOS	397.658	134.042	92.411	107.085	87.474	68.830
28012000	YODO	9.084	2.174	3.880	1.246	4.298	3.955
23012013	HARINA DE PESCADO, CONT. PROT. >68% EN PESO, NO ALIM. HUM.	5.624	3.099	288	212	1.814	1.291
23012012	HARINA DE PESCADO, CONT. PROT.>= 66% EN PESO, NO ALIM. HUM.	3.575	851	631	425	3.072	1.439
48010010	PAPEL PRENSA EN BOBINAS	3.482	862	858	138	1.230	1.600
26131010	CONCENTRADOS TOSTADOS DE MOLIBDENO	1.921	0	1.047	464	0	851
8021100	ALMENDRAS CON CÁSCARA, FRESCAS O SECAS	1.131	740	215	176	0	629
8081090	LAS DEMÁS VARIEDADES DE MANZANAS FRESCAS	489	471	18	0	0	354
72193200	PDTOS. ACERO INOX., ANCHO>=600 MM, LAM.FRÍO ESP>3<=4,75 MM	438	0	0	438	0	-
41079200	LOS DEMÁS C. Y P. C/ HOJAS, PREP, BOVIN O EQUIN DIV C/ FLOR	346	89	40	87	146	61
25289010	ULEXITA NATURAL	331	23	131	138	188	177
48184010	TOALLAS HIGIÉNICAS DE PASTA DE PAPEL	312	206	107	0	184	183
8081010	MANZANAS FRESCAS, VARIEDAD RICHARD DELICIOUS	196	196	0	0	0	249
47031100	PASTA QUÍM. CONÍF.AL SULFATO O SODA , EX. P/ DISOLV, CRUDA	196	196	0	0	0	120
28100020	ÁCIDOS BÓRICOS.	190	11	11	169	83	42
76020000	DESPERDICIOS Y DESECHOS DE ALUMINIO	153	32	121	0	0	-
74062000	POLVO DE ESTRUCTURA LAMINAR; ESCAMILLAS DE COBRE	153	0	75	7	0	51
23012011	HARINA DE PESCADO, CONT. PROT.< 66% DEL PESO, NO ALIM. HUM.	131	0	0	0	0	-
8081030	MANZANAS FRESCAS, VARIEDAD RED STARKING	131	124	6	0	0	404

## PRINCIPALES PRODUCTOS EXPORTADOS A LA INDIA

(Miles de US\$ fob)

(Continuación)

CÓDIGO	DESCRIPCIÓN	Año	2004			2005	
			II trim.	III trim.	IV trim.	I trim.	II trim.
74040019	LOS DEMÁS DESPERDICIOS Y DESECHOS, DE COBRE REFINADO	101	0	50	0	0	-
44111910	TABLEROS FIBRAS DEN. >0.8 G/CM3, C/ TRAB. MEC. Y RECUB. SUP.	94	0	0	94	197	153
72044900	LOS DEMÁS DESPERD. Y DESECHOS DE FUNDICIÓN, HIERRO O ACERO	93	89	4	0	0	-
15042010	ACEITE DE PESCADO CRUDO	92	14	34	0	35	-
84462100	TELARES, PARA TEJIDOS ANCHO > 30 CM, DE LANZADERA, CON MOTOR	88	0	0	0	0	-
84798990	LAS DEMÁS MÁQUINAS Y APAR. MECÁNICOS CON FUNCION PROPIA	87	0	0	87	0	-
22042991	LOS DEMÁS VINOS TINTOS	78	12	16	30	15	15
74040021	DESPERD. Y DESECHOS DE ALEACIONES DE COBRE, DE COBRE-CINC	76	0	0	30	0	-
74040090	DESPERDICIOS Y DESECHOS DE COBRE	75	0	45	30	0	9
22042121	VINO CABERNET SAUVIGNON, CAPACIDAD <= A 2 L	73	11	32	21	21	19
72042100	DESPERDICIOS Y DESECHOS, DE ACERO INOXIDABLE	69	0	34	0	0	188
23012090	LAS DEMÁS HARINAS, POLVO Y "PELLETS" DE PESCADO O DE CRUST.	68	0	50	18	36	73
18063290	LOS DEMÁS CHOCOLATES SIN RELL., EN BLOQUES O TABLETAS	67	0	0	44	19	49
8061030	UVA FRESCA, VARIEDAD RED GLOBE	63	34	0	0	53	12
74040029	DESPERDICIOS Y DESECHOS DE ALEACIONES DE COBRE	60	0	46	0	0	-
38082010	FUNGICIDAS ACOND. VTA. POR MENOR ENV. DE HASTA 5 KN O 5 L	57	0	0	17	36	-
30042010	MEDICAMENTOS CON OTROS ANTIBIÓTICOS USO HUM., AL DETALLE	51	0	51	0	0	-
31025000	NITRATO DE SODIO	50	23	0	12	23	54
26139010	CONCENTRADOS SIN TOSTAR DE MOLIBDENO	0	0	0	0	593	-
89080000	BARCOS Y DEMÁS ARTEFACTOS FLOTANTES PARA DESGUACE	0	0	0	0	0	550
84463000	TELARES, PARA TEJIDOS DE ANCHURA >30 CM., SIN LANZADERA	0	0	0	0	0	456
28049000	SELENIO	0	0	0	0	215	161
28369100	CARBONATO DE LITIO	0	0	0	0	0	265
28257010	TRÍOXIDO DE MOLIBDENO	0	0	0	0	0	170
73259110	BOLAS Y ARTÍCULOS SIMILARES PARA MOLIENDA DE MINERALES	0	0	0	0	167	-
34039100	LAS DEMÁS PREP. P/ TRAT. MAT. TEXT, CUERO Y PIEL U OTRAS SIM.	21	0	21	0	24	62
15042020	ACEITE DE PESCADO SEMIREFINADO Y REFINADO	16	0	0	0	57	17
39231010	CAJAS DE PLÁSTICO	0	0	0	0	49	-
17049090	LOS DEMÁS ARTÍCULOS DE CONFITERÍA SIN CACAO	13	0	0	9	9	20
22042112	VINO CHARDONNAY, CAPACIDAD <= A 2 L	41	2	10	14	19	10
78041900	LAS DEMÁS CHAPAS, HOJAS Y TIRAS DE PLOMO	0	0	0	0	0	28
SUBTOTAL		426.975	143.301	100.231	110.992	100.057	82.547
Otros productos		581	184	123	139	78	117
TOTAL PAÍS		427.556	143.485	100.353	111.131	100.135	82.664

Se incluyen los principales productos que hayan igualado o superado US\$50.000 en el año 2004, o US\$25.000 en el período enero-junio 2005.

## PRINCIPALES PRODUCTOS IMPORTADOS DESDE LA INDIA

(Miles de US\$ cif)

CÓDIGO	DESCRIPCIÓN	Año	2004			2005	
			II trim.	III trim.	IV trim.	I trim.	II trim.
28332910	SULFATO DE COBALTO	6.230	1.939	1.859	1.437	1.057	1.122
87032191	AUT.TURISMO, MOTOR ÉMBOLO Y ENC. CHISPA, C<=1000 C3	4.442	1.043	732	1.719	1.463	1.170
42032900	LOS DEMÁS GUANTES MITONES Y MANOPLAS, CUERO NAT. O REGEN.	4.003	917	999	1.200	1.520	1.920
85042320	TRANSF. DE DIELÉCT. LÍQ., DE POT. > 37.500 Y <=75.000 KVA	3.956	-	1.425	1.164	-	-
30049010	LOS DEMÁS MEDIC. PARA VENTA AL POR MENOR, USO HUMANO	3.506	742	1.352	1.052	872	1.913
55095330	LOS DEMÁS HIL. F.DISC.POLIÉST. C/ALGODÓN TÍT<333,33 DECITEX	3.317	809	1.232	386	550	732
85239000	LOS DEMÁS SOPORTES GRABAR SONIDO O ANÁL, S/GRAB, EXC.CAP.37	2.849	836	613	816	682	255
63025100	LAS DEMÁS ROPAS DE MESA, DE ALGODÓN	1.830	318	508	725	489	457
29339990	LOS DEMÁS COMP. HETEROCÍCLICOS C/ HETEROÁTOMO(S) DE N EXCLU.	1.406	457	446	331	476	612
29415000	ERITROMICINA Y SUS DERIVADOS; SALES DE ESTOS PRODUCTOS	1.176	397	406	163	434	290
29411000	PENICILINAS Y DERIV. C/ ESTRUCTURA ÁC. PENICILÁNICO; SALES	1.034	443	258	163	233	184
42031010	CHAQUETAS, CHAQUETONES Y CASACAS, DE CUERO NATURAL O REGEN.	1.008	241	168	36	248	620
63039100	VISILLOS, CORTINAS, GUARDAMALLETAS Y RODAPIÉS, DE ALGODÓN	968	172	359	336	261	183
94049020	COJINES Y ALMOHADAS	878	182	376	202	231	252
57050000	LAS DEMÁS ALFOMBRAS Y REV. SUELO, M. TEXTIL, INCL. CONFEC.	875	139	281	232	381	369
62082100	CAMISONES Y PIJAMAS, DE ALGODÓN, P/MUJERES O NIÑAS	843	122	431	154	67	203

## PRINCIPALES PRODUCTOS IMPORTADOS DESDE LA INDIA

(Miles de US\$ cif)

(Continuación)

CÓDIGO	DESCRIPCIÓN	Año	2004			2005	
			II trim.	III trim.	IV trim.	I trim.	II trim.
72222000	BARRAS DE ACERO INOX., OBTENIDAS O ACABADAS EN FRÍO	826	251	143	261	176	149
29333999	LOS DEMÁS COMPUESTOS CON UN CICLO PIRIDINA, SIN CONDENSAR	825	250	152	206	321	131
72104900	LOS DEMÁS PDTOS. DE HE CINCADOS DE OTRO MODO, ANCHO >= 600 MM	807	501	180	-	382	-
62044300	VESTIDOS, DE FIBRAS SINTÉTICAS, P/MUJERES Y NIÑAS	802	1	122	651	4	8
57021000	ALFOMBRA "KELIM", "SOUMAK", "KARAMANIE" Y SIM. HECHAS A MANO	799	87	467	162	352	173
54023300	HILADO TEXTURADO DE POLIÉSTER, EXC. VENTA AL POR MENOR	746	87	88	371	312	345
73239300	ARTÍCULOS DE USO DOMÉSTICO Y SUS PARTES, DE ACERO INOXIDABLE	737	94	193	232	209	384
61091011	T-SHIRTS Y CAMISetas PUNTO ALGODÓN, C.>=75% PESO, HOM.Y MUJ.	722	145	135	244	99	18
61083110	CAMISONES Y PIJAMAS, DE PUNTO, DE ALGODÓN PARA MUJERES	711	174	228	126	69	114
30042010	MEDICAMENTOS CON OTROS ANTIBIÓTICOS USO HUM., AL DETALLE	708	232	178	228	156	154
63049200	LOS DEMÁS ARTÍCULOS DE TAPICERÍA, EXCEPTO DE PUNTO	707	180	230	165	60	215
62052010	CAMISAS DE ALGODÓN, PARA HOMBRES	678	80	181	74	300	90
55095100	LOS DEMÁS HIL. F.DISCNT.POLIÉSTER MEZCLADO C/FIBRAS ARTIF.	658	157	223	54	140	287
95066210	BALONES INFLABLES PARA FÚTBOL	651	140	270	189	-	232
73064000	LOS DEMÁS TUBOS Y PERF. HUECOS, SOLD. SEC. CIRC. ACERO INOX	15	-	-	-	135	1.136
72023000	FERRO-SILICO-MANGANESO	267	-	267	-	319	583
39076000	POLITEREFTALATO DE ETILENO	25	-	-	25	321	421
87019011	TRACTORES DE RUEDAS, AGRÍCOLAS	458	117	216	124	534	147
84212199	LOS DEMÁS FILTROS DEPURADORES DE AGUA	-	-	-	-	-	653
29349990	LOS DEMÁS COMPUESTOS HETEROCÍCLICOS	519	133	80	237	205	349
40116100	NEUMÁTICOS NUEVOS CAUCHO A. RELIEVE, P/VEH. Y MAQ. AGRÍC.	157	22	73	62	411	131
40151990	LOS DEMÁS GUANTES, MITONES O MANOPLAS, DE CAUCHO VULCANIZADO	299	72	36	77	241	152
90183990	LAS DEMÁS JERINGAS, AGUJAS, CATÉTERES, CÁNULAS Y SIMILARES	132	11	8	16	171	182
62092000	PRENDAS Y COMPLEMENTOS DE VESTIR, DE ALGODÓN, P/BEBÉS	544	49	134	173	190	157
72106100	PDTOS. LAM. HE, ANC. 600MM., REVESTIDOS DE ALEAC. DE AL Y ZN	-	-	-	-	339	-
87032291	AUTOMÓVILES TURISMO, E.CHISPA M.PISTÓN, CIL >1000 <=1500 CM3	10	-	-	10	-	323
29163900	LOS DEMÁS ÁCIDOS MONOCARBOXÍLICOS AROMÁTICOS Y SUS DERIVADOS	321	132	86	99	117	205
39206290	LAS DEMÁS PLACAS DE POLI (TEREFTALATO DE ETILENO)	184	19	70	95	-	315
87112010	MOTOCICLETAS TURISMO C/MOTOR ÉMBOLO ALTER. CIL >50 <=250 CM3	492	219	61	161	170	138
84195000	INTERCAMBIADORES DE CALOR	-	-	-	-	-	307
85451100	ELECTRODOS DEL TIPO DE LOS UTILIZADOS EN HORNOS	47	-	-	47	143	158
SUBTOTAL		52.167	11.909	15.266	14.205	14.840	17.940
Otros productos		48.650	10.270	14.227	14.898	13.220	12.661
TOTAL PAÍS		100.817	22.179	29.493	29.103	28.060	30.601

Se incluyen los principales productos que hayan igualado o superado US\$600.000 en el año 2004 o US\$300.000 en el período enero-junio 2005.

## PRINCIPALES PRODUCTOS EXPORTADOS A INDONESIA

(Miles de US\$ fob)

CÓDIGO	DESCRIPCIÓN	Año	2004			2005	
			II trim.	III trim.	IV trim.	I trim.	II trim.
47032100	PASTA QUÍM.CONÍF. SULF.O SOSA,EXC. DISOLV., SEMIB. O BLANQ.	40.216	8.904	15.601	7.985	5.258	6.864
74031100	CÁTODOS Y SECCIONES DE CÁTODO, DE COBRE REFINADO	38.414	19.426	5.697	7.623	9.125	9.075
26011210	PELLETS DE MINERALES DE HIERRO Y SUS CONC. AGLOMERADOS	34.531	13.282	3.136	13.371	6.973	12.103
26030000	MINERALES DE COBRE Y SUS CONCENTRADOS	18.336	-	9.448	8.888	27.583	-
23012012	HARINA DE PESCADO, CONT. PROT.>= 66% EN PESO, NO ALIM. HUM.	6.368	2.419	763	2.761	5.574	4.119
47031100	PASTA QUÍM. CONÍF. AL SULFATO O SODA, EX. P/ DISOLV, CRUDA	2.998	1.485	917	530	372	429
8061030	UVA FRESCA, VARIEDAD RED GLOBE	2.840	1.275	-	-	703	1.135
23012013	HARINA DE PESCADO, CONT. PROT. >68% EN PESO, NO ALIM. HUM.	1.944	1.096	663	54	61	634
47032900	PASTA QUÍM.NO CONÍF. SULF.O SOSA,EXC. DIS., SEMIB. O BLANQ.	1.878	123	259	1.393	1.144	3.856
28342100	NITRATO DE POTASIO	905	-	-	77	273	558
15042010	ACEITE DE PESCADO CRUDO	401	79	47	129	653	1.118
31059010	NITRATO SÓDICO POTÁSICO (SALITRE)	361	-	-	108	279	154
31025000	NITRATO DE SODIO	288	-	39	46	-	52
13023100	AGARAGAR	275	-	165	110	-	-
8082011	PERAS PACKHMAN'S TRIUMPH, FRESCAS	263	36	112	-	24	25
3032220	SALMONES DEL ATLÁNTICO Y DANUBIO, DESCAB. Y EVISC., CONG.	252	-	-	193	-	63



## PRINCIPALES PRODUCTOS EXPORTADOS A INDONESIA

(Miles de US\$ fob)

(Continuación)

CÓDIGO	DESCRIPCIÓN	Año	2004			2005	
			II trim.	III trim.	IV trim.	I trim.	II trim.
16041912	JUREL CON SALSA DE TOMATES, ENTERO O EN TROZOS, EXC. PICADO	214	37	72	18	37	64
20089200	MEZCLAS PREPARADAS O CONSERV., INCL. CON EDULC. O ALCOHOL	178	98	80	-	-	100
15042020	ACEITE DE PESCADO SEMIREFINADO Y REFINADO	140	34	36	70	56	-
48184020	PAÑALES DE BEBÉ DE PASTA DE PAPEL	124	62	41	-	20	-
8081020	MANZANAS FRESCAS, VARIEDAD ROYAL GALA	118	77	7	-	71	98
8081060	MANZANAS FRESCAS, VARIEDAD GRANNY SMITH	95	74	16	-	6	96
8081090	LAS DEMÁS VARIEDADES DE MANZANAS FRESCAS	79	-	79	-	-	8
22042121	VINO CABERNET SAUVIGNON, CAPACIDAD <= A 2 L	61	4	29	27	5	11
35040090	LAS DEMÁS PEPTONAS Y DERIV. Y MAT. PROTEICAS Y DERIVADOS	50	25	-	24	24	-
8105000	KIWIS FRESCOS	45	36	-	-	-	56
18063110	CHOCOLATES RELLENOS CON PASTAS BLANDAS O LICOR, EN BLOQUES	44	-	11	33	-	45
22042112	VINO CHARDONNAY, CAPACIDAD <= A 2 L	38	2	16	19	-	4
28369100	CARBONATO DE LITIO	36	-	-	36	-	-
23012022	HARINA DE CAPARAZÓN DE CRUSTÁCEOS, NO ALIMENTACIÓN HUMANA	34	11	-	24	5	-
8061090	UVA FRESCA, LAS DEMÁS VARIEDADES	31	14	-	-	74	74
22042123	VINO TINTO MEZCLAS, CAPACIDAD <= A 2 L	30	3	17	10	-	-
22042122	VINO MERLOT, CAPACIDAD <= A 2 L	29	-	10	19	5	6
22042190	LOS DEMÁS VINOS CAPACIDAD <= A 2 L	28	-	23	5	-	-
39131020	ALGINATO DE SODIO, SUS SALES Y ÉSTERES EN FORMAS PRIMARIAS	23	-	-	23	1	-
22042129	LOS DEMÁS VINOS TINTOS CON DEN. DE ORIGEN CAPACIDAD <= 2 L	21	-	-	21	5	3
23012011	HARINA DE PESCADO, CONT. PROT.< 66% DEL PESO, NO ALIM. HUM.	-	-	-	-	-	95
48109210	CARTULINAS	-	-	-	-	35	29
18069020	CHOCOLATES SIN RELLENOS, EN FORMAS DISTINTA DE LOS BLOQUES	1	-	1	-	-	30
51121911	LOS DEMÁS TEJ. LANA PEIN, CONT. >=85 % PESO >200 <=300 G/M2	-	-	-	-	15	6
23099090	LAS DEMÁS PREP. DEL TIPO UTILIZADO PARA ALIMENTAR ANIMALES	-	-	-	-	9	8
20087011	MELOCOTONES, INCL. LOS GRIÑONES Y NECT., EN MIT., CONSERV.	-	-	-	-	17	-
15162090	LAS DEMÁS GRASAS Y ACEITES VEGETALES, Y SUS FRACCIONES	-	-	-	-	-	17
3074990	JIBIAS, GLOBITOS, CALAMARES Y POTAS SECAS, SALADAS, CONG.	-	-	-	-	15	-
25289020	BORATOS DE SODIO CALCIO	-	-	-	-	14	-
14049020	MUSGOS SEC., DIST. USADOS PARA RAMOS Y ADORNOS Y DE MEDIC.	2	2	-	-	-	10
SUBTOTAL		151.690	48.604	37.286	43.598	58.440	40.943
Otros productos		196	65	75	27	24	18
TOTAL PAÍS		151.886	48.669	37.361	43.625	58.463	40.961

Se incluyen los principales productos que hayan igualado o superado US\$20.000 en el año 2004, o US\$10.000 en el período enero-junio 2005.

## PRINCIPALES PRODUCTOS IMPORTADOS DESDE INDONESIA

(Miles de US\$ cif)

CÓDIGO	DESCRIPCIÓN	Año	2004			2005	
			II trim.	III trim.	IV trim.	I trim.	II trim.
27011220	HULLA BITUMINOSA PARA USO TÉRMICO	23.955	6.176	6.907	5.833	9.752	-
40012200	CAUCHOS TÉCNICAMENTE ESPECIFICADOS (TSNR)	18.679	4.361	4.643	5.438	3.379	4.925
27011900	LAS DEMÁS HULLAS, INCLUSO PULVERIZADAS, SIN AGLOMERAR	17.049	2.068	4.809	10.171	1.868	16.750
84716031	MONITORES (U.REPRES.VISUAL) C/TUBOS RAYOS CATÓDICOS, COLOR	6.767	1.869	3.043	1.422	801	1.086
85219000	LOS DEMÁS APAR.GRAB Y/O REPR. IMAGEN Y SONIDO, INCL. C/REC	5.014	878	1.363	2.280	221	496
84716024	IMPRESORAS POR INYECCIÓN (CHORRO) DE TINTA	4.200	618	1.376	1.422	386	348
31021000	UREA, INCLUSO EN DISOLUCIÓN ACUOSA	3.954	-	2.426	1.528	-	-
55095330	LOS DEMÁS HIL. F.DISC.POLIÉST. C/ALGODÓN TÍT<333,33 DECITEX	3.231	729	902	668	414	551
64021920	CALZADO P/SOCCER, OTRO TIPO DE FOOTBALL, BASEBALL O BOWLING	2.667	619	1.044	553	1.570	712
29224100	LISINA Y SUS ÉSTERES; SALES DE ESTOS PRODUCTOS	2.278	942	414	253	791	231
12122090	LAS DEMÁS ALGAS, FRESCAS O SECAS, INCL. PULVER., ALIM. HUM.	1.507	194	185	1.098	710	250
54023300	HILADO TEXTURADO DE POLIÉSTER, EXC. VENTA AL POR MENOR	1.367	255	197	404	247	352
70132999	LOS DEMÁS ART. DE VIDRIO PARA BEBER, EXC. DE VITROCERÁMICA	1.233	457	351	302	241	508
28141000	AMONIACO ANHIDRO	1.155	-	-	1.155	-	-
48092090	LOS DEMÁS PAPELES AUTOCOPIA, INCL. IMPRESOS, ROLLOS U HOJAS	1.150	189	389	338	320	265
64031910	CALZADO P/CABALGATA,GOLF,MONTAÑISMO,BOWLING, SKATING	1.129	18	585	258	134	262
95021090	LOS DEMÁS MUÑECAS(OS), INCL. VESTIDOS, REPRESENTACIONES SOLO.HUMANOS	1.122	383	310	356	116	487



## PRINCIPALES PRODUCTOS IMPORTADOS DESDE INDONESIA

(Miles de US\$ cif)

(Continuación)

CÓDIGO	DESCRIPCIÓN	Año	2004			2005	
			II trim.	III trim.	IV trim.	I trim.	II trim.
85068010	LAS DEMÁS PILAS SECAS, DE TENSIÓN NOMINAL DE 1,5 VOLTIOS	1.045	147	468	383	184	281
20082011	PIÑAS CONSERVADAS AL NATURAL O EN ALMÍBAR, EN RODAJAS	966	81	289	426	503	248
62052010	CAMISAS DE ALGODÓN, PARA HOMBRES	927	390	140	67	98	25
64041190	LOS DEMÁS CALZADOS DEPORTE, GIMNASIA, TENIS, BALONCESTO Y SIM	813	96	403	207	217	171
85071010	ACUMUL. ELÉCTR. PB. USADOS P/ ARRANQUE MOT.ÉMBOLLO ELEC. LIQ.	758	132	350	153	211	258
64031920	CALZADO P/SOCCER O BASEBALL, SUELA CAUCHO, PLÁSTICO, CUERO	722	72	275	248	162	44
64021990	LOS DEMÁS CALZADOS P/DEPORTE, SUELA Y SUP. CAUCHO O PLÁSTICO	612	79	203	67	101	62
9011100	CAFÉ SIN TOSTAR, SIN DESCAFEINAR	553	-	-	553	-	-
64029991	LOS DEMÁS CALZADOS CON PLANTILLA DE LONGITUD < A 24 CM	541	138	175	87	117	7
85254010	VIDEOCÁMARAS, INCLUIDAS LAS DE IMAGEN FIJA	500	222	195	-	-	-
84716029	LAS DEMÁS IMPRESORAS	466	83	27	52	99	104
55092100	HIL. C/FIBRA DISCONT.POLIÉS.(EXC. H.COSER)>=85% P., SENCILLOS	458	120	48	86	43	-
85072000	LOS DEMÁS ACUMULADORES DE PLOMO	451	58	127	165	69	71
64039993	LOS DEMÁS CALZADOS PLANTILLA DE LONG. >=A 24 CM, PARA MUJ.	437	135	130	138	123	17
33061000	DENTÍFRICOS	433	122	248	63	-	-
85272110	AP.COMB.GRAB O REP.SONIDO LECT. LÁSER SOLO C/FTE E. EXTERNA	427	95	240	-	-	91
55095310	LOS DEMÁS HIL. F.DISC.POLIÉST. C/ALGODÓN TÍT>=416,67 DEC.	425	-	176	137	-	-
90091200	FOTOCOPIADORAS ELECTROSTÁTICAS, CON PROC. INDIRECTO	417	-	123	294	168	336
84798200	MÁQ. APAR. P/MEZCLAR, PULVERIZAR, CRIBAR, TAMIZAR O AGITAR	0	-	-	0	-	500
85254020	CÁMARAS DIGITALES	299	-	32	267	145	151
39076000	POLITEREFTALATO DE ETILENO	-	-	-	-	-	287
62034291	PANTALONES LARGOS, DE ALGODÓN, P/HOMBRES O NIÑOS	5	-	5	-	161	112
69089013	BALDOSAS DE GRES, DE LADO MAYOR ENTRE 30 CM Y 50 CM	237	56	87	62	162	110
64029992	LOS DEMÁS CALZADOS PARA HOMBRE CON PLANTILLA LONG.>=24 CM	129	8	42	57	214	34
9024000	TÉ NEGRO (FERMENTADO) Y TÉ PARCIALM. FERM., EN OTROS ENV.	379	143	88	66	63	173
48162090	LOS DEMÁS PAPELES AUTOCOPIA, INCL. ACONDICIONADOS EN CAJAS	304	42	262	-	100	135
55092200	HIL. C/FIBRA DISCONT.POLIÉS.(EXC. H.COSER)>=85% P., RETORCIDO	317	165	40	80	132	86
63053321	LOS DEMÁS SACOS, TALEGAS P/ENV., DE POLIPROPIL., CAP <= 50 K	206	64	11	76	116	94
84716032	MONITORES (U.REPRES.VISUAL), CRISTAL LÍQUIDO, COLOR (LCD)	171	170	0	1	0	209
SUBTOTAL		109.455	22.375	33.128	37.217	24.138	30.826
Otros productos		20.451	4.382	5.983	5.148	3.699	3.687
TOTAL PAÍS		129.906	26.757	39.111	42.365	27.837	34.513

Se incluyen los principales productos que hayan igualado o superado US\$400.000 en el año 2004 o US\$200.000 en el período enero-junio 2005.

## PRINCIPALES PRODUCTOS EXPORTADOS A ISRAEL

(Miles de US\$ fob)

CÓDIGO	DESCRIPCIÓN	Año	2004			2005	
			II trim.	III trim.	IV trim.	I trim.	II trim.
3042052	FILETES DE SALMONES DEL ATLÁNTICO Y DANUBIO, CONGELADOS	4.034	647	465	2.396	1.605	2.086
3032210	SALMONES DEL ATLÁNTICO Y DANUBIO, ENT., CONG., EXC.S HÍGADOS	4.032	613	765	1.346	757	726
3032220	SALMONES DEL ATLÁNTICO Y DANUBIO, DESCAB. Y EVISC., CONG.	1.712	1.115	411	41	461	1.007
2044290	LOS DEMÁS CORTES DE OVINO SIN DESHUESAR, CONGELADOS	726	0	0	0	0	-
39269090	LAS DEMÁS MANUFACT. DE PLÁSTICO Y DE LAS PART. 39.01 A 39.14	397	85	157	80	98	29
22042122	VINO MERLOT, CAPACIDAD <= A 2 L	363	65	133	44	82	57
22042121	VINO CABERNET SAUVIGNON, CAPACIDAD <= A 2 L	339	43	53	92	117	67
8132000	CIRUELAS SECAS	208	0	138	70	0	-
18069010	CHOCOLATES RELLENOS, EN FORMAS DISTINTA DE LOS BLOQUES	204	28	35	70	0	-
90142000	INSTR. Y APAR. P/NAVEGACIÓN AÉREA O ESPACIAL (EXC. BRÚJULAS)	196	0	196	0	0	-
13023910	CARREGFENINA	195	27	78	79	78	33
88033010	FUSELAJES PARA AVIONES Y SUS PARTES, DE PART. 88.01 U 88.02	195	22	81	44	70	98
39023000	COPOLÍMEROS DE PROPILENO EN FORMAS PRIMARIAS	139	0	85	0	0	-
38082010	FUNGICIDAS ACOND. VTA. POR MENOR ENV. DE HASTA 5 KN O 5 L	125	77	47	0	0	169
8119030	MELOCOTONES, SIN COCER O COC., CONG., INCL. CON AZÚCAR	118	32	32	0	76	-
3049053	LAS DEMÁS CARNES DE SALMONES DEL ATLÁNTICO Y DANUBIO	116	0	58	57	0	24
73110010	RECIP. P/GAS COMPRIM. O LIC., FUNDIC., FE O ACERO, CAP<=100 L	115	41	0	0	0	33
12099930	SEMILLAS DE SANDÍA PARA SIEMBRA	96	96	0	0	0	-

## PRINCIPALES PRODUCTOS EXPORTADOS A ISRAEL

(Miles de US\$ fob)

(Continuación)

CÓDIGO	DESCRIPCIÓN	Año	2004			2005	
			II trim.	III trim.	IV trim.	I trim.	II trim.
2022000	CARNE DE BOVINO EN TROZOS, SIN DESHUESAR, CONGELADA	80	0	80	0	0	-
71181000	MONEDAS SIN CURSO LEGAL, EXCEPTO LAS DE ORO	76	0	0	0	0	-
44079920	MADERA ASERRADA O DESBAST. LONG., DE LENGUA, ESP. >6 MM	70	35	0	0	0	-
3032120	TRUCHAS DESCAB. Y EVISC. CONG., EXCL HÍG., HUEVAS Y LECHAS	70	58	11	0	46	-
74111000	TUBOS DE COBRE REFINADO	68	0	68	0	0	-
33072000	DESODORANTES CORPORALES Y ANTITRASPIRANTES	67	24	32	11	4	82
8133000	MANZANAS SECAS	62	29	5	29	29	63
20059090	LAS DEMÁS HORTAL., CONSERV. SIN CONG., EX. PROD. PART. 20.06	61	0	22	19	22	-
29012910	7-METIL-3-METILENO-1.6-OCTADIENO (MIRCENO)	58	19	0	19	37	57
20079990	LAS DEMÁS CONFITURAS, JALEAS Y PASTAS FRUTAS OBT. POR COCC.	51	0	20	31	4	32
12149010	ALTRAMUCES O LUPINOS	47	12	13	0	10	65
22042129	LOS DEMÁS VINOS TINTOS CON DEN. DE ORIGEN CAPACIDAD <= 2 L	46	14	28	4	35	22
20098030	JUGO DE MELOCOTÓN SIN FERM. Y SIN ALCOHOL, INCL. CON EDULC.	42	0	42	0	0	-
3049041	SURIMI DE MERLUZA COMÚN	39	0	0	39	0	-
3049071	SURIMI DE JUREL	36	0	36	0	0	-
44079990	LAS DEMÁS MADERAS ASERRADAS O DESBAST. LONG., DE ESP. > 6 MM	35	0	0	0	0	-
12092900	LAS DEMÁS SEMILLAS FORRAJERAS PARA SIEMBRA	33	0	33	0	0	-
73101090	LOS DEMÁS RECIPIENTES DE FUNDICIÓN, FE O ACERO, CAP. >= 50 L	33	0	16	16	0	-
78020000	DESPERDICIOS Y DESECHOS DE PLOMO	32	16	16	0	0	-
2042200	LOS DEMÁS CORTES (TROZOS) DE OVINO SIN DESH., FR. O REFR.	0	0	0	0	414	-
74091900	LAS DEMÁS CHAPAS Y TIRAS DE CU REFINADO, ESPESOR > A 0.15 MM	2	0	2	0	0	87
85299090	LAS DEMÁS PART. DESTINADAS DE LOS APAR. PART. 85.25 Y 85.28	0	0	0	0	56	-
72223000	LAS DEMÁS BARRAS DE ACERO INOXIDABLE	0	0	0	0	41	-
7123920	TRUFAS Y DEMÁS HONGOS, EN TROZOS, SECOS	25	0	6	19	0	26
76090000	ACCESORIOS DE TUBERÍA (EMPALMES, CODOS, MANGUITOS), DE AL	8	6	2	1	6	17
3031920	LOS DEMÁS SALMONES DEL PACÍFICO DESCAB. Y EVISC. CONGELADOS	20	20	0	0	22	-
39131020	ALGINATO DE SODIO, SUS SALES Y ÉSTERES EN FORMAS PRIMARIAS	6	6	0	0	0	22
85211090	LOS DEMÁS APAR. GRAB. Y/O REPROD. IMAGEN SONIDO, CINTA MAGNÉTICA	0	0	0	0	0	20
	<b>SUBTOTAL</b>	<b>14.376</b>	<b>3.127</b>	<b>3.167</b>	<b>4.507</b>	<b>4.071</b>	<b>4.822</b>
	Otros productos	350	105	84	42	39	32
	<b>TOTAL PAÍS</b>	<b>14.726</b>	<b>3.233</b>	<b>3.252</b>	<b>4.549</b>	<b>4.109</b>	<b>4.854</b>

Se incluyen los principales productos que hayan igualado o superado US\$32.000 en el año 2004, o US\$16.000 en el período enero-junio 2005.

## PRINCIPALES PRODUCTOS IMPORTADOS DESDE ISRAEL

(Miles de US\$ cif)

CÓDIGO	DESCRIPCIÓN	Año	2004			2005	
			II trim.	III trim.	IV trim.	I trim.	II trim.
84249000	PARTES APAR. MECÁN. P/ PROYECTAR, PULVERIZAR LÍQ. O EN POLVO	4.445	783	1.630	1.448	1.083	1.554
84714910	LOS DEMÁS COMPUT DIGITAL, EN SIST. RECIBAN Y TRATEN SEÑAL TV	3.321	2.933	267	26	926	193
85103000	APARATOS DE DEPILAR, CON MOTOR ELÉCTRICO INCORPORADO	2.516	47	27	2.438	17	13
84435100	MÁQUINAS PARA IMPRIMIR POR CHORRO DE TINTA	1.700	750	215	635	225	442
84212199	LOS DEMÁS FILTROS DEPURADORES DE AGUA	1.538	556	484	422	256	584
84818099	LOS DEMÁS ART. DE GRIFERÍA Y ÓRGANOS SIMIL., PARA OTROS USOS	1.488	211	516	556	386	358
54023100	HILADOS TEXT. NAILON O POL., T<=50 TEX P/H., EXC. VTA P. MENOR	1.436	256	453	556	356	317
38081090	LOS DEMÁS INSECTICIDAS ACOND. VENTA POR MENOR EN OTROS ENV.	1.423	-	550	670	618	214
38083011	HERBICIDAS ACOND. VTA POR MENOR ENV. DE HASTA 5 KN O 5 LTS.	1.021	218	582	164	145	389
38083091	HERBICIDAS ACONDICIONADOS VENTA POR MENOR EN OTROS ENVASES	1.010	262	530	21	134	393
28353100	TRIFOSFATO DE SODIO (TRIPOLIFOSFATO DE SODIO)	898	183	185	488	472	142
38082090	LOS DEMÁS FUNGICIDAS ACOND. VENTA POR MENOR EN OTROS ENV.	891	88	367	310	-	250
63071000	PAÑOS DE FREGAR O LAVAR, FRANELAS Y ART. SIM. DE LIMPIEZA	821	161	224	239	278	334
39206100	LAS DEMÁS PLACAS DE POLICARBONATOS	773	147	237	309	258	282
85178090	LOS DEMÁS APARATOS DE TELEFONÍA O TELEGRAFÍA, VIDEOFONOS	770	156	274	179	124	97
40116100	NEUMÁTICOS NUEVOS CAUCHO A. RELIEVE, P/VEH. Y MAQ. AGRÍC.	709	158	235	139	333	237
28092010	ÁCIDO ORTOFOSFÓRICO O FOSFÓRICO	690	12	250	287	278	142
85179090	LAS DEMÁS PART. APAR. ELECT. TELEF. O TELEGRAFÍA Y VIDEOFONO	682	142	370	140	84	438

## PRINCIPALES PRODUCTOS IMPORTADOS DESDE ISRAEL

(Miles de US\$ cif)

(Continuación)

CÓDIGO	DESCRIPCIÓN	Año	2004			2005	
			II trim.	III trim.	IV trim.	I trim.	II trim.
38082010	FUNGICIDAS ACOND. VTA. POR MENOR ENV. DE HASTA 5 KN O 5 LTS	656	53	359	244	-	59
85109000	PARTES MÁQ. AFEITAR, CORTAR PELO, ESQUILAR Y APAR. P/DEPILAR	645	0	-	645	246	58
85438990	LAS DEMÁS MÁQ. Y APAR. ELÉCTR. CON UNA FUNCIÓN PROPIA NCOP.	603	62	153	342	141	233
38081010	INSECTICIDAS ACOND. VTA. POR MENOR ENV. HASTA 5 KN O 5 LTS.	563	139	317	107	84	-
29081090	LOS DEMÁS DERIVADOS SOLAMENTE HALOGENADOS Y SUS SALES	533	117	171	173	157	147
39269090	LAS DEMÁS MANUFACTURAS DE PLÁSTICO Y OTRAS DE P. 39.01 - .14	514	188	176	84	101	256
51121110	TEJIDO DE LANA PEINADA, CONT. LANA >=85% PESO <=200 G/M2	511	10	47	35	19	27
84435900	LAS DEMÁS MÁQUINAS Y APARATOS DE IMPRIMIR	498	2	82	226	227	394
90221200	APARATOS TOMOGRAFÍA CON MÁQUINA AUTOMÁTICA PROCES. DATOS	462	462	-	-	-	-
84431100	MÁQ. Y APAR. DE IMPRIMIR, OFFSET, ALIMENTADAS C/ BOBINAS	457	-	-	457	143	-
84811000	VÁLVULAS REDUCTORAS DE PRESIÓN	429	27	43	92	12	20
12099110	SEMILLAS DE TOMATES PARA SIEMBRA	383	131	94	92	37	130
85447000	CABLES DE FIBRAS ÓPTICAS	381	140	160	75	56	46
85319090	PARTES DE APAR. ELÉCTRICOS DE SENALIZACIÓN ACÚSTICA O VISUAL	356	78	86	131	70	163
84813090	LAS DEMÁS VÁLVULAS DE RETENCIÓN	356	75	180	84	34	219
85175090	LOS DEMÁS APAR. TELECOMUNIC. P/CORRIENTE PORTADORA O DIGITAL	350	85	170	46	86	175
84819000	PARTES ART.GRIFERÍA Y ÓRGANOS SIM. P/TUBERÍAS,CALDERAS, DEP	337	21	116	109	96	85
56031190	LAS DEMÁS TELAS S/TEJER, DE FILAM SINT.O ARTIF., P<= 25 G/M2	333	-	94	99	145	-
84212300	AP. P/FILTRAR LUBRIC. O CARBUR. MOT.ENC. CHISPA O COMPRES.	330	74	107	75	76	111
39231010	CAJAS DE PLÁSTICO	325	55	173	97	165	134
94037090	LOS DEMÁS MUEBLES DE PLÁSTICO	312	60	220	29	10	39
84772000	MÁQUINAS EXTRUSORAS	74	74	-	-	-	270
85251021	EMISORES PARA RADIODIFUSIÓN	254	40	95	78	98	117
90230000	INSTRUMENTOS, APAR. Y MODELOS P/DEMOSTRAC. Y NO OTROS USOS	170	12	4	12	203	8
62111220	BAÑADORES, DE FIBR. SINTÉT. O ARTIF., P/MUJERES O NIÑAS	5	-	5	-	-	207
70052920	LOS DEMÁS VIDRIOS S/ARMAR, VIDRIO FLOT., ESP. >3.5 <=4.5 MM	261	50	120	56	126	76
84714990	LOS DEMÁS COMPUTADORES DIGITALES, PRESENT. EN FORMA SISTEMAS	2	2	-	-	-	197
39172300	TUBOS RÍGIDOS DE POLÍMEROS DE CLORURO DE VINILO	28	-	-	17	-	183
70052910	LOS DEMÁS VIDRIOS SIN ARMAR, DE VIDRIO FLOT., ESP. <=3.5 MM	243	44	85	54	96	80
34011100	JABÓN DE TOCADOR (INCLUSO LOS MEDICINALES)	-	-	-	-	32	136
85209000	LOS DEMÁS APAR.GRAB.SONIDO, INCL. C/DISPOSIT. REPROD. SONIDO	26	-	-	11	101	59
85254020	CÁMARAS DIGITALES	0	-	-	0	-	154
SUBTOTAL		36.526	9.063	10.454	12.498	8.534	10.158
Otros productos		13.714	3.115	3.765	4.049	3.121	3.621
TOTAL PAÍS		50.239	12.177	14.219	16.547	11.655	13.779

Se incluyen los principales productos que hayan igualado o superado US\$300.000 en el año 2004 o US\$150.000 en el período enero-junio 2005.

## PRINCIPALES PRODUCTOS EXPORTADOS A JAPÓN

(Miles de US\$ fob)

CÓDIGO	DESCRIPCIÓN	Año	2004			2005	
			II trim.	III trim.	IV trim.	I trim.	II trim.
26030000	MINERALES DE COBRE Y SUS CONCENTRADOS	1.641.830	428.787	428.049	426.051	400.572	417.192
26131010	CONCENTRADOS TOSTADOS DE MOLIBDENO	345.030	74.173	101.991	133.523	185.621	239.970
74031100	CÁTODOS Y SECCIONES DE CÁTODO, DE COBRE REFINADO	185.682	60.116	28.213	31.946	32.650	40.406
30319200	LOS DEMÁS SALMONES DEL PACÍFICO DESCAB. Y EVISC. CONGELADOS	175.395	12.037	2.610	69.394	92.976	9.141
30321200	TRUCHAS DESCAB. Y EVISC. CONG., EXCL HÍG., HUEVAS Y LECHAS	127.025	27.597	15.167	37.801	52.973	24.222
44012211	MADERA EN PLAQUITA O PARTÍCULAS, DE EUCALIPTO GLOBULUS	122.238	25.532	32.105	33.005	34.423	30.847
30420600	FILETES DE TRUCHA CONGELADOS	114.018	22.017	25.788	36.565	30.619	19.875
20329900	LAS DEMÁS CARNES DE PORCINO CONGELADAS	82.714	24.925	22.613	19.971	22.100	25.486
44071019	LAS DEMÁS MADERAS ASERRADAS DE PINO INSIG., DE ESP. > 6 MM	73.393	14.992	19.638	20.270	19.773	18.356
20329300	LAS DEMÁS CARNES DE PORCINO DESHUESADAS Y CONGELADAS	61.078	16.865	16.860	16.807	18.094	20.535
47032100	PASTA QUÍM.CONIF. SULF.O SOSA,EXC. DISOLV., SEMIB. O BLANQ.	48.149	13.667	9.126	11.489	5.520	8.913
26161000	MINERALES DE PLATA Y SUS CONCENTRADOS	45.730	10.795	9.909	15.974	16.111	11.574
30420520	FILETES DE SALMONES DEL ATLÁNTICO Y DANUBIO, CONGELADOS	44.106	9.623	16.133	12.095	5.350	8.537
30799610	LENGUAS DE ERIZO DE MAR CONGELADAS	43.587	15.338	21.774	3.391	2.684	12.215
23012013	HARINA DE PESCADO, CONT. PROT. >68% EN PESO, NO ALIM. HUM.	43.156	17.967	9.035	5.002	6.318	8.238

## PRINCIPALES PRODUCTOS EXPORTADOS A JAPÓN

(Miles de US\$ fob)

(Continuación)

CÓDIGO	DESCRIPCIÓN	Año	2004			2005	
			II trim.	III trim.	IV trim.	I trim.	II trim.
26011210	PELLETS DE MINERALES DE HIERRO Y SUS CONC. AGLOMERADOS	24.975	4.964	9.640	5.736	7.425	4.994
23012012	HARINA DE PESCADO, CONT. PROT.>= 66% EN PESO, NO ALIM. HUM.	24.407	10.383	5.038	4.194	7.753	10.113
3031120	SALMONES ROJOS DESCAB. Y EVISC. CONG., EXCL HÍG. Y HUEVAS	21.292	2.714	962	2.837	0	515
28012000	YODO	17.945	6.676	305	7.006	6.042	4.945
28369100	CARBONATO DE LITIO	15.727	4.047	4.222	2.551	3.377	4.767
3079160	LENGUAS (GÓNADAS) DE ERIZO DE MAR	14.605	5.075	5.893	2.073	1.147	4.277
16042090	LAS DEMÁS PREPARACIONES Y CONSERVAS DE PESCADO	14.466	2.283	5.641	5.285	891	605
3054919	LOS DEMÁS TRUCHAS AHUMADAS	13.930	2.372	3.558	4.234	4.202	4.677
22042121	VINO CABERNET SAUVIGNON, CAPACIDAD <= A 2 L	13.066	4.021	2.552	3.130	2.724	3.106
44012212	MADERA EN PLAQUITA O PARTÍCULAS, DE EUCALIPTO NITENS	13.056	4.200	2.086	2.945	1.298	5.041
23032010	COSETA DE REMOLACHA	11.652	3.664	5.595	0	1.905	4.101
8055010	LIMONES ( CITRUS LIMON, CITRUS LIMONUM), FRESCOS O SECOS	11.506	3.769	7.692	45	16	4.378
3042051	FILETES DE SALMONES DEL PACÍFICO, CONGELADOS	10.861	1.492	884	3.273	4.759	342
13023100	AGARAGAR	10.584	3.598	2.885	1.945	4.408	4.994
3056920	TRUCHAS SALADAS SIN SECAR NI AHUMAR Y EN SALMUERA	10.236	1.307	2.458	4.080	2.756	1.659
26011111	MINERALES FINOS DE HIERRO Y SUS CONCENTRADOS, SIN AGLOMERAR	9.518	2.517	1.895	2.864	4.287	975
8061030	UVA FRESCA, VARIEDAD RED GLOBE	9.198	3.243	0	55	5.159	2.349
3032220	SALMONES DEL ATLÁNTICO Y DANUBIO, DESCAB. Y EVISC., CONG.	8.853	472	1.436	2.355	1.179	2.374
2071410	TROZOS Y DESPOJOS COMEST. DE GALLO O GALLINA, DESH., CONG.	8.788	1.539	3.508	3.447	2.084	3.239
47032900	PASTA QUÍM.NO CONÍF. SULF.O SOSA,EXC. DIS., SEMIB. O BLANQ.	8.743	2.223	527	2.779	1.165	3.835
2032920	TOCINO ENTREVERADO DE PANZA (PANCETA), CONGELADO	8.202	2.259	2.189	2.418	2.379	2.334
3031990	LOS DEMÁS SALMONES DEL PACÍFICO CONG., EXC.S HÍG. Y HUEVAS	6.942	1.319	217	1.970	3.974	1.378
8051000	NARANJAS FRESCAS O SECAS	6.637	172	5.884	581	0	311
16059010	ERIZOS DE MAR PREPARADOS O CONSERVADOS.	6.632	1.058	3.671	1.849	0	2.013
3054913	FILETES DE TRUCHA AHUMADOS	6.546	2.127	1.227	2.050	2.234	3.257
72027000	HERROMOLIBDENO	6.432	1.550	1.875	2.337	4.520	6.901
2062100	LENGUA DE BOVINO CONGELADA	4.408	935	1.495	1.473	1.564	4.130
2023090	LAS DEMÁS CARNES DE BOVINOS DESHUESADAS, CONGELADAS	1.172	148	450	469	1.295	3.583
8105000	KIWIS FRESCOS	4.178	2.264	635	20	1.823	2.356
3042031	FILETES DE BACALAO DE PROFUNDIDAD, CONGELADOS	5.064	761	172	2.999	1.430	2.545
3032190	LAS DEMÁS TRUCHAS CONG., EXCLUIDOS HÍGADOS, HUEVAS Y LECHAS	2.300	374	1.143	783	1.694	2.171
28257010	TRÍOXIDO DE MOLIBDENO	2.589	706	1.385	0	1.726	1.912
SUBTOTAL		3.487.640	858.662	846.131	951.067	1.011.001	999.686
Otros productos		235.008	49.759	61.272	66.303	58.475	62.260
TOTAL PAÍS		3.722.648	908.421	907.402	1.017.370	1.069.477	1.061.946

Se incluyen los principales productos que hayan igualado o superado US\$6.500.000 en el año 2004, o US\$3.250.000 en el período enero-junio 2005.

## PRINCIPALES PRODUCTOS IMPORTADOS DESDE JAPÓN

(Miles de US\$ cif)

CÓDIGO	DESCRIPCIÓN	Año	2004			2005	
			II trim.	III trim.	IV trim.	I trim.	II trim.
87032391	AUTOMÓVILES TURISMO, E.CHISPA M.PISTÓN, CIL >1500 <=3000 CM3	130.698	32.977	28.013	34.566	46.207	34.610
87042121	CAMIONETAS, M.ÉMB., ENC.COMP., C. MÁX<=5 T.C.U.>500 <=2000 K	90.180	17.318	20.437	32.998	25.502	25.349
87032291	AUTOMÓVILES TURISMO, E.CHISPA M.PISTÓN, CIL >1000<=1500 CM3	72.281	19.039	18.970	19.614	21.875	18.475
87043121	CAMIONETAS M. ÉMBOLO, ENC.CHISPA, C.MÁX<=5T,C.UTIL>500<=2000K	38.085	10.023	9.214	13.108	15.594	8.607
87032491	AUTOMÓVILES TURISMO, E. CHISPA M. PISTÓN, CIL >3000 CM3	37.296	10.403	9.925	6.628	10.592	13.515
87042271	CHASSIS CAB.CAMIONES CARRET., M.ÉMBOLO, ENC.COMPR.CAP >2000K	17.665	4.452	4.167	5.536	4.293	2.346
84295210	EXCAVADORAS	17.181	3.116	4.663	6.071	7.870	6.337
40116300	NEUM. NVOS CAUCHO A. REL. P/VEH.CONST LLANTAS DIAM > 61CM	15.234	4.137	6.650	126	281	180
40116910	NEUM. NVOS CAUCHO A. REL. P/VOLQUETES AUTOMOT. Y MINERÍA	13.675	760	4.238	7.396	8.064	6.290
87033291	AUTOMÓVILES TURISMO, M. EMB., E.COMPRES., C>1500 <= 2500 CM3	12.490	2.461	2.524	3.966	3.570	2.585
85254020	CÁMARAS DIGITALES	11.732	2.157	2.610	4.490	3.088	2.055
84291110	TOPADORAS FRONTALES ("BULLDOZERS"), DE ORUGA	9.879	1.435	1.562	5.546	5.587	3.959
90065900	LAS DEMÁS CÁMARAS FOTOGRÁFICAS	8.762	2.460	2.745	2.271	2.069	1.525
40112000	NEUMÁTICOS NUEVOS DE CAUCHO UTIL. EN AUTOBUSES O CAMIONES	8.363	1.912	1.483	2.701	3.759	3.415

## PRINCIPALES PRODUCTOS IMPORTADOS DESDE JAPÓN

(Miles de US\$ cif)

(Continuación)

CÓDIGO	DESCRIPCIÓN	Año	2004			2005	
			II trim.	III trim.	IV trim.	I trim.	II trim.
84295190	LAS DEMÁS CARGADORAS Y PALAS CARGADORAS DE CARGA FRONTAL	7.407	2.516	2.074	2.328	4.266	6.952
73053100	LOS DEMÁS TUBOS, SECC.CIRC. DIAM>406.4 MM, HE, SOLDADOS LONG	6.360	-	-	6.360	-	-
87042170	CHASSIS CAB.VEH.TRPTE MERC., M.ÉMB. E.COMPR,CM<=5T CU> 2000K	6.327	494	2.182	2.766	1.916	1.698
28070000	ÁCIDO SULFÚRICO; OLEUM	5.605	978	979	2.148	1.749	1.090
84119900	LAS DEMÁS PART.DE TURBINAS GAS, EXC TURBOPROP.Y TURBOREACT.	5.282	228	4.790	144	97	2.891
87032319	LOS DEMÁS VEH. TRAC 4 R., E.CHISPA, PISTÓN, C>1500<=3000 CM3	5.036	1.538	1.099	735	1.940	990
84272014	MONTACARGA CARGA FRONTAL C/MOTOR GASOLINA Y CAP.LEV>2000 KG	3.979	1.020	996	1.393	617	2.997
85283030	VIDEOPROYECTORES CON PANTALLA PLANA	3.829	1.087	1.149	1.070	1.025	955
84733030	OTRAS PARTES PARA LAS IMPRESORAS DE L ÍTEM 8471.6024	3.806	1.622	530	243	543	680
84716029	LAS DEMÁS IMPRESORAS	3.659	729	1.066	1.003	1.144	753
87089990	LAS DEMÁS PART. Y ACCESORIOS VEH. AUTOM, PDAS. 87.01 A 87.05	3.559	944	796	1.078	1.217	755
84272013	MONTACARGA CARGA FRONTAL C/MOTOR GASOLINA Y CAP.LEV<=2000 KG	3.553	600	521	1.094	1.008	1.785
84733090	LAS DEMÁS PARTES Y ACCESORIOS DE MÁQ. DE PART. 84,69 A 84,72	3.444	1.008	937	628	1.074	869
84152000	EQUIPOS AIRE ACOND. PARA VEHÍCULOS AUTOMÓVILES P/OCUPANTES	3.386	375	533	1.684	742	301
40111000	NEUMÁTICOS NUEVOS DE CAUCHO P/ AUTOMÓVILES DE TURISMO	2.909	751	817	731	1.136	931
87032419	LOS DEMÁS VEHÍC TRAC 4 R., E. CHISPA, PISTÓN, C>3000 CM3	2.876	795	237	698	1.039	584
84713000	COMPTDOR DIGIT PORTÁT, P<= 10 K.,C/ CPU, TECLADO Y VISUAL.	2.761	1.295	333	219	334	129
87032219	LOS DEMÁS VEHÍC TRAC 4 R., E.CHISPA, PISTÓN, C>1000<=1500 C3	2.548	47	99	2.260	277	36
90189080	LOS DEMÁS INSTR.Y APAR. MEDICINA, CIRUGÍA, ODONTOL. O VETER.	2.525	827	412	740	553	589
84717090	LAS DEMÁS UNIDADES DE MEMORIA, EXCEPTO DISCOS O CINTAS	1.206	230	592	40	418	2.519
84272016	MONTACARGA CARGA FRONTAL C/MOTOR DIESEL Y CAP.LEV>2000 KG	2.291	920	413	521	997	1.390
40101100	CORREAS TRANSPORTADORAS DE CAUCHO, REFORZ. CON METAL	1.148	214	99	253	621	1.521
85365019	LOS DEMÁS INTERRUPTORES PARA UNA TENSIÓN <= A 1000 V	1.684	358	426	276	1.207	612
87043190	LOS DEMÁS CHASSIS P/.VEH. M.ÉMB, E.CHISPA, C.M<=5T C.U>2000K	2.379	669	871	91	1.811	-
85030010	ESTADORES Y ROTORES DE LOS BS DE PARTIDAS 85.01	33	2	7	8	1.533	11
87033310	VEH.JEEP Y SIMIL. TRACC 4 R, E.COMPRES., M.PISTÓN,C>2500 CM3	414	-	26	388	821	713
84295110	CARGADORAS FRONTALES	112	15	-	97	391	1.114
84072100	MOTORES PARA LA PROPULSIÓN DE BARCOS, DEL TIPO FUERABORDA	2.480	542	470	968	833	665
84821010	RODAMIENTOS DE BOLAS RADIALES	2.075	523	594	461	727	721
90278090	LOS DEMÁS INSTR. Y APARATOS PARA ANÁLISIS FÍSICOS O QUÍMICOS	1.739	372	285	153	812	619
90099990	LOS DEMÁS PARTES Y ACCES. PARA FOTOCOPIADORAS O TERMOCOPIADO	2.040	546	662	504	477	934
84291910	LAS DEMÁS TOPADORAS, INCLUSO LAS ANGULARES, DE RUEDAS	-	-	-	-	988	415
87033390	LOS DEMÁS VEH. E.COMPRESIÓN, M. PISTÓN, CILINDRADA> 2500 CM3	2.233	719	313	883	635	750
40119910	LOS DEMÁS NEUM. NVOS CAUCHO TIPO USADO EN CAMIONETAS	1.707	350	379	528	524	748
SUBTOTAL		583.909	134.963	141.892	177.510	191.826	166.961
Otros productos		213.877	50.706	53.951	58.150	56.184	53.421
TOTAL PAÍS		797.786	185.669	195.843	235.660	248.010	220.382

Se incluyen los principales productos que hayan igualado o superado US\$2.500.000 en el año 2004 o US\$1.250.000 en el período enero-junio 2005.

## PRINCIPALES PRODUCTOS EXPORTADOS A MALASIA

(Miles de US\$ fob)

CÓDIGO	DESCRIPCIÓN	Año	2004			2005	
			II trim.	III trim.	IV trim.	I trim.	II trim.
74031100	CÁTODOS Y SECCIONES DE CÁTODO, DE COBRE REFINADO	79.882	24.237	17.842	24.199	15.445	4.755
26011210	PELLETS DE MINERALES DE HIERRO Y SUS CONC. AGLOMERADOS	27.777	5.939	10.021	5.485	5.930	22.512
47031100	PASTA QUÍM. CONÍF. AL SULFATO O SODA , EX. P/ DISOLV, CRUDA	2.541	1.243	664	440	540	886
8061030	UVA FRESCA, VARIEDAD RED GLOBE	1.975	917	11	0	440	711
16059090	LOS DEMÁS MOLUSCOS E INVERTEBR. ACUÁTICOS, PREP. O CONSERV.	1.721	422	314	808	302	360
28342100	NITRATO DE POTASIO	1.087	271	201	132	245	204
16041912	JUREL CON SALSA DE TOMATES, ENTERO O EN TROZOS, EXC. PICADO	1.032	536	173	237	224	428
16042090	LAS DEMÁS PREPARACIONES Y CONSERVAS DE PESCADO	760	111	200	240	0	-
48109210	CARTULINAS	644	243	197	46	0	157
8094010	CIRUELAS FRESCAS	461	164	0	0	335	121
28100020	ÁCIDOS BÓRICOS.	439	65	126	96	105	116
22042121	VINO CABERNET SAUVIGNON, CAPACIDAD <= A 2 L	397	109	99	142	84	115
22042112	VINO CHARDONNAY, CAPACIDAD <= A 2 L	366	40	136	164	65	268

## PRINCIPALES PRODUCTOS EXPORTADOS A MALASIA

(Miles de US\$ fob)

(Continuación)

CÓDIGO	DESCRIPCIÓN	Año	2004			2005	
			II trim.	III trim.	IV trim.	I trim.	II trim.
20029011	PURÉS Y JUGOS TOMATE, VALOR BRIX <30% PREPAR. O CONSERVADOS	318	318	0	0	0	22
8061090	UVA FRESCA, LAS DEMÁS VARIEDADES	279	76	0	0	65	67
23012012	HARINA DE PESCADO, CONT. PROT.>= 66% EN PESO, NO ALIM. HUM.	272	0	88	58	296	226
15161011	GRASAS Y ACEITES DE PESCADO Y SUS FRACCIONES	268	37	106	106	58	-
3032210	SALMONES DEL ATLÁNTICO Y DANUBIO, ENT., CONG., EXC.S HÍGADOS	244	40	0	138	32	159
48010010	PAPEL PRENSA EN BOBINAS	230	64	19	9	59	84
22042122	VINO MERLOT, CAPACIDAD <= A 2 L	224	65	48	80	49	103
8082011	PERAS PACKHMAN'S TRIUMPH, FRESCAS	204	40	102	31	14	51
15042010	ACEITE DE PESCADO CRUDO	193	63	95	35	33	33
31059010	NITRATO SÓDICO POTÁSICO (SALITRE)	170	67	0	0	0	-
8062090	LAS DEMÁS PASAS, EXCEPTO MORENAS	149	51	51	47	0	-
22042123	VINO TINTO MEZCLAS, CAPACIDAD <= A 2 L	117	14	40	58	6	15
8105000	KIWIS FRESCOS	115	98	0	0	0	116
22042129	LOS DEMÁS VINOS TINTOS CON DEN. DE ORIGEN CAPACIDAD <= 2 L	110	19	32	41	11	49
8081060	MANZANAS FRESCAS, VARIEDAD GRANNY SMITH	107	77	30	0	23	72
23012013	HARINA DE PESCADO, CONT. PROT. >68% EN PESO, NO ALIM. HUM.	105	105	0	0	0	-
3037411	SCOMBER JAPONICUS PERUANUS ENT. CONG., EXC. HÍG. Y HUEVAS	105	13	92	0	0	-
3042052	FILETES DE SALMONES DEL ATLÁNTICO Y DANUBIO, CONGELADOS	96	86	0	10	70	55
44081010	HOJAS P/CHAPADO Y CONTRACHAPADO, PINO INSIGNE, DE ESP. <=6 MM	77	26	51	0	0	-
87084030	CAJAS DE CAMBIO, DE VEHÍCULOS AUTOMÓVILES DE PARTIDAS 87.03	75	0	0	75	415	1.747
39269090	LAS DEMÁS MANUFACT. DE PLÁSTICO Y DE LAS PART. 39.01 A 39.14	72	0	32	40	14	14
22042111	VINO SAUVIGNON BLANC, CAPACIDAD <= A 2 L	65	13	18	23	19	18
29181200	ÁCIDO TARTÁRICO.	65	0	0	65	76	76
36030040	DETONADORES	0	0	0	0	384	-
3037922	JUREL DESCAB. Y EVISC., CONG., EXCL. HÍG., HUEVAS Y LECHAS	3	0	3	0	0	125
16042070	LAS DEMÁS PREPARACIONES Y CONSERVAS DE MERLUZA	0	0	0	0	125	-
8081020	MANZANAS FRESCAS, VARIEDAD ROYAL GALA	16	16	0	0	53	63
3037919	LAS DEMÁS MEROS CONG., EXCLUIDOS HÍGADOS, HUEVAS Y LECHAS	0	0	0	0	0	97
3049071	SURIMI DE JUREL	0	0	0	0	11	62
74040019	LOS DEMÁS DESPERDICIOS Y DESECHOS, DE COBRE REFINADO	0	0	0	0	0	55
76020000	DESPERDICIOS Y DESECHOS DE ALUMINIO	0	0	0	0	26	25
21069090	LAS DEMÁS PREPARACIONES ALIMENT. NO EXP.NI COMP. OTRA PTE.	30	21	1	0	13	38
31059090	LOS DEMÁS ABONOS MINER. O QUÍMICOS C/2 Ó 3 DE LOS FERTILIZ.	62	13	38	11	24	22
15042020	ACEITE DE PESCADO SEMIREFINADO Y REFINADO	0	0	0	0	0	41
8081090	LAS DEMÁS VARIEDADES DE MANZANAS FRESCAS	3	3	0	0	0	35
35040090	LAS DEMÁS PEPTONAS Y DERIV. Y MAT. PROTEICAS Y DERIVADOS	0	0	0	0	0	35
SUBTOTAL		122.859	35.621	30.829	32.815	25.590	34.138
Otros productos		775	101	197	265	104	117
TOTAL PAÍS		123.633	35.722	31.026	33.080	25.694	34.256

Se incluyen los principales productos que hayan igualado o superado US\$65.000 en el año 2004, o US\$32.500 en el período enero-junio 2005.

## PRINCIPALES PRODUCTOS IMPORTADOS DESDE MALASIA

(Miles de US\$ cif)

CÓDIGO	DESCRIPCIÓN	Año	2004			2005	
			II trim.	III trim.	IV trim.	I trim.	II trim.
85252030	TELÉFONOS CELULARES	32.290	13.404	6.451	6.925	5.214	3.894
84716031	MONITORES (U.REPRES.VISUAL) C/TUBOS RAYOS CATÓDICOS, COLOR	5.456	552	2.749	2.150	1.640	2.943
85219000	LOS DEMÁS APAR.GRAB Y/O REPR. IMAGEN Y SONIDO, INCL. C/REC	4.574	475	1.880	2.046	340	246
40151910	LOS DEMÁS GUANTES DE CAUCHO VULC. P/ EXÁMEN MÉDICO-VETER. S	3.426	402	1.020	997	901	639
84713000	COMPTDOR DIGIT PORTÁT, P<= 10 K.,/ CPU, TECLADO Y VISUAL.	3.259	1.344	725	812	75	385
85272110	AP.COMB.GRAB O REP.SONIDO LECT. LÁSER SOLO C/FTE E. EXTERNA	3.157	705	761	676	1.113	689
85252020	RADIORECEPTORES (TRANSCÉPTORES) UHF Y VHF	2.829	700	733	794	908	646
85422190	LOS DEMÁS CIRCUITOS INTEGRADOS MONOLÍTICOS	2.765	1.222	249	702	1.203	2.093
94036090	LOS DEMÁS MUEBLES DE MADERA	2.534	472	734	1.119	793	725
84224000	LAS DEMÁS MÁQ.Y APAR. PARA EMPAQUETAR O ENVOLVER MERCADERÍAS	2.304	2	-	2.301	-	-
85165010	HORNOS DE MICROONDAS, USO DOMÉSTICO	2.121	665	426	-	-	449

## PRINCIPALES PRODUCTOS IMPORTADOS DESDE MALASIA

(Miles de US\$ cif)

(Continuación)

CÓDIGO	DESCRIPCIÓN	Año	2004			2005	
			II trim.	III trim.	IV trim.	I trim.	II trim.
85273120	LOS DEMÁS APAR. RADIOD. COMB. C/ GRAB. O REP SONIDO DE CASETE	2.116	1.263	405	302	283	783
84733090	LAS DEMÁS PARTES Y ACCESORIOS DE MÁQ. DE PART. 84,69 A 84,72	2.041	313	868	405	1.156	572
85172100	TELEFAX	1.765	498	612	383	237	182
85175090	LOS DEMÁS APAR. TELECOMUNIC. P/CORRIENTE PORTADORA O DIGITAL	1.221	92	82	932	273	371
85239000	LOS DEMÁS SOPORTES GRABAR SONIDO O ANÁL. S/GRAB. EXC. CAP. 37	1.129	71	239	281	429	42
15162020	MANTECA VEGETAL Y SUS FRACCIONES	1.106	200	376	429	371	829
94036010	MESAS PARA COMEDOR, DE MADERA	1.045	158	452	357	171	216
94016110	SILLAS, CON ARMAZÓN DE MADERA, CON RELLENO	1.008	147	257	473	280	237
84717010	UNIDADES DE MEMORIA DE DISCO	1.002	415	150	309	105	40
40012200	CAUCHOS TÉCNICAMENTE ESPECIFICADOS (TSNR)	926	364	84	178	86	-
84718090	LAS DEMÁS U. DE MÁQ. AUTOMÁTICAS P/TRATMTO. O PROC. DATOS	835	152	32	94	11	261
85254020	CÁMARAS DIGITALES	714	84	171	30	37	3
85273900	LOS DEMÁS APARAT. RECEPT. RADIODIF. INCL. SEÑAL RADIOTELEFONÍA	698	143	222	237	73	155
85182200	VARIOS ALTAVOCES (ALTOPARLANTES) MONTADOS EN UNA MISMA CAJA	683	243	193	95	215	177
40151990	LOS DEMÁS GUANTES, MITONES O MANOPLAS, DE CAUCHO VULCANIZADO	569	199	70	135	166	250
40151930	LOS DEMÁS GUANTES DE CAUCHO VULCANIZADO PARA USO DOMÉSTICO	567	165	223	84	186	189
85199910	LECTORES DE DISCOS COMPACTOS	543	29	21	473	83	17
29054500	GLICEROL	542	38	221	226	222	162
85209000	LOS DEMÁS APAR. GRAB. SONIDO, INCL. C/DISPOSIT. REPROD. SONIDO	517	128	175	210	10	114
83112000	ALAMBRE RELLENO PARA SOLDADURA DE ARCO, DE METAL COMÚN	512	209	26	130	294	28
85179090	LAS DEMÁS PART. APAR. ELECT. TELEF. O TELEGRAFÍA Y VIDEOFONO	504	64	89	229	515	420
85171990	LOS DEMÁS TELÉFONOS DE USUARIO	497	83	49	292	110	621
84716032	MONITORES (U. REPRES. VISUAL), CRISTAL LÍQUIDO, COLOR (LCD)	493	18	60	414	247	229
85421000	TARJETAS PROVISTAS DE UN CIRCUITO INTEGRADO ELECTRÓNICO	491	45	114	75	67	154
85182100	UN ALTAVOZ (ALTOPARLANTE) MONTADO EN SU CAJA	480	103	136	99	83	154
40151100	GUANTES PARA CIRUGÍA, DE CAUCHO VULCANIZADO	471	64	156	222	131	264
18050000	CACAO EN POLVO SIN AZUCARAR NI EDULCORAR	435	111	61	-	30	20
84715000	UNIDADES DE PROCESO DIG., EXC. DE PDAS. 8471.41 U 8471.49	430	371	4	55	10	10
85273190	LOS DEMÁS APAR. RECEPT. RADIOD., INCL. RECIBAN SEÑAL RADIOTEL.	406	33	67	123	63	41
40082110	PLACAS, HOJAS Y TIRAS CAUCHO NO CEL., S/ COMB. C/ OTRAS MAT.	403	212	48	83	140	150
96082020	MARCADORES CON PUNTA DE FIELTRO U OTRA PUNTA POROSA	402	-	-	220	93	118
27090020	ACEITE CRUDO DE PETRÓLEO O DE MINER. BITUMIN CON ° API >= 25	-	-	-	-	28.687	-
85179020	PARTES APAR. ELÉCTR. TELEFONÍA INCORPORN CIRCUITOS MODULARES	1	1	-	-	-	493
85422900	LOS DEMÁS CIRCUITOS INTEGRADOS MONOLÍTICOS DIGITALES	13	2	4	4	401	0
85185000	EQUIPOS ELÉCTRICOS DE AMPLIFICACIÓN DE SONIDO	282	1	10	270	19	314
28111990	LOS DEMÁS ÁCIDOS INORGÁNICOS	396	94	80	80	210	114
85016300	GENERADORES DE CORRIENTE ALTERNA, DE POTENCIA >375<=750 KVA	-	-	-	-	211	-
85283010	VIDEOPROYECTORES ALTA DEFINICIÓN, C/TUBOS RAYOS CATÓDICOS	108	-	7	101	60	149
SUBTOTAL		90.065	26.054	21.491	26.552	47.951	20.588
Otros productos		19.267	3.862	5.460	5.501	4.280	4.380
TOTAL PAÍS		109.331	29.917	26.950	32.053	52.232	24.968

Se incluyen los principales productos que hayan igualado o superado US\$400.000 en el año 2004 o US\$200.000 en el período enero-junio 2005.

## PRINCIPALES PRODUCTOS EXPORTADOS A PAKISTÁN

(Miles de US\$ fob)

CÓDIGO	DESCRIPCIÓN	Año	2004			2005	
			II trim.	III trim.	IV trim.	I trim.	II trim.
29054200	PENTAERITRITOL (PENTAERITRITA)	411	89	93	138	57	21
28100020	ÁCIDOS BÓRICOS.	199	67	43	22	33	-
34039100	LAS DEMÁS PREP. P/ TRAT. MAT. TEXT, CUERO Y PIEL U OTRAS SIM.	138	-	72	30	31	30
84223090	LAS DEMÁS MÁQ. Y APAR. LLENAR, CAPSULAR BOTELLAS O GASEAR	107	107	-	-	-	-
41021000	CUEROS Y PIELS EN BRUTO DE OVINO, CON LANA.	93	93	-	-	166	79
84295190	LAS DEMÁS CARGADORAS Y PALAS CARGADORAS DE CARGA FRONTAL	60	-	-	60	-	-
84295110	CARGADORAS FRONTALES	43	-	34	9	71	-
84295290	LAS DEMÁS MÁQ. CUYA SUPERESTRUCTURA PUEDA GIRAR 360 GRADOS	25	-	-	25	-	-
13023910	CARREGFENINA	22	-	18	-	-	-



## PRINCIPALES PRODUCTOS EXPORTADOS A PAKISTÁN

(Miles de US\$ fob)

(Continuación)

CÓDIGO	DESCRIPCIÓN	Año	2004			2005	
			II trim.	III trim.	IV trim.	I trim.	II trim.
84224000	LAS DEMÁS MÁQ. Y APAR. PARA EMPAQUETAR O ENVOLVER MERCADERÍAS	20	20	-	-	-	-
49019920	LOS DEMÁS LIBROS ACADÉMICOS, CIENTÍFICOS TÉCNICOS	16	-	-	16	-	-
94060090	LAS DEMÁS CONSTRUCCIONES PREFABRICADAS	15	-	15	-	-	-
30045020	LOS DEMÁS MEDIC. CON VITAMINAS PARA USO VETER., AL DETALLE	11	-	7	4	4	-
48109210	CARTULINAS	6	-	-	-	57	65
84271012	MONTACARGAS ELÉCT. CARGA FRONTAL Y U MOTRIZ TRASERA, CAP>=2000	-	-	-	-	26	-
83024290	LAS DEMÁS GUARNICIONES, HERRAJES Y ART. SIMIL., PARA MUEBLES	1	-	-	1	11	-
47079090	LOS DEMÁS DESPERDICIOS Y DESECHOS SIN CLASIFICAR	-	-	-	-	8	-
29151210	FORMIATO DE SODIO	-	-	-	-	3	3
72166900	LOS DEMÁS PERFILES SIMPLEMENTE OBTENIDOS O ACABADOS EN FRÍO	-	-	-	-	5	-
48010010	PAPEL PRENSA EN BOBINAS	-	-	-	-	-	4
	<b>SUBTOTAL</b>	<b>1.167</b>	<b>377</b>	<b>283</b>	<b>306</b>	<b>472</b>	<b>202</b>
	Otros productos	6	-	2	4	2	1
	<b>TOTAL PAÍS</b>	<b>1.173</b>	<b>377</b>	<b>285</b>	<b>310</b>	<b>474</b>	<b>203</b>

Se incluyen los principales productos que hayan igualado o superado US\$6.000 en el año 2004, o US\$3.000 en el período enero-junio 2005.

## PRINCIPALES PRODUCTOS IMPORTADOS DESDE PAKISTÁN

(Miles de US\$ cif)

CÓDIGO	DESCRIPCIÓN	Año	2004			2005	
			II trim.	III trim.	IV trim.	I trim.	II trim.
55134100	TEJ. F.DISC.POLIÉS.C<85%, ESTAMP LGTO TAFET C/ALG,P<=170G/M2	9.865	2.228	2.940	2.725	2.830	1.977
55095330	LOS DEMÁS HIL. F.DISC.POLIÉST. C/ALGODÓN TÍT<333,33 DECITEX	5.742	1.356	1.707	1.860	1.697	1.056
63022210	SÁBANAS Y FUNDAS, ESTAMPADAS, DE FIBRAS SINTÉTICAS	3.736	666	1.162	1.162	1.856	1.193
55131100	TEJ. F.DISC.POLIÉS.C<85% P.CRUDO LGTO TAFET C/ALG,P<=170G/M2	2.713	371	925	535	301	507
95066210	BALONES INFLABLES PARA FÚTBOL	2.161	258	653	701	445	342
63023210	SÁBANAS Y FUNDAS, DE FIBR. SINTÉT. O ARTIF., EXC. ESTAMPADAS	1.702	324	767	277	337	506
63026011	JUEGOS DE TOALLAS DIF. DIMENSIONES, DE TEJIDO BUCLE, ALGODÓN	1.509	202	554	553	457	221
55132100	TEJ. F. DISC.POLIÉS.C<85% P.TEÑIDO LGT TAFE C/ALG,P<=170G/M2	1.463	344	352	380	415	342
54078400	LOS DEMÁS TEJIDOS C/ FILAMENTOS SINTÉT.<85% C/ALGODÓN, ESTAM	1.055	185	120	90	284	75
55144100	TEJ. F.DISC.POLIÉS.C<85%, ESTAMP LGTO TAFET C/ALG, P>170G/M2	528	157	191	133	208	55
63026014	TOALLAS DIMENSIÓN >60 <=160 CMS, DE TEJIDO BUCLE, ALGODÓN	518	96	182	148	106	92
41131000	CUEROS PREP. DPS CURTIDO O SECADO Y C.Y PIEL. APERG. CAPRINO	351	4	118	128	210	76
63029190	LAS DEMÁS ROPAS DE TOCADOR, DE ALGODÓN	338	90	65	90	32	115
55141100	TEJ. F.DISC.POLIÉS.C<85% P.CRUDO LGTO TAFET C/ALG,P>170 G/M2	321	28	14	278	-	-
55134300	LOS DEMÁS TEJ. F.DISC.POL.C< 85% P.,ESTAMP C/ALG,P<=170 G/M2	311	-	125	111	-	-
55095310	LOS DEMÁS HIL.F.DISC.POLIÉST. C/ALGODÓN TÍT>=416,67 DEC.	278	147	32	40	41	-
57021000	ALFOMBRAS "KELIM", "SOUMAK", "KARAMANIE" Y SIM. HECHAS A MANO	263	98	23	121	46	63
63022290	LAS DEMÁS ROPAS DE CAMA, ESTAMPADAS, DE FIBRAS SINTÉTICAS	247	-	88	159	130	-
52083200	TEJIDOS TEÑID, CONT.ALG.>=85%, L.TAFET., PESO>100<= 200 G/M2	211	42	151	-	24	79
95066290	LOS DEMÁS BALONES INFLABLES	191	42	55	34	9	22
52104900	LOS DEMÁS TEJ.ALG.,C.<85%,H.COLOR, MEZ C/F.ARTIF.,P<=200G/M2	189	86	104	-	-	-
52051300	HILAD. SENC. FIB. ALG. S/P., >=85% PESO, TÍT<232,56>= 192.31	177	90	44	43	-	-
90184900	LOS DEMÁS INSTRUMENTOS Y APARATOS DE ODONTOLOGÍA	176	59	22	20	56	64
36050000	FOSFOROS (CERILLAS), EXC. ART. DE PIROTÉCNIA PDA. 36.04	172	122	11	-	23	97
42032100	GUANTES MITONES Y MANOPLAS CUERO ESP. P/ PRÁCTICA DEPORTIVA	170	7	92	68	16	36
55095320	LOS DEMÁS HIL.F.DISC.POL. C/ALGODÓN TÍT<416,67 >= 333,33 D.	168	137	8	-	-	-
52105100	TEJ. ALG.,ESTAMP., C<85%, MEZ.C/F.ARTIF.,TAFETAN,P<=200 G/M2	162	-	10	151	44	173
52085200	TEJIDOS ESTAMP., C.ALG>=85%, L.TAFETAN, PESO>100<= 200 G/M2	156	117	39	-	47	64
56031310	TELA S/TEJER, FILAM SINTÉT.O ARTIF., P>70<=150G/M2.,IMPREGN.	151	-	-	101	-	-
63022110	SÁBANAS Y FUNDAS, ESTAMPADAS, DE ALGODÓN	121	-	60	1	537	204
54078200	LOS DEMÁS TEJIDOS C/ FILAMENTOS SINTÉT.<85% C/ALGODÓN,TEÑIDO	129	10	1	12	145	93
52103900	LOS DEMÁS TEJ.ALG.,C.<85%,TEÑID., MEZ C/F.ARTIF.,P<=200 G/M2	-	-	-	-	201	-
52085100	TEJIDOS ESTAMP., C.ALG.>=85%, L.TAFETAN, PESO<= 100 G/M2	-	-	-	-	80	91
63023110	SÁBANAS Y FUNDAS, DE ALGODÓN, EXCEPTO ESTAMPADAS	101	28	-	72	60	77
54079400	LOS DEMÁS TEJIDOS FILAM. SINTÉT.,INCL. C/PART 54.04., ESTAMP.	49	18	-	-	-	108
52094210	TEJ.H.COLOR MEZCLILLA, C. ALGODÓN >=85%, PESO>200 <=400 G/M2	28	1	13	14	107	-



## PRINCIPALES PRODUCTOS IMPORTADOS DESDE PAKISTÁN

(Miles de US\$ cif)

(Continuación)

CÓDIGO	DESCRIPCIÓN	Año	2004			2005	
			II trim.	III trim.	IV trim.	I trim.	II trim.
52081200	TEJIDOS ALGOD, CRUDOS, C. >=85% LIG. TAFET, PESO >100 <= 200 G/M2	141	43	62	37	54	49
63071000	PAÑOS DE FREGAR O LAVAR, FRANELAS Y ART. SIM. DE LIMPIEZA	128	27	33	54	31	57
55129900	LOS DEMÁS TEJIDOS F. SINTÉT. DISCONT. CONT. FIBRAS >=85% PESO	-	-	-	-	-	80
39262000	PRENDAS Y COMPLEM. DE VESTIR ( INCL. GUANTES), DE PLÁST.	48	23	3	22	48	28
	<b>SUBTOTAL</b>	<b>35.769</b>	<b>7.407</b>	<b>10.723</b>	<b>10.121</b>	<b>10.877</b>	<b>7.942</b>
	Otros productos	3.669	622	1.064	1.182	727	652
	<b>TOTAL PAÍS</b>	<b>39.437</b>	<b>8.029</b>	<b>11.787</b>	<b>11.303</b>	<b>11.604</b>	<b>8.594</b>

Se incluyen los principales productos que hayan igualado o superado US\$ 150.000 en el año 2004 o US\$ 75.000 en el período enero-junio 2005.

## PRINCIPALES PRODUCTOS EXPORTADOS A SINGAPUR

(Miles de US\$ fob)

CÓDIGO	DESCRIPCIÓN	Año	2004			2005	
			II trim.	III trim.	IV trim.	I trim.	II trim.
89019011	BARCOS PORTACONTENEDORES, T.B. >3500 TON Y/O 120 MTS DE ESLORA	19.200	0	19.200	0	0	-
16041912	JUREL CON SALSA DE TOMATES, ENTERO O EN TROZOS, EXC. PICADO	9.491	1.361	2.873	2.090	1.863	3.347
74031100	CÁTODOS Y SECCIONES DE CÁTODO, DE COBRE REFINADO	7.016	6.555	0	0	8.155	9.786
16059090	LOS DEMÁS MOLUSCOS E INVERTEBR. ACUÁTICOS, PREP. O CONSERV.	6.417	971	1.004	3.195	448	1.185
3042052	FILETES DE SALMONES DEL ATLÁNTICO Y DANUBIO, CONGELADOS	2.122	348	483	658	169	486
16059050	CARACOLAS PREPARADAS O CONSERVADAS	1.833	224	512	874	94	207
47032100	PASTA QUÍM. CONÍF. SULF. O SOSA, EXC. DISOLV., SEMIB. O BLANQ.	1.775	0	0	0	0	-
16059040	LOCOS PREPARADOS O CONSERVADOS	1.483	42	57	1.287	200	-
3032210	SALMONES DEL ATLÁNTICO Y DANUBIO, ENT., CONG., EXC. S HÍGADOS	1.165	313	316	306	154	336
3037912	MERO DESCAB. Y EVISC., CONG., EXCL. HÍGADO, HUEVAS Y LECHAS	850	0	0	850	154	-
49119900	LOS DEMÁS IMPRESOS	787	147	458	182	0	-
22042121	VINO CABERNET SAUVIGNON, CAPACIDAD <= A 2 L	756	195	172	225	151	215
8061030	UVA FRESCA, VARIEDAD RED GLOBE	721	301	11	0	55	186
3054160	FILETES DE SALMONES DEL ATLÁNTICO Y DANUBIO, AHUMADOS	688	202	136	183	134	45
13023100	AGARAGAR	494	85	205	180	0	60
3071022	OSTRAS DEL PACÍFICO, CONGELADAS	397	50	151	116	108	131
8094010	CIRUELAS FRESCAS	360	162	0	0	250	130
22042122	VINO MERLOT, CAPACIDAD <= A 2 L	348	89	65	124	63	98
8105000	KIWIS FRESCOS	280	114	147	16	2	174
8061090	UVA FRESCA, LAS DEMÁS VARIEDADES	262	31	0	0	30	71
22042112	VINO CHARDONNAY, CAPACIDAD <= A 2 L	258	65	71	88	39	57
22042123	VINO TINTO MEZCLAS, CAPACIDAD <= A 2 L	196	18	47	65	54	29
16042090	LAS DEMÁS PREPARACIONES Y CONSERVAS DE PESCADO	182	0	68	74	0	-
8081060	MANZANAS FRESCAS, VARIEDAD GRANNY SMITH	160	79	71	0	11	44
22042111	VINO SAUVIGNON BLANC, CAPACIDAD <= A 2 L	159	32	41	63	33	52
3032110	TRUCHAS ENTERAS, CONG., EXCLUIDOS HÍGADOS, HUEVAS Y LECHAS	141	29	39	39	39	60
8092000	CEREZAS FRESCAS	117	0	0	77	45	-
18063290	LOS DEMÁS CHOCOLATES SIN REL., EN BLOQUES O TABLETAS	113	0	36	25	50	22
8082011	PERAS PACKHMAN'S TRIUMPH, FRESCAS	101	13	43	0	0	40
22042129	LOS DEMÁS VINOS TINTOS CON DEN. DE ORIGEN CAPACIDAD <= 2 L	100	11	17	57	6	43
48010010	PAPEL PRENSA EN BOBINAS	85	29	19	10	0	-
8082013	PERAS ASIÁTICAS FRESCAS	82	0	0	0	19	-
28342100	NITRATO DE POTASIO	81	0	0	27	0	-
74199911	COSPELES DE ALEACIONES DE BASE DE COBRE, ALUMINIO, NÍQUEL	72	0	0	72	0	-
3042051	FILETES DE SALMONES DEL PACÍFICO, CONGELADOS	54	0	54	0	0	-
3032120	TRUCHAS DESCAB. Y EVISC. CONG., EXCL. HÍG., HUEVAS Y LECHAS	53	50	3	0	0	-
74199919	LOS DEMÁS COSPELES DE COBRE	51	0	0	51	0	-
8061020	UVA FRESCA, VARIEDAD FLAME SEEDLESS	50	0	0	0	111	-
16041911	JUREL AL NATURAL, ENTERO O EN TROZOS, EXCEPTO PICADO	18	15	3	0	117	-
8081020	MANZANAS FRESCAS, VARIEDAD ROYAL GALA	21	21	0	0	26	84
3032220	SALMONES DEL ATLÁNTICO Y DANUBIO, DESCAB. Y EVISC., CONG.	13	0	7	6	4	56
3049033	LAS DEMÁS CARNES DE MERO O BACALAO DE PROFUNDIDAD	12	0	0	12	59	-

## PRINCIPALES PRODUCTOS EXPORTADOS A SINGAPUR

(Miles de US\$ fob)

(Continuación)

CÓDIGO	DESCRIPCIÓN	Año	2004			2005	
			II trim.	III trim.	IV trim.	I trim.	II trim.
48109210	CARTULINAS	0	0	0	0	0	31
3049071	SURIMI DE JUREL	0	0	0	0	0	25
SUBTOTAL		58.563	11.551	26.310	10.952	12.644	16.997
Otros productos		481	82	102	199	72	72
TOTAL PAÍS		59.044	11.633	26.412	11.151	12.716	17.069

Se incluyen los principales productos que hayan igualado o superado US\$50.000 en el año 2004, o US\$25.000 en el período enero-junio 2005.

## PRINCIPALES PRODUCTOS IMPORTADOS DESDE SINGAPUR

(Miles de US\$ cif)

CÓDIGO	DESCRIPCIÓN	Año	2004			2005	
			II trim.	III trim.	IV trim.	I trim.	II trim.
84213990	LOS DEMÁS APARATOS PARA FILTRAR O DEPURAR GASES	2.354	2	0	2.352	0	0
94013000	ASIENTOS GIRATORIOS DE ALTURA AJUSTABLE	2.152	234	607	973	-	270
89040010	REMOLCADORES DE ALTA MAR	1.841	1.841	-	-	-	-
84717010	UNIDADES DE MEMORIA DE DISCO	1.737	895	83	239	452	464
85273190	LOS DEMÁS APAR. RECEP. RADIOD., INCL. RECIBAN SEÑAL RADIOTEL.	1.700	882	223	596	187	433
85219000	LOS DEMÁS APAR. GRAB Y/O REPR. IMAGEN Y SONIDO, INCL. C/REC	1.012	137	298	541	251	154
84733030	OTRAS PARTES PARA LAS IMPRESORAS DE L ÍTEM 8471.6024	1.003	840	-	1	2	0
85251011	EMISORES PARA RADIOTELEFONÍA	710	118	142	272	31	-
84733010	CIRCUITOS MOD., EX.FUENTES PODER, P/PROCES.DATOS PART. 84.71	675	220	12	19	52	54
84705000	CAJAS REGISTRADORAS	569	8	51	60	-	12
85068010	LAS DEMÁS PILAS SECAS, DE TENSIÓN NOMINAL DE 1,5 VOLTIOS	541	176	147	93	72	138
84709000	LAS DEMÁS MÁQ. FRANQUEAR, EXP BOLETOS Y SIMIL.C/ DISP.CÁLCULO	513	46	139	278	23	131
32081010	PINTURAS A BASE DE POLIÉSTERES, DISP. MEDIO NO ACUOSO	466	49	189	229	136	152
85071010	ACUMUL. ELÉCTR. PB. USADOS P/ ARRANQUE MOT.EMBOLO ELEC. LIQ.	430	55	86	102	121	160
85254010	VIDEOCÁMARAS, INCLUIDAS LAS DE IMAGEN FIJA	408	106	86	177	63	-
34039900	LAS DEMÁS PREP. LUBRICANTES, ANTIHERRUMBRE O ANTICORROSIÓN	391	126	90	91	102	102
73089000	LAS DEMÁS CONSTRUCC.Y SUS PART., DE FUNDICIÓN, HE O ACERO	355	58	130	167	-	36
84715000	UNIDADES DE PROCESO DIG., EXC.DE PDAS. 8471.41 U 8471.49	337	262	26	16	127	176
15162020	MANTECA VEGETAL Y SUS FRACCIONES	334	138	20	70	78	115
40092100	TUBOS CAUCHO VULC. S/ END., REFORZ. O COMB. C/ METAL, S/ ACC	327	198	87	42	33	99
57024100	LAS DEMÁS REVESTIMIENTOS ATERCIOPELADOS, CONFEC., DE LANA	289	-	289	-	-	-
30043910	LOS DEMÁS MEDIC. C/ HORM. U OTROS DE 29.37 S/ANT., USO HUM.	288	-	-	-	-	-
32091010	PINTURAS A BASE DE POLÍMEROS ACRÍL. O VINÍL., MEDIO ACUOSO	264	64	-	-	-	-
84718090	LAS DEMÁS U. DE MÁQ. AUTOMÁTICAS P/TRATMTO. O PROC. DATOS	246	66	51	87	35	47
85164010	PLANCHAS ELÉCTRICAS, DE VAPOR, DE USO DOMÉSTICO	245	82	52	86	61	94
39205100	LAS DEMÁS PLACAS DE POLI (METRACRILATO DE METILO)	237	89	59	30	32	-
84732900	PARTES Y ACC. OTRAS MAQ., EXC. ELECTRÓNICAS, PART.84.70	211	6	78	37	1	181
85422190	LOS DEMÁS CIRCUITOS INTEGRADOS MONOLÍTICOS	210	128	17	15	9	97
62034291	PANTALONES LARGOS, DE ALGODÓN, P/HOMBRES O NIÑOS	204	-	58	146	-	35
39012000	POLIETILENO DE DENSIDAD >= A 0,94	-	-	-	-	1.193	2.282
85252020	RADIORECEPTORES (TRANSCÉPTORES) UHF Y VHF	33	1	-	2	197	341
57021000	ALFOMBRAS "KELIM", "SOUKAK", "KARAMANIE" Y SIM. HECHAS A MANO	-	-	-	-	93	271
85061010	PILAS SEC. DE DIÓXIDO DE MN, TENSIÓN NOMINAL 1,5 VOLTIOS	192	85	23	81	101	210
84733090	LAS DEMÁS PARTES Y ACCESORIOS DE MÁQ. DE PART. 84.69 A 84.72	183	83	41	40	51	192
84719020	LECTORES ÓPTICOS	72	10	32	10	7	233
56089000	LAS DEMÁS REDES DE MALLAS ANUDADAS, DE CORDELES O DE CORDAJES	27	26	0	0	-	224
85175090	LOS DEMÁS APAR. TELECOMUNIC. P/CORRIENTE PORTADORA O DIGITAL	180	15	49	98	132	92
90183990	LAS DEMÁS JERINGAS, AGUJAS, CATÉTERES, CÁNULAS Y SIMILARES	177	177	-	-	-	183
84717090	LAS DEMÁS UNIDADES DE MEMORIA, EXCEPTO DISCOS O CINTAS	37	3	-	22	39	129
84238100	LOS DEMÁS APARATOS E INSTR. P. PESAR, CON CAP. <= A 30 KG	200	83	87	19	41	120
85179090	LAS DEMÁS PART. APAR. ELECT. TELEF. O TELEGRAFÍA Y VIDEOFONO	23	1	12	10	112	25
30049010	LOS DEMÁS MEDIC. PARA VENTA AL POR MENOR, USO HUMANO	-	-	-	-	-	130
85273120	LOS DEMÁS APAR. RADIOD. COMB. C/ GRAB. O REP SONIDO DE CASETE	-	-	-	-	128	-
40103500	CORREAS TRASM. CAUCHO S/FÍN C/MUESCA. CIRC. EXT. >60 <= 150 CM	79	-	33	36	91	36

## PRINCIPALES PRODUCTOS IMPORTADOS DESDE SINGAPUR

(Miles de US\$ cif)

(Continuación)

CÓDIGO	DESCRIPCIÓN	Año	2004			2005	
			II trim.	III trim.	IV trim.	I trim.	II trim.
73181500	LOS DEMÁS ARTÍCULOS ROSCADOS , DE FUNDICIÓN, HE O ACERO	33	0	5	10	108	13
87149910	CAMBIOS Y SUS PARTES, DE VEH. PDAS. 87.11 A 87.13	140	65	55	20	92	8
	<b>SUBTOTAL</b>	<b>21.423</b>	<b>7.376</b>	<b>3.358</b>	<b>7.067</b>	<b>4.252</b>	<b>7.438</b>
	Otros productos	6.019	1.710	1.646	1.522	1.827	1.750
	<b>TOTAL PAÍS</b>	<b>27.442</b>	<b>9.086</b>	<b>5.004</b>	<b>8.589</b>	<b>6.079</b>	<b>9.187</b>

Se incluyen los principales productos que hayan igualado o superado US\$200.000 en el año 2004 o US\$100.000 en el período enero-junio 2005.

## PRINCIPALES PRODUCTOS EXPORTADOS A TAILANDIA

(Miles de US\$ fob)

CÓDIGO	DESCRIPCIÓN	Año	2004			2005	
			II trim.	III trim.	IV trim.	I trim.	II trim.
26030000	MINERALES DE COBRE Y SUS CONCENTRADOS	37.185	15.088	-	13.460	22.005	-
74031100	CÁTODOS Y SECCIONES DE CÁTODO, DE COBRE REFINADO	33.284	18.242	3.338	2.434	3.446	5.782
47031100	PASTA QUÍM. CONÍF. AL SULFATO O SODA , EX. P/ DISOLV, CRUDA	16.825	3.638	6.541	2.328	2.573	5.815
3032120	TRUCHAS DESCAB. Y EVISC. CONG., EXCL HÍG., HUEVAS Y LECHAS	15.052	3.051	1.716	4.990	5.810	3.293
13023100	AGARAGAR	3.830	1.111	951	1.091	474	680
74199911	COSPELES DE ALEACIONES DE BASE DE COBRE, ALUMINIO, NÍQUEL	3.698	1.374	2.314	10	-	-
3042060	FILETES DE TRUCHA CONGELADOS	3.200	726	871	784	819	330
74020090	LOS DEMÁS CU S/REFINAR; ÁNODOS CU P/REFINADO ELECTROLÍTICO	2.445	2.445	-	-	-	-
3032210	SALMONES DEL ATLÁNTICO Y DANUBIO, ENT., CONG., EXC.S HÍGADOS	2.037	301	346	1.211	991	634
3031120	SALMONES ROJOS DESCAB. Y EVISC. CONG., EXCL HÍG. Y HUEVAS	1.855	-	-	-	-	-
41041100	CUEROS PIELS CURTID. BOVINOS EQUINOS, E.HÚMEDO PLENA FLOR	1.581	988	-	146	804	1.002
44071019	LAS DEMÁS MADERAS ASERRADAS DE PINO INSIG., DE ESP. > 6 MM	1.415	341	441	386	319	704
3042052	FILETES DE SALMONES DEL ATLÁNTICO Y DANUBIO, CONGELADOS	1.407	493	514	32	39	-
20087019	LOS DEMÁS MELOCOTONES, INCLUSO LOS GRIÑONES CONSERVADOS	1.335	1.140	195	-	-	390
15042010	ACEITE DE PESCADO CRUDO	894	32	250	539	800	782
22042121	VINO CABERNET SAUVIGNON, CAPACIDAD <= A 2 L	778	196	128	281	240	189
3032220	SALMONES DEL ATLÁNTICO Y DANUBIO, DESCAB. Y EVISC., CONG.	760	68	94	597	1.122	1.740
8061030	UVA FRESCA, VARIEDAD RED GLOBE	744	263	-	-	127	237
41041900	LOS DEMÁS C. Y P. CURTIDOS DE BOVINOS O EQUINOS, EST. HÚMEDO	665	343	-	198	701	773
20084010	PERAS CONSERVADAS AL NATURAL O EN ALMÍBAR	633	-	525	-	-	-
3032130	TROZOS DE TRUCHAS CONG., EXCLUIDOS HÍGADOS, HUEVAS Y LECHAS	603	305	90	208	227	-
48010010	PAPEL PRENSA EN BOBINAS	550	-	254	219	357	743
84798990	LAS DEMÁS MÁQUINAS Y APAR. MECÁNICOS CON FUNCION PROPIA	545	-	-	-	-	-
47032100	PASTA QUÍM. CONÍF. SULF. O SOSA, EXC. DISOLV., SEMIB. O BLANQ.	488	-	255	-	-	-
23099090	LAS DEMÁS PREP. DEL TIPO ÚTILIZADO PARA ALIMENTAR ANIMALES	354	-	111	243	240	121
23012090	LAS DEMÁS HARINAS, POLVO Y "PELLETS" DE PESCADO O DE CRUST.	314	-	290	24	60	937
22042112	VINO CHARDONNAY, CAPACIDAD <= A 2 L	300	93	75	92	109	74
3049051	TROZOS DE SALMONES DEL PACÍFICO, ATLÁNTICO Y DANUBIO	288	77	56	-	-	-
3037999	LOS DEMÁS PESCADOS CONG., EXCL HÍGADOS, HUEVAS Y LECHAS	235	-	-	182	303	307
22042122	VINO MERLOT, CAPACIDAD <= A 2 L	232	62	44	79	58	60
3032290	LOS DEMÁS SALMONES DEL ATLÁNTICO Y DANUBIO, CONG., EXC.S HÍG.	203	19	85	99	-	54
31059010	NITRATO SÓDICO POTÁSICO (SALITRE)	184	30	21	42	40	40
12122030	ALGAS PELILLO, FR. O SEC., INCL. PULVERIZ., ESP. ALIM. HUM.	168	55	22	59	39	41
8092000	CEREZAS FRESCAS	130	-	-	130	179	-
22042111	VINO SAUVIGNON BLANC, CAPACIDAD <= A 2 L	120	22	37	41	59	31
3031920	LOS DEMÁS SALMONES DEL PACÍFICO DESCAB. Y EVISC. CONGELADOS	-	-	-	-	2.251	384
74040019	LOS DEMÁS DESPERDICIOS Y DESECHOS, DE COBRE REFINADO	-	-	-	-	111	187
13023910	CARREGFENINA	24	-	-	24	176	-
84431990	LAS DEMÁS MÁQUINAS Y APARATOS DE IMPRIMIR, OFFSET	-	-	-	-	135	32
3061421	CENTOLLA CONGELADA	85	-	-	85	103	63
74040029	DESPERDICIOS Y DESECHOS DE ALEACIONES DE COBRE	-	-	-	-	42	120
3049053	LAS DEMÁS CARNES DE SALMONES DEL ATLÁNTICO Y DANUBIO	14	-	2	12	-	155
13021910	EXTRACTO DE QUILLAY	26	-	-	26	13	119
3049071	SURIMI DE JUREL	92	26	23	20	25	79
23012012	HARINA DE PESCADO, CONT. PROT. >= 66% EN PESO, NO ALIM. HUM.	72	-	72	-	31	72

## PRINCIPALES PRODUCTOS EXPORTADOS A TAILANDIA

(Miles de US\$ fob)

(Continuación)

CÓDIGO	DESCRIPCIÓN	Año	2004			2005	
			II trim.	III trim.	IV trim.	I trim.	II trim.
22042129	LOS DEMÁS VINOS TINTOS CON DEN. DE ORIGEN CAPACIDAD <= 2 L	95	21	29	41	38	32
31043000	SULFATO DE POTASIO	90	-	27	-	-	63
3074990	JIBIAS, GLOBITOS, CALAMARES Y POTAS SECAS, SALADAS, CONG.	14	-	4	10	12	48
SUBTOTAL		134.848	50.550	19.722	30.124	44.876	26.112
Otros productos		1.625	403	314	403	179	225
TOTAL PAÍS		136.473	50.952	20.036	30.527	45.055	26.337

Se incluyen los principales productos que hayan igualado o superado US\$120.000 en el año 2004, o US\$60.000 en el período enero-junio 2005.

## PRINCIPALES PRODUCTOS IMPORTADOS DESDE TAILANDIA

(Miles de US\$ cif)

CÓDIGO	DESCRIPCIÓN	Año	2004			2005	
			II trim.	III trim.	IV trim.	I trim.	II trim.
87042121	CAMIONETAS, M.ÉMB., ENC.COMP., C. MÁX<=5 T C.U.>500 <=2000 K	26.111	4.396	4.925	9.522	15.583	12.864
10063010	ARROZ SEMIBLANQ. O BLANQ., CONT. GRANO PART.< 5% EN PESO	15.170	1.510	9.857	11	-	10
25232900	LOS DEMÁS CEMENTO PORTLAND, EXC. EL COLOREADO ARTIFICIALMTE	7.813	1.599	1.476	2.433	5.534	3.667
84501111	MÁQ. LAVAR ROPA AUTOM. C/TAMBOR ACERO INOX., CAP.>5 <=7.5 K	4.010	682	1.318	597	1.174	843
87043121	CAMIONETAS M. ÉMBOLO, ENC.CHISPA,C.MÁX<=5T,C.UTIL>500<=2000K	3.847	358	366	2.752	2.124	577
16042010	LAS DEMÁS PREPARACIONES Y CONSERVAS DE ATÚN	2.383	752	636	558	514	939
20082011	PIÑAS CONSERVADAS AL NATURAL O EN ALMÍBAR, EN RODAJAS	2.253	651	678	279	284	232
87042190	LOS DEMÁS VEH. TRANSP. CARGA M.ÉMB., ENC.COMP., C.MÁX<=5 T	1.930	31	-	1.899	1.782	587
84501121	MÁQ. LAVAR ROPA AUTOM. C/TAMBOR PLÁST INOX., CAP.>5 <=7.5 K	1.709	660	767	-	549	147
10063020	ARROZ SEMIBLANQ. O BLANQ., GRANO PART.> 5% Y < 15% EN PESO	1.709	66	-	-	-	15
40012200	CAUCHOS TÉCNICAMENTE ESPECIFICADOS (TSNR)	1.540	229	976	335	559	667
40151910	LOS DEMÁS GUANTES DE CAUCHO VULC. P/ EXÁMEN MÉDICO-VETER. S	1.296	683	387	167	183	208
16041410	ATUNES ENTEROS O EN TROZOS, EXCEPTO PICADOS	1.095	306	367	133	280	301
10064000	ARROZ PARTIDO	1.088	-	-	-	-	-
85165010	HORNOS DE MICROONDAS, USO DOMÉSTICO	1.050	165	301	198	-	218
39012000	POLIETILENO DE DENSIDAD >= A 0,94	1.046	273	148	46	-	-
90014000	LENTE DE VIDRIO PARA GAFAS, SIN MONTAR	992	238	189	344	144	246
84718090	LAS DEMÁS U. DE MÁQ. AUTOMÁTICAS P/TRATMTO. O PROC. DATOS	949	98	226	129	114	22
90015000	LENTE DE OTRAS MATERIAS PARA GAFAS, SIN MONTAR	946	189	336	212	192	154
85175090	LOS DEMÁS APAR.TELECOMUNIC. P/CORRIENTE PORTADORA O DIGITAL	891	130	67	574	460	452
84281010	ASCENSORES SIN CABINA NI CONTRAPESO	817	276	127	173	161	472
10063090	ARROZ SEMIBLANQ. O BLANQ., CONT. GRANO PART.> 15% EN PESO	725	-	-	0	-	-
40141000	PRESERVATIVOS, DE CAUCHO VULCANIZADO SIN ENDURECER	676	104	136	220	12	194
87082990	LAS DEMÁS PART.Y ACC. CARROCERÍA VEH. AUTOM. PDAS. 87.01-.05	641	168	182	238	152	221
39232110	BOLSAS DE POLÍMEROS DE ETILENO	630	21	21	503	123	14
71131100	ARTÍCULOS DE JOYERÍA Y PART, DE PLATA, INC REVEST CON PLAQUÉ	615	170	185	193	95	350
64021990	LOS DEMÁS CALZADOS P/DEPORTE,SUELA Y SUP. CAUCHO O PLÁSTICO	582	71	420	77	234	4
40115000	NEUMÁTICOS NUEVOS DE CAUCHO DEL TIPO UTILZ. EN BICICLETAS	543	103	117	129	222	84
84213990	LOS DEMÁS APARATOS PARA FILTRAR O DEPURAR GASES	521	520	-	1	-	-
84718010	UNIDADES DE CONTROL O ADAPTADORES	510	86	223	67	180	474
20082012	PIÑAS CONSERVADAS AL NATURAL O EN ALMÍBAR, EN CUBOS	494	130	80	28	222	109
61099021	T-SHIRTS Y CAMISETAS DE PUNTO, DE FIBR. SINTÉT.,HOM. Y MUJ.	492	63	160	61	181	9
12099110	SEMILLAS DE TOMATES PARA SIEMBRA	492	396	93	3	5	78
20094900	LOS DEMÁS JUGOS DE PIÑA SIN FERMENTAR Y SIN ALCOHOL	492	124	103	27	25	145
84716024	IMPRESORAS POR INYECCIÓN (CHORRO) DE TINTA	483	58	103	46	2	-
90328990	LOS DEMÁS INSTR. Y APAR. P/REGULAC. O CONTROL AUTOMÁTICOS	473	472	-	1	-	2
64039992	LOS DEMÁS CALZADOS PLANTILLA DE LONG. >=A 24 CM, PARA HOM.	456	21	154	53	76	1
84281091	ASCENSORES CON CABINA Y CONTRAPESO	232	42	38	72	1.224	36
85272110	AP.COMB.GRAB O REP.SONIDO LECT. LÁSER SOLO C/FTE E.EXTERNA	327	141	53	92	104	529
85179090	LAS DEMÁS PART. APAR. ELECT.TELEF. O TELEGRAFÍA Y VIDEOFONO	368	104	83	78	208	282
39011020	POLIETILENO DE DENSIDAD INFERIOR A 0,94, LINEAL	99	-	87	-	264	130
84079010	MOTORES ESTACIONARIOS	406	57	85	152	161	134
84159090	LAS DEMÁS PARTES DE EQUIPOS ACONDICIONADORES DE AIRE	360	33	189	102	47	247
54023300	HILADO TEXTURADO DE POLIÉSTER, EXC. VENTA AL POR MENOR	154	59	-	95	126	166

**PRINCIPALES PRODUCTOS IMPORTADOS DESDE TAILANDIA**

(Miles de US\$ cif)

(Continuación)

CÓDIGO	DESCRIPCIÓN	Año	2004			2005	
			II trim.	III trim.	IV trim.	I trim.	II trim.
64029992	LOS DEMÁS CALZADOS PARA HOMBRE CON PLANTILLA LONG.>=24 CM	82	-	49	33	173	118
84733090	LAS DEMÁS PARTES Y ACCESORIOS DE MÁQ. DE PART. 84,69 A 84,72	188	7	36	83	145	128
84143090	COMPRESORES USO EQUIPOS FRIGORÍFICOS, DE POT. >0.4 KW	30	-	3	-	151	122
84501112	MÁQ. LAVAR ROPA AUTOM. C/TAMBOR ACERO INOX., CAP.>7.5 <=10 K	-	-	-	-	188	81
20079990	LAS DEMÁS CONFITURAS, JALEAS Y PASTAS FRUTAS OBT. POR COCC.	105	52	-	27	144	105
95039090	LOS DEMÁS JUGUETES	78	72	6	-	15	232
	<b>SUBTOTAL</b>	<b>89.898</b>	<b>16.367</b>	<b>25.753</b>	<b>22.744</b>	<b>34.118</b>	<b>26.616</b>
	Otros productos	26.917	4.972	8.572	8.138	6.919	5.294
	<b>TOTAL PAÍS</b>	<b>116.815</b>	<b>21.339</b>	<b>34.324</b>	<b>30.881</b>	<b>41.036</b>	<b>31.909</b>

Se incluyen los principales productos que hayan igualado o superado US\$450.000 en el año 2004 o US\$225.000 en el período enero-junio 2005.

**PRINCIPALES PRODUCTOS EXPORTADOS A TAIWÁN**

(Miles de US\$ fob)

CÓDIGO	DESCRIPCIÓN	Año	2004			2005	
			II trim.	III trim.	IV trim.	I trim.	II trim.
74031100	CÁTODOS Y SECCIONES DE CÁTODO, DE COBRE REFINADO	745.706	227.961	148.033	190.178	193.678	277.230
47032100	PASTA QUÍM.CONÍF. SULF.O SOSA,EXC. DISOLV., SEMIB. O BLANQ.	31.335	8.001	9.675	6.362	7.746	5.512
23012013	HARINA DE PESCADO, CONT. PROT. >68% EN PESO, NO ALIM. HUM.	24.287	7.025	5.422	4.865	4.618	10.038
47031100	PASTA QUÍM. CONÍF.AL SULFATO O SODA , EX. P/ DISOLV, CRUDA	23.719	5.889	4.334	5.963	6.711	6.026
23012012	HARINA DE PESCADO, CONT. PROT.>= 66% EN PESO, NO ALIM. HUM.	23.040	8.372	4.919	5.873	4.226	3.712
8081040	MANZANAS FRESCAS, VARIEDAD FUJI	22.953	15.472	7.459	22	0	15.786
47032900	PASTA QUÍM.NO CONÍF. SULF.O SOSA,EXC. DIS., SEMIB. O BLANQ.	20.631	4.841	6.896	5.196	10.134	7.283
8061030	UVA FRESCA, VARIEDAD RED GLOBE	11.450	4.203	0	0	6.172	3.638
44071019	LAS DEMÁS MADERAS ASERRADAS DE PINO INSIG., DE ESP. > 6 MM	10.260	1.983	3.690	2.328	2.910	3.021
23012011	HARINA DE PESCADO, CONT. PROT.< 66% DEL PESO, NO ALIM. HUM.	6.796	1.962	951	2.343	1.037	874
16059040	LOCOS PREPARADOS O CONSERVADOS	6.520	2.218	2.505	1.531	205	814
3032210	SALMONES DEL ATLÁNTICO Y DANUBIO, ENT., CONG., EXC.S HÍGADOS	5.830	1.744	1.636	1.359	2.509	3.145
8092000	CEREZAS FRESCAS	5.193	0	0	4.180	5.142	-
8093010	NECTARINES FRESCOS	4.133	305	0	79	3.749	283
3061421	CENTOLLA CONGELADA	3.756	77	1.467	1.988	220	-
8094010	CIRUELAS FRESCAS	2.859	314	0	30	5.056	179
15042010	ACEITE DE PESCADO CRUDO	2.110	662	475	368	728	444
3079931	LOCOS CONGELADOS	1.849	303	1.164	216	245	327
22042121	VINO CABERNET SAUVIGNON, CAPACIDAD <= A 2 L	1.666	322	375	628	279	677
14049020	MUSGOS SEC., DIST. USADOS PARA RAMOS Y ADORNOS Y DE MEDIC.	1.261	345	266	396	644	526
6011011	BULBOS DE LILIIUM, EN REPOSO VEGETATIVO	1.143	0	702	441	0	-
12122080	ALGA DURVILLAEA ANTARCTICA, FRESCAS O SECAS, ALIM. HUMANA	963	383	107	104	364	179
16059050	CARACOLIOS PREPARADOS O CONSERVADOS	897	0	351	362	299	-
76020000	DESPERDICIOS Y DESECHOS DE ALUMINIO	816	316	116	135	199	228
8105000	KIWIS FRESCOS	628	446	59	20	21	351
44112100	TABLEROS FIBRA DENS > 0,5 y <= 0,8 G/CM3., SIN TRAB. MECAN.	609	247	148	0	13	-
8061090	UVA FRESCA, LAS DEMÁS VARIETADES	576	205	0	0	224	244
8081020	MANZANAS FRESCAS, VARIEDAD ROYAL GALA	531	56	57	0	840	93
74040019	LOS DEMÁS DESPERDICIOS Y DESECHOS, DE COBRE REFINADO	474	121	183	63	0	36
26131010	CONCENTRADOS TOSTADOS DE MOLIBDENO	468	0	0	0	1.461	-
3079130	LOCOS VIVOS, FRESCOS O REFRIGERADOS	421	0	243	178	0	-
48109210	CARTULINAS	387	0	108	280	355	164
15042020	ACEITE DE PESCADO SEMIREFINADO Y REFINADO	386	155	51	180	113	387
16059090	LOS DEMÁS MOLUSCOS E INVERTEBR. ACUÁTICOS, PREP. O CONSERV.	363	152	61	94	70	-
22042122	VINO MERLOT, CAPACIDAD <= A 2 L	360	67	60	130	81	141
21012010	EXTRACTOS, ESENCIAS Y CONCENTRADOS A BASE DE TÉ	351	181	113	42	71	76
3079961	LENGUAS DE ERIZO DE MAR CONGELADAS	327	0	5	0	0	-
8081060	MANZANAS FRESCAS, VARIEDAD GRANNY SMITH	320	232	7	0	19	42
69021000	LADRILLOS Y SIMIL.CERÁMICOS P/CONST.,C/MG, CA O CR >50% PESO	0	0	0	0	556	-
22043011	LOS DEMÁS MOSTOS CONCENTRADOS DE UVA, TINTOS	0	0	0	0	0	356
3032220	SALMONES DEL ATLÁNTICO Y DANUBIO, DESCAB. Y EVISC., CONG.	73	0	0	64	137	97

## PRINCIPALES PRODUCTOS EXPORTADOS A TAIWÁN

(Miles de US\$ fob)

(Continuación)

CÓDIGO	DESCRIPCIÓN	Año	2004			2005	
			II trim.	III trim.	IV trim.	I trim.	II trim.
22042123	VINO TINTO MEZCLAS, CAPACIDAD <= A 2 L	162	47	34	58	62	162
8093020	MELOCOTONES (DURAZNOS), FRESCOS	241	0	0	8	177	2
23012090	LAS DEMÁS HARINAS, POLVO Y "PELLETS" DE PESCADO O DE CRUST.	38	0	0	38	0	177
SUBTOTAL		965.887	294.604	201.672	236.102	261.069	342.251
Otros productos		6.107	1.517	1.231	1.800	1.114	1.667
TOTAL PAÍS		971.994	296.121	202.903	237.902	262.184	343.918

Se incluyen los principales productos que hayan igualado o superado US\$320.000 en el año 2004, o US\$160.000 en el período enero-junio 2005.

## PRINCIPALES PRODUCTOS IMPORTADOS DESDE TAIWÁN

(Miles de US\$ cif)

CÓDIGO	DESCRIPCIÓN	Año	2004			2005	
			II trim.	III trim.	IV trim.	I trim.	II trim.
85239000	LOS DEMÁS SOPORTES GRABAR SONIDO O ANÁL, S/GRAB, EXC.CAP. 37	8.309	1.375	3.003	2.776	2.474	3.177
84713000	COMPTDOR DIGIT PORTÁT, P<= 10 K./ CPU, TECLADO Y VISUAL.	5.138	1.224	1.211	1.661	368	585
73064000	LOS DEMÁS TUBOS Y PERF. HUECOS, SOLD. SEC. CIRC. ACERO INOX	4.383	904	1.374	1.459	941	666
85252030	TELÉFONOS CELULARES	4.089	1.733	15	2.332	6	1.519
56081110	REDES PARA LA PESCA, DE MATERIA TEXTIL SINTÉTICA	3.449	1.049	145	1.750	908	1.175
73181500	LOS DEMÁS ARTÍCULOS ROSCADOS, DE FUNDICIÓN, HE O ACERO	3.213	716	993	967	840	911
39199020	LAS DEMÁS PLACAS, LÁMINAS, PEL. AUTOAD., DE POL. DE PROPIL.	3.014	674	508	969	708	858
52094210	TEJ.H.COLOR MEZCLILLA, C. ALGODÓN >=85%, PESO>200 <=400 G/M2	2.864	692	708	897	535	399
95069110	ARTICULOS Y MATERIAL P/CULTURA FÍSICA	2.757	476	1.041	510	725	445
95043000	LOS DEMÁS JUEGOS ACTIV. C/MONEDAS, BILLETES BANCO, O SIMIL.	2.411	400	1.228	596	641	627
39269090	LAS DEMÁS MANUFACTURAS DE PLÁSTICO Y OTRAS DE P. 39.01 - .14	2.374	595	652	621	914	693
87120020	BICICLETAS SIN MOTOR, DE ARO > A 12" PERO <= A 26"	2.348	112	505	1.715	398	110
84733090	LAS DEMÁS PARTES Y ACCESORIOS DE MÁQ. DE PART. 84.69 A 84.72	2.330	540	572	698	610	552
85422190	LOS DEMÁS CIRCUITOS INTEGRADOS MONOLÍTICOS	2.272	518	762	696	588	423
54075210	LOS DEMÁS TEJIDOS C/FILAM. POLIÉST.TEXT,TEÑIDOS P<=200 G/M2	2.034	641	611	457	315	377
85122030	LOS DEMÁS APAR. ALUMBRADO O SEÑAL. VISUAL P/VEH. PART. 87.03	1.957	324	528	580	416	562
84818099	LOS DEMÁS ART. DE GRIFERÍA Y ÓRGANOS SIMIL., PARA OTROS USOS	1.953	582	357	446	381	493
85175090	LOS DEMÁS APAR.TELECOMUNIC. P/CORRIENTE PORTADORA O DIGITAL	1.607	415	478	249	1.012	1.065
84772000	MÁQUINAS EXTRUSORAS	1.552	185	412	641	104	485
60063200	LOS DEMÁS TEJIDOS DE PUNTO, DE FIBRAS SINTÉTICAS, TEÑIDOS	1.522	207	276	530	707	478
85044010	FUENTES DE PODER P/MÁQUINAS PROCESADORAS DATOS PART. 84.71	1.493	342	246	630	191	715
54023300	HILADO TEXTURADO DE POLIÉSTER, EXC. VENTA AL POR MENOR	1.488	467	404	234	320	389
73269000	LAS DEMÁS MANUFACTURAS DE HIERRO O DE ACERO	1.411	743	279	184	160	159
85175020	LOS DEMÁS APARATOS DE TELEFÓNICOS POR CORRIENTE PORTADORA	1.306	201	313	681	53	444
39069000	LOS DEMÁS POLÍMEROS ACRÍLICOS, EN FORMAS PRIMARIAS	1.233	235	408	488	496	289
39076000	POLITEREFTALATO DE ETILENO	1.223	236	133	391	299	-
85071010	ACUMUL. ELÉCTR. PB. USADOS P/ ARRANQUE MOT.ÉMBOLO ELEC. LIQ.	1.180	258	377	269	296	329
59032091	LAS DEMÁS TELAS ARTIF. O SINTÉT. RECUBIERTAS C/ POLIURETANO	1.127	228	174	337	404	388
84717090	LAS DEMÁS UNIDADES DE MEMORIA, EXCEPTO DISCOS O CINTAS	1.118	373	313	239	467	821
85175010	MODEMS PARA MÁQ. PROCESADORAS DE DATOS PDA. 84.71	1.083	384	74	88	41	34
55032000	FIBRAS DE POLIÉSTER, DISCONTINUAS, SIN CARDAR NI PEINAR	1.081	349	247	108	353	292
64039992	LOS DEMÁS CALZADOS PLANTILLA DE LONG. >=A 24 CM, PARA HOM.	1.076	151	207	186	688	175
54075220	LOS DEMÁS TEJ.C/FILAM. POLIÉST.TEXT,TEÑIDOS P>200<=300 G/M2	1.045	333	77	361	136	128
85179090	LAS DEMÁS PART. APAR. ELECT.TELEF. O TELEGRAFÍA Y VIDEOFONO	1.041	406	340	176	187	278
87149990	LAS DEMÁS PARTES Y ACCESORIOS DE VEHÍC. PARTIDAS 87.11-.13	1.021	184	262	385	191	274
84717010	UNIDADES DE MEMORIA DE DISCO	912	318	116	111	513	461
39199040	LAS DEMÁS PLACAS, LÁMINAS, PEL. AUTOAD., DE POLIÉSTER	884	280	276	178	368	485
84521000	MÁQUINAS DE COSER DOMÉSTICAS	949	214	245	339	273	435
84778000	LAS DEMÁS MÁQ.Y APAR.TRABAJAR CAUCHO O PLÁSTICO O SUS PDTOS.	716	92	261	324	110	553
90049010	GAFAS PROTECTORAS PARA EL TRABAJO	895	279	204	265	228	422
84659200	MÁQUINAS DE CEPILLAR, MÁQUINAS DE FRESAR O MOLDURAR	428	240	131	36	208	381
73066000	LOS DEMÁS TUBOS Y PERF. HUECOS, SOLD. EXC. DE SECC. CIRC.	995	181	471	180	335	231
82042000	CUBOS INTERCAMBIABLES, INCLUSO CON MANGO	829	158	155	311	306	257
73181400	TORNILLOS TALADRADORES, DE FUND., DE HE O ACERO, ROSCADOS	877	106	304	395	229	332

**PRINCIPALES PRODUCTOS IMPORTADOS DESDE TAIWÁN**

(Miles de US\$ cif)

(Continuación)

CÓDIGO	DESCRIPCIÓN	Año	2004			2005	
			II trim.	III trim.	IV trim.	I trim.	II trim.
39033000	COPOLÍMEROS DE ACRILONITRILO-BUTADIENO-ESTIRENO (ABS)	828	307	155	205	173	375
85178090	LOS DEMÁS APARATOS DE TELEFONÍA O TELEGRAFÍA, VIDEOFONOS	442	294	61	75	50	475
85311090	LOS DEMÁS AVISADOR. ELÉCT.PROTECC. C/ ROBO O INCENDIO Y SIM.	803	163	238	127	191	327
85022000	GRUPOS ELECTRÓG MOTOR ÉMBOLO, ENCENDIDO CHISPA (M EXPLOSIÓN)	-	-	-	-	-	511
28255000	ÓXIDOS E HIDRÓXIDOS DE COBRE	661	262	166	111	300	206
	<b>SUBTOTAL</b>	<b>87.720</b>	<b>21.149</b>	<b>22.020</b>	<b>27.963</b>	<b>21.154</b>	<b>25.763</b>
	Otros productos	115.886	26.701	31.355	31.952	25.601	29.735
	<b>TOTAL PAÍS</b>	<b>203.606</b>	<b>47.850</b>	<b>53.375</b>	<b>59.915</b>	<b>46.755</b>	<b>55.498</b>

Se incluyen los principales productos que hayan igualado o superado US\$1.000.000 en el año 2004 o US\$500.000 en el período enero-junio 2005.





**África** |



## INTERCAMBIO COMERCIAL CON ÁFRICA

2004 - Segundo Trimestre 2005

## PRINCIPALES PRODUCTOS EXPORTADOS A NIGERIA

(Miles de US\$ fob)

CÓDIGO	DESCRIPCIÓN	Año	2004			2005	
			II trim.	III trim.	IV trim.	I trim.	II trim.
3037921	JUREL ENTERO CONGELADO, EXCLUIDO HÍGADO, HUEVAS Y LECHAS	18.624	5.255	5.826	1.585	3.519	9.092
48191010	CAJAS DE CARTÓN CORRUGADO	2.286	150	1.277	776	237	423
49119900	LOS DEMÁS IMPRESOS	245	-	37	208	-	-
39232910	BOLSAS DE POLÍMEROS DE LOS DEMÁS PLÁSTICOS	225	-	144	81	26	-
21021000	LEVADURAS VIVAS	180	44	82	27	109	-
3037993	MERLUZA DE COLA ENTERA. CONG., EXCL. HÍGADO Y HUEVAS	73	-	-	-	-	-
39202010	LAS DEMÁS PLACAS DE POLÍMEROS DE PROPILENO DENSIDAD <= 0.10	68	-	-	-	-	-
3037411	SCOMBER JAPONICUS PERUANUS ENT. CONG., EXC. HÍG. Y HUEVAS	57	57	-	-	-	-
17041010	CHICLES Y GOMAS DE MASCAR, INCLUSO RECUBIERTOS DE AZÚCAR	34	-	-	34	-	-
64062020	SUELAS DE PLÁSTICO	20	-	11	9	-	-
39131090	LOS DEMÁS ALGINATOS, SUS SALES Y ÉSTERES EN FORMAS PRIMARIAS	20	-	-	20	-	-
22042121	VINO CABERNET SAUVIGNON, CAPACIDAD <= A 2 L	19	-	-	12	39	2
22042123	VINO TINTO MEZCLAS, CAPACIDAD <= A 2 L	19	-	-	1	2	5
16041912	JUREL CON SALSA DE TOMATES, ENTERO O EN TROZOS, EXC. PICADO	19	-	-	19	-	-
22042112	VINO CHARDONNAY, CAPACIDAD <= A 2 L	17	-	-	10	8	2
22042122	VINO MERLOT, CAPACIDAD <= A 2 L	13	-	-	10	11	1
21069090	LAS DEMÁS PREPARACIONES ALIMENT. NO EXP.NI COMP. OTRA PTE.	12	12	-	-	-	-
3037890	LAS DEMÁS MERLUZAS CONG., EXCLUIDOS HÍGADOS, HUEVAS Y LECHAS	12	-	-	-	-	-
22042111	VINO SAUVIGNON BLANC, CAPACIDAD <= A 2 L	11	-	-	8	5	1
22042129	LOS DEMÁS VINOS TINTOS CON DEN. DE ORIGEN CAPACIDAD <= 2 L	7	-	-	3	14	3
30045020	LOS DEMÁS MEDIC. CON VITAMINAS PARA USO VETER. , AL DETALLE	2	2	-	-	-	-
30042020	MEDIC. CON OTROS ANTIBIÓTICOS PARA USO VETER. , AL DETALLE	1	-	-	-	-	4
3037922	JUREL DESCAB. Y EVISC., CONG., EXCL. HÍG., HUEVAS Y LECHAS	-	-	-	-	-	54
22041000	VINO ESPUMOSO	-	-	-	-	-	6
3049099	LAS DEMÁS CARNES DE PESCADO	-	-	-	-	-	5
22042113	VINO BLANCO MEZCLAS, CAPACIDAD <= A 2 L	-	-	-	-	-	2
SUBTOTAL		21.966	5.521	7.377	2.805	3.968	9.599
Otros productos		2	-	-	-	-	1
TOTAL PAÍS		21.968	5.521	7.377	2.805	3.968	9.600

Se incluyen los principales productos que hayan igualado o superado US\$2.000 en el año 2004, o US\$1.000 en el período enero-junio 2005.

## PRINCIPALES PRODUCTOS IMPORTADOS DESDE NIGERIA

(Miles de US\$ cif)

CÓDIGO	DESCRIPCIÓN	Año	2004			2005	
			II trim.	III trim.	IV trim.	I trim.	II trim.
27090020	ACEITE CRUDO DE PETRÓLEO O DE MINER. BITUMIN CON ° API >= 25	375.207	36.091	147.980	139.417	89.894	127.751
64022090	LOS DEMÁS CALZADOS C/ PARTE SUP. TIRAS O BRIDAS FIJAS SUELA	1.131	-	1.131	-	-	-
SUBTOTAL		376.338	36.091	149.112	139.417	89.894	127.751
Otros productos		5	-	-	-	-	-
TOTAL PAÍS		376.343	36.091	149.112	139.417	89.894	127.751

Se incluyen los principales productos que hayan igualado o superado US\$1.000.000 en el año 2004, o US\$500.000 en el período enero-junio 2005.

## PRINCIPALES PRODUCTOS EXPORTADOS A SUDÁFRICA

(Miles de US\$ fob)

CÓDIGO	DESCRIPCIÓN	Año	2004			2005	
			II trim.	III trim.	IV trim.	I trim.	II trim.
26131010	CONCENTRADOS TOSTADOS DE MOLIBDENO	14.804	1.038	5.414	4.581	-	6.164
28342100	NITRATO DE POTASIO	9.990	-	-	5.276	5.649	-
26030000	MINERALES DE COBRE Y SUS CONCENTRADOS	7.642	7.642	0	0	-	-
31043000	SULFATO DE POTASIO	3.482	1.318	-	1.332	2.923	-
72027000	HERROMOLIBDENO	2.244	-	984	774	826	3.370
16041500	CABALLAS ENTERAS O EN TROZOS, EXCEPTO PICADAS	1.267	308	432	362	386	165
39202010	LAS DEMÁS PLACAS DE POLÍMEROS DE PROPILENO DENSIDAD < =0.10	689	61	114	109	227	72
31025000	NITRATO DE SODIO	612	-	-	365	48	-
3042060	FILETES DE TRUCHA CONGELADOS	565	177	184	-	11	-
44160010	BARRILES, CUBAS, TINAS Y TINAJAS DE MADERA	480	-	47	121	163	31
38082010	FUNGICIDAS ACOND. VTA. POR MENOR ENV. DE HASTA 5 KN O 5 L	472	-	36	383	52	-
20029012	PURÉS Y JUGO TOMATES, VALOR BRIX >=30% Y < = AL 32% PREP.	445	-	-	-	-	-
48109210	CARTULINAS	423	48	176	185	18	16
44069000	TRAVIESAS DE MADERA PARA VIAS HERREAS O SIMIL., IMPREGNADAS	347	172	141	34	14	-
25289020	BORATOS DE SODIO CALCIO	335	-	-	114	73	-
39201020	LAS DEMÁS PLACAS DE POLÍMEROS DE ETILENO DE DENSIDAD >= 0 .94	313	27	-	73	31	-
8112020	FRAMBUESAS, SIN COCER O COC., CONG., INCL. CON EDULC.	242	196	9	-	25	110
3021221	SALMONES DEL ATLÁNTICO Y DANUBIO, ENT., FR.O REFR.	240	65	76	51	48	46
28100020	ÁCIDOS BÓRICOS.	175	-	16	160	-	-
22071000	ALCOHOL ETÍLICO SIN DESNAT., GRADO ALCOHÓLICO VOL.>=80% VOL	156	-	62	95	-	-
20096920	LOS DEMÁS MOSTOS DE UVA SIN FERMENTAR	156	-	78	78	-	84
1019011	CABALLOS DE CARRERA VIVOS	140	-	-	140	-	-
3071021	OSTRAS DEL PACÍFICO, VIVAS, FRESCAS O REFRIGERADAS	125	28	25	47	48	43
3049044	LAS DEMÁS CARNES DE MERLUZA COMÚN	121	15	-	106	-	-
32030090	LAS DEMÁS MATERIAS COLORANTES DE ORIGEN VEGETAL O ANIMAL	116	13	31	8	12	20
44160020	DUELAS DE MADERA	115	-	11	40	33	22
39232110	BOLSAS DE POLÍMEROS DE ETILENO	111	-	-	93	-	-
39269090	LAS DEMÁS MANUFACT. DE PLÁSTICO Y DE LAS PART. 39.01 A 39.14	111	43	-	3	-	-
85179090	LAS DEMÁS PART.APAR.ELECT.TELEFONÍA O TELEGRAFÍA Y VIDEOFONO	98	55	43	-	-	-
3032210	SALMONES DEL ATLÁNTICO Y DANUBIO, ENT., CONG., EXC.S HÍGADOS	79	50	-	29	5	55
1061910	CAMÉLIDOS VIVOS	77	-	37	40	-	98
15161011	GRASAS Y ACEITES DE PESCADO Y SUS FRACCIONES	70	39	20	12	17	-
3032220	SALMONES DEL ATLÁNTICO Y DANUBIO, DESCAB. Y EVISC., CONG.	68	-	-	68	83	80
12093000	SEMILLAS DE PLANT. FERBÁCEAS USAD. POR SUS FLORES, P/SIEMBRA	60	-	-	-	-	-
28369100	CARBONATO DE LITIO	60	14	14	17	-	-
15091000	ACEITE DE OLIVA VIRGEN	58	-	58	-	-	-
85299070	LAS DEMÁS PARTES DESTINADAS A LOS BS DE PART. 85.25 Y 85.27	57	57	-	-	-	-
3041052	FILETES DE SALMONES DEL ATLÁNTICO Y DANUBIO, FR.O REFR.	56	19	18	1	-	-
87079099	LAS DEMÁS CARROCERIAS VEHIC.,PART. 87.01-.05 Y RESTO DE 8703	-	-	-	-	-	520
3042052	FILETES DE SALMONES DEL ATLÁNTICO Y DANUBIO, CONGELADOS	30	-	-	30	144	23
20098090	LOS DEMÁS JUGOS FRUTAS Y HORTAL., SIN FERM. Y SIN ALCOHOL	-	-	-	-	-	155
3032120	TRUCHAS DESCAB. Y EVISC. CONG., EXCL HÍG., HUEVAS Y LECHAS	-	-	-	-	73	68
72124000	PDTOS LAM. PLANOS DE FE O ACERO, SIN ALEAR, ANCHO < 600MM	41	-	41	-	-	114
39231010	CAJAS DE PLÁSTICO	-	-	-	-	112	-
44079910	MADERA ASERRADA O DESBAST. LONG. DE RAULÍ , ESP.> 6 MM	-	-	-	-	31	65
3037411	SCOMBER JAPONICUS PERUANUS ENT. CONG., EXC. HÍG. Y HUEVAS	-	-	-	-	-	82
23012090	LAS DEMÁS HARINAS, POLVO Y "PELLETS" DE PESCADO O DE CRUST.	48	-	24	24	48	24
3073900	MEJILLONES CONGELADOS, SECOS, SALADOS O EN SALMUERA	-	-	-	-	-	52
	<b>SUBTOTAL</b>	<b>46.722</b>	<b>11.384</b>	<b>8.090</b>	<b>14.749</b>	<b>11.097</b>	<b>11.478</b>
	Otros productos	1.267	251	446	329	213	183
	<b>TOTAL PAÍS</b>	<b>47.989</b>	<b>11.635</b>	<b>8.536</b>	<b>15.079</b>	<b>11.310</b>	<b>11.660</b>

Se incluyen los principales productos que hayan igualado o superado US\$56.000 en el año 2004, o US\$28.000 en el período enero-junio 2005.

## PRINCIPALES PRODUCTOS IMPORTADOS DESDE SUDÁFRICA

(Miles de US\$ cif)

CÓDIGO	DESCRIPCIÓN	Año	2004			2005	
			II trim.	III trim.	IV trim.	I trim.	II trim.
72149900	LAS DEMÁS BARRAS HE O ACERO (FORJ. LAM O EXTRUIDAS), CALIENTE	15.850	-	6.485	9.004	453	586
72283000	LAS DEMÁS BARRAS ACEROS ALEADOS, LAMIN.O EXTRUIDAS EN CLTE.	15.721	-	6.164	6.602	-	3.959
84283310	LOS DEMÁS AP.ELEVAD.O TRANSP., DE BANDA O CORREA P/MINERÍA	6.205	-	32	3.130	1.230	41
26100000	MINERALES DE CROMO Y SUS CONCENTRADOS	1.928	106	1.359	248	356	1.052
28332910	SULFATO DE COBALTO	1.827	398	601	351	703	927
84295190	LAS DEMÁS CARGADORAS Y PALAS CARGADORAS DE CARGA FRONTAL	1.773	301	375	699	567	448
72139190	ALAMBRÓN DE HIERRO O ACERO SIN ALEAR, DIÁM. < A 7 MM	1.738	35	331	1.164	132	664
48041910	LOS DEMÁS PAPELES PARA CARAS (CUBIERTAS)	1.707	-	744	962	349	-
73089000	LAS DEMÁS CONSTRUCC.Y SUS PART., DE FUNDICIÓN, HE O ACERO	1.704	1.018	665	-	27	24
38249041	PREP. EXTRACTANTES DE METALES PARA LA APLICACIÓN EN MINER.	1.574	277	337	598	744	292
72104900	LOS DEMÁS PDTO. DE HE CINCADOS DE OTRO MODO, ANCHO >= 600 MM	1.222	174	345	-	-	-
72192200	PDTO. ACERO INOX. A >=600MM, S/ENR. LAM. CLTE ESP >=4,75 <10MM	1.180	42	209	574	339	229
30043210	MEDIC. CON HORMONAS CORTICOSTEROIDES, USO HUM., AL DETALLE	1.017	308	151	152	276	263
72164000	PERFIL HE O ACERO S/ALEAR, EN L O T, LAM. O EXT.CTE, A >=80 MM	999	8	465	384	3	465
72193300	PDTO. ACERO INOXIDABLE, A >= 600 MM, LAM. FRÍO ESP >=1 <3 MM	997	-	615	320	251	72
72139900	LOS DEMÁS, ALAMBRÓN DE HIERRO O ACERO SIN ALEAR	970	-	687	-	517	-
72193200	PDTO. ACERO INOX., ANCHO >= 600MM, LAM. FRÍO ESP >3 <=4,75 MM	861	76	269	455	605	304
31052000	ABONOS MINERAL. O QUÍMICOS CON LOS 3 FERTILIZANTES: N, P Y K	841	158	396	209	4	-
84799090	LAS DEMÁS PART. MÁQ.Y APAR. MECÁN.C/FUNCIÓN PROPIA, NCOP CAP	831	713	70	43	1	-
84313910	PARTES MÁQ.Y APAR. ELEV.O TRASP. ACCIÓN CONTINUA, P/ MERCANC	801	42	567	110	748	1.018
72192100	PDTO. ACERO INOX., A >=600 MM, S/ ENR., LAM. CLTE ESP >=10 MM	775	9	78	609	1.163	325
69021000	LADRILLOS Y SIMIL. CERÁMICOS P/CONST., C/MG, CA O CR >50% PESO	762	294	214	139	-	147
38082010	FUNGICIDAS ACOND. VTA. POR MENOR ENV. DE HASTA 5 KN O 5 LTS	750	0	-	358	316	-
72165000	LOS DEMÁS PERFILES, LAMINADOS O EXTRUIDOS EN CALIENTE	693	10	384	164	3	237
72139110	ALAMBRÓN DE HE O ACERO S/ALEAR, DIÁMETRO < 14 MM. >=10 MM	621	23	383	48	-	-
84304910	LAS DEMÁS MÁQUINAS DE SONDEO O PERFORACIÓN ESTACIONARIAS	588	-	586	-	3	3
84818010	LOS DEMÁS ART. DE GRIFERÍA Y ÓRGANOS SIMIL., USO DOMÉSTICO	530	151	124	184	7	7
73121010	CABLES 1- 80 MM. DIÁMET, ALAMBRE SEC. CIRCULAR, HE O ACERO	529	167	226	39	41	60
72162100	PERFILES HE S/ALEAR, EN L , LAM. O EXT. CALIENTE, ALTO < 80MM	510	-	228	134	-	233
40101100	CORREAS TRANSPORTADORAS DE CAUCHO, REFORZ. CON METAL	-	-	-	-	439	745
84835090	LAS DEMÁS VOLANTES Y POLEAS, INCLUIDOS LOS MOTORES	279	186	-	3	385	280
72083600	P.PLANOS HE O A.S/ALEAR, ENROLL., LAM.CAL., ESPESOR >10 MM	-	-	-	-	-	484
84139100	PARTES DE BOMBAS PARA LÍQUIDOS	465	18	96	110	164	290
21021000	LEVADURAS VIVAS	51	-	3	-	297	126
72192300	PDTO. ACERO INOX., A >=600MM, S/ ENR. LAM. CLTE ESP >=3 <4,75MM	327	-	24	51	361	49
72288010	BARRAS HUECAS PARA PERFORACIÓN DE ACEROS ALEADOS	87	-	87	-	-	386
85051100	IMANES PERM.Y ART. A SER IMANTADOS PERMANENTEMENTE, DE METAL	-	-	-	-	371	-
72021100	FERROMANGANESO, CON CONTENIDO DE CARBONO > AL 2%	493	74	122	255	101	269
84314990	LAS DEMÁS PART. DE MÁQ. O APAR. PART. 84.26, 84.29 Y 84.30	83	62	17	2	-	322
36030040	DETONADORES	-	-	-	-	15	301
72191200	PDTO. ACERO INOX., A >=600MM, ENROLL LAM. CLTE ESP >=4,75 <10	481	-	12	469	103	187
73063000	TUBOS Y PERF. HUECO HE, SOLD, SECC. CIRC, HE O ACERO S/ALEAR	110	-	-	89	-	265
SUBTOTAL		67.877	4.650	23.453	27.657	11.078	15.062
Otros productos		17.922	4.350	5.621	4.613	4.654	4.455
TOTAL PAÍS		85.799	8.999	29.074	32.270	15.732	19.516

Se incluyen los principales productos que hayan igualado o superado US\$500.000 en el año 2004, o US\$250.000 en el período periodo enero-junio 2005.



**Oceanía** |





## INTERCAMBIO COMERCIAL CON OCEANÍA

2004 - Segundo Trimestre 2005

## PRINCIPALES PRODUCTOS EXPORTADOS A AUSTRALIA

(Miles de US\$ fob)

CÓDIGO	DESCRIPCIÓN	Año	2004			2005	
			II trim.	III trim.	IV trim.	I trim.	II trim.
47032900	PASTA QUÍM.NO CONÍF. SULF.O SOSA,EXC. DIS., SEMIB. O BLANQ.	24.051	6.842	5.934	5.430	4.434	8.317
44091022	PERFILES Y MOLDURAS DE CONÍFERAS	5.888	1.323	1.189	1.756	1.597	914
26030000	MINERALES DE COBRE Y SUS CONCENTRADOS	5.604	5.604	-	-	-	-
3042041	FILETES DE MERLUZA COMÚN, CONGELADOS	4.161	1.040	1.534	440	252	181
8112020	FRAMBUESAS, SIN COCER O COC., CONG., INCL. CON EDULC.	3.659	1.468	972	338	1.206	841
36020020	MEZCLAS A BASE DE TNT Y PENTRITA (PENTOLITA)	3.139	450	645	1.576	1.037	632
74031100	CÁTODOS Y SECCIONES DE CÁTODO, DE COBRE REFINADO	3.050	-	-	-	-	-
36030040	DETONADORES	2.606	263	491	1.364	1.256	1.166
3042092	FILETES DE MERLUZA DE COLA, CONGELADOS	2.355	380	147	1.314	381	248
44121910	MADERA CONTRACHAP.C/HOJA EXTERNA CONÍFERAS,ESP. <=0.6 MM	2.214	424	717	622	609	365
19041000	PRODUCTOS DE CEREALES, OBTENIDO POR INFLADO O TOSTADO	2.052	667	457	479	100	0
20057000	ACEITUNAS PREPARADAS O CONSERVADAS , SIN CONGELAR	1.491	339	17	989	359	448
72027000	HERROMOLIBDENO	1.367	300	491	576	1.902	3.163
36030020	CORDONES DETONANTES	1.068	142	138	741	464	381
26011111	MINERALES FINOS DE HIERRO Y SUS CONCENTRADOS, SIN AGLOMERAR	1.055	1.055	-	-	1.026	-
16041930	TRUCHA ENTERA O EN TROZOS, EXCEPTO PICADA	1.052	516	153	109	364	351
87079099	LAS DEMÁS CARROCERIAS VEHIC.,PART. 87.01-.05 Y RESTO DE 8703	1.024	-	13	711	-	-
8062010	PASAS MORENAS	1.011	272	229	346	69	259
44071019	LAS DEMÁS MADERAS ASERRADAS DE PINO INSIG., DE ESP. > 6 MM	953	457	69	122	472	559
23099090	LAS DEMÁS PREP. DEL TIPO ÚTILIZADO PARA ALIMENTAR ANIMALES	605	143	203	213	259	580
39201020	LAS DEMÁS PLACAS DE POLÍMEROS DE ETILENO DE DENSIDAD>= 0 .94	605	-	430	144	83	-
38082090	LOS DEMÁS FUNGICIDAS ACOND. VENTA POR MENOR EN OTROS ENV.	590	157	353	-	44	176
44079910	MADERA ASERRADA O DESBAST. LONG. DE RAULÍ , ESP.> 6 MM	544	135	171	201	-	40
20079990	LAS DEMÁS CONFITURAS, JALEAS Y PASTAS FRUTAS OBT. POR COCC.	543	59	308	133	73	112
84313910	PARTES MÁQ.Y APAR. ELEV.O TRASP. ACCIÓN CONTINUA, P/ MERCANC	541	541	-	-	-	-
28012000	YODO	510	-	263	220	-	286
8132000	CIRUELAS SECAS	507	26	184	297	54	434
87082990	LAS DEMÁS PART.Y ACC.CARROCERÍA VEH. AUTOM. PART. 87.01-.05	498	-	-	498	-	-
3049044	LAS DEMÁS CARNES DE MERLUZA COMÚN	491	121	159	36	168	43
9042010	PIMIENTÓN SECO, TRITURADO O PULVERIZADO	472	198	144	100	32	161
39232110	BOLSAS DE POLÍMEROS DE ETILENO	434	166	67	77	198	200
8133000	MANZANAS SECAS	420	42	117	146	56	69
20096910	LOS DEMÁS JUGOS DE UVA SIN FERMENTAR	407	73	114	133	-	2
38082010	FUNGICIDAS ACOND. VTA. POR MENOR ENV. DE HASTA 5 KN O 5 L	392	5	146	205	15	2
16041190	LOS DEMÁS SALMONES, ENTEROS O EN TROZOS, EXCEPTO PICADOS	392	-	196	-	131	69
73259110	BOLAS Y ARTÍCULOS SIMILARES PARA MOLIENDA DE MINERALES	384	82	82	99	114	102
17049050	PASTILLAS	365	103	105	52	52	26
22043011	LOS DEMÁS MOSTOS CONCENTRADOS DE UVA, TINTOS	358	36	170	134	53	-
87041090	LOS DEMÁS VOLQUETES AUTOM. P/ USAR FUERA DE RED CARRETERAS	-	-	-	-	1.564	-
89011090	LOS DEMÁS TRANSAT., BARCOS CRUCEROS Y SIM. TRASPTE PERSONAS	-	-	-	-	-	1.010
39173990	LOS DEMÁS TUBOS PLÁSTICOS	131	-	-	-	-	485
84139100	PARTES DE BOMBAS PARA LÍQUIDOS	227	15	34	22	104	296
5040010	TRIPAS SALADAS O EN SALMUERA	307	59	146	102	17	359
74091900	LAS DEMÁS CHAPAS Y TIRAS DE CU REFINADO, ESPESOR > A 0.15 MM	264	99	122	-	281	72
20098060	JUGO DE CIRUELA SIN FERM. Y SIN ALCOHOL, INCL. CON EDULC.	316	18	76	120	181	173
47032100	PASTA QUÍM.CONÍF. SULF.O SOSA,EXC. DISOLV., SEMIB. O BLANQ.	27	27	-	-	-	319
38083013	REGULADOR CRECMTO. PLANTAS VTA. P. MENOR ENV. <= 5 KN O 5 L	-	-	-	-	-	301
44182090	MARCOS, CONTRAMARCOS Y UMBRALES DE MADERA	341	142	43	30	173	117
22051010	VINOS CON PULPA DE FRUTAS, EN RECIPIENTES DE CAP. <=2 L	312	40	127	81	86	157
84741090	MÁQUINAS Y APARATOS DE LAVAR	75	-	75	-	116	123
8112090	ZARZAMORAS, MORA-FRAMB. Y GROSELLAS, SIN COCER O COC., CONG.	22	7	-	15	141	69
	SUBTOTAL	78.879	23.837	17.028	19.969	19.523	23.612
	Otros productos	8.718	2.020	1.933	2.748	1.417	1.764
	TOTAL PAÍS	87.597	25.857	18.961	22.717	20.939	25.376

Se incluyen los principales productos que hayan igualado o superado US\$358.000 en el año 2004, o US\$179.000 en el período enero-junio 2005.

## PRINCIPALES PRODUCTOS IMPORTADOS DESDE AUSTRALIA

(Miles de US\$ cif)

CÓDIGO	DESCRIPCIÓN	Año	2004			2005	
			II trim.	III trim.	IV trim.	I trim.	II trim.
27011220	HULLA BITUMINOSA PARA USO TÉRMICO	37.854	10.395	3.504	-	11.962	12.282
27011210	HULLA BITUMINOSA PARA USO METALÚRGICO	31.650	10.562	5.345	8.762	7.929	12.103
27040000	COQUE Y SEMICOQUE DE HULLA, LIGNITO O TURBA; C. DE RETORTA	7.363	4.858	2.505	-	2.407	-
10030000	CEBADA	6.298	0	6.298	-	-	-
84073400	MOTOR ÉMBOLO (PISTÓN) ALTERNAT. VEH. CAP 87, CILINDRO >1000 CM3	5.547	531	1.799	2.142	4.409	1.816
84314190	LAS DEMÁS PARTES DE CANGILONES, CUCHARAS, CUCHARAS DE ALMEJA	3.160	3	909	1.185	884	389
49070010	BILLETES DE BANCO	2.664	444	2.220	-	962	-
25181000	DOLOMITA SIN CALCINAR NI SINTERIZAR, LLAMADA "CRUDA"	2.376	1.333	-	-	1.083	-
84139100	PARTES DE BOMBAS PARA LÍQUIDOS	2.290	412	763	897	719	507
84295110	CARGADORAS FRONTALES	1.990	405	-	910	596	232
73029000	TRAVIESAS Y DEMÁS ELEM. P/ VÍAS FÉRREAS, DE FUNDICIÓN DE HE	1.913	-	995	898	238	6
84741090	MÁQUINAS Y APARATOS DE LAVAR	1.754	1.739	15	-	33	-
84314990	LAS DEMÁS PART. DE MÁQ. O APAR. PART. 84.26, 84.29 Y 84.30	1.595	85	17	551	13	491
26060000	MINERALES DE ALUMINIO Y SUS CONCENTRADOS	1.481	1.481	-	-	-	-
4051000	MANTEQUILLA (MANTECA)	1.221	188	187	-	-	-
30049010	LOS DEMÁS MEDIC. PARA VENTA AL POR MENOR, USO HUMANO	1.033	207	196	362	407	308
84314320	PARTES UNIDAD PERFORACIÓN O SONDEO DE SUBP 8430.41 U 8430.49	981	159	197	379	259	481
84213910	LOS DEMÁS COVERTIDORES CATALÍTICOS	958	150	366	353	332	-
84749090	LAS DEMÁS PART. MÁQ. Y AP. P/TRAB. TIERRA, PIEDRA O MIN. SÓLIDO	823	369	221	219	559	120
39232110	BOLSAS DE POLÍMEROS DE ETILENO	802	236	-	343	498	149
84198990	LOS DEMÁS APAR. Y DISPOSITIVOS	801	-	-	5	61	-
72269900	LOS DEMÁS PDTOS. LAMINADOS PLANOS, ANCHO <600MM, DE ACERO	764	133	63	361	70	217
28365000	CARBONATO DE CALCIO	760	77	-	-	-	-
84798990	LAS DEMÁS MÁQ. Y APAR. MECÁNICOS CON FUNCIÓN PROPIA	597	11	4	580	-	-
2062200	HÍGADO DE BOVINO CONGELADO	594	149	157	-	42	24
90230000	INSTRUMENTOS, APAR. Y MODELOS P/DEMOSTRAC. Y NO OTROS USOS	583	121	367	95	82	85
39235090	TAPONES, CAPSULAS Y DEMÁS DISPOSITIVOS DE CIERRE, PLÁSTICOS	528	210	111	85	155	36
28255000	ÓXIDOS E HIDRÓXIDOS DE COBRE	501	147	200	62	105	132
26140000	MINERALES DE TITANIO Y SUS CONCENTRADOS	501	135	160	92	186	271
84749010	PARTES COLADAS O MOLDEADAS, DE FUNDICIÓN, HIERRO O ACERO	496	197	59	191	82	354
90273000	ESPECTROM., ESPECTROFOTO. Y ESPECTÓG. USEN RADIACION ÓPTICA	470	62	68	328	43	35
82071990	LOS DEMÁS ÚTILES OPERACIÓN O SONDEO, P. OPERANTE EXC CERMETS	439	111	123	98	126	145
44130000	MADERA DENSIFICADA EN BLOQUES, TABLAS, TIRAS O PERFILES	419	34	-	57	145	89
84304910	LAS DEMÁS MÁQUINAS DE SONDEO O PERFORACIÓN ESTACIONARIAS	90	15	9	67	666	57
84834011	ENGRANAJES	110	8	46	56	21	652
84304190	LAS DEMÁS MÁQUINAS DE SONDEO O PERFORACIÓN AUTOPROPULSADAS	-	-	-	-	-	550
84552100	LAMINADOR METAL P/LAMINAR EN CALTE O COMB. EN CALTE Y FRÍO	-	-	-	-	368	155
84859090	LAS DEMÁS PART. MAQ. O APAR. S/CONEX. NI CARACT. ELÉCTRICAS	19	9	5	4	312	1
78060000	LAS DEMÁS MANUFACTURAS DE PLOMO	-	-	-	-	-	302
39012000	POLIETILENO DE DENSIDAD >= A 0,94	165	-	165	-	99	201
84264100	LAS DEMÁS MÁQ. Y APAR., AUTOPROPULSADAS SOBRE NEUMÁTICOS	141	-	-	141	280	-
85243110	DISCOS LÁSER GRAB. P/ REPRODUCIR DATOS MÁQ. AUT. PROC. DATOS	303	62	19	175	248	17
72083600	P.PLANOS HE O A.S/ALEAR, ENROLL., LAM.CAL., ESPESOR >10 MM	195	22	136	-	159	105
35011000	CASEINA	238	161	-	-	107	135
85072000	LOS DEMÁS ACUMULADORES DE PLOMO	2	0	-	1	238	-
72189900	LOS DEMÁS PROD. INTERM. ACERO INOXID., EXC SEC.TRANS. RECT.	-	-	-	-	217	7
29053200	PROPILENGLICOL (PROPANO-1,2-DIOL)	348	137	-	107	139	80
84639090	LAS DEMÁS MÁQ. HERR.TRABAJAR METAL O CERMETS, NO ARRANQUE	11	11	-	-	201	2
4041000	LACTOSUERO, INCLUSO CONCENTRADO, AZUCARADO	69	-	-	69	181	22
	<b>SUBTOTAL</b>	<b>122.897</b>	<b>35.367</b>	<b>27.229</b>	<b>19.575</b>	<b>37.622</b>	<b>32.558</b>
	Otros productos	17.612	4.471	4.039	5.666	4.694	4.721
	<b>TOTAL PAÍS</b>	<b>140.509</b>	<b>39.838</b>	<b>31.268</b>	<b>25.241</b>	<b>42.316</b>	<b>37.279</b>

Se incluyen los principales productos que hayan igualado o superado US\$400.000 en el año 2004 o US\$200.000 en el período enero-junio 2005.

## PRINCIPALES PRODUCTOS EXPORTADOS A NUEVA ZELANDA

(Miles de US\$ fob)

CÓDIGO	DESCRIPCIÓN	Año	2004			2005	
			II trim.	III trim.	IV trim.	I trim.	II trim.
23099090	LAS DEMÁS PREP. DEL TIPO ÚTILIZADO PARA ALIMENTAR ANIMALES	6.401	2.423	789	2.299	1.652	2.143
8061030	UVA FRESCA, VARIEDAD RED GLOBE	2.513	796	-	-	1.178	1.095
74091100	CHAPAS Y TIRAS DE CU REF., ESPESOR > A 0.15 MM, ENROLLADAS	1.846	260	878	290	487	176
39201020	LAS DEMÁS PLACAS DE POLÍMEROS DE ETILENO DE DENSIDAD>= 0.94	1.237	112	168	666	57	261
8061010	UVA FRESCA, VARIEDAD THOMPSON SEEDLESS (SULTANINA)	819	9	-	3	839	3
44091022	PERFILES Y MOLDURAS DE CONÍFERAS	571	188	263	120	222	338
20079990	LAS DEMÁS CONFITURAS, JALEAS Y PASTAS FRUTAS OBT. POR COCC.	560	137	250	98	47	146
8112020	FRAMBUESAS, SIN COCER O COC., CONG., INCL. CON EDULC.	528	285	73	36	271	381
8061090	UVA FRESCA, LAS DEMÁS VARIEDADES	445	304	-	17	239	196
44121910	MADERA CONTRACHAP.C/HOJA EXTERNA CONÍFERAS, ESP. < =0.6 MM	434	116	78	83	97	231
74091900	LAS DEMÁS CHAPAS Y TIRAS DE CU REFINADO, ESPESOR > A 0.15 MM	415	65	163	100	115	58
39239090	LOS DEMÁS ART. PARA EL TRANSPORTE O ENVASADO, DE PLÁSTICO	412	216	-	52	159	344
8061020	UVA FRESCA, VARIEDAD FLAME SEEDLESS	368	-	-	133	468	-
16041912	JUREL CON SALSA DE TOMATES, ENTERO O EN TROZOS, EXC. PICADO	359	41	150	79	51	134
20085000	ALBARICOQUES PREPARADOS O CONSERVADOS	322	-	15	-	-	136
16041911	JUREL AL NATURAL, ENTERO O EN TROZOS, EXCEPTO PICADO	308	48	114	62	37	118
8133000	MANZANAS SECAS	297	30	100	110	48	40
8094010	CIRUELAS FRESCAS	282	115	-	-	141	92
3042092	FILETES DE MERLUZA DE COLA, CONGELADOS	253	-	93	81	-	-
84501111	MÁQUINAS LAVAR ROPA AUTOM.C/TAMBOR ACERO INOX, CAP.>5<=7.5 K	244	110	-	80	215	287
22042992	LOS DEMÁS VINOS BLANCOS	240	16	178	46	-	510
29054200	PENTAERITRITOL (PENTAERITRITA)	233	34	112	34	-	-
51121110	TEJIDO DE LANA PEINADA, CONT. LANA >=85 % PESO <=200 G/M2	197	32	46	86	132	66
3049092	LAS DEMÁS CARNES DE MERLUZA DE COLA	183	-	-	91	102	156
8062010	PASAS MORENAS	180	26	128	-	-	-
25289020	BORATOS DE SODIO CALCIO	169	24	76	55	88	43
90328990	LOS DEMÁS INSTR. Y APAR. P/REGULAC. O CONTROL AUTOMÁTICOS	139	-	139	-	-	-
8132000	CIRUELAS SECAS	124	-	20	104	-	-
20098090	LOS DEMÁS JUGOS FRUTAS Y HORTAL., SIN FERM. Y SIN ALCOHOL	116	-	110	-	145	163
17049030	CARAMELOS	113	-	60	45	-	-
20029012	PURÉS Y JUGO TOMATES, VALOR BRUX >=30% Y < = AL 32% PREP.	113	3	50	60	23	-
20079921	PREPARACIONES DE PULPA DE ALBARICOQUE (DAMASCO, CHABACANO)	95	13	66	5	-	6
8062090	LAS DEMÁS PASAS, EXCEPTO MORENAS	91	-	39	52	-	-
3049044	LAS DEMÁS CARNES DE MERLUZA COMÚN	91	-	-	1	-	-
44152010	PALETAS DE MADERA	88	-	-	88	-	-
44071019	LAS DEMÁS MADERAS ASERRADAS DE PINO INSIG., DE ESP. > 6 MM	85	21	3	40	196	79
15161011	GRASAS Y ACEITES DE PESCADO Y SUS FRACCIONES	63	19	-	36	12	175
72172000	ALAMBRE DE HIERRO O ACERO SIN ALEAR, CINCADO	18	-	-	18	15	62
8061040	UVA FRESCA, VARIEDAD RIBIER	15	6	-	-	55	15
19053100	GALLETAS DULCES (CON ADICIÓN DE EDULCORANTES)	12	-	8	4	37	22
15159090	LOS DEMÁS ACEITES VEGETALES Y SUS FRACC., INCL. REFINADOS	-	-	-	-	-	58
20096920	LOS DEMÁS MOSTOS DE UVA SIN FERMENTAR	14	-	-	14	-	54
29181390	LAS DEMÁS SALES Y ÉSTERES DEL ÁCIDO TARTÁRICO	-	-	-	-	-	54
51123010	LOS DEMÁS TEJ. LANA PEINADA MEZCL. C/FIBRAS SINTÉT. O ARTIF.	32	-	21	11	24	23
20098020	JUGO DE FRAMBUESA SIN FERM. Y SIN ALCOHOL, INCL. CON EDULC.	3	-	-	-	-	43
	<b>SUBTOTAL</b>	<b>21.028</b>	<b>5.447</b>	<b>4.191</b>	<b>5.099</b>	<b>7.150</b>	<b>7.707</b>
	Otros productos	1.897	408	393	601	256	269
	<b>TOTAL PAÍS</b>	<b>22.925</b>	<b>5.854</b>	<b>4.583</b>	<b>5.700</b>	<b>7.406</b>	<b>7.977</b>

Se incluyen los principales productos que hayan igualado o superado US\$85.000 en el año 2004, o US\$42.500 en el período enero-junio 2005.

## PRINCIPALES PRODUCTOS IMPORTADOS DESDE NUEVA ZELANDA

(Miles de US\$ cif)

CÓDIGO	DESCRIPCIÓN	Año	2004			2005	
			II trim.	III trim.	IV trim.	I trim.	II trim.
27011220	HULLA BITUMINOSA PARA USO TÉRMICO	3.465	1.684	1.746	36	4.942	2.979
38082090	LOS DEMÁS FUNGICIDAS ACOND. VENTA POR MENOR EN OTROS ENV.	2.911	576	1.003	577	684	507
84336010	MÁQ. PARA LA LIMPIEZA O CLASIFICACIÓN DE FRUTAS	1.280	351	423	204	-	-
4051000	MANTEQUILLA (MANTECA)	1.151	72	76	79	124	90
12092500	SEMILLA FORRAJERA DE BALLICO PARA SIEMBRA	1.012	278	205	160	252	475
35019010	CASEINATOS	971	413	351	-	407	436
21061010	CONCENTRADOS DE PROTEÍNAS	778	349	78	247	30	128
4041000	LACTOSUERO, INCLUSO CONCENTRADO, AZUCARADO	695	210	210	141	-	119
30049020	LOS DEMÁS MEDIC. P/ VENTA AL POR MENOR, PARA USO VETERINARIO	563	160	8	269	-	12
21069090	LAS DEMÁS PREPARACIONES ALIMENT. NO EXP. NI COMP. OTRA PTE.	551	139	137	171	135	142
17021100	LACTOSA Y JARABE DE LACTOSA, CONT. LACTOSA >= 99% EN PESO	518	198	166	63	195	83
84193210	SECADORES, PARA LA MADERA	489	489	-	-	-	-
84314990	LAS DEMÁS PART. DE MÁQ. O APAR. PART. 84.26, 84.29 Y 84.30	484	208	276	-	-	11
38249099	LOS DEMÁS PROD. QUÍMICOS O PREP. PARA LA IND. QUÍMICA, NCOP	479	78	227	108	73	72
84369900	LAS DEMÁS PART. DE MÁQ. Y APAR. P/AGRICULT, HORTICULT. ETC.	383	7	103	90	1	344
30023000	VACUNAS PARA LA MEDICINA VETERINARIA	382	152	76	153	32	23
12092200	SEMILLA FORRAJERA DE TRÉBOL PARA SIEMBRA	346	102	142	-	122	82
84368000	LAS DEMÁS MÁQ. Y APAR. P/AGRICULTURA, HORTICULTURA, ETC.	345	-	83	254	-	-
85269100	APARATOS DE RADIONAVEGACIÓN	333	151	163	16	56	73
87082990	LAS DEMÁS PART. Y ACC. CARROCERÍA VEH. AUTOM. PDAS. 87.01-.05	304	61	86	73	83	67
12092900	LAS DEMÁS SEMILLAS FORRAJERAS PARA SIEMBRA	259	6	73	173	23	-
85044030	FUENTES DE ALIMENTACIÓN ESTABILIZADAS	253	90	111	39	3	20
84264100	LAS DEMÁS MÁQ. Y APAR., AUTOPROPULSADAS SOBRE NEUMÁTICOS	239	-	239	-	-	-
85439090	LAS DEMÁS PART. MÁQ. Y APAR. ELÉCTR. C/FUNCIÓN PROPIA NCOP.	215	15	93	104	69	19
4022118	LECHE EN POLVO, SIN AZÚCAR NI EDULC., MAT. GRASA >= 26%	203	37	37	72	24	50
25010040	CLORURO DE SODIO PURO	203	66	41	60	44	78
84022000	CALDERAS DENOMINADAS DE AGUA SOBRECALENTADA	192	-	192	-	-	-
90192090	LOS DEMÁS APARATOS OZONOTERAPIA., OXIGENOT. O AEROSOLTERAPIA	188	34	87	30	25	41
44184000	ENCOFRADOS PARA HORMIGÓN, DE MADERA	166	-	86	79	-	-
85044090	LOS DEMÁS CONVERTIDORES ESTÁTICOS	160	19	28	59	30	53
84283390	LOS DEMÁS AP. ELEVADOR. O TRANSPORTADORES DE BANDA O CORREA	150	-	150	-	-	-
39173210	LOS DEMÁS TUBOS PLÁSTICOS, DE POLÍMEROS DE ETILENO	146	-	-	146	-	-
4039000	SUERO DE MANTEQUILLA, LECHE Y NATA CUAJADAS, KEFIR	146	69	37	38	38	41
4049000	LOS DEMÁS PROD. DE COMP. NAT. DE LA LECHE, INCL. AZUCARADOS	88	-	-	-	309	123
44112100	TABLEROS FIBRA DENS > 0,5 y <= 0,8 G/CM3., S/TRAB. MECAN.	33	-	-	33	231	-
56081110	REDES PARA LA PESCA, DE MATERIA TEXTIL SINTÉTICA	108	-	50	-	224	-
5119990	LOS DEMÁS PROD. Y ANIM. MUERTOS DE CAP. 1 Ó 3, NO ALIM. HUM.	44	-	15	28	192	-
84749090	LAS DEMÁS PART. MÁQ. Y AP. P/TRAB. TIERRA, PIEDRA O MIN. SÓLIDO	136	78	11	24	144	41
84742000	MÁQUINAS Y APARATOS PARA QUEBRANTAR, TRITURAR O PULVERIZAR	40	-	9	31	103	70
29041000	DERIV. SOLAM. SULFONADOS, SUS SALES Y SUS ÉSTERES ETÍLICOS	0	0	-	-	-	169
48239099	LOS DEMÁS PAPEL, CARTÓN, GUATA Y NAPA DE FIBRA DE CELULOSA	0	-	-	0	133	-
7131000	GUISANTES, SEC. DESV., INCL. MONDADOS O PART.	134	65	69	-	4	122
85365099	LOS DEMÁS SECCIONADORES Y CONMUTADORES , P/ TENSIÓN <=1000 V	140	22	46	72	28	69
84388090	LAS DEMÁS MÁQ. Y APAR. P/PREP. INDUST. DE ALIMENTOS O BEBIDAS	-	-	-	-	-	97
85143000	LOS DEMÁS HORNOS ELÉCTRICOS INDUSTRIALES O DE LABORATORIO	-	-	-	-	89	-
5111000	SEMEN DE BOVINO	127	49	15	27	19	60
73089000	LAS DEMÁS CONSTRUCC. Y SUS PART., DE FUNDICIÓN, HE O ACERO	106	15	30	47	20	58
38119010	INHIBIDOR DE OXID., ADITIVOS, MEJORADORES A. NO VTA. P/MENOR	-	-	-	-	-	77
29334900	LOS DEMÁS COMP. CON CICLOS QUINOLEÍNA O ISOQUINOLEÍNA	-	-	-	-	-	74
	<b>SUBTOTAL</b>	<b>20.917</b>	<b>6.244</b>	<b>6.980</b>	<b>3.705</b>	<b>8.887</b>	<b>6.904</b>
	Otros productos	4.257	930	1.478	1.017	989	817
	<b>TOTAL PAÍS</b>	<b>25.175</b>	<b>7.174</b>	<b>8.458</b>	<b>4.722</b>	<b>9.875</b>	<b>7.721</b>

Se incluyen los principales productos que hayan igualado o superado US\$140.000 en el año 2004 o US\$70.000 en el periodo enero-junio 2005.

## Fuentes de información

Las estadísticas sobre exportaciones e importaciones de bienes de Chile contenidas en esta publicación se obtuvieron de las siguientes fuentes: Declaración Única de Salida (DUS) -excluido rancho de naves-, Informe de Variación de Valor de la DUS (IVV) y Declaración de Ingreso -excluidos rancho de naves y reimportaciones- del Servicio Nacional de Aduanas.

Además se incluye, entre otras, información sobre Zona Franca y bienes adquiridos en puerto por medios de transporte, elaborada en conformidad con los criterios metodológicos establecidos en la quinta edición del *Manual de Balanza de Pagos* del FMI.

Las estadísticas de exportación se construyen considerando las DUS (con las exclusiones señaladas) y los IVV ajustados a la fecha de legalización de la respectiva DUS, expresadas a nivel fob. A estas cifras se incorporan las exportaciones vía zonas francas y reparaciones de bienes y bienes adquiridos en puertos nacionales por medios de transporte no residentes. Para las exportaciones de fruta fresca y cátodos de cobre se han estimado valores definitivos.

Las estadísticas de importación se construyen considerando las Declaraciones de Ingreso (con las exclusiones señaladas) expresadas a nivel cif. Se adicionan, entre otras, las importaciones vía zonas francas, las reparaciones de bienes y bienes adquiridos en puertos extranjeros por medios de transporte residentes.



## FORMULARIO

### SUSCRIPCIÓN A INDICADORES DE COMERCIO EXTERIOR

Señores  
Departamento Publicaciones, Banco Central de Chile  
Agustinas 1180, casilla 967, código postal: 834-0454 Santiago, Chile  
Fax: 56-2-670-2231 o 56-2-670-2099  
www.bcentral.cl  
bcch@bcentral.cl

Solicito suscribirme a Indicadores de Comercio Exterior desde  hasta

Nombre o razón social

RUT

Dirección

Ciudad  País

Adjunto cheque cruzado y nominativo a nombre de Banco Central de Chile por la cantidad de:

\$

US\$

Cheque N°

Banco

Agradeceré enviar los ejemplares a:

Nombre

Dirección

Casilla

Ciudad  País

Precios

Suscripción anual (4 ejemplares)	\$18.000 US\$80,00 (*)
Valor por ejemplar	\$6.000 US\$25,00 (*)

(\*) Incluye despacho por vía aérea.





*Publicación editada por el Departamento Publicaciones de la Gerencia de Comunicaciones*

JUAN ESTEBAN LAVAL ZALDÍVAR  
*Representante Legal*

## **Precios**

	CHILE	EXTERIOR (*)
Cada ejemplar	\$6.000	US\$25
Suscripción anual	\$18.000	US\$80

*(\*) Incluye despacho por vía aérea.*

El formulario para suscripción se encuentra en la hoja que precede a esta.

La adquisición de ejemplares o de suscripciones de esta publicación debe ser solicitada directamente al Departamento Publicaciones del Banco Central de Chile, Agustinas 1180, o a la casilla postal 967, o al código postal: 834-0454, Santiago, Chile.

El Banco Central de Chile no mantiene convenios de ninguna naturaleza con otras empresas o instituciones, para la representación o comercialización de sus publicaciones.

ISSN: 0716-2405

Edición: 550 ejemplares

Agosto 2005

Impreso en Chile por Andros Ltda.

BANCO CENTRAL DE CHILE

Agustinas 1180, Santiago, Chile

Casilla postal 967, Santiago, Chile

Código postal: 834-0454 Santiago

Tel: 56-2-670 2000

Fax: 56-2-670 2231

[www.bcentral.cl](http://www.bcentral.cl)

[bcch@bcentral.cl](mailto:bcch@bcentral.cl)

Esta publicación se encuentra protegida por la Ley 17.336 sobre Propiedad Intelectual. En consecuencia, su reproducción está prohibida sin la debida autorización del Banco Central de Chile. Sin perjuicio de lo anterior, es lícita la reproducción de fragmentos de esta obra siempre que se mencionen su fuente, título y autor.