

Indicadores de Comercio Exterior

Tercer Trimestre de 2005



BANCO CENTRAL
DE CHILE

Contenido

I RESUMEN DEL COMERCIO EXTERIOR	5
II ESTUDIOS	9
Exportación del sector minero	11
Antecedentes sobre medidas antidumping y compensatorias en el mundo. Período 1995-2004	25
III ESTADÍSTICAS DE COMERCIO EXTERIOR CLASIFICADAS POR PRODUCTO	45
Exportaciones	47
Exportaciones de Chile clasificadas de acuerdo con la CUCI	49
Exportaciones de Chile clasificadas de acuerdo con la CIU	50
Exportación de los principales productos clasificados de acuerdo con la CIU	51
Principales productos exportados por Chile	77
Importaciones	83
Importaciones de Chile clasificadas de acuerdo con la CUCI	85
Importaciones de Chile clasificadas de acuerdo con la CIU	86
Importación de los principales productos clasificados de acuerdo con la CIU	87
Principales productos importados por Chile	137
IV ESTADÍSTICAS DE COMERCIO EXTERIOR CLASIFICADAS POR DESTINO / ORIGEN	143
Exportaciones de Chile clasificadas por país de destino	145
Importaciones de Chile clasificadas por país de origen	146
Principales países de destino de las exportaciones de Chile	147
Principales países de origen de las importaciones de Chile	148
Principales productos exportados e importados, por continente y país	149
América	151
Europa	183
Asia	237
África	267
Oceanía	273
FUENTES DE INFORMACIÓN	279
FORMULARIO DE SUSCRIPCIÓN	281

I. Resumen del Comercio Exterior

Resumen del Comercio Exterior Tercer Trimestre de 2005 (*)

En el tercer trimestre de 2005, las exportaciones totalizaron US\$9.710,7 millones, monto 22,4% superior al del mismo período de 2004; destaca el dinamismo de la minería, que registró un aumento de 31,1%, al comparar ambos trimestres. La agrupación agricultura, fruticultura, ganadería, silvicultura y pesca extractiva, por su parte, mostró un incremento de 13,4% y la industria de 12,2%. Las importaciones, en tanto, totalizaron US\$8.664,9 millones, mostrando un incremento de 30,8% en relación con igual trimestre de 2004; la minería fue el sector más dinámico con un crecimiento de 47,6%, seguido de la industria que registró un alza de 29,5%; en cambio, la agrupación agricultura, fruticultura, ganadería, silvicultura y pesca extractiva, acusó una caída de 1,7%, como se observa en el cuadro 1.

Los principales productos que contribuyeron a incrementar las exportaciones fueron: cátodos de cobre, cuyos envíos

crecieron US\$504,8 millones, concentrado de cobre que se elevó en US\$213,8 millones, óxido de molibdeno que aumentó US\$207,4 millones y concentrado de molibdeno sin tostar, con un alza de US\$119,0. En las importaciones, destacan los aumentos en valor de las internaciones de petróleo crudo con US\$308,9 millones, concentrado sin tostar de molibdeno con US\$148,3 millones, y automóviles con US\$93,5 millones, según se detalla en el cuadro 2.

En relación con el destino de las exportaciones, los envíos a Asia se incrementaron en 29,8%, gracias, especialmente, a China y Japón; en el segundo lugar se ubica América, que creció 27,8%, destacando el aumento de los Estados Unidos y de Brasil. Respecto del origen de las importaciones, destacaron los incrementos de Europa (39,3%), América (31,9%) y Asia (30,8%), y los países que más aportaron fueron Argentina, los Estados Unidos y Brasil, como se consigna en el cuadro 3.

CUADRO 1

COMERCIO EXTERIOR DE CHILE POR SECTOR, 2004-SEPTIEMBRE DE 2005 (Millones de US\$)

Ítem	Año	2004		2005			Var. (%) III trim. 05/04
		III trim.	IV trim.	I trim.	II trim.	III trim.	
EXPORTACIONES (fob)	32.024,8	7.932,8	8.681,0	9.202,8	9.861,6	9.710,7	22,4
Agricultura, fruticultura, ganadería, silvicultura y pesca extractiva	2.339,3	266,7	377,0	1.075,0	763,6	302,4	13,4
Minería	16.633,6	4.172,7	4.798,5	4.678,1	5.217,3	5.469,3	31,1
Industria	11.928,7	3.223,6	3.225,7	3.147,3	3.570,9	3.616,5	12,2
Otros	252,4	43,6	56,7	88,1	76,8	67,9	55,6
Zona franca	870,9	226,2	223,1	214,3	233,1	254,6	12,5
IMPORTACIONES (cif)	24.871,2	6.624,2	7.112,9	7.297,8	7.884,4	8.664,9	30,8
Agricultura, fruticultura, ganadería, silvicultura y pesca extractiva	416,9	123,2	104,4	114,8	76,5	121,1	-1,7
Minería	3.919,6	1.024,4	1.206,0	1.218,3	1.258,0	1.512,4	47,6
Industria	17.996,0	4.821,2	5.065,0	5.348,2	5.896,2	6.241,1	29,5
Otros	1.074,8	235,9	382,0	299,3	273,2	334,7	41,9
Zona franca	1.463,8	419,5	355,5	317,3	380,5	455,5	8,6
INTERCAMBIO GLOBAL	56.896,1	14.557,1	15.793,9	16.500,6	17.746,0	18.375,6	26,2

(*) Las estadísticas de bienes de exportación e importación contenidas en esta publicación se basan en información del Servicio Nacional de Aduanas, la que está contenida principalmente en los siguientes documentos: Declaración Única de Salida (DUS), Informe de Variación de Valor de las DUS (IVV) y Declaraciones de Ingreso. La información de zona franca incorpora ajustes para hacerla compatible con los conceptos de balanza de pagos y, para las exportaciones de fruta fresca y cátodos de cobre se han estimado valores definitivos.

CUADRO 2 VARIACIÓN DE LOS PRINCIPALES PRODUCTOS, POR SECTOR, SEPTIEMBRE 2005

Sector / Producto	Cantidad (%)	Variación III trim. 2005/2004		Valor (Millones de US\$)
		Precio (%)	(%)	
EXPORTACIONES				
Agricultura, fruticultura, ganadería, silvicultura y pesca extractiva				
Palta	31	9	43	18,2
Almendra sin cáscara	98	61	220	14,5
Manzana	-15	5	-11	-9,0
Minería				
Cátodos de cobre refinado	-4	32	27	504,8
Concentrado de cobre	-8	26	16	213,8
Óxido de molibdeno	-17	129	91	207,4
Concentrado de molibdeno sin tostar	-25	134	75	119,0
Industria				
Ferromolibdeno	53	96	200	75,8
Madera elaborada de conífera	-17	-24	-37	-38,8
Celulosa blanqueada y semiblanqueada de conífera	-8	-19	-26	-62,6
IMPORTACIONES				
Agricultura, fruticultura, ganadería, silvicultura y pesca extractiva				
Los demás trigos	265	-7	240	7,8
Maíz para siembra	96	1	98	3,4
Los demás maíces	-19	-9	-26	-11,7
Minería				
Petróleo crudo	0	42	42	308,9
Concentrado sin tostar de molibdeno	32	146	225	148,3
Gas natural en estado gaseoso	-21	40	10	13,4
Industria				
Automóviles	23	16	43	93,5
Gas oil y diésel oil (petróleo diésel)	8	72	86	92,0
Máquinas para fabricar papel y cartón	589	185	+	79,2

(+): Variación igual o superior a 1.000%.

CUADRO 3 COMERCIO EXTERIOR DE CHILE, POR PRINCIPALES ÁREAS GEOGRÁFICAS, ECONÓMICAS Y PAÍSES, 2004-SEPTIEMBRE 2005 (*) (Millones de US\$)

Ítem	Año	2004 III trim.	IV trim.	I trim.	2005 II trim.	III trim.	Var. (%) III trim. 05/04
EXPORTACIONES (fob)							
América	11.059,2	2.766,9	3.145,0	3.253,2	3.379,8	3.535,2	27,8
Asociación Latinoamericana de Integración (Aladi)	4.790,7	1.283,3	1.316,1	1.268,9	1.397,4	1.696,9	32,2
Mercado Común del Sur (Mercosur)	1.931,4	500,1	535,0	520,4	548,1	708,2	41,6
Argentina	423,7	102,6	124,8	127,1	136,4	185,1	80,5
Brasil	1.410,6	366,9	388,0	373,6	386,0	491,1	33,8
Tratado de Libre Comercio de América del Norte (Nafta)	6.931,3	1.699,2	1.966,8	2.197,5	2.181,2	2.117,2	24,6
Estados Unidos	4.863,4	1.145,0	1.331,0	1.714,6	1.470,7	1.412,9	23,4
Asia	11.171,9	2.701,7	3.101,5	3.210,9	3.448,2	3.507,1	29,8
China	3.222,2	841,7	1.083,8	1.004,6	1.169,0	1.112,4	32,2
Japón	3.722,6	907,4	1.017,4	1.069,5	1.061,9	1.103,4	21,6
Europa	8.447,1	2.142,8	2.097,4	2.382,6	2.650,2	2.261,8	5,6
Unión Europea (UE)	7.824,9	2.038,1	1.933,3	2.268,5	2.399,9	2.085,1	2,3
Total	32.024,8	7.932,8	8.681,0	9.202,8	9.861,6	9.710,7	24,4
IMPORTACIONES (cif)							
América	12.890,0	3.386,5	3.584,8	3.730,9	4.106,6	4.466,6	31,9
Asociación Latinoamericana de Integración (Aladi)	9.079,4	2.390,6	2.517,8	2.520,2	2.614,0	3.145,6	31,6
Mercado Común del Sur (Mercosur)	7.104,4	1.857,6	1.964,3	1.932,9	1.995,3	2.399,9	29,2
Argentina	4.151,8	1.054,2	1.108,0	1.107,3	1.121,7	1.340,6	27,2
Brasil	2.781,3	763,1	804,4	789,6	822,7	1.003,5	31,5
Tratado de Libre Comercio de América del Norte (Nafta)	4.348,4	1.131,6	1.206,9	1.336,9	1.659,4	1.492,2	31,9
Estados Unidos	3.380,5	905,9	954,6	1.094,8	1.375,8	1.189,2	31,3
Asia	4.250,7	1.168,6	1.303,4	1.351,4	1.184,7	1.529,0	30,8
China	1.847,3	555,6	568,1	560,0	488,0	736,9	32,6
Japón	797,8	195,8	235,7	248,0	220,4	262,4	34,0
Europa	3.879,5	1.020,4	1.025,2	1.202,3	1.434,8	1.421,0	39,3
Unión Europea (UE)	3.584,4	917,9	953,1	1.112,1	1.344,1	1.308,7	42,6
Total	24.871,2	6.624,2	7.112,9	7.297,8	7.884,4	8.664,9	30,8

II. Estudios

Exportación del Sector Minero

Aspectos destacados de la exportación minera en el período enero-septiembre de 2005

Este artículo analiza la evolución de las exportaciones de los principales productos del sector minero¹, para el período que cubre el año 2004 y que se extiende hasta septiembre de 2005.

La exportación del sector minero la más relevante entre las exportaciones nacionales totalizó US\$15.365 millones durante el período enero-septiembre de 2005, aportando 53,4% del monto total despachado al exterior. Las cifras indican un crecimiento de 29,8% respecto de igual período de 2004.

En este sector, destacan los minerales metálicos, que contribuyeron con 97,6% de los embarques mineros.

Entre los minerales metálicos, el cobre, su principal componente, representó 81,7% de los envíos y mostró un crecimiento de 19,1% comparado con igual período del año anterior. En este incremento ha incidido principalmente la positiva variación del precio, no obstante que, el aumento del volumen exportado también ha sido relevante. En relación con el precio, cabe destacar que el referente de

precio internacional de este metal² registró un alza de 25%, en el período enero-septiembre de 2005, comparado con igual período del año precedente.

Los principales productos de cobre despachados al exterior fueron los cátodos y el concentrado, con participaciones de 56,1% y 34,2%, respectivamente.

El principal destino de las exportaciones de cobre ha sido Asia, que concentró 51,2% de las exportaciones en el período considerado, cuyos principales países compradores son China, Japón y Corea del Sur, que reúnen 40% de los embarques nacionales del metal rojo.

Sin perjuicio de la importancia que reviste el cobre en el sector minero durante 2005, el producto que más elevó el valor de las exportaciones fue el molibdeno, que alcanzó a US\$2.145 millones en el período analizado, con un crecimiento de 173,7% en comparación con igual período del año 2004. Este incremento se explica principalmente por el aumento en el precio, que durante 2005 se duplicó con creces respecto del año anterior. En cambio, las cantidades en promedio, aumentan levemente.

¹ Se clasifican en los capítulos 25, 26, 27, 28, 31, 71, 72 y 74, del Arancel Aduanero, y de la clave 200 de la clasificación de las exportaciones de acuerdo con la CIIU del *Indicadores de Comercio Exterior*.

² Registrado en la Bolsa de Metales de Londres (BML).

Importancia del Sector

En el período enero-septiembre de 2005, las exportaciones mineras alcanzaron un monto de US\$15.365 millones, equivalente a 53,4% del total exportado por el país. Así, la participación del sector en el total de las exportaciones

del país muestra un aumento leve respecto de la tasa de 50,7% alcanzada en igual período del año anterior, como se observa en el cuadro 1.

CUADRO 1 EXPORTACIÓN DE PRODUCTOS MINEROS, POR ÁREA O PAÍS DE DESTINO, 2004 - SEPTIEMBRE DE 2005 (Millones de US\$ fob)											
Producto	Área/país	Año	2004		2005			ENERO-SEPTIEMBRE			
			III trim.	IV trim.	I trim.	II trim.	III trim.	2004	2005	% Part. en 2005	% Var. 05/04
Metálicos	Aladi	1.347,8	369,7	390,3	360,0	313,8	508,1	957,6	1.181,9	7,9	23,4
	Asia	7.949,4	1.896,7	2.304,7	2.249,5	2.513,3	2.663,8	5.644,7	7.426,7	49,5	31,6
	EE.UU.	1.034,3	300,0	326,9	381,3	481,3	548,5	707,4	1.411,2	9,4	99,5
	UE	4.821,2	1.287,6	1.297,3	1.406,2	1.316,8	1.261,4	3.523,9	3.984,3	26,6	13,1
	Resto	1.094,0	217,0	382,7	177,5	462,9	345,6	711,3	986,0	6,6	38,6
	Total	16.246,8	4.070,9	4.701,9	4.574,6	5.088,1	5.327,4	11.545,0	14.990,1	100,0	29,8
No metálicos	Aladi	95,2	23,5	16,7	20,0	28,4	40,0	78,5	88,4	23,6	12,5
	Asia	73,6	18,0	16,5	23,1	23,1	18,9	57,1	65,2	17,4	14,0
	EE.UU.	123,7	34,1	38,9	34,1	44,3	44,0	84,8	122,5	32,7	44,4
	UE	89,7	24,5	23,1	25,3	31,7	35,4	66,6	92,5	24,7	38,8
	Resto	4,6	1,7	1,5	1,0	1,5	3,5	3,1	6,0	1,6	97,5
	Total	386,7	101,8	96,6	103,5	129,1	141,9	290,1	374,5	100,0	29,1
Total	Aladi	1.443,0	393,2	406,9	379,9	342,2	548,2	1.036,1	1.270,3	8,3	22,6
	Asia	8.023,0	1.914,6	2.321,2	2.272,6	2.536,5	2.682,7	5.701,9	7.491,8	48,8	31,4
	EE.UU.	1.158,0	334,1	365,8	415,5	525,7	592,5	792,2	1.533,7	10,0	93,6
	UE	4.910,9	1.312,2	1.320,4	1.431,5	1.348,5	1.296,8	3.590,5	4.076,8	26,5	13,5
	Resto	1.098,6	218,7	384,2	178,5	464,4	349,1	714,4	992,0	6,5	38,9
	Total	16.633,6	4.172,7	4.798,5	4.678,1	5.217,3	5.469,3	11.835,1	15.364,6	100,0	29,8
Total exportaciones		32.024,8	7.932,8	8.681,0	9.202,8	9.861,6	9.710,7	23.343,9	28.775,1		23,3
Participación en el total exportado (%)		51,9	52,6	55,3	50,8	52,9	56,3	50,7	53,4		

Fuente: Declaraciones de exportación con IVV ajustados a la fecha de la declaración de la exportación asociada.

Los productos mineros se clasifican en metálicos y no metálicos, correspondiendo a la minería metálica una alta participación sobre el total exportado, con un promedio de 97,6% para el período enero-septiembre de 2005.

Evolución del Sector

En los primeros nueve meses de 2005, las exportaciones del sector registraron un crecimiento de 29,8% respecto de igual período de 2004, aumento equivalente a US\$3.530 millones.

El crecimiento de las exportaciones mineras es similar para productos metálicos y no metálicos, los cuales alcanzaron 29,8% y 29,1%, respectivamente.

En la participación de los productos exportados por el sector minero durante el período enero-septiembre de 2005, como se observa en el gráfico 1, destacaron los productos de la minería metálica. El cobre concentró 79,7% del total exportado, el hierro 1,3% (ambos minerales básicos), el oro y la plata (minerales preciosos) 2,4%, el molibdeno 14,0% y el resto de la minería metálica 0,2%. La minería no metálica, en tanto, aportó el 2,4% restante.

GRÁFICO 1

PARTICIPACIÓN DE LOS PRINCIPALES PRODUCTOS EXPORTADOS DEL SECTOR MINERO, ENERO-SEPTIEMBRE DE 2005

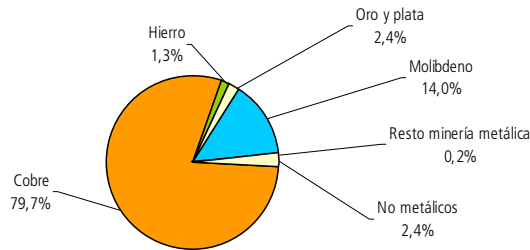

Fuente: Elaborado a base de las declaraciones de exportación del Servicio Nacional de Aduanas.

Minerales metálicos

La minería metálica comprende tres agrupaciones: metales básicos, preciosos y de aleación. Los básicos, cuyo principal componente es el cobre, alcanzaron en el período enero-septiembre de 2005, un monto de US\$12.446 millones y una participación de 83% en el total de este subsector, cifra inferior a la presentada en igual período de 2004, que fue de 89%.

Los metales preciosos (oro y plata) tuvieron una participación de 2,5% durante los primeros nueve meses de 2005, por debajo del 2,9% alcanzado en igual período del año anterior. Por último, los metales de aleación (molibdeno) tuvieron una participación de 14,3% en el último período, duplicando con creces el 6,8% del año precedente (cuadro 2).

CUADRO 2

EXPORTACIÓN DE PRODUCTOS METÁLICOS, 2004-SEPTIEMBRE DE 2005

(Millones de US\$ fob)

Producto	Año	2004		2005			ENERO-SEPTIEMBRE			
		III trim.	IV trim.	I trim.	II trim.	III trim.	2004	2005	% Part. en 2005	% Var. 05/04
Básicos	14.504,0	3.575,5	4.096,2	3.837,1	4.145,5	4.463,8	10.407,8	12.446,3	83,0	19,6
Cobre	14.344,0	3.523,4	4.061,6	3.778,3	4.071,7	4.399,1	10.282,4	12.249,1	81,7	19,1
Hierro	160,1	52,1	34,6	58,8	73,8	64,7	125,5	197,2	1,3	57,2
Preciosos	478,9	104,4	142,9	113,8	125,1	129,8	336,0	368,7	2,5	9,7
Oro	319,7	67,6	92,0	70,2	84,3	82,5	227,7	236,9	1,6	4,1
Plata	159,3	36,8	50,9	43,6	40,8	47,4	108,4	131,7	0,9	21,6
De aleación	1.240,4	386,7	457,0	620,3	811,2	713,1	783,5	2.144,5	14,3	173,7
Molibdeno	1.240,4	386,7	457,0	620,3	811,2	713,1	783,5	2.144,5	14,3	173,7
Otros	23,4	4,3	5,8	3,5	6,4	20,7	17,6	30,6	0,2	73,5
Total	16.246,8	4.070,9	4.701,9	4.574,6	5.088,1	5.327,4	11.545,0	14.990,1	100,0	29,8

Fuente: Declaraciones de exportación con IVV ajustados a la fecha de la declaración de la exportación asociada.

Evolución de la Exportación de Metales Básicos

Exportación de cobre

En el período enero-septiembre de 2005, el cobre, principal producto exportado por el país, representó 81,7% del total exportado por la minería metálica, alcanzando un monto de US\$12.249 millones, 19,1% por encima de lo embarcado en igual período del año 2004, según se aprecia en el cuadro 2.

En este incremento ha incidido principalmente la positiva variación del precio. Al respecto cabe destacar que para el

caso del principal producto de cobre exportado (los cátodos) el mayor valor exportado se debe al mayor precio (aumento de 25%), a pesar de haber disminuido levemente la cantidad exportada en el período señalado.

El gráfico 2 muestra la evolución seguida por el precio internacional del cobre y el precio de exportación fob de Chile para los cátodos; en ambas series se observa el alza que se registra desde fines de 2003, las que a partir de febrero de 2004, se sitúan en niveles superiores a los alcanzados en 1995.

GRÁFICO 2

EVOLUCIÓN DEL PRECIO DEL COBRE EN LA BOLSA DE METALES DE LONDRES Y PRECIO DE EXPORTACIÓN DE LOS CÁTODOS DE CHILE, ENERO 1995-SEPTIEMBRE DE 2005

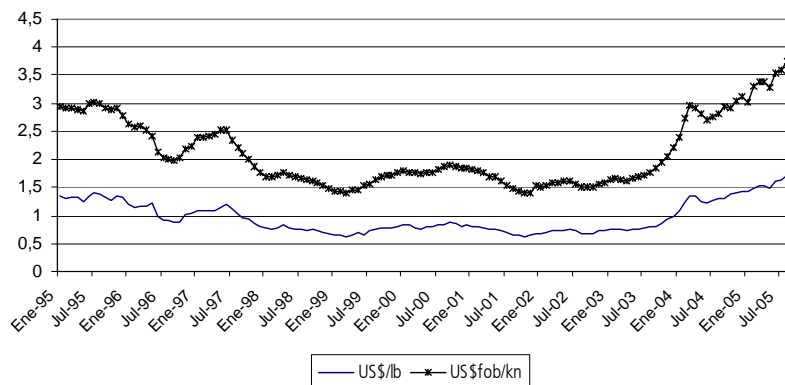

Fuente: Bolsa de Metales de Londres y declaraciones de exportación del Servicio Nacional de Aduanas.

En el período enero-septiembre de 2005, el precio promedio de la libra de cobre fue de US\$1,58, lo que representó un aumento de 25% en relación con el precio de US\$1,27 del metal rojo en igual período del año precedente.

Asia ha sido el principal mercado de las exportaciones de cobre, que en los primeros nueve meses de 2005 concentró 51,2% de los embarques, participación que se ha mantenido relativamente constante desde el año 2004 (cuadro 4). Entre los principales países de destino están China, que absorbe 20,3% del total, Japón (11,6%) y Corea del Sur (7,9%) (anexo 1). La Unión Europea es la que sigue en relevancia, con una participación de 26,5% en el período, la que también se ha mantenido estable desde 2004 y

cuyos principales compradores son Italia (7,2%) y Francia (6,3%).

De los productos de cobre embarcados en los primeros nueve meses de 2005, destacaron en primer lugar, los cátodos de cobre refinado³, representando 56,1% del total con un monto de US\$6.868 millones. Le siguió el mineral de cobre y sus concentrados, con 34,2% de participación y un monto de US\$4.188 millones, como se detalla en el cuadro 3. Ambos productos se colocan principalmente en Asia, en tanto el resto de los productos de cobre (cobre para el afino, los demás refinados y los demás cobres) se concentran en otros mercados.

³ Se entiende por cobre refinado el metal cuyo contenido de cobre es superior o igual a 99,85% en peso, o el metal con un contenido de cobre superior o igual a 97,5% en peso, siempre que el contenido de cualquier otro elemento sea inferior o igual a los límites autorizados.

CUADRO 3 EXPORTACIÓN DE COBRE, POR TIPO DE PRODUCTO, 2004-SEPTIEMBRE DE 2005
 (Millones de US\$ fob)

Producto (*)	Año	2004		2005			ENERO-SEPTIEMBRE			
		III trim.	IV trim.	I trim.	II trim.	III trim.	2004	2005	% Part. en 2005	% Var. 05/04
Cátodos de cobre	8.027,6	1.874,9	2.100,0	2.180,1	2.308,0	2.379,7	5.927,6	6.867,8	56,1	15,9
Mineral de cobre y sus concentrados	5.007,8	1.300,8	1.480,1	1.369,0	1.303,9	1.514,6	3.527,7	4.187,5	34,2	18,7
Cobre para el afino	932,8	256,3	366,7	110,2	336,2	342,0	566,0	788,4	6,4	39,3
Los demás cobres refinados	368,1	90,8	114,4	119,0	123,4	162,7	253,7	405,2	3,3	59,7
Los demás cobres	7,7	0,7	0,3	0,0	0,1	0,1	7,4	0,2	0,0	-96,7
Total	14.344,0	3.523,4	4.061,6	3.778,3	4.071,7	4.399,1	10.282,4	12.249,1	100,0	19,1

(*) Ordenados de acuerdo con el monto exportado en 2004.

Fuente: Declaraciones de exportación con IVV ajustados a la fecha de la declaración de la exportación asociada.

CUADRO 4 EXPORTACIÓN DE COBRE, POR PRODUCTO Y ÁREA O PAÍS DE DESTINO, 2004-SEPTIEMBRE DE 2005
 (Millones de US\$ fob)

Producto	Área/país	2004			2005			ENERO-SEPTIEMBRE			
		Año	III trim.	IV trim.	I trim.	II trim.	III trim.	2004	2005	% Part. en 2005	% Var. 05/04
Cátodos de cobre	Aladi	473,3	111,4	146,9	154,0	142,5	176,0	326,3	472,5	6,9	44,8
	Asia	3.684,4	765,5	973,5	906,7	1.081,5	1.002,6	2.710,9	2.990,8	43,5	10,3
	EE.UU.	563,7	193,6	143,1	234,2	237,3	302,1	420,7	773,6	11,3	83,9
	UE	2.932,1	752,4	745,1	826,1	753,6	798,3	2.187,0	2.378,0	34,6	8,7
	Resto	374,1	51,9	91,4	59,1	93,2	100,6	282,7	252,9	3,7	-10,5
	Total	8.027,6	1.874,9	2.100,0	2.180,1	2.308,0	2.379,7	5.927,6	6.867,8	100,0	15,9
Mineral de cobre y sus concentrados	Aladi	426,9	108,5	107,6	92,0	63,9	110,3	319,3	266,1	6,4	-16,7
	Asia	3.511,7	930,2	1.054,6	1.003,1	914,0	1.219,1	2.457,1	3.136,2	74,9	27,6
	EE.UU.	0,0	0,0	0,0	0,0	0,0	0,0	0,0	0,0	0,0	-
	UE	764,1	205,0	209,2	221,1	216,0	123,5	554,9	560,5	13,4	1,0
	Resto	305,1	57,0	108,7	52,8	110,1	61,7	196,4	224,7	5,4	14,4
	Total	5.007,8	1.300,8	1.480,1	1.369,0	1.303,9	1.514,6	3.527,7	4.187,5	100,0	18,7
Cobre para el afino	Aladi	205,1	69,7	58,1	32,0	29,7	82,5	147,1	144,2	18,3	-1,9
	Asia	56,7	5,3	43,9	12,3	16,1	49,8	12,8	78,2	9,9	509,3
	EE.UU.	140,3	38,6	52,3	20,7	45,3	41,3	88,1	107,3	13,6	21,9
	UE	146,4	40,1	42,9	25,4	52,7	31,1	103,4	109,2	13,9	5,6
	Resto	384,2	102,6	169,6	19,8	192,3	137,4	214,6	349,5	44,3	62,9
	Total	932,8	256,3	366,7	110,2	336,2	342,0	566,0	788,4	100,0	39,3
Los demás cobres refinados	Aladi	32,9	8,1	10,0	10,7	6,0	11,9	22,8	28,5	7,0	25,0
	Asia	65,1	11,1	22,3	13,5	25,1	30,6	42,7	69,2	17,1	62,0
	EE.UU.	77,0	24,7	14,4	31,2	29,5	43,9	62,6	104,5	25,8	66,8
	UE	193,2	46,8	67,7	63,7	61,9	76,4	125,5	201,9	49,8	60,9
	Resto	0,0	0,0	0,0	0,0	1,0	0,0	0,0	1,0	0,3	-
	Total	368,1	90,8	114,4	119,0	123,4	162,7	253,7	405,2	100,0	59,7
Los demás cobres	Aladi	1,9	0,4	0,3	0,0	0,1	0,1	1,6	0,2	100,0	-84,8
	Asia	2,4	0,0	0,0	0,0	0,0	0,0	2,4	0,0	0,0	-100,0
	EE.UU.	0,0	0,0	0,0	0,0	0,0	0,0	0,0	0,0	0,0	-
	UE	0,3	0,2	0,0	0,0	0,0	0,0	0,2	0,0	0,0	-100,0
	Resto	3,1	0,0	0,0	0,0	0,0	0,0	3,1	0,0	0,0	-100,0
	Total	7,7	0,7	0,3	0,0	0,1	0,1	7,4	0,2	100,0	-96,7
Total	Aladi	1.140,0	298,2	322,9	288,7	242,1	380,8	817,1	911,6	7,4	11,6
	Asia	7.320,3	1.712,1	2.094,3	1.935,6	2.036,7	2.302,1	5.226,0	6.274,4	51,2	20,1
	EE.UU.	781,1	256,9	209,7	286,0	312,1	387,3	571,4	985,4	8,0	72,5
	UE	4.036,0	1.044,6	1.064,9	1.136,2	1.084,2	1.029,2	2.971,1	3.249,6	26,5	9,4
	Resto	1.066,6	211,5	369,8	131,8	396,6	299,7	696,8	828,1	6,8	18,8
	Total	14.344,0	3.523,4	4.061,6	3.778,3	4.071,7	4.399,1	10.282,4	12.249,1	100,0	19,1

Fuente: Declaraciones de exportación con IVV ajustados a la fecha de la declaración de la exportación asociada.

Exportación de hierro

La exportación de hierro en el período enero-septiembre de 2005, acumuló un valor de US\$ 197 millones, cifra 57,2% superior a la de igual período del año anterior, con una participación en el total de productos metálicos de 1,3%, en comparación con el 1,1% registrado en el mismo lapso del año precedente (cuadro 5).

Los envíos de hierro peletizado constituyeron la principal modalidad de exportación, con una participación de 74%,

en tanto que el 26% restante lo conformaron las exportaciones de hierro a granel.

En los primeros nueve meses de 2005, el mercado asiático constituyó el principal destino de la exportación de hierro concentrando 91,9% de los envíos, como se observa en el cuadro 5. Los principales países adquirentes fueron Indonesia (22,8%) y China (21,5%), también con participación destacada se ubicaron Malasia, Japón y Corea del Sur (anexo 2). Otro mercado relevante fue Estados Unidos, que compró 5,4% de los embarques del período.

CUADRO 5 EXPORTACIÓN DE HIERRO, POR PRODUCTO Y ÁREA O PAÍS DE DESTINO, 2004-SEPTIEMBRE DE 2005
(Millones de US\$ fob)

Producto	Área/país	2004			2005			ENERO-SEPTIEMBRE			
		Año	III trim.	IV trim.	I trim.	II trim.	III trim.	2004	2005	% Part. en 2005	% Var. 05/04
Peletizado o aglomerado	Aladi	1,4	0,0	1,4	0,0	2,6	0,0	0,0	2,6	1,8	-
	Asia	116,0	38,4	26,9	36,6	57,4	50,1	89,1	144,2	98,2	61,8
	Total	117,5	38,4	28,4	36,6	60,0	50,1	89,1	146,7	100,0	64,7
A granel	Aladi	1,1	0,0	0,4	0,0	0,0	0,0	0,8	0,0	0,0	-100,0
	Asia	33,8	12,4	3,6	16,8	9,7	10,5	30,2	37,0	73,3	22,4
	EE.UU.	6,6	1,3	2,3	4,3	4,1	2,2	4,3	10,7	21,1	146,1
	Resto	1,1	0,0	0,0	1,0	0,0	1,8	1,1	2,8	5,6	168,8
	Total	42,6	13,7	6,2	22,1	13,8	14,5	36,4	50,5	100,0	38,9
Total	Aladi	2,5	0,0	1,8	0,0	2,6	0,0	0,8	2,6	1,3	242,1
	Asia	149,8	50,8	30,5	53,4	67,1	60,7	119,3	181,1	91,9	51,8
	EE.UU.	6,6	1,3	2,3	4,3	4,1	2,2	4,3	10,7	5,4	146,1
	Resto	1,1	0,0	0,0	1,0	0,0	1,8	1,1	2,8	1,4	168,8
	Total	160,1	52,1	34,6	58,8	73,8	64,7	125,5	197,2	100,0	57,2

Fuente: Declaraciones de exportación con IVV ajustados a la fecha de la declaración de la exportación asociada.

Evolución de la Exportación de Minerales Preciosos

Exportación de oro

En el período enero-septiembre de 2005, la exportación de oro generó US\$ 237 millones, lo que representó un alza de 4,1% en relación con igual período del año anterior. Estas exportaciones aportaron 1,6% de los embarques de productos metálicos, tasa similar a la registrada en igual período del año anterior.

La exportación de oro en el período enero-septiembre de 2005, se concentró principalmente en oro metálico, que representó 98% de la exportación aurífera en el período en comento, similar a la de igual lapso de 2004. El producto que le siguió en relevancia fue el mineral de oro con la participación restante, según se desprende del cuadro 6.

CUADRO 6 EXPORTACIÓN DE ORO, POR PRODUCTO Y ÁREA O PAÍS DE DESTINO, 2004-SEPTIEMBRE DE 2005
(Millones de US\$ fob)

Producto	Área/país	Año	2004		2005			ENERO-SEPTIEMBRE			
			III trim.	IV trim.	I trim.	II trim.	III trim.	2004	2005	% Part. en 2005	% Var. 05/04
Metálico	Aladi	0,0	0,0	0,0	0,0	0,5	0,0	0,0	0,5	0,2	-
	EE.UU.	112,5	12,8	55,8	40,5	38,4	51,6	56,7	130,5	56,1	130,3
	UE	194,8	54,8	25,3	1,2	0,7	0,0	169,5	1,9	0,8	-98,9
	Resto	6,0	0,0	6,0	26,5	44,7	28,7	0,0	99,9	42,9	-
	Total	313,3	67,6	87,1	68,2	84,3	80,3	226,1	232,8	100,0	2,9
Mineral	Aladi	3,4	0,0	3,3	2,0	0,0	2,2	0,2	4,1	100,0	+
	Asia	3,0	0,0	1,6	0,0	0,0	0,0	1,4	0,0	0,0	-100,0
	Total	6,4	0,0	4,9	2,0	0,0	2,2	1,5	4,1	100,0	168,3
Total	Aladi	3,4	0,0	3,3	2,0	0,5	2,2	0,2	4,6	1,9	+
	Asia	3,0	0,0	1,6	0,0	0,0	0,0	1,4	0,0	0,0	-100,0
	EE.UU.	112,5	12,8	55,8	40,5	38,4	51,6	56,7	130,5	55,1	130,3
	UE	194,8	54,8	25,3	1,2	0,7	0,0	169,5	1,9	0,8	-98,9
	Resto	6,0	0,0	6,0	26,5	44,7	28,7	0,0	99,9	42,2	-
	Total	319,7	67,6	92,0	70,2	84,3	82,5	227,7	236,9	100,0	4,1

(+) Variación igual o superior a 1.000%.

Fuente: Declaraciones de exportación con IVV ajustados a la fecha de la declaración de la exportación asociada.

En el período enero-septiembre de 2005, la exportación de oro se destinó principalmente a los Estados Unidos y Canadá, con 55,1% y 35,6% de participación, respectivamente (anexo 3).

Exportación de plata

En el período enero-septiembre de 2005, la plata exportada experimentó un incremento de 21,6% respecto de igual período de 2004, alcanzando un monto de US\$132 millones.

Los principales productos de plata exportados en el período analizado fueron: plata en bruto aleada con una participación de 44,6%, lo que equivale a US\$59 millones; mineral de plata con 36,8% de participación (US\$49 millones), y plata en bruto sin alear con una participación de 18,4% (US\$24 millones). Se observa que el mineral de plata es el producto con mayor crecimiento entre los principales, con 62,8% (cuadro 7).

CUADRO 7 EXPORTACIÓN DE PLATA, POR PRODUCTO Y ÁREA O PAÍS DE DESTINO, 2004-SEPTIEMBRE DE 2005
(Millones de US\$ fob)

Producto	Área/país	Año	2004		2005			ENERO-SEPTIEMBRE			
			III trim.	IV trim.	I trim.	II trim.	III trim.	2004	2005	% Part. en 2005	% Var. 05/04
En bruto, aleada	Aladi	0,0	0,0	0,0	0,0	0,2	0,0	0,0	0,2	0,3	+
	EE.UU.	18,3	0,0	18,3	12,3	9,8	9,4	0,0	31,5	53,7	-
	UE	63,7	21,7	7,0	0,4	0,4	0,0	56,7	0,8	1,3	-98,7
	Resto	2,3	0,0	2,3	6,9	11,0	8,3	0,0	26,2	44,7	-
	Total	84,3	21,7	27,6	19,6	21,3	17,7	56,7	58,7	100,0	3,6
Mineral	Aladi	0,0	0,0	0,0	0,0	0,0	20,8	0,0	20,8	42,9	-
	Asia	45,7	9,9	16,0	16,1	11,6	0,0	29,8	27,7	57,1	-7,0
	Total	45,7	9,9	16,0	16,1	11,6	20,8	29,8	48,5	100,0	62,8
En bruto, sin alear	Aladi	19,4	2,4	6,1	5,6	6,9	8,5	13,3	21,0	86,5	57,5
	EE.UU.	9,5	2,7	1,1	2,1	0,9	0,2	8,4	3,3	13,5	-61,1
	Total	28,9	5,1	7,2	7,8	7,8	8,7	21,7	24,2	100,0	11,6
Las demás	Aladi	0,3	0,1	0,1	0,0	0,1	0,1	0,1	0,3	70,3	87,2
	Resto	0,1	0,0	0,0	0,0	0,0	0,1	0,1	0,1	29,7	83,7
	Total	0,4	0,1	0,2	0,1	0,1	0,2	0,2	0,4	100,0	86,1
Total	Aladi	19,7	2,5	6,3	5,7	7,2	29,3	13,4	42,2	32,0	213,7
	Asia	45,7	9,9	16,0	16,1	11,6	0,0	29,8	27,7	21,0	-7,0
	EE.UU.	27,7	2,7	19,3	14,5	10,7	9,6	8,4	34,8	26,4	313,8
	UE	63,7	21,7	7,0	0,4	0,4	0,0	56,7	0,8	0,6	-98,7
	Resto	2,4	0,0	2,4	7,0	11,0	8,4	0,1	26,3	20,0	+
	Total	159,3	36,8	50,9	43,6	40,8	47,4	108,4	131,7	100,0	21,6

(+) Variación igual o superior a 1.000%.

Fuente: Declaraciones de exportación con IVV ajustados a la fecha de la declaración de la exportación asociada.

En el período enero-septiembre de 2005, los principales compradores de plata fueron los Estados Unidos, Japón y Canadá que, en conjunto, adquirieron 64% del total exportado de plata. Le siguen en importancia Argentina y Brasil.

Según producto y área, en el período analizado, destacaron como destinos para la plata en bruto aleada, Estados Unidos y Canadá; en el caso del mineral de plata, sobresalieron Asia y la Aladi, y para la plata en bruto sin alear, descolló la Aladi (anexo 4).

Evolución de la Exportación de Minerales de Aleación

Exportación de molibdeno⁴

La exportación de este metal de aleación, compuesta de óxido y de concentrado de molibdeno, generó un monto de US\$2.145 en el período enero-septiembre 2005, logrando un crecimiento de 173,7% en comparación con el monto logrado en igual lapso de 2004, como se ve en el cuadro 8.

El incremento de las exportaciones de molibdeno se explica principalmente por el alza del precio, en el transcurso de 2005, manteniendo la tendencia del año precedente. En lo que respecta a la cantidad exportada, el óxido de molibdeno disminuyó levemente mientras que, en el resto de los productos acusó un incremento.

CUADRO 8 EXPORTACIÓN DE MOLIBDENO, POR PRODUCTO Y ÁREA O PAÍS DE DESTINO, 2004-SEPTIEMBRE DE 2005
(Millones de US\$ fob)

Producto	Área/país	Año	2004		2005			ENERO-SEPTIEMBRE			
			III trim.	IV trim.	I trim.	II trim.	III trim.	2004	2005	% Part. en 2005	% Var. 05/04
Óxido	Aladi	95,4	28,2	37,0	42,0	44,7	64,7	58,4	151,4	11,7	159,3
	Asia	400,1	116,5	154,7	216,0	278,3	243,2	245,4	737,6	57,1	200,5
	EE.UU.	40,5	8,1	21,6	16,0	25,8	17,5	18,9	59,4	4,6	213,8
	UE	226,2	70,1	76,6	109,7	113,2	103,3	149,6	326,2	25,2	118,1
	Resto	15,0	5,4	4,6	0,0	10,5	7,0	10,4	17,5	1,4	67,8
	Total	777,2	228,4	294,4	383,7	472,6	435,7	482,8	1.292,0	100,0	167,6
Concentrado sin tostar	Aladi	86,4	40,7	18,9	21,5	16,5	30,8	67,5	68,8	8,1	2,0
	Asia	10,9	3,1	4,6	26,2	113,7	50,0	6,3	189,9	22,3	+
	EE.UU.	64,9	18,3	18,0	19,9	90,1	80,2	46,9	190,1	22,3	305,7
	UE	298,0	96,3	121,0	157,7	118,3	116,3	177,0	392,3	46,0	121,6
	Resto	3,0	0,0	0,0	11,3	0,0	0,0	3,0	11,3	1,3	273,6
	Total	463,2	158,3	162,6	236,6	338,5	277,4	300,7	852,5	100,0	183,5
Total	Aladi	181,9	69,0	55,9	63,4	61,2	95,6	125,9	220,3	10,3	75,0
	Asia	410,9	119,6	159,3	242,2	392,0	293,3	251,7	927,5	43,2	268,5
	EE.UU.	105,4	26,4	39,6	35,9	115,9	97,7	65,8	249,5	11,6	279,3
	UE	524,2	166,4	197,6	267,5	231,5	219,5	326,6	718,5	33,5	120,0
	Resto	18,0	5,4	4,6	11,3	10,5	7,0	13,4	28,8	1,3	113,9
	Total	1.240,4	386,7	457,0	620,3	811,2	713,1	783,4	2.144,5	100,0	173,7

(+) Variación igual o superior a 1.000%.

Fuente: Declaraciones de exportación con IVV ajustados a la fecha de la declaración de la exportación asociada.

En el período enero-septiembre de 2005, los principales compradores de este mineral fueron Japón, con 29,2% y los Países Bajos, con 24,1% del total exportado del producto. Ambos también fueron los más relevantes en el

año 2004. Estos países anotaron un alza de 195,7% y 93,9% respectivamente, en el período enero-septiembre de 2005 respecto de igual lapso en 2004.

⁴ El molibdeno es un metal de color y brillo parecidos a los del plomo, quebradizo y difícil de fundir. Este metal de aleación es utilizado en la industria siderúrgica para aumentar la resistencia y ductilidad del acero.

Otros países que destacaron por su alto incremento en este período, fueron los Estados Unidos y China. Este último, recibió embarques por US\$7 millones en el período enero-septiembre de 2004, mientras que para igual período de 2005 superó los US\$185 millones (anexo 5).

Minerales no metálicos

La minería no metálica generó retornos por US\$375 millones en el período enero-septiembre de 2005, lo que constituyó

un incremento de 29,1% respecto de igual período del año anterior.

Estas exportaciones se componen principalmente de yodo, carbonato de litio⁵ y salitre. En el período enero-septiembre de 2005, el yodo exportado ascendió a US\$176 millones, el carbonato de litio a US\$65 millones y el salitre potásico a US\$43 millones, con variaciones de 43,7%, 21,5% y 0,4% respectivamente, en relación con la exportación de estos productos en igual período del año precedente, según se consigna en el cuadro 9.

CUADRO 9 EXPORTACIÓN DE MINERALES NO METÁLICOS, POR PRODUCTO, 2004-SEPTIEMBRE DE 2005
(Millones de US\$ fob)

Producto (*)	Año	2004		2005			ENERO-SEPTIEMBRE			
		III trim.	IV trim.	I trim.	II trim.	III trim.	2004	2005	% Part. en 2005	% Var. 05/04
Yodo	174,7	42,4	52,4	50,5	57,7	67,4	122,3	175,7	46,9	43,7
Carbonato de litio	66,8	20,0	13,6	19,3	24,0	21,4	53,3	64,7	17,3	21,5
Salitre potásico	47,5	10,3	4,6	10,2	15,7	17,1	42,9	43,0	11,5	0,4
Sal	37,3	10,6	8,6	11,9	11,6	13,7	28,7	37,2	9,9	29,6
Borato natural, en bruto	9,8	3,8	2,1	1,9	1,6	1,4	7,7	4,9	1,3	-36,1
Otros	50,7	14,6	15,4	9,6	18,5	20,8	35,3	49,0	13,1	38,9
Total	386,7	101,8	96,6	103,5	129,1	141,9	290,1	374,5	100,0	29,1

(*) Ordenados de acuerdo con el monto exportado en 2004.
Fuente: Declaraciones de exportación con IVV ajustados a la fecha de la declaración de la exportación asociada.

Los productos minerales no metálicos en el período enero-septiembre de 2005 se destinaron a la Aladi, que adquirió 45,9%; los Estados Unidos que compró 29,2%; a la Unión Europea a la que arribó 17,7% y al Asia que internó, 6,4%, como se indica en el cuadro 10.

Según producto, en el período enero-septiembre de 2005, el yodo se exportó principalmente a los Estados Unidos (34,8%), a los la Unión Europea (31,9%) y el Asia (21,2%). Todos estos mercados registraron incrementos del 66,6%, 31,9% y 23,0% respectivamente, en comparación con igual lapso del año anterior.

El carbonato de litio en igual período se exportó principalmente al Asia (36,3%), a la Unión Europea (36,0%) y a los Estados Unidos (23,3%). Destaca el crecimiento de 60,4% de los embarques a la Unión Europea.

El salitre, por su parte, se exportó principalmente al área de la Aladi, mercado que concentró 89,6% de los envíos del período enero-septiembre de 2005, con una disminución de los embarques de 4,0%, respecto de igual período de 2004.

⁵ Mineral no metálico que se emplea en la elaboración de vidrio, en la producción de aluminio metálico y en la fabricación de tubos de televisión.

**EXPORTACIÓN DE MINERALES NO METÁLICOS, POR PRODUCTO Y ÁREA O PAÍS DE DESTINO,
2004-SEPTIEMBRE DE 2005**
(Millones de US\$ fob)

Producto	Área/país	Año	2004		2005			ENERO-SEPTIEMBRE			
			III trim.	IV trim.	I trim.	II trim.	III trim.	2004	2005	% Part. en 2005	% Var. 05/04
Yodo	Aladi	17,4	4,7	4,8	6,3	4,4	8,3	12,6	19,0	10,8	51,1
	Asia	41,6	8,4	11,3	13,9	12,4	10,9	30,3	37,2	21,2	23,0
	EE.UU.	58,6	12,4	21,9	15,0	22,3	23,8	36,7	61,1	34,8	66,6
	UE	56,2	16,7	13,8	15,3	17,9	22,7	42,4	56,0	31,9	31,9
	Resto	0,9	0,3	0,6	0,0	0,6	1,7	0,3	2,4	1,3	592,7
	Total	174,7	42,4	52,4	50,5	57,7	67,4	122,3	175,7	100,0	43,7
Carbonato de litio	Aladi	1,2	0,3	0,3	0,5	0,6	0,4	0,9	1,5	2,4	66,1
	Asia	27,1	7,8	4,5	7,1	10,0	6,4	22,6	23,5	36,3	4,1
	EE.UU.	17,9	6,6	3,3	4,1	5,6	5,3	14,6	15,1	23,3	3,2
	UE	19,9	5,1	5,4	7,3	7,0	9,0	14,5	23,3	36,0	60,4
	Resto	0,6	0,2	0,0	0,3	0,7	0,3	0,6	1,2	1,9	106,3
	Total	66,8	20,0	13,6	19,3	24,0	21,4	53,3	64,7	100,0	21,5
Sal	Aladi	6,7	1,5	1,5	1,3	2,0	1,8	5,2	5,1	13,7	-1,9
	Asia	0,0	0,0	0,0	0,0	0,0	0,0	0,0	0,0	0,1	-41,6
	EE.UU.	28,5	8,3	6,7	9,5	9,6	10,4	21,9	29,5	79,4	35,0
	UE	1,9	0,9	0,3	0,7	0,0	0,9	1,6	1,6	4,3	2,7
	Resto	0,1	0,0	0,1	0,4	0,0	0,5	0,0	0,9	2,5	+
	Total	37,3	10,6	8,6	11,9	11,6	13,7	28,7	37,2	100,0	29,6
Salitre potásico	Aladi	42,4	9,5	2,3	9,0	14,0	15,6	40,2	38,6	89,6	-4,0
	Asia	0,8	0,0	0,2	0,3	0,2	0,1	0,6	0,7	1,6	13,7
	EE.UU.	2,7	0,8	1,5	0,8	0,0	0,0	1,2	0,8	2,0	-29,6
	UE	1,6	0,0	0,7	0,1	1,5	1,0	0,9	2,6	6,0	187,7
	Resto	0,0	0,0	0,0	0,0	0,0	0,3	0,0	0,3	0,8	+
	Total	47,5	10,3	4,6	10,2	15,7	17,1	42,9	43,0	100,0	0,4
Borato natural en bruto	Aladi	5,4	1,6	1,3	0,0	0,9	0,7	4,1	1,7	33,8	-59,7
	Asia	0,8	0,2	0,4	0,2	0,4	0,0	0,4	0,6	12,3	44,7
	EE.UU.	1,5	0,9	0,1	1,3	0,2	0,2	1,4	1,6	32,6	15,4
	UE	0,4	0,0	0,2	0,1	0,1	0,1	0,2	0,3	6,3	35,0
	Resto	1,8	1,1	0,2	0,2	0,1	0,4	1,5	0,7	15,0	-52,0
	Total	9,8	3,8	2,1	1,9	1,6	1,4	7,7	4,9	100,0	-36,1
Otros	Aladi	22,0	6,0	6,5	2,9	6,4	13,1	15,5	22,5	45,9	44,8
	Asia	3,3	1,6	0,1	1,5	0,1	1,5	3,3	3,1	6,4	-4,0
	EE.UU.	14,5	5,1	5,5	3,3	6,7	4,3	9,0	14,3	29,2	58,4
	UE	9,7	1,8	2,8	1,7	5,2	1,7	6,9	8,7	17,7	25,0
	Resto	1,1	0,1	0,5	0,2	0,1	0,2	0,5	0,4	0,8	-23,0
	Total	50,7	14,6	15,4	9,6	18,5	20,8	35,3	49,0	100,0	38,9

(+) Variación igual o superior a 1.000%.

Fuente: Declaraciones de exportación con IVV ajustados a la fecha de la declaración de la exportación asociada.

ANEXO 1

EXPORTACIÓN DE COBRE, POR PAÍS DE DESTINO, 2004-SEPTIEMBRE DE 2005

(Millones de US\$ fob)

País (*)	Año	2004		2005			ENERO-SEPTIEMBRE			
		III trim.	IV trim.	I trim.	II trim.	III trim.	2004	2005	% Part. en 2005	% Var. 05/04
China	2.526,7	625,9	888,2	771,4	827,2	882,5	1.638,5	2.481,1	20,3	51,4
Japón	1.833,4	457,5	459,4	434,0	458,8	523,3	1.374,0	1.416,1	11,6	3,1
Corea del Sur	1.367,7	306,4	354,4	313,8	321,9	329,3	1.013,3	965,0	7,9	-4,8
Italia	1.029,8	291,7	292,1	317,6	274,6	289,5	737,7	881,6	7,2	19,5
Francia	987,3	240,1	222,8	262,8	242,4	266,3	764,4	771,5	6,3	0,9
Brasil	787,5	197,8	218,8	177,4	163,2	239,2	568,7	579,8	4,7	1,9
Estados Unidos	781,1	256,9	209,7	286,0	312,1	387,3	571,4	985,4	8,0	72,5
Taiwán	745,7	148,0	190,2	193,7	277,2	283,8	555,5	754,7	6,2	35,9
Alemania	584,9	145,7	134,9	157,6	127,1	72,8	450,0	357,5	2,9	-20,5
Canadá	578,5	137,4	222,1	59,2	235,1	176,8	356,4	471,1	3,8	32,2
Países Bajos	546,1	183,8	154,7	176,6	187,4	174,6	391,4	538,5	4,4	37,6
India	397,7	92,4	107,1	87,5	68,8	112,5	290,6	268,8	2,2	-7,5
España	330,6	68,7	139,9	102,9	109,8	96,7	190,7	309,5	2,5	62,3
México	281,1	79,9	87,4	70,1	60,5	116,1	193,7	246,6	2,0	27,3
Reino Unido	221,6	39,7	45,0	33,1	38,5	36,9	176,6	108,5	0,9	-38,6
Bulgaria	156,4	40,7	62,1	11,5	69,6	33,7	94,2	114,9	0,9	21,9
Turquía	155,0	31,1	61,2	43,0	70,7	80,8	93,8	194,5	1,6	107,3
Suiza	131,0	0,0	0,0	0,0	0,0	0,0	131,0	0,0	0,0	-100,0
Grecia	111,1	16,8	36,6	22,6	41,0	44,3	74,5	107,9	0,9	44,8
Hong Kong	84,0	8,4	12,3	10,0	8,3	10,8	71,7	29,1	0,2	-59,5
Irán	81,2	26,7	20,6	18,7	27,0	68,3	60,6	114,0	0,9	88,1
Malasia	79,9	17,8	24,2	15,4	4,8	5,2	55,7	25,4	0,2	-54,3
Suecia	77,9	41,3	8,3	34,7	30,1	14,4	69,6	79,2	0,6	13,7
Finlandia	77,3	16,9	22,6	28,4	27,5	14,0	54,6	69,9	0,6	27,9
Tailandia	72,9	3,3	15,9	25,5	5,8	10,2	57,0	41,4	0,3	-27,4
Bélgica	61,6	0,0	0,0	0,0	5,7	19,8	61,5	25,5	0,2	-58,6
Indonesia	56,8	15,1	16,5	36,7	9,1	7,1	40,2	52,9	0,4	31,4
Argentina	44,1	10,6	12,9	14,8	11,2	13,9	31,1	39,8	0,3	27,9
Filipinas	39,7	0,0	0,0	0,0	0,0	0,0	39,7	0,0	0,0	-100,0
Perú	20,9	8,5	1,5	21,9	2,5	8,2	19,4	32,6	0,3	68,3
Vietnam	20,6	5,4	5,5	8,2	10,1	11,8	15,2	30,1	0,2	98,9
Panamá	10,2	1,2	7,2	7,0	1,0	0,0	3,1	8,0	0,1	162,6
Resto	64,0	7,6	27,4	36,5	42,6	69,2	36,6	148,3	1,2	305,5
Total	14.344,0	3.523,4	4.061,6	3.778,3	4.071,7	4.399,1	10.282,4	12.249,1	100,0	19,1

(*) Ordenados de acuerdo con el monto exportado en 2004, siempre que supere US\$10.000.000.

Fuente: Declaraciones de exportación con IVV ajustados a la fecha de la declaración de la exportación asociada.

ANEXO 2

EXPORTACIÓN DE HIERRO, POR PAÍS DE DESTINO, 2004-SEPTIEMBRE DE 2005
(Millones de US\$ fob)

País (*)	Año	2004		2005			ENERO-SEPTIEMBRE			
		III trim.	IV trim.	I trim.	II trim.	III trim.	2004	2005	% Part. en 2005	% Var. 05/04
China	36,4	15,2	3,0	16,6	15,3	10,4	33,3	42,4	21,5	27,2
Indonesia	34,5	3,1	13,4	7,0	12,1	26,0	21,2	45,0	22,8	112,8
Japón	34,5	11,5	8,6	11,7	6,0	12,6	25,9	30,2	15,3	16,8
Malasia	27,8	10,0	5,5	5,9	22,5	0,0	22,3	28,4	14,4	27,6
Corea del Sur	16,7	10,9	0,0	12,2	11,2	11,7	16,7	35,1	17,8	110,5
Estados Unidos	6,6	1,3	2,3	4,3	4,1	2,2	4,3	10,7	5,4	146,1
Argentina	1,4	0,0	1,4	0,0	2,6	0,0	0,0	2,6	1,3	+
México	1,1	0,0	0,4	0,0	0,0	0,0	0,8	0,0	0,0	-100,0
Australia	1,1	0,0	0,0	1,0	0,0	1,8	1,1	2,8	1,4	168,8
Total	160,1	52,1	34,6	58,8	73,8	64,7	125,5	197,2	100,0	57,2

(*) Ordenados de acuerdo con el monto exportado en 2004.

(+) Variación igual o superior a 1.000%.

Fuente: Declaraciones de exportación con IVV ajustados a la fecha de la declaración de la exportación asociada.

ANEXO 3

EXPORTACIÓN DE ORO METÁLICO, POR PAÍS DE DESTINO, 2004-SEPTIEMBRE DE 2005
(Millones de US\$ fob)

País (*)	Año	2004		2005			ENERO-SEPTIEMBRE			
		III trim.	IV trim.	I trim.	II trim.	III trim.	2004	2005	% Part. en 2005	% Var. 05/04
Reino Unido	193,8	54,7	25,2	0,0	0,0	0,0	168,6	0,0	0,0	-100,0
Estados Unidos	112,5	12,8	55,8	40,5	38,4	51,6	56,7	130,5	55,1	130,3
Canadá	6,0	0,0	6,0	26,5	39,6	18,3	0,0	84,5	35,6	+
Perú	3,3	0,0	3,3	2,0	0,0	2,1	0,0	4,1	1,7	+
Corea del Norte	3,0	0,0	1,6	0,0	0,0	0,0	1,4	0,0	0,0	-100,0
Alemania	1,0	0,2	0,1	0,8	0,7	0,0	0,9	1,6	0,7	72,6
Resto	0,2	0,0	0,0	0,3	5,6	10,4	0,2	16,3	6,9	+
Total	319,7	67,6	92,0	70,2	84,3	82,5	227,7	236,9	100,0	4,1

(*) Ordenados de acuerdo con el monto exportado en 2004, siempre que supere US\$1.000.000.

(+) Variación igual o superior a 1.000%.

Fuente: Declaraciones de exportación con IVV ajustados a la fecha de la declaración de la exportación asociada.

ANEXO 4

EXPORTACIÓN DE PLATA METÁLICA, POR PAÍS DE DESTINO, 2004-SEPTIEMBRE DE 2005
(Millones de US\$ fob)

País (*)	Año	2004		2005			ENERO-SEPTIEMBRE			
		III trim.	IV trim.	I trim.	II trim.	III trim.	2004	2005	% Part. en 2005	% Var. 05/04
Reino Unido	60,6	21,3	6,6	0,0	0,0	0,0	54,0	0,0	0,0	-100,0
Japón	45,7	9,9	16,0	16,1	11,6	0,0	29,8	27,7	21,0	-7,0
Estados Unidos	27,7	2,7	19,3	14,5	10,7	9,6	8,4	34,8	26,4	313,8
Argentina	13,8	1,5	4,4	4,2	4,4	4,0	9,4	12,5	9,5	33,2
Brasil	5,7	0,9	1,7	1,5	2,5	4,5	4,0	8,6	6,5	116,2
Alemania	3,1	0,5	0,4	0,1	0,4	0,0	2,7	0,5	0,4	-80,9
Canadá	2,3	0,0	2,3	6,9	9,5	5,2	0,0	21,6	16,4	+
Resto	0,3	0,1	0,1	0,3	1,8	24,0	0,2	26,1	19,8	+
Total	159,3	36,8	50,9	43,6	40,8	47,4	108,4	131,7	100,0	21,6

(*) Ordenados por monto exportado en 2004, siempre que supere US\$2.000.000.

(+) Variación igual o superior a 1.000%.

Fuente: Declaraciones de exportación con IVV ajustados a la fecha de la declaración de la exportación asociada.

ANEXO 5

EXPORTACIÓN DE MOLIBDENO, POR PAÍS DE DESTINO, 2004-SEPTIEMBRE DE 2005
(Millones de US\$ fob)

País (*)	Año	2004		2005			ENERO-SEPTIEMBRE			
		III trim.	IV trim.	I trim.	II trim.	III trim.	2004	2005	% Part. en 2005	% Var. 05/04
Países Bajos	442,6	141,5	176,1	191,9	162,5	162,3	266,5	516,6	24,1	93,9
Japón	345,0	102,0	133,5	185,6	240,0	199,8	211,5	625,4	29,2	195,7
Estados Unidos	105,4	26,4	39,6	35,9	115,9	97,7	65,8	249,5	11,6	279,3
México	92,4	40,7	24,9	21,5	16,5	37,1	67,5	75,1	3,5	11,2
Brasil	89,3	28,1	31,1	42,0	44,7	57,8	58,2	144,5	6,7	148,1
Corea del Sur	50,8	12,7	19,5	28,9	37,5	44,9	31,2	111,3	5,2	256,2
Suecia	36,3	13,3	11,4	26,8	20,9	20,5	24,9	68,1	3,2	173,7
Italia	19,6	5,5	5,3	18,6	25,0	21,6	14,3	65,2	3,0	355,4
Sudáfrica	14,8	5,4	4,6	0,0	6,2	7,0	10,2	13,1	0,6	28,3
Reino Unido	14,4	1,6	3,7	14,9	6,5	11,2	10,8	32,7	1,5	203,8
China	12,8	3,8	5,7	25,6	113,7	45,9	7,0	185,2	8,6	+
España	11,3	4,6	1,1	15,2	16,7	3,1	10,2	35,0	1,6	243,0
Panamá	3,0	0,0	0,0	0,0	0,0	0,0	3,0	0,0	0,0	-100,0
India	1,9	1,0	0,5	0,6	0,9	0,8	1,5	2,3	0,1	56,7
Taiwán	0,5	0,0	0,0	1,5	0,0	0,0	0,5	1,5	0,1	211,9
Resto	0,4	0,1	0,0	11,3	4,4	3,4	0,4	19,0	0,9	+
Total	1.240,4	386,7	457,0	620,3	811,2	713,1	783,5	2.144,5	100,0	173,7

(*) Ordenados por monto exportado en 2004, siempre que supere US\$400.000.

(+) Variación igual o superior a 1.000%.

Fuente: Declaraciones de exportación con IVV ajustados a la fecha de la declaración de la exportación asociada.

Antecedentes sobre Medidas Antidumping y Compensatorias en el Mundo Período 1995-2004

Antecedentes Generales

El presente artículo revisa las investigaciones iniciadas y las medidas aplicadas en materia de dumping y subsidios en el mundo, durante el decenio que va desde el 1 de enero de 1995 hasta el 31 de diciembre de 2004. Los antecedentes utilizados provienen de la información que los distintos países han entregado a la Organización Mundial del Comercio (OMC).

Antidumping

Inicio de Investigaciones

En el año 2004 se iniciaron 213 investigaciones por dumping. En el cuadro 1 se observa una disminución en el número de investigaciones en los últimos años, pues tanto en 2003 como en 2004 el número de investigaciones está por debajo del promedio del período analizado. También se observa que el año en que se inició el mayor número de éstas fue 2001 con 364 casos.

CUADRO 1 TOTAL DE INVESTIGACIONES INICIADAS POR DUMPING, 1995-2004

Año	Investigaciones Iniciadas
1995	157
1996	224
1997	243
1998	256
1999	354
2000	292
2001	364
2002	311
2003	233
2004	213

Fuente: Organización Mundial del Comercio, OMC.

Si se observan con mayor detalle los casos del año 2004, se ve que, los que más contribuyeron a esta cifra son la Unión Europea, China y los Estados Unidos con 30, 27 y 26 investigaciones, respectivamente. En los años precedentes, los Estados Unidos y la Unión Europea aparecieron en segundo y tercer lugar, en número de investigaciones iniciadas en el período 1995-2004, siendo superados solo

por la India con 399 investigaciones (anexo 1). China si bien no registró investigaciones antes del 2000, tanto en 2002 como en 2003 apareció entre los tres países con más investigaciones.

La India surge como el país que más investigaciones inicia en un año; esto es, 81 investigaciones en el año 2002.

CUADRO 2 PAÍSES QUE REALIZARON EL MAYOR NÚMERO DE INVESTIGACIONES POR DUMPING, 1995-2004

País	1995	1996	1997	1998	1999	2000	2001	2002	2003	2004	Total	% del total
Unión Europea	33	25	41	22	65	32	28	20	7	30	303	11,4
China	0	0	0	0	0	6	14	30	22	27	99	3,7
Estados Unidos	14	22	15	36	47	47	75	35	37	26	354	13,4
Turquía	0	0	4	1	8	7	15	18	11	25	89	3,4
India	6	21	13	27	64	41	79	81	46	21	399	15,1
Resto	104	156	170	170	170	159	153	127	110	84	1.403	53,0
Total	157	224	243	256	354	292	364	311	233	213	2.647	100,0

Fuente: Organización Mundial del Comercio, OMC.

Al observar los países en contra de los cuales se han iniciado más investigaciones, se ve que, en 2004, China duplicó el número de investigaciones del país que le secundó, Corea del Sur. En efecto, China concentró 23% de las investigaciones en dicho año. Este patrón se observa también si se analiza el período 1995-2004, cuando China concentró 16% de las investigaciones totales.

Además, el número de investigaciones iniciadas en contra de China se mantiene relativamente estable a partir de 2001 y con un nivel superior al registrado en la segunda mitad de los noventa. En particular, en 2001, dicho país es objeto del mayor número de investigaciones iniciadas en un año en contra de un solo país.

CUADRO 3 PAÍSES OBJETO DEL MAYOR NÚMERO DE INVESTIGACIONES POR DUMPING, 1995-2004

País	1995	1996	1997	1998	1999	2000	2001	2002	2003	2004	Total	% del total
China	20	43	33	28	40	43	53	51	52	49	412	15,6
Corea del Sur	14	11	15	24	34	22	23	23	17	24	207	7,8
Taiwán	4	9	16	10	22	16	19	16	13	21	146	5,5
Estados Unidos	12	21	15	15	14	12	15	12	21	14	151	5,7
Brasil	8	10	5	6	13	9	13	4	3	9	80	3,0
Resto	99	130	159	173	231	190	241	205	127	96	1.651	62,4
Total	157	224	243	256	354	292	364	311	233	213	2.647	100,0

Fuente: Organización Mundial del Comercio, OMC.

Aplicación de Medidas

En el año 2004 se aplicaron 148 medidas antidumping. Esta cifra es la menor de los últimos cinco años, pero está por encima del promedio anotado en la segunda mitad de los años noventa.

En complemento, cabe señalar que en 2004, las medidas aplicadas representan 70% de los casos iniciados en tal año. Para el período 1995-2004 la cifra es de 60%¹.

¹ Debido a que la fecha que se asigna a cada investigación y medida es aquella en que se recibe la primera notificación en la OMC; en ocasiones, el año en que se inició la investigación y el año en que se aplicó la medida no coinciden. De esto se desprende que la información que se presenta puede contener medidas que responden a investigaciones iniciadas en 1994, así como de investigaciones que se iniciaron en 2004 y que no se resolvieron hasta 2005.

CUADRO 4

MEDIDAS ANTIDUMPING APLICADAS, 1995-2004

Año	Investigaciones
1995	119
1996	90
1997	124
1998	160
1999	180
2000	228
2001	166
2002	214
2003	221
2004	148

Fuente: Organización Mundial del Comercio, OMC.

Al examinar por país las 148 medidas aplicadas el año 2004, se observa que la India aparece en primer lugar. Esta situación se mantiene a partir del 2000, contribuyendo a que sea este país el que registra mayor número de medidas aplicadas en el decenio 1995-2004. Le siguen Turquía y China, los cuales han mostrado un aumento en el trienio 2002-2004. Al revisar el período 1995-2004, los Estados Unidos secunda a la India con

220 aplicaciones y más atrás aparece la Unión Europea con 193.

Por otra parte, se constata que la India es el país que registra mayor número de medidas aplicadas en un año, con 64 casos en 2002. Le sigue la Unión Europea con 38 medidas en el año 2000.

CUADRO 5

PAÍSES QUE APLICARON MAYOR NÚMERO DE MEDIDAS ANTIDUMPING, 1995-2004

País	1995	1996	1997	1998	1999	2000	2001	2002	2003	2004	Total	% del total
India	7	2	8	22	22	55	38	64	53	29	300	18,2
Turquía	11	0	0	0	1	8	2	11	28	16	77	4,7
China	0	0	0	0	0	0	0	5	33	14	52	3,2
Estados Unidos	33	11	20	16	24	32	33	25	12	14	220	13,3
Corea del Sur	0	5	10	8	0	5	0	1	4	10	43	2,6
Resto	68	72	86	114	133	128	93	108	91	65	958	58,1
Total	119	90	124	160	180	228	166	214	221	148	1.650	100,0

Fuente: Organización Mundial del Comercio, OMC.

En lo que se refiere a los países en contra de los cuales se han aplicado mayor número de medidas, China aparece como el más relevante, tanto en 2004, como en los años del período analizado. De esta forma, China registró 43 medidas en 2004, esto es, 29% del total de las medidas aplicadas ese año.

Corea del Sur apareció en segundo lugar el año 2004, siendo objeto de 12 aplicaciones. Este país,

también se ha mantenido como uno de los más afectados por el número de medidas que se le han aplicado en el período de estudio, en particular a partir de 1999.

El país que registra mayor número de medidas adoptadas en su contra en un año es China con 43 casos en 2004. Luego le sigue Corea del Sur con 22 en los años 2000 y 2003.

CUADRO 6 PAÍSES OBJETO DEL MAYOR NÚMERO DE MEDIDAS ANTIDUMPING, 1995-2004

País	1995	1996	1997	1998	1999	2000	2001	2002	2003	2004	Total	% del total
China	26	16	33	24	20	29	30	37	40	43	298	18,1
Corea del Sur	4	6	3	11	12	22	12	13	22	12	117	7,1
Estados Unidos	8	4	9	11	8	12	4	10	6	10	82	5,0
India	4	1	5	6	8	6	6	6	7	10	59	3,6
Taiwán	2	2	6	11	7	16	9	14	11	10	88	5,3
Resto	75	61	68	97	125	143	105	134	135	63	1.006	61,0
Total	119	90	124	160	180	228	166	214	221	148	1.650	100,0

Fuente: Organización Mundial del Comercio, OMC.

Investigaciones y Medidas Antidumping por Sectores

En lo que se refiere a sectores, la industria química fue la más afectada, tanto en las investigaciones como en la aplicación de medidas en el año 2004. Le siguieron los plásticos, caucho y sus manufacturas, y los metales comunes y sus manufacturas. Estos tres sectores representaron 61% de los inicios totales y 68% de las aplicaciones totales para dicho año. A lo largo del decenio 1995-2004, los tres sectores fueron también los más relevantes.

En 2004, los tres sectores disminuyeron en comparación con 2003, tanto en la cantidad de las investigaciones como en la aplicación de medidas, siendo el sector de los plásticos en los inicios de investigaciones la excepción. Sin embargo, al comparar la primera y segunda mitad del período 1995-2004, los tres sectores aumentaron en ambos aspectos.

CUADRO 7 SECTORES OBJETO DEL MAYOR NÚMERO DE INVESTIGACIONES INICIADAS POR DUMPING Y APLICACIÓN DE MEDIDAS ANTIDUMPING, 1995-2004

Sector	INICIO			APLICACIÓN		
	1995-1999	2000-2004	Total	1995-1999	2000-2004	Total
Metales comunes y manufacturas	360	427	787	259	306	565
Productos de la industria química	189	342	531	77	251	328
Plástico, caucho y sus manufacturas	152	186	338	72	127	199
Máquinas y aparatos, material eléctrico y sus partes, etc.	130	90	220	73	52	125
Materias textiles y sus manufacturas	94	84	178	40	76	116
Resto	309	284	593	152	165	317

Fuente: Organización Mundial del Comercio, OMC.

Subsidios y Medidas Compensatorias

Inicio de Investigaciones

El número de investigaciones por subsidio en el año 2004 fue el segundo más bajo de la década 1995-2004, al registrar 8 casos. Como se observa en el cuadro 8, el número de investigaciones anuales ha caído en el trienio

2002-2004, luego del cuatrienio 1998-2001, de mayor actividad. En particular, el año 1999 fue el que registró el mayor número de investigaciones.

CUADRO 8

TOTAL DE INVESTIGACIONES INICIADAS POR SUBSIDIO, 1995-2004

Año	Investigaciones Iniciadas
1995	10
1996	7
1997	16
1998	25
1999	41
2000	18
2001	27
2002	9
2003	15
2004	8

Fuente: Organización Mundial del Comercio, OMC.

Al desglosar las cifras por país, Canadá fue el país con mayor número de investigaciones iniciadas en 2004, le siguieron los Estados Unidos y Japón. Al observar el período completo, los Estados Unidos registra el mayor número de

investigaciones iniciadas por subsidio, representando 40% del total. Le siguió la Unión Europea con 24% del total. Esta última, a su vez fue la que más investigaciones ha iniciado en un año, con 19 casos en 1999.

CUADRO 9

PAÍSES QUE REALIZARON EL MAYOR NÚMERO DE INVESTIGACIONES POR SUBSIDIO, 1995-2004

País	1995	1996	1997	1998	1999	2000	2001	2002	2003	2004	Total	% del total
Canadá	3	0	0	0	3	4	1	0	1	4	16	9,1
Estados Unidos	3	1	6	12	11	7	18	4	5	3	70	39,8
Japón	0	0	0	0	0	0	0	0	0	1	1	0,6
Argentina	1	1	1	0	0	0	0	0	0	0	3	1,7
Australia	0	0	1	0	1	0	0	1	3	0	6	3,4
Resto	3	5	8	13	26	7	8	4	6	0	80	45,5
Total	10	7	16	25	41	18	27	9	15	8	176	100,0

Fuente: Organización Mundial del Comercio, OMC.

El país más afectado por estas investigaciones, en 2004, fue China con tres casos. Estas son las únicas que registra dicho país en el período analizado. Al tomar en cuenta el

período completo de estudio, se observa que la India concentra 23% de las investigaciones totales, a la que segunda Corea del Sur con 8% del total.

CUADRO 10 PAÍSES OBJETO DEL MAYOR NÚMERO DE INVESTIGACIONES POR SUBSIDIO, 1995-2004

País	1995	1996	1997	1998	1999	2000	2001	2002	2003	2004	Total	% del total
China	0	0	0	0	0	0	0	0	0	3	3	1,7
Canadá	0	1	1	1	0	0	2	2	0	1	8	4,5
Corea del Sur	0	0	0	5	4	1	1	2	0	1	14	8,0
India	1	0	3	6	5	7	8	2	8	1	41	23,3
Tailandia	1	0	0	0	5	1	0	0	0	1	8	4,5
Resto	8	6	12	13	27	9	16	3	7	1	102	58,0
Total	10	7	16	25	41	18	27	9	15	8	176	100,0

Fuente: Organización Mundial del Comercio, OMC.

Aplicación de Medidas Compensatorias

En el año 2004, el número de medidas compensatorias fue idéntico al de las investigaciones iniciadas, esto es ocho

casos². Esta proporción está por encima de igual cifra para el período 1995-2004 que es aproximadamente 60%.

CUADRO 11 DERECHOS COMPENSATORIOS APLICADOS, 1995-2004

Año	Investigaciones
1995	19
1996	5
1997	3
1998	6
1999	14
2000	19
2001	14
2002	14
2003	6
2004	8

Fuente: Organización Mundial del Comercio, OMC.

Al desglosar las aplicaciones de medidas por país, se observa que en 2004, los Estados Unidos y la Unión Europea aplicaron dos medidas cada uno. En lo que respecta al período completo, Estados Unidos aparece como el más

relevante con 42% del total de los casos y luego la Unión Europea con 20%.

Estados Unidos también fue el país que mayor número de medidas ha aplicado en un año, con once casos en 1999.

² Debido a que la fecha que se asigna a cada investigación y medida es aquella en que se recibe la primera notificación en la OMC; en ocasiones, el año en que se inició la investigación y el año en que se aplicó la medida no coinciden. De esto se desprende que la información que se presenta puede contener medidas que responden a investigaciones iniciadas en 1994, así como de investigaciones que se iniciaron en 2004 y que no se resolvieron hasta 2005.

CUADRO 12 PAÍSES QUE APLICARON MAYOR NÚMERO DE DERECHOS COMPENSATORIOS, 1995-2004

País	1995	1996	1997	1998	1999	2000	2001	2002	2003	2004	Total	% del total
Estados Unidos	5	2	0	1	11	2	10	10	2	2	45	41,7
Unión Europea	0	0	1	2	3	9	0	2	3	2	22	20,4
Brasil	5	0	0	0	0	0	0	0	0	1	6	5,6
Canadá	1	0	0	0	0	5	1	0	0	1	8	7,4
Costa Rica	0	0	0	0	0	0	0	0	0	1	1	0,9
Resto	8	3	2	3	0	3	3	2	1	1	26	24,1
Total	19	5	3	6	14	19	14	14	6	8	108	100,0

Fuente: Organización Mundial del Comercio, OMC.

Al observar los países a los cuales se les ha aplicado mayor número de medidas, la India encabeza la lista, tanto en lo que se refiere a medidas aplicadas en 2004, como a lo largo de la década considerada. La proporción de este

último dentro de las medidas aplicadas totales es de 23% en el período analizado, lo que es similar a su participación en el número total de investigaciones.

CUADRO 13 PAÍSES A LOS QUE SE LES APLICÓ EL MAYOR NÚMERO DE DERECHOS COMPENSATORIOS, 1995-2004

País	1995	1996	1997	1998	1999	2000	2001	2002	2003	2004	Total	% del total
India	1	0	0	2	4	3	3	5	1	6	25	23,1
Unión Europea	1	2	0	2	0	1	0	0	1	1	8	7,4
Colombia	0	0	0	0	0	0	0	0	0	1	1	0,9
Italia	2	2	0	1	3	0	0	1	0	0	9	8,3
Brasil	4	0	0	0	0	2	0	2	0	0	8	7,4
Resto	11	1	3	1	7	13	11	6	4	0	57	52,8
Total	19	5	3	6	14	19	14	14	6	8	108	100,0

Fuente: Organización Mundial del Comercio, OMC.

Investigaciones por Subsidio y Derechos Compensatorios por Sector

Los metales comunes y sus manufacturas fue el sector más afectado por medidas compensatorias el año 2004. Tanto en el inicio como en la aplicación de medidas compensatorias, dicho sector registró tres casos.

Al observar el período 1995-2004, dicho sector también fue el más importante. Por sí solo acumuló aproximadamente, 40% de los inicios y 52% de las medidas aplicadas. Otros sectores relevantes fueron plástico, caucho y sus manufacturas, y materias textiles y sus

manufacturas, tanto por investigaciones de subsidios como por medidas compensatorias. Se observa asimismo, que en el sector de la industria alimentaria el número de inicios y aplicación de medidas disminuyó en la segunda mitad del período analizado.

Comparando los quinquenios 1995-1999 y 2000-2004, el número de inicios se ha reducido, pero la cantidad de medidas aplicadas se ha incrementado. Esto se explica, principalmente, por el comportamiento de las materias textiles y sus manufacturas y el resto, entre los que destacaron los productos minerales y el sector de máquinas, aparatos y materiales eléctricos.

CUADRO 14 **SECTORES OBJETO DEL MAYOR NÚMERO DE INVESTIGACIONES INICIADAS POR SUBSIDIO Y APLICACIÓN DE DERECHOS COMPENSATORIOS, 1995-2004**

Sector	INICIO			APLICACIÓN		
	1995-1999	2000-2004	Total	1995-1999	2000-2004	Total
Metales comunes y sus manufacturas	39	32	71	27	29	56
Productos de la industria alimentaria	21	2	23	10	2	12
Productos del reino vegetal	1	5	6	6	2	8
Plástico, caucho y sus manufacturas	11	6	17	1	6	7
Materias textiles y sus manufacturas	7	4	11	0	5	5
Resto	20	28	48	3	17	20

Fuente: Organización Mundial del Comercio, OMC.

ANEXO 1

PAÍSES QUE REALIZARON INVESTIGACIONES POR DUMPING, 1995-2004

País	1995	1996	1997	1998	1999	2000	2001	2002	2003	2004	Total	% del total
Argentina	27	22	14	8	23	45	26	14	1	12	192	7,3
Australia	5	17	42	13	24	15	23	16	8	9	172	6,5
Brasil	5	18	11	18	16	11	17	8	4	8	116	4,4
Bulgaria	0	0	0	0	0	0	0	1	0	0	1	0,0
Canadá	11	5	14	8	18	21	25	5	15	11	133	5,0
Chile	4	3	0	2	0	5	0	0	0	0	14	0,5
China	0	0	0	0	0	6	14	30	22	27	99	3,7
Colombia	4	1	1	6	2	3	6	0	0	2	25	0,9
Corea del Sur	4	13	15	3	6	2	4	9	18	3	77	2,9
Costa Rica	0	4	1	1	0	0	0	0	0	0	6	0,2
Ecuador	0	0	0	1	0	0	0	0	0	0	1	0,0
Egipto	0	0	7	14	5	1	7	3	1	0	38	1,4
Eslovenia	0	0	0	0	1	0	0	0	0	0	1	0,0
Estados Unidos	14	22	15	36	47	47	75	35	37	26	354	13,4
Filipinas	1	1	2	3	6	2	0	1	1	0	17	0,6
Guatemala	0	1	0	0	0	0	0	0	0	0	1	0,0
India	6	21	13	27	64	41	79	81	46	21	399	15,1
Indonesia	0	11	5	8	8	3	4	4	13	5	61	2,3
Israel	5	6	3	7	0	1	4	0	0	1	27	1,0
Jamaica	0	0	0	0	0	1	1	1	1	0	4	0,2
Japón	0	0	0	0	0	0	2	0	0	0	2	0,1
Letonia	0	0	0	0	0	0	1	6	0	0	7	0,3
Lituania	0	0	0	0	1	6	0	0	0	0	7	0,3
Malasia	3	2	8	1	2	0	1	5	6	3	31	1,2
México	4	4	6	12	11	6	5	10	14	6	78	2,9
Nicaragua	0	0	0	2	0	0	0	0	0	0	2	0,1
Nueva Zelanda	10	4	5	1	4	9	1	2	5	5	46	1,7
Pakistán	0	0	0	0	0	0	0	1	3	3	7	0,3
Panamá	0	0	0	2	0	0	0	0	0	0	2	0,1
Paraguay	0	0	0	0	1	0	0	0	0	0	1	0,0
Perú	2	7	2	3	8	1	8	12	4	7	54	2,0
Polonia	0	0	1	0	7	0	0	3	1	0	12	0,5
República Checa	0	0	0	2	1	0	0	0	0	0	3	0,1
Sudáfrica	16	33	23	41	16	21	6	4	8	6	174	6,6
Tailandia	0	1	3	0	0	0	3	21	3	3	34	1,3
Taiwán	0	0	0	0	0	3	3	0	2	0	8	0,3
Trinidad y Tobago	0	1	0	4	3	1	1	0	2	0	12	0,5
Turquía	0	0	4	1	8	7	15	18	11	25	89	3,4
Unión Europea	33	25	41	22	65	32	28	20	7	30	303	11,4
Uruguay	0	0	1	0	0	1	4	0	0	0	6	0,2
Venezuela	3	2	6	10	7	1	1	1	0	0	31	1,2
Total	157	224	243	256	354	292	364	311	233	213	2.647	100,0

Fuente: Organización Mundial del Comercio, OMC.

ANEXO 2

PAÍSES OBJETO DE INVESTIGACIONES POR DUMPING, 1995-2004

País	1995	1996	1997	1998	1999	2000	2001	2002	2003	2004	Total	% del total
Alemania	7	9	13	8	11	5	9	7	3	2	74	2,8
Argelia	0	0	0	0	1	0	0	1	0	0	2	0,1
Arabia Saudita	0	1	0	3	2	3	1	1	2	0	13	0,5
Argentina	1	0	0	1	4	2	5	2	1	3	19	0,7
Australia	1	0	1	2	3	4	1	3	2	0	17	0,6
Austria	0	2	3	0	3	3	0	1	0	1	13	0,5
Bangladesh	0	0	0	0	0	0	1	0	0	0	1	0,0
Bahrein	0	0	0	0	1	0	0	0	0	0	1	0,0
Bielorrusia	0	0	0	0	3	4	1	1	1	1	11	0,4
Bélgica	1	2	3	3	1	0	5	1	3	1	20	0,8
Bosnia Herzegovina	1	0	0	0	0	0	0	0	0	0	1	0,0
Brasil	8	10	5	6	13	9	13	4	3	9	80	3,0
Bulgaria	0	3	2	1	1	1	2	0	1	0	11	0,4
Canadá	2	1	3	3	0	1	7	5	4	2	28	1,1
Chile	2	2	2	2	1	6	4	4	0	0	23	0,9
China	20	43	33	28	40	43	53	51	52	49	412	15,6
Colombia	0	1	0	2	0	0	1	1	0	0	5	0,2
Corea del Sur	14	11	15	24	34	22	23	23	17	24	207	7,8
Corea del Norte	0	0	0	0	0	0	1	0	0	0	1	0,0
Costa Rica	0	0	0	2	0	0	0	0	0	0	2	0,1
Croacia	1	0	0	1	1	1	0	0	0	0	4	0,2
Cuba	0	1	0	0	1	0	0	0	0	0	2	0,1
Dinamarca	1	1	0	2	2	0	0	0	0	0	6	0,2
Ecuador	0	0	0	0	0	0	0	1	0	1	2	0,1
Egipto	1	2	1	2	0	1	3	0	0	0	10	0,4
Emiratos Árabes Unidos	0	0	1	0	0	2	2	0	3	2	10	0,4
Eslovaquia	0	1	1	1	3	1	2	1	0	0	10	0,4
Eslovenia	1	0	0	1	0	0	0	0	0	0	2	0,1
España	2	4	7	7	5	6	4	2	4	1	42	1,6
Estados Unidos	12	21	15	15	14	12	15	12	21	14	151	5,7
Estonia	0	0	1	0	0	1	1	1	0	0	4	0,2
Filipinas	2	0	0	0	0	1	1	1	1	2	8	0,3
Finlandia	0	0	1	1	2	0	1	2	2	1	10	0,4
Francia	0	4	4	10	7	2	3	2	3	1	36	1,4
Georgia	0	0	0	0	0	0	0	1	0	0	1	0,0
Grecia	0	0	3	0	0	1	1	0	1	0	6	0,2
Guatemala	0	1	0	0	0	0	1	0	0	0	2	0,1
Honduras	0	0	0	1	0	0	0	0	0	0	1	0,0
Hong Kong	1	3	2	3	2	1	3	3	0	0	18	0,7
Hungría	2	0	2	2	4	0	3	1	0	0	14	0,5
India	3	11	8	12	13	10	12	16	15	8	108	4,1
Indonesia	7	7	9	5	20	13	18	12	8	8	107	4,0
Irán	0	1	2	0	2	3	2	2	1	2	15	0,6
Irlanda	0	0	2	1	0	0	0	0	1	2	6	0,2
Islas Feroe	0	0	0	0	0	0	0	2	0	0	2	0,1
Israel	0	1	2	1	0	1	2	0	0	0	7	0,3
Italia	6	5	5	5	2	5	8	3	4	0	43	1,6
Japón	5	6	12	13	22	9	13	13	16	9	118	4,5
Jordania	0	0	0	0	0	0	1	0	0	0	1	0,0
Kazajstán	3	1	2	4	0	3	3	6	0	0	22	0,8
Letonia	0	0	2	1	1	3	0	0	0	0	7	0,3
Libia	0	0	0	0	0	1	1	0	0	0	2	0,1
Liechtenstein	0	0	1	0	0	0	0	0	0	0	1	0,0
Lituania	0	0	1	0	4	1	1	3	0	0	10	0,4
Luxemburgo	0	0	0	0	0	0	2	0	0	1	3	0,1
Macao	1	0	0	0	0	0	0	1	0	0	2	0,1
Macedonia	1	0	1	1	1	0	2	1	0	0	7	0,3
Malasia	2	3	5	4	7	9	6	4	8	6	54	2,0
Malawi	0	0	0	0	1	0	0	0	0	0	1	0,0

(Continuación)

ANEXO 2		PAÍSES OBJETO DE INVESTIGACIONES POR DUMPING, 1995-2004											
País	1995	1996	1997	1998	1999	2000	2001	2002	2003	2004	Total	% del total	
México	3	4	2	9	4	1	3	2	4	3	35	1,3	
Moldovia	0	0	0	0	0	2	1	0	0	0	3	0,1	
Mozambique	0	0	1	0	0	0	0	0	0	0	1	0,0	
Nepal	0	0	0	0	0	0	2	0	0	0	2	0,1	
Nicaragua	0	1	0	0	0	0	0	0	0	0	1	0,0	
Nigeria	0	0	0	0	0	0	0	0	1	0	1	0,0	
Noruega	0	1	0	0	0	1	1	1	0	1	5	0,2	
Nueva Zelanda	1	1	0	0	2	0	3	1	0	0	8	0,3	
Omán	0	0	0	0	0	0	1	0	0	0	1	0,0	
Países Bajos	6	1	5	3	2	3	4	1	0	2	27	1,0	
Pakistán	0	2	1	0	1	0	1	2	2	0	9	0,3	
Paraguay	0	0	1	0	0	0	0	0	0	0	1	0,0	
Perú	1	0	0	0	0	1	0	0	0	0	2	0,1	
Polonia	2	3	3	4	3	5	1	4	0	1	26	1,0	
Portugal	0	2	0	2	0	1	1	0	0	0	6	0,2	
Qatar	0	0	0	0	0	0	1	0	0	0	1	0,0	
Reino Unido	6	4	6	4	2	9	6	2	0	1	40	1,5	
República Checa	1	1	0	2	7	3	2	1	1	0	18	0,7	
República Dominicana	0	0	0	0	0	0	1	0	0	0	1	0,0	
Rumania	1	2	1	5	4	4	5	8	2	0	32	1,2	
Rusia	2	7	7	12	17	12	9	18	2	8	94	3,6	
Serbia y Montenegro	0	0	0	0	1	0	1	0	0	0	2	0,1	
Singapur	2	0	4	0	5	0	12	9	1	1	34	1,3	
Sri Lanka	0	0	0	0	0	0	0	0	0	1	1	0,0	
Sudáfrica	2	6	4	5	4	6	9	10	4	0	50	1,9	
Suecia	1	2	5	0	1	0	2	1	0	1	13	0,5	
Suiza	0	2	1	0	1	0	0	0	1	0	5	0,2	
Tailandia	8	9	5	2	19	12	16	12	7	9	99	3,7	
Taiwán	4	9	16	10	22	16	19	16	13	21	146	5,5	
Trinidad y Tobago	0	0	2	0	0	0	1	0	0	0	3	0,1	
Turquía	2	3	1	2	6	7	5	4	4	1	35	1,3	
Ucrania	2	3	4	9	9	7	6	8	3	1	52	2,0	
Unión Europea	0	1	2	4	7	9	9	10	10	3	55	2,1	
Uruguay	1	0	0	0	1	0	0	0	0	1	3	0,1	
Uzbekistán	2	0	0	0	0	0	0	0	0	1	3	0,1	
Venezuela	0	1	1	4	2	2	4	3	1	0	18	0,7	
Vietnam	0	0	1	0	1	1	0	3	0	7	13	0,5	
Yugoslavia	1	1	0	0	1	0	0	0	0	0	3	0,1	
Zimbabwe	1	0	0	1	0	0	0	0	0	0	2	0,1	
Total	157	224	243	256	354	292	364	311	233	213	2.647	100,0	

Fuente: Organización Mundial del Comercio, OMC.

ANEXO 3

PAÍSES QUE APLICARON MEDIDAS ANTIDUMPING, 1995-2004

País	1995	1996	1997	1998	1999	2000	2001	2002	2003	2004	Total	% del total
Argentina	13	20	11	12	9	15	15	24	19	1	139	8,4
Australia	1	1	1	7	6	5	10	9	10	4	54	3,3
Brasil	2	6	2	14	5	9	13	4	2	5	62	3,8
Canadá	7	0	7	10	10	14	19	0	5	8	80	4,8
Chile	2	0	2	2	0	0	0	0	0	0	6	0,4
China	0	0	0	0	0	0	0	5	33	14	52	3,2
Colombia	1	1	1	0	6	2	0	0	0	1	12	0,7
Corea del Sur	0	5	10	8	0	5	0	1	4	10	43	2,6
Costa Rica	0	0	0	0	0	0	0	0	1	0	1	0,1
Egipto	0	0	0	5	13	0	0	7	4	1	30	1,8
Estados Unidos	33	11	20	16	24	32	33	25	12	14	220	13,3
Filipinas	0	2	0	0	3	4	0	0	0	0	9	0,5
Guatemala	0	0	1	0	0	0	0	0	0	0	1	0,1
India	7	2	8	22	22	55	38	64	53	29	300	18,2
Indonesia	0	0	4	2	7	0	1	0	1	8	23	1,4
Israel	1	0	0	6	4	0	1	2	0	1	15	0,9
Jamaica	0	0	0	0	0	0	1	2	0	1	4	0,2
Japón	1	0	0	0	0	0	0	2	0	0	3	0,2
Letonia	0	0	0	0	0	0	0	1	0	0	1	0,1
Lituania	0	0	0	0	0	0	7	0	0	0	7	0,4
Malasia	0	2	2	4	1	1	0	1	7	0	18	1,1
México	16	4	7	7	7	6	3	4	7	7	68	4,1
Nicaragua	0	0	0	0	1	0	0	0	0	0	1	0,1
Nueva Zelanda	3	4	0	1	0	0	2	1	0	2	13	0,8
Pakistán	0	0	0	0	0	0	0	1	2	1	4	0,2
Paraguay	0	0	0	0	1	0	0	0	0	0	1	0,1
Perú	2	1	2	0	3	4	1	6	7	8	34	2,1
Polonia	0	0	0	1	0	6	0	0	2	0	9	0,5
República Checa	0	0	0	0	0	1	0	0	0	0	1	0,1
Singapur	2	0	0	0	0	0	0	0	0	0	2	0,1
Sudáfrica	0	8	18	14	31	13	5	15	1	4	109	6,6
Tailandia	0	0	1	0	0	0	0	1	20	1	23	1,4
Taiwán	0	0	0	0	0	0	0	2	0	0	2	0,1
Trinidad y Tobago	0	0	0	2	0	1	2	0	1	1	7	0,4
Turquía	11	0	0	0	1	8	2	11	28	16	77	4,7
Unión Europea	15	23	23	26	18	38	13	25	2	10	193	11,7
Uruguay	0	0	0	1	0	0	0	0	0	0	1	0,1
Venezuela	2	0	4	0	8	9	0	1	0	1	25	1,5
Total	119	90	124	160	180	228	166	214	221	148	1.650	100,0

Fuente: Organización Mundial del Comercio, OMC.

ANEXO 4

PAÍSES A LOS QUE SE LES APLICÓ MEDIDAS ANTIDUMPING, 1995-2004

País	1995	1996	1997	1998	1999	2000	2001	2002	2003	2004	Total	% del total
Alemania	4	2	2	5	5	6	1	6	4	0	35	2,1
Argelia	0	0	0	0	0	1	0	0	1	0	2	0,1
Arabia Saudita	0	0	0	0	1	1	1	1	0	0	4	0,2
Argentina	3	0	0	0	1	1	3	0	1	0	9	0,5
Australia	0	0	0	1	2	2	0	0	1	2	8	0,5
Austria	1	0	0	3	0	2	0	0	0	0	6	0,4
Bangladesh	0	0	0	0	0	0	1	0	0	0	1	0,1
Bielorrusia	0	1	0	0	0	3	3	2	0	1	10	0,6
Bélgica	0	1	0	3	5	0	0	2	2	0	13	0,8
Bosnia Herzegovina	0	1	0	0	0	0	0	0	0	0	1	0,1
Brasil	9	10	6	5	5	8	2	6	4	2	57	3,5
Bulgaria	2	0	1	0	2	1	1	2	0	1	10	0,6
Canadá	1	0	0	2	1	0	0	4	4	1	13	0,8
Chile	0	1	1	3	0	0	4	4	1	1	15	0,9
China	26	16	33	24	20	29	30	37	40	43	298	18,1
Colombia	1	0	0	0	1	0	0	0	0	0	2	0,1
Corea del Sur	4	6	3	11	12	22	12	13	22	12	117	7,1
Croacia	0	2	0	0	0	1	0	1	0	0	4	0,2
Cuba	0	0	0	0	0	1	0	0	0	0	1	0,1
Dinamarca	1	0	0	1	0	1	1	0	0	0	4	0,2
Ecuador	1	0	0	0	0	0	0	0	1	0	2	0,1
Egipto	0	0	2	0	2	0	0	0	0	0	4	0,2
Emiratos Árabes Unidos	0	0	0	0	0	0	1	1	1	1	4	0,2
Eslovaquia	0	0	1	0	2	1	0	2	1	0	7	0,4
Eslovenia	0	1	0	0	0	0	0	0	0	0	1	0,1
España	3	0	0	4	4	3	3	3	0	1	21	1,3
Estados Unidos	8	4	9	11	8	12	4	10	6	10	82	5,0
Estonia	0	0	0	0	1	0	0	1	0	0	2	0,1
Filipinas	0	0	1	0	0	1	0	1	1	0	4	0,2
Finlandia	0	0	0	0	1	2	0	0	1	2	6	0,4
Francia	1	1	2	4	7	3	4	1	1	0	24	1,5
Georgia	0	0	0	0	0	0	0	0	1	0	1	0,1
Grecia	0	0	0	2	0	0	0	0	1	0	3	0,2
Guatemala	0	0	0	0	0	0	0	0	1	0	1	0,1
Honduras	0	0	0	0	1	0	0	0	0	0	1	0,1
Hong Kong	0	3	1	1	0	1	1	2	2	0	11	0,7
Hungría	0	1	0	0	2	2	0	1	1	0	7	0,4
India	4	1	5	6	8	6	6	6	7	10	59	3,6
Indonesia	0	2	4	5	4	11	5	9	12	2	54	3,3
Irán	0	0	0	0	0	1	2	0	1	1	5	0,3
Irlanda	0	0	0	0	2	0	0	0	0	0	2	0,1
Islas Faroe	0	0	0	0	0	0	0	0	0	1	1	0,1
Israel	1	0	0	0	0	0	1	1	1	0	4	0,2
Italia	2	2	1	6	5	1	2	4	2	0	25	1,5
Japón	5	6	5	7	10	19	8	5	11	6	82	5,0
Jordania	0	0	0	0	0	0	0	1	0	0	1	0,1
Kazajstán	0	0	2	2	4	0	1	2	7	0	18	1,1
Letonia	0	0	0	1	1	0	4	0	1	0	7	0,4
Libia	0	0	0	0	0	0	0	1	0	0	1	0,1
Liechtenstein	0	0	1	0	0	0	0	0	0	0	1	0,1
Lituania	0	0	0	0	1	1	0	1	0	0	3	0,2
Macedonia	0	1	0	0	1	0	1	0	1	0	4	0,2
Malasia	3	3	3	4	3	4	1	4	3	6	34	2,1
Malawi	0	0	0	0	0	0	1	0	0	0	1	0,1
México	0	2	4	1	3	4	1	3	0	3	21	1,3
Moldovia	1	0	0	0	0	0	2	1	0	0	4	0,2
Nepal	0	0	0	0	0	0	0	2	0	0	2	0,1

(Continuación)

ANEXO 4		PAÍSES A LOS QUE SE LES APLICÓ MEDIDAS ANTIDUMPING, 1995-2004										
País	1995	1996	1997	1998	1999	2000	2001	2002	2003	2004	Total	% del total
Nigeria	0	0	0	0	0	0	0	0	0	1	1	0,1
Noruega	0	0	1	0	0	0	0	0	0	1	2	0,1
Nueva Zelanda	0	0	0	1	0	0	1	0	1	0	3	0,2
Omán	0	0	0	0	0	0	0	1	0	0	1	0,1
Países Bajos	2	0	1	1	1	3	1	2	2	0	13	0,8
Pakistán	1	0	1	0	0	0	1	0	1	2	6	0,4
Paraguay	1	0	0	0	1	0	0	0	0	0	2	0,1
Polonia	1	1	3	1	4	2	4	1	1	0	18	1,1
Portugal	0	0	1	1	1	0	0	1	0	0	4	0,2
Qatar	0	0	0	0	0	0	0	1	0	0	1	0,1
Reino Unido	3	0	2	3	3	1	2	5	1	0	20	1,2
República Checa	1	1	1	0	1	4	1	3	1	1	14	0,8
República Dominicana	0	0	0	0	0	0	0	1	0	0	1	0,1
Rumania	2	1	1	2	2	4	1	4	5	2	24	1,5
Rusia	8	3	9	4	15	9	8	3	12	5	76	4,6
Serbia y Montenegro	0	0	0	0	0	0	1	0	0	0	1	0,1
Singapur	0	0	0	3	0	3	0	7	7	1	21	1,3
Sri Lanka	0	0	0	0	0	0	0	0	0	1	1	0,1
Sudáfrica	2	3	2	2	3	4	3	7	8	0	34	2,1
Suecia	0	0	0	3	1	1	0	0	1	0	6	0,4
Suiza	0	0	0	0	0	0	0	0	0	1	1	0,1
Tailandia	5	8	2	5	1	12	7	8	8	6	62	3,8
Taiwán	2	2	6	11	7	16	9	14	11	10	88	5,3
Trinidad y Tobago	0	0	1	1	0	0	0	1	0	0	3	0,2
Turquía	1	1	1	2	4	3	3	3	2	2	22	1,3
Ucrania	5	1	3	5	7	8	7	5	6	0	47	2,8
Unión Europea	0	0	1	1	4	4	8	6	7	6	37	2,2
Uruguay	0	0	0	0	0	0	1	0	0	0	1	0,1
Venezuela	4	1	0	1	0	2	0	1	2	1	12	0,7
Vietnam	0	0	0	1	0	1	1	0	1	2	6	0,4
Yugoslavia	0	1	0	0	0	0	0	0	0	0	1	0,1
Zimbabwe	0	0	1	0	0	0	0	0	0	0	1	0,1
Total	119	90	124	160	180	228	166	214	221	148	1.650	100,0

Fuente: Organización Mundial del Comercio, OMC.

ANEXO 5 INVESTIGACIONES INICIADAS POR DUMPING Y APLICACIÓN DE MEDIDAS ANTIDUMPING, POR SECTOR, 1995-2004 (*)

Sector	INVESTIGACIONES INICIADAS											Total	% del total
	1995	1996	1997	1998	1999	2000	2001	2002	2003	2004			
Animales vivos y productos del reino animal	1	2	2	6	8	3	2	11	2	10	47	1,8	
Productos del reino vegetal	0	5	2	4	1	7	8	3	1	6	37	1,4	
Grasas y aceites animales o vegetales, etc.	0	0	0	0	0	0	4	1	2	1	8	0,3	
Productos de la industria alimentaria	13	5	4	8	2	3	0	3	0	1	39	1,5	
Productos minerales	1	4	3	4	9	9	16	8	9	0	63	2,4	
Productos de la industria química	31	38	21	24	75	62	66	94	70	50	531	20,1	
Plástico, caucho y sus manufacturas	20	25	36	32	39	21	55	42	25	43	338	12,8	
Pielés, cuero, peletería y manufacturas de estas materias	0	3	0	0	0	0	0	0	0	0	3	0,1	
Madera, carbón vegetal y manufacturas de madera	1	4	10	3	0	5	3	1	10	9	46	1,7	
Pasta de madera, celulosa, papel, etc.	3	14	34	4	18	4	7	7	20	8	119	4,5	
Materias textiles y sus manufacturas	1	23	8	28	34	17	26	6	14	21	178	6,7	
Calzado, sombreros y demás tocados, etc.	6	1	0	4	2	3	2	3	0	0	21	0,8	
Manufacturas de piedra, yeso fraguable, cemento, etc.	3	11	11	12	8	6	6	11	11	8	87	3,3	
Metales y piedras preciosas, perlas, etc.	0	0	0	0	0	0	1	0	0	0	1	0,0	
Metales comunes y sus manufacturas	43	39	63	105	110	107	136	96	52	36	787	29,7	
Máquinas y aparatos, material eléctrico y sus partes, etc.	24	34	34	10	28	30	23	9	14	14	220	8,3	
Material de transporte	3	2	1	0	4	7	0	2	0	2	21	0,8	
Instrumentos ópticos, de fotografía, cine, de medida, control o precisión; medicoquirúrgicos; de relojería; instrumentos musicales, etc.	1	4	9	5	2	0	3	3	0	1	28	1,1	
Mercancías y productos diversos	6	5	4	5	13	6	5	11	3	3	61	2,3	
Tratamiento arancelario especial	0	5	1	2	1	2	1	0	0	0	12	0,5	
Total	157	224	243	256	354	292	364	311	233	213	2.647	100,0	

Sector	MEDIDAS APLICADAS											Total	% del total
	1995	1996	1997	1998	1999	2000	2001	2002	2003	2004			
Animales vivos y productos del reino animal	2	0	1	2	1	3	7	0	1	2	19	0,7	
Productos del reino vegetal	4	1	1	4	3	1	4	2	1	0	21	0,8	
Productos de la industria alimentaria	6	5	1	3	1	1	2	0	1	0	20	0,8	
Productos minerales	0	1	2	3	1	5	11	8	1	10	42	1,6	
Productos de la industria química	18	12	20	13	14	50	37	56	66	42	328	12,4	
Plástico, caucho y sus manufacturas	10	10	13	14	25	23	11	24	48	21	199	7,5	
Pielés, cuero, peletería y manufacturas de estas materias	0	0	1	0	0	0	0	0	0	0	1	0,0	
Madera, carbón vegetal y manufacturas de madera	1	0	1	5	7	0	0	2	1	3	20	0,8	
Pasta de madera, celulosa, papel, etc.	2	0	2	13	5	9	2	6	10	4	53	2,0	
Materias textiles y sus manufacturas	4	8	9	1	18	24	8	29	2	13	116	4,4	
Calzado, sombreros y demás tocados, etc.	1	0	3	3	0	7	2	1	0	0	17	0,6	
Manufacturas de piedra, yeso fraguable, cemento, etc.	3	3	1	4	4	7	1	2	11	4	40	1,5	
Metales comunes y sus manufacturas	49	24	45	59	82	79	64	60	65	38	565	21,3	
Máquinas y aparatos, material eléctrico y sus partes, etc.	8	17	16	29	3	13	11	15	7	6	125	4,7	
Material de transporte	1	5	1	0	1	0	1	2	2	0	13	0,5	
Instrumentos ópticos, de fotografía, cine, de medida, control o precisión; medicoquirúrgicos; de relojería; instrumentos musicales; etc.	2	1	0	0	11	0	1	0	1	1	17	0,6	
Mercancías y productos diversos	7	3	7	3	3	5	2	6	4	4	44	1,7	
Tratamiento arancelario especial	1	0	0	4	1	1	2	1	0	0	10	0,4	
Total	119	90	124	160	180	228	166	214	221	148	1.650	100,0	

(*) La descripción detallada de cada sector se encuentra en el arancel aduanero.

Fuente: Organización Mundial del Comercio, OMC.

ANEXO 6

PAÍSES QUE REALIZARON INVESTIGACIONES POR SUBSIDIO, 1995-2004

País	1995	1996	1997	1998	1999	2000	2001	2002	2003	2004	Total	% del total
Argentina	1	1	1	0	0	0	0	0	0	0	3	1,7
Australia	0	0	1	0	1	0	0	1	3	0	6	3,4
Brasil	0	0	0	0	0	0	1	0	1	0	2	1,1
Canadá	3	0	0	0	3	4	1	0	1	4	16	9,1
Chile	0	0	0	0	4	0	0	0	0	0	4	2,3
Costa Rica	0	0	0	0	0	0	0	0	1	0	1	0,6
Egipto	0	0	0	4	0	0	0	0	0	0	4	2,3
Estados Unidos	3	1	6	12	11	7	18	4	5	3	70	39,8
Israel	2	0	0	0	0	0	0	0	0	0	2	1,1
Japón	0	0	0	0	0	0	0	0	0	1	1	0,6
Letonia	0	0	0	0	0	0	0	0	1	0	1	0,6
México	0	0	1	0	0	0	0	0	1	0	2	1,1
Nueva Zelanda	1	4	1	0	0	0	0	0	0	0	6	3,4
Perú	0	0	1	0	0	1	0	1	0	0	3	1,7
Sudáfrica	0	0	1	1	2	6	1	0	0	0	11	6,3
Unión Europea	0	1	4	8	19	0	6	3	1	0	42	23,9
Venezuela	0	0	0	0	1	0	0	0	1	0	2	1,1
Total	10	7	16	25	41	18	27	9	15	8	176	100,0

Fuente: Organización Mundial del Comercio, OMC.

ANEXO 7

PAÍSES OBJETO DE INVESTIGACIONES POR SUBSIDIO, 1995-2004

País	1995	1996	1997	1998	1999	2000	2001	2002	2003	2004	Total	% del total
Alemania	0	0	1	0	0	0	2	0	0	0	3	1,7
Arabia Saudita	0	0	0	1	0	0	0	0	0	0	1	0,6
Argentina	0	0	0	0	0	3	1	0	0	0	4	2,3
Australia	0	0	0	0	1	0	0	0	0	0	1	0,6
Austria	0	0	0	0	0	0	0	1	0	0	1	0,6
Bélgica	0	0	0	1	0	0	0	0	0	0	1	0,6
Brasil	0	0	1	1	1	1	2	0	0	0	6	3,4
Canadá	0	1	1	1	0	0	2	2	0	1	8	4,5
Chile	0	0	1	0	1	0	1	0	0	0	3	1,7
China	0	0	0	0	0	0	0	0	0	3	3	1,7
Colombia	0	0	0	0	0	0	0	0	1	0	1	0,6
Corea del Sur	0	0	0	5	4	1	1	2	0	1	14	8,0
Dinamarca	0	0	0	1	0	0	0	0	0	0	1	0,6
España	0	0	1	1	0	0	0	0	1	0	3	1,7
Estados Unidos	1	0	0	0	1	1	0	0	0	0	3	1,7
Filipinas	0	0	0	0	1	0	0	0	0	0	1	0,6
Francia	0	0	0	2	2	0	2	0	0	0	6	3,4
Grecia	0	0	1	0	0	0	0	0	1	0	2	1,1
Hungría	0	0	0	0	0	0	1	0	0	0	1	0,6
India	1	0	3	6	5	7	8	2	8	1	41	23,3
Indonesia	0	0	0	1	5	1	2	0	0	0	9	5,1
Israel	0	0	0	0	0	1	0	0	0	0	1	0,6
Italia	3	2	1	3	1	0	1	1	1	0	13	7,4
Macedonia	0	0	0	0	1	0	0	0	0	0	1	0,6
Malasia	0	0	0	0	2	0	0	0	0	0	2	1,1
Noruega	0	1	0	0	0	0	0	0	0	0	1	0,6
Países Bajos	0	0	0	0	0	0	1	0	0	0	1	0,6
Pakistán	0	0	0	0	0	1	0	0	0	0	1	0,6
Perú	0	0	1	0	0	0	0	0	0	0	1	0,6
Polonia	0	0	0	0	1	0	0	0	1	0	2	1,1
Reino Unido	0	0	0	0	0	0	1	0	0	0	1	0,6
República Checa	0	0	0	0	1	0	0	0	0	0	1	0,6
Singapur	0	0	0	0	1	0	0	0	0	0	1	0,6
Sudáfrica	0	2	1	1	1	1	0	0	0	0	6	3,4
Tailandia	1	0	0	0	5	1	0	0	0	1	8	4,5
Taiwán	0	0	1	0	5	0	0	0	0	1	7	4,0
Trinidad y Tobago	0	0	1	0	0	0	1	0	0	0	2	1,1
Turquía	1	0	0	0	0	0	1	0	0	0	2	1,1
Unión Europea	3	1	1	1	1	0	0	1	2	0	10	5,7
Venezuela	0	0	1	0	1	0	0	0	0	0	2	1,1
Total	10	7	16	25	41	18	27	9	15	8	176	100,0

Fuente: Organización Mundial del Comercio, OMC.

ANEXO 8

PAÍSES QUE APLICARON DERECHOS COMPENSATORIOS, 1995-2004

País	1995	1996	1997	1998	1999	2000	2001	2002	2003	2004	Total	% del total
Argentina	0	2	0	2	0	0	0	0	0	0	4	3,7
Australia	0	0	0	0	0	1	0	0	0	0	1	0,9
Brasil	5	0	0	0	0	0	0	0	0	1	6	5,6
Canadá	1	0	0	0	0	5	1	0	0	1	8	7,4
Chile	0	0	0	0	0	2	0	0	0	0	2	1,9
Costa Rica	0	0	0	0	0	0	0	0	0	1	1	0,9
Estados Unidos	5	2	0	1	11	2	10	10	2	2	45	41,7
México	7	0	0	0	0	0	0	0	0	0	7	6,5
Nueva Zelanda	0	1	2	1	0	0	0	0	0	0	4	3,7
Perú	1	0	0	0	0	0	1	0	1	0	3	2,8
Sudáfrica	0	0	0	0	0	0	2	2	0	0	4	3,7
Unión Europea	0	0	1	2	3	9	0	2	3	2	22	20,4
Venezuela	0	0	0	0	0	0	0	0	0	1	1	0,9
Total	19	5	3	6	14	19	14	14	6	8	108	100,0

Fuente: Organización Mundial del Comercio, OMC.

ANEXO 9

PAÍSES A LOS QUE SE LES APLICÓ DERECHOS COMPENSATORIOS, 1995-2004

País	1995	1996	1997	1998	1999	2000	2001	2002	2003	2004	Total	% del total
Alemania	0	0	0	0	0	0	1	1	0	0	2	1,9
Argentina	1	0	0	0	0	0	3	0	0	0	4	3,7
Australia	0	0	0	0	0	1	0	0	0	0	1	0,9
Austria	1	0	0	0	0	0	0	0	0	0	1	0,9
Bélgica	0	0	0	0	1	0	0	0	0	0	1	0,9
Brasil	4	0	0	0	0	2	0	2	0	0	8	7,4
Canadá	0	0	0	0	0	0	0	2	1	0	3	2,8
Colombia	0	0	0	0	0	0	0	0	0	1	1	0,9
Costa de Marfil	1	0	0	0	0	0	0	0	0	0	1	0,9
Corea del Sur	0	0	0	0	2	1	0	1	2	0	6	5,6
España	0	0	0	1	0	0	0	0	0	0	1	0,9
Estados Unidos	0	0	0	0	0	1	0	0	0	0	1	0,9
Filipinas	1	0	0	0	0	1	0	0	0	0	2	1,9
Francia	0	0	0	0	2	1	1	1	0	0	5	4,6
Hungría	0	0	0	0	0	0	0	1	0	0	1	0,9
India	1	0	0	2	4	3	3	5	1	6	25	23,1
Indonesia	1	0	0	0	1	2	1	0	1	0	6	5,6
Israel	1	0	0	0	0	0	0	0	0	0	1	0,9
Italia	2	2	0	1	3	0	0	1	0	0	9	8,3
Malasia	1	0	0	0	0	2	0	0	0	0	3	2,8
Noruega	0	0	1	0	0	0	0	0	0	0	1	0,9
Países Bajos	0	0	0	0	0	0	1	0	0	0	1	0,9
Pakistán	0	0	0	0	0	0	1	0	0	0	1	0,9
Reino Unido	0	0	0	0	0	0	1	0	0	0	1	0,9
Sri Lanka	1	0	0	0	0	0	0	0	0	0	1	0,9
Sudáfrica	0	0	2	0	1	0	1	0	0	0	4	3,7
Tailandia	0	0	0	0	0	2	1	0	0	0	3	2,8
Taiwán	0	0	0	0	0	2	0	0	0	0	2	1,9
Turquía	0	1	0	0	0	0	0	0	0	0	1	0,9
Unión Europea	1	2	0	2	0	1	0	0	1	1	8	7,4
Venezuela	3	0	0	0	0	0	0	0	0	0	3	2,8
Total	19	5	3	6	14	19	14	14	6	8	108	100,0

Fuente: Organización Mundial del Comercio, OMC.

ANEXO 10 INVESTIGACIONES INICIADAS POR SUBSIDIO Y APLICACIÓN DE DERECHOS COMPENSATORIOS, POR SECTOR, 1995-2004 (*)

Sector	INVESTIGACIONES INICIADAS											Total	% del total
	1995	1996	1997	1998	1999	2000	2001	2002	2003	2004			
Animales vivos y productos del reino animal	1	1	1	1	4	1	0	0	1	1	11	6,3	
Productos del reino vegetal	0	1	0	0	0	2	1	2	0	0	6	3,4	
Grasas y aceites animales o vegetales, etc.	0	0	1	0	0	0	0	1	5	0	7	4,0	
Productos de la industria alimentaria	8	4	2	5	2	0	0	1	1	0	23	13,1	
Productos minerales	0	0	0	0	0	0	4	0	0	0	4	2,3	
Productos de la industria química	1	0	2	0	1	0	2	0	4	0	10	5,7	
Plástico, caucho y sus manufacturas	0	0	0	4	7	2	2	0	0	2	17	9,7	
Madera, carbón vegetal y manufacturas de madera	0	1	0	0	0	0	1	0	0	1	3	1,7	
Materias textiles y sus manufacturas	0	0	0	2	5	1	2	1	0	0	11	6,3	
Calzado, sombreros y demás tocados, etc.	0	0	0	0	0	1	0	0	0	0	1	0,6	
Manufacturas de piedra, yeso fraguable, cemento, etc.	0	0	1	0	1	0	0	0	0	0	2	1,1	
Metales comunes y manufacturas	0	0	7	12	20	11	14	1	3	3	71	40,3	
Máquinas y aparatos, material eléctrico y sus partes, etc.	0	0	1	1	1	0	1	3	1	1	9	5,1	
Material de transporte	0	0	1	0	0	0	0	0	0	0	1	0,6	
Total	10	7	16	25	41	18	27	9	15	8	176	100,0	

Sector	MEDIDAS APLICADAS											Total	% del total
	1995	1996	1997	1998	1999	2000	2001	2002	2003	2004			
Animales vivos y productos del reino animal	0	0	1	0	0	2	1	0	0	0	4	2,3	
Productos del reino vegetal	5	0	0	1	0	0	1	0	1	0	8	4,5	
Grasas y aceites animales o vegetales, etc.	0	0	0	1	0	0	0	0	1	1	3	1,7	
Productos de la industria alimentaria	2	5	2	1	0	1	0	0	0	1	12	6,8	
Productos minerales	0	0	0	0	0	0	4	0	0	0	4	2,3	
Productos de la industria química	0	0	0	1	0	0	0	2	0	1	4	2,3	
Plástico, caucho y sus manufacturas	0	0	0	0	1	4	1	1	0	0	7	4,0	
Madera, carbón vegetal y manufacturas de madera	0	0	0	0	0	0	0	1	0	0	1	0,6	
Materias textiles y sus manufacturas	0	0	0	0	0	2	1	1	0	1	5	2,8	
Metales comunes y manufacturas	12	0	0	2	13	10	6	9	1	3	56	31,8	
Máquinas y aparatos, material eléctrico y sus partes, etc.	0	0	0	0	0	0	0	0	3	1	4	2,3	
Total	19	5	3	6	14	19	14	14	6	8	108	100,0	

(*) La descripción detallada de cada sector se encuentra en el arancel aduanero.

Fuente: Organización Mundial del Comercio, OMC.

III. Estadísticas de Comercio Exterior Clasificadas por Producto

Exportaciones |

EXPORTACIONES DE CHILE CLASIFICADAS DE ACUERDO CON LA CUCI (Millones de US\$ fob)

Especificación	2004			2005		
	Año	III trim.	IV trim.	I trim.	II trim.	III trim.
0 PRODUCTOS ALIMENTICIOS Y ANIMALES VIVOS	6.090,4	1.219,7	1.380,1	2.080,7	1.833,9	1.422,0
0 Animales vivos no incluidos en el capítulo 03	9,7	2,4	2,8	2,8	2,5	2,3
1 Carne y preparados de carne	422,7	117,8	119,3	124,5	152,7	153,9
2 Productos lácteos y huevos de ave	86,8	21,2	27,7	28,9	30,1	26,3
3 Pescado, crustáceos, moluscos	2.136,4	491,7	599,8	612,3	524,0	584,3
4 Cereales y preparados de cereales	142,2	20,4	17,8	39,5	58,8	21,5
5 Legumbres y frutas	2.663,8	384,8	484,9	1.120,9	826,6	433,2
6 Azúcares, preparados de azúcar y miel	27,1	7,0	4,7	6,8	6,4	6,8
7 Café, té, cacao, especias y sus preparados	81,2	26,2	20,1	16,3	24,1	24,2
8 Pleno para animales (excluidos cereales sin moler)	374,8	109,0	69,6	93,8	172,2	131,4
9 Productos y preparados comestibles	145,8	39,3	33,3	34,9	36,5	38,0
1 BEBIDAS Y TABACO	873,3	254,0	255,9	196,0	224,4	253,9
11 Bebidas	853,2	247,8	249,2	192,2	220,8	247,5
12 Tabaco y sus productos	20,1	6,2	6,7	3,8	3,6	6,4
2 MATERIALES CRUDOS NO COMESTIBLES, EXCLUIDOS LOS COMBUSTIBLES	9.419,4	2.583,1	2.719,8	2.808,3	3.006,2	3.112,0
21 Cuero, pieles y pieles finas sin curtir	9,7	2,6	1,0	0,8	1,7	2,0
22 Semillas y frutos oleaginosos	8,3	0,8	0,8	2,9	6,5	1,0
23 Caucho en bruto (incluidos el sintético y regenerado)	0,6	0,1	0,2	0,2	0,1	0,1
24 Corcho y madera	1.146,5	328,3	311,8	278,6	300,5	297,7
25 Pasta y desperdicios de papel	1.218,2	365,0	281,5	316,9	309,5	308,6
26 Fibra textil y sus desperdicios	18,5	3,8	3,1	4,7	5,2	4,0
27 Abono en bruto y mineral en bruto	84,9	25,8	21,7	22,3	27,3	26,2
28 Menas y desechos de metal	6.709,2	1.795,0	2.053,3	2.121,2	2.276,1	2.400,8
29 Productos animales y vegetales en bruto n.e.p.	223,5	61,8	46,4	60,7	79,4	71,6
3 COMBUSTIBLES Y LUBRICANTES MINERALES Y PRODUCTOS CONEXOS	505,2	118,2	174,3	112,9	212,0	219,1
32 Hulla, coque y briquetas	1,6	0,9	0,0	0,7	0,9	0,0
33 Petróleo, productos derivados y conexos (1)	457,0	111,4	155,2	96,8	204,2	208,6
34 Gas natural y manufacturado	46,6	5,9	19,1	15,4	6,9	10,5
4 ACEITES, GRASAS Y CERAS DE ORIGEN ANIMAL Y VEGETAL	30,8	12,4	6,9	11,6	10,0	10,3
41 Aceites y grasas de origen animal	24,9	10,8	5,3	9,9	7,4	7,8
42 Aceites y grasas fijos de origen vegetal, en bruto	4,2	1,2	1,1	1,3	1,5	1,6
43 Aceites y grasas de origen animal o vegetal, elaborados	1,7	0,4	0,5	0,4	1,1	0,9
5 PRODUCTOS QUÍMICOS Y PRODUCTOS CONEXOS, N.E.P.	1.640,1	426,9	431,0	475,7	564,8	484,1
51 Productos químicos orgánicos	551,5	132,0	128,4	170,0	187,4	100,5
52 Productos químicos inorgánicos	576,3	150,9	176,2	177,2	232,6	215,0
53 Materias tintóreas, curtientes y colorantes	9,2	2,7	2,2	2,3	2,7	3,2
54 Productos medicinales y farmacéuticos	63,3	17,1	16,1	14,3	18,4	17,3
55 Aceites esenciales y resinoides, productos de perfumería	78,9	23,2	18,7	18,3	22,4	22,5
56 Abonos (excepto los del grupo 272)	121,0	34,3	21,6	30,6	38,4	47,6
57 Plástico en forma primaria	91,1	27,5	26,6	20,8	20,3	27,2
58 Plástico en forma no primaria	83,8	21,1	21,7	26,5	24,4	27,9
59 Materias y productos químicos n.e.p.	64,8	18,0	19,6	15,7	18,0	23,0
6 ARTÍCULOS MANUFACTURADOS, CLASIFICADOS SEGÚN EL MATERIAL	11.261,6	2.755,8	3.137,0	2.965,1	3.393,2	3.545,3
61 Cuero y manufacturas de cuero, pieles finas	19,9	6,5	4,8	4,7	6,2	6,8
62 Manufacturas de caucho, n.e.p.	124,4	36,8	33,2	31,4	39,2	41,0
63 Manufacturas de corcho y de madera (excluidos muebles)	555,3	158,4	158,2	139,5	141,9	150,3
64 Papel, cartón y artículos de pasta de papel	379,2	103,8	101,0	94,6	105,7	107,5
65 Hilados, tejidos, artículos de fibra textil y artículos conexos	111,0	30,6	29,2	26,5	30,5	33,1
66 Manufacturas de minerales no metálicos n.e.p.	48,6	13,5	12,7	13,2	13,4	15,2
67 Hierro y acero	201,8	55,9	81,2	121,5	143,1	134,8
68 Metales no ferrosos	9.693,4	2.318,0	2.679,5	2.492,0	2.866,9	3.005,3
69 Manufacturas de metales, n.e.p.	128,0	32,4	37,3	41,7	46,3	51,4
7 MAQUINARIA Y EQUIPOS DE TRANSPORTE	490,4	148,1	135,6	124,8	147,5	186,0
71 Maquinaria y equipos generadores de fuerza	23,0	7,6	8,0	5,7	7,1	13,3
72 Maquinaria especial para determinadas industrias	60,8	14,8	18,9	15,8	29,5	41,0
73 Máquinas para trabajar metales	2,0	0,3	0,2	0,3	0,8	1,4
74 Maquinaria y equipos industriales, sus partes, n.e.p.	92,7	28,6	22,2	21,2	27,6	31,0
75 Máquinas de oficina y máquinas de procesamiento automático de datos	18,3	4,6	4,5	4,6	5,9	4,8
76 Aparatos y equipos para telecomunicación y grabación y reproducción de sonido	13,3	4,3	3,6	4,1	6,7	4,7
77 Maquinaria, aparatos y artefactos eléctricos n.e.p. y sus partes	65,9	17,9	20,4	20,6	20,5	21,8
78 Vehículos de carretera (incluso aerodeslizadores)	138,6	38,8	38,0	39,6	41,4	54,7
79 Otros equipos de transporte	75,7	31,3	19,8	13,0	7,8	13,4
8 ARTÍCULOS MANUFACTURADOS DIVERSOS	277,5	77,5	73,5	57,2	75,1	75,4
81 Edificios prefabricados; artefactos y accesorios sanitarios	26,5	6,8	5,9	5,0	5,1	5,6
82 Muebles y sus partes; camas, colchones, somieres	59,7	15,3	15,8	13,1	17,8	15,9
83 Artículos de viaje, bolsos de mano y otros análogos	0,8	0,2	0,2	0,2	0,4	0,2
84 Prendas y accesorios de vestir	48,6	15,3	15,3	8,4	12,1	12,8
85 Calzado	5,6	1,8	1,7	1,5	1,7	1,5
87 Instrumentos y aparatos profesionales, científicos y de control, n.e.p.	10,3	3,1	3,1	1,5	2,4	2,8
88 Aparatos, equipos y material fotográfico y de óptica n.e.p., relojes	4,1	1,0	0,9	1,1	0,9	1,2
89 Artículos manufacturados diversos, n.e.p.	121,9	34,0	30,5	26,5	34,5	35,4
9 OTROS (2)	565,3	111,1	143,8	156,3	161,6	148,0
Zona Franca	870,9	226,2	223,1	214,3	233,1	254,6
TOTAL	32.024,8	7.932,8	8.681,0	9.202,8	9.861,6	9.710,7

(1) A partir de la edición del segundo trimestre de 2004, los combustibles de la agrupación 33 no incluyen los bienes adquiridos en puerto.

(2) Incluye bienes adquiridos en puerto.

N.E.P.: No clasificado ni incluido en otra parte.

Fuente: Declaraciones de exportación con IVV ajustados a la fecha de la declaración de la exportación asociada. Para la fruta fresca y los cátodos de cobre, se han estimado valores definitivos.

EXPORTACIONES DE CHILE CLASIFICADAS DE ACUERDO CON LA CIU
(Millones de US\$ fob)

Especificación	2004			2005		
	Año	III trim.	IV trim.	I trim.	II trim.	III trim.
100 AGRICULTURA, FRUTICULTURA, GANADERÍA, SILVICULTURA Y PESCA EXTRACTIVA	2.339,3	266,7	377,0	1.075,0	763,6	302,4
110 Agricultura, fruticultura y ganadería	2.265,5	250,0	358,2	1.053,9	741,6	290,2
Agricultura	228,6	36,3	26,7	70,3	101,3	41,7
Fruticultura	2.008,1	207,9	327,8	974,9	629,1	240,1
Ganadería	28,8	5,8	3,7	8,7	11,2	8,4
120 Silvicultura	42,8	9,3	12,6	10,0	9,3	5,9
130 Pesca extractiva	31,0	7,4	6,2	11,2	12,7	6,4
200 MINERÍA	16.633,6	4.172,7	4.798,5	4.678,1	5.217,3	5.469,3
Cobre y hierro	14.513,8	3.575,5	4.099,5	3.837,1	4.145,5	4.476,4
Resto	2.119,7	597,2	699,0	841,0	1.071,8	992,9
300 INDUSTRIA	11.928,7	3.223,6	3.225,7	3.147,3	3.570,9	3.616,5
310 Industria alimentaria, bebidas, licores y tabaco	4.877,3	1.276,6	1.307,5	1.270,0	1.386,8	1.446,2
Alimentos y alimentos forrajeros	3.988,9	1.018,8	1.048,5	1.070,5	1.158,6	1.186,9
Bebidas, líquidos, alcoholes y tabaco	888,4	257,7	259,0	199,5	228,2	259,2
320 Industria textil, prendas de vestir y cuero	186,1	54,1	50,7	42,1	47,9	52,0
Textiles y confecciones de prendas de vestir	162,4	46,5	44,8	36,2	40,3	44,1
Curtiembre, talabartería, cuero y pieles, calzado	23,7	7,6	5,9	5,9	7,6	7,9
330 Forestales y muebles de madera	1.731,9	496,0	475,0	423,9	452,7	460,5
Forestal	1.674,7	481,4	459,7	411,2	435,8	444,8
Muebles	57,2	14,6	15,3	12,7	16,9	15,6
340 Celulosa, papel, cartón, editoriales e imprenta	1.631,2	478,8	391,3	420,5	425,3	426,9
Celulosa, papel y cartón	1.582,9	464,0	377,9	410,3	409,9	411,0
Editoriales e imprenta	48,3	14,8	13,5	10,2	15,4	15,9
350 Productos químicos básicos y preparados, petróleo y derivados, caucho y plástico	2.101,4	542,6	599,0	569,5	753,2	668,5
Productos químicos básicos	1.079,9	281,2	289,3	325,6	387,5	289,9
Productos químicos preparados	244,9	67,2	65,3	61,0	71,0	72,4
Petróleo y derivados, caucho y plástico (1)	776,6	194,2	244,4	182,9	294,6	306,2
360 Productos de barro, loza y porcelana, vidrio y productos minerales no metálicos	68,1	18,4	19,0	18,1	18,2	20,2
370 Industria básica del hierro y del acero, industria básica de metales no ferrosos	688,8	168,4	205,2	234,8	290,9	303,4
380 Productos metálicos, maquinaria, equipos, material eléctrico, instrumentos de medida y material de transporte	626,8	184,8	173,5	164,8	190,7	234,2
Productos metálicos, maquinaria, equipos, material eléctrico e instrumentos de medida	401,4	109,7	111,5	109,6	139,4	164,8
Material de transporte	225,5	75,1	62,0	55,2	51,4	69,4
390 Industria manufacturera no expresada	17,0	4,0	4,4	3,7	5,2	4,7
OTROS (2)	252,4	43,6	56,7	88,1	76,8	67,9
Zona Franca	870,9	226,2	223,1	214,3	233,1	254,6
TOTAL	32.024,8	7.932,8	8.681,0	9.202,8	9.861,6	9.710,7

(1) A partir de la edición del segundo trimestre de 2004, los combustibles de la clave 350 no incluyen los bienes adquiridos en puerto.

(2) Incluye bienes adquiridos en puerto.

Fuente: Declaraciones de exportación con IVV ajustados a la fecha de la declaración de la exportación asociada. Para la fruta fresca y los cátodos de cobre se han estimado valores definitivos.

EXPORTACIÓN DE LOS PRINCIPALES PRODUCTOS CLASIFICADOS DE ACUERDO CON LA CIU
Tercer Trimestre 2005

Principales productos	CLAVE 110			AGRICULTURA, FRUTICULTURA Y GANADERÍA Valor en millones de US\$ fob														
				2004									2005					
	Año			III trimestre			IV trimestre			I trimestre			II trimestre			III trimestre		
	Cantidad	Precio	Valor	Cantidad	Precio	Valor	Cantidad	Precio	Valor	Cantidad	Precio	Valor	Cantidad	Precio	Valor	Cantidad	Precio	Valor
(US\$)			(US\$)			(US\$)			(US\$)			(US\$)			(US\$)			
Fruta fresca																		
Nueces con cáscara (tn)	4.343	2.377	10,3	2.579	2.409	6,2	520	2.418	1,3	27	1.048	0,0	1.580	2.790	4,4	2.530	2.795	7,1
Nueces sin cáscara (tn)	3.224	6.402	20,6	1.688	6.405	10,8	622	6.397	4,0	184	6.303	1,2	1.079	7.576	8,2	1.921	7.939	15,2
Almendras con cáscara (tn)	475	3.386	1,6	68	3.457	0,2	51	3.473	0,2	-	-	-	180	5.051	0,9	166	4.712	0,8
Almendras sin cáscara (tn)	3.164	5.102	16,1	1.330	4.956	6,6	1.173	5.388	6,3	147	6.558	1,0	1.553	7.463	11,6	2.638	7.990	21,1
Paltas (tn)	114.676	1.278	146,6	34.738	1.233	42,8	69.094	1.203	83,1	33.330	1.140	38,0	58	928	0,1	45.411	1.344	61,0
Naranjas (tn)	18.202	609	11,1	15.583	614	9,6	2.171	584	1,3	83	683	0,1	644	624	0,4	18.519	602	11,2
Mandarinas, clementinas, wilkings (tn)	17.963	740	13,3	11.580	726	8,4	55	932	0,1	-	-	-	8.174	821	6,7	13.371	779	10,4
Limonos (tn)	35.096	652	22,9	27.722	631	17,5	282	481	0,1	67	563	0,0	9.343	742	6,9	25.547	540	13,8
Uvas (tn)	694.408	1.209	839,7	1.663	912	1,5	54.153	2.151	116,5	455.445	1.312	597,6	243.325	1.071	260,6	1.479	553	0,8
Manzanas (tn)	739.404	567	419,2	157.183	526	82,6	37.970	494	18,8	102.050	477	48,7	367.057	528	193,9	133.386	551	73,6
Peras (tn)	123.485	584	72,1	9.611	590	5,7	583	603	0,4	59.479	673	40,0	52.731	504	26,6	12.572	519	6,5
Damascos (tn)	2.763	1.092	3,0	-	-	-	2.220	1.083	2,4	739	1.040	0,8	-	-	-	3	1.167	0,0
Cerezas (tn)	11.308	3.443	38,9	2	4.432	0,0	10.067	3.371	33,9	3.696	3.687	13,6	-	-	-	2	2.400	0,0
Nectarines (tn)	58.502	878	51,3	16	1.264	0,0	10.226	1.066	10,9	51.458	909	46,8	1.014	1.063	1,1	27	694	0,0
Duraznos (tn)	55.855	798	44,6	1	1.142	0,0	12.748	1.132	14,4	43.486	914	39,7	1.543	889	1,4	9	444	0,0
Ciruelas (tn)	103.202	820	84,6	2	2.208	0,0	3.573	1.084	3,9	76.814	910	69,9	16.378	1.035	17,0	14	1.170	0,0
Frambuesas y moras frescas (tn)	4.481	5.587	25,0	0	2.444	0,0	812	6.121	5,0	2.931	5.091	14,9	1.393	4.980	6,9	0	6.176	0,0
Arándanos (tn)	10.112	7.485	75,7	-	-	-	2.764	7.187	19,9	7.897	6.235	49,2	506	9.659	4,9	0	3.200	0,0
Kiwis (tn)	132.550	765	101,5	21.662	713	15,4	3.384	779	2,6	5.557	1.823	10,1	104.850	712	74,7	20.006	873	17,5
Las demás frutas frescas (tn)	10.128	978	9,9	350	1.498	0,5	3.929	737	2,9	5.218	632	3,3	2.405	1.223	2,9	1.091	995	1,1
Hortalizas																		
Papas (tn)	1.503	356	0,5	806	237	0,2	124	1.272	0,2	26	437	0,0	104	336	0,0	360	596	0,2
Tomates frescos (tn)	977	676	0,7	342	476	0,2	185	1.360	0,3	101	2.049	0,2	140	596	0,1	4	1.964	0,0
Cebollas (tn)	85.025	296	25,1	15.422	216	3,3	1.995	509	1,0	27.171	365	9,9	23.184	210	4,9	4.128	205	0,8
Ajos (tn)	7.535	953	7,2	0	2.588	0,0	2.611	1.036	2,7	4.342	1.024	4,4	154	731	0,1	0	2.755	0,0
Achicorias (tn)	3.032	814	2,5	4	2.891	0,0	3	2.987	0,0	2.031	674	1,4	2.621	832	2,2	4	2.954	0,0
Espárragos (tn)	2.023	1.329	2,7	26	1.219	0,0	1.909	1.328	2,5	32	2.051	0,1	0	6.600	0,0	13	1.655	0,0
Pimiento, ají y similares (tn)	116	786	0,1	45	770	0,0	9	1.525	0,0	61	2.770	0,2	104	915	0,1	43	729	0,0
Fréjol para consumo (tn)	4.177	433	1,8	223	478	0,1	3.096	429	1,3	43	821	0,0	687	631	0,4	806	600	0,5
Orégano (tn)	2.796	1.709	4,8	672	1.657	1,1	546	1.938	1,1	621	2.239	1,4	674	2.417	1,6	474	2.397	1,1
Lupino (tn)	10.118	503	5,1	3.576	511	1,8	2.537	552	1,4	1.954	495	1,0	6.080	510	3,1	7.824	491	3,8
Las demás hortalizas frescas (tn)	990	986	1,0	226	1.071	0,2	28	1.541	0,0	150	413	0,1	63	1.139	0,1	150	1.018	0,2

EXPORTACIÓN DE LOS PRINCIPALES PRODUCTOS CLASIFICADOS DE ACUERDO CON LA CIU
Tercer Trimestre 2005

AGRICULTURA, FRUTICULTURA Y GANADERÍA Valor en millones de US\$ fob												CLAVE 110						
Principales productos	2004									2005								
	Año			III trimestre			IV trimestre			I trimestre			II trimestre			III trimestre		
	Cantidad	Precio	Valor	Cantidad	Precio	Valor	Cantidad	Precio	Valor	Cantidad	Precio	Valor	Cantidad	Precio	Valor	Cantidad	Precio	Valor
			(US\$)			(US\$)			(US\$)			(US\$)			(US\$)			
Semillas																		
Maíz para siembra (tn)	58.904	1.231	72,5	394	2.073	0,8	1.031	1.175	1,2	20.088	1.279	25,7	34.024	1.242	42,2	724	1.346	1,0
Poroto soya (tn)	435	1.305	0,6	3	2.116	0,0	0	6.762	0,0	225	949	0,2	434	1.202	0,5	39	1.472	0,1
Los demás cereales (tn)	45.875	123	5,6	16.076	110	1,8	10.518	114	1,2	1.213	194	0,2	6.229	194	1,2	10.962	152	1,7
Semilla de girasol (tn)	2.963	2.164	6,4	508	1.545	0,8	197	4.000	0,8	305	2.602	0,8	1.270	2.518	3,2	536	1.831	1,0
Semilla de forrajeras (tn)	1.595	1.865	3,0	256	1.707	0,4	249	3.119	0,8	450	2.189	1,0	178	2.401	0,4	363	2.120	0,8
Semilla de plantas herbáceas (kgn)	35.427	278	9,8	14.983	84	1,3	2.235	1.128	2,5	1.852	2.194	4,1	6.464	323	2,1	6.567	293	1,9
Semilla de hortalizas (tn)	1.232	34.479	42,5	310	36.011	11,2	66	42.912	2,8	166	67.926	11,3	611	36.568	22,3	515	25.721	13,2
Semilla de melón y sandía (tn)	51	136.787	6,9	15	111.276	1,7	5	100.769	0,5	11	113.071	1,2	48	115.732	5,6	17	164.540	2,8
Fréjol para semilla (tn)	2.455	1.596	3,9	429	1.625	0,7	48	1.712	0,1	447	1.856	0,8	2.287	1.618	3,7	530	1.678	0,9
Las demás semillas (tn)	852	3.782	3,2	9	30.684	0,3	13	11.959	0,2	1.272	2.040	2,6	1.614	2.038	3,3	9	6.408	0,1
Animales vivos																		
Caballos (unidad)	216	23.640	5,1	30	48.429	1,5	63	31.829	2,0	39	43.821	1,7	78	13.607	1,1	40	27.377	1,1
Porcinos (unidad)	1.734	571	1,0	130	459	0,1	578	480	0,3	601	232	0,1	362	812	0,3	260	309	0,1
Gallos, gallinas y pavos de peso igual o inferior a 185 gramos (miles de unidades)	1.043	1.858	1,9	295	1.940	0,6	201	1.898	0,4	272	1.869	0,5	273	1.885	0,5	314	1.993	0,6
Los demás animales vivos (unidad)	7.947	207	1,6	1.253	256	0,3	359	379	0,1	2.737	144	0,4	3.583	172	0,6	1.650	310	0,5
Otros productos agropecuarios																		
Huevos fértiles y de consumo (tn)	31	8.161	0,3	17	9.842	0,2	6	8.105	0,0	22	4.504	0,1	41	4.658	0,2	139	5.225	0,7
Miel natural (tn)	5.393	2.429	13,1	1.305	2.154	2,8	281	1.778	0,5	2.720	1.449	3,9	2.652	1.346	3,6	1.397	1.372	1,9
Lana sucia de oveja (tn)	2.542	2.121	5,4	142	1.704	0,2	85	1.997	0,2	893	1.929	1,7	2.418	2.002	4,8	1.826	1.846	3,4
Flores (tn)	575	6.040	3,5	116	4.398	0,5	177	6.887	1,2	230	7.842	1,8	144	4.132	0,6	79	4.710	0,4
Musgos y líquenes (tn)	99	2.556	0,3	18	2.648	0,0	17	2.535	0,0	17	2.515	0,0	26	2.608	0,1	20	1.898	0,0
RESTO			4,2			1,0			1,0			0,8			1,5			0,7
TOTAL AGREGACIÓN MAYOR			2.265,5			250,0			358,2			1.053,9			741,6			290,2

EXPORTACIÓN DE LOS PRINCIPALES PRODUCTOS CLASIFICADOS DE ACUERDO CON LA CIU
Tercer Trimestre 2005

Principales productos	CLAVE 120			MADERA EN PIE Y EXTRACCIÓN DE MADERA Valor en millones de US\$ fob																	
				2004									2005								
	Año			III trimestre			IV trimestre			I trimestre			II trimestre			III trimestre					
	Cantidad	Precio	Valor	Cantidad	Precio	Valor	Cantidad	Precio	Valor	Cantidad	Precio	Valor	Cantidad	Precio	Valor	Cantidad	Precio	Valor			
(US\$)			(US\$)			(US\$)			(US\$)			(US\$)			(US\$)						
Madera																					
Madera en bruto tratada (m³)	111.980	198	22,2	28.426	201	5,7	33.305	209	7,0	28.560	203	5,8	25.234	215	5,4	16.741	195	3,3			
Rollizos para pulpa de conífera (m³)	117.132	34	4,0	42.570	35	1,5	31.263	34	1,0	14.742	32	0,5	21.156	34	0,7	10.077	34	0,3			
Rollizos para pulpa distinta de la de conífera (m³)	81.605	55	4,5	1.222	179	0,2	43.788	52	2,3	6.142	85	0,5	6.258	82	0,5	2.124	118	0,3			
Rollizos de conífera para aserrar (m³)	79.409	51	4,1	491	109	0,1	582	134	0,1	2.370	77	0,2	692	120	0,1	616	122	0,1			
Rollizos distintos de los de conífera para aserrar (m³)	7.169	147	1,1	822	255	0,2	1.444	173	0,2	1.713	189	0,3	924	355	0,3	535	278	0,1			
Productos vegetales																					
Raíces, hojas y corteza de boldo (tn)	1.517	554	0,8	436	545	0,2	341	564	0,2	422	602	0,3	354	589	0,2	497	567	0,3			
Corteza de quillay (tn)	325	2.267	0,7	60	2.335	0,1	138	2.268	0,3	113	2.372	0,3	61	2.238	0,1	61	2.402	0,1			
Los demás productos vegetales (tn)	1.828	2.781	5,1	411	2.742	1,1	495	2.733	1,4	697	2.847	2,0	589	2.749	1,6	447	2.777	1,2			
RESTO			0,5			0,2			0,1			0,2			0,3			0,1			
TOTAL AGREGACIÓN MAYOR			42,8			9,3			12,6			10,0			9,3			5,9			

EXPORTACIÓN DE LOS PRINCIPALES PRODUCTOS CLASIFICADOS DE ACUERDO CON LA CIU
Tercer Trimestre 2005

PESCA EXTRACTIVA Valor en millones de US\$ fob												CLAVE 130						
Principales productos	2004									2005								
	Año			III trimestre			IV trimestre			I trimestre			II trimestre			III trimestre		
	Cantidad	Precio	Valor	Cantidad	Precio	Valor	Cantidad	Precio	Valor	Cantidad	Precio	Valor	Cantidad	Precio	Valor	Cantidad	Precio	Valor
	(US\$)	(US\$)	(US\$)	(US\$)	(US\$)	(US\$)	(US\$)	(US\$)	(US\$)	(US\$)	(US\$)	(US\$)	(US\$)	(US\$)	(US\$)	(US\$)	(US\$)	(US\$)
Peces vivos (kgn)	5.290	47	0,2	1.337	10	0,0	1.629	52	0,1	1.347	66	0,1	605	23	0,0	1.202	11	0,0
Hígados, huevas y lechas de pescado aptas para consumo humano (kgn)	9.615	9	0,1	128	24	0,0	5.051	10	0,1	20.870	10	0,2	2.746	10	0,0	-	-	0,0
Algas																		
Algas <i>Gracilaria, Lessonia e Iridaea</i> (tn)	34.748	492	17,1	8.609	473	4,1	8.652	487	4,2	8.935	510	4,6	9.628	523	5,0	8.325	497	4,1
Las demás algas (tn)	9.924	1.342	13,3	2.349	1.346	3,2	1.176	1.568	1,8	4.336	1.451	6,3	5.308	1.362	7,2	1.617	1.362	2,2
RESTO			0,2			0,1			0,0			0,0			0,3			0,0
TOTAL AGREGACIÓN MAYOR			31,0			7,4			6,2			11,2			12,7			6,4

EXPORTACIÓN DE LOS PRINCIPALES PRODUCTOS CLASIFICADOS DE ACUERDO CON LA CIU
Tercer Trimestre 2005

Principales productos	CLAVE 200			MINERÍA Valor en millones de US\$ fob																	
				2004									2005								
	Año			III trimestre			IV trimestre			I trimestre			II trimestre			III trimestre					
	Cantidad	Precio	Valor	Cantidad	Precio	Valor	Cantidad	Precio	Valor	Cantidad	Precio	Valor	Cantidad	Precio	Valor	Cantidad	Precio	Valor			
(US\$)			(US\$)			(US\$)			(US\$)			(US\$)			(US\$)						
Minería metálica																					
Hierro a granel (tn)	2.107.390	20	42,6	644.084	21	13,7	287.087	22	6,2	968.973	23	22,1	439.811	31	13,8	433.525	33	14,5			
Hierro peletizado (tn)	3.152.805	37	117,5	1.064.117	36	38,4	712.498	40	28,4	898.299	41	36,6	771.632	78	60,0	656.713	76	50,1			
Concentrado de cobre (tn)	6.616.236	757	5.007,8	1.752.355	742	1.300,8	1.826.467	810	1.480,1	1.674.998	817	1.369,0	1.533.166	850	1.303,9	1.619.904	935	1.514,6			
Cobre para el afino (tn)	333.417	2.798	932,8	94.097	2.723	256,3	124.593	2.943	366,7	35.138	3.136	110,2	102.512	3.280	336,2	94.721	3.611	342,0			
Cátodos de cobre refinado (tn)	2.819.500	2.847	8.027,6	663.448	2.826	1.874,9	692.597	3.032	2.100,0	675.568	3.227	2.180,1	683.333	3.378	2.308,0	638.027	3.730	2.379,7			
Los demás cobres refinados (tn)	130.107	2.862	372,4	32.949	2.794	92,1	38.051	3.042	115,8	36.986	3.261	120,6	36.692	3.392	124,5	43.996	3.720	163,6			
Mineral de zinc (tn)	59.901	212	12,7	18.282	229	4,2	9.150	216	2,0	11.218	278	3,1	17.758	336	6,0	23.700	331	7,8			
Óxido de molibdeno (tn)	44.821	17.339	777,2	11.769	19.406	228,4	12.500	23.553	294,4	9.975	38.459	383,7	10.872	43.472	472,6	9.800	44.463	435,7			
Concentrado de molibdeno sin tostar (tn)	31.310	14.796	463,3	10.910	14.515	158,3	7.220	22.513	162,6	8.655	27.338	236,6	9.657	35.058	338,5	8.150	34.033	277,4			
Mineral de oro (tn)	6.093	1.051	6,4	-	-	-	3.753	1.294	4,9	325	6.098	2,0	-	-	-	491	4.404	2,2			
Plata metálica (tn)	544	208.852	113,5	138	195.487	26,9	159	220.164	34,9	125	219.814	27,5	130	224.687	29,3	122	217.401	26,6			
Oro metálico (kg)	25.035	12.514	313,3	5.262	12.846	67,6	7.430	11.728	87,1	4.966	13.735	68,2	6.172	13.653	84,3	5.780	13.892	80,3			
Minería no metálica																					
Sal marina y de mesa (miles de tn)	4.000	9.318	37,3	1.193	8.927	10,6	974	8.803	8,6	1.273	9.356	11,9	1.132	10.264	11,6	1.295	10.545	13,7			
Arena silíceo fósil (tn)	5.404	375	2,0	1.216	374	0,5	1.276	387	0,5	1.512	356	0,5	1.150	379	0,4	999	407	0,4			
Borato natural en bruto (tn)	69.309	142	9,8	27.192	140	3,8	17.372	123	2,1	12.726	151	1,9	10.109	161	1,6	7.029	195	1,4			
Yodo (tn)	12.898	13.543	174,7	3.131	13.547	42,4	3.589	14.596	52,4	3.255	15.523	50,5	3.357	17.181	57,7	3.675	18.350	67,4			
Trióxido de arsénico (tn)	119	255	0,0	41	434	0,0	26	114	0,0	26	112	0,0	26	106	0,0	17	232	0,0			
Sulfato de sodio (tn)	715	118	0,1	155	97	0,0	392	107	0,0	1.196	104	0,1	522	106	0,1	1.378	100	0,1			
Carbonato de litio (tn)	44.667	1.496	66,8	12.709	1.574	20,0	11.694	1.160	13,6	10.454	1.847	19,3	11.979	2.001	24,0	10.179	2.105	21,4			
Salitre sódico potásico (tn)	392.708	203	79,6	101.287	199	20,2	63.968	222	14,2	77.658	223	17,3	124.910	227	28,4	117.627	230	27,0			
RESTO			76,3			13,7			24,0			16,7			16,5			43,2			
TOTAL AGREGACIÓN MAYOR			16.633,6			4.172,7			4.798,5			4.678,1			5.217,3			5.469,3			

EXPORTACIÓN DE LOS PRINCIPALES PRODUCTOS CLASIFICADOS DE ACUERDO CON LA CIU
Tercer Trimestre 2005

ALIMENTOS Y ALIMENTOS FORRAJEROS Valor en millones de US\$ fob												CLAVES 311-312						
Principales productos	2004									2005								
	Año			III trimestre			IV trimestre			I trimestre			II trimestre			III trimestre		
	Cantidad	Precio	Valor	Cantidad	Precio	Valor	Cantidad	Precio	Valor	Cantidad	Precio	Valor	Cantidad	Precio	Valor	Cantidad	Precio	Valor
	(US\$)		(US\$)	(US\$)		(US\$)	(US\$)		(US\$)	(US\$)		(US\$)	(US\$)		(US\$)	(US\$)		(US\$)
Carne y despojos																		
Carne de cerdo fresca, congelada o refrigerada (tn)	78.797	2.978	234,6	21.461	3.029	65,0	22.345	2.919	65,2	22.276	3.002	66,9	25.267	3.047	77,0	26.351	3.062	80,7
Despojos de cerdo (tn)	11.381	647	7,4	2.936	650	1,9	3.471	671	2,3	2.992	676	2,0	3.545	662	2,3	3.875	764	3,0
Carne de ovino fresca, congelada o refrigerada (tn)	5.375	3.732	20,1	921	3.450	3,2	402	2.435	1,0	1.674	4.574	7,7	2.400	4.780	11,5	944	3.693	3,5
Carne y despojos de pollo (tn)	42.297	1.804	76,3	13.181	1.755	23,1	12.780	1.683	21,5	11.490	1.884	21,7	12.930	1.861	24,1	16.492	1.844	30,4
Carne y despojos de pavo (tn)	9.256	1.848	17,1	2.280	1.692	3,9	3.150	1.840	5,8	2.218	1.808	4,0	3.015	2.037	6,1	3.383	2.111	7,1
Carne y despojos comestibles de conejo (tn)	145	5.507	0,8	128	5.605	0,7	18	4.808	0,1	-	-	-	-	-	-	98	6.038	0,6
Despojos de bovino (tn)	685	6.564	4,5	173	8.681	1,5	170	8.769	1,5	162	10.047	1,6	228	18.173	4,1	183	18.092	3,3
Las demás carnes y despojos comestibles (tn)	27.756	1.539	42,7	8.458	1.582	13,4	10.775	1.675	18,1	8.935	1.956	17,5	10.123	2.261	22,9	9.223	2.189	20,2
Embutidos y preparaciones de carne (tn)	13.168	1.963	25,8	4.022	1.647	6,6	3.416	1.787	6,1	3.262	1.589	5,2	3.639	1.730	6,3	3.449	1.790	6,2
Productos del mar																		
Frescos o refrigerados																		
Filete de salmón fresco o refrigerado (tn)	84.598	4.329	366,2	20.787	4.394	91,3	20.143	4.078	82,1	21.489	4.154	89,3	22.597	4.443	100,4	19.955	5.177	103,3
Los demás salmones (tn)	15.830	2.988	47,3	3.484	3.058	10,7	4.975	2.836	14,1	5.015	2.760	13,8	2.707	2.974	8,0	3.390	3.399	11,5
Trucha (tn)	1.303	4.302	5,6	272	4.363	1,2	246	4.906	1,2	135	4.694	0,6	155	4.897	0,8	132	5.266	0,7
Mero (tn)	846	12.158	10,3	151	12.979	2,0	180	13.115	2,4	109	13.927	1,5	124	15.646	1,9	100	16.019	1,6
Merluza (tn)	11.799	3.054	36,0	1.864	2.733	5,1	3.839	2.859	11,0	3.167	3.025	9,6	2.839	3.079	8,7	2.133	3.209	6,8
Jurel (tn)	2.767	395	1,1	666	371	0,2	1.007	444	0,4	350	482	0,2	886	487	0,4	2.353	480	1,1
Los demás pescados (tn)	4.958	2.219	11,0	1.411	2.383	3,4	521	3.614	1,9	1.043	1.627	1,7	1.794	2.172	3,9	553	4.677	2,6
Congelados																		
Filete de salmón congelado (tn)	74.622	5.029	375,2	18.639	5.233	97,5	22.312	4.998	111,5	23.717	4.779	113,3	21.715	4.902	106,4	24.806	5.162	128,1
Los demás salmones (tn)	89.007	2.994	266,5	5.530	2.957	16,4	29.743	3.182	94,6	39.566	3.069	121,4	10.918	3.222	35,2	10.241	3.483	35,7
Merluza (tn)	29.513	2.424	71,5	8.019	2.738	22,0	6.169	2.029	12,5	4.989	2.740	13,7	5.282	2.637	13,9	5.709	2.974	17,0
Mero (tn)	3.957	11.314	44,8	1.155	10.482	12,1	1.205	13.379	16,1	1.052	14.201	14,9	872	15.495	13,5	845	13.991	11,8
Jurel (tn)	99.637	442	44,0	30.161	435	13,1	16.871	564	9,5	20.827	429	8,9	42.146	457	19,2	52.710	497	26,2
Trucha (tn)	74.878	3.934	294,6	12.372	4.165	51,5	20.346	4.370	88,9	24.490	4.086	100,1	12.669	4.446	56,3	10.648	4.885	52,0
Los demás pescados (tn)	20.963	1.384	29,0	4.171	1.162	4,8	5.190	1.560	8,1	6.466	1.885	12,2	6.177	1.532	9,5	5.674	1.385	7,9
Conservados de otro modo																		
Filete de pescado seco o en salmuera (tn)	1.761	4.852	8,5	421	4.839	2,0	337	5.128	1,7	312	5.066	1,6	346	4.521	1,6	436	3.856	1,7
Anchoa salada o en salmuera (tn)	889	1.186	1,1	281	1.222	0,3	370	1.153	0,4	393	1.082	0,4	85	986	0,1	267	1.168	0,3

EXPORTACIÓN DE LOS PRINCIPALES PRODUCTOS CLASIFICADOS DE ACUERDO CON LA CIU
Tercer Trimestre 2005

Principales productos	CLAVES 311-312			ALIMENTOS Y ALIMENTOS FORRAJEROS Valor en millones de US\$ fob														
				2004									2005					
	Año			III trimestre			IV trimestre			I trimestre			II trimestre			III trimestre		
	Cantidad	Precio	Valor	Cantidad	Precio	Valor	Cantidad	Precio	Valor	Cantidad	Precio	Valor	Cantidad	Precio	Valor	Cantidad	Precio	Valor
	(US\$)			(US\$)			(US\$)			(US\$)			(US\$)			(US\$)		
Salmón, trucha y otros pescados en salmuera (tn)	3.111	4.332	13,5	568	4.395	2,5	901	4.716	4,3	943	4.516	4,3	434	4.440	1,9	693	4.829	3,3
Salmón ahumado (tn)	2.446	9.174	22,4	506	9.158	4,6	859	9.266	8,0	533	9.476	5,1	582	8.899	5,2	557	9.651	5,4
Trucha ahumada (tn)	2.688	8.106	21,8	672	7.887	5,3	793	8.224	6,5	798	8.173	6,5	892	9.058	8,1	969	9.222	8,9
Los demás pescados secos, ahumados o en salmuera (tn)	134	43.597	5,8	31	41.019	1,3	30	51.131	1,5	65	29.487	1,9	36	32.173	1,2	11	57.099	0,6
Albacora (tn)	1.011	7.687	7,8	540	7.799	4,2	197	7.856	1,5	20	7.896	0,2	321	8.415	2,7	681	7.613	5,2
Filete y demás carnes de pescado (tn)	32.885	1.624	53,4	11.311	1.576	17,8	9.555	1.696	16,2	7.612	1.732	13,2	9.609	1.554	14,9	29.849	849	25,3
Huevos de pescado (tn)	1.151	3.220	3,7	498	3.093	1,5	368	3.022	1,1	43	3.744	0,2	93	5.137	0,5	511	3.229	1,6
Moluscos y crustáceos																		
Pulpo (tn)	2.072	3.962	8,2	815	3.879	3,2	481	4.049	1,9	117	3.590	0,4	882	4.166	3,7	521	3.857	2,0
Langostino (tn)	83	15.842	1,3	13	20.506	0,3	48	14.903	0,7	1	12.133	0,0	23	12.334	0,3	52	15.480	0,8
Jaiba (tn)	103	4.993	0,5	52	5.070	0,3	19	6.612	0,1	106	4.151	0,4	40	5.105	0,2	11	5.400	0,1
Centolla y centollón congelados (tn)	1.790	12.116	21,7	453	11.668	5,3	927	12.023	11,1	250	12.843	3,2	475	11.054	5,3	456	11.366	5,2
Ostra (tn)	1.077	2.327	2,5	250	2.226	0,6	162	2.823	0,5	79	2.990	0,2	306	2.722	0,8	308	2.630	0,8
Ostión (tn)	2.638	10.091	26,6	401	10.257	4,1	960	11.268	10,8	478	11.991	5,7	376	11.508	4,3	242	13.297	3,2
Mejillón (tn)	1.933	2.142	4,1	455	2.136	1,0	485	2.181	1,1	673	2.222	1,5	285	2.009	0,6	590	1.723	1,0
Erizo congelado o seco (tn)	2.936	20.453	60,0	1.408	20.109	28,3	273	21.289	5,8	215	18.102	3,9	775	21.731	16,8	1.210	20.318	24,6
Camarón congelado (tn)	115	7.113	0,8	26	7.696	0,2	30	6.740	0,2	54	7.738	0,4	32	7.420	0,2	27	7.700	0,2
Loco (kgn)	539.396	12	6,3	258.434	11	2,9	122.808	11	1,4	27.491	13	0,4	124.695	9	1,1	274.882	12	3,3
Los demás moluscos (tn)	13.924	850	11,8	4.633	624	2,9	3.000	1.072	3,2	3.929	863	3,4	5.025	1.006	5,1	4.728	871	4,1
Conservas																		
Salmón (tn)	4.662	5.764	26,9	1.358	5.852	8,0	1.073	6.141	6,6	943	5.918	5,6	1.162	5.751	6,7	1.530	5.974	9,1
Sardina (tn)	136	1.013	0,1	50	1.067	0,1	59	991	0,1	46	1.129	0,1	66	1.141	0,1	2	1.210	0,0
Jurel (tn)	71.752	928	66,6	19.068	932	17,8	17.767	919	16,3	20.214	941	19,0	24.149	1.015	24,5	19.478	1.147	22,3
Las demás de pescado (tn)	16.983	1.611	27,4	5.735	1.616	9,3	6.262	1.601	10,0	3.917	1.656	6,5	1.699	2.041	3,5	5.983	2.110	12,6
Jaiba (kgn)	337	9.438	3,2	98	9.650	0,9	86	9.862	0,9	94	8.832	0,8	109	8.531	0,9	88	8.815	0,8
Centolla y Centollón (kgn)	201.509	21	4,3	55.737	19	1,1	72.955	21	1,5	16.731	21	0,4	35.363	21	0,7	82.128	21	1,7
Erizo (kgn)	379.415	19	7,1	191.535	20	3,9	125.363	16	2,0	4.739	14	0,1	95.899	22	2,1	237.627	21	5,0
Almeja (tn)	2.368	4.403	10,4	550	4.305	2,4	772	4.529	3,5	659	4.853	3,2	671	5.227	3,5	592	5.284	3,1
Loco (kgn)	584.241	16	9,6	199.289	14	2,9	209.103	17	3,5	26.884	19	0,5	46.998	20	0,9	256.382	18	4,5
Caracol (tn)	646	8.150	5,3	152	9.006	1,4	259	8.624	2,2	109	8.229	0,9	119	7.541	0,9	124	9.384	1,2
Cholga, chorito y choro (tn)	15.910	2.255	35,9	4.815	2.225	10,7	2.473	2.142	5,3	3.973	2.174	8,6	6.141	2.180	13,4	3.975	2.159	8,6
Los demás moluscos (tn)	9.145	4.969	45,4	3.387	3.440	11,7	2.328	5.321	12,4	2.808	3.688	10,4	3.615	3.073	11,1	2.926	2.998	8,8

EXPORTACIÓN DE LOS PRINCIPALES PRODUCTOS CLASIFICADOS DE ACUERDO CON LA CIU
Tercer Trimestre 2005

ALIMENTOS Y ALIMENTOS FORRAJEROS Valor en millones de US\$ fob												CLAVES 311-312						
Principales productos	2004									2005								
	Año			III trimestre			IV trimestre			I trimestre			II trimestre			III trimestre		
	Cantidad	Precio	Valor	Cantidad	Precio	Valor	Cantidad	Precio	Valor	Cantidad	Precio	Valor	Cantidad	Precio	Valor	Cantidad	Precio	Valor
(US\$)			(US\$)			(US\$)			(US\$)			(US\$)			(US\$)			
Derivados																		
Aceite de pescado (tn)	28.149	626	17,6	14.284	633	9,0	4.680	628	2,9	13.374	575	7,7	8.745	636	5,6	10.356	638	6,6
Harina de pescado (tn)	511.987	661	338,2	142.628	676	96,5	99.993	609	60,9	141.665	598	84,8	249.396	626	156,2	174.416	651	113,6
Harina de crustáceo (tn)	4.317	668	2,9	1.468	663	1,0	1.088	642	0,7	1.408	755	1,1	1.594	703	1,1	1.773	724	1,3
Lacteos y derivados																		
Leche y nata sin concentrar (tn)	992	550	0,5	213	502	0,1	212	566	0,1	546	501	0,3	933	461	0,4	975	465	0,5
Leche en polvo entera (contenido de grasa superior o igual a 26% en peso) (tn)	7.501	2.181	16,4	2.227	2.213	4,9	3.506	2.293	8,0	3.069	2.217	6,8	1.460	2.244	3,3	844	2.196	1,9
Leche condensada y demás productos azucarados (tn)	30.959	949	29,4	7.776	958	7,5	7.556	976	7,4	7.864	1.042	8,2	9.167	1.143	10,5	7.277	1.249	9,1
Lactosuero (tn)	2.458	671	1,6	492	733	0,4	857	667	0,6	806	744	0,6	726	862	0,6	921	893	0,8
Queso (tn)	11.430	2.623	30,0	2.122	2.691	5,7	3.522	2.643	9,3	3.959	2.626	10,4	4.776	2.716	13,0	3.981	2.847	11,3
Otros productos lácteos (tn)	1.291	1.696	2,2	272	1.850	0,5	543	1.733	0,9	464	1.873	0,9	390	1.968	0,8	329	2.249	0,7
Frutas y hortalizas conservadas																		
Legumbre y hortaliza congelada (tn)	17.753	1.408	25,0	4.832	1.306	6,3	5.209	1.618	8,4	3.719	1.409	5,2	5.663	1.174	6,6	5.662	1.357	7,7
Legumbre y hortaliza conservada de otro modo (tn)	3.631	935	3,4	890	823	0,7	1.305	1.072	1,4	496	1.187	0,6	237	1.375	0,3	432	1.071	0,5
Hortaliza deshidratada (tn)	10.017	3.518	35,2	3.496	3.429	12,0	1.741	3.817	6,6	775	4.595	3,6	3.435	3.724	12,8	3.283	3.247	10,7
Frutilla congelada (tn)	16.104	1.173	18,9	1.734	1.138	2,0	4.559	1.046	4,8	6.736	983	6,6	4.057	1.107	4,5	1.307	1.314	1,7
Mora congelada (tn)	9.679	1.416	13,7	1.611	1.558	2,5	404	1.338	0,5	3.903	1.393	5,4	2.531	1.399	3,5	348	1.530	0,5
Frambuesa, zarzamora y grosella congeladas (tn)	37.045	1.794	66,5	4.181	1.826	7,6	1.401	1.852	2,6	16.890	1.743	29,4	15.298	1.617	24,7	6.018	1.686	10,1
Las demás frutas congeladas (tn)	11.180	1.191	13,3	2.713	996	2,7	839	1.082	0,9	3.348	1.367	4,6	7.445	1.183	8,8	2.989	1.155	3,5
Cereza sulfitada (tn)	1.624	1.595	2,6	397	1.711	0,7	203	1.546	0,3	359	1.610	0,6	499	1.960	1,0	475	1.995	0,9
Pasas (tn)	44.723	1.273	56,9	15.382	1.309	20,1	10.743	1.322	14,2	5.002	1.467	7,3	15.295	1.621	24,8	16.554	1.555	25,7
Círuela deshidratada (tn)	34.816	1.577	54,9	12.759	1.559	19,9	11.273	1.758	19,8	4.328	2.022	8,8	7.440	2.292	17,1	10.880	2.373	25,8
Manzana deshidratada (tn)	6.784	3.276	22,2	2.201	3.364	7,4	2.097	3.331	7,0	1.091	3.387	3,7	1.342	3.284	4,4	1.907	3.366	6,4
Conservas de tomate (tn)	2.906	669	1,9	1.085	603	0,7	524	549	0,3	280	605	0,2	915	626	0,6	846	688	0,6
Puré y jugo de tomate (tn)	72.667	702	51,0	20.329	718	14,6	16.914	706	11,9	11.607	627	7,3	21.839	643	14,0	26.586	666	17,7
Legumbre y hortaliza conservadas sin vinagre ni ácido acético (tn)	14.552	1.428	20,8	4.137	1.358	5,6	4.720	1.734	8,2	3.206	1.570	5,0	3.615	1.373	5,0	4.029	1.435	5,8
Las demás conservas de hortaliza (tn)	280	1.884	0,5	54	1.997	0,1	98	1.962	0,2	114	1.934	0,2	28	1.896	0,1	681	1.966	1,3
Fruta y hortaliza confitadas (tn)	353	1.461	0,5	88	1.664	0,1	189	1.266	0,2	42	1.527	0,1	63	1.843	0,1	84	1.762	0,1
Pulpa y mermelada de durazno (tn)	27.281	1.110	30,3	6.695	1.183	7,9	5.976	1.138	6,8	7.498	925	6,9	10.380	865	9,0	10.293	851	8,8

EXPORTACIÓN DE LOS PRINCIPALES PRODUCTOS CLASIFICADOS DE ACUERDO CON LA CIU
Tercer Trimestre 2005

Principales productos	CLAVES 311-312			ALIMENTOS Y ALIMENTOS FORRAJEROS Valor en millones de US\$ fob														
	2004									2005								
	Año			III trimestre			IV trimestre			I trimestre			II trimestre			III trimestre		
	Cantidad	Precio	Valor	Cantidad	Precio	Valor	Cantidad	Precio	Valor	Cantidad	Precio	Valor	Cantidad	Precio	Valor	Cantidad	Precio	Valor
(US\$)			(US\$)			(US\$)			(US\$)			(US\$)			(US\$)			
Las demás pulpas y mermeladas de fruta (tn)	35.346	589	20,8	9.522	600	5,7	8.726	578	5,0	7.796	609	4,7	13.321	589	7,9	13.612	604	8,2
Conservas de cereza (tn)	4.269	1.744	7,4	1.047	1.771	1,9	1.038	1.690	1,8	1.029	1.730	1,8	1.364	2.000	2,7	1.119	2.062	2,3
Conservas de durazno (tn)	53.990	988	53,3	16.317	992	16,2	17.181	960	16,5	6.569	913	6,0	11.097	892	9,9	18.465	848	15,7
Conservas de mezclas de fruta (tn)	9.606	1.045	10,0	2.868	1.064	3,1	3.380	1.048	3,5	1.018	1.053	1,1	1.963	1.028	2,0	1.963	992	1,9
Las demás conservas de fruta (tn)	4.852	1.587	7,7	1.502	1.694	2,5	552	2.918	1,6	470	3.001	1,4	2.831	1.525	4,3	1.960	1.990	3,9
Jugos																		
Jugo de uva (tn)	22.183	1.107	24,5	9.158	1.151	10,5	4.603	1.270	5,8	1.804	1.185	2,1	5.303	1.274	6,8	7.056	1.320	9,3
Jugo de manzana (tn)	54.424	1.016	55,3	19.110	1.030	19,7	16.376	1.007	16,5	7.444	961	7,2	12.791	863	11,0	16.936	853	14,5
Los demás jugos de fruta (tn)	12.690	2.683	34,0	3.580	2.827	10,1	2.478	2.739	6,8	3.170	3.104	9,8	3.669	3.177	11,7	5.085	2.550	13,0
Otros alimentos																		
Extracto, esencia y concentrado de té, café o yerbas (tn)	5.193	3.960	20,6	1.805	3.711	6,7	1.141	4.287	4,9	1.321	4.016	5,3	1.441	3.991	5,8	1.220	4.261	5,2
Té (tn)	660	5.764	3,8	186	5.842	1,1	184	5.697	1,0	151	6.065	0,9	218	6.353	1,4	161	6.439	1,0
Hierbas medicinales y demás infusiones (tn)	482	3.375	1,6	79	3.720	0,3	38	5.084	0,2	283	2.791	0,8	306	3.153	1,0	26	6.951	0,2
Avena aplastada (tn)	22.674	295	6,7	5.582	285	1,6	7.037	278	2,0	5.925	278	1,6	7.947	283	2,2	6.455	277	1,8
Avena mondada (tn)	53.309	259	13,8	15.525	253	3,9	11.438	247	2,8	9.448	254	2,4	9.723	262	2,5	14.640	257	3,8
Rosa mosqueta (tn)	7.736	2.583	20,0	2.197	2.662	5,8	1.296	2.800	3,6	1.032	2.769	2,9	1.799	2.527	4,5	2.394	2.548	6,1
Grasa y aceite vegetal y animal (tn)	1.154	1.393	1,6	243	1.389	0,3	345	1.500	0,5	305	1.178	0,4	1.035	1.045	1,1	675	1.391	0,9
Aceite de rosa mosqueta y otros aceites (tn)	650	5.271	3,4	138	6.608	0,9	246	3.345	0,8	311	3.650	1,1	409	3.119	1,3	328	4.003	1,3
Margarina (tn)	5.577	1.072	6,0	1.406	1.069	1,5	1.567	1.019	1,6	588	1.072	0,6	1.036	1.145	1,2	728	1.126	0,8
Caramelos (tn)	6.643	1.985	13,2	2.062	1.927	4,0	1.942	1.978	3,8	1.490	1.858	2,8	1.404	1.871	2,6	2.447	1.915	4,7
Chocolates (tn)	13.384	2.359	31,6	4.003	2.178	8,7	4.048	2.625	10,6	3.387	2.507	8,5	3.089	2.508	7,7	3.853	2.688	10,4
Helados incluso con cacao (tn)	3.655	1.551	5,7	1.035	1.670	1,7	781	1.563	1,2	851	1.684	1,4	790	1.280	1,0	874	1.421	1,2
Preparaciones alimenticias a base de harina (tn)	8.260	1.564	12,9	3.224	1.540	5,0	1.575	1.560	2,5	1.341	1.704	2,3	1.743	1.801	3,1	1.956	1.815	3,5
Preparaciones alimenticias a base de lácteos (tn)	8.796	1.162	10,2	2.873	1.217	3,5	1.702	1.172	2,0	3.459	1.737	6,0	2.227	1.305	2,9	1.759	1.158	2,0
Productos a base de cereales (tn)	5.548	1.607	8,9	1.976	1.611	3,2	1.362	1.593	2,2	1.567	1.391	2,2	1.326	1.691	2,2	1.424	1.967	2,8
Productos de panadería o pastelería (tn)	930	1.704	1,6	263	1.709	0,4	187	1.555	0,3	153	1.685	0,3	248	1.778	0,4	202	1.691	0,3
Galletas dulces (tn)	5.088	1.774	9,0	1.491	1.773	2,6	1.599	1.790	2,9	1.275	1.752	2,2	1.229	1.753	2,2	1.546	1.830	2,8
Pastas alimenticias (tn)	15.703	535	8,4	4.000	534	2,1	3.906	530	2,1	2.659	551	1,5	3.505	532	1,9	3.349	570	1,9
Levadura (tn)	5.642	1.786	10,1	1.364	1.761	2,4	1.369	1.743	2,4	1.298	1.878	2,4	1.276	1.855	2,4	1.634	1.867	3,1
Coseta de remolacha (tn)	108.655	126	13,7	43.771	131	5,7	12.867	133	1,7	15.544	133	2,1	32.341	131	4,2	34.916	132	4,6

EXPORTACIÓN DE LOS PRINCIPALES PRODUCTOS CLASIFICADOS DE ACUERDO CON LA CIU
Tercer Trimestre 2005

ALIMENTOS Y ALIMENTOS FORRAJEROS Valor en millones de US\$ fob										CLAVES 311-312								
Principales productos	2004									2005								
	Año			III trimestre			IV trimestre			I trimestre			II trimestre			III trimestre		
	Cantidad	Precio	Valor	Cantidad	Precio	Valor	Cantidad	Precio	Valor	Cantidad	Precio	Valor	Cantidad	Precio	Valor	Cantidad	Precio	Valor
	(US\$)			(US\$)			(US\$)			(US\$)			(US\$)			(US\$)		
Salsas, condimentos y sazadores (tn)	3.843	829	3,2	1.114	834	0,9	843	860	0,7	636	926	0,6	811	930	0,8	983	931	0,9
Preparaciones del tipo alimento para animales (tn)	15.165	784	11,9	3.080	761	2,3	5.481	816	4,5	5.252	788	4,1	5.274	877	4,6	5.438	859	4,7
Otros preparados alimenticios (tn)	4.947	3.062	15,1	1.524	2.718	4,1	1.098	3.269	3,6	1.218	3.222	3,9	1.325	3.181	4,2	1.028	4.010	4,1
Cuero en bruto de ovino (tn)	1.919	1.950	3,7	683	1.730	1,2	182	1.670	0,3	317	1.818	0,6	645	2.059	1,3	630	1.665	1,0
Tripas de animales (tn)	4.339	2.503	10,9	1.330	2.775	3,7	1.075	2.604	2,8	1.095	2.661	2,9	1.505	3.205	4,8	1.574	3.378	5,3
Productos de origen animal no expresados en otra parte (tn)	983	1.009	1,0	164	1.350	0,2	269	975	0,3	147	1.140	0,2	21	2.764	0,1	191	1.221	0,2
Jugo en polvo (tn)	18.125	4.797	86,9	4.988	4.291	21,4	4.894	4.148	20,3	3.825	4.875	18,6	4.365	4.939	21,6	4.824	4.820	23,3
RESTO			25,9			7,8			5,6			4,7			8,6			9,2
TOTAL AGREGACIÓN MAYOR			3.988,9			1.018,8			1.048,5			1.070,5			1.158,6			1.186,9

EXPORTACIÓN DE LOS PRINCIPALES PRODUCTOS CLASIFICADOS DE ACUERDO CON LA CIU
Tercer Trimestre 2005

Principales productos	CLAVES 313-314			BEBIDAS, LÍQUIDOS, ALCOHOLES Y TABACO Valor en millones de US\$ fob														
	2004									2005								
	Año			III trimestre			IV trimestre			I trimestre			II trimestre			III trimestre		
	Cantidad	Precio	Valor	Cantidad	Precio	Valor	Cantidad	Precio	Valor	Cantidad	Precio	Valor	Cantidad	Precio	Valor	Cantidad	Precio	Valor
(US\$)			(US\$)			(US\$)			(US\$)			(US\$)			(US\$)			
Bebidas																		
Agua mineral (miles de litros)	5.925	235	1,4	1.676	231	0,4	2.063	237	0,5	1.906	255	0,5	1.872	253	0,5	2.116	259	0,5
Cerveza (miles de litros)	2.413	827	2,0	656	914	0,6	749	1.042	0,8	598	1.073	0,6	483	1.135	0,5	365	1.316	0,5
Pisco y similares (miles de litros)	392	2.204	0,9	82	3.203	0,3	65	3.557	0,2	114	2.978	0,3	53	4.262	0,2	67	3.790	0,3
Vino espumoso (miles de litros)	1.132	2.655	3,0	230	2.763	0,6	673	2.581	1,7	164	2.807	0,5	242	2.860	0,7	303	2.741	0,8
Vino con denominación de origen (miles de litros)	233.327	2.786	650,2	71.675	2.665	191,0	67.085	2.834	190,1	50.053	2.948	147,6	64.438	2.762	178,0	65.336	2.884	188,5
Vino preparado con sustancias aromáticas (miles de litros)	618	2.882	1,8	108	2.920	0,3	192	2.930	0,6	95	3.025	0,3	127	3.110	0,4	190	3.043	0,6
Los demás vinos (miles de litros)	230.836	777	179,4	59.329	826	49,0	61.352	847	52,0	43.113	929	40,0	37.726	999	37,7	50.516	1.037	52,4
Mosto de uva (miles de litros)	8.702	1.261	11,0	3.911	1.101	4,3	1.500	1.687	2,5	1.386	1.374	1,9	730	1.933	1,4	2.246	1.366	3,1
Las demás bebidas (miles de litros)	4.593	431	2,0	1.455	394	0,6	821	464	0,4	539	496	0,3	1.052	529	0,6	670	572	0,4
Tabaco y otros																		
Tabaco en rama (tn)	2.333	3.058	7,1	566	3.039	1,7	1.170	3.378	4,0	-	-	0,0	4	2.570	0,0	0	3.721	0,0
Cigarrillo (tn)	2.559	4.917	12,6	885	4.940	4,4	517	4.932	2,5	722	4.904	3,5	728	4.792	3,5	1.303	4.721	6,2
Los demás tabacos (tn)	70	5.082	0,4	28	5.149	0,1	37	5.090	0,2	58	4.677	0,3	19	4.974	0,1	58	5.044	0,3
Cebada malteada (tn)	45.413	324	14,7	10.674	330	3,5	9.712	313	3,0	11.334	306	3,5	11.912	313	3,7	16.916	308	5,2
RESTO			2,1			0,8			0,5			0,2			0,9			0,6
TOTAL AGREGACIÓN MAYOR			888,4			257,7			259,0			199,5			228,2			259,2

EXPORTACIÓN DE LOS PRINCIPALES PRODUCTOS CLASIFICADOS DE ACUERDO CON LA CIU
Tercer Trimestre 2005

TEXTILES, PRENDAS DE VESTIR, CURTIEMBRE, TALABARTERÍA, CUERO, PIELS Y CALZADO Valor en millones de US\$ fob													CLAVE 320					
Principales productos	2004									2005								
	Año			III trimestre			IV trimestre			I trimestre			II trimestre			III trimestre		
	Cantidad	Precio	Valor	Cantidad	Precio	Valor	Cantidad	Precio	Valor	Cantidad	Precio	Valor	Cantidad	Precio	Valor	Cantidad	Precio	Valor
	(US\$)		(US\$)	(US\$)		(US\$)	(US\$)		(US\$)	(US\$)		(US\$)	(US\$)		(US\$)	(US\$)		(US\$)
Lana cardada o peinada (tn)	3.064	3.971	12,2	817	4.013	3,3	729	3.719	2,7	702	3.797	2,7	1	16.350	0,0	2	16.350	0,0
Telas																		
Tela de lana (tn)	464	21.942	10,2	121	20.928	2,5	105	23.565	2,5	160	24.730	4,0	128	22.237	2,8	139	26.778	3,7
Tela de algodón teñida o con hilado de distintos colores excepto mezcilla (tn)	1.598	4.201	6,7	308	4.305	1,3	275	4.167	1,1	205	3.713	0,8	208	3.595	0,7	288	3.849	1,1
Mezcilla (<i>denim</i>) (tn)	6.748	3.305	22,3	1.862	3.309	6,2	1.980	3.289	6,5	1.335	3.049	4,1	2.013	3.005	6,1	2.591	2.900	7,5
Otras telas de algodón (tn)	136	9.701	1,3	37	10.115	0,4	26	7.966	0,2	22	7.511	0,2	74	5.850	0,4	89	6.196	0,6
Tela de lino (tn)	31	18.988	0,6	15	16.336	0,3	11	23.812	0,3	8	21.066	0,2	6	15.712	0,1	13	21.893	0,3
Tela de hilado de filamento sintético y artificial fabricado con tiras o formas similares (tn)	2.119	1.707	3,6	580	1.732	1,0	554	1.837	1,0	492	1.980	1,0	427	1.986	0,8	591	1.995	1,2
Las demás telas de hilado de filamento sintéticos y artificial (tn)	74	8.341	0,6	15	9.842	0,1	25	8.511	0,2	26	7.587	0,2	8	10.733	0,1	16	16.992	0,3
Hilado de fibra acrílica discontinua (tn)	2.649	4.153	11,0	685	4.224	2,9	839	4.291	3,6	711	4.463	3,2	935	4.538	4,2	740	4.634	3,4
Los demás tejidos de fibra discontinua de poliéster (tn)	889	11.292	10,0	266	10.966	2,9	208	11.864	2,5	195	11.251	2,2	238	11.294	2,7	261	11.616	3,0
Tela no tejida incluso impregnada o recubierta de peso superior a 150g/m ² (tn)	23	4.869	0,1	2	9.304	0,0	18	2.950	0,1	-	-	0,0	-	-	0,0	-	-	-
Tela tejida impregnada o recubiertas con materias plásticas (tn)	706	4.619	3,3	148	5.431	0,8	143	3.966	0,6	138	6.124	0,8	95	5.776	0,5	114	4.168	0,5
Tejido de punto de fibra sintética o artificial (tn)	1.094	2.768	3,0	290	2.794	0,8	334	3.032	1,0	321	2.958	0,9	260	3.154	0,8	274	3.047	0,8
Prendas de vestir																		
Suéteres, chalecos y similares de punto (unidad)	327.261	9	3,0	100.058	9	0,9	139.659	9	1,3	25.259	11	0,3	56.990	10	0,6	116.185	9	1,0
Prendas y complementos de vestir para bebé, de punto de algodón (tn)	25	37.437	0,9	12	34.116	0,4	4	38.568	0,1	3	52.184	0,2	5	38.983	0,2	4	44.712	0,2
Calzas, medias y calcetines (tn)	190	15.220	2,9	58	16.833	1,0	56	13.201	0,7	20	17.418	0,3	52	16.984	0,9	64	12.371	0,8
Trajes de lana o pelo fino para hombre o niño (unidad)	60.851	71	4,3	16.178	66	1,1	15.618	75	1,2	12.369	79	1,0	17.391	64	1,1	5.105	71	0,4
Trajes de fibra sintética para hombre o niño (unidad)	16.621	37	0,6	3.126	38	0,1	5.431	36	0,2	2.531	36	0,1	3.562	44	0,2	1.662	44	0,1
Chaquetas de lana o pelo fino para hombre o niño (unidad)	157.344	46	7,2	55.171	53	2,9	33.933	47	1,6	14.053	38	0,5	41.138	41	1,7	77.032	41	3,1
Pantalones de lana o pelo fino para hombre o niño (unidad)	167.988	22	3,7	35.033	23	0,8	66.249	20	1,3	39.792	19	0,7	32.643	19	0,6	47.686	18	0,9
Chaquetas para mujer o niña de tejido plano (unidad)	22.125	19	0,4	3.474	36	0,1	2.956	30	0,1	1.818	38	0,1	7.254	30	0,2	4.892	32	0,2
Pantalones para mujer o niña de tejido plano (unidad)	230.746	11	2,5	91.013	10	0,9	36.716	14	0,5	41.005	12	0,5	25.841	14	0,4	41.197	12	0,5

EXPORTACIÓN DE LOS PRINCIPALES PRODUCTOS CLASIFICADOS DE ACUERDO CON LA CIU
Tercer Trimestre 2005

Principales productos	CLAVE 320			TEXTILES, PRENDAS DE VESTIR, CURTIEMBRE, TALABARTERÍA, CUERO, PIELES Y CALZADO Valor en millones de US\$ fob														
	2004									2005								
	Año			III trimestre			IV trimestre			I trimestre			II trimestre			III trimestre		
	Cantidad	Precio (US\$)	Valor	Cantidad	Precio (US\$)	Valor	Cantidad	Precio (US\$)	Valor	Cantidad	Precio (US\$)	Valor	Cantidad	Precio (US\$)	Valor	Cantidad	Precio (US\$)	Valor
Camisas y blusas de tejido plano (unidad)	118.039	9	1,1	24.123	8	0,2	36.147	9	0,3	16.916	8	0,1	23.355	10	0,2	18.015	8	0,2
Otras prendas de vestir exteriores de tejido plano (unidad)	914.007	10	9,3	374.798	9	3,4	345.070	10	3,4	131.982	16	2,1	173.729	11	1,9	154.576	10	1,6
Calzado con parte superior de cuero (pares)	157.401	17	2,7	52.909	17	0,9	48.981	16	0,8	42.804	21	0,9	44.754	20	0,9	31.903	25	0,8
Otros productos																		
Ropa de cama (tn)	124	7.750	1,0	17	7.454	0,1	45	8.008	0,4	14	6.274	0,1	31	8.125	0,3	22	4.481	0,1
Etiquetas y artículos similares, tejidas (tn)	64	37.687	2,4	21	38.570	0,8	15	32.225	0,5	16	32.419	0,5	15	32.010	0,5	15	30.505	0,5
Sacos de polipropileno (tn)	5.549	2.041	11,3	1.292	2.947	3,8	1.615	1.938	3,1	1.468	2.131	3,1	1.480	2.278	3,4	1.247	2.236	2,8
Cuero de vacuno y de equino (tn)	5.319	2.175	11,6	1.720	2.242	3,9	1.239	2.200	2,7	1.497	2.126	3,2	1.564	2.127	3,3	1.724	2.470	4,3
RESTO			30,7			8,5			8,6			7,5			11,1			11,1
TOTAL AGREGACIÓN MAYOR			186,1			54,1			50,7			42,1			47,9			52,0

EXPORTACIÓN DE LOS PRINCIPALES PRODUCTOS CLASIFICADOS DE ACUERDO CON LA CIU
Tercer Trimestre 2005

FORESTALES Y MUEBLES DE MADERA Valor en millones de US\$ fob													CLAVE 330					
Principales productos	2004									2005								
	Año			III trimestre			IV trimestre			I trimestre			II trimestre			III trimestre		
	Cantidad	Precio	Valor	Cantidad	Precio	Valor	Cantidad	Precio	Valor	Cantidad	Precio	Valor	Cantidad	Precio	Valor	Cantidad	Precio	Valor
	(US\$)			(US\$)			(US\$)			(US\$)			(US\$)			(US\$)		
Madera																		
Chips de madera de conífera (tn)	58.428	30	1,8	10.277	28	0,3	-	-	-	29.777	34	1,0	14.225	34	0,5	14.674	31	0,4
Chips de madera distinta de la de conífera (tn)	2.453.919	55	135,5	609.857	56	34,3	615.091	58	36,0	609.691	59	35,8	594.811	60	35,9	710.896	57	40,5
Basas de pino radiata (m³)	51.374	110	5,7	13.167	116	1,5	11.104	114	1,3	14.180	118	1,7	12.518	122	1,5	12.606	121	1,5
Madera aserrada de pino insigne (m³)	3.171.119	194	613,7	821.211	212	174,4	817.035	195	159,3	826.086	201	165,9	887.707	206	182,8	1.039.905	173	180,3
Madera aserrada de otras coníferas (m³)	12.968	94	1,2	1.410	157	0,2	1.778	165	0,3	2.399	165	0,4	2.775	186	0,5	7.443	78	0,6
Madera aserrada distinta de la de conífera (m³)	33.929	526	17,9	7.212	595	4,3	6.189	602	3,7	6.861	605	4,1	8.066	474	3,8	7.206	507	3,7
Chapas de madera (tn)	21.518	505	10,9	5.378	526	2,8	4.322	593	2,6	4.032	523	2,1	5.650	549	3,1	5.106	628	3,2
Madera elaborada de conífera (tn)	227.977	1.456	332,0	63.682	1.645	104,8	57.855	1.728	100,0	44.782	1.379	61,7	51.085	1.325	67,7	52.969	1.245	65,9
Tableros de partículas de madera (tn)	65.699	268	17,6	18.296	293	5,4	19.839	228	4,5	14.793	242	3,6	17.383	251	4,4	9.395	274	2,6
Tableros de fibra de madera (tn)	408.867	564	230,5	100.429	608	61,1	105.724	698	73,8	87.882	637	55,9	97.611	554	54,1	103.371	567	58,7
Madera contrachapada (m³)	1.255.287	111	139,4	307.650	145	44,5	735.293	45	33,2	152.459	271	41,3	553.739	83	45,7	665.834	76	50,4
Las demás maderas contrachapadas (tn)	4.265	719	3,1	1.158	755	0,9	1.545	729	1,1	1.524	840	1,3	2.037	884	1,8	1.544	785	1,2
Madera densificada (tn)	844	1.301	1,1	127	1.342	0,2	177	1.307	0,2	247	1.384	0,3	65	1.450	0,1	151	1.303	0,2
Manufacturas de madera																		
Cajas, jaulas, tambores y similares de madera (miles de unidades)	3.030	1.264	3,8	385	2.768	1,1	1.038	1.103	1,1	994	908	0,9	364	2.510	0,9	297	1.290	0,4
Palets de madera (miles de unidades)	2.509	5.401	13,6	530	6.843	3,6	709	4.203	3,0	934	3.570	3,3	621	5.930	3,7	963	5.404	5,2
Barriles, cubas, tinas y demás manufacturas de tonelería (tn)	349	12.173	4,2	68	11.730	0,8	35	11.125	0,4	136	13.373	1,8	126	10.351	1,3	65	8.520	0,6
Herramientas, monturas y mangos de herramientas de madera (tn)	3.006	1.763	5,3	918	1.746	1,6	651	1.746	1,1	633	1.736	1,1	624	1.768	1,1	581	1.735	1,0
Obras de carpintería (tn)	75.156	1.552	116,6	20.786	1.642	34,1	20.141	1.739	35,0	15.900	1.597	25,4	16.005	1.483	23,7	20.443	1.187	24,3
Adornos de madera (tn)	420	2.587	1,1	146	2.255	0,3	76	2.967	0,2	55	3.002	0,2	22	7.710	0,2	19	6.667	0,1
Las demás manufacturas de madera (tn)	1.381	1.596	2,2	427	1.789	0,8	280	1.944	0,5	276	2.204	0,6	508	1.344	0,7	527	1.513	0,8
Palitos de madera para dulces (tn)	950	1.812	1,7	156	1.849	0,3	241	1.881	0,5	307	1.826	0,6	185	2.086	0,4	144	1.983	0,3
Construcciones prefabricadas (tn)	4.236	2.138	9,1	1.295	1.948	2,5	173	2.180	0,4	174	3.138	0,5	466	1.601	0,7	630	1.745	1,1
Muebles y accesorios																		
Muebles de madera (unidades)	723.302	51	37,2	196.914	50	9,9	168.162	55	9,2	157.381	51	8,0	218.664	48	10,6	273.302	38	10,5
Partes de muebles (tn)	6.966	2.029	14,1	1.911	1.849	3,5	1.852	2.152	4,0	1.868	1.977	3,7	2.039	2.147	4,4	1.740	2.147	3,7
Somieres y artículos de cama (tn)	772	2.172	1,7	188	2.033	0,4	201	1.000	0,2	39	3.922	0,2	146	4.112	0,6	106	5.647	0,6
Colchones (kg)	23.048	70	1,6	5.820	64	0,4	5.419	77	0,4	4.656	78	0,4	9.095	72	0,7	6.682	77	0,5
RESTO			9,5			2,1			2,8			2,0			1,9			2,1
TOTAL AGREGACIÓN MAYOR			1.731,9			496,0			475,0			423,9			452,7			460,5

EXPORTACIÓN DE LOS PRINCIPALES PRODUCTOS CLASIFICADOS DE ACUERDO CON LA CIU
Tercer Trimestre 2005

Principales productos	CLAVE 340			PAPEL, CELULOSA Y DERIVADOS Valor en millones de US\$ fob														
	2004									2005								
	Año			III trimestre			IV trimestre			I trimestre			II trimestre			III trimestre		
	Cantidad	Precio	Valor	Cantidad	Precio	Valor	Cantidad	Precio	Valor	Cantidad	Precio	Valor	Cantidad	Precio	Valor	Cantidad	Precio	Valor
(US\$)			(US\$)			(US\$)			(US\$)			(US\$)			(US\$)			
Celulosa																		
Celulosa cruda de conífera (tn)	355.281	396	140,5	102.905	400	41,2	72.706	373	27,1	112.338	399	44,9	80.050	426	34,1	101.923	406	41,4
Celulosa blanqueada y semiblanqueada de conífera (tn)	1.585.942	507	804,6	443.620	546	242,0	416.665	459	191,4	383.155	479	183,7	365.561	484	177,1	406.433	441	179,4
Celulosa blanqueada y semiblanqueada distinta de la de conífera (tn)	604.428	451	272,4	175.635	465	81,6	150.793	416	62,7	192.678	457	88,0	200.093	490	98,1	182.480	479	87,5
Papel y cartón																		
Papel o cartón para reciclar (tn)	6.920	96	0,7	1.529	112	0,2	2.466	91	0,2	3.561	86	0,3	1.185	106	0,1	2.180	95	0,2
Papel para periódico (tn)	246.609	480	118,3	66.027	487	32,1	56.283	519	29,2	63.418	515	32,7	61.186	533	32,6	63.393	546	34,6
Papel para escritura, dibujo o impresión, fibra superior a 10% (tn)	15.247	568	8,7	4.526	538	2,4	5.111	624	3,2	3.406	619	2,1	2.131	637	1,4	6.051	688	4,2
Papel <i>tissue</i> (tn)	2.464	717	1,8	969	644	0,6	1.065	739	0,8	2.632	732	1,9	2.378	773	1,8	543	767	0,4
Papel y cartón kraft, sin estucar (tn)	15.334	492	7,5	3.646	481	1,8	4.992	486	2,4	4.125	531	2,2	3.740	564	2,1	5.812	558	3,2
Papel estucado multicapas (tn)	193.006	701	135,3	53.573	708	37,9	49.420	740	36,5	46.850	737	34,5	44.519	755	33,6	39.976	750	30,0
Papel higiénico (tn)	4.852	1.279	6,2	1.109	1.250	1,4	1.113	1.282	1,4	647	1.272	0,8	1.130	1.236	1,4	531	1.312	0,7
Pañuelos y toallitas de papel (tn)	2.110	1.807	3,8	576	1.886	1,1	453	1.589	0,7	429	1.680	0,7	702	1.802	1,3	619	1.853	1,1
Manteles y servilletas de papel (tn)	1.052	1.280	1,3	166	1.381	0,2	259	1.441	0,4	141	1.551	0,2	212	1.550	0,3	156	1.770	0,3
Bandejas, platos y vasos de papel (tn)	109	2.303	0,2	20	2.258	0,0	32	2.583	0,1	13	2.401	0,0	23	2.303	0,1	33	2.595	0,1
Cajas de cartón (tn)	6.952	870	6,0	2.368	859	2,0	1.309	1.068	1,4	1.519	905	1,4	1.804	847	1,5	1.911	900	1,7
Sacos (bolsas) (tn)	12.559	1.023	12,8	3.377	994	3,4	3.212	1.070	3,4	3.427	1.089	3,7	3.454	1.184	4,1	3.553	1.188	4,2
Impresos																		
Impresos para registro (tn)	6.107	2.374	14,5	1.871	2.578	4,8	1.259	3.667	4,6	457	2.638	1,2	2.932	1.824	5,3	1.587	3.205	5,1
Etiquetas de papel o cartón (tn)	56	19.832	1,1	10	14.906	0,1	17	14.417	0,2	32	8.680	0,3	11	13.041	0,1	17	6.137	0,1
Libros (tn)	1.270	4.573	5,8	212	5.799	1,2	262	4.902	1,3	628	2.640	1,7	493	4.558	2,2	715	4.168	3,0
Diccionarios y enciclopedias (tn)	1.139	2.923	3,3	555	3.074	1,7	317	2.960	0,9	450	2.512	1,1	499	2.270	1,1	470	2.661	1,3
Diarios y publicaciones periódicas (tn)	1.506	2.748	4,1	486	2.641	1,3	353	2.863	1,0	370	2.821	1,0	335	2.918	1,0	293	3.253	1,0
Los demás folletos e impresos (tn)	498	3.405	1,7	17	12.385	0,2	66	5.979	0,4	36	6.731	0,2	92	6.811	0,6	32	7.517	0,2
Sellos de correo (tn)	19	13.174	0,3	1	12.259	0,0	2	7.440	0,0	3	11.957	0,0	8	8.789	0,1	6	9.408	0,1
Impresos publicitarios y catálogos (tn)	549	5.076	2,8	140	4.696	0,7	119	5.808	0,7	136	4.603	0,6	155	5.719	0,9	144	5.967	0,9
Los demás impresos (tn)	1.406	9.235	13,0	323	13.583	4,4	263	13.084	3,4	284	11.591	3,3	249	12.380	3,1	336	10.920	3,7
Otros productos																		
Pañales para bebés, tampones higiénicos y similares (tn)	11.489	2.243	25,8	2.702	2.156	5,8	3.157	2.250	7,1	2.688	2.447	6,6	3.573	2.724	9,7	3.381	2.826	9,6
RESTO			38,4			10,5			10,5			6,9			11,4			13,0
TOTAL AGREGACIÓN MAYOR			1.631,2			478,8			391,3			420,5			425,3			426,9

EXPORTACIÓN DE LOS PRINCIPALES PRODUCTOS CLASIFICADOS DE ACUERDO CON LA CIU
Tercer Trimestre 2005

PRODUCTOS QUÍMICOS BÁSICOS Y PREPARADOS, PETRÓLEO Y DERIVADOS, CAUCHO Y PLÁSTICO Valor en millones de US\$ fob												CLAVE 350						
Principales productos	2004									2005								
	Año			III trimestre			IV trimestre			I trimestre			II trimestre			III trimestre		
	Cantidad	Precio	Valor	Cantidad	Precio	Valor	Cantidad	Precio	Valor	Cantidad	Precio	Valor	Cantidad	Precio	Valor	Cantidad	Precio	Valor
			(US\$)			(US\$)			(US\$)			(US\$)			(US\$)			
Combustible																		
Combustible para motor a reacción (tn)	-	-	-	-	-	-	-	-	-	-	-	-	-	-	-	-	-	-
Gasolina para motor de vehículo terrestre (tn)	869.683	374	325,7	261.478	381	99,7	251.271	398	100,0	134.623	420	56,6	292.348	483	141,1	220.369	596	131,3
Éteres de petróleo (nafta solvente, bencina de extracción) (tn)	13.632	241	3,3	-	-	-	-	-	-	-	-	-	64.733	393	25,4	16.279	411	6,7
Petróleo diésel (tn)	143.474	334	48,0	23.717	339	8,0	40.042	416	16,7	44.841	366	16,4	59.384	498	29,6	61.980	568	35,2
Aceite combustible residual pesado (fuel oil) (tn)	486.341	156	75,8	16.719	181	3,0	216.114	170	36,8	133.298	172	23,0	28.694	226	6,5	122.028	281	34,3
Aceite lubricante terminado (tn)	1.039	1.274	1,3	128	1.291	0,2	483	1.138	0,5	490	986	0,5	189	1.240	0,2	292	1.346	0,4
Gas propano, licuado (tn)	16.096	264	4,2	11	872	0,0	1.787	330	0,6	10.069	306	3,1	5	863	0,0	120	544	0,1
Gas butano, licuado (tn)	139.389	303	42,3	18.180	323	5,9	50.670	365	18,5	37.039	332	12,3	18.900	367	6,9	26.577	392	10,4
Mezclas bituminosas a base de asfalto de betún natural (tn)	4.595	297	1,4	14	1.411	0,0	2.601	333	0,9	56	440	0,0	2.032	332	0,7	132	435	0,1
Productos químicos																		
Ácido bórico, óxido de boro (tn)	65.926	394	26,0	17.804	394	7,0	16.569	408	6,8	16.143	400	6,5	18.437	411	7,6	13.966	410	5,7
Óxido e hidróxido de molibdeno (tn)	4.325	23.817	103,0	1.354	24.275	32,9	1.063	34.306	36,5	882	47.913	42,2	1.257	54.173	68,1	1.077	49.634	53,4
Cloruro de potasio (tn)	19.815	110	2,2	4.087	136	0,6	1.968	178	0,4	4.837	185	0,9	14.677	168	2,5	2.252	186	0,4
Los demás cloruros (tn)	2.996	2.235	6,7	921	2.615	2,4	739	1.834	1,4	931	2.761	2,6	518	2.898	1,5	452	3.003	1,4
Yoduro de potasio y yoduro de sodio (kgn)	1.437.002	13	18,2	333.844	13	4,2	297.389	13	3,9	318.094	15	4,8	404.324	16	6,5	359.747	17	6,0
Yodato de potasio y yodato de calcio (kgn)	460.020	12	5,4	115.125	12	1,3	122.420	12	1,5	152.500	12	1,9	73.000	15	1,1	120.700	14	1,7
Sulfato de cobre (tn)	3.017	711	2,1	724	744	0,5	838	762	0,6	844	1.306	1,1	1.260	871	1,1	1.551	845	1,3
Nitrato de potasio (tn)	446.753	295	131,9	97.782	301	29,4	146.095	298	43,5	102.104	333	34,0	144.256	352	50,8	97.973	374	36,6
Molibdato (principalmente de amonio o de sodio) (tn)	1.064	19.579	20,8	252	19.618	4,9	360	25.118	9,1	200	35.167	7,0	165	38.869	6,4	243	39.472	9,6
Perrenato de amonio (kgn)	2.762	846	2,3	1.210	797	1,0	1.408	891	1,3	934	777	0,7	433	779	0,3	1.153	810	0,9
Fosfuros (tn)	173	7.665	1,3	64	7.304	0,5	48	8.295	0,4	58	8.341	0,5	42	7.544	0,3	46	7.564	0,3
Alcohol metílico (tn)	2.673.472	191	510,5	596.974	204	122,1	576.937	201	115,9	750.768	211	158,6	832.267	209	174,3	397.018	219	86,9
Pentaeritrol (tn)	12.078	1.179	14,2	2.920	1.207	3,5	3.433	1.191	4,1	2.986	1.283	3,8	2.595	1.318	3,4	3.185	1.208	3,8
Formiato de sodio (tn)	8.098	317	2,6	2.004	316	0,6	2.307	329	0,8	1.885	328	0,6	2.302	350	0,8	1.963	352	0,7
Ácidos policarboxílicos (anhídridos y derivados) aromáticos (tn)	11.426	1.037	11,8	2.566	1.039	2,7	3.342	1.162	3,9	3.351	1.235	4,1	3.854	1.249	4,8	3.339	1.221	4,1
Ácido tartárico sus sales y ésteres (tn)	1.650	3.112	5,1	457	3.041	1,4	543	3.168	1,7	223	3.366	0,7	410	3.464	1,4	610	3.429	2,1
Ditiocarbonato (Xantato y Xantogenato) (tn)	662	1.349	0,9	80	1.226	0,1	198	1.679	0,3	76	1.356	0,1	169	1.444	0,2	238	1.475	0,4

EXPORTACIÓN DE LOS PRINCIPALES PRODUCTOS CLASIFICADOS DE ACUERDO CON LA CIU
Tercer Trimestre 2005

Principales productos	CLAVE 350			PRODUCTOS QUÍMICOS BÁSICOS Y PREPARADOS, PETRÓLEO Y DERIVADOS, CAUCHO Y PLÁSTICO Valor en millones de US\$ fob																	
				2004									2005								
	Año			III trimestre			IV trimestre			I trimestre			II trimestre			III trimestre					
	Cantidad	Precio	Valor	Cantidad	Precio	Valor	Cantidad	Precio	Valor	Cantidad	Precio	Valor	Cantidad	Precio	Valor	Cantidad	Precio	Valor			
(US\$)			(US\$)			(US\$)			(US\$)			(US\$)			(US\$)						
Tiocarbomato y ditiocarbomato (tn)	196	2.591	0,5	48	2.516	0,1	57	2.646	0,2	48	2.420	0,1	27	3.120	0,1	27	3.364	0,1			
Medicamentos de uso humano para la venta al por menor (tn)	3.823	15.114	57,8	1.101	14.517	16,0	1.049	14.291	15,0	806	15.839	12,8	1.326	12.791	17,0	1.614	9.831	15,9			
Nitrato de amonio (tn)	77.035	245	18,9	21.460	258	5,5	21.050	263	5,5	25.400	291	7,4	13.462	289	3,9	24.011	293	7,0			
Sulfato de potasio (tn)	149.140	194	28,9	55.099	200	11,0	26.188	197	5,2	29.063	252	7,3	36.658	242	8,9	40.922	256	10,5			
Abono mineral o químico con los elementos nitrógeno, fósforo y potasio (tn)	4.011	490	2,0	1.471	433	0,6	587	603	0,4	1.072	536	0,6	1.604	532	0,9	166	642	0,1			
Los demás abonos de la posición 3105, en envases de contenido inferior o igual a 10 kgn (tn)	19.004	229	4,3	6.029	316	1,9	230	491	0,1	11.300	244	2,8	5.551	209	1,2	5.274	392	2,1			
Los demás abonos (tn)	12.359	307	3,8	3.639	299	1,1	3.359	327	1,1	755	563	0,4	3.221	323	1,0	2.492	339	0,8			
Insecticida de uso agrícola y doméstico (kgn)	296.695	16	4,7	77.917	16	1,3	78.676	17	1,3	100.815	14	1,4	113.283	14	1,6	135.628	11	1,4			
Fungicida de uso agrícola y doméstico (tn)	6.538	2.056	13,4	2.086	2.338	4,9	1.608	2.405	3,9	1.221	1.457	1,8	1.188	2.032	2,4	2.503	2.699	6,8			
Herbicida de uso agrícola y doméstico (tn)	139	21.729	3,0	30	36.922	1,1	13	56.279	0,7	21	17.598	0,4	37	30.295	1,1	88	10.980	1,0			
Materias colorantes de origen vegetal o animal (kgn)	101.792	22	2,3	23.058	25	0,6	21.529	22	0,5	24.199	20	0,5	27.944	23	0,6	41.210	18	0,7			
Pintura y barniz no acuosos (tn)	595	2.307	1,4	118	2.766	0,3	178	1.786	0,3	212	2.192	0,5	167	2.714	0,5	154	3.501	0,5			
Tinta de imprenta (tn)	245	5.592	1,4	53	7.269	0,4	53	4.734	0,2	64	5.332	0,3	57	4.549	0,3	60	4.698	0,3			
Aceite esencial (tn)	948	2.195	2,1	272	1.838	0,5	267	1.427	0,4	168	3.812	0,6	33	8.732	0,3	23	1.977	0,0			
Mezcla de aceites esenciales (tn)	572	7.102	4,1	123	8.310	1,0	159	6.329	1,0	211	5.452	1,1	186	5.273	1,0	260	5.106	1,3			
Perfumes (tn)	369	10.069	3,7	90	12.311	1,1	110	9.563	1,1	65	11.852	0,8	92	10.732	1,0	161	8.826	1,4			
Preparaciones para el maquillaje (tn)	2.950	5.667	16,7	820	5.756	4,7	690	5.840	4,0	758	5.289	4,0	1.002	5.052	5,1	1.339	4.718	6,3			
Preparaciones capilares (tn)	9.585	1.772	17,0	2.416	1.745	4,2	2.278	1.805	4,1	1.878	2.253	4,2	2.245	2.301	5,2	1.953	2.328	4,5			
Preparaciones para el higiene bucal o dental (tn)	2.671	2.294	6,1	853	2.325	2,0	690	2.226	1,5	576	2.445	1,4	624	2.628	1,6	261	2.601	0,7			
Extractos de quillay y otros extractos (tn)	365	9.659	3,5	62	8.474	0,5	153	8.325	1,3	90	10.429	0,9	82	12.350	1,0	179	10.186	1,8			
Desodorantes corporales (tn)	2.728	8.160	22,3	939	8.264	7,8	638	7.647	4,9	495	8.128	4,0	624	8.995	5,6	582	8.801	5,1			
Preparaciones tensoactivas acondicionadas para la venta al por menor (tn)	46	1.523	0,1	6	3.961	0,0	34	759	0,0	7	1.794	0,0	3	3.615	0,0	2	7.982	0,0			
Betún para calzado (tn)	234	4.137	1,0	55	3.983	0,2	48	4.343	0,2	51	4.047	0,2	71	5.033	0,4	64	4.668	0,3			
Hilado de filamento continuo de poliamidas (tn)	2.581	3.557	9,2	732	3.630	2,7	559	3.929	2,2	324	4.525	1,5	470	4.831	2,3	401	4.844	1,9			
Peptona y sus derivados (tn)	1.878	1.333	2,5	420	1.313	0,6	296	1.336	0,4	266	1.341	0,4	481	1.291	0,6	375	1.303	0,5			
Cola o adhesivos para venta al por menor (tn)	953	4.202	4,0	243	4.095	1,0	262	3.882	1,0	173	4.328	0,8	225	3.568	0,8	226	4.589	1,0			

EXPORTACIÓN DE LOS PRINCIPALES PRODUCTOS CLASIFICADOS DE ACUERDO CON LA CIU
Tercer Trimestre 2005

PRODUCTOS QUÍMICOS BÁSICOS Y PREPARADOS, PETRÓLEO Y DERIVADOS, CAUCHO Y PLÁSTICO Valor en millones de US\$ fob													CLAVE 350					
Principales productos	2004									2005								
	Año			III trimestre			IV trimestre			I trimestre			II trimestre			III trimestre		
	Cantidad	Precio	Valor	Cantidad	Precio	Valor	Cantidad	Precio	Valor	Cantidad	Precio	Valor	Cantidad	Precio	Valor	Cantidad	Precio	Valor
(US\$)			(US\$)			(US\$)			(US\$)			(US\$)			(US\$)			
Adhesivos a base de caucho o de materias plásticas (tn)	4.899	1.005	4,9	1.634	998	1,6	1.220	1.017	1,2	1.113	1.141	1,3	571	1.668	1,0	838	1.534	1,3
Explosivos preparados, excepto pólvora de proyección (tn)	1.123	3.285	3,7	239	3.441	0,8	525	3.400	1,8	405	3.264	1,3	488	2.377	1,2	893	2.098	1,9
Cordón detonante (tn)	162	9.070	1,5	18	7.903	0,1	101	9.080	0,9	47	9.921	0,5	56	10.644	0,6	5	6.902	0,0
Cebos y cápsulas fulminantes (kgn)	10	12.222	0,1	1	24.118	0,0	8	6.999	0,1	7	4.209	0,0	14	4.387	0,1	2	33.544	0,1
Detonadores para explosivos (kgn)	406.933	25	10,3	89.929	25	2,2	150.297	27	4,1	133.016	28	3,7	161.928	26	4,1	110.654	37	4,0
Materias minerales naturales activadas (tn)	7.915	334	2,6	2.153	352	0,8	2.823	303	0,9	2.448	324	0,8	2.594	343	0,9	1.869	382	0,7
Fósforos, cerillas (tn)	76	2.551	0,2	13	2.184	0,0	34	2.658	0,1	34	3.392	0,1	29	2.876	0,1	20	574	0,0
Poliétileno de baja densidad (tn)	17.283	1.053	18,2	4.843	1.068	5,2	4.107	1.276	5,2	3.737	1.412	5,3	3.703	1.321	4,9	4.738	1.117	5,3
Polipropileno en formas primarias (tn)	36.398	917	33,4	11.576	924	10,7	8.046	1.094	8,8	4.717	1.239	5,8	4.691	1.163	5,5	9.933	1.032	10,2
Poliestireno expansible (tn)	3.403	1.399	4,8	1.149	1.438	1,7	936	1.759	1,6	902	1.681	1,5	876	1.679	1,5	1.302	1.592	2,1
Polímero acrílico en formas primarias (tn)	3.890	1.170	4,6	1.142	1.200	1,4	981	1.225	1,2	687	1.346	0,9	723	1.464	1,1	784	1.678	1,3
Los demás poliésteres no saturados (tn)	3.226	1.397	4,5	1.048	1.365	1,4	855	1.650	1,4	786	1.812	1,4	418	1.921	0,8	520	1.927	1,0
Resina ureica (tn)	1.055	1.205	1,3	258	1.318	0,3	305	1.127	0,3	261	1.136	0,3	277	1.212	0,3	304	1.176	0,4
Ácido alginico, sus sales y ésteres (tn)	883	7.684	6,8	198	7.747	1,5	309	7.445	2,3	186	6.811	1,3	243	7.595	1,8	240	8.152	2,0
Agaragar (tn)	2.477	13.184	32,7	694	13.179	9,1	670	13.006	8,7	672	13.651	9,2	693	13.847	9,6	675	14.791	10,0
Los demás mucílagos y espesativos de origen vegetal (tn)	3.637	6.861	25,0	946	6.841	6,5	1.060	7.131	7,6	909	7.545	6,9	897	7.982	7,2	997	8.109	8,1
Reactivos para diagnóstico de laboratorios (kgn)	16.304	67	1,1	8.838	38	0,3	2.079	94	0,2	2.705	88	0,2	2.524	77	0,2	2.117	73	0,2
Preparaciones para la concentración de mineral (tn)	1.240	2.092	2,6	301	2.092	0,6	317	2.134	0,7	380	2.156	0,8	384	1.896	0,7	617	1.699	1,0
Los demás productos y residuos químicos (tn)	2.254	1.494	3,4	430	1.837	0,8	729	1.309	1,0	387	1.863	0,7	858	1.055	0,9	626	1.789	1,1
Neumático para automóvil (unidades)	4.875.968	17	84,8	1.496.193	17	25,7	1.298.055	18	22,8	1.187.286	18	21,8	1.377.073	19	26,1	1.335.800	20	26,2
Neumático para autobús y camión (unidades)	196.581	54	10,6	53.556	54	2,9	52.880	56	3,0	17.036	91	1,6	19.625	90	1,8	35.287	87	3,1
Los demás neumáticos (principalmente para camioneta) (unidades)	570.846	36	20,5	168.547	37	6,2	142.158	38	5,4	160.503	40	6,4	217.836	42	9,1	218.878	43	9,3
Tubos rígidos, de materia plástica artificial (tn)	1.146	1.889	2,2	446	1.750	0,8	190	3.127	0,6	397	2.050	0,8	432	2.010	0,9	978	2.057	2,0
Tubos flexibles, de materia plástica artificial (tn)	382	3.425	1,3	104	2.463	0,3	106	3.816	0,4	98	3.341	0,3	140	6.381	0,9	185	6.121	1,1
Accesorios para tubería, de materia plástica artificial (tn)	333	15.323	5,1	94	14.076	1,3	72	18.085	1,3	62	13.798	0,8	66	17.308	1,1	85	11.851	1,0
Placas, hojas, bandas, cintas y películas autoadhesivas, de plástico, incluso en rollos (tn)	294	8.625	2,5	41	7.843	0,3	150	3.964	0,6	99	12.924	1,3	112	6.283	0,7	68	8.413	0,6

EXPORTACIÓN DE LOS PRINCIPALES PRODUCTOS CLASIFICADOS DE ACUERDO CON LA CIU
Tercer Trimestre 2005

Principales productos	CLAVE 350			PRODUCTOS QUÍMICOS BÁSICOS Y PREPARADOS, PETRÓLEO Y DERIVADOS, CAUCHO Y PLÁSTICO Valor en millones de US\$ fob														
	2004									2005								
	Año			III trimestre			IV trimestre			I trimestre			II trimestre			III trimestre		
	Cantidad	Precio	Valor	Cantidad	Precio	Valor	Cantidad	Precio	Valor	Cantidad	Precio	Valor	Cantidad	Precio	Valor	Cantidad	Precio	Valor
(US\$)			(US\$)			(US\$)			(US\$)			(US\$)			(US\$)			
Placas, hojas, películas, bandas y láminas de polietileno (tn)	16.814	1.607	27,0	4.668	1.620	7,6	3.296	1.890	6,2	3.242	1.957	6,3	3.708	2.051	7,6	4.708	2.058	9,7
Placas, hojas, películas, bandas y láminas de polipropileno (tn)	18.881	1.867	35,2	4.321	1.889	8,2	4.864	2.005	9,8	6.148	2.193	13,5	4.401	2.241	9,9	4.290	2.321	10,0
Las demás placas de plástico (tn)	1.760	4.537	8,0	454	4.621	2,1	476	4.368	2,1	426	5.126	2,2	515	4.850	2,5	517	4.402	2,3
Envases, tapas, cápsulas y similares, de materia plástica artificial (tn)	16.446	2.650	43,6	4.557	2.721	12,4	3.786	2.708	10,3	2.729	2.734	7,5	4.917	2.792	13,7	4.660	2.713	12,6
Vajillas, artículos de higiene o de tocador, de materia plástica artificial (tn)	1.388	2.280	3,2	411	2.182	0,9	346	2.284	0,8	238	2.430	0,6	355	2.626	0,9	346	2.724	0,9
Muebles de plástico (tn)	384	2.908	1,1	112	3.307	0,4	117	2.739	0,3	83	3.452	0,3	35	5.018	0,2	25	6.678	0,2
Calzado Impermeable de caucho o plástico (miles de pares)	262	5.102	1,3	80	4.959	0,4	80	4.941	0,4	58	5.602	0,3	68	5.074	0,3	59	5.515	0,3
Los demás calzados (miles de pares)	105	5.196	0,5	41	5.126	0,2	46	6.018	0,3	10	5.805	0,1	17	9.125	0,2	14	7.970	0,1
Las demás manufacturas de plástico (tn)	1.341	5.154	6,9	337	4.910	1,7	310	5.508	1,7	370	5.013	1,9	489	3.943	1,9	342	5.955	2,0
RESTO			84,4			23,1			22,7			23,6			27,4			30,2
TOTAL AGREGACIÓN MAYOR			2.101,4			542,6			599,0			569,5			753,2			668,5

EXPORTACIÓN DE LOS PRINCIPALES PRODUCTOS CLASIFICADOS DE ACUERDO CON LA CIU
Tercer Trimestre 2005

PRODUCTOS DE BARRO, LOZA Y PORCELANA, VIDRIO Y PRODUCTOS NO METÁLICOS Valor en millones de US\$ fob												CLAVE 360						
Principales productos	2004									2005								
	Año			III trimestre			IV trimestre			I trimestre			II trimestre			III trimestre		
	Cantidad	Precio	Valor	Cantidad	Precio	Valor	Cantidad	Precio	Valor	Cantidad	Precio	Valor	Cantidad	Precio	Valor	Cantidad	Precio	Valor
	(US\$)		(US\$)	(US\$)		(US\$)	(US\$)		(US\$)	(US\$)		(US\$)	(US\$)		(US\$)	(US\$)		(US\$)
Guarniciones de fricción a base de amianto u otro material (tn)	751	3.448	2,6	221	3.279	0,7	159	3.212	0,5	210	3.209	0,7	211	3.128	0,7	174	3.060	0,5
Artefactos sanitarios de cerámica (miles de unidades)	1.171	14.203	16,6	282	14.262	4,0	387	13.971	5,4	310	13.996	4,3	297	13.955	4,1	308	13.558	4,2
Artículos de porcelana de uso doméstico (tn)	136	5.020	0,7	54	6.552	0,4	25	5.335	0,1	21	4.133	0,1	32	5.037	0,2	75	5.269	0,4
Aisladores eléctricos de cerámica (tn)	2.765	1.079	3,0	907	1.032	0,9	801	1.177	0,9	461	1.111	0,5	637	1.113	0,7	680	1.280	0,9
Vidrio estirado y flotado sin armar (miles de m ²)	3.600	2.999	10,8	858	2.940	2,5	876	2.819	2,5	1.017	2.738	2,8	1.078	2.688	2,9	967	2.751	2,7
Espejos de vidrio (tn)	3.079	551	1,7	641	593	0,4	512	759	0,4	550	671	0,4	265	978	0,3	319	613	0,2
Ampollas y botellas de vidrio (tn)	5.066	592	3,0	1.194	596	0,7	1.637	586	1,0	1.379	510	0,7	1.032	546	0,6	1.165	542	0,6
Frascos de vidrio (tn)	2.805	1.263	3,5	795	1.276	1,0	780	1.211	0,9	951	1.219	1,2	811	1.227	1,0	1.029	1.169	1,2
Manufacturas de fibra de vidrio (tn)	830	1.334	1,1	270	1.317	0,4	216	1.460	0,3	313	1.375	0,4	176	1.464	0,3	389	2.549	1,0
Cal viva (tn)	15.800	51	0,8	1.100	52	0,1	5.560	52	0,3	2.001	76	0,2	4.400	50	0,2	3.503	50	0,2
Manufacturas de yeso fraguable (tn)	52.740	132	6,9	19.057	128	2,4	13.254	132	1,7	11.469	129	1,5	13.272	123	1,6	16.766	126	2,1
Celdas electrolíticas de concreto polimérico (tn)	2.839	965	2,7	1.085	915	1,0	504	1.048	0,5	111	1.441	0,2	209	1.046	0,2	241	1.136	0,3
RESTO			12,8			3,3			4,1			4,9			4,9			5,3
TOTAL AGREGACIÓN MAYOR			68,1			18,4			19,0			18,1			18,2			20,2

EXPORTACIÓN DE LOS PRINCIPALES PRODUCTOS CLASIFICADOS DE ACUERDO CON LA CIU
Tercer Trimestre 2005

Principales productos	CLAVE 370			INDUSTRIAS BÁSICAS DEL HIERRO Y ACERO, INDUSTRIA BÁSICA DE METALES NO FERROSOS Valor en millones de US\$ fob																							
	2004																		2005								
	Año			III trimestre			IV trimestre			I trimestre			II trimestre			III trimestre											
	Cantidad	Precio	Valor	Cantidad	Precio	Valor	Cantidad	Precio	Valor	Cantidad	Precio	Valor	Cantidad	Precio	Valor	Cantidad	Precio	Valor									
(US\$)			(US\$)			(US\$)			(US\$)			(US\$)			(US\$)												
Industrias de acero y hierro																											
Chatarra de hierro (tn)	37.010	337	12,5	8.806	366	3,2	7.960	462	3,7	6.471	494	3,2	7.264	461	3,3	4.935	534	2,6									
Ferromolibdeno (tn)	5.762	24.583	141,6	1.525	24.879	37,9	1.877	33.947	63,7	2.056	47.019	96,7	2.298	53.758	123,6	2.328	48.850	113,7									
Ferroaleaciones (tn)	84	1.644	0,1	14	582	0,0	8	2.239	0,0	1	1.606	0,0	22	1.077	0,0	27	1.565	0,0									
Palanquillas de acero (tn)	-	-	-	-	-	-	-	-	-	-	-	-	2.000	360	0,7	-	-	-									
Bobinas de acero sin alear ni revestir laminadas en frío (tn)	30.288	368	11,1	13.403	369	5,0	1.323	634	0,8	15.687	622	9,8	543	648	0,4	3.723	669	2,5									
Productos laminados planos de acero, chapados o revestidos, ancho superior o igual a 600 mm (tn)	8.238	756	6,2	2.031	757	1,5	2.700	777	2,1	3.314	734	2,4	3.746	747	2,8	1.990	752	1,5									
Alambrón de acero sin alear (tn)	497	442	0,2	370	353	0,1	-	-	-	-	-	-	-	-	-	402	509	0,2									
Barras de hierro sin alear (tn)	13.429	414	5,6	1.917	442	0,8	3.591	554	2,0	4.581	525	2,4	5.835	518	3,0	8.918	472	4,2									
Perfiles de hierro sin alear (tn)	6.259	497	3,1	1.432	537	0,8	1.924	599	1,2	1.844	593	1,1	2.351	650	1,5	1.988	607	1,2									
Productos de acero laminados en frío (tn)	6	1.652	0,0	-	-	-	-	-	-	2	1.421	0,0	14	339	0,0	-	-	-									
Barras y perfiles de acero aleado (tn)	342	3.227	1,1	62	2.790	0,2	94	4.280	0,4	96	3.011	0,3	145	3.260	0,5	173	2.596	0,4									
Tubos de acero con costura (tn)	16.299	608	9,9	5.129	589	3,0	5.306	752	4,0	3.809	836	3,2	5.828	820	4,8	5.776	820	4,7									
Bolas y artículos similares para molinos de hierro o acero (tn)	1.597	418	0,7	401	415	0,2	271	493	0,1	1.027	636	0,7	1.129	670	0,8	672	633	0,4									
Bolas de acero y artículos similares para molinos (tn)	44.479	534	23,8	9.309	529	4,9	12.264	640	7,8	10.843	716	7,8	14.466	723	10,5	16.731	708	11,8									
Industrias de metales no ferrosos																											
Ceniza y residuos (excepto de siderurgia) (tn)	11.906	6.221	74,1	229	65.112	14,9	226	78.137	17,7	433	80.130	34,7	329	77.997	25,7	373	65.529	24,5									
Chatarra de cobre (tn)	38.074	2.565	97,7	6.702	2.553	17,1	9.948	2.760	27,5	3.348	2.327	7,8	11.031	3.139	34,6	9.848	3.294	32,4									
Barras y perfiles de cobre (tn)	5.109	2.295	11,7	1.370	2.446	3,4	1.208	2.297	2,8	948	2.545	2,4	1.430	3.294	4,7	1.384	3.140	4,3									
Alambre de cobre (tn)	45.737	3.105	142,0	11.764	3.099	36,5	11.144	3.314	36,9	9.460	3.532	33,4	11.450	3.666	42,0	15.369	3.948	60,7									
Chapas gruesas de cobre (tn)	11.870	3.430	40,7	3.486	3.391	11,8	3.199	3.631	11,6	1.829	3.970	7,3	2.536	4.074	10,3	3.310	4.340	14,4									
Chapas delgadas de cobre (tn)	780	3.730	2,9	288	3.709	1,1	198	3.969	0,8	271	4.187	1,1	181	4.349	0,8	107	4.571	0,5									
Tubos de cobre (tn)	6.586	3.552	23,4	2.051	3.620	7,4	1.553	3.832	6,0	1.191	4.058	4,8	1.413	4.214	6,0	1.888	4.393	8,3									
Accesorios de cobre para tubería (tn)	77	8.861	0,7	13	8.900	0,1	28	9.168	0,3	2	10.008	0,0	17	9.104	0,2	21	8.884	0,2									
Cables de cobre desnudos (tn)	147	3.598	0,5	41	3.430	0,1	73	3.684	0,3	82	3.533	0,3	43	3.922	0,2	34	4.628	0,2									
Chatarra de aluminio (tn)	12.042	1.316	15,8	3.084	1.291	4,0	3.295	1.390	4,6	3.149	1.435	4,5	2.933	1.452	4,3	3.374	1.367	4,6									
Barras y perfiles de aluminio sin alear (tn)	270	2.924	0,8	11	3.844	0,0	82	3.017	0,2	91	3.053	0,3	187	3.299	0,6	105	3.348	0,4									
Hojas y tiras de aluminio (tn)	2.218	5.236	11,6	657	5.220	3,4	388	5.116	2,0	312	5.665	1,8	620	5.491	3,4	612	5.580	3,4									
Plomo en bruto (tn)	2.257	670	1,5	527	685	0,4	577	745	0,4	575	808	0,5	568	814	0,5	720	767	0,6									
RESTO		49,4			10,5			8,4			8,5			6,0				5,6									
TOTAL AGREGACIÓN MAYOR		688,8			168,4			205,2			234,8			290,9				303,4									

EXPORTACIÓN DE LOS PRINCIPALES PRODUCTOS CLASIFICADOS DE ACUERDO CON LA CIU
Tercer Trimestre 2005

PRODUCTOS METÁLICOS, MAQUINARIA, EQUIPOS, MATERIAL ELÉCTRICO E INSTRUMENTOS DE MEDIDA Valor en millones de US\$ fob													CLAVES 381-382-383					
Principales productos	2004									2005								
	Año			III trimestre			IV trimestre			I trimestre			II trimestre			III trimestre		
	Cantidad	Precio (US\$)	Valor	Cantidad	Precio (US\$)	Valor	Cantidad	Precio (US\$)	Valor	Cantidad	Precio (US\$)	Valor	Cantidad	Precio (US\$)	Valor	Cantidad	Precio (US\$)	Valor
Productos metálicos																		
Alambre de hierro sin alear (tn)	2.394	826	2,0	701	885	0,6	737	922	0,7	573	873	0,5	752	922	0,7	842	861	0,7
Alambre de los demás aceros (tn)	6.433	942	6,1	1.850	1.057	2,0	1.526	1.062	1,6	1.656	1.078	1,8	1.883	1.092	2,1	1.984	1.063	2,1
Construcciones y sus partes de hierro o de acero (tn)	6.987	1.702	11,9	2.105	1.748	3,7	1.812	2.029	3,7	1.684	2.173	3,7	2.343	2.076	4,9	3.409	1.928	6,6
Barriles, tambores, bidones de acero (tn)	5.219	968	5,1	880	988	0,9	1.258	1.146	1,4	1.379	1.242	1,7	1.666	1.262	2,1	2.137	1.195	2,6
Cable de acero (tn)	3.267	1.582	5,2	851	1.649	1,4	687	1.755	1,2	738	1.914	1,4	1.095	1.751	1,9	1.357	1.809	2,5
Puntas, clavos y grapas (tn)	5.083	700	3,6	1.301	788	1,0	369	885	0,3	23	1.042	0,0	24	1.455	0,0	82	898	0,1
Tornillos, pernos, tuercas y artículos similares de acero (tn)	2.053	1.620	3,3	513	1.534	0,8	591	1.763	1,0	328	2.576	0,8	334	2.309	0,8	588	2.277	1,3
Ollas, sartenes y teteras de acero enlozado (tn)	411	4.345	1,8	155	4.152	0,6	99	4.821	0,5	95	4.212	0,4	138	4.190	0,6	117	4.273	0,5
Las demás manufacturas de acero (tn)	2.590	1.615	4,2	623	1.875	1,2	457	2.467	1,1	1.206	4.834	5,8	1.107	4.226	4,7	929	4.353	4,0
Cospeles de cobre (tn)	2.449	4.568	11,2	864	4.808	4,2	289	6.319	1,8	139	5.778	0,8	291	6.795	2,0	421	6.051	2,5
Construcción y sus partes de aluminio (tn)	58	4.367	0,3	13	4.042	0,1	40	4.507	0,2	4	6.501	0,0	41	4.277	0,2	37	11.457	0,4
Depósitos, envases y recipientes similares de aluminio (tn)	508	6.780	3,4	118	6.644	0,8	166	7.001	1,2	141	7.379	1,0	159	8.479	1,3	260	8.438	2,2
Manufacturas de galio, hafnio, indio (kgn)	12.500	1.088	13,6	1.496	994	1,5	5.878	1.166	6,9	6.509	1.098	7,1	4.592	1.139	5,2	4.531	1.051	4,8
Guarniciones, herrajes y artículos similares de metal (tn)	398	4.068	1,6	130	4.048	0,5	142	3.440	0,5	92	4.000	0,4	178	3.510	0,6	178	3.771	0,7
Tapones y tapas de metales comunes (tn)	976	3.667	3,6	351	3.373	1,2	87	5.350	0,5	164	3.849	0,6	160	4.164	0,7	136	4.407	0,6
Alambre, varillas, tubos y artículos similares (tn)	7.299	983	7,2	1.954	1.064	2,1	1.456	1.135	1,7	1.481	1.364	2,0	1.614	1.172	1,9	1.645	1.307	2,1
Válvulas y artículos de grifería para uso doméstico, automotriz y similares (tn)	1.572	8.434	13,3	388	8.878	3,4	424	8.502	3,6	360	8.464	3,0	360	8.921	3,2	341	9.377	3,2
Las demás válvulas y artículos de grifería (tn)	792	5.488	4,3	569	3.768	2,1	134	9.774	1,3	35	12.758	0,4	50	14.729	0,7	65	12.968	0,8
Maquinaria y equipo																		
Aparatos elevadores o transportadores (unidades)	22	241.973	5,3	7	342.267	2,4	6	88.023	0,5	4	97.958	0,4	3	494.755	1,5	3	21.604	0,1
Aparatos para filtrar o depurar líquidos y gases (miles de unidades)	76	46.144	3,5	17	23.015	0,4	19	54.743	1,0	26	27.484	0,7	33	77.267	2,6	37	27.167	1,0
Armario y vitrinas para producción de frío (unidades)	35.819	444	15,9	13.333	461	6,2	6.383	441	2,8	11.634	468	5,4	13.648	460	6,3	19.034	508	9,7
Armas de guerra excepto revólveres y armas blancas (unidades)	3.674	584	2,1	500	497	0,2	1.800	597	1,1	900	535	0,5	300	497	0,1	-	-	-
Cajas de cojinetes (unidades)	273.233	2	0,7	107.773	1	0,1	93.942	2	0,2	50.615	3	0,1	175.156	1	0,1	97.812	2	0,2
Centrifugadoras (unidades)	27.806	58	1,6	6.514	43	0,3	6.216	51	0,3	7.479	74	0,6	9.351	48	0,5	4.022	47	0,2

EXPORTACIÓN DE LOS PRINCIPALES PRODUCTOS CLASIFICADOS DE ACUERDO CON LA CIU
Tercer Trimestre 2005

Principales productos	CLAVES 381-382-383			PRODUCTOS METÁLICOS, MAQUINARIA, EQUIPOS, MATERIAL ELÉCTRICO E INSTRUMENTOS DE MEDIDA Valor en millones de US\$ fob																				
	2004															2005								
	Año			III trimestre			IV trimestre			I trimestre			II trimestre			III trimestre								
	Cantidad	Precio (US\$)	Valor	Cantidad	Precio (US\$)	Valor	Cantidad	Precio (US\$)	Valor	Cantidad	Precio (US\$)	Valor	Cantidad	Precio (US\$)	Valor	Cantidad	Precio (US\$)	Valor						
Combinaciones de refrigerador y congelador (unidades)	106.130	185	19,7	23.871	191	4,6	40.642	189	7,7	29.920	193	5,8	28.913	200	5,8	19.010	208	4,0						
Los demás aparatos para cambio de temperatura (unidades)	2.122	1.877	4,0	492	1.204	0,6	555	581	0,3	1.073	393	0,4	732	789	0,6	3.620	222	0,8						
Instalaciones frigoríficas, unidades de refrigeración y similares (tn)	552	4.283	2,4	66	3.442	0,2	166	4.572	0,8	119	4.024	0,5	15	8.797	0,1	307	3.871	1,2						
Las demás máquinas y aparatos autopropulsados (unidades)	16	128.504	2,1	3	440.843	1,3	4	79.534	0,3	3	46.464	0,1	9	23.611	0,2	2	23.663	0,0						
Las demás partes para motores a combustión (tn)	233	20.493	4,8	38	19.173	0,7	76	24.571	1,9	55	24.995	1,4	70	24.985	1,7	74	23.688	1,8						
Máquinas automáticas para procesamiento de datos (unidades)	75.110	186	14,0	22.120	160	3,5	15.507	201	3,1	26.359	138	3,6	39.346	120	4,7	32.971	117	3,9						
Partes para máquinas automáticas para tratamiento o procesamiento de datos (kgn)	66.221	44	2,9	24.516	33	0,8	17.565	43	0,8	8.384	62	0,5	19.527	39	0,8	10.933	55	0,6						
Partes de bombas para líquidos (tn)	562	8.989	5,0	160	10.516	1,7	106	9.516	1,0	145	8.191	1,2	221	9.023	2,0	216	10.517	2,3						
Partes de máquinas de sondeo o perforación (tn)	1.284	6.240	8,0	124	12.418	1,5	932	3.822	3,6	112	13.414	1,5	248	10.402	2,6	4.191	5.741	24,1						
Partes para máquinas de la partida 84.74 (tn)	3.879	2.433	9,4	800	2.262	1,8	1.112	3.050	3,4	1.177	3.015	3,5	709	2.962	2,1	1.169	3.141	3,7						
Topadoras frontales y angulares (unidades)	45	57.010	2,6	17	39.055	0,7	11	65.414	0,7	10	325.422	3,3	15	204.374	3,1	11	148.222	1,6						
Las demás palas mecánicas, excavadoras (unidades)	15	33.378	0,5	1	29.739	0,0	9	17.087	0,2	1	25.851	0,0	3	4.167	0,0	3	23.072	0,1						
Útiles intercambiables para herramientas (tn)	235	20.448	4,8	55	20.075	1,1	43	28.559	1,2	162	11.673	1,9	74	20.307	1,5	53	29.935	1,6						
Material eléctrico																								
Aparatos emisores de radiotelefonía, radiotelegrafía, radiodifusión o televisión incluso con aparato receptor (unidades)	211.702	22	4,6	81.675	24	2,0	65.003	15	1,0	58.827	19	1,1	75.172	40	3,0	212.861	10	2,2						
Cable de cobre revestido (tn)	3.012	3.460	10,4	950	3.477	3,3	907	3.564	3,2	1.192	3.709	4,4	963	4.038	3,9	1.253	4.257	5,3						
Calentadores de agua a gas (unidades)	73.263	79	5,8	20.247	79	1,6	19.683	82	1,6	15.345	78	1,2	23.275	84	1,9	16.819	88	1,5						
Cintas magnéticas grabadas (unidades)	77.682	45	3,5	179	2.946	0,5	31.726	23	0,7	1.641	224	0,4	611	257	0,2	87	3	0,0						
Cintas para computadores, soportes magnéticos grabados de uso computacional y similares (miles de unidades)	1.876	3.709	7,0	381	7.006	2,7	671	2.404	1,6	79	24.641	1,9	485	3.158	1,5	726	3.623	2,6						
Circuitos integrados y microestructuras electrónicas (unidades)	17.059	84	1,4	4.445	106	0,5	4.229	97	0,4	2.480	76	0,2	3.206	98	0,3	3.424	43	0,1						
Cocinas y demás aparatos de uso doméstico (unidades)	35.436	100	3,6	5.355	100	0,5	8.639	108	0,9	6.635	109	0,7	11.978	117	1,4	9.492	108	1,0						
Cuadros, paneles y demás soportes para las partidas 85.35 y 85.36 (kgn)	77.784	15	1,2	6.056	17	0,1	3.148	31	0,1	59.573	33	1,9	4.992	26	0,1	13.776	12	0,2						

EXPORTACIÓN DE LOS PRINCIPALES PRODUCTOS CLASIFICADOS DE ACUERDO CON LA CIU
Tercer Trimestre 2005

PRODUCTOS METÁLICOS, MAQUINARIA, EQUIPOS, MATERIAL ELÉCTRICO E INSTRUMENTOS DE MEDIDA Valor en millones de US\$ fob													CLAVES 381-382-383					
Principales productos	2004									2005								
	Año			III trimestre			IV trimestre			I trimestre			II trimestre			III trimestre		
	Cantidad	Precio	Valor	Cantidad	Precio	Valor	Cantidad	Precio	Valor	Cantidad	Precio	Valor	Cantidad	Precio	Valor	Cantidad	Precio	Valor
(US\$)			(US\$)			(US\$)			(US\$)			(US\$)			(US\$)			
Lámparas y tubos eléctricos de incandescencia o descarga (miles de unidades)	14.453	184	2,7	4.167	178	0,7	556	278	0,2	2.796	155	0,4	1.096	181	0,2	496	411	0,2
Lavadoras totalmente automáticas (unidades)	43.412	130	5,7	13.874	131	1,8	13.202	132	1,7	13.585	134	1,8	15.344	134	2,1	11.792	135	1,6
Los demás conductores eléctricos aislados (tn)	30	4.777	0,1	14	5.012	0,1	5	7.925	0,0	3	9.571	0,0	7	11.674	0,1	6	7.362	0,0
Lustradoras y aspiradoras de polvo (unidades)	76.685	43	3,3	27.891	44	1,2	14.828	43	0,6	16.157	42	0,7	20.875	42	0,9	27.044	42	1,1
Partes destinadas a cuadros, paneles y demás reportes para la partida 85.35 a la 85.37 (tn)	307	6.657	2,0	57	7.407	0,4	77	7.587	0,6	80	5.745	0,5	93	6.304	0,6	106	8.772	0,9
Refrigeradores domésticos de compresión (unidades)	24.669	117	2,9	5.647	117	0,7	8.612	121	1,0	4.399	124	0,5	3.476	124	0,4	9.123	126	1,2
RESTO		136,6			37,3			37,7			30,5			53,0			52,4	
TOTAL AGREGACIÓN MAYOR		401,4			109,7			111,5			109,6			139,4			164,8	

EXPORTACIÓN DE LOS PRINCIPALES PRODUCTOS CLASIFICADOS DE ACUERDO CON LA CIU
Tercer Trimestre 2005

Principales productos	CLAVE 384			MATERIAL DE TRANSPORTE Valor en millones de US\$ fob														
				2004									2005					
	Año			III trimestre			IV trimestre			I trimestre			II trimestre			III trimestre		
	Cantidad	Precio (US\$)	Valor	Cantidad	Precio (US\$)	Valor	Cantidad	Precio (US\$)	Valor	Cantidad	Precio (US\$)	Valor	Cantidad	Precio (US\$)	Valor	Cantidad	Precio (US\$)	Valor
Automóviles (unidad)	924	8.726	8,1	135	8.176	1,1	68	8.111	0,6	102	7.948	0,8	44	4.892	0,2	54	7.728	0,4
Carrocerías de vehículo (unidad)	248	22.667	5,6	18	31.984	0,6	25	81.864	2,0	24	94.643	2,3	45	45.411	2,0	27	58.168	1,6
Chasis con cabina (unidad)	1.068	8.650	9,2	330	8.425	2,8	456	7.790	3,6	418	8.426	3,5	483	7.759	3,7	411	7.257	3,0
Las demás partes para vehículos motorizados (tn)	1.885	7.357	13,9	476	7.051	3,4	580	8.579	5,0	429	6.769	2,9	414	9.598	4,0	699	6.148	4,3
Motores (unidad)	227	48.905	11,1	84	62.737	5,3	78	56.471	4,4	50	55.869	2,8	67	42.306	2,8	173	12.762	2,2
Órganos de transmisión para vehículo (tn)	4.868	8.575	41,7	1.293	8.705	11,3	1.116	8.584	9,6	1.275	8.991	11,5	1.450	9.033	13,1	1.379	9.172	12,7
Buses (unidad)	50	15.565	0,8	6	4.343	0,0	16	7.249	0,1	11	36.417	0,4	21	22.031	0,5	17	8.030	0,1
Camionetas (unidad)	4.666	11.023	51,4	1.661	11.019	18,3	1.456	10.495	15,3	1.345	9.742	13,1	1.303	10.825	14,1	2.328	12.735	29,6
Bicicletas y demás ciclos sin motor (unidad)	5.747	85	0,5	1.110	82	0,1	3.129	90	0,3	591	103	0,1	785	81	0,1	1.444	62	0,1
Aviones (unidad)	11	50.927	0,6	5	55.640	0,3	-	-	-	6	200.870	1,2	1	275.000	0,3	1	225.000	0,2
Partes de aviones o helicópteros (tn)	98	231.165	22,6	42	150.431	6,3	13	361.181	4,8	18	267.679	4,8	14	389.287	5,3	9	372.338	3,4
Barcos para transporte de personas y mercancías (unidad)	3	12.377.182	37,1	1	19.200.000	19,2	1	12.306.545	12,3	-	-	-	1	1.009.926	1,0	-	-	-
Barcos pesqueros (unidad)	4	549.344	2,2	1	500.000	0,5	-	-	-	1	6.334.020	6,3	1	62.150	0,1	-	-	-
RESTO			20,7			6,0			4,1			5,6			4,1			11,8
TOTAL AGREGACIÓN MAYOR			225,5			75,1			62,0			55,2			51,4			69,4

EXPORTACIÓN DE LOS PRINCIPALES PRODUCTOS CLASIFICADOS DE ACUERDO CON LA CIU
Tercer Trimestre 2005

INDUSTRIAS MANUFACTURERAS VARIAS Valor en millones de US\$ fob										CLAVE 390								
Principales productos	2004									2005								
	Año			III trimestre			IV trimestre			I trimestre			II trimestre			III trimestre		
	Cantidad	Precio	Valor	Cantidad	Precio	Valor	Cantidad	Precio	Valor	Cantidad	Precio	Valor	Cantidad	Precio	Valor	Cantidad	Precio	Valor
	(US\$)	(US\$)	(US\$)	(US\$)	(US\$)	(US\$)	(US\$)	(US\$)	(US\$)	(US\$)	(US\$)	(US\$)	(US\$)	(US\$)	(US\$)	(US\$)	(US\$)	(US\$)
Artículos de joyería y sus partes (kgn)	582	975	0,6	123	1.457	0,2	124	969	0,1	100	1.097	0,1	78	1.664	0,1	115	1.552	0,2
Monedas (tn)	19	4.081	0,1	-	-	-	-	-	-	44	6.082	0,3	96	6.142	0,6	-	-	-
Escobas, cepillos, brochas y artículos similares (miles de unidades)	1.396	1.063	1,5	470	1.073	0,5	277	1.116	0,3	372	1.171	0,4	297	1.131	0,3	423	1.463	0,6
Juguetes de modelo reducido excepto de ruedas, muñecas o muñecos (miles de unidades)	19.088	45	0,9	203	1.101	0,2	2.111	89	0,2	1.794	65	0,1	410	919	0,4	2.981	104	0,3
Lápices (tn)	1.166	7.403	8,6	170	7.828	1,3	383	7.040	2,7	263	7.147	1,9	334	7.279	2,4	280	7.299	2,0
RESTO			5,3			1,8			1,0			0,9			1,4			1,5
TOTAL AGREGACIÓN MAYOR			17,0			4,0			4,4			3,7			5,2			4,7

PRINCIPALES PRODUCTOS EXPORTADOS POR CHILE (*)

(Miles de US\$ fob)

CÓDIGO	DESCRIPCIÓN	Año	2004		2005		
			III trim.	IV trim.	I trim.	II trim.	III trim.
74031100	CÁTODOS Y SECCIONES DE CÁTODO, DE COBRE REFINADO	8.027.586	1.874.878	2.099.978	2.180.140	2.308.012	2.379.656
26030000	MINERALES DE COBRE Y SUS CONCENTRADOS	5.007.791	1.300.776	1.480.082	1.369.009	1.303.870	1.514.575
26131010	CONCENTRADOS TOSTADOS DE MOLIBDENO	777.167	228.389	294.416	383.652	472.643	435.745
26139010	CONCENTRADOS SIN TOSTAR DE MOLIBDENO	463.228	158.347	162.550	236.610	338.544	277.354
74020010	COBRE PARA EL AFINO	932.756	256.259	366.737	110.178	336.225	342.039
47032100	PASTA QUÍM. CONÍF. SULF. O SOSA, EXC. DISOLV., SEMIB. O BLANQ.	804.645	242.021	191.420	183.662	177.068	179.425
44071019	LAS DEMÁS MADERAS ASERRADAS DE PINO INSIG., DE ESP. > 6 MM	613.556	174.385	159.320	165.853	182.813	180.318
29051100	METANOL (ALCOHOL METÍLICO)	510.491	122.059	115.904	158.636	174.337	86.871
74031900	LOS DEMÁS COBRES REFINADOS	368.107	90.786	114.441	118.993	123.447	162.733
72027000	HERROMOLIBDENO	141.646	37.940	63.718	96.652	123.551	113.726
3041052	FILETES DE SALMONES DEL ATLÁNTICO Y DANUBIO, FR. O REFR.	354.066	88.265	79.189	86.179	96.364	99.499
27101129	LAS DEMÁS GASOLINAS, EXCEPTO PARA AVIACIÓN	299.945	94.154	90.347	47.718	122.366	108.207
47032900	PASTA QUÍM. NO CONÍF. SULF. O SOSA, EXC. DIS., SEMIB. O BLANQ.	272.390	81.595	62.720	88.039	98.138	87.474
8061010	UVA FRESCA, VARIEDAD THOMPSON SEEDLESS (SULTANINA)	242.398	107	19.634	210.509	37.679	52
71081200	ORO EN BRUTO, EXCEPTO EN POLVO, PARA USO NO MONETARIO	313.220	67.595	87.070	68.207	84.266	80.298
8061090	UVA FRESCA, LAS DEMÁS VARIEDADES	222.958	90	39.507	126.888	105.142	91
8061030	UVA FRESCA, VARIEDAD RED GLOBE	209.587	1.311	580	99.009	112.486	654
3042052	FILETES DE SALMONES DEL ATLÁNTICO Y DANUBIO, CONGELADOS	217.942	59.365	69.780	62.897	58.444	69.418
44091022	PERFILES Y MOLDURAS DE CONÍFERAS	312.617	99.516	94.215	58.058	64.103	62.251
22042121	VINO CABERNET SAUVIGNON, CAPACIDAD <= A 2 L	236.976	67.377	67.069	49.484	61.323	66.285
28012000	YODO	174.669	42.414	52.391	50.532	57.680	67.442
23012013	HARINA DE PESCADO, CONT. PROT. >68% EN PESO, NO ALIM. HUM.	190.309	57.263	27.206	35.686	73.408	55.279
28257010	TRIOXIDO DE MOLIBDENO	101.887	32.862	35.484	42.247	68.094	53.439
8061020	UVA FRESCA, VARIEDAD FLAME SEEDLESS	154.081	10	56.759	157.168	854	20
23012012	HARINA DE PESCADO, CONT. PROT. >= 66% EN PESO, NO ALIM. HUM.	119.389	32.175	24.067	38.795	64.762	47.052
26011210	PELLETS DE MINERALES DE HIERRO Y SUS CONC. AGLOMERADOS	117.464	38.441	28.363	36.628	59.960	50.132
44121910	MADERA CONTRACHAP. C/HOJA EXTERNA CONÍFERAS, ESP. < =0.6 MM	139.177	44.459	33.056	41.085	45.584	50.422
74081110	ALAMBRE DE COBRE REF., DE SECCIÓN TRANS. > A 6 MM Y <=9.5 MM	140.076	36.032	36.348	32.897	41.477	60.042
28342100	NITRATO DE POTASIO	131.915	29.414	43.525	34.017	50.782	36.629
47031100	PASTA QUÍM. CONÍF. AL SULFATO O SODA, EX. P/ DISOLV. CRUDA	140.536	41.212	27.133	44.864	34.119	41.396
3031920	LOS DEMÁS SALMONES DEL PACÍFICO DESCAB. Y EVISC. CONGELADOS	178.626	2.739	71.089	98.752	10.070	6.062
3032120	TRUCHAS DESCAB. Y EVISC. CONG., EXCL HÍG., HUEVAS Y LECHAS	151.751	18.631	44.178	62.351	29.256	21.661
8044010	AGUACATES (PALTAS), VARIEDAD HASS, FRESCOS O SECOS	146.494	42.793	83.083	37.981	40	60.972
8081020	MANZANAS FRESCAS, VARIEDAD ROYAL GALA	137.823	23.061	1.851	34.345	51.480	14.939
8105000	KIWIS FRESCOS	101.457	15.437	2.636	10.129	74.655	17.474
2032990	LAS DEMÁS CARNES DE PORCINO CONGELADAS	101.399	27.961	27.135	29.587	33.257	39.498
44012211	MADERA EN PLAQUITA O PARTÍCULAS, DE EUCALIPTO GLOBULUS	122.238	32.105	33.005	34.423	30.847	36.319
48010010	PAPEL PRENSA EN BOBINAS	115.409	31.304	28.388	31.976	32.073	34.126
48109210	CARTULINAS	135.305	37.938	36.547	34.537	33.592	29.998
3049051	TROZOS DE SALMONES DEL PACÍFICO, ATLÁNTICO Y DANUBIO	90.027	23.446	24.390	28.978	29.115	38.506
8094010	CIRUELAS FRESCAS	84.641	5	3.872	69.883	16.954	16
22042122	VINO MERLOT, CAPACIDAD <= A 2 L	116.847	32.145	33.728	27.704	31.787	26.485
27101940	ACEITES COMBUSTIBLES DESTILADOS (GAS OIL, DIÉSEL OIL)	47.987	8.028	16.662	16.404	29.592	35.236
3042060	FILETES DE TRUCHA CONGELADOS	126.920	29.053	39.777	33.090	22.230	23.426
40111000	NEUMÁTICOS NUEVOS DE CAUCHO P/ AUTOMÓVILES DE TURISMO	84.838	25.696	22.844	21.807	26.082	26.188
22042112	VINO CHARDONNAY, CAPACIDAD <= A 2 L	97.756	30.248	28.359	19.882	25.155	26.582
2032930	LAS DEMÁS CARNES DE PORCINO DESHUESADAS Y CONGELADAS	74.115	20.031	20.726	21.280	24.615	22.681
22042991	LOS DEMÁS VINOS TINTOS	90.892	23.958	26.839	22.141	21.365	23.239
26209920	LAS DEMÁS CENIZAS Y RESID. (EXC. DE SID.) CON PRINC. PLATA	48.632	10.932	12.819	26.301	19.987	19.161
10051010	MAIZ (HÍBRIDOS) PARA SIEMBRA	70.765	809	1.127	24.903	38.849	966
28369100	CARBONATO DE LITIO	66.835	20.001	13.564	19.309	23.971	21.429
44112910	LOS DEMÁS TABLEROS FIBRA DENS > 0,5 G/CM3 Y <= 0,8 G/CM3	88.192	23.021	30.643	20.305	19.526	22.987
8112020	FRAMBUESAS, SIN COCER O COC., CONG., INCL. CON EDULC.	64.358	7.603	2.008	27.688	24.417	10.095
2071410	TROZOS Y DESPOJOS COMEST. DE GALLO O GALLINA, DESH., CONG.	62.158	19.137	16.793	17.952	19.916	22.674
8081060	MANZANAS FRESCAS, VARIEDAD GRANNY SMITH	73.119	7.610	1.845	7.347	45.290	6.086
71069120	PLATA EN BRUTO, ALEADA	84.255	21.749	27.574	19.625	21.344	17.726

(*) La selección corresponde a los 250 productos principales ordenados por valor en el período enero-septiembre de 2005.

PRINCIPALES PRODUCTOS EXPORTADOS POR CHILE (*)

(Miles de US\$ fob)

(Continuación)

CÓDIGO	DESCRIPCIÓN	Año	2004			2005	
			III trim.	IV trim.	I trim.	II trim.	III trim.
22042111	VINO SAUVIGNON BLANC, CAPACIDAD <= A 2 L	68.969	22.692	19.821	15.519	18.699	24.029
27101951	FUEL OIL 6	75.783	3.023	36.803	16.691	6.479	34.311
8104090	MIRTILOS Y DEMÁS FRUTOS DEL GÉNERO VACCINIUM, FRESCOS	75.330	0	19.704	49.233	4.887	0
22042129	LOS DEMÁS VINOS TINTOS CON DEN. DE ORIGEN CAPACIDAD <= 2 L	60.748	17.697	18.503	16.617	17.294	20.134
8132000	CIRUELAS SECAS	54.921	19.896	19.815	8.751	17.055	25.821
3049053	LAS DEMÁS CARNES DE SALMONES DEL ATLÁNTICO Y DANUBIO	53.587	13.665	13.635	14.536	18.353	18.290
8062010	PASAS MORENAS	49.055	16.475	13.292	6.894	19.963	21.850
8081090	LAS DEMÁS VARIETADES DE MANZANAS FRESCAS	72.378	15.345	3.348	4.649	33.337	10.687
26161000	MINERALES DE PLATA Y SUS CONCENTRADOS	45.730	9.909	15.974	16.111	11.574	20.768
8093010	NECTARINES FRESCOS	51.347	20	10.902	46.795	1.078	19
22042123	VINO TINTO MEZCLAS, CAPACIDAD <= A 2 L	48.162	14.101	16.499	13.575	16.672	17.117
74040011	ÁNODOS GASTADOS; DESPERD. Y DESECHOS CONT. CU < 94% EN PESO	77.522	12.062	20.773	84	24.299	21.423
8081040	MANZANAS FRESCAS, VARIEDAD FUJI	38.779	13.180	729	9	22.484	21.573
26011111	MINERALES FINOS DE HIERRO Y SUS CONCENTRADOS, SIN AGLOMERAR	36.256	10.368	6.240	17.390	12.752	13.816
31059010	NITRATO SÓDICO POTÁSICO (SALITRE)	47.473	10.321	4.606	10.199	15.693	17.147
8093020	MELOCOTONES (DURAZNOS), FRESCOS	44.511	1	14.425	39.731	1.372	4
22042190	LOS DEMÁS VINOS CAPACIDAD <= A 2 L	63.230	16.910	18.534	13.292	8.375	19.136
21069021	PREP. COMP. NO ALCOH. PARA FABR. BEBIDAS, CON SABOR A FRUTAS	53.355	14.738	11.952	11.246	14.134	15.147
23012011	HARINA DE PESCADO, CONT. PROT. < 66% DEL PESO, NO ALIM. HUM.	28.482	7.015	9.652	10.290	17.994	11.243
27101122	GASOLINA PARA VEHÍCULOS TERRESTRES, SIN PB, DE 93 OCTANOS	18.492	5.489	8.798	7.863	14.467	16.971
3037921	JUREL ENTERO CONGELADO, EXCLUIDO HÍGADO, HUEVAS Y LECHAS	29.313	9.276	4.581	5.307	14.951	18.534
3032210	SALMONES DEL ATLÁNTICO Y DANUBIO, ENT., CONG., EXC.S HÍGADOS	28.924	5.972	11.227	10.679	13.226	14.728
2032920	TOCINO ENTREVERADO DE PANZA (PANCETA), CONGELADO	44.550	12.827	12.351	11.210	13.581	13.130
8081010	MANZANAS FRESCAS, VARIEDAD RICHARD DELICIOUS	57.139	15.115	6.786	2.264	23.666	11.215
87084030	CAJAS DE CAMBIO, DE VEHÍCULOS AUTOMÓVILES DE PARTIDAS 87.03	41.444	11.237	9.582	11.460	13.095	12.583
25010020	SAL GEMA, SAL DE SALINAS, SAL MARINA	37.016	10.617	8.512	11.895	11.612	13.612
44182090	MARCOS, CONTRAMARCOS Y UMBRALES DE MADERA	55.503	17.464	17.342	11.205	12.092	11.368
44182010	PUERTAS DE MADERA	56.796	15.612	16.719	12.293	10.684	11.663
3079961	LENGUAS DE ERIZO DE MAR CONGELADAS	44.621	22.067	3.531	2.714	12.322	18.595
8082011	PERAS PACKHMAN'S TRIUMPH, FRESCAS	33.412	5.158	285	12.511	15.158	5.929
16041911	JUREL AL NATURAL, ENTERO O EN TROZOS, EXCEPTO PICADO	32.497	8.291	7.584	9.967	12.696	10.757
87043121	CAMIONETAS M.ÉMBOLO, ENC.CHISPA, C.MAX<=5T,C.ÚTIL>500<=2000 K	22.537	8.078	8.525	9.266	9.808	14.229
39202010	LAS DEMÁS PLACAS DE POLÍMEROS DE PROPILENO DENSIDAD <= 0.10	34.541	8.022	9.598	13.338	9.746	9.671
27101110	ÉTER DE PETRÓLEO (NAFTA SOLVENTE, BENCINA DE EXTRACCIÓN)	3.292	0	0	0	25.429	6.692
44112100	TABLEROS FIBRA DENS > 0,5 y <= 0,8 G/CM3., SIN TRAB. MECAN.	39.912	9.065	9.943	10.324	11.281	10.008
8021210	ALMENDRAS SIN CASCARA, FRESCAS O SECAS, ENTERAS	14.444	5.827	5.654	837	10.893	19.134
20029012	PURÉS Y JUGO TOMATES, VALOR BRIX >=30% Y <= AL 32% PREP.	38.860	10.216	9.582	6.181	11.380	13.155
44113910	LOS DEMÁS TABL. FIBRAS DENS. >0.35 <=0.5 G/CM3, C/TRAB. MEC.	46.248	13.968	18.028	13.579	8.824	8.217
16059070	CHOLGAS, CHORITOS Y CHOROS PREPARADOS O CONSERVADOS	35.872	10.713	5.298	8.636	13.385	8.582
3021221	SALMONES DEL ATLÁNTICO Y DANUBIO, ENT., FR.O REFR.	42.589	9.939	12.936	12.338	7.525	10.662
16059090	LOS DEMÁS MOLUSCOS E INVERTEBR. ACUÁTICOS, PREP. O CONSERV.	45.436	11.652	12.386	10.339	11.110	8.773
73261110	BOLAS FORJ. O ESTAMP. DE FE O ACERO, P/ MOLIENDA DE MINERAL.	23.767	4.926	7.849	7.760	10.466	11.839
30049010	LOS DEMÁS MEDIC. PARA VENTA AL POR MENOR, USO HUMANO	36.099	9.989	10.162	8.125	11.062	10.877
31025000	NITRATO DE SODIO	32.098	9.845	9.623	7.103	12.669	9.888
27111300	BUTANOS LICUADOS	42.257	5.867	18.508	12.297	6.928	10.431
4069010	QUESO GOUDA Y DEL TIPO GOUDA	23.266	4.113	6.690	9.111	10.573	9.223
13023100	AGARAGAR	32.658	9.143	8.717	9.180	9.598	9.980
20097920	JUGO DE MANZANA SIN FERM. Y SIN ALCOHOL, VALOR BRIX >= 70	51.580	16.931	16.162	6.987	9.710	12.026
16041912	JUREL CON SALSA DE TOMATES, ENTERO O EN TROZOS, EXC. PICADO	30.307	8.468	7.558	7.542	10.772	10.254
4029910	LECHE CONDENSADA	29.183	7.401	7.330	8.173	10.454	9.056
31043000	SULFATO DE POTASIO	28.871	11.034	5.170	7.331	8.865	10.469
84314320	PARTES UNIDAD PERFORACIÓN O SONDEO DE SUBP 8430.41 U 8430.49	5.452	1.011	2.937	786	1.620	23.030
3037822	MERLUZA DEL SUR DESCAB. Y EVISC., CONG., EXC. HÍG. Y HUEVAS	23.910	9.197	4.019	7.256	6.913	11.044
40119910	LOS DEMÁS NEUM. NVOS CAUCHO TIPO USADO EN CAMIONETAS	20.403	6.157	5.390	6.436	9.084	9.327
71069110	PLATA EN BRUTO, SIN ALEAR	28.917	5.083	7.202	7.770	7.777	8.682
74040019	LOS DEMÁS DESPERDICIOS Y DESECHOS, DE COBRE REFINADO	16.177	4.225	4.699	6.337	8.246	9.547

(*) La selección corresponde a los 250 productos principales ordenados por valor en el período enero-septiembre de 2005.

PRINCIPALES PRODUCTOS EXPORTADOS POR CHILE (*)

(Miles de US\$ fob)

(Continuación)

CÓDIGO	DESCRIPCIÓN	Año	2004			2005	
			III trim.	IV trim.	I trim.	II trim.	III trim.
20079911	PREPARACIONES DE PULPA DE MELOCOTÓN (DURAZNOS)	28.361	7.599	6.611	6.786	8.657	8.426
3032220	SALMONES DEL ATLÁNTICO Y DANUBIO, DESCAB. Y EVISC., CONG.	18.836	3.842	5.418	5.641	7.809	10.356
87042121	CAMIONETAS, M.ÉMB., ENC.COMP., C. MAX<=5 T C.U.>500 <=2000 K	28.876	10.206	6.756	3.837	4.297	15.419
20087011	MELOCOTONES, INCL. LOS GRIÑONES Y NECT., EN MIT., CONSERV.	41.807	12.367	14.751	4.433	7.366	11.650
44111910	TABLEROS FIBRAS DEN. >0.8 G/CM3, C/TRAB. MEC. Y RECUB. SUP.	28.689	7.886	7.588	6.675	7.621	8.748
21069029	PREP. COMP. NO ALCOH. PARA FABR. BEBIDAS, CON OTROS SABORES	33.588	6.667	8.348	7.402	7.426	8.106
22042992	LOS DEMÁS VINOS BLANCOS	24.709	8.037	6.498	4.561	7.728	9.862
13023910	CARREGFENINA	24.799	6.468	7.429	6.844	7.154	8.075
2023090	LAS DEMÁS CARNES DE BOVINOS DESHUESADAS, CONGELADAS	8.652	2.814	3.057	4.430	8.918	8.500
8102020	FRAMBUESAS FRESCAS	24.510	0	4.933	14.740	6.938	0
39021000	POLIPROPILENO EN FORMA PRIMARIA	33.362	10.695	8.804	5.844	5.456	10.249
84185000	LOS DEMÁS ARMARIOS, VITRINAS, MOSTRADORES Y SIM. P/PROD FRÍO	15.887	6.150	2.815	5.448	6.273	9.673
3042031	FILETES DE BACALAO DE PROFUNDIDAD, CONGELADOS	23.117	4.902	8.953	8.360	7.745	5.051
74091100	CHAPAS Y TIRAS DE CU REF., ESPESOR > A 0.15 MM, ENROLLADAS	29.324	8.790	8.609	4.876	6.928	9.298
8055010	LIMONES (CITRUS LIMON, CITRUS LIMONUM), FRESCOS O SECOS	22.874	17.496	135	38	6.934	13.807
28100020	ÁCIDOS BÓRICOS.	25.968	7.020	6.767	6.454	7.573	5.720
3042092	FILETES DE MERLUZA DE COLA, CONGELADOS	16.255	6.092	4.956	3.321	3.116	13.138
48184020	PAÑALES DE BEBÉ DE PASTA DE PAPEL	19.234	4.334	5.370	4.460	7.394	7.359
26209910	LAS DEMÁS CENIZAS Y RESIDUOS (EXC. DE SID.) CON PRINC. ORO	19.004	3.979	4.857	8.378	5.645	5.169
16041190	LOS DEMÁS SALMONES, ENTEROS O EN TROZOS, EXCEPTO PICADOS	25.366	7.695	5.844	4.787	6.018	8.256
74111000	TUBOS DE COBRE REFINADO	23.098	7.290	5.923	4.747	5.948	8.260
31023000	NITRATO DE AMONIO, INCLUSO EN DISOLUCIÓN ACUOSA	18.911	5.531	5.530	7.384	3.885	7.043
20079990	LAS DEMÁS CONFITURAS, JALEAS Y PASTAS FRUTAS OBT. POR COCC.	19.001	5.205	4.883	3.554	7.141	7.595
28417010	MOLIBDATOS DE AMONIO	19.112	4.322	8.323	6.529	4.767	6.735
3049071	SURIMI DE JUREL	14.764	4.715	4.295	3.790	6.828	7.263
3026924	MERLUZA DEL SUR DESCAB. Y EVISC., FR. O REFR., EXCL. HÍG.	24.447	3.581	6.991	6.452	6.250	4.943
8082019	LAS DEMÁS PERAS FRESCAS	21.156	296	37	11.884	5.052	415
81129900	LAS DEMÁS MANUFACT. DE GALIO, HAFNIO, INDIO, NIOBIO Y RENIO	13.598	1.488	6.854	7.149	5.231	4.761
15042010	ACEITE DE PESCADO CRUDO	16.749	8.897	2.576	6.303	5.009	5.768
26080000	MINERALES DE CINCO Y SUS CONCENTRADOS	12.699	4.190	1.979	3.120	5.959	7.839
8052020	CLEMENTINAS FRESCAS O SECAS	13.145	8.351	4	0	6.680	9.886
44111100	TABLEROS FIBRA DENS >0.8 G/CM3, S/TRAB. MEC. NI REC. DE SUP.	19.125	4.866	5.106	4.282	5.811	6.355
7031010	CEBOLLAS FRESCAS O REFRIGERADAS	25.148	3.330	1.015	9.929	4.859	844
3037922	JUREL DESCAB. Y EVISC., CONG., EXCL. HÍG., HUEVAS Y LECHAS	14.616	3.830	4.864	3.617	4.272	7.672
39011010	POLIETILENO DE DENSIDAD INFERIOR A 0,94, DE ALTA PRESIÓN	17.833	5.120	4.969	5.246	4.893	5.224
31059020	ABONOS MINERAL. O QUÍMICOS CON LOS 3 FERTILIZANTES:N, K Y S.	13.471	3.273	4.362	1.062	4.467	9.530
28276020	YODURO DE POTASIO	16.268	3.848	3.562	4.091	5.721	5.163
8023290	LAS DEMÁS NUECES DE NOGAL SIN CÁSCARA, FR. O SEC. EXC. ENT.	12.998	6.957	2.691	1.054	4.733	9.014
33072000	DESODORANTES CORPORALES Y ANTITRASPIRANTES	22.260	7.760	4.876	4.023	5.614	5.122
8133000	MANZANAS SECAS	22.225	7.403	6.983	3.696	4.407	6.418
44031010	POSTES EN BRUTO C/ PINTURA, CREOSOTA U OTROS AGTES. CONSERV.	21.769	5.635	6.815	5.774	5.318	3.129
12099140	SEMILLAS DE PIMIENTO PARA SIEMBRA	13.582	4.711	1.230	1.620	8.140	4.252
39201010	LAS DEMÁS PLACAS DE POLÍMEROS DE ETILENO DE DENSIDAD< 0.94	12.087	3.181	3.538	3.427	3.764	6.808
3054919	LOS DEMÁS TRUCHAS AHUMADAS	14.308	3.703	4.287	4.224	4.704	4.915
8092000	CEREZAS FRESCAS	38.928	8	33.931	13.628	0	4
76020000	DESPERDICIOS Y DESECHOS DE ALUMINIO	15.846	3.982	4.580	4.521	4.259	4.611
24022000	CIGARRILLOS QUE CONTENGAN TABACO	12.585	4.373	2.547	3.541	3.491	6.153
73269000	LAS DEMÁS MANUFACTURAS DE HIERRO O DE ACERO	2.203	488	799	5.277	4.299	3.498
23099090	LAS DEMÁS PREP. DEL TIPO UTILIZADO PARA ALIMENTAR ANIMALES	11.572	2.299	4.416	4.056	4.386	4.612
8111000	FRESAS, SIN COCER O COC., CONG., INCL. CON EDULC.	18.886	1.973	4.767	6.622	4.493	1.717
88033010	FUSELAJES PARA AVIONES Y SUS PARTES, DE PART. 88.01 U 88.02	22.018	6.194	4.789	4.380	5.150	3.156
8081050	MANZANAS FRESCAS, VARIEDAD BRAEBUM	16.995	1.989	121	53	10.200	2.370
74011000	MATAS DE COBRE	9.138	0	3.283	0	0	12.581
2072710	PECHUGAS DE PAVO TROZADAS, CONGELADAS	9.908	2.192	3.103	2.731	4.847	4.926
28070000	ÁCIDO SULFÚRICO; OLEUM	6.839	2.108	2.138	2.634	4.288	5.544
52094290	LOS DEMÁS TEJIDOS H. COLOR MEZCLILLA CONT.ALGODÓN >=85%	14.305	4.169	4.171	2.837	4.316	5.213

(*) La selección corresponde a los 250 productos principales ordenados por valor en el período enero-septiembre de 2005.

PRINCIPALES PRODUCTOS EXPORTADOS POR CHILE (*)

(Miles de US\$ fob)

(Continuación)

CÓDIGO	DESCRIPCIÓN	Año	2004			2005	
			III trim.	IV trim.	I trim.	II trim.	III trim.
3072911	OSTIÓN DEL NORTE (ARGOPECTEN PURPURATUS), CONGELADO	25.031	3.827	10.299	5.302	3.756	3.138
44152010	PALETAS DE MADERA	13.520	3.628	2.953	3.259	3.504	5.206
8081030	MANZANAS FRESCAS, VARIEDAD RED STARKING	22.993	6.314	4.072	50	7.453	4.435
4022118	LECHE EN POLVO, SIN AZÚCAR NI EDULC., MAT. GRASA >= 26%	16.363	4.928	8.039	6.804	3.277	1.853
8082013	PERAS ASIÁTICAS FRESCAS	7.048	163	30	9.486	2.306	117
36030040	DETONADORES	10.288	2.214	4.091	3.665	4.130	4.039
8051000	NARANJAS FRESCAS O SECAS	11.080	9.567	1.268	56	402	11.153
11071000	MALTA (DE CEBADA U OTROS CEREALES), SIN TOSTAR	14.119	3.298	2.692	3.098	3.574	5.039
39232110	BOLSAS DE POLÍMEROS DE ETILENO	15.521	5.187	2.683	1.923	5.343	4.352
3079160	LENGUAS (GÓNADAS) DE ERIZO DE MAR	15.182	6.196	2.106	1.166	4.495	5.907
8023100	NUECES DE NOGAL CON CÁSCARA, FRESCAS O SECAS	10.324	6.213	1.257	28	4.409	7.072
48193010	SACOS (BOLSAS) CON UNA ANCHURA EN LA BASE > A 40 CM	11.821	3.058	3.111	3.503	3.837	4.151
20098090	LOS DEMÁS JUGOS FRUTAS Y HORTAL., SIN FERM. Y SIN ALCOHOL	11.580	4.489	3.014	3.513	4.190	3.722
27101123	GASOLINA PARA VEHÍCULOS TERRESTRES, SIN PB, DE 97 OCTANOS	7.258	72	811	1.005	4.263	6.111
20096910	LOS DEMÁS JUGOS DE UVA SIN FERMENTAR	19.136	8.182	4.651	1.750	2.263	7.322
12119042	CASCARILLA DE MOSQUETA, INCL. CORTADA, QUEBR. O PULVERIZADAS	16.779	5.223	3.145	2.107	3.692	5.529
3037912	MERO DESCAB. Y EVISC., CONG., EXCL. HÍGADO, HUEVAS Y LECHAS	14.171	6.113	4.381	2.754	3.564	4.997
20098020	JUGO DE FRAMBUESA SIN FERM. Y SIN ALCOHOL, INCL. CON EDULC.	9.384	1.893	1.014	3.644	3.669	3.877
16042090	LAS DEMÁS PREPARACIONES Y CONSERVAS DE PESCADO	18.060	6.628	6.794	1.130	615	9.431
12122040	ALGAS CHASCÓN, FR. O SEC., INCL. PULVERIZ., ESP. ALIM. HUM.	11.891	3.216	2.881	3.328	4.040	3.752
72091800	P. PLANOS FE S/ALEAR, ENROLL, LAM. FRÍO, A>=600 ESP<0.5 MM	6.996	4.107	685	8.454	352	2.310
29054200	PENTAERITRITOL (PENTAERITRITA)	14.244	3.524	4.089	3.831	3.422	3.846
23032010	COSETA DE REMOLACHA	13.724	5.728	1.709	2.067	4.246	4.596
3041059	LAS DEMÁS CARNES SALMONES FRESCAS O REFRIGERADAS	11.064	3.081	2.782	3.080	4.031	3.775
73063000	TUBOS Y PERF. HUECOS SOLDAD., S.CIRC., DE FE O ACERO S/ALEAR	8.683	2.801	3.443	2.742	4.296	3.734
16023110	TROZOS PREP., SAZONADOS O CONDIM. DE PAVO (GALLIPAVO)	19.464	5.215	4.104	3.069	3.805	3.897
2013090	LAS DEMÁS CARNES DE BOVINOS DESHUESADAS, FR. O REFR.	4.144	1.229	2.625	4.564	4.376	1.801
44091090	LAS DEMÁS MADERAS DE CONÍFERAS, PERFIL. LONG. EN 1 o + CARAS	18.647	4.978	5.665	3.613	3.496	3.508
44012212	MADERA EN PLAQUITA O PARTÍCULAS, DE EUCALIPTO NITENS	13.056	2.086	2.945	1.298	5.041	4.141
8082012	PERAS BARLETT BOSC FRESCAS	10.507	55	0	6.128	4.076	67
74091900	LAS DEMÁS CHAPAS Y TIRAS DE CU REFINADO, ESPESOR > A 0.15 MM	10.495	2.887	2.768	2.092	3.260	4.873
84295110	CARGADORAS FRONTALES	4.358	913	1.538	336	7.273	2.332
51011100	LANA ESQUILADA, SUCIA, INCLUIDA LA LAVADA EN VIVO	5.394	242	170	1.722	4.842	3.370
16059020	ALMEJAS PREPARADAS O CONSERVADAS	10.427	2.369	3.495	3.201	3.506	3.126
8023210	NUECES DE NOGAL SIN CÁSCARA, FRESCAS O SECA, ENTERAS	7.646	3.852	1.290	103	3.442	6.234
3054913	FILETES DE TRUCHA AHUMADOS	7.484	1.595	2.236	2.297	3.376	4.020
3042041	FILETES DE MERLUZA COMÚN, CONGELADOS	26.978	6.875	5.617	2.820	4.176	2.690
39201020	LAS DEMÁS PLACAS DE POLÍMEROS DE ETILENO DE DENSIDAD>= 0.94	14.926	4.380	2.694	2.917	3.842	2.882
12122090	LAS DEMÁS ALGAS, FRESCAS O SECAS, INCL. PULVER., ALIM. HUM.	7.973	2.257	806	3.403	4.445	1.715
8112010	MORAS, SIN COCER O COC., CONG., INCL. CON EDULC.	13.703	2.510	541	5.435	3.540	532
49119900	LOS DEMÁS IMPRESOS	12.486	4.288	3.306	3.252	2.705	3.481
9042020	AJÍ SECO, TRITURADO O PULVERIZADO	8.670	3.268	650	462	5.799	3.165
4090000	MIEL NATURAL.	13.099	2.810	499	3.940	3.569	1.916
44079920	MADERA ASERRADA O DESBAST. LONG., DE LENGUA, ESP. >6 MM	15.300	3.724	3.057	3.689	2.910	2.774
8062090	LAS DEMÁS PASAS, EXCEPTO MORENAS	7.877	3.661	910	445	4.836	3.892
87043161	CHASIS CAMIONETAS, M.ÉMB, E.CHISPA, C.MÁX<=5T ÚTIL>500<=2000K	7.647	2.500	3.196	2.856	3.325	2.896
2062100	LENGUA DE BOVINO CONGELADA	4.440	1.499	1.475	1.592	4.138	3.295
22042113	VINO BLANCO MEZCLAS, CAPACIDAD <= A 2 L	9.570	3.273	3.177	2.275	3.155	3.552
63053321	LOS DEMÁS SACOS, TALEGAS P/ENV., DE POLIPROPIL., CAP. <= 50 K	11.021	3.731	3.113	3.052	3.313	2.547
21012010	EXTRACTOS, ESENCIAS Y CONCENTRADOS A BASE DE TÉ	12.789	3.915	3.210	3.278	3.394	2.057
9042010	PIMIENTÓN SECO, TRITURADO O PULVERIZADO	15.112	6.087	2.669	1.002	3.417	4.289
33049910	CREMAS PARA EL CUIDADO DE LA PIEL	9.727	2.627	2.350	2.362	3.209	3.001
8061040	UVA FRESCA, VARIEDAD RIBIER	10.642	0	0	3.986	4.418	0
39231010	CAJAS DE PLÁSTICO	8.690	1.706	2.512	2.135	3.359	2.905
2032290	LAS DEMÁS CARNES DE PORCINOS SIN DESHUESAR, CONGELADAS	8.695	2.720	3.014	2.320	2.870	3.191
11042210	GRANOS DE AVENA MONDADOS	13.776	3.926	2.815	2.371	2.323	3.667

(*) La selección corresponde a los 250 productos principales ordenados por valor en el período enero-septiembre de 2005.

PRINCIPALES PRODUCTOS EXPORTADOS POR CHILE (*)

(Miles de US\$ fob)

(Continuación)

CÓDIGO	DESCRIPCIÓN	Año	2004		2005		
			III trim.	IV trim.	I trim.	II trim.	III trim.
3054160	FILETES DE SALMONES DEL ATLÁNTICO Y DANUBIO, AHUMADOS	14.949	2.812	5.622	3.292	2.644	2.341
74072190	BARRAS HUECAS A BASE DE COBRE-CINC (LATÓN)	9.690	2.710	2.411	1.804	3.029	3.417
19011090	LAS DEMÁS PREP. ALIM. INFANTIL, VENTA AL POR MENOR	11.595	4.605	2.395	2.098	2.869	3.195
19019090	LAS DEMÁS PREP. ALIM. A BASE HARINAS, CON CACAO <=40 % EN PESO	6.357	2.398	1.034	5.068	1.939	1.155
20087019	LOS DEMÁS MELOCOTONES, INCLUSO LOS GRIÑONES CONSERVADOS	11.529	3.824	1.747	1.564	2.532	4.014
44081010	HOJAS P/CHAPADO Y CONTRACHAPADO, PINO INSIGNE, DE ESP. <=6 MM	10.537	2.732	2.469	2.049	2.985	3.069
21069090	LAS DEMÁS PREPARACIONES ALIM. NO EXP. NI COMP. OTRA PTE.	10.111	2.303	2.589	2.631	2.530	2.921
12093000	SEMILLAS DE PLANT. FERBÁCEAS USAD. POR SUS FLORES, P/SIEMBRA	9.840	1.254	2.522	4.063	2.090	1.921
3037999	LOS DEMÁS PESCADOS CONG., EXCL HÍGADOS, HUEVAS Y LECHAS	6.036	708	2.181	3.053	2.657	2.331
85445910	LOS DEMÁS CONDUCTORES ELECTR. P/TENSIÓN >80<=1000 V, DE CU	6.990	2.200	2.355	2.662	2.634	2.736
84818010	LOS DEMÁS ART. DE GRIFERIA Y ÓRGANOS SIMIL., P/USO DOMÉSTICO	12.025	3.172	3.107	2.620	2.921	2.414
87089990	LAS DEMÁS PART. Y ACCESORIOS VEH. AUTOM, PART. 87.01 A 87.05	9.629	2.433	3.521	1.924	3.168	2.858
84291110	TOPADORAS FRONTALES ("BULLDOZERS"), DE ORUGA	2.495	593	720	3.254	3.036	1.630
12149010	ALTRAMUCES O LUPINOS	5.094	1.828	1.400	967	3.098	3.838
21021000	LEVADURAS VIVAS	10.037	2.390	2.383	2.437	2.364	3.051
94039090	LAS DEMÁS PARTES P. MUEBLES DE ROTÉN, MIMBRE, BAMBÚ O SIMIL.	9.093	2.235	2.335	2.394	2.762	2.597
48026112	LOS DEMÁS PAPELES, FIBRAS >10% DEL PESO, ROLLOS, P/IMPRESIÓN	8.657	2.435	3.187	2.106	1.354	4.163
72042100	DESPERDICIOS Y DESECHOS, DE ACERO INOXIDABLE	8.819	2.378	2.886	2.628	2.666	2.320
84181012	COMB. REFRIG. Y CONG., COMPRESIÓN, USO DOM., CAP>200<=300 LTS	9.100	2.080	3.591	2.797	3.121	1.650
94035030	CÓMODAS DE MADERA DEL TIPO DE LOS UTILIZADO EN DORMITORIOS	8.586	2.476	2.526	2.111	2.839	2.565
3056920	TRUCHAS SALADAS SIN SECAR NI AHUMAR Y EN SALMUERA	10.356	2.497	4.104	2.963	1.659	2.863
3042051	FILETES DE SALMONES DEL PACÍFICO, CONGELADOS	11.368	1.029	3.530	5.176	430	1.792
39023000	COPOLÍMEROS DE PROPILENO EN FORMAS PRIMARIAS	11.112	3.485	3.441	2.218	2.047	3.118
55093200	HIL. C/FIBRA DISC. ACRÍL. O MODAC. (EXC. H. COSER) >=85% P, RETORC	6.358	1.736	2.133	2.062	3.356	1.950
72142000	BARRAS FE S/ALEAR C/MUESCAS O RELIEVES, EN CALIENTE O TORSIÓN	3.302	134	1.381	1.622	2.208	3.380
48051900	LOS DEMÁS PAPELES Y CARTONES PARA ACANALAR	5.598	1.437	1.570	1.196	2.401	3.612
	Subtotal	28.580.492	7.041.353	7.791.385	8.338.060	8.907.050	8.717.833
	Resto de productos	2.573.468	665.276	666.521	650.480	721.450	738.265
	Zona Franca	870.889	226.186	223.058	214.251	233.110	254.570
	TOTAL EXPORTACIONES	32.024.849	7.932.815	8.680.963	9.202.791	9.861.610	9.710.669

(*) La selección corresponde a los 250 productos principales ordenados por valor en el período enero-septiembre de 2005.

Importaciones |

IMPORTACIONES DE CHILE CLASIFICADAS DE ACUERDO CON LA CUCI (Millones de US\$ cif)

Especificación	2004			2005		
	Año	III trim.	IV trim.	I trim.	II trim.	III trim.
0 PRODUCTOS ALIMENTICIOS Y ANIMALES VIVOS	1.446,1	406,6	369,1	348,5	350,2	466,8
0 Animales vivos no incluidos en el capítulo 03	4,4	1,3	1,1	1,1	1,1	0,9
1 Carne y preparados de carne	276,4	82,7	74,4	75,1	75,8	114,1
2 Productos lácteos y huevos de ave	47,1	12,0	9,7	11,7	20,0	26,1
3 Pescado, crustáceos, moluscos	38,9	10,7	11,8	10,5	12,5	12,2
4 Cereales y preparados de cereales	270,8	85,9	69,2	74,3	39,8	81,8
5 Legumbres y frutas	104,8	28,7	27,2	24,4	31,2	33,6
6 Azúcares, preparados de azúcar y miel	99,1	32,0	26,1	24,0	22,5	26,2
7 Café, té, cacao, especias y sus preparados	93,0	24,2	22,0	26,5	29,7	28,5
8 Pienso para animales (excluidos cereales sin moler)	300,0	73,8	73,5	53,2	63,6	81,8
9 Productos y preparados comestibles	211,6	55,4	54,1	47,7	54,0	61,5
1 BEBIDAS Y TABACO	57,4	12,2	23,4	14,4	14,5	15,7
11 Bebidas	44,7	8,5	18,4	11,5	10,3	10,6
12 Tabaco y sus productos	12,6	3,7	5,0	2,9	4,2	5,1
2 MATERIALES CRUDOS NO COMESTIBLES, EXCLUIDOS LOS COMBUSTIBLES	697,1	192,5	220,8	290,4	299,1	347,8
21 Cuero, pieles y pieles finas sin curtir	0,1	0,0	0,0	0,0	0,1	0,0
22 Semillas y frutos oleaginosos	60,1	17,5	12,2	15,3	10,8	16,3
23 Caucho en bruto (incluidos el sintético y regenerado)	56,5	15,6	16,0	16,7	18,4	18,4
24 Corcho y madera	21,3	4,9	5,7	6,7	5,0	5,8
25 Pasta y desperdicios de papel	32,1	12,7	8,6	11,3	7,8	8,2
26 Fibra textil y sus desperdicios	85,9	21,7	23,1	20,8	27,2	23,0
27 Abono en bruto y mineral en bruto	51,1	13,2	10,2	16,4	19,9	13,0
28 Menas y desechos de metal	322,1	88,8	127,2	180,6	190,0	243,2
29 Productos animales y vegetales en bruto n.e.p.	67,9	18,1	17,7	22,5	20,1	19,8
3 COMBUSTIBLES Y LUBRICANTES MINERALES Y PRODUCTOS CONEXOS	4.654,5	1.232,2	1.360,6	1.465,0	1.737,2	1.681,9
32 Hulla, coque y briquetas	241,7	67,7	55,3	80,6	87,9	76,3
33 Petróleo, productos derivados y conexos (1)	3.697,6	951,3	1.118,4	1.193,8	1.411,4	1.347,9
34 Gas natural y manufacturado	672,7	202,5	172,3	175,1	226,1	241,0
35 Corriente eléctrica	42,4	10,8	14,6	15,5	11,7	16,7
4 ACEITES, GRASAS Y CERAS DE ORIGEN ANIMAL Y VEGETAL	97,6	25,3	18,8	19,4	22,7	23,4
41 Aceites y grasas de origen animal	54,2	14,7	7,8	7,8	9,1	11,6
42 Aceites y grasas fijos de origen vegetal, en bruto	15,8	3,4	3,2	5,7	5,7	5,3
43 Aceites y grasas de origen animal o vegetal, elab.	27,6	7,2	7,8	5,9	7,8	6,4
5 PRODUCTOS QUÍMICOS Y PRODUCTOS CONEXOS, N.E.P.	2.869,5	802,5	746,0	811,1	877,9	914,3
51 Productos químicos orgánicos	327,7	87,1	84,5	102,6	102,6	95,2
52 Productos químicos inorgánicos	277,2	68,4	77,9	78,8	89,5	82,1
53 Materias tintóreas, curtientes y colorantes	238,1	55,3	62,6	65,5	58,8	64,8
54 Productos medicinales y farmacéuticos	369,1	98,4	91,6	106,2	109,8	112,9
55 Aceites esenciales y resinoides, productos de perfumería	276,2	74,8	73,1	76,3	82,2	88,4
56 Abonos (excepto los del grupo 272)	244,7	107,7	40,3	35,5	88,3	92,0
57 Plásticos en forma primaria	545,0	141,4	155,9	188,9	166,7	176,4
58 Plásticos en forma no primaria	207,4	52,1	62,8	60,9	65,3	69,7
59 Materias y productos químicos n.e.p.	384,0	117,4	97,3	96,2	114,6	132,7
6 ARTÍCULOS MANUFACTURADOS, CLASIFICADOS SEGÚN EL MATERIAL	2.916,3	782,5	847,1	846,8	837,5	902,2
61 Cuero y manufacturas de cuero, pieles finas	13,5	3,6	3,6	3,6	3,8	4,6
62 Manufacturas de caucho, n.e.p.	281,5	72,9	77,9	82,0	84,3	92,9
63 Manufacturas de corcho y de madera (excluidos muebles)	116,3	26,5	28,5	43,0	34,4	30,9
64 Papel, cartón y artículos de pasta de papel	470,8	116,9	141,9	144,6	111,7	131,7
65 Hilados, tejidos, artículos de fibra textil y artículos conexos	421,6	109,6	119,6	105,2	109,8	124,1
66 Manufacturas de minerales no metálicos n.e.p.	259,6	67,3	74,5	76,5	79,2	82,5
67 Hierro y acero.	697,7	207,9	222,7	206,8	213,2	222,5
68 Metales no ferrosos	145,0	35,4	39,7	38,5	45,7	43,7
69 Manufacturas de metales, n.e.p.	510,2	142,5	138,7	146,7	155,3	169,4
7 MAQUINARIA Y EQUIPOS DE TRANSPORTE	7.440,1	1.882,6	2.193,1	2.252,7	2.605,4	2.792,9
71 Maquinaria y equipos generadores de fuerza	405,4	108,0	140,4	104,1	106,4	145,6
72 Maquinaria especial para determinadas industrias	1.008,4	245,3	303,3	333,4	527,4	467,5
73 Máquinas para trabajar metales	60,5	17,7	16,0	20,3	24,9	28,0
74 Maquinaria y equipos industriales, sus partes, n.e.p.	1.107,2	285,3	315,8	336,3	372,3	424,1
75 Máquinas de oficina y máquinas de procesamiento automático de datos	648,4	174,0	167,6	158,7	204,7	217,9
76 Aparatos y equipos para telecomunicación y grabación y reproducción de sonido	1.035,7	250,2	292,0	243,9	315,3	331,6
77 Maquinaria, aparatos y artefactos eléctricos n.e.p. y sus partes	855,1	223,0	235,2	239,4	279,2	275,3
78 Vehículos de carretera (incluso aerodeslizadores)	2.159,4	553,9	671,9	735,5	690,1	812,1
79 Otros equipos de transporte	160,0	25,3	50,8	81,2	85,3	90,9
8 ARTÍCULOS MANUFACTURADOS DIVERSOS	2.184,2	640,0	607,7	645,3	494,9	743,5
81 Edificios prefabricados; artefactos y accesorios sanitarios	65,5	20,0	17,4	15,7	18,6	24,1
82 Muebles y sus partes; camas, colchones, somieres	105,9	34,3	31,5	21,1	24,9	38,1
83 Artículos de viaje, bolsos de mano y otros análogos	50,9	12,5	19,2	14,8	10,1	15,1
84 Prendas y accesorios de vestir	667,0	210,5	155,0	250,2	132,0	239,2
85 Calzado	260,3	86,9	58,1	90,2	43,8	100,7
87 Instrumentos y aparatos profesionales, científicos y de control, n.e.p.	267,7	69,7	78,4	73,4	77,1	90,0
88 Aparatos, equipos y material fotográfico y de óptica n.e.p., relojes	152,0	38,5	47,9	35,5	34,1	40,4
89 Artículos manufacturados diversos, n.e.p.	614,9	167,7	200,2	144,3	154,2	195,8
9 OTROS (2)	1.044,7	228,3	370,9	286,9	264,6	320,9
9 Zona Franca	1.463,8	419,5	355,5	317,3	380,5	455,5
TOTAL	24.871,2	6.624,2	7.112,9	7.297,8	7.884,4	8.664,9

(1) A partir de la edición del segundo trimestre de 2004, los combustibles de la agrupación 33 no incluyen los bienes adquiridos en puerto.

(2) Incluye bienes adquiridos en puerto.

N.E.P.: No clasificado ni incluido en otra parte.

Fuente: Declaraciones de ingreso.

IMPORTACIONES DE CHILE CLASIFICADAS DE ACUERDO CON LA CIU
(Millones de US\$ cif)

Especificación	2004			2005		
	Año	III trim.	IV trim.	I trim.	II trim.	III trim.
100 AGRICULTURA, FRUTICULTURA, GANADERÍA, SILVICULTURA Y PESCA EXTRACTIVA	416,9	123,2	104,4	114,8	76,5	121,1
110 Agricultura, fruticultura y ganadería	402,4	120,5	99,8	108,1	73,9	117,5
Agricultura	353,8	106,6	87,2	96,0	61,0	103,1
Fruticultura	42,8	12,2	11,1	10,5	11,6	13,0
Ganadería	5,8	1,7	1,4	1,6	1,4	1,4
120 Silvicultura	5,1	1,6	1,4	1,2	1,4	2,0
130 Pesca extractiva	9,5	1,2	3,2	5,4	1,1	1,6
200 MINERÍA	3.919,6	1.024,4	1.206,0	1.218,3	1.258,0	1.512,4
Carbón, petróleo y gas natural	3.549,0	922,9	1.069,8	1.022,2	1.048,2	1.256,0
Resto de la minería metálica y minería no metálica	370,6	101,6	136,2	196,1	209,8	256,5
300 INDUSTRIA	17.996,0	4.821,2	5.065,0	5.348,2	5.896,2	6.241,1
310 Industria alimentaria, bebidas, licores y tabaco	1.348,0	365,7	346,1	312,1	351,4	432,1
Alimentos y alimentos forrajeros	1.278,2	350,1	319,2	293,1	331,3	410,9
Bebidas, líquidos, alcoholes y tabaco	69,8	15,6	26,9	18,9	20,1	21,1
320 Industria textil, prendas de vestir y cuero	1.276,1	373,6	323,2	418,4	277,1	423,2
Textiles y confecciones de prendas de vestir	1.086,7	317,7	272,5	352,5	243,6	359,3
Curtiembre, talabartería, cuero y pieles, calzado	189,5	55,9	50,7	65,9	33,5	64,0
330 Forestales y muebles de madera	242,9	64,3	65,1	71,3	64,9	73,6
Forestal	139,6	31,4	34,7	50,2	40,4	38,6
Muebles	103,3	32,8	30,4	21,1	24,5	35,0
340 Celulosa, papel, cartón, editoriales e imprenta	571,5	151,5	167,1	175,4	137,0	162,3
Celulosa, papel y cartón	496,4	127,6	148,0	154,7	118,9	138,0
Editoriales e imprenta	75,1	23,8	19,0	20,7	18,1	24,3
350 Productos químicos básicos y preparados, petróleo y derivados, caucho y plástico	4.728,6	1.319,0	1.242,4	1.472,7	1.766,4	1.583,6
Productos químicos básicos	1.813,1	528,2	464,0	514,6	561,0	586,3
Productos químicos preparados	1.002,7	264,2	264,6	282,3	295,2	305,4
Petróleo y derivados, caucho y plástico	1.912,7	526,5	513,8	675,8	910,2	691,9
360 Productos de barro, loza y porcelana, vidrio y productos minerales no metálicos	277,6	71,7	79,4	82,9	85,3	88,0
370 Industria básica del hierro y del acero, industria básica de metales no ferrosos	844,5	242,1	263,9	247,6	263,3	269,7
380 Productos metálicos, maquinaria, equipos, material eléctrico, instrumentos de medida y material de transporte	8.473,5	2.165,8	2.489,4	2.525,3	2.894,2	3.128,5
Productos metálicos, material eléctrico e instrumentos de medida	3.190,8	816,3	903,8	835,7	986,7	1.091,1
Maquinaria y equipos no eléctricos	2.964,5	770,0	868,0	862,6	1.132,0	1.142,1
Material de transporte	2.318,2	579,5	717,7	827,1	775,5	895,4
390 Industria manufacturera no expresada	233,2	67,6	88,4	42,6	56,6	80,1
900 OTROS	1.074,8	235,9	382,0	299,3	273,2	334,7
Zona Franca	1.463,8	419,5	355,5	317,3	380,5	455,5
TOTAL	24.871,2	6.624,2	7.112,9	7.297,8	7.884,4	8.664,9

Fuente: Declaraciones de ingreso.

IMPORTACIÓN DE LOS PRINCIPALES PRODUCTOS CLASIFICADOS DE ACUERDO CON LA CIU
Tercer Trimestre 2005

Principales productos	CLAVES 110-120-130			AGRICULTURA, GANADERÍA, SILVICULTURA Y PESCA Valor en millones de US\$ cif														
				2004									2005					
	Año			III trimestre			IV trimestre			I trimestre			II trimestre			III trimestre		
	Cantidad	Precio	Valor	Cantidad	Precio	Valor	Cantidad	Precio	Valor	Cantidad	Precio	Valor	Cantidad	Precio	Valor	Cantidad	Precio	Valor
(US\$)			(US\$)			(US\$)			(US\$)			(US\$)			(US\$)			
Animales vivos																		
Caballos (unidades)	94	8.123	0,8	16	12.518	0,2	21	11.711	0,2	73	6.529	0,5	24	5.961	0,1	40	3.769	0,2
Porcinos reproductores de raza fina (unidades)	550	1.955	1,1	-	-	-	165	1.970	0,3	-	-	-	103	1.827	0,2	-	-	-
Pollitos de un día (miles de unidades)	268	7.924	2,1	93	10.180	0,9	70	6.007	0,4	83	7.216	0,6	62	10.124	0,6	77	8.182	0,6
Plantas herbáceas y semillas																		
Flores y capullos frescos (tn)	588	3.343	2,0	195	3.124	0,6	165	3.558	0,6	117	4.195	0,5	248	3.842	1,0	312	4.105	1,3
Bulbos y tubérculos (miles de unidades)	43.805	88	3,9	21.073	45	1,0	5.245	246	1,3	9.270	130	1,2	11.769	52	0,6	4.672	122	0,6
Arvejas, chícharos y garbanzos (tn)	7.133	418	3,0	1.785	412	0,7	1.389	406	0,6	942	406	0,4	2.472	415	1,0	1.698	403	0,7
Lentejas (tn)	13.900	502	7,0	3.146	529	1,7	2.165	505	1,1	3.886	509	2,0	5.645	477	2,7	3.839	463	1,8
Café, sin tostar ni descafeinar (tn)	13.272	1.033	13,7	4.068	1.027	4,2	2.930	871	2,6	3.288	987	3,2	4.611	1.629	7,5	3.167	1.498	4,7
Yerba mate (tn)	5.990	783	4,7	1.668	791	1,3	1.280	807	1,0	1.624	858	1,4	1.524	897	1,4	1.663	921	1,5
Trigo duro (tn)	68.104	222	15,2	19.495	225	4,4	23.371	212	5,0	18.274	228	4,2	11.943	227	2,7	31.748	218	6,9
Los demás trigos (tn)	159.477	186	29,6	16.926	193	3,3	53.171	172	9,1	22.552	170	3,8	3.122	180	0,6	61.725	180	11,1
Cebada (tn)	57.454	186	10,7	36.309	184	6,7	2.861	193	0,6	16.519	176	2,9	17.360	189	3,3	4	1.074	0,0
Maíz para siembra (tn)	1.247	6.989	8,7	525	6.615	3,5	671	7.557	5,1	35	4.244	0,1	13	20.596	0,3	1.032	6.665	6,9
Los demás maíces (tn)	984.057	138	136,1	324.039	137	44,5	261.217	131	34,1	395.997	122	48,4	107.043	117	12,6	267.799	123	32,8
Sorgo de grano (tn)	71.890	118	8,5	22.521	119	2,7	17.573	113	2,0	12.412	106	1,3	10.478	101	1,1	31.670	101	3,2
Alpiste (tn)	3.437	409	1,4	626	406	0,3	658	381	0,3	1.161	395	0,5	1.580	378	0,6	584	361	0,2
Poroto soya (tn)	178.788	293	52,4	54.253	274	14,9	40.717	262	10,7	53.952	261	14,1	35.669	258	9,2	52.189	272	14,2
Maní sin cáscara (tn)	6.012	881	5,3	2.006	891	1,8	1.221	894	1,1	857	894	0,8	1.240	874	1,1	1.637	717	1,2
Orégano (tn)	1.571	1.540	2,4	294	1.585	0,5	550	1.678	0,9	474	1.812	0,9	65	1.841	0,1	84	1.865	0,2
Otras semillas																		
Semilla de algodón (tn)	6.800	165	1,1	2.522	169	0,4	774	171	0,1	580	157	0,1	1.106	132	0,1	1.539	137	0,2
Semilla de remolacha azucarera (kgn)	85.235	43	3,7	39.289	39	1,5	653	42	0,0	908	79	0,1	68.172	37	2,5	27.255	32	0,9
Semilla de forrajeras (tn)	1.448	2.423	3,5	313	2.549	0,8	164	2.539	0,4	510	2.667	1,4	461	2.489	1,1	565	2.717	1,5
Semilla de tomate (kgn)	3.657	1.103	4,0	1.954	853	1,7	302	2.252	0,7	437	1.343	0,6	632	1.747	1,1	1.183	1.174	1,4
Las demás semillas de hortalizas (tn)	130	25.483	3,3	53	18.617	1,0	39	19.739	0,8	48	29.021	1,4	34	27.770	0,9	57	22.154	1,3
Las demás semillas (tn)	147	10.997	1,6	51	11.123	0,6	20	21.073	0,4	26	22.407	0,6	72	11.433	0,8	28	16.698	0,5
Frutas																		
Cocos secos (tn)	955	1.006	1,0	285	1.024	0,3	212	1.097	0,2	167	1.191	0,2	357	1.202	0,4	317	1.135	0,4
Almendras sin cáscara (tn)	1.111	4.478	5,0	381	4.469	1,7	109	5.189	0,6	455	5.752	2,6	196	5.700	1,1	213	5.597	1,2
Plátanos (tn)	160.192	188	30,0	44.222	194	8,6	43.430	191	8,3	31.995	196	6,3	43.804	194	8,5	50.858	195	9,9

Nota : La definición de las claves económicas se puede consultar en el *Indicadores de Comercio Exterior* de enero de 2002.

IMPORTACIÓN DE LOS PRINCIPALES PRODUCTOS CLASIFICADOS DE ACUERDO CON LA CIU
Tercer Trimestre 2005

AGRICULTURA, GANADERÍA, SILVICULTURA Y PESCA Valor en millones de US\$ cif										CLAVES 110-120-130								
	2004									2005								
	Año			III trimestre			IV trimestre			I trimestre			II trimestre			III trimestre		
Piñas (tn)	5.427	348	1,9	1.618	325	0,5	2.062	339	0,7	1.195	362	0,4	1.616	379	0,6	2.602	341	0,9
Otros productos naturales																		
Huevos de ave (kgn)	40.025	34	1,4	10.792	34	0,4	8.228	38	0,3	11.562	33	0,4	6.292	39	0,2	8.708	43	0,4
Huevas y lechas de pescado (kgn)	25.308	228	5,8	-	-	-	7.408	212	1,6	18.023	244	4,4	1.986	259	0,5	35	423	0,0
Algas (tn)	3.165	1.097	3,5	690	1.554	1,1	1.676	908	1,5	1.103	889	1,0	641	778	0,5	1.210	1.245	1,5
Gomas, gomorresinas y resinas (tn)	378	3.866	1,5	104	4.639	0,5	111	4.231	0,5	144	3.925	0,6	106	5.341	0,6	126	4.151	0,5
Caucho y látex natural (tn)	17.985	1.362	24,5	4.722	1.401	6,6	5.067	1.320	6,7	3.533	1.357	4,8	4.787	1.353	6,5	4.857	1.412	6,9
RESTANTES		16,8			4,7			4,7			3,3			4,3			5,8	
TOTAL AGREGACIÓN MAYOR		416,9			123,2			104,4			114,8			76,5			121,1	

IMPORTACIÓN DE LOS PRINCIPALES PRODUCTOS CLASIFICADOS DE ACUERDO CON LA CIU
Tercer Trimestre 2005

Principales productos	CLAVE 210			INDUSTRIA DEL CARBÓN, PETRÓLEO Y GAS NATURAL Valor en millones de US\$ cif														
				2004									2005					
	Año			III trimestre			IV trimestre			I trimestre			II trimestre			III trimestre		
	Cantidad	Precio	Valor	Cantidad	Precio	Valor	Cantidad	Precio	Valor	Cantidad	Precio	Valor	Cantidad	Precio	Valor	Cantidad	Precio	Valor
(US\$)			(US\$)			(US\$)			(US\$)			(US\$)			(US\$)			
Petróleo crudo (miles de barriles)	71.251	40.344	2.874,6	14.725	38.035	560,1	17.464	41.766	729,4	19.353	46.638	902,6	17.934	46.026	825,4	15.855	52.051	825,2
Gas natural en estado gaseoso (tn)	4.226.135	106	446,8	804.454	104	83,5	1.161.000	111	128,8	1.062.638	110	117,4	1.072.229	119	127,3	931.581	155	144,8
Hulla bituminosa (tn)	3.279.326	57	186,4	1.005.648	63	63,7	870.591	62	53,6	386.279	63	24,5	874.700	61	53,2	748.332	76	57,0
Las demás hullas, incluso pulverizadas, pero sin aglomerar (tn)	889.202	46	41,0	99.567	47	4,7	237.113	47	11,1	552.522	46	25,3	349.250	46	16,2	487.230	43	21,1
RESTANTES		0,2		0,1		0,0			0,1		0,1		0,1		0,1			0,1
TOTAL AGREGACIÓN MAYOR		3.549,0		712,0		922,9			1.069,8		1.022,2		1.048,2					

IMPORTACIÓN DE LOS PRINCIPALES PRODUCTOS CLASIFICADOS DE ACUERDO CON LA CIU
Tercer Trimestre 2005

INDUSTRIA DE LA MINERÍA METÁLICA Y NO METÁLICA Valor en millones de US\$ cif												CLAVES 220-230-240						
	2004									2005								
	Año			III trimestre			IV trimestre			I trimestre			II trimestre			III trimestre		
Minería metálica																		
Mineral de cobre (tn)	58.115	748	43,4	25.687	696	17,9	20.882	830	17,3	27.200	1.024	27,9	10.121	1.112	11,3	21.184	1.135	24,0
Mineral de aluminio y sus concentrados (tn)	50.116	55	2,8	2.472	237	0,6	107	502	0,1	1.488	278	0,4	836	229	0,2	43.915	50	2,2
Mineral de cromo (tn)	8.187	243	2,0	5.998	228	1,4	944	287	0,3	1.377	264	0,4	3.632	295	1,1	1.007	320	0,3
Concentrado sin tostar de molibdeno (tn)	18.785	13.959	262,2	4.929	13.349	65,8	4.250	24.810	105,5	4.150	35.186	146,0	4.868	35.759	174,1	6.510	32.887	214,1
Minería no metálica																		
Azufre (tn)	26.233	119	3,1	10.806	169	1,8	4.508	102	0,5	6.672	91	0,6	2.150	109	0,2	2.211	113	0,2
Caolín (tn)	28.554	194	5,5	9.023	171	1,5	4.606	242	1,1	3.202	256	0,8	8.508	201	1,7	2.178	310	0,7
Bentonita (tn)	5.960	189	1,1	1.128	240	0,3	1.744	161	0,3	1.453	256	0,4	883	229	0,2	1.104	217	0,2
Creta (tn)	23.478	77	1,8	4.373	83	0,4	6.915	83	0,6	6.380	85	0,5	4.156	115	0,5	5.177	76	0,4
Harina sílicea fósil (tn)	8.064	99	0,8	125	531	0,1	5.620	76	0,4	87	471	0,0	2.149	93	0,2	6.179	57	0,4
Dolomita sin calcinar (tn)	102.311	45	4,6	6.817	65	0,4	8.467	67	0,6	43.346	39	1,7	8.196	64	0,5	43.804	40	1,8
Magnesita calcinada a muerte (tn)	21.693	333	7,2	10.019	318	3,2	5.376	361	1,9	553	363	0,2	7.453	368	2,7	210	298	0,1
Esteatita talco triturado (tn)	9.838	294	2,9	1.814	305	0,6	3.132	290	0,9	2.790	301	0,8	2.509	311	0,8	2.153	345	0,7
Borato natural (tn)	19.455	70	1,4	8.530	63	0,5	934	112	0,1	217	326	0,1	453	232	0,1	233	260	0,1
Abono de origen animal o vegetal (tn)	540	2.999	1,6	137	2.384	0,3	265	3.918	1,0	201	1.122	0,2	123	1.765	0,2	427	3.343	1,4
Arena natural (tn)	9.278	165	1,5	1.835	214	0,4	2.079	153	0,3	1.443	198	0,3	1.699	203	0,3	1.410	258	0,4
RESTANTES			28,6			6,5			5,4			15,7			15,6			9,5
TOTAL AGREGACIÓN MAYOR			370,6			101,6			136,2			196,1			209,8			256,5

IMPORTACIÓN DE LOS PRINCIPALES PRODUCTOS CLASIFICADOS DE ACUERDO CON LA CIU
Tercer Trimestre 2005

Principales productos	CLAVE 310			INDUSTRIA DE PRODUCTOS ALIMENTICIOS, BEBIDAS Y TABACO Valor en millones de US\$ cif														
				2004									2005					
	Año			III trimestre			IV trimestre			I trimestre			II trimestre			III trimestre		
	Cantidad	Precio	Valor	Cantidad	Precio	Valor	Cantidad	Precio	Valor	Cantidad	Precio	Valor	Cantidad	Precio	Valor	Cantidad	Precio	Valor
(US\$)			(US\$)			(US\$)			(US\$)			(US\$)			(US\$)			
Carne																		
Carne de bovino deshuesada, fresca o refrigerada (tn)	110.279	2.134	235,3	34.106	2.135	72,8	29.737	2.157	64,1	31.469	2.109	66,4	28.415	2.328	66,2	40.046	2.568	102,8
Carne de bovino deshuesada, congelada (tn)	16.154	1.426	23,0	3.254	1.530	5,0	4.570	1.328	6,1	2.760	1.634	4,5	2.290	1.804	4,1	2.721	2.050	5,6
Carne de porcino (tn)	751	2.288	1,7	275	2.292	0,6	82	2.854	0,2	101	2.315	0,2	176	2.432	0,4	199	2.426	0,5
Preparaciones y conservas de carne bovina (tn)	959	1.792	1,7	241	1.812	0,4	192	1.891	0,4	180	1.942	0,4	325	1.851	0,6	307	1.865	0,6
Otros productos pecuarios																		
Tripas, vejigas y estómagos de animal (tn)	1.606	1.868	3,0	522	1.507	0,8	339	2.707	0,9	596	2.164	1,3	611	2.291	1,4	548	1.841	1,0
Pieles y otras partes de ave (tn)	41.057	298	12,2	10.942	304	3,3	11.914	294	3,5	12.291	311	3,8	12.614	312	3,9	15.867	313	5,0
Semen de bovino (kgn)	3.082	660	2,0	392	810	0,3	613	795	0,5	558	736	0,4	1.317	730	1,0	607	685	0,4
Productos del mar																		
Conservas de atún (tn)	10.157	2.141	21,7	2.579	2.055	5,3	2.596	2.412	6,3	2.907	2.341	6,8	3.068	2.231	6,8	3.142	2.224	7,0
Camarones congelados (tn)	465	6.470	3,0	94	5.824	0,5	188	6.038	1,1	119	6.731	0,8	118	7.559	0,9	156	6.213	1,0
Caracoles congelados (tn)	221	5.531	1,2	120	6.090	0,7	51	5.862	0,3	-	-	-	13	8.978	0,1	60	6.409	0,4
Lácteos																		
Leche en polvo descremada (contenido de grasa inferior o igual a 1,5% en peso) (tn)	3.220	1.965	6,3	1.115	2.049	2,3	929	2.063	1,9	446	1.961	0,9	2.530	2.178	5,5	2.336	2.293	5,4
Leche en polvo entera (contenido de grasa superior o igual a 26% en peso) (tn)	4.170	1.941	8,1	274	2.008	0,6	310	1.834	0,6	809	2.157	1,7	1.606	2.254	3,6	2.802	2.362	6,6
Lactosuero (tn)	5.710	940	5,4	1.257	1.143	1,4	2.108	864	1,8	1.433	1.011	1,4	1.630	1.038	1,7	2.302	968	2,2
Mantequilla (tn)	2.313	1.735	4,0	169	1.921	0,3	85	2.098	0,2	583	2.122	1,2	673	2.149	1,4	635	2.254	1,4
Queso (tn)	5.750	2.509	14,4	1.646	2.544	4,2	1.397	2.510	3,5	1.427	2.575	3,7	1.983	2.591	5,1	2.224	2.719	6,0
Grasas y aceites																		
Sebo fundido (tn)	8.840	453	4,0	1.834	467	0,9	3.987	374	1,5	2.542	395	1,0	2.998	483	1,4	3.278	437	1,4
Grasa y aceite de pescado (excepto hígado) (tn)	87.623	552	48,3	22.945	582	13,3	11.565	513	5,9	11.868	547	6,5	13.131	550	7,2	17.693	548	9,7
Aceite de soya, en bruto o refinado (tn)	9.590	614	5,9	1.271	540	0,7	700	519	0,4	3.043	543	1,7	4.502	488	2,2	4.133	526	2,2
Los demás aceites en bruto o refinados (tn)	2.973	1.019	3,0	906	1.100	1,0	888	1.001	0,9	2.689	606	1,6	737	1.071	0,8	1.861	762	1,4
Aceite de oliva y sus fracciones, incluso refinado (tn)	1.233	3.989	4,9	313	4.226	1,3	280	4.047	1,1	346	4.408	1,5	463	4.096	1,9	338	4.018	1,4
Aceite de girasol, en bruto o refinado (tn)	1.436	865	1,2	394	803	0,3	185	919	0,2	302	882	0,3	539	816	0,4	334	930	0,3
Aceites y grasas vegetal hidrogenada (tn)	22.128	984	21,8	5.652	1.025	5,8	6.625	950	6,3	4.815	966	4,7	6.515	991	6,5	5.350	943	5,0

IMPORTACIÓN DE LOS PRINCIPALES PRODUCTOS CLASIFICADOS DE ACUERDO CON LA CIU
Tercer Trimestre 2005

INDUSTRIA DE PRODUCTOS ALIMENTICIOS, BEBIDAS Y TABACO Valor en millones de US\$ cif												CLAVE 310						
	2004									2005								
	Año			III trimestre			IV trimestre			I trimestre			II trimestre			III trimestre		
Mezclas de aceite o grasa (tn)	211.463	704	148,9	55.455	686	38,0	57.242	679	38,9	45.390	667	30,3	52.255	677	35,4	61.630	652	40,2
Azúcares y confites																		
Azúcar refinada (tn)	223.905	276	61,9	75.392	286	21,6	58.596	282	16,5	57.164	276	15,8	46.946	300	14,1	48.241	318	15,3
Los demás azúcares (tn)	5.724	588	3,4	1.262	581	0,7	1.539	530	0,8	1.464	587	0,9	1.776	615	1,1	1.858	811	1,5
Glucosa y jarabe de glucosa (tn)	10.363	275	2,8	2.659	275	0,7	3.110	277	0,9	2.586	282	0,7	2.427	316	0,8	2.508	291	0,7
Fructosa y jarabe de fructosa (tn)	61.218	214	13,1	20.401	190	3,9	12.011	228	2,7	11.234	218	2,5	9.218	221	2,0	10.330	222	2,3
Goma de mascar (chicle) (tn)	713	2.056	1,5	278	2.039	0,6	187	1.962	0,4	186	2.366	0,4	246	2.103	0,5	325	1.990	0,6
Bombones, caramelos, confites y pastillas, sin cacao (tn)	9.666	1.374	13,3	2.434	1.500	3,7	2.689	1.360	3,7	2.137	1.476	3,2	2.206	1.570	3,5	2.709	1.650	4,5
Los demás artículos de confitería sin cacao (tn)	1.610	1.343	2,2	277	1.707	0,5	732	913	0,7	192	2.151	0,4	177	2.583	0,5	297	2.630	0,8
Productos a bases de cacao																		
Pasta de cacao (tn)	1.989	2.212	4,4	530	2.110	1,1	506	2.322	1,2	393	2.367	0,9	462	2.411	1,1	454	2.241	1,0
Manteca de cacao (tn)	1.874	3.429	6,4	493	3.077	1,5	398	3.954	1,6	594	4.384	2,6	464	4.372	2,0	539	4.087	2,2
Cacao en polvo sin edulcorantes (tn)	5.811	1.922	11,2	1.521	1.755	2,7	1.286	1.700	2,2	1.439	1.565	2,3	1.889	1.425	2,7	2.016	1.306	2,6
Cacao en polvo con edulcorantes (tn)	8.116	332	2,7	1.762	335	0,6	2.751	326	0,9	1.899	341	0,6	2.465	351	0,9	593	470	0,3
Las demás preparaciones de cacao (tn)	662	2.584	1,7	182	2.539	0,5	251	2.423	0,6	499	1.866	0,9	485	1.930	0,9	434	1.885	0,8
Chocolates (tn)	8.183	2.514	20,6	2.452	2.363	5,8	1.998	2.363	4,7	1.359	3.325	4,5	2.185	2.499	5,5	2.305	2.368	5,5
Otros productos para alimentación humana																		
Preparaciones para la alimentación infantil (tn)	1.350	3.794	5,1	411	3.909	1,6	315	4.003	1,3	329	4.703	1,5	493	4.807	2,4	399	4.595	1,8
Pastas alimenticias (tn)	15.218	547	8,3	3.541	564	2,0	3.546	553	2,0	3.908	550	2,2	7.916	523	4,1	5.559	616	3,4
Productos a base de cereales (tn)	5.966	1.637	9,8	1.822	1.633	3,0	1.252	1.713	2,1	1.349	1.502	2,0	1.216	1.497	1,8	1.436	1.627	2,3
Los demás productos de panadería, pastelería o galletería (tn)	3.843	1.451	5,6	823	1.513	1,2	1.164	1.537	1,8	732	1.448	1,1	1.098	1.344	1,5	1.165	1.438	1,7
Galletas dulces (tn)	5.015	1.576	7,9	1.169	1.709	2,0	1.736	1.596	2,8	1.219	1.417	1,7	1.371	1.464	2,0	1.783	1.196	2,1
Hortalizas secas (tn)	1.397	1.614	2,3	357	1.850	0,7	229	1.835	0,4	437	1.448	0,6	403	1.806	0,7	548	1.713	0,9
Patatas conservadas y congeladas (tn)	10.556	672	7,1	2.916	688	2,0	2.606	706	1,8	2.810	685	1,9	2.493	678	1,7	2.635	718	1,9
Las demás patatas conservadas (tn)	208	4.182	0,9	40	4.675	0,2	68	4.072	0,3	66	4.182	0,3	103	4.367	0,5	84	4.332	0,4
Las demás hortalizas preparadas o conservadas (tn)	3.512	1.005	3,5	724	1.172	0,8	918	1.063	1,0	689	1.142	0,8	911	1.119	1,0	1.016	1.206	1,2
Pulpas y mermeladas de durazno (tn)	518	1.121	0,6	108	1.126	0,1	394	1.106	0,4	34	1.032	0,0	163	868	0,1	268	879	0,2
Maní sin cáscara (tn)	1.825	964	1,8	429	906	0,4	685	953	0,7	631	917	0,6	598	883	0,5	809	914	0,7
Conservas de piña (tn)	6.721	684	4,6	1.777	715	1,3	1.577	719	1,1	1.881	694	1,3	1.109	668	0,7	1.669	707	1,2
Otras frutas en conserva (tn)	2.368	1.076	2,5	362	1.310	0,5	314	1.498	0,5	283	1.019	0,3	390	1.183	0,5	873	1.477	1,3

IMPORTACIÓN DE LOS PRINCIPALES PRODUCTOS CLASIFICADOS DE ACUERDO CON LA CIU
Tercer Trimestre 2005

Principales productos	CLAVE 310			INDUSTRIA DE PRODUCTOS ALIMENTICIOS, BEBIDAS Y TABACO Valor en millones de US\$ cif														
				2004									2005					
	Año			III trimestre			IV trimestre			I trimestre			II trimestre			III trimestre		
	Cantidad	Precio	Valor	Cantidad	Precio	Valor	Cantidad	Precio	Valor	Cantidad	Precio	Valor	Cantidad	Precio	Valor	Cantidad	Precio	Valor
(US\$)			(US\$)			(US\$)			(US\$)			(US\$)			(US\$)			
Conservas de palmito (tn)	3.141	1.702	5,3	831	1.782	1,5	674	1.753	1,2	501	1.820	0,9	1.001	1.864	1,9	674	1.822	1,2
Jugo de naranja (tn)	3.814	899	3,4	769	853	0,7	1.087	861	0,9	722	930	0,7	1.079	896	1,0	928	925	0,9
Los demás jugos de fruta (tn)	9.435	898	8,5	2.920	876	2,6	3.108	909	2,8	1.568	976	1,5	1.145	999	1,1	2.760	876	2,4
Extracto, esencia y concentrado, de café (tn)	791	4.194	3,3	286	4.045	1,2	153	4.777	0,7	185	5.704	1,1	303	4.229	1,3	403	4.929	2,0
Levadura (tn)	2.859	2.590	7,4	972	1.996	1,9	607	2.552	1,6	586	4.737	2,8	460	2.587	1,2	862	1.921	1,7
Salsa y preparaciones para salsa (tn)	908	2.022	1,8	308	1.981	0,6	176	2.165	0,4	238	2.025	0,5	303	2.005	0,6	346	2.041	0,7
Salsa de tomate, preparada (tn)	875	1.162	1,0	301	1.173	0,4	246	1.166	0,3	201	1.140	0,2	348	1.176	0,4	239	1.342	0,3
Condimentos y sazónadores compuestos (tn)	335	3.458	1,2	112	3.803	0,4	61	3.704	0,2	96	2.540	0,2	134	3.605	0,5	106	3.116	0,3
Preparaciones para sopas (tn)	432	1.710	0,7	60	2.182	0,1	141	1.725	0,2	118	2.101	0,2	157	1.865	0,3	175	1.926	0,3
Concentrado de proteínas y sustancias proteicas texturadas (tn)	4.934	1.494	7,4	1.257	1.489	1,9	1.021	1.479	1,5	1.270	1.464	1,9	1.350	1.661	2,2	1.869	1.904	3,6
Polvo para budín, gelatina y similares (tn)	3.106	1.116	3,5	494	1.636	0,8	1.252	826	1,0	664	800	0,5	259	1.765	0,5	311	2.134	0,7
Extracto para elaborar bebidas (tn)	407	4.760	1,9	138	4.910	0,7	110	5.561	0,6	69	5.128	0,4	89	7.743	0,7	143	6.592	0,9
Las demás preparaciones alimenticias (tn)	11.823	1.911	22,6	2.720	2.147	5,8	2.922	1.997	5,8	2.627	2.586	6,8	3.302	2.112	7,0	4.303	1.739	7,5
Salvado de maíz (tn)	61.061	414	25,3	16.238	451	7,3	7.773	418	3,2	392	88	0,0	140	88	0,0	84	88	0,0
Tortas y residuos de soya (tn)	565.137	270	152,5	117.791	293	34,5	168.521	217	36,5	132.452	213	28,2	146.983	231	34,0	164.678	245	40,4
Tortas y residuos de girasol (tn)	33.710	167	5,6	11.056	187	2,1	8.674	156	1,4	9.778	121	1,2	10.350	117	1,2	20.180	140	2,8
Ácido oleico (tn)	1.753	885	1,6	500	844	0,4	428	866	0,4	340	941	0,3	380	940	0,4	657	651	0,4
Harina y pelets de carne, impropios para alimentación humana (tn)	16.573	337	5,6	6.872	329	2,3	5.008	362	1,8	2.328	311	0,7	2.491	282	0,7	5.391	313	1,7
Harina de pescado, impropia para alimentación humana (tn)	44.504	608	27,1	11.563	588	6,8	10.733	598	6,4	356	728	0,3	745	594	0,4	4.924	634	3,1
Té (tn)	20.212	937	18,9	4.363	891	3,9	5.277	993	5,2	6.384	1.055	6,7	4.184	1.138	4,8	4.210	1.338	5,6
Condimentos y especias (tn)	1.412	1.908	2,7	375	2.225	0,8	262	2.245	0,6	485	2.092	1,0	620	1.705	1,1	524	1.898	1,0
Arroz semiblanqueado o blanqueado, incluso pulido o glaseado (tn)	72.421	279	20,2	36.231	299	10,8	3.039	374	1,1	5.714	373	2,1	16.670	357	6,0	21.865	338	7,4
Arroz partido (tn)	17.090	217	3,7	3.903	221	0,9	7.002	216	1,5	4.919	212	1,0	763	255	0,2	2.930	240	0,7
Almidón de maíz (tn)	10.906	250	2,7	3.142	242	0,8	3.429	232	0,8	2.788	233	0,6	2.053	247	0,5	3.086	246	0,8
Gluten de trigo (tn)	3.778	817	3,1	380	971	0,4	330	954	0,3	580	949	0,6	918	964	0,9	1.027	953	1,0
Jugos y extractos vegetales (tn)	306	10.751	3,3	80	10.957	0,9	75	10.625	0,8	112	12.750	1,4	93	11.958	1,1	80	8.037	0,6
Productos para alimentación animal																		
Materias y desperdicios vegetales para alimentación animal (tn)	47.567	270	12,8	12.405	275	3,4	8.332	202	1,7	8.102	234	1,9	7.035	248	1,7	8.249	269	2,2

IMPORTACIÓN DE LOS PRINCIPALES PRODUCTOS CLASIFICADOS DE ACUERDO CON LA CIU
Tercer Trimestre 2005

INDUSTRIA DE PRODUCTOS ALIMENTICIOS, BEBIDAS Y TABACO											CLAVE 310							
Valor en millones de US\$ cif																		
	2004									2005								
	Año			III trimestre			IV trimestre			I trimestre			II trimestre			III trimestre		
Alimentos para perro o gato (tn)	64.465	506	32,6	17.347	513	8,9	14.734	500	7,4	17.149	519	8,9	19.021	520	9,9	21.344	524	11,2
Sustitutos lácteos para alimentar terneros (tn)	2.400	944	2,3	711	939	0,7	544	984	0,5	854	1.035	0,9	781	1.067	0,8	497	1.079	0,5
Otros preparados alimenticios para animales (tn)	38.208	532	20,3	6.896	666	4,6	22.739	332	7,5	15.718	447	7,0	17.678	506	9,0	14.822	614	9,1
Bebidas y licores																		
Malta (tn)	4.184	341	1,4	284	357	0,1	689	356	0,2	6.549	339	2,2	7.172	336	2,4	6.480	331	2,1
Agua, incluida mineral, con edulcorante (miles de litros)	1.148	142	0,2	186	108	0,0	3	1.057	0,0	25	1.066	0,0	10	117	0,0	18	293	0,0
Las demás bebidas no alcohólicas (miles de litros)	5.755	365	2,1	1.183	262	0,3	1.372	435	0,6	1.843	665	1,2	1.362	637	0,9	1.353	620	0,8
Cerveza de malta (miles de litros)	8.196	736	6,0	1.813	700	1,3	2.950	734	2,2	2.873	735	2,1	1.809	815	1,5	2.408	682	1,6
Alcohol etílico (miles de litros)	32.499	306	10,0	8.819	353	3,1	7.206	374	2,7	4.838	421	2,0	6.868	419	2,9	6.544	398	2,6
Whisky (miles de litros)	4.201	4.140	17,4	713	3.385	2,4	1.851	4.435	8,2	563	3.928	2,2	736	5.068	3,7	595	4.249	2,5
Ron y aguardiente de caña (miles de litros)	2.433	2.537	6,2	529	2.611	1,4	1.068	2.573	2,7	703	2.662	1,9	690	2.722	1,9	904	2.560	2,3
Vodka (miles de litros)	826	2.106	1,7	185	2.654	0,5	325	1.664	0,5	349	2.116	0,7	216	2.490	0,5	254	2.673	0,7
Los demás licores (miles de litros)	2.450	3.810	9,3	630	3.514	2,2	871	4.088	3,6	789	3.377	2,7	285	3.160	0,9	451	3.623	1,6
Lías o heces de vino; tártaro bruto (tn)	1.214	531	0,6	242	464	0,1	500	574	0,3	254	595	0,2	399	431	0,2	647	435	0,3
Tabaco																		
Tabaco en bruto (tn)	4.343	2.196	9,5	1.725	1.747	3,0	1.524	2.726	4,2	798	2.641	2,1	1.781	1.996	3,6	3.153	1.453	4,6
Cigarros y cigarrillos (tn)	234	5.945	1,4	62	5.895	0,4	60	6.804	0,4	49	6.383	0,3	43	7.528	0,3	37	6.595	0,2
Tabaco para fumar (tn)	141	6.094	0,9	14	7.456	0,1	0	46.778	0,0	0	58.092	0,0	0	92.814	0,0	0	22.633	0,0
RESTANTES			86,5			23,4			26,4			22,6			29,7			36,6
TOTAL AGREGACIÓN MAYOR			1.348,0			365,7			346,1			312,1			351,4			432,1

IMPORTACIÓN DE LOS PRINCIPALES PRODUCTOS CLASIFICADOS DE ACUERDO CON LA CIU
Tercer Trimestre 2005

Principales productos	CLAVE 320			INDUSTRIA TEXTIL, DEL CUERO Y DEL CALZADO Valor en millones de US\$ cif														
				2004						2005								
	Año			III trimestre			IV trimestre			I trimestre			II trimestre			III trimestre		
	Cantidad	Precio	Valor	Cantidad	Precio	Valor	Cantidad	Precio	Valor	Cantidad	Precio	Valor	Cantidad	Precio	Valor	Cantidad	Precio	Valor
(US\$)			(US\$)			(US\$)			(US\$)			(US\$)			(US\$)			
Hilados y telas																		
Lana peinada (tn)	1.667	7.769	13,0	322	8.083	2,6	356	7.577	2,7	411	7.873	3,2	488	7.867	3,8	490	7.850	3,8
Tela de lana cardada o peinada (tn)	354	22.221	7,9	59	31.987	1,9	81	20.280	1,6	83	17.336	1,4	53	27.097	1,4	36	35.723	1,3
Algodón sin cardar ni peinar (tn)	13.229	1.300	17,2	3.770	1.239	4,7	4.192	1.186	5,0	3.380	1.106	3,7	5.884	1.065	6,3	3.010	1.085	3,3
Hilado de algodón (tn)	6.598	2.824	18,6	1.707	2.825	4,8	1.617	2.676	4,3	1.675	2.577	4,3	1.585	2.607	4,1	1.516	2.727	4,1
Tela de algodón (tn)	4.238	3.699	15,7	750	5.174	3,9	772	4.794	3,7	515	4.447	2,3	864	4.174	3,6	934	4.225	3,9
Tela teñida de algodón (tn)	1.661	5.222	8,7	460	5.444	2,5	340	5.888	2,0	304	5.605	1,7	386	5.359	2,1	382	6.514	2,5
Mezclilla (<i>Denim</i>) (tn)	3.595	4.016	14,4	984	3.712	3,7	972	4.421	4,3	920	4.081	3,8	1.038	3.970	4,1	711	3.961	2,8
Hilado de fibra de poliéster discontinua (tn)	7.463	2.342	17,5	2.126	2.510	5,3	1.539	2.401	3,7	1.481	2.278	3,4	1.368	2.351	3,2	1.699	2.380	4,0
Hilado de fibra acrílica discontinua (tn)	278	4.040	1,1	76	4.059	0,3	35	4.236	0,1	7	8.867	0,1	77	4.304	0,3	47	5.248	0,2
Hilado entorchado (tn)	57	19.664	1,1	18	20.306	0,4	9	20.479	0,2	16	20.739	0,3	13	18.023	0,2	24	20.087	0,5
Tela de filamento continuo sintético (tn)	11.432	3.209	36,7	2.733	3.512	9,6	3.656	2.946	10,8	2.147	3.384	7,3	3.063	3.507	10,7	3.046	3.418	10,4
Tela de filamento continuo artificial (tn)	170	7.220	1,2	38	5.838	0,2	31	8.794	0,3	48	9.115	0,4	31	9.521	0,3	50	7.326	0,4
Tela de fibra sintética discontinua (tn)	9.657	3.425	33,1	2.630	3.570	9,4	2.603	3.666	9,5	2.288	3.586	8,2	1.918	3.626	7,0	2.726	3.760	10,3
Tela de fibra artificial discontinua (tn)	398	5.555	2,2	98	6.171	0,6	100	6.042	0,6	75	3.700	0,3	121	5.423	0,7	101	5.096	0,5
Tela no tejida o impregnada, recubierta (tn)	10.371	2.526	26,2	2.727	2.532	6,9	2.651	2.807	7,4	2.406	2.679	6,4	2.707	2.664	7,2	2.988	3.058	9,1
Redes para pesca (tn)	1.855	6.018	11,2	130	6.749	0,9	853	5.026	4,3	527	6.211	3,3	412	5.881	2,4	374	6.161	2,3
Redes, excepto para pesca (tn)	2.315	3.726	8,6	544	3.577	1,9	648	3.234	2,1	463	4.189	1,9	485	3.695	1,8	601	3.487	2,1
Alfombras hechas a mano (m ²)	139	11.771	1,6	41	15.756	0,6	26	15.073	0,4	38	15.121	0,6	29	21.672	0,6	28	19.208	0,5
Alfombras y demás revestimientos para el suelo (miles de m ²)	5.774	3.548	20,5	1.882	2.668	5,0	1.260	4.030	5,1	1.615	4.001	6,5	2.375	2.623	6,2	1.726	3.916	6,8
Terciopelo y felpa por trama, cortados, rayados, de algodón (tn)	305	5.117	1,6	14	4.569	0,1	110	5.232	0,6	155	4.792	0,7	12	9.158	0,1	20	7.938	0,2
Encajes fabricados a máquina (tn)	78	19.950	1,6	14	26.300	0,4	18	25.544	0,5	25	12.018	0,3	18	17.399	0,3	13	18.690	0,2
Cintas de fibras sintética (tn)	758	4.377	3,3	201	4.812	1,0	214	4.054	0,9	232	3.312	0,8	176	4.568	0,8	287	3.305	0,9
Tela impregnada, recubierta o revestida (tn)	3.049	3.938	12,0	716	4.185	3,0	657	4.110	2,7	885	3.558	3,1	715	4.455	3,2	812	3.990	3,2
Napa tramada para neumático (tn)	3.552	4.275	15,2	879	4.241	3,7	937	4.256	4,0	926	4.288	4,0	934	4.402	4,1	946	4.595	4,3
Tela para uso técnico (tn)	389	45.711	17,8	90	49.597	4,5	91	51.820	4,7	109	45.028	4,9	132	48.980	6,5	152	35.486	5,4
Tela de punto (tn)	2.492	3.726	9,3	401	4.115	1,6	710	3.632	2,6	907	3.183	2,9	951	3.111	3,0	353	4.887	1,7
Prendas de vestir																		
Camisas de punto para hombre (miles de unidades)	2.659	3.031	8,1	1.394	2.918	4,1	802	2.988	2,4	257	3.947	1,0	321	3.349	1,1	1.673	3.022	5,1
Camisas y blusas, de punto para mujer (miles de unidades)	2.318	2.618	6,1	950	2.746	2,6	754	2.324	1,8	269	3.367	0,9	320	3.290	1,1	1.193	2.798	3,3

IMPORTACIÓN DE LOS PRINCIPALES PRODUCTOS CLASIFICADOS DE ACUERDO CON LA CIU
Tercer Trimestre 2005

INDUSTRIA TEXTIL, DEL CUERO Y DEL CALZADO Valor en millones de US\$ cif												CLAVE 320						
	2004									2005								
	Año			III trimestre			IV trimestre			I trimestre			II trimestre			III trimestre		
Prendas de vestir interiores de tejido de punto, para hombre (miles de unidades)	22.417	406	9,1	5.659	454	2,6	4.858	590	2,9	3.892	596	2,3	3.393	642	2,2	4.316	551	2,4
Prendas de vestir interiores de tejido de punto, para mujer (miles de unidades)	20.033	801	16,0	5.662	819	4,6	5.416	730	4,0	5.275	1.097	5,8	7.967	534	4,3	7.223	760	5,5
T-shirts y camisetas interiores de hombre o mujer, de algodón, de punto (miles de unidades)	28.720	2.104	60,4	13.663	2.209	30,2	9.363	1.922	18,0	4.099	2.252	9,2	1.939	2.338	4,5	13.930	2.336	32,5
T-shirts y camisetas interiores de hombre o mujer, de las demás materias textiles, de punto (miles de unidades)	23.825	852	20,3	16.008	586	9,4	4.544	1.221	5,5	1.953	1.944	3,8	2.270	925	2,1	6.323	1.678	10,6
Suéteres, chalecos y artículos similares, de lana o pelo fino, de punto (miles de unidades)	1.417	6.088	8,6	49	3.908	0,2	100	6.498	0,6	1.135	6.344	7,2	485	5.402	2,6	39	5.070	0,2
Suéteres, chalecos y artículos similares, de algodón, de punto (miles de unidades)	4.465	4.034	18,0	1.377	5.395	7,4	440	5.002	2,2	2.527	3.342	8,4	1.350	2.948	4,0	1.751	5.072	8,9
Suéteres, chalecos y artículos similares, de fibra sintética o artificial, de punto (miles de unidades)	15.399	3.594	55,3	2.171	3.795	8,2	1.909	3.941	7,5	10.353	3.993	41,3	4.978	3.040	15,1	2.972	3.791	11,3
Prenda y complementos de vestir para bebé, de tejido de punto (tn)	1.108	12.635	14,0	431	13.158	5,7	194	13.844	2,7	586	10.895	6,4	268	12.808	3,4	349	14.573	5,1
Prendas para deporte, de punto (miles de unidades)	715	5.296	3,8	201	5.936	1,2	113	3.656	0,4	228	6.022	1,4	118	6.097	0,7	212	7.323	1,6
Trajes de baño de mujer de fibra sintética, de punto (miles de unidades)	1.688	4.127	7,0	629	4.610	2,9	974	3.893	3,8	5	5.861	0,0	20	3.286	0,1	463	5.001	2,3
Calzas, medias y calcetines (tn)	1.803	6.753	12,2	480	6.866	3,3	423	6.710	2,8	295	9.128	2,7	578	6.485	3,7	604	6.547	4,0
Abrigos, capas y similares para hombre, de tejido de punto (miles de unidades)	437	6.472	2,8	81	7.496	0,6	52	5.836	0,3	169	5.789	1,0	85	5.649	0,5	111	6.331	0,7
Abrigos, capas y similares para mujer, de tejido de punto (miles de unidades)	529	4.878	2,6	96	5.322	0,5	104	3.714	0,4	288	4.496	1,3	181	3.623	0,7	105	4.603	0,5
Prendas de vestir exteriores de tejido de punto, para hombre (miles de unidades)	442	5.785	2,6	115	4.376	0,5	83	5.476	0,5	148	4.635	0,7	93	4.889	0,5	82	7.243	0,6
Pantalones para hombre, de tejido de punto (miles de unidades)	2.226	3.337	7,4	744	3.666	2,7	443	3.038	1,3	848	3.185	2,7	316	3.055	1,0	671	3.668	2,5
Prendas de vestir exteriores de tejido de punto, para mujer (miles de unidades)	1.542	3.527	5,4	671	2.791	1,9	481	2.604	1,3	288	4.346	1,3	238	5.153	1,2	763	3.049	2,3
Pantalones para mujer, de tejido de punto (miles de unidades)	2.001	3.587	7,2	878	3.625	3,2	380	3.203	1,2	650	3.639	2,4	285	3.753	1,1	924	3.712	3,4
Abrigos, impermeables y similares para hombre, de tejido plano (miles de unidades)	3.978	8.182	32,5	717	7.251	5,2	518	6.619	3,4	2.241	9.645	21,6	1.145	8.513	9,7	716	7.502	5,4
Abrigos, impermeables y similares para mujer, de tejido plano (miles de unidades)	2.881	7.093	20,4	516	5.935	3,1	255	7.231	1,8	2.192	7.242	15,9	829	7.379	6,1	548	6.508	3,6

IMPORTACIÓN DE LOS PRINCIPALES PRODUCTOS CLASIFICADOS DE ACUERDO CON LA CIU
Tercer Trimestre 2005

Principales productos	CLAVE 320			INDUSTRIA TEXTIL, DEL CUERO Y DEL CALZADO Valor en millones de US\$ cif														
				2004						2005								
	Año			III trimestre			IV trimestre			I trimestre			II trimestre			III trimestre		
	Cantidad	Precio	Valor	Cantidad	Precio	Valor	Cantidad	Precio	Valor	Cantidad	Precio	Valor	Cantidad	Precio	Valor	Cantidad	Precio	Valor
(US\$)			(US\$)			(US\$)			(US\$)			(US\$)			(US\$)			
Trajes o ternos y conjuntos para hombres, de tejido plano (miles de unidades)	702	10.631	7,5	296	11.038	3,3	158	8.857	1,4	210	14.799	3,1	84	15.158	1,3	262	15.321	4,0
Chaquetas para hombres, de tejido plano (miles de unidades)	943	7.117	6,7	129	8.406	1,1	338	4.708	1,6	259	9.512	2,5	215	6.737	1,4	220	7.973	1,8
Pantalones para hombres, de tejido plano (miles de unidades)	15.624	3.680	57,5	5.568	3.702	20,6	4.609	3.284	15,1	4.370	4.199	18,4	2.042	4.222	8,6	5.443	3.931	21,4
Trajes y conjuntos para mujer, de tejido plano (miles de unidades)	634	6.488	4,1	284	6.898	2,0	177	3.032	0,5	129	9.017	1,2	84	8.973	0,8	378	6.239	2,4
Chaquetas para mujer, de tejido plano (miles de unidades)	1.875	6.493	12,2	424	6.402	2,7	297	6.713	2,0	843	8.112	6,8	590	6.651	3,9	557	6.755	3,8
Vestidos, de tejido plano (miles de unidades)	1.773	4.194	7,4	646	4.107	2,7	936	3.864	3,6	171	4.018	0,7	83	6.912	0,6	501	4.273	2,1
Faldas, de tejido plano (miles de unidades)	3.025	3.360	10,2	1.174	3.455	4,1	919	3.066	2,8	462	3.989	1,8	253	4.182	1,1	1.540	3.612	5,6
Pantalones para mujer, de tejido plano (miles de unidades)	12.757	3.857	49,2	4.590	4.021	18,5	3.299	3.635	12,0	3.739	4.640	17,4	1.657	4.887	8,1	5.603	4.213	23,6
Camisas para hombre, de tejido plano (miles de unidades)	13.646	2.914	39,8	4.057	3.408	13,8	4.959	2.075	10,3	3.292	3.661	12,1	1.476	3.353	5,0	4.277	3.440	14,7
Camisas y blusas para mujer, de tejido plano (miles de unidades)	6.886	2.949	20,3	2.234	3.294	7,4	2.635	2.334	6,2	1.380	3.462	4,8	546	3.930	2,1	2.922	3.071	9,0
Calzoncillos, camisones y pijamas, para hombre o niño (miles de unidades)	2.978	1.201	3,6	525	1.037	0,5	582	1.270	0,7	557	1.910	1,1	1.458	1.278	1,9	1.065	796	0,8
Combinaciones, enaguas, camisones y pijamas, para mujer o niña (miles de unidades)	1.591	3.185	5,1	470	3.056	1,4	405	2.795	1,1	352	4.172	1,5	325	3.520	1,1	374	3.517	1,3
Las demás prendas de vestir interiores de tejido plano, para mujer (tn)	188	9.526	1,8	65	7.834	0,5	34	14.511	0,5	43	11.263	0,5	19	12.814	0,2	54	11.722	0,6
Prendas y complementos de vestir para bebé, de tejido plano (tn)	961	11.627	11,2	274	12.781	3,5	175	12.635	2,2	400	11.871	4,7	191	11.712	2,2	251	12.422	3,1
Trajes de baño para hombre de tejido plano (miles de unidades)	2.256	2.026	4,6	979	1.866	1,8	1.250	2.129	2,7	22	2.535	0,1	19	5.338	0,1	761	2.730	2,1
Las demás prendas de vestir, de tejido plano (tn)	1.123	8.857	9,9	156	11.914	1,9	463	8.658	4,0	432	8.887	3,8	309	7.718	2,4	314	9.352	2,9
Sostenes y fajas, incluso de punto (tn)	803	21.593	17,3	230	20.646	4,8	196	22.790	4,5	196	21.761	4,3	142	20.377	2,9	315	15.757	5,0
Prendas de vestir de cuero (tn)	645	16.458	10,6	64	12.331	0,8	41	20.021	0,8	280	20.796	5,8	127	20.959	2,7	49	18.118	0,9
Accesorios de vestir de cuero (tn)	1.405	6.331	8,9	366	6.902	2,5	407	6.062	2,5	469	5.713	2,7	577	5.765	3,3	476	6.860	3,3
Sombreros y demás tocados (tn)	795	7.255	5,8	211	7.312	1,5	251	6.879	1,7	230	7.462	1,7	199	7.811	1,6	241	7.583	1,8
Ropa usada (tn)	13.903	943	13,1	3.368	893	3,0	3.615	922	3,3	3.307	931	3,1	5.612	764	4,3	4.828	791	3,8
Otras confecciones																		
Ropa de cama (tn)	2.391	5.074	12,1	762	4.985	3,8	667	5.197	3,5	850	5.750	4,9	722	4.740	3,4	729	5.312	3,9
Ropa de mesa (tn)	921	5.627	5,2	244	6.156	1,5	280	6.436	1,8	191	5.986	1,1	231	5.479	1,3	280	6.108	1,7
Ropa de tocador o cocina (tn)	2.917	5.127	15,0	972	5.151	5,0	1.120	5.494	6,2	631	5.002	3,2	650	4.328	2,8	1.394	5.443	7,6

IMPORTACIÓN DE LOS PRINCIPALES PRODUCTOS CLASIFICADOS DE ACUERDO CON LA CIU
Tercer Trimestre 2005

INDUSTRIA TEXTIL, DEL CUERO Y DEL CALZADO Valor en millones de US\$ cif										CLAVE 320								
	2004									2005								
	Año			III trimestre			IV trimestre			I trimestre			II trimestre			III trimestre		
Visillos y cortinas, guardamalletas y rodapiés de cama (tn)	852	4.921	4,2	198	5.371	1,1	280	5.100	1,4	237	5.040	1,2	276	4.416	1,2	281	5.248	1,5
Otros artículos de tapicería (tn)	442	6.481	2,9	171	6.528	1,1	155	6.221	1,0	66	7.027	0,5	153	7.031	1,1	244	6.064	1,5
Sacos de polipropileno (tn)	1.485	2.202	3,3	335	2.132	0,7	274	2.815	0,8	335	2.771	0,9	297	2.631	0,8	192	2.869	0,6
Toldos y carpas (tn)	2.130	3.106	6,6	764	2.372	1,8	1.114	3.675	4,1	19	9.901	0,2	43	6.172	0,3	569	2.963	1,7
Paños para limpieza (tn)	873	2.919	2,5	241	3.294	0,8	276	2.498	0,7	189	3.762	0,7	328	2.929	1,0	330	2.858	0,9
Trapos, cordeles y cuerdas de materias textiles (tn)	7.597	1.689	12,8	2.098	1.562	3,3	1.775	1.910	3,4	2.037	1.729	3,5	1.692	2.068	3,5	1.976	1.867	3,7
Curtiembres y Talabartería																		
Cuero y pieles de bovino o de equino, curtidos o precurtidos (tn)	1.133	5.951	6,7	247	6.043	1,5	406	4.845	2,0	323	5.478	1,8	346	6.369	2,2	469	5.765	2,7
Cuero y pieles de porcino, curtidos o precurtidos (tn)	269	11.419	3,1	91	11.694	1,1	41	13.686	0,6	87	8.796	0,8	78	9.957	0,8	59	11.022	0,7
Maletas, maletines, bolsos y artículos similares (miles de unidades)	4.696	2.772	13,0	1.033	3.148	3,3	2.381	2.115	5,0	774	4.217	3,3	471	5.597	2,6	719	5.023	3,6
Bolsos de mano, de superficie exterior de plástico (miles de unidades)	6.324	1.816	11,5	1.845	1.987	3,7	2.228	1.616	3,6	1.419	2.473	3,5	1.285	1.898	2,4	1.935	1.892	3,7
Bolsos de mano, de superficie exterior de materia textil (miles de unidades)	2.366	2.110	5,0	451	2.218	1,0	1.049	1.724	1,8	795	2.288	1,8	373	2.473	0,9	935	2.361	2,2
Artículos de bolsillo o de bolsos de mano y similares (tn)	3.780	5.611	21,2	857	5.344	4,6	1.477	5.890	8,7	1.374	4.471	6,1	691	5.842	4,0	959	5.802	5,6
Calzado																		
Calzado de deporte con capellada de cuero (miles de pares)	1.918	10.381	19,9	556	10.960	6,1	380	10.318	3,9	616	9.389	5,8	206	13.609	2,8	476	12.576	6,0
Botín con capellada de cuero (miles de pares)	790	13.380	10,6	67	16.022	1,1	132	12.975	1,7	615	12.314	7,6	171	11.931	2,0	47	11.332	0,5
Los demás calzados con capellada de cuero (miles de pares)	10.759	8.794	94,6	3.713	8.803	32,7	2.747	8.011	22,0	3.416	10.034	34,3	1.537	9.906	15,2	3.751	10.126	38,0
RESTANTES			82,1			21,8			22,7			26,3			23,4			26,8
TOTAL AGREGACIÓN MAYOR			1.276,1			373,6			323,2			418,4			277,1			423,2

IMPORTACIÓN DE LOS PRINCIPALES PRODUCTOS CLASIFICADOS DE ACUERDO CON LA CIU
Tercer Trimestre 2005

Principales productos	CLAVE 330			INDUSTRIA DE LA MADERA, INCLUIDOS MUEBLES Valor en millones de US\$ cif																							
	2004																		2005								
	Año			III trimestre			IV trimestre			I trimestre			II trimestre			III trimestre											
	Cantidad	Precio	Valor	Cantidad	Precio	Valor	Cantidad	Precio	Valor	Cantidad	Precio	Valor	Cantidad	Precio	Valor	Cantidad	Precio	Valor									
(US\$)			(US\$)			(US\$)			(US\$)			(US\$)			(US\$)												
Madera																											
Madera aserrada de conífera (m³)	20.397	335	6,8	3.804	434	1,7	5.286	402	2,1	3.674	388	1,4	3.461	419	1,4	4.128	448	1,8									
Madera aserrada distinta de la de conífera (m³)	8.485	648	5,5	1.460	797	1,2	1.592	910	1,4	1.462	1.052	1,5	1.702	322	0,5	1.371	737	1,0									
Hojas para chapado, de espesor menor o igual a 6 mm, de madera (tn)	2.269	2.599	5,9	612	2.566	1,6	518	2.752	1,4	640	2.257	1,4	673	2.118	1,4	829	2.479	2,1									
Madera elaborada de conífera (tn)	2.137	966	2,1	278	968	0,3	788	922	0,7	558	1.009	0,6	676	986	0,7	705	947	0,7									
Madera elaborada distinta de la de conífera (tn)	2.397	1.213	2,9	642	1.182	0,8	509	1.184	0,6	921	1.154	1,1	797	1.276	1,0	445	1.421	0,6									
Tableros de partículas (tn)	10.711	348	3,7	3.154	322	1,0	1.483	643	1,0	4.449	416	1,9	2.906	429	1	4.536	875	4,0									
Madera contrachapada, constituida por hojas de espesor menor o igual a 6 mm (m³)	13.784	371	5,1	4.050	400	1,6	3.261	432	1,4	2.438	538	1,3	3.406	422	1,4	3.144	535	1,7									
Manufacturas de madera																											
Barriles, cubas y tinas de madera (tn)	2.005	11.421	22,9	232	8.099	1,9	107	7.300	0,8	968	13.553	13,1	845	11.260	9,5	385	6.362	2,4									
Obras de carpintería (tn)	12.185	1.321	16,1	4.008	1.166	4,7	2.975	1.461	4,3	2.023	1.771	3,6	2.818	1.426	4,0	2.810	1.835	5,2									
Artículos de mesa o cocina, de madera (tn)	295	2.956	0,9	87	2.877	0,2	102	2.949	0,3	99	3.173	0,3	65	2.699	0,2	125	3.343	0,4									
Adornos de madera (tn)	541	3.257	1,8	134	3.731	0,5	250	2.663	0,7	61	4.595	0,3	82	3.963	0,3	103	6.051	0,6									
Las demás manufacturas de madera (tn)	2.296	1.971	4,5	620	2.225	1,4	686	2.091	1,4	528	1.984	1,0	627	2.078	1,3	798	2.204	1,8									
Tapones de corcho (tn)	717	37.930	27,2	208	33.400	6,9	142	39.552	5,6	230	44.695	10,3	286	31.183	8,9	155	41.023	6,4									
Corcho aglomerado y manufacturas de corcho (tn)	689	13.332	9,2	199	14.023	2,8	174	13.860	2,4	134	14.049	1,9	182	11.332	2,1	173	11.987	2,1									
Construcciones prefabricadas (tn)	940	3.961	3,7	251	2.781	0,7	186	4.673	0,9	386	2.293	0,9	443	3.140	1,4	604	4.517	2,7									
Artículos de cestería (tn)	477	4.781	2,3	236	5.674	1,3	95	4.416	0,4	84	3.346	0,3	126	3.985	0,5	203	4.999	1,0									
Muebles																											
Asientos giratorios de altura ajustable (miles de unidades)	414	16.567	6,9	80	19.134	1,5	200	14.919	3,0	68	22.689	1,5	31	29.784	0,9	51	24.679	1,2									
Asientos con armazón de madera (miles de unidades)	297	31.811	9,4	108	28.031	3,0	81	34.386	2,8	50	40.211	2,0	45	52.586	2,4	116	39.184	4,5									
Asientos con armazón metálica (miles de unidades)	1.141	9.307	10,6	559	8.973	5,0	330	8.882	2,9	91	10.593	1,0	88	18.934	1,7	471	9.206	4,3									
Los demás asientos (miles de unidades)	420	11.213	4,7	152	11.533	1,8	143	9.014	1,3	58	14.330	0,8	39	26.596	1,0	159	10.210	1,6									
Partes de asientos (tn)	1.417	3.373	4,8	321	3.486	1,1	383	3.356	1,3	371	3.642	1,4	460	3.538	1,6	397	3.806	1,5									
Muebles de madera (miles de unidades)	1.061	37.606	39,9	344	34.805	12,0	300	37.456	11,2	189	44.471	8,4	228	45.056	10,3	268	46.072	12,3									
Partes de muebles (tn)	3.149	2.495	7,9	1.153	2.235	2,6	740	2.853	2,1	462	3.347	1,5	481	2.918	1,4	944	3.126	3,0									
Sacos de dormir (miles de unidades)	287	6.229	1,8	56	6.222	0,3	197	6.030	1,2	19	7.141	0,1	9	10.653	0,1	95	5.144	0,5									
Artículos de cama (tn)	1.152	5.622	6,5	331	5.580	1,8	284	5.517	1,6	360	5.937	2,1	438	5.886	2,6	433	5.504	2,4									
RESTANTES			29,9			6,6			12,2			11,5			6,9			7,7									
TOTAL AGREGACIÓN MAYOR			242,9			64,3			65,1			71,3			64,9			73,6									

IMPORTACIÓN DE LOS PRINCIPALES PRODUCTOS CLASIFICADOS DE ACUERDO CON LA CIU
Tercer Trimestre 2005

INDUSTRIA DEL PAPEL, IMPRENTA Y EDITORIALES Valor en millones de US\$ cif												CLAVE 340						
	2004									2005								
	Año			III trimestre			IV trimestre			I trimestre			II trimestre			III trimestre		
Celulosa																		
Pasta química de madera blanqueada y semiblanqueada de conífera (tn)	14.348	602	8,6	4.065	629	2,6	2.716	726	2,0	2.604	678	1,8	2.657	681	1,8	3.926	691	2,7
Papel y cartón																		
Papel para reciclar (tn)	121.946	190	23,1	55.159	182	10,1	34.938	187	6,5	47.306	200	9,5	29.183	201	5,9	26.818	185	5,0
Papel para escritura (tn)	54.182	805	43,6	14.892	827	12,3	17.215	834	14,3	15.074	841	12,7	13.919	818	11,4	14.744	838	12,4
Papel de seguridad (tn)	1.653	1.774	2,9	896	898	0,8	263	2.036	0,5	367	1.899	0,7	639	2.415	1,5	628	1.462	0,9
Papel <i>tissue</i> (tn)	7.092	831	5,9	2.431	862	2,1	1.973	826	1,6	842	858	0,7	244	1.286	0,3	118	1.960	0,2
Papel y cartón para embalaje y similares (tn)	154.626	513	79,3	36.681	519	19,0	51.005	565	28,8	42.405	579	24,6	17.657	589	10,4	20.313	565	11,5
Los demás papeles y cartones (tn)	25.215	556	14,0	4.342	541	2,4	10.430	527	5,5	12.551	551	6,9	9.489	514	4,9	8.312	524	4,4
Papel semiquímico para ondular (tn)	31.634	354	11,2	8.797	364	3,2	6.494	422	2,7	7.750	423	3,3	7.938	437	3,5	7.988	438	3,5
Papel resistente a la grasa (tn)	255	1.553	0,4	64	1.687	0,1	72	1.357	0,1	84	1.683	0,1	84	1.492	0,1	79	1.363	0,1
Papel obtenido por pegado de hojas (tn)	4.335	655	2,8	919	629	0,6	1.463	637	0,9	1.425	694	1,0	1.030	702	0,7	1.407	666	0,9
Papel y cartón corrugados (tn)	4.161	912	3,8	271	1.960	0,5	1.954	972	1,9	1.811	1.077	1,9	602	1.087	0,7	267	1.797	0,5
Papel autocopia en bobinas (tn)	11.317	1.437	16,3	2.664	1.438	3,8	3.446	1.502	5,2	3.772	1.466	5,5	3.091	1.496	4,6	5.111	1.561	8,0
Los demás papeles para copiar en bobinas (tn)	780	1.799	1,4	320	1.714	0,5	87	2.290	0,2	713	1.773	1,3	318	1.907	0,6	95	2.103	0,2
Papel estucado (tn)	109.647	810	88,8	29.206	821	24,0	31.228	818	25,5	34.170	852	29,1	30.216	893	27,0	39.371	899	35,4
Los demás papeles y cartones estucados, recubiertos e impregnados (tn)	2.289	2.588	5,9	460	3.094	1,4	837	2.268	1,9	600	2.789	1,7	455	2.908	1,3	1.255	2.140	2,7
Papel engomado y autoadhesivo (tn)	7.303	2.560	18,7	1.808	2.546	4,6	2.055	2.626	5,4	2.055	2.637	5,4	2.011	2.638	5,3	1.950	2.804	5,5
Papel impregnado o revestido con resina (tn)	5.062	2.119	10,7	1.095	2.406	2,6	1.465	2.069	3,0	1.295	1.985	2,6	1.366	2.324	3,2	1.613	2.309	3,7
Papel coloreado o impreso (tn)	1.096	4.734	5,2	357	4.380	1,6	388	4.761	1,8	222	4.899	1,1	454	4.523	2,1	196	5.065	1,0
Los demás papeles autocopia (tn)	3.800	1.401	5,3	1.082	1.399	1,5	843	1.494	1,3	979	1.392	1,4	1.648	1.426	2,4	1.014	1.582	1,6
Cajas de cartón (tn)	42.298	1.004	42,5	6.759	1.072	7,2	11.438	1.064	12,2	17.202	1.026	17,7	7.320	1.091	8,0	5.864	1.228	7,2
Los demás envases de papel o cartón (tn)	1.581	2.304	3,6	302	2.592	0,8	593	2.629	1,6	343	2.257	0,8	369	2.313	0,9	646	1.735	1,1
Papel y cartón filtro (tn)	514	6.611	3,4	131	6.965	0,9	126	6.926	0,9	134	6.583	0,9	229	5.897	1,3	117	7.511	0,9
Las demás manufacturas de papel y cartón (tn)	30.377	809	24,6	6.615	830	5,5	6.639	897	6,0	7.895	823	6,5	8.431	703	5,9	6.649	863	5,7
Papel para fumar (tn)	1.176	2.518	3,0	419	2.297	1,0	284	2.564	0,7	397	2.542	1,0	347	2.627	0,9	435	2.862	1,2
Papel higiénico, manteles y servilletas (tn)	3.204	1.359	4,4	800	1.389	1,1	1.016	1.437	1,5	1.064	1.453	1,5	812	1.387	1,1	906	1.552	1,4
Pañuelos y toallitas de papel (tn)	2.152	1.826	3,9	653	1.762	1,2	489	1.772	0,9	559	1.975	1,1	570	1.787	1,0	622	1.830	1,1
Pañales, toallas y paños higiénicos (tn)	23.998	2.339	56,1	6.091	2.355	14,3	5.823	2.312	13,5	5.136	2.408	12,4	4.330	2.462	10,7	6.420	2.551	16,4
Sábanas y similares, de papel (tn)	1.260	2.173	2,7	395	2.247	0,9	336	2.380	0,8	244	3.329	0,8	219	3.158	0,7	488	2.766	1,4

IMPORTACIÓN DE LOS PRINCIPALES PRODUCTOS CLASIFICADOS DE ACUERDO CON LA CIU
Tercer Trimestre 2005

Principales productos	CLAVE 340			INDUSTRIA DEL PAPEL, IMPRENTA Y EDITORIALES Valor en millones de US\$ cif														
	2004									2005								
	Año			III trimestre			IV trimestre			I trimestre			II trimestre			III trimestre		
	Cantidad	Precio	Valor	Cantidad	Precio	Valor	Cantidad	Precio	Valor	Cantidad	Precio	Valor	Cantidad	Precio	Valor	Cantidad	Precio	Valor
(US\$)			(US\$)			(US\$)			(US\$)			(US\$)			(US\$)			
Editoriales e imprenta																		
Impresos para registro (tn)	2.757	2.344	6,5	941	2.050	1,9	1.000	2.483	2,5	545	2.150	1,2	132	4.020	0,5	486	3.715	1,8
Etiquetas de papel y cartón (tn)	501	7.442	3,7	140	7.226	1,0	80	9.615	0,8	86	10.367	0,9	97	9.020	0,9	81	10.985	0,9
Libros (tn)	2.507	9.742	24,4	634	9.228	5,8	627	9.772	6,1	610	14.094	8,6	941	8.463	8,0	701	9.823	6,9
Folletos e impresos similares (tn)	6.356	2.086	13,3	4.455	1.523	6,8	1.144	2.549	2,9	562	5.332	3,0	152	13.061	2,0	3.312	2.256	7,5
Diccionarios y enciclopedias (tn)	923	3.823	3,5	184	4.028	0,7	115	6.100	0,7	149	4.774	0,7	189	4.945	0,9	77	5.437	0,4
Diarios y publicaciones (tn)	1.434	3.955	5,7	393	4.206	1,7	325	4.252	1,4	323	4.154	1,3	328	4.248	1,4	393	3.997	1,6
Calcomanías (tn)	142	10.626	1,5	42	7.925	0,3	27	18.033	0,5	30	10.491	0,3	28	13.148	0,4	27	13.480	0,4
Impresos publicitarios, catálogos comerciales y similares (tn)	752	6.733	5,1	156	6.949	1,1	218	7.288	1,6	167	7.848	1,3	188	7.302	1,4	227	7.365	1,7
Naipes (unidades)	2.892	388	1,1	883	398	0,4	784	362	0,3	571	472	0,3	736	389	0,3	1.088	261	0,3
Los demás impresos (tn)	1.770	5.429	9,6	228	16.761	3,8	752	2.802	2,1	170	17.311	2,9	181	11.230	2,0	253	8.653	2,2
RENTANTES			13,5			3,8			3,0			2,8			3,0			4,9
TOTAL AGREGACIÓN MAYOR			571,5			151,5			167,1			175,4			137,0			162,3

IMPORTACIÓN DE LOS PRINCIPALES PRODUCTOS CLASIFICADOS DE ACUERDO CON LA CIU
Tercer Trimestre 2005

INDUSTRIA QUÍMICA Valor en millones de US\$ cif												CLAVE 350						
	2004									2005								
	Año			III trimestre			IV trimestre			I trimestre			II trimestre			III trimestre		
Químicos básicos																		
Fósforo (tn)	1.259	2.023	2,5	278	2.149	0,6	388	2.306	0,9	378	2.704	1,0	420	2.446	1,0	446	2.082	0,9
Ácido sulfúrico (miles de toneladas)	359	46.724	16,8	83	40.923	3,4	118	58.509	6,9	180	56.429	10,1	151	63.534	9,6	75	46.908	3,5
Ácido fosfórico (tn)	7.876	562	4,4	3.232	582	1,9	2.090	594	1,2	2.480	707	1,8	2.178	684	1,5	4.359	643	2,8
Los demás ácidos inorgánicos (tn)	3.082	770	2,4	687	799	0,5	686	943	0,6	843	768	0,6	718	755	0,5	518	703	0,4
Anhidrido silícico (tn)	4.915	874	4,3	1.289	902	1,2	1.384	801	1,1	1.595	760	1,2	1.409	793	1,1	764	1.032	0,8
Disulfuro de carbono (tn)	2.725	527	1,4	451	533	0,2	597	527	0,3	795	523	0,4	627	526	0,3	749	539	0,4
Amoniaco anhidro (tn)	174.316	338	58,8	48.735	314	15,3	44.379	353	15,7	26.522	275	7,3	48.047	322	15,5	49.357	314	15,5
Soda cáustica, en estado sólido (tn)	11.348	284	3,2	3.242	265	0,9	2.620	304	0,8	4.153	425	1,8	2.687	450	1,2	2.129	410	0,9
Soda cáustica, en disolución acuosa (tn)	88.488	234	20,7	22.924	237	5,4	18.341	371	6,8	26.928	425	11,4	13.810	398	5,5	17.917	440	7,9
Hidróxido de potasio (tn)	4.641	422	2,0	1.557	409	0,6	1.099	469	0,5	1.131	419	0,5	672	606	0,4	1.529	499	0,8
Óxido de zinc; peróxido de zinc (tn)	1.577	1.184	1,9	348	1.279	0,4	388	1.211	0,5	398	1.267	0,5	370	1.360	0,5	566	1.250	0,7
Trióxido de cromo (tn)	1.360	1.516	2,1	286	1.442	0,4	578	1.740	1,0	421	1.468	0,6	372	1.709	0,6	321	1.885	0,6
Óxido e hidróxido de cobre (tn)	1.106	2.889	3,2	287	3.140	0,9	195	3.200	0,6	387	3.120	1,2	474	3.711	1,8	205	3.454	0,7
Clorato de sodio (tn)	2.673	398	1,1	-	-	0,0	-	-	0,0	-	-	0,0	2.043	383	0,8	898	421	0,4
Sulfuro de sodio ácido (tn)	64.524	184	11,9	14.048	174	2,5	19.199	220	4,2	12.362	385	4,8	21.381	357	7,6	12.282	465	5,7
Ditionito y sulfoxilato de sodio (tn)	1.555	1.026	1,6	393	1.024	0,4	242	932	0,2	315	987	0,3	421	947	0,4	411	929	0,4
Sulfito de sodio (tn)	4.349	526	2,3	766	627	0,5	1.310	487	0,6	1.774	473	0,8	592	466	0,3	1.049	573	0,6
Los demás sulfatos (tn)	5.611	2.005	11,2	1.277	2.503	3,2	1.684	1.716	2,9	2.068	1.359	2,8	1.213	2.214	2,7	1.365	1.707	2,3
Fosfato de calcio (tn)	26.376	309	8,2	6.532	315	2,1	7.760	320	2,5	8.008	290	2,3	9.548	286	2,7	11.011	310	3,4
Tripolifosfato de sodio (tn)	26.347	638	16,8	6.132	645	4,0	7.710	710	5,5	6.658	672	4,5	7.130	734	5,2	5.602	715	4,0
Ceniza de soda pesada (tn)	192.492	151	29,2	48.890	150	7,3	37.159	150	5,6	44.991	159	7,1	61.495	166	10,2	47.514	167	7,9
Carbonato de calcio (tn)	36.646	161	5,9	2.269	350	0,8	15.208	138	2,1	4.222	230	1,0	25.128	101	2,5	4.223	259	1,1
Cianuro y oxicianuro de sodio (tn)	5.936	918	5,5	1.068	900	1,0	1.838	926	1,7	1.523	965	1,5	1.654	922	1,5	2.970	976	2,9
Perborato (tn)	392	841	0,3	135	875	0,1	61	895	0,1	85	872	0,1	78	828	0,1	43	761	0,0
Agua oxigenada (tn)	15.514	361	5,6	4.348	363	1,6	4.201	376	1,6	4.356	389	1,7	5.681	391	2,2	4.737	400	1,9
Tolueno (tn)	5.133	650	3,3	723	731	0,5	1.088	790	0,9	1.022	690	0,7	991	759	0,8	1.101	812	0,9
Xileno (tn)	8.736	730	6,4	2.322	786	1,8	2.307	788	1,8	3.048	798	2,4	1.840	797	1,5	3.259	798	2,6
Estireno (tn)	23.858	1.062	25,3	4.925	1.184	5,8	5.361	1.369	7,3	8.363	1.192	10,0	5.566	1.370	7,6	4.339	1.149	5,0
Derivados sulfonados de los hidrocarburos (tn)	14.991	870	13,0	4.484	900	4,0	1.283	1.051	1,3	4.116	1.073	4,4	5.559	1.097	6,1	3.357	1.137	3,8
Los demás monoalcoholes saturados (tn)	4.046	1.122	4,5	1.277	1.065	1,4	975	1.226	1,2	1.459	1.203	1,8	1.411	1.362	1,9	725	1.136	0,8
Alcohol isopropílico (tn)	8.214	559	4,6	1.824	556	1,0	1.979	648	1,3	1.426	966	1,4	2.278	1.071	2,4	2.035	1.218	2,5

IMPORTACIÓN DE LOS PRINCIPALES PRODUCTOS CLASIFICADOS DE ACUERDO CON LA CIU
Tercer Trimestre 2005

Principales productos	CLAVE 350			INDUSTRIA QUÍMICA Valor en millones de US\$ cif														
				2004									2005					
	Año			III trimestre			IV trimestre			I trimestre			II trimestre			III trimestre		
	Cantidad	Precio	Valor	Cantidad	Precio	Valor	Cantidad	Precio	Valor	Cantidad	Precio	Valor	Cantidad	Precio	Valor	Cantidad	Precio	Valor
(US\$)			(US\$)			(US\$)			(US\$)			(US\$)			(US\$)			
Alcohol 2-etil-exílico (tn)	7.924	753	6,0	1.916	815	1,6	1.661	882	1,5	2.486	1.078	2,7	1.139	993	1,1	1.878	941	1,8
Metil isobutil carbinol (tn)	3.038	973	3,0	466	1.053	0,5	488	1.097	0,5	651	1.197	0,8	665	1.528	1,0	615	1.612	1,0
Propilenglicol (tn)	3.936	982	3,9	916	996	0,9	653	1.141	0,7	1.524	1.441	2,2	1.021	1.650	1,7	716	1.635	1,2
Sorbitol (tn)	5.505	635	3,5	1.726	641	1,1	1.223	666	0,8	1.411	505	0,7	1.492	616	0,9	1.315	702	0,9
Fenol (tn)	11.313	1.030	11,7	2.585	1.062	2,7	2.997	1.409	4,2	2.830	1.431	4,1	2.947	1.330	3,9	3.367	1.148	3,9
Los demás derivados halogenados de los fenoles (tn)	507	2.137	1,1	143	2.262	0,3	120	2.237	0,3	110	2.249	0,2	111	2.517	0,3	49	3.065	0,1
Cetona acíclica (tn)	5.227	707	3,7	1.555	687	1,1	1.236	873	1,1	794	1.151	0,9	1.523	1.243	1,9	1.083	1.306	1,4
Acetato de etilo (tn)	6.534	733	4,8	1.768	710	1,3	1.519	760	1,2	2.397	839	2,0	1.713	844	1,4	2.549	876	2,2
Acetato de vinilo (tn)	9.877	776	7,7	2.553	752	1,9	2.448	861	2,1	3.057	970	3,0	2.049	1.029	2,1	1.889	1.037	2,0
Los demás ésteres de ácido acético (tn)	2.222	1.283	2,9	596	1.291	0,8	476	1.446	0,7	739	1.352	1,0	679	1.604	1,1	555	1.553	0,9
Ácidos monocarboxílicos acíclicos no saturados (tn)	6.935	1.517	10,5	1.561	1.714	2,7	1.456	1.878	2,7	2.516	1.973	5,0	1.901	2.135	4,1	1.537	2.252	3,5
Anhídrido ftálico (tn)	3.695	855	3,2	808	872	0,7	943	977	0,9	789	1.016	0,8	834	1.001	0,8	640	924	0,6
Ácido láctico o tartárico (tn)	972	1.840	1,8	223	1.723	0,4	280	1.530	0,4	407	2.411	1,0	292	2.300	0,7	240	1.553	0,4
Ácido cítrico (tn)	7.262	910	6,6	1.787	930	1,7	2.294	916	2,1	2.001	948	1,9	1.594	991	1,6	1.448	1.001	1,5
Monoamina aromática y sus derivados (kgn)	107.096	20	2,2	21.558	24	0,5	39.157	18	0,7	17.319	38	0,7	9.206	60	0,6	1.814	127	0,2
Poliamina aromática y sus derivados (tn)	532	2.754	1,5	140	2.728	0,4	130	2.752	0,4	118	4.117	0,5	77	5.034	0,4	115	5.085	0,6
Amino-alcoholes (tn)	1.584	1.861	2,9	460	2.013	0,9	503	1.559	0,8	299	2.027	0,6	456	2.138	1,0	342	2.086	0,7
Lisina y sus ésteres; sales de estos productos (tn)	4.850	2.709	13,1	1.065	2.286	2,4	1.190	1.642	2,0	1.787	1.425	2,5	1.990	1.126	2,2	1.501	1.115	1,7
Los demás aminoácidos y sus ésteres (tn)	1.900	1.653	3,1	476	1.832	0,9	496	1.687	0,8	521	1.631	0,9	498	1.651	0,8	465	1.840	0,9
Los demás compuestos aminados con funciones oxigenadas (tn)	654	6.262	4,1	222	5.906	1,3	121	6.888	0,8	229	4.819	1,1	235	6.394	1,5	106	6.722	0,7
Licitina, colina y sus sales (tn)	7.775	513	4,0	2.317	498	1,2	1.836	507	0,9	1.252	682	0,9	2.302	676	1,6	1.973	601	1,2
Amida cíclica y sus derivados (tn)	632	13.287	8,4	170	11.103	1,9	172	16.726	2,9	152	14.655	2,2	170	13.361	2,3	230	11.713	2,7
Isocianato (tn)	8.224	1.746	14,4	2.177	1.727	3,8	1.912	1.933	3,7	2.160	2.070	4,5	2.193	2.217	4,9	2.449	2.213	5,4
Ditiocarbonato, tiocarbamato y ditiocarbamato (tn)	3.428	1.115	3,8	1.629	1.002	1,6	430	1.344	0,6	169	1.528	0,3	140	2.188	0,3	261	1.460	0,4
Metionina (tn)	3.656	2.048	7,5	790	2.074	1,6	1.103	1.981	2,2	805	1.976	1,6	898	1.903	1,7	908	1.939	1,8
Compuestos heterocíclicos con heteroátomo de oxígeno (kgn)	828	5.546	4,6	230	7.510	1,7	235	3.845	0,9	221	8.067	1,8	350	5.342	1,9	218	8.220	1,8
Los demás compuestos heterocíclicos (nitrógeno) (tn)	3.743	3.380	12,7	1.437	2.735	3,9	1.011	3.320	3,4	769	4.400	3,4	655	5.943	3,9	871	6.311	5,5
Compuestos con un ciclo de piridina (tn)	106	23.043	2,4	6	74.398	0,5	15	33.335	0,5	24	26.264	0,6	13	55.399	0,7	46	16.603	0,8
Etoxiquina (tn)	593	3.674	2,2	229	3.191	0,7	92	4.483	0,4	122	4.113	0,5	244	5.419	1,3	119	6.374	0,8

IMPORTACIÓN DE LOS PRINCIPALES PRODUCTOS CLASIFICADOS DE ACUERDO CON LA CIU
Tercer Trimestre 2005

INDUSTRIA QUÍMICA Valor en millones de US\$ cif										CLAVE 350								
	2004									2005								
	Año			III trimestre			IV trimestre			I trimestre			II trimestre			III trimestre		
Compuestos con un ciclo de pirimidina o piperazina (tn)	72	34.088	2,5	27	25.252	0,7	11	52.337	0,6	15	43.291	0,7	26	22.050	0,6	28	25.331	0,7
Caprolactama (tn)	2.954	1.754	5,2	728	2.169	1,6	632	2.068	1,3	445	2.181	1,0	493	2.266	1,1	564	2.130	1,2
Ácido nucleico y sus sales; los demás compuestos heterocíclicos (tn)	697	11.465	8,0	164	13.182	2,2	209	11.923	2,5	266	9.513	2,5	169	16.617	2,8	273	10.362	2,8
Sulfonamida (tn)	73	16.233	1,2	13	33.702	0,4	13	17.064	0,2	13	16.595	0,2	23	16.168	0,4	21	14.456	0,3
Vitamina B3 o B5 y sus derivados (tn)	77	8.504	0,7	14	9.100	0,1	10	7.902	0,1	25	7.709	0,2	11	9.064	0,1	7	9.281	0,1
Vitamina C y sus derivados (tn)	1.499	5.964	8,9	268	6.079	1,6	448	5.033	2,3	534	5.045	2,7	303	4.776	1,4	205	4.573	0,9
Vitamina E y sus derivados (tn)	748	4.922	3,7	202	5.031	1,0	110	5.033	0,6	276	4.846	1,3	257	4.820	1,2	128	4.439	0,6
Las demás vitaminas y sus derivados (tn)	495	12.053	6,0	133	12.011	1,6	127	12.187	1,6	190	10.738	2,0	198	8.581	1,7	203	9.025	1,8
Estrógeno y progestógeno (kgn)	344	9.718	3,3	99	10.663	1,1	49	11.898	0,6	74	13.766	1,0	16	9.779	0,2	19	37.808	0,7
Las demás hormonas (kgn)	5.799	502	2,9	1.125	712	0,8	640	579	0,4	3.408	195	0,7	237	3.397	0,8	4.169	147	0,6
Cafeína y sus sales (tn)	201	10.417	2,1	64	10.312	0,7	52	11.017	0,6	22	11.474	0,3	84	10.884	0,9	5	7.121	0,0
Penicilina, sus sales y derivados (tn)	118	27.596	3,2	26	28.446	0,7	26	28.453	0,7	17	31.351	0,5	22	22.804	0,5	53	29.681	1,6
Los demás antibióticos (tn)	423	19.094	8,1	113	19.561	2,2	126	17.028	2,1	111	21.231	2,4	114	24.954	2,9	146	19.947	2,9
Eritromicina, sus sales y derivados (kgn)	32.192	108	3,5	6.846	137	0,9	11.681	90	1,0	9.092	108	1,0	17.978	99	1,8	12.464	105	1,3
Urea, incluso en disolución acuosa (toneladas)	495.046	236	116,8	212.780	241	51,2	115.548	271	31,3	55.193	267	14,7	136.484	301	41,1	161.994	285	46,1
Sales dobles y mezclas entre sí de nitrato de calcio y nitrato de amonio (toneladas)	91.040	186	17,0	63.465	185	11,7	5.236	207	1,1	939	299	0,3	19.914	238	4,7	36.899	240	8,9
Superfosfato (miles de toneladas)	169.421	207	35,2	56.406	218	12,3	515	221	0,1	44.246	229	10,1	63.964	236	15,1	45.642	233	10,6
Cloruro de potasio (tn)	11.509	219	2,5	11.247	204	2,3	133	783	0,1	121	816	0,1	183	691	0,1	10.028	239	2,4
Fosfato diamónico (tn)	76.905	250	19,2	32.987	257	8,5	1.203	308	0,4	10.957	279	3,1	35.347	267	9,4	18.847	297	5,6
Fosfato monoamónico (tn)	114.844	253	29,1	43.065	261	11,2	7.484	284	2,1	12.050	320	3,9	47.042	272	12,8	17.950	353	6,3
Los demás abonos minerales o químicos potásicos (tn)	27.654	177	4,9	18.855	179	3,4	24	2.254	0,1	5.431	189	1,0	5.026	186	0,9	18.411	184	3,4
Productos y preparaciones curtientes (tn)	2.398	850	2,0	404	866	0,3	646	810	0,5	518	1.022	0,5	898	852	0,8	469	1.089	0,5
Materia colorante de origen animal o vegetal (tn)	398	14.191	5,7	127	14.908	1,9	129	11.597	1,5	148	13.373	2,0	197	15.237	3,0	169	14.023	2,4
Las demás materias colorantes orgánicas y sus preparaciones (tn)	2.552	38.136	97,3	588	36.055	21,2	607	41.138	25,0	450	60.209	27,1	732	23.364	17,1	597	40.628	24,2
Colorantes ácidos, incluso metalizados, y sus preparaciones (tn)	384	7.696	3,0	122	7.426	0,9	59	7.828	0,5	155	5.703	0,9	95	5.973	0,6	100	6.638	0,7
Colorante a la tina o a la cuba y sus preparaciones (tn)	384	3.837	1,5	89	3.665	0,3	117	3.546	0,4	66	3.752	0,2	132	3.709	0,5	44	3.737	0,2
Pigmento orgánico y sus preparaciones (tn)	936	7.363	6,9	159	8.246	1,3	272	7.698	2,1	270	8.542	2,3	265	6.391	1,7	257	6.517	1,7

IMPORTACIÓN DE LOS PRINCIPALES PRODUCTOS CLASIFICADOS DE ACUERDO CON LA CIU
Tercer Trimestre 2005

Principales productos	CLAVE 350			INDUSTRIA QUÍMICA Valor en millones de US\$ cif														
				2004									2005					
	Año			III trimestre			IV trimestre			I trimestre			II trimestre			III trimestre		
	Cantidad	Precio	Valor	Cantidad	Precio	Valor	Cantidad	Precio	Valor	Cantidad	Precio	Valor	Cantidad	Precio	Valor	Cantidad	Precio	Valor
(US\$)			(US\$)			(US\$)			(US\$)			(US\$)			(US\$)			
Productos orgánicos sintéticos de los tipos utilizados para el avivado fluorescente (tn)	1.226	1.902	2,3	365	1.895	0,7	326	1.916	0,6	242	1.935	0,5	224	2.383	0,5	484	1.685	0,8
Pigmento base de dióxido de titanio (tn)	9.757	1.939	18,9	1.679	1.945	3,3	2.750	2.032	5,6	2.412	2.073	5,0	3.468	2.277	7,9	2.895	2.410	7,0
Preparación base de dióxido de titanio (tn)	2.183	1.632	3,6	533	1.600	0,9	592	1.701	1,0	608	1.593	1,0	403	1.912	0,8	584	1.895	1,1
Pigmentos, composiciones vitrificables y similares (tn)	4.670	1.115	5,2	1.040	1.142	1,2	1.559	1.053	1,6	1.613	1.097	1,8	1.500	1.109	1,7	1.529	1.051	1,6
Las demás materias colorantes y las demás preparaciones (tn)	4.155	2.145	8,9	1.029	2.221	2,3	974	2.164	2,1	820	2.326	1,9	1.052	2.176	2,3	1.129	2.108	2,4
Enzima (tn)	1.102	9.238	10,2	276	7.111	2,0	250	8.137	2,0	318	11.078	3,5	298	8.803	2,6	217	8.488	1,8
Carbón activado (tn)	1.404	1.354	1,9	329	1.203	0,4	272	1.521	0,4	589	1.468	0,9	265	1.554	0,4	172	1.950	0,3
Materias minerales naturales activadas (tn)	4.915	367	1,8	1.272	356	0,5	1.061	338	0,4	1.029	321	0,3	1.493	363	0,5	1.283	324	0,4
Colofonia y ácido resínico (tn)	2.383	706	1,7	748	627	0,5	384	1.001	0,4	893	872	0,8	891	930	0,8	313	899	0,3
Insecticida (tn)	5.744	5.864	33,7	1.752	7.440	13,0	2.115	5.101	10,8	1.920	3.322	6,4	770	6.497	5,0	2.333	6.910	16,1
Fungicida (tn)	4.874	8.419	41,0	1.827	8.893	16,3	1.019	10.501	10,7	873	9.893	8,6	1.141	7.809	8,9	1.669	12.076	20,2
Herbicida, inhibidor de germinación y regulador de crecimiento de las plantas (tn)	8.360	5.732	47,9	3.343	6.342	21,2	1.047	5.211	5,5	1.556	4.325	6,7	2.882	6.347	18,3	3.154	6.359	20,1
Desinfectante (tn)	3.695	1.303	4,8	940	1.477	1,4	883	1.557	1,4	898	1.373	1,2	1.322	1.296	1,7	1.231	1.541	1,9
Los demás pesticidas (tn)	601	7.707	4,6	200	9.466	1,9	143	8.135	1,2	139	6.608	0,9	195	9.541	1,9	202	7.466	1,5
Polietileno de densidad inferior a 0,94 (tn)	97.750	1.037	101,4	27.003	1.048	28,3	22.143	1.244	27,5	21.874	1.355	29,6	23.314	1.341	31,3	28.829	1.237	35,7
Polietileno de densidad superior o igual a 0,94 (tn)	125.654	1.005	126,3	32.046	1.022	32,7	32.317	1.169	37,8	37.185	1.239	46,1	38.642	1.210	46,8	39.526	1.165	46,1
Copolímero de etileno y acetato de vinilo (tn)	2.671	1.745	4,7	601	1.631	1,0	854	1.899	1,6	676	1.980	1,3	760	2.005	1,5	643	1.953	1,3
Los demás polímeros de etileno, formas primarias (tn)	4.195	1.366	5,7	1.146	1.319	1,5	1.325	1.442	1,9	694	1.560	1,1	786	1.683	1,3	533	2.415	1,3
Polipropileno, en formas primarias (tn)	18.458	973	18,0	5.043	976	4,9	3.699	1.184	4,4	9.154	1.215	11,1	2.955	1.241	3,7	4.907	1.077	5,3
Copolímero de propileno, en formas primarias (tn)	7.589	1.142	8,7	1.890	1.157	2,2	1.306	1.313	1,7	1.860	1.372	2,6	1.511	1.489	2,2	1.968	1.365	2,7
Poliestireno expansible, en formas primarias (tn)	1.207	1.319	1,6	251	1.456	0,4	276	1.682	0,5	358	1.882	0,7	360	1.716	0,6	176	1.540	0,3
Copolímero de acrilonitrilo-butadieno-estireno (ABS), en formas primarias (tn)	2.574	1.551	4,0	681	1.559	1,1	699	1.847	1,3	520	1.962	1,0	761	1.635	1,2	626	1.725	1,1
Poliestireno de alto impacto, en formas primarias (tn)	10.786	1.174	12,7	2.344	1.206	2,8	3.249	1.493	4,9	2.508	1.569	3,9	2.319	1.523	3,5	3.418	1.382	4,7
Los demás poliestirenos en formas primarias (tn)	8.781	1.258	11,0	2.456	1.246	3,1	2.612	1.604	4,2	2.043	1.528	3,1	2.052	1.514	3,1	2.543	1.354	3,4

IMPORTACIÓN DE LOS PRINCIPALES PRODUCTOS CLASIFICADOS DE ACUERDO CON LA CIU
Tercer Trimestre 2005

	INDUSTRIA QUÍMICA Valor en millones de US\$ cif									CLAVE 350								
	2004									2005								
	Año			III trimestre			IV trimestre			I trimestre			II trimestre			III trimestre		
Policloruro de vinilo grado emulsión, sin mezclar con otras sustancias (tn)	2.739	998	2,7	660	992	0,7	648	1.113	0,7	796	1.219	1,0	722	1.286	0,9	833	1.132	0,9
Policloruro de vinilo grado suspensión, sin mezclar con otras sustancias (tn)	63.276	900	56,9	12.909	897	11,6	18.773	994	18,7	16.918	1.064	18,0	16.662	946	15,8	16.160	792	12,8
Los demás policloruros de vinilo (tn)	7.545	1.166	8,8	1.901	1.152	2,2	2.247	1.187	2,7	1.489	1.309	1,9	1.634	1.299	2,1	2.049	1.109	2,3
Alcohol polivinílico (tn)	1.387	1.715	2,4	200	1.901	0,4	400	1.718	0,7	304	1.942	0,6	305	1.879	0,6	181	1.825	0,3
Los demás polímeros vinílicos, en formas primarias (tn)	497	4.067	2,0	188	3.933	0,7	129	3.502	0,5	215	3.589	0,8	258	3.513	0,9	130	4.188	0,5
Polímero acrílico, en formas primarias (tn)	20.904	1.634	34,1	5.509	1.658	9,1	5.962	1.582	9,4	4.961	2.002	9,9	4.939	2.090	10,3	4.811	1.972	9,5
Polipropilenglicol (tn)	3.356	1.076	3,6	987	1.098	1,1	391	1.198	0,5	1.818	1.328	2,4	1.013	1.578	1,6	1.467	1.704	2,5
Los demás poliésteres, en formas primarias (tn)	7.033	1.481	10,4	1.905	1.475	2,8	1.710	1.691	2,9	1.685	1.841	3,1	1.479	2.186	3,2	1.877	2.073	3,9
Resina epóxica (tn)	2.882	2.410	6,9	860	2.311	2,0	711	2.689	1,9	1.135	2.952	3,3	829	3.236	2,7	977	3.135	3,1
Policarbonato (tn)	1.406	2.398	3,4	514	2.476	1,3	373	2.609	1,0	405	3.141	1,3	345	3.458	1,2	360	3.190	1,1
Resina PET (Politereftalato de etileno) (tn)	46.258	1.152	53,3	11.911	1.158	13,8	11.517	1.265	14,6	18.413	1.475	27,2	9.792	1.443	14,1	13.685	1.281	17,5
Otras resinas de poliéster (tn)	3.100	1.792	5,6	931	1.797	1,7	680	2.169	1,5	935	2.133	2,0	618	2.564	1,6	664	2.453	1,6
Poliamida, en formas primarias (tn)	2.113	2.075	4,4	598	2.054	1,2	479	2.028	1,0	517	2.588	1,3	571	2.374	1,4	797	2.624	2,1
Resina aminica, en formas primarias (tn)	1.560	1.638	2,6	627	1.183	0,7	400	1.541	0,6	394	1.668	0,7	541	1.526	0,8	494	1.370	0,7
Resina fenólica, en formas primarias (tn)	1.831	1.742	3,2	599	1.740	1,0	429	1.656	0,7	430	2.184	0,9	378	2.103	0,8	469	2.114	1,0
Poliuretano, en formas primarias (tn)	3.145	3.468	10,9	882	3.302	2,9	793	3.722	3,0	682	3.968	2,7	822	3.527	2,9	866	3.568	3,1
Silicona, en formas primarias (tn)	2.591	3.739	9,7	603	3.900	2,4	644	3.913	2,5	550	4.067	2,2	720	3.772	2,7	694	4.248	2,9
Nitrato de celulosa (tn)	830	2.071	1,7	134	2.071	0,3	187	2.187	0,4	281	2.413	0,7	232	2.554	0,6	296	2.506	0,7
Carboximetilcelulosa y sus sales (tn)	1.183	2.421	2,9	268	2.008	0,5	287	2.612	0,8	313	2.592	0,8	278	2.876	0,8	285	2.491	0,7
Éter de celulosa (tn)	968	4.992	4,8	281	5.030	1,4	247	4.920	1,2	360	4.729	1,7	196	5.093	1,0	260	4.759	1,2
Látex de caucho sintético (tn)	5.722	732	4,2	1.792	677	1,2	1.222	836	1,0	1.430	756	1,1	1.130	915	1,0	1.468	867	1,3
Caucho sintético polibutadieno-estireno (SBR) (tn)	12.078	1.049	12,7	3.237	1.068	3,5	3.202	1.181	3,8	3.786	1.477	5,6	2.953	1.638	4,8	3.094	1.534	4,7
Caucho sintético butadieno (BR) (tn)	5.734	1.258	7,2	1.652	1.255	2,1	1.612	1.367	2,2	1.836	1.587	2,9	1.724	1.760	3,0	1.386	1.771	2,5
Caucho sintético cloropreno (clorobutadieno) (CR) (tn)	643	2.848	1,8	154	2.808	0,4	174	2.874	0,5	144	2.943	0,4	161	2.856	0,5	189	2.996	0,6
Hilado de filamento continuo de poliamida (tn)	3.017	3.900	11,8	704	4.092	2,9	888	4.259	3,8	1.004	4.181	4,2	824	4.680	3,9	952	4.646	4,4
Hilado de filamento continuo de poliuretano (tn)	182	11.102	2,0	47	11.430	0,5	45	11.758	0,5	28	13.086	0,4	34	11.206	0,4	24	11.253	0,3
Hilado de filamento continuo de poliéster (tn)	3.957	2.275	9,0	996	2.352	2,3	995	2.501	2,5	1.266	1.882	2,4	1.161	2.469	2,9	952	2.479	2,4
Hilado de filamentos continuo de rayón viscosa (tn)	21	5.508	0,1	8	6.376	0,1	1	10.797	0,0	1	10.818	0,0	11	5.371	0,1	3	5.376	0,0

IMPORTACIÓN DE LOS PRINCIPALES PRODUCTOS CLASIFICADOS DE ACUERDO CON LA CIU
Tercer Trimestre 2005

Principales productos	CLAVE 350			INDUSTRIA QUÍMICA Valor en millones de US\$ cif														
				2004									2005					
	Año			III trimestre			IV trimestre			I trimestre			II trimestre			III trimestre		
	Cantidad	Precio	Valor	Cantidad	Precio	Valor	Cantidad	Precio	Valor	Cantidad	Precio	Valor	Cantidad	Precio	Valor	Cantidad	Precio	Valor
(US\$)			(US\$)			(US\$)			(US\$)			(US\$)			(US\$)			
Hilado de filamento continuo de acetato de celulosa (tn)	256	4.400	1,1	62	4.720	0,3	92	4.319	0,4	149	4.359	0,6	11	6.113	0,1	57	4.967	0,3
Monofilamento sintético o artificial de título superior o igual a 67 dicítex (tn)	179	9.113	1,6	53	9.315	0,5	36	10.987	0,4	27	6.950	0,2	43	8.935	0,4	45	10.356	0,5
Cable de fibra acrílica discontinua (tn)	5.895	1.949	11,5	1.521	2.020	3,1	1.718	2.086	3,6	1.126	2.237	2,5	1.573	2.247	3,5	1.047	2.227	2,3
Mecha de rayón para filtro de cigarrillo (tn)	1.521	3.756	5,7	401	3.731	1,5	432	3.725	1,6	349	3.713	1,3	431	3.861	1,7	416	3.859	1,6
Fibra discontinua de poliéster (tn)	8.264	1.195	9,9	2.549	1.223	3,1	1.820	1.355	2,5	2.124	1.500	3,2	2.012	1.542	3,1	2.189	1.540	3,4
Fibra acrílica discontinua (tn)	3.068	1.980	6,1	703	2.107	1,5	804	2.136	1,7	680	2.176	1,5	945	2.191	2,1	967	2.183	2,1
Fibra artificial discontinua (tn)	739	1.998	1,5	131	1.857	0,2	166	2.088	0,3	188	2.072	0,4	332	2.290	0,8	166	2.205	0,4
Las demás fibras sintéticas discontinuas (tn)	1.371	2.451	3,4	405	2.216	0,9	338	2.813	0,9	232	2.604	0,6	272	3.100	0,8	293	2.397	0,7
Hilo de coser de fibra sintética o artificial (tn)	489	3.959	1,9	113	4.747	0,5	178	3.806	0,7	177	3.421	0,6	103	4.095	0,4	91	4.065	0,4
Plaquitas y objetos similares para útiles sin montar (kgn)	19.172	144	2,8	4.182	172	0,7	5.275	141	0,7	3.632	199	0,7	3.182	237	0,8	3.312	236	0,8
Químicos preparados																		
Mucilagos y espesativo derivados de vegetal (tn)	1.270	4.839	6,1	400	5.287	2,1	291	5.145	1,5	275	4.706	1,3	360	4.744	1,7	432	3.975	1,7
Carbono (negro de humo) (tn)	19.445	683	13,3	5.332	677	3,6	4.969	712	3,5	5.422	705	3,8	5.157	699	3,6	5.173	782	4,0
Glicerol (tn)	1.918	1.101	2,1	555	1.117	0,6	561	1.092	0,6	681	1.041	0,7	470	1.075	0,5	414	933	0,4
Suero con anticuerpos y demás fracciones de la sangre, para uso humano (kgn)	24.198	311	7,5	8.821	270	2,4	6.997	358	2,5	4.600	405	1,9	5.636	431	2,4	22.463	96	2,2
Vacunas de uso humano (kgn)	59.620	185	11,0	7.038	236	1,7	2.995	216	0,6	14.134	517	7,3	9.893	257	2,5	10.142	351	3,6
Vacunas de uso veterinario (kgn)	133.412	132	17,6	32.658	163	5,3	40.919	132	5,4	37.344	204	7,6	19.466	167	3,3	27.237	204	5,6
Medicamentos de uso humano no acondicionados para la venta al por menor (tn)	408	13.575	5,5	174	7.885	1,4	120	11.459	1,4	75	12.911	1,0	93	11.828	1,1	30	24.030	0,7
Medicamentos de uso veterinario (tn)	1.071	15.304	16,4	327	12.141	4,0	305	16.031	4,9	160	16.259	2,6	312	14.701	4,6	237	15.824	3,8
Medicamentos de uso humano para la venta al por menor (tn)	13.565	17.014	230,8	4.002	15.719	62,9	3.289	17.566	57,8	4.898	13.034	63,8	2.969	24.668	73,2	3.825	19.934	76,2
Reactivos de diagnóstico y preparaciones opacificantes (kgn)	81.889	55	4,5	19.568	49	1,0	25.034	54	1,4	17.284	70	1,2	34.168	43	1,5	13.392	72	1,0
Preparaciones químicas anticonceptivas, a base de hormonas o espermicidas (kgn)	44.722	202	9,1	9.906	224	2,2	9.750	191	1,9	10.297	230	2,4	14.603	203	3,0	10.605	251	2,7
Pintura (tn)	5.852	2.283	13,4	1.253	2.251	2,8	1.686	2.260	3,8	1.396	2.549	3,6	1.236	2.776	3,4	1.414	2.681	3,8
Barniz (tn)	2.861	3.152	9,0	688	3.161	2,2	731	2.860	2,1	893	2.823	2,5	648	3.151	2,0	807	3.054	2,5
Hojas para el marcado a fuego (tn)	199	15.279	3,0	47	17.579	0,8	55	15.164	0,8	64	10.141	0,6	50	14.532	0,7	78	14.592	1,1
Masilla, cemento de resina; plaste para pintura (tn)	3.665	3.339	12,2	956	3.314	3,2	909	3.519	3,2	1.145	3.806	4,4	1.041	4.020	4,2	811	3.954	3,2

IMPORTACIÓN DE LOS PRINCIPALES PRODUCTOS CLASIFICADOS DE ACUERDO CON LA CIU
Tercer Trimestre 2005

INDUSTRIA QUÍMICA Valor en millones de US\$ cif										CLAVE 350								
	2004									2005								
	Año			III trimestre			IV trimestre			I trimestre			II trimestre			III trimestre		
Tinta de imprimir (tn)	6.972	5.472	38,1	1.403	7.356	10,3	1.578	6.299	9,9	1.554	5.727	8,9	1.345	7.248	9,8	1.435	6.670	9,6
Tinta para escribir o dibujar y las demás tintas (tn)	315	5.005	1,6	56	5.738	0,3	58	8.473	0,5	56	6.384	0,4	34	13.573	0,5	20	25.844	0,5
Mezcla de sustancias odoríferas del tipo utilizado en la industria alimentaria (tn)	1.980	10.188	20,2	549	9.932	5,5	495	11.290	5,6	444	10.951	4,9	450	11.457	5,2	512	11.060	5,7
Las demás mezclas de sustancias odoríferas (tn)	1.019	17.481	17,8	260	18.589	4,8	231	16.895	3,9	275	18.072	5,0	273	19.876	5,4	250	16.568	4,1
Perfumes y agua de tocador (tn)	1.444	15.491	22,4	381	16.803	6,4	375	17.618	6,6	354	14.963	5,3	555	12.983	7,2	576	14.737	8,5
Preparaciones para el maquillaje de los labios (tn)	263	17.738	4,7	66	19.908	1,3	97	15.073	1,5	59	22.316	1,3	84	18.671	1,6	112	14.752	1,7
Preparaciones para el maquillaje de los ojos (tn)	338	17.136	5,8	95	18.429	1,8	117	12.851	1,5	55	23.184	1,3	104	15.969	1,7	176	14.422	2,5
Las demás preparaciones para maquillaje (tn)	3.905	8.522	33,3	1.232	8.530	10,5	1.087	8.147	8,9	1.043	8.520	8,9	1.005	8.487	8,5	1.412	9.011	12,7
Champú (tn)	11.051	1.343	14,8	2.476	1.507	3,7	4.112	1.031	4,2	3.435	1.685	5,8	3.065	1.618	5,0	3.535	1.776	6,3
Las demás preparaciones capilares (tn)	8.827	2.610	23,0	2.288	2.693	6,2	2.320	2.646	6,1	2.344	2.504	5,9	2.515	2.551	6,4	2.239	2.808	6,3
Dentífrico (tn)	3.891	2.574	10,0	1.176	2.561	3,0	1.000	2.642	2,6	923	2.614	2,4	1.049	2.680	2,8	1.450	2.771	4,0
Preparaciones para afeitar y demás preparaciones para el baño (tn)	4.900	3.147	15,4	1.156	3.374	3,9	1.285	3.231	4,2	1.280	3.302	4,2	1.115	3.676	4,1	1.481	2.844	4,2
Desodorante (tn)	4.708	4.546	21,4	1.491	3.619	5,4	1.116	4.757	5,3	1.189	5.303	6,3	1.098	5.124	5,6	1.296	3.958	5,1
Jabón de tocador (tn)	7.369	1.226	9,0	1.792	1.212	2,2	1.708	1.283	2,2	1.919	1.156	2,2	2.098	1.306	2,7	2.152	1.419	3,1
Los demás jabones y similares (tn)	2.249	1.899	4,3	632	1.871	1,2	679	1.886	1,3	505	1.777	0,9	646	1.813	1,2	686	2.223	1,5
Productos orgánicos tensoactivos, de carácter aniónico (tn)	9.854	1.213	12,0	2.585	1.241	3,2	1.893	1.292	2,4	2.315	1.426	3,3	1.820	1.500	2,7	2.123	1.456	3,1
Productos orgánicos tensoactivos, de carácter catiónico (tn)	1.157	2.296	2,7	281	2.196	0,6	190	2.510	0,5	329	2.619	0,9	419	2.230	0,9	361	2.313	0,8
Productos orgánicos tensoactivos, de carácter no iónico (tn)	3.804	1.801	6,8	829	1.992	1,7	1.089	1.810	2,0	1.643	1.837	3,0	1.501	1.908	2,9	1.173	1.874	2,2
Preparaciones tensoactivas y demás preparaciones para lavar (tn)	37.127	1.085	40,3	9.112	1.109	10,1	9.953	1.104	11,0	10.478	1.108	11,6	12.993	1.109	14,4	9.742	1.293	12,6
Cera artificial y cera preparada (tn)	2.605	2.124	5,5	658	2.111	1,4	625	2.000	1,3	813	2.120	1,7	728	2.370	1,7	487	2.340	1,1
Betún, crema y preparaciones similares para el calzado (tn)	400	3.734	1,5	83	3.948	0,3	72	4.516	0,3	117	4.107	0,5	83	4.526	0,4	64	4.798	0,3
Velas, cirios y artículos similares (tn)	1.418	1.992	2,8	397	1.835	0,7	547	2.116	1,2	432	2.455	1,1	377	2.143	0,8	545	2.102	1,1
Gelatina (tn)	1.606	3.517	5,6	430	3.648	1,6	431	3.542	1,5	523	3.820	2,0	483	4.019	1,9	651	4.182	2,7
Peptonas y sus derivados; las demás materias proteicas (tn)	12.065	608	7,3	2.761	742	2,0	5.278	428	2,3	293	1.687	0,5	117	2.748	0,3	272	2.808	0,8
Dextrina y demás almidones y féculas modificadas (tn)	15.181	598	9,1	4.042	611	2,5	3.104	668	2,1	5.167	591	3,1	3.254	640	2,1	4.429	580	2,6
Adhesivos para la venta al por menor (tn)	1.738	3.826	6,6	312	4.461	1,4	530	3.733	2,0	399	4.316	1,7	250	4.740	1,2	372	4.447	1,7

IMPORTACIÓN DE LOS PRINCIPALES PRODUCTOS CLASIFICADOS DE ACUERDO CON LA CIU
Tercer Trimestre 2005

Principales productos	CLAVE 350			INDUSTRIA QUÍMICA Valor en millones de US\$ cif														
				2004									2005					
	Año			III trimestre			IV trimestre			I trimestre			II trimestre			III trimestre		
	Cantidad	Precio	Valor	Cantidad	Precio	Valor	Cantidad	Precio	Valor	Cantidad	Precio	Valor	Cantidad	Precio	Valor	Cantidad	Precio	Valor
(US\$)			(US\$)			(US\$)			(US\$)			(US\$)			(US\$)			
Adhesivos a base de materia plástica o de caucho (tn)	3.946	2.614	10,3	1.164	2.564	3,0	970	2.637	2,6	1.552	2.508	3,9	1.553	2.487	3,9	1.536	2.646	4,1
Placas para rayos X (tn)	2.527	2.591	6,5	425	4.053	1,7	1.380	1.504	2,1	264	6.110	1,6	343	4.907	1,7	524	4.071	2,1
Placas y películas planas, con un lado al menos superior a 255 mm (m²)	652	11.772	7,7	151	12.134	1,8	229	10.447	2,4	196	9.465	1,9	130	13.368	1,7	204	9.092	1,9
Placas metálicas para la preparación de clisés (m²)	1.497	4.822	7,2	371	6.122	2,3	275	5.896	1,6	397	5.356	2,1	306	5.390	1,7	938	2.926	2,7
Película, sin perforar, de anchura superior a 105 mm (m²)	642	3.740	2,4	185	2.731	0,5	128	4.318	0,6	263	4.047	1,1	188	3.636	0,7	149	3.538	0,5
Película fotográfica en colores, de ancho superior a 16 e inferior o igual a 35 mm (m²)	11.336	589	6,7	2.033	787	1,6	3.435	735	2,5	2.994	599	1,8	1.070	843	0,9	902	933	0,8
Papel, cartón y textil, fotográficos, sensibilizados, sin impresión (tn)	2.396	4.171	10,0	572	3.709	2,1	421	6.559	2,8	406	5.596	2,3	237	6.611	1,6	254	6.777	1,7
Productos y preparaciones químicas para uso fotográfico (tn)	1.731	7.532	13,0	398	8.187	3,3	520	6.292	3,3	498	6.990	3,5	514	6.654	3,4	523	7.444	3,9
Aprestos y productos de acabado para la industria textil (tn)	1.354	2.256	3,1	350	2.205	0,8	334	2.317	0,8	237	2.478	0,6	362	1.963	0,7	202	2.145	0,4
Aprestos y productos de acabado para la industria del papel (tn)	2.159	1.271	2,7	628	1.249	0,8	786	1.336	1,1	817	1.390	1,1	730	1.178	0,9	693	1.111	0,8
Aprestos y productos de acabado para la industria del cuero (tn)	942	1.752	1,7	203	1.737	0,4	253	1.701	0,4	352	1.731	0,6	392	1.834	0,7	366	1.919	0,7
Aditivo para aceite lubricante, que contengan aceite de petróleo (tn)	7.940	1.882	14,9	2.122	1.861	3,9	1.984	1.926	3,8	2.096	1.995	4,2	2.531	2.012	5,1	2.193	2.159	4,7
Preparaciones antioxidantes y demás estabilizantes compuesto para caucho a plástico (tn)	2.224	2.252	5,0	509	2.091	1,1	565	2.344	1,3	625	2.557	1,6	587	2.562	1,5	552	2.540	1,4
Disolvente y diluyente orgánicos compuestos (tn)	553	3.714	2,1	96	4.742	0,5	150	3.364	0,5	120	5.354	0,6	103	4.876	0,5	82	6.072	0,5
Iniciadores y aceleradores de reacción y preparaciones catalíticas (tn)	2.346	7.738	18,2	389	6.835	2,7	594	11.045	6,6	888	4.662	4,1	1.264	6.495	8,2	839	3.447	2,9
Líquido para frenos hidráulicos y similares (tn)	1.296	1.741	2,3	253	1.726	0,4	303	1.783	0,5	219	2.016	0,4	407	1.923	0,8	368	1.890	0,7
Preparaciones anticongelantes (tn)	2.157	1.353	2,9	434	1.576	0,7	793	1.391	1,1	573	1.527	0,9	781	1.698	1,3	782	1.808	1,4
Reactivo de diagnóstico o de laboratorio sobre cualquier soporte (tn)	997	31.816	31,7	235	36.721	8,6	202	40.047	8,1	330	27.736	9,2	242	44.283	10,7	204	47.025	9,6
Productos para la corrección de escritos (tn)	144	7.414	1,1	30	7.456	0,2	72	7.656	0,6	48	6.007	0,3	36	5.784	0,2	24	7.580	0,2
Preparaciones para concentrar mineral (tn)	11.137	2.745	30,6	2.798	3.181	8,9	2.795	2.841	7,9	2.914	2.678	7,8	2.580	3.288	8,5	2.527	4.152	10,5
Goma base para fabricación de chicles (tn)	1.284	2.246	2,9	401	2.109	0,8	191	2.155	0,4	375	2.198	0,8	330	2.448	0,8	281	2.580	0,7

IMPORTACIÓN DE LOS PRINCIPALES PRODUCTOS CLASIFICADOS DE ACUERDO CON LA CIU
Tercer Trimestre 2005

INDUSTRIA QUÍMICA Valor en millones de US\$ cif										CLAVE 350								
	2004									2005								
	Año			III trimestre			IV trimestre			I trimestre			II trimestre			III trimestre		
Productos residuales de la industria química (tn)	74.480	384	28,6	3.104	2.218	6,9	65.191	118	7,7	65.839	149	9,8	65.568	133	8,7	65.529	120	7,8
Cinta magnética (miles de unidades)	9.057	1.028	9,3	1.830	1.160	2,1	2.526	972	2,5	1.914	1.180	2,3	2.547	908	2,3	1.796	1.319	2,4
Discos magnéticos (miles de unidades)	23.965	168	4,0	9.465	135	1,3	5.962	146	0,9	5.179	142	0,7	4.108	151	0,6	4.530	157	0,7
Los demás soportes magnéticos (miles de unidades)	139.262	180	25,1	37.760	185	7,0	37.421	189	7,1	47.246	148	7,0	79.075	88	7,0	51.607	178	9,2
Petróleo y derivados																		
Coque metalúrgico de hulla (tn)	55.288	224	12,4	13.435	188	2,5	13.271	372	4,9	44.678	242	10,8	36.112	258	9,3	491	220	0,1
Éteres de petróleo (nafta solvente, bencina de extracción) (miles de unidades)	2.338	539	1,3	725	505	0,4	263	526	0,1	782	563	0,4	506	655	0,3	874	642	0,6
Gasolina para motor de vehículo terrestre (tn)	368.305	584	215,2	93.060	629	58,5	51.103	651	33,3	210.083	655	137,5	118.873	781	92,8	47.459	856	40,6
Combustible para motor a reacción (tn)	26.479	538	14,2	26.009	537	14,0	470	547	0,3	1	3.456	0,0	52.764	643	33,9	13.621	764	10,4
Espiritu de petróleo (tn)	4.678	526	2,5	1.481	562	0,8	581	601	0,3	2.073	576	1,2	3.703	719	2,7	2.737	775	2,1
Gas oil y diésel oil (petróleo diésel) (tn)	972.059	447	434,1	252.565	424	107,1	248.723	554	137,7	338.673	531	179,9	568.317	638	362,4	273.454	728	199,1
Aceite combustible residual pesado (fuel oil) (tn)	13	1.176	0,0	0	25.565	0,0	13	1.135	0,0	0	27.048	0,0	102.808	282	29,0	6.799	281	1,9
Aceite básico para fabricar aceite lubricante (tn)	74.098	549	40,7	16.589	567	9,4	18.941	588	11,1	20.535	653	13,4	22.231	690	15,3	18.790	717	13,5
Aceite blanco de uso farmacéutico (tn)	1.896	922	1,7	352	929	0,3	632	917	0,6	448	941	0,4	690	1.098	0,8	701	994	0,7
Aceite lubricante terminado (tn)	32.649	1.248	40,7	8.142	1.270	10,3	7.967	1.317	10,5	16.326	688	11,2	8.134	1.392	11,3	7.912	1.459	11,5
Grasa lubricante (tn)	3.142	2.153	6,8	836	2.178	1,8	705	2.257	1,6	889	2.206	2,0	898	2.407	2,2	909	2.509	2,3
Aceite aislante para uso eléctrico (tn)	1.604	790	1,3	565	780	0,4	499	788	0,4	409	849	0,3	483	997	0,5	733	1.082	0,8
Los demás aceites destilados de petróleo (tn)	32.852	566	18,6	14.785	628	9,3	5.190	664	3,4	16.995	604	10,3	37.209	585	21,8	6.732	772	5,2
Gas propano, licuado (tn)	464.657	386	179,4	144.725	406	58,8	94.303	444	41,9	86.235	412	35,5	132.596	460	61,0	178.572	472	84,3
Gas butano, licuado (tn)	73.719	388	28,6	20.291	395	8,0	17.424	464	8,1	20.263	429	8,7	16.432	473	7,8	19.055	469	8,9
Los demás gases licuados (tn)	45.253	396	17,9	18.487	373	6,9	10.343	480	5,0	7.880	446	3,5	37.359	335	12,5	11.477	489	5,6
Parafina sólida (tn)	13.098	668	8,8	2.909	684	2,0	3.322	681	2,3	4.908	470	2,3	2.774	797	2,2	4.107	838	3,4
Cera de petróleo (tn)	1.725	938	1,6	744	801	0,6	430	843	0,4	482	879	0,4	628	862	0,5	340	1.358	0,5
Coque de petróleo (miles de toneladas)	513	39.388	20,2	132	36.285	4,8	73	67.850	4,9	120	54.362	6,5	162	48.231	7,8	148	41.082	6,1
Mezcla bituminosa de asfalto, de betún natural (tn)	36.271	195	7,1	112	693	0,1	35.220	190	6,7	291	454	0,1	25	1.410	0,0	37.188	224	8,3
Preparaciones lubricantes, que contengan superior o igual a 70% aceite de petróleo (tn)	4.893	2.690	13,2	1.425	2.531	3,6	1.093	2.776	3,0	1.045	3.025	3,2	1.487	2.534	3,8	1.311	2.750	3,6

IMPORTACIÓN DE LOS PRINCIPALES PRODUCTOS CLASIFICADOS DE ACUERDO CON LA CIU
Tercer Trimestre 2005

Principales productos	CLAVE 350			INDUSTRIA QUÍMICA Valor en millones de US\$ cif														
				2004									2005					
	Año			III trimestre			IV trimestre			I trimestre			II trimestre			III trimestre		
	Cantidad	Precio	Valor	Cantidad	Precio	Valor	Cantidad	Precio	Valor	Cantidad	Precio	Valor	Cantidad	Precio	Valor	Cantidad	Precio	Valor
(US\$)			(US\$)			(US\$)			(US\$)			(US\$)			(US\$)			
Caucho																		
Caucho mezclado sin vulcanizar, en formas primarias (tn)	2.995	1.772	5,3	760	1.728	1,3	708	1.835	1,3	693	2.128	1,5	743	2.024	1,5	755	2.086	1,6
Placas, hojas y bandas de caucho no celular, vulcanizado sin endurecer (tn)	698	5.005	3,5	244	4.253	1,0	170	4.676	0,8	198	5.504	1,1	215	4.674	1,0	259	4.322	1,1
Tubos de caucho vulcanizado sin endurecer (tn)	1.969	7.618	15,0	526	9.391	4,9	493	6.786	3,3	533	7.547	4,0	586	7.340	4,3	555	6.603	3,7
Correas transportadoras, de caucho vulcanizado (tn)	3.292	3.908	12,9	1.148	3.508	4,0	625	5.038	3,1	1.085	4.640	5,0	1.210	4.930	6,0	1.358	4.736	6,4
Correas de transmisión, de caucho vulcanizado (tn)	848	11.819	10,0	162	14.053	2,3	245	11.438	2,8	180	16.383	2,9	172	15.460	2,7	222	12.991	2,9
Neumáticos de automóviles, nuevos de caucho (miles de unidades)	880	23.258	20,5	207	22.984	4,8	228	25.217	5,8	260	24.931	6,5	216	25.072	5,4	259	24.616	6,4
Neumáticos para autobús y camión, nuevos de caucho (unidades)	550.350	123	67,5	147.060	108	16,0	136.452	135	18,5	141.622	138	19,5	151.254	134	20,3	166.411	130	21,7
Neumáticos de bicicleta, nuevos de caucho (miles de unidades)	1.468	1.288	1,9	434	1.296	0,6	397	1.332	0,5	392	1.325	0,5	297	1.252	0,4	410	1.244	0,5
Neumáticos para vehículo todo terreno, nuevos de caucho (unidades)	48.366	1.728	83,6	15.636	1.400	21,9	14.062	1.711	24,1	18.514	1.233	22,8	16.562	1.545	25,6	22.862	1.323	30,2
Los demás neumáticos, nuevos de caucho (miles de unidades)	625	27.495	17,2	145	30.837	4,5	168	27.795	4,7	161	34.727	5,6	164	33.620	5,5	147	33.496	4,9
Protectores, bandajes y bandas de rodadura, de caucho (tn)	4.305	2.079	8,9	1.046	2.033	2,1	1.196	2.129	2,5	1.028	2.387	2,5	1.040	2.344	2,4	1.018	2.457	2,5
Cámaras de caucho para neumáticos, de automóvil, autobús o camión (miles de unidades)	387	4.790	1,9	126	3.830	0,5	119	5.483	0,7	111	4.780	0,5	89	5.979	0,5	85	5.857	0,5
Las demás cámaras de caucho para neumático (miles de unidades)	2.090	716	1,5	659	671	0,4	622	814	0,5	614	771	0,5	374	929	0,3	1.217	620	0,8
Artículos de higiene o de farmacia, de caucho vulcanizado sin endurecer (miles de unidades)	359	6.315	2,3	27	19.635	0,5	187	3.585	0,7	131	4.375	0,6	109	6.976	0,8	44	14.640	0,6
Guantes de caucho vulcanizado sin endurecer (miles de unidades)	3.114	3.737	11,6	838	3.840	3,2	805	3.634	2,9	831	3.825	3,2	734	4.043	3,0	866	4.123	3,6
Artículos para uso técnico, de caucho vulcanizado sin endurecer (tn)	1.212	8.934	10,8	454	7.673	3,5	322	9.784	3,2	188	15.737	3,0	152	16.382	2,5	204	15.569	3,2
Juntas o empaquetaduras, de caucho vulcanizado sin endurecer (tn)	492	15.141	7,4	86	20.372	1,7	139	14.540	2,0	206	9.871	2,0	99	18.117	1,8	94	19.724	1,9
Queroseno (tn)	1.699	4.464	7,6	440	3.972	1,7	504	4.839	2,4	495	4.926	2,4	455	4.298	2,0	701	3.947	2,8
Calzado deportivo, con suela y parte superior de caucho o plástico (miles de pares)	3.090	8.553	26,4	1.030	8.810	9,1	721	7.243	5,2	1.200	7.965	9,6	755	8.504	6,4	1.769	7.601	13,4
Calzado que cubre el tobillo, con suela y parte superior de caucho o plástico (miles de pares)	1.940	6.623	12,8	111	5.701	0,6	84	7.241	0,6	1.259	6.660	8,4	356	6.008	2,1	111	4.850	0,5

IMPORTACIÓN DE LOS PRINCIPALES PRODUCTOS CLASIFICADOS DE ACUERDO CON LA CIU
Tercer Trimestre 2005

INDUSTRIA QUÍMICA Valor en millones de US\$ cif											CLAVE 350							
	2004									2005								
	Año			III trimestre			IV trimestre			I trimestre			II trimestre			III trimestre		
Los demás calzados con suela y parte superior de caucho o plástico (miles de pares)	16.980	3.443	58,5	7.809	3.125	24,4	5.132	3.107	15,9	3.049	5.021	15,3	1.521	4.523	6,9	6.906	3.957	27,3
Calzado deportivo, con suela de caucho o plástico y parte superior de material textil (miles de pares)	1.073	9.454	10,1	410	9.045	3,7	252	7.966	2,0	235	7.458	1,8	202	8.414	1,7	385	7.036	2,7
Los demás calzados con suela de caucho o de plástico (miles de pares)	6.930	2.411	16,7	2.319	2.818	6,5	1.348	2.656	3,6	1.929	2.379	4,6	1.682	2.029	3,4	2.275	3.497	8,0
Suelas y tacones, de caucho o de plástico (miles de pares)	377	7.717	2,9	118	8.044	0,9	111	7.369	0,8	92	8.357	0,8	93	7.939	0,7	94	9.285	0,9
Plásticos																		
Monofilamento, barras, varillas y perfiles, de plástico (miles de pares)	1.486	4.524	6,7	347	4.715	1,6	525	3.861	2,0	330	4.560	1,5	434	5.030	2,2	516	4.643	2,4
Tripa artificial de celulosa regenerada (celofán) (tn)	836	8.702	7,3	211	9.214	1,9	250	8.125	2,0	156	8.903	1,4	152	8.639	1,3	227	8.895	2,0
Tubos rígidos de plástico (tn)	2.612	2.919	7,6	696	2.776	1,9	932	2.789	2,6	938	2.629	2,5	2.165	1.325	2,9	480	4.033	1,9
Tubos flexibles de materia plástica artificial (tn)	3.041	4.247	12,9	739	4.011	3,0	853	4.303	3,7	760	4.917	3,7	882	4.735	4,2	898	4.696	4,2
Accesorios de materia plástica artificial para tubería (tn)	1.501	6.403	9,6	256	7.523	1,9	307	6.774	2,1	413	6.278	2,6	495	5.948	2,9	442	6.961	3,1
Revestimientos de PVC para muros y pisos (tn)	4.613	1.098	5,1	1.533	884	1,4	861	1.223	1,1	956	1.315	1,3	1.090	1.337	1,5	899	1.599	1,4
Placas, hojas, bandas y demás formas planas, autoadhesivas, de plástico (tn)	9.065	4.066	36,9	2.184	4.399	9,6	2.616	4.069	10,6	2.746	4.035	11,1	2.886	4.173	12,0	2.509	4.599	11,5
Placas, hojas, película y similares, de polímeros de etileno (tn)	14.736	1.989	29,3	3.482	2.049	7,1	5.269	1.989	10,5	3.324	2.527	8,4	5.674	2.040	11,6	5.115	2.355	12,0
Placas, hojas, película y similares, de propileno (tn)	5.478	2.173	11,9	1.379	2.140	3,0	1.545	2.266	3,5	1.504	2.373	3,6	1.700	2.286	3,9	1.621	2.500	4,1
Placas, hojas, película, bandas y láminas de PVC (tn)	8.480	2.405	20,4	2.155	2.359	5,1	3.230	2.423	7,8	1.983	2.571	5,1	1.789	2.642	4,7	2.808	2.329	6,5
Placas, hojas, película y similares, de polímero acrílico (tn)	853	2.687	2,3	205	2.753	0,6	216	2.980	0,6	284	2.868	0,8	189	3.540	0,7	467	2.866	1,3
Placa, hoja, película y similares, de policarbonato (tn)	817	4.240	3,5	309	4.170	1,3	294	4.459	1,3	379	5.431	2,1	363	5.227	1,9	261	5.031	1,3
Placas, hojas, película y similares, de politereftalato de etileno (tn)	2.684	2.867	7,7	612	3.059	1,9	776	2.463	1,9	1.093	2.896	3,2	1.088	2.965	3,2	828	2.823	2,3
Placas, hojas, película y similares, de poliéster (tn)	992	4.296	4,3	137	5.173	0,7	358	4.102	1,5	267	4.159	1,1	180	4.688	0,8	227	4.910	1,1
Las demás placas, láminas, hojas y tiras de plástico (tn)	9.932	3.562	35,4	2.653	3.449	9,1	2.571	3.620	9,3	3.216	3.358	10,8	2.664	3.640	9,7	3.308	3.649	12,1
Cajas, jaulas y artículos similares, de plástico (tn)	7.628	1.596	12,2	1.903	1.601	3,0	2.277	1.843	4,2	1.449	2.189	3,2	929	2.622	2,4	1.368	2.386	3,3
Sacos, bolsas y cucuruchos, de polímero de etileno (tn)	4.624	4.722	21,8	440	5.308	2,3	2.002	4.256	8,5	1.559	4.856	7,6	899	4.810	4,3	895	4.428	4,0

IMPORTACIÓN DE LOS PRINCIPALES PRODUCTOS CLASIFICADOS DE ACUERDO CON LA CIU
Tercer Trimestre 2005

Principales productos	CLAVE 350			INDUSTRIA QUÍMICA Valor en millones de US\$ cif														
				2004									2005					
	Año			III trimestre			IV trimestre			I trimestre			II trimestre			III trimestre		
	Cantidad	Precio	Valor	Cantidad	Precio	Valor	Cantidad	Precio	Valor	Cantidad	Precio	Valor	Cantidad	Precio	Valor	Cantidad	Precio	Valor
(US\$)			(US\$)			(US\$)			(US\$)			(US\$)			(US\$)			
Sacos, bolsas y cucuruchos, de los demás plásticos (tn)	1.454	3.574	5,2	384	3.097	1,2	318	4.364	1,4	626	4.509	2,8	372	4.022	1,5	487	2.803	1,4
Bombonas, botellas, frascos y artículos similares, de plástico (tn)	3.947	2.480	9,8	877	2.571	2,3	1.026	2.564	2,6	779	3.179	2,5	504	4.924	2,5	544	5.026	2,7
Tapones, tapas, cápsulas y demás dispositivos de cierre, de plástico (tn)	3.765	5.405	20,3	852	6.230	5,3	847	6.410	5,4	955	4.766	4,6	688	6.245	4,3	800	6.419	5,1
Los demás artículos para el transporte o envasado, de plástico (tn)	6.499	2.694	17,5	1.339	3.561	4,8	1.155	3.508	4,1	1.627	3.348	5,4	1.318	3.857	5,1	757	4.084	3,1
Vajillas y demás artículos para el servicio de mesa, de plástico (tn)	5.247	2.748	14,4	1.595	2.748	4,4	1.549	2.957	4,6	3.573	971	3,5	1.266	3.101	3,9	1.805	3.014	5,4
Los demás artículos de uso doméstico, de plástico (tn)	2.206	3.656	8,1	633	3.737	2,4	463	4.076	1,9	497	3.997	2,0	951	2.138	2,0	668	3.941	2,6
Artículos para construcción, de plástico (tn)	2.329	4.000	9,3	437	4.158	1,8	804	4.254	3,4	616	3.656	2,3	758	3.248	2,5	637	3.792	2,4
Aisladores eléctricos de materia plástica (tn)	427	12.026	5,1	91	11.327	1,0	104	12.235	1,3	168	11.211	1,9	105	12.399	1,3	179	10.151	1,8
Muebles de plástico (tn)	784	3.376	2,6	362	2.864	1,0	179	3.739	0,7	142	3.751	0,5	176	3.425	0,6	152	4.174	0,6
Las demás manufacturas de plástico (tn)	19.311	3.182	61,5	4.113	3.870	15,9	4.074	4.639	18,9	4.210	4.076	17,2	3.854	4.712	18,2	3.767	5.473	20,6
RESTANTES		262,9			73,2			71,0			73,2			78,7			85,4	
TOTAL AGREGACIÓN MAYOR		4.728,6			1.319,0			1.242,4			1.472,7			1.766,4			1.583,6	

IMPORTACIÓN DE LOS PRINCIPALES PRODUCTOS CLASIFICADOS DE ACUERDO CON LA CIU
Tercer Trimestre 2005

INDUSTRIA DE PRODUCTOS MINERALES NO METÁLICOS Valor en millones de US\$ cif										CLAVE 360								
	2004									2005								
	Año			III trimestre			IV trimestre			I trimestre			II trimestre			III trimestre		
Cerámicos																		
Ladrillos y piezas cerámicas de construcción (tn)	11.083	1.208	13,4	2.188	1.283	2,8	3.257	1.166	3,8	2.690	1.071	2,9	2.722	1.044	2,8	3.477	1.109	3,9
Retortas, crisoles, mufas y demás artículos cerámicos refractarios (tn)	1.181	5.488	6,5	255	6.253	1,6	275	4.949	1,4	319	6.059	1,9	332	5.811	1,9	342	6.012	2,1
Baldosas y similares, sin barniz, de cerámica (m²)	653	9.047	5,9	151	10.822	1,6	225	8.270	1,9	161	7.586	1,2	154	11.077	1,7	186	9.136	1,7
Baldosas y cerámicas para pavimentación (m²)	15.180	2.783	42,2	3.256	3.597	11,7	2.842	3.562	10,1	3.514	2.950	10,4	3.549	3.324	11,8	2.964	4.024	11,9
Artículos para uso técnico, de cerámica (tn)	591	4.542	2,7	244	3.525	0,9	142	3.783	0,5	128	5.661	0,7	113	3.987	0,4	71	12.579	0,9
Fregaderos, lavabos, inodoros, bañeras y aparatos fijos, de cerámica (miles de unidades)	480	16.476	7,9	94	20.334	1,9	119	18.705	2,2	143	16.004	2,3	115	23.954	2,7	154	14.652	2,3
Artículos de uso doméstico o de tocador de porcelana (tn)	7.454	956	7,1	2.271	977	2,2	2.322	944	2,2	1.060	1.131	1,2	1.645	918	1,5	2.043	1.114	2,3
Artículos de uso doméstico o de tocador de cerámica (tn)	13.597	1.041	14,2	3.918	1.065	4,2	4.463	1.161	5,2	3.079	1.073	3,3	3.245	1.024	3,3	3.953	1.168	4,6
Estatuillas y demás objetos de cerámica (tn)	2.933	1.537	4,5	902	1.200	1,1	1.164	1.419	1,7	487	2.129	1,0	601	1.395	0,8	956	1.392	1,3
Aisladores eléctricos de vidrio, cerámica o similares (tn)	1.271	1.944	2,5	425	1.413	0,6	410	1.893	0,8	466	2.176	1,0	290	2.444	0,7	207	2.285	0,5
Vidrio																		
Vidrio en bolas, barras, varillas o tubos sin trabajar (tn)	1.206	1.857	2,2	427	1.572	0,7	195	2.475	0,5	179	2.131	0,4	297	1.979	0,6	277	2.336	0,6
Placas y hojas, sin armar, de vidrio colado o laminado (m²)	501	2.812	1,4	106	2.978	0,3	112	3.182	0,4	126	3.033	0,4	84	3.131	0,3	89	2.920	0,3
Vidrio flotado, desbastado o pulido, en placas u hojas (m²)	1.714	3.826	6,6	469	3.936	1,8	439	4.155	1,8	693	3.642	2,5	672	3.680	2,5	736	4.133	3,0
Vidrio de seguridad templado y contraplacado para vehículos (tn)	715	6.630	4,7	195	6.561	1,3	162	7.098	1,1	163	7.559	1,2	222	7.740	1,7	169	7.916	1,3
Especios retrovisores para vehículo (tn)	228	11.173	2,5	55	11.851	0,7	72	10.264	0,7	51	12.716	0,6	69	11.435	0,8	68	11.137	0,8
Los demás especios de vidrio (tn)	1.061	1.350	1,4	342	1.162	0,4	238	1.680	0,4	212	1.486	0,3	532	904	0,5	561	1.230	0,7
Botellas de vidrio para bebidas (tn)	5.669	460	2,6	1.258	514	0,6	1.230	503	0,6	1.024	641	0,7	592	608	0,4	418	791	0,3
Frascos de vidrio (tn)	1.396	1.981	2,8	426	1.825	0,8	515	1.798	0,9	303	2.284	0,7	483	2.186	1,1	397	1.861	0,7
Objetos de cristal para el servicio de mesa o de cocina (tn)	415	2.552	1,1	150	1.723	0,3	104	3.249	0,3	51	4.259	0,2	121	3.127	0,4	185	2.101	0,4
Objetos de vidrio para el servicio de mesa o de cocina (tn)	17.646	1.031	18,2	4.483	1.124	5,0	4.596	1.245	5,7	4.028	1.293	5,2	5.012	1.176	5,9	4.812	1.345	6,5
Artículos de vidrio y sus manufacturas (tn)	2.344	1.858	4,4	454	2.361	1,1	835	1.715	1,4	736	1.586	1,2	367	2.592	1,0	401	3.188	1,3
Fibra de vidrio y sus manufacturas (tn)	4.154	2.035	8,5	920	2.310	2,1	1.184	1.978	2,3	1.361	1.920	2,6	1.552	2.814	4,4	2.268	1.812	4,1

IMPORTACIÓN DE LOS PRINCIPALES PRODUCTOS CLASIFICADOS DE ACUERDO CON LA CIU
Tercer Trimestre 2005

Principales productos	CLAVE 360			INDUSTRIA DE PRODUCTOS MINERALES NO METÁLICOS Valor en millones de US\$ cif														
				2004									2005					
	Año			III trimestre			IV trimestre			I trimestre			II trimestre			III trimestre		
	Cantidad	Precio	Valor	Cantidad	Precio	Valor	Cantidad	Precio	Valor	Cantidad	Precio	Valor	Cantidad	Precio	Valor	Cantidad	Precio	Valor
(US\$)			(US\$)			(US\$)			(US\$)			(US\$)			(US\$)			
Otros productos minerales no metálicos																		
Laminadores de metal y sus cilindros (unidades)	784	4.057	3,2	283	3.413	1,0	127	5.636	0,7	816	2.141	1,7	136	9.920	1,3	214	4.647	1,0
Cal viva (tn)	158.931	69	11,0	40.469	72	2,9	37.139	72	2,7	46.701	79	3,7	53.767	77	4,1	44.557	80	3,6
Cemento sin pulverizar (<i>clínquer</i>) (tn)	247.095	49	12,1	71.500	47	3,4	97.326	58	5,6	155.342	51	8,0	111.630	55	6,1	11.000	57	0,6
Cemento <i>Portland</i> (tn)	219.932	81	17,7	45.163	83	3,8	63.441	80	5,0	98.157	82	8,0	69.307	87	6,0	89.221	79	7,0
Cemento, mortero y hormigón refractarios (tn)	8.634	671	5,8	1.893	784	1,5	2.248	631	1,4	2.212	750	1,7	2.146	731	1,6	3.249	825	2,7
Pavimentos de piedra natural y sus manufacturas (tn)	8.909	591	5,3	2.614	562	1,5	2.128	664	1,4	2.354	624	1,5	2.317	605	1,4	3.939	631	2,5
Muelas para moler o desfibrar y artículos similares (tn)	2.713	5.342	14,5	597	5.742	3,4	654	6.018	3,9	713	5.227	3,7	603	6.320	3,8	1.110	4.852	5,4
Abrasivos naturales o artificiales con soporte textil u otra (tn)	1.172	6.942	8,1	303	7.460	2,3	283	7.836	2,2	292	8.411	2,5	368	7.310	2,7	488	4.175	2,0
Lana de escoria de roca y minerales similares (tn)	4.084	1.218	5,0	1.129	1.214	1,4	1.069	1.451	1,6	809	1.104	0,9	1.081	1.263	1,4	1.092	1.151	1,3
Manufacturas de cemento, yeso, asfalto o similares (tn)	53.960	256	13,8	10.344	274	2,8	13.717	254	3,5	15.906	276	4,4	19.331	255	4,9	18.056	253	4,6
Guarniciones para frenos, embragues o de órganos de fricción (tn)	1.282	2.187	2,8	311	2.107	0,7	430	2.109	0,9	286	2.732	0,8	102	3.939	0,4	316	3.099	1,0
RESTANTES			15,1			3,5			4,4			4,0			4,4			4,9
TOTAL AGREGACIÓN MAYOR			277,6			71,7			79,4			82,9			85,3			88,0

IMPORTACIÓN DE LOS PRINCIPALES PRODUCTOS CLASIFICADOS DE ACUERDO CON LA CIU
Tercer Trimestre 2005

INDUSTRIA METÁLICA BÁSICA Valor en millones de US\$ cif												CLAVE 370						
	2004									2005								
	Año			III trimestre			IV trimestre			I trimestre			II trimestre			III trimestre		
Hierro y acero																		
Ferromanganeso (tn)	11.205	1.005	11,3	3.062	1.057	3,2	3.469	1.485	5,2	2.216	1.271	2,8	3.508	964	3,4	3.476	856	3,0
Ferrosilicio (tn)	8.689	770	6,7	2.189	748	1,6	2.545	897	2,3	2.620	832	2,2	3.000	894	2,7	1.165	810	0,9
Ferro-silicio-manganeso (tn)	5.409	1.098	5,9	1.592	1.489	2,4	1.593	1.544	2,5	1.869	1.350	2,5	2.655	1.111	3,0	867	848	0,7
Ferrocromo (tn)	2.112	1.232	2,6	361	1.581	0,6	329	1.603	0,5	844	1.342	1,1	987	1.455	1,4	1.107	1.380	1,5
Las demás ferroaleaciones (tn)	1.513	1.999	3,0	445	2.738	1,2	268	2.001	0,5	776	1.413	1,1	823	2.772	2,3	582	2.984	1,7
Granallas y polvo de fundición, de hierro o acero (tn)	1.662	654	1,1	612	662	0,4	348	701	0,2	483	704	0,3	514	809	0,4	427	738	0,3
Planchas de acero sin alear laminadas en caliente (tn)	287.160	516	148,1	79.806	586	46,8	64.652	615	39,8	48.683	652	31,7	77.663	683	53,1	84.667	661	56,0
Planchas de acero sin alear, laminadas en frío (tn)	33.204	610	20,3	7.183	679	4,9	7.397	704	5,2	7.423	762	5,7	7.709	765	5,9	10.718	722	7,7
Productos laminados de acero sin alear, chapados o revestidos (tn)	138.104	791	109,3	34.336	875	30,1	32.774	931	30,5	24.231	967	23,4	25.304	932	23,6	19.138	936	17,9
Flejes de acero sin alear, sin chapar, ni revestir (tn)	2.962	955	2,8	502	1.197	0,6	417	1.779	0,7	1.445	862	1,2	772	1.008	0,8	1.204	1.421	1,7
Productos laminados planos de acero sin alear, chapados o revestidos (tn)	8.719	837	7,3	1.624	1.009	1,6	1.995	1.036	2,1	1.727	1.153	2,0	1.473	1.290	1,9	1.197	1.295	1,6
Alambrón de acero sin alear (tn)	43.650	489	21,3	23.310	539	12,6	7.247	551	4,0	27.048	494	13,4	6.670	511	3,4	14.597	458	6,7
Barras de acero sin alear (tn)	81.000	539	43,7	40.678	537	21,8	26.524	578	15,3	19.693	522	10,3	25.084	523	13,1	9.018	651	5,9
Perfiles de acero sin alear (tn)	27.690	544	15,1	8.667	607	5,3	5.541	669	3,7	6.954	744	5,2	10.653	690	7,3	13.175	655	8,6
Acero inoxidable (tn)	21.756	2.634	57,3	6.444	2.560	16,5	6.092	3.064	18,7	5.856	3.330	19,5	4.185	3.581	15,0	5.641	3.408	19,2
Planchas de acero aleado (tn)	19.682	788	15,5	6.384	745	4,8	3.375	1.003	3,4	5.239	1.197	6,3	8.048	1.072	8,6	8.384	1.560	13,1
Flejes de acero aleado (tn)	1.797	1.710	3,1	499	1.671	0,8	406	2.025	0,8	519	2.276	1,2	446	2.340	1,0	312	2.151	0,7
Barras de acero aleado (tn)	114.668	502	57,5	31.964	539	17,2	31.731	592	18,8	19.533	644	12,6	22.113	687	15,2	33.514	587	19,7
Carriles (rieles) de acero (tn)	21.242	592	12,6	1.252	1.116	1,4	5.550	748	4,2	5.477	996	5,5	6.976	1.015	7,1	1.098	1.589	1,7
Los demás elementos para vías férreas (tn)	4.484	3.121	14,0	1.529	4.390	6,7	1.589	2.892	4,6	1.961	3.844	7,5	2.259	2.595	5,9	1.299	2.680	3,5
Tubos de acero (tn)	84.714	1.115	94,5	14.981	1.086	16,3	37.153	1.273	47,3	22.463	1.769	39,7	17.845	1.382	24,7	14.699	2.060	30,3
Accesorios de acero para tubería (tn)	5.857	4.649	27,2	1.391	4.289	6,0	1.217	5.607	6,8	1.351	5.083	6,9	1.419	5.485	7,8	1.625	7.041	11,4
Bolas de acero y artículos similares para molinos (tn)	7.808	660	5,2	2.662	603	1,6	3.495	648	2,3	4.153	706	2,9	8.530	684	5,8	7.627	661	5,0
Las demás manufacturas moldeadas de fundición, de hierro o acero (tn)	2.411	2.437	5,9	761	1.956	1,5	672	2.841	1,9	498	3.311	1,6	841	2.715	2,3	896	2.603	2,3
Metales no ferrosos																		
Hidróxido de aluminio (tn)	16.740	281	4,7	1.170	279	0,3	2.893	336	1,0	2.291	434	1,0	1.906	304	0,6	1.549	339	0,5
Desperdicios y desechos de cobre (tn)	1.380	1.615	2,2	354	1.589	0,6	433	1.746	0,8	358	1.882	0,7	235	2.004	0,5	193	2.079	0,4

IMPORTACIÓN DE LOS PRINCIPALES PRODUCTOS CLASIFICADOS DE ACUERDO CON LA CIU
Tercer Trimestre 2005

Principales productos	CLAVE 370			INDUSTRIA METÁLICA BÁSICA Valor en millones de US\$ cif														
				2004									2005					
	Año			III trimestre			IV trimestre			I trimestre			II trimestre			III trimestre		
	Cantidad	Precio	Valor	Cantidad	Precio	Valor	Cantidad	Precio	Valor	Cantidad	Precio	Valor	Cantidad	Precio	Valor	Cantidad	Precio	Valor
(US\$)			(US\$)			(US\$)			(US\$)			(US\$)			(US\$)			
Barras, perfiles, tubos y similares, de cobre (tn)	2.458	4.343	10,7	535	4.185	2,2	783	4.648	3,6	403	4.913	2,0	372	5.150	1,9	655	4.772	3,1
Chapas y tiras de aleaciones de cobre (tn)	191	5.898	1,1	54	3.732	0,2	35	3.899	0,1	59	3.937	0,2	43	4.288	0,2	43	4.602	0,2
Tubos de cobre (tn)	1.363	3.969	5,4	417	3.868	1,6	463	4.113	1,9	343	4.618	1,6	473	4.702	2,2	322	4.666	1,5
Accesorios de tubería de aleaciones de cobre (tn)	552	6.659	3,7	101	9.599	1,0	149	6.451	1,0	166	8.219	1,4	139	10.715	1,5	130	8.823	1,2
Níquel en bruto (tn)	125	14.205	1,8	17	14.805	0,3	17	15.184	0,3	92	15.271	1,4	24	18.124	0,4	50	16.860	0,8
Aluminio en bruto (tn)	19.040	1.886	35,9	4.090	1.890	7,7	5.518	1.862	10,3	4.155	2.060	8,6	5.970	2.124	12,7	4.540	2.042	9,3
Barras y perfiles de aluminio (tn)	4.550	3.047	13,9	877	3.183	2,8	1.014	3.109	3,2	1.231	3.111	3,8	1.616	3.391	5,5	1.339	3.318	4,4
Hojas gruesas de aluminio (tn)	6.147	2.854	17,5	1.511	2.987	4,5	1.675	2.875	4,8	1.627	2.999	4,9	1.276	3.274	4,2	2.127	3.001	6,4
Hojas delgadas de aluminio (tn)	6.167	4.120	25,4	1.718	4.158	7,1	1.815	4.132	7,5	1.564	4.283	6,7	1.780	4.310	7,7	1.629	4.342	7,1
Tubos y sus accesorios, de aluminio (tn)	298	6.497	1,9	79	8.075	0,6	120	5.590	0,7	84	4.893	0,4	60	6.405	0,4	139	5.252	0,7
Plomo en bruto refinado (tn)	2.074	947	2,0	337	1.014	0,3	170	1.073	0,2	648	1.159	0,8	1.828	1.110	2,0	1.610	1.041	1,7
Zinc en bruto (tn)	12.600	1.129	14,2	3.055	1.100	3,4	3.376	1.149	3,9	2.309	1.403	3,2	2.587	1.447	3,7	3.179	1.376	4,4
Estaño sin alear en bruto (tn)	898	6.757	6,1	200	9.629	1,9	143	9.587	1,4	282	7.228	2,0	203	8.815	1,8	159	8.100	1,3
RESTANTES			24,9			6,6			9,6			7,3			8,5			9,4
TOTAL AGREGACIÓN MAYOR			844,5			242,1			263,9			247,6			263,3			269,7

IMPORTACIÓN DE LOS PRINCIPALES PRODUCTOS CLASIFICADOS DE ACUERDO CON LA CIU
Tercer Trimestre 2005

INDUSTRIA DE PRODUCTOS METÁLICOS, MAQUINARIA Y EQUIPOS												CLAVE 380						
Valor en millones de US\$ cif																		
	2004									2005								
	Año			III trimestre			IV trimestre			I trimestre			II trimestre			III trimestre		
Productos metálicos																		
Alambre de hierro o acero sin alear (tn)	15.102	884	13,3	4.048	988	4,0	4.472	945	4,2	2.852	1.014	2,9	3.890	998	3,9	4.173	975	4,1
Construcciones y sus partes de hierro o acero (tn)	29.520	1.707	50,4	13.710	1.265	17,3	5.401	2.206	11,9	7.580	2.152	16,3	8.842	2.300	20,3	7.547	2.747	20,7
Barriles, tambores, bidones y demás recipientes de hierro o acero (tn)	4.655	2.622	12,2	477	6.450	3,1	953	3.182	3,0	2.034	3.215	6,5	513	3.963	2,0	1.054	5.001	5,3
Recipientes para gas comprimido o licuado, de hierro o acero (tn)	4.409	1.780	7,8	665	1.849	1,2	500	3.460	1,7	1.570	4.219	6,6	194	6.468	1,3	842	3.892	3,3
Gaviones, mallas y artículos similares, de hierro o acero (tn)	17.345	1.475	25,6	6.086	1.435	8,7	3.743	1.618	6,1	3.706	1.760	6,5	3.340	1.919	6,4	2.933	1.819	5,3
Cadenas y sus partes, de hierro o acero (tn)	5.825	3.162	18,4	1.662	2.838	4,7	1.625	3.257	5,3	1.556	3.709	5,8	1.436	3.922	5,6	1.184	4.379	5,2
Puntas, clavos, grapas y artículos similares, de hierro o acero (tn)	2.792	1.901	5,3	649	1.887	1,2	1.050	1.582	1,7	534	2.088	1,1	939	1.908	1,8	1.327	1.440	1,9
Pernos, tuercas y artículos similares, de hierro o acero (tn)	12.561	3.461	43,5	4.107	3.218	13,2	3.626	3.618	13,1	3.869	3.462	13,4	4.264	3.246	13,8	4.563	3.070	14,0
Muelles, ballestas y sus hojas, de hierro o acero (tn)	2.205	3.022	6,7	563	2.987	1,7	680	3.041	2,1	523	3.456	1,8	404	3.773	1,5	474	3.791	1,8
Radiadores y sus partes, de fundición, de hierro o acero (tn)	1.570	1.890	3,0	236	2.241	0,5	268	3.051	0,8	424	2.654	1,1	420	2.165	0,9	718	2.017	1,4
Artículos para uso doméstico, de hierro o acero (tn)	4.811	3.520	16,9	1.377	3.611	5,0	1.456	3.498	5,1	848	3.790	3,2	1.019	3.980	4,1	1.580	4.172	6,6
Artículos de higiene o tocador, de hierro o acero (tn)	5.635	2.782	15,7	1.902	2.512	4,8	1.761	2.890	5,1	1.210	3.241	3,9	1.013	3.009	3,0	978	3.704	3,6
Las demás manufacturas de hierro o de acero (tn)	5.346	3.659	19,6	1.524	3.550	5,4	1.170	4.107	4,8	1.217	4.060	4,9	1.625	3.983	6,5	2.296	3.775	8,7
Construcciones y sus partes de aluminio (tn)	1.207	4.703	5,7	225	5.065	1,1	350	4.606	1,6	402	4.248	1,7	366	5.599	2,1	367	5.975	2,2
Envases de aluminio (tn)	14.783	2.852	42,2	3.748	2.834	10,6	3.436	2.854	9,8	4.064	3.015	12,3	3.587	3.014	10,8	4.176	3.026	12,6
Cable desnudo de aluminio (tn)	2.512	2.329	5,8	361	2.296	0,8	1.000	2.451	2,5	960	2.468	2,4	206	2.667	0,6	293	2.835	0,8
Artículos de uso doméstico y sus partes, de aluminio (tn)	1.197	4.732	5,7	385	4.763	1,8	388	4.271	1,7	221	4.311	1,0	234	5.675	1,3	298	5.773	1,7
Las demás manufacturas de aluminio (tn)	2.158	5.295	11,4	588	5.078	3,0	615	5.797	3,6	415	6.069	2,5	641	4.704	3,0	626	4.639	2,9
Manufacturas de plomo (tn)	152	2.412	0,4	22	2.713	0,1	6	2.605	0,0	6	5.289	0,0	163	1.977	0,3	746	1.915	1,4
Las demás manufacturas de cobre (tn)	208	8.975	1,9	47	10.529	0,5	65	7.731	0,5	80	5.537	0,4	93	5.978	0,6	36	11.605	0,4
Herramientas de mano agrícolas, hortícolas y forestales (tn)	1.460	2.695	3,9	334	2.577	0,9	457	2.441	1,1	341	3.196	1,1	422	3.368	1,4	466	3.080	1,4
Sierras de mano y hojas de sierra de cualquier clase (tn)	750	13.823	10,4	231	12.140	2,8	176	15.977	2,8	234	11.071	2,6	232	13.274	3,1	235	13.949	3,3
Limas, escofinas, alicates y herramientas similares, de mano (tn)	605	6.911	4,2	166	6.734	1,1	147	7.606	1,1	163	6.170	1,0	212	7.409	1,6	498	3.248	1,6

IMPORTACIÓN DE LOS PRINCIPALES PRODUCTOS CLASIFICADOS DE ACUERDO CON LA CIU
Tercer Trimestre 2005

Principales productos	CLAVE 380			INDUSTRIA DE PRODUCTOS METÁLICOS, MAQUINARIA Y EQUIPOS Valor en millones de US\$ cif														
				2004									2005					
	Año			III trimestre			IV trimestre			I trimestre			II trimestre			III trimestre		
	Cantidad	Precio	Valor	Cantidad	Precio	Valor	Cantidad	Precio	Valor	Cantidad	Precio	Valor	Cantidad	Precio	Valor	Cantidad	Precio	Valor
(US\$)			(US\$)			(US\$)			(US\$)			(US\$)			(US\$)			
Llaves de ajuste manual (tn)	1.020	6.352	6,5	252	7.749	2,0	262	6.644	1,7	286	7.001	2,0	357	5.935	2,1	263	8.102	2,1
Las demás herramientas de mano (tn)	2.106	4.777	10,1	651	4.947	3,2	492	5.724	2,8	595	4.751	2,8	639	5.300	3,4	787	5.031	4,0
Cuchillos y navajas, con hoja cortante o dentada (miles de unidades)	10.775	505	5,4	2.283	689	1,6	4.331	375	1,6	1.606	538	0,9	1.930	688	1,3	2.412	830	2,0
Navajas y máquinas de afeitar (miles de unidades)	74.054	174	12,9	23.764	160	3,8	15.006	198	3,0	16.247	226	3,7	24.124	203	4,9	15.378	205	3,2
Hojas para máquinas de afeitar (miles de unidades)	12.032	242	2,9	2.156	292	0,6	3.529	229	0,8	3.177	307	1,0	4.777	284	1,4	3.490	144	0,5
Tijeras y sus hojas (tn)	243	7.485	1,8	41	10.795	0,4	86	7.008	0,6	55	6.100	0,3	42	10.185	0,4	73	7.859	0,6
Cucharas, tenedores, cucharones y artículos similares (tn)	1.436	4.638	6,7	453	4.497	2,0	469	4.761	2,2	351	4.917	1,7	397	4.489	1,8	721	4.495	3,2
Candados, cerraduras y artículos similares, de metal común (tn)	2.030	5.740	11,7	636	5.739	3,7	461	6.414	3,0	504	5.799	2,9	590	6.174	3,6	598	6.246	3,7
Guarniciones, herrajes y similares de metal común (tn)	5.037	4.217	21,2	1.655	3.771	6,2	1.220	4.576	5,6	1.084	4.404	4,8	1.303	4.864	6,3	1.391	4.244	5,9
Mecanismos de encuadración (tn)	1.378	2.513	3,5	411	2.422	1,0	477	2.470	1,2	373	2.483	0,9	251	2.932	0,7	212	3.605	0,8
Adornos de metal común (tn)	576	4.396	2,5	172	4.022	0,7	224	3.699	0,8	87	4.952	0,4	95	4.683	0,4	127	6.086	0,8
Tubos flexibles de metal común (tn)	491	4.388	2,2	143	4.919	0,7	126	4.096	0,5	152	4.375	0,7	98	5.684	0,6	134	4.098	0,5
Tapones y tapas y demás accesorios para envases (tn)	4.442	4.730	21,0	831	5.893	4,9	1.367	4.401	6,0	1.105	4.948	5,5	1.219	4.913	6,0	1.222	5.645	6,9
Alambre, varillas, tubos, electrodos y artículos similares (tn)	4.329	2.048	8,9	1.265	1.957	2,5	1.094	2.082	2,3	964	2.947	2,8	1.471	2.144	3,2	1.436	2.626	3,8
Calderas de vapor, excepto de calefacción central (tn)	4.059	4.272	17,3	150	6.005	0,9	3.569	4.052	14,5	4.599	4.602	21,2	2.043	6.698	13,7	4.131	9.580	39,6
Partes de calderas de vapor (tn)	1.281	5.919	7,6	198	4.010	0,8	38	10.246	0,4	16	21.012	0,3	13	38.541	0,5	324	10.621	3,4
Calderas para calefacción central (unidades)	16.521	412	6,8	6.843	206	1,4	2.533	627	1,6	1.851	835	1,5	4.285	500	2,1	2.802	584	1,6
Los demás intercambiadores de calor (unidades)	51.152	456	23,3	10.894	626	6,8	13.625	537	7,3	5.307	1.630	8,7	19.400	388	7,5	10.107	948	9,6
Secadores industriales (unidades)	965	14.373	13,9	104	13.849	1,4	293	14.981	4,4	268	23.392	6,3	182	40.499	7,4	387	28.592	11,1
Intercambiadores de calor (unidades)	9.578	1.276	12,2	2.443	1.789	4,4	1.709	1.979	3,4	1.404	1.397	2,0	1.569	5.790	9,1	2.602	2.065	5,4
Evaporadores (unidades)	16.240	169	2,7	4.292	303	1,3	2.715	246	0,7	10.113	94	1,0	2.086	141	0,3	2.275	732	1,7
Repuestos para máquina de tratamiento térmico (tn)	1.800	9.540	17,2	214	12.725	2,7	256	13.439	3,4	177	17.263	3,1	134	32.847	4,4	865	17.052	14,8
Artículos de grifería y órganos similares para tubería y caldera (tn)	9.354	12.372	115,7	2.376	12.756	30,3	3.176	10.456	33,2	2.410	12.529	30,2	2.117	15.287	32,4	2.900	14.327	41,6
Muebles de metal (tn)	3.998	2.384	9,5	1.667	2.123	3,5	864	3.362	2,9	366	4.157	1,5	480	4.530	2,2	2.035	2.674	5,4
Los demás aparatos eléctricos de alumbrado (tn)	2.211	5.769	12,8	879	5.385	4,7	537	6.112	3,3	369	8.015	3,0	495	6.411	3,2	583	7.275	4,2
Termos y similares (tn)	912	3.835	3,5	205	4.130	0,8	247	4.058	1,0	290	4.461	1,3	282	4.166	1,2	208	5.422	1,1

IMPORTACIÓN DE LOS PRINCIPALES PRODUCTOS CLASIFICADOS DE ACUERDO CON LA CIU
Tercer Trimestre 2005

INDUSTRIA DE PRODUCTOS METÁLICOS, MAQUINARIA Y EQUIPOS Valor en millones de US\$ cif												CLAVE 380						
	2004									2005								
	Año			III trimestre			IV trimestre			I trimestre		II trimestre		III trimestre				
Maquinaria y equipos																		
Útiles para perforación o sondeo (tn)	678	22.439	15,2	187	21.616	4,0	167	21.966	3,7	190	24.739	4,7	258	17.996	4,6	328	12.711	4,2
Útiles para taladrar (tn)	383	14.058	5,4	115	12.326	1,4	67	19.435	1,3	77	14.952	1,2	106	17.224	1,8	84	20.746	1,8
Otros útiles intercambiables (roskar; punzar; fresar) (tn)	569	13.988	8,0	127	16.158	2,1	168	14.658	2,5	110	17.644	1,9	153	14.330	2,2	112	19.898	2,2
Cuchillas y hojas cortantes para máquinas (tn)	499	23.092	11,5	131	20.268	2,7	129	26.934	3,5	122	26.929	3,3	139	25.651	3,6	139	24.516	3,4
Generadores de gas pobre (tn)	15	32.184	0,5	1	50.565	0,0	8	35.175	0,3	11	28.273	0,3	0	107.750	0,0	7	29.495	0,2
Motores diésel estacionarios (unidades)	1.424	2.148	3,1	305	1.721	0,5	520	2.665	1,4	238	5.329	1,3	702	1.416	1,0	586	1.855	1,1
Los demás repuestos para motor de émbolo (pistón) (tn)	2.139	25.243	54,0	555	26.606	14,8	564	24.257	13,7	414	25.885	10,7	901	14.220	12,8	622	20.384	12,7
Partes de turbinas de gas (tn)	233.998	269	62,9	105.917	229	24,3	51.563	285	14,7	44.012	154	6,8	24.434	238	5,8	10.397	1.373	14,3
Motores hidráulicos (unidades)	45.991	267	12,3	11.477	265	3,0	12.024	314	3,8	25.687	190	4,9	12.966	287	3,7	16.175	255	4,1
Bombas de carburante, aceite de refrigerante para motor (miles de unidades)	641	21.086	13,5	176	20.078	3,5	178	19.868	3,5	184	17.995	3,3	177	20.241	3,6	172	20.173	3,5
Bombas hidráulicas (unidades)	507.806	97	49,2	128.332	98	12,5	158.906	89	14,2	150.730	92	13,9	191.077	147	28,1	362.700	57	20,8
Otras bombas para líquidos incluidas aquellas para gasolina (miles de unidades)	358	41.281	14,8	141	34.501	4,9	53	67.748	3,6	71	78.616	5,6	102	55.826	5,7	162	28.780	4,7
Repuestos para bombas de líquidos y gases (tn)	1.924	15.709	30,2	582	14.696	8,5	565	14.301	8,1	495	15.855	7,8	684	13.369	9,1	678	13.871	9,4
Compresores para frigoríficos (miles de unidades)	466	46.564	21,7	135	39.975	5,4	171	51.448	8,8	112	56.207	6,3	83	72.217	6,0	111	59.501	6,6
Compresores de aire montados en chasis (unidades)	24.414	227	5,5	10.243	203	2,1	5.395	273	1,5	2.988	551	1,6	4.374	450	2,0	4.853	642	3,1
Otros equipos compresores de aire o de vacío (miles de unidades)	655	52.220	34,2	200	40.062	8,0	241	32.748	7,9	157	53.892	8,5	146	53.032	7,8	261	40.966	10,7
Ventiladores industriales (miles de unidades)	492	26.794	13,2	104	27.312	2,9	151	20.243	3,1	238	12.925	3,1	153	50.946	7,8	175	22.061	3,9
Campanas aspirantes industriales (unidades)	109.480	40	4,3	34.287	40	1,4	30.056	41	1,2	30.232	47	1,4	11.326	51	0,6	26.692	40	1,1
Repuesto para bombas, compresor y artículos similares (tn)	644	26.224	16,9	174	21.024	3,7	140	30.865	4,3	144	27.154	3,9	168	25.961	4,4	137	25.130	3,4
Equipos de aire acondicionado de pared o ventana (unidades)	31.782	203	6,5	8.439	187	1,6	13.329	223	3,0	4.070	297	1,2	5.593	245	1,4	6.524	209	1,4
Equipos de aire acondicionado para vehículo (unidades)	17.644	411	7,3	3.276	463	1,5	8.130	354	2,9	6.598	276	1,8	4.815	386	1,9	8.745	248	2,2
Los demás equipos de aire acondicionado (unidades)	35.114	390	13,7	11.341	307	3,5	9.373	456	4,3	5.383	798	4,3	8.547	589	5,0	8.425	426	3,6
Partes de equipo acondicionador de aire (tn)	439	11.187	4,9	124	11.564	1,4	159	10.846	1,7	96	11.179	1,1	96	11.540	1,1	133	11.530	1,5

IMPORTACIÓN DE LOS PRINCIPALES PRODUCTOS CLASIFICADOS DE ACUERDO CON LA CIU
Tercer Trimestre 2005

Principales productos	CLAVE 380			INDUSTRIA DE PRODUCTOS METÁLICOS, MAQUINARIA Y EQUIPOS Valor en millones de US\$ cif														
				2004									2005					
	Año			III trimestre			IV trimestre			I trimestre			II trimestre			III trimestre		
	Cantidad	Precio	Valor	Cantidad	Precio	Valor	Cantidad	Precio	Valor	Cantidad	Precio	Valor	Cantidad	Precio	Valor	Cantidad	Precio	Valor
(US\$)			(US\$)			(US\$)			(US\$)			(US\$)			(US\$)			
Quemadores para alimentación de hogares (tn)	117	28.678	3,4	32	18.795	0,6	28	28.996	0,8	36	18.183	0,7	48	20.077	1,0	58	13.845	0,8
Partes de quemadores (kgn)	33.674	31	1,1	5.331	46	0,2	3.321	51	0,2	7.593	38	0,3	44.031	9	0,4	16.049	20	0,3
Hornos para la industria panificadora (unidades)	643	2.975	1,9	154	3.392	0,5	353	2.119	0,7	181	2.444	0,4	104	2.474	0,3	149	4.696	0,7
Los demás hornos industriales (unidades)	118	11.461	1,4	5	5.167	0,0	47	20.538	1,0	22	71.622	1,6	38	222.466	8,5	36	61.869	2,2
Partes para hornos industriales (tn)	451	9.038	4,1	19	19.685	0,4	37	15.906	0,6	63	16.742	1,1	35	13.397	0,5	400	8.111	3,2
Refrigeradores domésticos (unidades)	153.294	194	29,8	48.860	191	9,3	54.308	202	11,0	39.972	199	7,9	25.506	225	5,7	33.546	249	8,4
Congeladores horizontales, tipo arcón, de capacidad menor o igual a 800 litros (unidades)	18.480	189	3,5	4.210	217	0,9	7.718	184	1,4	4.719	195	0,9	2.524	199	0,5	3.863	271	1,0
Los demás armarios, arcones, y muebles para la producción de frío (unidades)	26.284	412	10,8	4.500	648	2,9	10.903	472	5,1	10.577	207	2,2	2.832	547	1,5	6.164	616	3,8
Grupos frigoríficos por compresión, condensado por calor (unidades)	712	4.461	3,2	121	4.226	0,5	270	6.522	1,8	402	2.664	1,1	390	3.694	1,4	383	3.275	1,3
Instalaciones frigoríficas (tn)	161	15.858	2,6	1	44.510	0,1	82	15.543	1,3	18	22.112	0,4	3	9.790	0,0	260	8.941	2,3
Unidades de refrigeración (tn)	286	15.380	4,4	112	11.837	1,3	54	23.505	1,3	36	23.794	0,9	43	21.507	0,9	45	20.064	0,9
Los demás equipos de refrigeración industrial (tn)	525	12.743	6,7	218	10.847	2,4	106	16.663	1,8	242	15.402	3,7	164	14.240	2,3	126	26.486	3,4
Repuestos para máquinas de refrigeración y tratamiento térmico (tn)	3.585	5.615	20,1	669	7.058	4,7	1.439	5.647	8,1	669	7.268	4,9	835	5.471	4,6	1.453	4.926	7,2
Filtros para líquidos (miles de unidades)	6.645	7.478	49,7	1.917	5.263	10,1	1.959	7.086	13,9	1.660	9.172	15,2	1.750	9.748	17,1	2.401	11.654	28,0
Aparatos para filtrar o depurar gases (miles de unidades)	2.148	13.619	29,2	637	15.908	10,1	488	16.663	8,1	595	10.785	6,4	467	10.315	4,8	654	8.925	5,8
Centrífugas industriales (unidades)	1.658	4.025	6,7	381	4.063	1,5	137	19.768	2,7	198	10.422	2,1	211	7.809	1,6	178	4.835	0,9
Repuestos de centrifugadores y secadoras (tn)	1.268	18.000	22,8	266	21.471	5,7	465	14.785	6,9	417	15.015	6,3	311	22.601	7,0	513	22.038	11,3
Máquinas para lavar o secar envases (unidades)	315	4.532	1,4	73	6.123	0,4	64	7.639	0,5	106	10.514	1,1	126	4.983	0,6	112	7.989	0,9
Máquinas para llenar, cerrar, capsular o etiquetar botellas (unidades)	4.294	4.496	19,3	1.683	3.253	5,5	920	6.046	5,6	1.564	4.951	7,7	824	7.679	6,3	2.090	7.121	14,9
Máquinas para empaquetar o envasar (unidades)	6.362	3.584	22,8	1.293	4.040	5,2	2.220	3.049	6,8	700	7.547	5,3	3.326	1.893	6,3	618	13.347	8,2
Partes de máquinas lavavajillas, de secado y similares (tn)	215.424	50	10,7	90.259	30	2,7	40.676	75	3,1	30.134	100	3,0	53.013	101	5,3	106.361	38	4,0
Equipos de pesaje con capacidad menor a 30 kg (unidades)	87.914	36	3,2	21.063	39	0,8	31.256	37	1,2	26.397	27	0,7	23.450	38	0,9	41.424	29	1,2
Otros equipos para pesar y sus partes (miles de unidades)	266	28.867	7,7	105	24.964	2,6	71	34.397	2,4	43	56.792	2,5	88	25.181	2,2	108	32.553	3,5
Extintores, pistolas aerográficas y aparatos similares (miles de unidades)	2.211	2.481	5,5	170	7.505	1,3	549	3.192	1,8	381	3.602	1,4	842	1.674	1,4	352	3.816	1,3

IMPORTACIÓN DE LOS PRINCIPALES PRODUCTOS CLASIFICADOS DE ACUERDO CON LA CIU
Tercer Trimestre 2005

INDUSTRIA DE PRODUCTOS METÁLICOS, MAQUINARIA Y EQUIPOS Valor en millones de US\$ cif										CLAVE 380								
	2004									2005								
	Año			III trimestre			IV trimestre			I trimestre			II trimestre			III trimestre		
Pulverizadores para la agricultura (miles de unidades)	3.399	2.702	9,2	2.587	1.420	3,7	345	7.878	2,7	914	1.693	1,5	516	2.663	1,4	655	7.695	5,0
Máquinas de chorro industriales (miles de unidades)	10.701	498	5,3	2.672	302	0,8	2.077	906	1,9	1.773	644	1,1	1.569	1.778	2,8	961	1.825	1,8
Partes de aparatos para proyectar, dispersar o pulverizar (tn)	1.557	10.736	16,7	468	11.596	5,4	323	13.077	4,2	351	10.110	3,5	344	13.854	4,8	590	11.749	6,9
Polipastos, tornos, cabrestantes y gatos (unidades)	207.161	73	15,2	32.487	81	2,6	75.311	106	7,9	42.436	80	3,4	47.821	168	8,0	53.167	74	3,9
Grúas autopropulsadas (unidades)	103	143.022	14,7	27	228.128	6,2	26	150.990	3,9	14	126.143	1,8	13	434.145	5,6	27	219.939	5,9
Grúas para montar sobre vehículos (unidades)	619	16.651	10,3	186	15.376	2,9	206	18.295	3,8	163	19.615	3,2	161	13.099	2,1	180	20.722	3,7
Las demás grúas (unidades)	1.695	6.377	10,8	256	6.868	1,8	1.097	2.205	2,4	402	8.752	3,5	411	17.451	7,2	2.770	1.539	4,3
Carretillas - automóviles (unidades)	11.445	3.293	37,7	1.985	4.131	8,2	5.689	2.239	12,7	2.231	6.916	15,4	1.837	7.729	14,2	2.663	4.968	13,2
Ascensores y montacargas (unidades)	1.215	12.705	15,4	446	10.382	4,6	230	15.467	3,6	533	14.583	7,8	328	19.052	6,2	537	17.508	9,4
Los demás equipos para carga y descarga (unidades)	8.925	1.104	9,9	3.388	1.005	3,4	2.332	1.109	2,6	3.112	1.627	5,1	2.535	1.125	2,9	3.263	1.435	4,7
Transportadores continuos (unidades)	5.780	6.163	35,6	1.813	2.890	5,2	291	26.086	7,6	498	46.577	23,2	2.145	4.129	8,9	3.736	3.352	12,5
Escaleras mecánicas y pasillos móviles (unidades)	114	55.362	6,3	36	47.680	1,7	34	39.094	1,3	190	20.288	3,9	44	50.286	2,2	64	52.038	3,3
Topadoras de oruga (unidades)	118	477.480	56,3	27	435.135	11,7	40	587.560	23,5	28	384.343	10,8	32	417.257	13,4	15	478.605	7,2
Motoniveladoras (unidades)	134	162.965	21,8	48	179.005	8,6	43	152.669	6,6	25	243.540	6,1	21	156.870	3,3	28	139.508	3,9
Otros equipos y aparatos de movimiento de tierra (unidades)	6.078	4.636	28,2	720	10.673	7,7	267	24.839	6,6	478	18.686	8,9	622	15.270	9,5	478	21.367	10,2
Cargadores frontales (unidades)	951	99.473	94,6	273	66.719	18,2	299	78.887	23,6	223	172.797	38,5	325	145.417	47,3	301	122.065	36,7
Máquinas cuya superestructura pueda girar 360 grados (unidades)	444	134.300	59,6	137	152.988	21,0	148	150.196	22,2	145	106.432	15,4	141	159.365	22,5	170	267.124	45,4
Los demás equipos para cargar y excavar (unidades)	594	59.025	35,1	163	44.189	7,2	226	47.307	10,7	214	48.004	10,3	296	46.969	13,9	276	48.578	13,4
Máquinas de sondeo y perforación autopropulsadas (unidades)	215	115.005	24,7	59	76.330	4,5	22	268.004	5,9	23	372.127	8,6	38	307.637	11,7	47	256.575	12,1
Partes de máquinas de sondeo o perforación (tn)	979	21.613	21,2	261	19.918	5,2	251	22.541	5,7	231	22.271	5,1	304	22.767	6,9	398	18.457	7,3
Repuestos para grúa; montacarga; ascensor (tn)	16.558	8.981	148,7	4.706	8.919	42,0	3.977	9.206	36,6	4.857	8.421	40,9	4.628	9.063	41,9	5.341	7.291	38,9
Repuestos para máquinas de uso agrícola, silvícola o ganadero (tn)	2.328	8.671	20,2	617	9.096	5,6	563	11.162	6,3	408	12.451	5,1	373	11.679	4,4	317	19.211	6,1
Cosechadoras, trilladoras (unidades)	130	36.681	4,8	12	44.279	0,5	75	44.218	3,3	34	50.550	1,7	6	22.002	0,1	4	21.250	0,1
Las demás máquinas para la recolección de productos agrícola (unidades)	283	20.232	5,7	55	9.410	0,5	74	43.027	3,2	269	10.593	2,8	60	4.015	0,2	28	10.515	0,3

IMPORTACIÓN DE LOS PRINCIPALES PRODUCTOS CLASIFICADOS DE ACUERDO CON LA CIU
Tercer Trimestre 2005

Principales productos	CLAVE 380			INDUSTRIA DE PRODUCTOS METÁLICOS, MAQUINARIA Y EQUIPOS Valor en millones de US\$ cif														
				2004									2005					
	Año			III trimestre			IV trimestre			I trimestre			II trimestre			III trimestre		
	Cantidad	Precio	Valor	Cantidad	Precio	Valor	Cantidad	Precio	Valor	Cantidad	Precio	Valor	Cantidad	Precio	Valor	Cantidad	Precio	Valor
(US\$)			(US\$)			(US\$)			(US\$)			(US\$)			(US\$)			
Máquinas para la limpieza o clasificación de productos agrícolas (unidades)	173	50.227	8,7	41	35.378	1,5	33	83.660	2,8	63	37.434	2,4	37	20.906	0,8	20	81.808	1,6
Las demás máquinas para la agricultura, horticultura o silvicultura (unidades)	59.892	336	20,1	7.317	701	5,1	19.182	233	4,5	14.600	312	4,5	8.404	771	6,5	31.686	234	7,4
Máquinas para la vinicultura, jugos y bebidas (unidades)	1.335	3.283	4,4	238	337	0,1	118	12.134	1,4	585	4.478	2,6	78	7.634	0,6	253	267	0,1
Incubadoras y demás máquinas para la avicultura (unidades)	13.689	431	5,9	217	7.044	1,5	1.021	1.685	1,7	918	688	0,6	4.081	99	0,4	5.014	187	0,9
Máquinas para panadería y fabricación de pastas (unidades)	3.506	1.374	4,8	945	1.171	1,1	1.051	1.149	1,2	899	1.610	1,4	287	15.749	4,5	866	2.091	1,8
Máquinas para preparar carne (unidades)	11.511	646	7,4	1.641	1.626	2,7	2.612	855	2,2	1.331	2.093	2,8	1.638	1.639	2,7	3.601	1.486	5,3
Máquinas para preparar pescado y crustáceos (unidades)	286	30.467	8,7	133	19.031	2,5	58	40.301	2,3	56	34.332	1,9	492	9.626	4,7	39	41.781	1,6
Las demás máquinas para la industria alimentaria (unidades)	8.545	1.576	13,5	2.670	1.560	4,2	4.181	966	4,0	2.639	12.724	33,6	3.038	17.239	52,4	4.711	3.749	17,7
Partes de máquinas y aparatos para la preparación industrial (tn)	151	65.269	9,8	39	60.848	2,4	34	78.673	2,7	69	47.652	3,3	90	56.053	5,0	66	49.966	3,3
Máquinas para fabricar papel y cartón (unidades)	82	146.791	12,0	28	151.801	4,3	18	283.294	5,1	89	271.754	24,2	159	816.497	129,8	193	432.597	83,5
Repuestos de máquinas o aparatos, para la fabricación de pastas o acabado de papel (tn)	428	31.690	13,6	124	22.106	2,7	170	35.095	6,0	239	31.962	7,6	1.223	14.035	17,2	2.840	13.016	37,0
Máquinas para trabajar el papel y cartón (unidades)	15.931	1.453	23,1	7.678	569	4,4	2.502	4.707	11,8	2.487	890	2,2	2.995	2.813	8,4	5.342	2.148	11,5
Partes de máquinas y aparatos para trabajar el papel (tn)	229	24.795	5,7	86	21.497	1,9	85	25.256	2,1	60	33.540	2,0	140	21.678	3,0	12	74.951	0,9
Impresoras <i>offset</i> alimentadas por bobinas (unidades)	54	151.962	8,2	6	1.283.217	7,7	32	15.309	0,5	14	10.948	0,2	6	684.967	4,1	21	28.242	0,6
Las demás impresoras <i>offset</i> (unidades)	45	188.550	8,5	10	147.155	1,5	16	156.030	2,5	20	218.320	4,4	15	155.243	2,3	40	176.539	7,1
Impresoras flexográficas (unidades)	83	79.007	6,6	34	92.484	3,1	13	105.911	1,4	29	57.534	1,7	17	166.620	2,8	91	28.272	2,6
Otras máquinas para imprimir (unidades)	19.676	1.035	20,4	3.460	1.179	4,1	5.192	1.291	6,7	6.709	752	5,0	3.668	1.536	5,6	9.622	864	8,3
Partes de máquinas y aparatos para imprimir (tn)	624	16.330	10,2	448	4.156	1,9	73	45.261	3,3	26	65.574	1,7	96	27.718	2,7	34	55.808	1,9
Máquinas de coser industriales (unidades)	2.896	600	1,7	531	622	0,3	1.160	428	0,5	790	545	0,4	643	546	0,4	686	1.031	0,7
Las demás máquinas para la industria textil (unidades)	48.984	529	25,9	10.933	321	3,5	1.657	2.527	4,2	8.070	460	3,7	13.189	387	5,1	3.769	1.476	5,6
Repuestos para máquinas y aparatos para el hilado (extrusión) (tn)	74	55.575	4,1	21	51.875	1,1	12	87.874	1,1	12	73.469	0,9	14	72.426	1,0	10	78.792	0,8
Tornos para metal (unidades)	2.649	1.474	3,9	315	4.096	1,3	238	4.239	1,0	246	6.592	1,6	149	9.119	1,4	282	4.856	1,4

IMPORTACIÓN DE LOS PRINCIPALES PRODUCTOS CLASIFICADOS DE ACUERDO CON LA CIU
Tercer Trimestre 2005

INDUSTRIA DE PRODUCTOS METÁLICOS, MAQUINARIA Y EQUIPOS Valor en millones de US\$ cif											CLAVE 380							
	2004									2005								
	Año			III trimestre			IV trimestre			I trimestre			II trimestre			III trimestre		
Prensas en general para la industria metalmeccánica (unidades)	4.102	1.836	7,5	549	3.468	1,9	3.130	828	2,6	1.062	1.727	1,8	238	10.697	2,5	1.441	1.084	1,6
Trefiladoras y similares (unidades)	61	24.449	1,5	28	3.657	0,1	6	122.918	0,7	23	13.215	0,3	16	168.598	2,7	8	19.126	0,2
Las demás máquinas para la industria metalmeccánica (unidades)	20.583	458	9,4	5.127	660	3,4	10.880	253	2,7	2.083	2.273	4,7	4.299	787	3,4	3.301	1.856	6,1
Partes de máquinas y aparatos para trabajar metal (tn)	1.295	18.753	24,3	163	23.299	3,8	111	35.826	4,0	236	28.904	6,8	408	21.589	8,8	226	21.571	4,9
Máquinas para trabajar piedra, cerámica, hormigón o vidrio (unidades)	4.871	389	1,9	3.881	130	0,5	210	2.971	0,6	3.413	392	1,3	787	1.187	0,9	568	1.754	1,0
Sierras y similares para la industria del mueble y madera (unidades)	2.927	2.509	7,3	1.109	650	0,7	1.044	1.193	1,2	4.239	388	1,6	1.679	1.306	2,2	1.752	667	1,2
Cepilladoras, fresadoras y moldureras para madera (unidades)	4.322	1.129	4,9	1.074	1.723	1,9	963	537	0,5	329	3.578	1,2	2.071	389	0,8	1.804	765	1,4
Las demás máquinas para la industria del mueble y la madera (unidades)	6.166	4.007	24,7	771	3.759	2,9	1.664	1.948	3,2	3.626	791	2,9	2.586	4.475	11,6	2.338	1.184	2,8
Herramientas neumáticas de uso manual (unidades)	36.224	100	3,6	8.575	111	1,0	9.913	104	1,0	12.042	76	0,9	8.852	133	1,2	9.477	141	1,3
Taladros de todas clases (miles de unidades)	287	24.954	7,2	72	26.347	1,9	122	23.389	2,9	53	35.523	1,9	98	26.137	2,6	90	25.794	2,3
Sierras, incluidas las trozadoras (miles de unidades)	191	23.247	4,4	51	22.828	1,2	79	20.382	1,6	44	32.271	1,4	57	22.292	1,3	45	29.209	1,3
Sierras de cadena para maderas con motor no eléctrico (unidades)	27.185	173	4,7	8.732	146	1,3	6.301	188	1,2	10.796	142	1,5	12.498	169	2,1	12.739	148	1,9
Partes de herramientas neumáticas o con motor incorporado (tn)	312	12.815	4,0	81	14.277	1,2	88	14.049	1,2	79	13.716	1,1	97	15.936	1,5	94	14.451	1,4
Las demás herramientas de uso manual (miles de unidades)	509	27.303	13,9	155	25.389	3,9	152	28.484	4,3	99	40.486	4,0	172	24.469	4,2	215	28.756	6,2
Calculadoras (miles de unidades)	2.466	1.792	4,4	408	2.041	0,8	696	1.516	1,1	608	2.148	1,3	462	2.141	1,0	641	1.807	1,2
Cajas registradoras (unidades)	16.783	268	4,5	2.753	366	1,0	5.337	229	1,2	6.816	202	1,4	6.626	154	1,0	6.126	307	1,9
Equipos computacionales con un mínimo de una unidad central (unidades)	211.861	696	147,4	37.868	994	37,6	45.201	891	40,3	41.033	806	33,1	105.660	486	51,4	152.599	352	53,7
Equipos de procesos digitales (unidades)	119.111	607	72,3	27.176	674	18,3	34.754	666	23,2	35.772	571	20,4	35.896	608	21,8	45.805	499	22,8
Los demás equipos para procesamiento de datos (miles de unidades)	915	54.886	50,2	267	45.380	12,1	216	55.954	12,1	208	45.158	9,4	147	77.087	11,4	152	85.666	13,1
Unidades de entrada y salida, aunque lleven módulos de memoria en la misma envoltura (miles de unidades)	3.383	34.069	115,3	1.224	29.892	36,6	868	32.122	27,9	617	37.191	22,9	752	45.974	34,6	1.200	31.777	38,1
Unidades de memoria (miles de unidades)	1.898	42.618	80,9	387	46.728	18,1	465	43.194	20,1	476	46.925	22,3	752	36.962	27,8	850	35.494	30,2
Máquinas y aparatos de oficina (miles de unidades)	2.135	4.576	9,8	356	9.925	3,5	1.218	1.824	2,2	313	10.881	3,4	287	12.639	3,6	265	10.982	2,9

IMPORTACIÓN DE LOS PRINCIPALES PRODUCTOS CLASIFICADOS DE ACUERDO CON LA CIU
Tercer Trimestre 2005

Principales productos	CLAVE 380			INDUSTRIA DE PRODUCTOS METÁLICOS, MAQUINARIA Y EQUIPOS Valor en millones de US\$ cif														
				2004									2005					
	Año			III trimestre			IV trimestre			I trimestre			II trimestre			III trimestre		
	Cantidad	Precio	Valor	Cantidad	Precio	Valor	Cantidad	Precio	Valor	Cantidad	Precio	Valor	Cantidad	Precio	Valor	Cantidad	Precio	Valor
(US\$)			(US\$)			(US\$)			(US\$)			(US\$)			(US\$)			
Partes y accesorios de máquina para calcular (kgn)	34.541	74	2,5	7.626	94	0,7	10.931	62	0,7	6.056	84	0,5	13.815	50	0,7	12.797	59	0,8
Partes y accesorios de máquina automática para procesamiento de datos (tn)	4.538	27.468	124,6	1.408	24.266	34,2	1.078	26.557	28,6	773	44.100	34,1	1.092	34.639	37,8	1.353	27.610	37,4
Máquinas para clasificar, cribar, separar o lavar mineral (unidades)	621	11.731	7,3	27	12.606	0,3	396	8.632	3,4	63	20.408	1,3	41	46.823	1,9	65	51.473	3,3
Máquinas para quebrantar, triturar, moler o pulverizar mineral (unidades)	170	125.382	21,3	34	150.228	5,1	54	221.737	12,0	61	275.760	16,8	91	44.620	4,1	105	90.292	9,5
Hormigoneras y aparatos para amasar cemento (unidades)	9.735	534	5,2	1.898	527	1,0	2.320	538	1,2	1.802	446	0,8	1.915	1.465	2,8	2.311	1.395	3,2
Repuestos de maquinaria de la minería (tn)	10.599	3.540	37,5	3.128	3.501	11,0	2.196	4.301	9,4	1.573	5.851	9,2	2.568	4.586	11,8	2.477	4.410	10,9
Partes de máquinas para montar lámparas; trabajar en caliente el vidrio (kgn)	46.456	65	3,0	15.676	40	0,6	5.657	63	0,4	5.824	96	0,6	2.690	114	0,3	6.256	59	0,4
Máquinas y aparatos para trabajar el caucho y el plástico (unidades)	1.576	20.348	32,1	386	25.306	9,8	506	15.928	8,1	422	13.608	5,7	323	77.135	24,9	548	27.813	15,2
Partes de máquinas para trabajar el plástico y el caucho (tn)	195	44.485	8,7	37	56.640	2,1	43	51.720	2,2	83	29.097	2,4	118	31.646	3,7	71	34.417	2,4
Máquinas con función propia sin glosa específica (unidades)	92.338	617	57,0	21.769	545	11,9	26.319	874	23,0	37.073	495	18,4	20.210	725	14,7	43.592	504	22,0
Partes de las máquinas con función propia sin glosa específica (tn)	801	20.042	16,1	164	17.148	2,8	186	19.686	3,7	173	20.745	3,6	253	14.199	3,6	174	26.808	4,7
Cajas de fundición, placas de fondo para moldes; moldes para metal y artículos similares (tn)	1.649	8.078	13,3	368	11.861	4,4	363	9.976	3,6	628	6.815	4,3	261	10.211	2,7	405	12.826	5,2
Rodamientos de bolas (miles de unidades)	9.060	2.710	24,6	2.653	2.392	6,3	2.958	2.227	6,6	2.212	3.345	7,4	2.401	3.189	7,7	4.005	1.848	7,4
Rodamientos de rodillos o de agujas (miles de unidades)	1.232	13.655	16,8	286	14.303	4,1	352	12.207	4,3	185	19.004	3,5	322	15.050	4,9	332	14.764	4,9
Partes de bolas, de rodillos y de agujas (tn)	406	17.396	7,1	77	24.536	1,9	198	11.424	2,3	68	23.622	1,6	101	20.397	2,1	175	11.412	2,0
Árboles de transmisión y manivelas (miles de unidades)	410	40.321	16,5	55	77.744	4,3	230	20.271	4,7	83	57.443	4,8	138	37.512	5,2	68	69.928	4,8
Cajas de cojinetes (miles de unidades)	3.295	6.081	20,0	1.061	5.381	5,7	696	7.927	5,5	819	6.278	5,1	906	7.338	6,7	917	6.853	6,3
Engranajes y ruedas de fricción (miles de unidades)	548	31.543	17,3	99	41.112	4,1	263	17.091	4,5	101	42.532	4,3	98	55.126	5,4	102	63.379	6,4
Reductores, multiplicadores y variadores de velocidad (unidades)	59.813	265	15,9	37.870	132	5,0	5.511	384	2,1	16.553	190	3,1	14.807	434	6,4	14.862	206	3,1
Volantes y poleas, incluidos los motores (miles de unidades)	298	23.493	7,0	47	36.345	1,7	117	18.220	2,1	44	49.677	2,2	104	15.728	1,6	60	35.389	2,1
Embragues y órganos de acoplamiento (unidades)	74.642	72	5,4	19.333	78	1,5	14.004	89	1,2	19.268	85	1,6	24.588	51	1,3	13.520	97	1,3

IMPORTACIÓN DE LOS PRINCIPALES PRODUCTOS CLASIFICADOS DE ACUERDO CON LA CIU
Tercer Trimestre 2005

INDUSTRIA DE PRODUCTOS METÁLICOS, MAQUINARIA Y EQUIPOS Valor en millones de US\$ cif												CLAVE 380						
	2004									2005								
	Año			III trimestre			IV trimestre			I trimestre			II trimestre			III trimestre		
Órganos elementales de transmisión y partes (tn)	783	16.525	12,9	182	16.454	3,0	192	16.696	3,2	192	17.355	3,3	230	17.502	4,0	225	16.929	3,8
Juntas o empaquetaduras (tn)	740	20.231	15,0	189	21.419	4,1	236	17.259	4,1	187	20.503	3,8	133	25.993	3,5	154	25.298	3,9
Retenes y demás partes de equipos mecánicos (tn)	625	26.822	16,8	223	21.814	4,9	146	29.376	4,3	138	31.769	4,4	117	35.891	4,2	224	21.389	4,8
Tractores de ruedas (unidades)	2.271	17.589	39,9	630	15.264	9,6	633	19.826	12,6	587	19.916	11,7	702	18.577	13,0	507	19.124	9,7
Remolques y semirremolques para transportar mercancías (unidades)	2.117	13.463	28,5	541	14.523	7,9	651	14.922	9,7	571	16.567	9,5	415	20.503	8,5	620	16.834	10,4
Los demás vehículos no automóviles (miles de unidades)	151	35.987	5,4	64	23.431	1,5	39	51.139	2,0	83	7.208	0,6	31	38.500	1,2	53	29.078	1,5
Partes de remolques y semirremolques (tn)	4.164	2.247	9,4	1.294	1.902	2,5	1.151	2.581	3,0	1.111	2.274	2,5	1.140	2.461	2,8	1.410	2.464	3,5
Atracciones de feria; circos ambulantes (tn)	524	2.880	1,5	233	4.698	1,1	61	3.405	0,2	30	2.684	0,1	10	5.390	0,1	211	2.979	0,6
Hornos eléctricos industriales de inducción y de resistencia (unidades)	266	5.134	1,4	63	4.251	0,3	88	7.219	0,6	149	2.629	0,4	156	2.380	0,4	195	1.646	0,3
Material eléctrico																		
Cocinas (unidades)	105.614	105	11,1	23.472	126	3,0	26.752	116	3,1	11.013	116	1,3	16.287	134	2,2	26.518	135	3,6
Estufas y aparatos de cocción (miles de unidades)	249	28.928	7,2	87	22.235	1,9	39	18.339	0,7	47	38.571	1,8	68	42.778	2,9	62	26.876	1,7
Partes de cocinas y aparatos de cocción (tn)	572	2.533	1,4	123	1.711	0,2	59	3.491	0,2	246	2.943	0,7	149	2.942	0,4	86	3.195	0,3
Ventiladores de uso doméstico (miles de unidades)	249	12.142	3,0	49	11.643	0,6	136	9.788	1,3	33	13.842	0,5	24	18.676	0,5	116	11.387	1,3
Calentadores de agua, de gas (unidades)	89.009	86	7,6	17.051	88	1,5	12.185	96	1,2	34.800	99	3,5	27.572	84	2,3	22.604	78	1,8
Lavavajillas domésticos (unidades)	11.415	206	2,3	4.630	201	0,9	2.066	223	0,5	3.401	203	0,7	4.570	225	1,0	5.151	286	1,5
Lavadoras de uso doméstico (unidades)	244.760	132	32,2	76.716	132	10,1	38.112	133	5,1	79.364	145	11,5	84.442	151	12,7	55.937	158	8,9
Partes de lavadoras (tn)	255	14.513	3,7	94	13.449	1,3	29	19.135	0,6	68	16.386	1,1	95	14.269	1,4	68	12.712	0,9
Máquinas de coser domésticas (unidades)	90.980	46	4,2	33.657	30	1,0	21.073	67	1,4	22.507	45	1,0	22.872	59	1,3	17.113	79	1,4
Motores monofásicos de corriente alterna (miles de unidades)	574	13.401	7,7	152	14.009	2,1	161	13.328	2,1	189	12.060	2,3	167	14.803	2,5	235	11.636	2,7
Motores y generadores de corriente continua (unidades)	75.422	81	6,1	11.574	163	1,9	23.716	62	1,5	15.504	106	1,6	10.151	252	2,6	24.901	87	2,2
Motores polifásicos de corriente alterna (unidades)	42.405	486	20,6	15.919	298	4,7	9.839	550	5,4	12.151	496	6,0	15.121	532	8,0	30.279	344	10,4
Generadores de corriente alterna (unidades)	4.344	3.518	15,3	1.788	608	1,1	1.655	4.978	8,2	12.026	165	2,0	2.062	340	0,7	2.564	267	0,7
Grupos electrógenos y convertidores rotativos eléctricos (unidades)	14.976	2.884	43,2	5.207	2.678	13,9	3.644	3.010	11,0	1.969	4.549	9,0	11.004	2.641	29,1	5.949	4.600	27,4

IMPORTACIÓN DE LOS PRINCIPALES PRODUCTOS CLASIFICADOS DE ACUERDO CON LA CIU
Tercer Trimestre 2005

Principales productos	CLAVE 380			INDUSTRIA DE PRODUCTOS METÁLICOS, MAQUINARIA Y EQUIPOS Valor en millones de US\$ cif																							
	2004																		2005								
	Año			III trimestre			IV trimestre			I trimestre			II trimestre			III trimestre											
	Cantidad	Precio	Valor	Cantidad	Precio	Valor	Cantidad	Precio	Valor	Cantidad	Precio	Valor	Cantidad	Precio	Valor	Cantidad	Precio	Valor									
(US\$)			(US\$)			(US\$)			(US\$)			(US\$)			(US\$)												
Partes de motor y generador eléctricos y grupos electrógenos (tn)	400	24.881	10,0	99	27.799	2,7	92	26.062	2,4	94	37.706	3,6	123	21.486	2,6	150	19.328	2,9									
Balastos para lámparas o tubos de descarga (miles de unidades)	2.749	2.450	6,7	719	2.605	1,9	766	2.533	1,9	642	3.233	2,1	732	3.054	2,2	673	3.492	2,3									
Transformadores eléctricos (miles de unidades)	809	25.530	20,7	158	23.124	3,6	362	20.782	7,5	133	79.718	10,6	212	47.393	10,0	327	18.322	6,0									
Convertidores eléctricos estáticos (miles de unidades)	2.406	15.901	38,3	663	12.543	8,3	497	21.186	10,5	492	18.600	9,2	671	18.530	12,4	660	20.317	13,4									
Bobinas de reactancia (miles de unidades)	867	3.581	3,1	188	4.175	0,8	254	3.954	1,0	110	8.709	1,0	301	4.588	1,4	279	2.944	0,8									
Partes de transformadores eléctricos (tn)	659	6.243	4,1	225	5.527	1,2	156	7.404	1,2	240	7.113	1,7	161	9.121	1,5	211	5.878	1,2									
Electroimanes e imanes (tn)	441	9.775	4,3	77	10.894	0,8	152	9.660	1,5	197	6.673	1,3	107	11.332	1,2	98	14.107	1,4									
Pilas y baterías de pilas, eléctricas (miles de unidades)	144.668	116	16,8	36.103	119	4,3	40.012	116	4,7	35.592	124	4,4	33.253	123	4,1	43.239	121	5,2									
Acumuladores eléctricos (miles de unidades)	2.462	12.544	30,9	599	15.243	9,1	954	8.022	7,7	484	18.950	9,2	834	13.314	11,1	2.518	4.298	10,8									
Aspiradoras de polvo (miles de unidades)	377	26.705	10,1	118	26.062	3,1	93	27.564	2,6	84	23.260	1,9	121	23.404	2,8	89	26.831	2,4									
Trituradoras y mezcladoras de alimentos, uso doméstico (miles de unidades)	915	9.976	9,1	228	10.339	2,4	317	8.707	2,8	259	11.396	3,0	264	11.767	3,1	256	10.307	2,6									
Máquinas de afeitar eléctricas (miles de unidades)	180	14.417	2,6	88	9.288	0,8	40	21.004	0,8	113	5.692	0,6	74	18.378	1,4	41	21.712	0,9									
Máquinas de cortar el pelo y depilar, eléctricas (miles de unidades)	410	16.136	6,6	144	9.361	1,3	148	26.006	3,8	67	13.376	0,9	111	9.193	1,0	100	14.711	1,5									
Los demás aparatos electromecánicos, de uso doméstico (miles de unidades)	513	3.947	2,0	113	4.377	0,5	154	2.830	0,4	235	2.922	0,7	163	3.415	0,6	295	3.046	0,9									
Bujías de encendido (miles de unidades)	7.028	862	6,1	1.860	908	1,7	2.253	816	1,8	1.335	1.027	1,4	2.200	859	1,9	1.734	874	1,5									
Aparatos y dispositivos eléctricos de encendido (miles de unidades)	944	7.908	7,5	194	10.579	2,1	260	7.534	2,0	174	11.481	2,0	1.514	1.443	2,2	181	13.095	2,4									
Partes de aparatos y dispositivos eléctricos de encendido (tn)	205	18.481	3,8	58	17.113	1,0	65	17.240	1,1	49	21.593	1,0	50	19.722	1,0	71	18.219	1,3									
Aparatos de señalización visual, acústica, limpiaparabrisas (miles de unidades)	2.924	4.173	12,2	1.014	3.329	3,4	775	4.806	3,7	524	6.069	3,2	619	5.419	3,4	848	4.647	3,9									
Aparatos de alumbrado con fuente de energía propia (miles de unidades)	4.417	949	4,2	1.244	888	1,1	1.026	1.402	1,4	458	1.533	0,7	923	1.848	1,7	1.096	1.517	1,7									
Lámparas y demás aparatos eléctricos de alumbrado, para colgar, fijar al techo o pared (tn)	4.968	4.267	21,2	1.811	4.278	7,7	1.301	4.348	5,7	912	5.095	4,6	946	5.726	5,4	1.967	4.478	8,8									
Soldadoras al arco y de plasma (unidades)	41.066	192	7,9	10.633	229	2,4	13.696	112	1,5	19.075	118	2,3	10.411	254	2,6	15.290	209	3,2									
Las demás soldadoras (miles de unidades)	502	14.132	7,1	88	23.101	2,0	105	14.596	1,5	156	7.830	1,2	147	18.722	2,8	177	13.187	2,3									
Partes de máquinas y aparatos eléctricos para soldar (tn)	128	21.276	2,7	22	26.722	0,6	30	24.731	0,8	63	16.079	1,0	26	34.025	0,9	42	28.377	1,2									

IMPORTACIÓN DE LOS PRINCIPALES PRODUCTOS CLASIFICADOS DE ACUERDO CON LA CIU
Tercer Trimestre 2005

INDUSTRIA DE PRODUCTOS METÁLICOS, MAQUINARIA Y EQUIPOS Valor en millones de US\$ cif											CLAVE 380							
	2004									2005								
	Año			III trimestre			IV trimestre			I trimestre			II trimestre			III trimestre		
Calentadores eléctricos de agua (miles de unidades)	1.158	6.856	7,9	308	7.139	2,2	336	7.005	2,4	287	6.025	1,7	334	6.319	2,1	297	6.820	2,0
Aparatos eléctricos de calefacción de espacio o suelo (miles de unidades)	248	13.131	3,3	7	24.417	0,2	7	36.547	0,3	203	11.439	2,3	92	16.552	1,5	32	16.832	0,5
Secadores de cabello (miles de unidades)	598	6.145	3,7	186	5.612	1,0	190	6.183	1,2	102	6.129	0,6	87	6.820	0,6	171	7.045	1,2
Planchas eléctricas (miles de unidades)	772	6.707	5,2	213	6.617	1,4	239	6.369	1,5	172	6.360	1,1	255	7.501	1,9	202	6.908	1,4
Hornos de microonda (miles de unidades)	295	39.310	11,6	68	38.301	2,6	72	38.197	2,8	54	40.160	2,2	97	42.321	4,1	93	43.042	4,0
Los demás aparatos electrotérmicos (miles de unidades)	1.589	11.113	17,7	559	9.547	5,3	405	12.572	5,1	345	12.601	4,3	399	11.797	4,7	474	11.478	5,4
Teléfonos de usuario; videófonos (miles de unidades)	779	19.640	15,3	124	18.410	2,3	184	21.369	3,9	120	21.737	2,6	220	20.693	4,6	235	22.680	5,3
Centrales de conmutación automática (unidades)	5.970	2.950	17,6	1.433	6.229	8,9	1.066	1.054	1,1	1.307	3.260	4,3	1.702	2.871	4,9	1.444	875	1,3
Los demás aparatos de conmutación para telefonía (unidades)	942	1.467	1,4	112	4.596	0,5	496	917	0,5	1.535	203	0,3	2.827	378	1,1	1.649	85	0,1
Aparatos de telecomunicación por corriente portadora o digital (unidades)	535.187	99	53,2	156.473	68	10,7	129.799	185	24,0	124.912	138	17,2	221.216	102	22,6	233.943	95	22,3
Los demás equipos de telecomunicación (unidades)	92.298	246	22,7	27.422	212	5,8	26.629	189	5,0	30.827	145	4,5	35.948	83	3,0	22.272	134	3,0
Partes de aparatos eléctricos para telefonía y telegrafía (kgn)	253.299	224	56,7	79.496	195	15,5	64.176	212	13,6	71.129	173	12,3	76.125	217	16,5	114.044	204	23,2
Micrófonos y altavoces (miles de unidades)	1.692	8.282	14,0	438	8.324	3,6	541	7.325	4,0	323	9.267	3,0	431	7.832	3,4	654	7.489	4,9
Auriculares (miles de unidades)	2.039	1.818	3,7	773	1.439	1,1	515	2.258	1,2	452	1.658	0,7	529	1.904	1,0	762	1.849	1,4
Amplificadores de audiofrecuencia o sonido (miles de unidades)	225	30.802	6,9	63	26.307	1,7	77	32.733	2,5	40	34.505	1,4	59	32.935	1,9	40	57.090	2,3
Reproductores de sonido (miles de unidades)	621	30.666	19,0	179	29.880	5,3	282	30.326	8,6	163	24.929	4,1	154	30.214	4,6	237	27.189	6,4
Magnetófonos y demás aparatos de grabación de sonido (unidades)	80.413	38	3,1	18.714	39	0,7	30.816	44	1,4	13.323	45	0,6	18.668	39	0,7	29.233	35	1,0
Aparatos de grabación y reproducción de imagen y sonido (miles de unidades)	1.327	49.353	65,5	398	51.318	20,4	554	50.204	27,8	194	48.427	9,4	424	27.071	11,5	447	43.381	19,4
Software (disquetes grabados) y similares, de lectura por rayo láser (miles de unidades)	11.073	2.959	32,8	2.043	3.504	7,2	5.293	2.048	10,8	1.799	4.219	7,6	2.139	3.635	7,8	1.328	6.926	9,2
Discos compactos grabados (miles de unidades)	3.079	1.012	3,1	681	1.137	0,8	1.596	723	1,2	818	874	0,7	1.214	706	0,9	999	555	0,6
Los demás software (disquetes grabados) y similares (unidades)	38.121	39	1,5	8.879	45	0,4	6.469	62	0,4	9.421	31	0,3	5.927	43	0,3	18.603	108	2,0

IMPORTACIÓN DE LOS PRINCIPALES PRODUCTOS CLASIFICADOS DE ACUERDO CON LA CIU
Tercer Trimestre 2005

Principales productos	CLAVE 380			INDUSTRIA DE PRODUCTOS METÁLICOS, MAQUINARIA Y EQUIPOS Valor en millones de US\$ cif														
				2004									2005					
	Año			III trimestre			IV trimestre			I trimestre			II trimestre			III trimestre		
	Cantidad	Precio	Valor	Cantidad	Precio	Valor	Cantidad	Precio	Valor	Cantidad	Precio	Valor	Cantidad	Precio	Valor	Cantidad	Precio	Valor
(US\$)			(US\$)			(US\$)			(US\$)			(US\$)			(US\$)			
Emisores (Equipos de radiodifusión y TV) (unidades)	43.580	113	4,9	8.546	91	0,8	17.055	98	1,7	13.291	195	2,6	9.499	110	1,0	11.315	117	1,3
Aparatos emisores con aparato receptor incorporado (miles de unidades)	4.333	100.813	436,8	880	95.647	84,2	872	116.041	101,2	1.109	106.063	117,6	1.407	102.745	144,5	1.211	103.404	125,2
Cámaras de TV (unidades)	103.616	49	5,1	42.883	38	1,6	30.755	52	1,6	25.161	57	1,4	33.199	38	1,3	45.424	34	1,5
Videocámaras (unidades)	332.871	91	30,3	73.353	83	6,1	108.454	100	10,8	69.798	123	8,6	59.418	97	5,8	78.642	95	7,4
Aparatos de radar, radionavegación o radiotelecomando (miles de unidades)	664	19.250	12,8	195	12.955	2,5	159	17.532	2,8	109	15.023	1,6	260	7.881	2,0	299	9.322	2,8
Radorreceptores, que pueden funcionar sin fuente de energía exterior (miles de unidades)	1.562	5.107	8,0	439	4.447	2,0	539	5.717	3,1	279	4.551	1,3	460	4.119	1,9	307	15.043	4,6
Radorreceptores, que sólo funcionan con fuente de energía exterior (unidades)	269.319	60	16,1	79.039	58	4,6	72.900	60	4,4	76.412	65	4,9	93.357	59	5,6	128.921	47	6,1
Los demás radorreceptores combinados con grabador o reproductor de sonido (unidades)	990.012	47	46,8	231.167	60	13,8	308.704	47	14,6	136.617	52	7,1	141.599	63	8,9	352.989	50	17,6
Los demás radorreceptores (unidades)	169.592	24	4,1	31.952	34	1,1	43.477	39	1,7	16.154	37	0,6	38.629	26	1,0	21.869	36	0,8
Televisores en color (unidades)	950.531	130	123,1	324.360	130	42,2	266.513	131	35,0	175.530	124	21,8	353.263	110	38,8	429.278	126	54,0
Videoproyectores (unidades)	10.671	1.043	11,1	2.832	1.077	3,1	3.198	1.014	3,2	3.274	931	3,0	3.849	916	3,5	4.607	781	3,6
Antenas y reflectores (kgn)	505.244	21	10,5	125.611	13	1,7	141.087	25	3,5	170.023	12	2,0	425.966	9	3,9	269.242	12	3,4
Partes de emisores, receptores de radiotelefonía; TV (kgn)	390.041	104	40,5	104.565	76	8,0	98.502	130	12,8	109.860	85	9,3	200.870	100	20,2	106.693	101	10,8
Aparatos eléctricos de señalización acústica o visual (miles de unidades)	2.914	4.358	12,7	1.114	3.530	3,9	1.134	2.430	2,8	1.122	2.578	2,9	800	4.258	3,4	1.511	2.500	3,8
Partes de aparatos eléctricos de señalización acústica o visual (kgn)	183.798	33	6,1	36.548	39	1,4	92.320	23	2,1	27.079	52	1,4	37.662	49	1,9	92.704	29	2,7
Condensadores eléctricos (tn)	490	19.368	9,5	52	17.639	0,9	109	16.317	1,8	53	20.572	1,1	43	18.897	0,8	61	16.095	1,0
Resistencias eléctricas (kgn)	69.714	33	2,3	16.172	37	0,6	20.867	27	0,6	22.923	27	0,6	24.079	31	0,8	24.298	39	0,9
Circuitos impresos (kgn)	23.366	71	1,7	4.007	113	0,5	6.804	49	0,3	6.853	77	0,5	4.665	72	0,3	5.488	77	0,4
Interruptores, para una tensión superior a 1.000 voltios (tn)	209	30.270	6,3	86	33.596	2,9	41	38.304	1,6	26	31.637	0,8	120	23.756	2,9	59	28.294	1,7
Aparatos de empalme y conexión (tn)	1.339	17.415	23,3	371	16.883	6,3	353	18.089	6,4	350	22.646	7,9	352	21.720	7,6	410	18.877	7,7
Interruptores, para una tensión inferior o igual a 1.000 voltios (tn)	1.180	22.164	26,2	300	21.707	6,5	315	21.854	6,9	715	11.655	8,3	324	24.765	8,0	316	23.878	7,6
Tableros eléctricos de mando, para tensión inferior o igual a 1.000 voltios (tn)	664	36.251	24,1	129	38.514	5,0	267	32.972	8,8	224	42.844	9,6	222	42.987	9,5	266	43.943	11,7
Tableros eléctricos de mando, para tensión superior a 1.000 voltios (tn)	737	23.874	17,6	235	20.193	4,7	116	18.311	2,1	447	13.166	5,9	298	38.025	11,3	121	65.824	7,9
Los demás aparatos para cortes, seccionamiento o protección de circuitos eléctricos (tn)	2.174	16.865	36,7	629	14.477	9,1	565	19.221	10,9	603	23.264	14,0	746	19.482	14,5	654	19.081	12,5

IMPORTACIÓN DE LOS PRINCIPALES PRODUCTOS CLASIFICADOS DE ACUERDO CON LA CIU
Tercer Trimestre 2005

INDUSTRIA DE PRODUCTOS METÁLICOS, MAQUINARIA Y EQUIPOS Valor en millones de US\$ cif										CLAVE 380								
	2004									2005								
	Año			III trimestre			IV trimestre			I trimestre			II trimestre			III trimestre		
Partes de aparatos para corte; empalme; tableros de mando (tn)	979	17.247	16,9	208	21.202	4,4	271	15.802	4,3	233	22.117	5,1	363	24.630	9,0	334	18.416	6,2
Lámparas y tubos eléctricos de incandescencia o de descarga (miles de unidades)	61.046	477	29,1	19.876	458	9,1	11.744	569	6,7	11.632	558	6,5	15.785	498	7,9	18.373	484	8,9
Diodos, transistores y dispositivos semiconductores (miles de unidades)	5.153	947	4,9	1.159	1.183	1,4	1.444	767	1,1	1.588	835	1,3	1.999	771	1,5	1.668	1.197	2,0
Circuitos integrados (miles de unidades)	8.533	8.571	73,1	2.379	6.610	15,7	2.009	10.115	20,3	999	16.146	16,1	2.475	8.734	21,6	2.304	9.635	22,2
Microestructuras electrónicas (m²)	338	80.043	27,1	90	66.133	5,9	63	114.762	7,2	75	99.237	7,4	82	109.149	9,0	139	57.124	8,0
Las demás máquinas y aparatos eléctricos con función propia (miles de unidades)	11.367	4.538	51,6	2.095	7.470	15,6	4.133	3.288	13,6	1.190	6.929	8,2	1.467	7.521	11,0	1.572	3.657	5,7
Alambres para bobinar y juegos de cable para bujías de encendido (tn)	1.283	5.836	7,5	456	5.651	2,6	274	6.116	1,7	600	5.942	3,6	381	5.920	2,3	286	6.513	1,9
Cable y demás conductores eléctricos, coaxiales (tn)	2.574	5.602	14,4	624	5.363	3,3	896	6.836	6,1	618	5.351	3,3	992	5.451	5,4	840	5.387	4,5
Conductores eléctricos para tensión inferior o igual a 80 voltios (tn)	1.594	5.343	8,5	449	4.718	2,1	394	6.812	2,7	601	4.873	2,9	479	5.290	2,5	1.115	4.231	4,7
Conductores eléctricos para tensión superior a 80 voltios pero inferior o igual a 1.000 voltios (tn)	5.459	4.404	24,0	1.230	4.693	5,8	1.457	4.683	6,8	1.237	5.613	6,9	1.862	5.044	9,4	2.059	5.561	11,4
Conductores eléctricos para tensión superior a 1.000 voltios (tn)	3.026	3.652	11,1	722	3.636	2,6	886	4.125	3,7	611	3.601	2,2	1.599	3.768	6,0	1.191	3.797	4,5
Cable de fibra óptica (tn)	815	9.413	7,7	212	8.091	1,7	304	8.761	2,7	314	6.947	2,2	233	10.417	2,4	332	8.644	2,9
Electrodos y escobillas de carbón para usos eléctricos (tn)	2.052	3.650	7,5	570	3.527	2,0	480	4.108	2,0	757	3.477	2,6	891	3.493	3,1	906	3.466	3,1
Aparatos de rayos X para uso médico (unidades)	2.652	4.224	11,2	232	14.069	3,3	345	6.392	2,2	257	7.853	2,0	231	5.746	1,3	387	14.099	5,5
Los demás equipos de rayos (unidades)	823	4.556	3,7	238	3.709	0,9	73	11.739	0,9	434	1.834	0,8	492	2.304	1,1	490	5.543	2,7
Partes de aparatos de rayos (kgn)	32.366	125	4,0	5.387	197	1,1	8.775	134	1,2	16.022	102	1,6	5.612	151	0,8	17.293	53	0,9
Guirnaldas eléctricas (tn)	567	3.308	1,9	90	2.626	0,2	472	3.448	1,6	11	4.400	0,0	0	2.558	0,0	58	6.395	0,4
Anuncios y letreros luminosos (tn)	94	13.250	1,2	29	9.864	0,3	30	19.608	0,6	42	10.462	0,4	25	8.655	0,2	19	13.945	0,3
Partes de aparatos de alumbrado (tn)	639	5.634	3,6	286	4.287	1,2	91	8.673	0,8	78	8.309	0,6	113	6.767	0,8	122	6.572	0,8
Partes y piezas para terminal automotriz (tn)	0	36.544	0,0	-	-	-	-	-	-	-	-	-	-	-	-	-	-	-
Motores fuera de borda encendido por chispa (unidades)	1.409	2.243	3,2	247	2.424	0,6	586	2.104	1,2	427	2.408	1,0	325	2.438	0,8	361	2.457	0,9
Motores diésel para buques (unidades)	573	17.734	10,2	91	10.976	1,0	269	9.032	2,4	125	52.910	6,6	133	13.785	1,8	94	9.146	0,9
Motores diésel para vehículos terrestres (unidades)	4.679	6.394	29,9	1.106	6.697	7,4	1.088	7.984	8,7	779	9.974	7,8	1.499	4.917	7,4	1.544	2.854	4,4
Otros motores (unidades)	17.364	781	13,6	5.207	818	4,3	4.930	842	4,2	6.184	1.114	6,9	5.525	638	3,5	3.625	478	1,7

IMPORTACIÓN DE LOS PRINCIPALES PRODUCTOS CLASIFICADOS DE ACUERDO CON LA CIU
Tercer Trimestre 2005

Principales productos	CLAVE 380			INDUSTRIA DE PRODUCTOS METÁLICOS, MAQUINARIA Y EQUIPOS Valor en millones de US\$ cif														
				2004									2005					
	Año			III trimestre			IV trimestre			I trimestre			II trimestre			III trimestre		
	Cantidad	Precio	Valor	Cantidad	Precio	Valor	Cantidad	Precio	Valor	Cantidad	Precio	Valor	Cantidad	Precio	Valor	Cantidad	Precio	Valor
(US\$)			(US\$)			(US\$)			(US\$)			(US\$)			(US\$)			
Repuestos para motores de émbolo (pistón) de encendido por chispa (tn)	845	15.813	13,4	199	16.924	3,4	179	20.310	3,6	184	20.945	3,9	201	20.511	4,1	236	17.082	4,0
Material de transporte																		
Locomotoras (unidades)	7	325.000	2,3	-	-	0,0	6	222.768	1,3	16	350.699	5,6	5	527.924	2,6	23	217.070	5,0
Automotores para vías férreas y tranvías (unidades)	12	958.916	11,5	-	-	-	12	958.763	11,5	18	1.135.649	20,4	36	1.184.229	42,6	34	1.515.501	51,5
Partes de vehículos para vías férreas o similares (tn)	2.356	4.128	9,7	728	3.278	2,4	974	3.015	2,9	756	3.308	2,5	677	4.920	3,3	765	5.913	4,5
Contenedores (unidades)	10.185	551	5,6	2.940	572	1,7	2.038	887	1,8	2.624	560	1,5	2.216	1.103	2,4	2.230	1.128	2,5
Tractocamiones (unidades)	2.016	60.837	122,6	600	59.272	35,6	676	62.611	42,3	545	64.146	35,0	520	62.565	32,5	675	63.082	42,6
Minibuses (unidades)	2.088	9.529	19,9	352	9.624	3,4	761	10.209	7,8	1.180	10.244	12,1	729	11.019	8,0	436	12.357	5,4
Buses (unidades)	2.941	47.656	140,2	963	47.753	46,0	489	45.152	22,1	1.267	59.251	75,1	629	53.979	34,0	491	57.635	28,3
Vehículos con doble tracción (unidades)	1.594	9.461	15,1	260	9.908	2,6	698	8.551	6,0	538	11.656	6,3	605	7.521	4,6	721	7.047	5,1
Automóviles (unidades)	113.732	7.892	897,5	28.978	7.569	219,3	31.920	7.976	254,6	34.777	8.477	294,8	30.341	8.854	268,7	35.751	8.750	312,8
Furgones (unidades)	9.050	7.445	67,4	2.215	7.256	16,1	3.440	7.319	25,2	3.291	8.473	27,9	2.775	8.319	23,1	2.519	8.238	20,8
Camionetas (unidades)	29.334	8.720	255,8	6.740	8.803	59,3	11.387	8.082	92,0	10.976	8.589	94,3	9.885	9.870	97,6	12.809	10.038	128,6
Camiones (unidades)	124	32.949	4,1	23	29.994	0,7	67	37.941	2,5	25	47.822	1,2	33	38.366	1,3	89	42.641	3,8
Volquetes automotores, para ser utilizados fuera de carretera (unidades)	118	952.907	112,4	18	1.291.139	23,2	51	908.323	46,3	58	851.959	49,4	49	1.005.109	49,3	67	977.065	65,5
Vehículos para transportar mercancías fuera de carretera (unidades)	6	200.177	1,2	-	-	-	1	12.762	0,0	4	34.618	0,1	-	-	-	-	-	-
Chasis con cabina (unidades)	7.425	25.017	185,8	1.965	24.865	48,9	2.297	29.844	68,6	1.836	25.958	47,7	1.903	29.170	55,5	2.466	30.061	74,1
Vehículos automóviles para usos especiales (unidades)	467	97.055	45,3	160	109.754	17,6	112	105.959	11,9	111	124.084	13,8	100	170.342	17,0	97	121.145	11,8
Chasis de vehículo automóvil, equipados con motor (unidades)	253	16.825	4,3	68	15.930	1,1	62	17.237	1,1	132	20.163	2,7	386	57.831	22,3	503	58.777	29,6
Carrocerías de vehículo automóvil, incluidas las cabinas (unidades)	562	1.521	0,9	101	2.854	0,3	122	1.840	0,2	50	3.656	0,2	58	4.954	0,3	90	4.780	0,4
Parachoques y sus partes (tn)	608	10.215	6,2	169	11.003	1,9	168	9.539	1,6	132	11.253	1,5	159	11.474	1,8	143	12.017	1,7
Partes y accesorios de carrocería (tn)	3.427	7.401	25,4	1.087	7.089	7,7	1.166	6.784	7,9	569	10.748	6,1	810	8.699	7,0	847	8.312	7,0
Frenos y servofrenos, y sus partes (tn)	4.041	5.571	22,5	1.139	5.300	6,0	1.148	5.446	6,3	1.052	5.578	5,9	829	7.064	5,9	1.325	4.756	6,3
Cajas de cambio (tn)	189	11.599	2,2	49	13.635	0,7	63	11.823	0,7	49	12.550	0,6	47	10.968	0,5	65	9.365	0,6
Ruedas, sus partes y accesorios (tn)	3.135	3.500	11,0	871	3.425	3,0	888	3.301	2,9	587	4.709	2,8	957	3.592	3,4	790	3.950	3,1
Amortiguadores de suspensión (tn)	1.585	5.957	9,4	413	6.068	2,5	414	6.137	2,5	675	5.078	3,4	380	6.465	2,5	353	6.809	2,4
Radiadores (tn)	366	14.555	5,3	91	15.761	1,4	121	13.688	1,7	115	12.687	1,5	119	13.476	1,6	113	14.407	1,6
Embragues y sus partes (tn)	1.541	8.225	12,7	422	8.146	3,4	398	8.714	3,5	473	7.864	3,7	425	8.462	3,6	427	8.216	3,5

IMPORTACIÓN DE LOS PRINCIPALES PRODUCTOS CLASIFICADOS DE ACUERDO CON LA CIU
Tercer Trimestre 2005

INDUSTRIA DE PRODUCTOS METÁLICOS, MAQUINARIA Y EQUIPOS Valor en millones de US\$ cif											CLAVE 380							
	2004									2005								
	Año			III trimestre			IV trimestre			I trimestre			II trimestre			III trimestre		
Las demás partes y accesorios de vehículo automóvil (tn)	9.808	9.403	92,2	2.832	9.214	26,1	2.361	10.718	25,3	2.640	8.987	23,7	2.984	8.589	25,6	2.754	8.792	24,2
Motocicletas (unidades)	16.308	790	12,9	3.204	747	2,4	9.161	546	5,0	3.130	1.243	3,9	3.458	1.132	3,9	5.279	862	4,6
Bicicletas (miles de unidades)	592	28.088	16,6	179	30.869	5,5	342	26.776	9,2	14	58.387	0,8	17	47.101	0,8	121	34.375	4,2
Partes y accesorios de bicicleta, excepto asientos (tn)	2.588	3.147	8,1	705	3.651	2,6	910	3.302	3,0	303	5.230	1,6	385	4.064	1,6	545	4.748	2,6
Coches y sillas para transporte de niños (tn)	1.689	3.095	5,2	379	3.156	1,2	478	3.372	1,6	371	3.362	1,2	295	3.209	0,9	546	3.578	2,0
Helicópteros (unidades)	5	1.376.494	6,9	1	3.749.838	3,7	3	852.114	2,6	1	338.527	0,3	1	336.537	0,3	3	354.523	1,1
Aviones (unidades)	18	480.105	8,6	2	2.820.583	5,6	5	232.120	1,2	4	143.857	0,6	6	191.943	1,2	3	8.475	0,0
Partes de avión o helicóptero (tn)	173	21.438	3,7	20	43.927	0,9	13	89.899	1,2	23	32.167	0,7	4	90.096	0,4	4	140.950	0,6
Embarcaciones de vela y/o motor, excepto motor fuera de borda (unidades)	394	14.684	5,8	73	11.421	0,8	201	12.386	2,5	50	23.833	1,2	35	25.280	0,9	33	27.328	0,9
Las demás embarcaciones de recreo (unidades)	52.459	46	2,4	15.089	16	0,2	36.701	43	1,6	481	1.401	0,7	740	290	0,2	19.142	27	0,5
Instrumentos médicos																		
Algodón hidrófilo, gasa y vendas (tn)	1.293	6.962	9,0	362	6.267	2,3	341	6.532	2,2	291	7.247	2,1	289	8.024	2,3	345	7.020	2,4
Auxiliares quirúrgicos y productos dentales (tn)	886	12.208	10,8	119	24.038	2,9	468	6.371	3,0	143	20.659	2,9	121	23.481	2,8	157	18.443	2,9
Catalizadores de platino en forma de tela (kgn)	150	1.565	0,2	-	-	-	-	-	-	-	-	-	-	-	-	-	-	-
Lentes de contacto (miles de unidades)	1.449	1.853	2,7	267	2.300	0,6	319	2.164	0,7	261	2.824	0,7	246	2.264	0,6	190	3.784	0,7
Lentes de vidrio para gafas (miles de unidades)	1.480	1.954	2,9	604	1.018	0,6	337	2.518	0,8	493	1.587	0,8	371	3.290	1,2	474	1.956	0,9
Lentes de otras materias para gafas (miles de unidades)	1.632	2.137	3,5	531	2.171	1,2	334	2.553	0,9	321	2.261	0,7	406	1.802	0,7	688	1.638	1,1
Monturas de gafas o de artículos similares (miles de unidades)	1.957	2.084	4,1	713	1.716	1,2	353	2.444	0,9	665	1.341	0,9	468	2.571	1,2	965	1.549	1,5
Gafas (anteojos) de sol (miles de unidades)	8.171	944	7,7	3.831	637	2,4	3.363	1.046	3,5	711	894	0,6	559	2.334	1,3	4.778	598	2,9
Gafas protectoras para el trabajo (miles de unidades)	2.880	978	2,8	497	1.313	0,7	975	965	0,9	868	1.176	1,0	968	1.032	1,0	934	1.156	1,1
Cámaras fotográficas para película inferior o igual a 35 mm (miles de unidades)	145	16.823	2,4	24	19.530	0,5	54	16.609	0,9	15	21.212	0,3	14	21.480	0,3	14	19.145	0,3
Cámaras fotográficas para película de 35 mm (miles de unidades)	206	22.057	4,5	67	23.313	1,6	73	22.383	1,6	55	22.365	1,2	26	34.844	0,9	40	23.325	0,9
Los demás aparatos fotográficos (miles de unidades)	212	102.381	21,7	45	117.677	5,3	71	105.661	7,5	48	112.087	5,4	35	123.848	4,4	95	69.954	6,6
Fotocopiadoras (unidades)	89.072	244	21,7	28.707	236	6,8	30.544	205	6,3	26.879	219	5,9	45.011	183	8,3	60.296	172	10,4

IMPORTACIÓN DE LOS PRINCIPALES PRODUCTOS CLASIFICADOS DE ACUERDO CON LA CIU
Tercer Trimestre 2005

Principales productos	CLAVE 380			INDUSTRIA DE PRODUCTOS METÁLICOS, MAQUINARIA Y EQUIPOS Valor en millones de US\$ cif														
				2004									2005					
	Año			III trimestre			IV trimestre			I trimestre			II trimestre			III trimestre		
	Cantidad	Precio	Valor	Cantidad	Precio	Valor	Cantidad	Precio	Valor	Cantidad	Precio	Valor	Cantidad	Precio	Valor	Cantidad	Precio	Valor
(US\$)			(US\$)			(US\$)			(US\$)			(US\$)			(US\$)			
Partes para fotocopiadoras (tn)	272	41.545	11,3	77	44.908	3,4	65	40.785	2,6	63	43.140	2,7	82	41.418	3,4	103	35.014	3,6
Equipos fotográficos automáticos para revelado (unidades)	513	5.075	2,6	58	10.071	0,6	209	7.560	1,6	104	4.572	0,5	119	1.698	0,2	86	8.732	0,8
Microscopios ópticos (unidades)	10.470	154	1,6	4.238	83	0,4	2.575	187	0,5	5.236	71	0,4	1.089	612	0,7	2.416	154	0,4
Instrumentos y aparatos de navegación (unidades)	95.084	56	5,3	38.373	20	0,8	35.328	63	2,2	2.162	722	1,6	16.289	69	1,1	7.285	204	1,5
Instrumentos y aparatos de geodesia, topografía y meteorología y similares (unidades)	92.337	85	7,8	27.674	73	2,0	18.564	139	2,6	31.793	71	2,3	23.794	71	1,7	25.520	102	2,6
Instrumentos de dibujo y medida (miles de unidades)	8.062	569	4,6	1.575	700	1,1	3.330	498	1,7	2.615	499	1,3	1.198	1.035	1,2	2.239	561	1,3
Aparatos médicos de electrodiagnóstico (miles de unidades)	4.946	4.787	23,7	2.184	3.370	7,4	1.948	2.476	4,8	617	7.446	4,6	267	30.076	8,0	603	11.888	7,2
Jeringas, incluso con agujas (miles de unidades)	120.971	50	6,1	32.815	47	1,5	31.057	50	1,6	21.464	62	1,3	25.056	57	1,4	46.822	46	2,2
Agujas de sutura (tn)	497	6.464	3,2	42	18.480	0,8	281	3.598	1,0	136	7.721	1,0	151	6.169	0,9	44	20.489	0,9
Aparatos de medicina (sondas; catéteres; bolsa recolectores de sangre) (miles de unidades)	43.865	569	24,9	10.261	631	6,5	10.890	628	6,8	7.816	953	7,5	11.114	701	7,8	31.741	254	8,1
Instrumentos y aparatos de odontología (miles de unidades)	3.455	2.200	7,6	1.400	1.662	2,3	1.196	1.595	1,9	428	5.292	2,3	816	2.982	2,4	695	3.488	2,4
Instrumentos y aparatos de oftalmología (kgn)	30.197	214	6,5	8.696	206	1,8	7.616	213	1,6	7.293	228	1,7	8.818	213	1,9	12.078	237	2,9
Aparatos de ortopedia, prótesis y similares (kgn)	103.434	186	19,2	25.282	202	5,1	28.304	195	5,5	21.081	230	4,8	22.978	266	6,1	56.644	129	7,3
Audífonos (unidades)	31.019	82	2,6	9.198	84	0,8	12.776	66	0,8	3.304	162	0,5	7.189	123	0,9	6.636	124	0,8
Estimuladores cardíacos (unidades)	4.400	615	2,7	946	758	0,7	1.031	663	0,7	1.054	616	0,6	8.706	88	0,8	1.274	562	0,7
Los demás instrumento y aparatos de medicina (miles de unidades)	8.538	3.354	28,6	2.800	2.539	7,1	2.160	3.997	8,6	2.851	2.646	7,5	1.641	4.601	7,6	3.950	2.301	9,1
Aparatos y modelos para demostraciones (kgn)	49.832	74	3,7	10.607	92	1,0	13.218	53	0,7	13.374	93	1,2	13.589	86	1,2	21.471	59	1,3
Apartos para ensayos de propiedades mecánicas de materiales (unidades)	14.929	105	1,6	9.276	56	0,5	1.125	396	0,4	2.317	189	0,4	1.991	364	0,7	1.533	275	0,4
Termómetros (miles de unidades)	2.238	1.420	3,2	636	1.310	0,8	547	1.522	0,8	341	2.007	0,7	645	1.135	0,7	693	1.212	0,8
Equipos para la medida o control del caudal o nivel de líquido (unidades)	106.241	86	9,1	22.329	107	2,4	22.901	120	2,7	32.881	79	2,6	33.830	89	3,0	52.447	63	3,3
Equipos para la medida o control de presión (miles de unidades)	430	15.036	6,5	98	21.393	2,1	129	11.954	1,5	103	15.543	1,6	110	15.400	1,7	132	14.168	1,9
Los demás instrumentos y aparatos de medida (miles de unidades)	120	17.723	2,1	15	28.645	0,4	46	16.195	0,8	30	22.747	0,7	34	23.015	0,8	30	16.439	0,5
Analizadores de gas o humo (unidades)	57.441	85	4,9	5.126	182	0,9	25.191	77	1,9	18.176	62	1,1	13.846	85	1,2	3.968	409	1,6
Espectrómetros y similares (unidades)	460	6.676	3,1	149	5.149	0,8	96	9.857	0,9	96	7.589	0,7	193	8.536	1,6	259	6.384	1,7

IMPORTACIÓN DE LOS PRINCIPALES PRODUCTOS CLASIFICADOS DE ACUERDO CON LA CIU
Tercer Trimestre 2005

INDUSTRIA DE PRODUCTOS METÁLICOS, MAQUINARIA Y EQUIPOS										CLAVE 380								
Valor en millones de US\$ cif																		
	2004									2005								
	Año			III trimestre			IV trimestre			I trimestre			II trimestre			III trimestre		
Los demás aparatos que usen radiaciones ópticas (unidades)	1.632	1.394	2,3	419	1.696	0,7	659	627	0,4	415	2.964	1,2	385	2.087	0,8	563	1.304	0,7
Los demás instrumentos y aparatos para análisis físico o químico (unidades)	128.448	141	18,2	36.092	131	4,7	36.772	112	4,1	81.209	67	5,5	41.416	125	5,2	45.530	158	7,2
Micrótomos; partes y accesorios (kgn)	213.992	37	8,0	66.283	31	2,1	36.087	58	2,1	34.521	66	2,3	49.106	48	2,4	53.977	48	2,6
Contadores de gas (unidades)	59.890	35	2,1	17.258	38	0,7	13.123	31	0,4	15.795	41	0,6	14.027	35	0,5	20.032	20	0,4
Contadores de electricidad monofásicos (miles de unidades)	250	10.763	2,7	68	10.979	0,7	78	10.505	0,8	23	9.256	0,2	60	14.308	0,9	31	8.134	0,3
Contadores de electricidad polifásicos (unidades)	9.989	153	1,5	2.987	133	0,4	1.141	239	0,3	3.058	175	0,5	2.136	133	0,3	2.695	117	0,3
Contarrevoluciones, velocímetros y tacómetros (unidades)	87.696	28	2,4	28.273	20	0,6	24.921	30	0,8	31.667	22	0,7	28.176	31	0,9	17.557	85	1,5
Instrumentos para la medida de tensión, intensidad, resistencia (miles de unidades)	700	10.280	7,2	239	8.431	2,0	113	17.016	1,9	204	11.178	2,3	252	12.019	3,0	259	12.617	3,3
Instrumentos y aparatos, especialmente concebidos para técnicas de telecomunicación (unidades)	714	1.715	1,2	215	1.210	0,3	335	1.259	0,4	304	606	0,2	865	530	0,5	615	600	0,4
Termostatos (miles de unidades)	1.672	2.676	4,5	449	2.539	1,1	598	2.160	1,3	636	1.775	1,1	531	2.410	1,3	447	2.666	1,2
Los demás instrumentos para regulación o control automáticos (miles de unidades)	562	24.042	13,5	144	22.094	3,2	113	42.969	4,8	135	28.019	3,8	194	20.068	3,9	237	27.934	6,6
Los demás instrumentos, aparatos y máquinas de medida o control (miles de unidades)	162	95.277	15,5	44	53.797	2,4	36	196.865	7,1	33	112.349	3,8	60	52.849	3,2	156	26.350	4,1
Partes y accesorios de instrumentos para medida o control (kgn)	84.892	62	5,3	14.429	128	1,8	11.733	95	1,1	17.598	76	1,3	12.030	96	1,2	27.919	81	2,3
Relojes de pulsera con indicador mecánico, eléctricos (miles de unidades)	2.631	4.237	11,2	766	4.166	3,2	922	4.372	4,0	578	3.984	2,3	563	4.572	2,6	715	3.033	2,2
Los demás relojes de pulsera (miles de unidades)	5.418	1.537	8,3	504	3.731	1,9	686	3.688	2,5	419	3.366	1,4	529	3.254	1,7	503	2.759	1,4
Relojes despertadores (miles de unidades)	1.426	926	1,3	237	1.139	0,3	345	1.425	0,5	343	829	0,3	220	796	0,2	167	903	0,2
Interruptores horarios (miles de unidades)	522	3.840	2,0	105	4.433	0,5	136	4.258	0,6	134	4.185	0,6	144	4.234	0,6	162	4.692	0,8
Mobiliario médico quirúrgico (kgn)	107.777	21	2,3	19.228	29	0,6	30.888	17	0,5	53.652	13	0,7	22.126	19	0,4	15.193	20	0,3
RESTANTES			361,1			86,7			93,3			122,1			116,2			127,6
TOTAL AGREGACIÓN MAYOR			8.473,5			2.165,8			2.489,4			2.525,3			2.894,2			3.128,5

IMPORTACIÓN DE LOS PRINCIPALES PRODUCTOS CLASIFICADOS DE ACUERDO CON LA CIU
Tercer Trimestre 2005

Principales productos	CLAVE 390			OTRAS INDUSTRIAS MANUFACTURERAS Valor en millones de US\$ cif														
				2004									2005					
	Año			III trimestre			IV trimestre			I trimestre			II trimestre			III trimestre		
	Cantidad	Precio	Valor	Cantidad	Precio	Valor	Cantidad	Precio	Valor	Cantidad	Precio	Valor	Cantidad	Precio	Valor	Cantidad	Precio	Valor
(US\$)			(US\$)			(US\$)			(US\$)			(US\$)			(US\$)			
Artículos de joyería (kgn)	12.397	283	3,5	2.062	362	0,7	6.180	259	1,6	6.601	116	0,8	12.319	96	1,2	12.217	77	0,9
Instrumentos musicales (miles de unidades)	1.182	7.392	8,7	314	7.161	2,2	400	9.137	3,7	263	6.241	1,6	164	10.523	1,7	243	11.198	2,7
Juegos activados con monedas o fichas, excepto <i>bowlings</i> (unidades)	15.164	302	4,6	6.910	265	1,8	3.095	272	0,8	10.152	101	1,0	17.444	96	1,7	27.483	52	1,4
Los demás juegos de sociedad (miles de unidades)	4.462	1.305	5,8	654	2.232	1,5	1.513	1.291	2,0	1.747	476	0,8	1.877	955	1,8	1.240	1.310	1,6
Esquíes para nieve o acuáticos (miles de unidades)	329	8.957	2,9	159	4.884	0,8	142	6.016	0,9	14	11.188	0,2	25	40.793	1,0	82	8.728	0,7
Balones y pelotas inflables (miles de unidades)	6.645	1.003	6,7	1.579	1.332	2,1	2.966	789	2,3	777	1.708	1,3	905	1.570	1,4	1.813	1.511	2,7
Artículos y material para cultura física, gimnasia o atletismo (tn)	3.784	2.959	11,2	1.002	3.501	3,5	1.221	2.968	3,6	928	3.330	3,1	668	3.642	2,4	1.240	2.856	3,5
Los demás artículos y material para deportes (miles de unidades)	13.101	1.170	15,3	3.607	1.254	4,5	6.256	1.264	7,9	1.979	1.075	2,1	3.033	739	2,2	3.761	1.488	5,6
Quitasones, sombrillas y paraguas (miles de unidades)	2.992	1.077	3,2	324	3.603	1,2	115	3.701	0,4	818	952	0,8	1.751	631	1,1	313	4.060	1,3
Flores, follajes y frutos artificiales (tn)	443	4.695	2,1	110	4.878	0,5	122	4.631	0,6	128	5.058	0,6	153	3.968	0,6	103	5.429	0,6
Bisutería de metales comunes (tn)	376	14.895	5,6	108	13.854	1,5	154	11.503	1,8	92	15.312	1,4	112	17.357	2,0	131	17.567	2,3
Cierres, hebillas, broches para ropa y artículos similares (tn)	379	5.436	2,1	100	4.495	0,4	116	5.808	0,7	72	6.927	0,5	55	10.405	0,6	83	7.301	0,6
Juguetes de ruedas concebidos para que se monten los niños (tn)	1.300	3.497	4,5	383	3.850	1,5	657	3.753	2,5	40	4.101	0,2	225	3.019	0,7	416	3.556	1,5
Muñecas (miles de unidades)	8.981	1.324	11,9	2.779	1.517	4,2	3.831	1.325	5,1	1.167	887	1,0	2.916	1.011	2,9	3.114	1.252	3,9
Trenes eléctricos, juguetes de construcción y similares (tn)	838	4.273	3,6	245	5.374	1,3	263	5.532	1,5	42	7.211	0,3	241	5.374	1,3	302	5.612	1,7
Juguetes que representen animales o seres no humanos (miles de unidades)	17.902	880	15,8	4.661	734	3,4	6.509	957	6,2	7.512	462	3,5	4.378	774	3,4	7.239	585	4,2
Juguetes presentados en juegos o surtidos o en panoplias (miles de unidades)	8.868	852	7,6	2.789	1.022	2,9	2.877	991	2,9	1.096	492	0,5	8.878	167	1,5	3.940	682	2,7
Juguetes y modelos, con motor (miles de unidades)	3.863	1.843	7,1	1.257	2.299	2,9	1.450	2.027	2,9	431	802	0,3	1.179	1.026	1,2	1.905	2.066	3,9
Los demás juguetes (tn)	142.231	205	29,2	47.902	189	9,0	50.957	234	11,9	31.026	108	3,3	40.485	198	8,0	48.023	228	10,9
Videojuegos del tipo de los utilizados con receptor de televisión (tn)	589	10.944	6,4	132	8.801	1,2	326	10.740	3,5	73	22.937	1,7	162	13.808	2,2	211	15.382	3,2
Artículos para fiestas de navidad (tn)	2.356	4.264	10,0	985	4.656	4,6	1.351	3.955	5,3	4	5.211	0,0	7	2.572	0,0	1.170	4.770	5,6
Los demás artículos para fiestas (tn)	299	5.086	1,5	80	5.258	0,4	160	4.085	0,7	28	7.967	0,2	52	6.698	0,4	128	5.633	0,7
Materias vegetales o minerales tratadas y sus manufacturas (kgn)	114.667	18	2,0	47.990	16	0,7	35.514	14	0,5	35.898	15	0,5	29.049	15	0,4	50.089	12	0,6
Cepillos de dientes (miles de unidades)	22.094	296	6,5	9.070	226	2,0	3.852	348	1,3	5.808	371	2,2	8.029	339	2,7	6.097	351	2,1

IMPORTACIÓN DE LOS PRINCIPALES PRODUCTOS CLASIFICADOS DE ACUERDO CON LA CIU
Tercer Trimestre 2005

OTRAS INDUSTRIAS MANUFACTURERAS Valor en millones de US\$ cif										CLAVE 390								
	2004									2005								
	Año			III trimestre			IV trimestre			I trimestre			II trimestre			III trimestre		
Cepillos, brochas y pinceles, para el aseo personal (miles de unidades)	12.894	206	2,7	4.109	165	0,7	4.015	207	0,8	2.439	231	0,6	2.392	201	0,5	3.193	245	0,8
Escobas, cepillos, brochas para otros usos (casa, industria) (miles de unidades)	11.981	511	6,1	3.161	554	1,8	2.832	439	1,2	2.788	565	1,6	4.033	531	2,1	3.758	537	2,0
Cierres de cremallera y sus partes (tn)	529	4.566	2,4	137	5.382	0,7	107	5.325	0,6	151	3.652	0,6	167	3.784	0,6	137	4.311	0,6
Bolígrafos (miles de unidades)	100.962	92	9,3	20.850	98	2,0	33.673	93	3,1	32.604	67	2,2	19.059	103	2,0	24.053	91	2,2
Rotuladores y marcadores (miles de unidades)	31.425	161	5,1	3.678	223	0,8	14.780	139	2,0	12.111	138	1,7	7.686	210	1,6	5.287	273	1,4
Lápices de mina (tn)	999	3.639	3,6	42	5.423	0,2	549	3.768	2,1	455	2.864	1,3	85	5.304	0,5	133	3.487	0,5
Cinta para máquina de escribir y similares (miles de unidades)	5.888	842	5,0	1.493	801	1,2	1.830	619	1,1	2.447	750	1,8	845	1.815	1,5	1.191	1.026	1,2
Encendedores a gas (miles de unidades)	23.834	84	2,0	4.252	117	0,5	5.917	75	0,4	3.969	97	0,4	4.379	80	0,3	9.949	100	1,0
Los demás encendedores (miles de unidades)	2.640	290	0,8	1.616	141	0,2	357	647	0,2	3.048	102	0,3	1.371	160	0,2	1.381	163	0,2
Peines, peinetas, pasadores y artículos similares (tn)	416	4.400	1,8	99	4.823	0,5	154	4.492	0,7	99	3.910	0,4	130	3.529	0,5	158	3.452	0,5
Pulverizadores de tocador y sus partes (kgn)	37.711	14	0,5	10.452	12	0,1	6.069	23	0,1	8.222	15	0,1	5.766	12	0,1	8.670	11	0,1
RESTANTES			74,8			21,0			28,2			14,5			17,7			23,7
TOTAL AGREGACIÓN MAYOR			233,2			67,6			88,4			42,6			56,6			80,1

PRINCIPALES PRODUCTOS IMPORTADOS POR CHILE (*)

(Miles de US\$ cif)

CÓDIGO	DESCRIPCIÓN	Año	2004		2005		
			III trim.	IV trim.	I trim.	II trim.	III trim.
27090020	ACEITE CRUDO DE PETRÓLEO O DE MINER. BITUMIN CON ° API >= 25	2.013.411	528.649	615.284	579.131	626.228	631.164
27090010	ACEITE CRUDO DE PETRÓLEO O DE MINER. BITUMIN CON ° API < 25	861.152	200.739	287.305	246.295	199.015	407.093
27101940	ACEITES COMBUSTIBLES DESTILADOS (GAS OIL, DIÉSEL OIL)	434.147	107.081	137.706	179.938	362.400	199.104
26139010	CONCENTRADOS SIN TOSTAR DE MOLIBDENO	262.218	65.798	105.456	146.033	174.091	214.109
87032391	AUTOMÓVILES TURISMO, E. CHISPA M. PISTÓN, CIL >1500 <=3000 CM3	512.648	126.256	146.345	164.800	152.124	170.760
27112100	GAS NATURAL	446.793	128.777	117.357	127.348	144.769	142.143
85252030	TELÉFONOS CELULARES	370.343	72.269	81.113	110.207	129.405	108.895
84391000	MÁQUINAS Y APAR. PARA FAB.PASTA DE MAT. FIBROSAS CELULÓSICAS	6.811	470	4.677	23.362	127.513	81.282
84042121	CAMIONETAS, M.ÉMB., ENC.COMP., C. MÁX<=5 T.C.U.>500 <=2000 K	173.018	39.253	65.155	64.353	67.221	90.328
20133090	LAS DEMÁS CARNES DE BOVINOS DESHUESADAS, FR. O REFR.	65.844	19.860	10.879	40.440	65.896	101.943
27111200	PROPANO LICUADO	179.413	58.774	41.872	35.522	61.041	84.263
27101122	GASOLINA PARA VEHÍCULOS TERRESTRES, SIN PB, DE 93 OCTANOS	128.565	26.489	28.183	89.534	53.583	33.030
30049010	LOS DEMÁS MEDIC. PARA VENTA AL POR MENOR, USO HUMANO	173.189	49.112	41.293	50.095	56.444	60.690
87032291	AUTOMÓVILES TURISMO, E. CHISPA M. PISTÓN, CIL >1000<=1500 CM3	176.087	44.627	43.909	51.544	45.828	66.288
87041090	LOS DEMÁS VOLQUETES AUTOM. P/ USAR FUERA DE RED CARRETERAS	110.900	22.758	46.056	47.683	47.406	63.101
39012000	POLIETILENO DE DENSIDAD >= A 0,94	126.289	32.740	37.784	46.075	46.773	46.066
87021091	LOS DEMÁS V.AUT., M.ÉMBOLO, ENC.COMPRES>15 ASTOS, C> 2500 CM3	129.920	44.300	18.265	73.465	32.590	27.240
86031010	AUTOMOTOR P/ VÍA FÉRREA CON FUENTE EXTERNA DE ELECTRICIDAD	11.505	-	11.505	20.442	42.632	51.527
87012020	TRACTORES CARRETERA P/SEMIRREMOLQUES, M. DIESEL POT.>200 HP	121.870	35.355	41.986	34.959	32.475	42.176
27011220	HULLA BITUMINOSA PARA USO TÉRMICO	135.442	41.936	9.556	42.120	40.207	25.850
87032491	AUTOMÓVILES TURISMO, E. CHISPA M. PISTÓN, CIL >3000 CM3	97.283	22.618	21.125	34.885	39.036	30.554
31021000	UREA, INCLUSO EN DISOLUCIÓN ACUOSA	116.762	51.196	31.341	14.724	41.050	46.103
84295110	CARGADORAS FRONTALES	83.342	15.753	19.448	33.396	38.741	29.500
87043121	CAMIONETAS M. ÉMBOLO, ENC. CHISPA, C. MÁX<=5T, C. UTIL>500<=2000K	82.766	20.081	26.879	29.920	30.340	38.246
84713000	COMPTDOR DIGIT PORTÁT, P<= 10 K., C/ CPU, TECLADO Y VISUAL.	92.053	24.552	28.473	22.646	36.509	37.922
27101123	GASOLINA PARA VEHÍCULOS TERRESTRES, SIN PB, DE 97 OCTANOS	75.116	28.854	3.746	48.008	39.222	7.576
10059000	LOS DEMÁS MAICES, EXCEPTO PARA SIEMBRA	136.105	44.483	34.121	48.379	12.565	32.811
87042351	CHASSIS CAB. CAMIONES M.ÉMBOLO, ENC.COMPR.C.M >20 T CU >2000K	94.877	25.635	38.061	22.821	28.144	39.809
84388090	LAS DEMÁS MÁQ. Y APAR. P/PREP.INDUST. DE ALIMENTOS O BEBIDAS	3.564	2.221	214	28.827	47.065	14.497
87042271	CHASSIS CAB. CAMIONES CARRET., M.ÉMBOLO, ENC.COMPR.CAP >2000K	74.924	19.183	25.599	20.351	22.529	29.441
40116910	NEUM. NVOS CAUCHO A. REL. P/VOLQUETES AUTOMOT. Y MINERÍA	61.506	13.738	22.047	20.182	22.987	27.464
84733090	LAS DEMÁS PARTES Y ACCESORIOS DE MÁQ. DE PART. 84.69 A 84.72	69.787	21.138	18.742	21.940	24.250	23.385
15179020	MEZCLAS DE ACEITES VEGETALES, REFINADOS	96.260	26.095	27.712	19.557	24.423	23.324
85281260	AP. REC.T.V., INCL. C/R. RADIOD. O GRAB., COLOR, PANT. PLANA	64.399	23.158	19.780	11.468	22.045	33.295
84715000	UNIDADES DE PROCESO DIG., EXC. DE PDAS. 8471.41 U 8471.49	72.350	18.307	23.150	20.421	21.820	22.838
32041910	BETA-CAROTENO Y OTRAS MATERIAS COLORANTES CAROTENOIDES	91.349	19.858	23.494	25.835	15.653	22.863
84314990	LAS DEMÁS PART. DE MÁQ. O APAR. PART. 84.26, 84.29 Y 84.30	95.628	27.089	23.343	18.656	22.715	22.728
26030000	MINERALES DE COBRE Y SUS CONCENTRADOS	43.443	17.870	17.324	27.857	11.257	24.043
40112000	NEUMÁTICOS NUEVOS DE CAUCHO UTIL. EN AUTOBUSES O CAMIONES	67.525	15.956	18.456	19.514	20.313	21.710
87089990	LAS DEMÁS PART. Y ACCESORIOS VEH. AUTOM, PDAS. 87.01 A 87.05	76.794	22.084	21.259	19.227	21.396	19.402
87042111	FURGONES, M ÉMB., E.COMPR., CARGA MAX<=5T Y C. U.>500<=2000 K	54.615	12.748	20.710	24.641	18.896	16.435
39076000	POLITEREFTALATO DE ETILENO	53.276	13.793	14.565	27.159	14.130	17.531
27011900	LAS DEMÁS HULLAS, INCLUSO PULVERIZADAS, SIN AGLOMERAR	40.993	11.058	25.259	16.225	21.124	20.691
27011210	HULLA BITUMINOSA PARA USO METALÚRGICO	50.981	11.671	14.934	11.030	16.800	28.705
84295210	EXCAVADORAS	43.444	12.587	14.416	15.276	13.640	27.232
87060092	CHASIS VEHÍC. CAP>=16 <=30 ASIENTOS, INCL. CONDUCTOR	3.123	1.083	952	2.640	21.905	29.474
84717010	UNIDADES DE MEMORIA DE DISCO	56.836	13.074	14.162	14.977	18.212	20.086
85175090	LOS DEMÁS APAR. TELECOMUNIC. P/CORRIENTE PORTADORA O DIGITAL	38.689	6.727	20.701	14.766	18.737	18.067
23040030	PELLETS (OBT.DE RESIDUOS DEL ACEITE DE SOYA)	113.470	22.704	29.752	12.177	20.039	18.679
87033390	LOS DEMÁS VEH. E.COMPRESIÓN, M. PISTÓN, CILINDRADA> 2500 CM3	24.922	6.030	9.717	16.850	12.014	21.279
87033291	AUTOMÓVILES TURISMO, M. EMB., E.COMPRES., C>1500 <= 2500 CM3	66.892	15.301	26.257	18.926	14.690	16.072
39011020	POLIETILENO DE DENSIDAD INFERIOR A 0,94, LINEAL	49.747	13.324	13.895	13.653	14.376	18.675
39041020	POLICLORURO DE VINILO, GRADO DE SUSPENSIÓN	56.943	11.575	18.661	18.009	15.764	12.802
84818099	LOS DEMÁS ART. DE GRIFERÍA Y ÓRGANOS SIMIL., PARA OTROS USOS	50.651	14.082	14.148	12.646	14.167	19.359
85179090	LAS DEMÁS PART. APAR. ELECT.TELEF. O TELEGRAFÍA Y VIDEOFONO	29.497	6.830	8.188	10.260	13.806	20.643
23040020	HARINAS DE TORTAS (OBTENIDOS DE EXTRAC. DEL ACEITE DE SOYA)	28.434	10.171	5.025	14.563	12.067	17.928

(*) La selección corresponde a los 250 productos principales ordenados por valor en el período enero-septiembre de 2005.

PRINCIPALES PRODUCTOS IMPORTADOS POR CHILE (*)

(Miles de US\$ cif)

(Continuación)

CÓDIGO	DESCRIPCIÓN	Año	2004			2005	
			III trim.	IV trim.	I trim.	II trim.	III trim.
27101930	COMBUSTIBLE PARA MOTORES A REACCIÓN	14.233	13.973	257	3	33.922	10.404
72283000	LAS DEMÁS BARRAS ACEROS ALEADOS, LAMIN.O EXTRUDIDAS EN CLTE.	53.920	16.609	17.632	11.574	13.411	19.024
27160000	ENERGÍA ELÉCTRICA (PARTIDA DISCRECIONAL)	42.446	10.780	14.635	15.473	11.735	16.682
39011010	POLIETILENO DE DENSIDAD INFERIOR A 0,94, DE ALTA PRESIÓN.	45.089	12.322	12.326	13.887	14.528	14.860
27101961	ACEITES BÁSICOS LUBRICANTES	40.669	9.411	11.130	13.411	15.331	13.463
84137000	LAS DEMÁS BOMBAS CENTRÍFUGAS	30.262	7.908	8.828	7.356	18.793	14.595
84399100	PARTES MÁQ. O APAR. FABRICAR PASTA MAT. FIBROSAS CELULÓSICAS	5.706	1.293	1.572	1.210	6.817	32.490
17019910	AZÚCAR DE CAÑA REFINADA	52.751	17.115	13.831	15.531	11.707	12.796
84021120	CALDERA VAPOR, ACUOTUB., C/PRODUCCIÓN VAPOR >100<=200 T/HR	14.457	-	13.496	20.254	12.855	6.738
85219000	LOS DEMÁS APAR.GRAB Y/O REPR. IMAGEN Y SONIDO, INCL. C/REC	61.150	19.527	26.678	8.765	11.267	19.114
39269090	LAS DEMÁS MANUFACTURAS DE PLÁSTICO Y OTRAS DE P. 39.01 - .14	44.709	11.834	14.195	11.760	12.892	14.465
28141000	AMONÍACO ANHIDRO	58.839	15.324	15.675	7.282	15.484	15.506
12010090	LAS DEMÁS HABAS DE SOJA, INCL. QUEBRANT., EXC. PARA SIEMBRA	52.361	14.849	10.596	14.074	9.204	14.174
72083900	P.PLANOS HE O.A./S/ALEAR, ENROLL., LAM.CAL., ESPESOR <3 MM	32.739	7.611	11.846	10.860	18.556	7.948
84295990	LAS DEMÁS PALAS MEC., EXCAVAD., CARGAD. Y PALAS CARGADORAS	25.993	7.176	10.331	10.228	13.726	13.337
72085100	PROD PLANO HE S/ENROLLAR, LAM.CLTE, ANCHO>600MM Y ESP>10 MM	50.494	17.985	12.096	5.662	10.784	20.354
15179010	MEZCLAS DE ACEITES VEGETALES, EN BRUTO	47.543	9.434	10.386	10.140	10.058	15.861
31031090	LOS DEMÁS SUPERFOSFATOS	35.151	12.319	114	10.130	15.076	10.634
86050000	COCHES VIAJERO EQUIP.Y DEMÁS P/VIA FÉRREA O SIM.(EX 86.04)	4.851	-	4.851	8.857	15.210	11.293
27101963	ACEITES LUBRICANTES TERMINADOS	40.747	10.343	10.495	11.233	11.321	11.545
76129000	LOS DEMÁS DEPÓSITOS, CISTERNAS, CUBAS Y SIM.CAP <=300 LTS	39.628	10.034	9.284	11.303	10.223	12.027
61103010	SUETERES (JERSEYS), DE FIBRAS SINTÉTICAS O ARTIFICIALES	27.391	3.289	3.039	21.267	7.394	4.297
48041110	LOS DEMÁS PAPELES CRUDOS PARA CARAS (CUBIERTAS)	48.435	11.684	17.479	18.631	7.095	7.088
61091011	T-SHIRTS Y CAMISetas PUNTO ALGODÓN, C.>=75% PESO, HOM.Y MUJ.	44.111	22.008	13.273	5.823	3.304	23.323
84798990	LAS DEMÁS MÁQ. Y APAR. MECÁNICOS CON FUNCIÓN PROPIA	36.042	7.106	14.375	8.867	9.155	13.690
84022000	CALDERAS DENOMINADAS DE AGUA SOBRECALENTADA	472	197	15	15	7	31.536
84291110	TOPADORAS FRONTALES ("BULLDOZERS"), DE ORUGA	56.343	11.749	23.502	10.762	13.352	7.179
27101951	FUEL OIL 6	0	0	-	-	29.012	1.910
72085200	PROD PLANO HE S/ENROLL. LAM.CLTE, A.>600MM Y ESP>4.75<=10 MM	38.379	14.496	7.504	5.662	8.707	16.228
84742000	MÁQUINAS Y APARATOS PARA QUEBRANTAR, TRITURAR O PULVERIZAR	21.315	5.108	11.974	16.821	4.060	9.481
76012000	ALEACIONES DE ALUMINIO, EN BRUTO	34.629	7.341	10.172	7.979	12.679	9.201
48101310	PAPEL P/FINES GRÁFICOS, EN ROLLOS, CONT. FIBRAS <= 10% PESO	29.982	9.047	8.915	9.416	8.780	11.657
85421000	TARJETAS PROVISTAS DE UN CIRCUITO INTEGRADO ELECTRÓNICO	44.385	9.820	11.226	7.610	11.425	10.764
84283310	LOS DEMÁS AP.ELEVAD.O TRANSP., DE BANDA O CORREA P/MINERÍA	20.028	306	4.769	18.631	2.574	8.429
38220000	REACTIVOS COMPUESTOS DE DIAGNOSTICO O DE LABORATORIO PREP.	31.720	8.616	8.071	9.166	10.699	9.590
39069000	LOS DEMÁS POLÍMEROS ACRÍLICOS, EN FORMAS PRIMARIAS	33.753	9.058	9.314	9.819	10.082	9.315
89012019	LOS DEMÁS BARCOS CISTERNA T. BRUTO >3500 T O 120 MT. ESLORA	17.200	-	-	28.287	-	-
23091010	ALIMENTOS PARA PERROS O GATOS, VENTA AL POR MENOR, EN BOLSAS	30.462	8.196	6.774	8.307	9.386	10.590
84749090	LAS DEMÁS PART.MÁQ.Y AP.P/TRAB. TIERRA, PIEDRA O MIN. SÓLIDO	34.891	10.056	8.761	8.821	9.948	9.501
85299070	LAS DEMÁS PARTES DESTINADAS A LOS BS DE PART. 85.25 Y 85.27	15.630	2.832	8.141	5.342	16.852	6.059
84716031	MONITORES (U.REPRES.VISUAL) C/TUBOS RAYOS CATÓDICOS, COLOR	39.837	16.067	8.514	6.166	10.888	10.751
48102210	PAPEL ESTUCADO O CUCHÉ (LWC) P/IMPRESIÓN, CONT. FIBRAS <= 10%	26.540	6.921	7.372	10.041	6.633	10.755
84099990	LAS DEMÁS PART. DEST.PRINC. A MOTORES PART. 84.07 U 84.08	41.877	11.516	10.592	8.331	9.848	9.243
87019011	TRACTORES DE RUEDAS, AGRÍCOLAS	35.757	9.224	10.861	7.978	11.515	7.906
84295290	LAS DEMÁS MÁQ. CUYA SUPERESTRUCTURA PUEDA GIRAR 360°	16.185	8.372	7.813	156	8.831	18.179
72104900	LOS DEMÁS PDTOS. DE HE CINCADOS DE OTRO MODO, ANCHO>= 600 MM	51.893	15.416	16.304	9.544	9.812	7.769
84119900	LAS DEMÁS PART.DE TURBINAS GAS, EXC TURBOPROP.Y TURBOREACT.	62.868	24.275	14.713	6.765	5.824	14.281
38249099	LOS DEMÁS PROD. QUÍMICOS O PREP. PARA LA IND. QUÍMICA, NCOP	28.605	6.880	7.691	9.821	8.704	7.826
84139100	PARTES DE BOMBAS PARA LÍQUIDOS	29.856	8.409	7.994	7.750	9.072	9.261
73089000	LAS DEMÁS CONSTRUC.Y SUS PART., DE FUNDICIÓN, HE O ACERO	24.338	10.912	5.934	6.908	7.817	11.291
85281220	AP. REC.T.V., INCL. C/R. RADIO. O GRAB., COLOR,PANTALLA>14"	40.103	12.665	10.099	6.559	9.118	10.286
64039992	LOS DEMÁS CALZADOS PLANTILLA DE LONG. >=A 24 CM, PARA HOM.	30.442	10.748	7.395	10.804	4.720	10.202
85252090	LOS DEMÁS APARATOS EMISORES CON APARATO RECEPTOR INCORPORADO	46.768	6.523	12.025	4.419	11.166	10.107
34022020	PREP. P/ LAVAR Y LIMPIEZA BASE JABÓN U OTROS, VTA. P/MENOR	28.804	6.932	7.896	7.946	7.746	9.996
73084000	MAT.ANDAMIAJE, ENCOFRADO, APEO O APUNTMTO, FUND., HE O ACERO	21.158	5.724	4.245	5.943	11.099	8.577
45031000	TAPONES DE CORCHO NATURAL	27.181	6.945	5.597	10.282	8.930	6.376

(*) La selección corresponde a los 250 productos principales ordenados por valor en el período enero-septiembre de 2005.

PRINCIPALES PRODUCTOS IMPORTADOS POR CHILE (*)

(Miles de US\$ cif)

(Continuación)

CÓDIGO	DESCRIPCIÓN	Año	2004		2005		
			III trim.	IV trim.	I trim.	II trim.	III trim.
27111300	BUTANOS LICUADOS	28.574	8.018	8.080	8.683	7.770	8.943
28362020	CENIZA DE SODA PESADA	29.154	7.348	5.565	7.133	10.209	7.937
72254000	LOS DEMÁS PDTOS. LAM ACERO CALIENTE, S/ENROLLAR, A >=600MM	14.115	4.256	3.182	5.812	7.756	11.499
28151200	HIDRÓXIDO DE SODIO EN DISOLUCIÓN ACUOSA	20.733	5.444	6.802	11.446	5.494	7.892
85371090	LOS DEMÁS SOPORTES PARA UNA TENSIÓN <=1000 V	19.287	3.688	7.280	8.993	6.511	9.285
23099090	LAS DEMÁS PREP. DEL TIPO UTILIZADO PARA ALIMENTAR ANIMALES	20.025	4.510	7.434	6.900	8.926	8.958
85422190	LOS DEMÁS CIRCUITOS INTEGRADOS MONOLÍTICOS	23.794	4.809	7.925	6.846	8.588	9.247
27101190	LOS DEMÁS ACEITES LIVIANOS (LIGEROS)	5.408	5.258	125	7.325	17.343	11
80300000	BANANAS O PLÁTANOS, FRESCOS O SECOS	30.046	8.572	8.289	6.262	8.496	9.899
85427000	MICROESTRUCTURAS ELECTRÓNICAS	27.073	5.919	7.231	7.413	9.000	7.964
48191010	CAJAS DE CARTÓN CORRUGADO	34.205	4.971	10.352	15.053	4.666	4.526
15042010	ACEITE DE PESCADO CRUDO	48.338	13.345	5.928	6.490	7.216	9.701
85445910	LOS DEMÁS CONDUCTORES ELÉCTR. P/TENSIÓN >80<=1000V, DE CU	19.335	4.553	5.524	5.767	7.717	9.862
84219900	PARTES DE APARATOS PARA FILTRAR O DEPURAR LÍQUIDOS O GASES	20.627	5.094	6.047	5.821	6.490	10.964
61103090	LOS DEMÁS SUÉTERES, CHALECOS Y SIMIL., DE FIBR. ARTIF.	16.098	2.787	2.622	13.039	5.838	4.383
28070000	ÁCIDO SULFÚRICO; OLEUM	16.757	3.407	6.916	10.137	9.569	3.535
31054000	DIHIDROGENOORTOFOSFATO DE AMONIO	29.105	11.237	2.122	3.859	12.777	6.329
84717090	LAS DEMÁS UNIDADES DE MEMORIA, EXCEPTO DISCOS O CINTAS	19.105	3.943	4.735	6.012	8.213	8.646
85438990	LAS DEMÁS MÁQ. Y APAR. ELÉCTR. CON UNA FUNCIÓN PROPIA NCOP.	49.706	15.058	12.977	7.103	10.418	5.120
38249041	PREP. EXTRACTANTES DE METALES PARA LA APLICACIÓN EN MINER.	28.260	8.587	7.008	7.137	7.419	8.067
29025000	ESTIRENO	25.325	5.833	7.339	9.965	7.626	4.986
48184020	PAÑALES DE BEBÉ, DE PASTA DE PAPEL	35.413	8.813	8.167	7.058	5.299	10.199
84199000	PARTES DE APAR. Y DISPOSITIVOS	17.172	2.719	3.446	3.058	4.395	14.756
27111900	LOS DEMÁS GASES DE PETRÓLEO E HIDROCARBUROS LICUADOS	17.895	6.896	4.968	3.513	12.514	5.610
64039993	LOS DEMÁS CALZADOS PLANTILLA DE LONG. >=A 24 CM, PARA MUJ.	22.009	7.599	4.592	8.244	3.041	10.311
85239000	LOS DEMÁS SOPORTES GRABAR SONIDO O ANÁL. S/GRAB, EXC. CAP. 37	23.119	6.285	6.523	6.570	6.467	8.510
62034291	PANTALONES LARGOS, DE ALGODÓN, P/HOMBRES O NIÑOS	21.973	7.411	3.227	9.467	4.648	7.401
38082010	FUNGICIDAS ACOND. VTA. POR MENOR ENV. DE HASTA 5 KN O 5 LTS	21.051	9.746	6.041	4.393	4.009	13.038
61102000	SUETERES, PULLOVERS, CHALECOS Y SIMIL., DE PUNTO, DE ALGODÓN	18.015	7.431	2.201	8.446	3.981	8.882
84399900	PARTES DE MÁQ. Y APAR. P/FABR. O ACABADO DE PAPEL O CARTÓN	7.859	1.451	4.378	6.439	10.351	4.476
84716032	MONITORES (U.REPRES.VISUAL), CRISTAL LÍQUIDO, COLOR (LCD)	16.674	3.152	3.881	4.688	7.432	9.086
84304110	MÁQUINAS DE SONDEO O PERFORACIÓN AUTOPROPULSADAS, DE ORUGA	17.640	3.459	2.376	6.470	5.877	8.775
48101910	LOS DEMÁS PAPELES P/ FINES GRÁFICOS, CONT. DE FIBRAS <= 10%	16.129	3.549	4.683	6.139	7.015	7.881
33030000	PERFUMES Y AGUAS DE TOCADOR	22.375	6.403	6.612	5.292	7.201	8.494
84295190	LAS DEMÁS CARGADORAS Y PALAS CARGADORAS DE CARGA FRONTAL	11.256	2.461	4.139	5.137	8.520	7.242
44160010	BARRILES, CUBAS, TINAS Y TINAJAS, DE MADERA	20.137	1.293	679	10.778	7.798	2.094
21069090	LAS DEMÁS PREPARACIONES ALIMENT. NO EXP. NI COMP. OTRA PTE.	22.180	5.705	5.669	6.632	6.703	7.270
84212199	LOS DEMÁS FILTROS DEPURADORES DE AGUA	13.699	2.568	3.833	4.457	7.777	8.289
84313910	PARTES MÁQ. Y APAR. ELEV.O TRASP. ACCIÓN CONTINUA, P/ MERCANC	15.853	5.772	2.683	11.491	5.052	3.727
27040000	COQUE Y SEMICOQUE DE HULLA, LIGNITO O TURBA; C. DE RETORTA	12.403	2.525	4.933	10.819	9.315	108
39021000	POLIPROPILENO, EN FORMAS PRIMARIAS	17.955	4.923	4.380	11.126	3.667	5.286
86080000	MATERIAL FIJO V. FÉRREA ;APAR MECÁN.P/INS.PORTUARIAS O AEROP	38.599	7.156	12.702	5.481	7.244	7.225
73181500	LOS DEMÁS ARTÍCULOS ROSCADOS, DE FUNDICIÓN, HE O ACERO	21.282	6.382	6.757	6.623	6.408	6.829
84224000	LAS DEMÁS MÁQ. Y APAR. PARA EMPAQUETAR O ENVOLVER MERCADERÍAS	22.803	5.223	6.771	5.283	6.296	8.248
84281091	ASCENSORES CON CABINA Y CONTRAPESO	11.660	3.643	2.754	6.905	4.806	8.086
85071010	ACUMUL. ELÉCTR. PB. USADOS P/ ARRANQUE MOT.ÉMBOLO ELEC. LIQ.	17.868	5.516	4.094	4.788	7.551	7.420
38083011	HERBICIDAS ACOND. VTA POR MENOR ENV. DE HASTA 5 KN O 5 LTS.	18.348	9.296	1.666	1.878	10.440	7.395
73053100	LOS DEMÁS TUBOS, SECC. CIRC. DIAM>406.4 MM, HE, SOLDADOS LONG	29.415	1.447	27.966	17.559	893	1.184
69089013	BALDOSAS DE GRES, DE LADO MAYOR ENTRE 30 CM Y 50 CM	24.803	6.964	6.133	6.332	7.067	6.186
62052010	CAMISAS DE ALGODÓN, PARA HOMBRES	22.371	8.060	4.297	8.119	2.940	8.453
84314190	LAS DEMÁS PARTES DE CANGILONES, CUCHARAS, CUCHARAS DE ALMEJA	20.385	4.818	6.062	5.995	6.844	6.591
32061110	PIGMENTOS, CON UN CONTENIDO DE DIÓXIDO DE TITANIO >= 80%	18.428	3.130	5.422	4.862	7.741	6.794
39219090	LAS DEMÁS PLACAS, LÁMINAS, HOJAS Y TIRAS DE PLÁSTICO	23.627	6.261	5.735	6.731	5.534	7.043
25232900	LOS DEMÁS CEMENTO PORTLAND, EXC. EL COLOREADO ARTIFICIALMTE	15.223	3.040	4.571	7.364	5.210	6.653
72106100	PDTOS. LAM. HE, ANC. 600MM., REVESTIDOS DE ALEAC. DE AL Y ZN	30.157	4.972	7.812	8.058	7.748	3.099
72142000	BARRAS HE S/ALEAR, C/MUESCAS O RELIEVES, EN CALTE, O TORSIÓN	19.961	12.762	4.630	7.601	10.345	887

(*) La selección corresponde a los 250 productos principales ordenados por valor en el período enero-septiembre de 2005.

PRINCIPALES PRODUCTOS IMPORTADOS POR CHILE (*)

(Miles de US\$ cif)

(Continuación)

CÓDIGO	DESCRIPCIÓN	Año	2004			2005	
			III trim.	IV trim.	I trim.	II trim.	III trim.
90189080	LOS DEMÁS INSTR. Y APAR. MEDICINA, CIRURÍA, ODONTOL. O VETER.	20.691	5.559	5.806	5.918	5.869	7.004
84212300	AP. P/FILTRAR LUBRIC. O CARBUR. MOT.ENC. CHISPA O COMPRES.	19.641	4.945	6.079	5.925	6.132	6.700
84714990	LOS DEMÁS COMPUTADORES DIGITALES. PRESENT. EN FORMA SISTEMAS	24.421	4.755	7.615	5.056	6.650	6.705
62046291	PANTALONES LARGOS, DE ALGODÓN, P/MUJERES O NIÑAS	19.074	6.547	4.167	6.238	3.112	9.035
40111000	NEUMÁTICOS NUEVOS DE CAUCHO P/ AUTOMÓVILES DE TURISMO	20.478	4.761	5.754	6.477	5.424	6.371
84778000	LAS DEMÁS MÁQ. Y APAR. TRABAJAR CAUCHO O PLÁSTICO O SUS PDTOS.	12.143	2.674	3.251	1.039	13.152	3.927
31053000	HIDROGENOORTOFOSFATO DE DIAMONIO (FOSFATO DIAMÓNICO)	19.196	8.466	371	3.061	9.427	5.589
73269000	LAS DEMÁS MANUFACTURAS DE HIERRO O DE ACERO	16.560	4.381	4.141	4.478	5.928	7.650
84733030	OTRAS PARTES PARA LAS IMPRESORAS DE L ÍTEM 8471.6024	27.117	5.780	4.790	5.952	6.622	5.460
85254020	CÁMARAS DIGITALES	20.641	4.553	7.737	6.946	4.742	6.309
90278090	LOS DEMÁS INSTR. Y APARATOS PARA ANÁLISIS FÍSICOS O QUÍMICOS	18.162	4.727	4.123	5.455	5.196	7.211
28301022	SULFURO DE SODIO, ÁCIDO (SULFIDRATO), EN FORMA ACUOSA	11.807	2.427	4.219	4.708	7.362	5.286
62046210	PANTALONES DE ALGODÓN MEZCLILLA (DENIM) P/MUJERES O NIÑAS	14.085	6.032	3.464	5.898	2.814	8.635
84148090	LAS DEMÁS BOMBAS Y COMPRESORES DE AIRE	23.423	5.005	4.637	5.437	4.778	7.075
84716024	IMPRESORAS POR INYECCIÓN (CHORRO) DE TINTA	22.341	6.441	6.346	3.563	6.533	7.192
33072000	DESODORANTES CORPORALES Y ANTITRASPIRANTES	21.405	5.394	5.309	6.304	5.628	5.131
33051000	CHAMPÚS	14.847	3.731	4.240	5.790	4.960	6.277
84082040	MOTORES USADOS PARA LA PROPULSIÓN VEHÍCULOS PDA. 87.04	25.797	6.207	7.703	6.895	6.511	3.504
48025510	LOS DEMÁS PAPELES PESO >=40<=150 G/M2 ROLLO P/ESCRIT. DIB.	24.890	6.354	8.595	5.204	6.003	5.680
84198990	LOS DEMÁS APAR. Y DISPOSITIVOS	11.753	3.021	3.763	5.079	5.106	6.493
40012200	CAUCHOS TÉCNICAMENTE ESPECIFICADOS (TSNR)	22.614	5.959	6.204	4.375	5.887	6.391
90091200	FOTOCOPIADORAS ELECTROSTÁTICAS, CON PROC. INDIRECTO	14.730	4.945	4.515	4.445	4.990	7.047
30023000	VACUNAS PARA LA MEDICINA VETERINARIA	17.614	5.337	5.401	7.631	3.252	5.556
84195000	INTERCAMBIADORES DE CALOR	12.226	4.370	3.382	1.961	9.087	5.372
84501111	MÁQ. LAVAR ROPA AUTOM. C/TAMBOR ACERO INOX., CAP.>5 <=7.5 K	14.714	4.682	2.843	6.156	6.510	3.744
27131100	COQUE DE PETRÓLEO SIN CALCINAR	16.637	3.628	3.986	5.399	6.562	4.320
38082090	LOS DEMÁS FUNGICIDAS ACOND. VENTA POR MENOR EN OTROS ENV.	19.985	6.506	4.663	4.246	4.902	7.116
85023930	LOS DEMÁS GRUPOS ELECTRÓGENOS, ACOND. POR TURBINAS DE VAPOR	-	-	-	71	15.291	873
84818010	LOS DEMÁS ART. DE GRIFERÍA Y ÓRGANOS SIMIL., USO DOMÉSTICO	19.191	5.271	6.904	4.793	4.328	6.994
84223010	MÁQUINAS LLENAR, CERRAR, TAPAR, TAPONAR O ETIQUETAR BOTELLAS	10.595	3.796	2.524	4.584	3.217	8.266
84212990	LOS DEMÁS APARATOS PARA FILTRAR O DEPURAR LÍQUIDOS	10.136	1.733	1.721	3.110	1.421	11.506
39201010	LAS DEMÁS PLACAS DE POLÍMEROS DE ETILENO DE DENSIDAD < 0.94	19.513	5.916	5.659	5.212	3.960	6.865
9024000	TÉ NEGRO (FERMENTADO) Y TÉ PARCIALM. FERM., EN OTROS ENV.	17.863	3.617	4.824	6.328	4.426	5.248
39201020	LAS DEMÁS PLACAS DE POLÍMEROS DE ETILENO DE DENSIDAD >= 0.94	9.794	1.220	4.823	3.189	7.616	5.182
85273120	LOS DEMÁS APAR. RADIOD. COMB.C/ GRAB. O REP SONIDO DE CASETE	17.188	4.629	5.961	2.616	4.174	9.189
90065900	LAS DEMÁS CÁMARAS FOTOGRAFICAS	21.189	5.254	7.257	5.243	4.270	6.395
84834011	ENGRANAJES	16.954	4.042	4.418	4.144	5.311	6.359
38081010	INSECTICIDAS ACOND. VTA. POR MENOR ENV. HASTA 5 KN O 5 LTS.	21.147	8.083	6.785	3.580	3.105	9.109
33021000	MEZCLAS SUST. ODORÍFERAS, USADA EN IND. ALIMENT. O DE BEBIDA	20.176	5.457	5.584	4.863	5.159	5.663
64021920	CALZADO P/SOCCER, OTRO TIPO DE FOOTBALL, BASEBALL O BOWLING	9.573	3.943	2.037	5.193	3.411	7.009
85044090	LOS DEMÁS CONVERTIDORES ESTÁTICOS	18.957	3.450	4.817	4.212	5.897	5.439
9011100	CAFÉ SIN TOSTAR, SIN DESCAFEINAR	13.710	4.177	2.552	3.247	7.512	4.743
10019000	LOS DEMÁS TRIGOS Y MORCAJO (TRANQUILLÓN)	29.618	3.262	9.137	3.841	561	11.087
33049910	CREMAS PARA EL CUIDADO DE LA PIEL	18.021	5.080	4.758	5.121	4.413	5.853
84733010	CIRCUITOS MOD., EX.FUENTES PODER, P/PROCES.DATOS PART. 84.71	19.704	4.379	3.569	4.682	4.863	5.758
62034210	PANTALONES DE ALGODÓN MEZCLILLA (DENIM) P/HOM. O NIÑOS	16.127	5.099	4.606	5.720	2.772	6.803
84249000	PARTES APAR. MECÁN. P/ PROYECTAR, PULVERIZAR LÍQ. O EN POLVO	16.721	5.430	4.217	3.546	4.771	6.928
85372090	LOS DEMÁS SOPORTES PARA UNA TENSIÓN >72,5 KV	5.512	961	512	2.813	6.565	5.801
40021910	CAUCHO POLIBUTADIENO - ESTIRENO (SBR)	12.668	3.459	3.782	5.591	4.837	4.745
73064000	LOS DEMÁS TUBOS Y PERF. HUECOS, SOLD. SEC. CIRC. ACERO INOX	6.621	1.944	2.264	2.360	3.452	9.258
16041410	ATUNES ENTEROS O EN TROZOS, EXCEPTO PICADOS	17.338	4.088	5.207	5.762	4.969	4.296
38083091	HERBICIDAS ACONDIONADOS VENTA POR MENOR EN OTROS ENVASES	18.063	7.735	2.016	2.912	4.635	7.360
84189990	LAS DEMÁS PART. DE MATERIALES, MAQ. Y APAR. P/PRODUCIR FRÍO	16.062	3.651	6.790	3.837	4.162	6.829
87082990	LAS DEMÁS PART. Y ACC. CARROCERÍA VEH. AUTOM. PDAS. 87.01-.05	19.127	5.995	6.179	4.540	5.283	5.001
84145900	LOS DEMÁS VENTILADORES	13.191	2.851	3.052	3.078	7.814	3.851
39232110	BOLSAS DE POLÍMEROS DE ETILENO	21.472	2.269	8.392	7.378	4.066	3.256

(*) La selección corresponde a los 250 productos principales ordenados por valor en el período enero-septiembre de 2005.

PRINCIPALES PRODUCTOS IMPORTADOS POR CHILE (*)

(Miles de US\$ cif)

(Continuación)

CÓDIGO	DESCRIPCIÓN	Año	2004		2005		
			III trim.	IV trim.	I trim.	II trim.	III trim.
25231000	CEMENTOS SIN PULVERIZAR (CLÍNKER)	12.119	3.369	5.618	7.972	6.086	623
85272110	AP.COMB.GRAB O REP.SONIDO LECT. LÁSER SOLO C/FTE E.EXTERNA	13.470	3.832	3.851	4.325	5.109	5.174
29041000	DERIV. SOLAM. SULFONADOS, SUS SALES Y SUS ÉSTERES ETÍLICOS	13.044	4.036	1.348	4.417	6.099	3.817
73021000	CARRILES (RIELES) DE FUNDICIÓN, HIERRO O ACERO	12.576	1.398	4.151	5.457	7.078	1.744
2013010	CUARTOS DELANTEROS DE BOVINOS, DESHUESADOS, FRESCOS	87.882	27.600	28.366	13.594	130	553
84314320	PARTES UNIDAD PERFORACIÓN O SONDEO DE SUBP 8430.41 U 8430.49	15.126	4.071	3.925	4.031	4.763	5.363
94051090	LAS DEMÁS LÁMPARAS Y APAR. ELÉC. ALUMBRADO, COLGAR O FIJAR	14.891	5.704	3.783	3.360	4.101	6.681
72193200	PDTO. ACERO INOX., ANCHO >= 600MM, LAM. FRÍO ESP>3 <=4,75 MM	17.553	5.133	4.956	5.674	3.536	4.834
27149000	BETUNES Y ASFALTOS NATURALES; ASFALTITAS Y ROCAS ASFÁLTICAS	7.004	0	12	6.819	7.079	74
85243110	DISCOS LÁSER GRAB. P/ REPRODUCIR DATOS MÁQ. AUT.PROC.DATOS	17.344	3.233	5.933	4.134	4.275	5.514
31026000	SALES DOBLES Y MEZCLAS DE NITRATO DE CA Y NITRATO DE AMONIO	16.963	11.735	1.084	281	4.738	8.868
10011000	TRIGO DURO	15.152	4.390	4.953	4.168	2.709	6.920
64039991	LOS DEMÁS CALZADOS CON PLANTILLA DE LONGITUD < A 24 CM	17.202	5.132	5.305	6.121	1.995	5.643
28353100	TRIFOSFATO DE SODIO (TRIPOLIFOSFATO DE SODIO)	16.804	3.956	5.474	4.472	5.235	4.004
48114110	PAPEL AUTOADHESIVO EN ROLLOS	15.671	4.076	4.564	4.573	4.460	4.666
84143090	COMPRESORES USO EQUIPOS FRIGORÍFICOS, DE POT. >0.4 KW	14.585	3.839	5.415	4.022	4.743	4.843
85389090	LAS DEMÁS PARTES DE LOS APARATOS PDAS. 85.35 A 85.37	10.512	2.673	2.880	3.407	6.891	3.255
38112110	ADITIVOS P/ AC. LUBRICANTES C/A. PETRÓLEO A. NO VTA. P/ MENOR	14.332	3.868	3.683	3.946	4.936	4.577
30022000	VACUNAS PARA LA MEDICINA HUMANA	11.009	1.660	648	7.304	2.544	3.561
84264100	LAS DEMÁS MÁQ. Y APAR., AUTOPROPULSADAS SOBRE NEUMÁTICOS	14.731	6.159	3.926	1.766	5.644	5.938
64041990	LOS DEMÁS CALZADOS CON SUELA DE CAUCHO O PLÁSTICO	13.276	5.434	2.305	4.119	3.192	6.024
87021011	V.AUT., M. ÉMBOLO, ENC.COMPRES., 10-15 ASTOS, CIL.>2500 CM3	14.151	2.584	6.143	6.385	5.389	1.540
84292010	MOTONIVELADORAS	21.837	8.592	6.565	6.083	3.294	3.899
52010000	ALGODÓN SIN CARDAR NI PEINAR	17.199	4.670	4.971	3.738	6.265	3.267
85023910	LOS DEMÁS GRUPOS ELECTRÓGENOS, ACOND. POR TURBINAS DE GAS	4.957	3.941	219	33	-	13.103
39239090	LOS DEMÁS ART. PARA EL TRANSPORTE O ENVASADO, DE PLÁSTICO	16.712	4.574	3.822	5.348	4.911	2.834
Subtotal		13.349.161	3.537.262	3.845.553	4.263.134	4.745.986	5.059.213
Resto de productos		10.058.239	2.667.466	2.911.901	2.717.433	2.757.950	3.150.145
Zona Franca		1.463.821	419.512	355.483	317.260	380.500	455.540
TOTAL IMPORTACIONES		24.871.221	6.624.240	7.112.937	7.297.827	7.884.435	8.664.899

(*) La selección corresponde a los 250 productos principales ordenados por valor en el período enero-septiembre de 2005.

IV. Estadísticas de Comercio Exterior Clasificadas por Destino / Origen

EXPORTACIONES DE CHILE CLASIFICADAS POR PAÍS DE DESTINO

(Millones de US\$ fob)

País	2004			2005		
	Año	III trim.	IV trim.	I trim.	II trim.	III trim.
AMÉRICA	11.059,2	2.766,9	3.145,0	3.253,2	3.379,8	3.535,2
Aladi	4.790,7	1.283,3	1.316,1	1.268,9	1.397,4	1.696,9
Mercosur	1.931,4	500,1	535,0	520,4	548,1	708,2
Argentina	423,7	102,6	124,8	127,1	136,4	185,1
Brasil	1.410,6	366,9	388,0	373,6	386,0	491,1
Paraguay	33,5	9,0	8,8	6,9	9,6	11,6
Uruguay	63,5	21,5	13,4	12,9	16,1	20,4
Bolivia	138,4	34,0	39,7	34,7	55,9	56,8
Colombia	309,6	89,9	74,1	84,7	83,5	87,5
Cuba	46,8	11,9	14,2	11,0	9,1	13,3
Ecuador	313,8	79,7	88,7	75,9	81,6	88,6
México	1.291,4	359,1	361,7	335,4	369,4	446,0
Perú	498,0	141,5	130,3	142,1	167,5	180,6
Venezuela	261,4	67,2	72,3	64,5	82,2	115,9
Estados Unidos y Canadá	5.640,0	1.340,2	1.605,1	1.862,1	1.811,7	1.671,2
Canadá	776,5	195,1	274,1	147,5	341,0	258,3
Estados Unidos	4.863,4	1.145,0	1.331,0	1.714,6	1.470,7	1.412,9
Resto de América	628,5	143,4	223,8	122,3	170,7	167,1
Costa Rica	97,7	27,2	22,4	24,7	26,3	31,3
Guatemala	165,8	37,1	58,1	25,3	33,4	37,7
Otros	364,9	79,1	143,3	72,3	111,0	98,1
EUROPA	8.447,1	2.142,8	2.097,4	2.382,6	2.650,2	2.261,8
Unión Europea	7.824,9	2.038,1	1.933,3	2.268,5	2.399,9	2.085,1
Alemania	906,6	229,3	211,0	246,4	229,4	194,2
Austria	8,0	2,3	2,4	1,1	0,9	2,7
Bélgica	331,0	73,6	64,1	73,9	96,3	106,0
Chipre (1)	0,4	0,0	0,1	0,2	0,4	0,0
Dinamarca	81,7	22,9	25,4	25,1	34,2	29,3
Eslovaquia (1)	0,1	0,0	0,0	0,0	0,1	0,1
Eslovenia (1)	1,0	0,1	0,1	0,0	0,1	0,2
España	743,4	169,3	216,7	228,7	277,4	221,5
Estonia (1)	4,1	1,0	1,5	1,4	3,6	2,0
Finlandia	117,9	26,7	36,7	43,9	46,0	27,2
Francia	1.286,3	311,5	291,6	348,3	339,5	323,1
Grecia	122,6	18,4	37,5	23,8	47,0	46,2
Hungría (1)	1,4	0,4	0,1	0,2	1,2	0,4
Irlanda	42,0	14,6	9,7	7,8	11,8	13,8
Italia	1.350,8	376,2	342,0	398,7	413,9	393,3
Letonia (1)	6,9	2,3	1,5	2,5	1,8	2,4
Lituania (1)	9,4	1,9	2,8	3,8	4,5	3,1
Luxemburgo	0,6	0,0	0,0	0,2	0,0	0,1
Malta (1)	1,0	0,3	0,1	0,3	0,5	0,2
Países Bajos	1.696,9	494,2	480,6	613,7	641,9	515,9
Polonia (1)	22,0	3,7	11,5	3,9	5,3	4,6
Portugal	30,0	5,3	2,1	4,0	13,0	6,2
Reino Unido	885,1	216,3	157,5	156,4	154,5	140,3
República Checa (1)	4,1	0,7	0,7	1,0	0,9	1,1
Suecia	171,7	66,8	37,4	83,2	75,7	51,2
Noruega	27,4	7,7	7,7	9,0	11,6	7,7
Rusia	99,3	13,7	16,4	34,2	69,9	20,6
Suiza	157,3	6,0	4,1	4,1	13,3	20,6
Turquía	161,2	32,3	62,5	45,2	74,7	81,9
Ucrania	3,1	1,1	0,5	0,7	1,8	2,1
Resto de Europa	173,8	44,1	72,8	20,9	78,8	43,8
ASIA	11.171,9	2.701,7	3.101,5	3.210,9	3.448,2	3.507,1
Arabia Saudita	79,1	22,0	11,5	16,5	31,1	17,0
China	3.222,2	841,7	1.083,8	1.004,6	1.169,0	1.112,4
Corea del Sur	1.824,3	423,5	441,8	499,9	509,1	491,8
Emiratos Árabes Unidos	58,5	11,6	10,4	28,2	21,8	17,6
Filipinas	61,1	3,9	3,0	3,4	3,5	3,4
Hong Kong	141,5	15,0	19,4	31,5	26,6	18,3
India	427,6	100,4	111,1	100,1	82,7	123,9
Indonesia	151,9	37,4	43,6	58,5	41,0	45,7
Israel	14,7	3,3	4,5	4,1	4,9	4,9
Japón	3.722,6	907,4	1.017,4	1.069,5	1.061,9	1.103,4
Malasia	123,6	31,0	33,1	25,7	34,3	10,6
Pakistán	1,2	0,3	0,3	0,5	0,2	0,2
Singapur	59,0	26,4	11,2	12,7	17,1	22,4
Tailandia	136,5	20,0	30,5	45,1	26,3	29,4
Taiwán	972,0	202,9	237,9	262,2	343,9	354,9
Resto de Asia	176,1	54,9	41,9	48,6	75,0	150,9
ÁFRICA	100,6	24,9	25,0	22,9	31,9	48,2
Nigeria	22,0	7,4	2,8	4,0	9,6	12,6
Sudáfrica	48,0	8,5	15,1	11,3	11,7	21,2
Resto de África	30,6	9,0	7,1	7,6	10,7	14,4
OCEANÍA	119,5	25,9	31,1	29,9	35,8	33,9
Australia	87,6	19,0	22,7	20,9	25,4	25,5
Nueva Zelanda	22,9	4,6	5,7	7,4	8,0	6,3
Resto de Oceanía	8,9	2,3	2,6	1,6	2,4	2,1
OTROS NO ASIGNADOS (2)	255,7	44,4	57,9	88,9	82,7	69,9
Zona Franca	870,9	226,2	223,1	214,3	233,1	254,6
TOTAL	32.024,8	7.932,8	8.681,0	9.202,8	9.861,6	9.710,7

(1) Países que se integraron a la Unión Europea el 1 de mayo de 2004.

(2) Incluye bienes adquiridos en puerto.

Fuente: Declaraciones de exportación con IVV ajustados a la fecha de la declaración de la exportación asociada.

IMPORTACIONES DE CHILE CLASIFICADAS POR PAÍS DE ORIGEN

(Millones de US\$ cif)

País	2004			2005		
	Año	III trim.	IV trim.	I trim.	II trim.	III trim.
AMÉRICA	12.890,0	3.386,5	3.584,8	3.730,9	4.106,6	4.466,6
Aladi	9.079,4	2.390,6	2.517,8	2.520,2	2.614,0	3.145,6
Mercosur	7.104,4	1.857,6	1.964,3	1.932,9	1.995,3	2.399,9
Argentina	4.151,8	1.054,2	1.108,0	1.107,3	1.121,7	1.340,6
Brasil	2.781,3	763,1	804,4	789,6	822,7	1.003,5
Paraguay	97,0	21,5	34,0	17,3	25,1	29,7
Uruguay	74,3	18,8	17,9	18,7	25,8	26,1
Bolivia	53,3	9,5	12,8	10,0	10,5	8,4
Colombia	294,2	89,8	70,6	125,5	79,5	74,5
Cuba	0,8	0,1	0,3	0,3	0,5	0,4
Ecuador	138,5	46,8	54,1	19,9	22,3	107,8
México	620,2	146,3	156,4	146,5	191,0	193,6
Perú	695,1	195,4	210,9	265,8	258,9	326,2
Venezuela	172,9	45,2	48,4	19,5	56,0	34,9
Estados Unidos y Canadá	3.728,3	985,4	1.050,5	1.190,4	1.468,4	1.298,6
Canadá	347,7	79,5	95,9	95,6	92,5	109,4
Estados Unidos	3.380,5	905,9	954,6	1.094,8	1.375,8	1.189,2
Resto de América	82,4	10,6	16,5	20,3	24,2	22,3
Costa Rica	9,0	2,2	2,7	1,9	2,0	1,9
Guatemala	12,3	2,8	1,8	1,5	4,5	4,1
Otros	61,0	5,5	12,0	16,8	17,8	16,3
EUROPA	3.879,5	1.020,4	1.025,2	1.202,3	1.434,8	1.421,0
Unión Europea	3.584,4	917,9	953,1	1.112,1	1.344,1	1.308,7
Alemania	829,0	227,1	236,9	278,6	279,1	299,1
Austria	67,4	15,1	25,8	18,6	25,8	34,9
Bélgica	103,9	26,8	21,3	39,3	51,4	50,6
Chipre *	0,2	0,1	0,0	0,2	0,0	0,0
Dinamarca	67,8	19,8	16,4	22,6	38,4	21,7
Eslovaquia*	4,0	1,2	1,1	0,6	1,2	1,2
Eslovenia*	3,9	0,9	0,9	1,1	1,0	1,0
España	515,4	141,1	131,0	137,1	155,5	157,3
Estonia *	1,8	0,0	1,6	1,1	1,7	0,2
Finlandia	197,0	34,0	69,5	85,5	145,7	144,7
Francia	509,8	121,1	132,8	177,0	172,6	169,3
Grecia	4,6	1,3	1,2	1,4	2,8	2,9
Hungría *	11,4	4,4	1,6	3,2	2,5	2,3
Irlanda	43,8	10,9	13,7	10,9	11,4	13,0
Italia	445,0	117,8	111,3	121,1	141,0	129,7
Letonia *	4,2	0,7	1,3	5,3	5,0	1,1
Lituania *	0,2	0,0	0,1	0,1	0,0	0,2
Luxemburgo	13,6	1,6	3,4	4,7	5,1	1,8
Malta*	0,3	0,1	0,0	0,0	0,4	0,1
Países Bajos	186,0	52,7	33,3	44,0	42,8	48,2
Polonia *	22,0	5,1	5,2	5,8	8,6	8,4
Portugal	56,7	15,0	12,5	18,8	15,9	12,6
Reino Unido	219,3	61,3	58,6	66,5	70,1	64,5
República Checa *	13,1	2,8	4,7	4,9	4,0	7,0
Suecia	264,2	56,8	68,9	63,7	162,2	136,9
Noruega	63,2	15,1	11,9	14,1	18,6	18,8
Rusia	23,6	6,8	7,3	1,8	6,1	6,9
Suiza	104,8	33,8	23,9	24,3	30,4	45,5
Turquía	29,4	10,8	5,8	6,2	7,7	11,7
Ucrania	58,8	32,0	17,6	38,6	17,7	18,2
Resto de Europa	15,4	3,9	5,6	5,2	10,2	11,2
ASIA	4.250,7	1.168,6	1.303,4	1.351,4	1.184,7	1.529,0
Arabia Saudita	1,6	0,5	0,4	0,9	0,8	3,2
China	1.847,3	555,6	568,1	560,0	488,0	736,9
Corea del Sur	698,6	166,0	229,3	278,7	235,1	224,9
Emiratos Árabes Unidos	1,0	0,4	0,0	0,1	0,1	0,3
Filipinas	14,6	4,1	5,1	3,6	2,8	3,4
Hong Kong	72,5	19,6	23,5	20,3	15,7	23,5
India	100,8	29,5	29,1	28,1	30,6	37,2
Indonesia	129,9	39,1	42,4	27,8	34,5	43,1
Israel	50,2	14,2	16,5	11,7	13,8	16,9
Japón	797,8	195,8	235,7	248,0	220,4	262,4
Malasia	109,3	27,0	32,1	52,2	25,0	30,7
Pakistán	39,4	11,8	11,3	11,6	8,6	13,0
Singapur	27,4	5,0	8,6	6,1	9,2	8,1
Tailandia	116,8	34,3	30,9	41,0	31,9	41,8
Taiwán	203,6	53,4	59,9	46,8	55,5	64,2
Resto de Asia	39,5	12,3	10,6	14,4	12,8	19,3
ÁFRICA	1.004,7	315,9	392,7	310,9	417,8	370,9
Nigeria	376,3	149,1	139,4	89,9	127,8	41,5
Sudáfrica	85,8	29,1	32,3	15,7	19,5	17,6
Resto de África	542,5	137,7	221,0	205,3	270,5	311,7
OCEANÍA	167,1	40,0	30,0	52,2	45,1	57,1
Australia	140,5	31,3	25,2	42,3	37,3	43,8
Nueva Zelanda	25,2	8,5	4,7	9,9	7,7	13,2
Resto de Oceanía	1,4	0,3	0,0	0,0	0,1	0,1
OTROS NO ASIGNADOS	1.215,4	273,3	421,4	332,9	315,0	364,8
Zona Franca	1.463,8	419,5	355,5	317,3	380,5	455,5
TOTAL	24.871,2	6.624,2	7.112,9	7.297,8	7.884,4	8.664,9

(*) Países que se integraron a la Unión Europea el 1 de mayo de 2004.

Fuente: Declaraciones de ingreso.

PRINCIPALES PAÍSES DE DESTINO DE LAS EXPORTACIONES DE CHILE (1)
(Millones de US\$ fob)

País	2004			2005		
	Año	III trim.	IV trim.	I trim.	II trim.	III trim.
Estados Unidos	4.863,4	1.145,0	1.331,0	1.714,6	1.470,7	1.412,9
Japón	3.722,6	907,4	1.017,4	1.069,5	1.061,9	1.103,4
China	3.222,2	841,7	1.083,8	1.004,6	1.169,0	1.112,4
Corea del Sur	1.824,3	423,5	441,8	499,9	509,1	491,8
Países Bajos	1.696,9	494,2	480,6	613,7	641,9	515,9
Brasil	1.410,6	366,9	388,0	373,6	386,0	491,1
Italia	1.350,8	376,2	342,0	398,7	413,9	393,3
México	1.291,4	359,1	361,7	335,4	369,4	446,0
Francia	1.286,3	311,5	291,6	348,3	339,5	323,1
Taiwán	972,0	202,9	237,9	262,2	343,9	354,9
Alemania	906,6	229,3	211,0	246,4	229,4	194,2
Reino Unido	885,1	216,3	157,5	156,4	154,5	140,3
Canadá	776,5	195,1	274,1	147,5	341,0	258,3
España	743,4	169,3	216,7	228,7	277,4	221,5
Perú	498,0	141,5	130,3	142,1	167,5	180,6
India	427,6	100,4	111,1	100,1	82,7	123,9
Argentina	423,7	102,6	124,8	127,1	136,4	185,1
Bélgica	331,0	73,6	64,1	73,9	96,3	106,0
Ecuador	313,8	79,7	88,7	75,9	81,6	88,6
Colombia	309,6	89,9	74,1	84,7	83,5	87,5
Venezuela	261,4	67,2	72,3	64,5	82,2	115,9
Suecia	171,7	66,8	37,4	83,2	75,7	51,2
Guatemala	165,8	37,1	58,1	25,3	33,4	37,7
Panamá	164,3	31,5	79,7	21,6	31,7	31,8
Turquía	161,2	32,3	62,5	45,2	74,7	81,9
Bulgaria	157,6	41,0	62,7	11,9	69,9	34,0
Suiza	157,3	6,0	4,1	4,1	13,3	20,6
Indonesia	151,9	37,4	43,6	58,5	41,0	45,7
Hong Kong	141,5	15,0	19,4	31,5	26,6	18,3
Bolivia	138,4	34,0	39,7	34,7	55,9	56,8
Tailandia	136,5	20,0	30,5	45,1	26,3	29,4
Malasia	123,6	31,0	33,1	25,7	34,3	10,6
Grecia	122,6	18,4	37,5	23,8	47,0	46,2
Finlandia	117,9	26,7	36,7	43,9	46,0	27,2
Rusia	99,3	13,6	16,4	34,2	69,9	20,6
Costa Rica	97,7	27,2	22,4	24,7	26,3	31,3
Australia	87,6	19,0	22,7	20,9	25,4	25,5
Irán	83,6	27,0	20,9	19,1	27,6	71,3
Dinamarca	81,7	22,9	25,4	25,1	34,2	29,3
Arabia Saudita	79,1	22,0	11,5	16,5	31,1	17,0
Uruguay	63,5	21,5	13,4	12,9	16,1	20,4
Filipinas	61,1	3,9	3,0	3,4	3,5	3,4
Singapur	59,0	26,4	11,2	12,7	17,1	22,4
Emiratos Árabes Unidos	58,5	11,6	10,4	28,2	21,8	17,6
El Salvador	56,3	12,2	23,2	21,2	32,7	23,6
Sudáfrica	48,0	8,5	15,1	11,3	11,7	21,2
Cuba	46,8	11,9	14,2	11,0	9,1	13,3
Irlanda	42,0	14,6	9,7	7,8	11,8	13,8
Subtotal	29.629,4	7.351,1	8.018,0	8.546,7	9.053,8	8.837,3
Otros (2)	1.524,5	355,6	439,9	441,8	574,7	618,8
Zona Franca	870,9	226,2	223,1	214,3	233,1	254,6
TOTAL	32.024,8	7.932,8	8.681,0	9.202,8	9.861,6	9.710,7

(1) Seleccionados y ordenados por monto exportado sobre US\$30.000.000 en el año 2004.

(2) Incluye bienes adquiridos en puerto.

Fuente: Declaraciones de exportación con IVV ajustados a la fecha de la declaración de la exportación asociada. Para la fruta fresca y los cátodos de cobre se han estimado valores definitivos.

PRINCIPALES PAÍSES DE ORIGEN DE LAS IMPORTACIONES DE CHILE (*)
(Millones de US\$ cif)

País	2004			2005		
	Año	III trim.	IV trim.	I trim.	II trim.	III trim.
Argentina	4.151,8	1.054,2	1.108,0	1.107,3	1.121,7	1.340,6
Estados Unidos	3.380,5	905,9	954,6	1.094,8	1.375,8	1.189,2
Brasil	2.781,3	763,1	804,4	789,6	822,7	1.003,5
China	1.847,3	555,6	568,1	560,0	488,0	736,9
Alemania	829,0	227,1	236,9	278,6	279,1	299,1
Japón	797,8	195,8	235,7	248,0	220,4	262,4
Corea del Sur	698,6	166,0	229,3	278,7	235,1	224,9
Perú	695,1	195,4	210,9	265,8	258,9	326,2
México	620,2	146,3	156,4	146,5	191,0	193,6
España	515,4	141,1	131,0	137,1	155,5	157,3
Francia	509,8	121,1	132,8	177,0	172,6	169,3
Italia	445,0	117,8	111,3	121,1	141,0	129,7
Angola	430,8	96,5	184,3	203,7	269,1	310,1
Nigeria	376,3	149,1	139,4	89,9	127,8	41,5
Canadá	347,7	79,5	95,9	95,6	92,5	109,4
Colombia	294,2	89,8	70,6	125,5	79,5	74,5
Suecia	264,2	56,8	68,9	63,7	162,2	136,9
Reino Unido	219,3	61,3	58,6	66,5	70,1	64,5
Taiwán	203,6	53,4	59,9	46,8	55,5	64,2
Finlandia	197,0	34,0	69,5	85,5	145,7	144,7
Países Bajos	186,0	52,7	33,3	44,0	42,8	48,2
Venezuela	172,9	45,2	48,4	19,5	56,0	34,9
Australia	140,5	31,3	25,2	42,3	37,3	43,8
Ecuador	138,5	46,8	54,1	19,9	22,3	107,8
Indonesia	129,9	39,1	42,4	27,8	34,5	43,1
Tailandia	116,8	34,3	30,9	41,0	31,9	41,8
Malasia	109,3	27,0	32,1	52,2	25,0	30,7
Suiza	104,8	33,8	23,9	24,3	30,4	45,5
Bélgica	103,9	26,8	21,3	39,3	51,4	50,6
India	100,8	29,5	29,1	28,1	30,6	37,2
Paraguay	97,0	21,5	34,0	17,3	25,1	29,7
Sudáfrica	85,8	29,1	32,3	15,7	19,5	17,6
Uruguay	74,3	18,8	17,9	18,7	25,8	26,1
Hong Kong	72,5	19,6	23,5	20,3	15,7	23,5
Dinamarca	67,8	19,8	16,4	22,6	38,4	21,7
Austria	67,4	15,1	25,8	18,6	25,8	34,9
Gabón	67,1	0,0	35,0	0,4	0,0	0,0
Noruega	63,2	15,1	11,9	14,1	18,6	18,8
Ucrania	58,8	32,0	17,6	38,6	17,7	18,2
Portugal	56,7	15,0	12,5	18,8	15,9	12,6
Bolivia	53,3	9,5	12,8	10,0	10,5	8,4
Israel	50,2	14,2	16,5	11,7	13,8	16,9
Irlanda	43,8	10,9	13,7	10,9	11,4	13,0
Costa de Marfil	39,9	39,9	0,0	0,0	0,0	0,0
Pakistán	39,4	11,8	11,3	11,6	8,6	13,0
Turquía	29,4	10,8	5,8	6,2	7,7	11,7
Singapur	27,4	5,0	8,6	6,1	9,2	8,1
Nueva Zelanda	25,2	8,5	4,7	9,9	7,7	13,2
Territorio Holandés en América	24,0	1,4	7,3	9,3	8,0	0,5
Rusia	23,6	6,8	7,3	1,8	6,1	6,9
Panamá	22,1	1,3	1,8	1,1	4,0	2,8
Polonia	22,0	5,1	5,2	5,8	8,6	8,4
Vietnam	21,9	8,3	6,1	7,7	7,3	12,6
Filipinas	14,6	4,1	5,1	3,6	2,8	3,4
Luxemburgo	13,6	1,6	3,4	4,7	5,1	1,8
Sri Lanka	13,2	2,9	3,5	5,2	3,1	4,8
República Checa	13,1	2,8	4,7	4,9	4,0	7,0
Guatemala	12,3	2,8	1,8	1,5	4,5	4,1
Hungría	11,4	4,4	1,6	3,2	2,5	2,3
Subtotal	22.095,9	5.907,2	6.311,8	6.615,5	7.146,8	7.798,1
Otros	1.311,5	297,6	445,6	365,1	357,1	411,3
Zona Franca	1.463,8	419,5	355,5	317,3	380,5	455,5
TOTAL	24.871,2	6.624,2	7.112,9	7.297,8	7.884,4	8.664,9

(*) Seleccionados y ordenados por monto importado sobre US\$10.000.000 en el año 2004.
Fuente: Declaraciones de ingreso.

Principales Productos Exportados e Importados por Continente y País

América |

**INTERCAMBIO COMERCIAL CON AMÉRICA
ALADI
2004 - Tercer Trimestre 2005**

PRINCIPALES PRODUCTOS EXPORTADOS A ARGENTINA

(Miles de US\$ fob)

CÓDIGO	DESCRIPCIÓN	2004			2005		
		Año	III trim.	IV trim.	I trim.	II trim.	III trim.
74031100	CÁTODOS Y SECCIONES DE CÁTODO, DE COBRE REFINADO	39.665	9.836	11.730	13.513	9.559	12.828
48010010	PAPEL PRENSA EN BOBINAS	17.091	4.533	5.688	4.865	4.541	5.417
27101940	ACEITES COMBUSTIBLES DESTILADOS (GAS OIL, DIÉSEL OIL)	17.090	4.278	5.387	5.454	5.409	6.048
73261110	BOLAS FORJ. O ESTAMP. DE FE O ACERO, P/ MOLIENDA DE MINERAL.	14.155	2.599	4.354	4.493	3.835	5.189
71069110	PLATA EN BRUTO, SIN ALEAR	13.712	1.488	4.400	4.131	4.299	3.898
48109210	CARTULINAS	9.646	3.200	2.552	2.569	2.641	2.302
47032100	PASTA QUÍM. CONÍF. SULF. O SOSA, EXC. DISOLV., SEMIB. O BLANQ.	8.722	1.900	2.990	2.561	3.512	3.531
40111000	NEUMÁTICOS NUEVOS DE CAUCHO P/ AUTOMÓVILES DE TURISMO	7.544	1.979	1.725	1.730	1.860	2.161
48052500	"TESTLINER" (DE FIBRAS RECICLADAS), DE PESO > A 150 G/M2	6.463	1.434	1.804	1.106	1.830	1.784
94060090	LAS DEMÁS CONSTRUCCIONES PREFABRICADAS	6.280	1.714	207	-	15	-
28342100	NITRATO DE POTASIO	6.032	1.636	1.083	233	4.591	949
87084030	CAJAS DE CAMBIO, DE VEHÍCULOS AUTOMÓVILES DE PARTIDAS 87.03	6.006	1.389	2.097	1.256	2.680	1.903
39011010	POLIETILENO DE DENSIDAD INFERIOR A 0,94, DE ALTA PRESIÓN	5.723	1.313	1.958	1.928	1.082	189
48051900	LOS DEMÁS PAPELES Y CARTONES PARA ACANALAR	5.127	1.347	1.495	892	2.274	3.005
39202010	LAS DEMÁS PLACAS DE POLÍMEROS DE PROPILENO DENSIDAD < =0.10	4.607	1.273	1.302	2.260	1.274	1.043
74031900	LOS DEMÁS COBRES REFINADOS	4.410	740	1.205	1.246	1.597	1.082
3021221	SALMONES DEL ATLÁNTICO Y DANUBIO, ENT., FR. O REFR.	4.289	1.042	1.340	1.405	1.196	1.478
74031300	TOCHOS DE COBRE REFINADO	4.269	1.278	1.326	1.622	1.009	915
27101129	LAS DEMÁS GASOLINAS, EXCEPTO PARA AVIACIÓN	4.050	1.157	1.183	1.274	1.458	1.665
74072190	BARRAS HUECAS A BASE DE COBRE-CINC (LATÓN)	4.005	1.051	838	698	1.508	1.127
8021210	ALMENDRAS SIN CASCARA, FRESCAS O SECAS, ENTERAS	3.744	1.384	1.602	70	214	723
47032900	PASTA QUÍM. NO CONÍF. SULF. O SOSA, EXC. DIS., SEMIB. O BLANQ.	3.568	1.002	814	599	345	335
48184020	PAÑALES DE BEBÉ DE PASTA DE PAPEL	3.375	372	1.257	1.399	2.221	1.809
87042121	CAMIONETAS, M. ÉMB., ENC. COMP., C. MAX <= 5 T C.U. > 500 <= 2000 K	3.363	919	2.188	2.502	1.792	3.032
29173200	ORTOFTALATOS DE DIOCTILO	3.343	782	1.135	1.110	492	554
40119910	LOS DEMÁS NEUM. NVOS CAUCHO TIPO USADO EN CAMIONETAS	3.058	859	584	659	689	759
84082040	MOTORES USADOS PARA LA PROPULSIÓN VEHÍCULOS PART. 87.04	3.001	1.791	1.210	1.431	1.134	548
48042900	LOS DEMÁS PAPELES KRAFT PARA SACOS (BOLSAS)	2.956	837	1.023	727	548	1.176
31043000	SULFATO DE POTASIO	2.729	358	356	126	2.247	565
70109050	FRASCOS DE VIDRIO	2.691	759	710	876	653	874
84314320	PARTES UNIDAD PERFORACIÓN O SONDEO DE SUBP 8430.41 U 8430.49	2.659	240	2.205	406	564	22.227
84198990	LOS DEMÁS APAR. Y DISPOSITIVOS P/ OPER. QUE IMPL. CAMBIO TEMP.	2.491	198	67	88	108	-
48191010	CAJAS DE CARTÓN CORRUGADO	2.386	409	178	913	827	350
27101951	FUEL OIL 6	-	-	-	-	-	28.138
31042000	CLORURO DE POTASIO	1.227	-	119	394	2.430	-
16041500	CABALLAS ENTERAS O EN TROZOS, EXCEPTO PICADAS	2.039	316	934	1.238	439	1.081
26011210	PELLETS DE MINERALES DE HIERRO Y SUS CONC. AGLOMERADOS	1.445	-	1.445	-	2.568	-
84291110	TOPADORAS FRONTALES ("BULLDOZERS"), DE ORUGA	-	-	-	2.493	-	-
73089000	LAS DEMÁS CONSTRUCC. Y SUS PARTES DE FUNDICIÓN, FE O ACERO	1.123	362	565	998	1.121	318
20081900	LOS DEMÁS C. CÁSCARA Y SEMILLA, INCL. MEZCLAS, PREP. O CONS.	1.774	694	334	267	946	1.195
84139100	PARTES DE BOMBAS PARA LÍQUIDOS	2.070	685	366	715	769	841
21069090	LAS DEMÁS PREPARACIONES ALIMENT. NO EXP. NI COMP. OTRA PTE.	1.491	424	435	667	686	587
39201020	LAS DEMÁS PLACAS DE POLÍMEROS DE ETILENO DE DENSIDAD >= 0.94	1.663	474	310	504	822	611
38249049	LAS DEMÁS PREPARACIONES PARA LA CONCENTRACIÓN DE MINERALES	2.061	555	581	753	508	639
54072000	TEJIDOS FABRICADOS CON TIRAS O FORMAS SIMILARES	1.909	605	561	643	504	673
85372090	LOS DEMÁS SOPORTES PARA UNA TENSIÓN > 72,5 KV	0	0	-	1.805	-	-
39211200	LAS DEMÁS PLACAS, LÁMINAS Y TIRAS DE POL. DE CLORURO VINILO	1.894	505	514	577	585	554
39211300	LAS DEMÁS PLACAS, LÁMINAS Y TIRAS DE POLIURETANOS	1.792	405	393	630	663	398
87089990	LAS DEMÁS PART. Y ACCESORIOS VEH. AUTOM. PART. 87.01 A 87.05	219	56	124	199	800	682
83111010	ELECTRODOS CON ALMA DE FE , RECUBIERTOS C/MATER. REFRACTARIO	1.954	553	507	570	502	591
72299000	ALAMBRE DE LOS DEMÁS ACEROS ALEADOS	2.080	664	491	552	367	733
	SUBTOTAL	246.944	59.719	74.155	75.196	79.379	124.098
	Otros Productos	176.709	42.849	50.619	51.857	57.010	61.039
	TOTAL PAÍS	423.653	102.568	124.774	127.053	136.388	185.137

Se incluyen los principales productos que hayan igualado o superado US\$2.200.000 en el año 2004, o US\$1.650.000 en el período enero-septiembre 2005.

PRINCIPALES PRODUCTOS IMPORTADOS DESDE ARGENTINA

(Miles de US\$ cif)

CÓDIGO	DESCRIPCIÓN	Año	2004		2005		
			III trim.	IV trim.	I trim.	II trim.	III trim.
27090020	ACEITE CRUDO DE PETRÓLEO O DE MINER. BITUMIN CON ° API >= 25	1.053.509	244.233	256.597	235.482	229.389	268.934
27112100	GAS NATURAL	446.793	128.777	117.357	127.348	144.769	142.143
27090010	ACEITE CRUDO DE PETRÓLEO O DE MINER. BITUMIN CON ° API < 25	237.960	49.385	82.323	90.909	107.451	127.485
27111200	PROPANO LICUADO	166.104	51.310	41.860	32.889	56.201	71.371
10059000	LOS DEMÁS MAICES, EXCEPTO PARA SIEMBRA	132.215	42.985	34.107	48.378	12.561	32.806
27101122	GASOLINA PARA VEHÍCULOS TERRESTRES, SIN PB, DE 93 OCTANOS	122.042	26.489	28.183	33.584	46.382	33.030
15179020	MEZCLAS DE ACEITES VEGETALES, REFINADOS	96.014	25.958	27.636	19.428	24.398	23.267
27101940	ACEITES COMBUSTIBLES DESTILADOS (GAS OIL, DIÉSEL OIL)	84.480	16.554	32.737	9.641	-	-
87032391	AUTOMÓVILES TURISMO, E.CHISPA M.PISTÓN, CIL >1500 <=3000 CM3	68.205	14.942	19.598	25.752	17.784	27.283
15179010	MEZCLAS DE ACEITES VEGETALES, EN BRUTO	47.543	9.434	10.386	9.985	10.058	15.861
27160000	ENERGÍA ELÉCTRICA (PARTIDA DISCRECIONAL)	42.446	10.780	14.635	15.473	11.735	16.682
12010090	LAS DEMÁS HABAS DE SOJA, INCL. QUEBRANT., EXC. PARA SIEMBRA	42.229	7.747	8.332	11.412	5.921	9.837
48191010	CAJAS DE CARTÓN CORRUGADO	30.502	3.443	9.504	14.452	4.294	3.082
23040030	PELLETS (OBT.DE RESIDUOS DEL ACEITE DE SOYA)	30.481	8.545	5.500	4.169	7.464	11.084
76012000	ALEACIONES DE ALUMINIO, EN BRUTO	29.678	5.907	8.541	7.411	9.995	6.764
72104900	LOS DEMÁS PDTOS. DE HE CINCADOS DE OTRO MODO, ANCHO >= 600 MM	28.879	6.977	11.287	7.137	7.137	4.769
31021000	UREA, INCLUSO EN DISOLUCIÓN ACUOSA	28.607	7.907	150	10.199	17.714	6.867
27111300	BUTANOS LICUADOS	28.418	8.018	7.983	8.683	7.737	8.942
48184020	PAÑALES DE BEBÉ, DE PASTA DE PAPEL	28.413	7.579	6.382	5.857	4.664	9.103
27101123	GASOLINA PARA VEHÍCULOS TERRESTRES, SIN PB, DE 97 OCTANOS	27.871	7.164	3.746	2.658	5.409	7.576
23091010	ALIMENTOS PARA PERROS O GATOS, VENTA AL POR MENOR, EN BOLSAS	25.665	6.747	5.852	6.771	7.841	8.966
76129000	LOS DEMÁS DEPÓSITOS, CISTERNAS, CUBAS Y SIM.CAP <=300 LTS	23.234	5.427	5.445	6.808	6.017	7.398
27101963	ACEITES LUBRICANTES TERMINADOS	21.538	5.679	5.271	5.380	5.259	6.579
30049010	LOS DEMÁS MEDIC. PARA VENTA AL POR MENOR, USO HUMANO	19.962	6.167	5.114	3.500	4.447	5.094
39012000	POLIETILENO DE DENSIDAD >= A 0,94	19.207	4.231	5.256	3.277	5.739	6.493
23040020	HARINAS DE TORTAS (OBTENIDOS DE EXTRAC. DEL ACEITE DE SOYA)	19.192	5.794	3.514	5.819	3.424	10.308
27111900	LOS DEMÁS GASES DE PETRÓLEO E HIDROCARBUROS LICUADOS	17.540	6.894	4.966	3.510	12.514	5.606
28141000	AMONIACO ANHIDRO	16.761	5.075	5.390	2.761	5.323	6.910
34022020	PREP. P/ LAVAR Y LIMPIEZA BASE JABÓN U OTROS, VTA. P/MENOR	15.900	3.806	4.437	4.091	4.215	6.243
27101961	ACEITES BÁSICOS LUBRICANTES	14.700	3.583	2.421	2.634	2.807	4.853
2013010	CUARTOS DELANTEROS DE BOVINOS, DESHUESADOS, FRESCOS	14.665	6.046	8.619	4.274	61	341
17019910	AZÚCAR DE CAÑA REFINADA	13.988	4.265	4.769	6.088	1.265	4.063
72106100	PDTOS. LAM. HE, ANC. 600MM., REVESTIDOS DE ALEAC. DE AL Y ZN	13.617	2.665	4.660	2.601	2.220	2.473
39021000	POLIPROPILENO, EN FORMAS PRIMARIAS	13.436	4.067	3.292	7.886	2.862	3.800
87042121	CAMIONETAS, M.ÉMB., ENC.COMP., C. MÁX <=5 T.C.U.>500 <=2000 K	12.914	2.690	2.938	3.733	7.967	6.411
51052910	TOPS DE LANA PEINADA	12.584	2.530	2.612	3.032	3.463	3.532
17026090	LAS DEMÁS FRUCTOSAS Y JARABE FRUCT., FRUCTOSA > 50% EN PESO	12.260	3.677	2.491	2.244	1.793	1.940
23080000	LAS DEMÁS MAT.Y DESPERD. VEG., P/ALIM. ANIMAL, NO EXP COMP.	11.794	3.312	1.178	1.895	1.691	1.991
27101129	LAS DEMÁS GASOLINAS, EXCEPTO PARA AVIACIÓN	11.529	3.150	1.322	-	-	-
29011000	HIDROCARBUROS ACÍCLICOS, SATURADOS	11.251	3.523	3.067	3.100	3.085	3.811
39011020	POLIETILENO DE DENSIDAD INFERIOR A 0,94, LINEAL	11.228	2.378	2.691	2.204	3.323	6.051
87033291	AUTOMÓVILES TURISMO, M. EMB., E.COMPRES., C>1500 <= 2500 CM3	11.181	1.950	4.456	3.545	1.593	1.296
48025510	LOS DEMÁS PAPELES PESO >=40<=150 G/M2 ROLLO P/ESCRIT. DIB.	11.008	2.756	4.309	2.013	3.123	2.185
2013090	LAS DEMÁS CARNES DE BOVINOS DESHUESADAS, FR. O REFR.	3.380	1.656	1.724	11.588	16.704	33.709
87043121	CAMIONETAS M. ÉMBOLO, ENC.CHISPA, C.MÁX <=5T,C.UTIL>500<=2000K	6.150	1.393	1.080	2.069	5.564	14.629
25221000	CAL VIVA	9.148	2.223	2.672	3.462	3.592	3.504
27101930	COMBUSTIBLE PARA MOTORES A REACCIÓN	2.654	2.399	255	-	-	10.403
87089990	LAS DEMÁS PART. Y ACCESORIOS VEH. AUTOM, PDAS. 87.01 A 87.05	10.774	3.503	2.294	3.151	3.701	3.450
10063020	ARROZ SEMIBLANQ. O BLANQ., GRANO PART.> 5% Y < 15% EN PESO	245	22	197	560	4.202	5.125
33072000	DESODORANTES CORPORALES Y ANTITRASPIRANTES	9.743	1.904	2.752	3.347	3.048	3.201
SUBTOTAL		3.169.637	793.641	831.890	832.192	857.906	1.007.251
Otros Productos		982.119	260.518	276.123	275.103	263.754	333.325
TOTAL PAÍS		4.151.756	1.054.158	1.108.012	1.107.295	1.121.660	1.340.576

Se incluyen los principales productos que hayan igualado o superado US\$11.000.000 en el año 2004, o US\$8.250.000 en el período enero-septiembre 2005.

PRINCIPALES PRODUCTOS EXPORTADOS A BOLIVIA

(Miles de US\$ fob)

CÓDIGO	DESCRIPCIÓN	Año	2004		2005		
			III trim.	IV trim.	I trim.	II trim.	III trim.
27101940	ACEITES COMBUSTIBLES DESTILADOS (GAS OIL, DIÉSEL OIL)	11.885	1.005	5.947	4.769	9.775	15.297
48184020	PAÑALES DE BEBÉ DE PASTA DE PAPEL	5.558	1.482	1.047	1.339	1.610	2.157
48010010	PAPEL PRENSA EN BOBINAS	5.367	1.606	1.090	916	2.279	1.066
21069029	PREP. COMP. NO ALCOH. PARA FABR. BEBIDAS, CON OTROS SABORES	5.364	884	2.003	1.138	1.464	1.863
40119910	LOS DEMÁS NEUM. NVOS CAUCHO TIPO USADO EN CAMIONETAS	4.277	856	1.308	1.028	1.228	1.264
30049010	LOS DEMÁS MEDIC. PARA VENTA AL POR MENOR, USO HUMANO	4.210	1.316	821	921	1.331	1.240
11071000	MALTA (DE CEBADA U OTROS CEREALES), SIN TOSTAR	3.893	728	1.700	918	572	1.137
21069021	PREP. COMP. NO ALCOH. PARA FABR. BEBIDAS, CON SABOR A FRUTAS	3.778	748	1.322	873	730	971
16041912	JUREL CON SALSA DE TOMATES, ENTERO O EN TROZOS, EXC. PICADO	2.951	703	813	1.053	1.476	964
72106100	PROD. LAM. FE, ANC. 600 MM., REVESTIDOS DE ALEAC. DE AL Y ZN	2.608	666	521	990	874	647
55151320	LOS DEMÁS TEJ. F.DISC.POLI. C/LANA O PELO, P> 200 <=300 G/M2	2.153	659	503	560	744	711
40111000	NEUMÁTICOS NUEVOS DE CAUCHO P/ AUTOMÓVILES DE TURISMO	1.801	454	438	600	708	573
73063000	TUBOS Y PERF. HUECOS SOLDAD., S.CIRC., DE FE O ACERO S/ALEAR	1.549	378	718	433	1.078	197
33061000	DENTÍFRICOS	1.505	346	385	468	336	325
33051000	CHAMPÚS	1.371	487	218	505	877	827
27150000	MEZCLAS BITUMINOSAS DE ASFALTO DE BETÚN NAT. , DE PETRÓLEO	1.324	1	861	19	670	48
22030000	CERVEZA DE MALTA	1.307	458	596	540	429	383
33049910	CREMAS PARA EL CUIDADO DE LA PIEL	1.279	347	322	373	288	366
33021000	MEZCLAS SUST. ODORÍFERAS, USADA EN IND. ALIMENT. O DE BEBIDA	1.133	227	318	404	198	231
39031100	POLIESTIRENO EXPANDIBLE EN FORMA PRIMARIA	1.106	488	391	446	603	447
8081090	LAS DEMÁS VARIETADES DE MANZANAS FRESCAS	1.070	405	362	66	228	307
55151130	LOS DEMÁS TEJ. F.DISCONT.POLIÉSTER,H. COLORES,MEZC.C/ RAYÓN	1.049	321	205	286	211	254
33030000	PERFUMES Y AGUAS DE TOCADOR	968	242	306	229	305	287
17041090	LOS DEMÁS CHICLES Y GOMAS DE MASCAR	958	214	227	200	288	90
31023000	NITRATO DE AMONIO, INCLUSO EN DISOLUCIÓN ACUOSA	956	346	441	278	128	576
20087011	MELOCOTONES, INCL. LOS GRIÑONES Y NECT., EN MIT., CONSERV.	950	412	233	188	121	197
18069090	LOS DEMÁS CHOCOLATES Y PREP. ALIMENTICIAS CON CACAO	948	293	141	120	284	239
21069090	LAS DEMÁS PREPARACIONES ALIMENT. NO EXP.NI COMP. OTRA PTE.	930	259	270	171	279	230
84295210	EXCAVADORAS	906	77	299	37	178	258
48182010	PAÑUELOS DE PASTA DE PAPEL	876	136	131	194	154	234
33072000	DESODORANTES CORPORALES Y ANTITRASPIRANTES	848	223	277	291	211	291
52094290	LOS DEMÁS TEJIDOS H. COLOR MEZCLILLA CONT.ALGODÓN >=85%	835	245	83	77	198	94
84295110	CARGADORAS FRONTALES	801	142	132	-	5.668	503
84291110	TOPADORAS FRONTALES ("BULLDOZERS"), DE ORUGA	785	211	27	611	1.974	155
39201020	LAS DEMÁS PLACAS DE POLÍMEROS DE ETILENO DE DENSIDAD>= 0 .94	555	228	247	314	839	266
84292010	MOTONIVELADORAS	545	318	66	-	660	289
76041000	BARRAS Y PERFILES DE ALUMINIO SIN ALEAR	659	7	196	226	428	185
28070000	ÁCIDO SULFÚRICO; OLEUM	772	244	171	90	368	330
19041000	PRODUCTOS DE CEREALES, OBTENIDO POR INFLADO O TOSTADO	583	197	97	175	200	405
18063120	CHOCOLATES RELLENOS CON FRUTOS O CEREALES, EN BLOQUES	588	241	92	146	179	330
40112000	NEUMÁTICOS NUEVOS DE CAUCHO ÚTIL. EN AUTOBUSES O CAMIONES	729	142	97	154	207	277
19011010	PREP. ALIM. INFANTIL , VTA.. AL POR MENOR, CONT. LÁCTEO > 10%	393	273	47	159	245	230
39172200	TUBOS RÍGIDOS DE POLÍMEROS DE PROPILENO	-	-	-	-	-	620
SUBTOTAL		82.126	19.016	25.468	22.303	40.621	37.363
Otros Productos		56.253	14.968	14.240	12.445	15.299	19.427
TOTAL PAÍS		138.379	33.984	39.708	34.748	55.920	56.791

Se incluyen los principales productos que hayan igualado o superado US\$800.000 en el año 2004, o US\$600.000 en el período enero-septiembre 2005.

PRINCIPALES PRODUCTOS IMPORTADOS DESDE BOLIVIA

(Miles de US\$ cif)

CÓDIGO	DESCRIPCIÓN	Año	2004		2005		
			III trim.	IV trim.	I trim.	II trim.	III trim.
23040030	PELLETS (OBT.DE RESIDUOS DEL ACEITE DE SOYA)	16.147	42	3.470	3.525	3.088	-
23040010	TORTAS (OBTENIDOS DE RESIDUOS DEL ACEITE DE SOYA)	10.498	1.585	1.708	1.460	1.764	2.015
17019910	AZÚCAR DE CAÑA REFINADA	3.876	1.980	1.467	-	-	8

PRINCIPALES PRODUCTOS IMPORTADOS DESDE BOLIVIA

(Miles de US\$ cif)

(Continuación)

CÓDIGO	DESCRIPCIÓN	Año	2004			2005	
			III trim.	IV trim.	I trim.	II trim.	III trim.
27101961	ACEITES BÁSICOS LUBRICANTES	2.112	464	769	640	260	412
23063010	TORTAS OBTENIDAS DE LA EXTRACCIÓN DE SEMILLAS DE GIRASOL	1.951	1.041	505	173	89	1.067
20089100	PALMITOS PREP. O CONSERV., INCLUSO CON EDULCORANTE O ALCOHOL	1.445	394	483	234	648	493
44182010	PUERTAS DE MADERA	1.195	287	380	224	224	116
22071000	ALCOHOL ETÍLICO SIN DESNAT., GRADO ALCOHÓLICO VOL.>=80% VOL	1.104	139	146	-	93	102
44111100	TABLERO FIBRA DENS >0.8 G/CM3, S/ TRAB. MEC. NI REC. DE SUP.	947	202	217	326	207	187
44079990	LAS DEMÁS MADERAS ASERRADAS O DESBAST. LONG., DE ESP.> 6 MM	892	177	251	189	161	221
23040020	HARINAS DE TORTAS (OBTENIDOS DE EXTRAC. DEL ACEITE DE SOYA)	826	47	164	303	1.245	380
25289010	ULEXITA NATURAL	635	387	10	-	-	-
70109030	BOTELLAS DE VIDRIO P/ BEBIDAS CAP. > 0,15 L. Y <= 0,33 L	627	43	70	186	200	1
22030000	CERVEZA DE MALTA	453	170	181	243	59	190
23063020	HARINAS DE TORTAS OBTENIDAS DE SEMILLAS DE GIRASOL	449	-	190	45	-	50
41044100	CUEROS Y PIELS CURTID. BOVINOS O EQUINOS, SEC., PLENA FLOR	435	134	99	128	141	67
44072900	LAS DEMÁS MADERAS TROP. ASERR. O DESBAST. L., DE ESP. > 6 MM	417	67	122	23	39	76
61103090	LOS DEMÁS SUÉTERES, CHALECOS Y SIMIL., DE FIBR. ARTIF.	411	53	54	110	178	81
70109020	BOTELLAS DE VIDRIO PARA BEBIDAS DE CAP. > 0,33 L. Y <= 1 L	400	115	77	124	23	45
27111900	LOS DEMÁS GASES DE PETRÓLEO E HIDROCARBUROS LICUADOS	338	-	-	-	-	-
27111200	PROPANO LICUADO	303	-	-	-	-	-
41041100	CUEROS PIELS CURTID. BOVINOS EQUINOS, E. HÚMEDO PLENA FLOR	283	82	41	142	101	116
62052010	CAMISAS DE ALGODÓN, PARA HOMBRES	266	62	42	72	3	26
68131090	LAS DEMÁS GUARNICIONES PARA FRENOS, A BASE DE AMIANTO	263	100	141	49	8	2
80300000	BANANAS O PLÁTANOS, FRESCOS O SECOS	263	48	145	85	80	39
39159000	DESECHOS, RECORTES Y DESPERDICIOS, DE LOS DEMÁS PLÁSTICOS	261	74	187	196	125	-
25289020	BORATOS DE SODIO CALCIO	251	-	-	-	-	-
80430000	PIÑAS (ANANÁS), FRESCAS O SECAS	227	116	109	-	21	147
62046210	PANTALONES DE ALGODÓN MEZCLILLA (DENIM) P/MUJERES O NIÑAS	204	74	83	9	59	104
62034210	PANTALONES DE ALGODÓN MEZCLILLA (DENIM) P/HOM. O NIÑOS	197	73	84	22	61	107
61051011	CAMISA DE PUNTO PARA HOMBRES, CONT. ALGODÓN >75% EN PESO	193	138	53	13	13	-
61103010	SUETERES (JERSEYS), DE FIBRAS SINTÉTICAS O ARTIFICIALES	193	27	15	52	73	29
15079090	LOS DEMÁS ACEITES DE SOJA REFINADO	147	38	25	9	22	-
62093000	PRENDAS Y COMPLEM. DE VESTIR, DE FIBR. SINTÉT., P/BEBÉS	142	31	49	28	37	27
76042100	PERFILES HUECOS, DE ALEACIONES DE ALUMINIO	133	133	-	-	-	-
36030040	DETONADORES	133	67	-	36	84	120
44092000	MADERAS DIST. DE LAS CONIF. PERF. LONG.EN UNA O VARIAS CARAS	131	38	-	25	4	-
23080000	LAS DEMÁS MAT.Y DESPERD. VEG., P/ALIM. ANIMAL, NO EXP COMP.	90	-	-	-	54	225
44061000	TRAVIESAS DE MADERA PARA VÍAS FÉRREAS O SIM.,SIN IMPREGNAR	-	-	-	49	36	155
41142000	CUEROS Y PIEL CHAROLADOS E IMITACIÓN CHAPADO; CUEROS METAL.	117	45	47	67	93	54
44182090	MARCOS, CONTRAMARCOS Y UMBRALES DE MADERA	129	38	79	74	53	74
36020030	MEZCLAS DE DERIV. NITRADOS DE GLICEROL Y ETILENGLICOL	53	-	26	63	15	110
12089000	LAS DEMÁS HARINAS DE SEMILLAS O DE FRUTOS OLEAGINOSOS	-	-	-	-	-	167
41079200	LOS DEMÁS C. Y P. C/ HOJAS, PREP, BOVIN O EQUIN DIV C/ FLOR	16	-	16	64	72	22
61103030	CHALECOS, DE FIBRAS SINTÉTICAS O ARTIFICIALES	128	26	19	60	70	12
36030020	CORDONES DETONANTES	55	-	33	44	30	61
39162000	MONOFILAMENTOS CORTE TRANS. >1MM, PERFILES DE CLORURO VINILO	40	20	21	60	39	19
39151000	DESECHOS, RECORTES Y DESPERDICIOS DE POLÍMEROS DE ETILENO	-	-	-	-	30	82
61113000	PRENDAS Y COMPL.VESTIR, DE PUNTO, P/BEBÉS,DE FIB. SINTÉTICAS	69	4	2	46	59	6
SUBTOTAL		49.446	8.561	11.582	9.198	9.659	7.210
Otros Productos		3.889	976	1.243	801	880	1.236
TOTAL PAÍS		53.336	9.536	12.825	9.999	10.538	8.446

Se incluyen los principales productos que hayan igualado o superado US\$ 130.000 en el año 2004, o US\$97.500 en el período enero-septiembre 2005.

PRINCIPALES PRODUCTOS EXPORTADOS A BRASIL

(Miles de US\$ fob)

CÓDIGO	DESCRIPCIÓN	Año	2004			2005	
			III trim.	IV trim.	I trim.	II trim.	III trim.
26030000	MINERALES DE COBRE Y SUS CONCENTRADOS	409.377	100.179	107.565	73.332	63.863	107.053
74031100	CÁTODOS Y SECCIONES DE CÁTODO, DE COBRE REFINADO	349.147	90.031	102.109	96.238	95.548	125.410

PRINCIPALES PRODUCTOS EXPORTADOS A BRASIL

(Miles de US\$ fob)

(Continuación)

CÓDIGO	DESCRIPCIÓN	Año	2004		2005		
			III trim.	IV trim.	I trim.	II trim.	III trim.
26131010	CONCENTRADOS TOSTADOS DE MOLIBDENO	89.317	28.140	31.080	41.952	44.723	57.797
29051100	METANOL (ALCOHOL METÍLICO)	52.519	12.149	14.381	23.289	17.229	12.378
74081110	ALAMBRE DE COBRE REF., DE SECCIÓN TRANS. > A 6 MM Y <=9.5 MM	52.403	13.517	16.091	8.868	13.879	28.934
31059010	NITRATO SÓDICO POTÁSICO (SALITRE)	35.968	8.057	-	8.882	12.428	15.580
3021221	SALMONES DEL ATLÁNTICO Y DANUBIO, ENT., FR.O REFR.	31.720	7.397	9.643	9.617	5.217	6.951
47032100	PASTA QUÍM.CONÍF. SULF.O SOSA,EXC. DISOLV., SEMIB. O BLANQ.	29.715	7.879	8.056	7.853	6.166	10.847
74031900	LOS DEMÁS COBRES REFINADOS	28.430	7.395	8.798	7.837	3.671	6.578
88033010	FUSELAJES PARA AVIONES Y SUS PARTES, DE PART. 88.01 U 88.02	20.342	5.657	4.323	3.989	4.798	2.618
87084030	CAJAS DE CAMBIO, DE VEHÍCULOS AUTOMÓVILES DE PARTIDAS 87.03	15.078	4.083	2.682	4.117	3.939	3.031
28012000	YODO	12.960	3.305	3.698	4.439	2.773	6.072
22042121	VINO CABERNET SAUVIGNON, CAPACIDAD <= A 2 L	12.270	4.209	2.856	1.188	3.909	4.167
48109210	CARTULINAS	10.294	2.570	2.194	3.429	2.300	2.811
3042052	FILETES DE SALMONES DEL ATLÁNTICO Y DANUBIO, CONGELADOS	9.817	972	3.836	3.300	1.894	1.195
28342100	NITRATO DE POTASIO	9.429	1.409	195	6.154	4.281	1.053
76020000	DESPERDICIOS Y DESECHOS DE ALUMINIO	8.839	2.646	3.539	3.274	2.292	2.396
73261110	BOLAS FORJ. O ESTAMP. DE FE O ACERO, P/ MOLIENTA DE MINERAL.	7.162	1.714	2.685	2.671	5.025	5.776
39202010	LAS DEMÁS PLACAS DE POLÍMEROS DE PROPILENO DENSIDAD < =0.10	7.121	1.543	2.382	2.510	1.393	1.874
48010010	PAPEL PRENSA EN BOBINAS	6.567	1.428	1.885	1.158	2.493	2.574
72027000	HERROMOLIBDENO	5.819	3.182	2.371	6.301	7.866	8.218
71069110	PLATA EN BRUTO, SIN ALEAR	5.653	879	1.699	1.469	2.542	4.539
25010020	SAL GEMA, SAL DE SALINAS, SAL MARINA	4.868	922	1.057	1.006	1.202	1.350
22042129	LOS DEMÁS VINOS TINTOS CON DEN. DE ORIGEN CAPACIDAD <= 2 L	4.614	1.730	1.309	498	1.518	1.810
40112000	NEUMÁTICOS NUEVOS DE CAUCHO ÚTIL. EN AUTOBUSES O CAMIONES	4.025	1.214	1.351	1.309	1.402	2.085
21021000	LEVADURAS VIVAS	3.981	943	983	1.010	982	1.169
8132000	CIRUELAS SECAS	3.955	1.612	1.058	119	452	833
54023100	HILADOS TEXT. NAILON O POL., T<=50 TEX P/H., EXC. VTA. P. MENOR	3.680	1.141	581	336	555	799
38082090	LOS DEMÁS FUNGICIDAS ACOND. VENTA POR MENOR EN OTROS ENV.	3.527	1.837	1.468	-	1	1.919
28100020	ÁCIDOS BÓRICOS.	3.443	623	1.406	530	729	697
27101110	ÉTER DE PETRÓLEO (NAFTA SOLVENTE, BENCINA DE EXTRACCIÓN)	-	-	-	-	13.346	-
40111000	NEUMÁTICOS NUEVOS DE CAUCHO P/ AUTOMÓVILES DE TURISMO	2.026	340	1.100	1.782	2.857	1.287
47031100	PASTA QUÍM. CONÍF. AL SULFATO O SODA , EX. P/ DISOLV, CRUDA	2.567	1.295	653	1.623	1.154	2.061
31059020	ABONOS MINERAL. O QUÍMICOS CON LOS 3 FERTILIZANTES:N, K Y S.	2.584	1.324	-	811	1.042	2.205
31043000	SULFATO DE POTASIO	1.922	105	32	2.445	816	596
28417020	MOLIBDATOS DE SODIO	196	111	84	-	997	2.564
29173200	ORTOFTALATOS DE DIOCTILO	1.173	576	439	816	1.135	1.574
20086011	CEREZAS MARRASQUINO CONSERVADAS AL NATURAL O EN ALMÍBAR	3.349	896	842	803	1.353	1.311
84304110	MÁQUINAS DE SONDEO O PERFORACIÓN AUTOPROPULSADAS, DE ORUGA	-	-	-	-	3.346	-
55093200	HIL.C/FIBRA DISC. ACRÍL.O MODAC.(EXC.H.COSER)>=85% P, RETORC	2.572	407	1.272	1.232	1.744	325
8023290	LAS DEMÁS NUECES DE NOGAL SIN CÁSCARA, FR. O SEC. EXC. ENT.	3.297	1.587	1.023	501	557	2.058
8094010	CIRUELAS FRESCAS	2.946	-	309	1.675	1.125	-
8061030	UVA FRESCA, VARIEDAD RED GLOBE	1.192	20	-	263	2.359	1
48184020	PAÑALES DE BEBÉ DE PASTA DE PAPEL	2.183	651	1.226	-	1.047	1.542
SUBTOTAL		1.268.046	325.676	348.260	338.629	347.944	444.033
Otros Productos		142.599	41.267	39.766	34.935	38.021	47.059
TOTAL PAÍS		1.410.645	366.943	388.026	373.564	385.965	491.092

Se incluyen los principales productos que hayan igualado o superado US\$3.400.000 en el año 2004, o US\$2.550.000 en el período enero-septiembre 2005.

PRINCIPALES PRODUCTOS IMPORTADOS DESDE BRASIL

(Miles de US\$ cif)

CÓDIGO	DESCRIPCIÓN	Año	2004		2005		
			III trim.	IV trim.	I trim.	II trim.	III trim.
27090010	ACEITE CRUDO DE PETRÓLEO O DE MINER. BITUMIN CON ° API < 25	336.102	71.723	124.857	78.287	76.905	179.078
87032391	AUTOMÓVILES TURISMO, E.CHISPA M.PISTÓN, CIL >1500 <=3000 CM3	126.561	34.506	41.450	29.752	36.555	29.445
87021091	LOS DEMÁS V.AUT.,M.ÉMBOLO, ENC.COMPRES>15 ASTOS, C> 2500 CM3	122.195	42.570	15.342	71.512	29.700	24.860
2013010	CUARTOS DELANTEROS DE BOVINOS, DESHUESADOS, FRESCOS	66.930	20.556	17.370	8.557	69	212

PRINCIPALES PRODUCTOS IMPORTADOS DESDE BRASIL

(Miles de US\$ cif)

(Continuación)

CÓDIGO	DESCRIPCIÓN	Año	2004			2005	
			III trim.	IV trim.	I trim.	II trim.	III trim.
2013020	CUARTOS TRASEROS DE BOVINOS, DESHUESADOS, FR. O REFR.	63.741	19.582	13.952	6.757	41	50
87012020	TRACTORES CARRETERA P/SEMIRREMOLQUES, M. DIESEL POT.>200 HP	56.220	18.029	16.688	13.062	11.957	17.756
2013090	LAS DEMÁS CARNES DE BOVINOS DESHUESADAS, FR. O REFR.	54.355	16.383	7.498	23.410	37.120	52.099
85252030	TELÉFONOS CELULARES	53.100	11.016	21.287	41.095	44.836	32.165
87042271	CHASSIS CAB.CAMIONES CARRET., M.ÉMBOLO, ENC.COMPR.CAP >2000K	50.197	13.357	18.617	13.628	17.091	20.392
27090020	ACEITE CRUDO DE PETRÓLEO O DE MINER. BITUMIN CON ° API >= 25	46.882	-	-	-	-	20.784
39012000	POLIETILENO DE DENSIDAD >= A 0,94	45.138	12.588	13.285	16.452	17.095	12.918
87042351	CHASSIS CAB.CAMIONES M.ÉMBOLO, ENC.COMPR.C.M >20 T CU >2000K	38.604	10.851	14.855	9.186	10.639	17.651
87032291	AUTOMÓVILES TURISMO, E.CHISPA M.PISTÓN, CIL >1000<=1500 CM3	31.974	6.345	8.990	5.739	8.254	6.811
48041110	LOS DEMÁS PAPELES CRUDOS PARA CARAS (CUBIERTAS)	30.460	8.846	12.079	8.918	4.394	3.711
72083900	P.PLANOS HE O A.S/ALEAR, ENROLL., LAM.CAL., ESPESOR <3 MM	29.647	7.091	9.798	8.298	17.947	1.345
40112000	NEUMÁTICOS NUEVOS DE CAUCHO UTIL. EN AUTOBUSES O CAMIONES	22.805	4.652	6.642	5.228	4.546	7.151
72085100	PROD PLANO HE S/ENROLLAR, LAM.CLTE, ANCHO>600MM Y ESP>10 MM	22.532	6.253	2.026	1.375	437	1.606
87019011	TRACTORES DE RUEDAS, AGRÍCOLAS	21.211	5.854	6.079	4.106	4.094	2.922
39011010	POLIETILENO DE DENSIDAD INFERIOR A 0,94, DE ALTA PRESIÓN.	21.009	5.434	6.299	6.644	4.715	8.338
72085200	PROD PLANO HE S/ENROLL. LAM.CLTE, A.>600MM Y ESP>4.75<=10 MM	19.054	6.054	1.526	1.479	428	1.853
87042121	CAMIONETAS, M.ÉMB., ENC.COMP., C. MÁX<=5 T.C.U.>500 <=2000 K	18.279	4.171	9.465	6.344	9.945	8.764
69089013	BALDOSAS DE GRES, DE LADO MAYOR ENTRE 30 CM Y 50 CM	16.806	4.844	4.053	4.104	4.382	4.009
39011020	POLIETILENO DE DENSIDAD INFERIOR A 0,94, LINEAL	15.916	5.030	4.677	5.384	4.715	6.620
84295110	CARGADORAS FRONTALES	15.884	5.642	5.402	7.008	5.904	6.606
72142000	BARRAS HE S/ALEAR, C/MUESCAS O RELIEVES, EN CALTE, O TORSIÓN	14.958	10.810	3.113	3.734	517	760
76129000	LOS DEMÁS DEPÓSITOS, CISTERNAS, CUBAS Y SIM.CAP <=300 LTS	13.724	3.730	3.126	3.757	3.296	3.549
28141000	AMONIACO ANHIDRO	12.852	10.249	-	-	-	3.081
87043121	CAMIONETAS M. ÉMBOLO, ENC.CHISPA, C.MÁX<=5T,C.UTIL>500<=2000K	12.550	3.293	4.042	2.190	5.313	8.756
30049010	LOS DEMÁS MEDIC. PARA VENTA AL POR MENOR, USO HUMANO	12.339	3.290	2.862	4.865	5.658	4.962
86031010	AUTOMOTOR P/ VÍA FÉRREA CON FUENTE EXTERNA DE ELECTRICIDAD	11.505	-	11.505	15.340	30.680	25.460
84295210	EXCAVADORAS	11.029	3.559	3.844	3.193	3.425	3.742
84295990	LAS DEMÁS PALAS MEC., EXCAVAD., CARGAD. Y PALAS CARGADORAS	10.941	3.156	3.515	3.924	6.306	5.635
2023020	CUARTOS TRASEROS DE BOVINOS, DESHUESADOS, CONGELADOS	10.887	2.327	2.592	716	-	-
72091700	P. PLANOS HE S/ALEAR, ENROLL, LAM. FRÍO, A>=600 ESP>=0.5<1MM	10.347	1.959	3.010	2.274	1.589	3.844
48102210	PAPEL ESTUCADO O CUCHÉ (LWC) P/IMPRESIÓN, CONT. FIBRAS <= 10%	10.185	2.939	2.804	3.666	4.186	5.634
34022020	PREP. P/ LAVAR Y LIMPIEZA BASE JABÓN U OTROS, VTA. P/MENOR	10.177	2.601	2.827	3.060	2.853	2.883
86050000	COCHES VIAJERO EQUIP.Y DEMÁS P/ VÍA FÉRREA O SIM.(EX 86.04)	4.851	-	4.851	6.467	12.935	10.879
84391000	MÁQUINAS Y APAR. PARA FAB.PASTA DE MAT. FIBROSAS CELULÓSICAS	434	-	353	6.913	11.586	5.712
29041000	DERIV. SOLAM. SULFONADOS, SUS SALES Y SUS ÉSTERES ETÍLICOS	8.898	2.370	277	3.657	5.343	3.119
84281091	ASCENSORES CON CABINA Y CONTRAPESO	6.605	2.167	1.840	2.626	3.060	5.382
2023090	LAS DEMÁS CARNES DE BOVINOS DESHUESADAS, CONGELADAS	7.581	1.462	2.125	2.892	3.901	4.227
73089000	LAS DEMÁS CONSTRUCC.Y SUS PART., DE FUNDICIÓN, HE O ACERO	6.839	3.025	2.674	2.737	2.395	4.713
76061200	CHAPAS Y TIRAS ALEACIONES AL , ESP.>0,2 MM, CUAD. O RECT.	5.531	1.207	2.846	3.178	2.074	3.962
84399900	PARTES DE MÁQ.Y APAR. P/FABR. O ACABADO DE PAPEL O CARTÓN	3.186	372	2.497	5.476	1.433	1.145
31021000	UREA, INCLUSO EN DISOLUCIÓN ACUOSA	-	-	-	-	583	7.385
72083700	P.PLANOS HE O A.S/ALEAR, ENROLL., LAM.CAL., ESP >=4,75<=10 MM	8.313	2.805	2.946	2.666	4.015	1.098
72254000	LOS DEMÁS PDTOS. LAM ACERO CALIENTE, S/ENROLLAR, A >=600MM	2.608	578	434	1.524	646	5.588
23040020	HARINAS DE TORTAS (OBTENIDOS DE EXTRAC. DEL ACEITE DE SOYA)	6.070	4.330	1.347	-	1.289	6.236
87060092	CHASIS VEHÍC. CAP>=16 <=30 ASIENTOS, INCL. CONDUCTOR	3.081	1.083	952	2.640	1.680	3.177
48025610	LOS DEM.PESO >=40 <=150 G/M2, LADOS <=435 Y <=297 MM P/ESCR.	8.258	2.746	2.772	3.743	1.682	2.054
SUBTOTAL		1.539.349	411.434	451.392	467.563	468.215	600.129
Otros Productos		1.241.904	351.635	352.969	322.071	354.462	403.369
TOTAL PAÍS		2.781.253	763.069	804.361	789.634	822.676	1.003.499

Se incluyen los principales productos que hayan igualado o superado US\$10.000.000 en el año 2004, o US\$7.450.000 en el período enero-septiembre 2005

PRINCIPALES PRODUCTOS EXPORTADOS A COLOMBIA

(Miles de US\$ fob)

CÓDIGO	DESCRIPCIÓN	Año	2004			2005	
			III trim.	IV trim.	I trim.	II trim.	III trim.
47032100	PASTA QUÍM.CONÍF. SULF.O SOSA,EXC. DISOLV., SEMIB. O BLANQ.	25.677	7.039	6.267	3.928	6.547	5.263
48109210	CARTULINAS	15.319	4.958	4.143	4.161	3.528	3.986

PRINCIPALES PRODUCTOS EXPORTADOS A COLOMBIA

(Miles de US\$ fob)

(Continuación)

CÓDIGO	DESCRIPCIÓN	Año	2004		2005		
			III trim.	IV trim.	I trim.	II trim.	III trim.
87042121	CAMIONETAS, M.ÉMB., ENC.COMP., C. MAX<=5 T C.U.>500 <=2000 K	14.575	6.762	1.396	-	-	-
87084030	CAJAS DE CAMBIO, DE VEHÍCULOS AUTOMÓVILES DE PARTIDAS 87.03	8.741	2.477	1.578	2.522	2.093	2.227
74081110	ALAMBRE DE COBRE REF., DE SECCIÓN TRANS. > A 6 MM Y <=9.5 MM	7.531	1.651	2.213	1.298	3.440	3.173
8081020	MANZANAS FRESCAS, VARIEDAD ROYAL GALA	7.184	2.165	558	2.088	2.068	1.524
47032900	PASTA QUÍM.NO CONÍF. SULFO SOSA,EXC. DIS., SEMIB. O BLANQ.	6.701	2.116	1.096	2.007	1.472	1.392
39011010	POLIETILENO DE DENSIDAD INFERIOR A 0,94, DE ALTA PRESIÓN	6.407	2.386	1.295	1.850	1.785	2.732
8081010	MANZANAS FRESCAS, VARIEDAD RICHARD DELICIOUS	5.936	1.903	1.119	245	1.726	1.808
8062010	PASAS MORENAS	5.591	1.407	1.710	984	1.925	1.499
74031100	CÁTODOS Y SECCIONES DE CÁTODO, DE COBRE REFINADO	5.426	1.377	2.282	3.110	3.330	2.741
24022000	CIGARRILLOS QUE CONTENGAN TABACO	5.344	2.371	847	1.785	927	1.504
11042210	GRANOS DE AVENA MONDADOS	5.304	1.460	1.306	1.180	453	1.806
20087011	MELOCOTONES, INCL. LOS GRIÑONES Y NECT., EN MIT., CONSERV.	4.611	1.603	1.243	512	629	1.184
20029012	PURÉS Y JUGO TOMATES, VALOR BRIX >=30% Y < = AL 32% PREP.	4.395	1.012	956	1.074	797	757
48010010	PAPEL PRENSA EN BOBINAS	4.305	1.064	942	1.674	880	1.798
8081060	MANZANAS FRESCAS, VARIEDAD GRANNY SMITH	3.953	1.518	461	536	905	1.367
8082011	PERAS PACKHMAN'S TRIUMPH, FRESCAS	3.882	1.307	145	784	1.158	1.613
8061030	UVA FRESCA, VARIEDAD RED GLOBE	3.790	143	16	1.248	1.404	22
22042121	VINO CABERNET SAUVIGNON, CAPACIDAD <= A 2 L	3.532	890	1.345	631	644	1.471
39069000	LOS DEMÁS POLÍMEROS ACRÍLICOS EN FORMAS PRIMARIAS	3.501	1.029	911	707	846	788
19041000	PRODUCTOS DE CEREALES, OBTENIDO POR INFLADO O TOSTADO	2.863	1.085	718	912	955	1.317
8081090	LAS DEMÁS VARIEDADES DE MANZANAS FRESCAS	2.842	650	536	738	254	535
40111000	NEUMÁTICOS NUEVOS DE CAUCHO P/ AUTOMÓVILES DE TURISMO	2.584	1.068	495	215	654	682
30049010	LOS DEMÁS MEDIC. PARA VENTA AL POR MENOR, USO HUMANO	2.573	826	836	402	522	453
52094210	TEJ. H. COLOR MEZCLILLA, C/ALGODÓN >=85%, PESO>200<=400 G/M2	2.555	655	242	103	205	506
48026112	LOS DEMÁS PAPELES, FIBRAS >10% DEL PESO, ROLLOS, P/IMPRESIÓN	2.536	616	1.285	223	5	5
87032291	AUTOMÓVILES TURISMO, E.CHISPA M.PISTÓN, CIL >1000<=1500 CM3	2.334	-	-	-	-	-
76072090	LAS DEMÁS HOJAS Y TIRAS DELGADAS AL, ESP<=0.2 MM, C/ SOPORTE	2.289	961	314	243	380	620
84818010	LOS DEMÁS ART. DE GRIFERIA Y ÓRGANOS SIMIL., P/USO DOMÉSTICO	2.256	599	532	294	655	453
44112100	TABLEROS FIBRA DENS > 0,5 y <= 0,8 G/CM3., SIN TRAB. MECAN.	2.221	360	664	814	781	617
39201010	LAS DEMÁS PLACAS DE POLÍMEROS DE ETILENO DE DENSIDAD< 0.94	2.126	716	762	1.126	1.256	1.605
84191100	CALENTADORES DE AGUA DE CALENTAMIENTO INSTANTÁNEO, DE GAS	2.053	592	380	263	565	260
68091110	PLACAS DE YESO FRAGUABLE, REVESTIDAS O REFORZADAS CON PAPEL	2.025	998	289	364	549	561
89020019	LOS DEMÁS BARCOS DE PESCA	-	-	-	6.334	-	-
72091800	P. PLANOS FE S/ALEAR, ENROLL, LAM. FRÍO, A>=600 ESP<0.5 MM	-	-	-	5.763	-	-
85445910	LOS DEMÁS CONDUCTORES ELECTR. P/TENSIÓN >80<=1000 V, DE CU	825	191	634	1.044	534	1.086
74111000	TUBOS DE COBRE REFINADO	1.961	702	346	394	512	1.735
87079099	LAS DEMÁS CARROCERIAS VEHIC.,PART. 87.01-.05 Y RESTO DE 8703	861	-	153	639	1.150	793
84181012	COMB. REFRIG. Y CONG.,COMPRESIÓN, USO DOM., CAP>200<=300 LTS	1.732	636	435	560	1.357	345
48030010	PAPEL DEL TIPO ÚTILIZADO PARA PAPEL HIGIÉNICO	838	198	496	1.122	646	330
44111100	TABLERO FIBRA DENS >0.8 G/CM3, S/ TRAB. MEC. NI REC. DE SUP.	1.179	326	377	189	573	1.150
48193010	SACOS (BOLSAS) CON UNA ANCHURA EN LA BASE > A 40 CM	1.337	200	403	541	753	581
36030040	DETONADORES	906	247	389	834	529	411
40119910	LOS DEMÁS NEUM. NVOS CAUCHO TIPO USADO EN CAMIONETAS	1.096	463	226	367	636	695
39031100	POLIESTIRENO EXPANDIBLE EN FORMA PRIMARIA	1.273	424	313	636	355	668
73063000	TUBOS Y PERF. HUECOS SOLDAD., S.CIRC., DE FE O ACERO S/ALEAR	940	137	581	281	599	647
SUBTOTAL		195.908	59.288	43.233	56.729	50.980	54.710
Otros Productos		113.650	30.640	30.873	28.007	32.551	32.766
TOTAL PAÍS		309.558	89.927	74.106	84.736	83.532	87.476

Se incluyen los principales productos que hayan igualado o superado US\$2.000.000 en el año 2004, o US\$1.500.000 en el período enero-septiembre 2005.

PRINCIPALES PRODUCTOS IMPORTADOS DESDE COLOMBIA

(Miles de US\$ cif)

CÓDIGO	DESCRIPCIÓN	Año	2004		2005		
			III trim.	IV trim.	I trim.	II trim.	III trim.
27011220	HULLA BITUMINOSA PARA USO TÉRMICO	57.542	24.436	3.687	9.740	19.040	12.193
39041020	POLICLORURO DE VINILO, GRADO DE SUSPENSIÓN	26.896	5.585	9.617	3.562	5.474	2.672

PRINCIPALES PRODUCTOS IMPORTADOS DESDE COLOMBIA

(Miles de US\$ cif)

(Continuación)

CÓDIGO	DESCRIPCIÓN	Año	2004			2005	
			III trim.	IV trim.	I trim.	II trim.	III trim.
17019910	AZÚCAR DE CAÑA REFINADA	22.172	6.200	5.876	7.222	5.853	5.146
30049010	LOS DEMÁS MEDIC. PARA VENTA AL POR MENOR, USO HUMANO	8.472	2.601	2.022	2.308	2.555	2.707
39039010	POLIESTIRENO DE ALTO IMPACTO, EN FORMAS PRIMARIAS	5.467	1.426	1.993	952	1.379	2.226
48184010	TOALLAS HIGIÉNICAS, DE PASTA DE PAPEL	5.075	1.256	1.244	1.051	1.360	1.594
40112000	NEUMÁTICOS NUEVOS DE CAUCHO UTIL. EN AUTOBUSES O CAMIONES	4.744	1.212	714	963	1.350	1.671
30045010	LOS DEMÁS MEDIC. CON VITAMINAS PARA USO HUMANO, AL DETALLE	4.613	963	1.730	512	1.473	915
28030000	CARBONO (NEGROS DE HUMO Y FORMAS DE CARBONO NO EXP COMP.)	4.428	1.339	1.525	1.488	1.414	2.482
38082010	FUNGICIDAS ACOND. VTA. POR MENOR ENV. DE HASTA 5 KN O 5 LTS	4.194	1.985	1.419	956	294	1.441
72104900	LOS DEMÁS PDTOS. DE HE CINCADOS DE OTRO MODO, ANCHO >= 600 MM	4.180	1.265	1.832	358	43	174
29337100	6-HEXANOLACTAMA (ÉPSILON CAPROLACTAMA)	4.072	1.135	1.301	966	1.117	1.192
16041410	ATUNES ENTEROS O EN TROZOS, EXCEPTO PICADOS	3.980	945	1.421	1.741	1.356	1.213
39219010	LAS DEMÁS LÁM. PLAST. DE P. KRAFT PRENSADO C/RES. FENÓLICAS	3.579	697	1.030	1.138	1.176	919
17049030	CARAMELOS	3.541	1.146	755	1.163	921	923
17019100	AZÚCAR CAÑA O REMOLACHA Y SACAROSA QUÍM. PURA, CON AROM.	3.255	2.141	817	167	886	1.914
69101000	FREGADEROS, LAVABOS, BAÑERAS Y SIM., DE PORCELANA, USOS SANIT.	3.195	997	1.052	1.162	1.433	547
73030000	TUBOS Y PERFILES HUECOS, DE FUNDICIÓN	3.189	239	136	124	-	-
48239099	LOS DEMÁS PAPEL, CARTÓN, GUATA Y NAPA DE FIBRA DE CELULOSA	3.081	789	674	542	1.308	843
39031910	POLIESTIRENO DE USO GENERAL (CRISTAL), EN FORMAS PRIMARIAS	2.822	928	1.045	504	813	629
21069010	POLVOS PARA LA FABR. DE BUDINES, CREMAS, GELATINAS Y SIM.	2.632	675	910	460	417	532
62121020	SOSTENES (CORPIÑOS), INCL. DE PUNTO, DE FIBR. SINT. O ARTIF.	2.472	549	690	829	265	696
39204300	LAS DEMÁS PLACAS POLÍMEROS DE CLORURO VINILO CONT >= 6% PESO	2.464	581	903	534	772	703
15162030	ACEITES VEGETALES TOTAL O PARCIALMENTE REF. PARA OTROS USOS	2.383	401	584	402	1.048	807
30041010	MEDIC. C/ PENICIL. O CON ESTR. AC. PENICILÁNICO, USO HUMANO	2.263	586	847	600	831	882
29181400	ÁCIDO CÍTRICO	2.249	422	591	543	819	665
25102000	FOSFATOS DE CA Y ALUMINOCÁL. NAT. Y CRETAS FOSFAT., MOLIDOS	2.197	655	-	-	-	-
48025510	LOS DEMÁS PAPELES PESO >=40<=150 G/M2 ROLLO P/ESCRIT. DIB.	2.062	324	506	108	-	275
70132999	LOS DEMÁS ART. DE VIDRIO PARA BEBER, EXC. DE VITROCERÁMICA	2.058	491	691	556	350	625
38081010	INSECTICIDAS ACOND. VTA. POR MENOR ENV. HASTA 5 KN O 5 LTS.	2.040	758	276	366	227	574
28352600	LOS DEMÁS FOSFATOS DE CALCIO	1.935	383	552	469	564	520
49019999	LOS DEMÁS FOLLETOS E IMPRESOS SIMIL., INCL. EN HOJAS SUELTAS	1.887	1.615	79	332	0	60
25221000	CAL VIVA	1.840	682	0	-	-	-
15162020	MANTECA VEGETAL Y SUS FRACCIONES	1.659	206	540	285	273	151
18061000	CACAO EN POLVO CON ADICIÓN DE AZÚCAR U OTRO EDULCORANTE	1.566	454	814	598	828	191
27090010	ACEITE CRUDO DE PETRÓLEO O DE MINER. BITUMIN CON ° API < 25	-	-	-	40.314	369	-
27090020	ACEITE CRUDO DE PETRÓLEO O DE MINER. BITUMIN CON ° API >= 25	-	-	-	20.909	-	-
30066000	PREP. QUÍM. ANTICOND. BASE HORM. U OTROS 29.37 O DE ESPERM.	1.137	395	72	547	927	986
38082090	LOS DEMÁS FUNGICIDAS ACOND. VENTA POR MENOR EN OTROS ENV.	1.377	425	433	826	226	782
35030010	GELATINAS	428	70	147	393	444	700
94036090	LOS DEMÁS MUEBLES DE MADERA	1.077	470	356	455	620	457
15111000	ACEITE DE PALMA EN BRUTO	27	13	-	958	-	478
54021000	HILADOS ALTA TENACIDAD NAILON O POLIAMIDAS, EXC VTA P. MENOR	193	57	37	-	310	1.081
85071010	ACUMUL. ELÉCTR. PB. USADOS P/ ARRANQUE MOT.EMBOLO ELEC. LIQ.	556	130	21	288	501	373
39042100	LOS DEMÁS POLICLORUROS DE VINILO, SIN PLASTIFICAR	1.498	300	449	332	420	400
39204900	LAS DEMÁS PLACAS DE POLÍMEROS DE CLORURO VINILO	1.453	442	435	403	413	323
38083011	HERBICIDAS ACOND. VTA POR MENOR ENV. DE HASTA 5 KN O 5 LTS.	937	470	175	191	527	421
SUBTOTAL		218.885	68.840	49.998	108.320	60.392	54.085
Otros Productos		75.295	20.927	20.595	17.132	19.100	20.393
TOTAL PAÍS		294.180	89.766	70.593	125.451	79.491	74.478

Se incluyen los principales productos que hayan igualado o superado US\$1.500.000 en el año 2004 o US\$1.125.000 en el período enero-septiembre 2005.

PRINCIPALES PRODUCTOS EXPORTADOS A CUBA

(Miles de US\$ fob)

CÓDIGO	DESCRIPCIÓN	Año	2004			2005	
			III trim.	IV trim.	I trim.	II trim.	III trim.
3037922	JUREL DESCAB. Y EVISC., CONG., EXCL. HÍG., HUEVAS Y LECHAS	12.644	3.050	4.140	3.097	3.250	6.621
4022118	LECHE EN POLVO, SIN AZÚCAR NI EDULC., MAT. GRASA >= 26%	9.505	2.969	3.765	2.034	231	231

PRINCIPALES PRODUCTOS EXPORTADOS A CUBA

(Miles de US\$ fob)

(Continuación)

CÓDIGO	DESCRIPCIÓN	Año	2004			2005	
			III trim.	IV trim.	I trim.	II trim.	III trim.
2023090	LAS DEMÁS CARNES DE BOVINOS DESHUESADAS, CONGELADAS	5.128	1.671	1.324	1.050	1.666	1.027
16010000	EMBUTIDOS DE CARNE, DESPOJ. O SANGRE; PREP. DE ESTOS PROD.	1.300	316	314	258	429	298
20029012	PURÉS Y JUGO TOMATES, VALOR BRIX >=30% Y < = AL 32% PREP.	1.137	247	279	66	46	137
20079990	LAS DEMÁS CONFITURAS, JALEAS Y PASTAS FRUTAS OBT. POR COCC.	1.135	251	310	331	374	48
16041911	JUREL AL NATURAL, ENTERO O EN TROZOS, EXCEPTO PICADO	823	27	348	343	295	320
21069021	PREP. COMP. NO ALCOH. PARA FABR. BEBIDAS, CON SABOR A FRUTAS	777	212	52	63	193	58
2032990	LAS DEMÁS CARNES DE PORCINO CONGELADAS	730	251	363	791	278	608
2032290	LAS DEMÁS CARNES DE PORCINOS SIN DESHUESAR, CONGELADAS	640	348	191	98	5	11
3037921	JUREL ENTERO CONGELADO, EXCLUIDO HÍGADO, HUEVAS Y LECHAS	485	19	14	17	35	36
19053100	GALLETAS DULCES (CON ADICIÓN DE EDULCORANTES)	426	103	137	97	120	15
20029011	PURÉS Y JUGOS TOMATE, VALOR BRIX <30% PREPAR. O CONSERVADOS	420	15	44	-	18	26
3054160	FILETES DE SALMONES DEL ATLÁNTICO Y DANUBIO, AHUMADOS	375	-	137	142	-	39
21069090	LAS DEMÁS PREPARACIONES ALIMENT. NO EXP.NI COMP. OTRA PTE.	361	17	133	21	54	61
2023020	CUARTOS TRASEROS DE BOVINOS, DESHUESADOS, CONGELADOS	320	86	30	20	17	-
32141090	LOS DEMÁS MASTIQUES; PLÁSTES (ENDUIDOS) USADOS EN PINTURA	306	109	90	35	125	234
17049030	CARAMELOS	304	76	89	35	42	89
3042052	FILETES DE SALMONES DEL ATLÁNTICO Y DANUBIO, CONGELADOS	281	42	125	-	-	9
18063110	CHOCOLATES RELLENOS CON PASTAS BLANDAS O LICOR, EN BLOQUES	279	42	132	77	69	155
94060090	LAS DEMÁS CONSTRUCCIONES PREFABRICADAS	263	-	-	-	-	-
19011090	LAS DEMÁS PREP. ALIM. INFANTIL, VENTA AL POR MENOR	237	45	77	10	-	31
8081010	MANZANAS FRESCAS, VARIEDAD RICHARD DELICIOUS	233	121	-	-	166	29
3042092	FILETES DE MERLUZA DE COLA, CONGELADOS	230	-	-	-	-	-
7031010	CEBOLLAS FRESCAS O REFRIGERADAS	223	15	-	17	39	9
73089000	LAS DEMÁS CONSTRUCC. Y SUS PARTES DE FUNDICIÓN, FE O ACERO	216	146	70	-	-	-
16041912	JUREL CON SALSA DE TOMATES, ENTERO O EN TROZOS, EXC. PICADO	206	-	-	-	-	-
17041090	LOS DEMÁS CHICLES Y GOMAS DE MASCAR	202	30	62	40	35	88
2032930	LAS DEMÁS CARNES DE PORCINO DESHUESADAS Y CONGELADAS	102	-	101	159	156	230
85243110	DISCOS LÁSER GRAB.P/ REPRODUCIR DATOS MÁQ. AUT. PROC.DATOS	115	-	-	446	-	2
30049010	LOS DEMÁS MEDIC. PARA VENTA AL POR MENOR, USO HUMANO	-	-	-	-	34	316
28070000	ÁCIDO SULFÚRICO; OLEUM	-	-	-	-	-	336
16025000	LAS DEMÁS PREPARACIONES DE BOVINOS, INCLUIDAS LAS MEZCLAS	107	5	33	68	81	176
39239090	LOS DEMÁS ART. PARA EL TRANSPORTE O ENVASADO, DE PLÁSTICO	10	-	-	-	67	191
21021000	LEVADURAS VIVAS	191	26	33	-	-	223
33021000	MEZCLAS SUST. ODORÍFERAS, USADA EN IND. ALIMENT. O DE BEBIDA	12	5	4	62	4	153
18069020	CHOCOLATES SIN RELLENOS, EN FORMAS DISTINTA DE LOS BLOQUES	184	36	55	51	50	100
48191010	CAJAS DE CARTÓN CORRUGADO	80	15	49	43	56	96
22042121	VINO CABERNET SAUVIGNON, CAPACIDAD <= A 2 L	173	31	54	112	63	20
4051000	MANTEQUILLA (MANTECA)	182	182	-	-	45	150
39232110	BOLSAS DE POLÍMEROS DE ETILENO	-	-	-	-	140	28
39173230	LOS DEMÁS TUBOS, S/REF. NI ACCES. DE POL. DE CLORURO VINILO	176	12	93	57	71	32
SUBTOTAL		40.516	10.520	12.649	9.640	8.255	12.235
Otros Productos		6.265	1.352	1.574	1.352	806	1.099
TOTAL PAÍS		46.781	11.872	14.223	10.992	9.060	13.334

Se incluyen los principales productos que hayan igualado o superado US\$200.000 en el año 2004, o US\$150.000 en el período enero-septiembre 2005.

PRINCIPALES PRODUCTOS IMPORTADOS DESDE CUBA

(Miles de US\$ cif)

CÓDIGO	DESCRIPCIÓN	Año	2004			2005	
			III trim.	IV trim.	I trim.	II trim.	III trim.
22084010	RON	423	11	256	219	439	132
30049010	LOS DEMÁS MEDIC. PARA VENTA AL POR MENOR, USO HUMANO	178	41	47	1	-	29
30043910	LOS DEMÁS MEDIC. C/ HORM. U OTROS DE 29.37 S/ANT., USO HUM.	52	8	15	15	-	1
38089010	RATICIAS Y SIM. VENTA AL POR MENOR EN ENV. DE 5 KN O 5 LTS	40	-	-	-	-	-
40100	DEPENDIENTES DEL MINIST. RELACIONES EXT.	27	-	-	-	-	-
3061190	LAS DEMÁS LANGOSTAS CONGELADAS	19	7	13	2	-	-

PRINCIPALES PRODUCTOS IMPORTADOS DESDE CUBA

(Miles de US\$ cif)

(Continuación)

CÓDIGO	DESCRIPCIÓN	Año	2004			2005	
			III trim.	IV trim.	I trim.	II trim.	III trim.
30022000	VACUNAS PARA LA MEDICINA HUMANA	13	-	-	13	6	-
29321300	ALCOHOL FURFURÍLICO Y ALCOHOL TETRAHIDROFURFURÍLICO	12	12	-	-	7	-
24021000	CIGARROS O PUROS Y CIGARRITOS (PURITOS) CON TABACO	11	1	9	5	10	-
16054000	LOS DEMÁS CRUSTÁCEOS PREPARADOS O CONSERVADOS	-	-	-	-	-	218
SUBTOTAL		776	81	340	255	462	380
Otros Productos		16	5	2	2	5	1
TOTAL PAÍS		792	85	342	256	467	381

Se incluyen los principales productos que hayan igualado o superado US\$10.000 en el año 2004 o US\$7.500 en el período enero-septiembre 2005.

PRINCIPALES PRODUCTOS EXPORTADOS A ECUADOR

(Miles de US\$ fob)

CÓDIGO	DESCRIPCIÓN	Año	2004			2005	
			III trim.	IV trim.	I trim.	II trim.	III trim.
27111300	BUTANOS LICUADOS	37.277	5.105	15.767	9.324	6.928	10.431
21069029	PREP. COMP. NO ALCOH. PARA FABR. BEBIDAS, CON OTROS SABORES	19.341	3.396	3.707	3.933	3.782	3.743
30049010	LOS DEMÁS MEDIC. PARA VENTA AL POR MENOR, USO HUMANO	13.294	3.449	4.080	3.123	4.293	3.925
39021000	POLIPROPILENO EN FORMA PRIMARIA	11.353	2.894	3.047	2.775	2.372	4.100
87042121	CAMIONETAS, M.ÉMB., ENC.COMP., C. MAX<=5 T.C.U.>500 <=2000 K	9.262	2.188	2.364	656	-	-
21069021	PREP. COMP. NO ALCOH. PARA FABR. BEBIDAS, CON SABOR A FRUTAS	9.262	1.649	2.090	1.938	1.444	1.658
48010010	PAPEL PRENSA EN BOBINAS	8.222	2.596	1.999	3.392	2.751	2.324
8081020	MANZANAS FRESCAS, VARIEDAD ROYAL GALA	7.807	2.706	436	1.991	3.526	2.934
8061030	UVA FRESCA, VARIEDAD RED GLOBE	5.813	537	-	851	2.959	375
49119900	LOS DEMÁS IMPRESOS	5.265	1.706	1.149	1.851	1.065	1.610
48109210	CARTULINAS	5.168	1.267	1.812	1.755	1.435	1.315
8081010	MANZANAS FRESCAS, VARIEDAD RICHARD DELICIOUS	4.944	1.610	1.654	205	1.026	1.399
74081110	ALAMBRE DE COBRE REF. DE SECCIÓN TRANS. > A 6 MM Y <=9.5 MM	4.589	1.322	1.099	1.704	2.337	2.105
20087011	MELOCOTONES, INCL. LOS GRIÑONES Y NECT., EN MIT., CONSERV.	4.391	1.360	1.531	515	717	1.470
39202010	LAS DEMÁS PLACAS DE POLÍMEROS DE PROPILENO DENSIDAD < =0.10	4.020	575	1.706	1.031	981	1.434
47031100	PASTA QUÍM. CONÍF. AL SULFATO O SODA, EX. P/ DISOLV. CRUDA	3.331	1.282	843	624	1.082	752
48181010	PAPEL HIGIÉNICO, ACONDICIONADO PARA LA VENTA AL POR MENOR	3.212	939	887	563	708	515
72142000	BARRAS FE S/ALEAR C/MUESCAS O RELIEVES, EN CALIENTE O TORSIÓN	3.165	-	1.381	1.622	2.208	3.109
30041010	MEDIC. C/ PENICIL. O CON ESTR. ÁC. PENICILÁNICO, USO HUMANO	2.985	780	831	993	813	551
84181012	COMB. REFRIG. Y CONG., COMPRESIÓN, USO DOM., CAP>200<=300 LTS	2.974	711	1.295	395	647	42
84181013	COMB. REFRIG. Y CONG., COMPRESIÓN, USO DOM., CAP>300<=400 LTS	2.839	796	1.118	387	330	161
11041200	GRANOS DE AVENA APLÁSTADOS O EN COPOS	2.750	767	774	469	877	666
85445910	LOS DEMÁS CONDUCTORES ELECTR. P/TENSIÓN >80<=1000 V, DE CU	2.608	904	984	867	1.154	991
20029012	PURÉS Y JUGO TOMATES, VALOR BRIX >=30% Y < = AL 32% PREP.	2.566	545	903	297	545	548
28342100	NITRATO DE POTASIO	2.232	947	272	1.025	95	1.010
8062010	PASAS MORENAS	2.206	749	441	78	652	671
8081090	LAS DEMÁS VARIEDADES DE MANZANAS FRESCAS	2.141	775	679	351	212	616
84818010	LOS DEMÁS ART. DE GRIFERIA Y ÓRGANOS SIMIL., P/USO DOMÉSTICO	2.028	583	479	295	494	538
30042010	MEDICAMENTOS CON OTROS ANTIBIÓTICOS USO HUM., AL DETALLE	2.018	678	464	437	669	435
72162100	PERFILES FE S/ALEAR, EN L, LAM. O EXT. CALIENTE, ALTO< 80MM	2.014	523	564	682	781	759
39023000	COPOLÍMEROS DE PROPILENO EN FORMAS PRIMARIAS	1.962	661	575	382	622	609
87032291	AUTOMÓVILES TURISMO, E.CHISPA M.PISTÓN, CIL >1000<=1500 CM3	1.924	-	-	-	-	-
8081060	MANZANAS FRESCAS, VARIEDAD GRANNY SMITH	1.776	868	366	331	508	670
20079911	PREPARACIONES DE PULPA DE MELOCOTÓN (DURAZNOS)	1.757	532	602	543	424	649
8082011	PERAS PACKHMAN'S TRIUMPH, FRESCAS	1.746	780	7	266	973	1.089
27111200	PROPANO LICUADO	583	-	583	3.001	-	-
44112100	TABLEROS FIBRA DENS > 0,5 y <= 0,8 G/CM3., SIN TRAB. MECAN.	1.201	265	570	1.089	922	549
84185000	LOS DEMÁS ARMARIOS, VITRINAS, MOSTRADORES Y SIM. P/PROD FRÍO	1.493	676	382	359	850	1.216
19041000	PRODUCTOS DE CEREALES, OBTENIDO POR INFLADO O TOSTADO	1.468	744	352	501	505	689
39235010	TAPAS DE PLÁSTICO	1.677	299	610	473	586	407
30044010	MEDIC. C/ ALCALOIDES O DERIV. S/HORMONAS NI 29.37, USO HUM.	1.697	404	377	470	555	355

PRINCIPALES PRODUCTOS EXPORTADOS A ECUADOR

(Miles de US\$ fob)

(Continuación)

CÓDIGO	DESCRIPCIÓN	Año	2004		2005		
			III trim.	IV trim.	I trim.	II trim.	III trim.
74111000	TUBOS DE COBRE REFINADO	1.137	377	185	277	347	739
39011010	POLIETILENO DE DENSIDAD INFERIOR A 0,94, DE ALTA PRESIÓN	843	54	101	180	656	468
SUBTOTAL		208.343	49.001	59.063	52.001	53.832	57.628
Otros Productos		105.447	30.667	29.668	23.915	27.785	30.952
TOTAL PAÍS		313.790	79.668	88.731	75.916	81.617	88.580

Se incluyen los principales productos que hayan igualado o superado US\$1.700.000 en el año 2004, o US\$1.275.000 en el período enero-septiembre 2005.

PRINCIPALES PRODUCTOS IMPORTADOS DESDE ECUADOR

(Miles de US\$ cif)

CÓDIGO	DESCRIPCIÓN	Año	2004		2005		
			III trim.	IV trim.	I trim.	II trim.	III trim.
27090010	ACEITE CRUDO DE PETRÓLEO O DE MINER. BITUMIN CON ° API < 25	57.836	25.708	32.127	506	-	84.102
8030000	BANANAS O PLÁTANOS, FRESCOS O SECOS	29.771	8.520	8.139	6.177	8.389	9.860
16041410	ATUNES ENTEROS O EN TROZOS, EXCEPTO PICADOS	11.267	2.345	3.221	3.009	2.653	2.253
18050000	CACAO EN POLVO SIN AZUCARAR NI EDULCORAR	4.257	1.300	887	911	1.011	788
20089100	PALMITOS PREP. O CONSERV., INCLUSO CON EDULCORANTE O ALCOHOL	3.591	947	666	612	1.141	703
3061312	CAMARÓN ECUATORIANO CONGELADO	2.606	447	971	685	895	922
18031000	PASTA DE CACAO, SIN DESGRASAR	2.007	478	569	382	446	578
16042010	LAS DEMÁS PREPARACIONES Y CONSERVAS DE ATÚN	1.861	571	480	519	893	1.073
15162020	MANTECA VEGETAL Y SUS FRACCIONES	1.832	508	664	585	446	1.051
15162010	GRASAS Y ACEITES, VEGETALES Y SUS FRACCIONES	1.787	331	552	173	153	-
96081010	BOLÍGRAFOS DESECHABLES	1.652	311	598	539	331	509
8043000	PIÑAS (ANANÁS), FRESCAS O SECAS	1.594	376	570	428	550	710
6031050	FLORES Y CAPULLOS DE ROSAS CORT. P/RAMOS O ADORNOS, FR.	1.351	397	395	360	690	832
73063000	TUBOS Y PERF. HUECO HE, SOLD, SECC. CIRC, HE O ACERO S/ALEAR	1.295	185	301	715	623	134
23012011	HARINA DE PESCADO, CONT. PROT. < 66% DEL PESO, NO ALIM. HUM.	1.252	523	220	-	83	-
15162030	ACEITES VEGETALES TOTAL O PARCIALMENTE REF. PARA OTROS USOS	1.155	326	348	211	486	482
23012029	LAS DEMÁS HARINAS DE CRUSTÁCEOS, NO PARA LA ALIM. HUMANA	860	247	208	253	388	345
40119910	LOS DEMÁS NEUM. NVOs CAUCHO TIPO USADO EN CAMIONETAS	802	223	266	84	208	225
6031090	LAS DEMÁS FLORES Y CAPULLOS CORT. P/RAMOS O ADORNOS, FR.	513	182	141	112	203	293
72149100	LAS DEMÁS BARRAS ACERO S/ALEAR SECCIÓN TRNSV RECT., CALIENTE	481	173	169	232	475	127
30049010	LOS DEMÁS MEDIC. PARA VENTA AL POR MENOR, USO HUMANO	445	101	9	79	21	33
40111000	NEUMÁTICOS NUEVOS DE CAUCHO P/ AUTOMÓVILES DE TURISMO	442	92	96	106	96	81
52114200	TEJ. ALG., H. COLOR, C<85%, MEZ.C/F.ARTIF., MEZQ., P>200G/M2	405	63	-	-	-	-
54025290	LOS DEMÁS HILADOS SENCILLOS, POLIEST., TORSIÓN>= 50 VTAS P/M	399	99	81	44	75	57
9024000	TÉ NEGRO (FERMENTADO) Y TÉ PARCIALM. FERM., EN OTROS ENV.	382	97	116	80	81	81
9011100	CAFÉ SIN TOSTAR, SIN DESCAFEINAR	350	184	-	-	163	36
85311090	LOS DEMÁS AVISADOR. ELÉCT.PROTECC. C/ ROBO O INCENDIO Y SIM.	344	104	76	125	-	51
61103010	SUETERES (JERSEYS), DE FIBRAS SINTÉTICAS O ARTIFICIALES	269	28	1	75	1	0
18040000	MANTECA, GRASA Y ACEITE DE CACAO	268	110	120	331	16	10
54023300	HILADO TEXTURADO DE POLIÉSTER, EXC. VENTA AL POR MENOR	254	32	67	12	60	59
73066000	LOS DEMÁS TUBOS Y PERF. HUECOS, SOLD. EXC. DE SECC. CIRC.	237	-	-	-	-	-
83091000	TAPAS CORONA, DE METALES COMUNES	235	-	235	378	192	150
3061319	LOS DEMÁS CAMARONES CONGELADOS	224	93	-	116	-	-
55093100	HIL.C/FIBRA DISC.ACRIL.O MODAC.(EXC. H.COSER)>=85% P,SENCIL.	223	95	-	-	53	-
69109030	TAZAS DE RETRETES, EXCEPTO DE PORCELANA	207	40	31	49	53	96
73089000	LAS DEMÁS CONSTRUCC.Y SUS PART., DE FUNDICIÓN, HE O ACERO	-	-	-	-	74	323
85445910	LOS DEMÁS CONDUCTORES ELÉCTR. P/TENSIÓN >80<=1000 V, DE CU	106	48	58	178	72	98
61103030	CHALECOS, DE FIBRAS SINTÉTICAS O ARTIFICIALES	66	3	12	203	23	3
69089013	BALDOSAS DE GRES, DE LADO MAYOR ENTRE 30 CM Y 50 CM	170	72	34	74	68	63
61151110	CALZAS, PANTY M.Y LEOTARDOS, FIBRA SINT. TÍT<=67 D, NYLON	198	71	-	79	43	74
54072000	TEJIDOS FABRICADOS CON TIRAS O FORMAS SIMILARES	52	37	15	93	48	49
15162090	LAS DEMÁS GRASAS Y ACEITES VEGETALES, Y SUS FRACCIONES	145	21	62	59	73	54
16041319	LAS DEMÁS SARDINAS ENTERAS O EN TROZOS EXCEPTO PICADAS	186	25	69	39	41	90
54025100	HILADOS NYLON O POLIAMIDAS, SENCILLOS, TORSIÓN > 50 V	52	16	4	66	80	4

PRINCIPALES PRODUCTOS IMPORTADOS DESDE ECUADOR

(Miles de US\$ cif)

(Continuación)

CÓDIGO	DESCRIPCIÓN	Año	2004		2005		
			III trim.	IV trim.	I trim.	II trim.	III trim.
87082990	LAS DEMÁS PART.Y ACC. CARROCERÍA VEH. AUTOM. PDAS. 87.01-.05	198	67	70	83	42	21
8119090	LAS DEMÁS FRUTAS Y OTROS FRUTOS, SIN COCER O COC., CONG.	34	0	33	32	29	74
8072000	PAPAYAS FRESCAS	109	26	84	50	36	40
41141000	CUEROS Y PIELS AGAMUZADOS (INCL. AGAM. COMBINADO AL ACEITE)	149	42	51	42	15	63
SUBTOTAL		133.917	45.664	52.816	18.887	21.518	106.594
Otros Productos		4.617	1.152	1.243	1.011	755	1.158
TOTAL PAÍS		138.535	46.816	54.059	19.898	22.273	107.752

Se incluyen los principales productos que hayan igualado o superado US\$200.000 en el año 2004 o US\$150.000 en el período enero-septiembre 2005.

PRINCIPALES PRODUCTOS EXPORTADOS A MÉXICO

(Miles de US\$ fob)

CÓDIGO	DESCRIPCIÓN	Año	2004		2005		
			III trim.	IV trim.	I trim.	II trim.	III trim.
74020010	COBRE PARA EL AFINO	205.118	69.687	58.065	31.995	29.711	82.494
44071019	LAS DEMÁS MADERAS ASERRADAS DE PINO INSIG., DE ESP. > 6 MM	101.235	27.871	27.505	29.471	31.264	36.872
26139010	CONCENTRADOS SIN TOSTAR DE MOLIBDENO	86.443	40.719	18.941	21.482	16.525	30.824
74031100	CÁTODOS Y SECCIONES DE CÁTODO, DE COBRE REFINADO	76.025	10.174	29.373	36.490	30.806	30.040
74040011	ÁNODOS GASTADOS; DESPERD. Y DESECHOS CONT. CU < 94% EN PESO	35.252	714	-	-	24.080	6.801
44121910	MADERA CONTRACHAP.C/HOJA EXTERNA CONÍFERAS,ESP. < =0.6 MM	30.777	9.604	9.170	7.620	10.911	10.830
2071410	TROZOS Y DESPOJOS COMEST. DE GALLO O GALLINA, DESH., CONG.	27.844	9.061	9.121	7.942	8.027	10.573
4069010	QUESO GOUDA Y DEL TIPO GOUDA	23.248	4.109	6.688	9.108	10.517	9.085
87043121	CAMIONETAS M.ÉMBOLO, ENC.CHISPA,C.MAX<=5T,C.ÚTIL>500<=2000 K	21.373	7.991	8.191	9.036	8.259	9.590
4029910	LECHE CONDENSADA	20.665	4.318	6.049	5.975	7.393	5.811
44031010	POSTES EN BRUTO C/ PINTURA, CREOSOTA U OTROS AGTES. CONSERV.	20.494	5.384	6.226	4.876	5.087	2.375
8061030	UVA FRESCA, VARIEDAD RED GLOBE	19.258	-	133	11.748	6.469	-
20087011	MELOCOTONES, INCL. LOS GRIÑONES Y NECT., EN MIT., CONSERV.	19.134	6.201	5.861	2.175	3.267	6.073
40111000	NEUMÁTICOS NUEVOS DE CAUCHO P/AUTOMÓVILES DE TURISMO	14.545	4.200	4.947	4.954	5.365	5.269
8081020	MANZANAS FRESCAS, VARIEDAD ROYAL GALA	14.455	4.314	-	2.101	858	1.307
48109210	CARTULINAS	14.434	3.555	3.929	4.455	4.200	3.627
21069021	PREP. COMP. NO ALCOH. PARA FABR. BEBIDAS, CON SABOR A FRUTAS	12.617	4.801	1.422	1.806	5.545	3.821
44112100	TABLEROS FIBRA DENS > 0,5 y <= 0,8 G/CM3., SIN TRAB. MECAN.	12.135	3.057	4.869	3.095	4.672	3.618
3042052	FILETES DE SALMONES DEL ATLÁNTICO Y DANUBIO, CONGELADOS	11.901	2.786	4.318	3.796	1.882	2.829
87084030	CAJAS DE CAMBIO, DE VEHÍCULOS AUTOMÓVILES DE PARTIDAS 87.03	11.536	3.282	3.150	3.150	2.633	4.319
8132000	CIRUELAS SECAS	11.102	4.612	3.853	1.004	3.118	7.389
26209910	LAS DEMÁS CENIZAS Y RESIDUOS (EXC. DE SID.) CON PRINC. ORO	10.894	1.968	2.392	3.539	2.403	1.617
31059020	ABONOS MINERAL. O QUÍMICOS CON LOS 3 FERTILIZANTES:N, K Y S.	10.730	1.816	4.338	117	3.425	7.257
22042121	VINO CABERNET SAUVIGNON, CAPACIDAD <= A 2 L	9.908	3.886	2.392	1.472	2.424	3.156
26209920	LAS DEMÁS CENIZAS Y RESID. (EXC. DE SID.) CON PRINC. PLATA	9.815	879	6.254	14.309	7.336	7.181
8081090	LAS DEMÁS VARIEDADES DE MANZANAS FRESCAS	9.508	3.215	-	126	223	523
8093020	MELOCOTONES (DURAZNOS), FRESCOS	9.358	1	3.284	4.895	348	-
33072000	DESODORANTES CORPORALES Y ANTITRASPIRANTES	8.733	3.627	1.264	1.856	1.673	737
2109900	LAS DEMÁS CARNES Y DESPOJ. COMEST., SALADO, SECO O AHUM.	8.637	4.371	4.227	-	76	3.192
8062010	PASAS MORENAS	8.016	1.036	3.006	1.296	3.000	3.219
48193010	SACOS (BOLSAS) CON UNA ANCHURA EN LA BASE > A 40 CM	7.963	2.225	1.925	2.043	1.822	1.967
87043161	CHASIS CAMIONETAS, M.ÉMB.E.CHISPA,C.MÁX<=5T ÚTIL>500<=2000K	7.647	2.500	3.196	2.856	3.325	2.896
2072710	PECHUGAS DE PAVO TROZADAS, CONGELADAS	7.100	1.278	1.987	2.102	4.243	4.119
44152010	PALETAS DE MADERA	7.010	1.948	2.208	1.873	1.654	3.028
8061010	UVA FRESCA, VARIEDAD THOMPSON SEEDLESS (SULTANINA)	6.848	-	979	4.783	588	-
7032000	AJOS FRESCOS O REFRIGERADOS	6.819	-	2.679	3.937	-	-
31059010	NITRATO SÓDICO POTÁSICO (SALITRE)	6.377	1.382	2.267	-	1.544	50
9042020	AJÍ SECO, TRITURADO O PULVERIZADO	6.136	2.664	71	89	5.043	2.475
26161000	MINERALES DE PLATA Y SUS CONCENTRADOS	-	-	-	-	-	20.768
40119910	LOS DEMÁS NEUM. NVOS CAUCHO TIPO USADO EN CAMIONETAS	5.122	1.852	1.475	2.389	4.092	3.368
2023090	LAS DEMÁS CARNES DE BOVINOS DESHUESADAS, CONGELADAS	2.152	659	1.166	2.065	3.654	3.685
2013090	LAS DEMÁS CARNES DE BOVINOS DESHUESADAS, FR. O REFR.	4.017	1.187	2.593	3.521	3.163	1.291

PRINCIPALES PRODUCTOS EXPORTADOS A MÉXICO

(Miles de US\$ fob)

(Continuación)

CÓDIGO	DESCRIPCIÓN	Año	2004			2005	
			III trim.	IV trim.	I trim.	II trim.	III trim.
27101122	GASOLINA PARA VEHÍCULOS TERRESTRES, SIN PB, DE 93 OCTANOS	-	-	-	-	6.756	-
26131010	CONCENTRADOS TOSTADOS DE MOLIBDENO	5.911	-	5.911	-	-	6.257
19019090	LAS DEMÁS PREP. ALIM. A BASE HARINAS, CON CACAO<=40 % EN PESO	3.209	1.573	238	4.540	997	169
20029012	PURÉS Y JUGO TOMATES, VALOR BRUX >=30% Y < = AL 32% PREP.	678	120	263	283	1.802	3.376
2071422	PECHUGAS Y SUS TROZOS DE GALLO O GALLINA, SIN DESH., CONG.	4.984	1.526	2.161	1.199	1.233	2.769
74031900	LOS DEMÁS COBRES REFINADOS	-	-	-	1.579	-	3.531
48202010	CUADERNOS CON UN LADO SUP. A 25 CM Y EL OTRO SUP. A 20 CM	5.918	1.602	636	218	3.622	899
SUBTOTAL		957.169	266.150	268.088	263.147	281.411	360.174
Otros Productos		334.203	92.903	93.587	72.279	88.013	85.873
TOTAL PAÍS		1.291.372	359.053	361.676	335.426	369.424	446.047

Se incluyen los principales productos que hayan igualado o superado US\$6.000.000 en el año 2004, o US\$4.500.000 en el período enero-septiembre 2005.

PRINCIPALES PRODUCTOS IMPORTADOS DESDE MÉXICO

(Miles de US\$ cif)

CÓDIGO	DESCRIPCIÓN	Año	2004			2005	
			III trim.	IV trim.	I trim.	II trim.	III trim.
85252030	TELÉFONOS CELULARES	108.271	11.199	17.831	10.933	26.461	27.198
85281260	AP. REC.T.V., INCL. C/R. RADIOD. O GRAB., COLOR, PANT. PLANA	47.237	16.755	13.136	9.361	17.638	27.620
87032391	AUTOMÓVILES TURISMO, E.CHISPA M.PISTÓN, CIL >1500 <=3000 CM3	29.957	8.694	7.440	8.972	12.489	8.828
87012020	TRACTORES CARRETERA P/SEMIRREMOLQUES, M. DIESEL POT.>200 HP	27.869	9.745	9.681	8.760	7.087	8.595
84715000	UNIDADES DE PROCESO DIG., EXC.DE PDAS. 8471.41 U 8471.49	24.700	5.857	8.727	7.975	6.618	7.442
31031090	LOS DEMÁS SUPERFOSFATOS	22.809	9.271	114	8.966	5.252	9.871
30049010	LOS DEMÁS MEDIC. PARA VENTA AL POR MENOR, USO HUMANO	16.542	4.357	2.852	3.327	3.657	5.052
39076000	POLITEREFTALATO DE ETILENO	13.816	3.310	3.094	865	1.037	681
85281220	AP. REC.T.V., INCL. C/R. RADIOD. O GRAB., COLOR,PANTALLA>14"	13.307	2.806	3.061	1.072	1.870	2.077
87043121	CAMIONETAS M. ÉMBOLO, ENC.CHISPA,C.MÁX<=5T,C.UTIL>500<=2000K	10.996	2.856	2.083	2.334	3.519	1.443
32061110	PIGMENTOS, CON UN CONTENIDO DE DIÓXIDO DE TITANIO >= 80%	10.899	1.528	3.744	2.013	2.540	2.736
27101940	ACEITES COMBUSTIBLES DESTILADOS (GAS OIL, DIÉSEL OIL)	9.733	-	-	-	-	-
82121010	MÁQUINAS DE AFEITAR DESECHABLES	9.704	2.920	2.266	2.521	3.497	2.461
39041020	POLICLORURO DE VINILO, GRADO DE SUSPENSIÓN	7.275	1.521	2.285	3.040	495	626
28353100	TRIFOSFATO DE SODIO (TRIPOLIFOSFATO DE SODIO)	6.555	1.390	786	242	793	-
85421000	TARJETAS PROVISTAS DE UN CIRCUITO INTEGRADO ELECTRÓNICO	6.235	1.171	1.121	273	1.417	1.258
87082990	LAS DEMÁS PART.Y ACC. CARROCERÍA VEH. AUTOM. PDAS. 87.01-.05	5.485	2.112	2.351	624	893	693
72106100	PDTOS. LAM. HE, ANC. 600MM., REVESTIDOS DE ALEAC. DE AL Y ZN	5.096	544	452	574	1.130	542
33051000	CHAMPÚS	5.069	1.148	1.765	2.818	2.023	3.025
85445910	LOS DEMÁS CONDUCTORES ELÉCTR. P/TENSIÓN >80<=1000 V, DE CU	4.464	810	1.223	1.014	1.858	2.539
48184020	PAÑALES DE BEBÉ, DE PASTA DE PAPEL	4.204	731	879	294	210	276
25231000	CEMENTOS SIN PULVERIZAR (CLÍNKER)	4.052	-	4.052	2.419	2.362	-
28141000	AMONÍACO ANHIDRO	3.746	-	3.746	-	-	-
55063000	F.ACRÍLICAS O MODACRÍLICAS DISCONTINUAS, CARDADAS, PEINADAS	3.364	633	1.053	656	1.150	784
84718090	LAS DEMÁS U. DE MÁQ. AUTOMÁTICAS P/TRATMTO. O PROC. DATOS	3.146	402	609	122	104	739
85438990	LAS DEMÁS MÁQ. Y APAR. ELÉCTR. CON UNA FUNCIÓN PROPIA NCOP.	3.126	1.422	1.512	1.087	1.987	975
32030090	LAS DEMÁS MATERIAS COLORANTES DE ORIGEN VEGETAL O ANIMAL	2.956	640	433	493	50	376
55013000	CABLES ACRÍLICOS O MODACRÍLICOS	2.752	398	1.027	476	541	627
84716031	MONITORES (U.REPRES.VISUAL) C/TUBOS RAYOS CATÓDICOS, COLOR	2.722	684	765	130	179	227
84713000	COMPTDOR DIGIT PORTÁT, P<= 10 K.,C/ CPU, TECLADO Y VISUAL.	2.425	555	500	422	305	557
74111000	TUBOS DE COBRE REFINADO	2.386	705	852	965	1.083	644
72104900	LOS DEMÁS PDTOS. DE HE CINCADOS DE OTRO MODO, ANCHO>= 600 MM	2.370	634	1.225	64	-	78
33049910	CREMAS PARA EL CUIDADO DE LA PIEL	2.206	620	882	462	471	531
87042121	CAMIONETAS, M.ÉMB., ENC.COMP., C. MÁX<=5 T C.U.>500 <=2000 K	40	40	-	1.811	1.827	5.602
27101190	LOS DEMÁS ACEITES LIVIANOS (LIGEROS)	3	3	-	-	8.075	-
28070000	ÁCIDO SULFÚRICO; OLEUM	243	4	-	1.704	3.820	1.789
72131000	ALAMBRÓN DE HIERRO O ACERO SIN ALEAR, CON MUESCAS, CORDONES	-	-	-	5.992	-	-
72142000	BARRAS HE S/ALEAR, C/MUESCAS O RELIEVES, EN CALTE, O TORSIÓN	-	-	-	-	5.830	-
87089990	LAS DEMÁS PART. Y ACCESORIOS VEH. AUTOM, PDAS. 87.01 A 87.05	841	164	108	636	2.682	789

PRINCIPALES PRODUCTOS IMPORTADOS DESDE MÉXICO

(Miles de US\$ cif)

(Continuación)

CÓDIGO	DESCRIPCIÓN	Año	2004		2005		
			III trim.	IV trim.	I trim.	II trim.	III trim.
85281290	LOS DEMÁS APAR. RECEPT.T.V., INCL. C/RADIODIF.O GRAB., COLOR	168	0	162	845	1.277	1.777
72083900	P.PLANOS HE O A.S/ALEAR, ENROLL., LAM.CAL., ESPESOR <3 MM	-	-	-	-	-	2.850
30044010	MEDIC. C/ ALCALOIDES O DERIV. S/HORMONAS NI 29.37, USO HUM.	1.723	467	1.132	681	673	1.068
73269000	LAS DEMÁS MANUFACTURAS DE HIERRO O DE ACERO	734	30	43	100	1.084	1.107
39206100	LAS DEMÁS PLACAS DE POLICARBONATOS	839	399	278	746	820	462
39011010	POLIETILENO DE DENSIDAD INFERIOR A 0,94, DE ALTA PRESIÓN.	1.843	607	889	682	561	618
96032100	CEPILLOS DE DIENTES, INCLUSO PARA DENTADURAS POSTIZAS	1.732	631	237	563	646	632
84152000	EQUIPOS AIRE ACOND. PARA VEHÍCULOS AUTOMÓVILES P/Ocupantes	1.228	258	428	340	821	616
85441100	ALAMBRE P/BOBINAR CU AISLADO P/ELECTRICIDAD, AÚN LAQUEADOS	1.597	546	424	757	512	504
22030000	CERVEZA DE MALTA	1.618	222	515	618	418	639
84733090	LAS DEMÁS PARTES Y ACCESORIOS DE MÁQ. DE PART. 84,69 A 84,72	869	245	325	679	504	482
SUBTOTAL		438.953	99.034	106.087	99.429	138.265	137.436
Otros Productos		181.209	47.222	50.285	47.109	52.708	56.187
TOTAL PAÍS		620.162	146.256	156.372	146.539	190.973	193.623

Se incluyen los principales productos que hayan igualado o superado US\$2.200.000 en el año 2004 o US\$1.650.000 en el período enero-septiembre 2005.

PRINCIPALES PRODUCTOS EXPORTADOS A PARAGUAY

(Miles de US\$ fob)

CÓDIGO	DESCRIPCIÓN	Año	2004		2005		
			III trim.	IV trim.	I trim.	II trim.	III trim.
21069021	PREP. COMP. NO ALCOH. PARA FABR. BEBIDAS, CON SABOR A FRUTAS	3.671	606	1.420	793	489	636
48010010	PAPEL PRENSA EN BOBINAS	3.441	967	830	438	884	934
30049010	LOS DEMÁS MEDIC. PARA VENTA AL POR MENOR, USO HUMANO	2.758	694	834	659	816	1.025
74081110	ALAMBRE DE COBRE REF., DE SECCIÓN TRANS. > A 6 MM Y <=9.5 MM	2.446	450	821	784	808	959
41015000	CUEROS Y PIEL. ENT.BRUTO, BOVINOS Y EQUINOS P. UNIT. >16 KG	1.200	227	174	-	-	-
24022000	CIGARRILLOS QUE CONTENGAN TABACO	1.196	347	354	159	227	150
11071000	MALTA (DE CEBADA U OTROS CEREALES), SIN TOSTAR	869	112	210	81	113	-
22042121	VINO CABERNET SAUVIGNON, CAPACIDAD <= A 2 L	834	537	116	-	169	286
17041090	LOS DEMÁS CHICLES Y GOMAS DE MASCAR	828	287	189	206	103	412
48109210	CARTULINAS	710	279	245	181	80	160
33049910	CREMAS PARA EL CUIDADO DE LA PIEL	525	75	154	97	154	138
30041010	MEDIC. C/ PENICIL. O CON ESTR. AC. PENICILÁNICO, USO HUMANO	517	120	131	157	136	137
30044010	MEDIC. C/ ALCALOIDES O DERIV. S/HORMONAS NI 29.37, USO HUM.	508	172	68	53	136	165
22042130	LOS DEMÁS VINOS CON DEN. DE ORIGEN CAPACIDAD <= 2 L	498	161	10	100	164	221
22042190	LOS DEMÁS VINOS CAPACIDAD <= A 2 L	476	166	78	42	90	135
40111000	NEUMÁTICOS NUEVOS DE CAUCHO P/ AUTOMÓVILES DE TURISMO	457	274	30	200	603	489
40119910	LOS DEMÁS NEUM. NVOS CAUCHO TIPO USADO EN CAMIONETAS	424	112	68	268	194	293
21069090	LAS DEMÁS PREPARACIONES ALIMENT. NO EXP.NI COMP. OTRA PTE.	376	72	96	126	118	189
21041090	LAS DEMÁS PREPARACIONES PARA SOPAS, POTAJES O CALDOS	312	149	18	21	36	49
41041100	CUEROS PIELS CURTID. BOVINOS EQUINOS, E.HÚMEDO PLENA FLOR	295	-	-	43	-	-
39021000	POLIPROPILENO EN FORMA PRIMARIA	282	282	-	-	-	-
33072000	DESODORANTES CORPORALES Y ANTITRASPIRANTES	267	38	67	75	80	151
20087011	MELOCOTONES, INCL. LOS GRÍÑONES Y NECT., EN MIT., CONSERV.	220	118	84	-	-	-
19059090	HOSTIAS, SELLOS PARA MEDIC., Y DEMÁS PRODUCTOS DE PANADERÍA	213	45	32	14	119	-
49119900	LOS DEMÁS IMPRESOS	199	95	0	-	34	0
22042129	LOS DEMÁS VINOS TINTOS CON DEN. DE ORIGEN CAPACIDAD <= 2 L	184	96	71	14	11	34
84185000	LOS DEMÁS ARMARIOS, VITRINAS, MOSTRADORES Y SIM. P/PROD FRÍO	82	80	2	-	371	677
84378000	LAS DEMÁS MÁQ. Y APAR. P/MOLIENDA O TRAT.CEREAL. U HORT.VAINA	-	-	-	-	463	16
21069029	PREP. COMP. NO ALCOH. PARA FABR. BEBIDAS, CON OTROS SABORES	-	-	-	-	177	248
27101963	ACEITES LUBRICANTES TERMINADOS	117	25	32	18	92	219
33059010	TINTURAS CAPILARES	148	34	48	35	63	113
33030000	PERFUMES Y AGUAS DE TOCADOR	83	21	37	12	45	122
18069020	CHOCOLATES SIN RELLENOS, EN FORMAS DISTINTA DE LOS BLOQUES	101	-	24	177	-	-
84379000	PARTES MÁQ.LIMPIEZA,CLASIF.O CRIBADO SEMILLAS,GRANOS Y HORT.	-	-	-	-	13	154
69021000	LADRILLOS Y SIMIL.CERÁMICOS P/CONST.,C/MG, CA O CR >50% PESO	46	20	26	62	105	-
72139190	ALAMBRÓN DE HIERRO O ACERO SIN ALEAR, DIÁM. < A 7 MM	-	-	-	-	-	151

PRINCIPALES PRODUCTOS EXPORTADOS A PARAGUAY

(Miles de US\$ fob)

(Continuación)

CÓDIGO	DESCRIPCIÓN	Año	2004			2005	
			III trim.	IV trim.	I trim.	II trim.	III trim.
49019939	LOS DEMÁS LIBROS DE LITERATURA	-	-	-	1	3	145
73082000	TORRES Y CASTILLETES DE FUNDICIÓN, DE HIERRO O DE ACERO	-	-	-	-	147	-
17049050	PASTILLAS	152	20	39	14	55	73
21069010	POLVOS PARA LA FABR. DE BUDINES, CREMAS, GELATINAS Y SIM.	83	14	41	24	81	36
18069010	CHOCOLATES RELLENOS, EN FORMAS DISTINTA DE LOS BLOQUES	113	32	10	32	39	67
	SUBTOTAL	24.631	6.726	6.360	4.887	7.218	8.581
	Otros Productos	8.913	2.305	2.425	1.991	2.395	2.987
	TOTAL PAÍS	33.543	9.031	8.785	6.878	9.614	11.568

Se incluyen los principales productos que hayan igualado o superado US\$180.000 en el año 2004, o US\$135.000 en el período enero-septiembre 2005.

PRINCIPALES PRODUCTOS IMPORTADOS DESDE PARAGUAY

(Miles de US\$ cif)

CÓDIGO	DESCRIPCIÓN	Año	2004			2005	
			III trim.	IV trim.	I trim.	II trim.	III trim.
23040030	PELLETS (OBT.DE RESIDUOS DEL ACEITE DE SOYA)	66.843	14.116	20.781	4.482	9.488	7.595
2013020	CUARTOS TRASEROS DE BOVINOS, DESHUESADOS, FR. O REFR.	5.242	1.315	3.927	1.290	-	49
12010090	LAS DEMÁS HABAS DE SOJA, INCL. QUEBRANT., EXC. PARA SIEMBRA	3.983	1.721	2.261	2.455	-	1.568
2013010	CUARTOS DELANTEROS DE BOVINOS, DESHUESADOS, FRESCOS	2.898	695	2.203	764	-	-
44121400	MADERA CONTRACHAP. C/HOJA EXT. DISTINTA CONÍFERAS <= 6 MM	2.550	813	602	481	827	1.082
23040020	HARINAS DE TORTAS (OBTENIDOS DE EXTRAC. DEL ACEITE DE SOYA)	2.347	-	-	-	-	1.003
52010000	ALGODÓN SIN CARDAR NI PEINAR	1.996	312	711	158	928	143
23061000	TORTAS Y DEMÁS RESID. SÓLIDOS DE SEMILLAS DE ALGODÓN	1.801	870	339	90	49	1.366
2013090	LAS DEMÁS CARNES DE BOVINOS DESHUESADAS, FR. O REFR.	1.208	59	1.150	5.442	12.020	14.683
10019000	LOS DEMÁS TRIGOS Y MORCAJO (TRANQUILLÓN)	1.066	-	-	-	-	-
30049010	LOS DEMÁS MEDIC. PARA VENTA AL POR MENOR, USO HUMANO	957	208	290	155	294	275
41041900	LOS DEMÁS C. Y P. CURTIDOS DE BOVINOS O EQUINOS, EST. HÚMEDO	605	73	132	236	130	154
72139190	ALAMBRÓN DE HIERRO O ACERO SIN ALEAR, DIÁM. < A 7 MM	387	190	197	344	337	96
20094100	JUGO DE PIÑA SIN FERMENTAR Y SIN ALCOHOL, V. BRIX <= 20	387	133	89	29	12	-
20091200	JUGO DE NARANJA SIN CONGELAR, SIN FERMENTAR, V° BRIX <= 20	346	103	90	0	-	-
20094900	LOS DEMÁS JUGOS DE PIÑA SIN FERMENTAR Y SIN ALCOHOL	259	15	44	-	-	-
42050000	LAS DEMÁS MANUFACTURAS DE CUERO NATURAL O REGENERADO	204	62	128	113	73	119
44092000	MADERAS DIST. DE LAS CONIF. PERF. LONG.EN UNA O VARIAS CARAS	190	65	23	51	23	40
23080000	LAS DEMÁS MAT.Y DESPERD. VEG., P/ALIM. ANIMAL, NO EXP COMP.	178	91	69	-	-	-
44121300	MADERA CONTRACH. C/HOJA EXTERNA M. TROPICAL ESP. < = 6 MM	172	16	107	-	17	16
15122900	ACEITES DE ALGODÓN Y SUS FRACC., REFINADOS. S/MOD. QUÍM.	171	68	34	-	31	65
48052400	"TESTLINER" (DE FIBRAS RECICLADAS), DE PESO <= 150 G/M2	171	34	53	63	13	-
24012020	TABACO TOTAL O PARCIALM. DESV., PARA LA FABR. DE CIGARROS	148	115	32	74	74	106
62034210	PANTALONES DE ALGODÓN MEZCLILLA (DENIM) P/HOM. O NIÑOS	147	-	0	-	-	1
61124111	BAÑADORES, DE PUNTO, DE NAILON, PARA MUJERES	126	-	114	-	-	-
24031000	TABACO PARA FUMAR, INCL. C/ SUS SUCEDÁNEOS EN CUALQ. PROP.	115	-	-	-	-	-
61013000	ABRIGOS, CHAQUETONES Y SIMIL., F. SINTÉT., P/HOM. O NIÑOS	108	-	-	-	-	-
44020000	CARBÓN VEGETAL (INCL. DE CÁSCARA O CAROZO DE FRUTOS), Y AGL.	104	58	13	31	44	149
23064100	TORTAS Y RESID. DE SEMILLAS DE NABO (NABINA) O DE COLZA	19	-	19	396	43	-
2023090	LAS DEMÁS CARNES DE BOVINOS DESHUESADAS, CONGELADAS	-	-	-	51	-	177
39172300	TUBOS RÍGIDOS DE POLÍMEROS DE CLORURO DE VINILO	-	-	-	-	177	-
41071200	CUEROS SEC.Y PIELS ENT., APERG., BOVIN O EQUIN, DIV C/ FLOR	0	0	0	-	81	77
38081010	INSECTICIDAS ACOND. VTA. POR MENOR ENV. HASTA 5 KN O 5 LTS.	5	-	-	50	-	101
39206290	LAS DEMÁS PLACAS DE POLI (TEREFTALATO DE ETILENO)	55	-	55	38	43	44
39076000	POLITEREFTALATO DE ETILENO	20	-	20	43	42	1
11081400	FÉCULA DE MANDIOCA (YUCA)	54	-	-	-	32	48
38231900	LOS DEMÁS ÁC. GRASOS MONOCARBOXÍLICOS INDT.Y ÁCIDOS DEL REF.	52	17	34	17	58	-
	SUBTOTAL	94.913	21.150	33.517	16.853	24.834	28.958
	Otros Productos	2.106	396	515	400	309	694
	TOTAL PAÍS	97.019	21.546	34.033	17.253	25.143	29.652

Se incluyen los principales productos que hayan igualado o superado US\$100.000 en el año 2004 o US\$75.000 en el período enero-septiembre 2005.

PRINCIPALES PRODUCTOS EXPORTADOS A PERÚ

(Miles de US\$ fob)

CÓDIGO	DESCRIPCIÓN	Año	2004			2005	
			III trim.	IV trim.	I trim.	II trim.	III trim.
48010010	PAPEL PRENSA EN BOBINAS	28.662	6.319	7.000	6.706	7.904	7.590
39021000	POLIPROPILENO EN FORMA PRIMARIA	19.709	6.360	5.301	2.900	2.997	6.101
26030000	MINERALES DE COBRE Y SUS CONCENTRADOS	17.492	8.319	-	18.659	-	3.201
31023000	NITRATO DE AMONIO, INCLUSO EN DISOLUCIÓN ACUOSA	17.470	5.055	4.934	7.013	3.757	6.467
27101129	LAS DEMÁS GASOLINAS, EXCEPTO PARA AVIACIÓN	17.436	5.605	1.873	6.194	11.466	-
48109210	CARTULINAS	12.316	3.370	3.447	3.934	3.217	3.051
20087011	MELOCOTONES, INCL. LOS GRIÑONES Y NECT., EN MIT., CONSERV.	8.320	1.746	4.639	376	1.293	1.415
39202010	LAS DEMÁS PLACAS DE POLÍMEROS DE PROPILENO DENSIDAD < =0.10	8.157	1.906	1.627	2.493	2.010	2.116
47032900	PASTA QUÍM.NO CONIF. SULF.O SOSA,EXC. DIS., SEMIB. O BLANQ.	8.019	1.500	2.808	6.086	4.511	3.230
39023000	COPOLÍMEROS DE PROPILENO EN FORMAS PRIMARIAS	7.417	2.273	2.448	1.801	1.359	2.478
27101940	ACEITES COMBUSTIBLES DESTILADOS (GAS OIL, DIÉSEL OIL)	7.029	-	11	-	14.408	13.891
48184020	PAÑALES DE BEBÉ DE PASTA DE PAPEL	6.271	1.668	1.699	1.291	2.319	1.145
3037921	JUREL ENTERO CONGELADO, EXCLUIDO HÍGADO, HUEVAS Y LECHAS	6.180	2.180	2.759	1.474	5.550	6.131
11071000	MALTA (DE CEBADA U OTROS CEREALES), SIN TOSTAR	6.166	2.079	604	489	1.300	1.500
21069029	PREP. COMP. NO ALCOH. PARA FABR. BEBIDAS, CON OTROS SABORES	5.900	1.895	1.624	1.543	1.320	1.211
11042210	GRANOS DE AVENA MONDADOS	5.688	1.896	1.115	874	1.298	1.669
47032100	PASTA QUÍM.CONIF. SULF.O SOSA,EXC. DISOLV., SEMIB. O BLANQ.	5.632	1.270	1.658	1.943	1.398	2.241
31043000	SULFATO DE POTASIO	5.542	3.625	837	1.047	1.317	4.204
30049010	LOS DEMÁS MEDIC. PARA VENTA AL POR MENOR, USO HUMANO	5.480	1.607	1.480	1.339	1.482	1.415
28070000	ÁCIDO SULFÚRICO; OLEUM	4.986	1.834	1.923	2.244	3.676	3.097
39011010	POLIETILENO DE DENSIDAD INFERIOR A 0,94, DE ALTA PRESIÓN	4.803	1.311	1.614	1.287	1.370	1.835
8062010	PASAS MORENAS	4.465	1.895	1.691	333	1.226	1.609
48042900	LOS DEMÁS PAPELES KRAFT PARA SACOS (BOLSAS)	4.305	850	1.245	1.452	1.444	1.186
40111000	NEUMÁTICOS NUEVOS DE CAUCHO P/ AUTOMÓVILES DE TURISMO	3.946	1.281	1.067	667	909	889
15171010	MARGARINA, EXC. LA MARG. LÍQ., EN ENV. INMED.DE CONT. <=1KG	3.921	917	967	286	934	581
89040010	REMOLCADORES DE ALTA MAR	3.749	-	-	-	-	-
44103200	LOS DEMÁS TABLEROS DE PART. DE MADERA RECUB. CON MELAMINA	3.454	1.299	1.225	839	1.496	920
48026112	LOS DEMÁS PAPELES, FIBRAS >10% DEL PESO, ROLLOS, P/IMPRESIÓN	3.424	818	1.212	1.029	587	886
10040000	AVENA	3.320	1.273	923	5	532	1.203
33051000	CHAMPÚS	3.291	665	1.004	981	1.023	652
26169010	MINERALES DE ORO Y SUS CONCENTRADOS	3.256	-	3.256	1.982	-	2.093
36030040	DETONADORES	3.244	923	864	646	1.204	825
44071019	LAS DEMÁS MADERAS ASERRADAS DE PINO INSIG., DE ESP. > 6 MM	3.205	784	1.017	678	1.150	1.205
21069021	PREP. COMP. NO ALCOH. PARA FABR. BEBIDAS, CON SABOR A FRUTAS	3.186	700	877	866	406	838
27101123	GASOLINA PARA VEHÍCULOS TERRESTRES, SIN PB, DE 97 OCTANOS	747	-	747	899	4.095	5.780
74031100	CÁTODOS Y SECCIONES DE CÁTODO, DE COBRE REFINADO	1.954	-	1.453	3.208	2.526	5.012
24022000	CIGARRILLOS QUE CONTENGAN TABACO	2.335	523	773	691	1.368	3.361
28342100	NITRATO DE POTASIO	2.538	1.301	0	1.437	750	1.654
8081090	LAS DEMÁS VARIEDADES DE MANZANAS FRESCAS	2.713	1.149	612	580	1.153	1.434
28301022	SULFURO DE SODIO, ÁCIDO (SULFHIDRATO), EN FORMA ACUOSA	682	-	444	1.012	1.066	1.076
44111100	TABLERO FIBRA DENS >0.8 G/CM3, S/TRAB. MEC. NI REC. DE SUP.	2.532	746	911	566	1.172	1.405
84749010	PARTES COLADAS O MOLDEADAS, DE FUNDICIÓN, HIERRO O ACERO	1.151	595	474	1.005	503	1.105
63053321	LOS DEMÁS SACOS,TALEGAS P/ENV., DE POLIPROPIL.,CAP. <= 50 K	2.214	820	572	548	1.298	440
SUBTOTAL		272.307	78.357	70.733	89.405	98.797	108.144
Otros Productos		225.731	63.186	59.554	52.722	68.712	72.460
TOTAL PAÍS		498.037	141.543	130.287	142.127	167.510	180.604

Se incluyen los principales productos que hayan igualado o superado US\$3.000.000 en el año 2004, o US\$2.250.000 en el período enero-septiembre 2005.

PRINCIPALES PRODUCTOS IMPORTADOS DESDE PERÚ

(Miles de US\$ cif)

CÓDIGO	DESCRIPCIÓN	Año	2004			2005	
			III trim.	IV trim.	I trim.	II trim.	III trim.
26139010	CONCENTRADOS SIN TOSTAR DE MOLIBDENO	247.802	61.765	105.422	145.977	174.052	214.061
27090010	ACEITE CRUDO DE PETRÓLEO O DE MINER. BITUMIN CON ° API < 25	190.954	53.922	31.975	36.278	14.290	16.428

PRINCIPALES PRODUCTOS IMPORTADOS DESDE PERÚ

(Miles de US\$ cif)

(Continuación)

CÓDIGO	DESCRIPCIÓN	Año	2004		2005		
			III trim.	IV trim.	I trim.	II trim.	III trim.
26030000	MINERALES DE COBRE Y SUS CONCENTRADOS	43.373	17.846	17.323	27.845	11.244	24.031
15042010	ACEITE DE PESCADO CRUDO	39.531	13.345	5.928	6.490	7.216	9.701
72283000	LAS DEMÁS BARRAS ACEROS ALEADOS, LAMIN.O EXTRUDIDAS EN CLTE.	24.257	8.078	8.724	8.865	7.104	12.187
23012012	HARINA DE PESCADO, CONT. PROT. >= 66% EN PESO, NO ALIM. HUM.	12.831	1.322	5.887	-	-	2.491
79011100	CINC EN BRUTO SIN ALEAR, CON UN CONT. DE ZN >=99.99% EN PESO	12.781	3.095	3.507	2.813	3.256	3.975
23012011	HARINA DE PESCADO, CONT. PROT. < 66% DEL PESO, NO ALIM. HUM.	8.194	2.922	-	-	261	354
80011000	ESTAÑO EN BRUTO, SIN ALEAR	6.044	1.926	1.371	883	1.019	945
28151200	HIDRÓXIDO DE SODIO EN DISOLUCIÓN ACUOSA	5.043	1.363	2.317	2.784	1.892	1.897
49019999	LOS DEMÁS FOLLETOS E IMPRESOS SIMIL., INCL. EN HOJAS SUELTAS	4.426	3.208	1.069	614	95	1.248
28352500	HIDRÓGENOORTOFOSFATO DE CALCIO (FOSFATO DICÁLCICO)	4.322	1.202	1.362	1.462	1.613	2.319
23012013	HARINA DE PESCADO, CONT. PROT. >68% EN PESO, NO ALIM. HUM.	4.296	2.035	304	-	-	-
28070000	ÁCIDO SULFÚRICO; OLEUM	3.606	661	1.658	1.221	1.162	444
56081911	LAS DEMÁS REDES DE MALLAS ANUDADAS DE NYLON	3.367	357	811	996	833	1.158
61091011	T-SHIRTS Y CAMISETAS PUNTO ALGODÓN, C.>=75% PESO, HOM.Y MUJ.	2.728	1.157	879	572	198	1.147
73261110	BOLAS FORJ. O ESTAMP. DE HE O ACERO, P/ MOLIENDA DE MINERAL.	2.587	641	1.945	1.145	2.461	1.897
69089013	BALDOSAS DE GRES, DE LADO MAYOR ENTRE 30 CM Y 50 CM	2.430	526	475	599	658	353
19021990	LAS DEMÁS PASTAS ALIMENTICIAS SIN COCER NI RELLENAR	2.040	477	237	533	417	373
56081110	REDES PARA LA PESCA, DE MATERIA TEXTIL SINTÉTICA	2.036	119	1.165	635	258	442
12119020	ORÉGANO, FR. O SECO, INCL. CORT., QUEBRANTADO O PULVERIZADO	2.029	357	665	664	119	138
9011100	CAFÉ SIN TOSTAR, SIN DESCAFEINAR	1.975	926	552	1.022	1.567	985
78011000	PLOMO EN BRUTO, REFINADO	1.964	342	182	689	2.001	1.652
36030030	CEBOS Y CÁPSULAS FULMINANTES	1.779	368	431	545	365	566
56081919	LAS DEMÁS REDES DE MALLAS ANUDADAS DE MATERIAS TEXTILES	1.677	539	334	549	210	212
55013000	CABLES ACRÍLICOS O MODACRÍLICOS	1.638	422	310	184	329	131
52051200	HILAD. SENC. FIB. ALG. S/P., >=85% PESO, TÍT<714,29>= 232,56	1.545	296	317	505	589	190
19021910	ESPAGUETIS, SIN COCER, RELLENAR NI PREPARAR DE OTRA FORMA	1.363	282	469	264	424	432
73259110	BOLAS Y ARTÍCULOS SIMILARES PARA MOLIENDA DE MINERALES	1.179	641	108	1.512	2.361	2.557
79012000	ALEACIONES DE CINC EN BRUTO	1.097	136	199	309	330	236
55063000	F. ACRÍLICAS O MODACRÍLICAS DISCONTINUAS, CARDADAS, PEINADAS	1.093	390	248	242	319	387
4029110	LECHE EN ESTADO LÍQUIDO O SEMI SÓLIDO, SIN AZÚC. NI EDULC.	1.053	401	259	256	390	375
61091012	T-SHIRTS Y CAMISETAS PUNTO ALGODÓN, C.>=75% PESO, NIÑOS (AS)	998	404	355	143	33	537
25090000	CRETA	996	180	353	307	252	83
25231000	CEMENTOS SIN PULVERIZAR (CLÍNKER)	903	-	-	-	-	0
39233040	PREFORMAS DE POLITEREFTALATO DE ETILENO (PET)	898	326	533	647	69	48
55111020	H. FIBRAS ACRIL. CONT. FIBRAS >=85% PESO, ACOND. VTA P/MENOR	867	224	31	484	257	143
69089012	BALDOSAS DE GRES, DE LADO MAYOR ENTRE 15 CM Y 30 CM	856	223	163	254	200	103
27111200	PROPANO LICUADO	-	-	-	2.627	4.840	2.819
24011090	LOS DEMÁS TABACOS SIN DESVENAR O DESNERVAR	13	13	-	593	1.561	486
24012090	LOS DEMÁS TABACOS TOTAL O PARCIALMENTE DESVENADOS	93	-	93	333	377	1.202
25020000	PIRITAS DE HIERRO SIN TOSTAR	0	-	-	-	1.015	-
85071010	ACUMUL. ELÉCTR. PB. USADOS P/ ARRANQUE MOT.ÉMBOLO ELEC. LIQ.	40	21	-	269	406	332
30061000	CATGUTS, LAMINARIAS, HEMOSTAT ESTÉRILES P/ CIRUGÍA U ODONT.	389	62	74	346	164	256
39202010	LAS DEMÁS PLACAS DE POLÍMEROS DE PROPILENO DENSIDAD <= 0.10	370	105	50	324	152	255
49059100	LAS DEMÁS MANUF. CARTOG. IMPRESAS FORMA DE LIBROS O FOLLETOS	-	-	-	-	152	551
48181010	PAPEL HIGIÉNICO, ACONDICIONADO PARA LA VENTA AL POR MENOR	571	291	198	244	210	215
61112000	PRENDAS Y COMPL. VESTIR, DE PUNTO, P/BEBÉS, DE ALGODÓN	798	275	107	270	38	353
55033000	FIBRAS ACRÍLICAS O MODACRIL., DISCONT., S/CARDAR NI PEINAR	661	186	159	279	166	205
71171920	LA DEMÁS BISUTERÍA METAL COMÚN, DORADOS O PLATIN. SIN VIDRIO	672	213	145	202	199	199
SUBTOTAL		650.166	183.593	198.691	253.776	247.127	311.100
Otros Productos		44.968	11.767	12.222	12.004	11.813	15.106
TOTAL PAÍS		695.134	195.360	210.913	265.780	258.940	326.207

Se incluyen los principales productos que hayan igualado o superado US\$800.000 en el año 2004 o US\$600.000 en el período enero-septiembre 2005.

PRINCIPALES PRODUCTOS EXPORTADOS A URUGUAY

(Miles de US\$ fob)

CÓDIGO	DESCRIPCIÓN	Año	2004			2005	
			III trim.	IV trim.	I trim.	II trim.	III trim.
48010010	PAPEL PRENSA EN BOBINAS	4.405	1.010	1.292	1.086	848	1.264
89040010	REMOLCADORES DE ALTA MAR	4.202	4.202	-	-	-	-
41015000	CUEROS Y PIEL.ENT.BRUTO, BOVINOS Y EQUINOS P. UNIT. >16 KG	3.755	1.004	162	-	118	496
47032100	PASTA QUÍM.CONÍF. SULF.O SOSA,EXC. DISOLV., SEMIB. O BLANQ.	3.564	983	1.069	1.094	801	864
21069029	PREP. COMP. NO ALCOH. PARA FABR. BEBIDAS, CON OTROS SABORES	2.584	450	881	705	568	783
51011100	LANA ESQUILADA, SUCIA, INCLUIDA LA LAVADA EN VIVO	2.576	242	14	1.094	2.697	2.264
41041100	CUEROS PIELS CURTID. BOVINOS EQUINOS, E.HÚMEDO PLENA FLOR	2.186	1.449	494	-	-	287
41021000	CUEROS Y PIELS EN BRUTO DE OVINO, CON LANA.	2.004	691	129	160	544	548
55093200	HIL.C/FIBRA DISC. ACRÍL.O MODAC.(EXC.H.COSER)>=85% P, RETORC	1.916	599	338	397	688	455
48109210	CARTULINAS	1.578	469	379	341	321	407
24022000	CIGARRILLOS QUE CONTENGAN TABACO	1.541	649	89	199	234	377
89020012	BARCOS DE PESCA CON CAP. DE BODEGA > A 500 T PERO <=1000 T	1.480	-	-	-	-	-
41041900	LOS DEMÁS C. Y P. CURTIDOS DE BOVINOS O EQUINOS, EST. HÚMEDO	1.083	912	138	-	-	251
47032900	PASTA QUÍM.NO CONÍF. SULF.O SOSA,EXC. DIS., SEMIB. O BLANQ.	1.020	45	632	242	206	41
74081110	ALAMBRE DE COBRE REF., DE SECCIÓN TRANS. > A 6 MM Y <=9.5 MM	840	275	197	258	429	469
74091900	LAS DEMÁS CHAPAS Y TIRAS DE CU REFINADO, ESPESOR > A 0.15 MM	786	139	298	83	110	182
73261110	BOLAS FORJ. O ESTAMP. DE FE O ACERO, P/ MOLIENTA DE MINERAL.	762	284	250	331	302	204
22042121	VINO CABERNET SAUVIGNON, CAPACIDAD <= A 2 L	727	328	180	108	271	395
25010020	SAL GEMA, SAL DE SALINAS, SAL MARINA	712	397	-	245	336	384
48184020	PAÑALES DE BEBÉ DE PASTA DE PAPEL	684	56	111	-	156	107
20029012	PURÉS Y JUGO TOMATES, VALOR BRIX >=30% Y < = AL 32% PREP.	629	170	184	52	225	234
2090020	TOCINO Y GRASA DE CERDO O AVE SIN FUNDIR, CONGELADOS	603	135	283	193	96	31
30049010	LOS DEMÁS MEDIC. PARA VENTA AL POR MENOR, USO HUMANO	568	197	115	123	144	183
39023000	COPOLÍMEROS DE PROPILENO EN FORMAS PRIMARIAS	559	298	101	-	-	-
33072000	DESODORANTES CORPORALES Y ANTITRASPIRANTES	392	51	120	97	115	137
87052010	CAMIÓN AUTOMOVIL P/SONDEO O PERFORACION CAP.PERFORAR<=100 MT	378	-	-	-	-	-
94060020	GALPONES PREFABRICADOS	363	363	-	16	-	-
54023100	HILADOS TEXT. NAILON O POL.,T<=50 TEX P/H., EXC. VTA. P. MENOR	362	97	114	41	127	13
12092200	SEMILLA FORRAJERA DE TRÉBOL PARA SIEMBRA	356	-	42	63	53	-
74040019	LOS DEMÁS DESPERDICIOS Y DESECHOS, DE COBRE REFINADO	345	143	-	-	167	292
2032990	LAS DEMÁS CARNES DE PORCINO CONGELADAS	326	159	126	-	-	-
49019110	ENCICLOPEDIAS, INCLUSO EN FASCÍCULOS	321	170	-	-	-	-
3037411	SCOMBER JAPONICUS PERUANUS ENT. CONG., EXC. HÍG. Y HUEVAS	304	56	-	39	11	-
60053210	MALLAS DE TEJIDO (SOMBREADORAS) DE FIBRAS SINTÉTICAS TEÑIDAS	301	96	129	128	11	30
48026112	LOS DEMÁS PAPELES, FIBRAS >10% DEL PESO, ROLLOS, P/IMPRESIÓN	71	-	-	-	289	1.596
71189000	LAS DEMÁS MONEDAS	-	-	-	266	504	-
72101200	PROD. LAMINADO FE, ESTAÑADOS, ANCHO>= 600 MM, ESP.< A 0.5 MM	59	-	59	411	262	57
84295210	EXCAVADORAS	116	116	-	-	-	588
18063290	LOS DEMÁS CHOCOLATES SIN REL., EN BLOQUES O TABLETAS	201	114	17	78	143	183
84749090	LAS DEMÁS PART.MÁQ.Y AP.P/TRAB. TIERRA, PIEDRA O MIN. SÓLIDO	123	-	6	109	98	108
40111000	NEUMÁTICOS NUEVOS DE CAUCHO P/ AUTOMÓVILES DE TURISMO	110	52	7	42	93	152
72171000	ALAMBRE DE HIERRO O ACERO SIN REVESTIR, INCLUSO PULIDO	-	-	-	41	99	126
12119020	ORÉGANO, FR. O SECO, INCL. CORT., QUEBRANTADO O PULVERIZADO	224	16	10	66	146	50
40119910	LOS DEMÁS NEUM. NVOS CAUCHO TIPO USADO EN CAMIONETAS	158	27	20	55	89	114
22042129	LOS DEMÁS VINOS TINTOS CON DEN. DE ORIGEN CAPACIDAD <= 2 L	191	74	71	31	90	132
39202010	LAS DEMÁS PLACAS DE POLÍMEROS DE PROPILENO DENSIDAD < =0.10	83	40	42	48	89	109
16059070	CHOLGAS, CHORITOS Y CHOROS PREPARADOS O CONSERVADOS	53	22	20	5	14	225
83099090	LOS DEMÁS TAPONES, TAPAS, SOBRETAPAS, PRECINTOS	172	115	6	54	94	86
55111020	H. FIBRAS ACRIL. CONT. FIBRAS >=85% PESO, ACOND.VTA. POR MENOR	240	96	30	14	116	104
15042010	ACEITE DE PESCADO CRUDO	99	39	60	97	58	77
SUBTOTAL		46.115	16.831	8.215	8.410	11.763	14.405
Otros Productos		17.421	4.707	5.224	4.479	4.370	5.995
TOTAL PAÍS		63.536	21.538	13.439	12.888	16.133	20.400

Se incluyen los principales productos que hayan igualado o superado US\$300.000 en el año 2004, o US\$225.000 en el período enero-septiembre 2005.

PRINCIPALES PRODUCTOS IMPORTADOS DESDE URUGUAY

(Miles de US\$ cif)

CÓDIGO	DESCRIPCIÓN	Año	2004			2005	
			III trim.	IV trim.	I trim.	II trim.	III trim.
30049010	LOS DEMÁS MEDIC. PARA VENTA AL POR MENOR, USO HUMANO	6.909	1.803	2.510	1.197	2.056	2.621
2013090	LAS DEMÁS CARNES DE BOVINOS DESHUESADAS, FR. O REFR.	6.901	1.763	507	-	51	1.452
48101310	PAPEL P/FINES GRÁFICOS, EN ROLLOS, CONT. FIBRAS <= 10% PESO	5.273	1.701	1.144	1.271	1.551	1.186
2013010	CUARTOS DELANTEROS DE BOVINOS, DESHUESADOS, FRESCOS	3.388	304	173	-	-	-
4021000	LECHE Y NATA, CONC. O EDULC., EN POLVO, MAT. GRASA <= 1.5%	2.457	1.213	130	471	3.733	1.724
15020010	GRASAS DE ANIMALES BOVINOS, OVINOS O CAPRINOS, FUNDIDAS	2.277	369	750	453	676	898
39201010	LAS DEMÁS PLACAS DE POLÍMEROS DE ETILENO DE DENSIDAD < 0.94	2.241	498	678	1.065	504	408
39233040	PREFORMAS DE POLITEREFTALATO DE ETILENO (PET)	1.620	170	462	294	434	330
2013020	CUARTOS TRASEROS DE BOVINOS, DESHUESADOS, FR. O REFR.	1.620	211	279	-	-	-
10063010	ARROZ SEMIBLANQ. O BLANQ., CONT. GRANO PART.< 5% EN PESO	1.479	664	558	927	850	813
16025000	LAS DEMÁS PREPARACIONES DE BOVINOS, INCLUIDAS LAS MEZCLAS	1.462	346	363	350	471	176
4051000	MANTEQUILLA (MANTECA)	1.425	12	40	1.074	1.076	1.257
44071090	LAS DEMÁS MADERAS ASERRADAS DE CONÍFERAS, DE ESP. > 6 MM	1.325	535	241	243	570	656
40059910	LOS DEMÁS CAUCHOS MEZCLADOS SIN VULCANIZAR, EN GRÁNULOS	1.190	259	315	127	222	177
48025510	LOS DEMÁS PAPELES PESO >=40<=150 G/M2 ROLLO P/ESCRIT. DIB.	1.172	142	877	237	9	25
3079940	CARACOLES COGELADOS, SECOS O SALADOS EN SALMUERA	1.150	657	298	-	113	383
24022000	CIGARRILLOS QUE CONTENGAN TABACO	1.039	267	232	157	32	28
39204900	LAS DEMÁS PLACAS DE POLÍMEROS DE CLORURO VINILO	1.036	273	182	186	208	193
39204300	LAS DEMÁS PLACAS POLÍMEROS DE CLORURO VINILO CONT >= 6% PESO	946	251	257	303	360	497
4022118	LECHE EN POLVO, SIN AZÚCAR NI EDULC., MAT. GRASA >= 26%	831	33	83	1.235	2.859	1.363
39231010	CAJAS DE PLÁSTICO	818	132	628	106	2	227
21069029	PREP. COMP. NO ALCOH. PARA FABR. BEBIDAS, CON OTROS SABORES	786	306	247	179	69	267
12010090	LAS DEMÁS HABAS DE SOJA, INCL. QUEBRANT., EXC. PARA SIEMBRA	739	-	-	187	-	-
48101910	LOS DEMÁS PAPELES P/ FINES GRÁFICOS, CONT. DE FIBRAS <= 10%	720	142	256	262	224	253
4041000	LACTOSUERO, INCLUSO CONCENTRADO, AZUCARADO	618	96	192	194	190	155
11071000	MALTA (DE CEBADA U OTROS CEREALES), SIN TOSTAR	612	-	-	-	-	-
62021112	CHAQUETONES, DE LANA O PELO FINO, PARA MUJERES	609	0	-	427	363	-
85044010	FUENTES DE PODER P/MÁQUINAS PROCESADORAS DATOS PART. 84.71	608	121	224	404	190	94
39173210	LOS DEMÁS TUBOS PLÁSTICOS, DE POLÍMEROS DE ETILENO	559	144	105	241	83	138
4069010	QUESO GOUDA Y DEL TIPO GOUDA	546	309	-	69	62	-
39231090	CAJONES, JAULAS Y ARTÍCULOS SIMILARES DE PLÁSTICO	539	219	122	21	-	27
69089013	BALDOSAS DE GRES, DE LADO MAYOR ENTRE 30 CM Y 50 CM	494	83	33	16	14	37
70109020	BOTELLAS DE VIDRIO PARA BEBIDAS DE CAP. > 0,33 L, Y <= 1 L	481	196	109	19	-	21
5119190	LOS DEMÁS PROD. DE PESCADO, CRUST., MOLUSCOS, NO ALIM. HUM.	423	332	-	-	-	-
49019999	LOS DEMÁS FOLLETOS E IMPRESOS SIMIL., INCL. EN HOJAS SUELTAS	10	0	10	-	0	3.089
3037999	LOS DEMÁS PESCADOS CONG., EXC. HÍGADOS, HUEVAS Y LECHAS	-	-	-	-	1.352	217
34021120	AGENTES ANIÓNICOS, LAURIL ÉTER SULFATO DE SODIO	-	-	-	371	356	367
10063020	ARROZ SEMIBLANQ. O BLANQ., GRANO PART.> 5% Y < 15% EN PESO	-	-	-	82	215	254
4011000	LECHE Y NATA, SIN CONC. NI EDULC., MAT. GRASA <= 1% EN PESO	81	19	32	347	140	34
51052910	TOPS DE LANA PEINADA	258	53	-	107	132	234
73218120	LOS DEMÁS APARATOS NO ELÉCTRICOS, DE GAS Y OTROS COMB.	-	-	-	32	375	61
48025710	LOS DEMÁS PAPELES, PESO >=40 Y <=150 G/M2, P/ESCRITURA, DIB.	365	176	73	114	179	82
84439000	PARTES DE MÁQUINAS Y APARATOS PARA IMPRIMIR	12	1	0	-	374	-
29041000	DERIV. SOLAM. SULFONADOS, SUS SALES Y SUS ÉSTERES ETÍLICOS	193	69	96	356	-	-
48102210	PAPEL ESTUCADO O CUCHE (LWC) P/IMPRESIÓN, CONT. FIBRAS <= 10%	369	66	303	229	55	71
5040010	TRIPAS SALADAS O EN SALMUERA	291	115	28	171	51	128
62021111	ABRIGOS, DE LANA O PELO FINO, PARA MUJERES	264	0	67	263	83	4
39239090	LOS DEMÁS ART. PARA EL TRANSPORTE O ENVASADO, DE PLÁSTICO	170	97	47	234	68	30
42031010	CHAQUETAS, CHAQUETONES Y CASACAS, DE CUERO NATURAL O REGEN.	308	25	12	153	133	39
19053100	GALLETAS DULCES (CON ADICIÓN DE EDULCORANTES)	186	56	95	109	148	49
SUBTOTAL		56.799	14.228	12.758	14.286	20.629	20.068
Otros Productos		17.524	4.587	5.154	4.406	5.184	6.063
TOTAL PAÍS		74.323	18.814	17.912	18.692	25.814	26.131

Se incluyen los principales productos que hayan igualado o superado US\$400.000 en el año 2004 o US\$300.000 en el período enero-septiembre 2005.

PRINCIPALES PRODUCTOS EXPORTADOS A VENEZUELA

(Miles de US\$ fob)

CÓDIGO	DESCRIPCIÓN	Año	2004			2005	
			III trim.	IV trim.	I trim.	II trim.	III trim.
74081110	ALAMBRE DE COBRE REF., DE SECCIÓN TRANS. > A 6 MM Y <=9.5 MM	40.040	9.569	9.592	11.438	11.667	10.900
47032900	PASTA QUÍM.NO CONÍF. SULF.O SOSA,EXC. DIS., SEMIB. O BLANQ.	18.672	4.567	3.747	2.069	2.897	3.484
20029012	PURÉS Y JUGO TOMATES, VALOR BRIX >=30% Y < = AL 32% PREP.	12.780	2.884	4.017	299	2.790	3.445
52094290	LOS DEMÁS TEJIDOS H. COLOR MEZCLILLA CONT.ALGODÓN >=85%	7.724	2.085	2.245	1.767	2.521	3.007
48010010	PAPEL PRENSA EN BOBINAS	6.658	1.128	2.088	1.801	1.215	2.699
21069021	PREP. COMP. NO ALCOH. PARA FABR. BEBIDAS, CON SABOR A FRUTAS	6.406	1.666	2.155	1.649	2.373	3.335
47032100	PASTA QUÍM.CONÍF. SULF.O SOSA,EXC. DISOLV., SEMIB. O BLANQ.	5.593	56	316	1.794	1.148	755
8062010	PASAS MORENAS	4.855	2.220	1.725	-	78	2.241
22042121	VINO CABERNET SAUVIGNON, CAPACIDAD <= A 2 L	4.221	903	1.943	1.401	1.368	907
84185000	LOS DEMÁS ARMARIOS, VITRINAS, MOSTRADORES Y SIM. P/PROD FRIO	4.133	1.302	1.339	813	-	2.804
48184010	TOALLAS HIGIÉNICAS DE PASTA DE PAPEL	3.916	936	884	1.161	1.529	1.504
20079990	LAS DEMÁS CONFITURAS, JALEAS Y PASTAS FRUTAS OBT. POR COCC.	3.229	983	849	520	1.622	1.497
4022118	LECHE EN POLVO, SIN AZÚCAR NI EDULC., MAT. GRASA >= 26%	3.182	951	2.232	785	-	-
39201010	LAS DEMÁS PLACAS DE POLÍMEROS DE ETILENO DE DENSIDAD< 0 .94	3.164	862	972	559	883	612
18063110	CHOCOLATES RELLENOS CON PASTAS BLANDAS O LICOR, EN BLOQUES	2.949	817	1.280	1.114	998	1.259
48109210	CARTULINAS	2.706	1.157	360	667	958	709
33072000	DESODORANTES CORPORALES Y ANTITRASPIRANTES	2.613	870	907	212	836	746
8081010	MANZANAS FRESCAS, VARIEDAD RICHARD DELICIOUS	2.529	726	739	312	2.106	2.682
11041200	GRANOS DE AVENA APLÁSTADOS O EN COPOS	2.278	352	811	745	940	511
8082011	PERAS PACKHMAN'S TRIUMPH, FRESCAS	2.228	1.304	62	660	1.438	1.685
20029019	LOS DEMÁS PURÉS Y JUGOS DE TOMATE PREPARADOS O CONSERVADOS	2.025	457	572	-	313	531
3032210	SALMONES DEL ATLÁNTICO Y DANUBIO, ENT., CONG., EXC.S HÍGADOS	1.989	358	678	420	1.209	1.021
20079911	PREPARACIONES DE PULPA DE MELOCOTÓN (DURAZNOS)	1.940	575	262	307	861	968
30049010	LOS DEMÁS MEDIC. PARA VENTA AL POR MENOR, USO HUMANO	1.918	505	483	469	307	505
47031100	PASTA QUÍM. CONÍF.AL SULFATO O SODA , EX. P/ DISOLV, CRUDA	1.873	578	229	813	534	1.504
11071000	MALTA (DE CEBADA U OTROS CEREALES), SIN TOSTAR	1.805	127	125	1.601	1.542	2.393
87042121	CAMIONETAS, M.ÉMB., ENC.COMP., C. MAX<=5 T.C.U.>500 <=2000 K	-	-	-	-	2.129	12.064
87043121	CAMIONETAS M.ÉMBOLO, ENC.CHISPA,C.MAX<=5T,C.ÚTIL>500<=2000 K	610	-	-	-	1.347	4.443
8061030	UVA FRESCA, VARIEDAD RED GLOBE	391	197	-	1.817	1.026	62
33059010	TINTURAS CAPILARES	1.687	461	422	856	780	1.012
8021210	ALMENDRAS SIN CASCARA, FRESCAS O SECAS, ENTERAS	651	218	433	231	358	1.720
40119910	LOS DEMÁS NEUM. NVOS CAUCHO TIPO USADO EN CAMIONETAS	949	247	562	296	747	1.230
52094210	TEJ. H. COLOR MEZCLILLA, C/ALGODÓN >=85%, PESO>200<=400 G/M2	1.484	312	473	665	646	950
8081030	MANZANAS FRESCAS, VARIEDAD RED STARKING	1.409	567	420	8	673	1.487
74031100	CÁTODOS Y SECCIONES DE CÁTODO, DE COBRE REFINADO	1.035	-	-	1.478	682	-
8081020	MANZANAS FRESCAS, VARIEDAD ROYAL GALA	1.190	430	283	300	1.079	563
18063290	LOS DEMÁS CHOCOLATES SIN REL., EN BLOQUES O TABLETAS	798	308	227	648	638	652
22042190	LOS DEMÁS VINOS CAPACIDAD <= A 2 L	1.629	560	623	628	181	942
85243110	DISCOS LÁSER GRAB.P/ REPRODUCIR DATOS MÁQ.AUT. PROC.DATOS	362	4	337	-	-	1.728
8081060	MANZANAS FRESCAS, VARIEDAD GRANNY SMITH	1.035	402	288	155	781	641
21050020	FELADOS , INCLUSO CON CACAO, A BASE DE LECHE O CREMA	1.690	515	522	675	351	529
20029011	PURÉS Y JUGOS TOMATE, VALOR BRIX <30% PREPAR. O CONSERVADOS	1.497	952	385	154	329	1.023
84181012	COMB. REFRIG.Y CONG.,COMPRESIÓN, USO DOM., CAP>200<=300 LTS	1.132	249	394	493	410	603
40111000	NEUMÁTICOS NUEVOS DE CAUCHO P/ AUTOMÓVILES DE TURISMO	454	161	163	455	387	651
84181013	COMB. REFRIG.Y CONG.,COMPRESIÓN, USO DOM., CAP>300<=400 LTS	1.628	316	609	565	353	571
8081090	LAS DEMÁS VARIEDADES DE MANZANAS FRESCAS	749	220	290	304	509	664
20087011	MELOCOTONES, INCL. LOS GRIÑONES Y NECT., EN MIT., CONSERV.	1.633	198	398	103	757	606
74031900	LOS DEMÁS COBRES REFINADOS	-	-	-	-	687	726
84181019	LAS DEMÁS COMB. REFRIG.Y CONGELADOR, COMPRESIÓN, USO DOM.	1.540	212	618	491	385	518
4041000	LACTOSUERO, INCLUSO CONCENTRADO, AZUCARADO	1.266	261	380	498	476	401
SUBTOTAL		176.248	44.726	48.440	44.198	57.841	85.487
Otros Productos		85.163	22.458	23.889	20.349	24.346	30.431
TOTAL PAÍS		261.411	67.183	72.329	64.547	82.187	115.918

Se incluyen los principales productos que hayan igualado o superado US\$1.800.000 en el año 2004, o US\$1.350.000 en el período enero-septiembre 2005.

PRINCIPALES PRODUCTOS IMPORTADOS DESDE VENEZUELA

(Miles de US\$ cif)

CÓDIGO	DESCRIPCIÓN	Año	2004		2005		
			III trim.	IV trim.	I trim.	II trim.	III trim.
31021000	UREA, INCLUSO EN DISOLUCIÓN ACUOSA	48.879	23.899	14.595	3.865	19.954	17.312
27090010	ACEITE CRUDO DE PETRÓLEO O DE MINER. BITUMIN CON ° API < 25	38.299	-	16.022	-	-	-
27101940	ACEITES COMBUSTIBLES DESTILADOS (GAS OIL, DIÉSEL OIL)	30.687	11.322	-	-	19.486	-
28141000	AMONIACO ANHIDRO	14.741	-	5.383	4.521	5.579	5.514
28030000	CARBONO (NEGROS DE HUMO Y FORMAS DE CARBONO NO EXP COMP.)	6.568	1.741	864	1.119	1.118	872
55020011	MECHAS PARA FABRICAR FILTROS DE CIGARRILLOS	5.443	1.413	1.426	1.294	1.580	1.604
76149000	LOS DEMÁS CABLES, TRENZAS Y SIMIL. DE AL S/AISLAR P/ELECTRIC.	3.132	493	1.865	2.283	427	675
22084010	RON	2.699	617	1.099	711	315	838
27101961	ACEITES BÁSICOS LUBRICANTES	2.045	1.184	319	81	-	498
39041020	POLICLORURO DE VINILO, GRADO DE SUSPENSIÓN	1.803	-	1.334	421	223	1.295
28112200	DIÓXIDO DE SICIOLO	964	333	288	373	500	309
72139190	ALAMBRÓN DE HIERRO O ACERO SIN ALEAR, DIÁM. < A 7 MM	886	-	-	-	-	-
82121010	MÁQUINAS DE AFEITAR DESECHABLES	885	393	107	175	481	297
27101962	ACEITES BLANCOS (DE VASELINA, DE PARAFINA)	879	170	341	245	452	427
29173500	ANHÍDRIDO FTÁLICO	877	398	362	198	112	-
84806000	MOLDES PARA MATERIA MINERAL	845	221	288	349	26	290
83111010	ELECTRÓDOS CON ALMA DE HE , RECUBIERTOS C/MATER. REFRACTARIO	824	188	283	195	344	358
27101991	ACEITES AISLANTES PARA USO ELÉCTRICO	598	258	167	159	168	438
29053100	ETILENGLICOL (ETANODIOL).	585	41	279	196	440	184
30059020	VENDAS, ACONDICIONADAS PARA LA VENTA AL POR MENOR	557	153	208	149	183	191
27101963	ACEITES LUBRICANTES TERMINADOS	549	83	173	113	137	111
76141000	CABLES, TRENZAS Y SIM. AL S/AISLAR P/ELECT.C/ ALMA DE ACERO	534	25	478	83	90	-
85445990	LOS DEMÁS CONDUCTORES ELÉCTR. TENSIÓN > A 80 V Y <=1000 V	522	66	194	502	294	183
73063000	TUBOS Y PERF. HUECO HE, SOLD, SECC. CIRC, HE O ACERO S/ALEAR	475	82	88	23	134	51
30042010	MEDICAMENTOS CON OTROS ANTIBIÓTICOS USO HUM., AL DETALLE	434	157	109	145	110	163
73084000	MAT. ANDAMIAJE, ENCOFRADO, APEO O APUNTMTO, FUND., HE O ACERO	432	189	109	53	215	116
16041319	LAS DEMÁS SARDINAS ENTERAS O EN TROZOS EXCEPTO PICADAS	388	106	145	0	106	72
85071010	ACUMUL. ELÉCTR. PB. USADOS P/ ARRANQUE MOT.ÉMBOLO ELEC. LIQ.	352	81	87	55	74	61
28353100	TRIFOSFATO DE SODIO (TRIPOLIFOSFATO DE SODIO)	278	53	-	31	33	15
39072020	POLIÉTER-POLIOLES, EN FORMAS PRIMARIAS	264	100	128	80	115	128
82122010	HOJAS DE AFEITAR	259	38	76	55	111	123
76169999	LAS DEMÁS MANUFACTURAS DE ALUMINIO	249	151	-	-	113	321
3037111	SARDINA ENTERA CONG., EXC. HÍGADOS, HUEVAS Y LECHAS	243	213	-	339	129	393
29094100	2,2-OXIDIETANOL (DIETILENGLICOL)	238	86	24	89	109	45
76069200	LAS DEMÁS CHAPAS Y TIRAS DE ALEACIONES DE AL, ESP. >0,2 MM	221	-	150	79	46	-
28391900	LOS DEMÁS SILICATOS DE SODIO	206	-	30	43	101	78
39269090	LAS DEMÁS MANUFACTURAS DE PLÁSTICO Y OTRAS DE P. 39.01 - .14	55	6	7	18	453	51
85446090	LOS DEMÁS CONDUCTORES ELÉCTRICOS TENSIÓN > A1000 V	-	-	-	-	455	36
18063290	LOS DEMÁS CHOCOLATES SIN RELL., EN BLOQUES O TABLETAS	0	0	-	-	283	29
85094011	LICUADORAS UNA O MAS VELOC., C/ MOTOR ELÉCTRICO, USO DOM.	63	63	-	49	89	171
39021000	POLIPROPILENO, EN FORMAS PRIMARIAS	173	-	26	207	-	36
28092010	ÁCIDO ORTOFOSFÓRICO O FOSFÓRICO	16	-	16	103	11	124
82121090	LAS DEMÁS NAVAJAS Y MÁQUINAS DE AFEITAR	151	16	16	8	116	66
29241990	LAS DEMÁS AMIDAS ACÍCLICAS (C/CARBONATOS) Y DERIV.; SALES	25	25	-	-	26	148
39039010	POLIESTIRENO DE ALTO IMPACTO, EN FORMAS PRIMARIAS	-	-	-	30	59	83
40119910	LOS DEMÁS NEUM. NVOS CAUCHO TIPO USADO EN CAMIONETAS	146	49	40	23	69	70
SUBTOTAL		168.473	44.413	47.127	18.465	54.862	33.775
Otros Productos		4.392	803	1.263	987	1.185	1.109
TOTAL PAÍS		172.864	45.216	48.390	19.452	56.046	34.884

Se incluyen los principales productos que hayan igualado o superado US\$200.000 en el año 2004 o US\$150.000 en el período enero-septiembre 2005.

**INTERCAMBIO COMERCIAL CON AMÉRICA
ESTADOS UNIDOS Y CANADÁ
2004 - Tercer Trimestre 2005**

PRINCIPALES PRODUCTOS EXPORTADOS A CANADÁ

(Miles de US\$ fob)

CÓDIGO	DESCRIPCIÓN	Año	2004			2005	
			III trim.	IV trim.	I trim.	II trim.	III trim.
74020010	COBRE PARA EL AFINO	384.231	102.618	169.612	19.804	192.342	137.400
74031100	CÁTODOS Y SECCIONES DE CÁTODO, DE COBRE REFINADO	101.132	18.439	22.556	12.874	23.460	19.848
26030000	MINERALES DE COBRE Y SUS CONCENTRADOS	90.060	16.345	29.930	26.516	19.299	19.564
22042121	VINO CABERNET SAUVIGNON, CAPACIDAD <= A 2 L	12.169	3.785	3.639	3.183	3.684	3.580
44112910	LOS DEMÁS TABLEROS FIBRA DENS > 0,5 G/CM3 Y <= 0,8 G/CM3	11.865	2.564	2.602	2.598	2.710	1.337
44111910	TABLEROS FIBRAS DEN. >0.8 G/CM3, C/ TRAB. MEC. Y RECUB. SUP.	8.830	2.586	811	578	859	805
44091022	PERFILES Y MOLDURAS DE CONÍFERAS	8.802	2.484	2.802	1.389	1.732	931
22042122	VINO MERLOT, CAPACIDAD <= A 2 L	7.593	2.592	2.032	1.836	1.758	1.938
22042190	LOS DEMÁS VINOS CAPACIDAD <= A 2 L	6.633	1.968	1.796	1.246	1.868	2.322
20096910	LOS DEMÁS JUGOS DE UVA SIN FERMENTAR	6.354	2.829	1.677	526	578	1.830
44113910	LOS DEMÁS TABL. FIBRAS DENS. >0.35 <=0.5 G/CM3, C/TRAB. MEC.	6.352	2.462	2.696	2.502	1.591	1.402
8112020	FRAMBUESAS, SIN COCER O COC., CONG., INCL. CON EDULC.	6.115	1.020	177	2.163	3.946	1.736
71081200	ORO EN BRUTO, EXCEPTO EN POLVO, PARA USO NO MONETARIO	5.902	-	5.902	26.538	39.581	18.332
22042991	LOS DEMÁS VINOS TINTOS	5.719	1.971	1.750	1.080	990	2.247
3049051	TROZOS DE SALMONES DEL PACÍFICO, ATLÁNTICO Y DANUBIO	5.157	2.253	561	88	103	142
3049053	LAS DEMÁS CARNES DE SALMONES DEL ATLÁNTICO Y DANUBIO	4.986	1.491	558	1.952	1.538	1.847
74111000	TUBOS DE COBRE REFINADO	4.693	1.160	893	586	524	991
8052020	CLEMENTINAS FRESCAS O SECAS	3.911	1.490	-	-	2.215	1.797
22042112	VINO CHARDONNAY, CAPACIDAD <= A 2 L	3.862	1.422	1.133	859	756	1.217
22042111	VINO SAUVIGNON BLANC, CAPACIDAD <= A 2 L	3.845	1.627	1.047	998	850	1.115
44071019	LAS DEMÁS MADERAS ASERRADAS DE PINO INSIG., DE ESP. > 6 MM	3.658	985	983	1.220	1.027	767
44121910	MADERA CONTRACHAP.C/HOJA EXTERNA CONÍFERAS, ESP. < =0.6 MM	3.315	1.111	493	854	1.045	608
22042992	LOS DEMÁS VINOS BLANCOS	3.088	1.545	441	518	775	1.917
74020090	LOS DEMÁS CU S/REFINAR; ÁNODOS CU P/REFINADO ELECTROLÍTICO	3.072	-	-	-	-	-
8081020	MANZANAS FRESCAS, VARIEDAD ROYAL GALA	3.003	42	-	763	1.674	59
44182090	MARCOS, CONTRAMARCOS Y UMBRALES DE MADERA	2.944	786	912	712	649	511
3042060	FILETES DE TRUCHA CONGELADOS	2.505	694	507	460	787	480
44182010	PUERTAS DE MADERA	2.489	763	1.201	61	956	694
3042052	FILETES DE SALMONES DEL ATLÁNTICO Y DANUBIO, CONGELADOS	2.344	978	540	442	884	746
71069120	PLATA EN BRUTO, ALEADA	2.330	-	2.330	6.930	9.523	5.171
22042123	VINO TINTO MEZCLAS, CAPACIDAD <= A 2 L	2.213	713	716	384	493	700
73121010	CABLES 1- 80 MM.DIÁMET, ALAMBRE SECCIÓN CIRCULAR, FE O ACERO	2.154	565	266	563	700	1.348
29051100	METANOL (ALCOHOL METÁLICO)	2.122	-	-	-	-	-
26139010	CONCENTRADOS SIN TOSTAR DE MOLIBDENO	-	-	-	11.260	-	-
89040010	REMOLCADORES DE ALTA MAR	-	-	-	-	-	5.365
8119010	ARÁNDANOS, SIN COCER O COC., CONG., INCL. CON AZÚCAR	77	13	-	475	2.448	675
28332500	SULFATO DE COBRE	693	92	377	925	796	982
8111000	FRESAS, SIN COCER O COC., CONG., INCL. CON EDULC.	1.817	688	313	576	1.200	770
22042129	LOS DEMÁS VINOS TINTOS CON DEN. DE ORIGEN CAPACIDAD <= 2 L	1.803	556	674	554	806	967
12051000	SEMILLA DE NABO O COLZA, INCL. QUEB., BAJO CONT. ÁC. ERÚC.	289	-	-	1.080	1.210	-
8105000	KIWIS FRESCOS	1.439	220	16	16	1.464	497
8051000	NARANJAS FRESCAS O SECAS	1.360	987	371	-	44	1.704
28012000	YODO	340	-	340	-	338	1.279
SUBTOTAL		731.266	181.845	262.652	135.110	327.203	245.623
Otros Productos		45.261	13.301	11.490	12.366	13.816	12.697
TOTAL PAÍS		776.527	195.146	274.141	147.475	341.019	258.321

Se incluyen los principales productos que hayan igualado o superado US\$2.000.000 en el año 2004, o US\$1.500.000 en el período enero-septiembre 2005.

PRINCIPALES PRODUCTOS IMPORTADOS DESDE CANADÁ

(Miles de US\$ cif)

CÓDIGO	DESCRIPCIÓN	Año	2004			2005	
			III trim.	IV trim.	I trim.	II trim.	III trim.
27011210	HULLA BITUMINOSA PARA USO METALÚRGICO	19.331	6.326	6.172	3.101	4.698	11.353
10011000	TRIGO DURO	14.756	4.388	4.641	1.786	2.702	6.890
27101940	ACEITES COMBUSTIBLES DESTILADOS (GAS OIL, DIÉSEL OIL)	12.806	-	-	13.931	-	-
10019000	LOS DEMÁS TRIGOS Y MORCAJO (TRANQUILLÓN)	10.762	1.989	2.830	2.055	-	4.628
84283310	LOS DEMÁS AP.ELEVAD.O TRANSP., DE BANDA O CORREA P/MINERÍA	8.289	-	1.064	6.433	234	615
88052900	LOS DEMÁS APARATOS ENTRENAMIENTO VUELO EN TIERRA Y PARTES	7.869	-	7.869	56	29	-
87032491	AUTOMÓVILES TURISMO, E. CHISPA M. PISTÓN, CIL >3000 CM3	7.045	923	1.821	2.208	5.015	2.494
7134000	LENTEJAS SECAS DESV., AUNQUE ESTÉN MONDADAS O PARTIDAS	6.910	1.665	1.043	1.979	2.692	1.774
72193200	PDTO. ACERO INOX., ANCHO >= 600MM, LAM. FRÍO ESP>3 <=4,75 MM	6.418	1.294	466	117	-	-
85252090	LOS DEMÁS APARATOS EMISORES CON APARATO RECEPTOR INCORPORADO	5.253	167	1.697	90	1.940	143
48041910	LOS DEMÁS PAPELES PARA CARAS (CUBIERTAS)	5.243	1.195	1.912	969	299	242
48051100	PAPEL SEMIQUÍMICO PARA ACANALAR	5.095	1.021	975	1.750	1.648	1.834
39011020	POLIETILENO DE DENSIDAD INFERIOR A 0,94, LINEAL	4.688	1.039	1.630	1.693	1.185	1.931
27011220	HULLA BITUMINOSA PARA USO TÉRMICO	4.618	2.831	-	5.724	5.906	2.796
30023000	VACUNAS PARA LA MEDICINA VETERINARIA	4.162	589	1.821	2.098	781	1.044
84742000	MÁQUINAS Y APARATOS PARA QUEBRANTAR, TRITURAR O PULVERIZAR	3.909	20	3.626	3.043	477	453
84292010	MOTONIVELADORAS	3.848	1.421	1.128	-	471	762
85299090	LAS DEMÁS PART. DESTINADAS DE LOS APAR. PART. 85.25 Y 85.28	3.832	1.757	834	259	158	37
84314990	LAS DEMÁS PART. DE MÁQ. O APAR. PART. 84.26, 84.29 Y 84.30	3.595	1.120	901	859	870	988
84799090	LAS DEMÁS PART. MÁQ.Y APAR. MECÁN.C/FUNCIÓN PROPIA, NCOP CAP	3.551	195	127	165	70	1.151
84729010	DISTRIBUID. AUTOM. BILLETES BCO Y DISP P/TRATAR MONEDAS O B.	3.473	503	1.181	492	141	20
10030000	CEBADA	3.459	-	-	-	-	0
84313910	PARTES MÁQ.Y APAR. ELEV.O TRASP. ACCIÓN CONTINUA, P/ MERCANC	3.219	346	28	298	-	224
84749090	LAS DEMÁS PART.MÁQ.Y AP.P/TRAB. TIERRA, PIEDRA O MIN. SÓLIDO	3.190	821	708	137	527	219
59113200	TELAS, FIELTRO SIN FIN TIPOS DE PESO >= A 650 G/M3	3.133	762	966	736	1.131	525
74071090	BARRAS DE COBRE REFINADO	2.975	203	1.721	326	1	716
84771000	MÁQUINAS DE MOLDEAR POR INYECCIÓN	2.484	1.342	1.142	687	-	1.730
48041110	LOS DEMÁS PAPELES CRUDOS PARA CARAS (CUBIERTAS)	2.307	408	514	1.071	421	594
31042000	CLORURO DE POTASIO	2.228	2.228	-	-	-	2.351
48042100	PAPEL KRAFT PARA SACOS (BOLSAS), CRUDO	2.220	726	307	356	280	158
48102210	PAPEL ESTUCADO O CUCHÉ (LWC) P/IMPRIMIR, CONT. FIBRAS <= 10%	2.204	720	357	-	-	2
7131000	GUISANTES, SEC. DESV., INCL. MONDADOS O PART.	2.192	597	443	304	744	453
84622990	LAS DEMÁS MÁQ.P/CURVAR O APLANAR METAL, EXC.CONTROL NUMÉR.	2.160	-	2.160	-	-	-
26139010	CONCENTRADOS SIN TOSTAR DE MOLIBDENO	2.132	2.132	-	-	-	-
30049010	LOS DEMÁS MEDIC. PARA VENTA AL POR MENOR, USO HUMANO	2.087	574	515	561	660	634
39201010	LAS DEMÁS PLACAS DE POLÍMEROS DE ETILENO DE DENSIDAD < 0.94	2.061	639	464	266	283	124
39201020	LAS DEMÁS PLACAS DE POLÍMEROS DE ETILENO DE DENSIDAD >= 0.94	561	99	183	-	5.197	822
85175090	LOS DEMÁS APAR.TELECOMUNIC. P/CORRIENTE PORTADORA O DIGITAL	634	35	373	94	2.951	1.059
87041010	VOLQUETES AUTOM. P/USAR FUERA CARRET., CAP CARGA ÚTIL <=30 T	132	-	59	888	811	2.108
84145900	LOS DEMÁS VENTILADORES	1.082	532	178	25	3.505	108
84391000	MÁQUINAS Y APAR. PARA FAB.PASTA DE MAT. FIBROSAS CELULÓSICAS	16	-	-	972	585	1.380
27011900	LAS DEMÁS HULLAS, INCLUSO PULVERIZADAS, SIN AGLOMERAR	-	-	-	-	-	2.777
84798990	LAS DEMÁS MÁQ. Y APAR. MECÁNICOS CON FUNCIÓN PROPIA	729	122	217	179	620	1.362
84314320	PARTES UNIDAD PERFORACIÓN O SONDEO DE SUBP 8430.41 U 8430.49	1.514	490	494	405	643	963
85371090	LOS DEMÁS SOPORTES PARA UNA TENSIÓN <=1000 V	1.123	284	194	476	463	1.049
84304190	LAS DEMÁS MÁQUINAS DE SONDEO O PERFORACIÓN AUTOPROPULSADAS	503	-	6	886	509	501
76169999	LAS DEMÁS MANUFACTURAS DE ALUMINIO	1.851	500	638	454	873	561
84368000	LAS DEMÁS MÁQ.Y APAR. P/AGRICULTURA, HORTICULTURA, ETC.	1.416	-	571	319	-	1.458
84749010	PARTES COLADAS O MOLDEADAS, DE FUNDICIÓN, HIERRO O ACERO	763	523	238	97	1.072	525
84772000	MÁQUINAS EXTRUSORAS	166	-	166	-	1.503	-
10083000	ALPISTE	1.405	423	254	250	437	576
	SUBTOTAL	195.396	42.947	54.634	58.597	52.532	62.134
	Otros Productos	152.340	36.506	41.309	37.010	40.006	47.291
	TOTAL PAÍS	347.735	79.453	95.943	95.606	92.538	109.425

Se incluyen los principales productos que hayan igualado o superado US\$2.000.000 en el año 2004 o US\$1.500.000 en el período enero-septiembre 2005.

PRINCIPALES PRODUCTOS EXPORTADOS A ESTADOS UNIDOS

(Miles de US\$ fob)

CÓDIGO	DESCRIPCIÓN	Año	2004			2005	
			III trim.	IV trim.	I trim.	II trim.	III trim.
74031100	CÁTODOS Y SECCIONES DE CÁTODO, DE COBRE REFINADO	563.735	193.622	143.065	234.163	237.272	302.132
3041052	FILETES DE SALMONES DEL ATLÁNTICO Y DANUBIO, FR.O REFR.	348.582	87.073	77.349	84.376	94.664	97.032
44091022	PERFILES Y MOLDURAS DE CONÍFERAS	296.524	95.430	89.165	54.800	60.960	59.113
44071019	LAS DEMÁS MADERAS ASERRADAS DE PINO INSIG., DE ESP. > 6 MM	253.449	79.580	61.338	61.775	72.711	70.086
8061090	UVA FRESCA, LAS DEMÁS VARIEDADES	181.597	-	37.894	105.721	78.972	48
8061010	UVA FRESCA, VARIEDAD THOMPSON SEEDLESS (SULTANINA)	153.051	8	18.445	157.759	23.109	52
8061020	UVA FRESCA, VARIEDAD FLAME SEEDLESS	146.186	10	55.219	148.579	772	20
74020010	COBRE PARA EL AFINO	140.327	38.565	52.253	20.696	45.345	41.280
8044010	AGUACATES (PALTAS), VARIEDAD HASS, FRESCOS O SECOS	133.542	37.567	75.507	37.222	-	52.648
29051100	METANOL (ALCOHOL METÍLICO)	121.110	18.139	36.811	5.563	35.702	32.721
71081200	ORO EN BRUTO, EXCEPTO EN POLVO, PARA USO NO MONETARIO	112.485	12.757	55.820	40.518	38.391	51.592
74031900	LOS DEMÁS COBRES REFINADOS	77.013	24.717	14.373	31.160	29.452	43.868
44112910	LOS DEMÁS TABLEROS FIBRA DENS > 0,5 G/CM3 Y <= 0,8 G/CM3	74.761	20.195	27.509	17.034	16.120	20.738
44121910	MADERA CONTRACHAP.C/HOJA EXTERNA CONÍFERAS,ESP. < =0.6 MM	70.110	23.492	12.990	17.649	19.357	26.162
3042052	FILETES DE SALMONES DEL ATLÁNTICO Y DANUBIO, CONGELADOS	68.433	16.154	20.714	17.258	9.086	9.401
26139010	CONCENTRADOS SIN TOSTAR DE MOLIBDENO	64.904	18.289	18.034	19.885	90.057	80.202
8104090	MIRTILOS Y DEMÁS FRUTOS DEL GÉNERO VACCINIUM, FRESCOS	63.784	-	15.952	38.890	2.459	-
3049051	TROZOS DE SALMONES DEL PACÍFICO, ATLÁNTICO Y DANUBIO	60.155	14.826	16.206	19.830	17.942	20.422
28012000	YODO	58.619	12.447	21.935	15.042	22.261	23.819
44182010	PUERTAS DE MADERA	52.296	14.488	14.934	11.731	9.235	10.728
44182090	MARCOS, CONTRAMARCOS Y UMBRALES DE MADERA	50.628	16.158	15.856	9.927	10.851	10.440
40111000	NEUMÁTICOS NUEVOS DE CAUCHO P/ AUTOMÓVILES DE TURISMO	48.998	15.127	12.374	10.653	12.242	13.414
8061030	UVA FRESCA, VARIEDAD RED GLOBE	48.809	42	236	27.362	21.145	94
27101951	FUEL OIL 6	48.213	2.527	10.208	16.198	6.388	6.173
20097920	JUGO DE MANZANA SIN FERM. Y SIN ALCOHOL, VALOR BRIX >= 70	46.735	14.529	15.451	6.324	8.144	9.706
10051010	MAIZ (HÍBRIDOS) PARA SIEMBRA	44.285	217	75	13.392	29.720	12
26131010	CONCENTRADOS TOSTADOS DE MOLIBDENO	40.482	8.093	21.564	15.981	25.849	17.538
22042190	LOS DEMÁS VINOS CAPACIDAD <= A 2 L	39.730	10.039	11.238	8.748	2.883	11.109
44113910	LOS DEMÁS TABL. FIBRAS DENS. >0.35 <=0.5 G/CM3, C/TRAB. MEC.	38.401	11.128	14.956	10.446	6.648	6.755
22042121	VINO CABERNET SAUVIGNON, CAPACIDAD <= A 2 L	36.358	9.484	9.039	9.766	8.994	10.305
8094010	CIRUELAS FRESCAS	33.036	5	1.973	34.245	4.763	7
8093010	NECTARINES FRESCOS	32.480	5	7.808	29.531	259	12
8081020	MANZANAS FRESCAS, VARIEDAD ROYAL GALA	30.839	3.366	-	1.218	9.758	3.207
8093020	MELOCOTONES (DURAZNOS), FRESCOS	29.466	-	9.741	29.571	417	-
27101129	LAS DEMÁS GASOLINAS, EXCEPTO PARA AVIACIÓN	28.934	27.917	-	4.905	27.866	29.916
25010020	SAL GEMA, SAL DE SALINAS, SAL MARINA	28.537	8.283	6.667	9.510	9.568	10.446
28342100	NITRATO DE POTASIO	26.301	6.523	15.475	2.940	7.702	6.424
22042122	VINO MERLOT, CAPACIDAD <= A 2 L	25.793	6.382	6.816	6.449	7.051	5.103
3049053	LAS DEMÁS CARNES DE SALMONES DEL ATLÁNTICO Y DANUBIO	23.642	6.834	7.560	5.209	5.484	5.021
8102020	FRAMBUESAS FRESCAS	22.711	-	4.072	13.353	6.405	-
27101122	GASOLINA PARA VEHÍCULOS TERRESTRES, SIN PB, DE 93 OCTANOS	5.489	5.489	-	7.853	7.711	16.971
71069120	PLATA EN BRUTO, ALEADA	18.253	-	18.253	12.306	9.794	9.417
8112020	FRAMBUESAS, SIN COCER O COC., CONG., INCL. CON EDULC.	18.835	2.613	793	11.050	9.615	5.257
28257010	TRIOXIDO DE MOLIBDENO	6.990	1.631	4.194	6.567	9.736	5.341
27101110	ÉTER DE PETRÓLEO (NAFTA SOLVENTE, BENCINA DE EXTRACCIÓN)	3.292	-	-	-	12.083	6.692
8105000	KIWIS FRESCOS	13.555	2.897	17	5.617	8.956	2.731
3042031	FILETES DE BACALAO DE PROFUNDIDAD, CONGELADOS	17.388	4.572	5.706	6.630	4.977	4.332
28369100	CARBONATO DE LITIO	17.928	6.609	3.294	4.137	5.647	5.321
SUBTOTAL		3.866.769	877.830	1.068.881	1.459.540	1.184.522	1.143.806
Otros Productos		996.679	267.203	262.078	255.041	286.202	269.065
TOTAL PAÍS		4.863.448	1.145.033	1.330.959	1.714.580	1.470.724	1.412.871

Se incluyen los principales productos que hayan igualado o superado US\$20.000.000 en el año 2004, o US\$15.000.000 en el período enero-septiembre 2005.

PRINCIPALES PRODUCTOS IMPORTADOS DESDE ESTADOS UNIDOS

(Miles de US\$ cif)

CÓDIGO	DESCRIPCIÓN	Año	2004			2005		
			III trim.	IV trim.	I trim.	II trim.	III trim.	
27101940	ACEITES COMBUSTIBLES DESTILADOS (GAS OIL, DIÉSEL OIL)	218.105	79.202	64.919	125.643	324.757	199.104	
87041090	LOS DEMÁS VOLQUETES AUTOM. P/ USAR FUERA DE RED CARRETERAS	101.883	21.784	41.791	39.711	44.377	59.341	
84314990	LAS DEMÁS PART. DE MÁQ. O APAR. PART. 84.26, 84.29 Y 84.30	59.038	15.550	16.941	13.193	14.192	13.053	
84295110	CARGADORAS FRONTALES	47.860	6.837	8.075	21.786	25.357	14.762	
84733090	LAS DEMÁS PARTES Y ACCESORIOS DE MÁQ. DE PART. 84.69 A 84.72	43.190	13.263	12.453	14.014	16.560	14.810	
87089990	LAS DEMÁS PART. Y ACCESORIOS VEH. AUTOM, PDAS. 87.01 A 87.05	41.243	11.847	12.186	8.248	7.259	7.011	
84291110	TOPADORAS FRONTALES ("BULLDOZERS"), DE ORUGA	38.573	7.049	16.517	2.600	6.771	4.335	
85252030	TELÉFONOS CELULARES	37.470	3.974	4.588	7.610	6.438	5.251	
84118290	LAS DEMÁS TURBINAS DE GAS, DE POTENCIA > A 5000 KW	37.032	12.780	24.252	-	-	-	
87032491	AUTOMÓVILES TURISMO, E. CHISPA M. PISTÓN, CIL >3000 CM3	34.412	7.426	9.519	13.245	14.743	10.352	
84715000	UNIDADES DE PROCESO DIG., EXC.DE PDAS. 8471.41 U 8471.49	30.317	7.779	9.425	8.737	9.660	10.776	
84717010	UNIDADES DE MEMORIA DE DISCO	29.371	7.469	7.019	7.625	10.048	8.318	
31054000	DIHIDROGENOORTOFOSFATO DE AMONIO	27.458	10.701	1.791	2.637	12.359	4.298	
28362020	CENIZA DE SODA PESADA	27.192	7.061	5.067	6.637	9.486	7.352	
84713000	COMPTDOR DIGIT PORTÁT, P<= 10 K.,C/ CPU, TECLADO Y VISUAL.	26.653	8.617	6.769	5.583	6.904	6.635	
84099990	LAS DEMÁS PART. DEST.PRINC. A MOTORES PART. 84.07 U 84.08	25.611	7.352	6.090	4.350	4.934	4.496	
84119900	LAS DEMÁS PART.DE TURBINAS GAS, EXC TURBOPROP.Y TURBOREACT.	25.492	4.910	933	3.993	2.044	223	
27011900	LAS DEMÁS HULLAS, INCLUSO PULVERIZADAS, SIN AGLOMERAR	23.944	6.249	15.087	14.357	4.374	6.487	
84082040	MOTORES USADOS PARA LA PROPULSIÓN VEHÍCULOS PDA. 87.04	23.752	5.792	7.062	5.614	6.142	2.851	
23021090	MOYUELOS Y DEMÁS RESIDUOS DEL TRATAMIENTO DEL MAÍZ	23.327	7.206	3.233	-	-	-	
30049010	LOS DEMÁS MEDIC. PARA VENTA AL POR MENOR, USO HUMANO	22.033	7.358	4.864	5.874	5.637	5.672	
87012020	TRACTORES CARRETERA P/SEMIRREMOLQUES, M. DIESEL POT.>200 HP	20.598	4.084	8.553	7.483	9.297	11.285	
27101961	ACEITES BÁSICOS LUBRICANTES	19.203	3.506	6.391	8.554	10.115	7.271	
31053000	HIDROGENOORTOFOSFATO DE DIAMONIO (FOSFATO DIAMÓNICO)	18.677	8.294	267	2.754	9.253	5.526	
39069000	LOS DEMÁS POLÍMEROS ACRÍLICOS, EN FORMAS PRIMARIAS	17.781	5.074	5.463	3.516	5.289	5.026	
87042351	CHASSIS CAB.CAMIONES M.ÉMBOLO, ENC.COMPR.C.M >20 T CU >2000K	17.275	3.227	9.915	4.632	3.366	5.334	
84295290	LAS DEMÁS MÁQ. CUYA SUPERESTRUCTURA PUEDA GIRAR 360°	16.185	8.372	7.813	141	8.709	18.179	
27101122	GASOLINA PARA VEHÍCULOS TERRESTRES, SIN PB, DE 93 OCTANOS	-	-	-	55.949	7.200	-	
27101123	GASOLINA PARA VEHÍCULOS TERRESTRES, SIN PB, DE 97 OCTANOS	6.590	6.590	-	27.252	33.813	-	
27101930	COMBUSTIBLE PARA MOTORES A REACCIÓN	11.578	11.574	2	3	33.922	0	
27101951	FUEL OIL 6	0	0	-	-	29.012	1.910	
39076000	POLITEREFTALATO DE ETILENO	14.916	3.669	6.293	16.381	6.702	3.308	
40116910	NEUM. NVOS CAUCHO A. REL. P/VOLQUETES AUTOMOT. Y MINERÍA	15.768	3.732	5.803	5.218	7.689	10.061	
28151200	HIDRÓXIDO DE SODIO EN DISOLUCIÓN ACUOSA	15.621	4.070	4.464	8.643	3.578	5.975	
84137000	LAS DEMÁS BOMBAS CENTRÍFUGAS	5.174	1.547	1.180	1.702	10.375	5.848	
87043121	CAMIONETAS M. ÉMBOLO, ENC.CHISPA, C.MÁX<=5T,C.UTIL>500<=2000K	8.989	1.865	2.914	4.341	6.344	6.162	
27101190	LOS DEMÁS ACEITES LIVIANOS (LIGEROS)	5.382	5.247	114	7.304	9.241	-	
85175090	LOS DEMÁS APAR.TELECOMUNIC. P/CORRIENTE PORTADORA O DIGITAL	12.477	2.885	4.361	5.366	5.570	4.821	
29025000	ESTIRENO	14.813	3.524	4.206	6.875	6.208	1.899	
85427000	MICROESTRUCTURAS ELECTRÓNICAS	14.231	4.146	3.641	4.476	6.001	4.495	
27131100	COQUE DE PETRÓLEO SIN CALCINAR	14.064	3.072	3.703	4.845	6.117	3.765	
23040020	HARINAS DE TORTAS (OBTENIDOS DE EXTRAC. DEL ACEITE DE SOYA)	-	-	-	8.441	6.109	-	
39012000	POLIETILENO DE DENSIDAD >= A 0,94	14.210	3.491	5.579	6.965	4.385	2.924	
84313910	PARTES MÁQ.Y APAR. ELEV.O TRASP. ACCIÓN CONTINUA, P/ MERCANC	8.525	4.248	1.828	9.603	2.350	1.858	
31021000	UREA, INCLUSO EN DISOLUCIÓN ACUOSA	14.550	6.292	8.231	176	-	13.357	
84818099	LOS DEMÁS ART. DE GRIFERÍA Y ÓRGANOS SIMIL., PARA OTROS USOS	14.936	4.317	4.004	3.271	3.723	6.335	
85023910	LOS DEMÁS GRUPOS ELECTRÓGENOS, ACOND. POR TURBINAS DE GAS	219	-	219	-	-	13.103	
84304110	MÁQUINAS DE SONDEO O PERFORACIÓN AUTOPROPULSADAS, DE ORUGA	10.942	1.616	886	4.049	2.966	6.044	
38220000	REACTIVOS COMPUESTOS DE DIAGNOSTICO O DE LABORATORIO PREP.	13.545	3.680	3.310	3.290	4.327	4.287	
84749090	LAS DEMÁS PART.MÁQ.Y AP.P/TRAB. TIERRA, PIEDRA O MIN. SÓLIDO	14.948	4.276	2.343	3.430	4.000	4.364	
	SUBTOTAL	1.285.156	372.605	380.061	526.115	777.706	538.270	
	Otros Productos	2.095.372	533.302	574.532	568.648	598.137	650.929	
	TOTAL PAÍS	3.380.529	905.907	954.592	1.094.763	1.375.843	1.189.199	

Se incluyen los principales productos que hayan igualado o superado US\$16.000.000 en el año 2004 o US\$12.000.000 en el periodo enero-septiembre 2005.

**INTERCAMBIO COMERCIAL CON AMÉRICA
RESTO DE AMÉRICA
2004 - Tercer Trimestre 2005**

PRINCIPALES PRODUCTOS EXPORTADOS A COSTA RICA

(Miles de US\$ fob)

CÓDIGO	DESCRIPCIÓN	2004			2005		
		Año	III trim.	IV trim.	I trim.	II trim.	III trim.
74081110	ALAMBRE DE COBRE REF., DE SECCIÓN TRANS. > A 6 MM Y <=9.5 MM	31.426	8.917	6.334	8.418	8.835	12.875
20029012	PURÉS Y JUGO TOMATES, VALOR BRIX >=30% Y <= AL 32% PREP.	5.745	688	1.322	1.932	1.354	1.698
48109210	CARTULINAS	3.410	1.122	1.071	769	603	932
4029910	LECHE CONDENSADA	3.340	1.237	101	775	1.516	1.494
76072090	LAS DEMÁS HOJAS Y TIRAS DELGADAS AL, ESP<=0.2 MM, C/ SOPORTE	3.281	735	143	163	1.053	1.020
21069021	PREP. COMP. NO ALCOH. PARA FABR. BEBIDAS, CON SABOR A FRUTAS	2.155	613	426	524	599	570
39232110	BOLSAS DE POLÍMEROS DE ETILENO	1.986	625	94	377	540	263
8061030	UVA FRESCA, VARIEDAD RED GLOBE	1.602	82	-	858	522	23
44071019	LAS DEMÁS MADERAS ASERRADAS DE PINO INSIG., DE ESP. > 6 MM	1.472	600	608	850	219	395
8081020	MANZANAS FRESCAS, VARIEDAD ROYAL GALA	1.402	459	103	411	421	331
44112100	TABLEROS FIBRA DENS > 0,5 y <= 0,8 G/CM3., SIN TRAB. MECAN.	1.392	355	472	355	160	447
68091110	PLACAS DE YESO FRAGUABLE, REVESTIDAS O REFORZADAS CON PAPEL	1.357	450	372	386	346	353
22042121	VINO CABERNET SAUVIGNON, CAPACIDAD <= A 2 L	1.180	250	448	255	261	266
8081010	MANZANAS FRESCAS, VARIEDAD RICHARD DELICIOUS	1.122	401	373	48	322	254
39202010	LAS DEMÁS PLACAS DE POLÍMEROS DE PROPILENO DENSIDAD < =0.10	1.073	226	329	355	373	405
39201010	LAS DEMÁS PLACAS DE POLÍMEROS DE ETILENO DE DENSIDAD< 0 .94	1.057	139	199	211	283	377
8081090	LAS DEMÁS VARIEDADES DE MANZANAS FRESCAS	943	330	304	128	197	129
22042190	LOS DEMÁS VINOS CAPACIDAD <= A 2 L	889	338	274	296	324	285
33061000	DENTÍFRICOS	792	291	228	212	371	123
2023020	CUARTOS TRASEROS DE BOVINOS, DESHUESADOS, CONGELADOS	713	236	133	178	256	405
44111100	TABLERO FIBRA DENS >0.8 G/CM3, S/ TRAB. MEC. NI REC. DE SUP.	688	304	244	260	53	85
33072000	DESODORANTES CORPORALES Y ANTITRASPIRANTES	659	183	176	124	187	299
48026112	LOS DEMÁS PAPELES, FIBRAS >10% DEL PESO, ROLLOS, P/IMPRESIÓN	636	521	-	-	-	359
20089200	MEZCLAS PREPARADAS O CONSERV., INCL. CON EDULC. O ALCOHOL	613	180	174	144	115	106
31043000	SULFATO DE POTASIO	605	605	-	-	-	17
70052930	LOS DEMÁS VIDRIOS SIN ARMAR, DE VIDRIO FLOT., ESP. >4.5 MM	581	88	217	147	99	83
7133390	LOS DEMÁS FRÉJÓLES COMUNES, EXCEPTO PARA SIEMBRA	569	54	515	-	56	171
39206910	LAS DEMÁS LÁMINAS DE LOS DEMÁS POLIÉSTERES	538	124	145	216	89	102
85446010	LOS DEMÁS CONDUCTORES ELÉCTRICOS TENSIÓN > A 1000 V, DE CU	512	138	138	-	160	599
76169999	LAS DEMÁS MANUFACTURAS DE ALUMINIO	512	95	138	73	90	80
28342100	NITRATO DE POTASIO	501	463	-	40	20	10
20087011	MELOCOTONES, INCL. LOS GRIÑONES Y NECT., EN MIT., CONSERV.	494	116	148	104	92	63
25289020	BORATOS DE SODIO CALCIO	491	428	-	-	-	-
36030040	DETONADORES	482	153	291	17	7	284
21021000	LEVADURAS VIVAS	472	136	152	72	49	55
84185000	LOS DEMÁS ARMARIOS, VITRINAS, MOSTRADORES Y SIM. P/PROD FRÍO	446	56	71	103	35	-
74170000	APAR. NO ELÉCTRICOS DE COCCIÓN O CALEFACC.USO DOMÉST., COBRE	424	139	133	26	61	106
20079990	LAS DEMÁS CONFITURAS, JALEAS Y PASTAS FRUTAS OBT. POR COCC.	410	144	106	72	201	175
85092000	ENCERADORAS DE PISO, CON MOTOR ELÉCTRICO INCORP., USO DOM.	409	220	44	53	-	53
22042111	VINO SAUVIGNON BLANC, CAPACIDAD <= A 2 L	398	70	163	101	105	99
29173900	LOS DEMÁS ÁCIDOS POLICARBOXÍLICOS AROMÁTICOS Y SUS DERIVADOS	391	30	190	121	148	27
29054200	PENTAERITRITOL (PENTAERITRITA)	386	65	130	68	112	76
22042122	VINO MERLOT, CAPACIDAD <= A 2 L	383	70	156	76	128	73
22042112	VINO CHARDONNAY, CAPACIDAD <= A 2 L	364	61	158	78	129	94
39231090	CAJONES, JAULAS Y ARTÍCULOS SIMILARES DE PLÁSTICO	348	35	21	5	-	-
28332200	SULFATO DE ALUMINIO	342	121	63	-	9	13
73101010	BARRILES, TAMB. Y BIDONES FUNDICIÓN, FE O ACERO,CAP. >= 50 L	20	-	19	30	552	142
44111910	TABLEROS FIBRAS DEN. >0.8 G/CM3, C/ TRAB. MEC. Y RECUB. SUP.	311	38	86	440	51	62
2023010	CUARTOS DELANTEROS DE BOVINOS, DESHUESADOS, CONGELADOS	250	4	113	66	231	131
73082000	TORRES Y CASTILLETES DE FUNDICIÓN, DE HIERRO O DE ACERO	-	-	-	-	-	345
85445910	LOS DEMÁS CONDUCTORES ELECTR. P/TENSIÓN >80<=1000 V, DE CU	9	-	9	37	111	176
	SUBTOTAL	79.591	22.732	17.123	19.940	21.334	26.354
	Otros Productos	18.135	4.431	5.322	4.758	4.917	4.959
	TOTAL PAÍS	97.725	27.163	22.445	24.698	26.250	31.313

Se incluyen los principales productos que hayan igualado o superado US\$300.000 en el año 2004, o US\$225.000 en el período enero-septiembre 2005.

PRINCIPALES PRODUCTOS IMPORTADOS DESDE COSTA RICA

(Miles de US\$ cif)

CÓDIGO	DESCRIPCIÓN	Año	2004			2005	
			III trim.	IV trim.	I trim.	II trim.	III trim.
85422190	LOS DEMÁS CIRCUITOS INTEGRADOS MONOLÍTICOS	1.690	212	1.093	53	114	8
76071100	HOJAS Y TIRAS DELG. DE AL, ESP.<=0,2 MM, S/SOPORTE, LAMINAD	1.520	402	450	546	478	493
85252030	TELÉFONOS CELULARES	729	276	102	86	237	234
47079020	LOS DEMÁS DESPERDICIOS Y DESECHOS DE CARTÓN	568	87	131	162	56	-
17019910	AZÚCAR DE CAÑA REFINADA	521	293	40	-	-	-
21042010	ALIMENTOS INFANTILES	352	37	-	9	123	97
20089100	PALMITOS PREP. O CONSERV., INCLUSO CON EDULCORANTE O ALCOHOL	277	104	32	66	43	32
62121020	SOSTENES (CORPIÑOS), INCL. DE PUNTO, DE FIBR. SINT. O ARTIF.	270	51	72	95	44	62
39051200	POLIACETATO DE VINILO EN DISPERSIÓN ACUOSA	257	31	55	138	20	-
40169910	ARTICULOS PARA USOS TECNICOS DE CAUCHO VULCANIZADO	197	93	86	8	-	-
61082221	BRAGAS, DE PUNTO, DE LAS DEMÁS FIBR. SINTÉT., PARA MUJ.	146	25	41	52	24	44
72104900	LOS DEMÁS PDTOS. DE HE CINCADOS DE OTRO MODO, ANCHO>= 600 MM	133	133	-	172	90	0
6029000	LAS DEMÁS PLANT. VIVAS ESQUEJES E INJERTOS; MICELIOS	107	25	22	6	41	21
30049010	LOS DEMÁS MEDIC. PARA VENTA AL POR MENOR, USO HUMANO	86	15	42	29	33	12
28230000	ÓXIDOS DE TITANIO	75	38	-	-	-	-
56074900	LAS DEMÁS CUERDAS Y CORDAJES, DE POLIETILENO O POLIPROPILENO	75	30	16	36	-	71
83021000	BISAGRAS, DE METALES COMUNES	74	12	28	10	20	4
90183990	LAS DEMÁS JERINGAS, AGUJAS, CATÉTERES, CÁNULAS Y SIMILARES	71	20	1	-	-	-
84715000	UNIDADES DE PROCESO DIG., EXC.DE PDAS. 8471.41 U 8471.49	71	-	2	2	-	5
32089010	PINTURAS A BASE DE POLÍMEROS, DISP. MEDIO NO ACUOSO	67	30	38	20	12	29
20071000	PREP. HOMOGENIZADAS, OBT. POR COCCIÓN, INCL. AZUC. O ADULC.	42	10	-	68	60	97
73089000	LAS DEMÁS CONSTRUC.Y SUS PART., DE FUNDICIÓN, HE O ACERO	-	-	-	-	-	201
40111000	NEUMÁTICOS NUEVOS DE CAUCHO P/ AUTOMÓVILES DE TURISMO	-	-	-	49	28	-
69109030	TAZAS DE RETRETES, EXCEPTO DE PORCELANA	23	7	2	19	22	31
83024900	LAS DEMÁS GUARNICIONES, HERRAJES Y ART. SIM, DE METALES COM.	3	-	0	7	58	1
90189080	LOS DEMÁS INSTR.Y APAR. MEDICINA, CIRUGÍA, ODONTOL. O VETER.	25	-	-	41	4	1
SUBTOTAL		7.377	1.930	2.252	1.675	1.508	1.442
Otros Productos		1.654	306	457	260	464	426
TOTAL PAÍS		9.032	2.236	2.709	1.935	1.972	1.869

Se incluyen los principales productos que hayan igualado o superado US\$60.000 en el año 2004 o US\$45.000 en el período enero-septiembre 2005.

PRINCIPALES PRODUCTOS EXPORTADOS A GUATEMALA

(Miles de US\$ fob)

CÓDIGO	DESCRIPCIÓN	Año	2004			2005	
			III trim.	IV trim.	I trim.	II trim.	III trim.
27101129	LAS DEMÁS GASOLINAS, EXCEPTO PARA AVIACIÓN	107.403	22.970	45.076	12.843	21.734	25.921
27101123	GASOLINA PARA VEHÍCULOS TERRESTRES, SIN PB, DE 97 OCTANOS	6.268	-	-	-	-	-
48109210	CARTULINAS	4.853	1.259	1.803	1.467	991	1.245
27101122	GASOLINA PARA VEHÍCULOS TERRESTRES, SIN PB, DE 93 OCTANOS	4.205	-	-	-	-	-
20029012	PURÉS Y JUGO TOMATES, VALOR BRUX >=30% Y <= AL 32% PREP.	2.522	501	243	403	886	300
21069021	PREP. COMP. NO ALCOH. PARA FABR. BEBIDAS, CON SABOR A FRUTAS	2.105	961	306	749	521	356
28342100	NITRATO DE POTASIO	1.696	1.696	-	-	20	21
84749090	LAS DEMÁS PART.MÁQ.Y AP.P/TRAB. TIERRA, PIEDRA O MIN. SÓLIDO	1.668	-	1.668	1.253	-	-
8081020	MANZANAS FRESCAS, VARIEDAD ROYAL GALA	1.661	613	132	302	528	351
8061030	UVA FRESCA, VARIEDAD RED GLOBE	1.564	88	-	501	687	-
44112100	TABLEROS FIBRA DENS > 0,5 y <= 0,8 G/CM3., SIN TRAB. MECAN.	1.373	390	447	619	320	278
40119910	LOS DEMÁS NEUM. NVOS CAUCHO TIPO USADO EN CAMIONETAS	1.337	399	325	300	531	518
19011090	LAS DEMÁS PREP. ALIM. INFANTIL, VENTA AL POR MENOR	1.039	482	288	164	324	515
73082000	TORRES Y CASTILLETES DE FUNDICIÓN, DE HIERRO O DE ACERO	950	376	144	722	200	1.084
39232110	BOLSAS DE POLÍMEROS DE ETILENO	881	243	138	210	321	290
40111000	NEUMÁTICOS NUEVOS DE CAUCHO P/ AUTOMÓVILES DE TURISMO	879	174	262	87	169	344
11071000	MALTA (DE CEBADA U OTROS CEREALES), SIN TOSTAR	813	-	-	-	-	-
20079990	LAS DEMÁS CONFITURAS, JALEAS Y PASTAS FRUTAS OBT. POR COCC.	796	188	188	155	230	312
44071019	LAS DEMÁS MADERAS ASERRADAS DE PINO INSIG., DE ESP. > 6 MM	771	89	150	97	277	110
20087011	MELOCOTONES, INCL. LOS GRIÑONES Y NECT., EN MIT., CONSERV.	748	307	228	65	197	118

PRINCIPALES PRODUCTOS EXPORTADOS A GUATEMALA

(Miles de US\$ fob)

(Continuación)

CÓDIGO	DESCRIPCIÓN	Año	2004			2005	
			III trim.	IV trim.	I trim.	II trim.	III trim.
4022118	LECHE EN POLVO, SIN AZÚCAR NI EDULC., MAT. GRASA >= 26%	689	163	525	1.022	233	-
76072090	LAS DEMÁS HOJAS Y TIRAS DELGADAS AL, ESP<=0.2 MM, C/ SOPORTE	665	236	365	22	152	164
23012012	HARINA DE PESCADO, CONT. PROT.>= 66% EN PESO, NO ALIM. HUM.	635	-	-	-	-	149
22042121	VINO CABERNET SAUVIGNON, CAPACIDAD <= A 2 L	587	158	248	94	173	172
11042210	GRANOS DE AVENA MONDADOS	536	110	104	82	49	18
33072000	DESODORANTES CORPORALES Y ANTITRASPIRANTES	498	120	86	70	84	90
11041200	GRANOS DE AVENA APLÁSTADOS O EN COPOS	491	138	91	203	169	220
8081010	MANZANAS FRESCAS, VARIEDAD RICHARD DELICIOUS	486	155	65	11	158	124
39202010	LAS DEMÁS PLACAS DE POLÍMEROS DE PROPILENO DENSIDAD < =0.10	476	112	125	33	292	139
8081090	LAS DEMÁS VARIEDADES DE MANZANAS FRESCAS	423	126	113	78	87	109
21032090	LAS DEMÁS SALSAS DE TOMATE PREPARADAS	409	104	146	64	85	143
44111910	TABLEROS FIBRAS DEN. >0.8 G/CM3, C/ TRAB. MEC. Y RECUB. SUP.	334	111	73	239	135	127
20079911	PREPARACIONES DE PULPA DE MELOCOTÓN (DURAZNOS)	299	8	15	17	161	186
9042020	AJÍ SECO, TRITURADO O PULVERIZADO	275	130	90	96	191	39
SUBTOTAL		150.335	32.408	53.443	21.965	29.907	33.444
Otros Productos		15.487	4.711	4.628	3.334	3.497	4.294
TOTAL PAÍS		165.822	37.118	58.071	25.299	33.404	37.737

Se incluyen los principales productos que hayan igualado o superado US\$400.000 en el año 2004, o US\$300.000 en el período enero-septiembre 2005.

PRINCIPALES PRODUCTOS IMPORTADOS DESDE GUATEMALA

(Miles de US\$ cif)

CÓDIGO	DESCRIPCIÓN	Año	2004			2005	
			III trim.	IV trim.	I trim.	II trim.	III trim.
17019910	AZÚCAR DE CAÑA REFINADA	5.552	1.279	105	113	2.111	2.791
17019100	AZÚCAR CAÑA O REMOLACHA Y SACAROSA QUÍM. PURA, CON AROM.	1.713	92	-	-	1.385	621
40012200	CAUCHOS TÉCNICAMENTE ESPECIFICADOS (TSNR)	1.094	256	253	225	295	251
73102990	LOS DEMÁS RECIPIENTES, FUNDIC., HE O ACERO, CAPAC.< 50 LT	559	24	157	412	-	-
85252030	TELÉFONOS CELULARES	463	463	-	-	-	-
47079020	LOS DEMÁS DESPERDICIOS Y DESECHOS DE CARTÓN	456	179	132	180	26	-
40011000	LÁTEX DE CAUCHO NATURAL, INCLUSO PREVULCANIZADO	423	109	98	107	184	89
47071090	LOS DEMÁS PAPELES O CARTONES CORRUGADOS, PARA RECICLAR	355	83	241	73	-	22
33061000	DENTÍFRICOS	251	103	87	210	136	14
40012900	LOS DEMÁS CAUCHOS NATURALES EN OTRAS FORMAS	190	55	59	64	74	-
38081090	LOS DEMÁS INSECTICIDAS ACOND. VENTA POR MENOR EN OTROS ENV.	165	31	99	-	0	-
22084010	RON	153	-	109	-	65	27
83099090	LOS DEMÁS TAPONES, TAPAS, SOBRETAPAS	128	-	74	-	-	-
40151990	LOS DEMÁS GANTES, MITONES O MANOPLAS, DE CAUCHO VULCANIZADO	89	31	19	23	37	85
90261090	LOS DEMÁS INSTR. Y APAR. MEDIDA O CONTROL CAUDAL O NIVEL LÍQ.	75	-	75	-	-	-
95039090	LOS DEMÁS JUGUETES	64	16	32	-	17	16
73063000	TUBOS Y PERF. HUECO HE, SOLD, SECC. CIRC, HE O ACERO S/ALEAR	57	-	-	24	50	-
38082090	LOS DEMÁS FUNGICIDAS ACOND. VENTA POR MENOR EN OTROS ENV.	50	-	50	-	-	-
73065000	LOS DEMÁS TUBOS Y PERF. HUECOS, SOLD. SEC. CIRC. DEMÁS ACERO	47	-	47	-	-	-
28030000	CARBONO (NEGROS DE HUMO Y FORMAS DE CARBONO NO EXP COMP.)	40	40	-	-	-	-
40021910	CAUCHO POLIBUTADIENO - ESTIRENO (SBR)	37	-	-	-	-	-
38081010	INSECTICIDAS ACOND. VTA. POR MENOR ENV. HASTA 5 KN O 5 LTS.	31	31	-	0	-	70
40129010	PROTECTORES ("FLAPS"), DE CAUCHO	31	-	-	-	-	-
44091090	LAS DEMÁS MADERAS DE CONÍFERAS, PERFIL. LONG. EN 1 o + CARAS	28	-	-	-	-	-
30043210	MEDIC. CON HORMONAS CORTICOSTEROIDES, USO HUM., AL DETALLE	24	6	9	-	4	-
84716029	LAS DEMÁS IMPRESORAS	22	-	22	-	-	-
95049000	LOS DEMÁS ART. P/ JUEGOS DE SOCIEDAD, INCL. JUEGOS C/ MOTOR	21	-	21	-	-	-
73044900	LOS DEMÁS TUBOS DE SEC. CIRCULAR, DE ACERO INOXIDABLE	-	-	-	-	-	71
87019011	TRACTORES DE RUEDAS, AGRÍCOLAS	-	-	-	-	-	22
44151090	JAULAS, TAMBORES Y ENVASES SIMILARES, DE MADERA	-	-	-	15	7	-
95010000	JUGUETES RUEDAS P/SER USADOS POR NIÑOS (TRICICLOS, PATINES)	-	-	-	4	17	-
47079010	LOS DEMÁS DESPERDICIOS Y DESECHOS DE PAPEL	7	-	-	21	-	-

PRINCIPALES PRODUCTOS IMPORTADOS DESDE GUATEMALA

(Miles de US\$ cif)

(Continuación)

CÓDIGO	DESCRIPCIÓN	Año	2004			2005	
			III trim.	IV trim.	I trim.	II trim.	III trim.
61161000	GUANTES , MITONES Y MANOPLAS, DE PUNTO RECUBIERTOS C/CAUCHO	11	8	2	-	19	-
29054500	GLICEROL	-	-	-	19	-	-
42033000	CINTOS, CINTURONES Y BANDOLERAS, DE CUERO NAT. O REGENERADO	-	-	-	-	-	17
SUBTOTAL		12.134	2.807	1.692	1.490	4.429	4.097
Otros Productos		212	35	67	34	32	47
TOTAL PAÍS		12.345	2.842	1.759	1.524	4.461	4.144

Se incluyen los principales productos que hayan igualado o superado US\$20.000 en el año 2004 o US\$15.000 en el período enero-septiembre 2005.

Europa |

**INTERCAMBIO COMERCIAL CON EUROPA
UNIÓN EUROPEA
2004 - Tercer Trimestre 2005**

PRINCIPALES PRODUCTOS EXPORTADOS A ALEMANIA

(Miles de US\$ fob)

CÓDIGO	DESCRIPCIÓN	Año	2004		2005		
			III trim.	IV trim.	I trim.	II trim.	III trim.
26030000	MINERALES DE COBRE Y SUS CONCENTRADOS	398.840	103.888	83.229	122.125	103.608	56.053
74031100	CÁTODOS Y SECCIONES DE CÁTODO, DE COBRE REFINADO	183.777	41.776	51.667	32.493	23.514	16.752
3042052	FILETES DE SALMONES DEL ATLÁNTICO Y DANUBIO, CONGELADOS	33.416	8.869	13.695	13.434	13.538	17.896
47032100	PASTA QUÍM.CONÍF. SULF.O SOSA,EXC. DISOLV., SEMIB. O BLANQ.	25.752	8.254	4.986	3.947	2.613	5.289
22042121	VINO CABERNET SAUVIGNON, CAPACIDAD <= A 2 L	15.464	3.720	4.090	3.867	5.058	5.687
22042991	LOS DEMÁS VINOS TINTOS	13.576	3.466	4.150	5.083	3.348	4.704
3049053	LAS DEMÁS CARNES DE SALMONES DEL ATLÁNTICO Y DANUBIO	13.443	2.532	2.405	2.861	6.098	6.398
16023110	TROZOS PREP., SAZONADOS O CONDIM. DE PAVO (GALLIPAVO)	12.098	3.809	2.687	1.557	2.142	1.848
12119042	CASCARILLA DE MOSQUETA, INCL. CORTADA, QUEBR. O PULVERIZADAS	12.096	4.022	1.813	1.167	3.056	3.997
74091100	CHAPAS Y TIRAS DE CU REF., ESPESOR > A 0.15 MM, ENROLLADAS	10.512	3.280	2.732	384	2.776	2.333
22042122	VINO MERLOT, CAPACIDAD <= A 2 L	9.885	1.775	3.395	4.308	2.556	1.047
3049051	TROZOS DE SALMONES DEL PACÍFICO, ATLÁNTICO Y DANUBIO	9.071	3.295	4.267	5.157	5.771	9.439
4090000	MIEL NATURAL.	8.217	1.681	208	2.446	2.246	1.129
23012013	HARINA DE PESCADO, CONT. PROT. >68% EN PESO, NO ALIM. HUM.	7.742	4.119	-	-	-	-
2071410	TROZOS Y DESPOJOS COMEST. DE GALLO O GALLINA, DESH., CONG.	7.706	1.149	937	2.847	1.423	766
47032900	PASTA QUÍM.NO CONÍF. SULF.O SOSA,EXC. DIS., SEMIB. O BLANQ.	7.605	3.117	1.009	1.391	1.376	2.260
8112020	FRAMBUESAS, SIN COCER O COC., CONG., INCL. CON EDULC.	7.370	72	112	1.885	1.651	353
23012012	HARINA DE PESCADO, CONT. PROT.>= 66% EN PESO, NO ALIM. HUM.	6.791	5.969	-	-	3.155	1.626
8132000	CIRUELAS SECAS	6.640	2.521	2.462	2.063	2.873	3.559
8061010	UVA FRESCA, VARIEDAD THOMPSON SEEDLESS (SULTANINA)	5.700	13	-	2.578	424	-
3042041	FILETES DE MERLUZA COMÚN, CONGELADOS	5.662	1.109	1.302	1.025	2.044	776
10051010	MAIZ (HÍBRIDOS) PARA SIEMBRA	5.554	-	-	5.033	1.457	231
22042992	LOS DEMÁS VINOS BLANCOS	4.468	949	1.893	773	730	1.605
22042112	VINO CHARDONNAY, CAPACIDAD <= A 2 L	4.405	690	2.350	679	609	853
28369100	CARBONATO DE LITIO	4.360	1.124	-	1.636	2.316	1.615
71069120	PLATA EN BRUTO, ALEADA	3.095	488	409	145	369	-
74091900	LAS DEMÁS CHAPAS Y TIRAS DE CU REFINADO, ESPESOR > A 0.15 MM	2.907	830	868	47	1.171	1.195
22042129	LOS DEMÁS VINOS TINTOS CON DEN. DE ORIGEN CAPACIDAD <= 2 L	2.897	391	1.065	2.758	1.197	1.721
8133000	MANZANAS SECAS	2.895	1.384	844	483	614	1.046
2032930	LAS DEMÁS CARNES DE PORCINO DESHUESADAS Y CONGELADAS	2.721	609	481	268	870	1.404
74031900	LOS DEMÁS COBRES REFINADOS	2.255	-	-	2.962	-	-
74011000	MATAS DE COBRE	2.182	-	2.182	-	-	11.643
22042111	VINO SAUVIGNON BLANC, CAPACIDAD <= A 2 L	2.067	518	815	529	490	537
84119900	LAS DEMÁS PART.DE TURBINAS GAS, EXC TURBOPROP.Y TURBOREACT.	35	6	-	-	-	5.738
88021120	HELICÓPTEROS PESO EN VACÍO<=2000 KG, P/PASAJ.,CAP> 4 PLAZAS	-	-	-	-	-	2.872
8023210	NUECES DE NOGAL SIN CÁSCARA, FRESCAS O SECA, ENTERAS	1.700	610	375	-	1.257	1.516
22042123	VINO TINTO MEZCLAS, CAPACIDAD <= A 2 L	1.709	434	630	653	627	600
3032290	LOS DEMÁS SALMONES DEL ATLÁNTICO Y DANUBIO, CONG., EXC.S HÍG.	848	322	259	237	713	890
28100020	ÁCIDOS BÓRICOS.	1.520	234	464	557	630	634
8061030	UVA FRESCA, VARIEDAD RED GLOBE	1.956	-	-	481	1.293	-
8021210	ALMENDRAS SIN CÁSCARA, FRESCAS O SECAS, ENTERAS	-	-	-	211	182	1.374
13023100	AGARAGAR	1.254	183	512	887	452	267
2013020	CUARTOS TRASEROS DE BOVINOS, DESHUESADOS, FR.O REFR.	678	56	179	512	804	284
71081200	ORO EN BRUTO, EXCEPTO EN POLVO, PARA USO NO MONETARIO	1.030	186	126	825	736	-
SUBTOTAL		851.898	217.452	198.598	230.295	205.786	177.938
Otros Productos		54.684	11.835	12.381	16.115	23.643	16.213
TOTAL PAÍS		906.582	229.287	210.978	246.411	229.429	194.151

Se incluyen los principales productos que hayan igualado o superado US\$2.000.000 en el año 2004, o US\$1.500.000 en el periodo enero-septiembre 2005.

PRINCIPALES PRODUCTOS IMPORTADOS DESDE ALEMANIA

(Miles de US\$ cif)

CÓDIGO	DESCRIPCIÓN	Año	2004		2005		
			III trim.	IV trim.	I trim.	II trim.	III trim.
32041910	BETA-CAROTENO Y OTRAS MATERIAS COLORANTES CAROTENOIDES	32.636	12.040	11.957	6.078	484	2.190
87042351	CHASSIS CAB.CAMIONES M.ÉMBOLO, ENC.COMPR.C.M >20 T CU >2000K	24.199	8.862	7.660	5.249	10.016	7.688
87032391	AUTOMÓVILES TURISMO, E.CHISPA M.PISTÓN, CIL >1500 <=3000 CM3	21.337	5.523	4.927	8.596	7.520	9.225
84119900	LAS DEMÁS PART.DE TURBINAS GAS, EXC TURBOPROP.Y TURBOREACT.	13.391	46	13.245	2.145	230	-
87032491	AUTOMÓVILES TURISMO, E. CHISPA M. PISTÓN, CIL >3000 CM3	12.862	3.365	2.092	7.233	4.680	4.013
30049010	LOS DEMÁS MEDIC. PARA VENTA AL POR MENOR, USO HUMANO	12.355	3.556	2.716	4.913	5.015	4.625
73053100	LOS DEMÁS TUBOS, SECC.CIRC. DIAM>406.4 MM, HE, SOLDADOS LONG	9.967	-	9.967	12.900	144	209
73084000	MAT. ANDAMIAJE, ENCOFRADO, APEO O APUNTMTO, FUND., HE O ACERO	8.700	1.910	1.664	2.531	5.091	3.778
84431100	MÁQ. Y APAR. DE IMPRIMIR, OFFSET, ALIMENTADAS C/ BOBINAS	7.732	7.699	31	-	4.026	3
38220000	REACTIVOS COMPUESTOS DE DIAGNOSTICO O DE LABORATORIO PREP.	7.569	2.090	1.684	2.581	3.078	2.434
72254000	LOS DEMÁS PDTOS. LAM ACERO CALIENTE, S/ENROLLAR, A >=600MM	7.539	2.987	1.544	3.477	3.461	3.247
87012020	TRACTORES CARRETERA P/SEMIRREMOLQUES, M. DIESEL POT.>200 HP	6.739	894	3.707	3.312	2.277	2.268
55013000	CABLES ACRÍLICOS O MODACRÍLICOS	6.636	2.027	2.119	1.646	2.550	1.561
44189090	TABLEROS CELULARES Y DEMÁS OBRAS Y PIEZAS DE CARPINTERÍA	6.570	2.487	1.748	562	1.208	2.091
48101910	LOS DEMÁS PAPELES P/ FINES GRÁFICOS, CONT. DE FIBRAS <= 10%	5.466	1.002	1.004	1.623	2.411	1.520
76061200	CHAPAS Y TIRAS ALEACIONES AL , ESP.>0,2 MM, CUAD. O RECT.	5.152	1.294	-	100	78	75
48092010	PAPEL AUTOCOPIA, EN ROLLOS U HOJAS, RECEPTOR Y EMISOR	4.816	976	1.455	2.505	2.166	3.629
84213990	LOS DEMÁS APARATOS PARA FILTRAR O DEPURAR GASES	4.635	4.093	304	174	195	159
84148090	LAS DEMÁS BOMBAS Y COMPRESORES DE AIRE	4.616	347	463	473	601	451
85371090	LOS DEMÁS SOPORTES PARA UNA TENSIÓN <=1000 V	4.449	407	3.115	640	689	1.592
84099990	LAS DEMÁS PART. DEST.PRINC. A MOTORES PART. 84.07 U 84.08	4.259	906	947	790	1.029	735
84283310	LOS DEMÁS AP.ELEVAD.O TRANSP., DE BANDA O CORREA P/MINERÍA	4.200	-	-	4.116	1.169	4.301
85252030	TELÉFONOS CELULARES	3.294	266	498	4.475	3.451	5.910
84388090	LAS DEMÁS MÁQ. Y APAR. P/PREP.INDUST. DE ALIMENTOS O BEBIDAS	53	-	1	2.084	7.109	2.825
84778000	LAS DEMÁS MÁQ.Y APAR.TRABAJAR CAUCHO O PLÁSTICO O SUS PDTOS.	2.044	110	272	184	9.046	517
84295210	EXCAVADORAS	1.988	248	1.023	156	295	8.699
87051090	CAMIONES-GRÚA, CON CAPACIDAD DE LEVANTE > 1500 K	3.154	2.079	135	2.673	3.062	1.788
84224000	LAS DEMÁS MÁQ.Y APAR. PARA EMPAQUETAR O ENVOLVER MERCADERÍAS	4.120	990	1.024	574	1.878	3.835
38083011	HERBICIDAS ACOND. VTA POR MENOR ENV. DE HASTA 5 KN O 5 LTS.	4.088	1.899	537	56	4.181	1.935
86011000	LOCOMOTORAS Y LOCOTRACTORES, DE FUENTE EXTERNA ELECTRICIDAD	3	1	-	4.064	-	1.840
85042140	TRANSFORMADORES DE DIELÉCT. LÍQ. DE POT.>150 Y <=300 KVA	137	55	82	5.606	-	-
84431990	LAS DEMÁS MÁQUINAS Y APARATOS DE IMPRIMIR, OFFSET	3.285	198	14	1.715	1.042	2.603
84742000	MÁQUINAS Y APARATOS PARA QUEBRANTAR, TRITURAR O PULVERIZAR	58	5	38	4.371	584	218
84412000	MÁQUINAS PARA LA FABRICACIÓN DE SACOS, BOLSITAS O SOBRES	57	-	-	40	-	5.120
84198990	LOS DEMÁS APAR. Y DISPOSITIVOS	1.479	383	640	2.646	222	2.220
84431910	LAS DEMÁS MÁQ. IMPRIMIR OFFSET HOJAS>22 X 36CM <=52 X 74 CM	3.638	363	1.982	2.124	1.113	1.770
84314990	LAS DEMÁS PART. DE MÁQ. O APAR. PART. 84.26, 84.29 Y 84.30	2.327	954	298	947	371	3.578
84212199	LOS DEMÁS FILTROS DEPURADORES DE AGUA	1.567	72	85	225	2.342	2.228
85252090	LOS DEMÁS APARATOS EMISORES CON APARATO RECEPTOR INCORPORADO	53	22	22	46	11	4.657
84264100	LAS DEMÁS MÁQ. Y APAR., AUTOPROPULSADAS SOBRE NEUMÁTICOS	2.964	1.879	337	73	3.578	758
84081090	LOS DEMÁS MOT. ÉMBOLO ENCENDIDO COMPRES., PROPULSIÓN BARCOS	3.177	2	-	4.354	0	-
84229090	LAS DEMÁS PART.MAQ.Y APAR.LIMPIAR, SEC.BOTELLAS,LAVAR VAJILL	2.396	459	691	517	2.217	1.207
84391000	MÁQUINAS Y APAR. PARA FAB.PASTA DE MAT. FIBROSAS CELULÓSICAS	15	-	-	1.066	964	1.836
84264900	LAS DEMÁS MÁQUINAS Y APARATOS, AUTOPROPULSADAS	-	-	-	-	3.864	-
84818099	LOS DEMÁS ART. DE GRIFERÍA Y ÓRGANOS SIMIL., PARA OTROS USOS	2.862	721	890	1.429	823	1.577
84659990	LAS DEMÁS MAQ. HERR. P/TRAB. MADERA, CORCHO, HUESO Y SIMIL.	311	143	113	9	3.679	34
38249099	LOS DEMÁS PROD. QUÍMICOS O PREP. PARA LA IND. QUÍMICA, NCOP	3.100	713	722	1.393	1.251	1.073
84059000	PARTES DE GENERADORES DE GASES Y DEPURADORES	44	-	-	-	-	3.542
39012000	POLIETILENO DE DENSIDAD >= A 0,94	1.842	322	1.043	16	47	3.233
84729010	DISTRIBUID. AUTOM. BILLETES BCO Y DISP P/TRATAR MONEDAS O B.	3.276	2.041	453	485	1.524	1.121
SUBTOTAL		267.158	76.435	83.249	112.971	110.773	119.918
Otros Productos		561.803	150.634	153.698	165.595	168.356	179.180
TOTAL PAÍS		828.961	227.070	236.947	278.567	279.130	299.097

Se incluyen los principales productos que hayan igualado o superado US\$4.200.000 en el año 2004 o US\$3.150.000 en el período enero-septiembre 2005

PRINCIPALES PRODUCTOS EXPORTADOS A AUSTRIA

(Miles de US\$ fob)

CÓDIGO	DESCRIPCIÓN	Año	2004			2005	
			III trim.	IV trim.	I trim.	II trim.	III trim.
74091100	CHAPAS Y TIRAS DE CU REF., ESPESOR > A 0.15 MM, ENROLLADAS	4.948	1.556	1.686	91	-	1.626
22042121	VINO CABERNET SAUVIGNON, CAPACIDAD <= A 2 L	558	82	206	236	174	108
74091900	LAS DEMÁS CHAPAS Y TIRAS DE CU REFINADO, ESPESOR > A 0.15 MM	479	238	112	-	-	85
29054200	PENTAERITRITOL (PENTAERITRITA)	224	177	47	122	43	123
22042122	VINO MERLOT, CAPACIDAD <= A 2 L	195	30	38	83	23	36
8132000	CIRUELAS SECAS	188	-	104	-	105	104
20098090	LOS DEMÁS JUGOS FRUTAS Y HORTAL., SIN FERM. Y SIN ALCOHOL	184	-	-	-	-	-
1019019	LOS DEMÁS CABALLOS VIVOS	131	-	127	-	-	-
22042991	LOS DEMÁS VINOS TINTOS	120	-	2	16	31	82
2072710	PECHUGAS DE PAVO TROZADAS, CONGELADAS	115	-	-	-	-	-
8119090	LAS DEMÁS FRUTAS Y OTROS FRUTOS, SIN COCER O COC., CONG.	107	-	-	114	-	-
3042052	FILETES DE SALMONES DEL ATLÁNTICO Y DANUBIO, CONGELADOS	98	-	-	-	-	-
22042123	VINO TINTO MEZCLAS, CAPACIDAD <= A 2 L	79	22	23	69	5	3
74111000	TUBOS DE COBRE REFINADO	78	78	-	-	-	-
8023290	LAS DEMÁS NUECES DE NOGAL SIN CÁSCARA, FR. O SEC. EXC. ENT.	66	66	-	-	81	170
8119020	ALBARICOQUES, SIN COCER O COC., CONG., INCL. CON AZÚCAR	64	-	-	14	-	-
22042129	LOS DEMÁS VINOS TINTOS CON DEN. DE ORIGEN CAPACIDAD <= 2 L	53	23	7	25	8	56
22042112	VINO CHARDONNAY, CAPACIDAD <= A 2 L	45	7	19	26	17	17
8111000	FRESAS, SIN COCER O COC., CONG., INCL. CON EDULC.	42	-	-	-	-	-
22042992	LOS DEMÁS VINOS BLANCOS	30	-	-	-	-	-
10051010	MAIZ (HÍBRIDOS) PARA SIEMBRA	13	-	-	169	76	-
2071410	TROZOS Y DESPOJOS COMEST. DE GALLO O GALLINA, DESH., CONG.	-	-	-	-	-	155
90158000	LOS DEMÁS INSTR. Y APAR. DE GEODESIA, TOPOGRAFÍA, AGRIMENSURA	-	-	-	111	-	-
84859090	LAS DEMÁS PARTES MÁQ. O APAR. S/CONEX. NI CARACT. ELÉCTRICAS	-	-	-	-	100	-
8023210	NUECES DE NOGAL SIN CÁSCARA, FRESCAS O SECA, ENTERAS	-	-	-	-	-	81
22042912	MOSTO DE UVA FERM. PARCIALM. Y APAGADO CON ALCOHOL, BLANCOS	-	-	-	-	68	-
71179000	LA DEMÁS BISUTERÍA	14	-	7	-	20	39
15159090	LOS DEMÁS ACEITES VEGETALES Y SUS FRACC., INCL. REFINADOS	-	-	-	-	-	22
SUBTOTAL		7.832	2.279	2.379	1.075	749	2.707
Otros Productos		183	54	57	70	136	25
TOTAL PAÍS		8.016	2.333	2.436	1.145	885	2.732

Se incluyen los principales productos que hayan igualado o superado US\$30.000 en el año 2004, o US\$22.500 en el período enero-septiembre 2005.

PRINCIPALES PRODUCTOS IMPORTADOS DESDE AUSTRIA

(Miles de US\$ cif)

CÓDIGO	DESCRIPCIÓN	Año	2004			2005	
			III trim.	IV trim.	I trim.	II trim.	III trim.
85016490	GENERADORES DE CORR. ALT., DE POT. > A 122500 KVA	7.045	-	7.045	-	-	-
85438990	LAS DEMÁS MÁQ. Y APAR. ELÉCTR. CON UNA FUNCIÓN PROPIA NCOP.	4.062	1.711	2.346	-	7	85
48102210	PAPEL ESTUCADO O CUCHÉ (LWC) P/IMPRIMIR, CONT. FIBRAS <= 10%	3.100	636	1.478	1.529	200	243
84393000	MÁQUINAS Y APARATOS PARA EL ACABADO DE PAPEL O CARTÓN	3.010	3.010	-	-	-	7
84118290	LAS DEMÁS TURBINAS DE GAS, DE POTENCIA > A 5000 KW	3.005	-	3.005	-	-	-
84269100	LAS DEMÁS MÁQ. Y APAR. PROYECTADOS P/MONTARLOS VEH. CARRETERA	2.815	701	874	1.492	274	488
30021010	ANTISUEROS (SUEROS CON ANTICUERPOS), PARA USO HUMANO	2.005	555	731	93	577	461
44092000	MADERAS DIST. DE LAS CONIF. PERF. LONG. EN UNA O VARIAS CARAS	1.307	284	268	640	285	201
48101910	LOS DEMÁS PAPELES P/ FINES GRÁFICOS, CONT. DE FIBRAS <= 10%	1.141	446	146	154	135	437
87042351	CHASSIS CAB. CAMIONES M. ÉMBOLO, ENC. COMPR. C.M >20 T CU >2000K	1.050	-	-	-	93	1.852
55041000	FIBRAS RAYÓN VISCOSA, S/CARDAR NI TRANSF. P/ LA HILADURA	1.048	159	279	351	761	292
40092100	TUBOS CAUCHO VULC. S/ END., REFORZ. O COMB. C/ METAL, S/ ACC	993	109	295	171	196	176
73152000	CADENAS ANTIDESLIZANTES, DE FUNDICIÓN, DE HIERRO O ACERO	945	63	218	612	993	531
90181200	APARATOS DE DIAGNÓSTICO POR EXPLORACIÓN ULTRASÓNICA	943	273	110	418	203	289
69021000	LADRILLOS Y SIMIL. CERÁMICOS P/CONST. C/MG, CA O CR >50% PESO	924	-	534	-	206	-
39251000	DEPÓSITOS, CISTERNAS, CUBAS Y ANÁLOGOS, CON CAP. > 300 L	880	-	880	-	-	-
84778000	LAS DEMÁS MÁQ. Y APAR. TRABAJAR CAUCHO O PLÁSTICO O SUS PDOTOS.	839	-	-	-	-	-

PRINCIPALES PRODUCTOS IMPORTADOS DESDE AUSTRIA

(Miles de US\$ cif)

(Continuación)

CÓDIGO	DESCRIPCIÓN	Año	2004			2005	
			III trim.	IV trim.	I trim.	II trim.	III trim.
84286000	TELEFÉRICOS Y SUS MECANISMOS DE TRACCIÓN	791	-	-	-	-	-
76071900	LAS DEMÁS HOJAS Y TIRAS DELG.AL, ESP.<=0,2 MM, S/SOPORTE	763	65	336	244	58	116
82075010	ÚTILES DE TALADRAR BROCAS PARA METALES	692	119	103	71	158	284
22029090	LAS DEMÁS AGUAS, INCL. MINERAL Y GASEADA, CON EDULC. O AROM	660	-	179	-	-	-
84772000	MÁQUINAS EXTRUSORAS	620	271	-	267	211	-
84128000	LOS DEMÁS MOTORES Y MÁQUINAS MOTRICES	-	-	-	-	-	9.168
84659990	LAS DEMÁS MAQ. HERR. P/TRAB. MADERA, CORCHO, HUESO Y SIMIL.	-	-	-	13	3.893	-
85451100	ELECTRODOS DEL TIPO DE LOS UTILIZADOS EN HORNOS	551	145	-	649	1.388	1.195
84289000	LAS DEMÁS MÁQ.Y APAR.ELEVACIÓN, CARGA, DESCARGA O MANIPULAC.	238	236	-	2.896	-	-
87033390	LOS DEMÁS VEH. E.COMPRESIÓN, M. PISTÓN, CILINDRADA> 2500 CM3	-	-	-	21	-	1.529
84193210	SECADORES, PARA LA MADERA	163	-	-	-	1.255	-
84392000	MÁQUINAS Y APARATOS PARA FABRICACIÓN DE PAPEL O CARTÓN	-	-	-	-	15	1.200
44189090	TABLEROS CELULARES Y DEMÁS OBRAS Y PIEZAS DE CARPINTERÍA	110	81	-	169	440	568
22029040	BEBIDAS DE FANTASÍA GASIFICADAS, CON AZÚCAR	134	63	31	424	360	349
85152100	MÁQUINAS Y APARATOS SOLDAR METAL P/RESISTENCIA, AUTOMÁTICOS	-	-	-	-	1.117	-
86040000	VEHÍCULOS MANTEN. O SS VÍA FÉRREA O SIMIL., INCL. AUTOPROP	-	-	-	-	1.099	-
84771000	MÁQUINAS DE MOLDEAR POR INYECCIÓN	555	-	159	181	423	485
84399100	PARTES MÁQ. O APAR. FABRICAR PASTA MAT. FIBROSAS CELULÓSICAS	99	8	34	3	96	988
30049010	LOS DEMÁS MEDIC. PARA VENTA AL POR MENOR, USO HUMANO	528	115	244	205	237	507
39011090	LOS DEMÁS POLIETILENO DE DENSIDAD INFERIOR A 0,94	474	104	218	260	260	416
84659910	TORNOS	-	-	-	-	338	459
84399900	PARTES DE MÁQ.Y APAR. P/FABR. O ACABADO DE PAPEL O CARTÓN	363	26	128	16	685	59
84283900	LOS DEMÁS AP. ELEVADORES O TRANSPORTADORTADORES	-	-	-	-	737	-
84224000	LAS DEMÁS MÁQ.Y APAR. PARA EMPAQUETAR O ENVOLVER MERCADERÍAS	-	-	-	-	-	703
48101310	PAPEL P/FINES GRÁFICOS, EN ROLLOS, CONT. FIBRAS <= 10% PESO	236	152	81	86	412	137
84649000	LAS DEMÁS MÁQ. HERR.P/TRAB. PIEDRA,CERÁMICA, HORMIGÓN O SIM.	-	-	-	-	151	451
84269900	LAS DEMÁS MÁQUINAS Y APARATOS DE DESCARGA O MANIPULACIÓN	382	-	-	-	-	589
84798990	LAS DEMÁS MÁQ. Y APAR. MECÁNICOS CON FUNCIÓN PROPIA	53	-	1	139	18	407
38160090	LAS DEMÁS PREP. SIMIL., REFRACTARIOS, EXC. DE PART. 38.01	354	68	76	169	86	302
87053090	LOS DEMÁS CAMIONES DE BOMBEROS	-	-	-	-	-	497
73110010	RECIP. P/GAS COMPRIM. O LIC., FUNDIC., HE O ACERO,CAP<=100 L	500	265	235	-	-	490
72283000	LAS DEMÁS BARRAS ACEROS ALEADOS, LAMIN.O EXTRUDIDAS EN CLTE.	422	176	48	249	125	112
29181400	ÁCIDO CÍTRICO	111	20	91	171	130	162
SUBTOTAL		43.911	9.859	20.171	11.692	17.623	26.234
Otros Productos		23.507	5.219	5.624	6.932	8.141	8.621
TOTAL PAÍS		67.419	15.078	25.795	18.624	25.763	34.854

Se incluyen los principales productos que hayan igualado o superado US\$500.000 en el año 2004 o US\$250.000 en el período enero-septiembre 2005.

PRINCIPALES PRODUCTOS EXPORTADOS A BÉLGICA

(Miles de US\$ fob)

CÓDIGO	DESCRIPCIÓN	Año	2004			2005	
			III trim.	IV trim.	I trim.	II trim.	III trim.
28012000	YODO	55.160	16.664	12.727	14.814	17.539	21.731
28342100	NITRATO DE POTASIO	39.327	7.576	12.893	5.253	21.921	6.989
74020010	COBRE PARA EL AFINO	37.497	-	-	-	5.697	19.755
47032100	PASTA QUÍM.CONÍF. SULF.O SOSA,EXC. DISOLV., SEMIB. O BLANQ.	35.680	12.746	6.033	7.815	3.465	10.966
26209920	LAS DEMÁS CENIZAS Y RESID. (EXC. DE SID.) CON PRINC. PLATA	24.359	6.217	2.813	10.112	9.989	9.617
74031100	CÁTODOS Y SECCIONES DE CÁTODO, DE COBRE REFINADO	24.049	-	-	-	-	-
28369100	CARBONATO DE LITIO	12.952	3.253	4.364	4.830	3.183	6.303
47032900	PASTA QUÍM.NO CONÍF. SULF.O SOSA,EXC. DIS., SEMIB. O BLANQ.	12.833	3.754	3.765	3.492	3.322	3.237
31025000	NITRATO DE SODIO	7.782	1.147	2.815	734	3.926	1.510
22042121	VINO CABERNET SAUVIGNON, CAPACIDAD <= A 2 L	5.392	1.583	1.697	1.219	1.348	1.230
3042052	FILETES DE SALMONES DEL ATLÁNTICO Y DANUBIO, CONGELADOS	5.177	2.316	1.547	973	1.274	882
28276020	YODURO DE POTASIO	5.137	864	916	1.689	1.110	1.045
15042010	ACEITE DE PESCADO CRUDO	4.768	4.768	-	1.797	-	-

PRINCIPALES PRODUCTOS EXPORTADOS A BÉLGICA

(Miles de US\$ fob)

(Continuación)

CÓDIGO	DESCRIPCIÓN	Año	2004			2005	
			III trim.	IV trim.	I trim.	II trim.	III trim.
22042112	VINO CHARDONNAY, CAPACIDAD <= A 2 L	3.431	1.035	1.126	1.214	773	1.077
47031100	PASTA QUÍM. CONÍF. AL SULFATO O SODA , EX. P/ DISOLV, CRUDA	3.255	1.427	391	1.931	410	2.284
22042122	VINO MERLOT, CAPACIDAD <= A 2 L	2.605	756	799	652	603	613
8112020	FRAMBUESAS, SIN COCER O COC., CONG., INCL. CON EDULC.	2.512	20	38	496	688	46
22042111	VINO SAUVIGNON BLANC, CAPACIDAD <= A 2 L	2.295	775	529	913	423	646
16051022	CENTOLLA CONSERVADA EN RECIPIENTES FERMÉTICOS CERRADOS	2.262	661	967	329	287	252
16059070	CHOLGAS, CHORITOS Y CHOROS PREPARADOS O CONSERVADOS	1.977	395	600	425	440	197
31043000	SULFATO DE POTASIO	1.921	170	709	-	593	277
31059090	LOS DEMÁS ABONOS MINER. O QUÍMICOS C/2 Ó 3 DE LOS FERTILIZ.	1.896	-	-	1.160	945	-
72027000	HERROMOLIBDENO	1.864	-	1.864	-	-	-
22042991	LOS DEMÁS VINOS TINTOS	1.812	359	695	877	393	593
22042123	VINO TINTO MEZCLAS, CAPACIDAD <= A 2 L	1.789	538	406	777	579	574
71129900	DESP.Y RESID. DE PT O DE CHAPADO (PLAQUÉ) O DEMÁS MET. PREC.	1.788	614	410	-	370	-
22042129	LOS DEMÁS VINOS TINTOS CON DEN. DE ORIGEN CAPACIDAD <= 2 L	1.771	655	513	564	580	654
28276010	YODURO DE SODIO	1.546	241	311	644	687	784
31059010	NITRATO SÓDICO POTÁSICO (SALITRE)	1.484	-	678	42	750	951
8112010	MORAS, SIN COCER O COC., CONG., INCL. CON EDULC.	1.391	40	-	602	294	-
22042992	LOS DEMÁS VINOS BLANCOS	1.332	287	383	274	304	606
3049053	LAS DEMÁS CARNES DE SALMONES DEL ATLÁNTICO Y DANUBIO	1.288	389	245	-	149	467
28299010	YODATO DE POTASIO	1.258	388	420	420	-	487
26209910	LAS DEMÁS CENIZAS Y RESIDUOS (EXC. DE SID.) CON PRINC. ORO	-	-	-	-	3.242	3.552
44121910	MADERA CONTRACHAP.C/HOJA EXTERNA CONÍFERAS, ESP. < =0.6 MM	185	102	19	2.142	1.635	2.223
3049051	TROZOS DE SALMONES DEL PACÍFICO, ATLÁNTICO Y DANUBIO	549	24	135	169	978	736
8021210	ALMENDRAS SIN CASCARA, FRESCAS O SECAS, ENTERAS	82	-	-	-	273	964
15042020	ACEITE DE PESCADO SEMIREFINADO Y REFINADO	-	-	-	1.127	-	-
26080000	MINERALES DE CINCO Y SUS CONCENTRADOS	-	-	-	956	-	-
74040019	LOS DEMÁS DESPERDICIOS Y DESECHOS, DE COBRE REFINADO	245	-	59	184	493	242
8132000	CIRUELAS SECAS	213	15	24	229	313	301
76020000	DESPERDICIOS Y DESECHOS DE ALUMINIO	836	211	210	74	352	365
SUBTOTAL		311.697	69.990	61.101	68.930	89.327	102.155
Otros Productos		19.307	3.658	2.964	4.957	6.957	3.866
TOTAL PAÍS		331.004	73.648	64.065	73.887	96.284	106.021

Se incluyen los principales productos que hayan igualado o superado US\$1.000.000 en el año 2004, o US\$750.000 en el período enero-septiembre 2005.

PRINCIPALES PRODUCTOS IMPORTADOS DESDE BÉLGICA

(Miles de US\$ cif)

CÓDIGO	DESCRIPCIÓN	Año	2004			2005	
			III trim.	IV trim.	I trim.	II trim.	III trim.
84314990	LAS DEMÁS PART. DE MÁQ. O APAR. PART. 84.26, 84.29 Y 84.30	9.207	3.000	14	59	1.476	16
84148090	LAS DEMÁS BOMBAS Y COMPRESORES DE AIRE	3.346	932	1.084	1.201	1.429	1.492
39012000	POLIETILENO DE DENSIDAD >= A 0,94	3.339	715	822	816	346	2.781
85179020	PARTES APAR. ELÉCTR. TELEFONÍA INCORPOREN CIRCUITOS MODULARES	2.479	279	100	4	138	148
30049010	LOS DEMÁS MEDIC. PARA VENTA AL POR MENOR, USO HUMANO	2.313	517	690	719	649	797
84261100	PUENTES (INCLUIDAS LAS VIGAS) RODANTES, SOBRE SOPORTE FIJO	2.291	-	-	-	-	-
21069090	LAS DEMÁS PREPARACIONES ALIMENT. NO EXP. NI COMP. OTRA PTE.	2.198	674	259	520	620	307
29304000	METIONINA	2.018	749	565	327	54	-
87032391	AUTOMÓVILES TURISMO, E. CHISPA M. PISTÓN, CIL >1500 <=3000 CM3	1.795	345	881	1.237	1.755	3.495
30022000	VACUNAS PARA LA MEDICINA HUMANA	1.659	258	155	253	64	103
68112000	LAS DEMÁS PLACAS, PANELES, LOSETAS, TEJAS Y SIMILARES	1.580	222	25	115	290	35
38081010	INSECTICIDAS ACOND. VTA. POR MENOR ENV. HASTA 5 KN O 5 LTS.	1.469	423	129	147	640	593
84149090	LAS DEMÁS PARTES DE BOMBAS Y COMPRESORES DE AIRE	1.459	303	446	447	486	540
38083091	HERBICIDAS ACONDICIONADOS VENTA POR MENOR EN OTROS ENVASES	1.439	54	143	162	515	108
57024210	LAS DEMÁS REVEST. ATERCIOPELADOS, CONFEC., DE POLIPROPIL.	1.418	336	337	548	623	170
72085200	PROD PLANO HE S/ENROLL. LAM. CLTE, A. >600MM Y ESP >4.75 <=10 MM	1.367	851	-	88	39	-
20041000	PATATAS PREP. O CONSERV. (EXC. EN VINAG. O ÁC. ACÉT.) CONG.	1.084	328	440	332	305	304

PRINCIPALES PRODUCTOS IMPORTADOS DESDE BÉLGICA

(Miles de US\$ cif)

(Continuación)

CÓDIGO	DESCRIPCIÓN	Año	2004			2005	
			III trim.	IV trim.	I trim.	II trim.	III trim.
44111910	TABLEROS FIBRAS DEN. >0.8 G/CM3, C/ TRAB. MEC. Y RECUB. SUP.	1.017	115	186	302	216	67
38082090	LOS DEMÁS FUNGICIDAS ACOND. VENTA POR MENOR EN OTROS ENV.	1.006	728	96	184	339	258
29342000	COMPUESTOS CON CICLOS BENZOTIAZOL, SIN OTRAS CONDENSACIONES	991	267	255	374	345	480
85393290	LAS DEMÁS LÁMPARAS DE HALOGENURO METÁLICO	974	286	173	271	511	188
48102210	PAPEL ESTUCADO O CUCHÉ (LWC) P/IMPRESOR, CONT. FIBRAS <= 10%	915	424	328	131	25	348
18062000	LAS DEMÁS PREP. CON CACAO, EN BLOQUES O BARRAS, PESO > 2 KG	894	261	219	200	266	102
84144090	LOS DEMÁS COMPRESORES AIRE EN CHASIS REMOLCABLES CON RUEDAS	878	416	89	308	209	774
39100090	LAS DEMÁS SILICONAS EN FORMAS PRIMARIAS	868	281	169	217	283	443
37011000	PLACAS Y PELÍCULAS PLANAS, PARA RAYOS X	860	272	447	328	109	312
39169000	MONOFILAMENTOS CORTE TRANS. >1MM, PERFILES DE DEMÁS PLAST.	825	171	215	231	252	323
84388090	LAS DEMÁS MÁQ. Y APAR. P/PREP.INDUST. DE ALIMENTOS O BEBIDAS	-	-	-	14.628	13.919	6.389
85372090	LOS DEMÁS SOPORTES PARA UNA TENSIÓN >72,5 KV	90	-	-	-	4.929	5.529
84295210	EXCAVADORAS	-	-	-	-	-	1.670
85308000	LOS DEMÁS APAR.ELÉCTR.SEÑALIZ, SEGURID.P/VÍAS FÉRREAS O SIM.	322	213	106	354	734	467
85179090	LAS DEMÁS PART. APAR. ELECT.TELEF. O TELEGRAFÍA Y VIDEOFONO	242	13	71	5	1.450	6
84137000	LAS DEMÁS BOMBAS CENTRÍFUGAS	157	-	35	618	644	44
84223090	LAS DEMÁS MÁQ. Y APAR. LLENAR, CAPSULAR BOTELLAS O GASEAR	-	-	-	-	-	1.248
85175090	LOS DEMÁS APAR. TELECOMUNIC. P/CORRIENTE PORTADORA O DIGITAL	540	44	21	13	8	1.215
54077300	LOS DEMÁS TEJIDOS C/ FILAMENTOS SINTÉT. >=85% PESO, H. COLOR	768	371	194	92	605	333
28353100	TRIFOSFATO DE SODIO (TRIPOLIFOSFATO DE SODIO)	5	-	5	575	430	9
84138100	LAS DEMÁS BOMBAS PARA LÍQUIDOS	124	22	2	-	999	4
84021120	CALDERA VAPOR, ACUOTUB., C/PRODUCCIÓN VAPOR >100<=200 T/HR	-	-	-	-	-	946
85021290	LOS DEMÁS GRUPOS ELECTR. M. ÉMBOLO E.COMPR. POT>225<=375 kVA	402	55	152	109	234	572
29215100	o-m y p- FENILENDIAMINA, DIAMINOTOLUENOS Y DERIV.; SALES	496	137	134	229	266	379
57033011	ALFOMBRAS Y REV. SUELO, C/MECHÓN INSERT.,CONFEC., DE POLIP.	675	185	130	299	171	395
84143090	COMPRESORES USO EQUIPOS FRIGORÍFICOS, DE POT. >0.4 KW	40	-	40	86	413	175
39074000	POLICARBONATOS EN FORMAS PRIMARIAS	236	89	81	101	37	507
29252000	IMINAS Y SUS DERIVADOS; SALES DE ESTOS PRODUCTOS	47	-	22	40	21	579
SUBTOTAL		53.835	14.339	9.262	26.672	36.842	34.651
Otros Productos		50.039	12.455	12.071	12.592	14.574	15.903
TOTAL PAÍS		103.874	26.794	21.332	39.264	51.416	50.554

Se incluyen los principales productos que hayan igualado o superado US\$800.000 en el año 2004 o US\$600.000 en el período enero-septiembre 2005.

PRINCIPALES PRODUCTOS EXPORTADOS A CHIPRE

(Miles de US\$ fob)

CÓDIGO	DESCRIPCIÓN	Año	2004			2005	
			III trim.	IV trim.	I trim.	II trim.	III trim.
8021100	ALMENDRAS CON CÁSCARA, FRESCAS O SECAS	70	0	0	0	0	-
22042121	VINO CABERNET SAUVIGNON, CAPACIDAD <= A 2 L	63	20	18	15	37	5
22042122	VINO MERLOT, CAPACIDAD <= A 2 L	35	2	15	1	19	3
16041911	JUREL AL NATURAL, ENTERO O EN TROZOS, EXCEPTO PICADO	34	0	17	0	0	21
2043000	CANALES O MEDIAS CANALES DE CORDERO, CONGELADAS.	29	0	0	0	0	-
22042112	VINO CHARDONNAY, CAPACIDAD <= A 2 L	28	3	13	0	5	3
22042129	LOS DEMÁS VINOS TINTOS CON DEN. DE ORIGEN CAPACIDAD <= 2 L	27	0	10	0	1	4
2044210	PALETA DE OVINO SIN DESHUESAR, CONGELADA	25	0	0	0	0	-
38082090	LOS DEMÁS FUNGICIDAS ACOND. VENTA POR MENOR EN OTROS ENV.	18	0	0	49	0	-
2044290	LOS DEMÁS CORTES DE OVINO SIN DESHUESAR, CONGELADOS	15	0	0	0	0	-
22042111	VINO SAUVIGNON BLANC, CAPACIDAD <= A 2 L	12	0	6	0	5	1
83024290	LAS DEMÁS GUARNICIONES, HERRAJES Y ART. SIMIL., PARA MUEBLES	11	0	0	0	0	9
8105000	KIWIS FRESCOS	0	0	0	0	83	-
8061030	UVA FRESCA, VARIEDAD RED GLOBE	0	0	0	31	43	-
8081060	MANZANAS FRESCAS, VARIEDAD GRANNY SMITH	0	0	0	0	72	-
8081010	MANZANAS FRESCAS, VARIEDAD RICHARD DELICIOUS	0	0	0	0	53	-
8081020	MANZANAS FRESCAS, VARIEDAD ROYAL GALA	0	0	0	0	31	-
8094010	CIRUELAS FRESCAS	0	0	0	24	0	-
8061040	UVA FRESCA, VARIEDAD RIBIER	0	0	0	16	0	-

PRINCIPALES PRODUCTOS EXPORTADOS A CHIPRE

(Miles de US\$ fob)

(Continuación)

CÓDIGO	DESCRIPCIÓN	Año	2004		2005		
			III trim.	IV trim.	I trim.	II trim.	III trim.
8092000	CEREZAS FRESCAS	7	0	7	8	0	-
8061010	UVA FRESCA, VARIEDAD THOMPSON SEEDLESS (SULTANINA)	0	0	0	7	0	-
SUBTOTAL		373	25	84	152	348	45
Otros Productos		11	1	4	5	13	3
TOTAL PAÍS		385	26	89	157	362	49

Se incluyen los principales productos que hayan igualado o superado US\$10.000 en el año 2004, o US\$7.500 en el período enero-septiembre 2005.

PRINCIPALES PRODUCTOS IMPORTADOS DESDE CHIPRE

(Miles de US\$ cif)

CÓDIGO	DESCRIPCIÓN	Año	2004		2005		
			III trim.	IV trim.	I trim.	II trim.	III trim.
39269090	LAS DEMÁS MANUFACTURAS DE PLÁSTICO Y OTRAS DE P. 39.01 - .14	146	146	-	210	-	-
73239400	ARTÍCULOS USO DOMÉSTICO Y SUS PART., HE O ACERO ESMALTADOS	5	-	-	-	-	-
49019991	MANUALES TÉCNICOS	1	-	-	-	3	-
SUBTOTAL		151	146	-	210	3	-
Otros Productos		0	-	-	-	3	7
TOTAL PAÍS		151	146	-	210	7	7

Se incluyen los principales productos que hayan igualado o superado US\$4.000 en el año 2004 o US\$3.000 en el período enero-septiembre 2005.

PRINCIPALES PRODUCTOS EXPORTADOS A DINAMARCA

(Miles de US\$ fob)

CÓDIGO	DESCRIPCIÓN	Año	2004		2005		
			III trim.	IV trim.	I trim.	II trim.	III trim.
22042121	VINO CABERNET SAUVIGNON, CAPACIDAD <= A 2 L	17.148	4.923	5.354	3.062	4.108	4.660
22042991	LOS DEMÁS VINOS TINTOS	9.223	2.927	3.001	2.221	3.075	3.845
22042122	VINO MERLOT, CAPACIDAD <= A 2 L	7.331	2.106	2.295	1.665	2.002	1.339
22042112	VINO CHARDONNAY, CAPACIDAD <= A 2 L	5.415	1.913	1.421	728	1.356	1.278
13023910	CARREGFENINA	5.320	1.492	1.791	1.838	1.479	2.432
22042129	LOS DEMÁS VINOS TINTOS CON DEN. DE ORIGEN CAPACIDAD <= 2 L	4.498	1.210	1.228	808	1.072	1.121
23012012	HARINA DE PESCADO, CONT. PROT.>= 66% EN PESO, NO ALIM. HUM.	3.786	-	908	1.749	2.022	758
44121910	MADERA CONTRACHAP.C/HOJA EXTERNA CONÍFERAS,ESP. < =0.6 MM	3.073	826	1.713	1.901	2.508	1.437
13023100	AGARAGAR	2.398	540	1.078	491	82	616
22042123	VINO TINTO MEZCLAS, CAPACIDAD <= A 2 L	2.204	517	939	646	897	938
12122090	LAS DEMÁS ALGAS, FRESCAS O SECAS, INCL. PULVER., ALIM. HUM.	2.141	730	149	973	1.287	200
3042052	FILETES DE SALMONES DEL ATLÁNTICO Y DANUBIO, CONGELADOS	2.072	509	1.167	4.320	6.694	5.891
22042992	LOS DEMÁS VINOS BLANCOS	1.962	721	452	363	420	705
74199919	LOS DEMÁS COSPELES DE COBRE	1.740	707	959	-	753	317
22042111	VINO SAUVIGNON BLANC, CAPACIDAD <= A 2 L	1.571	400	460	363	491	382
12093000	SEMILLAS DE PLANT. FERBÁCEAS USAD. POR SUS FLORES, P/SIEMBRA	1.164	130	422	643	97	43
23012013	HARINA DE PESCADO, CONT. PROT. >68% EN PESO, NO ALIM. HUM.	977	652	185	330	605	660
16059070	CHOLGAS, CHORITOS Y CHOROS PREPARADOS O CONSERVADOS	956	47	123	138	433	303
22042130	LOS DEMÁS VINOS CON DEN. DE ORIGEN CAPACIDAD <= 2 L	623	217	158	3	115	322
8132000	CIRUELAS SECAS	528	110	292	145	178	208
12122050	ALGA LUGA LUGA, FR. O SEC., INCL. PULVERIZ., ESP. ALIM. HUM.	523	-	-	86	131	-
8062010	PASAS MORENAS	473	165	28	-	167	65
74199911	COSPELES DE ALEACIONES DE BASE DE COBRE, ALUMINIO, NÍQUEL	448	299	103	-	206	179
2044220	PIERNA DE OVINO SIN DESHUESAR, CONGELADA	408	-	-	138	251	-
16052014	CAMARÓN NAILON CONSERVADO CONGELADO	364	88	60	196	37	78
16052029	LOS DEMÁS LANGOSTINOS CONSERV. EN RECP. FERM. CERRADOS	303	80	10	171	177	-
3049051	TROZOS DE SALMONES DEL PACÍFICO, ATLÁNTICO Y DANUBIO	282	-	141	38	554	321

PRINCIPALES PRODUCTOS EXPORTADOS A DINAMARCA

(Miles de US\$ fob)

(Continuación)

CÓDIGO	DESCRIPCIÓN	Año	2004			2005	
			III trim.	IV trim.	I trim.	II trim.	III trim.
3049053	LAS DEMÁS CARNES DE SALMONES DEL ATLÁNTICO Y DANUBIO	255	32	223	373	479	-
12122060	ALGA CHICORES DE MAR, FR. O SEC., INCL. PULV., ALIM. HUM.	198	198	-	445	45	-
8082011	PERAS PACKHMAN'S TRIUMPH, FRESCAS	294	10	-	163	207	22
22042113	VINO BLANCO MEZCLAS, CAPACIDAD <= A 2 L	229	44	54	81	199	105
22042911	MOSTO DE UVA FERM. PARCIALM. Y APAGADO CON ALCOHOL, TINTOS	88	50	26	-	-	364
8081020	MANZANAS FRESCAS, VARIEDAD ROYAL GALA	35	19	-	148	194	9
8081090	LAS DEMÁS VARIEDADES DE MANZANAS FRESCAS	250	43	-	8	270	2
84834011	ENGRANAJES	4	-	-	-	261	-
8094010	CIRUELAS FRESCAS	107	-	-	119	135	-
22042119	LOS DEMÁS VINOS BLANCOS CON DEN. DE ORIGEN CAP. <= 2 L	222	24	80	78	97	66
SUBTOTAL		78.613	21.731	24.821	24.431	33.086	28.666
Otros Productos		3.050	1.148	610	717	1.149	632
TOTAL PAÍS		81.663	22.879	25.431	25.149	34.235	29.298

Se incluyen los principales productos que hayan igualado o superado US\$300.000 en el año 2004, o US\$225.000 en el período enero-septiembre 2005.

PRINCIPALES PRODUCTOS IMPORTADOS DESDE DINAMARCA

(Miles de US\$ cif)

CÓDIGO	DESCRIPCIÓN	Año	2004			2005	
			III trim.	IV trim.	I trim.	II trim.	III trim.
84798990	LAS DEMÁS MÁQ. Y APAR. MECÁNICOS CON FUNCIÓN PROPIA	3.788	1.070	555	1.298	868	198
30049010	LOS DEMÁS MEDIC. PARA VENTA AL POR MENOR, USO HUMANO	2.466	672	705	818	757	1.905
84818099	LOS DEMÁS ART. DE GRIFERÍA Y ÓRGANOS SIMIL., PARA OTROS USOS	1.744	611	606	468	302	479
38083091	HERBICIDAS ACONDICIONADOS VENTA POR MENOR EN OTROS ENVASES	1.497	425	347	357	315	405
39269090	LAS DEMÁS MANUFACTURAS DE PLÁSTICO Y OTRAS DE P. 39.01 - .14	1.399	362	633	157	118	172
30043110	MEDIC. CON INSULINA, SIN ANTIBIÓTICOS, USO HUM., AL DETALLE	1.313	4	-	71	-	99
84211900	LAS DEMÁS CENTRIFUGADORAS	1.308	266	465	535	178	-
84389000	PARTES DE MÁQ. Y APAR. P/PREP. INDUST. DE ALIMENTOS O BEBIDAS	1.259	297	339	241	588	529
4039000	SUERO DE MANTEQUILLA, LECHE Y NATA CUAJADAS, KEFIR	1.253	375	42	66	97	-
84283900	LOS DEMÁS AP. ELEVADORES O TRANSPORTADORTADORES	1.166	670	9	633	211	6
35079090	LAS DEMÁS ENZIMAS Y PREPARACIONES ENZIMÁTICAS	1.132	316	181	360	397	497
38249099	LOS DEMÁS PROD. QUÍMICOS O PREP. PARA LA IND. QUÍMICA, NCOP	1.123	321	364	390	444	398
84388010	LAS DEMÁS MÁQ. Y APAR. PREP. PESCADOS, CRUSTÁCEOS Y MOLUSCOS	1.104	555	71	952	372	612
90214000	AUDIFONOS, CON EXCLUSIÓN DE LAS PARTES Y ACCESORIOS	1.047	317	301	301	410	179
48192010	CAJAS PLEGABLES DE CARTÓN SIN CORRUGAR	1.032	165	296	184	323	374
84369900	LAS DEMÁS PART. DE MÁQ. Y APAR. P/AGRICULT. HORTICULT. ETC.	965	212	309	54	218	53
19053100	GALLETAS DULCES (CON ADICIÓN DE EDULCORANTES)	951	323	185	149	338	207
38081090	LOS DEMÁS INSECTICIDAS ACOND. VENTA POR MENOR EN OTROS ENV.	916	544	159	116	248	729
84819000	PARTES ART. GRIFERÍA Y ÓRGANOS SIM. P/TUBERÍAS, CALDERAS, DEP	900	286	220	235	174	222
21021000	LEVADURAS VIVAS	898	-	238	187	-	-
30029090	SANGRE HUMANA, ANIMAL, TOXINAS, CULTIVOS DE MICROORGANISMOS	893	243	227	169	247	368
84361000	MÁQUINAS Y APAR. P/ PREP. ALIMENTOS O PIENSOS PARA ANIMAL	892	-	2	-	762	-
85044090	LOS DEMÁS CONVERTIDORES ESTÁTICOS	756	207	146	119	404	198
84137000	LAS DEMÁS BOMBAS CENTRÍFUGAS	672	162	216	305	173	214
84223090	LAS DEMÁS MÁQ. Y APAR. LLENAR, CAPSULAR BOTELLAS O GASEAR	660	-	-	-	148	7
83099090	LOS DEMÁS TAPONES, TAPAS, SOBRETAPAS	609	9	-	117	111	251
84388090	LAS DEMÁS MÁQ. Y APAR. P/PREP. INDUST. DE ALIMENTOS O BEBIDAS	288	105	-	13	16.924	508
84193900	LOS DEMÁS SECADORES	-	-	-	841	817	2.732
84212199	LOS DEMÁS FILTROS DEPURADORES DE AGUA	524	25	305	1.947	803	22
84198990	LOS DEMÁS APAR. Y DISPOSITIVOS	367	176	1	72	720	403
84433000	MÁQUINAS Y APARATOS DE IMPRIMIR, FLEXOGRÁFICOS.	-	-	-	-	965	-
84381010	MÁQUINAS Y APARATOS PARA PANADERÍA, PASTELERÍA, GALLETTERÍA	3	-	-	-	824	-
15179090	LAS DEMÁS PREP. ALIM. DE GRASAS O ACEITES ANIM. O VEGETALES	277	159	118	118	310	289
84382000	MÁQ. Y APAR. P/ CONFITERÍA, ELAB. CACAO O FABR. CHOCOLATE	-	-	-	-	-	646
84195000	INTERCAMBIADORES DE CALOR	25	12	11	132	300	201
84158200	LOS DEMÁS ACONDICIONADORES AIRE CON EQUIPO DE ENFRIAMIENTO	394	394	-	528	97	-

PRINCIPALES PRODUCTOS IMPORTADOS DESDE DINAMARCA

(Miles de US\$ cif)

(Continuación)

CÓDIGO	DESCRIPCIÓN	Año	2004		2005		
			III trim.	IV trim.	I trim.	II trim.	III trim.
84199000	PARTES DE APAR. Y DISPOSITIVOS	226	170	44	84	251	274
44181000	VENTANAS, PUERTAS VIDRIERA Y MARCOS Y CONTRAMARCOS, MADERA	497	193	194	289	91	187
84021200	CALDERAS VAPOR, ACUOTUBUL., C/PRODUC. VAPOR <=45 T POR H/R	-	-	-	-	558	1
84194000	APARATOS DE DESTILACIÓN O DE RECTIFICACIÓN	-	-	-	558	-	-
38245000	MORTEROS Y HORMIGONES NO REFRACTARIOS	151	43	108	222	189	147
5119112	HUEVAS Y LECHAS DE TRUCHAS, PARA LA REPRODUCCIÓN	282	-	-	456	82	-
84378000	LAS DEMÁS MÁQ. Y APAR. P/MOLIENDA O TRAT.CEREAL. U HORT.VAINA	222	173	49	130	125	272
85371090	LOS DEMÁS SOPORTES PARA UNA TENSIÓN <=1000 V	127	82	27	426	35	11
94036090	LOS DEMÁS MUEBLES DE MADERA	522	106	239	60	126	269
SUBTOTAL		35.647	10.047	7.712	14.158	31.421	14.064
Otros Productos		32.114	9.785	8.667	8.461	7.012	7.648
TOTAL PAÍS		67.761	19.832	16.379	22.619	38.433	21.712

Se incluyen los principales productos que hayan igualado o superado US\$600.000 en el año 2004 o US\$450.000 en el período enero-septiembre 2005.

PRINCIPALES PRODUCTOS EXPORTADOS A ESLOVAQUIA

(Miles de US\$ fob)

CÓDIGO	DESCRIPCIÓN	Año	2004		2005		
			III trim.	IV trim.	I trim.	II trim.	III trim.
90289000	PARTES Y ACC.CONTADOR GAS, LÍQ. O ELECTRIC., INCL. CALIBRAC.	23	12	1	4	19	22
16041912	JUREL CON SALSA DE TOMATES, ENTERO O EN TROZOS, EXC. PICADO	20	0	0	0	0	0
16041911	JUREL AL NATURAL, ENTERO O EN TROZOS, EXCEPTO PICADO	17	0	0	0	0	0
16041913	JUREL EN ACEITE, ENTERO O EN TROZOS, EXCEPTO PICADO	15	0	0	0	0	0
22042991	LOS DEMÁS VINOS TINTOS	12	0	0	0	0	0
22042121	VINO CABERNET SAUVIGNON, CAPACIDAD <= A 2 L	8	0	0	9	22	34
22042122	VINO MERLOT, CAPACIDAD <= A 2 L	6	0	0	6	13	13
22042111	VINO SAUVIGNON BLANC, CAPACIDAD <= A 2 L	4	0	0	4	4	14
22042112	VINO CHARDONNAY, CAPACIDAD <= A 2 L	4	0	0	6	3	17
22042123	VINO TINTO MEZCLAS, CAPACIDAD <= A 2 L	4	0	0	0	4	20
22042129	LOS DEMÁS VINOS TINTOS CON DEN. DE ORIGEN CAPACIDAD <= 2 L	0	0	0	5	14	5
22042119	LOS DEMÁS VINOS BLANCOS CON DEN. DE ORIGEN CAP. <= 2 L	0	0	0	2	3	8
SUBTOTAL		114	12	1	35	82	133
Otros Productos		2	-	2	-	-	-
TOTAL PAÍS		116	12	3	35	82	133

Se incluyen los principales productos que hayan igualado o superado US\$4.000 en el año 2004, o US\$3.000 en el período enero-septiembre 2005.

PRINCIPALES PRODUCTOS IMPORTADOS DESDE ESLOVAQUIA

(Miles de US\$ cif)

CÓDIGO	DESCRIPCIÓN	Año	2004		2005		
			III trim.	IV trim.	I trim.	II trim.	III trim.
40112000	NEUMÁTICOS NUEVOS DE CAUCHO UTIL. EN AUTOBUSES O CAMIONES	1.097	354	291	75	553	612
87032491	AUTOMÓVILES TURISMO, E. CHISPA M. PISTÓN, CIL >3000 CM3	999	204	138	242	-	-
84143010	COMPRESORES USO EQUIPOS FRIGORÍFICOS, DE POT. <=0.4 KW	357	82	223	36	17	84
48115900	LOS DEMÁS PAPEL Y CARTÓN. REC., IMPREG. O REVEST. PLÁSTICO	283	100	145	97	100	77
84501131	MÁQ. LAVAR ROPA AUTOM. CARGA FRONTAL, CAP.>5 <=7.5 K	185	70	41	-	41	-
84821090	LOS DEMÁS RODAMIENTOS DE BOLAS	145	53	41	45	20	42
29225000	AMINO-ALCOHOL-FENOL, AMINOÁ.-FENOL Y COMP. AMINADOS C/Fx O	141	86	54	-	53	60
84143090	COMPRESORES USO EQUIPOS FRIGORÍFICOS, DE POT. >0.4 KW	85	34	-	8	129	-
29333300	ALFENTANILO, ANILERIDINA, BEZITRAMIDA, BROMAZEPAM; SUS SALES	71	-	-	-	25	-
85072000	LOS DEMÁS ACUMULADORES DE PLOMO	63	-	63	-	-	-
39269090	LAS DEMÁS MANUFACTURAS DE PLÁSTICO Y OTRAS DE P. 39.01 - .14	51	22	10	15	13	36

PRINCIPALES PRODUCTOS IMPORTADOS DESDE ESLOVAQUIA

(Miles de US\$ cif)

(Continuación)

CÓDIGO	DESCRIPCIÓN	Año	2004			2005	
			III trim.	IV trim.	I trim.	II trim.	III trim.
90183910	CATÉTERES	48	9	1	-	0	-
90282010	CONTADORES DE AGUA	46	25	21	14	22	5
29333999	LOS DEMÁS COMPUESTOS CON UN CICLO PIRIDINA, SIN CONDENSAR	37	-	-	13	13	-
40111000	NEUMÁTICOS NUEVOS DE CAUCHO P/ AUTOMÓVILES DE TURISMO	34	3	22	-	22	51
85044090	LOS DEMÁS CONVERTIDORES ESTÁTICOS	33	-	-	-	44	2
84501119	LAS DEMÁS MÁQ. LAVAR ROPA AUTOMÁT., C/TAMBOR ACERO INOX.	32	-	-	-	-	-
48103900	LOS DEMÁS PAPELES Y CARTONES KRAFT, EXC. P/FINES GRÁFICOS	21	-	-	-	-	-
84158100	LOS DEMÁS ACONDIC. AIRE C/ EQUIPO ENFRIAMIENTO Y VALV. INV.	-	-	-	-	-	73
94054090	LOS DEMÁS APARATOS ELÉCTRICOS DE ALUMBRADO	2	-	2	-	64	-
73043100	TUBOS SEC. CIRC.HE O ACERO, S/ALEAR, ESTIRADOS O LAM. FRÍO	-	-	-	44	-	-
84818099	LOS DEMÁS ART. DE GRIFERÍA Y ÓRGANOS SIMIL., PARA OTROS USOS	0	-	-	-	-	34
48042900	LOS DEMÁS PAPELES KRAFT PARA SACOS (BOLSAS)	-	-	-	-	-	25
94051010	LÁMPARAS Y APAR. ELÉC. ALUMBRADO, COLGAR O FIJAR , PLÁSTICAS	3	-	1	21	-	-
85103000	APARATOS DE DEPILAR, CON MOTOR ELÉCTRICO INCORPORADO	-	-	-	-	-	20
84135000	LAS DEMÁS BOMBAS VOLUMÉTRICAS ALTERNATIVAS	3	3	-	1	3	16
SUBTOTAL		3.737	1.046	1.051	609	1.119	1.135
Otros Productos		240	106	35	39	60	54
TOTAL PAÍS		3.977	1.152	1.086	649	1.179	1.189

Se incluyen los principales productos que hayan igualado o superado US\$20.000 en el año 2004 o US\$15.000 en el período enero-septiembre 2005.

PRINCIPALES PRODUCTOS EXPORTADOS A ESLOVENIA

(Miles de US\$ fob)

CÓDIGO	DESCRIPCIÓN	Año	2004			2005	
			III trim.	IV trim.	I trim.	II trim.	III trim.
22042991	LOS DEMÁS VINOS TINTOS	316	-	-	2	-	19
12119049	LAS DEMÁS PART. DE MOSQUETA, FR. O SEC., INCL. CORTADAS	158	-	113	-	-	45
20079921	PREPARACIONES DE PULPA DE ALBARICOQUE (DAMASCO, CHABACANO)	102	-	-	-	-	-
20079911	PREPARACIONES DE PULPA DE MELOCOTÓN (DURAZNOS)	82	-	-	-	-	-
8132000	CIRUELAS SECAS	77	57	-	-	-	-
3026924	MERLUZA DEL SUR DESCAB. Y EVISC., FR. O REFR., EXCL. HÍG.	57	-	-	-	-	-
22042121	VINO CABERNET SAUVIGNON, CAPACIDAD <= A 2 L	34	10	11	12	20	17
29054200	PENTAERITRITOL (PENTAERITRITA)	26	-	-	-	-	-
22042122	VINO MERLOT, CAPACIDAD <= A 2 L	25	8	7	-	6	2
22042112	VINO CHARDONNAY, CAPACIDAD <= A 2 L	24	8	2	2	10	6
22042111	VINO SAUVIGNON BLANC, CAPACIDAD <= A 2 L	19	4	6	2	2	2
44091021	TABLILLAS Y FRISOS PARA PARQUÉS DE CONÍFERAS	14	-	-	-	-	-
7133990	LOS DEMÁS FRÉJOLES , EXCEPTO PARA SIEMBRA	10	-	-	-	-	-
7133390	LOS DEMÁS FRÉJOLES COMUNES, EXCEPTO PARA SIEMBRA	10	-	-	-	-	-
22043019	LOS DEMÁS MOSTOS DE UVA, TINTOS	-	-	-	-	-	62
44092000	MADERAS DIST. DE LAS CONIF, PERF. LONG.EN UNA O VARIAS CARAS	-	-	-	-	12	-
SUBTOTAL		953	86	139	17	51	153
Otros Productos		12	3	4	0	1	-
TOTAL PAÍS		966	89	143	17	52	153

Se incluyen los principales productos que hayan igualado o superado US\$10.000 en el año 2004, o US\$7.500 en el período enero-septiembre 2005.

PRINCIPALES PRODUCTOS IMPORTADOS DESDE ESLOVENIA

(Miles de US\$ cif)

CÓDIGO	DESCRIPCIÓN	Año	2004			2005	
			III trim.	IV trim.	I trim.	II trim.	III trim.
30041010	MEDIC. C/ PENICIL. O CON ESTR. AC. PENICILÁNICO, USO HUMANO	926	170	180	371	299	120
85103000	APARATOS DE DEPILAR, CON MOTOR ELÉCTRICO INCORPORADO	441	148	148	75	118	58

PRINCIPALES PRODUCTOS IMPORTADOS DESDE ESLOVENIA

(Miles de US\$ cif)

(Continuación)

CÓDIGO	DESCRIPCIÓN	Año	2004		2005		
			III trim.	IV trim.	I trim.	II trim.	III trim.
40081120	PLACAS, HOJAS Y TIRAS DE CAUCHO CEL., COMB. CON OTRAS MAT.	235	33	42	103	68	47
68042290	LAS DEMÁS MUELAS Y SIM., OBT. DE ABRASIVOS AGLOM. O CERÁMICO	169	-	38	-	-	41
85163300	APARATOS PARA SECAR LAS MANOS, ELECTRICOTÉRMICOS	134	24	27	7	49	70
84182190	LOS DEMÁS REFRIGERADORES DOMÉSTICOS, DE COMPRESIÓN	130	72	-	8	-	94
85091010	ASPIRADORAS, CON MOTOR ELÉCTRICO INCORP., USO DOM., DE POLVO	127	20	18	-	-	-
64021210	CALZADO DE ESQUÍ, DE SUELA Y PARTE SUPERIOR DE CAUCHO	126	-	-	-	25	0
82082000	CUCHILLAS Y HOJAS CORTANTES P/MAQ. O APAR. MECÁN., P/ MADERA	97	10	44	4	26	23
90083000	LOS DEMÁS PROYECTORES DE IMAGEN FIJA	82	-	82	-	-	-
95061100	ESQUÍ PARA NIEVE Y DEMÁS ART. PRÁCT. DEL ESQUÍ DE NIEVE	78	78	-	24	-	2
40112000	NEUMÁTICOS NUEVOS DE CAUCHO UTIL. EN AUTOBUSES O CAMIONES	75	39	-	-	-	-
85044030	FUENTES DE ALIMENTACIÓN ESTABILIZADAS	74	-	-	-	-	0
39211900	LAS DEMÁS PLACAS, LÁMINAS Y TIRAS DE LOS DEMÁS PLÁSTICOS	72	33	31	-	12	50
85161010	CALENTADORES ELÉCTRICOS DE AGUA	67	-	11	3	18	7
85091020	ASPIRADORA C/MOTOR ELÉCTRICO INC. USO DOM., DE POLVOS Y LIQ.	60	30	30	42	35	37
85365012	INTERRUPTORES ARRANCADORES DE MOTOR	55	15	-	23	31	21
29225000	AMINO-ALCOHOL-FENOL, AMINOÁ.-FENOL Y COMP. AMINADOS C/Fx O	51	51	-	-	-	-
84221100	LAVAVAJILLAS DOMÉSTICOS	47	-	-	18	-	17
56039490	LAS DEMÁS TELAS SIN TEJER, RECUBIERTAS, PESO>70 <=150 G/M2	43	43	-	-	-	-
85167900	LOS DEMÁS APARATOS ELECTROTÉRMICOS DE USO DOMÉSTICO	43	19	12	14	15	5
84669200	PARTES Y ACCESORIOS DESTINADOS A LAS MÁQUINAS PDAS. 84.65	42	-	2	-	-	37
85094019	LAS DEMÁS TRITURADOR Y MEZCL. ALIMENTO, MOTOR ELÉCT.USO DOM.	40	2	25	13	12	13
85072000	LOS DEMÁS ACUMULADORES DE PLOMO	-	-	-	-	92	42
84211200	SECADORAS DE ROPA CENTRÍFUGAS	36	16	-	73	38	14
90182000	APARATOS DE RAYOS ULTRAVIOLETAS O INFRARROJOS	21	-	21	-	-	84
68042210	LAS DEMÁS MUELAS Y SIM .OBT. POR AGLOMERADO RESINAS SINTÉT.	-	-	-	66	-	-
84143090	COMPRESORES USO EQUIPOS FRIGORÍFICOS, DE POT. >0.4 KW	1	-	-	-	-	64
84514010	MÁQUINAS PARA LAVAR HILADOS, TEJIDOS O MANUFACTURAS TEXTILES	39	-	6	40	-	13
82023900	LAS DEMÁS HOJAS DE SIERRA CIRCULARES, INCLUIDAS LAS PARTES	19	-	5	9	29	5
82081000	CUCHILLAS Y HOJAS CORTANTES P/MAQ. O APAR. MECÁN, PARA METAL	32	-	9	1	35	6
28353100	TRIFOSFATO DE SODIO (TRIPOLIFOSFATO DE SODIO)	-	-	-	40	-	-
85098000	LOS DEMÁS APAR. ELECTROM. C/MOTOR ELÉCTRICO INC., USO DOM.	24	6	9	10	11	15
SUBTOTAL		3.386	810	739	944	911	888
Otros Productos		505	122	133	135	118	129
TOTAL PAÍS		3.892	933	872	1.079	1.029	1.017

Se incluyen los principales productos que hayan igualado o superado US\$40.000 en el año 2004 o US\$30.000 en el período enero-septiembre 2005.

PRINCIPALES PRODUCTOS EXPORTADOS A ESPAÑA

(Miles de US\$ fob)

CÓDIGO	DESCRIPCIÓN	Año	2004		2005		
			III trim.	IV trim.	I trim.	II trim.	III trim.
26030000	MINERALES DE COBRE Y SUS CONCENTRADOS	202.139	42.964	87.094	35.893	54.762	39.034
74031100	CÁTODOS Y SECCIONES DE CÁTODO, DE COBRE REFINADO	102.374	22.698	43.904	57.115	38.858	45.574
44071019	LAS DEMÁS MADERAS ASERRADAS DE PINO INSIG., DE ESP. > 6 MM	34.310	8.408	9.334	8.877	12.442	10.713
47032100	PASTA QUÍM.CONÍF. SULF.O SOSA,EXC. DISOLV., SEMIB. O BLANQ.	32.459	10.546	6.173	2.958	9.878	9.485
74031900	LOS DEMÁS COBRES REFINADOS	25.814	2.811	8.876	9.928	16.206	12.138
3026924	MERLUZA DEL SUR DESCAB. Y EVISC., FR. O REFR., EXCL. HÍG.	24.023	3.511	6.900	6.343	6.136	4.888
3037822	MERLUZA DEL SUR DESCAB. Y EVISC., CONG., EXC. HÍG. Y HUEVAS	21.019	7.490	3.719	6.391	4.554	9.680
23012013	HARINA DE PESCADO, CONT. PROT. >68% EN PESO, NO ALIM. HUM.	17.518	5.084	1.788	4.045	4.669	5.054
28342100	NITRATO DE POTASIO	15.909	4.791	92	6.036	6.664	10.273
47032900	PASTA QUÍM.NO CONÍF. SULF.O SOSA,EXC. DIS., SEMIB. O BLANQ.	15.022	5.698	2.861	3.324	6.151	5.072
16059090	LOS DEMÁS MOLUSCOS E INVERTEBR. ACUÁTICOS, PREP. O CONSERV.	14.844	3.367	3.028	5.944	4.477	2.066
8105000	KIWIS FRESCOS	13.233	932	-	-	9.296	518
72027000	HERROMOLIBDENO	12.093	3.188	4.361	7.013	11.350	8.678
8061030	UVA FRESCA, VARIEDAD RED GLOBE	11.887	-	-	5.109	8.945	-
26131010	CONCENTRADOS TOSTADOS DE MOLIBDENO	11.259	4.559	1.064	15.212	16.686	3.072
3026923	MERLUZA DEL SUR ENT. FR. O REFR., EXCL. HÍG. Y HUEVAS	10.041	1.140	3.493	2.694	2.190	1.633

PRINCIPALES PRODUCTOS EXPORTADOS A ESPAÑA

(Miles de US\$ fob)

(Continuación)

CÓDIGO	DESCRIPCIÓN	Año	2004		2005		
			III trim.	IV trim.	I trim.	II trim.	III trim.
16059020	ALMEJAS PREPARADAS O CONSERVADAS	9.249	2.081	3.159	2.733	3.213	2.856
16059070	CHOLGAS, CHORITOS Y CHOROS PREPARADOS O CONSERVADOS	9.113	3.315	859	2.741	4.616	2.388
3037812	MERLUZA COMÚN DESCAB. Y EVISC., CONG., EXC. HÍGAGO Y HUEVAS	7.761	2.555	207	307	18	-
8081020	MANZANAS FRESCAS, VARIEDAD ROYAL GALA	6.510	88	-	3.627	2.537	56
3037932	CONGRIO DORADO DESCAB. Y EVISC., CONG., EXC. HÍG. Y HUEVAS	5.853	329	832	3.379	303	461
3075910	LOS DEMÁS PULPOS CONGELADOS	5.754	2.349	1.404	300	2.576	1.098
8081090	LAS DEMÁS VARIEDADES DE MANZANAS FRESCAS	4.893	241	-	490	4.050	120
44081010	HOJAS P/CHAPADO Y CONTRACHAPADO, PINO INSIGNE, DE ESP. <=6 MM	3.793	1.094	999	1.156	1.695	1.363
8132000	CIRUELAS SECAS	3.763	1.413	550	50	343	842
8023100	NUECES DE NOGAL CON CÁSCARA, FRESCAS O SECAS	3.657	2.428	-	-	1.035	1.488
8081060	MANZANAS FRESCAS, VARIEDAD GRANNY SMITH	3.401	190	-	491	3.249	16
8081010	MANZANAS FRESCAS, VARIEDAD RICHARD DELICIOUS	3.325	475	-	251	1.995	160
8094010	CIRUELAS FRESCAS	3.272	-	38	3.171	898	-
8081030	MANZANAS FRESCAS, VARIEDAD RED STARKING	2.934	409	-	27	1.636	85
48109210	CARTULINAS	2.844	916	804	1.110	1.405	727
8021210	ALMENDRAS SIN CÁSCARA, FRESCAS O SECAS, ENTERAS	2.566	1.445	624	68	1.422	1.096
3049092	LAS DEMÁS CARNES DE MERLUZA DE COLA	2.501	804	1.576	382	162	88
29051100	METANOL (ALCOHOL METÁLICO)	2.478	-	2.478	-	-	13.966
2044290	LOS DEMÁS CORTES DE OVINO SIN DESHUESAR, CONGELADOS	2.388	404	76	586	1.379	381
8082011	PERAS PACKHMAN'S TRIUMPH, FRESCAS	2.324	-	-	1.324	1.047	-
8081040	MANZANAS FRESCAS, VARIEDAD FUJI	2.221	367	-	-	1.789	225
3026951	REINETA ENTERA FR. O REFR., EXCL. HÍGADO, HUEVAS Y LECHAS	2.219	114	136	758	615	26
2043000	CANALES O MEDIAS CANALES DE CORDERO, CONGELADAS.	1.282	77	67	1.486	1.252	266
8044010	AGUACATES (PALTAS), VARIEDAD HASS, FRESCOS O SECOS	1.931	737	1.194	252	-	2.190
3073900	MEJILLONES CONGELADOS, SECOS, SALADOS O EN SALMUERA	1.955	357	400	1.054	255	915
13023910	CARREGFENINA	2.168	680	1.204	727	669	810
31025000	NITRATO DE SODIO	1.343	378	-	1.012	838	199
3042052	FILETES DE SALMONES DEL ATLÁNTICO Y DANUBIO, CONGELADOS	845	253	232	578	485	964
8023290	LAS DEMÁS NUECES DE NOGAL SIN CÁSCARA, FR. O SEC. EXC. ENT.	523	310	35	123	695	1.120
3074990	JIBIAS, GLOBITOS, CALAMARES Y POTAS SECAS, SALADAS, CONG.	414	82	8	-	1.220	475
SUBTOTAL		667.223	151.080	199.568	205.067	254.661	202.258
Otros Productos		76.154	18.210	17.175	23.642	22.719	19.249
TOTAL PAÍS		743.378	169.290	216.744	228.709	277.380	221.507

Se incluyen los principales productos que hayan igualado o superado US\$2.200.000 en el año 2004, o US\$1.650.000 en el período enero-septiembre 2005.

PRINCIPALES PRODUCTOS IMPORTADOS DESDE ESPAÑA

(Miles de US\$ cif)

CÓDIGO	DESCRIPCIÓN	Año	2004		2005		
			III trim.	IV trim.	I trim.	II trim.	III trim.
85252030	TELÉFONOS CELULARES	32.051	12.683	2.475	4.289	9.519	4.123
40116910	NEUM. NVOS CAUCHO A. REL. P/VOLQUETES AUTOMOT. Y MINERÍA	29.177	4.999	8.099	5.843	7.549	8.406
87042111	FURGONES, M ÉMB., E.COMPR., CARGA MAX<=5T Y C. U.>500<=2000 K	13.080	2.427	3.869	6.942	4.114	4.760
87033291	AUTOMÓVILES TURISMO, M. EMB., E.COMPRES., C>1500 <= 2500 CM3	6.498	2.074	1.872	1.899	1.599	4.445
31026000	SALES DOBLES Y MEZCLAS DE NITRATO DE CA Y NITRATO DE AMONIO	6.211	6.210	1	-	1	3.509
73084000	MAT. ANDAMIAJE, ENCOFRADO, APEO O APUNTMTMO, FUND., HE O ACERO	6.052	2.415	1.427	1.464	1.774	1.886
49019939	LOS DEMÁS LIBROS DE LITERATURA	5.887	1.409	1.638	1.416	2.652	2.042
85445910	LOS DEMÁS CONDUCTORES ELÉCTR. P/TENSIÓN >80<=1000 V, DE CU	5.855	1.333	2.030	1.246	1.877	2.278
84818099	LOS DEMÁS ART. DE GRIFERÍA Y ÓRGANOS SIMIL., PARA OTROS USOS	5.454	2.071	665	671	1.839	808
87032391	AUTOMÓVILES TURISMO, E.CHISPA M.PISTÓN, CIL >1500 <=3000 CM3	5.204	978	687	1.031	1.146	518
72193300	PDTO. ACERO INOXIDABLE, A>= 600 MM, LAM. FRÍO ESP >=1 <3 MM	4.840	1.134	1.783	1.126	87	812
84194000	APARATOS DE DESTILACIÓN O DE RECTIFICACIÓN	4.619	2.492	108	942	18	-
72193400	PDTO. ACERO INOXIDABLE, A>=600 MM, LAM. FRÍO ESP >=,5 <=1 MM	4.554	1.189	1.271	252	492	346
30049010	LOS DEMÁS MEDIC. PARA VENTA AL POR MENOR, USO HUMANO	4.198	1.097	940	1.084	963	1.373
30021010	ANTISUEROS (SUEROS CON ANTICUERPOS), PARA USO HUMANO	3.830	1.294	1.170	774	802	604
87042351	CHASSIS CAB.CAMIONES M.ÉMBOLO, ENC.COMPR.C.M >20 T CU >2000K	3.626	719	1.020	-	-	842
48119011	PAPEL COLOREADO	3.587	954	1.455	807	1.014	442

PRINCIPALES PRODUCTOS IMPORTADOS DESDE ESPAÑA

(Miles de US\$ cif)

(Continuación)

CÓDIGO	DESCRIPCIÓN	Año	2004			2005		
			III trim.	IV trim.	I trim.	II trim.	III trim.	
84818010	LOS DEMÁS ART. DE GRIFERÍA Y ÓRGANOS SIMIL., USO DOMÉSTICO	3.549	783	1.232	623	722	433	
84137000	LAS DEMÁS BOMBAS CENTRÍFUGAS	3.440	1.049	1.297	420	320	674	
49019920	LOS DEMÁS LIBROS ACADÉMICOS, CIENTÍFICOS TÉCNICOS	3.398	854	757	1.074	1.264	754	
33030000	PERFUMES Y AGUAS DE TOCADOR	3.220	989	882	861	1.109	1.624	
85166010	HORNOS, ESTUFAS, COCINAS	3.185	670	1.247	1.047	821	567	
85442010	CABLES Y DEMÁS CONDUCTORES ELÉCTRICOS TELEFÓNICOS, COAXIALES	2.978	24	2.846	13	13	46	
84284010	ESCALERAS MECÁNICAS	2.879	298	268	2.806	1.339	1.902	
84195000	INTERCAMBIADORES DE CALOR	2.791	1.018	-	4	-	35	
87043119	LOS DEMÁS FURGÓN, M.ÉMBOLO, E.CHISPA, C.MÁX<=5T C.UTIL>2000K	2.737	450	1.646	448	214	122	
38249050	GOMA BASE PARA LA FABRICACIÓN DE GOMA DE MASCAR (CHICLE)	2.625	671	407	676	737	724	
85421000	TARJETAS PROVISTAS DE UN CIRCUITO INTEGRADO ELECTRÓNICO	2.559	847	609	182	456	1.093	
49029090	LAS DEMÁS PUBL. PERIÓDICAS, IMPRESAS, INCL. ILUST. O C/PUBL.	2.514	750	552	651	758	752	
72171000	ALAMBRE DE HIERRO O ACERO, SIN REVESTIR, INCL. PULIDO	2.513	1.015	759	-	410	655	
84388090	LAS DEMÁS MÁQ. Y APAR. P/PREP.INDUST. DE ALIMENTOS O BEBIDAS	4	1	3	5.917	1.676	611	
72193200	PDTO. ACERO INOX., ANCHO >= 600MM, LAM. FRÍO ESP>3 <=4,75 MM	1.889	673	834	1.696	1.655	2.731	
28353100	TRIFOSFATO DE SODIO (TRIPOLIFOSFATO DE SODIO)	1.282	468	639	1.898	2.017	1.376	
73021000	CARRILES (RIELES) DE FUNDICIÓN, HIERRO O ACERO	80	7	44	187	4.853	30	
86050000	COCHES VIAJERO EQUIP.Y DEMÁS P/ VIA FÉRREA O SIM.(EX 86.04)	-	-	-	2.389	2.275	-	
84388010	LAS DEMÁS MÁQ. Y APAR. PREP PESCADOS, CRUSTÁCEOS Y MOLUSCOS	1.009	42	659	85	2.933	194	
84135000	LAS DEMÁS BOMBAS VOLUMÉTRICAS ALTERNATIVAS	128	44	14	17	2.876	274	
86031010	AUTOMOTOR P/ VÍA FÉRREA CON FUENTE EXTERNA DE ELECTRICIDAD	-	-	-	1.593	1.517	-	
84714190	LOS DEMÁS COMPUTADORES DIGIT., C/CPU , U ENTRADA Y U SALIDA	67	-	53	-	2.754	268	
72192200	PDTO. ACERO INOX. A>=600MM,S/ENR. LAM.CLTE ESP>=4,75 <10MM	1.435	378	806	469	536	1.424	
86080000	MATERIAL FIJO V. FÉRREA ;APAR MECÁN.P/INS.PORTUARIAS O AEROP	114	88	26	-	20	2.292	
72149900	LAS DEMÁS BARRAS HE O ACERO (FORJ. LAM O EXTRUIDAS),CALIENTE	180	136	13	33	1	2.274	
86040000	VEHÍCULOS MANTEN. O SS VÍA FÉRREA O SIMIL., INCL. AUTOPROP	-	-	-	-	-	2.194	
84281091	ASCENSORES CON CABINA Y CONTRAPESO	2.371	908	383	1.047	175	877	
48101910	LOS DEMÁS PAPELES P/ FINES GRÁFICOS, CONT. DE FIBRAS <= 10%	1.714	447	330	581	278	1.164	
84219900	PARTES DE APARATOS PARA FILTRAR O DEPURAR LÍQUIDOS O GASES	237	39	30	666	882	416	
5040010	TRIPAS SALADAS O EN SALMUERA	1.890	376	705	873	664	369	
48101310	PAPEL P/FINES GRÁFICOS, EN ROLLOS, CONT. FIBRAS <= 10% PESO	237	-	214	27	33	1.834	
72283000	LAS DEMÁS BARRAS ACEROS ALEADOS, LAMIN.O EXTRUIDAS EN CLTE.	2.319	514	767	755	951	156	
83099090	LOS DEMÁS TAPONES, TAPAS, SOBRETAPAS	2.273	340	401	438	812	611	
SUBTOTAL		200.338	59.357	48.932	57.261	70.516	65.671	
Otros Productos		315.085	81.780	82.067	79.818	85.025	91.663	
TOTAL PAÍS		515.423	141.137	130.999	137.079	155.541	157.333	

Se incluyen los principales productos que hayan igualado o superado US\$2.500.000 en el año 2004 o US\$1.875.000 en el período enero-septiembre 2005.

PRINCIPALES PRODUCTOS EXPORTADOS A ESTONIA

(Miles de US\$ fob)

CÓDIGO	DESCRIPCIÓN	Año	2004			2005		
			III trim.	IV trim.	I trim.	II trim.	III trim.	
22042991	LOS DEMÁS VINOS TINTOS	556	141	266	59	511	84	
22042121	VINO CABERNET SAUVIGNON, CAPACIDAD <= A 2 L	434	149	128	60	144	205	
3032290	LOS DEMÁS SALMONES DEL ATLÁNTICO Y DANUBIO, CONG., EXC.S HÍG.	258	132	24	6	30	168	
22042992	LOS DEMÁS VINOS BLANCOS	256	48	137	4	359	62	
22042112	VINO CHARDONNAY, CAPACIDAD <= A 2 L	249	93	55	41	72	103	
22042122	VINO MERLOT, CAPACIDAD <= A 2 L	239	85	56	45	65	111	
3049071	SURIMI DE JUREL	226	44	44	21	27	-	
22042190	LOS DEMÁS VINOS CAPACIDAD <= A 2 L	207	15	99	28	50	-	
22042123	VINO TINTO MEZCLAS, CAPACIDAD <= A 2 L	197	43	78	15	40	60	
3049051	TROZOS DE SALMONES DEL PACÍFICO, ATLÁNTICO Y DANUBIO	184	25	75	28	32	110	
22042129	LOS DEMÁS VINOS TINTOS CON DEN. DE ORIGEN CAPACIDAD <= 2 L	168	69	36	45	84	80	
48109210	CARTULINAS	156	18	120	228	495	85	
22042111	VINO SAUVIGNON BLANC, CAPACIDAD <= A 2 L	129	59	20	20	21	89	
3049053	LAS DEMÁS CARNES DE SALMONES DEL ATLÁNTICO Y DANUBIO	102	-	6	115	-	-	

PRINCIPALES PRODUCTOS EXPORTADOS A ESTONIA

(Miles de US\$ fob)

(Continuación)

CÓDIGO	DESCRIPCIÓN	Año	2004			2005	
			III trim.	IV trim.	I trim.	II trim.	III trim.
3042052	FILETES DE SALMONES DEL ATLÁNTICO Y DANUBIO, CONGELADOS	101	-	101	93	957	176
3032210	SALMONES DEL ATLÁNTICO Y DANUBIO, ENT., CONG., EXC.S HIGADOS	84	-	55	182	286	39
3042060	FILETES DE TRUCHA CONGELADOS	71	-	-	-	-	86
3032220	SALMONES DEL ATLÁNTICO Y DANUBIO, DESCAB. Y EVISC., CONG.	47	-	47	78	38	30
3049073	LAS DEMÁS CARNES DE JUREL	-	-	-	16	140	93
16059070	CHOLGAS, CHORITOS Y CHOROS PREPARADOS O CONSERVADOS	-	-	-	30	18	171
8061030	UVA FRESCA, VARIEDAD RED GLOBE	-	-	-	38	127	-
3049092	LAS DEMÁS CARNES DE MERLUZA DE COLA	-	-	-	118	-	-
8061010	UVA FRESCA, VARIEDAD THOMPSON SEEDLESS (SULTANINA)	-	-	-	56	34	-
3032120	TRUCHAS DESCAB. Y EVISC. CONG., EXCL HÍG., HUEVAS Y LECHAS	31	-	-	4	-	70
3037936	COJINOVA DESCAB. Y EVISC., CONG., EXCL. HÍG., HUEVAS Y LECHAS	-	-	-	25	-	42
SUBTOTAL		3.695	921	1.348	1.353	3.531	1.863
Otros Productos		369	71	153	25	111	93
TOTAL PAÍS		4.064	992	1.502	1.378	3.642	1.956

Se incluyen los principales productos que hayan igualado o superado US\$50.000 en el año 2004, o US\$37.500 en el período enero-septiembre 2005.

PRINCIPALES PRODUCTOS IMPORTADOS DESDE ESTONIA

(Miles de US\$ cif)

CÓDIGO	DESCRIPCIÓN	Año	2004			2005	
			III trim.	IV trim.	I trim.	II trim.	III trim.
31023000	NITRATO DE AMONIO, INCLUSO EN DISOLUCIÓN ACUOSA	1.519	-	1.519	-	-	-
95079000	LOS DEMÁS ART.PESCA C/CAÑA ; SALABARDOS Y REDES SIM., SEÑUEL	51	20	31	-	49	11
85427000	MICROESTRUCTURAS ELECTRÓNICAS	36	-	36	173	123	40
85044090	LOS DEMÁS CONVERTIDORES ESTÁTICOS	34	-	-	-	-	-
85299090	LAS DEMÁS PART. DESTINADAS DE LOS APAR. PART. 85.25 Y 85.28	34	-	-	-	-	-
27030000	TURBA (INCL. LA USADA P/CAMA DE ANIMALES), INCL. AGLOMERADA	30	-	18	12	17	55
38249099	LOS DEMÁS PROD. QUÍMICOS O PREP. PARA LA IND. QUÍMICA, NCOP	22	-	-	-	-	-
85252090	LOS DEMÁS APARATOS EMISORES CON APARATO RECEPTOR INCORPORADO	20	-	-	-	-	-
84391000	MÁQUINAS Y APAR. PARA FAB.PASTA DE MAT. FIBROSAS CELULÓSICAS	-	-	-	-	1.467	-
84793020	DESCORTEZADORAS DE TRONCOS	-	-	-	809	-	72
85179090	LAS DEMÁS PART. APAR. ELECT.TELEF. O TELEGRAFÍA Y VIDEOFONO	8	8	-	72	-	-
38210000	MEDIOS DE CULTIVO PREP. PARA EL DESARROLLO DE MICROORG.	9	-	-	22	-	-
90191000	APARATOS DE MECANOTERAPIA, PARA MASAJES Y DE SICOTECNIA	-	-	-	17	-	-
21021000	LEVADURAS VIVAS	-	-	-	15	-	-
SUBTOTAL		1.764	28	1.605	1.119	1.656	177
Otros Productos		20	8	0	2	9	0
TOTAL PAÍS		1.783	36	1.605	1.121	1.664	177

Se incluyen los principales productos que hayan igualado o superado US\$20.000 en el año 2004 o US\$15.000 en el período enero-septiembre 2005.

PRINCIPALES PRODUCTOS EXPORTADOS A FINLANDIA

(Miles de US\$ fob)

CÓDIGO	DESCRIPCIÓN	Año	2004			2005	
			III trim.	IV trim.	I trim.	II trim.	III trim.
26030000	MINERALES DE COBRE Y SUS CONCENTRADOS	77.255	16.868	22.630	28.381	27.516	13.958
72027000	HERROMOLIBDENO	20.668	5.064	8.350	9.624	10.819	7.316
22042121	VINO CABERNET SAUVIGNON, CAPACIDAD <= A 2 L	5.610	1.197	2.111	1.238	1.663	1.117
22042129	LOS DEMÁS VINOS TINTOS CON DEN. DE ORIGEN CAPACIDAD <= 2 L	2.703	609	790	663	929	550
22042991	LOS DEMÁS VINOS TINTOS	2.520	490	650	958	1.394	688
22042112	VINO CHARDONNAY, CAPACIDAD <= A 2 L	2.080	494	452	527	742	430
22042122	VINO MERLOT, CAPACIDAD <= A 2 L	1.740	330	502	440	518	295

PRINCIPALES PRODUCTOS EXPORTADOS A FINLANDIA

(Miles de US\$ fob)

(Continuación)

CÓDIGO	DESCRIPCIÓN	Año	2004			2005	
			III trim.	IV trim.	I trim.	II trim.	III trim.
22042992	LOS DEMÁS VINOS BLANCOS	1.233	252	334	418	836	587
22042123	VINO TINTO MEZCLAS, CAPACIDAD <= A 2 L	1.185	436	215	668	302	265
22042111	VINO SAUVIGNON BLANC, CAPACIDAD <= A 2 L	1.076	279	305	231	316	206
8132000	CIRUELAS SECAS	234	105	91	-	143	519
8112020	FRAMBUESAS, SIN COCER O COC., CONG., INCL. CON EDULC.	193	-	-	108	107	-
22042119	LOS DEMÁS VINOS BLANCOS CON DEN. DE ORIGEN CAP. <= 2 L	155	70	14	19	27	53
8062010	PASAS MORENAS	121	74	-	58	74	70
63012000	MANTAS DE LANA O PELO FINO, EXCEPTO LAS ELÉCTRICAS	104	26	50	44	67	157
44071019	LAS DEMÁS MADERAS ASERRADAS DE PINO INSIG., DE ESP. > 6 MM	99	50	27	-	11	55
1061910	CAMÉLIDOS VIVOS	91	91	-	-	-	-
20079921	PREPARACIONES DE PULPA DE ALBARICOQUE (DAMASCO, CHABACANO)	72	48	-	9	19	4
22042113	VINO BLANCO MEZCLAS, CAPACIDAD <= A 2 L	70	6	10	10	12	14
3042052	FILETES DE SALMONES DEL ATLÁNTICO Y DANUBIO, CONGELADOS	69	-	69	-	125	-
22042190	LOS DEMÁS VINOS CAPACIDAD <= A 2 L	67	26	10	21	20	24
20079990	LAS DEMÁS CONFITURAS, JALEAS Y PASTAS FRUTAS OBT. POR COCC.	50	37	-	16	29	36
8133000	MANZANAS SECAS	50	-	27	26	25	25
28417010	MOLIBDATOS DE AMONIO	-	-	-	-	-	396
8081010	MANZANAS FRESCAS, VARIEDAD RICHARD DELICIOUS	33	27	-	-	97	51
84419000	PARTES DEMÁS MÁQ. P/TRABAJO PASTA DE PAPEL, PAPEL O CARTÓN	-	-	-	-	-	125
8112090	ZARZAMORAS, MORA-FRAMB. Y GROSELLAS, SIN COCER O COC., CONG.	27	-	-	80	26	-
74111000	TUBOS DE COBRE REFINADO	-	-	-	88	5	-
3032210	SALMONES DEL ATLÁNTICO Y DANUBIO, ENT., CONG., EXC.S HÍGADOS	-	-	-	-	-	74
3032220	SALMONES DEL ATLÁNTICO Y DANUBIO, DESCAB. Y EVISC., CONG.	-	-	-	62	-	-
84199000	PARTES DE APAR. Y DISPOSITIVOS P/OPER.QUE IMPL.CAMBIO TEMP.	-	-	-	40	-	-
SUBTOTAL		117.506	26.578	36.638	43.729	45.821	27.014
Otros Productos		430	163	96	131	203	148
TOTAL PAÍS		117.936	26.740	36.734	43.860	46.024	27.163

Se incluyen los principales productos que hayan igualado o superado US\$50.000 en el año 2004, o US\$37.500 en el período enero-septiembre 2005.

PRINCIPALES PRODUCTOS IMPORTADOS DESDE FINLANDIA

(Miles de US\$ cif)

CÓDIGO	DESCRIPCIÓN	Año	2004			2005	
			III trim.	IV trim.	I trim.	II trim.	III trim.
85252090	LOS DEMÁS APARATOS EMISORES CON APARATO RECEPTOR INCORPORADO	14.987	1.747	6.065	1.415	2.112	426
48101310	PAPEL P/FINES GRÁFICOS, EN ROLLOS, CONT. FIBRAS <= 10% PESO	13.420	3.376	4.664	4.943	5.385	2.505
85175090	LOS DEMÁS APAR. TELECOMUNIC. P/CORRIENTE PORTADORA O DIGITAL	7.718	-	7.718	2.464	1.023	1.049
72193200	PDTO. ACERO INOX., ANCHO >= 600MM, LAM. FRÍO ESP>3 <=4,75 MM	7.323	2.734	2.811	2.992	1.156	1.398
84021120	CALDERA VAPOR, ACUOTUB., C/PRODUCCIÓN VAPOR >100<=200 T/HR	6.904	-	6.904	13.542	9.274	457
84669200	PARTES Y ACCESORIOS DESTINADOS A LAS MÁQUINAS PDAS. 84.65	6.143	197	51	124	127	159
84295110	CARGADORAS FRONTALES	5.903	1.353	664	582	745	178
84199000	PARTES DE APAR. Y DISPOSITIVOS	5.140	158	61	446	25	1.452
85179090	LAS DEMÁS PART. APAR. ELECT. TELEF. O TELEGRAFÍA Y VIDEOFONO	5.069	122	743	70	1.732	50
84659990	LAS DEMÁS MAQ. HERR. P/TRAB. MADERA, CORCHO, HUESO Y SIMIL.	4.970	32	23	107	-	-
84391000	MÁQUINAS Y APAR. PARA FAB. PASTA DE MAT. FIBROSAS CELULÓSICAS	4.868	-	3.697	11.183	46.735	35.006
85044090	LOS DEMÁS CONVERTIDORES ESTÁTICOS	4.846	1.004	1.288	452	1.402	1.324
84659600	MÁQUINAS DE HENDIR, REBANAR O DESENNOLLAR	4.797	-	-	-	-	-
84253990	LOS DEMÁS TORNOS Y CABRENTANTES, EXC. CON MOTOR ELÉCTRICO	4.533	322	4.211	-	3.695	-
84314990	LAS DEMÁS PART. DE MÁQ. O APAR. PART. 84.26, 84.29 Y 84.30	3.974	2.463	1.154	97	501	231
48102210	PAPEL ESTUCADO O CUCHÉ (LWC) P/IMPRESIÓN, CONT. FIBRAS <= 10%	3.741	1.014	994	1.613	1.187	1.819
84212990	LOS DEMÁS APARATOS PARA FILTRAR O DEPURAR LÍQUIDOS	3.726	18	489	410	0	8.825
85178090	LOS DEMÁS APARATOS DE TELEFONÍA O TELEGRAFÍA, VIDEOFONOS	3.669	17	537	-	-	-
48101910	LOS DEMÁS PAPELES P/ FINES GRÁFICOS, CONT. DE FIBRAS <= 10%	3.588	551	1.802	1.729	804	465
84193210	SECADORES, PARA LA MADERA	3.057	-	-	-	-	-
84304190	LAS DEMÁS MÁQUINAS DE SONDEO O PERFORACIÓN AUTOPROPULSADAS	2.420	952	1.258	276	258	352
84283900	LOS DEMÁS AP. ELEVADORES O TRANSPORTADOROTADORES	2.341	9	12	695	1.738	-
84219900	PARTES DE APARATOS PARA FILTRAR O DEPURAR LÍQUIDOS O GASES	2.229	582	752	484	284	272

PRINCIPALES PRODUCTOS IMPORTADOS DESDE FINLANDIA

(Miles de US\$ cif)

(Continuación)

CÓDIGO	DESCRIPCIÓN	Año	2004			2005		
			III trim.	IV trim.	I trim.	II trim.	III trim.	
87041090	LOS DEMÁS VOLQUETES AUTOM. P/ USAR FUERA DE RED CARRETERAS	2.045	974	1.071	1.163	-	-	
48239099	LOS DEMÁS PAPEL, CARTÓN, GUATA Y NAPA DE FIBRA DE CELULOSA	1.871	324	375	899	1.071	315	
84314190	LAS DEMÁS PARTES DE CANGILONES, CUCHARAS, CUCHARAS DE ALMEJA	1.847	75	1.159	376	2.080	1.182	
85299090	LAS DEMÁS PART. DESTINADAS DE LOS APAR. PART. 85.25 Y 85.28	1.805	52	232	161	1	88	
84399100	PARTES MÁQ. O APAR. FABRICAR PASTA MAT. FIBROSAS CELULÓSICAS	896	142	349	24	4.662	24.152	
84022000	CALDERAS DENOMINADAS DE AGUA SOBRECALENTADA	-	-	-	-	-	23.721	
27101123	GASOLINA PARA VEHÍCULOS TERRESTRES, SIN PB, DE 97 OCTANOS	-	-	-	15.197	-	-	
84399900	PARTES DE MÁQ. Y APAR. P/FABR. O ACABADO DE PAPEL O CARTÓN	418	47	194	160	7.248	681	
85299070	LAS DEMÁS PARTES DESTINADAS A LOS BS DE PART. 85.25 Y 85.27	1.443	311	517	3.047	3.909	968	
84178000	LOS DEMÁS HORNOS INDUST.O LAB., INCL. INCINERAD, NO ELÉCTR.	495	-	495	802	4.579	347	
84195000	INTERCAMBIADORES DE CALOR	86	3	79	1	3.929	1.758	
84418000	LAS DEMÁS MAQ. Y APAR. P/TRAB. PASTA PAPEL, PAPEL O CARTÓN	-	-	-	-	4.669	-	
84541000	CONVERTIDORES, PARA METALÚRGIA, ACERÍAS O FUNDICIONES	-	-	-	-	-	4.421	
84209900	LAS DEMÁS PARTES DE CALANDRIAS Y LAMINADORES	-	-	-	-	3.439	0	
84419000	PARTES DEMÁS MAQ. P/TRABAJO PASTA DE PAPEL, PAPEL O CARTÓN	9	4	1	1.126	2.017	27	
84743900	LAS DEMÁS MÁQUINAS Y APARATOS PARA MEZCLAR, AMASAR O SOBAR	-	-	-	-	2.002	1.038	
85243110	DISCOS LÁSER GRAB. P/ REPRODUCIR DATOS MÁQ. AUT. PROC.DATOS	583	0	583	1	1.124	1.633	
84793020	DESCORTEZADORAS DE TRONCOS	1.086	-	1.075	1.551	-	1.169	
32061110	PIGMENTOS, CON UN CONTENIDO DE DIÓXIDO DE TITANIO >= 80%	1.508	417	210	760	932	800	
84049000	PARTES DE APAR. AUXILIARES P/ CALDERAS PDA. 84.02 U 84.03	187	185	2	31	2.004	187	
84839000	RUEDAS DENTADAS Y ÓRG. ELEM. TRANS. PRESENT. AISLADO, PARTES	1.044	184	189	484	717	709	
84818099	LOS DEMÁS ART. DE GRIFERÍA Y ÓRGANOS SIMIL., PARA OTROS USOS	1.769	396	517	328	743	777	
48051100	PAPEL SEMIQUÍMICO PARA ACANALAR	1.211	-	201	444	1.072	327	
39011010	POLIETILENO DE DENSIDAD INFERIOR A 0,94, DE ALTA PRESIÓN.	1.399	569	830	749	674	407	
84209100	CILINDROS PARA CALANDRIAS Y LAMINADORES	-	-	-	-	1.570	-	
90278090	LOS DEMÁS INSTR. Y APARATOS PARA ANÁLISIS FÍSICOS O QUÍMICOS	981	413	23	420	234	818	
84798990	LAS DEMÁS MÁQ. Y APAR. MECÁNICOS CON FUNCIÓN PROPIA	379	64	60	-	-	1.433	
SUBTOTAL		146.430	20.815	54.060	71.350	126.862	122.930	
Otros Productos		50.554	13.222	15.409	14.105	18.797	21.812	
TOTAL PAÍS		196.985	34.037	69.469	85.455	145.659	144.742	

Se incluyen los principales productos que hayan igualado o superado US\$1.800.000 en el año 2004 o US\$1.350.000 en el período enero-septiembre 2005.

PRINCIPALES PRODUCTOS EXPORTADOS A FRANCIA

(Miles de US\$ fob)

CÓDIGO	DESCRIPCIÓN	Año	2004			2005		
			III trim.	IV trim.	I trim.	II trim.	III trim.	
74031100	CÁTODOS Y SECCIONES DE CÁTODO, DE COBRE REFINADO	981.092	238.180	221.015	257.336	240.893	264.044	
29051100	METANOL (ALCOHOL METÍLICO)	73.621	24.161	15.906	31.583	32.654	-	
47032100	PASTA QUÍM. CONIF. SULF.O SOSA, EXC. DISOLV., SEMIB. O BLANQ.	40.927	8.162	13.597	3.408	5.561	9.333	
3072911	OSTIÓN DEL NORTE (ARGOPecten purpuratus), CONGELADO	21.937	3.700	9.053	4.726	2.964	3.010	
10051010	MAIZ (HÍBRIDOS) PARA SIEMBRA	16.285	-	480	4.320	5.474	367	
3042052	FILETES DE SALMONES DEL ATLÁNTICO Y DANUBIO, CONGELADOS	15.428	4.223	3.393	5.116	3.524	6.897	
8112020	FRAMBUESAS, SIN COCER O COC., CONG., INCL. CON EDULC.	8.540	858	26	4.889	1.775	446	
3049051	TROZOS DE SALMONES DEL PACÍFICO, ATLÁNTICO Y DANUBIO	8.190	2.010	2.081	2.340	2.003	4.952	
22042991	LOS DEMÁS VINOS TINTOS	6.308	1.983	1.180	1.517	2.207	2.659	
74031900	LOS DEMÁS COBRES REFINADOS	6.167	1.910	1.808	5.459	1.535	2.228	
3049071	SURIMI DE JUREL	6.071	2.214	1.196	1.352	2.362	2.285	
3049092	LAS DEMÁS CARNES DE MERLUZA DE COLA	4.181	2.530	832	259	237	1.052	
16059070	CHOLGAS, CHORITOS Y CHOROS PREPARADOS O CONSERVADOS	3.751	1.180	1.059	1.449	1.549	1.434	
3049053	LAS DEMÁS CARNES DE SALMONES DEL ATLÁNTICO Y DANUBIO	3.588	1.237	757	974	1.337	1.256	
8081090	LAS DEMÁS VARIETADES DE MANZANAS FRESCAS	3.228	419	-	7	3.062	672	
8081020	MANZANAS FRESCAS, VARIEDAD ROYAL GALA	3.138	74	-	1.340	1.097	112	
22042121	VINO CABERNET SAUVIGNON, CAPACIDAD <= A 2 L	3.030	972	638	779	926	502	
47032900	PASTA QUÍM. NO CONIF. SULF.O SOSA, EXC. DIS., SEMIB. O BLANQ.	2.879	1.045	1.222	236	500	1.498	
22042123	VINO TINTO MEZCLAS, CAPACIDAD <= A 2 L	2.810	106	2.539	438	67	151	
28276020	YODURO DE POTASIO	2.720	850	890	812	1.442	1.237	

PRINCIPALES PRODUCTOS EXPORTADOS A FRANCIA

(Miles de US\$ fob)

(Continuación)

CÓDIGO	DESCRIPCIÓN	Año	2004			2005		
			III trim.	IV trim.	I trim.	II trim.	III trim.	
8105000	KIWIS FRESCOS	2.605	207	-	28	2.409	977	
8044010	AGUACATES (PALTAS), VARIEDAD HASS, FRESCOS O SECOS	2.533	1.541	992	-	-	944	
8112010	MORAS, SIN COCER O COC., CONG., INCL. CON EDULC.	2.073	382	248	1.300	627	124	
12060000	SEMILLA DE GIRASOL, INCLUSO QUEBRANTADA.	2.070	14	1	569	1.021	398	
7108040	ESPÁRRAGOS, INCLUSO COCIDOS, CONGELADOS	1.840	482	495	740	348	433	
3042092	FILETES DE MERLUZA DE COLA, CONGELADOS	1.739	520	484	61	93	782	
3061421	CENTOLLA CONGELADA	1.708	492	1.071	279	42	-	
84432900	LAS DEMÁS MÁQ.Y APAR.IMPRIMIR TIPOG., EXC.ALIMENT. C/BOBINAS	1.600	-	-	-	-	-	
8081060	MANZANAS FRESCAS, VARIEDAD GRANNY SMITH	1.593	44	-	201	1.877	5	
8061030	UVA FRESCA, VARIEDAD RED GLOBE	1.514	-	-	816	1.033	-	
8021210	ALMENDRAS SIN CASCARA, FRESCAS O SECAS, ENTERAS	168	-	84	-	1.634	1.115	
3041019	LAS DEMÁS CARNES DE ALBACORA, FRESCAS O REFRIGERADAS	1.201	773	285	8	560	1.900	
12122060	ALGA CHICORES DE MAR, FR. O SEC., INCL. PULV., ALIM. HUM.	1.327	194	72	914	1.067	27	
12122090	LAS DEMÁS ALGAS, FRESCAS O SECAS, INCL. PULVER., ALIM. HUM.	1.497	256	103	386	849	389	
2044220	PIERNA DE OVINO SIN DESHUESAR, CONGELADA	1.319	336	69	982	537	75	
8062090	LAS DEMÁS PASAS, EXCEPTO MORENAS	1.397	850	72	-	905	681	
22042992	LOS DEMÁS VINOS BLANCOS	1.347	366	325	226	434	690	
8133000	MANZANAS SECAS	1.417	465	448	396	316	568	
8062010	PASAS MORENAS	870	398	167	78	568	516	
23012013	HARINA DE PESCADO, CONT. PROT. >68% EN PESO, NO ALIM. HUM.	-	-	-	271	260	601	
SUBTOTAL		1.243.706	303.133	282.587	335.594	325.750	314.360	
Otros Productos		42.638	8.332	9.031	12.705	13.701	8.695	
TOTAL PAÍS		1.286.344	311.465	291.618	348.299	339.451	323.055	

Se incluyen los principales productos que hayan igualado o superado US\$1.500.000 en el año 2004, o US\$1.125.000 en el período enero-septiembre 2005.

PRINCIPALES PRODUCTOS IMPORTADOS DESDE FRANCIA

(Miles de US\$ cif)

CÓDIGO	DESCRIPCIÓN	Año	2004			2005		
			III trim.	IV trim.	I trim.	II trim.	III trim.	
32041910	BETA-CAROTENO Y OTRAS MATERIAS COLORANTES CAROTENOIDES	49.926	6.002	9.504	18.933	12.201	19.223	
87032391	AUTOMÓVILES TURISMO, E.CHISPA M.PISTÓN, CIL >1500 <=3000 CM3	30.479	6.842	11.020	9.314	9.165	9.211	
87042111	FURGONES, M ÉMB., E.COMPR.,CARGA MAX<=5T Y C. U.>500<=2000 K	19.219	5.498	5.866	8.741	7.510	4.148	
44160010	BARRILES, CUBAS, TINAS Y TINAJAS, DE MADERA	15.777	852	574	8.898	6.222	1.089	
30049010	LOS DEMÁS MEDIC. PARA VENTA AL POR MENOR, USO HUMANO	10.688	2.221	3.078	3.014	3.483	4.647	
85438990	LAS DEMÁS MÁQ. Y APAR. ELÉCTR. CON UNA FUNCIÓN PROPIA NCOP.	9.602	3.663	3.939	157	46	30	
33030000	PERFUMES Y AGUAS DE TOCADOR	8.779	2.518	2.525	1.913	2.186	3.056	
87032291	AUTOMÓVILES TURISMO, E.CHISPA M.PISTÓN, CIL >1000<=1500 CM3	8.501	1.621	607	1.879	995	1.370	
87042351	CHASSIS CAB.CAMIONES M.ÉMBOLO, ENC.COMPR.C.M >20 T CU >2000K	7.181	769	3.784	2.723	3.127	5.303	
87012020	TRACTORES CARRETERA P/SEMIRREMOLQUES, M. DIESEL POT.>200 HP	6.838	1.530	2.414	1.580	1.258	264	
87053090	LOS DEMÁS CAMIONES DE BOMBEROS	6.778	6.778	-	-	-	-	
73021000	CARRILES (RIELES) DE FUNDICIÓN, HIERRO O ACERO	6.422	1.215	3.049	3.415	1.978	1.294	
87033190	LOS DEMÁS VEH. E. COMPRESIÓN, M. PISTÓN, CIL. <=1500CM3	6.324	1.305	1.784	1.431	1.269	465	
85252030	TELÉFONOS CELULARES	5.952	1.737	444	190	188	2.430	
86080000	MATERIAL FIJO V. FÉRREA ;APAR MECÁN.P/INS.PORTUARIAS O AEROP	5.783	622	4.283	902	3.468	1.262	
73023000	AGUJAS, PUNTAS COR., VARILLAS MANDO AGUJAS Y ELEM. P/CRUCES	5.526	2.288	2.672	1.751	290	-	
87033291	AUTOMÓVILES TURISMO, M. EMB., E.COMPRES., C>1500 <= 2500 CM3	5.261	229	2.486	2.316	2.457	855	
33049910	CREMAS PARA EL CUIDADO DE LA PIEL	5.177	1.227	1.442	1.758	1.287	1.311	
84119900	LAS DEMÁS PART.DE TURBINAS GAS, EXC TURBOPROP.Y TURBOREACT.	4.613	2.323	28	357	133	136	
84418000	LAS DEMÁS MAQ.Y APAR. P/TRAB. PASTA PAPEL, PAPEL O CARTÓN	4.404	-	2.862	-	-	-	
73029000	TRAVIASAS Y DEMÁS ELEM. P/ VÍAS FÉRREAS, DE FUNDICIÓN DE HE	3.998	2.398	13	3.759	2.438	840	
39269090	LAS DEMÁS MANUFACTURAS DE PLÁSTICO Y OTRAS DE P. 39.01 - .14	3.942	1.000	1.145	1.703	1.605	916	
30022000	VACUNAS PARA LA MEDICINA HUMANA	3.638	863	381	1.522	1.397	1.556	
29054400	D-GLUCITOL (SORBITOL)	3.295	1.038	752	660	814	766	
31023000	NITRATO DE AMONIO, INCLUSO EN DISOLUCIÓN ACUOSA	3.073	681	49	27	104	25	
39012000	POLIETILENO DE DENSIDAD >= A 0,94	3.041	852	832	-	828	2.289	
85365014	INTERRUPTORES TERMOMAGNÉTICOS BIPOLARES	2.620	664	700	831	836	393	

PRINCIPALES PRODUCTOS IMPORTADOS DESDE FRANCIA

(Miles de US\$ cif)

(Continuación)

CÓDIGO	DESCRIPCIÓN	Año	2004			2005	
			III trim.	IV trim.	I trim.	II trim.	III trim.
84279000	LAS DEMÁS CARRETIILLAS, EXCEPTO AUTOPROPULSADAS	2.492	326	950	306	-	2
44079110	MADERA ASERR. O DESBAST. LONGITUD., DE ROBLE, DE ESP.> 6 MM	2.454	431	672	808	-	295
85301000	APARATOS PARA VÍAS FÉRREAS O SIMILARES, ELÉTRICOS	2.429	1.418	-	2.499	1.170	1.856
85365015	INTERRUPTORES TERMOMAGNÉTICOS TRIPOLARES	2.421	607	649	738	874	950
85023990	LOS DEMÁS GRUPOS ELECTRÓGENOS	2.409	-	-	-	-	-
86031010	AUTOMOTOR P/ VÍA FÉRREA CON FUENTE EXTERNA DE ELECTRICIDAD	-	-	-	3.509	10.435	26.067
84388090	LAS DEMÁS MÁQ. Y APAR. P/PREP.INDUST. DE ALIMENTOS O BEBIDAS	1.468	833	38	5.819	3.566	1.644
85371090	LOS DEMÁS SOPORTES PARA UNA TENSIÓN <=1000 V	827	179	233	2.100	737	1.763
85389090	LAS DEMÁS PARTES DE LOS APARATOS PDAS. 85.35 A 85.37	1.197	313	308	428	3.291	543
84304190	LAS DEMÁS MÁQUINAS DE SONDEO O PERFORACIÓN AUTOPROPULSADAS	952	-	626	-	3.192	389
85023930	LOS DEMÁS GRUPOS ELECTRÓGENOS, ACOND. POR TURBINAS DE VAPOR	-	-	-	58	3.397	-
11071000	MALTA (DE CEBADA U OTROS CEREALES), SIN TOSTAR	0	-	-	1.649	1.610	-
85371040	APARATOS MANDO C/MEMORIA PROGRAMABLE, PARA TENSIÓN<=1000 V	48	11	17	27	2.133	802
50590000	PIELES Y OTROS PART. DE AVES, EN BRUTO O SIMPL. LIMPIADOS	1.160	476	417	685	769	1.146
85364990	LOS DEMÁS RELEVADORES O RELÉS, PARA UNA TENSIÓN > A 130 V	1.920	337	341	931	954	623
76071100	HOJAS Y TIRAS DELG. DE AL, ESP.<=0,2 MM, S/SOPORTE, LAMINAD	1.307	359	793	678	1.011	734
33049990	LAS DEMÁS PREPARACIONES DE BELLEZA	2.294	706	555	628	602	828
84295990	LAS DEMÁS PALAS MEC., EXCAVAD.,CARGAD. Y PALAS CARGADORAS	32	-	32	107	1.666	228
38220000	REACTIVOS COMPUESTOS DE DIAGNOSTICO O DE LABORATORIO PREP.	1.561	369	511	552	784	620
35079090	LAS DEMÁS ENZIMAS Y PREPARACIONES ENZIMÁTICAS	2.069	357	303	1.086	606	261
48041110	LOS DEMÁS PAPELES CRUDOS PARA CARAS (CUBIERTAS)	2	2	-	1.197	535	151
87089990	LAS DEMÁS PART. Y ACCESORIOS VEH. AUTOM, PDAS. 87.01 A 87.05	1.995	608	438	530	508	818
48101990	LOS DEMÁS CARTONES C/FINES GRÁFICOS, CONT. FIBRAS <= 10%	938	102	254	499	572	725
SUBTOTAL		276.811	64.168	73.370	102.609	103.697	103.326
Otros Productos		232.960	56.903	59.425	74.353	68.905	65.996
TOTAL PAÍS		509.771	121.071	132.795	176.962	172.602	169.322

Se incluyen los principales productos que hayan igualado o superado US\$2.400.000 en el año 2004 o US\$1.800.000 en el período enero-septiembre 2005.

PRINCIPALES PRODUCTOS EXPORTADOS A GRECIA

(Miles de US\$ fob)

CÓDIGO	DESCRIPCIÓN	Año	2004			2005	
			III trim.	IV trim.	I trim.	II trim.	III trim.
74031100	CÁTODOS Y SECCIONES DE CÁTODO, DE COBRE REFINADO	111.079	16.784	36.563	22.558	41.018	44.338
8081090	LAS DEMÁS VARIEDADES DE MANZANAS FRESCAS	1.748	33	-	73	962	24
8081010	MANZANAS FRESCAS, VARIEDAD RICHARD DELICIOUS	1.708	-	-	117	811	35
8081030	MANZANAS FRESCAS, VARIEDAD RED STARKING	1.368	12	-	-	576	92
8105000	KIWIS FRESCOS	941	-	-	-	669	71
38082010	FUNGICIDAS ACOND. VTA. POR MENOR ENV. DE HASTA 5 KN O 5 L	695	413	11	-	-	609
8081060	MANZANAS FRESCAS, VARIEDAD GRANNY SMITH	680	-	-	48	622	-
89040010	REMOLCADORES DE ALTA MAR	658	-	658	-	-	-
8082011	PERAS PACKHMAN'S TRIUMPH, FRESCAS	654	14	-	137	143	35
8132000	CIRUELAS SECAS	620	359	109	-	118	-
3075910	LOS DEMÁS PULPOS CONGELADOS	425	230	-	-	173	31
8061030	UVA FRESCA, VARIEDAD RED GLOBE	297	-	-	84	235	-
20057000	ACEITUNAS PREPARADAS O CONSERVADAS, SIN CONGELAR	190	57	-	169	-	-
16059070	CHOLGAS, CHORITOS Y CHOROS PREPARADOS O CONSERVADOS	171	29	-	156	115	60
39232110	BOLSAS DE POLÍMEROS DE ETILENO	170	136	-	-	-	227
3031920	LOS DEMÁS SALMONES DEL PACÍFICO DESCAB. Y EVISC. CONGELADOS	106	-	-	-	-	-
8094010	CIRUELAS FRESCAS	93	-	-	31	-	-
3054160	FILETES DE SALMONES DEL ATLÁNTICO Y DANUBIO, AHUMADOS	70	-	-	-	22	65
38082090	LOS DEMÁS FUNGICIDAS ACOND. VENTA POR MENOR EN OTROS ENV.	69	32	-	51	67	-
3054190	LOS DEMÁS SALMONES AHUMADOS, INCLUIDOS LOS FILETES	65	65	-	-	-	-
3042052	FILETES DE SALMONES DEL ATLÁNTICO Y DANUBIO, CONGELADOS	61	-	-	62	-	91
33049910	CREMAS PARA EL CUIDADO DE LA PIEL	56	32	24	16	16	-
12099140	SEMILLAS DE PIMIENTO PARA SIEMBRA	50	50	-	-	-	-
71179000	LA DEMÁS BISUTERÍA	50	14	-	-	27	8

PRINCIPALES PRODUCTOS EXPORTADOS A GRECIA

(Miles de US\$ fob)

(Continuación)

CÓDIGO	DESCRIPCIÓN	Año	2004		2005		
			III trim.	IV trim.	I trim.	II trim.	III trim.
2044290	LOS DEMÁS CORTES DE OVINO SIN DESHUESAR, CONGELADOS	-	-	-	105	473	345
2043000	CANALES O MEDIAS CANALES DE CORDERO, CONGELADAS.	-	-	-	-	294	-
85245190	LAS DEMÁS CINTAS MAG.GRABAC. SONIDO O IMÁGEN, ANCHO<= 4 MM.	-	-	-	-	154	-
3073900	MEJILLONES CONGELADOS, SECOS, SALADOS O EN SALMUERA	15	8	-	-	104	-
3037938	BRÓTULA DESCAB. Y EVISC., CONG., EXCL. HÍG., HUEVAS Y LECHAS	46	-	46	99	-	-
22042121	VINO CABERNET SAUVIGNON, CAPACIDAD <= A 2 L	32	13	17	13	42	25
22042122	VINO MERLOT, CAPACIDAD <= A 2 L	16	14	2	14	16	25
3032120	TRUCHAS DESCAB. Y EVISC. CONG., EXCL HÍG., HUEVAS Y LECHAS	-	-	-	-	-	51
39232910	BOLSAS DE POLÍMEROS DE LOS DEMÁS PLÁSTICOS	-	-	-	-	-	44
2069000	DESPOJ. COMEST. DE OVINOS, CAPRINOS, CABALLAR CONG.	-	-	-	-	43	-
16059090	LOS DEMÁS MOLUSCOS E INVERTEBR. ACUÁTICOS, PREP. O CONSERV.	-	-	-	-	43	-
22042112	VINO CHARDONNAY, CAPACIDAD <= A 2 L	12	3	5	2	13	24
SUBTOTAL		122.145	18.300	37.435	23.736	46.756	46.197
Otros Productos		494	113	53	96	206	51
TOTAL PAÍS		122.639	18.413	37.488	23.832	46.962	46.248

Se incluyen los principales productos que hayan igualado o superado US\$50.000 en el año 2004, o US\$37.500 en el periodo enero-septiembre 2005.

PRINCIPALES PRODUCTOS IMPORTADOS DESDE GRECIA

(Miles de US\$ cif)

CÓDIGO	DESCRIPCIÓN	Año	2004		2005		
			III trim.	IV trim.	I trim.	II trim.	III trim.
24011020	TABACO SIN DESVENAR O DESNERVAR, PARA LA FABR. DE CIGARROS	565	485	-	-	-	-
40101100	CORREAS TRANSPORTADORAS DE CAUCHO, REFORZ. CON METAL	546	110	109	287	1.166	1.599
40101900	LAS DEMÁS CORREAS TRANSPORTADORAS, DE CAUCHO	432	-	27	33	118	337
39231010	CAJAS DE PLÁSTICO	423	-	423	365	35	56
24011090	LOS DEMÁS TABACOS SIN DESVENAR O DESNERVAR	282	-	282	150	951	-
84709000	LAS DEMÁS MÁQ. FRANQUEAR, EXP BOLETOS Y SIMIL.C/DISP.CÁLCULO	192	-	-	-	-	-
85354000	PARARRAYOS, LIMITADOR TENSIÓN Y SUPRESOR SOBRETENSION TRANS.	190	146	15	234	10	3
60029000	LOS DEMÁS TEJ. PTO.ANCH <=30CM,C/CONT HILO D/CAUCHO >=5%PEO	175	12	28	48	28	55
70132999	LOS DEMÁS ART. DE VIDRIO PARA BEBER, EXC. DE VITROCERÁMICA	175	30	-	-	-	-
85239000	LOS DEMÁS SOPORTES GRABAR SONIDO O ANÁL, S/GRAB, EXC.CAP. 37	156	49	-	-	-	-
84249000	PARTES APAR. MECÁN. P/ PROYECTAR, PULVERIZAR LÍQ. O EN POLVO	150	119	5	12	44	163
87168090	LOS DEMÁS VEHÍCULOS NO AUTOMOVILES	122	-	-	-	-	-
39173210	LOS DEMÁS TUBOS PLÁSTICOS, DE POLÍMEROS DE ETILENO	99	44	-	-	-	-
19053200	BARQUILLOS Y OBLEAS, INCL. RELLENOS Y "WAFFLES"	91	30	29	-	30	-
84221100	LAVAVAJILLAS DOMÉSTICOS	89	89	-	-	-	-
84711000	MÁQUINAS AUTOMÁTICAS PROCES. DATOS, ANALÓGICAS O HÍBRIDAS	74	-	-	-	-	-
82121010	MÁQUINAS DE AFEITAR DESECHABLES	71	-	58	-	4	-
39173910	LOS DEMÁS TUBOS PLÁSTICOS DE POLÍMEROS DE ETILENO	57	-	25	29	-	-
40101200	CORREAS TRANSPORTADORAS CAUCHO, REFORZADAS C/ MAT. TEXTIL	27	-	-	-	15	177
39095000	POLIURETANOS EN FORMAS PRIMARIAS	36	-	-	33	39	77
57024100	LAS DEMÁS REVESTIMIENTOS ATERCIOPELADOS, CONFEC., DE LANA	-	-	-	31	12	33
40169910	ARTICULOS PARA USOS TÉCNICOS DE CAUCHO VULCANIZADO	24	24	-	-	52	23
73065000	LOS DEMÁS TUBOS Y PERF. HUECOS, SOLD. SEC. CIRC. DEMÁS ACERO	-	-	-	-	-	74
49019911	LIBROS ESCOLARES PARA ENSEÑANZA BÁSICA Y MEDIA	17	6	3	55	11	2
90283090	LOS DEMÁS CONTADORES DE ELECTRICIDAD, EXCEPTO MONOFÁSICOS	25	-	4	-	21	24
39191020	ROLLOS DE POLÍMERO DE PROPILENO ANCHO <= 20 CM.	25	-	25	-	42	-
32041990	LAS DEMÁS COLORANTES A LA TINA O CUBA INC SUBP 3204.11 a .19	-	-	-	-	-	39
19041000	PRODUCTOS DE CEREALES, OBTENIDO POR INFLADO O TOSTADO	20	1	11	4	11	21
SUBTOTAL		4.064	1.144	1.046	1.279	2.588	2.685
Otros Productos		494	153	165	88	191	235
TOTAL PAÍS		4.558	1.297	1.210	1.366	2.779	2.920

Se incluyen los principales productos que hayan igualado o superado US\$40.000 en el año 2004 o US\$30.000 en el periodo enero-septiembre 2005.

PRINCIPALES PRODUCTOS EXPORTADOS A HUNGRÍA

(Miles de US\$ fob)

CÓDIGO	DESCRIPCIÓN	Año	2004			2005	
			III trim.	IV trim.	I trim.	II trim.	III trim.
8112020	FRAMBUESAS, SIN COCER O COC., CONG., INCL. CON EDULC.	510	-	-	76	302	-
38082090	LOS DEMÁS FUNGICIDAS ACOND. VENTA POR MENOR EN OTROS ENV.	230	35	83	-	-	44
9042010	PIMIENTÓN SECO, TRITURADO O PULVERIZADO	127	127	-	-	99	200
84514020	MÁQUINAS P/BLANQUEAR O TEÑIR HILADOS, TEJIDOS O MANUF. TEXTIL	92	92	-	-	-	-
7133310	FRÉJOL COMÚN, PARA SIEMBRA	87	87	-	-	206	31
44092000	MADERAS DIST. DE LAS CONIF, PERF. LONG. EN UNA O VARIAS CARAS	86	-	-	-	-	-
22042991	LOS DEMÁS VINOS TINTOS	65	-	13	-	-	-
10051010	MAIZ (HÍBRIDOS) PARA SIEMBRA	43	26	-	21	472	-
85392190	LÁMPARAS Y TUBOS INCANDESC. HALÓGENOS DE W, OTROS USOS	35	35	-	-	-	-
87131010	SILLAS PLEGABLES PARA INVÁLIDOS, SIN MECANISMO DE PROPULSIÓN	32	-	11	21	-	-
84139100	PARTES DE BOMBAS PARA LÍQUIDOS	21	-	19	-	23	-
85392110	LÁMPARAS Y TUBOS INCANDESC. HALÓGENOS DE W, USO AUTOMOTRIZ	15	15	-	-	-	-
85392991	LAS DEMÁS LÁMPARAS Y TUBOS ELÉCTRICOS DE INCANDESCENCIA	10	10	-	-	-	-
22042121	VINO CABERNET SAUVIGNON, CAPACIDAD <= A 2 L	-	-	-	18	28	17
12119042	CASCARILLA DE MOSQUETA, INCL. CORTADA, QUEBR. O PULVERIZADAS	-	-	-	-	-	59
12099190	LAS DEMÁS SEMILLAS DE HORTALIZAS PARA SIEMBRA	-	-	-	-	57	-
22042122	VINO MERLOT, CAPACIDAD <= A 2 L	-	-	-	8	3	15
22042112	VINO CHARDONNAY, CAPACIDAD <= A 2 L	-	-	-	6	6	7
85399090	LAS DEMÁS PARTES LAMPAR Y TUBOS ELÉCTR. INCAND. O DESCARGA	3	-	-	-	18	-
22042111	VINO SAUVIGNON BLANC, CAPACIDAD <= A 2 L	-	-	-	7	7	-
SUBTOTAL		1.355	427	124	157	1.221	374
Otros Productos		25	16	-	-	3	3
TOTAL PAÍS		1.380	444	124	157	1.224	377

Se incluyen los principales productos que hayan igualado o superado US\$10.000 en el año 2004, o US\$7.500 en el período enero-septiembre 2005.

PRINCIPALES PRODUCTOS IMPORTADOS DESDE HUNGRÍA

(Miles de US\$ cif)

CÓDIGO	DESCRIPCIÓN	Año	2004			2005	
			III trim.	IV trim.	I trim.	II trim.	III trim.
85252030	TELÉFONOS CELULARES	3.929	2.037	7	1.142	1	7
84717010	UNIDADES DE MEMORIA DE DISCO	860	549	151	160	16	523
85393220	LÁMPARAS DE VAPOR DE SODIO	424	82	187	113	103	159
85392290	LAS DEMÁS LÁMPARAS INCANDESC. POT<=200 W TENSIÓN >100V	403	159	58	156	178	70
85399090	LAS DEMÁS PARTES LÁMPARAS Y TUBOS ELECTR. INCAND. O DESCARGA	346	129	43	53	-	-
72084000	PROD. PLANOS DE HE O AC., S/ALEAR, S/ ENROLLAR, LAM. CALIENTE	319	75	244	-	-	206
85393290	LAS DEMÁS LÁMPARAS DE HALOGENURO METÁLICO	250	48	63	46	27	39
84145900	LOS DEMÁS VENTILADORES	248	64	23	155	156	59
84717020	UNIDADES DE MEMORIA DE CINTAS	216	7	42	31	26	18
85393100	LÁMPARAS Y TUBOS FRUORESCENTES DE CÁTODO CALIENTE	201	96	57	44	37	127
85219000	LOS DEMÁS APAR. GRAB Y/O REPR. IMAGEN Y SONIDO, INCL. C/REC	162	122	-	-	-	-
95049000	LOS DEMÁS ART. P/ JUEGOS DE SOCIEDAD, INCL. JUEGOS C/ MOTOR	160	-	-	-	-	-
63011000	MANTAS ELÉCTRICAS	150	-	-	-	160	54
85392190	LÁMPARAS Y TUBOS INCANDESC. HALÓGENOS DE W, OTROS USOS	142	49	35	30	54	91
38220000	REACTIVOS COMPUESTOS DE DIAGNOSTICO O DE LABORATORIO PREP.	132	33	48	38	36	44
29419090	LOS DEMÁS ANTIBIÓTICOS	129	11	42	42	32	25
18069010	CHOCOLATES RELLENOS, EN FORMAS DISTINTA DE LOS BLOQUES	109	50	-	51	30	30
40112000	NEUMÁTICOS NUEVOS DE CAUCHO UTIL. EN AUTOBUSES O CAMIONES	106	19	13	-	-	-
39181000	REVEST. P/ SUELOS Y PAREDES, DE POLIM. DE CLORURO DE VINILO	106	34	47	2	20	11
85015100	LOS DEMÁS MOT. DE CORR. ALT., POLIFÁSICOS, DE POT. <= 750 W	99	99	-	-	-	-
44181000	VENTANAS, PUERTAS VIDRIERA Y MARCOS Y CONTRAMARCOS, MADERA	92	-	-	81	101	-
30066000	PREP. QUÍM. ANTICONC. BASE HORM. U OTROS 29.37 O DE ESPERM.	90	-	26	-	-	-
12099190	LAS DEMÁS SEMILLAS DE HORTALIZAS PARA SIEMBRA	87	87	-	-	-	-
18069020	CHOCOLATES SIN RELLENOS, EN FORMAS DISTINTA DE LOS BLOQUES	86	-	-	177	-	-
85392911	LAS DEMÁS LÁMPARAS Y TUBOS ELÉCTR. INCANDESCENCIA PARA VEH.	83	20	31	50	33	33

PRINCIPALES PRODUCTOS IMPORTADOS DESDE HUNGRÍA

(Miles de US\$ cif)

(Continuación)

CÓDIGO	DESCRIPCIÓN	Año	2004		2005		
			III trim.	IV trim.	I trim.	II trim.	III trim.
62121020	SOSTENES (CORPIÑOS), INCL. DE PUNTO, DE FIBR. SINT. O ARTIF.	82	-	-	-	-	-
85392110	LÁMPARAS Y TUBOS INCANDESC. HALÓGENOS DE W, USO AUTOMOTRIZ	81	22	44	30	19	45
69022000	LADRILLOS Y SIMIL. CERÁMICOS P/CONST., C/ALUMINA O SILICE > 50% P	80	-	65	-	-	38
73084000	MAT. ANDAMIAJE, ENCOFRADO, APEO O APUNTMTO, FUND., HE O ACERO	-	-	-	272	343	-
84119900	LAS DEMÁS PART. DE TURBINAS GAS, EXC TURBOPROP. Y TURBOREACT.	14	14	-	-	209	-
73090023	DEPOS. FUNDICIÓN HE O AC. CAP <= 100.000 L LIQ S/REVTO. INTER.	-	-	-	-	-	202
85299090	LAS DEMÁS PART. DESTINADAS DE LOS APAR. PART. 85.25 Y 85.28	4	1	-	-	183	-
61082110	BRAGAS, DE PUNTO, DE ALGODÓN, PARA MUJERES	60	-	-	-	143	-
76061200	CHAPAS Y TIRAS ALEACIONES AL , ESP. > 0,2 MM, CUAD. O RECT.	-	-	-	-	90	-
85392991	LAS DEMÁS LÁMPARAS Y TUBOS ELÉCTRICOS DE INCANDESCENCIA	31	14	4	29	32	10
SUBTOTAL		9.280	3.820	1.230	2.702	2.029	1.791
Otros Productos		2.092	557	377	481	467	486
TOTAL PAÍS		11.372	4.376	1.607	3.184	2.496	2.277

Se incluyen los principales productos que hayan igualado o superado US\$80.000 en el año 2004 o US\$60.000 en el período enero-septiembre 2005.

PRINCIPALES PRODUCTOS EXPORTADOS A IRLANDA

(Miles de US\$ fob)

CÓDIGO	DESCRIPCIÓN	Año	2004		2005		
			III trim.	IV trim.	I trim.	II trim.	III trim.
22042111	VINO SAUVIGNON BLANC, CAPACIDAD <= A 2 L	10.620	4.224	2.524	2.020	2.894	3.976
22042121	VINO CABERNET SAUVIGNON, CAPACIDAD <= A 2 L	10.612	3.477	2.580	1.821	2.683	3.318
22042112	VINO CHARDONNAY, CAPACIDAD <= A 2 L	6.134	1.985	1.530	921	1.790	1.887
22042122	VINO MERLOT, CAPACIDAD <= A 2 L	5.210	1.745	1.238	858	1.272	1.796
21012010	EXTRACTOS, ESENCIAS Y CONCENTRADOS A BASE DE TÉ	1.655	600	283	453	566	396
22042123	VINO TINTO MEZCLAS, CAPACIDAD <= A 2 L	1.562	708	547	312	223	619
22042113	VINO BLANCO MEZCLAS, CAPACIDAD <= A 2 L	950	394	327	93	83	435
8133000	MANZANAS SECAS	834	226	77	81	322	161
22042129	LOS DEMÁS VINOS TINTOS CON DEN. DE ORIGEN CAPACIDAD <= 2 L	752	275	168	231	213	267
7031010	CEBOLLAS FRESCAS O REFRIGERADAS	647	-	-	182	300	-
8052020	CLEMENTINAS FRESCAS O SECAS	504	439	-	-	35	281
22042190	LOS DEMÁS VINOS CAPACIDAD <= A 2 L	268	78	118	21	64	6
29181200	ÁCIDO TARTÁRICO.	259	-	-	-	68	127
8081020	MANZANAS FRESCAS, VARIEDAD ROYAL GALA	250	51	-	45	184	66
16059070	CHOLGAS, CHORITOS Y CHOROS PREPARADOS O CONSERVADOS	248	99	-	-	-	-
2071410	TROZOS Y DESPOJOS COMEST. DE GALLO O GALLINA, DESH., CONG.	173	86	-	159	82	-
44111910	TABLEROS FIBRAS DEN. > 0.8 G/CM3, C/TRAB. MEC. Y RECUB. SUP.	152	106	26	73	79	25
22042130	LOS DEMÁS VINOS CON DEN. DE ORIGEN CAPACIDAD <= 2 L	145	71	-	27	58	52
22042119	LOS DEMÁS VINOS BLANCOS CON DEN. DE ORIGEN CAP. <= 2 L	141	34	67	25	43	46
8111000	FRESAS, SIN COCER O COC., CONG., INCL. CON EDULC.	134	-	-	-	-	-
8081090	LAS DEMÁS VARIEDADES DE MANZANAS FRESCAS	133	-	-	-	-	-
8081060	MANZANAS FRESCAS, VARIEDAD GRANNY SMITH	112	-	-	27	202	10
84717010	UNIDADES DE MEMORIA DE DISCO	111	-	111	61	0	-
8061090	UVA FRESCA, LAS DEMÁS VARIEDADES	-	-	-	107	171	-
8061010	UVA FRESCA, VARIEDAD THOMPSON SEEDLESS (SULTANINA)	-	-	-	237	40	-
8105000	KIWIS FRESCOS	69	-	-	-	234	36
44121910	MADERA CONTRACHAP. C/HOJA EXTERNA CONÍFERAS, ESP. < = 0.6 MM	-	-	-	21	61	41
3049051	TROZOS DE SALMONES DEL PACÍFICO, ATLÁNTICO Y DANUBIO	-	-	-	-	-	75
SUBTOTAL		41.675	14.598	9.597	7.776	11.667	13.619
Otros Productos		313	48	75	31	146	210
TOTAL PAÍS		41.988	14.645	9.673	7.807	11.813	13.830

Se incluyen los principales productos que hayan igualado o superado US\$100.000 en el año 2004, o US\$75.000 en el período enero-septiembre 2005.

PRINCIPALES PRODUCTOS IMPORTADOS DESDE IRLANDA

(Miles de US\$ cif)

CÓDIGO	DESCRIPCIÓN	Año	2004			2005	
			III trim.	IV trim.	I trim.	II trim.	III trim.
38249041	PREP. EXTRACTANTES DE METALES PARA LA APLICACIÓN EN MINER.	9.382	2.458	2.981	2.606	2.872	4.746
22087000	LICORES	4.355	1.007	1.856	944	104	398
30066000	PREP. QUÍM. ANTICONC. BASE HORM. U OTROS 29.37 O DE ESPERM.	3.139	705	814	594	901	502
30063000	PREP. OPACIFICANTE P/ EX. RADIOLÓGICOS; REACT. DIAGNÓSTICO	1.973	363	540	449	596	656
84717010	UNIDADES DE MEMORIA DE DISCO	1.696	360	330	524	139	273
90183990	LAS DEMÁS JERINGAS, AGUJAS, CATÉTERES, CÁNULAS Y SIMILARES	1.624	222	166	246	477	362
51191111	HUEVAS Y LECHAS SALMÓN., PAC., ATL. Y DAN., REPRODUCCIÓN	1.278	-	-	1.258	-	-
19011010	PREP. ALIM. INFANTIL, VTA. AL POR MENOR, CONT. LÁCTEO > 10%	1.269	382	427	591	925	661
30049010	LOS DEMÁS MEDIC. PARA VENTA AL POR MENOR, USO HUMANO	1.261	355	526	196	648	672
84715000	UNIDADES DE PROCESO DIG., EXC. DE PDAS. 8471.41 U 8471.49	1.211	1.184	-	-	105	49
84714990	LOS DEMÁS COMPUTADORES DIGITALES, PRESENT. EN FORMA SISTEMAS	1.080	-	1.080	-	-	-
30043910	LOS DEMÁS MEDIC. C/ HORM. U OTROS DE 29.37 S/ANT., USO HUM.	989	433	519	105	253	154
90183910	CATÉTERES	812	185	441	484	225	581
85175090	LOS DEMÁS APAR. TELECOMUNIC. P/CORRIENTE PORTADORA O DIGITAL	811	-	808	18	8	16
33021000	MEZCLAS SUST. ODORÍFERAS, USADA EN IND. ALIMENT. O DE BEBIDA	793	166	278	129	258	234
30029090	SANGRE HUMANA, ANIMAL, TOXINAS, CULTIVOS DE MICROORGANISMOS	745	226	210	236	63	267
90189080	LOS DEMÁS INSTR. Y APAR. MEDICINA, CIRUGÍA, ODONTOL. O VETER.	670	127	104	197	310	402
90215000	ESTIMULADORES CARDIACOS, EXCEPTO PARTES Y ACCESORIOS	658	181	67	149	153	283
39206100	LAS DEMÁS PLACAS DE POLICARBONATOS	593	111	194	178	147	47
85243110	DISCOS LÁSER GRAB. P/ REPRODUCIR DATOS MÁQ. AUT. PROC. DATOS	564	109	84	94	136	172
56081110	REDES PARA LA PESCA, DE MATERIA TEXTIL SINTÉTICA	532	77	51	-	-	328
84733090	LAS DEMÁS PARTES Y ACCESORIOS DE MÁQ. DE PART. 84.69 A 84.72	474	34	3	19	64	28
90013000	LENTES DE CONTACTO	403	109	117	68	102	80
90279090	LOS DEMÁS MICRÓTOMOS; PARTES Y ACCESORIOS	365	118	193	37	12	41
84272014	MONTACARGA CARGA FRONTAL C/MOTOR GASOLINA Y CAP.LEV>2000 KG	360	-	-	149	349	105
84272012	MONTACARGA, CARGA FRONTAL, MOTOR GAS Y CAP. LEV>2000 KG	315	280	35	-	-	-
84272016	MONTACARGA CARGA FRONTAL C/MOTOR DIESEL Y CAP.LEV>2000 KG	307	98	55	183	64	22
30042020	MEDIC. CON OTROS ANTIBIÓTICOS PARA USO VETER., AL DETALLE	288	32	137	17	60	-
30041020	MEDIC. C/ PENICIL. O CON ESTR. ÁC. PENICILÁNICO, USO VETER.	284	118	68	31	36	21
39201010	LAS DEMÁS PLACAS DE POLÍMEROS DE ETILENO DE DENSIDAD < 0.94	244	-	81	-	-	-
90213900	LOS DEMÁS ARTÍCULOS Y APARATOS DE PRÓTESIS	239	46	84	36	57	102
85044010	FUENTES DE PODER P/MÁQUINAS PROCESADORAS DATOS PART. 84.71	236	80	114	132	0	185
84741090	MÁQUINAS Y APARATOS DE LAVAR	224	-	-	-	-	-
84272011	MONTACARGA, CARGA FRONTAL, MOTOR GAS Y CAP. LEV<= 2000 KG	221	173	48	-	-	-
84733020	PARTES INCL. PLACA FRONT. Y DISP. SEGUR P/CIRC. MODULAR P 84.71	216	-	216	-	5	4
84272013	MONTACARGA CARGA FRONTAL C/MOTOR GASOLINA Y CAP.LEV<=2000 KG	212	-	-	91	326	47
84272015	MONTACARGA CARGA FRONTAL C/MOTOR DIESEL Y CAP.LEV<=2000 KG	186	-	-	121	-	-
71051000	POLVO DE DIAMANTES	162	16	46	70	43	25
84717020	UNIDADES DE MEMORIA DE CINTAS	18	2	5	-	278	259
21069090	LAS DEMÁS PREPARACIONES ALIMENT. NO EXP. NI COMP. OTRA PTE.	63	-	-	-	311	105
84137000	LAS DEMÁS BOMBAS CENTRÍFUGAS	123	18	46	8	171	27
49019991	MANUALES TÉCNICOS	11	1	4	107	1	22
38083013	REGUL. CRECMTO. PLANTAS VTA. POR MENOR ENV. <= 5 KN O 5 L.	-	-	-	-	123	-
SUBTOTAL		40.387	9.775	12.725	10.068	10.325	11.875
Otros Productos		3.462	1.135	970	870	1.049	1.160
TOTAL PAÍS		43.849	10.910	13.695	10.939	11.375	13.035

Se incluyen los principales productos que hayan igualado o superado US\$150.000 en el año 2004 o US\$112.500 en el período enero-septiembre 2005.

PRINCIPALES PRODUCTOS EXPORTADOS A ITALIA

(Miles de US\$ fob)

CÓDIGO	DESCRIPCIÓN	Año	2004			2005	
			III trim.	IV trim.	I trim.	II trim.	III trim.
74031100	CÁTODOS Y SECCIONES DE CÁTODO, DE COBRE REFINADO	988.846	279.652	275.058	304.878	261.609	270.254
74032100	PASTA QUÍM. CONÍF. SULF. O SOSA, EXC. DISOLV., SEMIB. O BLANQ.	89.190	25.211	18.389	19.609	31.113	28.081
74031900	LOS DEMÁS COBRES REFINADOS	40.941	12.087	17.078	12.753	12.952	19.202
47032900	PASTA QUÍM. NO CONÍF. SULF. O SOSA, EXC. DIS., SEMIB. O BLANQ.	33.980	11.942	2.782	9.324	11.409	12.298

PRINCIPALES PRODUCTOS EXPORTADOS A ITALIA

(Miles de US\$ fob)

(Continuación)

CÓDIGO	DESCRIPCIÓN	Año	2004			2005		
			III trim.	IV trim.	I trim.	II trim.	III trim.	
8105000	KIWIS FRESCOS	20.765	1.113	-	465	15.667	1.125	
26131010	CONCENTRADOS TOSTADOS DE MOLIBDENO	19.628	5.460	5.302	18.640	24.956	21.646	
23012012	HARINA DE PESCADO, CONT. PROT.>= 66% EN PESO, NO ALIM. HUM.	14.781	6.843	405	1.429	2.433	5.863	
16059070	CHOLGAS, CHORITOS Y CHOROS PREPARADOS O CONSERVADOS	8.690	2.564	1.104	1.658	3.004	1.859	
51052910	TOPS DE LANA PEINADA	8.342	2.248	1.955	1.892	-	-	
8082019	LAS DEMÁS PERAS FRESCAS	7.385	-	-	3.009	2.174	6	
23012013	HARINA DE PESCADO, CONT. PROT. >68% EN PESO, NO ALIM. HUM.	5.494	2.232	792	1.349	1.276	3.110	
96091010	LÁPICES DE COLORES PARA PINTAR	5.110	485	1.563	690	1.504	788	
3042052	FILETES DE SALMONES DEL ATLÁNTICO Y DANUBIO, CONGELADOS	4.516	1.324	1.078	1.057	1.167	1.588	
16023110	TROZOS PREP., SAZONADOS O CONDIM. DE PAVO (GALLIPAVO)	4.186	859	928	487	1.107	947	
8081090	LAS DEMÁS VARIEDADES DE MANZANAS FRESCAS	3.983	252	-	68	2.536	55	
28342100	NITRATO DE POTASIO	3.597	1.330	-	-	1.253	-	
74111000	TUBOS DE COBRE REFINADO	3.068	1.096	1.039	851	755	920	
44121910	MADERA CONTRACHAP.C/HOJA EXTERNA CONÍFERAS, ESP. < =0.6 MM	2.839	1.022	582	1.958	2.635	1.569	
7108040	ESPÁRRAGOS, INCLUSO COCIDOS, CONGELADOS	2.754	282	1.193	858	353	197	
8023290	LAS DEMÁS NUECES DE NOGAL SIN CÁSCARA, FR. O SEC. EXC. ENT.	2.665	1.446	249	-	1.844	2.413	
8081020	MANZANAS FRESCAS, VARIEDAD ROYAL GALA	2.589	11	-	1.892	1.037	17	
8061030	UVA FRESCA, VARIEDAD RED GLOBE	2.587	-	-	486	1.366	-	
8081060	MANZANAS FRESCAS, VARIEDAD GRANNY SMITH	2.491	32	-	193	2.220	7	
8023100	NUECES DE NOGAL CON CÁSCARA, FRESCAS O SECAS	2.385	1.101	98	11	2.852	2.832	
41041900	LOS DEMÁS C. Y P. CURTIDOS DE BOVINOS O EQUINOS, EST. HÚMEDO	2.331	665	710	727	833	526	
8081010	MANZANAS FRESCAS, VARIEDAD RICHARD DELICIOUS	2.191	359	-	75	1.224	68	
44079920	MADERA ASERRADA O DESBAST. LONG., DE LENGUA, ESP. >6 MM	2.175	509	459	768	359	511	
41041100	CUEROS PIELS CURTID. BOVINOS EQUINOS, E. HÚMEDO PLENA FLOR	1.955	528	462	269	197	139	
28369100	CARBONATO DE LITIO	1.919	514	793	518	1.037	859	
8023210	NUECES DE NOGAL SIN CÁSCARA, FRESCAS O SECA, ENTERAS	1.874	1.338	54	-	572	665	
8132000	CIRUELAS SECAS	1.847	625	515	73	967	1.408	
8021210	ALMENDRAS SIN CASCARA, FRESCAS O SECAS, ENTERAS	1.806	651	519	-	1.910	2.505	
13023100	AGARAGAR	1.595	507	383	419	206	321	
8081030	MANZANAS FRESCAS, VARIEDAD RED STARKING	1.478	185	-	-	548	82	
2032290	LAS DEMÁS CARNES DE PORCINOS SIN DESHUESAR, CONGELADAS	1.469	243	-	121	652	1.028	
84813090	LAS DEMÁS VÁLVULAS DE RETENCIÓN.	1.469	1.469	-	-	-	-	
8082011	PERAS PACKHMAN'S TRIUMPH, FRESCAS	1.428	-	-	266	879	16	
8061040	UVA FRESCA, VARIEDAD RIBIER	1.364	-	-	555	289	-	
8061090	UVA FRESCA, LAS DEMÁS VARIEDADES	1.295	-	-	828	166	-	
8094010	CIRUELAS FRESCAS	1.278	-	19	852	352	-	
8062090	LAS DEMÁS PASAS, EXCEPTO MORENAS	707	353	-	49	782	407	
10051010	MAIZ (HÍBRIDOS) PARA SIEMBRA	170	146	24	-	1.171	2	
12149010	ALTRAMUCES O LUPINOS	436	73	295	79	224	692	
7133310	FRÉJOL COMÚN, PARA SIEMBRA	677	77	-	63	518	386	
74011000	MATAS DE COBRE	-	-	-	-	-	938	
SUBTOTAL		1.310.277	366.838	333.827	389.219	400.107	385.331	
Otros Productos		40.492	9.331	8.207	9.501	13.838	7.964	
TOTAL PAÍS		1.350.769	376.168	342.034	398.720	413.945	393.295	

Se incluyen los principales productos que hayan igualado o superado US\$1.200.000 en el año 2004, o US\$900.000 en el período enero-septiembre 2005.

PRINCIPALES PRODUCTOS IMPORTADOS DESDE ITALIA

(Miles de US\$ cif)

CÓDIGO	DESCRIPCIÓN	Año	2004			2005		
			III trim.	IV trim.	I trim.	II trim.	III trim.	
87019011	TRACTORES DE RUEDAS, AGRÍCOLAS	11.080	2.560	3.419	2.142	6.356	3.668	
84137000	LAS DEMÁS BOMBAS CENTRÍFUGAS	8.432	2.040	2.514	1.494	2.327	2.470	
84223010	MÁQUINAS LLENAR, CERRAR, TAPAR, TAPONAR O ETIQUETAR BOTELLAS	6.777	2.847	804	2.186	1.235	5.392	
30049010	LOS DEMÁS MEDIC. PARA VENTA AL POR MENOR, USO HUMANO	5.728	2.499	1.372	2.166	2.161	3.053	
84031000	CALDERAS PARA CALEFACCIÓN CENTRAL, EXC. PDA. 84.02	4.850	964	1.021	1.218	1.673	1.100	
84119900	LAS DEMÁS PART.DE TURBINAS GAS, EXC TURBOPROP.Y TURBOREACT.	4.640	3.338	8	86	6	-	

PRINCIPALES PRODUCTOS IMPORTADOS DESDE ITALIA

(Miles de US\$ cif)

(Continuación)

CÓDIGO	DESCRIPCIÓN	Año	2004			2005		
			III trim.	IV trim.	I trim.	II trim.	III trim.	
85252090	LOS DEMÁS APARATOS EMISORES CON APARATO RECEPTOR INCORPORADO	4.574	596	319	98	14	30	
84818099	LOS DEMÁS ART. DE GRIFERÍA Y ÓRGANOS SIMIL., PARA OTROS USOS	3.953	873	1.353	929	1.145	1.230	
84068200	LAS DEMÁS TURBINAS DE VAPOR DE POTENCIA <= A 40 MW	3.941	1	7	2	14	3	
84189990	LAS DEMÁS PART. DE MATERIALES, MAQ.Y APAR. P/PRODUCIR FRÍO	3.525	589	1.936	775	519	864	
84798990	LAS DEMÁS MÁQ.Y APAR. MECÁNICOS CON FUNCIÓN PROPIA	3.144	708	1.005	1.070	1.239	1.486	
84224000	LAS DEMÁS MÁQ.Y APAR. PARA EMPAQUETAR O ENVOLVER MERCADERÍAS	2.895	1.126	486	249	1.923	827	
84185000	LOS DEMÁS ARMARIOS, VITRINAS, MOSTRADORES Y SIM. P/PROD FRÍO	2.837	935	1.422	303	278	1.075	
87089990	LAS DEMÁS PART. Y ACCESORIOS VEH. AUTOM, PDAS. 87.01 A 87.05	2.738	787	832	884	1.085	856	
68042220	LAS DEMÁS MUELAS DE ABRASIVOS NAT. O ARTIF. AGLOMERADOS	2.697	603	1.057	794	559	901	
85023910	LOS DEMÁS GRUPOS ELECTRÓGENOS, ACOND. POR TURBINAS DE GAS	2.568	2.568	-	-	-	-	
48102210	PAPEL ESTUCADO O CUCHE (LWC) P/IMPRIMIR, CONT. FIBRAS <= 10%	2.485	344	33	-	-	100	
84229090	LAS DEMÁS PART.MAQ.Y APAR.LIMPIAR, SEC.BOTELLAS,LAVAR VAJILL	2.396	457	858	912	1.337	840	
84779090	LAS DEMÁS MAQ.Y APAR.TRABAJAR CAUCHO O PLÁST.O SUS PDTO NCOP	2.353	321	291	784	405	316	
38082090	LOS DEMÁS FUNGICIDAS ACOND. VENTA POR MENOR EN OTROS ENV.	2.350	818	523	221	1.217	679	
84146000	CAMPANAS ASPIRANTES CUYO MAYOR LADO HORIZONTAL SEA <=120 CM	2.331	689	505	882	227	571	
48101310	PAPEL P/FINES GRÁFICOS, EN ROLLOS, CONT. FIBRAS <= 10% PESO	2.221	1.416	757	423	-	-	
48114110	PAPEL AUTOADHESIVO EN ROLLOS	2.218	518	669	631	608	533	
84189100	MUEBLES IDEADOS P/ INCORPORARLES EQUIPO PRODUCCIÓN DE FRÍO	2.083	964	805	309	44	193	
30042010	MEDICAMENTOS CON OTROS ANTIBIÓTICOS USO HUM., AL DETALLE	2.020	438	758	496	755	813	
84223090	LAS DEMÁS MÁQ.Y APAR. LLENAR, CAPSULAR BOTELLAS O GASEAR	1.989	36	1.017	85	264	1.801	
84433000	MÁQUINAS Y APARATOS DE IMPRIMIR, FLEXOGRÁFICOS.	1.981	271	640	-	1.247	70	
84778000	LAS DEMÁS MÁQ.Y APAR.TRABAJAR CAUCHO O PLÁSTICO O SUS PDOTOS.	1.961	167	195	434	1.856	126	
15091000	ACEITE DE OLIVA VIRGEN	1.929	480	433	696	634	331	
63011000	MANTAS ELÉCTRICAS	1.907	-	-	1.002	1.468	-	
85023930	LOS DEMÁS GRUPOS ELECTRÓGENOS, ACOND. POR TURBINAS DE VAPOR	-	-	-	-	9.254	125	
48101910	LOS DEMÁS PAPELES P/ FINES GRÁFICOS, CONT. DE FIBRAS <= 10%	1.369	676	616	1.156	1.303	3.157	
73053100	LOS DEMÁS TUBOS, SECC.CIRC. DIAM>406.4 MM, HE, SOLDADOS LONG	-	-	-	3.699	-	-	
84772000	MÁQUINAS EXTRUSORAS	1.487	1.026	-	984	330	2.200	
84391000	MÁQUINAS Y APAR. PARA FAB.PASTA DE MAT.FIBROSAS CELULÓSICAS	2.270	178	41	2.384	592	350	
73089000	LAS DEMÁS CONSTRUCC.Y SUS PART., DE FUNDICIÓN, HE O ACERO	1.897	365	456	1.328	1.651	292	
84193210	SECADORES, PARA LA MADERA	1.357	159	709	1.998	593	382	
84807100	MOLDES P/CAUCHO O PLÁST, P/MOLDEO POR INYECCIÓN O COMPRESIÓN	1.564	109	552	584	556	1.534	
84381020	MÁQUINAS Y APARATOS PARA LA FABRICACIÓN DE PASTAS ALIM.	1.076	24	6	2	1.875	715	
84158200	LOS DEMÁS ACONDICIONADORES AIRE CON EQUIPO DE ENFRIAMIENTO	721	345	54	98	1.916	66	
28362020	CENIZA DE SODA PESADA	170	-	170	394	660	572	
84834022	REDUCTORES DE VELOCIDAD	1.623	495	242	506	576	507	
73211110	COCINAS DE COMB. GASEOSOS, O DE GAS Y OTROS COMB.	1.447	361	423	418	469	688	
84138100	LAS DEMÁS BOMBAS PARA LÍQUIDOS	1.699	426	354	781	276	465	
84314990	LAS DEMÁS PART. DE MÁQ. O APAR. PART. 84.26, 84.29 Y 84.30	1.183	186	261	131	548	805	
84389000	PARTES DE MÁQ.Y APAR. P/PREP. INDUST. DE ALIMENTOS O BEBIDAS	996	113	379	873	222	354	
19021910	ESPAGUETIS, SIN COCER, RELLENAR NI PREPARAR DE OTRA FORMA	86	5	6	29	796	599	
84269100	LAS DEMÁS MÁQ.Y APAR. PROYECTADOS P/MONTARLOS VEH.CARRETERA	726	434	46	104	567	753	
SUBTOTAL		122.274	34.856	29.356	36.740	52.777	42.894	
Otros Productos		322.724	82.985	81.929	84.389	88.238	86.824	
TOTAL PAÍS		444.998	117.841	111.285	121.128	141.015	129.718	

Se incluyen los principales productos que hayan igualado o superado US\$1.900.000 en el año 2004 o US\$1.425.000 en el período enero-septiembre 2005.

PRINCIPALES PRODUCTOS EXPORTADOS A LETONIA

(Miles de US\$ fob)

CÓDIGO	DESCRIPCIÓN	Año	2004			2005		
			III trim.	IV trim.	I trim.	II trim.	III trim.	
21011110	CAFÉ INSTANTÁNEO, SIN AROMATIZAR	3.719	1.500	538	1.195	903	1.397	
21069090	LAS DEMÁS PREPARACIONES ALIMENT. NO EXP.NI COMP. OTRA PTE.	595	19	9	340	27	43	
8132000	CIRUELAS SECAS	487	108	230	160	38	207	
8062010	PASAS MORENAS	333	49	170	33	95	29	
20079911	PREPARACIONES DE PULPA DE MELOCOTÓN (DURAZNOS)	318	273	0	0	0	-	

PRINCIPALES PRODUCTOS EXPORTADOS A LETONIA

(Miles de US\$ fob)

(Continuación)

CÓDIGO	DESCRIPCIÓN	Año	2004			2005	
			III trim.	IV trim.	I trim.	II trim.	III trim.
22042121	VINO CABERNET SAUVIGNON, CAPACIDAD <= A 2 L	314	76	170	91	131	153
76072010	HOJAS Y TIRAS DELG. COMPLEJO AL, IMPRESO Y SOP. MAT. PLÁST.	209	0	0	54	0	-
22042112	VINO CHARDONNAY, CAPACIDAD <= A 2 L	143	27	77	52	100	47
22042122	VINO MERLOT, CAPACIDAD <= A 2 L	137	24	66	74	71	59
22042123	VINO TINTO MEZCLAS, CAPACIDAD <= A 2 L	113	40	44	54	32	95
22042190	LOS DEMÁS VINOS CAPACIDAD <= A 2 L	109	63	47	50	48	5
8062090	LAS DEMÁS PASAS, EXCEPTO MORENAS	86	20	20	102	51	55
22042129	LOS DEMÁS VINOS TINTOS CON DEN. DE ORIGEN CAPACIDAD <= 2 L	53	10	28	54	58	53
3037936	COJINOVA DESCAB. Y EVISC., CONG., EXCL. HÍG., HUEVAS Y LECHAS	53	0	0	0	0	-
21069021	PREP. COMP. NO ALCOH. PARA FABR. BEBIDAS, CON SABOR A FRUTAS	48	0	0	0	0	-
22042111	VINO SAUVIGNON BLANC, CAPACIDAD <= A 2 L	46	10	27	33	20	26
3038010	HÍG, HUEVAS Y LECH. DE SALMONES PAC., ATL. Y DANUBIO CONG.	44	44	0	0	0	-
20052000	PATATAS PREPARADAS O CONSERVADAS, SIN CONGELAR	37	0	37	114	142	156
21013000	ACHICORIA TOSTADA Y DEMÁS SUCED. DEL CAFÉ TOST. Y SUS EXTR.	32	0	32	0	0	-
22042119	LOS DEMÁS VINOS BLANCOS CON DEN. DE ORIGEN CAP. <= 2 L	13	5	7	7	1	11
20079990	LAS DEMÁS CONFITURAS, JALEAS Y PASTAS FRUTAS OBT. POR COCC.	12	0	12	0	23	-
22042991	LOS DEMÁS VINOS TINTOS	7	0	2	4	5	13
22042113	VINO BLANCO MEZCLAS, CAPACIDAD <= A 2 L	9	3	0	5	2	9
22082010	AGUARDIENTE DE UVA (PISCO Y SIMILARES)	0	0	0	3	0	12
17041090	LOS DEMÁS CHICLES Y GOMAS DE MASCAR	6	6	0	9	0	6
20079929	LAS DEMÁS PREPARACIONES DE ALBARICOQUE (DAMASCO, CHABACANO)	0	0	0	0	0	12
22042911	MOSTO DE UVA FERM. PARCIALM. Y APAGADO CON ALCOHOL, TINTOS	0	0	0	4	4	-
22042130	LOS DEMÁS VINOS CON DEN. DE ORIGEN CAPACIDAD <= 2 L	3	0	3	2	5	1
SUBTOTAL		6.926	2.276	1.519	2.443	1.757	2.387
Otros Productos		15	5	-	17	2	16
TOTAL PAÍS		6.941	2.282	1.519	2.460	1.759	2.404

Se incluyen los principales productos que hayan igualado o superado US\$10.000 en el año 2004, o US\$7.500 en el período enero-septiembre 2005.

PRINCIPALES PRODUCTOS IMPORTADOS DESDE LETONIA

(Miles de US\$ cif)

CÓDIGO	DESCRIPCIÓN	Año	2004			2005	
			III trim.	IV trim.	I trim.	II trim.	III trim.
54021000	HILADOS ALTA TENACIDAD NAILON O POLIAMIDAS, EXC VTA P. MENOR	4.132	652	1.224	1.799	1.202	974
27030000	TURBA (INCL. LA USADA P/CAMA DE ANIMALES), INCL. AGLOMERADA	26	-	26	7	38	72
29371900	LAS DEMÁS HORM. POLIPEPT., PROTEICAS Y GLUCOPROT. Y DERIV.	12	-	-	-	-	-
29379000	LAS DEMÁS HORMONAS Y POLIPÉPT. DE CADENA MODIFICADA USADOS	12	-	12	-	-	-
72142000	BARRAS HE S/ALEAR, C/MUESCAS O RELIEVES, EN CALTE, O TORSIÓN	-	-	-	3.487	3.711	-
66039000	LAS DEMÁS PARTES, GUARNICIONES Y ACCES. P/ART. P. 66.01-.02	-	-	-	-	21	8
85179040	CIRCUITOS MODULARES	-	-	-	-	1	23
SUBTOTAL		4.182	652	1.262	5.293	4.973	1.078
Otros Productos		12	-	0	-	4	-
TOTAL PAÍS		4.194	652	1.262	5.293	4.977	1.078

Se incluyen los principales productos que hayan igualado o superado US\$10.000 en el año 2004 o US\$7.500 en el período enero-septiembre 2005.

PRINCIPALES PRODUCTOS EXPORTADOS A LITUANIA

(Miles de US\$ fob)

CÓDIGO	DESCRIPCIÓN	Año	2004			2005	
			III trim.	IV trim.	I trim.	II trim.	III trim.
3049071	SURIMI DE JUREL	3.006	863	1.332	873	2.357	1.042
3037999	LOS DEMÁS PESCADOS CONG., EXCL. HÍGADOS, HUEVAS Y LECHAS	1.156	-	6	-	-	76

PRINCIPALES PRODUCTOS EXPORTADOS A LITUANIA

(Miles de US\$ fob)

(Continuación)

CÓDIGO	DESCRIPCIÓN	Año	2004		2005		
			III trim.	IV trim.	I trim.	II trim.	III trim.
3032290	LOS DEMÁS SALMONES DEL ATLÁNTICO Y DANUBIO, CONG., EXC.S HÍG.	926	250	73	368	132	278
8132000	CIRUELAS SECAS	492	147	81	214	-	-
3032210	SALMONES DEL ATLÁNTICO Y DANUBIO, ENT., CONG., EXC.S HÍGADOS	373	69	304	677	389	367
16042090	LAS DEMÁS PREPARACIONES Y CONSERVAS DE PESCADO	371	64	191	-	-	728
8061030	UVA FRESCA, VARIEDAD RED GLOBE	333	-	-	331	542	-
3049053	LAS DEMÁS CARNES DE SALMONES DEL ATLÁNTICO Y DANUBIO	310	52	51	360	-	-
8062090	LAS DEMÁS PASAS, EXCEPTO MORENAS	234	9	28	-	106	-
22042121	VINO CABERNET SAUVIGNON, CAPACIDAD <= A 2 L	174	39	86	37	116	80
3049051	TROZOS DE SALMONES DEL PACÍFICO, ATLÁNTICO Y DANUBIO	161	69	-	114	49	69
3037995	MERLUZA DE TRES ALETAS DESCAB. Y EVISC., CONG., EXCL. HÍG.	141	-	141	235	23	37
3032120	TRUCHAS DESCAB. Y EVISC. CONG., EXCL HÍG., HUEVAS Y LECHAS	133	-	49	101	-	23
22042112	VINO CHARDONNAY, CAPACIDAD <= A 2 L	126	32	59	29	51	65
8062010	PASAS MORENAS	125	57	-	26	85	-
22042123	VINO TINTO MEZCLAS, CAPACIDAD <= A 2 L	114	30	17	14	1	47
3042099	LOS DEMÁS FILETES DE PESCADO, CONGELADOS	111	-	-	-	-	-
3032220	SALMONES DEL ATLÁNTICO Y DANUBIO, DESCAB. Y EVISC., CONG.	105	-	53	12	-	-
8061010	UVA FRESCA, VARIEDAD THOMPSON SEEDLESS (SULTANINA)	102	-	-	204	-	-
3042052	FILETES DE SALMONES DEL ATLÁNTICO Y DANUBIO, CONGELADOS	101	101	-	4	201	-
3037938	BRÓTULA DESCAB. Y EVISC., CONG., EXCL. HÍG., HUEVAS Y LECHAS	95	-	95	44	-	32
3037819	LAS DEMÁS MERLUZAS COM., CONG., EXC. HÍGADOS, HUEVAS Y LECHAS	85	-	85	-	-	24
22042122	VINO MERLOT, CAPACIDAD <= A 2 L	82	28	34	28	51	31
3049041	SURIMI DE MERLUZA COMÚN	52	1	51	-	-	34
3032190	LAS DEMÁS TRUCHAS CONG., EXCLUIDOS HÍGADOS, HUEVAS Y LECHAS	51	-	-	-	4	35
3049073	LAS DEMÁS CARNES DE JUREL	-	-	-	15	124	-
8105000	KIWIS FRESCOS	16	-	-	-	97	-
3049092	LAS DEMÁS CARNES DE MERLUZA DE COLA	22	22	-	76	-	-
3038010	HÍG, HUEVAS Y LECH. DE SALMONES PAC., ATL. Y DANUBIO CONG.	-	-	-	-	-	52
17049050	PASTILLAS	-	-	-	-	44	-
22042111	VINO SAUVIGNON BLANC, CAPACIDAD <= A 2 L	33	11	16	1	27	13
SUBTOTAL		9.029	1.843	2.751	3.762	4.402	3.033
Otros Productos		342	104	96	73	70	104
TOTAL PAÍS		9.371	1.947	2.847	3.835	4.472	3.137

Se incluyen los principales productos que hayan igualado o superado US\$50.000 en el año 2004, o US\$37.500 en el período enero-septiembre 2005.

PRINCIPALES PRODUCTOS IMPORTADOS DESDE LITUANIA

(Miles de US\$ cif)

CÓDIGO	DESCRIPCIÓN	Año	2004		2005		
			III trim.	IV trim.	I trim.	II trim.	III trim.
38220000	REACTIVOS COMPUESTOS DE DIAGNOSTICO O DE LABORATORIO PREP.	42	11	13	10	16	16
90183990	LAS DEMÁS JERINGAS, AGUJAS, CATÉTERES, CÁNULAS Y SIMILARES	27	-	16	17	-	-
84138100	LAS DEMÁS BOMBAS PARA LÍQUIDOS	24	-	24	2	2	-
54083200	LOS DEMÁS TEJIDOS C/ FILAM. ART. INCL.P. 54.05, TEÑIDOS	17	-	-	-	-	-
53091100	TEJIDOS DE LINO, CONT. LINO >=85% EN PESO, CRUDOS O BLANQ.	15	-	-	-	-	-
54033300	LOS DEMÁS HILAD. SENCILLOS ACETATO CELULOSA EXC. VTA P.MENOR	-	-	-	86	-	172
SUBTOTAL		126	11	53	115	18	188
Otros Productos		72	10	11	2	7	9
TOTAL PAÍS		198	21	65	116	25	197

Se incluyen los principales productos que hayan igualado o superado US\$10.000 en el año 2004 o US\$7.500 en el período enero-septiembre 2005.

PRINCIPALES PRODUCTOS EXPORTADOS A LUXEMBURGO

(Miles de US\$ fob)

CÓDIGO	DESCRIPCIÓN	Año	2004		2005		
			III trim.	IV trim.	I trim.	II trim.	III trim.
22042991	LOS DEMÁS VINOS TINTOS	164	13	0	107	0	-
1061910	CAMÉLIDOS VIVOS	135	0	0	0	0	-
3062120	LANGOSTA DE JUAN FERNÁNDEZ SIN CONGELAR	97	0	5	33	16	-
8103000	GROSELLAS, INCLUIDO EL CASIS FRESCAS	71	0	0	39	0	-
1069000	LOS DEMÁS ANIMALES VIVOS	33	10	0	28	26	23
22042992	LOS DEMÁS VINOS BLANCOS	21	21	0	0	0	-
22042121	VINO CABERNET SAUVIGNON, CAPACIDAD <= A 2 L	17	0	0	0	0	17
3072110	OSTIÓN DEL NORTE VIVO, FRESCO O REFRIGERADO	5	0	3	0	0	-
22042122	VINO MERLOT, CAPACIDAD <= A 2 L	5	0	0	0	0	10
44151090	JAULAS, TAMBORES Y ENVASES SIMILARES, DE MADERA	5	0	0	0	0	-
90321000	TERMOSTATOS	0	0	0	17	0	-
22042112	VINO CHARDONNAY, CAPACIDAD <= A 2 L	2	0	0	0	0	17
22042123	VINO TINTO MEZCLAS, CAPACIDAD <= A 2 L	0	0	0	0	0	9
SUBTOTAL		556	44	8	224	42	76
Otros Productos		1	-	0	-	1	-
TOTAL PAÍS		557	44	8	224	43	76

Se incluyen los principales productos que hayan igualado o superado US\$5.000 en el año 2004, o US\$3.750 en el período enero-septiembre 2005.

PRINCIPALES PRODUCTOS IMPORTADOS DESDE LUXEMBURGO

(Miles de US\$ cif)

CÓDIGO	DESCRIPCIÓN	Año	2004		2005		
			III trim.	IV trim.	I trim.	II trim.	III trim.
72106100	PDTOS. LAM. HE, ANC. 600MM., REVESTIDOS DE ALEAC. DE AL Y ZN	9.436	1.095	1.859	3.610	4.132	-
84778000	LAS DEMÁS MÁQ.Y APAR.TRABAJAR CAUCHO O PLÁSTICO O SUS PDTOS.	1.039	-	1.039	-	-	-
84771000	MÁQUINAS DE MOLDEAR POR INYECCIÓN	634	-	-	-	-	1.229
73011000	TABLESTACAS DE HIERRO O DE ACERO	331	-	-	-	-	-
73021000	CARRILES (RIELES) DE FUNDICIÓN, HIERRO O ACERO	165	8	130	113	90	75
39181000	REVEST. P/ SUELOS Y PAREDES, DE POLIM. DE CLORURO DE VINILO	163	46	32	-	-	-
56031490	LAS DEMÁS TELAS S/TEJER, DE FILAM. SINT.O ARTIF., P>150 G/M2	157	30	30	32	36	63
56031310	TELA S/TEJER, FILAM SINTÉT.O ARTIF., P>70<=150G/M2.,IMPREGN.	151	68	-	-	3	11
44183000	TABLEROS PARA PARQUÉS, DE MADERA	148	148	-	-	-	-
40116910	NEUM. NVOS CAUCHO A. REL. P/VOLQUETES AUTOMOT. Y MINERÍA	139	-	40	-	31	17
40112000	NEUMÁTICOS NUEVOS DE CAUCHO UTIL. EN AUTOBUSES O CAMIONES	126	1	12	12	54	-
40169500	LOS DEMÁS ARTICULOS INFLABES DE CAUCHO VULCANIZADO	119	30	14	13	-	6
56031390	LAS DEMÁS TELAS S/TEJER, FIL. SINT.O ARTIF., P>70<=150 G/M2	115	49	11	32	34	33
84818099	LOS DEMÁS ART. DE GRIFERÍA Y ÓRGANOS SIMIL., PARA OTROS USOS	110	16	9	26	20	13
33049990	LAS DEMÁS PREPARACIONES DE BELLEZA	86	3	-	-	-	-
84811000	VÁLVULAS REDUCTORAS DE PRESIÓN	66	54	12	55	59	-
84313990	LAS DEMÁS PARTES DE MÁQUINAS Y APARATOS DE PDA. 84.28	61	-	18	-	22	-
33030000	PERFUMES Y AGUAS DE TOCADOR	49	-	-	-	-	-
90158000	LOS DEMÁS INSTR. Y APAR. DE GEODESIA, TOPOGRAFÍA, AGRIMENSURA	43	-	-	-	-	-
84179000	PARTES DE HORNOS INDUSTRIALES O DE LABORATORIO	43	2	-	95	-	26
82090000	PLAQUITAS, VARILLAS, PUNTAS Y SIM. P/ÚTILES S/MONTAR, CERMET	34	6	17	14	11	12
84641000	MÁQUINAS ASERRAR PIEDRA, CERÁMICA, HORMIGÓN, AMIANTOCEMENTO	30	20	-	10	5	13
72161000	PERFILES HE S/ALEAR, EN U, I o H, LAM. O EXT. CALTE, A< 80MM	-	-	-	588	-	-
70051000	VIDRIO S/ARMAR C/CAPA ABSORBENTE, REFLECTANTE O ANTIREFLECT.	-	-	-	-	162	253
85015210	LOS DEMÁS MOT.CORR. ALT., POLIFÁSICOS, POT.>750 W<=7,5 KW	-	-	-	-	73	-
84807100	MOLDES P/CAUCHO O PLÁST, P/MOLDEO POR INYECCIÓN O COMPRESIÓN	-	-	-	-	61	-
73084000	MAT. ANDAMIAJE, ENCOFRADO, APEO O APUNTMTMO, FUND., HE O ACERO	-	-	-	33	1	-
84715000	UNIDADES DE PROCESO DIG., EXC.DE PDAS. 8471.41 U 8471.49	-	-	-	-	31	-
84814000	VÁLVULAS DE ALIVIO O DE SEGURIDAD	8	6	-	-	26	3
56031210	TELA S/TEJER, FILAM SINTÉT.O ARTIF., P>25<=70 G/M2., IMPREGN.	-	-	-	-	-	29

PRINCIPALES PRODUCTOS IMPORTADOS DESDE LUXEMBURGO

(Miles de US\$ cif)

(Continuación)

CÓDIGO	DESCRIPCIÓN	Año	2004			2005	
			III trim.	IV trim.	I trim.	II trim.	III trim.
39079900	LOS DEMÁS POLIÉSTERES, EXC. NO SATUR., EN FORMAS PRIMARIAS	1	-	-	24	-	-
90321000	TERMOSTATOS	16	4	2	10	-	13
SUBTOTAL		13.271	1.586	3.225	4.666	4.851	1.795
Otros Productos		342	47	152	47	280	43
TOTAL PAÍS		13.613	1.633	3.377	4.713	5.131	1.838

Se incluyen los principales productos que hayan igualado o superado US\$30.000 en el año 2004 o US\$22.500 en el período enero-septiembre 2005.

PRINCIPALES PRODUCTOS EXPORTADOS A MALTA

(Miles de US\$ fob)

CÓDIGO	DESCRIPCIÓN	Año	2004			2005	
			III trim.	IV trim.	I trim.	II trim.	III trim.
2044220	PIERNA DE OVINO SIN DESHUESAR, CONGELADA	128	44	-	44	-	-
22042121	VINO CABERNET SAUVIGNON, CAPACIDAD <= A 2 L	96	39	28	4	34	12
8081020	MANZANAS FRESCAS, VARIEDAD ROYAL GALA	92	-	-	-	190	-
2044290	LOS DEMÁS VARIEDADES DE OVINO SIN DESHUESAR, CONGELADOS	88	37	-	63	-	-
8105000	KIWIS FRESCOS	79	38	-	-	72	-
22042111	VINO SAUVIGNON BLANC, CAPACIDAD <= A 2 L	70	22	18	6	24	15
22042129	LOS DEMÁS VINOS TINTOS CON DEN. DE ORIGEN CAPACIDAD <= 2 L	48	12	18	4	18	12
22042122	VINO MERLOT, CAPACIDAD <= A 2 L	45	23	17	3	21	7
22042112	VINO CHARDONNAY, CAPACIDAD <= A 2 L	39	9	19	1	31	10
8081090	LAS DEMÁS VARIEDADES DE MANZANAS FRESCAS	34	-	-	-	63	-
8061030	UVA FRESCA, VARIEDAD RED GLOBE	28	-	-	47	-	-
22042992	LOS DEMÁS VINOS BLANCOS	27	20	-	-	1	-
22042123	VINO TINTO MEZCLAS, CAPACIDAD <= A 2 L	26	8	2	-	11	4
16059070	CHOLGAS, CHORITOS Y CHOROS PREPARADOS O CONSERVADOS	20	11	-	-	-	11
2044310	FILETE DESHUESADO DE OVINO, CONGELADO	19	3	-	-	-	-
22042991	LOS DEMÁS VINOS TINTOS	18	14	-	-	1	-
16041190	LOS DEMÁS SALMONES, ENTEROS O EN TROZOS, EXCEPTO PICADOS	14	13	-	-	-	23
8132000	CIRUELAS SECAS	13	13	-	-	-	14
8081010	MANZANAS FRESCAS, VARIEDAD RICHARD DELICIOUS	11	-	-	-	-	-
8062090	LAS DEMÁS PASAS, EXCEPTO MORENAS	9	9	-	-	-	8
2044210	PALETA DE OVINO SIN DESHUESAR, CONGELADA	8	8	-	-	-	-
20079990	LAS DEMÁS CONFITURAS, JALEAS Y PASTAS FRUTAS OBT. POR COCC.	-	-	-	20	23	23
8061040	UVA FRESCA, VARIEDAD RIBIER	-	-	-	56	-	-
84211200	SECADORAS DE ROPA CENTRÍFUGAS	-	-	-	34	-	-
22042190	LOS DEMÁS VINOS CAPACIDAD <= A 2 L	1	-	1	-	15	6
8081060	MANZANAS FRESCAS, VARIEDAD GRANNY SMITH	7	-	-	-	18	-
22042119	LOS DEMÁS VINOS BLANCOS CON DEN. DE ORIGEN CAP. <= 2 L	3	0	2	-	-	6
SUBTOTAL		923	323	105	282	523	151
Otros Productos		47	24	7	5	1	7
TOTAL PAÍS		969	348	113	287	525	158

Se incluyen los principales productos que hayan igualado o superado US\$8.000 en el año 2004, o US\$6.000 en el período enero-septiembre 2005.

PRINCIPALES PRODUCTOS IMPORTADOS DESDE MALTA

(Miles de US\$ cif)

CÓDIGO	DESCRIPCIÓN	Año	2004			2005	
			III trim.	IV trim.	I trim.	II trim.	III trim.
90330000	PARTES Y ACC., NCOP PARA MÁQ., APAR., INSTR.O ART. CAP 90	62	47	-	-	-	-
84729090	LAS DEMÁS MÁQUINAS Y APARATOS DE OFICINA	23	-	-	-	-	-
84138100	LAS DEMÁS BOMBAS PARA LÍQUIDOS	18	18	-	-	-	-

PRINCIPALES PRODUCTOS IMPORTADOS DESDE MALTA

(Miles de US\$ cif)

(Continuación)

CÓDIGO	DESCRIPCIÓN	Año	2004			2005	
			III trim.	IV trim.	I trim.	II trim.	III trim.
39249000	LOS DEMÁS ART. DE USO DOM. Y DE HIGIENE O TOCADOR PLÁSTICOS	16	14	-	0	-	-
85251029	EMISORES PARA TELEVISIÓN	14	2	4	-	-	-
39174010	ACCESORIOS DE TUBERÍA, DE POLÍMEROS DE ETILENO	11	7	-	-	-	-
90191000	APARATOS DE MECANOTERAPIA, PARA MASAJES Y DE SICOTECNIA	10	10	-	-	-	-
85299090	LAS DEMÁS PART. DESTINADAS DE LOS APAR. PART. 85.25 Y 85.28	9	-	5	-	-	-
85252090	LOS DEMÁS APARATOS EMISORES CON APARATO RECEPTOR INCORPORADO	8	-	2	-	-	-
84709000	LAS DEMÁS MÁQ. FRANQUEAR, EXP BOLETOS Y SIMIL.C/DISP.CÁLCULO	-	-	-	-	364	-
72024100	FERROCROMO CON MÁS DE 4%, EN PESO, DE CARBONO	-	-	-	-	-	51
40169910	ARTICULOS PARA USOS TECNICOS DE CAUCHO VULCANIZADO	2	1	0	1	-	21
90189080	LOS DEMÁS INSTR.Y APAR. MEDICINA, CIRUGÍA, ODONTOL. O VETER.	-	-	-	19	-	-
84435900	LAS DEMÁS MÁQUINAS Y APARATOS DE IMPRIMIR	-	-	-	-	4	8
90189099	PARTES Y ACC. DEMÁS APAR. E INSTR. MEDICINA, ODONT. O VETER.	5	5	-	-	12	-
85365011	INTERRUPTORES PARA USO AUTOMOTRIZ	-	-	-	8	-	-
85362000	DISYUNTORES, PARA UNA TENSIÓN >= A 1.000 VOLTIOS	7	-	-	-	3	3
SUBTOTAL		186	104	11	28	384	83
Otros Productos		71	35	8	13	3	8
TOTAL PAÍS		257	139	19	41	386	91

Se incluyen los principales productos que hayan igualado o superado US\$8.000 en el año 2004 o US\$6.000 en el período enero-septiembre 2005.

PRINCIPALES PRODUCTOS EXPORTADOS A LOS PAÍSES BAJOS

(Miles de US\$ fob)

CÓDIGO	DESCRIPCIÓN	Año	2004			2005	
			III trim.	IV trim.	I trim.	II trim.	III trim.
74031100	CÁTODOS Y SECCIONES DE CÁTODO, DE COBRE REFINADO	320.182	113.654	72.793	120.530	109.171	120.458
26139010	CONCENTRADOS SIN TOSTAR DE MOLIBDENO	298.012	96.270	120.975	157.746	118.303	116.291
26131010	CONCENTRADOS TOSTADOS DE MOLIBDENO	144.573	45.204	55.145	34.174	44.152	45.972
29051100	METANOL (ALCOHOL METÍLICO)	117.885	38.779	24.063	33.872	34.373	-
74031900	LOS DEMÁS COBRES REFINADOS	117.023	30.033	38.981	30.626	31.211	42.797
74020010	COBRE PARA EL AFINO	108.883	40.067	42.936	25.423	46.980	11.353
28257010	TRIOXIDO DE MOLIBDENO	86.511	28.160	29.092	29.935	55.134	43.634
47032100	PASTA QUÍM.COMÍF. SULF.O SOSA,EXC. DISOLV., SEMIB. O BLANQ.	76.029	22.882	13.847	18.626	13.374	14.902
72027000	HERROMOLIBDENO	74.189	19.802	34.177	51.181	67.565	60.865
47032900	PASTA QUÍM.NO CONÍF. SULF.O SOSA,EXC. DIS., SEMIB. O BLANQ.	34.544	8.716	8.060	12.666	8.458	13.291
8061010	UVA FRESCA, VARIEDAD THOMPSON SEEDLESS (SULTANINA)	31.611	86	3	16.340	4.423	-
48109210	CARTULINAS	30.335	7.805	8.566	4.975	4.749	3.627
8061030	UVA FRESCA, VARIEDAD RED GLOBE	18.090	7	-	4.804	15.252	-
8105000	KIWIS FRESCOS	14.976	1.928	25	-	9.158	1.080
8081060	MANZANAS FRESCAS, VARIEDAD GRANNY SMITH	12.154	408	-	2.488	9.286	102
8094010	CIRUELAS FRESCAS	11.754	-	44	7.099	2.662	-
8081020	MANZANAS FRESCAS, VARIEDAD ROYAL GALA	11.575	118	-	5.698	2.989	33
8081090	LAS DEMÁS VARIETADES DE MANZANAS FRESCAS	10.459	1.012	-	224	6.341	175
44121910	MADERA CONTRACHAP.C/HOJA EXTERNA CONÍFERAS,ESP. <=0.6 MM	8.998	2.473	2.481	1.366	1.995	1.300
8082011	PERAS PACKHMAN'S TRIUMPH, FRESCAS	8.663	51	-	5.567	3.728	134
8061090	UVA FRESCA, LAS DEMÁS VARIETADES	8.502	-	37	5.006	7.803	25
22042121	VINO CABERNET SAUVIGNON, CAPACIDAD <= A 2 L	8.191	2.007	2.419	2.228	1.495	2.577
8112020	FRAMBUESAS, SIN COCER O COC., CONG., INCL. CON EDULC.	6.798	477	112	2.074	2.254	247
72042100	DESPERDICIOS Y DESECHOS, DE ACERO INOXIDABLE	5.459	1.456	1.939	1.741	1.543	964
22042112	VINO CHARDONNAY, CAPACIDAD <= A 2 L	5.167	1.421	1.691	1.424	1.434	1.644
8081050	MANZANAS FRESCAS, VARIEDAD BRAEBUM	4.531	285	-	-	3.737	70
8093010	NECTARINES FRESCOS	4.324	-	481	3.528	24	-
22042122	VINO MERLOT, CAPACIDAD <= A 2 L	4.241	1.011	1.572	1.300	1.466	1.213
8082019	LAS DEMÁS PERAS FRESCAS	4.197	-	-	2.055	1.052	-
8061040	UVA FRESCA, VARIEDAD RIBIER	4.180	-	-	1.717	1.770	-
22042129	LOS DEMÁS VINOS TINTOS CON DEN. DE ORIGEN CAPACIDAD <= 2 L	4.043	942	1.272	1.349	963	949
6011011	BULBOS DE LILIUUM, EN REPOSO VEGETATIVO	3.720	2.512	745	517	182	2.266

PRINCIPALES PRODUCTOS EXPORTADOS A LOS PAÍSES BAJOS

(Miles de US\$ fob)

(Continuación)

CÓDIGO	DESCRIPCIÓN	Año	2004			2005	
			III trim.	IV trim.	I trim.	II trim.	III trim.
12099140	SEMILLAS DE PIMIENTO PARA SIEMBRA	3.667	393	22	416	2.254	336
8112010	MORAS, SIN COCER O COC., CONG., INCL. CON EDULC.	3.649	744	125	585	912	-
8044010	AGUACATES (PALTAS), VARIEDAD HASS, FRESCOS O SECOS	3.465	1.810	1.655	162	-	3.001
2071410	TROZOS Y DESPOJOS COMEST. DE GALLO O GALLINA, DESH., CONG.	3.204	1.567	746	522	707	168
8104090	MIRTILOS Y DEMÁS FRUTOS DEL GÉNERO VACCINIUM, FRESCOS	3.181	-	1.001	2.946	267	-
22042123	VINO TINTO MEZCLAS, CAPACIDAD <= A 2 L	2.878	956	842	870	803	929
8081010	MANZANAS FRESCAS, VARIEDAD RICHARD DELICIOUS	2.670	496	-	96	966	56
10051010	MAIZ (HÍBRIDOS) PARA SIEMBRA	2.602	79	-	1.790	244	172
28417010	MOLIBDATOS DE AMONIO	2.522	972	1.118	-	-	935
8021210	ALMENDRAS SIN CASCARA, FRESCAS O SECAS, ENTERAS	401	274	-	-	1.166	1.829
8062010	PASAS MORENAS	2.087	547	335	312	1.410	706
12099160	SEMILLAS DE COLIFLOR PARA SIEMBRA	548	10	1	1.944	461	11
22042111	VINO SAUVIGNON BLANC, CAPACIDAD <= A 2 L	2.480	780	777	671	589	1.017
7133310	FRÉJOL COMÚN, PARA SIEMBRA	1.084	94	-	165	1.768	230
6012011	BULBOS DE LILIIUM, EN VEGETACIÓN O EN FLOR	1.416	1.253	163	-	45	1.938
3042052	FILETES DE SALMONES DEL ATLÁNTICO Y DANUBIO, CONGELADOS	1.261	-	882	772	386	720
SUBTOTAL		1.636.910	477.541	469.122	597.533	625.004	498.019
Otros Productos		60.013	16.625	11.514	16.130	16.925	17.845
TOTAL PAÍS		1.696.923	494.166	480.636	613.662	641.929	515.864

Se incluyen los principales productos que hayan igualado o superado US\$2.500.000 en el año 2004, o US\$1.875.000 en el periodo enero-septiembre 2005.

PRINCIPALES PRODUCTOS IMPORTADOS DESDE LOS PAÍSES BAJOS

(Miles de US\$ cif)

CÓDIGO	DESCRIPCIÓN	Año	2004			2005	
			III trim.	IV trim.	I trim.	II trim.	III trim.
27101123	GASOLINA PARA VEHÍCULOS TERRESTRES, SIN PB, DE 97 OCTANOS	40.655	15.100	-	-	-	-
31026000	SALES DOBLES Y MEZCLAS DE NITRATO DE CA Y NITRATO DE AMONIO	8.818	4.595	718	-	4.203	3.916
27101122	GASOLINA PARA VEHÍCULOS TERRESTRES, SIN PB, DE 93 OCTANOS	6.523	-	-	-	-	-
30022000	VACUNAS PARA LA MEDICINA HUMANA	3.860	-	-	4.668	-	-
30023000	VACUNAS PARA LA MEDICINA VETERINARIA	3.246	2.096	212	3.649	770	1.704
30049010	LOS DEMÁS MEDIC. PARA VENTA AL POR MENOR, USO HUMANO	2.987	712	866	1.102	1.008	1.445
29242910	ASPARTAME; (N_L_ALFA-ASPARTIL-L-FENILALANINA 1 METIL ÉSTER)	2.506	361	1.159	272	219	452
72101200	PDTOS. LAMINADO HE, ESTAÑADOS, ANCHO >= 600 MM, ESP. < A 0.5MM	2.454	973	851	406	124	1.181
6011011	BULBOS DE LILIIUM, EN REPOSO VEGETATIVO	2.398	598	510	967	346	511
23099010	SUSTITUTOS LÁCTEOS PARA ALIMENTACIÓN DE TERNEROS	2.248	665	520	835	811	515
11090000	GLUTEN DE TRIGO, INCLUSO SECO	2.218	232	212	206	344	766
90091200	FOTOCOPIADORAS ELECTROSTÁTICAS, CON PROC. INDIRECTO	2.058	476	497	443	256	253
21069090	LAS DEMÁS PREPARACIONES ALIMENT. NO EXP. NI COMP. OTRA PTE.	2.050	616	516	657	639	611
29372300	ESTRÓGENOS Y PROGESTÓGENOS	2.040	613	444	390	4	275
84385000	MÁQUINAS Y APARATOS PARA LA PREPARACIÓN DE CARNE	1.842	1.635	-	715	165	3.691
84212199	LOS DEMÁS FILTROS DEPURADORES DE AGUA	1.762	30	67	61	23	2.116
48192010	CAJAS PLEGABLES DE CARTÓN SIN CORRUGAR	1.745	286	342	760	1.475	728
85101000	MÁQUINAS DE AFEITAR, CON MOTOR ELÉCTRICO INCORPORADO	1.681	403	598	298	913	588
39023000	COPOLÍMEROS DE PROPILENO, EN FORMAS PRIMARIAS	1.606	434	426	305	347	335
31024000	MEZCLAS NITRATO AMONIO C/CARBON. DE CA U OTROS NO FERTILIZ.	1.476	368	-	-	515	387
30043910	LOS DEMÁS MEDIC. C/ HORM. U OTROS DE 29.37 S/ANT., USO HUM.	1.426	141	623	805	63	192
23099090	LAS DEMÁS PREP. DEL TIPO UTILIZADO PARA ALIMENTAR ANIMALES	1.400	345	493	440	459	344
38082010	FUNGICIDAS ACOND. VTA. POR MENOR ENV. DE HASTA 5 KN O 5 LTS	1.391	-	717	221	148	38
49019991	MANUALES TÉCNICOS	1.360	460	340	734	778	1.562
90181300	APARATOS DE DIAGNÓSTICO DE VISUALIZ. POR RESONANCIA MAGNÉT.	1.288	72	383	42	0	494
48101910	LOS DEMÁS PAPELES P/ FINES GRÁFICOS, CONT. DE FIBRAS <= 10%	1.249	99	403	315	1.812	766
90328990	LOS DEMÁS INSTR. Y APAR. P/REGULAC. O CONTROL AUTOMÁTICOS	1.240	95	388	55	36	401
84137000	LAS DEMÁS BOMBAS CENTRÍFUGAS	1.237	143	47	38	38	25
84733090	LAS DEMÁS PARTES Y ACCESORIOS DE MÁQ. DE PART. 84,69 A 84,72	1.213	328	169	31	29	55
48102210	PAPEL ESTUCADO O CUCHÉ (LWC) P/IMPRIMIR, CONT. FIBRAS <= 10%	1.198	350	249	1.610	619	1.257
35051000	DEXTRINA Y DEMÁS ALMIDONES Y FÉCULAS MODIFICADOS	1.151	361	301	1.484	744	951

PRINCIPALES PRODUCTOS IMPORTADOS DESDE LOS PAÍSES BAJOS

(Miles de US\$ cif)

(Continuación)

CÓDIGO	DESCRIPCIÓN	Año	2004			2005	
			III trim.	IV trim.	I trim.	II trim.	III trim.
84139100	PARTES DE BOMBAS PARA LÍQUIDOS	1.139	134	230	161	208	135
39076000	POLITEREFTALATO DE ETILENO	1.119	-	1.119	410	-	-
22087000	LICORES	1.051	337	481	908	-	-
18050000	CACAO EN POLVO SIN AZUCARAR NI EDULCORAR	1.049	229	92	233	388	471
32141010	SELLADORES	1.040	330	365	241	297	107
84834029	LOS DEMÁS REDUCTORES, MULTIPLICADORES Y VARIADORES DE VELOC.	753	-	0	-	1.969	-
84118290	LAS DEMÁS TURBINAS DE GAS, DE POTENCIA > A 5000 KW	-	-	-	1.499	-	-
84717010	UNIDADES DE MEMORIA DE DISCO	733	136	-	13	267	620
90121000	MICROSCOPIOS, EXCEPTO LOS ÓPTICOS, Y DIFRACTÓGRAFOS	-	-	-	-	879	-
73053100	LOS DEMÁS TUBOS, SECC. CIRC. DIAM>406.4 MM, HE, SOLDADOS LONG	-	-	-	-	-	831
84798990	LAS DEMÁS MÁQ. Y APAR. MECÁNICOS CON FUNCIÓN PROPIA	31	22	5	812	12	4
90183910	CATÉTERES	782	345	187	443	149	227
20041000	PATATAS PREP. O CONSERV. (EXC. EN VINAG. O ÁC. ACÉT.) CONG.	620	107	180	192	282	313
31059020	ABONOS MINERAL. O QUÍMICOS C/LOS 3 FERTILIZANTES: N, K Y S.	-	-	-	-	780	-
39069000	LOS DEMÁS POLÍMEROS ACRÍLICOS, EN FORMAS PRIMARIAS	770	159	112	342	225	186
84389000	PARTES DE MÁQ. Y APAR. P/PREP. INDUST. DE ALIMENTOS O BEBIDAS	960	134	316	63	526	135
SUBTOTAL		118.369	34.519	15.142	26.822	22.872	28.587
Otros Productos		67.666	18.170	18.120	17.138	19.892	19.637
TOTAL PAÍS		186.035	52.690	33.262	43.961	42.764	48.224

Se incluyen los principales productos que hayan igualado o superado US\$1.000.000 en el año 2004 o US\$750.000 en el periodo enero-septiembre 2005.

PRINCIPALES PRODUCTOS EXPORTADOS A POLONIA

(Miles de US\$ fob)

CÓDIGO	DESCRIPCIÓN	Año	2004			2005	
			III trim.	IV trim.	I trim.	II trim.	III trim.
26030000	MINERALES DE COBRE Y SUS CONCENTRADOS	7.948	-	7.948	-	-	-
8061030	UVA FRESCA, VARIEDAD RED GLOBE	2.465	-	-	911	1.424	-
8132000	CIRUELAS SECAS	2.179	962	940	696	213	405
22042121	VINO CABERNET SAUVIGNON, CAPACIDAD <= A 2 L	1.423	376	448	313	469	372
3042092	FILETES DE MERLUZA DE COLA, CONGELADOS	1.296	643	383	458	467	1.785
22042112	VINO CHARDONNAY, CAPACIDAD <= A 2 L	589	142	203	110	124	162
22042122	VINO MERLOT, CAPACIDAD <= A 2 L	561	153	197	143	191	170
8062090	LAS DEMÁS PASAS, EXCEPTO MORENAS	550	398	-	52	212	105
22042129	LOS DEMÁS VINOS TINTOS CON DEN. DE ORIGEN CAPACIDAD <= 2 L	472	125	181	104	96	183
8062010	PASAS MORENAS	329	155	105	-	58	28
3049092	LAS DEMÁS CARNES DE MERLUZA DE COLA	299	81	184	29	27	20
3037999	LOS DEMÁS PESCADOS CONG., EXCL HÍGADOS, HUEVAS Y LECHAS	281	3	-	2	-	-
8081060	MANZANAS FRESCAS, VARIEDAD GRANNY SMITH	259	-	-	-	46	-
3049051	TROZOS DE SALMONES DEL PACÍFICO, ATLÁNTICO Y DANUBIO	257	-	-	-	-	-
3049053	LAS DEMÁS CARNES DE SALMONES DEL ATLÁNTICO Y DANUBIO	253	-	-	-	-	-
3042052	FILETES DE SALMONES DEL ATLÁNTICO Y DANUBIO, CONGELADOS	252	-	179	36	708	733
22042111	VINO SAUVIGNON BLANC, CAPACIDAD <= A 2 L	245	75	97	42	56	81
22042123	VINO TINTO MEZCLAS, CAPACIDAD <= A 2 L	243	67	67	155	124	156
3042099	LOS DEMÁS FILETES DE PESCADO, CONGELADOS	205	176	-	110	47	-
8082011	PERAS PACKHMAN'S TRIUMPH, FRESCAS	138	-	-	44	51	-
13023910	CARREGFENINA	134	36	83	-	-	-
22042190	LOS DEMÁS VINOS CAPACIDAD <= A 2 L	106	0	-	33	50	33
8055010	LIMONES (CITRUS LIMON, CITRUS LIMONUM), FRESCOS O SECOS	106	106	-	-	-	-
84195000	INTERCAMBIADORES DE CALOR	100	-	100	-	-	-
3037936	COJINOVA DESCAB. Y EVISC., CONG., EXCL. HÍG., HUEVAS Y LECHAS	94	-	56	27	34	-
22042113	VINO BLANCO MEZCLAS, CAPACIDAD <= A 2 L	90	26	32	23	23	17
8081010	MANZANAS FRESCAS, VARIEDAD RICHARD DELICIOUS	85	-	-	-	48	-
22042130	LOS DEMÁS VINOS CON DEN. DE ORIGEN CAPACIDAD <= 2 L	81	11	30	4	12	6
8105000	KIWIS FRESCOS	81	-	-	-	96	36
84304990	LAS DEMÁS MÁQUINAS DE SONDEO O PERFORACIÓN	72	-	20	21	-	-

PRINCIPALES PRODUCTOS EXPORTADOS A POLONIA

(Miles de US\$ fob)

(Continuación)

CÓDIGO	DESCRIPCIÓN	Año	2004			2005	
			III trim.	IV trim.	I trim.	II trim.	III trim.
8119090	LAS DEMÁS FRUTAS Y OTROS FRUTOS, SIN COCER O COC., CONG.	72	-	-	-	-	-
23012012	HARINA DE PESCADO, CONT. PROT.>= 66% EN PESO, NO ALIM. HUM.	70	-	70	-	-	-
22042119	LOS DEMÁS VINOS BLANCOS CON DEN. DE ORIGEN CAP. <= 2 L	69	12	29	25	1	3
22042991	LOS DEMÁS VINOS TINTOS	51	13	23	30	16	-
8112020	FRAMBUESAS, SIN COCER O COC., CONG., INCL. CON EDULC.	49	-	-	141	90	-
8061010	UVA FRESCA, VARIEDAD THOMPSON SEEDLESS (SULTANINA)	-	-	-	170	18	-
3037812	MERLUZA COMÚN DESCAB. Y EVISC., CONG., EXC. HÍGAGO Y HUEVAS	24	-	-	-	165	-
7108030	SETAS Y DEMÁS HONGOS, INCLUSO COCIDAS, CONGELADAS	18	-	-	-	21	115
3032210	SALMONES DEL ATLÁNTICO Y DANUBIO, ENT., CONG., EXC.S HÍGADOS	-	-	-	13	115	-
8119040	KIWIS, SIN COCER O COCIDOS, CONG., INCL. CON AZÚCAR O EDULC.	-	-	-	-	-	60
8061040	UVA FRESCA, VARIEDAD RIBIER	13	-	-	54	5	-
84806000	MOLDES PARA MATERIA MINERAL	3	-	3	27	7	18
20079911	PREPARACIONES DE PULPA DE MELOCOTÓN (DURAZNOS)	46	-	-	-	32	16
85092000	ENCERADORAS DE PISO, CON MOTOR ELÉCTRICO INCORP., USO DOM.	-	-	-	-	47	-
SUBTOTAL		21.606	3.558	11.378	3.772	5.093	4.504
Otros Productos		404	109	103	161	203	123
TOTAL PAÍS		22.010	3.667	11.482	3.933	5.296	4.627

Se incluyen los principales productos que hayan igualado o superado US\$50.000 en el año 2004, o US\$37.500 en el período enero-septiembre 2005.

PRINCIPALES PRODUCTOS IMPORTADOS DESDE POLONIA

(Miles de US\$ cif)

CÓDIGO	DESCRIPCIÓN	Año	2004			2005	
			III trim.	IV trim.	I trim.	II trim.	III trim.
73021000	CARRILES (RIELES) DE FUNDICIÓN, HIERRO O ACERO	4.380	50	-	-	-	-
72163200	PERFILES HE S/ALEAR, EN I, LAM. O EXT. CALTE, ALTO >= 80MM	2.483	803	718	725	518	961
72163100	PERFILES HE S/ALEAR, EN U, LAM. O EXT. CALTE, ALTO >= 80MM	1.561	356	401	276	644	708
84295990	LAS DEMÁS PALAS MEC., EXCAVAD., CARGAD. Y PALAS CARGADORAS	1.301	235	390	204	255	338
68042290	LAS DEMÁS MUELAS Y SIM., OBT. DE ABRASIVOS AGLOM. O CERÁMICO	1.101	348	436	371	121	311
72163300	PERFILES HE S/ALEAR, EN H, LAM. O EXT. CALTE, ALTO >= 80MM	920	297	347	497	573	703
33049990	LAS DEMÁS PREPARACIONES DE BELLEZA	632	160	224	226	543	153
44183000	TABLEROS PARA PARQUÉS, DE MADERA	622	122	81	133	66	155
28151100	HIDRÓXIDO DE SODIO (SOSA CAÚSTICA), SÓLIDA	618	135	256	230	161	37
38082010	FUNGICIDAS ACOND. VTA. POR MENOR ENV. DE HASTA 5 KN O 5 LTS	526	358	38	142	289	510
85445910	LOS DEMÁS MUELAS Y SIM., OBT. DE ABRASIVOS AGLOM. O CERÁMICO	389	197	57	228	65	289
38099190	LOS DEMÁS PDCTOS. Y PREPAR. P/ LA INDTRIA. TEXTIL O SIMILAR	378	73	102	36	-	-
44181000	VENTANAS, PUERTAS VIDRIERA Y MARCOS Y CONTRAMARCOS, MADERA	329	152	45	76	74	43
33049910	CREMAS PARA EL CUIDADO DE LA PIEL	325	180	36	52	70	122
85161010	CALENTADORES ELÉCTRICOS DE AGUA	301	117	91	90	142	71
48194000	LOS DEMÁS SACOS (BOLSAS), BOLSITAS Y CUCURUCHOS DE PAPEL	285	148	82	21	38	-
40169500	LOS DEMÁS ARTICULOS INFLABES DE CAUCHO VULCANIZADO	197	45	66	24	4	4
85365013	INTERRUPTORES TERMOMAGNÉTICOS UNIPOLARES	196	62	65	76	37	63
44112910	LOS DEMÁS TABLEROS FIBRA DENSIDAD > 0,5 y <= 0,8 G/CM3	184	59	49	50	175	30
72149900	LAS DEMÁS BARRAS HE O ACERO (FORJ. LAM O EXTRUIDAS), CALIENTE	156	-	94	-	-	-
85171990	LOS DEMÁS TELÉFONOS DE USUARIO	130	40	34	7	3	41
88023090	LOS DEMÁS AVIONES Y AERONAVES, PESO EN VACÍO >2000<=15000 KG	125	-	-	-	-	-
84322900	ESCARIFICADORES, CULTIVADORES, EXTIRPADORES, AZADAS ROTAT.	121	108	-	-	-	102
29051610	2-ETIL HEXANOL	-	-	-	533	469	-
68042220	LAS DEMÁS MUELAS DE ABRASIVOS NAT. O ARTIF. AGLOMERADOS	-	-	-	151	-	847
73084000	MAT. ANDAMIAJE, ENCOFRADO, APEO O APUNTMTO, FUND., HE O ACERO	68	-	-	-	896	-
72164000	PERFIL HE O ACERO S/ALEAR, EN L O T, LAM. O EXT. CTE, A >= 80 MM	-	-	-	101	414	279
84253990	LOS DEMÁS TORNOS Y CABRESTANTES, EXC. CON MOTOR ELÉCTRICO	-	-	-	-	675	-
84313910	PARTES MÁQ. Y APAR. ELEVO TRASP. ACCIÓN CONTINUA, P/ MERCANC	-	-	-	-	-	401
72254000	LOS DEMÁS PDCTOS. LAM ACERO CALIENTE, S/ENROLLAR, A >= 600MM	94	-	94	-	64	306
72162100	PERFILES HE S/ALEAR, EN L, LAM. O EXT. CALIENTE, ALTO < 80MM	-	-	-	-	244	80
85353010	SECCIONADORES	85	23	63	102	47	123

PRINCIPALES PRODUCTOS IMPORTADOS DESDE POLONIA

(Miles de US\$ cif)

(Continuación)

CÓDIGO	DESCRIPCIÓN	Año	2004			2005	
			III trim.	IV trim.	I trim.	II trim.	III trim.
33030000	PERFUMES Y AGUAS DE TOCADOR	60	44	10	72	142	4
72161000	PERFILES HE S/ALEAR, EN U, I o H, LAM. O EXT. CALTE, A< 80MM	-	-	-	-	-	182
38249099	LOS DEMÁS PROD. QUÍMICOS O PREP. PARA LA IND. QUÍMICA, NCOP	-	-	-	54	89	36
72165000	LOS DEMÁS PERFILES, LAMINADOS O EXTRUÍDOS EN CALIENTE	31	-	-	59	-	109
70132999	LOS DEMÁS ART. DE VIDRIO PARA BEBER, EXC. DE VITROCERÁMICA	63	44	0	87	79	-
85041000	BALASTOS O REACTANCIAS PARA LÁMPARAS O TUBOS DE DESCARGA	39	19	1	3	29	114
39233030	FRASCOS DE PLÁSTICO	47	-	47	22	107	16
73011000	TABLESTACAS DE HIERRO O DE ACERO	-	-	-	-	131	-
11081300	FÉCULA DE PATATA (PAPA)	92	25	-	78	20	19
73158200	LAS DEMÁS CADENAS ESLABONES SOLDADOS FUNDICIÓN, HE O ACERO	102	54	-	64	-	49
84145900	LOS DEMÁS VENTILADORES	70	11	35	27	65	8
33041000	PREPARACIONES PARA EL MAQUILLAJE DE LOS LABIOS	25	-	19	30	43	25
85044040	CARGADORES DE ACUMULADORES	1	-	1	-	-	95
85462010	AISLADORES ELÉCTRICOS, DE CERÁMICA, SIN PARTES METÁLICAS	-	-	-	-	-	92
85442020	OTROS CABLES Y CONDUCTORES ELÉCTR., DE CU, EXCPTO. TELEFON.	56	-	56	-	6	85
SUBTOTAL		18.093	4.262	3.937	4.847	7.301	7.510
Otros Productos		3.879	794	1.294	995	1.280	875
TOTAL PAIS		21.972	5.055	5.231	5.842	8.581	8.385

Se incluyen los principales productos que hayan igualado o superado US\$120.000 en el año 2004 o US\$90.000 en el período enero-septiembre 2005.

PRINCIPALES PRODUCTOS EXPORTADOS A PORTUGAL

(Miles de US\$ fob)

CÓDIGO	DESCRIPCIÓN	Año	2004			2005	
			III trim.	IV trim.	I trim.	II trim.	III trim.
16059070	CHOLGAS, CHORITOS Y CHOROS PREPARADOS O CONSERVADOS	3.560	636	-	-	14	-
8061030	UVA FRESCA, VARIEDAD RED GLOBE	2.968	-	-	210	2.348	-
29051100	METANOL (ALCOHOL METÍLICO)	2.616	-	-	1.379	-	-
8081020	MANZANAS FRESCAS, VARIEDAD ROYAL GALA	1.751	-	-	292	770	6
93019000	LAS DEMÁS ARMAS GUERRA, EXC. REVOLVER, PISTOLAS Y A. BLANCAS	1.543	-	926	-	-	-
8105000	KIWIS FRESCOS	1.494	21	-	-	1.863	-
12149010	ALTRAMUCES O LUPINOS	1.476	573	217	103	839	257
8082011	PERAS PACKHMAN'S TRIUMPH, FRESCAS	1.391	5	-	230	621	-
8023290	LAS DEMÁS NUECES DE NOGAL SIN CÁSCARA, FR. O SEC. EXC. ENT.	1.297	1.006	29	-	159	708
3037822	MERLUZA DEL SUR DESCAB. Y EVISC., CONG., EXC. HÍG. Y HUEVAS	1.253	539	158	401	965	981
8081030	MANZANAS FRESCAS, VARIEDAD RED STARKING	1.012	-	-	13	548	-
45031000	TAPONES DE CORCHO NATURAL	808	83	12	274	31	37
8023210	NUECES DE NOGAL SIN CÁSCARA, FRESCAS O SECA, ENTERAS	770	404	62	-	612	1.354
8023100	NUECES DE NOGAL CON CÁSCARA, FRESCAS O SECAS	592	410	10	-	72	679
48109210	CARTULINAS	543	283	-	91	121	135
8081060	MANZANAS FRESCAS, VARIEDAD GRANNY SMITH	479	-	-	51	630	10
8081090	LAS DEMÁS VARIEDADES DE MANZANAS FRESCAS	476	29	-	-	803	31
3037932	CONGRIO DORADO DESCAB. Y EVISC., CONG., EXC. HÍG. Y HUEVAS	464	114	38	189	237	44
73101010	BARRILES, TAMB. Y BIDONES FUNDICIÓN, FE O ACERO, CAP. >= 50 L	409	147	-	-	-	333
8094010	CIRUELAS FRESCAS	398	-	-	73	47	-
8081010	MANZANAS FRESCAS, VARIEDAD RICHARD DELICIOUS	394	9	-	16	455	56
3049092	LAS DEMÁS CARNES DE MERLUZA DE COLA	390	168	126	113	-	55
3073900	MEJILLONES CONGELADOS, SECOS, SALADOS O EN SALMUERA	375	86	-	-	21	-
84191100	CALENTADORES DE AGUA DE CALENTAMIENTO INSTANTÁNEO, DE GAS	307	77	162	171	318	86
8062090	LAS DEMÁS PASAS, EXCEPTO MORENAS	291	179	-	-	44	195
3037812	MERLUZA COMÚN DESCAB. Y EVISC., CONG., EXC. HÍGAGO Y HUEVAS	281	229	-	102	-	-
8082012	PERAS BARLETT BOSCH FRESCAS	277	-	-	-	-	-
3075910	LOS DEMÁS PULPOS CONGELADOS	272	-	210	-	677	450
3049053	LAS DEMÁS CARNES DE SALMONES DEL ATLÁNTICO Y DANUBIO	223	-	-	-	-	105
8062010	PASAS MORENAS	143	105	-	-	60	140
28100020	ÁCIDOS BÓRICOS.	136	27	-	-	-	-

PRINCIPALES PRODUCTOS EXPORTADOS A PORTUGAL

(Miles de US\$ fob)

(Continuación)

CÓDIGO	DESCRIPCIÓN	Año	2004		2005		
			III trim.	IV trim.	I trim.	II trim.	III trim.
3049045	LAS DEMÁS CARNES DE MERLUZA DEL SUR	122	39	10	20	54	137
8061090	UVA FRESCA, LAS DEMÁS VARIEDADES	121	-	-	0	-	-
8081040	MANZANAS FRESCAS, VARIEDAD FUJI	101	-	-	-	248	3
8093010	NECTARINES FRESCOS	95	-	-	52	-	-
3049089	LAS DEMÁS CARNES DE CONGRIO	94	7	4	22	33	6
45049010	TAPONES DE CORCHO AGLOMERADO	81	-	-	-	-	90
16059020	ALMEJAS PREPARADAS O CONSERVADAS	70	-	-	-	-	-
8132000	CIRUELAS SECAS	61	22	-	-	-	18
44160010	BARRILES, CUBAS, TINAS Y TINAJAS DE MADERA	59	59	-	-	-	26
16059050	CARACOLES PREPARADOS O CONSERVADOS	56	-	-	-	-	-
8082019	LAS DEMÁS PERAS FRESCAS	55	-	-	-	-	-
3061990	LAS DEMÁS CRUSTÁCEOS PELADOS O SIN PELAR, CONGELADOS	54	-	15	10	-	-
32030090	LAS DEMÁS MATERIAS COLORANTES DE ORIGEN VEGETAL O ANIMAL	53	17	-	-	-	9
44079920	MADERA ASERRADA O DESBAST. LONG., DE LENGUA, ESP. >6 MM	53	-	28	-	-	43
8061010	UVA FRESCA, VARIEDAD THOMPSON SEEDLESS (SULTANINA)	-	-	-	-	195	-
4070090	LOS DEMÁS HUEVOS DE AVE CON CÁSCARA, FR., CONSERV. O COCIDOS	-	-	-	-	-	96
3061410	JAIBAS CONGELADAS	-	-	-	21	35	30
5119190	LOS DEMÁS PROD. DE PESCADO, CRUST., MOLUSCOS, NO ALIM. HUM.	-	-	-	12	47	-
3037819	LAS DEMÁS MERLUZAS COM., CONG., EXC. HIGADOS, HUEVAS Y LECHAS	-	-	-	-	42	-
3079990	LOS DEMÁS INVERTEBR. ACUÁT., ALIM. HUM., CONG., SEC. O SAL.	-	-	-	39	-	-
SUBTOTAL		29.463	5.274	2.008	3.883	12.908	6.122
Otros Productos		523	70	101	96	121	121
TOTAL PAÍS		29.986	5.344	2.109	3.979	13.029	6.242

Se incluyen los principales productos que hayan igualado o superado US\$50.000 en el año 2004, o US\$37.500 en el período enero-septiembre 2005.

PRINCIPALES PRODUCTOS IMPORTADOS DESDE PORTUGAL

(Miles de US\$ cif)

CÓDIGO	DESCRIPCIÓN	Año	2004		2005		
			III trim.	IV trim.	I trim.	II trim.	III trim.
45031000	TAPONES DE CORCHO NATURAL	24.771	6.053	5.020	9.075	8.094	5.667
45049010	TAPONES DE CORCHO AGLOMERADO	8.341	2.397	2.257	1.828	1.958	1.801
84191100	CALENTADORES DE AGUA DE CALENTAMIENTO INSTANTÁNEO, DE GAS	5.798	903	815	3.013	1.593	604
73242900	LAS DEMÁS BAÑERAS, DE FUNDICIÓN, HIERRO O ACERO	4.571	1.567	1.721	1.450	470	994
84262000	GRÚAS DE TORRE	1.265	381	301	679	744	453
39012000	POLIETILENO DE DENSIDAD >= A 0,94	1.110	-	630	-	-	58
84639010	MÁQUINAS PARA LA FABRICACIÓN DE ENVASES	512	512	-	-	-	-
73241000	FREGADEROS Y LAVABOS, DE ACERO INOXIDABLE	468	121	63	148	126	141
56074900	LAS DEMÁS CUERDAS Y CORDAJES, DE POLIETILENO O POLIPROPILENO	412	129	-	172	21	266
62104000	LAS DEMÁS PRENDAS DE VESTIR P/HOMBRES O NIÑOS	396	-	21	287	250	-
87042111	FURGONES, M ÉMB., E.COMPR., CARGA MAX<=5T Y C. U.>500<=2000 K	387	387	-	-	-	-
61099021	T-SHIRTS Y CAMISETAS DE PUNTO, DE FIBR. SINTÉT., HOM. Y MUJ.	369	220	76	33	13	16
56081110	REDES PARA LA PESCA, DE MATERIA TEXTIL SINTÉTICA	332	80	23	1	-	4
62121020	SOSTENES (CORPIÑOS), INCL. DE PUNTO, DE FIBR. SINT. O ARTIF.	289	108	-	-	-	8
82022000	HOJAS DE SIERRA DE CINTA	280	74	62	36	32	40
84814000	VÁLVULAS DE ALIVIO O DE SEGURIDAD	272	12	-	-	-	-
85372090	LOS DEMÁS SOPORTES PARA UNA TENSIÓN >72,5 KV	252	-	-	-	323	-
84199000	PARTES DE APAR. Y DISPOSITIVOS	251	82	44	81	25	71
85153100	MÁQUINAS Y APAR.SOLDAR DE ARCO O CHORRO PLASMA AUTOMÁTICOS	237	-	-	-	-	-
45019000	DESPERD. DE CORCHO; CORCHO TRITURADO, GRANULADO O PULVERIZADO	229	78	48	53	89	25
38082090	LOS DEMÁS FUNGICIDAS ACOND. VENTA POR MENOR EN OTROS ENV.	216	91	126	-	-	-
40092100	TUBOS CAUCHO VULC. S/ END., REFORZ. O COMB. C/ METAL, S/ ACC	194	40	94	63	71	24
56081912	LAS DEMÁS REDES DE MALLAS ANUDADAS DE POLIETILENO	178	42	7	63	8	-
73249000	LOS DEMÁS ART HIGIENE O TOCADOR Y SUS PART, FUND, HE O ACERO	173	52	41	115	30	88
73121010	CABLES 1- 80 MM. DIÁMET, ALAMBRE SEC. CIRCULAR, HE O ACERO	163	42	31	155	-	-
39173220	LOS DEMÁS TUBOS PLÁSTICOS, DE POLÍMEROS DE PROPILENO	162	95	21	-	42	20

PRINCIPALES PRODUCTOS IMPORTADOS DESDE PORTUGAL

(Miles de US\$ cif)

(Continuación)

CÓDIGO	DESCRIPCIÓN	Año	2004			2005	
			III trim.	IV trim.	I trim.	II trim.	III trim.
39204900	LAS DEMÁS PLACAS DE POLÍMEROS DE CLORURO VINILO	150	68	37	-	36	54
85072000	LOS DEMÁS ACUMULADORES DE PLOMO	149	69	15	7	-	21
73072900	LOS DEMÁS ACCESORIOS DE TUBERÍA, DE ACERO INOXIDABLE	147	-	36	10	74	30
32091010	PINTURAS A BASE DE POLÍMEROS ACRÍL. O VINÍL., MEDIO ACUOSO	146	-	-	-	-	1
34049020	LAS DEMÁS CERAS PREPARADAS	129	49	-	50	0	44
94059900	LAS DEMÁS PARTES DE APARATOS DE ALUMBRADO	110	107	-	-	2	2
84436000	MÁQUINAS AUXILIARES DE IMPRENTA	102	-	-	-	-	13
69111090	LOS DEMÁS ARTÍCULOS PARA EL SERVICIO DE MESA O DE COCINA	101	73	-	24	-	0
85042320	TRANSF. DE DIELÉCT. LÍQ., DE POT. > 37.500 Y <=75.000 KVA	-	-	-	-	-	762
74072990	LAS DEMÁS BARRAS HUECAS DE ALEACIONES DE CU	99	99	-	238	-	119
85445910	LOS DEMÁS CONDUCTORES ELÉCTR. P/TENSIÓN >80<=1000 V, DE CU	-	-	-	-	274	-
73144200	LAS DEMÁS TELAS METÁL. REDES Y REJAS ALAM. HE, REVEST. PLÁST	-	-	-	268	-	-
73084000	MAT. ANDAMIAJE, ENCOFRADO, APEO O APUNTMTO, FUND., HE O ACERO	54	54	-	-	167	38
84633000	MÁQUINAS PARA TRABAJAR ALAMBRE	-	-	-	-	180	-
30049010	LOS DEMÁS MEDIC. PARA VENTA AL POR MENOR, USO HUMANO	95	33	22	37	88	52
73218120	LOS DEMÁS APARATOS NO ELÉCTRICOS, DE GAS Y OTROS COMB.	-	-	-	0	129	-
84649000	LAS DEMÁS MÁQ. HERR.P/TRAB. PIEDRA, CERÁMICA, HORMIGÓN O SIM.	-	-	-	90	-	-
85389090	LAS DEMÁS PARTES DE LOS APARATOS PDAS. 85.35 A 85.37	26	1	-	-	63	25
40151990	LOS DEMÁS GUAANTES, MITONES O MANOPLAS, DE CAUCHO VULCANIZADO	15	-	15	24	11	51
84031000	CALDERAS PARA CALEFACCIÓN CENTRAL, EXC. PDA. 84.02	37	3	12	-	11	71
82152000	LOS DEMÁS SURTIDOS DE CUCHARAS, TENEDORES, CUCHARONES	56	56	-	-	44	37
63026019	LAS DEMÁS TOALLAS, DE TEJIDO BUCLE, DE ALGODÓN	54	-	54	0	-	75
SUBTOTAL		53.097	14.080	11.590	17.998	14.968	11.675
Otros Productos		3.649	908	955	835	905	915
TOTAL PAÍS		56.747	14.988	12.544	18.834	15.873	12.590

Se incluyen los principales productos que hayan igualado o superado US\$100.000 mil en el año 2004 o US\$75.000 en el período enero-septiembre 2005.

PRINCIPALES PRODUCTOS EXPORTADOS AL REINO UNIDO

(Miles de US\$ fob)

CÓDIGO	DESCRIPCIÓN	Año	2004			2005	
			III trim.	IV trim.	I trim.	II trim.	III trim.
74031100	CÁTODOS Y SECCIONES DE CÁTODO, DE COBRE REFINADO	220.692	39.670	44.042	31.191	38.533	36.873
71081200	ORO EN BRUTO, EXCEPTO EN POLVO, PARA USO NO MONETARIO	193.804	54.652	25.224	-	-	-
71069120	PLATA EN BRUTO, ALEADA	60.576	21.261	6.582	-	-	-
8061010	UVA FRESCA, VARIEDAD THOMPSON SEEDLESS (SULTANINA)	34.266	-	-	17.101	4.142	-
22042121	VINO CABERNET SAUVIGNON, CAPACIDAD <= A 2 L	34.021	11.922	9.980	5.021	5.936	6.964
22042112	VINO CHARDONNAY, CAPACIDAD <= A 2 L	26.238	10.124	7.543	4.532	3.897	6.678
22042122	VINO MERLOT, CAPACIDAD <= A 2 L	25.715	7.440	7.544	4.649	7.085	5.744
22042111	VINO SAUVIGNON BLANC, CAPACIDAD <= A 2 L	22.856	7.057	7.203	4.460	6.164	7.996
8061090	UVA FRESCA, LAS DEMÁS VARIEDADES	19.726	-	119	9.420	10.879	-
22042129	LOS DEMÁS VINOS TINTOS CON DEN. DE ORIGEN CAPACIDAD <= 2 L	14.520	4.093	4.431	3.259	3.068	3.591
26131010	CONCENTRADOS TOSTADOS DE MOLIBDENO	14.405	1.592	3.654	14.911	6.539	11.207
2071410	TROZOS Y DESPOJOS COMEST. DE GALLO O GALLINA, DESH., CONG.	13.513	3.676	2.331	4.380	6.369	7.420
22042123	VINO TINTO MEZCLAS, CAPACIDAD <= A 2 L	10.898	3.758	3.427	2.393	2.715	4.063
44121910	MADERA CONTRACHAP.C/HOJA EXTERNA CONÍFERAS, ESP. < =0.6 MM	10.593	3.210	3.079	4.228	2.484	2.852
47032100	PASTA QUÍM. CONÍF. SULF. O SOSA, EXC. DISOLV., SEMIB. O BLANQ.	10.314	3.485	852	1.003	752	425
22042991	LOS DEMÁS VINOS TINTOS	9.465	2.857	2.790	2.095	2.717	2.537
8094010	CIRUELAS FRESCAS	9.370	-	65	4.776	2.773	0
7031010	CEBOLLAS FRESCAS O REFRIGERADAS	8.952	8	-	2.083	3.036	-
29051100	METANOL (ALCOHOL METÍLICO)	7.920	2.712	2.478	-	-	-
48109210	CARTULINAS	7.469	2.311	2.198	1.578	3.151	2.220
8081020	MANZANAS FRESCAS, VARIEDAD ROYAL GALA	7.107	871	-	1.908	3.593	802
44071019	LAS DEMÁS MADERAS ASERRADAS DE PINO INSIG., DE ESP. > 6 MM	6.695	1.478	1.355	1.797	1.332	2.313
22042992	LOS DEMÁS VINOS BLANCOS	5.766	2.196	1.383	1.229	2.404	2.611
48010010	PAPEL PRENSA EN BOBINAS	5.729	3.144	474	2.096	2.410	924
8105000	KIWIS FRESCOS	5.055	1.704	64	29	3.162	2.202

PRINCIPALES PRODUCTOS EXPORTADOS AL REINO UNIDO

(Miles de US\$ fob)

(Continuación)

CÓDIGO	DESCRIPCIÓN	Año	2004		2005		
			III trim.	IV trim.	I trim.	II trim.	III trim.
8112020	FRAMBUESAS, SIN COCER O COC., CONG., INCL. CON EDULC.	4.906	430	171	1.780	1.050	429
8061020	UVA FRESCA, VARIEDAD FLAME SEEDLESS	4.791	-	557	3.388	3	-
8052020	CLEMENTINAS FRESCAS O SECAS	4.740	4.162	1	-	238	2.549
22042113	VINO BLANCO MEZCLAS, CAPACIDAD <= A 2 L	4.585	1.623	1.527	896	1.280	1.028
8081050	MANZANAS FRESCAS, VARIEDAD BRAEBUM	4.060	584	-	40	3.381	1.257
8104090	MIRTILOS Y DEMÁS FRUTOS DEL GÉNERO VACCINIUM, FRESCOS	3.862	-	1.933	4.213	1.023	0
8044010	AGUACATES (PALTAS), VARIEDAD HASS, FRESCOS O SECOS	3.806	901	2.903	50	0	1.614
8081090	LAS DEMÁS VARIEDADES DE MANZANAS FRESCAS	3.633	497	-	393	2.680	525
47032900	PASTA QUÍM.NO CONÍF. SULF.O SOSA,EXC. DIS., SEMIB. O BLANQ.	3.588	1.699	-	169	1.143	921
8062010	PASAS MORENAS	3.549	1.347	931	507	1.839	1.556
16041190	LOS DEMÁS SALMONES, ENTEROS O EN TROZOS, EXCEPTO PICADOS	3.003	1.092	581	-	869	837
8093010	NECTARINES FRESCOS	2.881	-	278	2.864	43	-
72042100	DESPERDICIOS Y DESECHOS, DE ACERO INOXIDABLE	2.827	799	870	784	687	495
8132000	CIRUELAS SECAS	2.623	1.078	1.064	919	958	2.266
3042052	FILETES DE SALMONES DEL ATLÁNTICO Y DANUBIO, CONGELADOS	851	430	421	691	1.203	2.042
2032930	LAS DEMÁS CARNES DE PORCINO DESHUESADAS Y CONGELADAS	2.088	244	745	1.028	589	1.297
2013090	LAS DEMÁS CARNES DE BOVINOS DESHUESADAS, FR. O REFR.	-	-	-	1.010	1.102	394
8081060	MANZANAS FRESCAS, VARIEDAD GRANNY SMITH	1.785	40	-	469	1.694	13
8021210	ALMENDRAS SIN CASCARA, FRESCAS O SECAS, ENTERAS	80	-	80	-	781	1.290
74031900	LOS DEMÁS COBRES REFINADOS	954	-	954	1.924	-	-
23012012	HARINA DE PESCADO, CONT. PROT.>= 66% EN PESO, NO ALIM. HUM.	-	-	-	-	-	1.909
SUBTOTAL		844.274	204.146	149.834	145.263	143.706	127.845
Otros Productos		40.868	12.204	7.619	11.089	10.775	12.407
TOTAL PAÍS		885.142	216.349	157.453	156.352	154.481	140.252

Se incluyen los principales productos que hayan igualado o superado US\$2.500.000 en el año 2004, o US\$1.875.000 en el período enero-septiembre 2005.

PRINCIPALES PRODUCTOS IMPORTADOS DESDE EL REINO UNIDO

(Miles de US\$ cif)

CÓDIGO	DESCRIPCIÓN	Año	2004		2005		
			III trim.	IV trim.	I trim.	II trim.	III trim.
22083010	WHISKY, DE ENVEJECIMIENTO <= 6 AÑOS	11.706	1.474	5.304	1.267	1.480	1.234
30049010	LOS DEMÁS MEDIC. PARA VENTA AL POR MENOR, USO HUMANO	9.177	2.479	1.838	2.407	2.493	2.952
84295990	LAS DEMÁS PALAS MEC., EXCAVAD.,CARGAD. Y PALAS CARGADORAS	6.870	1.915	3.487	2.764	1.991	3.120
87032391	AUTOMÓVILES TURISMO, E.CHISPA M.PISTÓN, CIL >1500 <=3000 CM3	5.837	1.763	1.225	1.310	2.107	2.040
39069000	LOS DEMÁS POLÍMEROS ACRÍLICOS, EN FORMAS PRIMARIAS	5.625	1.299	1.102	1.528	1.622	757
27111200	PROPANO LICUADO	5.551	5.551	-	-	-	-
87041090	LOS DEMÁS VOLQUETES AUTOM. P/ USAR FUERA DE RED CARRETERAS	4.878	-	1.906	6.002	2.730	1.732
22083020	WHISKY, DE ENVEJECIMIENTO > 6 AÑOS PERO <= 12 AÑOS	3.679	426	2.175	469	1.170	399
84295110	CARGADORAS FRONTALES	3.222	713	737	332	1.163	887
38220000	REACTIVOS COMPUESTOS DE DIAGNOSTICO O DE LABORATORIO PREP.	3.047	843	905	962	905	849
85021310	GRUPOS ELECTR.MOTOR ÉMBOLO ENCEND.COMPRES. POT>375<= 750 KVA	2.887	690	753	557	1.196	1.057
33021000	MEZCLAS SUST. ODORÍFERAS, USADA EN IND. ALIMENT. O DE BEBIDA	2.835	782	945	834	913	517
85021210	GRUPOS ELECTR.MOTOR ÉMBOLO ENCEND. COMPRES. POT>75<=150 KVA	2.415	620	725	693	899	353
72104900	LOS DEMÁS PDTOS. DE HE CINCADOS DE OTRO MODO, ANCHO>= 600 MM	2.367	1.485	109	757	263	420
49019911	LIBROS ESCOLARES PARA ENSEÑANZA BÁSICA Y MEDIA	2.354	295	455	1.260	124	152
39219090	LAS DEMÁS PLACAS, LÁMINAS, HOJAS Y TIRAS DE PLÁSTICO	2.274	420	495	663	404	817
48232000	PAPEL Y CARTÓN FILTRO	2.189	662	487	629	605	641
32030090	LAS DEMÁS MATERIAS COLORANTES DE ORIGEN VEGETAL O ANIMAL	2.059	1.122	935	1.300	2.592	1.638
40094200	TUBOS CAUCHO VULC. S/ END., REFORZ. O COMB. C/ OTRAS C/ ACC	2.028	1.580	162	149	13	165
47079010	LOS DEMÁS DESPERDICIOS Y DESECHOS DE PAPEL	1.899	1.080	736	832	448	35
84272016	MONTACARGA CARGA FRONTAL C/MOTOR DIESEL Y CAP.LEV>2000 KG	1.849	724	300	1.355	595	195
84139100	PARTES DE BOMBAS PARA LÍQUIDOS	1.738	815	282	700	810	856
84512100	MÁQUINAS DE SECAR, DE CAPACIDAD <= A 10 KG	1.681	436	1	542	996	207
38082010	FUNGICIDAS ACOND. VTA. POR MENOR ENV. DE HASTA 5 KN O 5 LTS	1.632	1.056	224	156	670	1.702
38083013	REGUL. CRECMTO. PLANTAS VTA. POR MENOR ENV. <= 5 KN O 5 L.	1.575	591	339	113	-	726

PRINCIPALES PRODUCTOS IMPORTADOS DESDE EL REINO UNIDO

(Miles de US\$ cif)

(Continuación)

CÓDIGO	DESCRIPCIÓN	Año	2004			2005	
			III trim.	IV trim.	I trim.	II trim.	III trim.
84742000	MÁQUINAS Y APARATOS PARA QUEBRANTAR, TRITURAR O PULVERIZAR	1.540	1.212	-	-	-	24
85021190	LOS DEMÁS GRUPOS ELECTR. M. ÉMBOLO E. COMPR. POT>37,5<= 75 kVA	1.493	281	608	169	417	251
84148090	LAS DEMÁS BOMBAS Y COMPRESORES DE AIRE	1.473	70	58	44	164	83
84082090	LOS DEMÁS MOTORES USADOS P/ LA PROPULSIÓN VEHS. DEL CAP. 87	1.397	636	444	294	-	-
84099990	LAS DEMÁS PART. DEST.PRINC. A MOTORES PART. 84.07 U 84.08	1.383	406	468	347	451	230
85023910	LOS DEMÁS GRUPOS ELECTRÓGENOS, ACOND. POR TURBINAS DE GAS	1.382	1.373	-	33	-	-
84211900	LAS DEMÁS CENTRIFUGADORAS	1.328	20	1.308	-	10	-
85021290	LOS DEMÁS GRUPOS ELECTR. M. ÉMBOLO E. COMPR. POT>225<=375 kVA	1.254	215	87	461	476	220
30042010	MEDICAMENTOS CON OTROS ANTIBIÓTICOS USO HUM., AL DETALLE	1.212	78	290	177	338	129
38151900	LOS DEMÁS CATALIZADORES SOBRE SOPORTE	132	107	23	-	3.656	88
32061110	PIGMENTOS, CON UN CONTENIDO DE DIÓXIDO DE TITANIO >= 80%	632	110	161	342	1.128	1.421
88052900	LOS DEMÁS APARATOS ENTRENAMIENTO VUELO EN TIERRA Y PARTES	-	-	-	6	0	2.391
84778000	LAS DEMÁS MÁQ.Y APAR.TRABAJAR CAUCHO O PLÁSTICO O SUS PDTOS.	180	180	-	-	518	1.437
87032491	AUTOMÓVILES TURISMO, E. CHISPA M. PISTÓN, CIL.>3000 CM3	569	61	224	223	526	960
84295210	EXCAVADORAS	728	-	58	1.450	29	-
38151100	CATALIZADORES S/ SOPORTE CON NI O SUS COMP. C/ SUST. ACTIVAS	218	-	218	-	1.478	-
85451100	ELECTRODOS DEL TIPO DE LOS UTILIZADOS EN HORNOS	492	204	288	299	437	616
84435100	MÁQUINAS PARA IMPRIMIR POR CHORRO DE TINTA	898	350	236	583	248	466
84272012	MONTACARGA, CARGA FRONTAL, MOTOR GAS Y CAP. LEV>2000 KG	373	-	94	1.037	222	-
87032319	LOS DEMÁS VEH. TRAC 4 R., E.CHISPA, PISTÓN, C>1500<=3000 CM3	459	268	136	136	730	325
84082040	MOTORES USADOS PARA LA PROPULSIÓN VEHÍCULOS PDA. 87.04	257	37	14	1.037	50	23
22083090	WHISKY, DE ENVEJECIMIENTO > 12 AÑOS	211	11	152	172	493	428
29310090	LOS DEMÁS COMPUESTOS ÓRGANO-INORGÁNICOS	266	74	36	652	361	79
76129000	LOS DEMÁS DEPÓSITOS, CISTERNAS, CUBAS Y SIM.CAP <=300 LTS	199	43	-	365	263	422
90278090	LOS DEMÁS INSTR. Y APARATOS PARA ANÁLISIS FÍSICOS O QUÍMICOS	438	95	31	151	215	603
SUBTOTAL		109.890	34.650	30.562	35.560	38.399	33.646
Otros Productos		109.398	26.689	28.087	30.924	31.729	30.838
TOTAL PAÍS		219.289	61.339	58.649	66.484	70.128	64.485

Se incluyen los principales productos que hayan igualado o superado US\$1.200.000 en el año 2004 o US\$900.000 en el período enero-septiembre 2005.

PRINCIPALES PRODUCTOS EXPORTADOS A LA REPÚBLICA CHECA

(Miles de US\$ fob)

CÓDIGO	DESCRIPCIÓN	Año	2004			2005	
			III trim.	IV trim.	I trim.	II trim.	III trim.
22042991	LOS DEMÁS VINOS TINTOS	1.701	138	23	216	143	289
22042121	VINO CABERNET SAUVIGNON, CAPACIDAD <= A 2 L	456	116	99	148	118	181
22042122	VINO MERLOT, CAPACIDAD <= A 2 L	320	64	84	134	78	104
22042112	VINO CHARDONNAY, CAPACIDAD <= A 2 L	255	34	82	86	84	100
8132000	CIRUELAS SECAS	216	134	32	53	114	152
22042111	VINO SAUVIGNON BLANC, CAPACIDAD <= A 2 L	177	46	56	66	33	63
22042129	LOS DEMÁS VINOS TINTOS CON DEN. DE ORIGEN CAPACIDAD <= 2 L	123	16	41	95	106	102
13023910	CARREGFENINA	119	-	119	-	-	-
8062010	PASAS MORENAS	117	29	33	16	16	-
39131090	LOS DEMÁS ALGINATOS, SUS SALES Y ÉSTERES EN FORMAS PRIMARIAS	114	32	-	52	-	-
8061030	UVA FRESCA, VARIEDAD RED GLOBE	112	-	-	19	124	-
22042992	LOS DEMÁS VINOS BLANCOS	98	19	12	19	20	-
22042123	VINO TINTO MEZCLAS, CAPACIDAD <= A 2 L	92	10	28	71	28	37
16041911	JUREL AL NATURAL, ENTERO O EN TROZOS, EXCEPTO PICADO	45	45	-	-	17	20
94036090	LOS DEMÁS MUEBLES DE MADERA	39	-	39	-	-	-
18069020	CHOCOLATES SIN RELLENOS, EN FORMAS DISTINTA DE LOS BLOQUES	28	-	28	-	-	-
16041912	JUREL CON SALSA DE TOMATES, ENTERO O EN TROZOS, EXC. PICADO	24	6	18	-	-	-
8062090	LAS DEMÁS PASAS, EXCEPTO MORENAS	17	-	17	-	11	-
39131020	ALGINATO DE SODIO, SUS SALES Y ÉSTERES EN FORMAS PRIMARIAS	14	-	14	42	14	15
8061010	UVA FRESCA, VARIEDAD THOMPSON SEEDLESS (SULTANINA)	12	-	-	-	-	-
22042119	LOS DEMÁS VINOS BLANCOS CON DEN. DE ORIGEN CAP. <= 2 L	8	5	1	10	14	24

PRINCIPALES PRODUCTOS EXPORTADOS A LA REPÚBLICA CHECA

(Miles de US\$ fob)

(Continuación)

CÓDIGO	DESCRIPCIÓN	Año	2004			2005	
			III trim.	IV trim.	I trim.	II trim.	III trim.
22042113	VINO BLANCO MEZCLAS, CAPACIDAD <= A 2 L	8	-	5	1	1	9
87032391	AUTOMÓVILES TURISMO, E.CHISPA M.PISTÓN, CIL >1500<=3000 CM3	-	-	-	10	-	-
49119900	LOS DEMÁS IMPRESOS	8	8	-	-	-	10
22042130	LOS DEMÁS VINOS CON DEN. DE ORIGEN CAPACIDAD <= 2 L	2	2	1	5	-	4
SUBTOTAL		4.105	703	731	1.044	921	1.108
Otros Productos		19	8	2	5	5	14
TOTAL PAÍS		4.124	712	733	1.049	926	1.123

Se incluyen los principales productos que hayan igualado o superado US\$10.000 en el año 2004, o US\$7.500 en el período enero-septiembre 2005.

PRINCIPALES PRODUCTOS IMPORTADOS DESDE LA REPÚBLICA CHECA

(Miles de US\$ cif)

CÓDIGO	DESCRIPCIÓN	Año	2004			2005	
			III trim.	IV trim.	I trim.	II trim.	III trim.
84118290	LAS DEMÁS TURBINAS DE GAS, DE POTENCIA > A 5000 KW	1.754	-	1.754	-	-	-
73063000	TUBOS Y PERF. HUECO HE, SOLD, SECC. CIRC, HE O ACERO S/ALEAR	1.174	267	279	396	389	543
28342900	LOS DEMÁS NITRATOS	506	365	-	79	52	281
82082000	CUCHILLAS Y HOJAS CORTANTES P/MAQ. O APAR. MECÁN., P/ MADERA	402	151	97	81	64	67
85015290	LOS DEMÁS MOT.CORR. ALT., POLIFÁSICOS, POT.>37<=75 KW	364	128	68	52	172	73
72163200	PERFILES HE S/ALEAR, EN I, LAM. O EXT. CALTE, ALTO >= 80MM	337	98	24	-	-	-
85015210	LOS DEMÁS MOT.CORR. ALT., POLIFÁSICOS, POT.>750 W<=7,5 KW	327	206	52	71	117	224
72163100	PERFILES HE S/ALEAR, EN U, LAM. O EXT. CALTE, ALTO >= 80MM	322	54	33	-	-	-
85015220	LOS DEMÁS MOT.CORR. ALT., POLIFÁSICOS, POT.>7,5<=37 KW	321	112	101	217	156	290
84672999	LAS DEMÁS HERR. ELECTROMECC. FUNCIONEN C/FUENTE ENERGÍA EXT.	303	73	144	27	82	222
84715000	UNIDADES DE PROCESO DIG., EXC.DE PDAS. 8471.41 U 8471.49	254	254	-	1	-	-
94029080	LOS DEMÁS MOBILIARIOS P/MEDICINA, ODONTOLOGÍA O VETERINARIA	234	-	174	196	-	-
85299090	LAS DEMÁS PART. DESTINADAS DE LOS APAR. PART. 85.25 Y 85.28	227	-	227	-	-	-
85015391	LOS DEMÁS MOT.CORR. ALT., POLIFÁSICOS, POT. >75 <=150 KW	217	43	28	87	107	33
73043900	LOS DEMÁS TUBOS DE SEC. CIRCULAR, DE HE O ACERO, SIN ALEAR	194	-	27	-	51	-
70031900	LAS DEMÁS PLACAS Y HOJAS, SIN ARMAR, DE VIDRIO COLADO	189	42	104	93	16	30
84294010	RODILLOS COMPACTADORES	178	-	118	-	64	-
84212199	LOS DEMÁS FILTROS DEPURADORES DE AGUA	158	-	83	-	-	22
84814000	VÁLVULAS DE ALIVIO O DE SEGURIDAD	153	-	153	-	-	0
82055920	HERRAMIENTAS APLICADORAS	148	41	59	7	15	-
72163300	PERFILES HE S/ALEAR, EN H, LAM. O EXT. CALTE, ALTO >= 80MM	141	10	3	-	-	-
94016910	LAS DEMÁS SILLAS, CON ARMAZÓN DE MADERA	138	-	48	86	68	-
84119900	LAS DEMÁS PART.DE TURBINAS GAS, EXC TURBOPROP.Y TURBOREACT.	124	-	-	-	-	-
40116100	NEUMÁTICOS NUEVOS CAUCHO A. RELIEVE, P/VEH. Y MAQ. AGRÍC.	120	27	45	12	16	60
95039090	LOS DEMÁS JUGUETES	114	28	18	-	6	24
29396200	ERGOTAMINA (DCI) Y SUS SALES	108	47	8	-	22	33
85015392	LOS DEMÁS MOT.CORR. ALT., POLIFÁSICOS, POT. >150 <= 375 KW	107	22	29	32	45	8
40112000	NEUMÁTICOS NUEVOS DE CAUCHO UTIL. EN AUTOBUSES O CAMIONES	103	3	41	-	156	-
84022000	CALDERAS DENOMINADAS DE AGUA SOBRECALENTADA	-	-	-	-	-	1.973
73021000	CARRILES (RIELES) DE FUNDICIÓN, HIERRO O ACERO	-	-	-	1.703	-	-
84391000	MÁQUINAS Y APAR. PARA FAB.PASTA DE MAT. FIBROSAS CELULÓSICAS	33	-	-	-	659	823
84452000	MÁQUINAS PARA EL HILADO DE MATERIA TEXTIL	-	-	-	313	-	-
94054090	LOS DEMÁS APARATOS ELÉCTRICOS DE ALUMBRADO	-	-	-	-	205	22
84193210	SECADORES, PARA LA MADERA	63	-	-	205	-	-
84399900	PARTES DE MÁQ.Y APAR. P/FABR. O ACABADO DE PAPEL O CARTÓN	-	-	-	-	-	187
82055990	LAS DEMÁS HERR. DE MANO	46	24	1	42	85	44
84595100	MÁQUINAS DE FRESAR DE CONSOLA, DE CONTROL NUMÉRICO	-	-	-	-	-	143
29396990	LOS DEMÁS ALCALOIDES DEL CORNEZUELO DEL CENTENO Y DERIV.	35	5	-	36	72	-
84818099	LOS DEMÁS ART. DE GRIFERÍA Y ÓRGANOS SIMIL., PARA OTROS USOS	33	2	8	83	3	14
73269000	LAS DEMÁS MANUFACTURAS DE HIERRO O DE ACERO	68	41	17	80	1	16
85030090	LAS DEMÁS PARTES IDENTIFIC. DESTINADAS A MAQ.PART. 85.01-.02	99	3	-	46	49	-
84148090	LAS DEMÁS BOMBAS Y COMPRESORES DE AIRE	1	-	-	-	57	22

PRINCIPALES PRODUCTOS IMPORTADOS DESDE LA REPÚBLICA CHECA

(Miles de US\$ cif)

(Continuación)

CÓDIGO	DESCRIPCIÓN	Año	2004			2005	
			III trim.	IV trim.	I trim.	II trim.	III trim.
95065100	RAQUETAS DE TENIS, INCLUSO SIN CORDAJE	46	46	-	-	-	77
72162100	PERFILES HE S/ALEAR, EN L, LAM. O EXT. CALIENTE, ALTO< 80MM	-	-	-	-	35	41
SUBTOTAL		9.139	2.090	3.741	3.946	2.762	5.271
Otros Productos		3.955	739	971	960	1.252	1.710
TOTAL PAÍS		13.094	2.829	4.712	4.906	4.014	6.981

Se incluyen los principales productos que hayan igualado o superado US\$100.000 en el año 2004 o US\$75.000 en el período enero-septiembre 2005.

PRINCIPALES PRODUCTOS EXPORTADOS A SUECIA

(Miles de US\$ fob)

CÓDIGO	DESCRIPCIÓN	Año	2004			2005	
			III trim.	IV trim.	I trim.	II trim.	III trim.
26030000	MINERALES DE COBRE Y SUS CONCENTRADOS	77.914	41.328	8.291	34.658	30.091	14.420
26131010	CONCENTRADOS TOSTADOS DE MOLIBDENO	36.332	13.315	11.444	26.805	20.859	20.466
72027000	HERROMOLIBDENO	13.759	2.277	7.576	8.548	10.738	4.985
22042991	LOS DEMÁS VINOS TINTOS	8.844	2.237	1.210	1.545	2.724	1.626
22042121	VINO CABERNET SAUVIGNON, CAPACIDAD <= A 2 L	6.892	1.421	1.772	1.467	1.976	1.172
28257010	TRÍOXIDO DE MOLIBDENO	5.798	1.686	2.198	4.018	1.142	2.075
22042112	VINO CHARDONNAY, CAPACIDAD <= A 2 L	2.840	569	452	333	696	706
22042992	LOS DEMÁS VINOS BLANCOS	1.527	236	197	334	570	173
12119042	CASCARILLA DE MOSQUETA, INCL. CORTADA, QUEBR. O PULVERIZADAS	1.448	321	667	194	306	372
22042129	LOS DEMÁS VINOS TINTOS CON DEN. DE ORIGEN CAPACIDAD <= 2 L	1.192	345	372	541	416	444
22042122	VINO MERLOT, CAPACIDAD <= A 2 L	1.086	201	390	289	197	178
8081020	MANZANAS FRESCAS, VARIEDAD ROYAL GALA	939	-	-	308	1.013	-
3042052	FILETES DE SALMONES DEL ATLÁNTICO Y DANUBIO, CONGELADOS	833	334	290	548	65	201
2044220	PIERNA DE OVINO SIN DESHUESAR, CONGELADA	825	103	-	412	529	211
8132000	CIRUELAS SECAS	767	160	207	35	401	534
28257020	LOS DEMÁS ÓXIDOS DE MOLIBDENO	760	-	760	-	-	-
22042123	VINO TINTO MEZCLAS, CAPACIDAD <= A 2 L	753	142	120	421	426	250
22042111	VINO SAUVIGNON BLANC, CAPACIDAD <= A 2 L	680	163	204	317	154	258
8082019	LAS DEMÁS PERAS FRESCAS	503	-	-	355	135	-
84742000	MÁQUINAS Y APARATOS PARA QUEBRANTAR, TRITURAR O PULVERIZAR	496	496	-	-	-	-
2044390	LAS DEMÁS CARNES DE OVINO DESHUESADAS, CONGELADAS	413	-	-	113	311	-
8112020	FRAMBUESAS, SIN COCER O COC., CONG., INCL. CON EDULC.	409	57	-	142	-	-
22042113	VINO BLANCO MEZCLAS, CAPACIDAD <= A 2 L	325	151	14	125	197	124
8081010	MANZANAS FRESCAS, VARIEDAD RICHARD DELICIOUS	316	-	-	-	206	8
25010020	SAL GEMA, SAL DE SALINAS, SAL MARINA	296	296	-	-	-	-
8081060	MANZANAS FRESCAS, VARIEDAD GRANNY SMITH	285	-	-	28	435	6
8061010	UVA FRESCA, VARIEDAD THOMPSON SEEDLESS (SULTANINA)	284	-	-	28	110	-
22042190	LOS DEMÁS VINOS CAPACIDAD <= A 2 L	255	86	9	6	33	9
44112100	TABLEROS FIBRA DENS > 0,5 y <= 0,8 G/CM3., SIN TRAB. MECAN.	243	94	54	26	-	-
3049092	LAS DEMÁS CARNES DE MERLUZA DE COLA	243	47	96	11	57	61
8133000	MANZANAS SECAS	236	108	95	50	97	74
3042092	FILETES DE MERLUZA DE COLA, CONGELADOS	188	83	54	11	-	-
29181200	ÁCIDO TARTÁRICO.	188	32	67	-	77	69
8082011	PERAS PACKHMAN'S TRIUMPH, FRESCAS	178	-	-	138	37	-
8094010	CIRUELAS FRESCAS	175	-	-	102	-	-
84749010	PARTES COLADAS O MOLDEADAS, DE FUNDICIÓN, HIERRO O ACERO	154	-	52	343	-	-
8081090	LAS DEMÁS VARIEDADES DE MANZANAS FRESCAS	150	-	-	-	168	-
3049051	TROZOS DE SALMONES DEL PACÍFICO, ATLÁNTICO Y DANUBIO	137	-	137	18	269	779
2043000	CANALES O MEDIAS CANALES DE CORDERO, CONGELADAS.	-	-	-	-	134	204
3049053	LAS DEMÁS CARNES DE SALMONES DEL ATLÁNTICO Y DANUBIO	106	-	49	201	18	110
84313910	PARTES MÁQ.Y APAR. ELEV.O TRASP. ACCIÓN CONTINUA, P/ MERCANC	-	-	-	-	-	327
22042119	LOS DEMÁS VINOS BLANCOS CON DEN. DE ORIGEN CAP. <= 2 L	125	43	44	30	64	173
86080000	MATERIAL FIJO V. HERREA ;APAR MECÁN.P/INS.PORTUARIAS O AEROP	22	-	22	-	-	265
44121910	MADERA CONTRACHAP.C/HOJA EXTERNA CONÍFERAS,ESP. <=0.6 MM	-	-	-	38	27	138
82071390	LOS DEMÁS ÚTILES P/PERFORAC.O SONDEO,C/PARTE OPERANTE CERMET	118	10	33	58	90	27

PRINCIPALES PRODUCTOS EXPORTADOS A SUECIA

(Miles de US\$ fob)

(Continuación)

CÓDIGO	DESCRIPCIÓN	Año	2004		2005		
			III trim.	IV trim.	I trim.	II trim.	III trim.
8105000	KIWIS FRESCOS	43	19	-	-	60	101
8044010	AGUACATES (PALTAS), VARIEDAD HASS, FRESCOS O SECOS	21	-	21	-	-	126
8061090	UVA FRESCA, LAS DEMÁS VARIEDADES	124	-	-	11	109	-
SUBTOTAL		169.221	66.358	36.897	82.607	74.935	50.671
Otros Productos		2.455	426	480	577	784	570
TOTAL PAÍS		171.677	66.784	37.377	83.185	75.719	51.241

Se incluyen los principales productos que hayan igualado o superado US\$150.000 en el año 2004, o US\$112.500 en el período enero-septiembre 2005.

PRINCIPALES PRODUCTOS IMPORTADOS DESDE SUECIA

(Miles de US\$ cif)

CÓDIGO	DESCRIPCIÓN	Año	2004		2005		
			III trim.	IV trim.	I trim.	II trim.	III trim.
86080000	MATERIAL FIJO V. FÉRREA ;APAR MECÁN.P/INS.PORTUARIAS O AEROP	32.423	6.384	8.304	4.444	3.336	3.209
85438990	LAS DEMÁS MÁQ. Y APAR. ELÉCTR. CON UNA FUNCIÓN PROPIA NCOP.	19.752	5.045	1.139	560	28	10
85179020	PARTES APAR. ELÉCTR.TELEFONÍA INCORPOREN CIRCUITOS MODULARES	17.138	5.638	3.726	16	3	51
85252090	LOS DEMÁS APARATOS EMISORES CON APARATO RECEPTOR INCORPORADO	13.029	263	1.607	728	4.075	2.195
85173010	CENTRALES DE COMPUTACIÓN AUTOMÁTICA	8.761	5.529	202	2.294	3.307	24
84295110	CARGADORAS FRONTALES	6.502	698	3.202	2.083	3.666	3.947
85299090	LAS DEMÁS PART. DESTINADAS DE LOS APAR. PART. 85.25 Y 85.28	5.907	387	278	1.415	266	904
85299070	LAS DEMÁS PARTES DESTINADAS A LOS BS DE PART. 85.25 Y 85.27	5.835	181	5.287	513	10.611	2.907
84303100	CORT Y ARRANCADORAS AUTOP. CARBÓN, ROCAS Y MAQ. P/ TÚNELES	5.414	356	1.775	2.520	4.120	1.063
28070000	ÁCIDO SULFÚRICO; OLEUM	4.329	139	1.812	-	1.693	154
87032391	AUTOMÓVILES TURISMO, E.CHISPA M.PISTÓN, CIL >1500 <=3000 CM3	4.245	405	951	1.281	1.152	1.396
84742000	MÁQUINAS Y APARATOS PARA QUEBRANTAR, TRITURAR O PULVERIZAR	3.552	-	2.418	6.008	197	8
84314320	PARTES UNIDAD PERFORACIÓN O SONDEO DE SUBP 8430.41 U 8430.49	3.400	810	1.011	1.126	1.108	1.337
48051100	PAPEL SEMIQUÍMICO PARA ACANALAR	3.190	1.337	759	259	685	1.264
84314990	LAS DEMÁS PART. DE MÁQ. O APAR. PART. 84.26, 84.29 Y 84.30	3.072	673	832	621	717	905
59113200	TELAS, FIELTRO SIN FIN TIPOS DE PESO >= A 650 G/M3	3.046	1.000	831	436	1.263	991
30049010	LOS DEMÁS MEDIC. PARA VENTA AL POR MENOR, USO HUMANO	2.871	520	718	1.640	1.143	1.451
85261000	APARATOS DE RADAR	2.791	-	6	-	-	-
84304110	MÁQUINAS DE SONDEO O PERFORACIÓN AUTOPROPULSADAS, DE ORUGA	2.678	335	822	2.179	1.274	2.101
84659110	MÁQUINAS DE ASERRAR, CON SIERRAS DE CINTAS	2.572	-	9	71	10	-
48041910	LOS DEMÁS PAPELES PARA CARAS (CUBIERTAS)	2.551	691	945	87	756	688
84269100	LAS DEMÁS MÁQ.Y APAR. PROYECTADOS P/MONTARLOS VEH.CARRETERA	2.474	548	999	729	463	568
15162020	MANTECA VEGETAL Y SUS FRACCIONES	2.459	793	842	553	1.095	680
85243110	DISCOS LÁSER GRAB. P/ REPRODUCIR DATOS MÁQ. AUT. PROC.DATOS	2.266	2	2	8	6	1
84828090	LOS DEMÁS RODAMIENTOS, INCLUSO LOS COMBINADOS	2.157	379	394	446	548	374
84137000	LAS DEMÁS BOMBAS CENTRÍFUGAS	2.122	458	627	603	1.303	872
84399100	PARTES MÁQ. O APAR. FABRICAR PASTA MAT. FIBROSAS CELULÓSICAS	2.087	560	427	299	1.474	917
48101310	PAPEL P/FINES GRÁFICOS, EN ROLLOS, CONT. FIBRAS <= 10% PESO	2.072	622	868	893	356	330
87041090	LOS DEMÁS VOLQUETES AUTOM. P/ USAR FUERA DE RED CARRETERAS	1.804	-	1.284	-	299	586
40051020	MEZCLAS MAESTRAS DE CAUCHO CON NEGRO DEHUMO O SÍLICE	1.724	395	432	485	414	478
84818099	LOS DEMÁS ART. DE GRIFERÍA Y ÓRGANOS SIMIL., PARA OTROS USOS	1.716	239	1.067	328	1.062	311
84391000	MÁQUINAS Y APAR. PARA FAB.PASTA DE MAT. FIBROSAS CELULÓSICAS	570	-	426	316	61.655	30.407
87060092	CHASIS VEHÍC. CAP>=16 <=30 ASIENTOS, INCL. CONDUCTOR	-	-	-	-	20.224	26.296
85179090	LAS DEMÁS PART. APAR. ELECT.TELEF. O TELEGRAFÍA Y VIDEOFONO	487	360	0	526	983	11.435
84193220	SECADORES DE PASTA PARA PAPEL, PAPEL O CARTÓN	-	-	-	-	1.383	5.162
39012000	POLIETILENO DE DENSIDAD >= A 0,94	1.092	630	348	105	477	3.127
84669200	PARTES Y ACCESORIOS DESTINADOS A LAS MÁQUINAS PDAS. 84.65	800	250	142	2.623	186	119
84388090	LAS DEMÁS MÁQ. Y APAR. P/PREP.INDUST. DE ALIMENTOS O BEBIDAS	-	-	-	-	1.332	549
84304190	LAS DEMÁS MÁQUINAS DE SONDEO O PERFORACIÓN AUTOPROPULSADAS	716	-	15	416	946	406
72192200	PDTO. ACERO INOX. A>=600MM,S/ENR. LAM.CLTE ESP>=4,75 <10MM	112	54	-	653	1.010	86
87089990	LAS DEMÁS PART. Y ACCESORIOS VEH. AUTOM, PDAS. 87.01 A 87.05	837	240	273	274	519	730
84122100	MOTORES HIDRÁULICOS CON MOVIMIENTOS RECTILÍNEOS	607	159	169	1.207	93	220
84749090	LAS DEMÁS PART.MÁQ.Y AP.P/TRAB. TIERRA, PIEDRA O MIN. SÓLIDO	1.508	334	670	559	352	538

PRINCIPALES PRODUCTOS IMPORTADOS DESDE SUECIA

(Miles de US\$ cif)

(Continuación)

CÓDIGO	DESCRIPCIÓN	Año	2004		2005		
			III trim.	IV trim.	I trim.	II trim.	III trim.
84295190	LAS DEMÁS CARGADORAS Y PALAS CARGADORAS DE CARGA FRONTAL	-	-	-	-	342	1.039
84219900	PARTES DE APARATOS PARA FILTRAR O DEPURAR LÍQUIDOS O GASES	482	145	175	193	671	482
87059090	LOS DEMÁS VEHÍCULOS AUTOMÓVILES PARA USOS ESPECIALES	168	-	-	419	192	680
84821090	LOS DEMÁS RODAMIENTOS DE BOLAS	1.598	276	417	279	524	473
84833020	BUJES SIN LOS RODAMIENTOS INCORPORADOS	1.213	295	465	290	426	516
72254000	LOS DEMÁS PDTOS. LAM ACERO CALIENTE, S/ENROLLAR, A >=600MM	1.136	167	644	202	479	528
SUBTOTAL		185.266	37.298	47.319	40.689	138.223	112.517
Otros Productos		78.943	19.499	21.625	23.003	23.946	24.347
TOTAL PAÍS		264.210	56.797	68.943	63.692	162.169	136.864

Se incluyen los principales productos que hayan igualado o superado US\$1.600.000 en el año 2004 o US\$1.200.000 en el período enero-septiembre 2005.

**INTERCAMBIO COMERCIAL CON EUROPA
PAÍSES QUE NO INTEGRAN LA UNIÓN EUROPEA
2004 - Tercer Trimestre 2005**

PRINCIPALES PRODUCTOS EXPORTADOS A NORUEGA

(Miles de US\$ fob)

CÓDIGO	DESCRIPCIÓN	Año	2004			2005	
			III trim.	IV trim.	I trim.	II trim.	III trim.
22042991	LOS DEMÁS VINOS TINTOS	4.374	1.430	1.093	1.063	1.160	1.032
23012013	HARINA DE PESCADO, CONT. PROT. >=68% EN PESO, NO ALIM. HUM.	3.903	2.817	433	-	2.875	2.347
44039931	MADERAS PARA PULPA, DE EUCALIPTO GLOBULUS	3.669	-	1.915	-	-	-
22042121	VINO CABERNET SAUVIGNON, CAPACIDAD <= A 2 L	2.827	681	906	708	688	899
13023910	CARREGFENINA	2.261	479	791	158	522	-
12122040	ALGAS CHASCÓN, FR. O SEC., INCL. PULVERIZ., ESP. ALIM. HUM.	1.970	609	633	721	570	719
3049051	TROZOS DE SALMONES DEL PACÍFICO, ATLÁNTICO Y DANUBIO	802	95	-	-	6	-
8081090	LAS DEMÁS VARIETADES DE MANZANAS FRESCAS	774	9	-	-	528	56
23012012	HARINA DE PESCADO, CONT. PROT. >= 66% EN PESO, NO ALIM. HUM.	715	174	-	3.945	1.749	-
44121910	MADERA CONTRACHAP.C/HOJA EXTERNA CONÍFERAS,ESP. < =0.6 MM	618	170	293	762	481	306
9042010	PIMIENTÓN SECO, TRITURADO O PULVERIZADO	468	75	268	-	138	202
22042122	VINO MERLOT, CAPACIDAD <= A 2 L	450	106	153	87	65	31
22042112	VINO CHARDONNAY, CAPACIDAD <= A 2 L	422	143	78	108	115	81
22042123	VINO TINTO MEZCLAS, CAPACIDAD <= A 2 L	345	122	90	167	79	112
74040019	LOS DEMÁS DESPERDICIOS Y DESECHOS, DE COBRE REFINADO	304	97	109	56	-	-
1019011	CABALLOS DE CARRERA VIVOS	300	-	300	-	-	-
8133000	MANZANAS SECAS	278	53	79	26	83	52
8081020	MANZANAS FRESCAS, VARIEDAD ROYAL GALA	270	-	-	182	532	-
22042111	VINO SAUVIGNON BLANC, CAPACIDAD <= A 2 L	257	166	34	37	36	70
8132000	CIRUELAS SECAS	250	32	94	94	115	150
26131010	CONCENTRADOS TOSTADOS DE MOLIBDENO	208	-	-	-	-	-
8112020	FRAMBUESAS, SIN COCER O COC., CONG., INCL. CON EDULC.	195	-	-	-	58	-
22042129	LOS DEMÁS VINOS TINTOS CON DEN. DE ORIGEN CAPACIDAD <= 2 L	193	47	68	54	32	80
7129030	TOMATES, INCL. EN TROZOS O RODAJAS, TRIT. O PULV., SECOS	188	48	124	-	49	92
22042190	LOS DEMÁS VINOS CAPACIDAD <= A 2 L	177	20	104	48	32	-
22042992	LOS DEMÁS VINOS BLANCOS	158	44	41	-	21	20
12122080	ALGA DURVILLAEA ANTARCTICA, FRESCAS O SECAS, ALIM. HUMANA	141	-	-	-	-	-
16059070	CHOLGAS, CHORITOS Y CHOROS PREPARADOS O CONSERVADOS	102	56	-	-	-	-
3042052	FILETES DE SALMONES DEL ATLÁNTICO Y DANUBIO, CONGELADOS	11	11	-	668	1.129	500
15042010	ACEITE DE PESCADO CRUDO	-	-	-	-	-	338
3032210	SALMONES DEL ATLÁNTICO Y DANUBIO, ENT., CONG., EXC.S HÍGADOS	25	-	-	-	-	332
84292010	MOTONIVELADORAS	-	-	-	-	115	-
7108090	LAS DEMÁS HORTALIZAS, INCL. COCIDAS, CONGELADAS	-	-	-	-	22	64
40093100	TUBOS CAUCHO VULC. S/ END., REFORZ. O COMB. C/ TEXTIL S/ ACC	81	-	-	-	82	-
74199919	LOS DEMÁS COSPELES DE COBRE	-	-	-	-	69	9
22043019	LOS DEMÁS MOSTOS DE UVA, TINTOS	-	-	-	-	-	78
SUBTOTAL		26.736	7.484	7.605	8.886	11.354	7.569
Otros Productos		627	188	115	160	269	95
TOTAL PAÍS		27.363	7.671	7.720	9.046	11.622	7.664

Se incluyen los principales productos que hayan igualado o superado US\$100.000 en el año 2004, o US\$75.000 en el período enero-septiembre 2005.

PRINCIPALES PRODUCTOS IMPORTADOS DESDE NORUEGA

(Miles de US\$ cif)

CÓDIGO	DESCRIPCIÓN	Año	2004			2005	
			III trim.	IV trim.	I trim.	II trim.	III trim.
89019099	LOS DEMÁS BARCOS CONTEN. TRANSP. MERC. O MIXTO PERS. Y MERC.	9.159	3.760	-	-	6.565	3.277
89020099	LOS DEMÁS BARCOS-FACTORIA Y PARA EL TRAT. Y PREP.PROD. PESCA	8.096	-	-	-	-	-
27111200	PROPANO LICUADO	7.441	1.912	-	-	-	-
30023000	VACUNAS PARA LA MEDICINA VETERINARIA	4.182	1.335	900	511	821	1.112
84798990	LAS DEMÁS MÁQ. Y APAR. MECÁNICOS CON FUNCIÓN PROPIA	3.707	1.477	1.179	1.120	748	885

PRINCIPALES PRODUCTOS IMPORTADOS DESDE NORUEGA

(Miles de US\$ cif)

(Continuación)

CÓDIGO	DESCRIPCIÓN	Año	2004		2005		
			III trim.	IV trim.	I trim.	II trim.	III trim.
5119111	HUEVAS Y LECHAS SALMÓN., PAC., ATL. Y DAN., REPRODUCCIÓN	3.524	-	1.407	1.411	311	-
84799090	LAS DEMÁS PART. MÁQ.Y APAR. MECÁN.C/FUNCIÓN PROPIA, NCOP CAP	1.794	355	375	234	129	191
31026000	SALES DOBLES Y MEZCLAS DE NITRATO DE CA Y NITRATO DE AMONIO	1.616	901	365	238	486	1.234
84818099	LOS DEMÁS ART. DE GRIFERÍA Y ÓRGANOS SIMIL., PARA OTROS USOS	1.197	142	266	32	44	212
90148000	LOS DEMÁS INSTRUMENTOS Y APARATOS DE NAVEGACIÓN	1.195	64	789	124	419	667
28255000	ÓXIDOS E HIDRÓXIDOS DE COBRE	1.044	241	205	91	565	21
32099010	LAS DEMÁS PINTURAS DE POLÍMEROS ACRÍL. O VINÍL., MED. ACUOSO	999	323	231	219	130	-
84253990	LOS DEMÁS TORNOS Y CABRENTANTES, EXC. CON MOTOR ELÉCTRICO	853	6	840	5	19	86
84148090	LAS DEMÁS BOMBAS Y COMPRESORES DE AIRE	795	377	145	144	4	-
38082090	LOS DEMÁS FUNGICIDAS ACOND. VENTA POR MENOR EN OTROS ENV.	754	-	-	469	400	-
84189990	LAS DEMÁS PART. DE MATERIALES, MAQ.Y APAR. P/PRODUCIR FRÍO	693	651	35	-	-	146
90181200	APARATOS DE DIAGNÓSTICO POR EXPLORACIÓN ULTRASÓNICA	572	237	199	184	21	526
85389090	LAS DEMÁS PARTES DE LOS APARATOS PDAS. 85.35 A 85.37	545	1	65	-	1	-
84186910	LAS DEMÁS INSTALACIONES FRIGORÍFICAS	545	45	-	160	1	-
85203200	GRABADORES Y REPRODUCT. SONIDO EN CINTA MAGNÉTICA, DIGITALES	450	-	450	-	-	-
85372010	LOS DEMÁS SOPORTES PARA UNA TENSIÓN A>1000 Y <=72,5 KV	425	142	-	-	139	-
90291000	CUENTARREVOLUCIONES, CONTADORES DE PRODUCCIÓN, TAXÍMETROS	408	43	134	39	83	208
89011090	LOS DEMÁS TRANSAT., BARCOS CRUCEROS Y SIM. TRANS PERSONAS	-	-	-	3.307	-	-
84186990	MAT.,MAQ.Y APAR.P/ FRÍO, AUNQUE NO SEAN ELECTR.;BOMBAS CALOR	74	74	-	-	60	2.205
84283390	LOS DEMÁS AP. ELEVADOR.O TRANSPORTADORES DE BANDA O CORREA	33	33	-	-	-	984
84282000	APARATOS ELEVADORES O TRANSPORTADORES, NEUMÁTICOS	30	30	-	-	874	50
84143090	COMPRESORES USO EQUIPOS FRIGORÍFICOS, DE POT. >0.4 KW	-	-	-	-	-	910
85421000	TARJETAS PROVISTAS DE UN CIRCUITO INTEGRADO ELECTRÓNICO	350	23	285	197	257	377
73089000	LAS DEMÁS CONSTRUCC.Y SUS PART., DE FUNDICIÓN, HE O ACERO	270	56	166	487	249	18
84311010	PARTES DE MÁQUINAS DE PDA. 84.25	16	4	11	-	728	21
73083000	PUERTAS, VENTANAS Y MARCOS, CONTRAM. Y UMBRALES, HE O ACERO	82	29	40	526	63	3
85175090	LOS DEMÁS APAR.TELECOMUNIC. P/CORRIENTE PORTADORA O DIGITAL	29	28	1	9	502	-
84137000	LAS DEMÁS BOMBAS CENTRÍFUGAS	20	2	6	134	259	118
38249099	LOS DEMÁS PROD. QUÍMICOS O PREP. PARA LA IND. QUÍMICA, NCOP	106	35	57	203	159	90
84289000	LAS DEMÁS MÁQ.Y APAR.ELEVACIÓN, CARGA, DESCARGA O MANIPULAC.	2	2	-	-	4	445
84081090	LOS DEMÁS MOT. ÉMBOLO ENCENDIDO COMPRES., PROPULSIÓN BARCOS	-	-	-	-	429	-
5119112	HUEVAS Y LECHAS DE TRUCHAS, PARA LA REPRODUCCIÓN	275	-	-	399	24	-
84223090	LAS DEMÁS MÁQ.Y APAR. LLENAR, CAPSULAR BOTELLAS O GASEAR	-	-	-	-	-	411
39229000	BIDES, CISTERNAS Y ART. SANITARIOS E HIGIÉNICOS DE PLÁSTICO	66	-	66	233	92	80
85371090	LOS DEMÁS SOPORTES PARA UNA TENSIÓN <=1000 V	106	7	55	67	-	325
85438990	LAS DEMÁS MÁQ. Y APAR. ELÉCTR. CON UNA FUNCIÓN PROPIA NCOP.	76	70	6	361	2	12
73090090	LOS DEMÁS DEPÓS. Y SIMIL. CUALQ. MAT. FUNDICIÓN HE CAP>300 L	107	4	-	-	-	354
89079000	LOS DEMÁS ARTEFACTOS FLOTANTES, EXCEPTO BALSAS	-	-	-	-	176	174
84138100	LAS DEMÁS BOMBAS PARA LÍQUIDOS	28	3	21	174	172	2
84136000	LAS DEMÁS BOMBAS VOLUMÉTRICAS ROTATIVAS	336	-	1	68	224	44
84389000	PARTES DE MÁQ.Y APAR. P/PREP. INDUST. DE ALIMENTOS O BEBIDAS	30	9	8	-	33	301
84099990	LAS DEMÁS PART. DEST.PRINC. A MOTORES PART. 84.07 U 84.08	320	112	81	15	288	16
84819000	PARTES ART.GRIFERÍA Y ÓRGANOS SIM. P/TUBERÍAS,CALDERAS, DEP	322	92	129	125	66	122
73043900	LOS DEMÁS TUBOS DE SEC. CIRCULAR, DE HE O ACERO, SIN ALEAR	-	-	-	-	-	309
84248900	LOS DEMÁS APAR. MECÁN. P/ PROYECTAR, PULVERIZAR LÍQ.O POLVO	274	-	274	-	306	-
	SUBTOTAL	52.947	12.625	8.796	11.288	15.854	15.938
	Otros Productos	10.290	2.500	3.082	2.791	2.712	2.890
	TOTAL PAÍS	63.237	15.126	11.878	14.079	18.566	18.829

Se incluyen los principales productos que hayan igualado o superado US\$400.000 en el año 2004 o US\$300.000 en el período enero-septiembre 2005.

PRINCIPALES PRODUCTOS EXPORTADOS A RUSIA

(Miles de US\$ fob)

CÓDIGO	DESCRIPCIÓN	Año	2004		2005		
			III trim.	IV trim.	I trim.	II trim.	III trim.
8081060	MANZANAS FRESCAS, VARIEDAD GRANNY SMITH	12.562	334	-	782	9.401	46
20079911	PREPARACIONES DE PULPA DE MELOCOTÓN (DURAZNOS)	11.711	2.674	2.613	3.623	4.472	2.817

PRINCIPALES PRODUCTOS EXPORTADOS A RUSIA

(Miles de US\$ fob)

(Continuación)

CÓDIGO	DESCRIPCIÓN	Año	2004			2005		
			III trim.	IV trim.	I trim.	II trim.	III trim.	
8061030	UVA FRESCA, VARIEDAD RED GLOBE	10.730	99	-	3.735	10.789	-	
8132000	CIRUELAS SECAS	7.161	1.742	3.328	1.358	885	1.205	
8105000	KIWIS FRESCOS	5.269	167	-	453	6.179	109	
8081010	MANZANAS FRESCAS, VARIEDAD RICHARD DELICIOUS	4.706	83	-	327	2.818	20	
13023100	AGARAGAR	2.732	869	899	1.116	958	578	
3032120	TRUCHAS DESCAB. Y EVISC. CONG., EXCL HÍG., HUEVAS Y LECHAS	2.697	134	268	1.454	624	878	
8082011	PERAS PACKHMAN'S TRIUMPH, FRESCAS	2.688	106	-	363	931	-	
8081090	LAS DEMÁS VARIETADES DE MANZANAS FRESCAS	2.630	58	-	208	1.657	12	
8061010	UVA FRESCA, VARIEDAD THOMPSON SEEDLESS (SULTANINA)	2.591	-	-	4.231	2.095	-	
22042121	VINO CABERNET SAUVIGNON, CAPACIDAD <= A 2 L	2.583	777	697	565	1.000	1.422	
3049071	SURIMI DE JUREL	2.524	451	1.068	950	915	1.611	
22042122	VINO MERLOT, CAPACIDAD <= A 2 L	2.074	641	576	346	807	996	
8061090	UVA FRESCA, LAS DEMÁS VARIETADES	1.929	-	-	1.211	2.922	-	
20079990	LAS DEMÁS CONFITURAS, JALEAS Y PASTAS FRUTAS OBT. POR COCC.	1.632	404	454	481	720	791	
22042112	VINO CHARDONNAY, CAPACIDAD <= A 2 L	1.542	425	454	324	618	843	
8062010	PASAS MORENAS	1.280	394	520	371	275	321	
8081030	MANZANAS FRESCAS, VARIEDAD RED STARKING	1.252	85	-	-	1.061	-	
22042129	LOS DEMÁS VINOS TINTOS CON DEN. DE ORIGEN CAPACIDAD <= 2 L	1.208	358	295	294	436	731	
20096910	LOS DEMÁS JUGOS DE UVA SIN FERMENTAR	1.162	489	411	118	118	555	
16041911	JUREL AL NATURAL, ENTERO O EN TROZOS, EXCEPTO PICADO	1.128	246	302	376	770	421	
3032210	SALMONES DEL ATLÁNTICO Y DANUBIO, ENT., CONG., EXC.S HÍGADOS	1.093	128	746	1.354	872	1.183	
3032290	LOS DEMÁS SALMONES DEL ATLÁNTICO Y DANUBIO, CONG., EXC.S HÍG.	932	358	185	301	308	467	
8082012	PERAS BARLETT BOSC FRESCAS	883	-	-	187	159	-	
3049051	TROZOS DE SALMONES DEL PACÍFICO, ATLÁNTICO Y DANUBIO	722	296	204	566	456	629	
3049053	LAS DEMÁS CARNES DE SALMONES DEL ATLÁNTICO Y DANUBIO	645	43	527	775	225	356	
22042991	LOS DEMÁS VINOS TINTOS	628	102	7	49	92	113	
8062090	LAS DEMÁS PASAS, EXCEPTO MORENAS	623	284	24	89	453	186	
8061040	UVA FRESCA, VARIEDAD RIBIER	608	-	-	142	335	-	
22042123	VINO TINTO MEZCLAS, CAPACIDAD <= A 2 L	582	234	142	204	295	433	
22042111	VINO SAUVIGNON BLANC, CAPACIDAD <= A 2 L	573	143	186	132	233	379	
22042190	LOS DEMÁS VINOS CAPACIDAD <= A 2 L	532	128	220	55	157	341	
26030000	MINERALES DE COBRE Y SUS CONCENTRADOS	-	-	-	2.939	11.789	-	
8061020	UVA FRESCA, VARIEDAD FLAME SEEDLESS	203	-	-	803	51	-	
3074990	JIBIAS, GLOBITOS, CALAMARES Y POTAS SECAS, SALADAS, CONG.	299	100	114	359	263	22	
8094010	CIRUELAS FRESCAS	315	-	-	503	133	-	
22043011	LOS DEMÁS MOSTOS CONCENTRADOS DE UVA, TINTOS	494	291	203	349	174	87	
16041913	JUREL EN ACEITE, ENTERO O EN TROZOS, EXCEPTO PICADO	370	75	105	140	300	169	
16059070	CHOLGAS, CHORITOS Y CHOROS PREPARADOS O CONSERVADOS	346	112	45	191	200	185	
28369100	CARBONATO DE LITIO	54	-	-	-	555	-	
20079921	PREPARACIONES DE PULPA DE ALBARICOQUE (DAMASCO, CHABACANO)	111	22	-	302	-	151	
3037932	CONGRIO DORADO DESCAB. Y EVISC., CONG., EXC. HÍG. Y HUEVAS	82	24	20	344	56	25	
3037999	LOS DEMÁS PESCADOS CONG., EXCL HÍGADOS, HUEVAS Y LECHAS	348	-	39	146	177	95	
8021210	ALMENDRAS SIN CASCARA, FRESCAS O SECAS, ENTERAS	-	-	-	-	196	200	
SUBTOTAL		94.234	12.875	14.652	32.614	67.933	18.380	
Otros Productos		5.114	778	1.772	1.576	1.989	2.232	
TOTAL PAÍS		99.348	13.653	16.424	34.191	69.922	20.612	

Se incluyen los principales productos que hayan igualado o superado US\$500.000 en el año 2004, o US\$375.000 en el período enero-septiembre 2005.

PRINCIPALES PRODUCTOS IMPORTADOS DESDE RUSIA

(Miles de US\$ cif)

CÓDIGO	DESCRIPCIÓN	Año	2004			2005		
			III trim.	IV trim.	I trim.	II trim.	III trim.	
31021000	UREA, INCLUSO EN DISOLUCIÓN ACUOSA	14.527	5.042	6.296	466	2.760	1.168	
72283000	LAS DEMÁS BARRAS ACEROS ALEADOS, LAMIN.O EXTRUDIDAS EN CLTE.	2.123	-	-	-	-	-	
31055100	ABONOS MINERALES O QUÍMICOS CON NITRATOS Y FOSFATOS	1.545	290	-	-	-	1.913	
22086000	VODKA	517	147	143	95	226	203	

PRINCIPALES PRODUCTOS IMPORTADOS DESDE RUSIA

(Miles de US\$ cif)

(Continuación)

CÓDIGO	DESCRIPCIÓN	Año	2004			2005		
			III trim.	IV trim.	I trim.	II trim.	III trim.	
73041000	TUBOS TIPO UTILIZ. EN OLEODUCTOS O GASEODUCTOS, HE O ACERO	473	196	-	101	-	-	
82071330	BARRENAS P/PERFORACIÓN O SONDEO, C/PARTE OPERANTE DE CERMET	469	250	118	49	52	150	
82071990	LOS DEMÁS ÚTILES OPERACIÓN O SONDEO, P. OPERANTE EXC CERMETS	452	78	78	62	30	78	
72024100	FERROCROMO CON MÁS DE 4%, EN PESO, DE CARBONO	430	75	-	53	281	462	
76031000	POLVO DE ESTRUCTURA NO LAMINAR, DE ALUMINIO	405	87	97	100	195	93	
82071310	TRÉPANOS P/PERFORACIÓN O SONDEO, C/PARTE OPERANTE DE CERMET	250	22	56	22	-	-	
39171090	LAS DEMÁS TRIPAS ARTIF. DE PROT. ENDURECIDAS O PLAST. CEL.	218	53	51	21	18	1	
82071910	TRÉPANOS P/OPERACIÓN O SONDEO, PARTE OPERANTE EXC. CERMET	192	-	-	-	-	-	
31054000	DIHIDROGENOORTOFOSFATO DE AMONIO	151	151	-	292	-	788	
44121400	MADERA CONTRACHAP. C/HOJA EXT. DISTINTA CONÍFERAS <= 6 MM	150	-	14	-	-	-	
72159000	LAS DEMÁS BARRAS DE HIERRO O DE ACERO SIN ALEAR	138	138	-	-	-	-	
62121020	SOSTENES (CORPIÑOS), INCL. DE PUNTO, DE FIBR. SINT. O ARTIF.	120	-	-	-	-	-	
72024900	LOS DEMÁS FERROCROMO	104	5	66	-	70	165	
62129000	CORSES, TIRANTES, LIGAS Y SIML. Y SUS PART., INCL. DE PUNTO	97	-	-	-	-	-	
93033000	LAS DEMÁS ARMAS LARGAS DE CAZA O TIRO DEPORTIVO	87	-	29	3	45	-	
29071100	FENOL (HIDROXIBENCENO) Y SUS SALES	72	-	-	-	-	-	
34021310	AGENTES NO IÓNICOS, NIONILFENOL ETOXILADO	71	-	52	58	58	184	
93032000	LAS DEMÁS ARMAS LARG CAZ O TIRO DEPOR, TENG 1 CAÑ ÁNIMA LISA	64	17	-	97	95	20	
28030000	CARBONO (NEGROS DE HUMO Y FORMAS DE CARBONO NO EXP COMP.)	61	36	-	-	-	-	
72222000	BARRAS DE ACERO INOX., OBTENIDAS O ACABADAS EN FRÍO	60	-	-	-	-	85	
39173990	LOS DEMÁS TUBOS PLÁSTICOS	59	38	14	12	38	136	
48041110	LOS DEMÁS PAPELES CRUDOS PARA CARAS (CUBIERTAS)	56	-	-	-	-	-	
84589900	LOS DEMÁS TORNOS, EXC. HORIZONTALES O DE CONTROL NUMÉRICO	54	44	-	-	-	-	
72149900	LAS DEMÁS BARRAS HE O ACERO (FORJ. LAM O EXTRUIDAS), CALIENTE	53	-	53	147	-	-	
84581910	LOS DEMÁS TORNOS HORIZONTALES, PARALELOS UNIVERSALES	53	-	-	5	28	7	
87042311	CAMIONES, M. ÉMBOLO, ENC. COMPR., CAP. >2000 KS	52	-	52	-	522	-	
31023000	NITRATO DE AMONIO, INCLUSO EN DISOLUCIÓN ACUOSA	-	-	-	-	685	432	
84178000	LOS DEMÁS HORNOS INDUST.O LAB., INCL. INCINERAD, NO ELÉCTR.	-	-	-	-	420	-	
72141000	BARRAS HIERRO O ACERO SIN ALEAR, FORJADAS, EN CALIENTE	-	-	-	-	22	207	
84029000	PARTES DE CALDERAS DE VAPOR	-	-	-	-	-	223	
72029100	FERROTITANIO Y FERRO-SILICO-TITANIO	-	-	-	-	-	144	
29304000	METIONINA	-	-	-	40	76	-	
82071390	LOS DEMÁS ÚTILES PERFORAC. O SONDEO, C/PARTE OPERANTE CERMET	3	-	3	28	61	17	
85461000	AISLADORES ELÉCTRICOS, DE VIDRIO	-	-	-	-	103	-	
87012020	TRACTORES CARRETERA P/SEMIRREMOLQUES, M. DIESEL POT.>200 HP	-	-	-	-	-	92	
40112000	NEUMÁTICOS NUEVOS DE CAUCHO UTIL. EN AUTOBUSES O CAMIONES	49	-	49	-	-	67	
76071900	LAS DEMÁS HOJAS Y TIRAS DELG.AL, ESP.<=0,2 MM, S/SOPORTE	-	-	-	-	49	-	
85162900	LOS DEMÁS APAR. ELÉCTR. P/CALEFACCIÓN DE ESPACIOS O SUELOS	27	27	-	-	46	-	
76071100	HOJAS Y TIRAS DELG. DE AL, ESP.<=0,2 MM, S/SOPORTE, LAMINAD	-	-	-	-	-	45	
SUBTOTAL		23.181	6.698	7.170	1.652	5.881	6.680	
Otros Productos		400	110	108	154	183	203	
TOTAL PAÍS		23.581	6.808	7.278	1.806	6.064	6.883	

Se incluyen los principales productos que hayan igualado o superado US\$50.000 en el año 2004 o US\$37.500 en el periodo enero-septiembre 2005.

PRINCIPALES PRODUCTOS EXPORTADOS A SUIZA

(Miles de US\$ fob)

CÓDIGO	DESCRIPCIÓN	Año	2004			2005		
			III trim.	IV trim.	I trim.	II trim.	III trim.	
74031100	CÁTODOS Y SECCIONES DE CÁTODO, DE COBRE REFINADO	102.160	-	-	-	-	-	
26030000	MINERALES DE COBRE Y SUS CONCENTRADOS	28.809	-	-	-	-	-	
74040011	ÁNODOS GASTADOS; DESPERD. Y DESECHOS CONT. CU < 94% EN PESO	5.862	-	-	-	-	-	
22042121	VINO CABERNET SAUVIGNON, CAPACIDAD <= A 2 L	3.528	729	901	448	621	759	
3042052	FILETES DE SALMONES DEL ATLÁNTICO Y DANUBIO, CONGELADOS	2.311	783	435	-	-	-	
22042129	LOS DEMÁS VINOS TINTOS CON DEN. DE ORIGEN CAPACIDAD <= 2 L	2.000	1.478	129	190	147	355	
8112020	FRAMBUESAS, SIN COCER O COC., CONG., INCL. CON EDULC.	1.237	288	-	341	405	274	
22042112	VINO CHARDONNAY, CAPACIDAD <= A 2 L	1.206	202	308	172	237	409	

PRINCIPALES PRODUCTOS EXPORTADOS A SUIZA

(Miles de US\$ fob)

(Continuación)

CÓDIGO	DESCRIPCIÓN	Año	2004		2005		
			III trim.	IV trim.	I trim.	II trim.	III trim.
8023290	LAS DEMÁS NUECES DE NOGAL SIN CÁSCARA, FR. O SEC. EXC. ENT.	1.065	466	233	246	755	931
22042991	LOS DEMÁS VINOS TINTOS	1.065	209	353	379	453	353
22042122	VINO MERLOT, CAPACIDAD <= A 2 L	921	270	311	116	200	126
4090000	MIEL NATURAL.	748	112	-	83	411	292
22042111	VINO SAUVIGNON BLANC, CAPACIDAD <= A 2 L	642	228	91	188	167	90
22042123	VINO TINTO MEZCLAS, CAPACIDAD <= A 2 L	592	98	112	257	321	439
8119090	LAS DEMÁS FRUTAS Y OTROS FRUTOS, SIN COCER O COC., CONG.	500	-	-	411	183	66
3042060	FILETES DE TRUCHA CONGELADOS	410	144	111	112	-	-
8119020	ALBARICOQUES, SIN COCER O COC., CONG., INCL. CON AZÚCAR	361	90	-	120	81	45
3026924	MERLUZA DEL SUR DESCAB. Y EVISC., FR. O REFR., EXCL. HÍG.	342	61	91	109	78	55
8133000	MANZANAS SECAS	330	131	127	35	71	337
22042992	LOS DEMÁS VINOS BLANCOS	313	134	23	22	-	131
3022911	TURBOTS ENT., FR. O REFR., EXCL. HÍGADOS, HUEVAS Y LECHAS	313	77	113	101	43	114
7108040	ESPÁRRAGOS, INCLUSO COCIDOS, CONGELADOS	263	-	263	-	-	-
8112010	MORAS, SIN COCER O COC., CONG., INCL. CON EDULC.	168	-	-	32	63	-
85245390	LAS DEMÁS CINTAS MAG.GRABAC. SONIDO O IMÁGEN, ANCHO > 6,5 MM.	137	-	-	-	-	-
91021100	RELOJ PULSERA, PILAS, INDICADOR MECÁNICO, EXC.MET. PRECIOSOS	127	32	-	38	36	63
22042999	LOS DEMÁS VINOS	91	-	-	-	96	-
7129030	TOMATES, INCL. EN TROZOS O RODAJAS, TRIT. O PULV. , SECOS	83	-	31	-	44	6
84688000	LAS DEMÁS MÁQUINAS Y APARATOS DE GAS PARA TEMPLE SUPERFICIAL	81	-	-	-	-	-
22042113	VINO BLANCO MEZCLAS, CAPACIDAD <= A 2 L	76	45	10	45	30	12
3041099	LOS DEMÁS FILETES Y CARNES DE PESCADO FRESCOS.O REFR.	75	16	24	10	7	1
8023210	NUECES DE NOGAL SIN CÁSCARA, FRESCAS O SECA, ENTERAS	72	72	-	-	81	636
64039993	LOS DEMÁS CALZADOS PLANTILLA DE LONG. >=A 24 CM, PARA MUJ.	67	67	-	9	-	-
84254200	LOS DEMÁS GATOS HIDRÁULICOS	67	-	-	-	-	-
2072710	PECHUGAS DE PAVO TROZADAS, CONGELADAS	65	-	65	71	129	-
8119040	KIWIS, SIN COCER O COCIDOS, CONG., INCL. CON AZÚCAR O EDULC.	64	-	40	24	20	-
71081200	ORO EN BRUTO, EXCEPTO EN POLVO, PARA USO NO MONETARIO	-	-	-	-	5.103	10.374
71069120	PLATA EN BRUTO, ALEADA	-	-	-	-	1.457	3.136
74091100	CHAPAS Y TIRAS DE CU REF., ESPESOR > A 0.15 MM, ENROLLADAS	-	-	-	-	692	1.007
84119900	LAS DEMÁS PART.DE TURBINAS GAS, EXC TURBOPROP.Y TURBOREACT.	11	-	11	5	428	-
8132000	CIRUELAS SECAS	37	-	11	11	135	152
74091900	LAS DEMÁS CHAPAS Y TIRAS DE CU REFINADO, ESPESOR > A 0.15 MM	-	-	-	-	64	109
8104090	MIRTILOS Y DEMÁS FRUTOS DEL GÉNERO VACCINIUM, FRESCOS	43	-	3	23	141	-
1061910	CAMÉLIDOS VIVOS	-	-	-	22	135	-
7108030	SETAS Y DEMÁS HONGOS, INCLUSO COCIDAS, CONGELADAS	59	-	13	-	-	105
20091100	JUGO DE NARANJA CONGELADO SIN FERMENTAR Y SIN ALCOHOL	-	-	-	-	75	-
84389000	PARTES DE MÁQ.Y APAR. P/PREP.INDUST. DE ALIMENTOS O BEBIDAS	1	-	-	60	-	-
8062010	PASAS MORENAS	44	-	20	3	43	9
22042130	LOS DEMÁS VINOS CON DEN. DE ORIGEN CAPACIDAD <= 2 L	52	33	16	39	4	10
8062090	LAS DEMÁS PASAS, EXCEPTO MORENAS	18	-	2	-	45	-
	SUBTOTAL	156.415	5.764	3.848	3.722	13.000	20.396
	Otros Productos	877	192	280	344	311	215
	TOTAL PAÍS	157.292	5.956	4.128	4.066	13.310	20.611

Se incluyen los principales productos que hayan igualado o superado US\$60.000 en el año 2004, o US\$45.000 en el período enero-septiembre 2005.

PRINCIPALES PRODUCTOS IMPORTADOS DESDE SUIZA

(Miles de US\$ cif)

CÓDIGO	DESCRIPCIÓN	Año	2004		2005		
			III trim.	IV trim.	I trim.	II trim.	III trim.
30049010	LOS DEMÁS MEDIC. PARA VENTA AL POR MENOR, USO HUMANO	15.416	3.893	3.014	4.263	4.999	3.982
84119900	LAS DEMÁS PART.DE TURBINAS GAS, EXC TURBOPROP.Y TURBOREACT.	9.207	8.820	328	15	-	13.392
90213900	LOS DEMÁS ARTÍCULOS Y APARATOS DE PRÓTESIS	3.840	1.008	1.120	908	1.092	1.166
91021100	RELOJ PULSERA, PILAS, INDICADOR MECÁNICO, EXC.MET. PRECIOSOS	3.722	881	1.565	538	919	626
38083011	HERBICIDAS ACOND. VTA POR MENOR ENV. DE HASTA 5 KN O 5 LTS.	2.166	823	0	217	997	1.041

PRINCIPALES PRODUCTOS IMPORTADOS DESDE SUIZA

(Miles de US\$ cif)

(Continuación)

CÓDIGO	DESCRIPCIÓN	Año	2004			2005		
			III trim.	IV trim.	I trim.	II trim.	III trim.	
29362800	VITAMINA E Y SUS DERIVADOS, SIN MEZCLAR	1.799	689	327	653	555	449	
38082010	FUNGICIDAS ACOND. VTA. POR MENOR ENV. DE HASTA 5 KN O 5 LTS	1.716	586	500	569	567	2.419	
91022100	LOS DEMÁS RELOJ PULSERA, AUTOMÁT., EXC. DE MET. PRECIOSO	1.431	696	364	110	179	135	
68051000	ABRASIVOS NAT. O ARTIF. EN POLVO O GRÁN., C/SOP. MAT. TEXTIL	1.320	384	398	606	301	330	
84212290	LOS DEMÁS FILTROS PARA DEPURAR BEBIDAS, EXC. FILTROS PRENSA	1.307	-	426	418	-	-	
33021000	MEZCLAS SUST. ODORÍFERAS, USADA EN IND. ALIMENT. O DE BEBIDA	1.305	392	366	329	249	247	
38081090	LOS DEMÁS INSECTICIDAS ACOND. VENTA POR MENOR EN OTROS ENV.	953	637	316	-	-	634	
68042220	LAS DEMÁS MUELAS DE ABRASIVOS NAT. O ARTIF. AGLOMERADOS	906	1	1	-	-	-	
68052000	ABRASIVOS NAT. O ARTIF. EN POLVO O GRÁN., C/SOP. PAPEL O CARTÓN	889	268	128	266	462	166	
85299090	LAS DEMÁS PART. DESTINADAS DE LOS APAR. PART. 85.25 Y 85.28	881	19	2	3	-	-	
30042010	MEDICAMENTOS CON OTROS ANTIBIÓTICOS USO HUM., AL DETALLE	878	197	92	253	217	293	
29212900	LAS DEMÁS POLIAMINAS ACÍCLICAS Y SUS DERIVADOS; SALES	849	499	350	-	-	-	
30039010	LOS DEMÁS MEDIC. NO VENTA AL POR MENOR, USO HUMANO	814	94	375	81	10	2	
84378000	LAS DEMÁS MÁQ. Y APAR. P/MOLIENDA O TRAT. CEREAL. U HORT. VAINA	801	229	4	-	3	58	
84798990	LAS DEMÁS MÁQ. Y APAR. MECÁNICOS CON FUNCIÓN PROPIA	771	121	311	217	225	309	
82024000	CADENAS CORTANTES	739	298	248	221	224	331	
84454000	MÁQUINAS DE BOBINADOR O DEVANAR MATERIA TEXTIL	653	-	-	-	-	-	
33029020	LAS DEMÁS MEZCLAS DE SUST. ODORÍFERAS, P/INDUSTRIA COSMÉTICA	644	236	206	278	340	186	
30045010	LOS DEMÁS MEDIC. CON VITAMINAS PARA USO HUMANO, AL DETALLE	626	23	39	293	69	22	
84224000	LAS DEMÁS MÁQ. Y APAR. PARA EMPAQUETAR O ENVOLVER MERCADERÍAS	623	57	217	100	220	195	
84389000	PARTES DE MÁQ. Y APAR. P/PREP. INDUST. DE ALIMENTOS O BEBIDAS	607	214	83	47	1.350	49	
84401000	MÁQUINAS Y APARATOS PARA ENCUADERNACIÓN	-	-	-	-	1.432	347	
84435900	LAS DEMÁS MÁQUINAS Y APARATOS DE IMPRIMIR	50	-	-	-	-	1.507	
23099090	LAS DEMÁS PREP. DEL TIPO UTILIZADO PARA ALIMENTAR ANIMALES	399	-	-	397	190	365	
85044090	LOS DEMÁS CONVERTIDORES ESTÁTICOS	361	5	76	705	153	54	
72085100	PROD PLANO HE S/ENROLLAR, LAM. CLTE, ANCHO >600MM Y ESP >10 MM	-	-	-	-	-	885	
84463000	TELARES, PARA TEJIDOS DE ANCHURA >30 CM., SIN LANZADERA	-	-	-	-	836	-	
32151940	LAS DEMÁS TINTAS DE IMPRIMIR LITOGRAFICAS OFFSET	309	73	55	63	333	370	
84639010	MÁQUINAS PARA LA FABRICACIÓN DE ENVASES	-	-	-	724	-	-	
84281091	ASCENSORES CON CABINA Y CONTRAPESO	189	-	-	377	270	5	
90189080	LOS DEMÁS INSTR. Y APAR. MEDICINA, CIRUGÍA, ODONTOL. O VETER.	405	157	148	423	83	111	
90184900	LOS DEMÁS INSTRUMENTOS Y APARATOS DE ODONTOLOGÍA	416	89	120	214	189	213	
84561000	MÁQUINAS HERR. TRABAJEN C/ LÁSER U OTROS HACEN LUZ O FOTONES	-	-	-	-	-	573	
90278090	LOS DEMÁS INSTR. Y APARATOS PARA ANÁLISIS FÍSICOS O QUÍMICOS	366	120	92	163	224	180	
38082090	LOS DEMÁS FUNGICIDAS ACOND. VENTA POR MENOR EN OTROS ENV.	431	-	-	-	-	554	
85151900	LAS DEMÁS MÁQ. SOLDADORAS Y PISTOLAS DE SOLDAR ELÉCTRICAS	12	-	12	46	52	446	
39174010	ACCESORIOS DE TUBERÍA, DE POLÍMEROS DE ETILENO	501	107	112	147	185	180	
84029000	PARTES DE CALDERAS DE VAPOR	41	-	-	-	12	470	
84639090	LAS DEMÁS MÁQ. HERR. TRABAJAR METAL O CERMETS, NO ARRANQUE	-	-	-	382	-	98	
18063290	LOS DEMÁS CHOCOLATES SIN RELL., EN BLOQUES O TABLETAS	589	128	155	42	179	247	
68053000	ABRASIVOS NAT. O ARTIF. EN POLVO O GRÁN., C/SOPORTE OTRAS MATER	370	93	96	129	147	189	
84672110	TALADROS CON MOTOR ELÉCTRICO INCORPORADO	256	79	89	83	268	102	
SUBTOTAL		59.557	21.915	11.735	14.279	17.534	32.932	
Otros Productos		45.222	11.846	12.183	9.971	12.879	12.588	
TOTAL PAÍS		104.779	33.761	23.918	24.251	30.413	45.520	

Se incluyen los principales productos que hayan igualado o superado US\$600.000 en el año 2004 o US\$450.000 en el período enero-septiembre 2005.

PRINCIPALES PRODUCTOS EXPORTADOS A TURQUÍA

(Miles de US\$ fob)

CÓDIGO	DESCRIPCIÓN	Año	2004			2005		
			III trim.	IV trim.	I trim.	II trim.	III trim.	
74031100	CÁTODOS Y SECCIONES DE CÁTODO, DE COBRE REFINADO	154.968	31.148	61.151	39.253	68.707	80.752	
28342100	NITRATO DE POTASIO	1.093	-	-	1.264	1.796	-	
52094290	LOS DEMÁS TEJIDOS H. COLOR MEZCLILLA CONT. ALGODÓN >=85%	853	173	681	177	-	-	
33072000	DESODORANTES CORPORALES Y ANTITRASPIRANTES	850	528	49	-	398	508	

PRINCIPALES PRODUCTOS EXPORTADOS A TURQUÍA

(Miles de US\$ fob)

(Continuación)

CÓDIGO	DESCRIPCIÓN	Año	2004			2005		
			III trim.	IV trim.	I trim.	II trim.	III trim.	
38082090	LOS DEMÁS FUNGICIDAS ACOND. VENTA POR MENOR EN OTROS ENV.	532	-	198	28	160	-	
8081060	MANZANAS FRESCAS, VARIEDAD GRANNY SMITH	448	-	-	153	302	-	
41021000	CUEROS Y PIELS EN BRUTO DE OVINO, CON LANA.	308	46	-	-	-	-	
38082010	FUNGICIDAS ACOND. VTA. POR MENOR ENV. DE HASTA 5 KN O 5 L	239	182	-	29	25	303	
8105000	KIWIS FRESCOS	237	-	-	-	362	-	
28274100	OXICLORUROS E HIDROCLORUROS DE COBRE	217	-	-	-	-	-	
31043000	SULFATO DE POTASIO	183	-	-	239	-	-	
13023910	CARREGFENINA	143	52	54	6	3	-	
22042121	VINO CABERNET SAUVIGNON, CAPACIDAD <= A 2 L	124	21	52	16	42	82	
32030010	CARMÍN DE COCHINILLA	111	66	26	-	54	20	
22042112	VINO CHARDONNAY, CAPACIDAD <= A 2 L	93	24	21	4	6	22	
22042122	VINO MERLOT, CAPACIDAD <= A 2 L	91	13	46	16	38	81	
7133310	FRÉJOL COMÚN, PARA SIEMBRA	82	-	-	77	58	-	
22042129	LOS DEMÁS VINOS TINTOS CON DEN. DE ORIGEN CAPACIDAD <= 2 L	65	2	22	2	14	29	
72288020	BARRAS HUECAS PARA PERFORACIÓN DE ACEROS SIN ALEAR	53	-	53	-	-	-	
8081010	MANZANAS FRESCAS, VARIEDAD RICHARD DELICIOUS	51	-	-	11	21	-	
8082011	PERAS PACKHMAN'S TRIUMPH, FRESCAS	42	-	-	9	-	-	
26030000	MINERALES DE COBRE Y SUS CONCENTRADOS	-	-	-	3.796	1.995	-	
23012012	HARINA DE PESCADO, CONT. PROT.>= 66% EN PESO, NO ALIM. HUM.	-	-	-	-	479	-	
20079911	PREPARACIONES DE PULPA DE MELOCOTÓN (DURAZNOS)	-	-	-	-	48	96	
39159000	DESECHOS, RECORTES Y DESPERDICIOS DE LOS DEMÁS PLÁSTICOS	-	-	-	-	78	-	
8081090	LAS DEMÁS VARIEDADES DE MANZANAS FRESCAS	10	-	-	47	13	-	
16042090	LAS DEMÁS PREPARACIONES Y CONSERVAS DE PESCADO	-	-	-	42	-	-	
12119042	CASCARILLA DE MOSQUETA, INCL. CORTADA, QUEBR. O PULVERIZADAS	-	-	-	-	35	-	
SUBTOTAL		160.793	32.254	62.353	45.169	74.635	81.893	
Otros Productos		431	52	112	37	107	43	
TOTAL PAÍS		161.225	32.306	62.465	45.207	74.742	81.936	

Se incluyen los principales productos que hayan igualado o superado US\$40.000 en el año 2004, o US\$30.000 en el período enero-septiembre 2005.

PRINCIPALES PRODUCTOS IMPORTADOS DESDE TURQUÍA

(Miles de US\$ cif)

CÓDIGO	DESCRIPCIÓN	Año	2004			2005		
			III trim.	IV trim.	I trim.	II trim.	III trim.	
73089000	LAS DEMÁS CONSTRUCC.Y SUS PART., DE FUNDICIÓN, HE O ACERO	4.855	4.657	-	-	-	-	
87032391	AUTOMÓVILES TURISMO, E.CHISPA M.PISTÓN, CIL >1500 <=3000 CM3	3.570	1.991	905	272	91	76	
73221900	LOS DEMÁS RADIADORES Y SUS PARTES	1.677	136	226	443	381	1.285	
61159290	LOS DEMÁS CALCETINES Y SIMILARES, DE PUNTO, DE ALGODÓN	1.194	477	96	77	427	108	
73221100	RADIADORES Y SUS PARTES, DE FUNDICIÓN	710	224	486	454	294	-	
28191000	TRÓXIDO DE CROMO	694	130	323	-	-	-	
24011020	TABACO SIN DESVENAR O DESNERVAR, PARA LA FABR. DE CIGARROS	652	-	-	523	224	71	
21022000	LEVADURAS MUERTAS; LOS DEMÁS MICROORG. MONOCEL. MUERTOS	530	59	205	92	131	100	
17049030	CARAMELOS	451	9	12	-	-	-	
24012020	TABACO TOTAL O PARCIALM. DESV., PARA LA FABR. DE CIGARROS	424	-	-	-	-	-	
40112000	NEUMÁTICOS NUEVOS DE CAUCHO UTIL. EN AUTOBUSES O CAMIONES	409	13	172	94	136	67	
30039010	LOS DEMÁS MEDIC. NO VENTA AL POR MENOR, USO HUMANO	404	85	45	85	93	93	
12119020	ORÉGANO, FR. O SECO, INCL. CORT., QUEBRANTADO O PULVERIZADO	387	107	259	193	-	-	
84221100	LAVAVAJILLAS DOMÉSTICOS	370	129	-	72	219	246	
72024100	FERROCROMO CON MÁS DE 4%, EN PESO, DE CARBONO	364	-	62	74	-	-	
73218110	LOS DEMÁS APARATOS NO ELÉCTRICOS, DE COMBUSTIBLES GASEOSOS	340	-	-	-	-	-	
21021000	LEVADURAS VIVAS	330	65	125	30	32	66	
73218120	LOS DEMÁS APARATOS NO ELÉCTRICOS, DE GAS Y OTROS COMB.	329	-	49	72	435	1	
70132999	LOS DEMÁS ART. DE VIDRIO PARA BEBER, EXC. DE VITROCERÁMICA	277	142	74	64	49	38	
87089390	PARTES DE EMBRAGUES DE VEH. AUTOMÓVILES PDAS. 87.01 A 87.05	262	100	57	70	45	87	
85091020	ASPIRADORA C/MOTOR ELÉCTRICO INC. USO DOM., DE POLVOS Y LIQ.	261	62	62	-	63	59	
84039000	PARTES CALDERAS P/CALEFACCIÓN CENTRAL, EXC. PDA. 84.02	251	30	-	146	33	48	
40119910	LOS DEMÁS NEUM. NVOS CAUCHO TIPO USADO EN CAMIONETAS	244	-	10	4	61	17	

PRINCIPALES PRODUCTOS IMPORTADOS DESDE TURQUÍA

(Miles de US\$ cif)

(Continuación)

CÓDIGO	DESCRIPCIÓN	Año	2004			2005	
			III trim.	IV trim.	I trim.	II trim.	III trim.
72142000	BARRAS HE S/ALEAR, C/MUESCAS O RELIEVES, EN CALTE, O TORSIÓN	243	76	-	-	187	94
84501139	LAS DEMÁS MÁQ. LAVAR ROPA AUTOMÁT., C/CARGA FRONTAL P<10 K	243	102	-	37	71	68
84099990	LAS DEMÁS PART. DEST.PRINC. A MOTORES PART. 84.07 U 84.08	241	70	59	67	41	80
61091011	T-SHIRTS Y CAMISETAS PUNTO ALGODÓN, C.>=75% PESO, HOM.Y MUJ.	227	73	4	94	8	95
73241000	FREGADEROS Y LAVABOS, DE ACERO INOXIDABLE	209	105	-	77	-	55
87089990	LAS DEMÁS PART. Y ACCESORIOS VEH. AUTOM, PDAS. 87.01 A 87.05	207	50	62	34	71	46
87089950	PARTES DE SISTEMAS DE SUSP., VEH. AUTOMÓVILES P. 87.01 -.05	206	40	39	107	61	41
29392900	LOS DEMÁS ALCALOIDES DE QUINA Y SUS DERIV.; SALES	202	-	64	-	64	-
30041010	MEDIC. C/ PENICIL. O CON ESTR. AC. PENICILÁNICO, USO HUMANO	201	-	119	-	-	-
84022000	CALDERAS DENOMINADAS DE AGUA SOBRECALENTADA	-	-	-	-	-	4.681
28365000	CARBONATO DE CALCIO	-	-	-	-	1.609	-
84818099	LOS DEMÁS ART. DE GRIFERÍA Y ÓRGANOS SIMIL., PARA OTROS USOS	151	4	92	293	142	122
72085200	PROD PLANO HE S/ENROLL. LAM.CLTE, A.>600MM Y ESP>4.75<=10 MM	-	-	-	-	-	530
27129010	PARAFINA QUE CONTENGA EN PESO 0,75 % O MÁS DE ACEITE	-	-	-	-	28	259
87033291	AUTOMÓVILES TURISMO, M. EMB., E.COMPRES., C>1500 <= 2500 CM3	-	-	-	252	12	-
85444920	LOS DEMÁS CONDUCTORES ELÉCTRICOS TENSIÓN <= A 80 V, DE CU	-	-	-	116	8	120
61112000	PRENDAS Y COMPL.VESTIR, DE PUNTO, P/BEBÉS, DE ALGODÓN	17	-	-	-	211	11
85091010	ASPIRADORAS, CON MOTOR ELÉCTRICO INCORP., USO DOM., DE POLVO	137	66	71	32	148	37
29214900	LAS DEMÁS MONOAMINAS AROMÁTICAS Y SUS DERIVADOS; SUS SALES	200	74	50	98	119	-
73249000	LOS DEMÁS ART HIGIENE O TOCADOR Y SUS PART, FUND, HE O ACERO	127	24	-	89	27	72
85162900	LOS DEMÁS APAR. ELÉCTR. P/CALEFACCIÓN DE ESPACIOS O SUELOS	80	-	51	70	55	44
73219090	LAS DEMÁS PART. APAR. NO ELÉC. USO DOM., FUND., HE O ACERO	108	0	47	154	7	1
9093000	SEMILLAS DE COMINO	88	-	-	121	0	38
57029200	LOS DEMÁS REVEST., S/ATERCIOPELAR, CONFEC., MATERIA ARTIF	167	-	89	58	62	32
SUBTOTAL		22.040	9.100	3.914	4.465	5.642	8.788
Otros Productos		7.356	1.743	1.885	1.718	2.103	2.936
TOTAL PAÍS		29.397	10.843	5.799	6.183	7.745	11.724

Se incluyen los principales productos que hayan igualado o superado US\$200.000 en el año 2004 o US\$150.000 en el período enero-septiembre 2005.

PRINCIPALES PRODUCTOS EXPORTADOS A UCRANIA

(Miles de US\$ fob)

CÓDIGO	DESCRIPCIÓN	Año	2004			2005	
			III trim.	IV trim.	I trim.	II trim.	III trim.
3049071	SURIMI DE JUREL	1.010	379	287	313	291	941
3032290	LOS DEMÁS SALMONES DEL ATLÁNTICO Y DANUBIO, CONG., EXC.S HÍG.	403	43	-	-	11	25
3032210	SALMONES DEL ATLÁNTICO Y DANUBIO, ENT., CONG., EXC.S HÍGADOS	359	130	117	44	402	227
28100020	ÁCIDOS BÓRICOS.	344	253	91	-	-	-
3032120	TRUCHAS DESCAB. Y EVISC. CONG., EXCL HÍG., HUEVAS Y LECHAS	292	73	-	-	-	-
3049053	LAS DEMÁS CARNES DE SALMONES DEL ATLÁNTICO Y DANUBIO	96	-	-	61	144	128
13023100	AGARAGAR	73	73	-	122	61	122
22042121	VINO CABERNET SAUVIGNON, CAPACIDAD <= A 2 L	72	15	9	-	32	63
3032220	SALMONES DEL ATLÁNTICO Y DANUBIO, DESCAB. Y EVISC., CONG.	68	19	-	42	47	-
22042112	VINO CHARDONNAY, CAPACIDAD <= A 2 L	52	7	8	-	29	53
3032130	TROZOS DE TRUCHAS CONG., EXCLUIDOS HÍGADOS, HUEVAS Y LECHAS	43	-	-	-	-	-
8062090	LAS DEMÁS PASAS, EXCEPTO MORENAS	33	33	-	-	21	27
22042129	LOS DEMÁS VINOS TINTOS CON DEN. DE ORIGEN CAPACIDAD <= 2 L	31	9	2	-	48	39
22042123	VINO TINTO MEZCLAS, CAPACIDAD <= A 2 L	30	15	1	-	-	3
22042122	VINO MERLOT, CAPACIDAD <= A 2 L	27	6	7	-	19	37
8132000	CIRUELAS SECAS	23	23	-	-	-	-
3042052	FILETES DE SALMONES DEL ATLÁNTICO Y DANUBIO, CONGELADOS	23	-	-	62	-	97
3049041	SURIMI DE MERLUZA COMÚN	20	-	-	-	75	-
8062010	PASAS MORENAS	18	18	-	-	20	17
3049051	TROZOS DE SALMONES DEL PACÍFICO, ATLÁNTICO Y DANUBIO	16	16	-	-	201	40
3042092	FILETES DE MERLUZA DE COLA, CONGELADOS	13	-	-	-	-	-
8093020	MELOCOTONES (DURAZNOS), FRESCOS	10	-	-	-	-	-
8105000	KIWIS FRESCOS	-	-	-	-	59	171

PRINCIPALES PRODUCTOS EXPORTADOS A UCRANIA

(Miles de US\$ fob)

(Continuación)

CÓDIGO	DESCRIPCIÓN	Año	2004			2005	
			III trim.	IV trim.	I trim.	II trim.	III trim.
30042020	MEDIC. CON OTROS ANTIBIÓTICOS PARA USO VETER. , AL DETALLE	-	-	-	-	53	40
3037995	MERLUZA DE TRES ALETAS DESCAB. Y EVISC., CONG., EXCL. HÍG.	-	-	-	42	-	40
16041911	JUREL AL NATURAL, ENTERO O EN TROZOS, EXCEPTO PICADO	-	-	-	4	61	-
3037812	MERLUZA COMÚN DESCAB. Y EVISC., CONG., EXC. HÍGAGO Y HUEVAS	-	-	-	-	57	-
16041913	JUREL EN ACEITE, ENTERO O EN TROZOS, EXCEPTO PICADO	-	-	-	7	49	-
16059070	CHOLGAS, CHORITOS Y CHOROS PREPARADOS O CONSERVADOS	4	-	-	-	49	-
3049092	LAS DEMÁS CARNES DE MERLUZA DE COLA	-	-	-	2	18	13
16041912	JUREL CON SALSA DE TOMATES, ENTERO O EN TROZOS, EXC. PICADO	-	-	-	5	23	-
22042111	VINO SAUVIGNON BLANC, CAPACIDAD <= A 2 L	8	2	1	-	12	16
8061030	UVA FRESCA, VARIEDAD RED GLOBE	-	-	-	-	23	-
3032190	LAS DEMÁS TRUCHAS CONG., EXCLUIDOS HÍGADOS, HUEVAS Y LECHAS	-	-	-	-	3	9
3037921	JUREL ENTERO CONGELADO, EXCLUIDO HÍGADO, HUEVAS Y LECHAS	-	-	-	-	11	-
3049061	TROZOS DE TRUCHA	-	-	-	-	-	10
30045020	LOS DEMÁS MEDIC. CON VITAMINAS PARA USO VETER. , AL DETALLE	-	-	-	-	4	5
SUBTOTAL		3.067	1.114	523	704	1.824	2.121
Otros Productos		13	-	3	-	8	3
TOTAL PAÍS		3.080	1.114	527	704	1.831	2.124

Se incluyen los principales productos que hayan igualado o superado US\$10.000 en el año 2004, o US\$7.500 en el período enero-septiembre 2005.

PRINCIPALES PRODUCTOS IMPORTADOS DESDE UCRANIA

(Miles de US\$ cif)

CÓDIGO	DESCRIPCIÓN	Año	2004			2005	
			III trim.	IV trim.	I trim.	II trim.	III trim.
72085100	PROD PLANO HE S/ENROLLAR, LAM.CLTE, ANCHO>600MM Y ESP>10 MM	24.634	10.978	9.483	4.105	7.733	9.491
72085200	PROD PLANO HE S/ENROLL. LAM.CLTE, A.>600MM Y ESP>4.75<=10 MM	16.159	7.270	5.461	3.581	6.498	7.280
31021000	UREA, INCLUSO EN DISOLUCIÓN ACUOSA	6.163	5.616	519	-	-	-
72139190	ALAMBRÓN DE HIERRO O ACERO SIN ALEAR, DIÁM. < A 7 MM	2.916	2.916	-	-	-	-
72083900	P.PLANOS HE O A.S/ALEAR, ENROLL., LAM.CAL., ESPESOR <3 MM	2.245	497	1.377	704	-	441
72139120	ALAMBRÓN DE HE O ACERO S/ALEAR, DIÁMETRO < 10 MM. >=7 MM	1.645	1.645	-	-	-	-
72193100	P.DTO. ACERO INOX., ANCHO>=600MM, LAM. EN FRÍO ESP. >=4,75MM	808	808	-	-	-	-
72139110	ALAMBRÓN DE HE O ACERO S/ALEAR, DIÁMETRO < 14 MM. >=10 MM	744	744	-	-	-	-
72083700	P.PLANOS HE O A.S/ALEAR, ENROLL., LAM.CAL., ESP >=4,75<=10 MM	591	200	96	606	288	337
72254000	LOS DEMÁS P.DTOS. LAM ACERO CALIENTE, S/ENROLLAR, A >=600MM	384	384	-	-	1.470	-
72083800	P.PLANOS HE O A.S/ALEAR, ENROLL., LAM.CAL., ESP>=3<=4,75 MM	376	76	56	744	66	79
73041000	TUBOS TIPO UTILIZ. EN OLEODUCTOS O GASEODUCTOS, HE O ACERO	293	-	293	25	-	-
72104900	LOS DEMÁS P.DTOS. DE HE CINCADOS DE OTRO MODO, ANCHO>= 600 MM	237	237	-	-	-	-
72162100	PERFILES HE S/ALEAR, EN L, LAM. O EXT. CALIENTE, ALTO< 80MM	192	184	-	-	112	-
56011000	COMPRESAS, TAMPONES HIGIEN., PAÑALES BEBÉS Y SIMIL, DE GUATA	173	54	74	35	16	59
22086000	VODKA	155	10	119	10	-	27
72165000	LOS DEMÁS PERFILES, LAMINADOS O EXTRUÍDOS EN CALIENTE	148	148	-	-	-	-
32061110	PIGMENTOS, CON UN CONTENIDO DE DIÓXIDO DE TITANIO >= 80%	118	30	-	98	33	-
28230000	ÓXIDOS DE TITANIO	104	30	30	92	95	135
72164000	PERFIL HE O ACERO S/ALEAR, EN L O T, LAM. O EXT.CTE,A>=80 MM	98	-	-	-	-	-
48184090	COMPRESAS Y TAMPONES HIGIÉNICOS Y ART. SIMIL, PASTA DE PAPEL	90	-	-	-	-	-
72085300	PROD PLANO HE S/ENROLL. LAM.CLTE, A.>600MM Y ESP>3 <=4.75MM	82	82	-	-	-	65
72192100	P.DTO. ACERO INOX., A >=600 MM, S/ ENR., LAM. CLTE ESP >=10 MM	78	-	-	-	-	-
40151990	LOS DEMÁS GUAOTES, MITONES O MANOPLAS, DE CAUCHO VULCANIZADO	62	17	-	-	-	28
73084000	MAT. ANDAMIAJE, ENCOFRADO, APEO O APUNTMTMO, FUND., HE O ACERO	53	-	-	-	-	-
84193900	LOS DEMÁS SECADORES	45	45	-	-	-	-
89012019	LOS DEMÁS BARCOS CISTERNA T. BRUTO >3500 T O 120 MT. ESLORA	-	-	-	28.287	-	-
72107000	PROD. LAM. HE, A. 600 MM., PINTADOS O REVEST. DE PLÁSTICO	-	-	-	-	1.127	-
73044900	LOS DEMÁS TUBOS DE SEC. CIRCULAR, DE ACERO INOXIDABLE	-	-	-	-	119	43
73043900	LOS DEMÁS TUBOS DE SEC. CIRCULAR, DE HE O ACERO, SIN ALEAR	-	-	-	99	43	-
72166100	PERFILES OBTENIDOS EN FRÍO, DE PRODUCTOS LAM. PLANOS.	-	-	-	115	-	-
73064000	LOS DEMÁS TUBOS Y PERF. HUECOS, SOLD. SEC. CIRC. ACERO INOX	-	-	-	-	-	74
72082600	P.PLANOS HE O A.S/ALEAR, ENROL., L.CAL., DECAP >=3 < 4.75 MM	-	-	-	-	-	74

PRINCIPALES PRODUCTOS IMPORTADOS DESDE UCRANIA

(Miles de US\$ cif)

(Continuación)

CÓDIGO	DESCRIPCIÓN	Año	2004		2005		
			III trim.	IV trim.	I trim.	II trim.	III trim.
32129010	PIGMENTOS MOLIDOS P/FABR.PINTURAS ENV. P/ VTA. AL POR MENOR	-	-	-	64	-	-
23012090	LAS DEMÁS HARINAS, POLVO Y "PELLETS" DE PESCADO O DE CRUST.	-	-	-	-	38	-
95061100	ESQUÍ S PARA NIEVE Y DEMÁS ART. PRÁCT. DEL ESQUÍ DE NIEVE	1	-	-	-	10	21
SUBTOTAL		58.594	31.973	17.509	38.566	17.648	18.154
Otros Productos		199	68	48	74	83	50
TOTAL PAÍS		58.794	32.041	17.557	38.641	17.730	18.204

Se incluyen los principales productos que hayan igualado o superado US\$40.000 en el año 2004 o US\$30.000 en el periodo enero-septiembre 2005.

Asia |

INTERCAMBIO COMERCIAL CON ASIA

2004 - Tercer Trimestre 2005

PRINCIPALES PRODUCTOS EXPORTADOS A ARABIA SAUDITA

(Miles de US\$ fob)

CÓDIGO	DESCRIPCIÓN	Año	2004			2005	
			III trim.	IV trim.	I trim.	II trim.	III trim.
44071019	LAS DEMÁS MADERAS ASERRADAS DE PINO INSIG., DE ESP. > 6 MM	27.826	9.291	8.329	8.019	8.422	5.377
8081020	MANZANAS FRESCAS, VARIEDAD ROYAL GALA	18.320	3.990	-	3.017	10.533	3.535
8081010	MANZANAS FRESCAS, VARIEDAD RICHARD DELICIOUS	9.885	2.957	1.376	142	3.019	2.370
8081090	LAS DEMÁS VARIEDADES DE MANZANAS FRESCAS	4.868	2.641	-	85	1.061	2.535
8081030	MANZANAS FRESCAS, VARIEDAD RED STARKING	2.562	629	1.030	-	424	698
8082019	LAS DEMÁS PERAS FRESCAS	2.094	-	-	1.837	210	-
8061030	UVA FRESCA, VARIEDAD RED GLOBE	2.088	-	-	540	1.850	-
8081060	MANZANAS FRESCAS, VARIEDAD GRANNY SMITH	1.628	246	-	90	1.603	325
8061010	UVA FRESCA, VARIEDAD THOMPSON SEEDLESS (SULTANINA)	1.459	-	-	705	1.021	-
8105000	KIWIS FRESCOS	1.126	454	-	-	753	830
44112100	TABLEROS FIBRA DENS > 0,5 y <= 0,8 G/CM3., SIN TRAB. MECAN.	1.040	-	-	-	-	-
8094010	CIRUELAS FRESCAS	837	-	-	641	398	-
8061040	UVA FRESCA, VARIEDAD RIBIER	812	-	-	401	348	-
20057000	ACEITUNAS PREPARADAS O CONSERVADAS, SIN CONGELAR	788	114	224	501	304	-
8055010	LIMONES (CITRUS LIMON, CITRUS LIMONUM), FRESCOS O SECOS	499	499	-	-	-	22
84292010	MOTONIVELADORAS	482	146	156	-	43	128
48109210	CARTULINAS	434	89	195	-	-	67
84295110	CARGADORAS FRONTALES	363	195	105	-	-	-
8052020	CLEMENTINAS FRESCAS O SECAS	361	327	-	-	61	60
8061090	UVA FRESCA, LAS DEMÁS VARIEDADES	254	-	-	-	59	-
84291110	TOPADORAS FRONTALES ("BULLDOZERS"), DE ORUGA	225	109	-	-	-	-
74081110	ALAMBRE DE COBRE REF., DE SECCIÓN TRANS. > A 6 MM Y <= 9.5 MM	173	173	-	-	-	-
8093010	NECTARINES FRESCOS	86	-	-	46	-	-
8111000	FRESAS, SIN COCER O COC., CONG., INCL. CON EDULC.	77	10	-	33	-	-
7104000	MAÍZ DULCE, INCLUSO COCIDO, CONGELADO	75	28	-	19	50	65
38082010	FUNGICIDAS ACOND. VTA. POR MENOR ENV. DE HASTA 5 KN O 5 L	70	-	-	-	47	10
23012013	HARINA DE PESCADO, CONT. PROT. >68% EN PESO, NO ALIM. HUM.	-	-	-	-	528	-
47032900	PASTA QUÍM.NO CONÍF. SULF.O SOSA,EXC. DIS., SEMIB. O BLANQ.	-	-	-	-	-	377
1019011	CABALLOS DE CARRERA VIVOS	-	-	-	-	-	300
8082012	PERAS BARLETT BOSCH FRESCAS	-	-	-	94	91	-
8092000	CEREZAS FRESCAS	53	-	53	145	-	-
3032210	SALMONES DEL ATLÁNTICO Y DANUBIO, ENT., CONG., EXC.S HÍGADOS	-	-	-	-	42	57
8081040	MANZANAS FRESCAS, VARIEDAD FUJI	64	44	-	-	36	56
82071390	LOS DEMÁS ÚTILES P/PERFORAC.O SONDEO,C/PARTE OPERANTE CERMET	5	5	-	68	-	-
15042010	ACEITE DE PESCADO CRUDO	-	-	-	65	-	-
8052010	MANDARINAS FRESCAS O SECAS	-	-	-	-	-	61
8062090	LAS DEMÁS PASAS, EXCEPTO MORENAS	14	14	-	-	-	53
SUBTOTAL		78.569	21.961	11.467	16.448	30.905	16.928
Otros Productos		541	76	72	42	174	62
TOTAL PAÍS		79.111	22.037	11.539	16.490	31.079	16.990

Se incluyen los principales productos que hayan igualado o superado US\$70.000 en el año 2004, o US\$52.500 en el período enero-septiembre 2005.

PRINCIPALES PRODUCTOS IMPORTADOS DESDE ARABIA SAUDITA

(Miles de US\$ cif)

CÓDIGO	DESCRIPCIÓN	Año	2004			2005	
			III trim.	IV trim.	I trim.	II trim.	III trim.
39011020	POLIETILENO DE DENSIDAD INFERIOR A 0,94, LINEAL	1.030	244	354	385	432	30
39011090	LOS DEMÁS POLIETILENO DE DENSIDAD INFERIOR A 0,94	214	182	17	312	252	80
54072000	TEJIDOS FABRICADOS CON TIRAS O FORMAS SIMILARES	128	-	-	145	40	191
39012000	POLIETILENO DE DENSIDAD >= A 0,94	92	50	-	-	29	50

PRINCIPALES PRODUCTOS IMPORTADOS DESDE ARABIA SAUDITA

(Miles de US\$ cif)

(Continuación)

CÓDIGO	DESCRIPCIÓN	Año	2004		2005		
			III trim.	IV trim.	I trim.	II trim.	III trim.
94054090	LOS DEMÁS APARATOS ELÉCTRICOS DE ALUMBRADO	54	-	31	-	-	-
94059900	LAS DEMÁS PARTES DE APARATOS DE ALUMBRADO	36	13	3	17	-	-
70132999	LOS DEMÁS ART. DE VIDRIO PARA BEBER, EXC. DE VITROCERÁMICA	29	-	13	-	-	-
59039019	LAS DEMÁS TELAS IMPREGNADAS	25	-	-	-	-	-
70133990	LOS DEMÁS OBJETOS VIDRIO P/SERV. MESA, EXCPTO VITROCERÁMICA	13	-	7	-	-	-
70133910	LOS DEMÁS OBJETOS VIDRIO P/ SERV. MESA, DE VIDRIO TEMPLADO	10	-	-	-	-	-
73089000	LAS DEMÁS CONSTRUCC.Y SUS PART., DE FUNDICIÓN, HE O ACERO	-	-	-	-	-	2.812
39011010	POLIETILENO DE DENSIDAD INFERIOR A 0,94, DE ALTA PRESIÓN.	-	-	-	47	-	-
54023990	LOS DEMÁS HILADOS TEXTURADOS, EXC.VENTA AL POR MENOR	-	-	-	-	33	-
SUBTOTAL		1.630	488	426	906	787	3.163
Otros Productos		9	-	2	4	0	1
TOTAL PAÍS		1.639	488	428	910	787	3.163

Se incluyen los principales productos que hayan igualado o superado US\$10.000 en el año 2004 o US\$7.500 en el período enero-septiembre 2005.

PRINCIPALES PRODUCTOS EXPORTADOS A CHINA

(Miles de US\$ fob)

CÓDIGO	DESCRIPCIÓN	Año	2004		2005		
			III trim.	IV trim.	I trim.	II trim.	III trim.
74031100	CÁTODOS Y SECCIONES DE CÁTODO, DE COBRE REFINADO	1.669.003	382.016	519.272	441.948	524.066	466.799
26030000	MINERALES DE COBRE Y SUS CONCENTRADOS	812.339	237.357	342.824	321.994	284.416	360.754
47032100	PASTA QUÍM.CONÍF. SULF.O SOSA,EXC. DISOLV., SEMIB. O BLANQ.	230.462	77.231	76.617	76.113	51.949	48.726
23012013	HARINA DE PESCADO, CONT. PROT. >68% EN PESO, NO ALIM. HUM.	57.562	18.454	11.722	9.587	31.122	15.814
47031100	PASTA QUÍM. CONÍF. AL SULFATO O SODA , EX. P/ DISOLV, CRUDA	53.143	18.465	10.029	20.394	8.152	13.863
47032900	PASTA QUÍM.NO CONÍF. SULF.O SOSA,EXC. DIS., SEMIB. O BLANQ.	38.716	13.054	14.469	18.085	16.893	12.471
74020010	COBRE PARA EL AFINO	38.082	5.321	25.253	4.834	16.149	49.756
74040011	ÁNODOS GASTADOS; DESPERD. Y DESECHOS CONT. CU < 94% EN PESO	25.554	11.346	10.349	84	128	12.828
44071019	LAS DEMÁS MADERAS ASERRADAS DE PINO INSIG., DE ESP. > 6 MM	20.271	4.904	4.808	5.814	6.845	5.672
23012012	HARINA DE PESCADO, CONT. PROT.>= 66% EN PESO, NO ALIM. HUM.	18.919	3.265	5.977	8.157	31.335	17.094
71129900	DESP.Y RESID. DE PT O DE CHAPADO (PLAQUÉ) O DEMÁS MET. PREC.	18.203	0	0	0	0	-
26011111	MINERALES FINOS DE HIERRO Y SUS CONCENTRADOS, SIN AGLOMERAR	17.941	7.219	717	7.729	7.653	5.881
22042991	LOS DEMÁS VINOS TINTOS	17.036	3.808	6.802	3.012	339	761
23012011	HARINA DE PESCADO, CONT. PROT.< 66% DEL PESO, NO ALIM. HUM.	13.626	3.720	4.718	6.024	15.316	8.386
26011210	PELLETS DE MINERALES DE HIERRO Y SUS CONC. AGLOMERADOS	12.085	4.723	2.325	4.116	6.608	3.850
28012000	YODO	11.928	3.041	2.582	3.387	3.005	3.414
16059090	LOS DEMÁS MOLUSCOS E INVERTEBR. ACUÁTICOS, PREP. O CONSERV.	11.485	3.778	3.003	1.786	2.337	1.907
26139010	CONCENTRADOS SIN TOSTAR DE MOLIBDENO	10.856	3.070	4.600	25.645	113.658	45.943
28369100	CARBONATO DE LITIO	9.633	2.924	1.629	2.578	3.616	1.172
74031900	LOS DEMÁS COBRES REFINADOS	7.324	1.174	900	2.601	2.555	5.195
28342100	NITRATO DE POTASIO	7.215	0	7.215	2.449	0	-
28100020	ÁCIDOS BÓRICOS.	7.089	2.286	1.750	2.257	3.391	2.499
26011112	GRANZAS DE HIERRO Y SUS CONCENTRADOS, SIN AGLOMERAR	6.336	3.285	0	4.756	1.076	704
3032210	SALMONES DEL ATLÁNTICO Y DANUBIO, ENT., CONG., EXC.S HÍGADOS	5.596	817	2.310	2.137	1.927	999
12122040	ALGAS CHASCÓN, FR. O SEC., INCL. PULVERIZ., ESP. ALIM. HUM.	5.499	1.453	1.273	1.033	1.332	2.056
8111000	FRESAS, SIN COCER O COC., CONG., INCL. CON EDULC.	4.633	313	1.470	2.654	445	3
74040019	LOS DEMÁS DESPERDICIOS Y DESECHOS, DE COBRE REFINADO	4.354	1.235	1.586	2.013	4.023	4.536
72091800	P. PLANOS FE S/ALEAR, ENROLL, LAM. FRÍO, A>=600 ESP<0.5 MM	4.107	4.107	0	0	0	-
48010010	PAPEL PRENSA EN BOBINAS	4.037	1.699	1.168	1.374	0	427
2071430	DESPOJOS DE GALLO O GALLINA , CONGELADOS	3.853	911	831	698	967	1.065
15042010	ACEITE DE PESCADO CRUDO	3.285	1.143	370	632	1.220	523
3032120	TRUCHAS DESCAB. Y EVISC. CONG., EXCL HÍG., HUEVAS Y LECHAS	3.130	430	670	1.331	775	857
74061000	POLVO DE ESTRUCTURA NO LAMINAR, DE COBRE	3.027	3.027	0	0	0	-
3055990	LOS DEMÁS PESCADOS SECOS, INCLUSO SALADOS, SIN AHUMAR	2.934	632	782	854	796	368
48109210	CARTULINAS	2.800	695	291	101	24	26
2071424	ALAS DE GALLO O GALLINA, SIN DESHUESAR, CONGELADOS	2.546	587	537	501	538	866
8061030	UVA FRESCA, VARIEDAD RED GLOBE	2.514	0	0	1.506	1.487	-
29051100	METANOL (ALCOHOL METÍLICO)	0	0	0	0	8.316	-

PRINCIPALES PRODUCTOS EXPORTADOS A CHINA

(Miles de US\$ fob)

(Continuación)

CÓDIGO	DESCRIPCIÓN	Año	2004		2005		
			III trim.	IV trim.	I trim.	II trim.	III trim.
3037912	MERO DESCAB. Y EVISC., CONG., EXCL. HÍGADO, HUEVAS Y LECHAS	1.061	646	0	290	1.840	1.733
3037999	LOS DEMÁS PESCADOS CONG., EXCL HÍGADOS, HUEVAS Y LECHAS	893	236	410	1.532	339	1.427
51011100	LANA ESQUILADA, SUCIA, INCLUIDA LA LAVADA EN VIVO	369	0	0	334	2.088	835
23099090	LAS DEMÁS PREP. DEL TIPO UTILIZADO PARA ALIMENTAR ANIMALES	2.447	676	1.051	1.198	722	434
26080000	MINERALES DE CINCO Y SUS CONCENTRADOS	2.346	968	0	2.164	0	-
3031920	LOS DEMÁS SALMONES DEL PACÍFICO DESCAB. Y EVISC. CONGELADOS	1.276	0	969	2.007	3	-
SUBTOTAL		3.175.515	830.015	1.071.281	995.707	1.157.451	1.099.645
Otros Productos		46.716	11.649	12.502	8.913	11.505	12.788
TOTAL PAÍS		3.222.231	841.664	1.083.782	1.004.619	1.168.956	1.112.433

Se incluyen los principales productos que hayan igualado o superado US\$2.500.000 en el año 2004, o US\$1.875.000 en el período enero-septiembre 2005.

PRINCIPALES PRODUCTOS IMPORTADOS DESDE CHINA

(Miles de US\$ cif)

CÓDIGO	DESCRIPCIÓN	Año	2004		2005		
			III trim.	IV trim.	I trim.	II trim.	III trim.
85219000	LOS DEMÁS APAR. GRAB Y/O REPR. IMAGEN Y SONIDO, INCL. C/REC	40.885	13.290	18.196	6.101	7.075	11.814
84713000	COMPTDOR DIGIT PORTÁT, P<= 10 K., C/ CPU, TECLADO Y VISUAL.	34.129	8.604	13.933	13.089	22.756	24.243
61091011	T-SHIRTS Y CAMISETAS PUNTO ALGODÓN, C.>=75% PESO, HOM. Y MUJ.	33.990	18.084	10.280	3.903	1.968	18.961
61103010	SUETERES (JERSEYS), DE FIBRAS SINTÉTICAS O ARTIFICIALES	24.002	2.688	2.694	19.645	6.400	3.746
62034291	PANTALONES LARGOS, DE ALGODÓN, P/HOMBRES O NIÑOS	18.812	6.793	2.294	8.364	3.775	6.325
64039992	LOS DEMÁS CALZADOS PLANTILLA DE LONG. >=A 24 CM, PARA HOM.	18.013	6.106	5.189	7.099	3.106	5.963
84716031	MONITORES (U.REPRES.VISUAL) C/TUBOS RAYOS CATÓDICOS, COLOR	15.640	6.846	2.790	2.691	5.358	6.777
62052010	CAMISAS DE ALGODÓN, PARA HOMBRES	15.341	6.120	2.739	5.146	1.888	6.163
62046291	PANTALONES LARGOS, DE ALGODÓN, P/MUJERES O NIÑAS	14.980	5.316	2.955	5.135	1.953	7.723
61102000	SUETERES, PULLOVERS, CHALECOS Y SIMIL., DE PUNTO, DE ALGODÓN	14.608	6.150	1.507	7.236	3.349	7.630
95039010	LOS DEMÁS JUGUETES DE PLÁSTICO	14.386	4.540	6.484	1.382	3.022	6.262
61103090	LOS DEMÁS SUÉTERES, CHALECOS Y SIMIL., DE FIBR. ARTIF.	14.159	2.129	2.229	12.355	5.155	4.037
64039991	LOS DEMÁS CALZADOS CON PLANTILLA DE LONGITUD < A 24 CM	13.513	3.952	4.433	4.834	1.446	3.693
40112000	NEUMÁTICOS NUEVOS DE CAUCHO UTIL. EN AUTOBUSES O CAMIONES	13.253	4.037	3.788	4.346	4.743	4.567
62034210	PANTALONES DE ALGODÓN MEZCLILLA (DENIM) P/HOM. O NIÑOS	12.903	4.263	3.777	4.716	2.212	5.157
85273120	LOS DEMÁS APAR. RADIOD. COMB. C/ GRAB. O REP SONIDO DE CASETE	11.913	3.534	3.859	1.956	3.130	7.624
62046210	PANTALONES DE ALGODÓN MEZCLILLA (DENIM) P/MUJERES O NIÑAS	11.816	5.411	2.821	5.238	2.160	6.920
84716024	IMPRESORAS POR INYECCIÓN (CHORRO) DE TINTA	11.662	3.271	2.885	2.263	4.505	3.912
85199910	LECTORES DE DISCOS COMPACTOS	11.527	3.442	5.104	2.321	3.114	3.863
64029993	LOS DEMÁS CALZADOS PARA MUJER CON PLANTILLA LONG.>=24 CM	11.385	3.854	3.126	4.445	1.451	4.761
64041990	LOS DEMÁS CALZADOS CON SUELA DE CAUCHO O PLÁSTICO	11.270	4.904	1.576	3.738	2.606	4.908
87120020	BICICLETAS SIN MOTOR, DE ARO > A 12" PERO <= A 26"	11.008	3.963	5.503	191	536	3.327
85252030	TELÉFONOS CELULARES	10.704	3.838	969	2.285	4.742	2.973
64029991	LOS DEMÁS CALZADOS CON PLANTILLA DE LONGITUD < A 24 CM	10.592	3.292	2.332	3.951	1.956	4.162
85281220	AP. REC.T.V., INCL. C/R. RADIOD. O GRAB., COLOR, PANTALLA >14"	10.524	3.193	4.401	1.433	3.033	4.171
64029992	LOS DEMÁS CALZADOS PARA HOMBRE CON PLANTILLA LONG.>=24 CM	10.445	3.709	2.816	4.346	1.694	4.579
61091012	T-SHIRTS Y CAMISETAS PUNTO ALGODÓN, C.>=75% PESO, NIÑOS (AS)	10.336	5.620	2.393	2.336	707	6.287
84818010	LOS DEMÁS ART. DE GRIFERÍA Y ÓRGANOS SIMIL., USO DOMÉSTICO	10.325	2.987	4.129	2.975	1.838	5.273
85273130	LOS DEMÁS APAR. RADIOD. COMB. C/GRAB. O REP SONIDO LECT. ANAL/DIG	10.295	3.755	2.106	1.834	1.148	3.486
84733090	LAS DEMÁS PARTES Y ACCESORIOS DE MÁQ. DE PART. 84,69 A 84,72	10.016	3.189	2.444	2.416	2.764	3.228
27040000	COQUE Y SEMICOQUE DE HULLA, LIGNITO O TURBA; C. DE RETORTA	4.932	-	4.932	8.412	9.237	-
84716032	MONITORES (U.REPRES.VISUAL), CRISTAL LÍQUIDO, COLOR (LCD)	4.462	1.341	1.091	2.492	2.542	5.005
64039993	LOS DEMÁS CALZADOS PLANTILLA DE LONG. >=A 24 CM, PARA MUJ.	9.895	3.339	2.022	4.057	1.098	4.751
85175090	LOS DEMÁS APAR. TELECOMUNIC. P/CORRIENTE PORTADORA O DIGITAL	5.182	1.357	2.919	2.360	2.882	4.459
84199000	PARTES DE APAR. Y DISPOSITIVOS	38	8	5	44	42	9.522
61112000	PRENDAS Y COMPL.VESTIR, DE PUNTO, P/BEBÉS, DE ALGODÓN	8.850	4.334	1.691	3.574	2.041	3.929
84717010	UNIDADES DE MEMORIA DE DISCO	6.627	1.097	1.874	2.472	2.641	4.156
94051090	LAS DEMÁS LÁMPARAS Y APAR. ELÉC. ALUMBRADO, COLGAR O FIJAR	9.070	3.630	2.182	2.076	1.910	4.801
64021920	CALZADO P/SOCCER, OTRO TIPO DE FOOTBALL, BASEBALL O BOWLING	4.631	1.641	1.135	2.436	1.855	4.059
61099021	T-SHIRTS Y CAMISETAS DE PUNTO, DE FIBR. SINTÉT., HOM. Y MUJ.	8.169	3.855	2.511	1.555	1.188	5.576

PRINCIPALES PRODUCTOS IMPORTADOS DESDE CHINA

(Miles de US\$ cif)

(Continuación)

CÓDIGO	DESCRIPCIÓN	Año	2004			2005	
			III trim.	IV trim.	I trim.	II trim.	III trim.
62053011	CAMISAS DE FIBRAS SINTÉTICAS DE POLIÉSTER, PARA HOMBRES	8.729	3.642	2.262	2.209	1.526	4.421
85427000	MICROESTRUCTURAS ELECTRÓNICAS	2.249	1	789	2.411	2.638	3.085
69120020	VAJILLAS Y ART USO DOMÉS, HIGIENE Y TOCADOR, DE LOZA O BARRO	9.384	2.735	3.346	2.405	2.236	3.422
85165010	HORNOS DE MICROONDAS, USO DOMÉSTICO	6.440	1.449	1.965	1.677	2.987	3.344
85422190	LOS DEMÁS CIRCUITOS INTEGRADOS MONOLÍTICOS	2.014	88	695	1.455	3.582	2.799
73239300	ARTÍCULOS DE USO DOMÉSTICO Y SUS PARTES, DE ACERO INOXIDABLE	9.954	2.599	3.098	1.698	1.919	4.206
85281260	AP. REC.T.V., INCL. C/R. RADIOD. O GRAB.,COLOR, PANT. PLANA	8.080	2.431	3.418	1.206	3.204	3.318
62046311	PANTALONES LARGOS, DE FIBRAS SINTÉTICAS, PARA MUJERES	7.785	2.726	1.525	3.394	1.411	2.868
39269090	LAS DEMÁS MANUFACTURAS DE PLÁSTICO Y OTRAS DE P. 39.01 - .14	9.388	2.227	4.156	2.022	2.389	3.225
42022210	BOLSOS DE MANO CON LA SUP. EXTERIOR DE HOJAS DE PLÁSTICO	9.015	2.867	2.948	2.878	1.844	2.868
SUBTOTAL		597.325	198.248	174.316	198.606	158.765	272.352
Otros Productos		1.250.008	357.385	393.768	361.383	329.284	464.571
TOTAL PAÍS		1.847.333	555.633	568.084	559.989	488.049	736.923

Se incluyen los principales productos que hayan igualado o superado US\$10.000.000 en el año 2004 o US\$7.500.000 en el período enero-septiembre 2005.

PRINCIPALES PRODUCTOS EXPORTADOS A COREA DEL SUR

(Miles de US\$ fob)

CÓDIGO	DESCRIPCIÓN	Año	2004			2005	
			III trim.	IV trim.	I trim.	II trim.	III trim.
74031100	CÁTODOS Y SECCIONES DE CÁTODO, DE COBRE REFINADO	818.831	166.582	180.057	181.111	191.937	168.092
26030000	MINERALES DE COBRE Y SUS CONCENTRADOS	478.363	131.168	135.693	115.104	108.574	137.610
29051100	METANOL (ALCOHOL METÍLICO)	127.874	26.118	18.619	62.466	45.603	27.760
47032100	PASTA QUÍM. CONÍF. SULF. O SOSA, EXC. DISOLV., SEMIB. O BLANQ.	61.834	19.315	4.491	12.392	16.591	9.567
74031900	LOS DEMÁS COBRES REFINADOS	51.866	8.653	20.035	10.149	21.365	23.606
26131010	CONCENTRADOS TOSTADOS DE MOLIBDENO	50.776	12.719	19.536	28.895	37.511	42.606
2032920	TOCINO ENTREVERADO DE PANZA (PANCETA), CONGELADO	35.150	10.368	9.753	8.780	11.244	11.096
47032900	PASTA QUÍM. NO CONÍF. SULF. O SOSA, EXC. DIS., SEMIB. O BLANQ.	19.927	5.879	2.139	9.451	9.566	9.477
74020010	COBRE PARA EL AFINO	18.618	0	18.618	7.427	0	-
26011210	PELLETS DE MINERALES DE HIERRO Y SUS CONC. AGLOMERADOS	16.651	10.921	0	12.184	11.176	11.694
47031100	PASTA QUÍM. CONÍF. AL SULFATO O SODA, EX. P/ DISOLV. CRUDA	12.520	3.205	357	4.778	3.310	3.574
23012013	HARINA DE PESCADO, CONT. PROT. >= 68% EN PESO, NO ALIM. HUM.	12.139	3.108	1.357	3.205	4.278	4.316
2032990	LAS DEMÁS CARNES DE PORCINO CONGELADAS	11.396	3.058	4.680	5.169	5.525	5.902
44071019	LAS DEMÁS MADERAS ASERRADAS DE PINO INSIG., DE ESP. > 6 MM	9.191	1.498	2.786	1.746	2.503	1.300
8061030	UVA FRESCA, VARIEDAD RED GLOBE	8.741	0	0	7.116	4.681	-
26209920	LAS DEMÁS CENIZAS Y RESID. (EXC. DE SID.) CON PRINC. PLATA	8.562	1.999	2.785	1.881	1.871	826
26209910	LAS DEMÁS CENIZAS Y RESIDUOS (EXC. DE SID.) CON PRINC. ORO	6.828	2.011	1.183	1.653	0	-
23012012	HARINA DE PESCADO, CONT. PROT. >= 66% EN PESO, NO ALIM. HUM.	6.376	1.824	1.466	1.098	1.252	2.767
74040019	LOS DEMÁS DESPERDICIOS Y DESECHOS, DE COBRE REFINADO	6.224	1.009	1.992	3.263	2.437	2.488
3037960	MANTARRAYA CONGELADA, EXCLUIDOS HÍGADOS, HUEVAS Y LECHAS	5.893	1.247	1.710	1.595	1.547	1.655
22042121	VINO CABERNET SAUVIGNON, CAPACIDAD <= A 2 L	4.224	1.252	1.235	912	1.581	866
44032020	TRONCOS PARA ASERRAR Y HACER CHAPAS DE PINO INSIGNE	3.308	0	0	92	0	-
44112100	TABLEROS FIBRA DENS > 0,5 y <= 0,8 G/CM3., SIN TRAB. MECAN.	2.966	0	0	0	0	181
28012000	YODO	2.416	1.151	314	167	526	337
2032290	LAS DEMÁS CARNES DE PORCINOS SIN DESHUESAR, CONGELADAS	2.365	707	866	676	852	1.091
2032930	LAS DEMÁS CARNES DE PORCINO DESHUESADAS Y CONGELADAS	2.185	559	782	925	1.380	959
8105000	KIWIS FRESCOS	2.015	330	0	466	4.019	1.287
3032220	SALMONES DEL ATLÁNTICO Y DANUBIO, DESCAB. Y EVISC., CONG.	1.851	490	884	599	676	1.519
22042122	VINO MERLOT, CAPACIDAD <= A 2 L	1.668	516	493	443	700	371
28369100	CARBONATO DE LITIO	1.641	641	264	1.123	1.292	697
23032010	COSETA DE REMOLACHA	1.580	0	1.580	0	0	-
73269000	LAS DEMÁS MANUFACTURAS DE HIERRO O DE ACERO	27	26	0	4.657	3.669	3.014
26080000	MINERALES DE CINC Y SUS CONCENTRADOS	630	0	0	0	1.834	1.028
26139010	CONCENTRADOS SIN TOSTAR DE MOLIBDENO	0	0	0	0	0	2.280
44102100	TABLEROS O. ST. BOARD Y WAFERBOARD MADERA EN BRUTO O LIJADA	1.377	171	440	748	774	667
16059090	LOS DEMÁS MOLUSCOS E INVERTEBR. ACUÁTICOS, PREP. O CONSERV.	1.202	584	93	282	620	979

PRINCIPALES PRODUCTOS EXPORTADOS A COREA DEL SUR

(Miles de US\$ fob)

(Continuación)

CÓDIGO	DESCRIPCIÓN	Año	2004		2005		
			III trim.	IV trim.	I trim.	II trim.	III trim.
74040011	ÁNODOS GASTADOS; DESPERD. Y DESECHOS CONT. CU < 94% EN PESO	169	0	0	0	46	1.794
2064910	MANOS Y PATAS COMESTIBLES DE PORCINOS, CONGELADOS	1.303	254	472	540	593	575
15042010	ACEITE DE PESCADO CRUDO	251	0	127	570	291	846
3031920	LOS DEMÁS SALMONES DEL PACÍFICO DESCAB. Y EVISC. CONGELADOS	857	0	448	642	449	548
3042052	FILETES DE SALMONES DEL ATLÁNTICO Y DANUBIO, CONGELADOS	393	293	95	553	175	697
2064990	LOS DEMÁS DESPOJOS COMESTIBLES DE PORCINOS, CONGELADOS	752	197	301	219	438	695
8061010	UVA FRESCA, VARIEDAD THOMPSON SEEDLESS (SULTANINA)	837	0	20	1.125	155	-
23012011	HARINA DE PESCADO, CONT. PROT.< 66% DEL PESO, NO ALIM. HUM.	1.109	279	260	322	257	615
SUBTOTAL		1.802.888	418.132	435.933	494.524	501.302	485.382
Otros Productos		21.436	5.402	5.915	5.359	7.839	6.458
TOTAL PAÍS		1.824.324	423.534	441.847	499.883	509.140	491.841

Se incluyen los principales productos que hayan igualado o superado US\$1.500.000 en el año 2004, o US\$1.125.000 en el período enero-septiembre 2005.

PRINCIPALES PRODUCTOS IMPORTADOS DESDE COREA DEL SUR

(Miles de US\$ cif)

CÓDIGO	DESCRIPCIÓN	Año	2004		2005		
			III trim.	IV trim.	I trim.	II trim.	III trim.
87032391	AUTOMÓVILES TURISMO, E.CHISPA M.PISTÓN, CIL >1500 <=3000 CM3	68.518	18.619	18.329	26.720	21.506	30.806
85252030	TELÉFONOS CELULARES	67.206	16.492	20.333	28.314	24.770	20.123
27101940	ACEITES COMBUSTIBLES DESTILADOS (GAS OIL, DIÉSEL OIL)	60.865	-	40.050	30.718	18.157	-
87032291	AUTOMÓVILES TURISMO, E.CHISPA M.PISTÓN, CIL >1000<=1500 CM3	52.419	15.670	12.467	20.197	16.430	15.957
39012000	POLIETILENO DE DENSIDAD >= A 0,94	32.531	9.164	8.719	16.641	15.039	10.409
87033291	AUTOMÓVILES TURISMO, M. EMB., E.COMPR., C>1500 <= 2500 CM3	28.882	7.888	12.137	6.119	5.172	6.095
87042121	CAMIONETAS, M.ÉMB., ENC.COMPR., C. MÁX<=5 T C.U.>500 <=2000 K	24.670	6.963	9.490	9.693	9.028	9.265
87033390	LOS DEMÁS VEH. E.COMPRESIÓN, M. PISTÓN, CILINDRADA> 2500 CM3	20.793	5.457	8.149	14.078	10.415	17.752
89012019	LOS DEMÁS BARCOS CISTERNA T. BRUTO >3500 T O 120 MT. ESORA	17.200	-	-	-	-	-
87021011	V.AUT., M. ÉMBOLO, ENC.COMPR., 10-15 ASTOS, CIL.>2500 CM3	13.914	2.584	5.913	6.362	5.331	482
73053100	LOS DEMÁS TUBOS, SECC.CIRC. DIAM>406.4 MM, HE, SOLDADOS LONG	12.871	1.447	11.424	942	467	-
39076000	POLITEREFTALATO DE ETILENO	12.823	2.599	2.899	8.166	4.854	5.528
87042111	FURGONES, M.ÉMB., E.COMPR., CARGA MAX<=5T Y C. U.>500<=2000 K	10.288	1.071	5.764	7.500	5.770	4.066
84501111	MÁQ. LAVAR ROPA AUTOM. C/TAMBOR ACERO INOX., CAP.>5 <=7.5 K	8.784	2.342	1.810	4.917	5.284	1.777
72107000	PROD. LAM. HE, A. 600 MM., PINTADOS O REVEST. DE PLÁSTICO	8.346	2.393	3.053	2.454	2.172	2.638
85281220	AP. REC.T.V., INCL. C/R. RADIOD. O GRAB., COLOR,PANTALLA>14"	7.127	3.782	1.069	2.409	1.801	3.325
84295210	EXCAVADORAS	6.485	2.212	2.228	1.222	2.123	3.716
85071010	ACUMUL. ELÉCTR. PB. USADOS P/ ARRANQUE MOT.ÉMBOLO ELEC. LIQ.	6.294	1.880	1.546	1.319	2.215	1.929
55032000	FIBRAS DE POLIÉSTER, DISCONTINUAS, SIN CARDAR NI PEINAR	5.645	2.061	1.732	1.866	2.376	2.126
40112000	NEUMÁTICOS NUEVOS DE CAUCHO UTIL. EN AUTOBUSES O CAMIONES	5.474	1.436	1.445	2.188	1.723	1.872
85254010	VIDEOCÁMARAS, INCLUIDAS LAS DE IMAGEN FIJA	4.823	13	2.183	570	65	11
87033190	LOS DEMÁS VEH. E. COMPRESIÓN, M. PISTÓN, CIL. <=1500CM3	4.632	1.343	2.127	1.813	1.417	3.709
39011020	POLIETILENO DE DENSIDAD INFERIOR A 0,94, LINEAL	4.458	1.006	575	582	735	1.465
84501112	MÁQ. LAVAR ROPA AUTOM. C/TAMBOR ACERO INOX., CAP.>7.5 <=10 K	4.301	1.295	599	1.704	1.856	895
87042161	CHAS. C/CAMIONETAS, M.ÉMB. E.COMPR., C M<=5 T CU>500<= 2000 K	4.178	836	1.205	1.362	1.446	1.945
87021019	LOS DEMÁS V. AUT., M. ÉMBOLO, ENC.POR COMPRESIÓN, 10-15 ASTOS	4.054	546	1.053	5.160	2.194	3.411
84717010	UNIDADES DE MEMORIA DE DISCO	3.889	398	1.470	1.525	2.425	3.065
85219000	LOS DEMÁS APAR.GRAB Y/O REPR. IMAGEN Y SONIDO, INCL. C/REC	3.724	1.041	1.129	729	1.998	1.508
72283000	LAS DEMÁS BARRAS ACEROS ALEADOS, LAMIN.O EXTRUDIDAS EN CLTE.	3.416	-	-	-	-	-
56074900	LAS DEMÁS CUERDAS Y CORDAJES, DE POLIETILENO O POLIPROPILENO	3.405	1.036	1.223	908	1.244	1.311
40111000	NEUMÁTICOS NUEVOS DE CAUCHO P/ AUTOMÓVILES DE TURISMO	3.288	722	923	1.122	796	451
39011010	POLIETILENO DE DENSIDAD INFERIOR A 0,94, DE ALTA PRESIÓN.	3.245	1.031	104	1.867	993	897
85281260	AP. REC.T.V., INCL. C/R. RADIOD. O GRAB.,COLOR, PANT. PLANA	3.092	1.606	1.070	48	238	447
40119910	LOS DEMÁS NEUM. NVOS CAUCHO TIPO USADO EN CAMIONETAS	3.035	655	896	1.021	718	631
87032491	AUTOMÓVILES TURISMO, E. CHISPA M. PISTÓN, CIL >3000 CM3	2.733	465	554	386	250	1.480
39219090	LAS DEMÁS PLACAS, LÁMINAS, HOJAS Y TIRAS DE PLÁSTICO	2.589	956	670	723	730	734
39041020	POLICLORURO DE VINILO, GRADO DE SUSPENSIÓN	1.552	1.405	-	3.801	2.683	1.072
25231000	CEMENTOS SIN PULVERIZAR (CLÍNKER)	1.741	1.741	-	3.890	2.299	-

PRINCIPALES PRODUCTOS IMPORTADOS DESDE COREA DEL SUR

(Miles de US\$ cif)

(Continuación)

CÓDIGO	DESCRIPCIÓN	Año	2004			2005	
			III trim.	IV trim.	I trim.	II trim.	III trim.
28070000	ÁCIDO SULFÚRICO; OLEUM	1.583	1.583	-	5.182	-	-
85281290	LOS DEMÁS APAR. RECEPT.V., INCL. C/RADIODIF. GRAB., COLOR	617	507	101	567	1.481	3.032
87042271	CHASSIS CAB. CAMIONES CARRET., M.ÉMBOLO, ENC.COMPR.CAP >2000K	2.288	808	415	1.265	1.889	1.220
87032191	AUT.TURISMO, MOTOR ÉMBOLO Y ENC. CHISPA, C<=1000 C3	2.386	732	439	2.543	460	945
85254020	CÁMARAS DIGITALES	1.675	210	829	2.183	373	1.165
73061000	TUBOS HUECOS, DE HE O ACERO, P/USAR OLEODUCTO O GASEODUCTOS	443	-	302	689	1.043	1.978
87033310	VEH. JEEP Y SIMIL. TRACC 4 R, E. COMPRES., M. PISTÓN, C > 2500 CM3	1.722	323	1.193	1.037	499	1.746
84281091	ASCENSORES CON CABINA Y CONTRAPESO	1.013	159	183	1.004	1.006	1.051
59022000	NAPAS TRAMADAS P. NEUMÁTICOS DE POLIÉSTERES	2.345	452	801	896	1.127	792
85442010	CABLES Y DEMÁS CONDUCTORES ELÉCTRICOS TELEFÓNICOS, COAXIALES	3	3	0	155	1.576	852
87089990	LAS DEMÁS PART. Y ACCESORIOS VEH. AUTOM, PDAS. 87.01 A 87.05	2.215	799	515	690	753	621
87089390	PARTES DE EMBRAGUES DE VEH. AUTOMÓVILES PDAS. 87.01 A 87.05	1.912	542	468	844	576	523
SUBTOTAL		551.496	126.274	189.584	236.091	187.502	174.824
Otros Productos		147.143	39.681	39.679	42.631	47.560	50.038
TOTAL PAÍS		698.639	165.956	229.263	278.723	235.062	224.862

Se incluyen los principales productos que hayan igualado o superado US\$3.000.000 en el año 2004 o US\$2.250.000 en el período enero-septiembre 2005.

PRINCIPALES PRODUCTOS EXPORTADOS A LOS EMIRATOS ÁRABES UNIDOS

(Miles de US\$ fob)

CÓDIGO	DESCRIPCIÓN	Año	2004			2005	
			III trim.	IV trim.	I trim.	II trim.	III trim.
44071019	LAS DEMÁS MADERAS ASERRADAS DE PINO INSIG., DE ESP. > 6 MM	35.519	7.360	9.165	13.093	12.065	13.086
8081020	MANZANAS FRESCAS, VARIEDAD ROYAL GALA	4.726	610	0	1.267	1.489	269
8081010	MANZANAS FRESCAS, VARIEDAD RICHARD DELICIOUS	3.922	1.024	0	79	2.042	316
8081090	LAS DEMÁS VARIEDADES DE MANZANAS FRESCAS	3.323	559	0	51	588	321
8081060	MANZANAS FRESCAS, VARIEDAD GRANNY SMITH	1.447	185	0	98	961	166
8105000	KIWIS FRESCOS	1.108	387	0	19	678	304
8061030	UVA FRESCA, VARIEDAD RED GLOBE	916	0	0	486	417	-
8082019	LAS DEMÁS PERAS FRESCAS	846	0	0	866	162	-
22042121	VINO CABERNET SAUVIGNON, CAPACIDAD <= A 2 L	673	187	61	61	171	92
8061040	UVA FRESCA, VARIEDAD RIBIER	628	0	0	262	119	-
8081030	MANZANAS FRESCAS, VARIEDAD RED STARKING	620	76	0	0	95	108
8061010	UVA FRESCA, VARIEDAD THOMPSON SEEDLESS (SULTANINA)	586	0	0	352	243	-
44079920	MADERA ASERRADA O DESBAST. LONG., DE LENGUA, ESP. > 6 MM	508	120	138	130	147	335
8094010	CIRUELAS FRESCAS	459	0	0	346	90	-
22042112	VINO CHARDONNAY, CAPACIDAD <= A 2 L	450	140	173	197	304	136
3042052	FILETES DE SALMONES DEL ATLÁNTICO Y DANUBIO, CONGELADOS	306	68	115	248	238	268
22042111	VINO SAUVIGNON BLANC, CAPACIDAD <= A 2 L	239	54	45	22	89	33
18063290	LOS DEMÁS CHOCOLATES SIN RELLE., EN BLOQUES O TABLETAS	235	42	94	71	22	125
3054160	FILETES DE SALMONES DEL ATLÁNTICO Y DANUBIO, AHUMADOS	230	3	177	220	131	237
22042122	VINO MERLOT, CAPACIDAD <= A 2 L	197	64	39	38	96	59
28012000	YODO	149	0	149	0	0	189
84051000	GENERADORES DE GAS POBRE O DE GAS DE AGUA	130	130	0	0	0	-
8052020	CLEMENTINAS FRESCAS O SECAS	109	92	0	0	22	-
3054919	LOS DEMÁS TRUCHAS AHUMADAS	102	102	0	0	0	-
26030000	MINERALES DE COBRE Y SUS CONCENTRADOS	0	0	0	9.727	0	-
8021210	ALMENDRAS SIN CASCARA, FRESCAS O SECAS, ENTERAS	0	0	0	65	517	507
47032900	PASTA QUÍM. NO CONÍF. SULFO SOSA, EXC. DIS., SEMIB. O BLANQ.	0	0	0	0	519	173
3032210	SALMONES DEL ATLÁNTICO Y DANUBIO, ENT., CONG., EXC. S HÍGADOS	0	0	0	143	203	204
8021290	LAS DEMÁS ALMENDRAS SIN CASCARA, FR. O SECAS, EXC. ENTERAS	0	0	0	0	0	210
17041010	CHICLES Y GOMAS DE MASCAR, INCLUSO RECUBIERTOS DE AZÚCAR	86	30	0	57	28	28
8062090	LAS DEMÁS PASAS, EXCEPTO MORENAS	61	37	0	44	54	-
22042119	LOS DEMÁS VINOS BLANCOS CON DEN. DE ORIGEN CAP. <= 2 L	67	39	29	29	22	41
84292010	MOTONIVELADORAS	0	0	0	0	25	64

PRINCIPALES PRODUCTOS EXPORTADOS A LOS EMIRATOS ÁRABES UNIDOS

(Miles de US\$ fob)

(Continuación)

CÓDIGO	DESCRIPCIÓN	Año	2004		2005		
			III trim.	IV trim.	I trim.	II trim.	III trim.
3054190	LOS DEMÁS SALMONES AHUMADOS, INCLUIDOS LOS FILETES	86	38	29	0	0	82
3049051	TROZOS DE SALMONES DEL PACÍFICO, ATLÁNTICO Y DANUBIO	0	0	0	0	0	77
SUBTOTAL		57.728	11.347	10.213	27.972	21.536	17.428
Otros Productos		750	235	148	184	250	164
TOTAL PAÍS		58.478	11.582	10.362	28.155	21.786	17.592

Se incluyen los principales productos que hayan igualado o superado US\$100.000 en el año 2004, o US\$75.000 en el período enero-septiembre 2005.

PRINCIPALES PRODUCTOS IMPORTADOS DESDE LOS EMIRATOS ÁRABES UNIDOS

(Miles de US\$ cif)

CÓDIGO	DESCRIPCIÓN	Año	2004		2005		
			III trim.	IV trim.	I trim.	II trim.	III trim.
62052010	CAMISAS DE ALGODÓN, PARA HOMBRES	253	133	-	117	-	115
38245000	MORTEROS Y HORMIGONES NO REFRACTARIOS	169	-	-	-	-	-
85252030	TELÉFONOS CELULARES	149	149	-	-	-	-
69079000	LAS DEMÁS PLACAS CERÁMICAS, S/BARNIZAR NI ESMALTAR, P/PAVIM	140	11	-	-	-	-
85071010	ACUMUL. ELÉCTR. PB. USADOS P/ ARRANQUE MOT.ÉMBOLO ELEC. LIQ.	61	-	-	-	-	-
55134100	TEJ. F.DISC.POLIÉS.C<85%, ESTAMP LGTO TAFET C/ALG,P<=170G/M2	57	57	-	-	-	-
49119900	LOS DEMÁS IMPRESOS	33	-	-	-	-	34
85392290	LAS DEMÁS LÁMPARAS INCANDESC. POT<=200 W TENSIÓN >100V	27	-	-	-	-	-
85393290	LAS DEMÁS LÁMPARAS DE HALOGENURO METÁLICO	27	-	-	-	-	-
85392190	LÁMPARAS Y TUBOS INCANDESC. HALÓGENOS DE W, OTROS USOS	16	-	-	-	-	-
73239300	ARTÍCULOS DE USO DOMÉSTICO Y SUS PARTES, DE ACERO INOXIDABLE	15	-	15	-	-	-
69089019	LAS DEMÁS BALDOSAS DE CERÁMICA, BARNIZADAS, P/PAVIM.	14	7	-	-	-	-
69089013	BALDOSAS DE GRES, DE LADO MAYOR ENTRE 30 CM Y 50 CM	12	0	-	-	-	-
32129010	PIGMENTOS MOLIDOS P/FABR.PINTURAS ENV. P/ VTA. AL POR MENOR	11	-	11	-	-	-
12122090	LAS DEMÁS ALGAS, FRESCAS O SECAS, INCL. PULVER., ALIM. HUM.	-	-	-	-	58	56
1011000	CABALLOS, ASNOS, MULOS Y BURDÉGANOS, REPROD. DE RAZA PURA	-	-	-	-	-	60
39191090	LOS DEMÁS ROLLOS DE ANCHO INFERIOR O IGUAL A 20 CM.	-	-	-	-	-	32
84248110	SISTEMAS DE RIEGO PARA LA AGRICULTURA U HORTICULTURA	-	-	-	-	30	-
39012000	POLIETILENO DE DENSIDAD >= A 0,94	-	-	-	-	19	-
SUBTOTAL		983	358	26	117	106	296
Otros Productos		25	0	4	17	0	0
TOTAL PAÍS		1.008	358	30	133	107	297

Se incluyen los principales productos que hayan igualado o superado US\$10.000 en el año 2004 o US\$7.500 en el período enero-septiembre 2005.

PRINCIPALES PRODUCTOS EXPORTADOS A FILIPINAS

(Miles de US\$ fob)

CÓDIGO	DESCRIPCIÓN	Año	2004		2005		
			III trim.	IV trim.	I trim.	II trim.	III trim.
26030000	MINERALES DE COBRE Y SUS CONCENTRADOS	39.717	0	0	0	0	-
74011000	MATAS DE COBRE	5.855	0	0	0	0	-
48109210	CARTULINAS	2.281	440	377	393	680	236
3074990	JIBIAS, GLOBITOS, CALAMARES Y POTAS SECAS, SALADAS, CONG.	1.586	360	411	200	236	257
8061030	UVA FRESCA, VARIEDAD RED GLOBE	1.570	0	0	549	372	-
35040090	LAS DEMÁS PEPTONAS Y DERIV. Y MAT. PROTEICAS Y DERIVADOS	1.029	305	310	0	0	105
51121110	TEJIDO DE LANA PEINADA, CONT. LANA >=85 % PESO <=200 G/M2	867	122	144	0	0	3
8061090	UVA FRESCA, LAS DEMÁS VARIEDADES	817	0	0	76	126	-
12122090	LAS DEMÁS ALGAS, FRESCAS O SECAS, INCL. PULVER., ALIM. HUM.	796	221	46	372	533	140
23012012	HARINA DE PESCADO, CONT. PROT.>= 66% EN PESO, NO ALIM. HUM.	721	337	127	236	60	-
23012013	HARINA DE PESCADO, CONT. PROT. >68% EN PESO, NO ALIM. HUM.	691	347	344	68	34	624

PRINCIPALES PRODUCTOS EXPORTADOS A FILIPINAS

(Miles de US\$ fob)

(Continuación)

CÓDIGO	DESCRIPCIÓN	Año	2004			2005	
			III trim.	IV trim.	I trim.	II trim.	III trim.
20029012	PURÉS Y JUGO TOMATES, VALOR BRX >=30% Y <= AL 32% PREP.	649	649	0	0	0	-
22042121	VINO CABERNET SAUVIGNON, CAPACIDAD <= A 2 L	566	109	172	89	157	102
47031100	PASTA QUÍM. CONÍF. AL SULFATO O SODA, EX. P/ DISOLV, CRUDA	461	0	228	0	234	-
28342100	NITRATO DE POTASIO	352	158	194	0	0	-
20087019	LOS DEMÁS MELOCOTONES, INCLUSO LOS GRIÑONES CONSERVADOS	293	293	0	0	0	1.191
8061020	UVA FRESCA, VARIEDAD FLAME SEEDLESS	264	0	0	1.081	0	-
22042122	VINO MERLOT, CAPACIDAD <= A 2 L	262	68	55	74	92	39
13023910	CARREGFENINA	247	0	82	0	0	-
3037922	JUREL DESCAB. Y EVISC., CONG., EXCL. HÍG., HUEVAS Y LECHAS	241	186	13	0	0	-
21012010	EXTRACTOS, ESENCIAS Y CONCENTRADOS A BASE DE TÉ	164	6	6	13	0	-
23012011	HARINA DE PESCADO, CONT. PROT.< 66% DEL PESO, NO ALIM. HUM.	164	0	37	0	0	-
3032210	SALMONES DEL ATLÁNTICO Y DANUBIO, ENT, CONG., EXC.S HIGADOS	152	47	53	49	105	313
22042111	VINO SAUVIGNON BLANC, CAPACIDAD <= A 2 L	101	23	37	18	38	18
51121911	LOS DEMÁS TEJ. LANA PEIN, CONT. >=85 % PESO >200 <=300 G/M2	0	0	0	14	281	78
22042123	VINO TINTO MEZCLAS, CAPACIDAD <= A 2 L	74	10	37	40	39	35
41041100	CUEROS PIELS CURTID. BOVINOS EQUINOS, E.HÚMEDO PLENA FLOR	41	0	41	0	0	93
44111910	TABLEROS FIBRAS DEN. >0.8 G/CM3, C/ TRAB. MEC. Y RECUB. SUP.	58	28	30	18	57	17
22042112	VINO CHARDONNAY, CAPACIDAD <= A 2 L	78	21	14	31	32	25
SUBTOTAL		60.096	3.730	2.754	3.323	3.075	3.275
Otros Productos		968	185	197	102	394	147
TOTAL PAÍS		61.063	3.915	2.951	3.426	3.469	3.422

Se incluyen los principales productos que hayan igualado o superado US\$100.000 en el año 2004, o US\$75.000 en el período enero-septiembre 2005.

PRINCIPALES PRODUCTOS IMPORTADOS DESDE FILIPINAS

(Miles de US\$ cif)

CÓDIGO	DESCRIPCIÓN	Año	2004			2005	
			III trim.	IV trim.	I trim.	II trim.	III trim.
85422190	LOS DEMÁS CIRCUITOS INTEGRADOS MONOLÍTICOS	1.406	259	408	3	234	2
13023910	CARREGHENINA	1.266	605	394	426	423	232
28070000	ÁCIDO SULFÚRICO; OLEUM	1.201	-	1.201	254	-	-
84719020	LECTORES ÓPTICOS	1.039	230	71	12	124	0
12122090	LAS DEMÁS ALGAS, FRESCAS O SECAS, INCL. PULVER., ALIM. HUM.	760	475	42	0	58	980
90091200	FOTOCOPIADORAS ELECTROSTÁTICAS, CON PROC. INDIRECTO	642	83	140	79	86	25
84719090	LAS DEMÁS MÁQ. PARA EL TRAT. O PROCES. DE DATOS, NCOP	584	461	123	-	-	-
62121020	SOSTENES (CORPIÑOS), INCL. DE PUNTO, DE FIBR. SINT. O ARTIF.	553	186	43	115	23	121
56081110	REDES PARA LA PESCA, DE MATERIA TEXTIL SINTÉTICA	500	77	359	105	135	58
8011100	COCOS SECOS	412	116	129	124	217	199
84717010	UNIDADES DE MEMORIA DE DISCO	378	74	137	92	220	70
61091091	T-SHIRTS Y CAMISetas PUNTO ALGODÓN, P/HOM. Y MUJ.	362	161	201	-	-	-
91021200	RELOJ PULSERA, PILAS, C/ IND.OPTOELECTRÓNICO, EX. MET. PREC.	343	17	292	16	31	39
84716024	IMPRESORAS POR INYECCIÓN (CHORRO) DE TINTA	298	19	167	141	40	200
19053200	BARQUILLOS Y OBLEAS, INCL. RELLENOS Y "WAFFLES"	240	135	105	63	18	-
84713000	COMPTDOR DIGIT PORTÁT, P<= 10 K.,C/ CPU, TECLADO Y VISUAL.	224	10	10	-	-	-
91021100	RELOJ PULSERA, PILAS, INDICADOR MECÁNICO, EXC.MET. PRECIOSOS	187	11	40	10	84	1
61091011	T-SHIRTS Y CAMISetas PUNTO ALGODÓN, C.>=75% PESO, HOM.Y MUJ.	138	61	75	-	0	-
62052010	CAMISAS DE ALGODÓN, PARA HOMBRES	126	4	59	179	-	240
85421000	TARJETAS PROVISTAS DE UN CIRCUITO INTEGRADO ELECTRÓNICO	124	45	24	-	5	-
90099110	ALIMENTADORES AUTOMÁT. DOCTOS, P/FOTOCOPIADORAS SUBP.9009.12	107	48	30	23	12	1
84733090	LAS DEMÁS PARTES Y ACCESORIOS DE MÁQ. DE PART. 84,69 A 84,72	102	50	29	1	14	1
15131900	ACEITE DE COCO Y SUS FRACC., REFINADO S/MOD. QUÍM.	102	36	-	-	-	-
61099021	T-SHIRTS Y CAMISetas DE PUNTO, DE FIBR. SINTÉT., HOM. Y MUJ.	102	13	81	3	0	103
55095330	LOS DEMÁS HIL. F.DISC.POLIÉST. C/ALGODÓN TÍT<333,33 DECITEX	93	-	-	-	-	-
52061200	HILAD. SENC. FIB. ALG. S/P., <85% PESO, TÍT <714,29 >= 232,56	93	-	-	-	-	-
84715000	UNIDADES DE PROCESO DIG., EXC.DE PDAS. 8471.41 U 8471.49	92	9	77	9	8	1
85044010	FUENTES DE PODER P/MÁQUINAS PROCESADORAS DATOS PART. 84.71	87	8	10	0	3	1
61052010	CAMISAS DE PUNTO PARA HOMBRES, DE FIBRAS SINTÉTICAS	84	48	37	-	-	73

PRINCIPALES PRODUCTOS IMPORTADOS DESDE FILIPINAS

(Miles de US\$ cif)

(Continuación)

CÓDIGO	DESCRIPCIÓN	Año	2004			2005	
			III trim.	IV trim.	I trim.	II trim.	III trim.
54024390	HILADOS DEMÁS POLIÉST., SENCILLOS, SIN O CON TORSIÓN <=50 V	84	-	45	-	-	-
62029320	PARCAS, DE FIBRAS SINTÉT. O ARTIFICIALES, P/MUJERES O NIÑAS	18	-	-	600	-	-
62019321	PARKAS PARA HOMBRES, DE FIBRAS SINTÉTICAS O ARTIFICIALES	42	-	-	396	-	-
16041410	ATUNES ENTEROS O EN TROZOS, EXCEPTO PICADOS	8	-	8	187	93	58
61051011	CAMISA DE PUNTO PARA HOMBRES, CONT. ALGODÓN >75% EN PESO	11	11	0	19	75	52
85422900	LOS DEMÁS CIRCUITOS INTEGRADOS MONOLÍTICOS DIGITALES	9	2	2	72	41	-
84306100	MÁQUINAS Y APAR. PARA COMPACTAR O APISONAR, SIN PROPULSIÓN	60	20	9	19	43	37
85427000	MICROESTRUCTURAS ELECTRÓNICAS	46	-	-	91	-	-
84733030	OTRAS PARTES PARA LAS IMPRESORAS DE L ÍTEM 8471.6024	63	0	-	37	54	-
90183990	LAS DEMÁS JERINGAS, AGUJAS, CATÉTERES, CÁNULAS Y SIMILARES	39	-	-	-	84	-
44190000	ARTÍCULOS DE MESA O DE COCINA, DE MADERA	16	-	12	31	-	49
40111000	NEUMÁTICOS NUEVOS DE CAUCHO P/ AUTOMÓVILES DE TURISMO	-	-	-	59	-	18
62019311	CASACA PARA HOMBRES, DE FIBRAS SINTÉTICAS O ARTIFICIALES	-	-	-	-	-	77
44219090	LAS DEMÁS MANUFACTURAS DE MADERA	23	-	14	24	31	20
SUBTOTAL		12.064	3.273	4.374	3.192	2.157	2.659
Otros Productos		2.583	782	688	429	630	791
TOTAL PAÍS		14.647	4.055	5.062	3.622	2.787	3.449

Se incluyen los principales productos que hayan igualado o superado US\$80.000 en el año 2004 o US\$60.000 en el periodo enero-septiembre 2005.

PRINCIPALES PRODUCTOS EXPORTADOS A HONG KONG

(Miles de US\$ fob)

CÓDIGO	DESCRIPCIÓN	Año	2004			2005	
			III trim.	IV trim.	I trim.	II trim.	III trim.
74031100	CÁTODOS Y SECCIONES DE CÁTODO, DE COBRE REFINADO	83.955	8.402	12.294	9.952	8.338	10.769
8061030	UVA FRESCA, VARIEDAD RED GLOBE	21.146	0	46	9.249	8.781	-
16059090	LOS DEMÁS MOLUSCOS E INVERTEBR. ACUÁTICOS, PREP. O CONSERV.	6.916	1.714	1.566	962	1.367	1.056
8094010	CIRUELAS FRESCAS	6.906	0	27	4.209	964	-
8081020	MANZANAS FRESCAS, VARIEDAD ROYAL GALA	4.690	1.037	0	1.100	1.631	237
8092000	CEREZAS FRESCAS	1.932	0	1.639	832	0	-
12122030	ALGAS PELLILLO, FR. O SEC., INCL. PULVERIZ., ESP. ALIM. HUM.	1.816	296	644	365	97	-
22042121	VINO CABERNET SAUVIGNON, CAPACIDAD <= A 2 L	1.326	415	351	334	462	418
8105000	KIWIS FRESCOS	1.235	249	77	160	942	348
8061090	UVA FRESCA, LAS DEMÁS VARIEDADES	1.078	0	0	694	367	-
3079931	LOCOS CONGELADOS	939	432	226	0	90	324
8081060	MANZANAS FRESCAS, VARIEDAD GRANNY SMITH	856	201	0	98	670	68
39202010	LAS DEMÁS PLACAS DE POLÍMEROS DE PROPILENO DENSIDAD < =0.10	506	149	244	203	86	93
41079200	LOS DEMÁS C. Y P. C/ HOJAS, PREP, BOVIN O EQUIN DIV C/ FLOR	505	153	64	102	208	91
3032220	SALMONES DEL ATLÁNTICO Y DANUBIO, DESCAB. Y EVISC., CONG.	486	223	178	71	348	406
3042052	FILETES DE SALMONES DEL ATLÁNTICO Y DANUBIO, CONGELADOS	447	201	196	167	283	226
23012011	HARINA DE PESCADO, CONT. PROT.< 66% DEL PESO, NO ALIM. HUM.	410	168	242	0	0	189
3032210	SALMONES DEL ATLÁNTICO Y DANUBIO, ENT., CONG., EXC.S HÍGADOS	403	127	158	201	158	606
22042122	VINO MERLOT, CAPACIDAD <= A 2 L	395	85	110	118	122	124
16059050	CARACOLES PREPARADOS O CONSERVADOS	377	0	140	0	43	193
3055990	LOS DEMÁS PESCADOS SECOS, INCLUSO SALADOS, SIN AHUMAR	336	0	0	88	76	12
22042112	VINO CHARDONNAY, CAPACIDAD <= A 2 L	291	101	83	61	67	56
3071022	OSTRAS DEL PACÍFICO, CONGELADAS	256	0	0	0	0	-
8081090	LAS DEMÁS VARIEDADES DE MANZANAS FRESCAS	225	199	0	0	1	-
8121000	CEREZAS CONSERV. PROV., NO APTAS CONS. INMEDIATO	215	0	0	151	45	60
22042123	VINO TINTO MEZCLAS, CAPACIDAD <= A 2 L	209	98	57	133	72	64
3061421	CENTOLLA CONGELADA	197	0	197	0	0	-
3049033	LAS DEMÁS CARNES DE MERO O BACALAO DE PROFUNDIDAD	197	0	0	0	0	-
22042111	VINO SAUVIGNON BLANC, CAPACIDAD <= A 2 L	195	59	87	29	44	58
22042190	LOS DEMÁS VINOS CAPACIDAD <= A 2 L	174	22	67	20	71	38
8109050	PLUMCOTS FRESCOS	161	0	0	117	0	-
22042129	LOS DEMÁS VINOS TINTOS CON DEN. DE ORIGEN CAPACIDAD <= 2 L	156	34	61	41	40	54

PRINCIPALES PRODUCTOS EXPORTADOS A HONG KONG

(Miles de US\$ fob)

(Continuación)

CÓDIGO	DESCRIPCIÓN	Año	2004			2005	
			III trim.	IV trim.	I trim.	II trim.	III trim.
3019910	LOS DEMÁS PECES VIVOS PARA REPRODUCCION	152	0	28	21	0	-
3074990	JIBIAS, GLOBITOS, CALAMARES Y POTAS SECAS, SALADAS, CONG.	151	20	23	12	0	-
8093010	NECTARINES FRESCOS	151	0	0	486	0	-
8082011	PERAS PACKHMAN'S TRIUMPH, FRESCAS	150	13	0	14	0	-
3055910	ALETAS DE TIBURÓN SECAS, INCLUSO SALADAS, SIN AHUMAR	12	0	11	707	131	64
41044100	CUEROS Y PIELS CURTID. BOVINOS O EQUINOS, SEC, PLENA FLOR	0	0	0	0	0	692
2071430	DESPOJOS DE GALLO O GALLINA, CONGELADOS	0	0	0	51	112	270
74040019	LOS DEMÁS DESPERDICIOS Y DESECHOS, DE COBRE REFINADO	0	0	0	0	0	325
41041900	LOS DEMÁS C. Y P. CURTIDOS DE BOVINOS O EQUINOS, EST. HÚMEDO	134	67	47	55	136	111
16051026	CENTOLLA CONSERVADA CONGELADA	0	0	0	0	0	185
74040090	DESPERDICIOS Y DESECHOS DE COBRE	0	0	0	178	0	-
41041100	CUEROS PIELS CURTID. BOVINOS EQUINOS, E.HÚMEDO PLENA FLOR	0	0	0	78	0	77
84431990	LAS DEMÁS MÁQUINAS Y APARATOS DE IMPRIMIR, OFFSET	0	0	0	0	144	-
2071424	ALAS DE GALLO O GALLINA, SIN DESHUESAR, CONGELADOS	0	0	0	0	0	136
23012012	HARINA DE PESCADO, CONT. PROT.>= 66% EN PESO, NO ALIM. HUM.	0	0	0	0	0	127
85272110	AP.COMB.GRAB O REP.SONIDO LECT. LÁSER SOLO C/FTE E.EXTERNA	0	0	0	0	75	42
SUBTOTAL		139.687	14.464	18.862	31.058	25.972	17.520
Otros Productos		1.767	528	538	430	599	804
TOTAL PAÍS		141.454	14.991	19.400	31.489	26.571	18.323

Se incluyen los principales productos que hayan igualado o superado US\$150.000 en el año 2004, o US\$112.500 en el período enero-septiembre 2005.

PRINCIPALES PRODUCTOS IMPORTADOS DESDE HONG KONG

(Miles de US\$ cif)

CÓDIGO	DESCRIPCIÓN	Año	2004			2005	
			III trim.	IV trim.	I trim.	II trim.	III trim.
89040010	REMOLCADORES DE ALTA MAR	2.626	-	-	2.669	-	-
85219000	LOS DEMÁS APAR.GRAB Y/O REPR. IMAGEN Y SONIDO, INCL. C/REC	2.406	938	983	653	370	718
85199910	LECTORES DE DISCOS COMPACTOS	2.323	517	1.236	65	356	257
85239000	LOS DEMÁS SOPORTES GRABAR SONIDO O ANÁL, S/GRAB, EXC.CAP. 37	2.045	598	359	599	471	392
85281220	AP. REC.T.V., INCL. C/R. RADIOD. O GRAB., COLOR,PANTALLA>14"	1.462	166	183	1	615	6
62121020	SOSTENES (CORPIÑOS), INCL. DE PUNTO, DE FIBR. SINT. O ARTIF.	1.407	631	453	128	137	390
85273120	LOS DEMÁS APAR. RADIOD. COMB.C/ GRAB. O REP SONIDO DE CASETE	1.289	34	643	158	109	127
42022210	BOLSOS DE MANO CON LA SUP. EXTERIOR DE HOJAS DE PLÁSTICO	1.103	492	216	419	214	589
95039010	LOS DEMÁS JUGUETES DE PLÁSTICO	1.084	461	439	19	191	240
64029991	LOS DEMÁS CALZADOS CON PLANTILLA DE LONGITUD < A 24 CM	918	259	217	146	26	109
85175090	LOS DEMÁS APAR.TELECOMUNIC. P/CORRIENTE PORTADORA O DIGITAL	806	36	449	558	1.793	2.460
84713000	COMPTDOR DIGIT PORTÁT, P<= 10 K./ CPU, TECLADO Y VISUAL.	798	-	-	3	-	-
62052010	CAMISAS DE ALGODÓN, PARA HOMBRES	769	110	150	591	139	287
94051090	LAS DEMÁS LÁMPARAS Y APAR. ELÉC. ALUMBRADO, COLGAR O FIJAR	722	472	237	12	133	49
84733090	LAS DEMÁS PARTES Y ACCESORIOS DE MÁQ. DE PART. 84,69 A 84,72	705	382	91	12	127	51
85164010	PLANCHAS ELÉCTRICAS, DE VAPOR, DE USO DOMÉSTICO	702	167	194	108	75	-
85281210	AP. REC.T.V., INCL. C/R. RADIOD. O GRAB.,COLOR,PANTALLA<=14"	698	153	144	2	346	-
85273110	LOS DEMÁS APAR.RADIOD.COMB.C/ GRAB. O REP SONIDO LECT. LASER	685	151	364	9	73	114
85272110	AP.COMB.GRAB O REP.SONIDO LECT. LÁSER SOLO C/FTE E.EXTERNA	676	138	466	317	216	437
83051000	MECANISMOS ENCUADERNACIÓN HOJAS INTERCAMBIABLES O P/CLASIF.	645	217	362	311	68	-
87120020	BICICLETAS SIN MOTOR, DE ARO > A 12" PERO <= A 26"	642	300	329	-	-	159
73239300	ARTÍCULOS DE USO DOMÉSTICO Y SUS PARTES, DE ACERO INOXIDABLE	617	234	136	23	32	93
42032900	LOS DEMÁS GUAANTES MITONES Y MANOPLAS, CUERO NAT. O REGEN.	594	100	215	103	128	166
61102000	SUETERES,PULLOVERS, CHALECOS Y SIMIL., DE PUNTO, DE ALGODÓN	522	131	71	409	70	192
95051020	ADORNOS DE ÁRBOLES DE NAVIDAD	516	292	223	-	-	45
85281260	AP. REC.T.V., INCL. C/R. RADIOD. O GRAB.,COLOR, PANT. PLANA	511	138	244	1	517	-
39231010	CAJAS DE PLÁSTICO	498	212	176	134	81	34
62034210	PANTALONES DE ALGODÓN MEZCLILLA (DENIM) P/HOM. O NIÑOS	493	151	138	95	50	521
85161010	CALENTADORES ELÉCTRICOS DE AGUA	466	57	182	126	60	137
62046210	PANTALONES DE ALGODÓN MEZCLILLA (DENIM) P/MUJERES O NIÑAS	464	217	196	187	57	696

PRINCIPALES PRODUCTOS IMPORTADOS DESDE HONG KONG

(Miles de US\$ cif)

(Continuación)

CÓDIGO	DESCRIPCIÓN	Año	2004		2005		
			III trim.	IV trim.	I trim.	II trim.	III trim.
64029992	LOS DEMÁS CALZADOS PARA HOMBRE CON PLANTILLA LONG.>=24 CM	462	87	128	80	44	60
61103010	SUETERES (JERSEYS), DE FIBRAS SINTÉTICAS O ARTIFICIALES	362	18	130	683	97	173
28047000	FÓSFORO	-	-	-	-	-	825
59022000	NAPAS TRAMADAS P. NEUMÁTICOS DE POLIÉSTERES	74	74	-	-	137	622
64039991	LOS DEMÁS CALZADOS CON PLANTILLA DE LONGITUD < A 24 CM	370	134	182	100	-	463
40151930	LOS DEMÁS GUANTES DE CAUCHO VULCANIZADO PARA USO DOMÉSTICO	436	62	171	204	190	160
62034291	PANTALONES LARGOS , DE ALGODÓN, P/HOMBRES O NIÑOS	196	43	49	107	149	287
85179090	LAS DEMÁS PART. APAR. ELECT.TELEF. O TELEGRAFÍA Y VIDEOFONO	252	22	195	65	107	345
39232110	BOLSAS DE POLÍMEROS DE ETILENO	182	14	48	398	90	5
61091011	T-SHIRTS Y CAMISetas PUNTO ALGODÓN, C.>=75% PESO, HOM.Y MUJ.	286	165	73	101	189	192
62053011	CAMISAS DE FIBRAS SINTÉTICAS DE POLIÉSTER, PARA HOMBRES	67	45	14	353	10	116
85199990	LOS DEMÁS APARATOS REPRODUCTORES DE SONIDO	134	8	103	310	68	91
39269090	LAS DEMÁS MANUFACTURAS DE PLÁSTICO Y OTRAS DE P. 39.01 - .14	432	105	132	65	158	230
64039992	LOS DEMÁS CALZADOS PLANTILLA DE LONG. >=A 24 CM, PARA HOM.	84	10	47	64	-	357
85254020	CÁMARAS DIGITALES	131	-	117	38	136	212
42022220	BOLSOS DE MANO CON LA SUP. EXTERIOR DE MATERIAS TEXTILES	193	123	25	137	117	123
82055100	LAS DEMÁS HERRAMIENTAS DE MANO, DE USO DOMÉSTICO	407	112	87	82	107	169
61046211	PANTALONES LARGOS, DE PUNTO, EN ALGODÓN, P/ MUJERES	214	63	148	100	69	188
62046291	PANTALONES LARGOS, DE ALGODÓN, P/MUJERES O NIÑAS	338	124	47	241	77	31
SUBTOTAL		33.813	8.964	10.792	10.987	8.199	12.919
Otros Productos		43.387	10.669	12.676	9.325	7.462	10.581
TOTAL PAÍS		77.201	19.633	23.468	20.312	15.661	23.500

Se incluyen los principales productos que hayan igualado o superado US\$460.000 en el año 2004 o US\$345.000 en el período enero-septiembre 2005.

PRINCIPALES PRODUCTOS EXPORTADOS A LA INDIA

(Miles de US\$ fob)

CÓDIGO	DESCRIPCIÓN	Año	2004		2005		
			III trim.	IV trim.	I trim.	II trim.	III trim.
26030000	MINERALES DE COBRE Y SUS CONCENTRADOS	397.658	92.411	107.085	87.474	68.830	112.460
28012000	YODO	9.084	3.880	1.246	4.298	3.955	5.284
23012013	HARINA DE PESCADO, CONT. PROT. >68% EN PESO, NO ALIM. HUM.	5.624	288	212	1.814	1.291	1.102
23012012	HARINA DE PESCADO, CONT. PROT.>= 66% EN PESO, NO ALIM. HUM.	3.575	631	425	3.072	1.439	205
48010010	PAPEL PRENSA EN BOBINAS	3.482	858	138	1.230	1.600	1.400
26131010	CONCENTRADOS TOSTADOS DE MOLIBDENO	1.921	1.047	464	0	851	838
8021100	ALMENDRAS CON CÁSCARA, FRESCAS O SECAS	1.131	215	176	0	629	671
8081090	LAS DEMÁS VARIEDADES DE MANZANAS FRESCAS	489	18	0	0	354	-
72193200	PDTOS. ACERO INOX., ANCHO>=600 MM, LAM.FRÍO ESP>3<=4,75 MM	438	0	438	0	0	-
41079200	LOS DEMÁS C. Y P. C/ HOJAS, PREP, BOVIN O EQUIN DIV C/ FLOR	346	40	87	146	61	63
25289010	ULEXITA NATURAL	331	131	138	188	177	-
48184010	TOALLAS HIGIÉNICAS DE PASTA DE PAPEL	312	107	0	184	183	91
8081010	MANZANAS FRESCAS, VARIEDAD RICHARD DELICIOUS	196	0	0	0	249	-
47031100	PASTA QUÍM. CONÍF.AL SULFATO O SODA , EX. P/ DISOLV, CRUDA	196	0	0	0	120	-
28100020	ÁCIDOS BÓRICOS.	190	11	169	83	42	42
76020000	DESPERDICIOS Y DESECHOS DE ALUMINIO	153	121	0	0	0	-
74062000	POLVO DE ESTRUCTURA LAMINAR; ESCAMILLAS DE COBRE	153	75	7	0	51	64
23012011	HARINA DE PESCADO, CONT. PROT.< 66% DEL PESO, NO ALIM. HUM.	131	0	0	0	0	-
8081030	MANZANAS FRESCAS, VARIEDAD RED STARKING	131	6	0	0	404	-
74040019	LOS DEMÁS DESPERDICIOS Y DESECHOS, DE COBRE REFINADO	101	50	0	0	0	-
44111910	TABLEROS FIBRAS DEN. >0.8 G/CM3, C/ TRAB. MEC. Y RECUB. SUP.	94	0	94	197	153	303
72044900	LOS DEMÁS DESPERD. Y DESECHOS DE FUNDICIÓN, HIERRO O ACERO	93	4	0	0	0	-
15042010	ACEITE DE PESCADO CRUDO	92	34	0	35	0	-
84462100	TELARES, PARA TEJIDOS ANCHO> 30 CM, DE LANZADERA, CON MOTOR	88	0	0	0	0	-
84798990	LAS DEMÁS MÁQUINAS Y APAR. MECÁNICOS CON FUNCION PROPIA	87	0	87	0	0	-
22042991	LOS DEMÁS VINOS TINTOS	78	16	30	15	15	-
74040021	DESPERD. Y DESECHOS DE ALEACIONES DE COBRE, DE COBRE-CINC	76	0	30	0	0	6
74040090	DESPERDICIOS Y DESECHOS DE COBRE	75	45	30	0	9	27

PRINCIPALES PRODUCTOS EXPORTADOS A LA INDIA

(Miles de US\$ fob)

(Continuación)

CÓDIGO	DESCRIPCIÓN	Año	2004			2005	
			III trim.	IV trim.	I trim.	II trim.	III trim.
22042121	VINO CABERNET SAUVIGNON, CAPACIDAD <= A 2 L	73	32	21	21	19	30
72042100	DESPERDICIOS Y DESECHOS, DE ACERO INOXIDABLE	69	34	0	0	188	178
23012090	LAS DEMÁS HARINAS, POLVO Y "PELLETS" DE PESCADO O DE CRUST.	68	50	18	36	73	165
18063290	LOS DEMÁS CHOCOLATES SIN RELLE., EN BLOQUES O TABLETAS	67	0	44	19	49	60
8061030	UVA FRESCA, VARIEDAD RED GLOBE	63	0	0	53	12	-
74040029	DESPERDICIOS Y DESECHOS DE ALEACIONES DE COBRE	60	46	0	0	0	-
26139010	CONCENTRADOS SIN TOSTAR DE MOLIBDENO	0	0	0	593	0	-
89080000	BARCOS Y DEMÁS ARTEFACTOS FLOTANTES PARA DESGUACE	0	0	0	0	550	-
84463000	TELARES, PARA TEJIDOS DE ANCHURA >30 CM., SIN LANZADERA	0	0	0	0	456	-
28369100	CARBONATO DE LITIO	0	0	0	0	265	181
28049000	SELENIO	0	0	0	215	161	-
28257010	TRIOXIDO DE MOLIBDENO	0	0	0	0	170	141
31025000	NITRATO DE SODIO	50	0	12	23	54	100
73259110	BOLAS Y ARTÍCULOS SIMILARES PARA MOLIENDA DE MINERALES	0	0	0	167	0	-
84749090	LAS DEMÁS PART.MÁQ.Y AP.P/TRAB. TIERRA, PIEDRA O MIN. SÓLIDO	0	0	0	0	0	149
89020099	LOS DEMÁS BARCOS-FACTORÍA Y PARA EL TRAT. Y PREP.PROD. PESCA	0	0	0	0	0	124
15042020	ACEITE DE PESCADO SEMIREFINADO Y REFINADO	16	0	0	57	17	17
34039100	LAS DEMÁS PREP. P/ TRAT. MAT. TEXT, CUERO Y PIEL U OTRAS SIM.	21	21	0	24	62	-
17049090	LOS DEMÁS ARTÍCULOS DE CONFITERÍA SIN CACAO	13	0	9	9	20	19
39231010	CAJAS DE PLÁSTICO	0	0	0	49	0	-
22042112	VINO CHARDONNAY, CAPACIDAD <= A 2 L	41	10	14	19	10	18
31059010	NITRATO SÓDICO POTÁSICO (SALITRE)	0	0	0	0	20	25
SUBTOTAL		426.868	100.180	110.975	100.021	82.539	123.765
Otros Productos		689	174	156	114	126	132
TOTAL PAÍS		427.556	100.353	111.131	100.135	82.664	123.897

Se incluyen los principales productos que hayan igualado o superado US\$60.000 en el año 2004, o US\$45.000 en el período enero-septiembre 2005.

PRINCIPALES PRODUCTOS IMPORTADOS DESDE LA INDIA

(Miles de US\$ cif)

CÓDIGO	DESCRIPCIÓN	Año	2004			2005	
			III trim.	IV trim.	I trim.	II trim.	III trim.
28332910	SULFATO DE COBALTO	6.230	1.859	1.437	1.057	1.122	1.204
87032191	AUT.TURISMO, MOTOR ÉMBOLO Y ENC. CHISPA, C<=1000 C3	4.442	732	1.719	1.463	1.170	1.721
42032900	LOS DEMÁS GUAANTES MITONES Y MANOPLAS, CUERO NAT. O REGEN.	4.003	999	1.200	1.520	1.920	1.471
85042320	TRANSF. DE DIELÉCT. LÍQ., DE POT. > 37.500 Y <=75.000 KVA	3.956	1.425	1.164	-	-	-
30049010	LOS DEMÁS MEDIC. PARA VENTA AL POR MENOR, USO HUMANO	3.506	1.352	1.052	872	1.913	2.435
55095330	LOS DEMÁS HIL. F.DISC.POLIÉST. C/ALGODÓN TÍT<333,33 DECITEX	3.317	1.232	386	550	732	1.043
85239000	LOS DEMÁS SOPORTES GRABAR SONIDO O ANÁL, S/GRAB, EXC.CAP. 37	2.849	613	816	682	255	374
63025100	LAS DEMÁS ROPAS DE MESA, DE ALGODÓN	1.830	508	725	489	457	795
29339990	LOS DEMÁS COMP. HETEROCÍCLICOS C/ HETEROÁTOMO(S) DE N EXCLU.	1.406	446	331	476	612	672
29415000	ERITROMICINA Y SUS DERIVADOS; SALES DE ESTOS PRODUCTOS	1.176	406	163	434	290	250
29411000	PENICILINAS Y DERIV. C/ ESTRUCTURA ÁC. PENICILÁNICO; SALES	1.034	258	163	233	184	492
42031010	CHAQUETAS, CHAQUETONES Y CASACAS, DE CUERO NATURAL O REGEN.	1.008	168	36	248	620	288
63039100	VISILLOS, CORTINAS, GUARDAMALLETAS Y RODAPIÉS, DE ALGODÓN	968	359	336	261	183	356
94049020	COJINES Y ALMOHADAS	878	376	202	231	252	262
57050000	LAS DEMÁS ALFOMBRAS Y REV. SUELO, M. TEXTIL, INCL. CONFEC.	875	281	232	381	369	171
62082100	CAMISONES Y PIJAMAS, DE ALGODÓN, P/MUJERES O NIÑAS	843	431	154	67	203	25
72222000	BARRAS DE ACERO INOX., OBTENIDAS O ACABADAS EN FRÍO	826	143	261	176	149	150
29333999	LOS DEMÁS COMPUESTOS CON UN CICLO PIRIDINA, SIN CONDENSAR	825	152	206	321	131	366
72104900	LOS DEMÁS PDTOS. DE HE CINCADOS DE OTRO MODO, ANCHO>= 600 MM	807	180	-	382	-	-
62044300	VESTIDOS, DE FIBRAS SINTÉTICAS, P/MUJERES Y NIÑAS	802	122	651	4	8	8
57021000	ALFOMBRAS "KELIM", "SOUMAK", "KARAMANIE" Y SIM. HECHAS A MANO	799	467	162	352	173	127
54023300	HILADO TEXTURADO DE POLIÉSTER, EXC. VENTA AL POR MENOR	746	88	371	312	345	158
73239300	ARTÍCULOS DE USO DOMÉSTICO Y SUS PARTES, DE ACERO INOXIDABLE	737	193	232	209	384	311
61091011	T-SHIRTS Y CAMISetas PUNTO ALGODÓN, C.>=75% PESO, HOM.Y MUJ.	722	135	244	99	18	402
61083110	CAMISONES Y PIJAMAS, DE PUNTO, DE ALGODÓN PARA MUJERES	711	228	126	69	114	30

PRINCIPALES PRODUCTOS IMPORTADOS DESDE LA INDIA

(Miles de US\$ cif)

(Continuación)

CÓDIGO	DESCRIPCIÓN	Año	2004			2005	
			III trim.	IV trim.	I trim.	II trim.	III trim.
30042010	MEDICAMENTOS CON OTROS ANTIBIÓTICOS USO HUM., AL DETALLE	708	178	228	156	154	131
63049200	LOS DEMÁS ARTÍCULOS DE TAPICERÍA, EXCEPTO DE PUNTO	707	230	165	60	215	213
62052010	CAMISAS DE ALGODÓN, PARA HOMBRES	678	181	74	300	90	83
55095100	LOS DEMÁS HIL. F.DISCNT.POLIÉSTER MEZCLADO C/FIBRAS ARTIF.	658	223	54	140	287	207
95066210	BALONES INFLABLES PARA FÚTBOL	651	270	189	-	232	297
73064000	LOS DEMÁS TUBOS Y PERF. HUECOS, SOLD. SEC. CIRC. ACERO INOX	15	-	-	135	1.136	-
72023000	FERRO-SILICO-MANGANESO	267	267	-	319	583	271
39076000	POLITEREFTALATO DE ETILENO	25	-	25	321	421	268
87019011	TRACTORES DE RUEDAS, AGRÍCOLAS	458	216	124	534	147	326
29349990	LOS DEMÁS COMPUESTOS HETEROCÍCLICOS	519	80	237	205	349	356
87032291	AUTOMÓVILES TURISMO, E.CHISPA M.PISTÓN, CIL >1000<=1500 CM3	10	-	10	-	323	573
62063000	CAMISAS, BLUSAS Y CAMISERAS DE ALGODÓN, P/MUJ. O NIÑAS	452	155	241	78	21	733
40116100	NEUMÁTICOS NUEVOS CAUCHO A. RELIEVE, P/VEH. Y MAQ. AGRÍC.	157	73	62	411	131	205
40151990	LOS DEMÁS GUAANTES, MITONES O MANOPLAS, DE CAUCHO VULCANIZADO	299	36	77	241	152	350
29242990	LAS DEMÁS AMIDAS CÍCLICAS Y SUS DERIV.; SALES	515	172	95	27	236	462
84212199	LOS DEMÁS FILTROS DEPURADORES DE AGUA	-	-	-	-	653	41
63041900	LAS DEMÁS COLCHAS, EXCEPTO DE PUNTO	359	122	234	13	143	513
62144000	CHAL, PAÑUELO CUELLO, VELO Y SIMIL., DE FIBRAS ARTIFICIALES	311	109	161	94	197	300
85451100	ELECTRODOS DEL TIPO DE LOS UTILIZADOS EN HORNOS	47	-	47	143	158	233
39206290	LAS DEMÁS PLACAS DE POLI (TEREFTALATO DE ETILENO)	184	70	95	-	315	201
90183990	LAS DEMÁS JERINGAS, AGUJAS, CATÉTERES, CÁNULAS Y SIMILARES	132	8	16	171	182	121
42022220	BOLSOS DE MANO CON LA SUP. EXTERIOR DE MATERIAS TEXTILES	111	19	81	41	32	384
62092000	PRENDAS Y COMPLEMENTOS DE VESTIR, DE ALGODÓN, P/BEBÉS	544	134	173	190	157	105
SUBTOTAL		53.102	15.697	14.758	14.467	17.919	19.481
Otros Productos		47.715	13.796	14.346	13.593	12.682	17.761
TOTAL PAÍS		100.817	29.493	29.103	28.060	30.601	37.242

Se incluyen los principales productos que hayan igualado o superado US\$450.000 en el año 2004 o US\$300.000 en el período enero-septiembre 2005.

PRINCIPALES PRODUCTOS EXPORTADOS A INDONESIA

(Miles de US\$ fob)

CÓDIGO	DESCRIPCIÓN	Año	2004			2005	
			III trim.	IV trim.	I trim.	II trim.	III trim.
47032100	PASTA QUÍM. CONÍF. SULF. O SOSA, EXC. DISOLV., SEMIB. O BLANQ.	40.216	15.601	7.985	5.258	6.864	5.416
74031100	CÁTODOS Y SECCIONES DE CÁTODO, DE COBRE REFINADO	38.414	5.697	7.623	9.125	9.075	7.082
26011210	PELLETS DE MINERALES DE HIERRO Y SUS CONC. AGLOMERADOS	34.531	3.136	13.371	6.973	12.103	25.956
26030000	MINERALES DE COBRE Y SUS CONCENTRADOS	18.336	9.448	8.888	27.583	-	-
23012012	HARINA DE PESCADO, CONT. PROT. >= 66% EN PESO, NO ALIM. HUM.	6.368	763	2.761	5.574	4.119	1.887
47031100	PASTA QUÍM. CONÍF. AL SULFATO O SODA, EX. P/ DISOLV, CRUDA	2.998	917	530	372	429	342
8061030	UVA FRESCA, VARIEDAD RED GLOBE	2.840	-	-	703	1.135	-
23012013	HARINA DE PESCADO, CONT. PROT. >68% EN PESO, NO ALIM. HUM.	1.944	663	54	61	634	963
47032900	PASTA QUÍM. NO CONÍF. SULF. O SOSA, EXC. DIS., SEMIB. O BLANQ.	1.878	259	1.393	1.144	3.856	1.539
28342100	NITRATO DE POTASIO	905	-	77	273	558	-
15042010	ACEITE DE PESCADO CRUDO	401	47	129	653	1.118	1.364
31059010	NITRATO SÓDICO POTÁSICO (SALITRE)	361	-	108	279	154	-
31025000	NITRATO DE SODIO	288	39	46	-	52	110
13023100	AGARAGAR	275	165	110	-	-	-
8082011	PERAS PACKHMAN'S TRIUMPH, FRESCAS	263	112	-	24	25	13
3032220	SALMONES DEL ATLÁNTICO Y DANUBIO, DESCAB. Y EVISC., CONG.	252	-	193	-	63	76
16041912	JUREL CON SALSA DE TOMATES, ENTERO O EN TROZOS, EXC. PICADO	214	72	18	37	64	87
20089200	MEZCLAS PREPARADAS O CONSERV., INCL. CON EDULC. O ALCOHOL	178	80	-	-	100	134
15042020	ACEITE DE PESCADO SEMIREFINADO Y REFINADO	140	36	70	56	-	37
48184020	PAÑALES DE BEBÉ DE PASTA DE PAPEL	124	41	-	20	-	-
8081020	MANZANAS FRESCAS, VARIEDAD ROYAL GALA	118	7	-	71	98	-
8081060	MANZANAS FRESCAS, VARIEDAD GRANNY SMITH	95	16	-	6	96	-
8081090	LAS DEMÁS VARIEDADES DE MANZANAS FRESCAS	79	79	-	-	8	-
22042121	VINO CABERNET SAUVIGNON, CAPACIDAD <= A 2 L	61	29	27	5	11	21

PRINCIPALES PRODUCTOS EXPORTADOS A INDONESIA

(Miles de US\$ fob)

(Continuación)

CÓDIGO	DESCRIPCIÓN	Año	2004			2005	
			III trim.	IV trim.	I trim.	II trim.	III trim.
35040090	LAS DEMÁS PEPTONAS Y DERIV. Y MAT. PROTEICAS Y DERIVADOS	50	-	24	24	-	-
8105000	KIWIS FRESCOS	45	-	-	-	56	-
18063110	CHOCOLATES RELLENOS CON PASTAS BLANDAS O LICOR, EN BLOQUES	44	11	33	-	45	-
23012011	HARINA DE PESCADO, CONT. PROT.< 66% DEL PESO, NO ALIM. HUM.	-	-	-	-	95	85
8061090	UVA FRESCA, LAS DEMÁS VARIEDADES	31	-	-	74	74	-
48109210	CARTULINAS	-	-	-	35	29	83
84749090	LAS DEMÁS PART.MÁQ.Y AP.P/TRAB. TIERRA, PIEDRA O MIN. SÓLIDO	-	-	-	-	-	118
74091900	LAS DEMÁS CHAPAS Y TIRAS DE CU REFINADO, ESPESOR > A 0.15 MM	-	-	-	-	-	103
15162090	LAS DEMÁS GRASAS Y ACEITES VEGETALES, Y SUS FRACCIONES	-	-	-	-	17	43
18069020	CHOCOLATES SIN RELLENOS, EN FORMAS DISTINTA DE LOS BLOQUES	1	1	-	-	30	25
22042129	LOS DEMÁS VINOS TINTOS CON DEN. DE ORIGEN CAPACIDAD <= 2 L	21	-	21	5	3	27
20087011	MELOCOTONES, INCL. LOS GRIÑONES Y NECT., EN MIT., CONSERV.	-	-	-	17	-	17
SUBTOTAL		151.469	37.220	43.462	58.375	40.908	45.528
Otros Productos		417	141	163	88	53	178
TOTAL PAÍS		151.886	37.361	43.625	58.463	40.961	45.706

Se incluyen los principales productos que hayan igualado o superado US\$40.000 en el año 2004, o US\$30.000 en el período enero-septiembre 2005.

PRINCIPALES PRODUCTOS IMPORTADOS DESDE INDONESIA

(Miles de US\$ cif)

CÓDIGO	DESCRIPCIÓN	Año	2004			2005	
			III trim.	IV trim.	I trim.	II trim.	III trim.
27011220	HULLA BITUMINOSA PARA USO TÉRMICO	23.955	6.907	5.833	9.752	-	3.240
40012200	CAUCHOS TÉCNICAMENTE ESPECIFICADOS (TSNR)	18.679	4.643	5.438	3.379	4.925	5.324
27011900	LAS DEMÁS HULLAS, INCLUSO PULVERIZADAS, SIN AGLOMERAR	17.049	4.809	10.171	1.868	16.750	11.426
84716031	MONITORES (U.REPRES.VISUAL) C/TUBOS RAYOS CATÓDICOS, COLOR	6.767	3.043	1.422	801	1.086	1.666
85219000	LOS DEMÁS APAR.GRAB Y/O REPR. IMAGEN Y SONIDO, INCL. C/REC	5.014	1.363	2.280	221	496	3.533
84716024	IMPRESORAS POR INYECCIÓN (CHORRO) DE TINTA	4.200	1.376	1.422	386	348	944
31021000	UREA, INCLUSO EN DISOLUCIÓN ACUOSA	3.954	2.426	1.528	-	-	-
55095330	LOS DEMÁS HIL. F.DISC.POLIÉST. C/ALGODÓN TÍT<333,33 DECITEX	3.231	902	668	414	551	519
64021920	CALZADO P/SOCCER, OTRO TIPO DE FOOTBALL, BASEBALL O BOWLING	2.667	1.044	553	1.570	712	1.267
29224100	LISINA Y SUS ÉSTERES; SALES DE ESTOS PRODUCTOS	2.278	414	253	791	231	85
12122090	LAS DEMÁS ALGAS, FRESCAS O SECAS, INCL. PULVER., ALIM. HUM.	1.507	185	1.098	710	250	295
54023300	HILADO TEXTURADO DE POLIÉSTER, EXC. VENTA AL POR MENOR	1.367	197	404	247	352	455
70132999	LOS DEMÁS ART. DE VIDRIO PARA BEBER, EXC. DE VITROCERÁMICA	1.233	351	302	241	508	492
28141000	AMONIACO ANHIDRO	1.155	-	1.155	-	-	-
48092090	LOS DEMÁS PAPELES AUTOCOPIA, INCL. IMPRESOS, ROLLOS U HOJAS	1.150	389	338	320	265	509
64031910	CALZADO P/CABALGATA,GOLF,MONTAÑISMO,BOWLING, SKATING	1.129	585	258	134	262	294
95021090	LOS DEMÁS MUÑECAS(OS), INCL. VESTIDOS, REPRES. SOLO.HUMANOS	1.122	310	356	116	487	245
85068010	LAS DEMÁS PILAS SECAS, DE TENSIÓN NOMINAL DE 1,5 VOLTIOS	1.045	468	383	184	281	423
20082011	PIÑAS CONSERVADAS AL NATURAL O EN ALMÍBAR, EN RODAJAS	966	289	426	503	248	641
62052010	CAMISAS DE ALGODÓN, PARA HOMBRES	927	140	67	98	25	88
64041190	LOS DEMÁS CALZADOS DEPORTE, GIMNASIA,TENIS ,BALONCESTO Y SIM	813	403	207	217	171	96
85071010	ACUMUL. ELÉCTR. PB. USADOS P/ ARRANQUE MOT.ÉMBOLO ELEC. LIQ.	758	350	153	211	258	567
64031920	CALZADO P/SOCCER O BASEBALL,SUELA CAUCHO, PLÁSTICO, CUERO	722	275	248	162	44	204
64021990	LOS DEMÁS CALZADOS P/DEPORTE,SUELA Y SUP. CAUCHO O PLÁSTICO	612	203	67	101	62	286
90111000	CAFÉ SIN TOSTAR, SIN DESCAFEINAR	553	-	553	-	-	-
64029991	LOS DEMÁS CALZADOS CON PLANTILLA DE LONGITUD < A 24 CM	541	175	87	117	7	226
85254010	VIDEOCÁMARAS, INCLUIDAS LAS DE IMAGEN FIJA	500	195	-	-	-	-
84716029	LAS DEMÁS IMPRESORAS	466	27	52	99	104	17
55092100	HIL. C/FIBRA DISCONT.POLIÉS.(EXC. H.COSER)>=85% P.,SENCILLOS	458	48	86	43	-	45
85072000	LOS DEMÁS ACUMULADORES DE PLOMO	451	127	165	69	71	71
64039993	LOS DEMÁS CALZADOS PLANTILLA DE LONG. >=A 24 CM, PARA MUJ.	437	130	138	123	17	262
33061000	DENTÍFRICOS	433	248	63	-	-	-
85272110	AP.COMB.GRAB O REP.SONIDO LECT. LÁSER SOLO C/FTE E.EXTERNA	427	240	-	-	91	-
55095310	LOS DEMÁS HIL. F.DISC.POLIÉST. C/ALGODÓN TÍT>=416,67 DEC.	425	176	137	-	-	-

PRINCIPALES PRODUCTOS IMPORTADOS DESDE INDONESIA

(Miles de US\$ cif)

(Continuación)

CÓDIGO	DESCRIPCIÓN	Año	2004		2005		
			III trim.	IV trim.	I trim.	II trim.	III trim.
90091200	FOTOCOPIADORAS ELECTROSTÁTICAS, CON PROC. INDIRECTO	417	123	294	168	336	671
84714990	LOS DEMÁS COMPUTADORES DIGITALES, PRESENT. EN FORMA SISTEMAS	-	-	-	-	-	669
85254020	CÁMARAS DIGITALES	299	32	267	145	151	322
84716032	MONITORES (U.REPRES.VISUAL), CRISTAL LÍQUIDO, COLOR (LCD)	171	0	1	0	209	317
84798200	MÁQ. APAR. P/MEZCLAR, PULVERIZAR, CRIBAR, TAMIZAR O AGITAR	0	-	0	-	500	-
69089013	BALDOSAS DE GRES, DE LADO MAYOR ENTRE 30 CM Y 50 CM	237	87	62	162	110	136
84705000	CAJAS REGISTRADORAS	94	3	2	15	24	327
59022000	NAPAS TRAMADAS P. NEUMÁTICOS DE POLIÉSTERES	18	-	-	-	137	206
62034291	PANTALONES LARGOS , DE ALGODÓN, P/HOMBRES O NIÑOS	5	5	-	161	112	61
64029992	LOS DEMÁS CALZADOS PARA HOMBRE CON PLANTILLA LONG.>=24 CM	129	42	57	214	34	72
84732900	PARTES Y ACC. OTRAS MAQ. , EXC. ELECTRÓNICAS, PART.84.70	379	131	137	123	69	116
64031990	LOS DEMÁS CALZADOS P/DEPORTES, SUELA CAUCHO, PLÁSTICO, CUERO	393	105	63	131	3	167
SUBTOTAL		109.131	32.966	37.198	23.997	30.285	36.282
Otros Productos		20.775	6.145	5.167	3.841	4.228	6.828
TOTAL PAÍS		129.906	39.111	42.365	27.837	34.513	43.110

Se incluyen los principales productos que hayan igualado o superado US\$400.000 en el año 2004 o US\$300.000 en el período enero-septiembre 2005.

PRINCIPALES PRODUCTOS EXPORTADOS A ISRAEL

(Miles de US\$ fob)

CÓDIGO	DESCRIPCIÓN	Año	2004		2005		
			III trim.	IV trim.	I trim.	II trim.	III trim.
3042052	FILETES DE SALMONES DEL ATLÁNTICO Y DANUBIO, CONGELADOS	4.034	465	2.396	1.605	2.086	1.137
3032210	SALMONES DEL ATLÁNTICO Y DANUBIO, ENT., CONG., EXC.S HIGADOS	4.032	765	1.346	757	726	2.167
3032220	SALMONES DEL ATLÁNTICO Y DANUBIO, DESCAB. Y EVISC., CONG.	1.712	411	41	461	1.007	166
2044290	LOS DEMÁS CORTES DE OVINO SIN DESHUESAR, CONGELADOS	726	0	0	0	0	-
39269090	LAS DEMÁS MANUFACT. DE PLÁSTICO Y DE LAS PART. 39.01 A 39.14	397	157	80	98	29	16
22042122	VINO MERLOT, CAPACIDAD <= A 2 L	363	133	44	82	57	121
22042121	VINO CABERNET SAUVIGNON, CAPACIDAD <= A 2 L	339	53	92	117	67	284
8132000	CIRUELAS SECAS	208	138	70	0	0	-
18069010	CHOCOLATES RELLENOS, EN FORMAS DISTINTA DE LOS BLOQUES	204	35	70	0	0	-
90142000	INSTR. Y APAR. P/NAVEGACIÓN AÉREA O ESPACIAL (EXC. BRÚJULAS)	196	196	0	0	0	-
13023910	CARREGFENINA	195	78	79	78	33	-
88033010	FUSELAJES PARA AVIONES Y SUS PARTES, DE PART. 88.01 U 88.02	195	81	44	70	98	80
39023000	COPOLÍMEROS DE PROPILENO EN FORMAS PRIMARIAS	139	85	0	0	0	-
38082010	FUNGICIDAS ACOND. VTA. POR MENOR ENV. DE HASTA 5 KN O 5 L	125	47	0	0	169	-
8119030	MELOCOTONES, SIN COCER O COC., CONG., INCL. CON AZÚCAR	118	32	0	76	0	-
3049053	LAS DEMÁS CARNES DE SALMONES DEL ATLÁNTICO Y DANUBIO	116	58	57	0	24	-
73110010	RECIP. P/GAS COMPRIM. O LIC., FUNDIC., FE O ACERO,CAP<=100 L	115	0	0	0	33	-
12099930	SEMILLAS DE SANDÍA PARA SIEMBRA	96	0	0	0	0	-
2022000	CARNE DE BOVINO EN TROZOS, SIN DESHUESAR, CONGELADA	80	80	0	0	0	-
71181000	MONEDAS SIN CURSO LEGAL, EXCEPTO LAS DE ORO	76	0	0	0	0	-
44079920	MADERA ASERRADA O DESBAST. LONG., DE LENGA , ESP. >6 MM	70	0	0	0	0	-
3032120	TRUCHAS DESCAB. Y EVISC. CONG., EXCL HÍG., HUEVAS Y LECHAS	70	11	0	46	0	-
74111000	TUBOS DE COBRE REFINADO	68	68	0	0	0	363
33072000	DESODORANTES CORPORALES Y ANTITRASPIRANTES	67	32	11	4	82	66
8133000	MANZANAS SECAS	62	5	29	29	63	33
20059090	LAS DEMÁS HORTAL., CONSERV. SIN CONG., EX. PROD. PART. 20.06	61	22	19	22	0	-
29012910	7-METIL-3-METILENO-1.6-OCTADIENO (MIRCENO)	58	0	19	37	57	61
20079990	LAS DEMÁS CONFITURAS, JALEAS Y PASTAS FRUTAS OBT. POR COCC.	51	20	31	4	32	30
2042200	LOS DEMÁS CORTES (TROZOS) DE OVINOS SIN DESH., FR.O REFR.	0	0	0	414	0	-
12149010	ALTRAMUCES O LUPINOS	47	13	0	10	65	104
22042129	LOS DEMÁS VINOS TINTOS CON DEN. DE ORIGEN CAPACIDAD <= 2 L	46	28	4	35	22	38
74091900	LAS DEMÁS CHAPAS Y TIRAS DE CU REFINADO, ESPESOR > A 0.15 MM	2	2	0	0	87	-
22090000	VINAGRE Y SUS SUCEDÁNEOS, OBT. A PARTIR DEL ÁCIDO ACÉTICO	0	0	0	0	0	69
85299090	LAS DEMÁS PART. DESTINADAS DE LOS APAR. PART. 85.25 Y 85.28	0	0	0	56	0	-

PRINCIPALES PRODUCTOS EXPORTADOS A ISRAEL

(Miles de US\$ fob)

(Continuación)

CÓDIGO	DESCRIPCIÓN	Año	2004			2005	
			III trim.	IV trim.	I trim.	II trim.	III trim.
76090000	ACCESORIOS DE TUBERÍA (EMPALMES, CODOS, MANGUITOS), DE AL	8	2	1	6	17	22
72223000	LAS DEMÁS BARRAS DE ACERO INOXIDABLE	0	0	0	41	0	-
SUBTOTAL		14.076	3.018	4.433	4.049	4.755	4.758
Otros Productos		650	234	116	61	100	118
TOTAL PAÍS		14.726	3.252	4.549	4.109	4.854	4.876

Se incluyen los principales productos que hayan igualado o superado US\$50.000 en el año 2004, o US\$37.500 en el período enero-septiembre 2005.

PRINCIPALES PRODUCTOS IMPORTADOS DESDE ISRAEL

(Miles de US\$ cif)

CÓDIGO	DESCRIPCIÓN	Año	2004			2005	
			III trim.	IV trim.	I trim.	II trim.	III trim.
84249000	PARTES APAR. MECÁN. P/ PROYECTAR, PULVERIZAR LÍQ. O EN POLVO	4.445	1.630	1.448	1.083	1.554	1.926
84714910	LOS DEMÁS COMPUT DIGITAL, EN SIST. RECIBAN Y TRATEN SEÑAL TV	3.321	267	26	926	193	1.962
85103000	APARATOS DE DEPILAR, CON MOTOR ELÉCTRICO INCORPORADO	2.516	27	2.438	17	13	52
84435100	MÁQUINAS PARA IMPRIMIR POR CHORRO DE TINTA	1.700	215	635	225	442	332
84212199	LOS DEMÁS FILTROS DEPURADORES DE AGUA	1.538	484	422	256	584	346
84818099	LOS DEMÁS ART. DE GRIFERÍA Y ÓRGANOS SIMIL., PARA OTROS USOS	1.488	516	556	386	358	479
54023100	HILADOS TEXT. NAILON O POL., T<=50 TEX P/H., EXC. VTA P. MENOR	1.436	453	556	356	317	240
38081090	LOS DEMÁS INSECTICIDAS ACOND. VENTA POR MENOR EN OTROS ENV.	1.423	550	670	618	214	1.046
38083011	HERBICIDAS ACOND. VTA POR MENOR ENV. DE HASTA 5 KN O 5 LTS.	1.021	582	164	145	389	264
38083091	HERBICIDAS ACONDICIONADOS VENTA POR MENOR EN OTROS ENVASES	1.010	530	21	134	393	594
28353100	TRIFOSFATO DE SODIO (TRIPOLIFOSFATO DE SODIO)	898	185	488	472	142	240
38082090	LOS DEMÁS FUNGICIDAS ACOND. VENTA POR MENOR EN OTROS ENV.	891	367	310	-	250	481
63071000	PAÑOS DE FREGAR O LAVAR, FRANELAS Y ART. SIM. DE LIMPIEZA	821	224	239	278	334	403
39206100	LAS DEMÁS PLACAS DE POLICARBONATOS	773	237	309	258	282	328
85178090	LOS DEMÁS APARATOS DE TELEFONÍA O TELEGRAFÍA, VIDEOFONOS	770	274	179	124	97	186
40116100	NEUMÁTICOS NUEVOS CAUCHO A. RELIEVE, P/VEH. Y MAQ. AGRÍC.	709	235	139	333	237	242
28092010	ÁCIDO ORTOFOSFÓRICO O FOSFÓRICO	690	250	287	278	142	-
85179090	LAS DEMÁS PART. APAR. ELECT.TELEF. O TELEGRAFÍA Y VIDEOFONO	682	370	140	84	438	44
38082010	FUNGICIDAS ACOND. VTA. POR MENOR ENV. DE HASTA 5 KN O 5 LTS	656	359	244	-	59	590
85109000	PARTES MÁQ. AFEITAR, CORTAR PELO, ESQUILAR Y APAR. P/DEPILAR	645	-	645	246	58	348
85438990	LAS DEMÁS MÁQ. Y APAR. ELÉCTR. CON UNA FUNCIÓN PROPIA NCOP.	603	153	342	141	233	168
38081010	INSECTICIDAS ACOND. VTA. POR MENOR ENV. HASTA 5 KN O 5 LTS.	563	317	107	84	-	165
29081090	LOS DEMÁS DERIVADOS SOLAMENTE HALOGENADOS Y SUS SALES	533	171	173	157	147	103
39269090	LAS DEMÁS MANUFACTURAS DE PLÁSTICO Y OTRAS DE P. 39.01 - .14	514	176	84	101	256	231
51121110	TEJIDO DE LANA PEINADA, CONT. LANA >=85% PESO <=200 G/M2	511	47	35	19	27	-
84435900	LAS DEMÁS MÁQUINAS Y APARATOS DE IMPRIMIR	498	82	226	227	394	331
90221200	APARATOS TOMOGRAFÍA CON MÁQUINA AUTOMÁTICA PROCES. DATOS	462	-	-	-	-	-
84431100	MÁQ. Y APAR. DE IMPRIMIR, OFFSET, ALIMENTADAS C/ BOBINAS	457	-	457	143	-	-
84811000	VÁLVULAS REDUCTORAS DE PRESIÓN	429	43	92	12	20	111
12099110	SEMILLAS DE TOMATES PARA SIEMBRA	383	94	92	37	130	51
85447000	CABLES DE FIBRAS ÓPTICAS	381	160	75	56	46	58
85319090	PARTES DE APAR. ELÉCTRICOS DE SENALIZACIÓN ACÚSTICA O VISUAL	356	86	131	70	163	135
84813090	LAS DEMÁS VÁLVULAS DE RETENCIÓN	356	180	84	34	219	176
85175090	LOS DEMÁS APAR. TELECOMUNIC. P/CORRIENTE PORTADORA O DIGITAL	350	170	46	86	175	330
84819000	PARTES ART.GRIFERÍA Y ÓRGANOS SIM. P/TUBERÍAS, CALDERAS, DEP	337	116	109	96	85	147
56031190	LAS DEMÁS TELAS S/TEJER, DE FILAM SINT.O ARTIF., P<= 25 G/M2	333	94	99	145	-	63
84212300	AP. P/FILTRAR LUBRIC. O CARBUR. MOT.ENC. CHISPA O COMPRES.	330	107	75	76	111	114
39231010	CAJAS DE PLÁSTICO	325	173	97	165	134	89
94037090	LOS DEMÁS MUEBLES DE PLÁSTICO	312	220	29	10	39	13
34011100	JABÓN DE TOCADOR (INCLUSO LOS MEDICINALES)	-	-	-	32	136	255
85251021	EMISORES PARA RADIODIFUSIÓN	254	95	78	98	117	120
90230000	INSTRUMENTOS, APAR. Y MODELOS P/DEMOSTRAC. Y NO OTROS USOS	170	4	12	203	8	98
32151940	LAS DEMÁS TINTAS DE IMPRIMIR LITOGRAFICAS OFFSET	201	40	112	42	108	133

PRINCIPALES PRODUCTOS IMPORTADOS DESDE ISRAEL

(Miles de US\$ cif)

(Continuación)

CÓDIGO	DESCRIPCIÓN	Año	2004			2005	
			III trim.	IV trim.	I trim.	II trim.	III trim.
87168090	LOS DEMÁS VEHÍCULOS NO AUTOMOVILES	124	54	26	27	114	128
84772000	MÁQUINAS EXTRUSORAS	74	-	-	-	270	-
30049010	LOS DEMÁS MEDIC. PARA VENTA AL POR MENOR, USO HUMANO	208	21	131	106	0	124
70052910	LOS DEMÁS VIDRIOS SIN ARMAR, DE VIDRIO FLOT., ESP. <=3.5 MM	243	85	54	96	80	49
SUBTOTAL		36.736	10.444	12.682	8.482	9.506	13.297
Otros Productos		13.504	3.775	3.865	3.173	4.273	3.629
TOTAL PAÍS		50.239	14.219	16.547	11.655	13.779	16.926

Se incluyen los principales productos que hayan igualado o superado US\$300.000 en el año 2004 o US\$225.000 en el período enero-septiembre 2005.

PRINCIPALES PRODUCTOS EXPORTADOS A JAPÓN

(Miles de US\$ fob)

CÓDIGO	DESCRIPCIÓN	Año	2004			2005	
			III trim.	IV trim.	I trim.	II trim.	III trim.
26030000	MINERALES DE COBRE Y SUS CONCENTRADOS	1.641.830	428.049	426.051	400.572	417.192	499.182
26131010	CONCENTRADOS TOSTADOS DE MOLIBDENO	345.030	101.991	133.523	185.621	239.970	199.805
74031100	CÁTODOS Y SECCIONES DE CÁTODO, DE COBRE REFINADO	185.682	28.213	31.946	32.650	40.406	22.361
3031920	LOS DEMÁS SALMONES DEL PACÍFICO DESCAB. Y EVISC. CONGELADOS	175.395	2.610	69.394	92.976	9.141	5.338
3032120	TRUCHAS DESCAB. Y EVISC. CONG., EXCL HÍG., HUEVAS Y LECHAS	127.025	15.167	37.801	52.973	24.222	16.686
44012211	MADERA EN PLAQUITA O PARTÍCULAS, DE EUCALIPTO GLOBULUS	122.238	32.105	33.005	34.423	30.847	36.319
3042060	FILETES DE TRUCHA CONGELADOS	114.018	25.788	36.565	30.619	19.875	20.430
2032990	LAS DEMÁS CARNES DE PORCINO CONGELADAS	82.714	22.613	19.971	22.100	25.486	30.616
44071019	LAS DEMÁS MADERAS ASERRADAS DE PINO INSIG., DE ESP. > 6 MM	73.393	19.638	20.270	19.773	18.356	13.942
2032930	LAS DEMÁS CARNES DE PORCINO DESHUESADAS Y CONGELADAS	61.078	16.860	16.807	18.094	20.535	17.808
47032100	PASTA QUÍM. CONIF. SULF. O SOSA, EXC. DISOLV., SEMIB. O BLANQ.	48.149	9.126	11.489	5.520	8.913	7.146
26161000	MINERALES DE PLATA Y SUS CONCENTRADOS	45.730	9.909	15.974	16.111	11.574	-
3042052	FILETES DE SALMONES DEL ATLÁNTICO Y DANUBIO, CONGELADOS	44.106	16.133	12.095	5.350	8.537	11.444
3079961	LENGUAS DE ERIZO DE MAR CONGELADAS	43.587	21.774	3.391	2.684	12.215	18.398
23012013	HARINA DE PESCADO, CONT. PROT. >68% EN PESO, NO ALIM. HUM.	43.156	9.035	5.002	6.318	8.238	8.548
26011210	PELLETS DE MINERALES DE HIERRO Y SUS CONC. AGLOMERADOS	24.975	9.640	5.736	7.425	4.994	8.632
23012012	HARINA DE PESCADO, CONT. PROT. >= 66% EN PESO, NO ALIM. HUM.	24.407	5.038	4.194	7.753	10.113	9.276
3031120	SALMONES ROJOS DESCAB. Y EVISC. CONG., EXCL HÍG. Y HUEVAS	21.292	962	2.837	0	515	688
28012000	YODO	17.945	305	7.006	6.042	4.945	1.639
28369100	CARBONATO DE LITIO	15.727	4.222	2.551	3.377	4.767	4.301
3079160	LENGUAS (GÓNADAS) DE ERIZO DE MAR	14.605	5.893	2.073	1.147	4.277	5.609
16042090	LAS DEMÁS PREPARACIONES Y CONSERVAS DE PESCADO	14.466	5.641	5.285	891	605	7.590
3054919	LOS DEMÁS TRUCHAS AHUMADAS	13.930	3.558	4.234	4.202	4.677	4.782
22042121	VINO CABERNET SAUVIGNON, CAPACIDAD <= A 2 L	13.066	2.552	3.130	2.724	3.106	2.603
44012212	MADERA EN PLAQUITA O PARTÍCULAS, DE EUCALIPTO NITENS	13.056	2.086	2.945	1.298	5.041	4.141
23032010	COSETA DE REMOLACHA	11.652	5.595	0	1.905	4.101	4.427
8055010	LIMONES (CITRUS LIMON, CITRUS LIMONUM), FRESCOS O SECOS	11.506	7.692	45	16	4.378	5.799
3042051	FILETES DE SALMONES DEL PACÍFICO, CONGELADOS	10.861	884	3.273	4.759	342	1.777
13023100	AGARAGAR	10.584	2.885	1.945	4.408	4.994	5.129
3056920	TRUCHAS SALADAS SIN SECAR NI AHUMAR Y EN SALMUERA	10.236	2.458	4.080	2.756	1.659	2.863
26011111	MINERALES FINOS DE HIERRO Y SUS CONCENTRADOS, SIN AGLOMERAR	9.518	1.895	2.864	4.287	975	3.933
8061030	UVA FRESCA, VARIEDAD RED GLOBE	9.198	0	55	5.159	2.349	-
3032220	SALMONES DEL ATLÁNTICO Y DANUBIO, DESCAB. Y EVISC., CONG.	8.853	1.436	2.355	1.179	2.374	3.609
2071410	TROZOS Y DESPOJOS COMEST. DE GALLO O GALLINA, DESH., CONG.	8.788	3.508	3.447	2.084	3.239	3.261
47032900	PASTA QUÍM. NO CONIF. SULF. O SOSA, EXC. DIS., SEMIB. O BLANQ.	8.743	527	2.779	1.165	3.835	2.275
2032920	TOCINO ENTREVVERADO DE PANZA (PANCETA), CONGELADO	8.202	2.189	2.418	2.379	2.334	1.884
72027000	HERROMOLIBDENO	6.432	1.875	2.337	4.520	6.901	7.593
3054913	FILETES DE TRUCHA AHUMADOS	6.546	1.227	2.050	2.234	3.257	3.802
2062100	LENGUA DE BOVINO CONGELADA	4.408	1.495	1.473	1.564	4.130	3.285
2023090	LAS DEMÁS CARNES DE BOVINOS DESHUESADAS, CONGELADAS	1.172	450	469	1.295	3.583	3.714
3042092	FILETES DE MERLUZA DE COLA, CONGELADOS	4.408	2.630	1.270	423	1.304	6.436
8051000	NARANJAS FRESCAS O SECAS	6.637	5.884	581	0	311	6.693

PRINCIPALES PRODUCTOS EXPORTADOS A JAPÓN

(Miles de US\$ fob)

(Continuación)

CÓDIGO	DESCRIPCIÓN	Año	2004			2005	
			III trim.	IV trim.	I trim.	II trim.	III trim.
16059010	ERIZOS DE MAR PREPARADOS O CONSERVADOS.	6.632	3.671	1.849	0	2.013	4.810
3032190	LAS DEMÁS TRUCHAS CONG., EXCLUIDOS HÍGADOS, HUEVAS Y LECHAS	2.300	1.143	783	1.694	2.171	2.839
SUBTOTAL		3.473.275	846.352	947.348	1.002.471	992.797	1.031.415
Otros Productos		249.373	61.050	70.022	67.006	69.149	72.024
TOTAL PAÍS		3.722.648	907.402	1.017.370	1.069.477	1.061.946	1.103.439

Se incluyen los principales productos que hayan igualado o superado US\$8.000.000 en el año 2004, o US\$6.000.000 en el período enero-septiembre 2005.

PRINCIPALES PRODUCTOS IMPORTADOS DESDE JAPÓN

(Miles de US\$ cif)

CÓDIGO	DESCRIPCIÓN	Año	2004			2005	
			III trim.	IV trim.	I trim.	II trim.	III trim.
87032391	AUTOMÓVILES TURISMO, E.CHISPA M.PISTÓN, CIL >1500 <=3000 CM3	130.698	28.013	34.566	46.207	34.610	42.927
87042121	CAMIONETAS, M.ÉMB., ENC.COMP., C. MÁX<=5 T C.U.>500 <=2000 K	90.180	20.437	32.998	25.502	25.349	44.197
87032291	AUTOMÓVILES TURISMO, E.CHISPA M.PISTÓN, CIL >1000<=1500 CM3	72.281	18.970	19.614	21.875	18.475	38.855
87043121	CAMIONETAS M. ÉMBOLO, ENC.CHISPA, C.MÁX<=5T, C.UTIL>500<=2000K	38.085	9.214	13.108	15.594	8.607	3.389
87032491	AUTOMÓVILES TURISMO, E. CHISPA M. PISTÓN, CIL >3000 CM3	37.296	9.925	6.628	10.592	13.515	10.247
87042271	CHASSIS CAB.CAMIONES CARRET., M.ÉMBOLO, ENC.COMPR.CAP >2000K	17.665	4.167	5.536	4.293	2.346	5.053
84295210	EXCAVADORAS	17.181	4.663	6.071	7.870	6.337	6.785
40116300	NEUM. NVOS CAUCHO A. REL. P/VEH.CONST LLANTAS DIAM > 61CM	15.234	6.650	126	281	180	224
40116910	NEUM. NVOS CAUCHO A. REL. P/VOLQUETES AUTOMOT. Y MINERÍA	13.675	4.238	7.396	8.064	6.290	6.803
87033291	AUTOMÓVILES TURISMO, M. EMB., E.COMPRES., C>1500 <= 2500 CM3	12.490	2.524	3.966	3.570	2.585	2.745
85254020	CÁMARAS DIGITALES	11.732	2.610	4.490	3.088	2.055	3.266
84291110	TOPADORAS FRONTALES ("BULLDOZERS"), DE ORUGA	9.879	1.562	5.546	5.587	3.959	1.685
90065900	LAS DEMÁS CÁMARAS FOTOGRÁFICAS	8.762	2.745	2.271	2.069	1.525	2.238
40112000	NEUMÁTICOS NUEVOS DE CAUCHO UTIL. EN AUTOBUSES O CAMIONES	8.363	1.483	2.701	3.759	3.415	2.685
84295190	LAS DEMÁS CARGADORAS Y PALAS CARGADORAS DE CARGA FRONTAL	7.407	2.074	2.328	4.266	6.952	5.386
73053100	LOS DEMÁS TUBOS, SECC.CIRC. DIAM>406.4 MM, HE, SOLDADOS LONG	6.360	-	6.360	-	-	-
87042170	CHASSIS CAB.VEH.TRPE MERC., M.ÉMB. E.COMPR,CM<=5T CU> 2000K	6.327	2.182	2.766	1.916	1.698	2.449
28070000	ÁCIDO SULFÚRICO; OLEUM	5.605	979	2.148	1.749	1.090	1.096
84119900	LAS DEMÁS PART.DE TURBINAS GAS, EXC TURBOPROP.Y TURBOREACT.	5.282	4.790	144	97	2.891	530
87032319	LOS DEMÁS VEH. TRAC 4 R., E.CHISPA, PISTÓN, C>1500<=3000 CM3	5.036	1.099	735	1.940	990	731
84272014	MONTACARGA CARGA FRONTAL C/MOTOR GASOLINA Y CAP.LEV>2000 KG	3.979	996	1.393	617	2.997	2.411
85283030	VIDEOPROYECTORES CON PANTALLA PLANA	3.829	1.149	1.070	1.025	955	897
84733030	OTRAS PARTES PARA LAS IMPRESORAS DE L ÍTEM 8471.6024	3.806	530	243	543	680	527
84716029	LAS DEMÁS IMPRESORAS	3.659	1.066	1.003	1.144	753	857
87089990	LAS DEMÁS PART. Y ACCESORIOS VEH. AUTOM, PDAS. 87.01 A 87.05	3.559	796	1.078	1.217	755	855
84272013	MONTACARGA CARGA FRONTAL C/MOTOR GASOLINA Y CAP.LEV<=2000 KG	3.553	521	1.094	1.008	1.785	555
84733090	LAS DEMÁS PARTES Y ACCESORIOS DE MÁQ. DE PART. 84.69 A 84.72	3.444	937	628	1.074	869	1.111
84152000	EQUIPOS AIRE ACOND. PARA VEHÍCULOS AUTOMÓVILES P/Ocupantes	3.386	533	1.684	742	301	1.008
40111000	NEUMÁTICOS NUEVOS DE CAUCHO P/ AUTOMÓVILES DE TURISMO	2.909	817	731	1.136	931	1.124
87032419	LOS DEMÁS VEHÍC TRAC 4 R., E. CHISPA, PISTÓN, C>3000 CM3	2.876	237	698	1.039	584	437
84713000	COMPTDOR DIGIT PORTÁT, P<= 10 K.,C/ CPU, TECLADO Y VISUAL.	2.761	333	219	334	129	1.192
87032219	LOS DEMÁS VEHÍC TRAC 4 R., E.CHISPA, PISTÓN, C>1000<=1500 C3	2.548	99	2.260	277	36	301
90189080	LOS DEMÁS INSTR. Y APAR. MEDICINA, CIRUGÍA, ODONTOL. O VETER.	2.525	412	740	553	589	341
84072100	MOTORES PARA LA PROPULSIÓN DE BARCOS, DEL TIPO FUERABORDA	2.480	470	968	833	665	774
90148000	LOS DEMÁS INSTRUMENTOS Y APARATOS DE NAVEGACIÓN	2.434	333	749	1.018	158	308
84272016	MONTACARGA CARGA FRONTAL C/MOTOR DIESEL Y CAP.LEV>2000 KG	2.291	413	521	997	1.390	1.109
84717090	LAS DEMÁS UNIDADES DE MEMORIA, EXCEPTO DISCOS O CINTAS	1.206	592	40	418	2.519	244
84295110	CARGADORAS FRONTALES	112	-	97	391	1.114	1.457
72254000	LOS DEMÁS PDTOS. LAM ACERO CALIENTE, S/ENROLLAR, A >=600MM	586	24	191	566	579	1.578
85365019	LOS DEMÁS INTERRUPTORES PARA UNA TENSIÓN <= A 1000 V	1.684	426	276	1.207	612	661
40101100	CORREAS TRANSPORTADORAS DE CAUCHO, REFORZ. CON METAL	1.148	99	253	621	1.521	181
90278090	LOS DEMÁS INSTR. Y APARATOS PARA ANÁLISIS FÍSICOS O QUÍMICOS	1.739	285	153	812	619	844
87041090	LOS DEMÁS VOLQUETES AUTOM. P/ USAR FUERA DE RED CARRETERAS	-	-	-	804	-	1.442
90099990	LOS DEMÁS PARTES Y ACCES. PARA FOTOCOPIADORAS O TERMOCOPIADO	2.040	662	504	477	934	804

PRINCIPALES PRODUCTOS IMPORTADOS DESDE JAPÓN

(Miles de US\$ cif)

(Continuación)

CÓDIGO	DESCRIPCIÓN	Año	2004			2005	
			III trim.	IV trim.	I trim.	II trim.	III trim.
84821010	RODAMIENTOS DE BOLAS RADIALES	2.075	594	461	727	721	702
84314990	LAS DEMÁS PART. DE MÁQ. O APAR. PART. 84.26, 84.29 Y 84.30	2.054	473	541	498	590	925
85272110	AP.COMB.GRAB O REP.SONIDO LECT. LÁSER SOLO C/FTE E.EXTERNA	1.047	234	511	610	472	847
40119910	LOS DEMÁS NEUM. NVOS CAUCHO TIPO USADO EN CAMIONETAS	1.707	379	528	524	748	650
87033390	LOS DEMÁS VEH. E.COMPRESIÓN, M. PISTÓN, CILINDRADA> 2500 CM3	2.233	313	883	635	750	461
87043190	LOS DEMÁS CHASSIS P/.VEH. M.ÉMB, E.CHISPA, C.M<=5T C.U>2000K	2.379	871	91	1.811	-	-
SUBTOTAL		589.584	142.923	179.106	191.981	167.620	205.892
Otros Productos		208.202	52.920	56.554	56.029	52.762	56.472
TOTAL PAÍS		797.786	195.843	235.660	248.010	220.382	262.364

Se incluyen los principales productos que hayan igualado o superado US\$2.400.000 en el año 2004 o US\$1.800.000 en el período enero-septiembre 2005.

PRINCIPALES PRODUCTOS EXPORTADOS A MALASIA

(Miles de US\$ fob)

CÓDIGO	DESCRIPCIÓN	Año	2004			2005	
			III trim.	IV trim.	I trim.	II trim.	III trim.
74031100	CÁTODOS Y SECCIONES DE CÁTODO, DE COBRE REFINADO	79.882	17.842	24.199	15.445	4.755	5.235
26011210	PELLETS DE MINERALES DE HIERRO Y SUS CONC. AGLOMERADOS	27.777	10.021	5.485	5.930	22.512	-
47031100	PASTA QUÍM. CONIF. AL SULFATO O SODA, EX. P/ DISOLV, CRUDA	2.541	664	440	540	886	888
8061030	UVA FRESCA, VARIEDAD RED GLOBE	1.975	11	0	440	711	-
16059090	LOS DEMÁS MOLUSCOS E INVERTEBR. ACUÁTICOS, PREP. O CONSERV.	1.721	314	808	302	360	500
28342100	NITRATO DE POTASIO	1.087	201	132	245	204	93
16041912	JUREL CON SALSA DE TOMATES, ENTERO O EN TROZOS, EXC. PICADO	1.032	173	237	224	428	61
16042090	LAS DEMÁS PREPARACIONES Y CONSERVAS DE PESCADO	760	200	240	0	0	165
48109210	CARTULINAS	644	197	46	0	157	111
8094010	CIRUELAS FRESCAS	461	0	0	335	121	-
28100020	ÁCIDOS BÓRICOS.	439	126	96	105	116	88
22042121	VINO CABERNET SAUVIGNON, CAPACIDAD <= A 2 L	397	99	142	84	115	106
22042112	VINO CHARDONNAY, CAPACIDAD <= A 2 L	366	136	164	65	268	98
20029011	PURÉS Y JUGOS TOMATE, VALOR BRIX <30% PREPAR. O CONSERVADOS	318	0	0	0	22	-
8061090	UVA FRESCA, LAS DEMÁS VARIEDADES	279	0	0	65	67	-
23012012	HARINA DE PESCADO, CONT. PROT.>= 66% EN PESO, NO ALIM. HUM.	272	88	58	296	226	-
15161011	GRASAS Y ACEITES DE PESCADO Y SUS FRACCIONES	268	106	106	58	0	-
3032210	SALMONES DEL ATLÁNTICO Y DANUBIO, ENT., CONG., EXC.S HÍGADOS	244	0	138	32	159	116
48010010	PAPEL PRENSA EN BOBINAS	230	19	9	59	84	52
22042122	VINO MERLOT, CAPACIDAD <= A 2 L	224	48	80	49	103	81
8082011	PERAS PACKHMAN'S TRIUMPH, FRESCAS	204	102	31	14	51	-
15042010	ACEITE DE PESCADO CRUDO	193	95	35	33	33	33
31059010	NITRATO SÓDICO POTÁSICO (SALITRE)	170	0	0	0	0	-
8062090	LAS DEMÁS PASAS, EXCEPTO MORENAS	149	51	47	0	0	-
22042123	VINO TINTO MEZCLAS, CAPACIDAD <= A 2 L	117	40	58	6	15	41
8105000	KIWIS FRESCOS	115	0	0	0	116	17
22042129	LOS DEMÁS VINOS TINTOS CON DEN. DE ORIGEN CAPACIDAD <= 2 L	110	32	41	11	49	41
8081060	MANZANAS FRESCAS, VARIEDAD GRANNY SMITH	107	30	0	23	72	55
23012013	HARINA DE PESCADO, CONT. PROT. >68% EN PESO, NO ALIM. HUM.	105	0	0	0	0	-
3037411	SCOMBER JAPONICUS PERUANUS ENT. CONG., EXC. HÍG. Y HUEVAS	105	92	0	0	0	99
87084030	CAJAS DE CAMBIO, DE VEHÍCULOS AUTOMÓVILES DE PARTIDAS 87.03	75	0	75	415	1.747	1.098
36030040	DETONADORES	0	0	0	384	0	436
3037922	JUREL DESCAB. Y EVISC., CONG., EXCL. HÍG., HUEVAS Y LECHAS	3	3	0	0	125	193
29181200	ÁCIDO TARTÁRICO.	65	0	65	76	76	152
3042052	FILETES DE SALMONES DEL ATLÁNTICO Y DANUBIO, CONGELADOS	96	0	10	70	55	132
3049071	SURIMI DE JUREL	0	0	0	11	62	102
39269090	LAS DEMÁS MANUFACT. DE PLÁSTICO Y DE LAS PART. 39.01 A 39.14	72	32	40	14	14	109
8081040	MANZANAS FRESCAS, VARIEDAD FUJI	6	0	0	0	19	111
8081020	MANZANAS FRESCAS, VARIEDAD ROYAL GALA	16	0	0	53	63	10
16042070	LAS DEMÁS PREPARACIONES Y CONSERVAS DE MERLUZA	0	0	0	125	0	-
3037919	LAS DEMÁS MEROS CONG., EXCLUIDOS HÍGADOS, HUEVAS Y LECHAS	0	0	0	0	97	-

PRINCIPALES PRODUCTOS EXPORTADOS A MALASIA

(Miles de US\$ fob)

(Continuación)

CÓDIGO	DESCRIPCIÓN	Año	2004		2005		
			III trim.	IV trim.	I trim.	II trim.	III trim.
15042020	ACEITE DE PESCADO SEMIREFINADO Y REFINADO	0	0	0	0	41	40
22042111	VINO SAUVIGNON BLANC, CAPACIDAD <= A 2 L	65	18	23	19	18	40
21069090	LAS DEMÁS PREPARACIONES ALIMENT. NO EXP.NI COMP. OTRA PTE.	30	1	0	13	38	26
SUBTOTAL		122.723	30.740	32.803	25.540	33.985	10.331
Otros Productos		910	286	276	154	270	301
TOTAL PAÍS		123.633	31.026	33.080	25.694	34.256	10.631

Se incluyen los principales productos que hayan igualado o superado US\$100.000 en el año 2004, o US\$75.000 en el período enero-septiembre 2005.

PRINCIPALES PRODUCTOS IMPORTADOS DESDE MALASIA

(Miles de US\$ cif)

CÓDIGO	DESCRIPCIÓN	Año	2004		2005		
			III trim.	IV trim.	I trim.	II trim.	III trim.
85252030	TELÉFONOS CELULARES	32.290	6.451	6.925	5.214	3.894	4.422
84716031	MONITORES (U.REPRES.VISUAL) C/TUBOS RAYOS CATÓDICOS, COLOR	5.456	2.749	2.150	1.640	2.943	578
85219000	LOS DEMÁS APAR.GRAB Y/O REPR. IMAGEN Y SONIDO, INCL. C/REC	4.574	1.880	2.046	340	246	659
40151910	LOS DEMÁS GUANTES DE CAUCHO VULC. P/ EXÁMEN MÉDICO-VETER. S	3.426	1.020	997	901	639	1.046
84713000	COMPTDOR DIGIT PORTÁT, P<= 10 K.,C/ CPU, TECLADO Y VISUAL.	3.259	725	812	75	385	1.100
85272110	AP.COMB.GRAB O REP.SONIDO LECT. LÁSER SOLO C/FTE E.EXTERNA	3.157	761	676	1.113	689	619
85252020	RADIORECEPTORES (TRANSCÉPTORES) UHF Y VHF	2.829	733	794	908	646	1.619
85422190	LOS DEMÁS CIRCUITOS INTEGRADOS MONOLÍTICOS	2.765	249	702	1.203	2.093	3.842
94036090	LOS DEMÁS MUEBLES DE MADERA	2.534	734	1.119	793	725	852
84224000	LAS DEMÁS MÁQ.Y APAR. PARA EMPAQUETAR O ENVOLVER MERCADERÍAS	2.304	-	2.301	-	-	-
85165010	HORNOS DE MICROONDAS, USO DOMÉSTICO	2.121	426	-	-	449	189
85273120	LOS DEMÁS APAR. RADIOD. COMB.C/ GRAB. O REP SONIDO DE CASETE	2.116	405	302	283	783	927
84733090	LAS DEMÁS PARTES Y ACCESORIOS DE MÁQ. DE PART. 84,69 A 84,72	2.041	868	405	1.156	572	451
85172100	TELEFAX	1.765	612	383	237	182	159
85175090	LOS DEMÁS APAR.TELECOMUNIC. P/CORRIENTE PORTADORA O DIGITAL	1.221	82	932	273	371	402
85239000	LOS DEMÁS SOPORTES GRABAR SONIDO O ANÁL, S/GRAB, EXC.CAP. 37	1.129	239	281	429	42	243
15162020	MANTECA VEGETAL Y SUS FRACCIONES	1.106	376	429	371	829	223
94036010	MESAS PARA COMEDOR, DE MADERA	1.045	452	357	171	216	946
94016110	SILLAS, CON ARMAZÓN DE MADERA, CON RELLENO	1.008	257	473	280	237	946
84717010	UNIDADES DE MEMORIA DE DISCO	1.002	150	309	105	40	8
40012200	CAUCHOS TÉCNICAMENTE ESPECIFICADOS (TSNR)	926	84	178	86	-	220
84718090	LAS DEMÁS U. DE MÁQ. AUTOMÁTICAS P/TRATMTO. O PROC. DATOS	835	32	94	11	261	469
85254020	CÁMARAS DIGITALES	714	171	30	37	3	-
85273900	LOS DEMÁS APARAT. RECEPT.RADIODIF. INCL. SEÑAL RADIOTELEFONÍA	698	222	237	73	155	221
85182200	VARIOS ALTAVOCES (ALTOPARLANTES) MONTADOS EN UNA MISMA CAJA	683	193	95	215	177	287
40151990	LOS DEMÁS GUANTES, MITONES O MANOPLAS, DE CAUCHO VULCANIZADO	569	70	135	166	250	276
40151930	LOS DEMÁS GUANTES DE CAUCHO VULCANIZADO PARA USO DOMÉSTICO	567	223	84	186	189	209
85199910	LECTORES DE DISCOS COMPACTOS	543	21	473	83	17	81
29054500	GLICEROL	542	221	226	222	162	99
85209000	LOS DEMÁS APAR.GRAB.SONIDO, INCL. C/DISPOSIT. REPROD. SONIDO	517	175	210	10	114	48
83112000	ALAMBRE RELLENO PARA SOLDADURA DE ARCO, DE METAL COMÚN	512	26	130	294	28	311
85179090	LAS DEMÁS PART. APAR. ELECT.TELEF. O TELEGRAFÍA Y VIDEOFONO	504	89	229	515	420	250
85171990	LOS DEMÁS TELÉFONOS DE USUARIO	497	49	292	110	621	175
84716032	MONITORES (U.REPRES.VISUAL), CRISTAL LÍQUIDO, COLOR (LCD)	493	60	414	247	229	943
85421000	TARJETAS PROVISTAS DE UN CIRCUITO INTEGRADO ELECTRÓNICO	491	114	75	67	154	146
85182100	UN ALTAVOZ (ALTOPARLANTE) MONTADO EN SU CAJA	480	136	99	83	154	220
40151100	GUANTES PARA CIRURÍA, DE CAUCHO VULCANIZADO	471	156	222	131	264	106
18050000	CACAO EN POLVO SIN AZUCARAR NI EDULCORAR	435	61	-	30	20	18
84715000	UNIDADES DE PROCESO DIG., EXC.DE PDAS. 8471.41 U 8471.49	430	4	55	10	10	58
85273190	LOS DEMÁS APAR. RECEP RADIOD., INCL. RECIBAN SEÑAL RADIOTEL.	406	67	123	63	41	29
40082110	PLACAS, HOJAS Y TIRAS CAUCHO NO CEL., S/ COMB. C/ OTRAS MAT.	403	48	83	140	150	27
96082020	MÁRCADORES CON PUNTA DE FIELTRO U OTRA PUNTA POROSA	402	-	220	93	118	101
27090020	ACEITE CRUDO DE PETRÓLEO O DE MINER. BITUMIN CON ° API >= 25	-	-	-	28.687	-	-
85185000	EQUIPOS ELÉCTRICOS DE AMPLIFICACIÓN DE SONIDO	282	10	270	19	314	624

PRINCIPALES PRODUCTOS IMPORTADOS DESDE MALASIA

(Miles de US\$ cif)

(Continuación)

CÓDIGO	DESCRIPCIÓN	Año	2004			2005	
			III trim.	IV trim.	I trim.	II trim.	III trim.
85422900	LOS DEMÁS CIRCUITOS INTEGRADOS MONOLÍTICOS DIGITALES	13	4	4	401	0	308
85179020	PARTES APAR. ELÉCTR. TELEFONÍA INCORPORA CIRCUITOS MODULARES	1	-	-	-	493	-
32121000	HOJAS PARA EL MARCADO A FUEGO, ENV. PARA VTA. AL POR MENOR	331	43	129	133	35	212
28111990	LOS DEMÁS ÁCIDOS INORGÁNICOS	396	80	80	210	114	14
15162030	ACEITES VEGETALES TOTAL O PARCIALMENTE REF. PARA OTROS USOS	107	6	1	50	61	200
SUBTOTAL		90.394	21.533	26.580	47.863	20.535	24.884
Otros Productos		18.937	5.417	5.473	4.369	4.433	5.769
TOTAL PAÍS		109.331	26.950	32.053	52.232	24.968	30.653

Se incluyen los principales productos que hayan igualado o superado US\$400.000 en el año 2004 o US\$300.000 en el período enero-septiembre 2005.

PRINCIPALES PRODUCTOS EXPORTADOS A PAKISTÁN

(Miles de US\$ fob)

CÓDIGO	DESCRIPCIÓN	Año	2004			2005	
			III trim.	IV trim.	I trim.	II trim.	III trim.
29054200	PENTAERITRITOL (PENTAERITRITA)	411	93	138	57	21	100
28100020	ÁCIDOS BÓRICOS.	199	43	22	33	-	-
34039100	LAS DEMÁS PREP. P/ TRAT. MAT. TEXT. CUERO Y PIEL U OTRAS SIM.	138	72	30	31	30	30
84223090	LAS DEMÁS MÁQ. Y APAR. LLENAR, CAPSULAR BOTELLAS O GASEAR	107	-	-	-	-	-
41021000	CUEROS Y PIELES EN BRUTO DE OVINO, CON LANA.	93	-	-	166	79	-
84295190	LAS DEMÁS CARGADORAS Y PALAS CARGADORAS DE CARGA FRONTAL	60	-	60	-	-	-
84295110	CARGADORAS FRONTALES	43	34	9	71	-	-
84295290	LAS DEMÁS MÁQ. CUYA SUPERESTRUCTURA PUEDA GIRAR 360 GRADOS	25	-	25	-	-	-
13023910	CARREGFENINA	22	18	-	-	-	-
84224000	LAS DEMÁS MÁQ. Y APAR. PARA EMPAQUETAR O ENVOLVER MERCADERÍAS	20	-	-	-	-	-
49019920	LOS DEMÁS LIBROS ACADÉMICOS, CIENTÍFICOS TÉCNICOS	16	-	16	-	-	-
94060090	LAS DEMÁS CONSTRUCCIONES PREFABRICADAS	15	15	-	-	-	-
30045020	LOS DEMÁS MEDIC. CON VITAMINAS PARA USO VETER., AL DETALLE	11	7	4	4	-	-
48109210	CARTULINAS	6	-	-	57	65	34
84271012	MONTACARGAS ELÉCT. CARGA FRONTAL Y U MOTRIZ TRASERA, CAP >= 2000	-	-	-	26	-	-
47079090	LOS DEMÁS DESPERDICIOS Y DESECHOS SIN CLASIFICAR	-	-	-	8	-	16
83024290	LAS DEMÁS GUARNICIONES, HERRAJES Y ART. SIMIL., PARA MUEBLES	1	-	1	11	-	12
44111910	TABLEROS FIBRAS DEN. >0.8 G/CM3, C/ TRAB. MEC. Y RECUB. SUP.	-	-	-	-	-	11
29151210	FORMIATO DE SODIO	-	-	-	3	3	-
72166900	LOS DEMÁS PERFILES SIMPLEMENTE OBTENIDOS O ACABADOS EN FRÍO	-	-	-	5	-	-
48010010	PAPEL PRENSA EN BOBINAS	-	-	-	-	4	-
SUBTOTAL		1.167	283	306	472	202	204
Otros Productos		6	2	4	2	1	2
TOTAL PAÍS		1.173	285	310	474	203	206

Se incluyen los principales productos que hayan igualado o superado US\$5.000 en el año 2004, o US\$3.750 en el período enero-septiembre 2005.

PRINCIPALES PRODUCTOS IMPORTADOS DESDE PAKISTÁN

(Miles de US\$ cif)

CÓDIGO	DESCRIPCIÓN	Año	2004			2005	
			III trim.	IV trim.	I trim.	II trim.	III trim.
55134100	TEJ. F.DISC.POLIÉS.C<85%, ESTAMP LGTO TAFET C/ALG,P<=170G/M2	9.865	2.940	2.725	2.830	1.977	3.038
55095330	LOS DEMÁS HIL. F.DISC.POLIÉST. C/ALGODÓN TÍT<333,33 DECITEX	5.742	1.707	1.860	1.697	1.056	1.743
63022210	SÁBANAS Y FUNDAS, ESTAMPADAS, DE FIBRAS SINTÉTICAS	3.736	1.162	1.162	1.856	1.193	1.254
55131100	TEJ. F.DISC.POLIÉS.C<85% P.CRUDO LGTO TAFET C/ALG,P<=170G/M2	2.713	925	535	301	507	889
95066210	BALONES INFLABLES PARA FÚTBOL	2.161	653	701	445	342	644
63023210	SÁBANAS Y FUNDAS, DE FIBR. SINTÉT. O ARTIF., EXC. ESTAMPADAS	1.702	767	277	337	506	876
63026011	JUEGOS DE TOALLAS DIF. DIMENSIONES, DE TEJIDO BUCLE, ALGODÓN	1.509	554	553	457	221	818

PRINCIPALES PRODUCTOS IMPORTADOS DESDE PAKISTÁN

(Miles de US\$ cif)

(Continuación)

CÓDIGO	DESCRIPCIÓN	Año	2004			2005	
			III trim.	IV trim.	I trim.	II trim.	III trim.
55132100	TEJ. F. DISC.POLIÉS.C<85% P.TEÑIDO LGT TAFE C/ALG,P<=170G/M2	1.463	352	380	415	342	466
54078400	LOS DEMÁS TEJIDOS C/ FILAMENTOS SINTÉT.<85% C/ALGODÓN, ESTAM	1.055	120	90	284	75	278
55144100	TEJ. F.DISC.POLIÉS.C<85%, ESTAMP LGTO TAFET C/ALG, P>170G/M2	528	191	133	208	55	159
63026014	TOALLAS DIMENSIÓN >60 <=160 CMS, DE TEJIDO BUCLE, ALGODÓN	518	182	148	106	92	84
41131000	CUEROS PREP. DPS CURTIDO O SECADO Y C.Y PIEL. APERG. CAPRINO	351	118	128	210	76	120
63029190	LAS DEMÁS ROPAS DE TOCADOR, DE ALGODÓN	338	65	90	32	115	51
55141100	TEJ. F.DISC.POLIÉS.C<85% P.CRUDO LGTO TAFET C/ALG,P>170 G/M2	321	14	278	-	-	-
55134300	LOS DEMÁS TEJ. F.DISC.POL.C< 85% P.,ESTAMP C/ALG,P<=170 G/M2	311	125	111	-	-	216
55095310	LOS DEMÁS HIL. F.DISC.POLIÉST. C/ALGODÓN TÍT>=416,67 DEC.	278	32	40	41	-	-
57021000	ALFOMBRAS "KELIM", "SOUMAK", "KARAMANIE" Y SIM. HECHAS A MANO	263	23	121	46	63	84
63022290	LAS DEMÁS ROPAS DE CAMA, ESTAMPADAS, DE FIBRAS SINTÉTICAS	247	88	159	130	-	-
52083200	TEJIDOS TEÑID, CONT.ALG.>=85%, L.TAFET, PESO>100<= 200 G/M2	211	151	-	24	79	50
95066290	LOS DEMÁS BALONES INFLABLES	191	55	34	9	22	23
52104900	LOS DEMÁS TEJ.ALG.,C.<85%,H.COLOR, MEZ C/F.ARTIF.,P<=200G/M2	189	104	-	-	-	-
52051300	HILAD. SENC. FIB. ALG. S/P, >=85% PESO, TÍT<232,56>= 192.31	177	44	43	-	-	-
90184900	LOS DEMÁS INSTRUMENTOS Y APARATOS DE ODONTOLOGÍA	176	22	20	56	64	66
36050000	FOSFOROS (CERILLAS), EXC. ART. DE PIROTÉCNIA PDA. 36.04	172	11	-	23	97	51
42032100	GUANTES MITONES Y MANOPLAS CUERO ESP. P/ PRÁCTICA DEPORTIVA	170	92	68	16	36	35
55095320	LOS DEMÁS HIL.F.DISC.POL. C/ALGODÓN TÍT<416,67 >= 333,33 D.	168	8	-	-	-	-
52105100	TEJ. ALG.,ESTAMP., C<85%, MEZ.C/F.ARTIF.,TAFETAN,P<=200 G/M2	162	10	151	44	173	80
52085200	TEJIDOS ESTAMP, C.ALG.>=85%, L.TAFETAN, PESO>100<= 200 G/M2	156	39	-	47	64	84
56031310	TELA S/TEJER, FILAM SINTÉT.O ARTIF, P>70<=150G/M2.,IMPREGN.	151	-	101	-	-	-
52081200	TEJIDOS ALGOD,CRUDOS,C.>=85% LIG.TAFET., PESO>100<= 200 G/M2	141	62	37	54	49	58
54077300	LOS DEMÁS TEJIDOS C/ FILAMENTOS SINTÉT. >=85% PESO, H. COLOR	140	7	-	-	42	-
63025100	LAS DEMÁS ROPAS DE MESA, DE ALGODÓN	133	32	57	12	-	41
54078200	LOS DEMÁS TEJIDOS C/ FILAMENTOS SINTÉT.<85% C/ALGODÓN,TEÑIDO	129	1	12	145	93	118
63071000	PAÑOS DE FREGAR O LAVAR, FRANELAS Y ART. SIM. DE LIMPIEZA	128	33	54	31	57	57
64061000	PARTES SUP.CALZADO Y PARTES, EXC. CONTRAF.Y PUNTERAS DURAS	125	52	73	-	-	0
63022110	SÁBANAS Y FUNDAS, ESTAMPADAS, DE ALGODÓN	121	60	1	537	204	148
52093100	TEJIDOS ALGODÓN, TEÑID.,CONT>=85% LIG.TAFETAN, PESO>200 G/M2	121	21	59	-	72	49
63023110	SÁBANAS Y FUNDAS, DE ALGODÓN, EXCEPTO ESTAMPADAS	101	-	72	60	77	64
52103900	LOS DEMÁS TEJ.ALG.,C.<85%,TEÑID., MEZ C/F.ARTIF.,P<=200 G/M2	-	-	-	201	-	-
52085100	TEJIDOS ESTAMP, C.ALG.>=85%, L. TAFETAN, PESO<= 100 G/M2	-	-	-	80	91	-
52094210	TEJ.H.COLOR MEZCLILLA, C. ALGODÓN >=85%, PESO>200 <=400 G/M2	28	13	14	107	-	62
61091011	T-SHIRTS Y CAMISETAS PUNTO ALGODÓN, C.>=75% PESO, HOM.Y MUJ.	117	79	37	41	1	119
54079400	LOS DEMÁS TEJIDOS FILAM. SINTÉT.,INCL. C/PART 54.04, ESTAMP.	49	-	-	-	108	33
63025300	LAS DEMÁS ROPAS DE MESA, DE FIBRAS SINTÉTICAS O ARTIFICIALES	56	56	-	39	-	80
52103200	TEJ. ALG.,TEÑID., C<85%, MEZ.C/F.ARTIF., SARGA, P <=200 G/M2	-	-	-	-	12	102
63026091	LAS DEMÁS ROPAS DE COCINA, DE TEJIDO BUCLE, DE ALGODÓN	59	9	24	9	32	64
52062200	HILAD. SENC. FIB. ALG. PEIN.<85% PESO, TÍT <714,29 >= 232,56	-	-	-	66	-	32
39262000	PRENDAS Y COMPLEM. DE VESTIR (INCL. GUANTES), DE PLÁST.	48	3	22	48	28	21
SUBTOTAL		36.519	10.979	10.373	11.044	8.022	12.158
Otros Productos		2.918	809	931	560	573	875
TOTAL PAÍS		39.437	11.787	11.303	11.604	8.594	13.033

Se incluyen los principales productos que hayan igualado o superado US\$120.000 en el año 2004 o US\$80.000 en el período enero-septiembre 2005.

PRINCIPALES PRODUCTOS EXPORTADOS A SINGAPUR

(Miles de US\$ fob)

CÓDIGO	DESCRIPCIÓN	Año	2004			2005	
			III trim.	IV trim.	I trim.	II trim.	III trim.
89019011	BARCOS PORTACONTENEDORES,T.B.>3500 TON Y/O 120 MTS DE ESLORA	19.200	19.200	0	0	0	-
16041912	JUREL CON SALSA DE TOMATES, ENTERO O EN TROZOS, EXC. PICADO	9.491	2.873	2.090	1.863	3.347	1.575
74031100	CÁTODOS Y SECCIONES DE CÁTODO, DE COBRE REFINADO	7.016	0	0	8.155	9.786	16.503
16059090	LOS DEMÁS MOLUSCOS E INVERTEBR. ACUÁTICOS, PREP. O CONSERV.	6.417	1.004	3.195	448	1.185	878
3042052	FILETES DE SALMONES DEL ATLÁNTICO Y DANUBIO, CONGELADOS	2.122	483	658	169	486	764
16059050	CARACOLES PREPARADOS O CONSERVADOS	1.833	512	874	94	207	151

PRINCIPALES PRODUCTOS EXPORTADOS A SINGAPUR

(Miles de US\$ fob)

(Continuación)

CÓDIGO	DESCRIPCIÓN	Año	2004			2005	
			III trim.	IV trim.	I trim.	II trim.	III trim.
47032100	PASTA QUÍM.CONÍF. SULF.O SOSA,EXC. DISOLV., SEMIB. O BLANQ.	1.775	0	0	0	0	-
16059040	LOCOS PREPARADOS O CONSERVADOS	1.483	57	1.287	200	0	421
3032210	SALMONES DEL ATLÁNTICO Y DANUBIO, ENT., CONG., EXC.S HÍGADOS	1.165	316	306	154	336	321
3037912	MERO DESCAB. Y EVISC., CONG., EXCL. HÍGADO, HUEVAS Y LECHAS	850	0	850	154	0	164
49119900	LOS DEMÁS IMPRESOS	787	458	182	0	0	-
22042121	VINO CABERNET SAUVIGNON, CAPACIDAD <= A 2 L	756	172	225	151	215	166
8061030	UVA FRESCA, VARIEDAD RED GLOBE	721	11	0	55	186	-
3054160	FILETES DE SALMONES DEL ATLÁNTICO Y DANUBIO, AHUMADOS	688	136	183	134	45	126
13023100	AGARAGAR	494	205	180	0	60	-
3071022	OSTRAS DEL PACÍFICO, CONGELADAS	397	151	116	108	131	174
8094010	CIRUELAS FRESCAS	360	0	0	250	130	-
22042122	VINO MERLOT, CAPACIDAD <= A 2 L	348	65	124	63	98	81
8105000	KIWIS FRESCOS	280	147	16	2	174	59
8061090	UVA FRESCA, LAS DEMÁS VARIEDADES	262	0	0	30	71	-
22042112	VINO CHARDONNAY, CAPACIDAD <= A 2 L	258	71	88	39	57	52
22042123	VINO TINTO MEZCLAS, CAPACIDAD <= A 2 L	196	47	65	54	29	63
16042090	LAS DEMÁS PREPARACIONES Y CONSERVAS DE PESCADO	182	68	74	0	0	51
8081060	MANZANAS FRESCAS, VARIEDAD GRANNY SMITH	160	71	0	11	44	59
22042111	VINO SAUVIGNON BLANC, CAPACIDAD <= A 2 L	159	41	63	33	52	79
3032110	TRUCHAS ENTERAS, CONG., EXCLUIDOS HÍGADOS, HUEVAS Y LECHAS	141	39	39	39	60	76
8092000	CEREZAS FRESCAS	117	0	77	45	0	-
18063290	LOS DEMÁS CHOCOLATES SIN RELLE., EN BLOQUES O TABLETAS	113	36	25	50	22	44
8082011	PERAS PACKHMAN'S TRIUMPH, FRESCAS	101	43	0	0	40	27
22042129	LOS DEMÁS VINOS TINTOS CON DEN. DE ORIGEN CAPACIDAD <= 2 L	100	17	57	6	43	57
3032220	SALMONES DEL ATLÁNTICO Y DANUBIO, DESCAB. Y EVISC., CONG.	13	7	6	4	56	73
8081020	MANZANAS FRESCAS, VARIEDAD ROYAL GALA	21	0	0	26	84	17
3049033	LAS DEMÁS CARNES DE MERO O BACALAO DE PROFUNDIDAD	12	0	12	59	0	58
16041911	JUREL AL NATURAL, ENTERO O EN TROZOS, EXCEPTO PICADO	18	3	0	117	0	-
8061020	UVA FRESCA, VARIEDAD FLAME SEEDLESS	50	0	0	111	0	-
SUBTOTAL		58.085	26.233	10.792	12.625	16.941	22.039
Otros Productos		959	178	359	91	128	394
TOTAL PAÍS		59.044	26.412	11.151	12.716	17.069	22.433

Se incluyen los principales productos que hayan igualado o superado US\$100.000 en el año 2004, o US\$75.000 en el período enero-septiembre 2005.

PRINCIPALES PRODUCTOS IMPORTADOS DESDE SINGAPUR

(Miles de US\$ cif)

CÓDIGO	DESCRIPCIÓN	Año	2004			2005	
			III trim.	IV trim.	I trim.	II trim.	III trim.
84213990	LOS DEMÁS APARATOS PARA FILTRAR O DEPURAR GASES	2.354	0	2.352	0	0	-
94013000	ASIENTOS GIRATORIOS DE ALTURA AJUSTABLE	2.152	607	973	-	270	172
89040010	REMOLCADORES DE ALTA MAR	1.841	-	-	-	-	-
84717010	UNIDADES DE MEMORIA DE DISCO	1.737	83	239	452	464	214
85273190	LOS DEMÁS APAR. RECEP RADIOD., INCL. RECIBAN SEÑAL RADIOTEL.	1.700	223	596	187	433	461
85219000	LOS DEMÁS APAR.GRAB Y/O REPR. IMAGEN Y SONIDO, INCL. C/REC	1.012	298	541	251	154	270
84733030	OTRAS PARTES PARA LAS IMPRESORAS DE L ÍTEM 8471.6024	1.003	-	1	2	0	2
85251011	EMISORES PARA RADIOTELEFONÍA	710	142	272	31	-	-
84733010	CIRCUITOS MOD., EX.FUENTES PODER, P/PROCES.DATOS PART. 84.71	675	12	19	52	54	58
84705000	CAJAS REGISTRADORAS	569	51	60	-	12	33
85068010	LAS DEMÁS PILAS SECAS, DE TENSIÓN NOMINAL DE 1,5 VOLTIOS	541	147	93	72	138	141
84709000	LAS DEMÁS MÁQ. FRANQUEAR, EXP BOLETOS Y SIMIL.C/DISP.CÁLCULO	513	139	278	23	131	257
32081010	PINTURAS A BASE DE POLIÉSTERES, DISP. MEDIO NO ACUOSO	466	189	229	136	152	122
85071010	ACUMUL. ELÉCTR. PB. USADOS P/ ARRANQUE MOT.ÉMBOLLO ELEC. LIQ.	430	86	102	121	160	36
85254010	VIDEOCÁMARAS, INCLUIDAS LAS DE IMAGEN FIJA	408	86	177	63	-	203
34039900	LAS DEMÁS PREP. LUBRICANTES, ANTIHERRUMBRE O ANTICORROSIÓN	391	90	91	102	102	-
73089000	LAS DEMÁS CONSTRUCC.Y SUS PART., DE FUNDICIÓN, HE O ACERO	355	130	167	-	36	36
84715000	UNIDADES DE PROCESO DIG., EXC.DE PDAS. 8471.41 U 8471.49	337	26	16	127	176	63

PRINCIPALES PRODUCTOS IMPORTADOS DESDE SINGAPUR

(Miles de US\$ cif)

(Continuación)

CÓDIGO	DESCRIPCIÓN	Año	2004			2005	
			III trim.	IV trim.	I trim.	II trim.	III trim.
15162020	MANTECA VEGETAL Y SUS FRACCIONES	334	20	70	78	115	-
40092100	TUBOS CAUCHO VULC. S/ END., REFORZ. O COMB. C/ METAL, S/ ACC	327	87	42	33	99	65
57024100	LAS DEMÁS REVESTIMIENTOS ATERCIOPELADOS, CONFEC., DE LANA	289	289	-	-	-	-
30043910	LOS DEMÁS MEDIC. C/ HORM. U OTROS DE 29.37 S/ANT., USO HUM.	288	-	-	-	-	-
32091010	PINTURAS A BASE DE POLÍMEROS ACRÍL. O VINÍL., MEDIO ACUOSO	264	-	-	-	-	63
84718090	LAS DEMÁS U. DE MÁQ. AUTOMÁTICAS P/TRATMTO. O PROC. DATOS	246	51	87	35	47	1
85164010	PLANCHAS ELÉCTRICAS, DE VAPOR, DE USO DOMÉSTICO	245	52	86	61	94	44
39205100	LAS DEMÁS PLACAS DE POLI (METRACRILATO DE METILO)	237	59	30	32	-	36
84732900	PARTES Y ACC. OTRAS MAQ. , EXC. ELECTRÓNICAS, PART.84.70	211	78	37	1	181	225
85422190	LOS DEMÁS CIRCUITOS INTEGRADOS MONOLÍTICOS	210	17	15	9	97	15
62034291	PANTALONES LARGOS, DE ALGODÓN, P/HOMBRES O NIÑOS	204	58	146	-	35	14
39012000	POLIETILENO DE DENSIDAD >= A 0,94	-	-	-	1.193	2.282	1.337
85252020	RADIORECEPTORES (TRANSCÉPTORES) UHF Y VHF	33	-	2	197	341	311
85061010	PILAS SEC. DE DIÓXIDO DE MN, TENSIÓN NOMINAL 1,5 VOLTIOS	192	23	81	101	210	213
57021000	ALFOMBRAS "KELIM", "SOUKAK", "KARAMANIE" Y SIM. HECHAS A MANO	-	-	-	93	271	137
85199910	LECTORES DE DISCOS COMPACTOS	58	24	34	1	-	480
73181500	LOS DEMÁS ARTÍCULOS ROSCADOS , DE FUNDICIÓN, HE O ACERO	33	5	10	108	13	189
84391000	MÁQUINAS Y APAR. PARA FAB.PASTA DE MAT. FIBROSAS CELULÓSICAS	-	-	-	59	-	243
84719020	LECTORES ÓPTICOS	72	32	10	7	233	35
30049010	LOS DEMÁS MEDIC. PARA VENTA AL POR MENOR, USO HUMANO	-	-	-	-	130	143
84733090	LAS DEMÁS PARTES Y ACCESORIOS DE MÁQ. DE PART. 84,69 A 84,72	183	41	40	51	192	25
85175090	LOS DEMÁS APAR. TELECOMUNIC. P/CORRIENTE PORTADORA O DIGITAL	180	49	98	132	92	17
84717090	LAS DEMÁS UNIDADES DE MEMORIA, EXCEPTO DISCOS O CINTAS	37	-	22	39	129	70
56089000	LAS DEMÁS REDES DE MALLAS ANUDADAS, DE CORDELES O DE CORDAJES	27	0	0	-	224	-
84719090	LAS DEMÁS MÁQ. PARA EL TRAT. O PROCES. DE DATOS, NCOP	101	61	40	3	23	190
85273120	LOS DEMÁS APAR. RADIOD. COMB. C/ GRAB. O REP SONIDO DE CASETE	-	-	-	128	-	86
84238100	LOS DEMÁS APARATOS E INSTR. P. PESAR, CON CAP. <= A 30 KG	200	87	19	41	120	40
90183990	LAS DEMÁS JERINGAS, AGUJAS, CATÉTERES, CÁNULAS Y SIMILARES	177	-	-	-	183	2
40103500	CORREAS TRASM. CAUCHO S/FÍN C/MUESCA. CIRC. EXT. >60 <= 150 CM	79	33	36	91	36	54
85209000	LOS DEMÁS APAR. GRAB. SONIDO, INCL. C/DISPOSIT. REPROD. SONIDO	-	-	-	-	3	177
SUBTOTAL		21.419	3.376	7.111	4.110	7.432	6.282
Otros Productos		6.023	1.628	1.478	1.969	1.756	1.832
TOTAL PAÍS		27.442	5.004	8.589	6.079	9.187	8.114

Se incluyen los principales productos que hayan igualado o superado US\$200.000 en el año 2004 o US\$150.000 en el período enero-septiembre 2005.

PRINCIPALES PRODUCTOS EXPORTADOS A TAILANDIA

(Miles de US\$ fob)

CÓDIGO	DESCRIPCIÓN	Año	2004			2005	
			III trim.	IV trim.	I trim.	II trim.	III trim.
26030000	MINERALES DE COBRE Y SUS CONCENTRADOS	37.185	-	13.460	22.005	-	-
74031100	CÁTODOS Y SECCIONES DE CÁTODO, DE COBRE REFINADO	33.284	3.338	2.434	3.446	5.782	10.160
47031100	PASTA QUÍM. CONÍF. AL SULFATO O SODA , EX. P/ DISOLV, CRUDA	16.825	6.541	2.328	2.573	5.815	3.238
3032120	TRUCHAS DESCAB. Y EVISC. CONG., EXCL HÍG., HUEVAS Y LECHAS	15.052	1.716	4.990	5.810	3.293	2.258
13023100	AGARAGAR	3.830	951	1.091	474	680	530
74199911	COSPELES DE ALEACIONES DE BASE DE COBRE, ALUMINIO, NÍQUEL	3.698	2.314	10	-	-	-
3042060	FILETES DE TRUCHA CONGELADOS	3.200	871	784	819	330	806
74020090	LOS DEMÁS CU S/REFINAR; ÁNODOS CU P/REFINADO ELECTROLÍTICO	2.445	-	-	-	-	-
3032210	SALMONES DEL ATLÁNTICO Y DANUBIO, ENT., CONG., EXC.S HÍGADOS	2.037	346	1.211	991	634	1.423
3031120	SALMONES ROJOS DESCAB. Y EVISC. CONG., EXCL HÍG. Y HUEVAS	1.855	-	-	-	-	239
41041100	CUEROS PIELS CURTID. BOVINOS EQUINOS, E.HÚMEDO PLENA FLOR	1.581	-	146	804	1.002	458
44071019	LAS DEMÁS MADERAS ASERRADAS DE PINO INSIG., DE ESP. > 6 MM	1.415	441	386	319	704	840
3042052	FILETES DE SALMONES DEL ATLÁNTICO Y DANUBIO, CONGELADOS	1.407	514	32	39	-	27
20087019	LOS DEMÁS MELOCOTONES, INCLUSO LOS GRIÑONES CONSERVADOS	1.335	195	-	-	390	600
15042010	ACEITE DE PESCADO CRUDO	894	250	539	800	782	270
22042121	VINO CABERNET SAUVIGNON, CAPACIDAD <= A 2 L	778	128	281	240	189	133
3032220	SALMONES DEL ATLÁNTICO Y DANUBIO, DESCAB. Y EVISC., CONG.	760	94	597	1.122	1.740	2.403

PRINCIPALES PRODUCTOS EXPORTADOS A TAILANDIA

(Miles de US\$ fob)

(Continuación)

CÓDIGO	DESCRIPCIÓN	Año	2004			2005		
			III trim.	IV trim.	I trim.	II trim.	III trim.	
8061030	UVA FRESCA, VARIEDAD RED GLOBE	744	-	-	127	237	-	
41041900	LOS DEMÁS C. Y P. CURTIDOS DE BOVINOS O EQUINOS, EST. HÚMEDO	665	-	198	701	773	563	
20084010	PERAS CONSERVADAS AL NATURAL O EN ALMÍBAR	633	525	-	-	-	754	
3032130	TROZOS DE TRUCHAS CONG., EXCLUIDOS HÍGADOS, HUEVAS Y LECHAS	603	90	208	227	-	30	
48010010	PAPEL PRENSA EN BOBINAS	550	254	219	357	743	498	
84798990	LAS DEMÁS MÁQUINAS Y APAR. MECÁNICOS CON FUNCION PROPIA	545	-	-	-	-	-	
47032100	PASTA QUÍM.CONÍF. SULF.O SOSA,EXC. DISOLV., SEMIB. O BLANQ.	488	255	-	-	-	-	
23099090	LAS DEMÁS PREP. DEL TIPO ÚTILIZADO PARA ALIMENTAR ANIMALES	354	111	243	240	121	364	
23012090	LAS DEMÁS HARINAS, POLVO Y "PELLETS" DE PESCADO O DE CRUST.	314	290	24	60	937	1.565	
22042112	VINO CHARDONNAY, CAPACIDAD <= A 2 L	300	75	92	109	74	52	
3049051	TROZOS DE SALMONES DEL PACÍFICO, ATLÁNTICO Y DANUBIO	288	56	-	-	-	88	
3037999	LOS DEMÁS PESCADOS CONG., EXCL HÍGADOS, HUEVAS Y LECHAS	235	-	182	303	307	-	
22042122	VINO MERLOT, CAPACIDAD <= A 2 L	232	44	79	58	60	38	
3032290	LOS DEMÁS SALMONES DEL ATLÁNTICO Y DANUBIO, CONG., EXC.S HÍG.	203	85	99	-	54	221	
3031920	LOS DEMÁS SALMONES DEL PACÍFICO DESCAB. Y EVISC. CONGELADOS	-	-	-	2.251	384	49	
3049053	LAS DEMÁS CARNES DE SALMONES DEL ATLÁNTICO Y DANUBIO	14	2	12	-	155	222	
74040019	LOS DEMÁS DESPERDICIOS Y DESECHOS, DE COBRE REFINADO	-	-	-	111	187	64	
74040029	DESPERDICIOS Y DESECHOS DE ALEACIONES DE COBRE	-	-	-	42	120	88	
72027000	HERROMOLIBDENO	-	-	-	-	-	239	
16059090	LOS DEMÁS MOLUSCOS E INVERTEBR. ACUÁTICOS, PREP. O CONSERV.	54	-	-	-	-	219	
13021910	EXTRACTO DE QUILLAY	26	-	26	13	119	66	
13023910	CARREGFENINA	24	-	24	176	-	8	
8092000	CEREZAS FRESCAS	130	-	130	179	-	-	
84431990	LAS DEMÁS MÁQUINAS Y APARATOS DE IMPRIMIR, OFFSET	-	-	-	135	32	-	
3061421	CENTOLLA CONGELADA	85	-	85	103	63	-	
31059010	NITRATO SÓDICO POTÁSICO (SALITRE)	184	21	42	40	40	84	
3049071	SURIMI DE JUREL	92	23	20	25	79	54	
	SUBTOTAL	134.342	19.531	29.973	44.697	25.824	28.652	
	Otros Productos	2.132	506	555	359	513	752	
	TOTAL PAÍS	136.473	20.036	30.527	45.055	26.337	29.404	

Se incluyen los principales productos que hayan igualado o superado US\$200.000 en el año 2004, o US\$150.000 en el período enero-septiembre 2005.

PRINCIPALES PRODUCTOS IMPORTADOS DESDE TAILANDIA

(Miles de US\$ cif)

CÓDIGO	DESCRIPCIÓN	Año	2004			2005		
			III trim.	IV trim.	I trim.	II trim.	III trim.	
87042121	CAMIONETAS, M.ÉMB., ENC.COMP., C. MÁX<=5 T C.U.>500 <=2000 K	26.111	4.925	9.522	15.583	12.864	15.891	
10063010	ARROZ SEMIBLANQ. O BLANQ., CONT. GRANO PART.< 5% EN PESO	15.170	9.857	11	-	10	-	
25232900	LOS DEMÁS CEMENTO PORTLAND, EXC. EL COLOREADO ARTIFICIALMTE	7.813	1.476	2.433	5.534	3.667	2.745	
84501111	MÁQ. LAVAR ROPA AUTOM. C/TAMBOR ACERO INOX., CAP.>5 <=7.5 K	4.010	1.318	597	1.174	843	1.435	
87043121	CAMIONETAS M. ÉMBOLO, ENC.CHISPA,C.MÁX<=5T,C.UTIL>500<=2000K	3.847	366	2.752	2.124	577	3.685	
16042010	LAS DEMÁS PREPARACIONES Y CONSERVAS DE ATÚN	2.383	636	558	514	939	1.446	
20082011	PIÑAS CONSERVADAS AL NATURAL O EN ALMÍBAR, EN RODAJAS	2.253	678	279	284	232	267	
87042190	LOS DEMÁS VEH. TRANSP. CARGA M.ÉMB., ENC.COMPR., C.MÁX<=5 T	1.930	-	1.899	1.782	587	609	
84501121	MÁQ. LAVAR ROPA AUTOM. C/TAMBOR PLÁST INOX., CAP.>5 <=7.5 K	1.709	767	-	549	147	843	
10063020	ARROZ SEMIBLANQ. O BLANQ., GRANO PART.> 5% Y < 15% EN PESO	1.709	-	-	-	15	-	
40012200	CAUCHOS TÉCNICAMENTE ESPECIFICADOS (TSNR)	1.540	976	335	559	667	489	
40151910	LOS DEMÁS GUAANTES DE CAUCHO VULC. P/ EXÁMEN MÉDICO-VETER. S	1.296	387	167	183	208	108	
16041410	ATUNES ENTEROS O EN TROZOS, EXCEPTO PICADOS	1.095	367	133	280	301	363	
10064000	ARROZ PARTIDO	1.088	-	-	-	-	-	
85165010	HORNOS DE MICROONDAS, USO DOMÉSTICO	1.050	301	198	-	218	221	
39012000	POLIETILENO DE DENSIDAD >= A 0,94	1.046	148	46	-	-	105	
90014000	LENTE DE VIDRIO PARA GAFAS, SIN MONTAR	992	189	344	144	246	199	
84718090	LAS DEMÁS U. DE MÁQ. AUTOMÁTICAS P/TRATMTO. O PROC. DATOS	949	226	129	114	22	59	
90015000	LENTE DE OTRAS MATERIAS PARA GAFAS, SIN MONTAR	946	336	212	192	154	253	
85175090	LOS DEMÁS APAR.TELECOMUNIC. P/CORRIENTE PORTADORA O DIGITAL	891	67	574	460	452	366	

PRINCIPALES PRODUCTOS IMPORTADOS DESDE TAILANDIA

(Miles de US\$ cif)

(Continuación)

CÓDIGO	DESCRIPCIÓN	Año	2004		2005		
			III trim.	IV trim.	I trim.	II trim.	III trim.
84281010	ASCENSORES SIN CABINA NI CONTRAPESO	817	127	173	161	472	442
10063090	ARROZ SEMIBLANQ. O BLANQ., CONT. GRANO PART.> 15% EN PESO	725	-	0	-	-	-
40141000	PRESERVATIVOS, DE CAUCHO VULCANIZADO SIN ENDURECER	676	136	220	12	194	153
87082990	LAS DEMÁS PART.Y ACC. CARROCERÍA VEH. AUTOM. PDAS. 87.01-.05	641	182	238	152	221	186
39232110	BOLSAS DE POLÍMEROS DE ETILENO	630	21	503	123	14	43
71131100	ARTÍCULOS DE JOYERÍA Y PART, DE PLATA, INC REVEST CON PLAQUÉ	615	185	193	95	350	238
64021990	LOS DEMÁS CALZADOS P/DEPORTE,SUELA Y SUP. CAUCHO O PLÁSTICO	582	420	77	234	4	356
40115000	NEUMÁTICOS NUEVOS DE CAUCHO DEL TIPO UTILZ. EN BICICLETAS	543	117	129	222	84	123
84213990	LOS DEMÁS APARATOS PARA FILTRAR O DEPURAR GASES	521	-	1	-	-	-
84718010	UNIDADES DE CONTROL O ADAPTADORES	510	223	67	180	474	293
20082012	PIÑAS CONSERVADAS AL NATURAL O EN ALMÍBAR, EN CUBOS	494	80	28	222	109	74
61099021	T-SHIRTS Y CAMISETAS DE PUNTO, DE FIBR. SINTÉT.,HOM. Y MUJ.	492	160	61	181	9	142
12099110	SEMILLAS DE TOMATES PARA SIEMBRA	492	93	3	5	78	18
20094900	LOS DEMÁS JUGOS DE PIÑA SIN FERMENTAR Y SIN ALCOHOL	492	103	27	25	145	72
84716024	IMPRESORAS POR INYECCIÓN (CHORRO) DE TINTA	483	103	46	2	-	-
84281091	ASCENSORES CON CABINA Y CONTRAPESO	232	38	72	1.224	36	-
85179090	LAS DEMÁS PART. APAR. ELECT.TELEF. O TELEGRAFÍA Y VIDEOFONO	368	83	78	208	282	351
85281260	AP. REC.T.V., INCL. C/R. RADIOD. O GRAB.,COLOR, PANT. PLANA	158	-	158	170	-	465
85272110	AP.COMB.GRAB O REP.SONIDO LECT. LÁSER SOLO C/FTE E.EXTERNA	327	53	92	104	529	1
84501112	MÁQ. LAVAR ROPA AUTOM. C/TAMBOR ACERO INOX., CAP.>7.5 <=10 K	-	-	-	188	81	327
39011020	POLIETILENO DE DENSIDAD INFERIOR A 0,94, LINEAL	99	87	-	264	130	108
84079010	MOTORES ESTACIONARIOS	406	85	152	161	134	171
54023300	HILADO TEXTURADO DE POLIÉSTER, EXC. VENTA AL POR MENOR	154	-	95	126	166	98
85272190	LOS DEMÁS AP. COMB. GRAB O REP. SONIDO FUNC. SOLO C/ E.EXT.	212	88	97	176	-	194
39269090	LAS DEMÁS MANUFACTURAS DE PLÁSTICO Y OTRAS DE P. 39.01 - .14	360	113	188	50	122	198
62121020	SOSTENES (CORPIÑOS), INCL. DE PUNTO, DE FIBR. SINT. O ARTIF.	369	119	145	136	-	228
SUBTOTAL		89.225	25.636	23.031	33.899	25.783	33.363
Otros Productos		27.590	8.688	7.850	7.137	6.127	8.480
TOTAL PAÍS		116.815	34.324	30.881	41.036	31.909	41.842

Se incluyen los principales productos que hayan igualado o superado US\$480.000 en el año 2004 o US\$360.000 en el período enero-septiembre 2005.

PRINCIPALES PRODUCTOS EXPORTADOS A TAIWÁN

(Miles de US\$ fob)

CÓDIGO	DESCRIPCIÓN	Año	2004		2005		
			III trim.	IV trim.	I trim.	II trim.	III trim.
74031100	CÁTODOS Y SECCIONES DE CÁTODO, DE COBRE REFINADO	745.706	148.033	190.178	193.678	277.230	283.784
47032100	PASTA QUÍM.CONÍF. SULF.O SOSA,EXC. DISOLV., SEMIB. O BLANQ.	31.335	9.675	6.362	7.746	5.512	6.112
23012013	HARINA DE PESCADO, CONT. PROT. >68% EN PESO, NO ALIM. HUM.	24.287	5.422	4.865	4.618	10.038	8.026
47031100	PASTA QUÍM. CONÍF.AL SULFATO O SODA , EX. P/ DISOLV, CRUDA	23.719	4.334	5.963	6.711	6.026	7.616
23012012	HARINA DE PESCADO, CONT. PROT.>= 66% EN PESO, NO ALIM. HUM.	23.040	4.919	5.873	4.226	3.712	3.405
8081040	MANZANAS FRESCAS, VARIEDAD FUJI	22.953	7.459	22	0	15.786	17.427
47032900	PASTA QUÍM.NO CONÍF. SULF.O SOSA,EXC. DIS., SEMIB. O BLANQ.	20.631	6.896	5.196	10.134	7.283	5.695
8061030	UVA FRESCA, VARIEDAD RED GLOBE	11.450	0	0	6.172	3.638	-
44071019	LAS DEMÁS MADERAS ASERRADAS DE PINO INSIG., DE ESP. > 6 MM	10.260	3.690	2.328	2.910	3.021	2.762
23012011	HARINA DE PESCADO, CONT. PROT.< 66% DEL PESO, NO ALIM. HUM.	6.796	951	2.343	1.037	874	1.269
16059040	LOCOS PREPARADOS O CONSERVADOS	6.520	2.505	1.531	205	814	3.207
3032210	SALMONES DEL ATLÁNTICO Y DANUBIO, ENT., CONG., EXC.S HÍGADOS	5.830	1.636	1.359	2.509	3.145	3.257
8092000	CEREZAS FRESCAS	5.193	0	4.180	5.142	0	-
8093010	NECTARINES FRESCOS	4.133	0	79	3.749	283	-
3061421	CENTOLLA CONGELADA	3.756	1.467	1.988	220	0	757
8094010	CIRUELAS FRESCAS	2.859	0	30	5.056	179	-
15042010	ACEITE DE PESCADO CRUDO	2.110	475	368	728	444	459
3079931	LOCOS CONGELADOS	1.849	1.164	216	245	327	1.880
22042121	VINO CABERNET SAUVIGNON, CAPACIDAD <= A 2 L	1.666	375	628	279	677	568
14049020	MUSGOS SEC., DIST. USADOS PARA RAMOS Y ADORNOS Y DE MEDIC.	1.261	266	396	644	526	349
6011011	BULBOS DE LILIIUM, EN REPOSO VEGETATIVO	1.143	702	441	0	0	686

PRINCIPALES PRODUCTOS EXPORTADOS A TAIWÁN

(Miles de US\$ fob)

(Continuación)

CÓDIGO	DESCRIPCIÓN	Año	2004		2005		
			III trim.	IV trim.	I trim.	II trim.	III trim.
12122080	ALGA DURVILLAEA ANTARCTICA, FRESCAS O SECAS, ALIM. HUMANA	963	107	104	364	179	66
16059050	CARACOLES PREPARADOS O CONSERVADOS	897	351	362	299	0	422
76020000	DESPERDICIOS Y DESECHOS DE ALUMINIO	816	116	135	199	228	121
8105000	KIWIS FRESCOS	628	59	20	21	351	110
44112100	TABLEROS FIBRA DENS > 0,5 y <= 0,8 G/CM3., SIN TRAB. MECAN.	609	148	0	13	0	9
8061090	UVA FRESCA, LAS DEMÁS VARIEDADES	576	0	0	224	244	-
8081020	MANZANAS FRESCAS, VARIEDAD ROYAL GALA	531	57	0	840	93	-
74040019	LOS DEMÁS DESPERDICIOS Y DESECHOS, DE COBRE REFINADO	474	183	63	0	36	128
26131010	CONCENTRADOS TOSTADOS DE MOLIBDENO	468	0	0	1.461	0	-
3079130	LOCOS VIVOS, FRESCOS O REFRIGERADOS	421	243	178	0	0	-
48109210	CARTULINAS	387	108	280	355	164	54
15042020	ACEITE DE PESCADO SEMIREFINADO Y REFINADO	386	51	180	113	387	519
16059090	LOS DEMÁS MOLUSCOS E INVERTEBR. ACUÁTICOS, PREP. O CONSERV.	363	61	94	70	0	337
22042122	VINO MERLOT, CAPACIDAD <= A 2 L	360	60	130	81	141	89
21012010	EXTRACTOS, ESENCIAS Y CONCENTRADOS A BASE DE TÉ	351	113	42	71	76	75
72027000	HERROMOLIBDENO	0	0	0	0	0	3.011
22043011	LOS DEMÁS MOSTOS CONCENTRADOS DE UVA, TINTOS	0	0	0	0	356	231
69021000	LADRILLOS Y SIMIL. CERÁMICOS P/CONST., C/MG, CA O CR >50% PESO	0	0	0	556	0	-
3071022	OSTRAS DEL PACÍFICO, CONGELADAS	317	84	0	0	89	308
3042052	FILETES DE SALMONES DEL ATLÁNTICO Y DANUBIO, CONGELADOS	37	0	37	29	81	256
3032220	SALMONES DEL ATLÁNTICO Y DANUBIO, DESCAB. Y EVISC., CONG.	73	0	64	137	97	77
22042123	VINO TINTO MEZCLAS, CAPACIDAD <= A 2 L	162	34	58	62	162	81
SUBTOTAL		965.315	201.744	236.092	260.903	342.200	353.152
Otros Productos		6.680	1.160	1.809	1.281	1.717	1.776
TOTAL PAÍS		971.994	202.903	237.902	262.184	343.918	354.928

Se incluyen los principales productos que hayan igualado o superado US\$350.000 en el año 2004, o US\$262.500 en el período enero-septiembre 2005.

PRINCIPALES PRODUCTOS IMPORTADOS DESDE TAIWÁN

(Miles de US\$ cif)

CÓDIGO	DESCRIPCIÓN	Año	2004		2005		
			III trim.	IV trim.	I trim.	II trim.	III trim.
85239000	LOS DEMÁS SOPORTES GRABAR SONIDO O ANÁL, S/GRAB, EXC. CAP. 37	8.309	3.003	2.776	2.474	3.177	4.754
84713000	COMPTDOR DIGIT PORTÁT, P<= 10 K., C/ CPU, TECLADO Y VISUAL.	5.138	1.211	1.661	368	585	614
73064000	LOS DEMÁS TUBOS Y PERF. HUECOS, SOLD. SEC. CIRC. ACERO INOX	4.383	1.374	1.459	941	666	741
85252030	TELÉFONOS CELULARES	4.089	15	2.332	6	1.519	1.676
56081110	REDES PARA LA PESCA, DE MATERIA TEXTIL SINTÉTICA	3.449	145	1.750	908	1.175	1.012
73181500	LOS DEMÁS ARTÍCULOS ROSCADOS, DE FUNDICIÓN, HE O ACERO	3.213	993	967	840	911	698
39199020	LAS DEMÁS PLACAS, LÁMINAS, PEL. AUTOAD., DE POL. DE PROPIL.	3.014	508	969	708	858	730
52094210	TEJ.H. COLOR MEZCLILLA, C. ALGODÓN >=85%, PESO >200 <=400 G/M2	2.864	708	897	535	399	450
95069110	ARTICULOS Y MATERIAL P/CULTURA FÍSICA	2.757	1.041	510	725	445	979
95043000	LOS DEMÁS JUEGOS ACTIV. C/MONEDAS, BILLETES BANCO, O SIMIL.	2.411	1.228	596	641	627	1.037
39269090	LAS DEMÁS MANUFACTURAS DE PLÁSTICO Y OTRAS DE P. 39.01 - .14	2.374	652	621	914	693	597
87120020	BICICLETAS SIN MOTOR, DE ARO > A 12" PERO <= A 26"	2.348	505	1.715	398	110	116
84733090	LAS DEMÁS PARTES Y ACCESORIOS DE MÁQ. DE PART. 84.69 A 84.72	2.330	572	698	610	552	1.672
85422190	LOS DEMÁS CIRCUITOS INTEGRADOS MONOLÍTICOS	2.272	762	696	588	423	397
54075210	LOS DEMÁS TEJIDOS C/FILAM. POLIÉST.TEXT, TEÑIDOS P<=200 G/M2	2.034	611	457	315	377	436
85122030	LOS DEMÁS APAR. ALUMBRADO O SEÑAL. VISUAL P/VEH. PART. 87.03	1.957	528	580	416	562	617
84818099	LOS DEMÁS ART. DE GRIFERÍA Y ÓRGANOS SIMIL., PARA OTROS USOS	1.953	357	446	381	493	456
85175090	LOS DEMÁS APAR. TELECOMUNIC. P/CORRIENTE PORTADORA O DIGITAL	1.607	478	249	1.012	1.065	661
84772000	MÁQUINAS EXTRUSORAS	1.552	412	641	104	485	373
60063200	LOS DEMÁS TEJIDOS DE PUNTO, DE FIBRAS SINTÉTICAS, TEÑIDOS	1.522	276	530	707	478	98
85044010	FUENTES DE PODER P/MÁQUINAS PROCESADORAS DATOS PART. 84.71	1.493	246	630	191	715	408
54023300	HILADO TEXTURADO DE POLIÉSTER, EXC. VENTA AL POR MENOR	1.488	404	234	320	389	268
73269000	LAS DEMÁS MANUFACTURAS DE HIERRO O DE ACERO	1.411	279	184	160	159	212
85175020	LOS DEMÁS APARATOS DE TELEFÓNICOS POR CORRIENTE PORTADORA	1.306	313	681	53	444	438
39069000	LOS DEMÁS POLÍMEROS ACRÍLICOS, EN FORMAS PRIMARIAS	1.233	408	488	496	289	272

PRINCIPALES PRODUCTOS IMPORTADOS DESDE TAIWÁN

(Miles de US\$ cif)

(Continuación)

CÓDIGO	DESCRIPCIÓN	Año	2004			2005	
			III trim.	IV trim.	I trim.	II trim.	III trim.
39076000	POLITEREFTALATO DE ETILENO	1.223	133	391	299	-	2.041
85071010	ACUMUL. ELÉCTR. PB. USADOS P/ ARRANQUE MOT.ÉMBOLO ELEC. LIQ.	1.180	377	269	296	329	338
59032091	LAS DEMÁS TELAS ARTIF. O SINTÉT. RECUBIERTAS C/ POLIURETANO	1.127	174	337	404	388	338
84717090	LAS DEMÁS UNIDADES DE MEMORIA, EXCEPTO DISCOS O CINTAS	1.118	313	239	467	821	1.172
85175010	MODEMS PARA MÁQ. PROCESADORAS DE DATOS PDA. 84.71	1.083	74	88	41	34	201
55032000	FIBRAS DE POLIÉSTER, DISCONTINUAS, SIN CARDAR NI PEINAR	1.081	247	108	353	292	576
64039992	LOS DEMÁS CALZADOS PLANTILLA DE LONG. >=A 24 CM, PARA HOM.	1.076	207	186	688	175	121
54075220	LOS DEMÁS TEJ. C/FILAM. POLIÉST.TEXT,TEÑIDOS P>200<=300 G/M2	1.045	77	361	136	128	189
85179090	LAS DEMÁS PART. APAR. ELECT.TELEF. O TELEGRAFÍA Y VIDEOFONO	1.041	340	176	187	278	177
87149990	LAS DEMÁS PARTES Y ACCESORIOS DE VEHÍC. PARTIDAS 87.11-.13	1.021	262	385	191	274	393
84717010	UNIDADES DE MEMORIA DE DISCO	912	116	111	513	461	1.058
73181400	TORNILLOS TALADRADORES, DE FUND., DE HE O ACERO, ROSCADOS	877	304	395	229	332	705
84778000	LAS DEMÁS MÁQ.Y APAR.TRABAJAR CAUCHO O PLÁSTICO O SUS PDTOS.	716	261	324	110	553	444
90049010	GAFAS PROTECTORAS PARA EL TRABAJO	895	204	265	228	422	418
39199040	LAS DEMÁS PLACAS, LÁMINAS, PEL. AUTOAD., DE POLIÉSTER	884	276	178	368	485	201
84521000	MÁQUINAS DE COSER DOMÉSTICAS	949	245	339	273	435	311
82042000	CUBOS INTERCAMBIABLES, INCLUSO CON MANGO	829	155	311	306	257	314
87087090	PARTES Y ACCESORIOS RUEDAS VEH. AUTOMÓVILES PDAS. 87.01-.05	723	176	159	256	188	330
39073020	RESINAS EPOXI EN ESTADO LÍQUIDO, EN FORMAS PRIMARIAS	257	60	117	186	191	396
85311090	LOS DEMÁS AVISADOR. ELÉCT.PROTECC. C/ ROBO O INCENDIO Y SIM.	803	238	127	191	327	237
84659200	MÁQUINAS DE CEPILLAR, MÁQUINAS DE FRESAR O MOLDURAR	428	131	36	208	381	165
SUBTOTAL		85.773	21.402	27.667	20.740	24.344	29.839
Otros Productos		117.832	31.973	32.248	26.015	31.154	34.399
TOTAL PAÍS		203.606	53.375	59.915	46.755	55.498	64.238

Se incluyen los principales productos que hayan igualado o superado US\$1.000.000 en el año 2004 o US\$750.000 en el período enero-septiembre 2005.

África |

INTERCAMBIO COMERCIAL CON ÁFRICA**2004 - Tercer Trimestre 2005****PRINCIPALES PRODUCTOS EXPORTADOS A NIGERIA**

(Miles de US\$ fob)

CÓDIGO	DESCRIPCIÓN	Año	2004			2005	
			III trim.	IV trim.	I trim.	II trim.	III trim.
3037921	JUREL ENTERO CONGELADO, EXCLUIDO HÍGADO, HUEVAS Y LECHAS	18.624	5.826	1.585	3.519	9.092	11.386
48191010	CAJAS DE CARTÓN CORRUGADO	2.286	1.277	776	237	423	966
49119900	LOS DEMÁS IMPRESOS	245	37	208	-	-	-
39232910	BOLSAS DE POLÍMEROS DE LOS DEMÁS PLÁSTICOS	225	144	81	26	-	99
21021000	LEVADURAS VIVAS	180	82	27	109	-	54
3037993	MERLUZA DE COLA ENTERA. CONG., EXCL. HÍGADO Y HUEVAS	73	-	-	-	-	-
39202010	LAS DEMÁS PLACAS DE POLÍMEROS DE PROPILENO DENSIDAD < =0.10	68	-	-	-	-	-
3037411	SCOMBER JAPONICUS PERUANUS ENT. CONG., EXC. HÍG. Y HUEVAS	57	-	-	-	-	-
17041010	CHICLES Y GOMAS DE MASCAR, INCLUSO RECUBIERTOS DE AZÚCAR	34	-	34	-	-	22
64062020	SUELAS DE PLÁSTICO	20	11	9	-	-	-
39131090	LOS DEMÁS ALGINATOS, SUS SALES Y ÉSTERES EN FORMAS PRIMARIAS	20	-	20	-	-	27
22042121	VINO CABERNET SAUVIGNON, CAPACIDAD <= A 2 L	19	-	12	39	2	15
22042123	VINO TINTO MEZCLAS, CAPACIDAD <= A 2 L	19	-	1	2	5	6
16041912	JUREL CON SALSA DE TOMATES, ENTERO O EN TROZOS, EXC. PICADO	19	-	19	-	-	-
22042112	VINO CHARDONNAY, CAPACIDAD <= A 2 L	17	-	10	8	2	5
22042122	VINO MERLOT, CAPACIDAD <= A 2 L	13	-	10	11	1	2
21069090	LAS DEMÁS PREPARACIONES ALIMENT. NO EXP.NI COMP. OTRA PTE.	12	-	-	-	-	-
3037890	LAS DEMÁS MERLUZAS CONG., EXCLUIDOS HÍGADOS, HUEVAS Y LECHAS	12	-	-	-	-	-
22042111	VINO SAUVIGNON BLANC, CAPACIDAD <= A 2 L	11	-	8	5	1	2
3037922	JUREL DESCAB. Y EVISC., CONG., EXCL. HÍG., HUEVAS Y LECHAS	-	-	-	-	54	-
22042129	LOS DEMÁS VINOS TINTOS CON DEN. DE ORIGEN CAPACIDAD <= 2 L	7	-	3	14	3	8
17049030	CARAMELOS	-	-	-	-	-	14
	SUBTOTAL	21.963	7.377	2.805	3.968	9.582	12.607
	Otros Productos	5	-	-	-	17	-
	TOTAL PAÍS	21.968	7.377	2.805	3.968	9.600	12.607

Se incluyen los principales productos que hayan igualado o superado US\$10.000 en el año 2004, o US\$7.500 en el período enero-septiembre 2005.

PRINCIPALES PRODUCTOS IMPORTADOS DESDE NIGERIA

(Miles de US\$ cif)

CÓDIGO	DESCRIPCIÓN	Año	2004			2005	
			III trim.	IV trim.	I trim.	II trim.	III trim.
27090020	ACEITE CRUDO DE PETRÓLEO O DE MINER. BITUMIN CON ° API >= 25	375.207	147.980	139.417	89.894	127.751	31.315
64022090	LOS DEMÁS CALZADOS C/ PARTE SUP. TIRAS O BRIDAS FIJAS SUELA	1.131	1.131	-	-	-	-
27111200	PROPANO LICUADO	-	-	-	-	-	10.067
64022010	CALZADO C/PARTE SUP.Y SUELA CAUCHO, DE TIRAS FIJAS A SUELA	-	-	-	-	-	163
	SUBTOTAL	376.338	149.112	139.417	89.894	127.751	41.545
	Otros Productos	5	-	-	-	-	-
	TOTAL PAÍS	376.343	149.112	139.417	89.894	127.751	41.545

Se incluyen los principales productos que hayan igualado o superado US\$4.000 en el año 2004 o US\$3.000 en el período enero-septiembre 2005.

PRINCIPALES PRODUCTOS EXPORTADOS A SUDÁFRICA

(Miles de US\$ fob)

CÓDIGO	DESCRIPCIÓN	Año	2004			2005	
			III trim.	IV trim.	I trim.	II trim.	III trim.
26131010	CONCENTRADOS TOSTADOS DE MOLIBDENO	14.804	5.414	4.581	-	6.164	6.957
28342100	NITRATO DE POTASIO	9.990	-	5.276	5.649	-	5.832
26030000	MINERALES DE COBRE Y SUS CONCENTRADOS	7.642	0	0	-	-	-
31043000	SULFATO DE POTASIO	3.482	-	1.332	2.923	-	2.259

PRINCIPALES PRODUCTOS EXPORTADOS A SUDÁFRICA

(Miles de US\$ fob)

(Continuación)

CÓDIGO	DESCRIPCIÓN	Año	2004			2005	
			III trim.	IV trim.	I trim.	II trim.	III trim.
72027000	HERROMOLIBDENO	2.244	984	774	826	3.370	3.733
16041500	CABALLAS ENTERAS O EN TROZOS, EXCEPTO PICADAS	1.267	432	362	386	165	42
39202010	LAS DEMÁS PLACAS DE POLÍMEROS DE PROPILENO DENSIDAD < =0.10	689	114	109	227	72	112
31025000	NITRATO DE SODIO	612	-	365	48	-	136
3042060	FILETES DE TRUCHA CONGELADOS	565	184	-	11	-	48
44160010	BARRILES, CUBAS, TINAS Y TINAJAS DE MADERA	480	47	121	163	31	-
38082010	FUNGICIDAS ACOND. VTA. POR MENOR ENV. DE HASTA 5 KN O 5 L	472	36	383	52	-	163
20029012	PURÉS Y JUGO TOMATES, VALOR BRIX >=30% Y < = AL 32% PREP.	445	-	-	-	-	-
48109210	CARTULINAS	423	176	185	18	16	66
44069000	TRAVIESAS DE MADERA PARA VIAS HERREAS O SIMIL., IMPREGNADAS	347	141	34	14	-	-
25289020	BORATOS DE SODIO CALCIO	335	-	114	73	-	175
39201020	LAS DEMÁS PLACAS DE POLÍMEROS DE ETILENO DE DENSIDAD >= 0 .94	313	-	73	31	-	-
8112020	FRAMBUESAS, SIN COCER O COC., CONG., INCL. CON EDULC.	242	9	-	25	110	-
3021221	SALMONES DEL ATLÁNTICO Y DANUBIO, ENT., FR.O REFR.	240	76	51	48	46	55
28100020	ÁCIDOS BÓRICOS.	175	16	160	-	-	-
22071000	ALCOHOL ETÍLICO SIN DESNAT., GRADO ALCOHÓLICO VOL.>=80% VOL	156	62	95	-	-	-
20096920	LOS DEMÁS MOSTOS DE UVA SIN FERMENTAR	156	78	78	-	84	126
1019011	CABALLOS DE CARRERA VIVOS	140	-	140	-	-	-
3071021	OSTRAS DEL PACÍFICO, VIVAS, FRESCAS O REFRIGERADAS	125	25	47	48	43	30
3049044	LAS DEMÁS CARNES DE MERLUZA COMÚN	121	-	106	-	-	-
32030090	LAS DEMÁS MATERIAS COLORANTES DE ORIGEN VEGETAL O ANIMAL	116	31	8	12	20	20
44160020	DUELAS DE MADERA	115	11	40	33	22	-
39232110	BOLSAS DE POLÍMEROS DE ETILENO	111	-	93	-	-	-
39269090	LAS DEMÁS MANUFACT. DE PLÁSTICO Y DE LAS PART. 39.01 A 39.14	111	-	3	-	-	44
94060020	GALPONES PREFABRICADOS	-	-	-	-	-	788
87079099	LAS DEMÁS CARROCERIAS VEHIC.,PART. 87.01-.05 Y RESTO DE 8703	-	-	-	-	520	-
3042052	FILETES DE SALMONES DEL ATLÁNTICO Y DANUBIO, CONGELADOS	30	-	30	144	23	90
3032210	SALMONES DEL ATLÁNTICO Y DANUBIO, ENT., CONG., EXC.S HÍGADOS	79	-	29	5	55	111
3032220	SALMONES DEL ATLÁNTICO Y DANUBIO, DESCAB. Y EVISC., CONG.	68	-	68	83	80	1
20098090	LOS DEMÁS JUGOS FRUTAS Y HORTAL., SIN FERM. Y SIN ALCOHOL	-	-	-	-	155	-
3032120	TRUCHAS DESCAB. Y EVISC. CONG., EXCL HÍG., HUEVAS Y LECHAS	-	-	-	73	68	-
72124000	PDTOS LAM. PLANOS DE FE O ACERO, SIN ALEAR, ANCHO < 600MM	41	41	-	-	114	-
39231010	CAJAS DE PLÁSTICO	-	-	-	112	-	-
3073900	MEJILLONES CONGELADOS, SECOS, SALADOS O EN SALMUERA	-	-	-	-	52	48
1061910	CAMÉLIDOS VIVOS	77	37	40	-	98	-
44079910	MADERA ASERRADA O DESBAST. LONG. DE RAULÍ , ESP.> 6 MM	-	-	-	31	65	-
3037490	LAS DEMÁS CABALLAS CONG., EXCL HÍGADOS, HUEVAS Y LECHAS	-	-	-	-	-	84
3037411	SCOMBER JAPONICUS PERUANUS ENT. CONG., EXC. HÍG. Y HUEVAS	-	-	-	-	82	-
SUBTOTAL		46.214	7.914	14.695	11.032	11.453	20.921
Otros Productos		1.775	622	383	278	207	279
TOTAL PAÍS		47.989	8.536	15.079	11.310	11.660	21.200

Se incluyen los principales productos que hayan igualado o superado US\$100.000 en el año 2004, o US\$75.000 en el período enero-septiembre 2005.

PRINCIPALES PRODUCTOS IMPORTADOS DESDE SUDÁFRICA

(Miles de US\$ cif)

CÓDIGO	DESCRIPCIÓN	Año	2004			2005	
			III trim.	IV trim.	I trim.	II trim.	III trim.
72149900	LAS DEMÁS BARRAS HE O ACERO (FORJ. LAM O EXTRUIDAS),CALIENTE	15.850	6.485	9.004	453	586	245
72283000	LAS DEMÁS BARRAS ACEROS ALEADOS, LAMIN.O EXTRUIDAS EN CLTE.	15.721	6.164	6.602	-	3.959	4.669
84283310	LOS DEMÁS APELEVAD.O TRANSP., DE BANDA O CORREA P/MINERÍA	6.205	32	3.130	1.230	41	334
26100000	MINERALES DE CROMO Y SUS CONCENTRADOS	1.928	1.359	248	356	1.052	219
28332910	SULFATO DE COBALTO	1.827	601	351	703	927	510
84295190	LAS DEMÁS CARGADORAS Y PALAS CARGADORAS DE CARGA FRONTAL	1.773	375	699	567	448	751
72139190	ALAMBRÓN DE HIERRO O ACERO SIN ALEAR, DIÁM. < A 7 MM	1.738	331	1.164	132	664	12
48041910	LOS DEMÁS PAPELES PARA CARAS (CUBIERTAS)	1.707	744	962	349	-	-
73089000	LAS DEMÁS CONSTRUCC.Y SUS PART., DE FUNDICIÓN, HE O ACERO	1.704	665	-	27	24	-

PRINCIPALES PRODUCTOS IMPORTADOS DESDE SUDÁFRICA

(Miles de US\$ cif)

(Continuación)

CÓDIGO	DESCRIPCIÓN	Año	2004			2005	
			III trim.	IV trim.	I trim.	II trim.	III trim.
38249041	PREP. EXTRACTANTES DE METALES PARA LA APLICACIÓN EN MINER.	1.574	337	598	744	292	458
72104900	LOS DEMÁS PDTOS. DE HE CINCADOS DE OTRO MODO, ANCHO >= 600 MM	1.222	345	-	-	-	-
72192200	PDTO. ACERO INOX. A >= 600MM, S/ENR. LAM. CLTE ESP >= 4,75 < 10MM	1.180	209	574	339	229	11
30043210	MEDIC. CON HORMONAS CORTICOSTEROIDES, USO HUM., AL DETALLE	1.017	151	152	276	263	414
72164000	PERFIL HE O ACERO S/ALEAR, EN L O T, LAM. O EXT. CTE, A >= 80 MM	999	465	384	3	465	4
72193300	PDTO. ACERO INOXIDABLE, A >= 600 MM, LAM. FRÍO ESP >= 1 < 3 MM	997	615	320	251	72	200
72139900	LOS DEMÁS, ALAMBRÓN DE HIERRO O ACERO SIN ALEAR	970	687	-	517	-	-
72193200	PDTO. ACERO INOX., ANCHO >= 600MM, LAM. FRÍO ESP > 3 <= 4,75 MM	861	269	455	605	304	324
31052000	ABONOS MINERAL. O QUÍMICOS CON LOS 3 FERTILIZANTES: N, P Y K	841	396	209	4	-	634
84799090	LAS DEMÁS PART. MÁQ. Y APAR. MECÁN. C/FUNCIÓN PROPIA, NCOP CAP	831	70	43	1	-	-
84313910	PARTES MÁQ. Y APAR. ELEV. O TRASP. ACCIÓN CONTINUA, P/ MERCANC	801	567	110	748	1.018	223
72192100	PDTO. ACERO INOX., A >= 600 MM, S/ ENR., LAM. CLTE ESP >= 10 MM	775	78	609	1.163	325	98
69021000	LADRILLOS Y SIMIL. CERÁMICOS P/CONST., C/MG, CA O CR > 50% PESO	762	214	139	-	147	190
38082010	FUNGICIDAS ACOND. VTA. POR MENOR ENV. DE HASTA 5 KN O 5 LTS	750	-	358	316	-	-
72165000	LOS DEMÁS PERFILES, LAMINADOS O EXTRUÍDOS EN CALIENTE	693	384	164	3	237	-
72139110	ALAMBRÓN DE HE O ACERO S/ALEAR, DIÁMETRO < 14 MM. >= 10 MM	621	383	48	-	-	39
84304910	LAS DEMÁS MÁQUINAS DE SONDEO O PERFORACIÓN ESTACIONARIAS	588	586	-	3	3	618
84818010	LOS DEMÁS ART. DE GRIFERÍA Y ÓRGANOS SIMIL., USO DOMÉSTICO	530	124	184	7	7	23
73121010	CABLES 1- 80 MM. DIÁMET, ALAMBRE SEC. CIRCULAR, HE O ACERO	529	226	39	41	60	78
72162100	PERFILES HE S/ALEAR, EN L, LAM. O EXT. CALIENTE, ALTO < 80MM	510	228	134	-	233	11
72021100	FERROMANGANESO, CON CONTENIDO DE CARBONO > AL 2%	493	122	255	101	269	390
72191200	PDTO. ACERO INOX., A >= 600MM, ENROLL LAM. CLTE ESP >= 4,75 < 10	481	12	469	103	187	56
84749090	LAS DEMÁS PART. MÁQ. Y AP. P/TRAB. TIERRA, PIEDRA O MIN. SÓLIDO	467	107	7	53	119	123
84139100	PARTES DE BOMBAS PARA LÍQUIDOS	465	96	110	164	290	92
72029200	FERROVANADIO	450	412	38	-	86	66
84313990	LAS DEMÁS PARTES DE MÁQUINAS Y APARATOS DE PDA. 84.28	433	35	-	-	25	36
40101100	CORREAS TRANSPORTADORAS DE CAUCHO, REFORZ. CON METAL	-	-	-	439	745	-
84314390	LAS DEMÁS PARTES MÁQ PERFORACIÓN O SONDEO SUB. 8430.41 U. 49	64	19	-	6	-	807
84835090	LAS DEMÁS VOLANTES Y POLEAS, INCLUIDOS LOS MOTORES	279	-	3	385	280	32
36030040	DETONADORES	-	-	-	15	301	206
84314990	LAS DEMÁS PART. DE MÁQ. O APAR. PART. 84.26, 84.29 Y 84.30	83	17	2	-	322	189
72083600	P.PLANOS HE O A.S/ALEAR, ENROLL., LAM.CAL., ESPESOR > 10 MM	-	-	-	-	484	-
84314190	LAS DEMÁS PARTES DE CANGILONES, CUCHARAS, CUCHARAS DE ALMEJA	11	11	-	48	50	379
21021000	LEVADURAS VIVAS	51	3	-	297	126	32
72192300	PDTO. ACERO INOX., A >= 600MM, S/ ENR. LAM. CLTE ESP >= 3 < 4,75MM	327	24	51	361	49	7
84304110	MÁQUINAS DE SONDEO O PERFORACIÓN AUTOPROPULSADAS, DE ORUGA	-	-	-	-	-	398
72288010	BARRAS HUECAS PARA PERFORACIÓN DE ACEROS ALEADOS	87	87	-	-	386	-
73084000	MAT. ANDAMIAJE, ENCOFRADO, APEO O APUNTMTO, FUND., HE O ACERO	241	-	50	14	214	152
85051100	IMANES PERM. Y ART. A SER IMANTADOS PERMANENTEMENTE, DE METAL	-	-	-	371	-	-
39201020	LAS DEMÁS PLACAS DE POLÍMEROS DE ETILENO DE DENSIDAD >= 0.94	62	-	62	45	203	98
28241000	MONÓXIDO DE PLOMO (LITARGIRIO Y MASICOTE)	117	9	76	120	99	118
SUBTOTAL		69.613	24.045	27.800	11.364	15.593	13.245
Otros Productos		16.186	5.029	4.469	4.368	3.923	4.347
TOTAL PAÍS		85.799	29.074	32.270	15.732	19.516	17.593

Se incluyen los principales productos que hayan igualado o superado US\$400.000 en el año 2004, o US\$300.000 en el período enero-septiembre 2005.

Oceanía |

INTERCAMBIO COMERCIAL CON OCEANÍA

2004 - Tercer Trimestre 2005

PRINCIPALES PRODUCTOS EXPORTADOS A AUSTRALIA

(Miles de US\$ fob)

CÓDIGO	DESCRIPCIÓN	Año	2004			2005	
			III trim.	IV trim.	I trim.	II trim.	III trim.
47032900	PASTA QUÍM.NO CONÍF. SULF.O SOSA,EXC. DIS., SEMIB. O BLANQ.	24.051	5.934	5.430	4.434	8.317	5.414
44091022	PERFILES Y MOLDURAS DE CONÍFERAS	5.888	1.189	1.756	1.597	914	1.953
26030000	MINERALES DE COBRE Y SUS CONCENTRADOS	5.604	-	-	-	-	-
3042041	FILETES DE MERLUZA COMÚN, CONGELADOS	4.161	1.534	440	252	181	297
8112020	FRAMBUESAS, SIN COCER O COC., CONG., INCL. CON EDULC.	3.659	972	338	1.206	841	514
36020020	MEZCLAS A BASE DE TNT Y PENTRITA (PENTOLITA)	3.139	645	1.576	1.037	632	977
74031100	CÁTODOS Y SECCIONES DE CÁTODO, DE COBRE REFINADO	3.050	-	-	-	-	-
36030040	DETONADORES	2.606	491	1.364	1.256	1.166	738
3042092	FILETES DE MERLUZA DE COLA, CONGELADOS	2.355	147	1.314	381	248	416
44121910	MADERA CONTRACHAP.C/HOJA EXTERNA CONÍFERAS,ESP. <=0.6 MM	2.214	717	622	609	365	684
19041000	PRODUCTOS DE CEREALES, OBTENIDO POR INFLADO O TOSTADO	2.052	457	479	100	0	-
20057000	ACEITUNAS PREPARADAS O CONSERVADAS , SIN CONGELAR	1.491	17	989	359	448	132
72027000	HERROMOLIBDENO	1.367	491	576	1.902	3.163	4.026
36030020	CORDONES DETONANTES	1.068	138	741	464	381	-
26011111	MINERALES FINOS DE HIERRO Y SUS CONCENTRADOS, SIN AGLOMERAR	1.055	-	-	1.026	-	1.808
16041930	TRUCHA ENTERA O EN TROZOS, EXCEPTO PICADA	1.052	153	109	364	351	223
87079099	LAS DEMÁS CARROCERIAS VEHIC.,PART. 87.01-.05 Y RESTO DE 8703	1.024	13	711	-	-	-
8062010	PASAS MORENAS	1.011	229	346	69	259	250
44071019	LAS DEMÁS MADERAS ASERRADAS DE PINO INSIG., DE ESP. > 6 MM	953	69	122	472	559	820
23099090	LAS DEMÁS PREP. DEL TIPO ÚTILIZADO PARA ALIMENTAR ANIMALES	605	203	213	259	580	455
39201020	LAS DEMÁS PLACAS DE POLÍMEROS DE ETILENO DE DENSIDAD>= 0.94	605	430	144	83	-	50
38082090	LOS DEMÁS FUNGICIDAS ACOND. VENTA POR MENOR EN OTROS ENV.	590	353	-	44	176	176
44079910	MADERA ASERRADA O DESBAST. LONG. DE RAULÍ , ESP.> 6 MM	544	171	201	-	40	-
20079990	LAS DEMÁS CONFITURAS, JALEAS Y PASTAS FRUTAS OBT. POR COCC.	543	308	133	73	112	34
84313910	PARTES MÁQ.Y APAR. ELEV.O TRASP. ACCIÓN CONTINUA, P/ MERCANC	541	-	-	-	-	-
28012000	YODO	510	263	220	-	286	417
8132000	CIRUELAS SECAS	507	184	297	54	434	599
87082990	LAS DEMÁS PART.Y ACC.CARROCEÍA VEH. AUTOM. PART. 87.01-.05	498	-	498	-	-	481
3049044	LAS DEMÁS CARNES DE MERLUZA COMÚN	491	159	36	168	43	63
9042010	PIMIENTÓN SECO, TRITURADO O PULVERIZADO	472	144	100	32	161	68
39232110	BOLSAS DE POLÍMEROS DE ETILENO	434	67	77	198	200	105
8133000	MANZANAS SECAS	420	117	146	56	69	110
20096910	LOS DEMÁS JUGOS DE UVA SIN FERMENTAR	407	114	133	-	2	35
87041090	LOS DEMÁS VOLQUETES AUTOM. P/ USAR FUERA DE RED CARRETERAS	-	-	-	1.564	-	-
89011090	LOS DEMÁS TRANSAT., BARCOS CRUCEROS Y SIM. TRASPTE PERSONAS	-	-	-	-	1.010	-
39173990	LOS DEMÁS TUBOS PLÁSTICOS	131	-	-	-	485	431
74091900	LAS DEMÁS CHAPAS Y TIRAS DE CU REFINADO, ESPESOR > A 0.15 MM	264	122	-	281	72	320
47032100	PASTA QUÍM.CONÍF. SULF.O SOSA,EXC. DISOLV., SEMIB. O BLANQ.	27	-	-	-	319	329
84139100	PARTES DE BOMBAS PARA LÍQUIDOS	227	34	22	104	296	232
20098060	JUGO DE CIRUELA SIN FERM. Y SIN ALCOHOL, INCL. CON EDULC.	316	76	120	181	173	259
44182090	MARCOS, CONTRAMARCOS Y UMBRALES DE MADERA	341	43	30	173	117	129
5040010	TRIPAS SALADAS O EN SÁLMUERA	307	146	102	17	359	-
22051010	VINOS CON PULPA DE FRUTAS, EN RECIPIENTES DE CAP. <=2 L	312	127	81	86	157	111
73259110	BOLAS Y ARTÍCULOS SIMILARES PARA MOLIENDA DE MINERALES	384	82	99	114	102	135
3049092	LAS DEMÁS CARNES DE MERLUZA DE COLA	271	-	249	35	-	312
38083013	REGULADOR CRECMTO. PLANTAS VTA. P. MENOR ENV. <= 5 KN O 5 L	-	-	-	-	301	-
SUBTOTAL		77.545	16.336	19.811	19.051	23.323	23.102
Otros Productos		10.052	2.625	2.906	1.889	2.053	2.415
TOTAL PAÍS		87.597	18.961	22.717	20.939	25.376	25.517

Se incluyen los principales productos que hayan igualado o superado US\$ 400.000 en el año 2004, o US\$ 300.000 en el período enero-septiembre 2005.

PRINCIPALES PRODUCTOS IMPORTADOS DESDE AUSTRALIA

(Miles de US\$ cif)

CÓDIGO	DESCRIPCIÓN	Año	2004			2005	
			III trim.	IV trim.	I trim.	II trim.	III trim.
27011220	HULLA BITUMINOSA PARA USO TÉRMICO	37.854	3.504	-	11.962	12.282	3.326
27011210	HULLA BITUMINOSA PARA USO METALÚRGICO	31.650	5.345	8.762	7.929	12.103	17.352
27040000	COQUE Y SEMICOQUE DE HULLA, LIGNITO O TURBA; C. DE RETORTA	7.363	2.505	-	2.407	-	-
10030000	CEBADA	6.298	6.298	-	-	-	-
84073400	MOTOR ÉMBOLO (PISTÓN) ALTERNAT. VEH. CAP 87, CILIND>1000 CM3	5.547	1.799	2.142	4.409	1.816	178
84314190	LAS DEMÁS PARTES DE CANGILONES, CUCHARAS, CUCHARAS DE ALMEJA	3.160	909	1.185	884	389	258
49070010	BILLETES DE BANCO	2.664	2.220	-	962	-	-
25181000	DOLOMITA SIN CALCINAR NI SINTERIZAR, LLAMADA "CRUDA"	2.376	-	-	1.083	-	1.112
84139100	PARTES DE BOMBAS PARA LÍQUIDOS	2.290	763	897	719	507	728
84295110	CARGADORAS FRONTALES	1.990	-	910	596	232	456
73029000	TRAVIESAS Y DEMÁS ELEM. P/ VÍAS FÉRREAS, DE FUNDICIÓN DE HE	1.913	995	898	238	6	-
84741090	MÁQUINAS Y APARATOS DE LAVAR	1.754	15	-	33	-	1.332
84314990	LAS DEMÁS PART. DE MÁQ. O APAR. PART. 84.26, 84.29 Y 84.30	1.595	17	551	13	491	13
26060000	MINERALES DE ALUMINIO Y SUS CONCENTRADOS	1.481	-	-	-	-	1.479
4051000	MANTEQUILLA (MANTECA)	1.221	187	-	-	-	-
30049010	LOS DEMÁS MEDIC. PARA VENTA AL POR MENOR, USO HUMANO	1.033	196	362	407	308	229
84314320	PARTES UNIDAD PERFORACIÓN O SONDEO DE SUBP 8430.41 U 8430.49	981	197	379	259	481	297
84213910	LOS DEMÁS COVERTIDORES CATALÍTICOS	958	366	353	332	-	143
84749090	LAS DEMÁS PART.MÁQ.Y AP.P/TRAB. TIERRA, PIEDRA O MIN. SÓLIDO	823	221	219	559	120	268
39232110	BOLSAS DE POLÍMEROS DE ETILENO	802	-	343	498	149	-
84198990	LOS DEMÁS APAR. Y DISPOSITIVOS	801	-	5	61	-	107
72269900	LOS DEMÁS PDTOS. LAMINADOS PLANOS, ANCHO <600MM, DE ACERO	764	63	361	70	217	218
28365000	CARBONATO DE CALCIO	760	-	-	-	-	-
84798990	LAS DEMÁS MÁQ. Y APAR. MECÁNICOS CON FUNCIÓN PROPIA	597	4	580	-	-	946
2062200	HÍGADO DE BOVINO CONGELADO	594	157	-	42	24	64
90230000	INSTRUMENTOS, APAR. Y MODELOS P/DEMOSTRAC. Y NO OTROS USOS	583	367	95	82	85	551
39235090	TAPONES, CAPSULAS Y DEMÁS DISPOSITIVOS DE CIERRE, PLÁSTICOS	528	111	85	155	36	52
28255000	ÓXIDOS E HIDRÓXIDOS DE COBRE	501	200	62	105	132	133
26140000	MINERALES DE TITANIO Y SUS CONCENTRADOS	501	160	92	186	271	73
84749010	PARTES COLADAS O MOLDEADAS, DE FUNDICIÓN, HIERRO O ACERO	496	59	191	82	354	652
90273000	ESPECTROM., ESPECTROFOTO. Y ESPECTÓG. USEN RADIACIÓN ÓPTICA	470	68	328	43	35	189
82071990	LOS DEMÁS ÚTILES OPERACIÓN O SONDEO, P. OPERANTE EXC CERMETS	439	123	98	126	145	109
44130000	MADERA DENSIFICADA EN BLOQUES, TABLAS, TIRAS O PERFILES	419	-	57	145	89	-
84304910	LAS DEMÁS MÁQUINAS DE SONDEO O PERFORACIÓN ESTACIONARIAS	90	9	67	666	57	1.184
78060000	LAS DEMÁS MANUFACTURAS DE PLOMO	-	-	-	-	302	1.417
86021000	LOCOMOTORAS DIESEL-ELÉCTRICAS	-	-	-	-	-	1.188
84834011	ENGRANAJES	110	46	56	21	652	357
84859090	LAS DEMÁS PART. MAQ.O APAR. S/CONEX. NI CARACT. ELÉCTRICAS	19	5	4	312	1	484
84304190	LAS DEMÁS MÁQUINAS DE SONDEO O PERFORACIÓN AUTOPROPULSADAS	-	-	-	-	550	183
84336010	MÁQ. PARA LA LIMPIEZA O CLASIFICACIÓN DE FRUTAS	334	-	334	-	-	647
90158000	LOS DEMÁS INSTR. Y APAR. DE GEODESIA, TOPOGRAFÍA, AGRIMENSURA	101	-	50	168	4	451
84223090	LAS DEMÁS MÁQ.Y APAR. LLENAR, CAPSULAR BOTELLAS O GASEAR	-	-	-	-	142	423
84552100	LAMINADOR METAL P/LAMINAR EN CALTE O COMB. EN CALTE Y FRÍO	-	-	-	368	155	-
84264100	LAS DEMÁS MÁQ. Y APAR., AUTOPROPULSADAS SOBRE NEUMÁTICOS	141	-	141	280	-	189
86050000	COCHES VIAJERO EQUIP.Y DEMÁS P/ VIA FÉRREA O SIM.(EX 86.04)	-	-	-	-	-	415
72083600	P.PLANOS HE O A.S/ALEAR, ENROLL., LAM.CAL., ESPESOR >10 MM	195	136	-	159	105	126
35011000	CASEINA	238	-	-	107	135	123
84678900	LAS DEMÁS HERRAMIENTAS CON MOTOR ELÉCTRICO INCORPORADO	24	-	4	19	-	343
39012000	POLIETILENO DE DENSIDAD >= A 0,94	165	165	-	99	201	-
4041000	LACTOSUERO, INCLUSO CONCENTRADO, AZUCARADO	69	-	-	69	181	22
SUBTOTAL		122.692	27.210	19.611	36.653	32.757	37.815
Otros Productos		17.817	4.058	5.630	5.663	4.522	6.033
TOTAL PAÍS		140.509	31.268	25.241	42.316	37.279	43.848

Se incluyen los principales productos que hayan igualado o superado US\$400.000 en el año 2004 o US\$300.000 en el período enero-septiembre 2005.

PRINCIPALES PRODUCTOS EXPORTADOS A NUEVA ZELANDA

(Miles de US\$ fob)

CÓDIGO	DESCRIPCIÓN	Año	2004			2005	
			III trim.	IV trim.	I trim.	II trim.	III trim.
23099090	LAS DEMÁS PREP. DEL TIPO ÚTILIZADO PARA ALIMENTAR ANIMALES	6.401	789	2.299	1.652	2.143	2.674
8061030	UVA FRESCA, VARIEDAD RED GLOBE	2.513	-	-	1.178	1.095	-
74091100	CHAPAS Y TIRAS DE CU REF., ESPESOR > A 0.15 MM, ENROLLADAS	1.846	878	290	487	176	343
39201020	LAS DEMÁS PLACAS DE POLÍMEROS DE ETILENO DE DENSIDAD >= 0.94	1.237	168	666	57	261	75
8061010	UVA FRESCA, VARIEDAD THOMPSON SEEDLESS (SULTANINA)	819	-	3	839	3	-
44091022	PERFILES Y MOLDURAS DE CONÍFERAS	571	263	120	222	338	144
20079990	LAS DEMÁS CONFITURAS, JALEAS Y PASTAS FRUTAS OBT. POR COCC.	560	250	98	47	146	168
8112020	FRAMBUESAS, SIN COCER O COC., CONG., INCL. CON EDULC.	528	73	36	271	381	115
8061090	UVA FRESCA, LAS DEMÁS VARIEDADES	445	-	17	239	196	-
44121910	MADERA CONTRACHAP.C/HOJA EXTERNA CONÍFERAS, ESP. < =0.6 MM	434	78	83	97	231	292
74091900	LAS DEMÁS CHAPAS Y TIRAS DE CU REFINADO, ESPESOR > A 0.15 MM	415	163	100	115	58	148
39239090	LOS DEMÁS ART. PARA EL TRANSPORTE O ENVASADO, DE PLÁSTICO	412	-	52	159	344	-
8061020	UVA FRESCA, VARIEDAD FLAME SEEDLESS	368	-	133	468	-	-
16041912	JUREL CON SALSA DE TOMATES, ENTERO O EN TROZOS, EXC. PICADO	359	150	79	51	134	180
20085000	ALBARICOQUES PREPARADOS O CONSERVADOS	322	15	-	-	136	112
16041911	JUREL AL NATURAL, ENTERO O EN TROZOS, EXCEPTO PICADO	308	114	62	37	118	150
8133000	MANZANAS SECAS	297	100	110	48	40	59
8094010	CIRUELAS FRESCAS	282	-	-	141	92	-
3042092	FILETES DE MERLUZA DE COLA, CONGELADOS	253	93	81	-	-	421
84501111	MÁQUINAS LAVAR ROPA AUTOM.C/TAMBOR ACERO INOX, CAP.>5<=7.5 K	244	-	80	215	287	157
22042992	LOS DEMÁS VINOS BLANCOS	240	178	46	-	510	48
29054200	PENTAERITRITOL (PENTAERITRITA)	233	112	34	-	-	-
51121110	TEJIDO DE LANA PEINADA, CONT. LANA >=85 % PESO <=200 G/M2	197	46	86	132	66	101
3049092	LAS DEMÁS CARNES DE MERLUZA DE COLA	183	-	91	102	156	197
8062010	PASAS MORENAS	180	128	-	-	-	-
25289020	BORATOS DE SODIO CALCIO	169	76	55	88	43	-
90328990	LOS DEMÁS INSTR. Y APAR. P/REGULAC. O CONTROL AUTOMÁTICOS	139	139	-	-	-	-
8132000	CIRUELAS SECAS	124	20	104	-	-	14
20098090	LOS DEMÁS JUGOS FRUTAS Y HORTAL., SIN FERM. Y SIN ALCOHOL	116	110	-	145	163	-
17049030	CARAMELOS	113	60	45	-	-	15
20029012	PURÉS Y JUGO TOMATES, VALOR BRUX >=30% Y < = AL 32% PREP.	113	50	60	23	-	55
44071019	LAS DEMÁS MADERAS ASERRADAS DE PINO INSIG., DE ESP. > 6 MM	85	3	40	196	79	33
15161011	GRASAS Y ACEITES DE PESCADO Y SUS FRACCIONES	63	-	36	12	175	105
72172000	ALAMBRE DE HIERRO O ACERO SIN ALEAR, CINCADO	18	-	18	15	62	21
25289010	ULEXITA NATURAL	42	20	-	7	31	60
84512100	MÁQUINAS DE SECAR, DE CAPACIDAD <= A 10 KG	-	-	-	-	-	91
51123010	LOS DEMÁS TEJ. LANA PEINADA MEZCL. C/FIBRAS SINTÉT. O ARTIF.	32	21	11	24	23	28
SUBTOTAL		20.661	4.098	4.935	7.066	7.486	5.806
Otros Productos		2.264	486	765	340	490	460
TOTAL PAÍS		22.925	4.583	5.700	7.406	7.977	6.266

Se incluyen los principales productos que hayan igualado o superado US\$100.000 en el año 2004, o US\$75.000 en el período enero-septiembre 2005.

PRINCIPALES PRODUCTOS IMPORTADOS DESDE NUEVA ZELANDA

(Miles de US\$ cif)

CÓDIGO	DESCRIPCIÓN	Año	2004			2005	
			III trim.	IV trim.	I trim.	II trim.	III trim.
27011220	HULLA BITUMINOSA PARA USO TÉRMICO	3.465	1.746	36	4.942	2.979	4.295
38082090	LOS DEMÁS FUNGICIDAS ACOND. VENTA POR MENOR EN OTROS ENV.	2.911	1.003	577	684	507	-
84336010	MÁQ. PARA LA LIMPIEZA O CLASIFICACIÓN DE FRUTAS	1.280	423	204	-	-	42
4051000	MANTEQUILLA (MANTECA)	1.151	76	79	124	90	41
12092500	SEMILLA FORRAJERA DE BALLICO PARA SIEMBRA	1.012	205	160	252	475	693
35019010	CASEINATOS	971	351	-	407	436	92
21061010	CONCENTRADOS DE PROTEÍNAS	778	78	247	30	128	309
4041000	LACTOSUERO, INCLUSO CONCENTRADO, AZUCARADO	695	210	141	-	119	-
30049020	LOS DEMÁS MEDIC. P/ VENTA AL POR MENOR, PARA USO VETERINARIO	563	8	269	-	12	4
21069090	LAS DEMÁS PREPARACIONES ALIMENT. NO EXP. NI COMP. OTRA PTE.	551	137	171	135	142	147

PRINCIPALES PRODUCTOS IMPORTADOS DESDE NUEVA ZELANDA

(Miles de US\$ cif)

(Continuación)

CÓDIGO	DESCRIPCIÓN	Año	2004			2005	
			III trim.	IV trim.	I trim.	II trim.	III trim.
17021100	LACTOSA Y JARABE DE LACTOSA, CONT. LACTOSA >= 99% EN PESO	518	166	63	195	83	155
84193210	SECADORES, PARA LA MADERA	489	-	-	-	-	-
84314990	LAS DEMÁS PART. DE MÁQ. O APAR. PART. 84.26, 84.29 Y 84.30	484	276	-	-	11	-
38249099	LOS DEMÁS PROD. QUÍMICOS O PREP. PARA LA IND. QUÍMICA, NCOP	479	227	108	73	72	146
84369900	LAS DEMÁS PART. DE MÁQ. Y APAR. P/AGRICULT, HORTICULT. ETC.	383	103	90	1	344	124
30023000	VACUNAS PARA LA MEDICINA VETERINARIA	382	76	153	32	23	108
12092200	SEMILLA FORRAJERA DE TRÉBOL PARA SIEMBRA	346	142	-	122	82	250
84368000	LAS DEMÁS MÁQ. Y APAR. P/AGRICULTURA, HORTICULTURA, ETC.	345	83	254	-	-	703
85269100	APARATOS DE RADIONAVEGACIÓN	333	163	16	56	73	65
87082990	LAS DEMÁS PART. Y ACC. CARROCERÍA VEH. AUTOM. PDAS. 87.01-.05	304	86	73	83	67	89
12092900	LAS DEMÁS SEMILLAS FORRAJERAS PARA SIEMBRA	259	73	173	23	-	38
85044030	FUENTES DE ALIMENTACIÓN ESTABILIZADAS	253	111	39	3	20	10
84264100	LAS DEMÁS MÁQ. Y APAR., AUTOPROPULSADAS SOBRE NEUMÁTICOS	239	239	-	-	-	-
85439090	LAS DEMÁS PART. MÁQ. Y APAR. ELÉCTR. C/FUNCIÓN PROPIA NCOP.	215	93	104	69	19	51
4022118	LECHE EN POLVO, SIN AZÚCAR NI EDULC., MAT. GRASA >= 26%	203	37	72	24	50	1.428
25010040	CLORURO DE SODIO PURO	203	41	60	44	78	111
84022000	CALDERAS DENOMINADAS DE AGUA SOBRECALENTADA	192	192	-	-	-	-
90192090	LOS DEMÁS APARATOS OZONOTERAPIA., OXIGENOT. O AEROSOLTERAPIA	188	87	30	25	41	50
44184000	ENCOFRADOS PARA HORMIGÓN, DE MADERA	166	86	79	-	-	-
85044090	LOS DEMÁS CONVERTIDORES ESTÁTICOS	160	28	59	30	53	102
84388090	LAS DEMÁS MÁQ. Y APAR. P/PREP. INDUST. DE ALIMENTOS O BEBIDAS	-	-	-	-	97	1.532
4049000	LOS DEMÁS PROD. DE COMP. NAT. DE LA LECHE, INCL. AZUCARADOS	88	-	-	309	123	349
84749090	LAS DEMÁS PART. MÁQ. Y AP. P/TRAB. TIERRA, PIEDRA O MIN. SÓLIDO	136	11	24	144	41	170
84742000	MÁQUINAS Y APARATOS PARA QUEBRANTAR, TRITURAR O PULVERIZAR	40	9	31	103	70	134
84798990	LAS DEMÁS MÁQ. Y APAR. MECÁNICOS CON FUNCIÓN PROPIA	9	4	6	31	-	232
44112100	TABLEROS FIBRA DENS > 0,5 y <= 0,8 G/CM3., S/TRAB. MECAN.	33	-	33	231	-	-
56081110	REDES PARA LA PESCA, DE MATERIA TEXTIL SINTÉTICA	108	50	-	224	-	-
29041000	DERIV. SOLAM. SULFONADOS, SUS SALES Y SUS ÉSTERES ETÍLICOS	0	-	-	-	169	42
5119990	LOS DEMÁS PROD. Y ANIM. MUERTOS DE CAP. 1 Ó 3, NO ALIM. HUM.	44	15	28	192	-	-
84799090	LAS DEMÁS PART. MÁQ. Y APAR. MECÁN. C/FUNCIÓN PROPIA, NCOP CAP	33	31	1	25	15	111
2062200	HÍGADO DE BOVINO CONGELADO	138	34	33	20	-	128
85365099	LOS DEMÁS SECCIONADORES Y CONMUTADORES, P/ TENSIÓN <=1000 V	140	46	72	28	69	40
48239099	LOS DEMÁS PAPEL, CARTÓN, GUATA Y NAPA DE FIBRA DE CELULOSA	0	-	0	133	-	-
7131000	GUISANTES, SEC. DESV., INCL. MONDADOS O PART.	134	69	-	4	122	-
4039000	SUERO DE MANTEQUILLA, LECHE Y NATA CUAJADAS, KEFIR	146	37	38	38	41	41
SUBTOTAL		20.569	6.853	3.525	8.835	6.651	11.830
Otros Productos		4.606	1.605	1.197	1.041	1.070	1.371
TOTAL PAÍS		25.175	8.458	4.722	9.875	7.721	13.201

Se incluyen los principales productos que hayan igualado o superado US\$140.000 en el año 2004 o US\$105.000 en el período enero-septiembre 2005.

Fuentes de información

Las estadísticas sobre exportaciones e importaciones de bienes de Chile contenidas en esta publicación se obtuvieron de las siguientes fuentes: Declaración Única de Salida (DUS) -excluido rancho de naves-, Informe de Variación de Valor de la DUS (IVV) y Declaración de Ingreso -excluidos rancho de naves y reimportaciones- del Servicio Nacional de Aduanas.

Además se incluye, entre otras, información sobre Zona Franca y bienes adquiridos en puerto por medios de transporte, elaborada en conformidad con los criterios metodológicos establecidos en la quinta edición del *Manual de Balanza de Pagos* del FMI.

Las estadísticas de exportación se construyen considerando las DUS (con las exclusiones señaladas) y los IVV ajustados a la fecha de legalización de la respectiva DUS, expresadas a nivel fob. A estas cifras se incorporan las exportaciones vía zonas francas y reparaciones de bienes y bienes adquiridos en puertos nacionales por medios de transporte no residentes. Para las exportaciones de fruta fresca y cátodos de cobre se han estimado valores definitivos.

Las estadísticas de importación se construyen considerando las Declaraciones de Ingreso (con las exclusiones señaladas) expresadas a nivel cif. Se adicionan, entre otras, las importaciones vía zonas francas, las reparaciones de bienes y bienes adquiridos en puertos extranjeros por medios de transporte residentes.

FORMULARIO

SUSCRIPCIÓN A INDICADORES DE COMERCIO EXTERIOR

Señores
Departamento Publicaciones, Banco Central de Chile
Agustinas 1180, casilla 967, código postal: 834-0454 Santiago, Chile
Fax: 56-2-670-2231 o 56-2-670-2099
www.bcentral.cl
bcch@bcentral.cl

Solicito suscribirme a Indicadores de Comercio Exterior desde hasta

Nombre o razón social

RUT

Dirección

Ciudad País

Adjunto cheque cruzado y nominativo a nombre de Banco Central de Chile por la cantidad de:

\$

US\$

Cheque N

Banco

Agradeceré enviar los ejemplares a:

Nombre

Dirección

Casilla

Ciudad País

Precios

Suscripción anual (4 ejemplares)	\$ 18.000 US\$80,00 (*)
Valor por ejemplar	\$ 6.000 US\$25,00 (*)

(*) Incluye despacho por vía aérea.

Publicación editada por el Departamento Publicaciones de la Gerencia de Comunicaciones

JUAN ESTEBAN LAVAL ZALDÍVAR
Representante Legal

Precios

	CHILE	EXTERIOR (*)
Cada ejemplar	\$6.000	US\$25
Suscripción anual	\$18.000	US\$80

() Incluye despacho por vía aérea.*

El formulario para suscripción se encuentra en la hoja que precede a esta.

La adquisición de ejemplares o de suscripciones de esta publicación debe ser solicitada directamente al Departamento Publicaciones del Banco Central de Chile, Agustinas 1180, o a la casilla postal 967, o al código postal: 834-0454, Santiago, Chile.

El Banco Central de Chile no mantiene convenios de ninguna naturaleza con otras empresas o instituciones, para la representación o comercialización de sus publicaciones.

ISSN: 0716-2405

Edición: 550 ejemplares

Noviembre 2005

Impreso en Chile por Andros Ltda.

BANCO CENTRAL DE CHILE

Agustinas 1180, Santiago, Chile

Casilla postal 967, Santiago, Chile

Código postal: 834-0454 Santiago

Tel: 56-2-670 2000

Fax: 56-2-670 2231

www.bcentral.cl

bcch@bcentral.cl

Esta publicación se encuentra protegida por la Ley 17.336 sobre Propiedad Intelectual. En consecuencia, su reproducción está prohibida sin la debida autorización del Banco Central de Chile. Sin perjuicio de lo anterior, es lícita la reproducción de fragmentos de esta obra siempre que se mencionen su fuente, título y autor.