



BANCO CENTRAL DE CHILE

Indicadores de Comercio Exterior



Abril 2003



BANCO CENTRAL DE CHILE

Indicadores de Comercio Exterior

Abril 2003

*Publicación editada por el Departamento Publicaciones
de la Gerencia de División Estudios
del Banco Central de Chile*

**DIRECTOR Y REPRESENTANTE LEGAL
JORGE CARRASCO VÁSQUEZ**

Precios

	CHILE	EXTERIOR (*)
Cada ejemplar	\$ 5.500	US\$ 25
Suscripción anual	\$ 55.000	US\$ 250

(*) Incluye despacho por vía aérea.

La adquisición de ejemplares o de suscripciones de esta publicación debe ser solicitada directamente al Departamento Publicaciones del Banco Central de Chile, Huérfanos 1175, primer piso, o a la casilla postal 967, Santiago - Chile.

El Banco Central de Chile no mantiene convenios de ninguna naturaleza para la representación o comercialización de sus publicaciones con otras empresas o instituciones.

ISSN: 0716-2405

Edición de 550 ejemplares

Impreso en Chile

BANCO CENTRAL DE CHILE
Agustinas 1180, Santiago, Chile
Casilla postal 967, Santiago, Chile
Tel: 56-2-670 2000
Fax: 56-2-670 2231
www.bcentral.cl
bcch@bcentral.cl

El formulario para suscripción se encuentra en la última página de cada ejemplar.
PROHIBIDA SU REPRODUCCIÓN POR CUALQUIER MEDIO.

Contenido

583 INTRODUCCIÓN

585 I EVOLUCIÓN DEL COMERCIO EXTERIOR

597 II ESTUDIOS ESPECIALES

599 Importación de petróleo crudo, gas natural y combustibles derivados

605 Situación del sector automotor

613 Redestinación de las exportaciones hacia Argentina en 2002

617 III ESTADÍSTICAS DE COMERCIO EXTERIOR

619 Exportaciones

621 Resumen de las exportaciones de Chile

622 Exportaciones de Chile clasificadas de acuerdo con la CIIU

623 Exportaciones de Chile clasificadas por país de destino

624 Principales países de destino de las exportaciones de Chile

625 Exportaciones de los principales productos clasificados de acuerdo con la CIIU

657 Importaciones

659 Resumen de las importaciones de Chile

660 Importaciones de Chile clasificadas de acuerdo con la CIIU

661 Importaciones de Chile clasificadas por país de origen

662 Principales países de origen de las importaciones de Chile

663 Importaciones de los principales productos ordenadas según clasificación CIIU

725 IV ESTADÍSTICAS ESPECIALES

727 Principales productos exportados por Chile

727 Principales productos importados por Chile

739 Intercambio comercial de Chile con la Unión Europea

765 Intercambio comercial de Chile con Europa Oriental

773 FORMULARIO DE SUSCRIPCIÓN

INTRODUCCIÓN

Las estadísticas sobre exportaciones e importaciones de Chile contenidas en esta publicación han sido extraídas de los siguientes documentos: Declaración de Exportación o Declaración Única de Salida (DUS), Informe de Variación de Valor de la Declaración de Exportación (IVV), Declaración de Ingreso, Solicitud de Traslado a Zona Franca y Solicitud de Reexpedición.

Las estadísticas de exportación se construyen considerando el documento Declaración de Exportación o DUS y el IVV ajustado a la fecha de legalización de la Declaración de Exportación asociada - excluidas las exportaciones de servicios - y se expresan a nivel fob. A estas cifras se incorporan las exportaciones vía zonas francas, y se ajustan los Bienes adquiridos en puerto por medios de transporte.

Las estadísticas de importaciones se construyen considerando las Declaraciones de Ingreso (exceptuando las reimportaciones y los servicios), Solicitud de Traslado a Zona Franca y Solicitud de Reexpedición, y se expresan a nivel cif.

Los precios medios que figuran en esta publicación deben entenderse como referencias, debido a que para su cálculo se utiliza el cociente entre el monto en dólares y la cantidad física correspondiente. Por esta razón, no se presenta el precio para aquellos productos considerados no homogéneos.

A partir de enero del 2000, los cuadros que se incluyen en esta publicación presentan la información de exportaciones e importaciones ordenada según la Clasificación Internacional Industrial Uniforme (CIIU), revisión 2. Cabe señalar, adicionalmente, que desde enero de 1990 se adoptó el Sistema Armonizado de Designación y Codificación de Mercancías (SADCM) en reemplazo de la Nomenclatura Arancelaria de Bruselas (NAB).

Asimismo, cabe destacar que esta publicación, a partir de enero del 2002, incluye modificaciones producto de los cambios que tuvo el Arancel Aduanero, vigentes a partir del uno de enero de 2002.



I. EVOLUCIÓN DEL COMERCIO EXTERIOR



Evolución del Comercio Exterior

PERÍODO: ABRIL 2003

El comercio global de Chile, equivalente a la sumatoria de las exportaciones más las importaciones, alcanzó a US\$13.246,8 millones en el primer tercio de 2003, lo que significó un alza de 11,4% respecto de los US\$11.886,0 millones registrados en igual período de 2002.

Esta variación se explica por aumentos de US\$503,7 millones en las exportaciones y de US\$857,1 millones en las importaciones, según se puede constatar en las cifras del cuadro 1 que se presenta a continuación:

Ítem	1999	2000	2001	2002	ENERO-ABRIL		% Var. 03/02
					2002	2003	
1. EXPORTACIONES (fob)	17.170,1	19.205,7	18.393,7	18.402,4	6.472,4	6.976,2	7,8
Agricultura, fruticultura, ganadería, silvicultura y pesca extractiva	1.719,2	1.691,2	1.716,7	1.766,9	1.092,6	970,1	-11,2
Minería	7.074,2	8.346,5	7.511,1	7.319,1	2.479,2	2.713,1	9,4
Industria (*)	7.304,0	8.170,0	8.206,5	8.355,4	2.575,8	2.973,8	15,5
Otros	0,8	0,7	2,0	0,9	0,2	0,2	10,5
Zona franca	1.071,8	997,3	957,4	960,2	324,6	319,0	-1,7
2. IMPORTACIONES (cif)	15.805,2	18.445,4	17.783,5	17.168,5	5.413,6	6.270,7	15,8
Agricultura, fruticultura, ganadería, silvicultura y pesca extractiva	397,7	381,2	332,1	344,9	105,3	111,9	6,2
Minería	1.525,2	2.418,8	2.209,0	2.114,2	619,1	1.003,8	62,1
Industria	12.047,4	13.958,2	13.530,8	13.087,5	4.199,1	4.627,9	10,2
Otros	558,4	534,5	606,4	641,9	201,5	226,1	12,2
Zona franca	1.276,5	1.152,8	1.105,2	980,0	288,5	301,0	4,3
3. INTERCAMBIO GLOBAL	32.975,3	37.651,1	36.177,1	35.570,9	11.886,0	13.246,8	11,4

(*) Incluye "rancho de naves".

EXPORTACIONES

Las exportaciones totalizaron US\$6.976,2 millones en el primer cuatrimestre de 2003 (incluyendo en este monto aquellas efectuadas por zona franca), monto que es 7,8% superior a los US\$6.472,4 millones generados en igual lapso de 2002. Este comportamiento derivó de alzas de US\$233,8 millones en minería; de US\$398,0 millones en los productos industriales; un aumento marginal en el rubro "otros" y de

bajas de US\$122,5 millones en agricultura, fruticultura, ganadería, silvicultura y pesca extractiva y de US\$5,6 millones en zona franca.

La participación relativa de los distintos sectores en los cuatrimestres comparados, experimentó las siguientes fluctuaciones:

Sector	ENERO-ABRIL (%)	
	2002	2003
Agricultura, fruticultura, ganadería, silvicultura y pesca extractiva	16,9	13,9
Minería	38,3	38,9
Industria	39,8	42,6
Zona franca	5,0	4,6
Total	100,0	100,0

Las mercaderías provenientes de la agricultura, fruticultura, ganadería, silvicultura y pesca extractiva registraron embarques por US\$970,1 millones en el primer tercio de 2003, esto es, 11,2% por debajo de los US\$1.092,6

millones de igual período en 2002. Al respecto, cabe señalar que dicha tendencia resultó de las variaciones registradas principalmente por los productos que se detallan a continuación:

Producto	Cantidad (%)	VARIACIÓN		
		Precio fob (%)	Monto fob (%)	(Millones de US\$ fob)
Uva	7	-21	-15	-85,0
Ciruela	1	-24	-24	-15,7
Nectarín	10	-30	-23	-9,8
Arándano	-20	-12	-29	-8,9
Pera	-5	-7	-12	-5,1
Durazno	17	-27	-15	-4,8
Frambuesa y mora fresca	8	-26	-20	-3,9
Kiwi	-6	-9	-14	-3,5
Rollizos de conífera para aserrar	-99	183	-98	-3,2
Semilla de plantas herbáceas	-33	6	-30	-3,1
Manzana	11	-4	6	5,6
Miel natural	90	88	257	16,2
Total				-121,2

Por su parte, la exportación de productos mineros totalizó US\$2.713,1 millones en los primeros cuatro meses de 2003, cifra superior en 9,42% a la del mismo período del año

precedente, que alcanzó a US\$2.479,2 millones. Lo anterior, debido fundamentalmente, a las fluctuaciones de los siguientes productos:

Producto	Cantidad (%)	VARIACIÓN		(Millones de US\$ fob)
		Precio fob (%)	Monto fob (%)	
Cátodos de cobre refinado	-9	6	-3	-37,8
Los demás cobres refinados	-14	6	-9	-5,3
Plata metálica	-18	4	-15	-5,0
Salitre potásico	-22	-3	-24	-4,6
Sal marina y de mesa	27	-3	24	3,2
Concentrado de molibdeno sin tostar	-30	76	23	3,7
Hierro peletizado	31	-3	27	6,1
Óxido de molibdeno	-18	42	17	8,3
Mineral de plata	-	-	-	15,7
Cobre para el afino	18	5	24	20,0
Concentrado de cobre	37	3	41	232,1
Total				236,5

La exportación de productos industriales llegó a US\$2.973,8 millones en los primeros cuatro meses de 2003, cifra superior en US\$398,0 millones (15,5%) a la de igual

lapso del 2002, que alcanzó a US\$2.575,8 millones. Lo anterior, debido fundamentalmente a las fluctuaciones de los siguientes subgrupos:

Subgrupo	Variación (Millones de US\$ fob)
Industria alimentaria, bebidas, licores y tabaco	104,3
Industria textil, prendas de vestir y de cuero	-1,3
Forestales y muebles de madera	53,5
Celulosa, papel, cartón, editoriales e imprenta	-0,5
Productos químicos básicos y preparados, petróleo y derivados, caucho y plástico	215,1
Productos de barro, loza y porcelana, vidrio y productos minerales no metálicos	3,3
Industria básica del hierro y del acero e industria básica de metales no ferrosos	24,1
Productos metálicos, maquinaria, equipos, material eléctrico, instrumentos de medida y material de transporte	1,8
Otras manufacturas	-2,4
Variación global	368,9

El comportamiento del sector industrial descrito anteriormente, se vio influido principalmente por las

variaciones de los siguientes productos:

Producto	Cantidad (%)	VARIACIÓN		
		Precio fob (%)	Monto fob (%)	(Millones de US\$ fob)
Harina de pescado	-15	-2	-17	-20,1
Celulosa cruda de conifera	-44	25	-30	-15,0
Chatarra de cobre	206	26	286	10,6
Tableros de fibra de madera	34	0	34	13,9
Trucha	-19	56	26	16,7
Aceite combustible residual pesado (fuel oil)	85	62	199	20,5
Filete de salmón congelado	0	36	36	22,3
Madera aserrada de pino insigne	31	-7	21	23,3
Petróleo diésel	184	77	401	28,9
Filete de salmón fresco o refrigerado	5	34	41	33,5
Gasolina para motor de vehículo terrestre	122	66	268	50,1
Alcohol metílico	-3	122	116	84,0
Total				268,7

IMPORTACIONES

Las importaciones del país alcanzaron a US\$6.270,7 millones en el primer cuatrimestre de 2003 (incluyendo aquellas efectuadas desde zona franca primaria a zona franca de extensión), con un aumento de 15,8% en relación con el monto alcanzado en igual período de 2002 (US\$5.413,6 millones). Lo anterior fue el resultado de alzas de US\$6,6 millones en agricultura, fruticultura, ganadería,

silvicultura y pesca extractiva; de US\$384,7 millones en minería; de US\$428,8 millones en productos industriales; de US\$24,6 millones en el rubro "otros" y de US\$12,5 millones en zona franca.

La participación relativa de los distintos sectores en los meses comparados, acusó las siguientes fluctuaciones:

Sector	ENERO-ABRIL (%)	
	2002	2003
Agricultura, fruticultura, ganadería, silvicultura y pesca extractiva	1,9	1,8
Minería	11,4	16,0
Industria	77,6	73,8
Otros	3,7	3,6
Zona franca	5,3	4,8
Total	100,0	100,0

La importación de bienes correspondientes al sector agricultura, fruticultura, ganadería, silvicultura y pesca extractiva alcanzó a US\$111,9 millones en el periodo enero-

abril de 2003, esto es, 6,2% por encima de los US\$105,3 millones de igual lapso de 2002, debido a las fluctuaciones registradas por los siguientes productos:

Producto	Cantidad (%)	VARIACIÓN		(Millones de US\$ cif)
		Precio cif (%)	Monto cif (%)	
Los demás trigos	159	23	218	9,2
Trigo duro	230	-3	221	3,4
Caucho y látex natural	14	50	70	2,1
Huevas y lechas de pescado	170	1	173	1,9
Lentejas	12	42	59	0,9
Poroto soya	-24	21	-7	-0,7
Cebada	-55	-1	-55	-1,0
Café, sin tostar ni descafeinar	-23	-9	-30	-1,5
Plátano	9	-25	-19	-1,7
Los demás maíces	-20	6	-15	-8,0
Total				4,7

Los productos mineros importados alcanzaron a US\$1.003,8 millones en los primeros cuatro meses de 2003, lo que significó un alza de US\$384,7 millones (62,1%) frente

a los US\$619,1 millones de igual período en el año 2002, debido a las variaciones registradas por los siguientes productos:

Producto	Cantidad (%)	VARIACIÓN		(Millones de US\$ cif)
		Precio cif (%)	Monto cif (%)	
Petróleo crudo	16	57	81	364,0
Gas natural en estado gaseoso	17	0	16	16,4
Concentrado sin tostar de molibdeno	76	52	167	13,0
Mineral de cobre	25	64	105	4,1
Mineral de cromo	275	3	286	0,6
Magnesita calcinada a muerte	-81	47	-73	-1,9
Las demás hullas, incluso pulverizadas, pero sin aglomerar	-100	-	-100	-3,6
Hulla bituminosa	-17	-5	-21	-9,1
Total				383,5

La importación de bienes industriales llegó a US\$4.627,9 millones en los primeros cuatro meses de 2003, lo que implicó un aumento de 10,2% en relación con los

US\$4.199,1 millones correspondientes a igual período del año anterior, que se explica por las fluctuaciones experimentadas en los siguientes subgrupos:

Subgrupo	Variación (Millones de US\$ cif)
Industria alimentaria, bebidas, licores y tabaco	55,5
Industria textil, prendas de vestir y de cuero	17,6
Forestales y muebles de madera	4,0
Celulosa, papel, cartón, editoriales e imprenta	-4,2
Productos químicos básicos y preparados, petróleo y derivados, caucho y plástico	135,7
Productos de barro, loza y porcelana, vidrio y productos minerales no metálicos	8,7
Industria básica del hierro y del acero e industria básica de metales no ferrosos	3,8
Productos metálicos, maquinaria, equipos, material eléctrico, instrumentos de medida y material de transporte	203,0
Otras manufacturas	4,7
Variación global	428,8

El comportamiento de las importaciones del sector industrial se vio afectado, principalmente, por las variaciones de los

siguientes productos:

Producto	Cantidad (%)	VARIACIÓN		(Millones de US\$ cif)
		Precio cif (%)	Monto cif (%)	
Máquinas para fabricar papel y cartón	462	449	+	116,0
Automóviles	35	-5	29	46,3
Calderas de vapor, excepto de calefacción central	+	-	+	35,7
Automotores para vías férreas y tranvías	33	295	427	32,2
Gas oil y diésel oil (petróleo diésel)	29	26	61	21,7
Grasa y aceite de pescado (excepto hígado)	440	-1	436	17,4
Buses	82	-16	52	14,9
Gas propano, licuado	3	63	69	13,7
Intercambiadores de calor	315	92	694	13,5
Carne de bovino deshuesada, fresca o refrigerada	53	-12	34	13,5
Máquinas con giro de 360 grados	66	123	270	11,1
Máquinas para quebrantar, triturar, moler o pulverizar mineral	-56	-8	-59	-11,1
Aparatos emisores con aparato receptor incorporado	-11	-1	-12	-12,1
Máquinas y aparatos para trabajar el caucho y el plástico	-42	-45	-68	-12,7
Máquinas con función propia sin glosa específica	-6	-49	-52	-14,4
Vehículos para transportar mercancías fuera de carretera	-88	-67	-96	-19,2
Total				266,6

(+) Variación igual o superior a 1.000%.

INTERCAMBIO GLOBAL Y COMERCIAL DE CHILE

El cuadro 2 presenta el intercambio global efectuado con los principales socios comerciales de Chile durante el primer tercio de 2003, figurando en los primeros diez lugares: Estados Unidos (17,0%), Argentina (10,1%), China (7,4%), Japón (7,1%), Brasil (6,6%), Corea del Sur (3,8%), Francia (3,6%), Italia (3,5%), Alemania (3,4%) y México (3,2%).

El saldo total del intercambio comercial de Chile, esto es el valor fob de las exportaciones menos las importaciones en términos cif, fue positivo en US\$705,5 millones en los primeros cuatro meses de 2003, lo que significó una baja de 33,4% frente a los US\$1.058,8 millones de igual período de 2002. El balance positivo con Asia alcanzó a US\$1.156,8 millones, destacando en este continente los superávits de US\$567,8 millones logrados con Japón y de US\$161,8 millones con Corea del Sur.

Con la Unión Europea, el saldo también fue favorable en US\$520,2 millones, sobresaliendo en este caso los saldos positivos obtenidos con: los Países Bajos (US\$232,1 millones), Italia (US\$203,9 millones) y el Reino Unido (US\$172,9 millones).

Mientras con Estados Unidos el intercambio comercial arrojó un superávit de US\$552,5 millones, con Aladi el saldo fue negativo (US\$1.318,8 millones), incidiendo en ello los déficits obtenidos con Argentina (US\$1.176,7 millones) y Brasil (US\$388,5 millones), si bien es del caso destacar también los resultados positivos logrados con: México US\$155,1 millones y Ecuador US\$71,5 millones. Cabe agregar que en el saldo negativo con Argentina inciden en gran medida las importaciones de petróleo crudo y de gas natural, fuentes energéticas que en los primeros cuatro meses de 2003 involucraron montos de US\$528,7 y US\$116,6 millones, respectivamente.

CUADRO 3

SALDOS DEL INTERCAMBIO CON PAÍSES Y ZONAS SELECCIONADOS (*)
(Millones de US\$)

Ítem	1999	2000	2001	2002	ENERO-ABRIL	
					2002	2003
América	-1.236,2	-2.470,0	-1.765,3	-1.540,9	-82,6	-656,9
Asociación Latinoamericana de Integración (Aladi)	-1.246,6	-2.203,5	-2.355,0	-2.830,8	-758,1	-1.318,8
Mercado Común del Sur (Mercosur)	-1.585,8	-2.664,7	-3.235,3	-3.880,6	-1.129,4	-1.584,7
Argentina	-1.316,6	-2.260,9	-2.528,3	-2.860,9	-851,1	-1.176,7
Brasil	-270,4	-385,3	-668,4	-939,0	-250,2	-388,5
Tratado de Libre Comercio con América del Norte (Nafta)	-56,3	-182,0	674,1	1.489,2	782,5	694,6
Estados Unidos	106,4	-112,9	549,8	1.116,0	620,2	552,5
Asia	2.332,6	2.683,9	1.715,3	2.334,1	728,7	1.156,8
Japón	1.720,2	1.832,7	1.583,5	1.406,1	446,3	567,8
Europa	1.296,2	1.669,3	1.515,9	1.210,8	584,4	499,6
Unión Europea (UE)	1.365,1	1.642,6	1.461,5	1.231,7	633,2	520,2
TOTAL SALDO DE INTERCAMBIO	1.364,9	760,2	610,2	1.234,0	1.058,8	705,5

(*) Exportaciones (fob) menos importaciones (cif).

EXPORTACIONES DE CHILE CLASIFICADAS DE ACUERDO CON LA CIU
(Participación porcentual por agrupación)

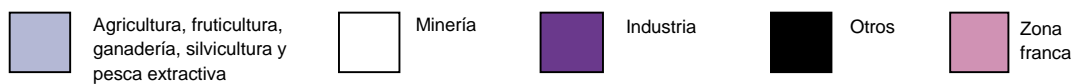
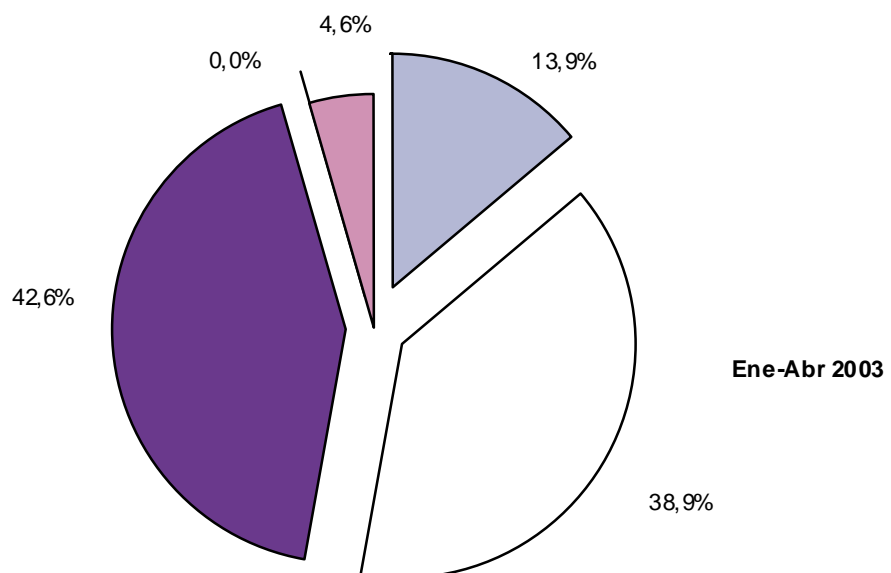
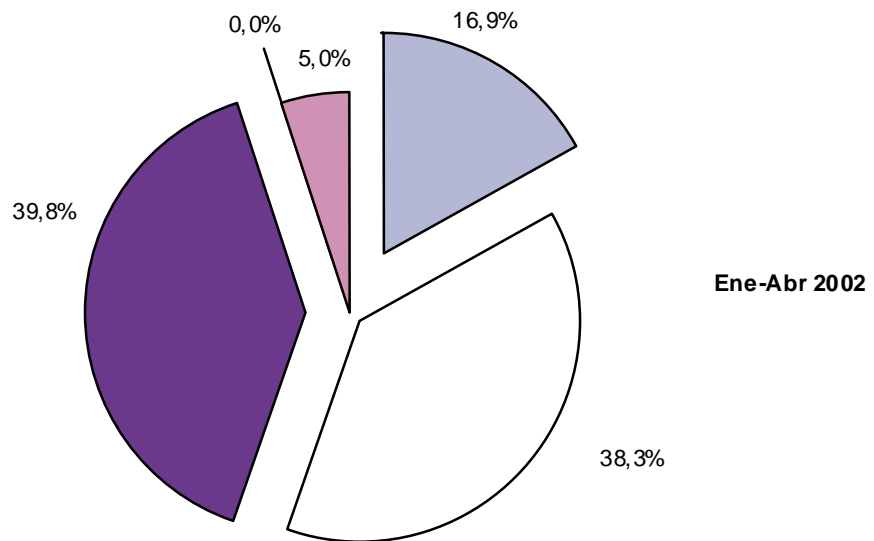

CLASIFICACIÓN ECONÓMICA DE LAS IMPORTACIONES DE CHILE
(Participación porcentual por agrupación)

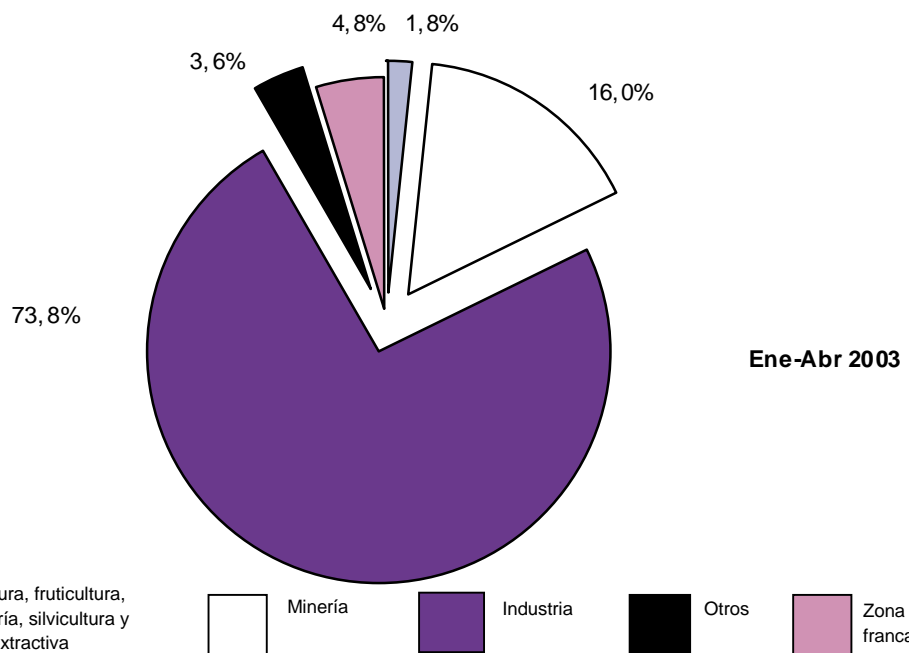
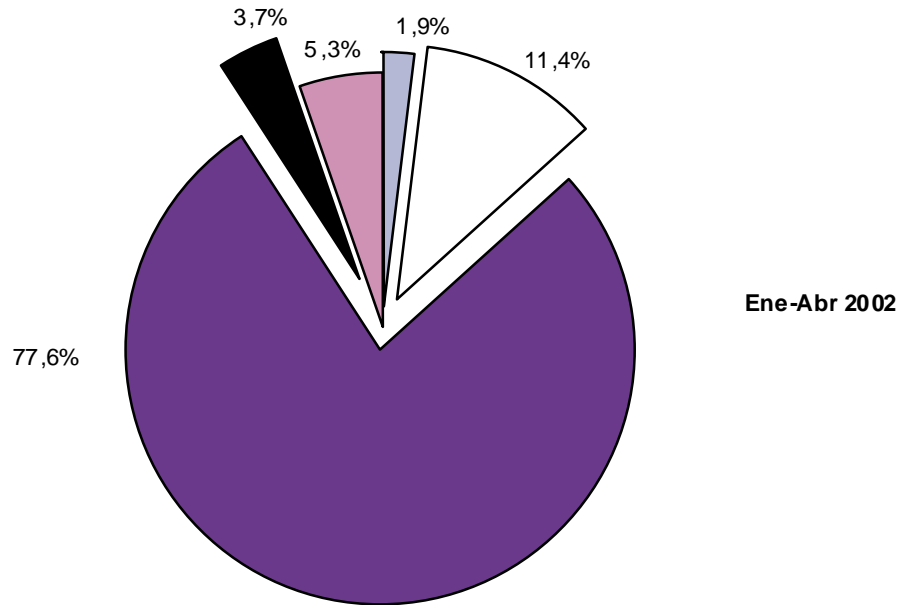

Agricultura, fruticultura, ganadería, silvicultura y pesca extractiva
 Minería
 Industria
 Otros
 Zona franca

II ESTUDIOS ESPECIALES



Importación de Petróleo Crudo, Gas Natural y Combustibles Derivados ¹

Este artículo² presenta el comportamiento que ha tenido la importación de petróleo crudo, gas natural y los principales combustibles derivados del petróleo, en el período comprendido entre 1999 y abril de 2003.

Importancia del Sector

La importación de petróleo crudo, gas natural y combustibles derivados del petróleo presentó en el período señalado, una gravitación importante respecto del total importado por el país, que ha oscilado entre 10,7% en 1999 y 14,4% en el año 2002. En los primeros cuatro meses de 2003, esta participación se elevó a 18,1%.

Los productos mencionados alcanzaron en el cuatrienio 1999-2002, un valor promedio de US\$2.392,9 millones, con un crecimiento promedio anual de 18,5%. Al comparar el período enero-abril de 2003, con el de igual lapso de 2002, se observa un crecimiento de 63,4%, explicado tanto por incrementos de la cantidad importada como especialmente por los precios.

El producto más destacado en esta agrupación es el petróleo crudo, con compras promedio en el cuatrienio de US\$1.608,9 millones, seguido del gas natural con US\$266,2 millones. Estos dos productos en conjunto constituyen los principales artículos importados, en el período analizado, con una participación promedio de 10,8% sobre el total nacional importado, como se desprende del cuadro 1.

CUADRO 1	EVOLUCIÓN DE LA IMPORTACIÓN DE PETRÓLEO CRUDO, SUS COMBUSTIBLES DERIVADOS Y DE GAS NATURAL, 1999 - ABRIL 2003									
	(Millones de US\$ cif)									
Producto	1999	2000	2001	2002	CUATRIENIO (Promedio)		ENERO-ABRIL			
					Participación (%)	Crecimiento (%)	2002	2003	Participación en 2003 (%)	% Var. 03/02
Importaciones	1.684,2	2.855,7	2.567,6	2.464,2	100,0	18,5	692,7	1.132,2	100,0	63,4
Petróleo crudo	1.099,9	1.993,7	1.726,8	1.615,1	67,2	20,5	448,0	812,0	71,7	81,3
Gas natural	204,6	228,5	320,2	311,4	11,1	16,4	100,2	116,6	10,3	16,4
Combustibles derivados del petróleo	379,8	633,6	520,5	537,7	21,6	17,4	144,6	203,6	18,0	40,9
Total	15.805,2	18.445,4	17.783,5	17.168,5		3,2	5.413,6	6.270,7		15,8
Participación de las importaciones de petróleo, gas y combustibles derivados sobre el total importado (%)	10,7	15,5	14,4	14,4			12,8	18,1		

Fuente: Declaraciones de importación.

¹ Se encuentran clasificados en el capítulo 27 del Arancel Aduanero. En los *Indicadores de Comercio Exterior*, las importaciones de petróleo crudo y gas natural, se clasifican en la clave 210 "Industrias del carbón, petróleo y gas natural" y las importaciones de combustibles derivados se clasifican en la clave 350 "Industrias Químicas", bajo el subtítulo "Petróleo y Derivados".

² Corresponde a una actualización de las cifras publicadas en los *Indicadores de Comercio Exterior* de septiembre de 2002.

Petróleo crudo

El petróleo crudo fue el principal producto importado en el cuatrienio 1999-2002, con una presencia promedio de 9,3% sobre el total de importaciones nacionales, participación que llega a 12,9% en el período enero-abril de 2003.

En el año 2002, la importación de petróleo crudo alcanzó un valor de US\$1.615,1 millones, experimentando una caída de 6,5% respecto de los US\$1.726,8 millones alcanzados en 2001.

En términos de volumen³, en el 2002 se compraron 64.798.379 barriles de petróleo crudo, con una caída de

9,1%, respecto de los 71.323.017 barriles importados en 2001. En el período enero-abril de 2003, las importaciones totalizaron 24.590.582 barriles, lo que significó un alza de 15,6% respecto de igual período de 2002, cuando se internaron 21.271.554 barriles.

Los principales abastecedores de petróleo crudo en el período enero-abril de 2003, como se indica en el gráfico 1, fueron: Argentina (65,1%), Brasil (10,1%), Nigeria (9,2%) y Perú (7,2%). De este modo, Sudamérica se transformó en el principal abastecedor de petróleo, con 86,4%, en tanto que el 13,6% restante provino de África, específicamente desde Nigeria y Angola.

GRÁFICO 1

PARTICIPACIÓN EN LA IMPORTACIÓN DE PETRÓLEO CRUDO, POR PAÍS DE ORIGEN, ENERO - ABRIL 2003 (Porcentaje)

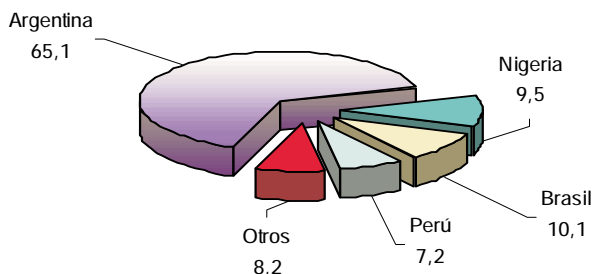

Entre enero y abril de 2003, el valor de las importaciones de petróleo crudo experimentó un alza de 81,3%, con importaciones de US\$812,0 millones *versus* US\$448 millones en igual período de 2002. Con excepción de Malasia, los restantes países incrementaron sus envíos a Chile, especialmente Argentina, con US\$87,9 millones más que en igual período del año anterior, equivalente a un alza de 55,2%, seguido de Brasil, con envíos superiores en 234,5%, Nigeria, con un alza de 116,6%, Perú, con un

incremento de 239,6%, Venezuela, con un aumento de 49,6% y Bolivia, con un crecimiento de 90,4%.

El precio promedio cif, en el período enero-abril de 2003, fue de US\$33,0 por barril, reflejando un incremento de 56,8% respecto de los US\$ 21,1 por barril de igual período del año precedente, como se aprecia en el cuadro 2, variación influida por la presencia del conflicto en Irak.

³ A contar de 2002, el Servicio Nacional de Aduanas modificó la medición de las importaciones de petróleo, expresándolas en kilos. Con fines de comparación, las cifras se han transformado a barriles (unidad de medida original vigente hasta el 2001), aplicando factores de conversión de acuerdo con la calidad del producto (API).

CUADRO 2

IMPORTACIÓN DE PETRÓLEO CRUDO, POR PAÍS DE ORIGEN, 2001 - ABRIL 2003 (1)

País	VALOR (Millones de US\$ cif)					CANTIDAD (Miles de barriles)					PRECIO PROMEDIO (US\$/cif/barril)				
	2001	2002	2002	Enero-Abril 2003	% Var. 03/02	2001	2002	2002	Enero-Abril 2003	% Var. 03/02	2001	2002	2002	Enero-Abril 2003	% Var. 03/02
Argentina	1.331,8	1.163,9	340,7	528,7	55,2	54.613	46.648	16.058	15.762	-1,8	24,4	25,0	21,2	33,5	58,1
Nigeria	113,9	187,6	35,5	76,9	116,6	3.742	6.481	1.373	2.200	60,2	30,4	28,9	25,9	35,0	35,2
Brasil	81,5	101,3	24,5	81,8	234,5	4.198	4.782	1.428	2.814	97,1	19,4	21,2	17,1	29,1	69,7
Perú	71,6	83,2	17,1	58,1	239,6	3.502	3.934	1.134	2.028	78,8	20,4	21,1	15,1	28,7	90,0
Venezuela	42,6	44,6	15,8	23,6	49,6	1.943	1.777	697	712	2,2	21,9	25,1	22,7	33,2	46,4
Malasia	47,0	29,7	9,5	-	-100,0	1.637	943	357	-	-100,0	28,7	31,5	26,7	-	-
Bolivia	-	4,8	4,8	9,1	90,4	-	232	224	228	1,8	-	1	21,4	40,0	87,1
Otros (2)	38,5	0,0	0,0	33,7	+	1.688	0	0	847	+	22,8	177,9	0,0	39,8	-
Total	1.726,8	1.615,1	448,0	812,0	81,3	71.323	64.798	21.272	24.591	15,6	24,2	24,9	21,1	33,0	56,8

(+) Variación superior o igual a 1.000%.

(1) Ordenados por valor importado en el año 2002.

(2) En el año 2001, el principal abastecedor de petróleo crudo, en este grupo, fue Angola, con una gravitación de 98%. El año 2001, Guinea Ecuatorial aportó el 100% del crudo.

Fuente: Declaraciones de importación.

Gas natural

El gas natural fue el tercer producto en importancia, internado en el cuatrienio 1999-2002, con una presencia promedio sobre el total nacional importado de 1,5%, participación que asciende a 1,9% en el período enero-abril de 2003.

La importación de gas natural llegó a un monto promedio de US\$266,2 millones, en el cuatrienio 1999-2002. En los primeros cuatro meses de 2003, alcanzó un valor de US\$116,6 millones, con un aumento de 16,4% respecto de

los US\$100,2 millones importados en igual período del año anterior.

En relación con el volumen adquirido en el período enero-abril de 2003, respecto del mismo período de 2002, se observa un aumento de 16,8% (con 161.000 tn más).

El precio del gas natural cae 0,4% en el período enero-abril de 2003, en comparación con igual lapso de 2002. El único proveedor de gas natural en el período en estudio fue Argentina, como se indica en el cuadro 3.

CUADRO 3

IMPORTACIÓN DE GAS NATURAL DESDE ARGENTINA, 2001 - ABRIL 2003

Producto	VALOR (Millones de US\$ cif)					CANTIDAD (miles de tn)					PRECIO PROMEDIO (US\$/cif/tn)				
	2001	2002	2002	Enero-Abril 2003	% Var. 03/02	2001	2002	2002	Enero-Abril 2003	% Var. 03/02	2001	2002	2002	Enero-Abril 2003	% Var. 03/02
Gas natural	320,2	311,4	100,2	116,6	16,4	2.879	3.131	959	1.120	16,8	111,2	99,5	104,5	104,1	-0,4

Fuente: Declaraciones de importación.

Combustibles derivados de petróleo crudo

El valor de la importación de los principales combustibles derivados del petróleo crudo experimentó un incremento de 40,9% en el período enero-abril de 2003 (US\$203,6 millones), respecto de igual período del año anterior (US\$144,6 millones). Destacan en ese período las internaciones de petróleo diésel (US\$57,0 millones), gasolina para motor de vehículo terrestre (US\$43,6 millones) y gas licuado (US\$41,3 millones). Estos derivados

alcanzaron un monto promedio de US\$ 517,9 millones en el cuatrienio 1999-2003.

En relación con el volumen importado en el período enero-abril de 2003, respecto de igual período de 2002, destacan los aumentos de petróleo diésel (28,5%), gasolina para motor de vehículo terrestre (7,2%), *fuel oil* (19,7%) y aceite y grasa lubricante⁴ (8,6%). Por otra parte, cae la cantidad importada de gas licuado⁵ (9,9%). En el cuadro 4, se detalla el comportamiento registrado en la importación de combustibles derivados del petróleo crudo.

⁴ Incluye aceites básicos, blancos (de vaselina y de parafina), lubricantes terminados y grasa lubricante.

⁵ Incluye gas propano, butano y los demás gases licuados.

CUADRO 4

IMPORTACIÓN DE COMBUSTIBLES DERIVADOS DE PETRÓLEO CRUDO, POR PRODUCTO, 2001 - ABRIL 2003 (*)

Producto	VALOR (Millones de US\$ cif)					CANTIDAD (miles de tn)					PRECIO PROMEDIO (US\$ cif/tn)				
	2001	2002	2002	Enero-Abril 2003	% Var. 03/02	2001	2002	2002	Enero-Abril 2003	% Var. 03/02	2001	2002	2002	Enero-Abril 2003	% Var. 03/02
Petróleo diésel	118,9	138,8	35,3	57,0	61,4	433,6	475,1	128,9	165,6	28,5	274,3	292,1	273,9	344,0	25,6
Gas licuado	146,0	128,2	26,3	41,3	57,1	529,3	588,3	146,4	131,8	-9,9	252,9	217,9	179,5	313,1	74,4
Gasolina para motor de vehículo terrestre	98,4	126,8	37,5	43,6	16,0	349,4	350,1	120,1	128,7	7,2	281,7	362,1	312,6	338,4	8,3
Aceite y grasa lubricante	68,9	59,1	21,5	22,3	3,3	119,8	97,4	35,3	38,3	8,6	575,1	606,5	610,1	580,4	-4,9
Fuel oil	28,3	28,0	7,7	14,5	87,1	218,3	207,6	64,5	77,3	19,7	129,6	134,7	120,0	187,5	19,7
Otros combustibles	60,0	56,9	16,2	25,1	55,1										
Total	520,5	537,7	144,6	203,6	40,9										

(*) Ordenados por valor importado en el año 2002.
Fuente: Declaraciones de importación.

Desde el punto de vista del precio promedio cif, en el primer cuatrimestre de 2003 respecto de 2002, los principales combustibles derivados del petróleo crudo que mostraron alzas fueron: gas licuado (74,4%), petróleo diésel (25,6%), *fuel oil* (19,7%) y gasolina para motor de vehículo terrestre (8,3%), siendo el aceite y grasa lubricante los únicos productos que bajaron (4,9%).

La participación de los principales combustibles derivados del petróleo crudo, en el primer tercio de 2003, se observa en el gráfico 2, donde el petróleo diésel concentra 28,0% del valor importado en el periodo, seguido de la gasolina para motor de vehículo terrestre con 21,4%, del gas licuado con 20,3% y del aceite y grasa lubricante con 10,9%, mientras que el 19,4% restante correspondió a otros combustibles.

GRÁFICO 2

PARTICIPACIÓN EN LA IMPORTACIÓN DE COMBUSTIBLES DERIVADOS DEL PETRÓLEO CRUDO, POR PRODUCTO, ENERO - ABRIL 2003 (Porcentaje)

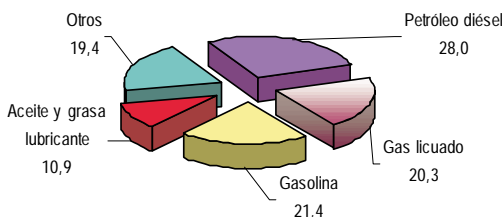

El cuadro 5, consigna los principales países proveedores de las distintas categorías de combustibles. Así en el cuatrimestre enero-abril de 2003, se concluye que Argentina fue el principal abastecedor de combustibles derivados de petróleo crudo, con una participación sobre el total importado de 50% (US\$101,9 millones), seguida de Corea del Sur, con 17,4% (US\$35,4 millones) y de Estados Unidos con 5,4% (US\$11,0 millones).

Los principales combustibles derivados traídos a Chile desde Argentina, entre enero y abril de 2003, fueron: gasolina para motor de vehículo terrestre (US\$42,5 millones), gas licuado (US\$36,5 millones), petróleo diésel (US\$14,4 millones) y aceite y grasa lubricante (US\$8,5 millones).

CUADRO 5

EXPORTACIÓN DE COMBUSTIBLES DERIVADOS DE PETRÓLEO CRUDO, POR PRODUCTO Y PAÍS DE DESTINO, 2001 - ABRIL 2003 (*)

Producto	VALOR (Millones de US\$ cif)					CANTIDAD (Miles de tn)					PARTICIPACIÓN (%)			
	2001	2002	2002	Enero-Abril 2003	%Var. 03/02	2001	2002	2002	Enero-Abril 2003	%Var. 03/02	2001	2002	Enero-Abril 2002	2003
Gas licuado	146,0	128,2	26,3	41,3	57,1	529,3	588,3	146,4	131,8	-9,9	100,0	100,0	100,0	100,0
Argentina	70,3	100,5	19,1	36,5	91,6	281,8	481,2	118,2	119,6	1,2	48,1	78,4	72,6	88,5
Ecuador	0,0	9,7	1,1	4,4	316,1	0,0	35,6	4,0	11,5	186,4	0,0	7,6	4,1	10,7
Brasil	0,0	4,9	0,0	0,0	-	0,1	20,0	0,0	0,0	-	0,0	3,9	0,0	0,0
Congo	22,3	4,9	0,0	0,0	-	77,8	20,1	0,0	0,0	-	15,3	3,8	0,0	0,0
Arabia Saudita	4,5	3,8	3,8	0,0	-100,0	17,7	15,3	15,3	0,0	-100,0	3,1	3,0	14,5	0,0
Venezuela	14,5	2,6	2,2	0,0	-100,0	55,8	9,7	8,2	0,0	-100,0	9,9	2,0	8,2	0,0
Otros	34,6	1,8	0,2	0,3	90,9	96,1	6,5	0,6	0,8	25,7	23,7	1,4	0,6	0,7
Petróleo diésel	118,9	138,8	35,3	57,0	61,4	433,6	475,1	128,9	165,6	28,5	100,0	100,0	100,0	100,0
Estados Unidos	18,2	34,1	0,0	0,0	-44,5	114,4	125,4	0,0	0,0	-	15,3	24,6	0,0	0,0
Corea del Sur	32,9	29,8	0,0	35,4	-	89,0	89,7	0,0	95,6	-	27,7	21,5	0,0	62,1
Argentina	22,7	26,9	6,9	14,4	109,4	87,7	98,0	28,4	46,9	65,3	19,1	19,4	19,5	25,3
Rusia	7,8	15,6	0,0	0,0	-	62,6	48,6	0,0	0,0	-	6,5	11,2	0,0	0,0
Letonia	7,6	15,2	15,2	0,0	-100,0	28,9	50,7	50,7	0,0	-100,0	6,4	11,0	43,1	0,0
Corea del Norte	24,1	6,8	6,8	0,0	-100,0	25,6	24,7	24,6	0,0	-100,0	20,3	4,9	19,2	0,0
Colombia	0,0	6,4	6,4	0,0	-100,0	0,0	25,1	25,1	0,0	-100,0	0,0	4,6	18,2	0,0
Otros	5,5	4,0	0,0	7,2	-	25,3	12,8	0,0	23,0	-	4,7	2,8	0,0	12,6
Gasolina para motor de vehículo terrestre	98,4	126,8	37,5	43,6	16,0	349,4	350,1	120,1	128,7	7,2	100,0	100,0	100,0	100,0
Argentina	98,4	113,9	34,8	42,5	22,0	349,4	317,9	113,4	125,2	10,4	100,0	89,8	92,8	97,5
Otros	0,0	12,9	2,7	1,1	-60,2	0,0	32,2	6,6	3,5	-47,0	0,0	10,2	7,2	2,5
Aceite y grasa lubricante	68,9	59,1	21,5	22,3	3,3	129,7	97,4	35,3	38,3	8,6	100,0	100,0	100,0	100,0
Estados Unidos	30,5	26,6	10,2	11,0	8,0	49,2	39,1	14,5	17,4	19,8	44,2	45,0	47,4	49,5
Argentina	15,1	16,4	6,5	8,5	30,5	32,9	33,4	14,0	18,3	31,3	21,9	27,7	30,1	38,1
Venezuela	17,4	7,3	2,5	0,1	-94,4	43,1	15,7	5,2	0,2	-96,6	25,3	12,3	11,7	0,6
Países Bajos	0,0	1,7	0,0	0,0	-29,2	0,0	4,4	0,0	0,0	32,6	0,1	2,9	0,1	0,0
Francia	1,0	1,4	0,6	0,4	-30,1	0,9	0,9	0,4	0,3	-30,8	1,4	2,5	2,7	1,8
Alemania	1,0	1,0	0,3	0,5	70,8	0,7	0,7	0,2	0,4	63,5	1,4	1,7	1,4	2,3
Brasil	1,0	1,0	0,4	0,4	-4,0	1,1	1,1	0,4	0,4	3,9	1,5	1,7	1,7	1,6
España	0,2	0,9	0,2	0,2	-20,0	0,1	0,4	0,1	0,1	-2,2	0,3	1,5	1,0	0,8
Bélgica	0,4	0,6	0,2	0,2	4,1	0,3	0,4	0,1	0,1	-0,4	0,6	1,0	0,8	0,8
Otros	2,3	2,3	0,7	1,0	47,1	1,4	1,4	0,3	1,1	228,1	3,3	3,8	3,0	4,3
Fuel oil	28,3	28,0	7,7	14,5	87,1	218,3	207,6	64,5	77,3	19,7	100,0	100,0	100,0	100,0
Perú	14,7	9,3	4,1	13,4	228,6	109,5	77,0	36,0	73,5	104,3	52,1	33,3	52,8	92,8
Ecuador	5,6	7,0	0,0	0,0	-	37,1	46,4	0,0	0,0	-	19,7	25,0	0,0	0,0
México	0,0	4,6	0,3	0,0	-100,0	0,0	32,9	1,8	0,0	-100,0	0,0	16,4	3,3	0,0
Colombia	0,0	3,7	0,0	0,0	-	0,0	24,6	0,0	0,0	-	0,0	13,2	0,0	0,0
Argentina	2,9	2,3	2,3	0,0	-100,0	26,7	18,3	18,3	0,0	-100,0	10,1	8,3	30,1	0,0
Uruguay	0,0	1,0	1,0	0,0	-100,0	0,0	7,8	7,8	0,0	-100,0	0,0	3,5	12,7	0,0
Otros	5,1	0,1	0,1	1,0	+	45,0	0,6	0,6	3,7	522,1	18,0	0,3	1,1	7,2
Resto	60,0	56,9	16,2	25,1	55,1									
Total	520,5	537,7	144,6	203,6	40,9									

(+) Variación igual o superior a 1.000%.

(*) Ordenados por valor importado en el año 2002.

Fuente: Declaraciones de importación.

Producción nacional

La producción nacional de petróleo crudo, como se ilustra en el cuadro 6, fue de 2.115.723 barriles en el año 2002, lo que implicó una caída de 12,8% en relación con los 2.424.971 barriles producidos en 2001. En el período

enero-abril de 2003, la producción nacional de crudo fue de 627.214 barriles, registrando una baja de 17,0%, respecto de los 756.014 barriles generados en igual lapso de 2002.

CUADRO 6

PRODUCCIÓN NACIONAL MENSUAL DE PETRÓLEO CRUDO, 2001 - ABRIL 2003
 (Metros cúbicos y barriles)

Mes	2001		2002		2003	
	m ³	barriles	m ³	barriles	m ³	barriles
Enero	34.952	219.848	32.621	205.186	26.258	165.163
Febrero	31.421	197.638	27.775	174.705	23.863	150.098
Marzo	34.860	219.269	30.581	192.354	25.566	160.810
Abril	34.419	216.496	29.216	183.769	24.029	151.142
Mayo	33.640	211.596	29.980	188.574		
Junio	31.841	200.280	26.650	167.629		
Julio	32.074	201.745	27.146	170.748		
Agosto	31.116	195.720	27.700	174.233		
Septiembre	30.541	192.103	25.436	159.992		
Octubre	34.625	217.791	26.619	167.434		
Noviembre	22.845	143.695	25.942	163.175		
Diciembre	33.194	208.790	26.697	167.924		
Total	385.528	2.424.971	336.363	2.115.723	99.716	627.214

Fuente: Empresa Nacional del Petróleo (Enap).

En 2002, la elaboración local de gas licuado (*LPG*, *liquefied petroleum gas*) proveniente del gas natural en Magallanes, alcanzó a 1.575.079 barriles (250.410 m³), producción que es 5,7% superior a la de 2001 que alcanzó

a 1.489.937 barriles (236.874 m³). En el período enero-abril de 2003, se observa un incremento de 10,4%, 527.873 barriles contra los 477.933 barriles generados en igual período del año precedente, como se detalla en el cuadro 7.

CUADRO 7

PRODUCCIÓN MENSUAL DE LPG EN MAGALLANES PROVENIENTE DE GAS NATURAL, 2001 - ABRIL 2003 (*)

Mes	2001		2002		2003	
	m ³	barriles	m ³	barriles	m ³	barriles
Enero	20.087	126.347	21.443	134.876	21.739	136.738
Febrero	20.664	129.977	16.860	106.049	19.447	122.322
Marzo	24.374	153.312	17.546	110.364	21.822	137.257
Abril	23.968	150.759	20.134	126.643	20.915	131.555
Mayo	21.881	137.631	21.479	135.103		
Junio	20.231	127.253	20.991	132.033		
Julio	20.233	127.266	22.345	140.550		
Agosto	20.367	128.108	21.833	137.330		
Septiembre	22.034	138.594	22.018	138.493		
Octubre	21.422	134.744	23.230	146.117		
Noviembre	0	0	21.650	136.179		
Diciembre	21.613	135.946	20.881	131.341		
Total	236.874	1.489.937	250.410	1.575.079	83.923	527.873

(*) *LPG*: *Liquefied petroleum gas*.
Fuente: Empresa Nacional del Petróleo (Enap).

Situación del Sector Automotor

Antecedentes Generales

El sector automotor en el arancel aduanero se encuentra clasificado en el capítulo 87 y se divide en ocho partidas,

que se presentan a continuación, junto con cifras de comercio para el período 1999-abril de 2003¹.

CUADRO 1 CLASIFICACIÓN E INTERCAMBIO DEL SECTOR AUTOMOTOR, POR PRODUCTO, 1999 - ABRIL 2003 (*)
(Millones de US\$, exportaciones fob e importaciones cif)

Partida	Producto	1999			2000			2001			2002			ENERO-ABRIL					
		Import.	Export.	Interc.	Import.	Export.	Interc.	Import.	Export.	Interc.	Import.	Export.	Interc.	2002		2003		Interc.	
8701	Tractores	48,1	2,4	50,5	77,4	0,7	78,1	55,4	0,4	55,8	63,0	0,3	63,4	15,6	0,2	15,8	27,2	1,6	28,7
8702	Vehículos para transporte de personas (diez o más)	55,8	1,5	57,3	76,6	1,2	77,8	94,5	0,6	95,0	104,1	0,8	104,8	32,9	0,7	33,7	50,3	0,1	50,4
8703	Vehículos para transporte de personas	420,6	20,5	441,1	641,9	49,5	691,4	544,0	55,8	599,8	544,5	55,1	599,7	167,3	12,8	180,1	213,8	10,5	224,4
8704	Vehículos para transporte de mercancías	275,7	104,7	380,4	523,6	87,1	610,7	440,9	63,5	504,3	437,8	83,0	520,9	139,7	25,3	165,0	120,1	18,8	138,9
8705	Vehículos para usos especiales	30,9	3,6	34,5	28,1	2,0	30,0	31,4	0,7	32,1	19,2	0,9	20,2	7,7	0,0	7,7	8,9	0,5	9,4
8706	Chasis de vehículo	10,6	0,0	10,6	9,9	0,0	9,9	7,1	0,0	7,1	6,9	-	6,9	3,6	-	3,6	1,0	-	1,0
8707	Carrocerías de vehículo	2,0	0,2	2,2	5,0	5,9	10,9	2,4	8,1	10,5	1,6	1,8	3,4	0,5	1,5	2,0	0,4	0,4	0,8
8708	Partes y accesorios	120,1	41,5	161,6	145,6	52,8	198,4	146,1	40,0	186,0	135,6	31,4	167,1	44,1	11,8	55,9	51,9	15,8	67,6
Total		963,9	174,5	1.138,3	1.508,1	199,2	1.707,3	1.321,7	169,1	1.490,8	1.312,8	173,5	1.486,3	411,5	52,4	463,9	473,5	47,7	521,2

(*) Intercambio corresponde a la suma de exportaciones e importaciones.

Fuente: Declaraciones de importación y de exportación con IVV ajustados a la fecha de la declaración asociada.

Exportaciones

Las exportaciones del sector sumaron entre enero y abril de 2003 un monto de US\$47,7 millones fob, lo que representa 0,7% del valor total exportado por Chile en este período.

En el cuadro 1 se observa que las exportaciones representaron 9,2% del comercio global del sector automotor durante el período enero-abril de 2003. El ítem más importante lo constituyen los vehículos para transporte de mercancías, representando 39,5% del valor total exportado en el sector, siendo las camionetas² el producto más destacado en esta categoría.

Los principales destinos de los envíos de camionetas en el período enero-abril de 2003 fueron: México, Colombia y Ecuador, países que concentraron 97,4% del total de unidades exportadas y 97,8% del valor total exportado.

En segundo lugar, se ubican las exportaciones de partes y accesorios (33,0% del valor total exportado en el sector durante el lapso enero-abril de 2003). El producto más importante en este conjunto son las cajas de cambio³, con US\$12,8 millones cuyos principales destinos son: Brasil, México, Colombia y Argentina, países que en conjunto representan 99,7% de las adquisiciones, durante los primeros cuatro meses de 2003.

¹ En *Indicadores de Comercio Exterior* de noviembre de 2002, se publicó una versión anterior de este estudio, para el período 1998-noviembre de 2002.

² De acuerdo con el arancel aduanero, se define como vehículo para el transporte de mercancías con capacidad de carga útil de hasta 2.000 kg, provisto de cabina simple o doble y de una caja de carga separada de la cabina.

³ Clasificadas en códigos arancelarios de la subpartida 8708.40, 10, 30, 40 y 90.

En tercer lugar, se ubican los vehículos para transporte de personas (partida 8703, excluidos aquellos con capacidad para más de diez personas). Estos constituyen 22,1% del valor total exportado por el sector automotor durante el primer tercio de 2003. Los principales despachos corresponden a vehículos bencineros de cilindrada entre 1.000 cm³ y 1.500 cm³ y aquellos de cilindrada entre 1.501 cm³ y 3.000 cm³. El principal receptor de estos vehículos es México que adquiere 68,2% del total de unidades exportadas, seguido por Colombia con 29,3%; ambos países mantienen la supremacía desde 1999.

Importaciones

Las importaciones del sector sumaron, en el cuatrimestre enero-abril de 2003, US\$473,5 millones cif, con un alza de 15,1% respecto de los US\$411,5 millones de igual período en el año precedente. El monto importado por el sector automotor constituye 7,6% del total importado por Chile durante el período enero-abril de 2003.

Las partidas más importantes corresponden a vehículos para transporte de personas (partida 8703, excluidos aquellos con capacidad para más de diez personas) y vehículos para transporte de mercancías (partida 8704).

Ambas partidas sumaron 70,5% del total importado en el sector durante los primeros cuatro meses de 2003, gravitación que, en el cuatrienio 1999-2002, se había mantenido en torno a 75%.

Debido a la fuerte presencia de las importaciones en el comercio global del sector automotor, y dentro de estas, la importancia de las partidas 8703 y 8704, en el resto del artículo se analizan los principales productos que las componen, automóviles para la primera y camionetas y furgones para la segunda. Asimismo, se entrega también una breve reseña de las ventas nacionales en este ámbito.

Automóviles

La oferta global⁴ de automóviles para transporte de personas⁵, entre enero y abril de 2003, experimentó un aumento de 27,1% respecto de igual lapso del año anterior. En efecto, durante los cuatro meses mencionados, la oferta global llegó a 27.761 unidades, versus 21.837 unidades de igual período del año 2002.

La producción nacional de automóviles registró una caída de 56,6% en el primer tercio de 2003, respecto de igual período del año precedente.

CUADRO 2

EVOLUCIÓN DE LA OFERTA GLOBAL DE AUTOMÓVILES, 1999 - ABRIL 2003
(Unidades)

Año	Importación	Producción Nacional	Oferta Global
1999	59.249	1.468	60.717
2000	75.036	5.238	80.274
2001	65.425	4.430	69.855
2002	67.763	5.901	73.664
Enero-abril 2002	20.179	1.658	21.837
Enero-abril 2003	27.041	720	27.761
Variación 2003/2002 (%)	34,0	-56,6	27,1

Fuente: Declaraciones de importación y Corfo.

En el lapso enero-abril de 2003, la importación⁶ de automóviles alcanzó a US\$ 205,4 millones cif, cifra que revela un aumento de 27,6% en comparación con igual lapso de 2002. En términos de volumen también se observa un incremento de 34,0%.

La importación de automóviles durante el período analizado, muestra que el mayor valor se concentra en los vehículos bencineros, con 91,8%. Al interior de este grupo destacan los bencineros con cilindrada superior a 1.500 cm³ e inferior o igual a 3.000 cm³ (62,3%), seguidos de los

⁴ Entendida como el total de los automóviles que pueden ser vendidos en el país y que considera los producidos en el país y los importados durante cada período.

⁵ Incluye sólo los vehículos convencionales de la partida 8703. No incluye los vehículos del tipo casa rodante, ambulancias y similares, y *jeeps* con doble tracción.

⁶ Constituidas por vehículos bencineros para el transporte de personas (códigos arancelarios de la partida 8703; 2191, 2199, 2291, 2299, 2391, 2399, 2491 y 2499) y vehículos diésel o semidiésel (códigos arancelarios de la partida 8703; 3190, 3291, 3299 y 3390).

bencineros con cilindrada superior a 1.000 cm³ e inferior o igual a 1.500 cm³ (18,4%). Ambos tipos experimentaron una variación positiva en valor de 26,3% y 54,5%, respectivamente, entre los periodos enero-abril de 2002 y 2003.

Los vehículos bencineros con cilindrada superior a 1.500 cm³ e inferior o igual a 3.000 cm³ concentraron 60,8%, y los bencineros con cilindrada superior a 1.000 cm³ e inferior o igual a 1.500 cm³ representaron 27,6%, productos que

mostraron un alza de 36,6% y 57,0%, respectivamente, en los periodos comparados.

Del total de automóviles importados, los diésel participan de 8,2% de los montos y de 6,3% de los volúmenes en los primeros cuatro meses de 2003. La variación respecto de igual periodo de 2002, fue positiva, (23,8%) en valores y 21,1% en cuanto al número de unidades importadas, como se indica en el cuadro 3.

CUADRO 3

EVOLUCIÓN DE LA IMPORTACIÓN DE AUTOMÓVILES, POR CILINDRADA, 1999 - ABRIL 2003

(Millones de US\$ cif y unidades)

Cilindrada	1999		2000		2001		2002		ENERO-ABRIL								
	Valor	Cantidad	Valor	Cantidad	Valor	Cantidad	Valor	Cantidad	2002		2003		Participación (%) en 2003		Variación (%) 2003/2002		
									Valor	Cantidad	Valor	Cantidad	Valor	Cantidad	Valor	Cantidad	
Automóviles bencineros																	
Inferior o igual a 1.000 cm ³	11,5	3.181	10,2	3.010	8,2	2.360	6,2	1.698	4,1	1.069	0,9	283	0,4	1,0	-79,1	-73,5	
Superior a 1.000 cm ³ e inferior o igual a 1.500 cm ³	91,6	18.593	120,5	22.399	96,6	18.834	93,9	18.403	24,4	4.757	37,8	7.467	18,4	27,6	54,5	57,0	
Superior a 1.500 cm ³ e inferior o igual a 3.000 cm ³	259,1	35.138	389,2	44.689	338,4	38.836	330,9	41.043	101,3	12.042	127,9	16.447	62,3	60,8	26,3	36,6	
Superior a 3.000 cm ³	35,3	1.982	70,4	3.698	47,5	2.448	53,3	2.746	17,5	915	22,0	1.153	10,7	4,3	25,9	26,0	
Subtotal	397,5	58.894	590,2	73.796	490,7	62.478	484,3	63.890	147,3	18.783	188,5	25.350	91,8	93,7	28,0	35,0	
Automóviles diésel																	
Superior a 1.500 cm ³ e inferior o igual a 2.500 cm ³	3,8	350	12,2	1.212	23,0	2.570	32,9	3.315	11,5	1.225	14,5	1.502	7,0	5,6	25,8	22,6	
Superior a 2.500 cm ³	0,1	5	0,3	28	5,1	377	7,5	558	2,1	171	2,4	189	1,2	0,7	12,9	10,5	
Subtotal	3,9	355	12,6	1.240	28,1	2.947	40,4	3.873	13,6	1.396	16,9	1.691	8,2	6,3	23,8	21,1	
Total	401,3	59.249	602,8	75.036	518,8	65.425	524,7	67.763	160,9	20.179	205,4	27.041	100,0	100,0	27,6	34,0	

Fuente: Declaraciones de importación.

En el cuatrienio 1999-2002, la cantidad importada de automóviles presenta un incremento de 14,4%, al pasar de 59.249 unidades en 1999 a 67.763 unidades en 2002. Dicha tendencia se mantiene para los primeros cuatro meses de 2003, con un incremento de 34,0% respecto de igual período del año precedente.

Las principales zonas económicas de origen de la importación de automóviles, en el cuatrienio 1999-2002, fueron: Asia con un valor promedio de US\$253,5 millones, la Unión Europea con US\$103,5 millones y la Aladi con US\$103,1 millones. Los principales países de origen fueron: Japón con US\$132,7 millones promedio, Corea del Sur con US\$112,6 millones, Brasil con US\$54,3 millones, Argentina con US\$4,2 millones y Francia con US\$59,8 millones, según se consigna en el cuadro 4.

CUADRO 4

EVOLUCIÓN DE LA IMPORTACIÓN DE AUTOMÓVILES, POR ZONA ECONÓMICA DE ORIGEN, 1999 - ABRIL 2003

(Millones de US\$ cif y unidades)

Zona Económica	1999		2000		2001		2002 (*)		ENERO-ABRIL			
	Valor	Cantidad	Valor	Cantidad	Valor	Cantidad	Valor	Cantidad	2002		2003	
									Valor	Cantidad	Valor	Cantidad
Asia	232,9	37.419	314,9	40.708	237,0	30.020	229,1	29.283	75,8	9.276	91,7	11.545
Aladi	79,9	12.875	125,4	19.281	86,0	14.089	121,1	21.335	27,8	4.885	52,3	9.374
Unión Europea	57,9	6.323	95,5	9.903	140,2	15.783	120,5	12.902	40,2	4.565	44,1	4.744
Estados Unidos	22,7	1.781	48,0	3.188	34,9	3.399	36,0	2.104	9,9	578	11,2	645
Resto	7,9	851	19,0	1.956	20,7	2.134	18,1	2.139	7,2	875	6,2	733
	401,3	59.249	602,8	75.036	518,8	65.425	524,7	67.763	160,9	20.179	205,4	27.041

(*) Ordenados por valor importado en 2002.

Fuente: Declaraciones de importación.

Los gráficos 1 y 2 describen la importación de automóviles por zona económica de origen, en valor y cantidad. Asia detenta la mayor gravitación al registrar

49,1% y 50,6%, respectivamente, en el período bajo análisis.

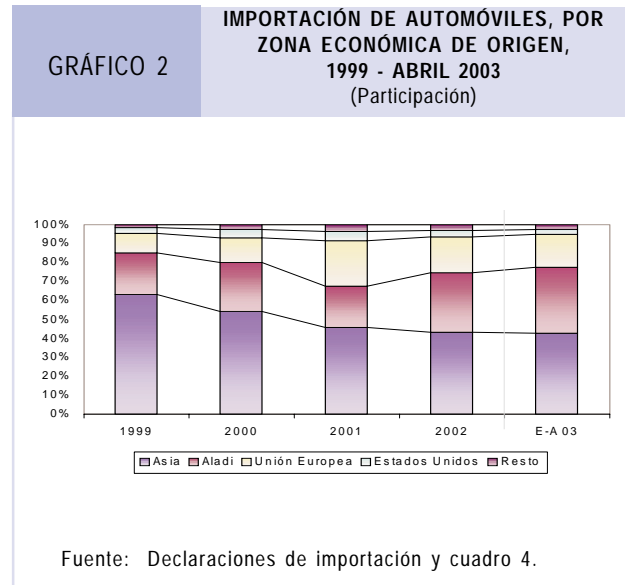
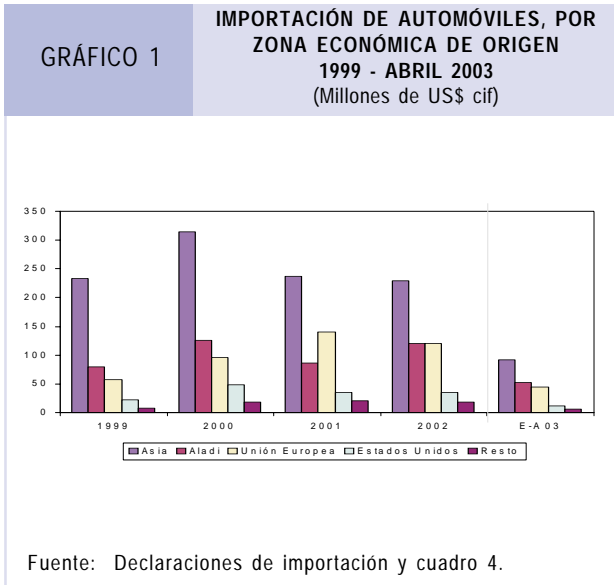

Considerando que las importaciones de automóviles bencineros son las de mayor relevancia dentro de los automóviles importados, se presenta a continuación un detalle de estos, incorporando información por cilindrada y país de origen para el período en estudio. Cabe destacar el volumen importado desde los siguientes orígenes para el período enero-abril de 2003: Japón 7.092 unidades, Argentina 4.362, Brasil 4.294 y Corea del Sur 3.445, según se detalla en el cuadro 5.

Al revisar las importaciones por origen y de acuerdo con sus cilindradas, destaca Argentina como el principal país de origen para el caso de los vehículos bencineros de cilindrada entre 1.500 cm³ y 3.000 cm³, que es el mayor segmento de vehículos importados. Cabe señalar, además, que en este segmento, en el año 2001, Brasil fue el principal proveedor.

CUADRO 5

**EVOLUCIÓN DE LA IMPORTACIÓN DE AUTOMÓVILES BENCINEROS, SEGÚN CILINDRADA,
POR PAÍS DE ORIGEN. 1999 - ABRIL 2003 (*)**
(Millones de US\$ cif y unidades)

CILINDRADA País	1999		2000		2001		2002		2002		ENERO-ABRIL 2003		% Var. 03/02	
	Valor	Cantidad	Valor	Cantidad	Valor	Cantidad	Valor	Cantidad	Valor	Cantidad	Valor	Cantidad	Valor	Cantidad
Inferior o igual a 1.000 cm³														
Corea del Sur	5,1	1.298	5,0	1.291	3,9	970	3,2	836	2,6	702	0,0	3	-99,8	-99,6
India	4,1	1.361	4,5	1.550	3,8	1.253	1,8	584	0,5	170	0,8	278	64,3	63,5
Brasil	1,0	218	0,1	20	0,0	1	1,1	226	1,0	197	-	-	-100,0	-100,0
Resto	1,3	304	0,6	149	0,5	136	0,2	52	-	-	0,0	2	-	-
Total	11,5	3.181	10,2	3.010	8,2	2.360	6,2	1.698	4,1	1.069	0,8	283	-79,6	-73,5
Superior a 1.000 cm³ e inferior o igual a 1.500 cm³														
Corea del Sur	45,5	10.249	55,0	10.844	35,0	6.450	33,4	6.447	9,2	1.762	7,4	1.426	-19,6	-19,1
Japón	31,3	5.280	37,1	5.798	23,1	3.931	26,2	4.817	4,3	788	15,9	2.951	265,2	274,5
Francia	4,4	704	12,7	2.136	20,4	3.537	16,7	3.026	5,8	1.065	6,7	1.233	16,3	15,8
Brasil	7,1	1.676	13,5	3.183	9,3	2.181	11,7	3.014	3,7	887	4,7	1.284	28,1	44,8
Argentina	-	-	0,0	1	1,6	316	3,2	583	-	-	2,4	447	-	-
Resto	3,4	684	2,2	437	7,3	2.419	2,6	516	1,4	255	0,6	126	-55,4	-50,6
Total	91,6	18.593	120,5	22.399	96,6	18.834	93,9	18.403	24,4	4.757	37,8	7.467	54,5	57,0
Superior a 1.500 cm³ e inferior o igual a 3.000 cm³														
Japón	78,5	11.407	98,8	9.548	75,4	7.886	91,3	9.699	29,4	3.097	35,8	3.825	21,6	23,5
Argentina	6,6	910	12,6	1.754	14,7	2.381	52,8	10.089	11,4	2.152	20,6	3.915	79,8	81,9
Francia	23,3	2.833	39,6	4.670	51,3	6.277	52,8	6.368	16,7	2.181	21,8	2.501	30,2	14,7
Brasil	32,1	5.791	65,3	10.352	37,9	6.560	38,1	5.790	8,0	1.211	19,8	3.010	146,8	148,6
Corea del Sur	46,3	5.944	71,0	8.458	61,6	6.847	36,7	4.360	17,4	1.892	14,2	1.858	-18,2	-1,8
Alemania	11,8	1.002	17,4	1.290	28,0	1.916	19,8	1.057	6,8	400	4,5	218	-33,8	-45,5
México	31,1	4.130	32,2	3.846	19,4	2.253	11,0	1.345	3,4	397	3,1	431	-7,8	8,6
Estados Unidos	10,5	1.020	19,6	1.530	16,6	1.159	11,0	748	2,5	165	3,3	214	33,9	29,7
Resto	18,9	2.101	32,6	3.241	33,4	3.557	17,5	1.587	5,7	547	4,8	475	-14,3	-13,2
Total	259,1	35.138	389,2	44.689	338,4	38.836	330,9	41.043	101,3	12.042	127,9	16.447	26,3	36,6
Superior a 3.000 cm³														
Estados Unidos	12,0	719	27,9	1.570	18,0	1.006	24,5	1.328	7,4	408	7,7	425	5,2	4,2
Japón	13,7	807	22,6	1.177	11,3	610	11,7	645	2,7	146	5,8	316	113,9	116,4
Alemania	4,0	90	7,8	202	8,0	220	7,1	167	1,9	44	2,7	59	40,7	34,1
Canadá	2,5	178	7,7	499	5,8	349	5,2	317	1,7	101	2,1	119	25,8	17,8
Corea del Sur	0,0	2	1,5	96	1,6	88	3,7	190	3,3	170	2,3	160	-29,7	-5,9
Resto	3,1	186	2,9	154	2,7	175	1,2	99	0,5	46	1,3	74	161,6	60,9
Total	35,3	1.982	70,4	3.698	47,5	2.448	53,3	2.746	17,5	915	22,0	1.153	25,9	26,0

(*) Ordenados por valor importado en 2002.
Fuente: Declaraciones de importación.

La importación de automóviles diésel, aunque de menor peso relativo en el total importado de vehículos, muestra un comportamiento positivo en los primeros cuatro meses de 2003 respecto de igual período de 2002, al crecer tanto en valor como en cantidad (23,8% y 21,1% respectivamente).

Entre enero y abril de 2003, la importación de estos vehículos alcanza a 1.691 unidades, de las cuales, los vehículos de cilindrada superior a 1.500 cm³ e inferior o igual a 2.500 cm³ son los de mayor participación (88,8%), como se aprecia en el cuadro 6.

CUADRO 6

**EVOLUCIÓN DE LA IMPORTACIÓN DE AUTOMÓVILES DIÉSEL, SEGÚN CILINDRADA,
POR PAÍS DE ORIGEN, 1999 - ABRIL 2003 (*)**
(Millones de US\$ cif y unidades)

CILINDRADA País	1999		2000		2001		2002		2002		ENERO-ABRIL 2003		% Var. 03/02	
	Valor	Cantidad	Valor	Cantidad	Valor	Cantidad	Valor	Cantidad	Valor	Cantidad	Valor	Cantidad	Valor	Cantidad
Superior a 1.500 cm³ e inferior o igual a 2.500 cm³														
Francia	0,1	15	1,3	183	4,8	703	11,6	1.410	4,5	561	3,3	396	-26,8	-29,4
Corea del Sur	3,5	304	9,6	840	12,0	1.061	8,5	806	4,0	371	4,3	403	6,0	8,6
Japón	0,0	2	0,0	18	1,1	106	7,3	494	1,5	109	3,4	219	134,4	100,9
Argentina	0,2	18	0,3	54	2,2	355	2,5	234	0,2	35	1,6	285	746,4	714,3
República Checa	-	-	-	-	0,4	46	1,0	102	0,6	60	0,2	16	-69,2	-73,3
Resto	0,1	11	0,9	116	2,5	299	2,1	269	0,7	89	1,6	183	136,1	105,6
Total	3,8	350	12,2	1.211	23,0	2.570	32,9	3.315	11,5	1.225	14,5	1.502	25,8	22,6
Superior a 2.500 cm³														
Corea del Sur	-	-	0,0	1	4,1	287	4,2	269	0,4	31	1,5	96	264,4	209,7
Austria	-	-	-	-	0,2	7	1,2	55	1,1	53	0,0	1	-97,4	-98,1
Japón	-	-	0,1	7	0,3	21	1,0	69	0,2	13	0,2	13	60,4	0,0
Zona Franca de Iquique	-	-	0,0	8	0,2	33	0,9	144	0,4	73	0,4	65	-10,7	-11,0
Estados Unidos	0,0	3	0,1	6	0,1	7	0,2	9	-	-	0,2	6	-	-
Resto	0,0	2	0,1	6	0,2	22	0,1	12	0,0	1	0,1	8	585,0	700,0
Total	0,1	5	0,3	28	5,1	377	7,5	558	2,1	171	2,4	189	12,9	10,5

(*) Ordenados por valor importado en 2002.
Fuente: Declaraciones de importación.

La producción nacional en el cuatrienio 1999-2002, muestra un importante incremento, al subir de 1.468 unidades en 1999 a 5.901 unidades en 2002. No obstante, entre enero y abril de 2003, respecto de igual período del año anterior, la producción muestra una caída de 56,6%, al bajar de 1.658 unidades a solo 720 unidades.

Camionetas

La oferta global de camionetas, entre enero y abril de 2003 experimentó una caída de 16,5% respecto de igual período del año precedente, con una oferta potencial en el

mercado local de 10.463 unidades, versus 12.529 unidades en igual período de 2002.

Por otra parte, las importaciones cayeron 10,8% y la producción nacional 29,4%, al comparar los períodos enero-abril de 2003 con igual lapso de 2002. Cabe consignar que la importación de camionetas representa 74,2% de la oferta global de vehículos en los primeros cuatro meses de 2003.

CUADRO 7

EVOLUCIÓN DE LA OFERTA GLOBAL DE CAMIONETAS, 1999 - ABRIL 2003
(Unidades)

Año	Importación	Producción Nacional	Oferta Global
1999	15.583	12.524	28.107
2000	20.832	13.978	34.810
2001	25.876	10.473	36.349
2002	27.759	10.892	38.651
Enero-abril 2002	8.712	3.817	12.529
Enero-abril 2003	7.768	2.695	10.463
Variación 2003/2002 (%)	-10,8	-29,4	-16,5

Fuente: Declaraciones de importación y Corfo.

Al apreciar en detalle la importación de camionetas⁷, se observa que su monto cif en el primer tercio de 2003 alcanzó a US\$63,2 millones, cifra que representa un alza de 0,4% en comparación con igual lapso de 2002. La cantidad de camionetas cae 10,8% en los periodos comparados, al bajar de 8.712 unidades en enero-abril de 2002 a 7.768 unidades en los primeros cuatro meses de 2003.

En el cuatrienio 1999-2002, la cantidad importada de camionetas muestra un crecimiento promedio simple

sostenido de 21,7%, alcanzando en 2002 un total de 27.759 unidades. El valor también alcanzó un crecimiento promedio simple sostenido en el mismo cuatrienio de 14,2%, con un monto de US\$202,1 millones en 2002.

Asimismo, cabe destacar, que los principales países proveedores de camionetas durante el periodo enero-abril de 2003, fueron: Japón (3.857 unidades), Corea del Sur (1.144 unidades), Brasil (1.032 unidades), Tailandia (656 unidades) y Argentina (580 unidades), como se detalla en el cuadro 8.

CUADRO 8

EVOLUCIÓN DE LA IMPORTACIÓN DE CAMIONETAS, POR PAÍS DE ORIGEN, 1999 - ABRIL 2003 (*)

(Millones de US\$ cif y unidades)

País	1999		2000		2001		2002		2002		ENERO-ABRIL 2003		% Var. 03/02	
	Valor	Cantidad	Valor	Cantidad	Valor	Cantidad	Valor	Cantidad	Valor	Cantidad	Valor	Cantidad	Valor	Cantidad
Japón	26,0	2.702	33,4	3.924	69,0	12.111	92,2	15.858	28,2	5.070	27,6	3.857	-2,2	-23,9
Tailandia	6,1	558	27,4	2.547	28,7	2.851	32,5	3.157	11,1	1.142	7,1	656	-36,3	-42,6
Brasil	17,0	1.953	32,8	3.725	28,1	3.517	20,0	2.592	6,8	795	8,4	1.032	23,0	29,8
Argentina	15,7	1.568	14,2	1.369	13,2	1.217	18,4	1.749	3,7	334	6,0	580	64,5	73,7
Corea del Sur	16,8	2.520	28,6	4.064	24,7	3.433	16,1	2.322	4,6	652	7,7	1.144	65,8	75,5
México	39,3	4.776	32,6	3.665	20,1	2.161	11,4	1.246	4,6	470	1,9	169	-58,8	-64,0
Estados Unidos	13,9	1.241	13,8	1.153	7,1	473	7,6	513	2,6	155	3,3	219	27,5	41,3
Canadá	4,0	225	6,6	337	1,2	72	2,4	165	1,0	63	0,7	45	-29,7	-28,6
Resto	0,3	40	0,4	48	0,3	41	1,3	157	0,3	31	0,5	66	79,0	112,9
Total	139,2	15.583	189,8	20.832	192,4	25.876	202,1	27.759	62,9	8.712	63,2	7.768	0,4	-10,8

(*) Ordenados por valor importado en 2002.

Fuente: Declaraciones de importación.

Furgones

El valor de la importación de furgones en el período enero-abril de 2003, experimentó un incremento de 23,9% respecto de igual lapso del año anterior. En efecto, durante los meses mencionados este alcanzó a US\$14,8 millones, versus US\$12,0 millones de igual período del año precedente. La cantidad de furgones ingresados también mostró un alza similar (25,8%) al subir de 1.776 unidades

en el período enero-abril de 2002 a 2.234 unidades en igual período de 2003.

Al revisar en detalle las importaciones⁸, en el trienio 1999-2001, se observa un incremento sostenido (28,8% promedio simple) en el número de unidades importadas, alcanzando el año 2001 a 8.448 unidades, situación que se revierte en 2002, al caer las unidades importadas en 15,1% respecto del año anterior, como se indica en el cuadro 9.

CUADRO 9

EVOLUCIÓN DE LA IMPORTACIÓN DE FURGONES, POR PAÍS DE ORIGEN, 1999 - ABRIL 2003 (*)

(Millones de US\$ cif y unidades)

País	1999		2000		2001		2002		2002		ENERO-ABRIL 2003		% Var. 03/02	
	Valor	Cantidad	Valor	Cantidad	Valor	Cantidad	Valor	Cantidad	Valor	Cantidad	Valor	Cantidad	Valor	Cantidad
Argentina	1,1	97	4,7	606	16,4	2.155	18,5	2.739	6,4	902	4,1	585	-35,8	-35,1
Francia	12,5	1.948	16,2	2.369	13,1	2.097	13,4	2.007	2,5	417	4,4	609	77,6	46,0
Corea del Sur	4,7	717	10,3	1.527	9,4	1.368	6,8	954	1,6	237	1,0	144	-37,3	-39,2
Brasil	2,1	415	4,3	838	3,6	637	3,2	651	0,3	50	1,2	282	267,7	464,0
Portugal	-	-	-	-	3,3	519	2,6	385	-	-	2,8	402	-	-
Japón	5,0	704	5,0	661	3,0	472	2,4	357	0,7	109	0,6	82	-24,1	-24,8
España	6,7	1.073	6,1	969	7,3	1.158	0,5	75	0,4	60	0,7	128	68,7	113,3
Resto	1,6	164	1,3	99	0,5	42	0,0	3	0,0	1	0,0	2	502,9	100,0
Total	33,6	5.118	47,8	7.069	56,7	8.448	47,4	7.171	12,0	1.776	14,8	2.234	23,9	25,8

(*) Ordenados por valor importado en 2002.

Fuente: Declaraciones de importación.

⁷ Constituidas por los códigos arancelarios de la partida 8704; 2121, 2129, 2161, 2169, 2220, 2340, 3121, 3129, 3161, 3169, 3220, 3260, 9020 y 9060.

⁸ Constituidas por los códigos arancelarios de la partida 8704; 2111, 2112, 2119, 2210, 3111, 3119, 3210 y 9010.

Cabe consignar finalmente, que los principales países de origen de la importación de furgones, durante el cuatrimestre enero-abril de 2003 fueron: Francia (609 unidades), Argentina (585 unidades), Portugal (402 unidades) y Brasil (282 unidades).

Venta Doméstica de Vehículos Nuevos

En el cuatrienio 1999-2002, la venta doméstica de vehículos nuevos entre 1999 y 2000, cae en 2001 y se

recupera en 2002 (pero sin llegar a los niveles del primer bienio). En el año 2000 se alcanza el mayor volumen de ventas del cuatrienio, con 108.755 unidades, cifra muy inferior a la alcanzada a mediados de los años noventa⁹.

Adicionalmente, cabe señalar que en los primeros cuatro meses de 2003, las ventas en el mercado local experimentan un incremento de 14,8%, llegando a 35.853 unidades, como se puede apreciar en el cuadro 10.

CUADRO 10		VENTA DOMÉSTICA DE VEHÍCULOS NUEVOS, POR TIPO, 1999 - ABRIL 2003					
(Unidades)							
Año	Autos ⁽¹⁾	Camionetas ⁽²⁾	Total	Autos ⁽¹⁾	Camionetas ⁽²⁾	Total	(%) Var. 2003/2002
1999	68.132	36.289	104.421				
2000	71.499	37.256	108.755				
2001	64.269	34.062	98.331				
2002	71.204	31.312	102.516				
Mes	2002			2003			
Enero	5.086	2.747	7.833	6.935	2.789	9.724	24,1
Febrero	4.544	1.927	6.471	5.375	2.174	7.549	16,7
Marzo	5.997	2.528	8.525	6.476	2.888	9.364	9,8
Abril	5.390	3.025	8.451	6.739	2.477	9.216	9,1
Acumulado	21.017	10.227	31.244	25.525	10.328	35.853	14,8
(1) Incluye autos y jeeps.							
(2) Incluye camionetas y furgones.							
Fuente: ANAC. A.G.							

⁹ En 1997 se alcanza el mayor nivel de ventas con 175.475 unidades.

Redestinación de las Exportaciones hacia Argentina en 2002¹

Introducción

Durante el año 2002, las exportaciones chilenas hacia Argentina llegaron a US\$232 millones, lo cual representó una caída de casi 60% respecto de 2001. La caída de las exportaciones alcanzó un monto de US\$323 millones. Este trabajo tiene por objetivo caracterizar la contracción de las exportaciones nacionales a Argentina de acuerdo con la situación que enfrentaron los exportadores nacionales en dicho país y en el resto del mundo durante los años 2001 y 2002. En otras palabras, se busca establecer si los exportadores nacionales pudieron redestinar sus productos a otros mercados.

Metodología y resultados obtenidos

A partir de una muestra representativa de los exportadores a Argentina, se calculó el cambio en las exportaciones de cada uno de los agentes (RUT) entre los años 2001 y 2002 y se comparó con la evolución de las exportaciones de estos mismos agentes al resto del mundo en ese bienio. De esta forma se obtiene una muestra que cubre más de 650 de los principales exportadores.

Se seleccionó la muestra a estudiar, por RUT del exportador, para cubrir así la situación de los exportadores al mercado argentino en el año 2001. Otra alternativa era considerar la evolución de los productos, aproximación que también se realizó porque permite identificar los sectores económicos en los cuales se produce redestinación; sin embargo, metodológicamente tiene algunas limitaciones menores en comparación con el primer enfoque, lo que lleva a sobreestimar la redestinación.

Con la variación en las envíos de los exportadores hacia Argentina entre los años 2001 y 2002, se realizó la siguiente clasificación: Se consideró que los exportadores que redestinaron su producción son aquellos que aumentaron sus exportaciones al resto del mundo y las redujeron en Argentina. Con ese criterio, se establece que efectivamente se pudieron enviar a otros países US\$105 millones, cantidad equivalente a un tercio del menor monto de las exportaciones registradas entre los años 2002 y 2001 hacia Argentina. El cuadro 1 permite apreciar lo señalado:

¹ Elaborado en el Departamento de Política Comercial (Cabezas, 2003). Se agradece a Esteban Jadresic y Rodrigo Valdés por sus comentarios.

CUADRO 1

REDESTINACIÓN DE EXPORTACIONES HACIA ARGENTINA, POR CATEGORÍA, EN EL BIENIO 2001 - 2002

(Millones de US\$ fob)

Categoría	2001			2002			
	Monto	%	N.º Empresas	Monto	Variación 2002-2001	Exportaciones en 2001 de exportadores que abandonan Argentina	Redestinación
Redestinables(R)	209,6	39,1	264	65,8	-143,8	12	105 ³
Redestinables probables (RP)	226,7	42,3	193	42,3	-184,4	29	
No redestinables (NR)	50,4	9,4	123	14,2	-36,2	19 ²	
Estables (E)	49,4	9,2	105	87,6	38,2	0	
Total Muestra¹	536	100,0	685	210	-326,0		

¹ Se escogió la muestra entre exportadores que registraron operaciones por valor promedio mayor a US\$50.000 en el trienio 1999-2001. Ello representa 96,5% de las exportaciones hacia Argentina en 2001.

(R) Exportaciones redestinables: Corresponden a aquellas empresas que registraron una caída porcentual en las exportaciones hacia Argentina y un incremento porcentual en los envíos al resto del mundo.

(PR) Probables redestinaciones: Corresponden a aquellas empresas que en el bienio 2001-2002 mostraron caídas porcentuales tanto en Argentina como en el resto del mundo, pero cuya caída hacia el país transandino fue más importante.

(NR) Exportaciones no redestinables: Para estas empresas la caída porcentual de las exportaciones hacia Argentina es menor a la registrada en sus otros mercados.

(E) Exportaciones estables: Esta categoría agrupa a empresas que entre 2001 y 2002 aumentaron sus exportaciones hacia Argentina.

² El 80% de esta categoría desaparece también como empresa exportadora al resto del mundo.

³ Se calcula como la caída en las exportaciones hacia Argentina, medida en valor absoluto, si este valor es menor al aumento de exportaciones en el resto del mundo. En caso contrario, este último valor es el que se registra.

Al analizar la información por sectores económicos, utilizando el mismo criterio del *Informe de Política Monetaria* de mayo de 2003, se observa que los rubros agricultura y minería presentan un alto grado de diversificación de los envíos; en fruticultura, por ejemplo, alcanzó a 63% y en minería a 92%. En el sector industrial la diversificación de

los envíos es importante en los rubros: agroindustrial (43%), celulosa y otros (27%), productos químicos (31%) y dentro de estos últimos destacan los químicos preparados con 62%. Bajo grado de redestinación se observó en el ítem maquinaria y equipos que alcanza sólo a 16%.

CUADRO 2

EXPORTACIONES HACIA ARGENTINA CLASIFICADAS DE ACUERDO CON LA CIU, 2001 - 2002

(Millones de US\$ fob)

Descripción	2001	2002	Variación 2002/2001	Porcentaje de redestinación
100 AGRICULTURA, FRUTICULTURA, GANADERÍA, SILVICULTURA Y PESCA EXTRACTIVA	39,1	7,9	31,2	43
110 Agrícola, fruticultura y ganadería	38,6	7,5	31,1	43
Agricultura	11,5	3,3	8,2	12
Fruticultura	22,5	3,0	19,6	63
Ganadería	4,6	1,3	3,4	8
120 Silvicultura	0,4	0,3	0,1	20
200 MINERÍA	57,6	16,6	40,9	92
300 INDUSTRIA	438,8	178,6	260,3	31
310 Industria alimentaria, bebidas, licores y tabaco	82,6	26,6	56,0	43
Alimentos y alimentos forrajeros	70,2	25,2	45,0	44
Bebidas, líquidos, alcoholes y tabaco	12,4	1,4	11,0	39
320 Industria textil, prendas de vestir y cuero	18,3	4,4	13,8	19
330 Forestales y muebles de madera	8,3	4,1	4,2	65
340 Celulosa, papel, cartón, editoriales e imprenta	82,3	34,2	48,1	27
Celulosa, papel y cartón	62,0	23,1	38,9	29
Editoriales e imprenta	20,3	11,1	9,2	19
350 Productos químicos básicos y preparados, petróleo y derivados, caucho y plástico	113,0	55,1	57,9	31
Productos químicos básicos	44,3	24,7	19,6	9
Productos químicos preparados	14,7	8,5	6,2	62
Petróleo y derivados, caucho y plástico	54,0	22,0	32,0	39
360 Productos de barro, loza y porcelana, vidrio y productos minerales no metálicos	7,6	4,2	3,4	98
370 Industria básica del hierro y del acero, industria básica de metales no ferrosos	27,5	19,5	7,9	83
380 Productos metálicos, maquinaria, equipos, material eléctrico, instrumentos de medida y material de transporte	98,3	29,7	68,6	16
Productos metálicos, máquinas, accesorios y equipos eléctricos y equipos profesionales	42,4	12,9	29,6	22
Maquinaria y equipos no eléctricos	46,6	13,7	32,9	12
Material de transporte	9,3	3,2	6,1	4
390 Industria manufacturera no expresada	1,0	0,7	0,3	31
900 OTROS	19,9	29,6	-9,7	0
TOTAL	555,4	232,8	322,6	41

Fuente: Declaraciones de exportación.

Extensión: Análisis de resultados a partir de un grupo de control

Como este ejercicio se realizó bajo el supuesto de que las exportaciones al resto del mundo se mantenían constantes, para profundizar el análisis se incorporó la evolución de un grupo de control el cual corresponde a empresas que no exportaron a Argentina, pero sí a otros mercados, para la misma canasta de productos que se envió al mercado transandino. De esta forma, se verifica que, en conjunto, las exportaciones del grupo de control cayeron en 0,6%. Aplicando la evolución del grupo de control a las exportaciones hacia el resto del mundo de las principales categorías de la CIU, se establece que el valor calculado

difiere en menos de 0,5% del encontrado inicialmente, alcanzando también a US\$105 millones de redestinación.

Conclusiones

Del presente estudio se concluye que de la caída de las exportaciones hacia Argentina entre 2001 y 2002 se redestinó a otros mercados un tercio de los envíos, los que corresponden principalmente a cobre, productos agroindustriales, químicos y frutícolas.

Por otra parte, al sensibilizar los resultados con el estudio de un grupo de control, se deduce que el valor de redestinación no difiere significativamente del encontrado en este ejercicio (US\$105 millones).

III ESTADÍSTICAS DE COMERCIO EXTERIOR



EXPORTACIONES



RESUMEN DE LAS EXPORTACIONES DE CHILE
(Millones de US\$ fob)

Fecha	AGRICULTURA, FRUTICULTURA GANADERÍA, SILVICULTURA Y PESCA EXTRACTIVA	Parti- cipación (%)	MINERÍA	Parti- cipación (%)	INDUSTRIA	Parti- cipación (%)	OTROS	Parti- cipación (%)	ZONA FRANCA	Parti- cipación (%)	TOTAL	Acumulado
1997	1.630,9	9,1	7.839,1	43,8	7.046,4	39,4	1,4	0,0	1.370,0	7,7	17.887,8	-
1998	1.706,7	10,4	6.383,4	38,9	6.847,8	41,8	1,7	0,0	1.456,0	8,9	16.395,6	-
1999	1.719,2	10,0	7.074,2	41,2	7.304,0	42,5	0,8	0,0	1.071,8	6,2	17.170,1	-
2000	1.691,2	8,8	8.346,5	43,5	8.170,0	42,5	0,7	0,0	997,3	5,2	19.205,7	-
2001 (*)	1.716,7	9,3	7.511,1	40,8	8.206,5	44,6	2,0	0,0	957,4	5,2	18.393,7	-
2002 (*)	1.766,9	9,6	7.319,1	39,8	8.355,4	45,4	0,9	0,0	960,2	5,2	18.402,4	-
2002 (*)												
Enero	239,9	14,0	685,0	39,9	705,6	41,1	0,1	0,0	86,5	5,0	1.717,1	1.717,1
Febrero	231,3	16,2	579,6	40,7	547,5	38,4	0,0	0,0	67,2	4,7	1.425,6	3.142,7
Marzo	305,8	19,5	578,2	36,9	595,8	38,0	0,0	0,0	87,9	5,6	1.567,7	4.710,4
Abril	315,5	17,9	636,5	36,1	726,9	41,3	0,0	0,0	83,0	4,7	1.762,0	6.472,4
Mayo	153,1	9,9	604,8	39,2	701,7	45,5	0,1	0,0	81,7	5,3	1.541,4	8.013,8
Junio	88,3	5,4	754,1	45,8	725,2	44,0	0,0	0,0	79,5	4,8	1.647,1	9.660,9
Julio	69,2	5,0	566,8	40,6	678,0	48,6	0,1	0,0	82,0	5,9	1.396,2	11.057,1
Agosto	70,4	5,1	544,7	39,4	689,3	49,8	0,2	0,0	78,8	5,7	1.383,4	12.440,4
Septiembre	49,1	3,6	494,1	36,7	734,5	54,5	0,1	0,0	69,7	5,2	1.347,5	13.787,9
Octubre	46,7	2,9	683,9	42,3	804,7	49,8	0,1	0,0	81,2	5,0	1.616,6	15.404,5
Noviembre	55,8	3,8	630,4	42,7	708,6	48,0	0,1	0,0	80,6	5,5	1.475,4	16.879,9
Diciembre	141,7	9,3	561,1	36,9	737,6	48,5	0,1	0,0	82,0	5,4	1.522,5	18.402,3
2003 (*)												
Enero	200,5	10,8	782,5	42,1	788,2	42,4	0,1	0,0	87,0	4,7	1.858,3	1.858,3
Febrero	182,2	11,8	637,6	41,1	649,7	41,9	0,1	0,0	80,0	5,2	1.549,5	3.407,8
Marzo	280,3	15,9	620,2	35,3	780,7	44,4	0,0	0,0	78,0	4,4	1.759,3	5.167,1
Abril	307,0	17,0	672,8	37,2	755,2	41,7	0,0	0,0	74,0	4,1	1.809,0	6.976,2
Ene-Abr 2002	1.092,6	16,9	2.479,2	38,3	2.575,8	39,8	0,2	0,0	324,6	5,0	6.472,4	-
Ene-Abr 2003	970,1	13,9	2.713,1	38,9	2.973,8	42,6	0,2	0,0	319,0	4,6	6.976,2	-
% Variación												
2003/2002	-11,2	-	9,4	-	15,5	-	10,5	-	-1,7	-	7,8	-

(*) Cifras sujetas a modificación debido a los informes de variación de valor (IVV).

Fuente: Declaración de exportación con IVV ajustados a la fecha de la declaración de la exportación asociada.

EXPORTACIONES DE CHILE CLASIFICADAS DE ACUERDO CON LA CIU
(Millones de US\$ fob)

Especificación	1997	1998	1999	2000	2001	2002	ENERO - ABRIL		
							2002	2003	% Var. 03/02
100 AGRICULTURA, FRUTICULTURA, GANADERÍA, SILVICULTURA Y PESCA EXTRACTIVA	1.630,9	1.706,7	1.719,2	1.691,2	1.716,7	1.766,9	1.092,6	970,1	-11,2
110 Agricultura, fruticultura y ganadería	1.484,7	1.644,7	1.631,0	1.613,0	1.650,4	1.704,5	1.069,8	949,6	-11,2
Agricultura	173,3	219,1	212,1	223,2	200,2	186,6	112,2	110,9	-1,2
Fruticultura	1.284,5	1.390,2	1.393,0	1.367,9	1.423,9	1.493,3	943,3	812,1	-13,9
Ganadería	26,8	35,4	25,9	21,9	26,4	24,5	14,3	26,6	86,3
120 Silvicultura	116,2	32,3	57,9	51,8	39,9	38,6	12,7	9,1	-28,1
130 Pesca extractiva	30,0	29,7	30,3	26,4	26,4	23,8	10,1	11,4	12,4
200 MINERÍA	7.839,1	6.383,4	7.074,2	8.346,5	7.511,1	7.319,1	2.479,2	2.713,1	9,4
Cobre y hierro	6.764,5	5.436,5	6.176,9	7.427,8	6.674,6	6.419,1	2.172,2	2.384,7	9,8
Resto	1.074,6	946,9	897,4	918,7	836,6	900,0	307,1	328,3	6,9
300 INDUSTRIA	7.046,4	6.847,8	7.304,0	8.170,0	8.206,5	8.355,4	2.575,8	2.973,8	15,5
310 Industria alimentaria, bebidas, licores y tabaco	3.147,2	3.116,9	3.185,0	3.223,3	3.341,2	3.486,8	1.095,3	1.199,6	9,5
Alimentos y alimentos forrajeros	2.681,1	2.535,9	2.597,9	2.601,6	2.700,2	2.843,9	901,8	999,6	10,8
Bebidas, líquidos, alcoholes y tabaco	466,1	581,0	587,1	621,7	641,0	642,9	193,5	200,0	3,4
320 Industria textil, prendas de vestir y cuero	225,5	184,8	163,0	180,0	174,4	142,1	44,3	43,0	-3,0
Textiles y confecciones de prendas de vestir	192,7	157,5	135,1	146,7	142,0	114,4	35,3	36,6	3,7
Curtiembre, talabartería, cuero y pieles, calzado	32,8	27,2	27,9	33,3	32,4	27,7	9,0	6,4	-29,0
330 Forestales y muebles de madera	839,1	732,8	920,2	936,2	1.014,2	1.154,8	345,1	398,6	15,5
Forestal	783,8	678,9	862,7	880,2	964,8	1.098,1	328,1	383,1	16,8
Muebles	55,3	53,9	57,5	56,0	49,5	56,7	17,0	15,6	-8,6
340 Celulosa, papel, cartón, editoriales e imprenta	971,2	949,7	1.120,8	1.407,0	1.125,8	1.120,4	355,5	355,1	-0,1
Celulosa, papel y cartón	837,4	821,1	1.029,3	1.319,7	1.052,2	1.068,9	333,7	346,3	3,8
Editoriales e imprenta	133,8	128,7	91,6	87,2	73,6	51,5	21,9	8,8	-59,7
350 Productos químicos básicos y preparados, petróleo y derivados, caucho y plástico	973,9	884,3	926,0	1.409,8	1.556,8	1.488,2	449,6	664,7	47,9
Productos químicos básicos	457,7	382,6	427,6	672,2	711,5	683,6	183,2	292,0	59,4
Productos químicos preparados	156,2	151,2	155,9	186,6	208,5	211,5	65,8	65,8	0,0
Petróleo y derivados, caucho y plástico	360,0	350,5	342,4	551,1	636,8	593,1	200,5	306,9	53,0
360 Productos de barro, loza y porcelana, vidrio y productos minerales no metálicos	42,3	49,6	55,3	50,4	52,7	51,1	14,8	18,1	22,7
370 Industria básica del hierro y del acero, industria básica de metales no ferrosos	256,7	266,4	269,1	304,3	295,9	328,8	100,2	124,3	24,1
380 Productos metálicos, maquinaria, equipos, material eléctrico, instrumentos de medida y material de transporte	567,8	635,9	641,6	643,5	620,6	557,0	162,8	164,6	1,1
Productos metálicos, maquinaria, equipos, material eléctrico e instrumentos de medida	367,4	362,2	387,8	362,0	382,3	307,1	97,5	97,9	0,4
Material de transporte	200,4	273,7	253,8	281,5	238,3	249,9	65,3	66,7	2,3
390 Industria manufacturera no expresada	22,6	27,4	23,1	15,5	24,7	26,3	8,3	5,9	-29,1
900 OTROS	1,4	1,7	0,8	0,7	2,0	0,9	0,2	0,2	10,5
ZONA FRANCA	1.370,0	1.456,0	1.071,8	997,3	957,4	960,2	324,6	319,0	-1,7
TOTAL	17.887,8	16.395,6	17.170,1	19.205,7	18.393,7	18.402,4	6.472,4	6.976,2	7,8

Fuente: Declaración de exportación con IVV ajustados a la fecha de la declaración de la exportación asociada.

EXPORTACIONES DE CHILE CLASIFICADAS POR PAÍS DE DESTINO
(Millones de US\$ fob)

País	1999	2000	2001	2002	ENERO - ABRIL		
					2002	2003	% Var. 03/02
AMÉRICA	6.709,5	7.400,9	7.600,5	7.410,9	2.696,0	2.667,6	-1,1
AMÉRICA LATINA	3.399,2	3.923,8	3.914,1	3.466,1	1.143,0	1.166,3	2,0
Asociación Latinoamericana de Integración, Aladi	3.223,1	3.739,2	3.694,9	3.206,4	1.064,3	1.030,4	-3,2
Mercado Común del Sur, Mercosur	1.508,1	1.672,3	1.472,9	944,3	328,8	339,6	3,3
Argentina	707,2	616,0	535,5	203,2	66,0	79,7	17,2
Brasil	696,9	949,2	829,9	678,9	235,9	242,7	2,9
Paraguay	47,4	47,2	46,0	24,3	10,2	6,2	-39,3
Uruguay	56,7	60,0	61,5	38,0	14,7	11,0	-25,2
Bolivia	191,4	165,3	143,1	138,3	45,1	43,2	-4,2
Colombia	204,3	235,8	240,8	271,7	87,2	93,2	6,8
Cuba	33,0	36,5	36,2	41,6	11,6	12,2	5,2
Ecuador	104,6	153,3	222,0	249,6	71,5	98,1	37,2
México	632,9	817,3	825,4	908,1	310,1	292,5	-5,7
Perú	353,2	430,6	471,2	451,5	143,7	129,9	-9,6
Venezuela	195,5	228,2	283,5	201,2	66,3	21,7	-67,3
Costa Rica	46,9	49,6	51,8	64,5	20,6	24,9	21,1
Guatemala	23,3	25,5	58,0	71,1	21,4	44,0	105,4
Panamá	26,0	30,6	22,7	29,1	7,7	31,6	307,8
República Dominicana	31,4	28,1	28,6	34,4	10,8	8,3	-22,9
Resto de América Latina	48,5	50,7	58,0	60,5	18,1	27,0	49,1
AMÉRICA DEL NORTE	3.304,2	3.460,1	3.679,7	3.937,5	1.550,4	1.498,1	-3,4
Canadá	194,7	240,9	258,6	261,4	89,6	92,9	3,7
Estados Unidos	3.109,5	3.219,2	3.421,1	3.676,0	1.460,8	1.405,3	-3,8
RESTO DE AMÉRICA	6,1	17,0	6,7	7,4	2,5	3,2	26,9
EUROPA	4.434,7	4.844,1	4.879,7	4.518,4	1.697,9	1.731,7	2,0
Unión Europea, UE	4.202,2	4.500,8	4.519,6	4.235,4	1.625,2	1.646,2	1,3
Alemania	577,1	451,7	514,4	424,8	147,4	208,8	41,7
Austria	8,6	11,2	13,5	10,3	2,7	3,3	20,9
Belgica	302,5	365,8	229,4	226,5	78,8	87,8	11,4
Dinamarca	45,8	48,8	56,5	58,7	16,1	20,5	27,3
España	334,1	388,1	344,4	359,6	129,8	147,7	13,8
Finlandia	51,3	55,2	36,1	50,8	16,0	22,1	37,6
Francia	504,3	628,5	600,8	639,1	235,7	248,3	5,3
Grecia	25,9	47,8	41,5	65,0	26,3	25,2	-4,3
Irlanda	15,7	20,4	24,5	30,1	7,8	9,1	16,4
Italia	655,3	816,8	800,3	866,3	301,0	331,0	10,0
Luxemburgo	0,2	0,4	1,0	0,1	0,0	0,2	+
Países Bajos	513,4	454,3	527,9	539,8	246,2	264,4	7,4
Portugal	19,7	20,2	21,1	16,5	6,0	7,9	31,7
Reino Unido	1.081,1	1.070,3	1.228,0	804,7	365,8	233,8	-36,1
Suecia	67,1	121,2	80,2	143,2	45,5	36,1	-20,7
Bulgaria	13,4	67,5	33,9	30,0	0,1	5,9	+
Noruega	62,7	30,7	42,1	26,3	6,3	7,8	23,5
Suiza	91,9	110,8	153,3	68,1	22,6	12,2	-45,9
Turquia	46,1	75,8	71,6	83,3	28,5	34,5	21,3
Resto de Europa	18,5	58,5	59,3	75,2	15,2	25,0	63,9
ASIA	4.720,4	5.631,2	4.607,1	5.148,4	1.615,4	2.114,0	30,9
Arabia Saudita	60,7	151,6	55,9	76,2	40,7	31,7	-22,2
China (1)	566,9	965,6	1.069,8	1.269,6	382,8	567,3	48,2
Corea del Sur	701,8	794,6	550,7	711,6	247,7	333,9	34,8
Emiratos Árabes Unidos (2)	28,4	36,6	32,5	136,0	39,9	27,2	-31,7
Filipinas	55,2	68,1	52,9	38,8	18,1	28,3	56,8
India	103,2	123,1	112,2	184,2	51,5	98,3	90,9
Indonesia	96,1	103,8	41,9	64,3	15,9	22,9	44,0
Irán	21,7	59,8	57,5	25,7	14,7	12,4	-15,1
Japón	2.353,8	2.538,7	2.135,6	1.948,7	612,7	756,6	23,5
Malasia	67,1	54,8	31,8	21,6	4,6	11,4	148,6
Singapur	39,8	32,5	24,4	35,8	10,8	15,5	42,9
Sri Lanka	15,1	16,6	13,4	16,5	5,2	4,3	-16,6
Tailandia	47,7	37,0	45,9	51,3	17,4	16,1	-7,2
Taiwán	521,1	605,6	352,2	532,9	144,1	163,7	13,6
Resto de Asia	41,9	42,7	30,4	35,2	9,5	24,3	156,3
ÁFRICA	52,6	80,3	81,9	69,2	19,6	30,9	57,8
Egipto	8,2	11,7	8,9	3,4	0,0	0,3	-
Marruecos	7,6	6,6	7,1	6,5	2,8	3,2	11,4
Namibia	0,0	12,4	9,0	0,2	0,2	0,1	-
Nigeria	0,2	2,2	9,4	14,1	4,3	1,8	-57,0
Sudáfrica	30,7	34,6	32,9	36,3	9,0	21,1	134,9
Resto de África	5,9	12,8	14,6	8,7	3,3	4,4	35,6
OCEANÍA	56,6	63,8	56,9	69,2	17,8	22,3	25,5
Australia	39,2	46,5	40,6	53,6	12,7	14,6	15,1
Nueva Zelanda	9,7	10,0	9,4	9,2	3,3	5,6	70,3
Polinesia Francesa	3,3	2,5	2,9	1,9	1,0	0,3	-65,7
Samoa Occidental	2,0	2,3	1,4	2,3	0,4	1,1	211,3
Resto de Oceanía	2,5	2,4	2,5	2,3	0,4	0,7	52,0
OTROS NO ASIGNADOS A ZONAS ECONÓMICAS (3)	124,6	188,1	210,2	226,1	101,1	90,6	-10,4
ZONA FRANCA	1.071,8	997,3	957,4	960,2	324,6	319,0	-1,7
TOTAL	17.170,1	19.205,7	18.393,7	18.402,4	6.472,4	6.976,2	7,8

(1) Incluye Hong Kong.
(2) Comprende principalmente Dubai y Abu Dhabi.
(3) Incluye bienes adquiridos en puerto por medios de transporte y otros bienes.
(4) Variación superior o igual a 1.000%.
Fuente: Declaración de exportación con IVA ajustados a la fecha de la declaración de la exportación asociada.

PRINCIPALES PAÍSES DE DESTINO DE LAS EXPORTACIONES DE CHILE (1)
(Millones de US\$ fob)

País	1997	1998	1999	2000	2001	2002	ENERO - ABRIL			
							2002	2003	% Participación en 2003	% Var. 03/02
Estados Unidos	2.685,7	2.607,4	3.109,5	3.219,2	3.421,1	3.676,0	1.460,8	1.405,3	20,1	-3,8
Japón	2.571,2	2.061,1	2.353,8	2.538,7	2.135,6	1.948,7	612,7	756,6	10,8	23,5
China (2)	578,9	586,1	566,9	965,6	1.069,8	1.269,6	382,8	567,3	8,1	48,2
México	353,6	501,9	632,9	817,3	825,4	908,1	310,1	292,5	4,2	-5,7
Italia	491,8	672,7	655,3	816,8	800,3	866,3	301,0	331,0	4,7	10,0
Reino Unido	1.034,6	1.144,2	1.081,1	1.070,3	1.228,0	804,7	365,8	233,8	3,4	-36,1
Corea del Sur	964,8	403,9	701,8	794,6	550,7	711,6	247,7	333,9	4,8	34,8
Brasil	937,4	809,6	696,9	949,2	829,9	678,9	235,9	242,7	3,5	2,9
Francia	442,7	445,0	504,3	628,5	600,8	639,1	235,7	248,3	3,6	5,3
Países Bajos	410,7	424,8	513,4	454,3	527,9	539,8	246,2	264,4	3,8	7,4
Taiwán	759,7	541,5	521,1	605,6	352,2	532,9	144,1	163,7	2,3	13,6
Perú	328,6	357,5	353,2	430,6	471,2	451,5	143,7	129,9	1,9	-9,6
Alemania	713,5	561,6	577,1	451,7	514,4	424,8	147,4	208,8	3,0	41,7
España	328,6	291,9	334,1	388,1	344,4	359,6	129,8	147,7	2,1	13,8
Colombia	225,8	209,5	204,3	235,8	240,8	271,7	87,2	93,2	1,3	6,8
Canadá	126,9	146,3	194,7	240,9	258,6	261,4	89,6	92,9	1,3	3,7
Ecuador	153,7	190,4	104,6	153,3	222,0	249,6	71,5	98,1	1,4	37,2
Bélgica	272,3	340,7	302,5	365,8	229,4	226,5	78,8	87,8	1,3	11,4
Argentina	742,4	712,4	707,2	616,0	535,5	203,2	68,0	79,7	1,1	17,2
Venezuela	155,5	177,5	195,5	228,2	283,5	201,2	66,3	21,7	0,3	-67,3
India	69,4	51,0	103,2	123,1	112,2	184,2	51,5	98,3	1,4	90,9
Suecia	99,9	107,9	67,1	121,2	80,2	143,2	45,5	36,1	0,5	-20,7
Bolivia	229,6	248,6	191,4	165,3	143,1	138,3	45,1	43,2	0,6	-4,2
Emiratos Árabes Unidos (3)	45,0	65,1	28,4	36,6	32,5	136,0	39,9	27,2	0,4	-31,7
Turquía	26,5	22,5	46,1	75,8	71,6	83,3	28,5	34,5	0,5	21,3
Arabia Saudita	49,0	41,9	60,7	151,6	55,9	76,2	40,7	31,7	0,5	-22,2
Guatemala	17,1	19,6	23,3	25,5	58,0	71,1	21,4	44,0	0,6	105,4
Suiza	66,0	40,4	91,9	110,8	153,3	68,1	22,6	12,2	0,2	-45,9
Grecia	56,4	68,2	25,9	47,8	41,5	65,0	26,3	25,2	0,4	-4,3
Costa Rica	33,2	29,2	46,9	49,6	51,8	64,5	20,6	24,9	0,4	21,1
Indonesia	154,0	52,6	96,1	103,8	41,9	64,3	15,9	22,9	0,3	44,0
Dinamarca	42,7	40,4	45,8	48,8	56,5	58,7	16,1	20,5	0,3	27,3
Australia	53,8	35,8	39,2	46,5	40,6	53,6	12,7	14,6	0,2	15,1
Finlandia	106,6	48,1	51,3	55,2	36,1	50,8	16,0	22,1	0,3	37,6
Tailandia	131,6	44,8	47,7	37,0	45,9	51,3	17,4	16,1	0,2	-7,2
Cuba	16,9	16,7	33,0	36,5	36,2	41,6	11,6	12,2	0,2	5,2
Filipinas	71,0	39,6	55,2	68,1	52,9	38,8	18,1	28,3	0,4	56,8
Uruguay	59,7	55,8	56,7	60,0	61,5	38,0	14,7	11,0	0,2	-25,2
Sudáfrica	60,0	33,7	30,7	34,6	32,9	36,3	9,0	21,1	0,3	134,9
Singapur	113,5	56,9	39,8	32,5	24,4	35,8	10,8	15,5	0,2	42,9
República Dominicana	19,3	25,8	31,4	28,1	28,6	34,4	10,8	8,3	0,1	-22,9
Irlanda	8,2	10,5	15,7	20,4	24,5	30,1	7,8	9,1	0,1	16,4
Subtotal	15.808,2	14.340,9	15.537,6	17.449,6	16.723,5	16.788,8	5.928,2	6.378,4	91,4	7,6
Otros	709,6	598,7	560,7	758,8	712,7	653,4	219,7	278,7	4,0	26,9
Zona Franca	1.370,0	1.456,0	1.071,8	997,3	957,4	960,2	324,6	319,0	4,6	-1,7
TOTAL	17.887,8	16.395,6	17.170,1	19.205,7	18.393,7	18.402,4	6.472,4	6.976,2	100,0	7,8

(1) Ordenados por monto exportado superior a US\$30 millones en el año 2002.
(2) Incluye Hong Kong.
(3) Comprende principalmente Dubai y Abu Dhabi.
Fuente: Declaración de exportación con IVV ajustados a la fecha de la declaración de la exportación asociada.

Principales productos	CLAVE 110			AGRICULTURA, FRUTICULTURA Y GANADERÍA Valor en millones de US\$ fob											
	2001			2002			ENERO - ABRIL						% Var. 2003/2002		
	Cantidad	Precio (US\$)	Valor	Cantidad	Precio (US\$)	Valor	2002			2003			Cantidad	Precio	Valor
						Cantidad	Precio (US\$)	Valor	Cantidad	Precio (US\$)	Valor	Cantidad	Precio	Valor	
Fruta fresca															
Nueces con cáscara (tn)	4.114	2.146	8,8	4.088	1.749	7,1	31	2.049	0,1	83	1.721	0,1	167	-16	124
Nueces sin cáscara (tn)	2.708	5.908	16,0	2.402	5.489	13,2	83	5.880	0,5	156	4.532	0,7	90	-23	46
Almendras con cáscara (tn)	99	1.921	0,2	909	2.175	2,0	271	2.298	0,6	-	-	-	-	-	-
Almendras sin cáscara (tn)	2.497	3.054	7,6	2.390	3.418	8,2	417	2.806	1,2	144	3.821	0,6	-65	36	-53
Paltas (tn)	52.411	1.548	81,1	78.070	1.254	97,9	10.224	1.483	15,2	18.483	969	17,9	81	-35	18
Naranjas (tn)	5.192	601	3,1	6.120	605	3,7	194	505	0,1	348	598	0,2	79	18	112
Mandarinas, clementinas, wilkings (tn)	10.145	777	7,9	12.536	615	7,7	-	-	-	0	1.800	0,0	-	-	-
Limonos (tn)	20.968	1.067	22,4	25.932	836	21,7	26	905	0,0	1	1.715	0,0	-96	89	-92
Uvas (tn)	544.902	1.206	657,4	654.931	1.019	667,1	543.078	1.021	554,5	583.769	804	469,5	7	-21	-15
Manzanas (tn)	540.444	452	244,3	547.825	470	257,6	202.768	456	92,4	225.188	436	98,1	11	-4	6
Peras (tn)	128.895	481	62,1	119.445	498	59,5	85.672	502	43,0	81.069	467	37,9	-5	-7	-12
Damascos (tn)	3.155	1.384	4,4	3.847	1.146	4,4	1.634	1.158	1,9	623	961	0,6	-62	-17	-68
Cerezas (tn)	7.450	3.537	26,4	12.787	2.792	35,7	3.870	3.345	12,9	4.420	2.793	12,3	14	-17	-5
Nectarines (tn)	52.051	909	47,3	51.014	968	49,4	41.771	1.013	42,3	45.864	710	32,6	10	-30	-23
Duraznos (tn)	37.728	983	37,1	41.106	958	39,4	32.140	999	32,1	37.637	726	27,3	17	-27	-15
Ciruelas (tn)	81.569	906	73,9	75.887	949	72,0	69.061	964	66,5	69.858	728	50,8	1	-24	-24
Frambuesas y moras frescas (tn)	4.108	5.488	22,5	4.344	5.752	25,0	3.367	5.730	19,3	3.648	4.222	15,4	8	-26	-20
Arándanos (tn)	4.425	6.289	27,8	6.358	6.177	39,3	5.407	5.672	30,7	4.339	5.012	21,7	-20	-12	-29
Kiwis (tn)	110.387	596	65,7	117.242	638	74,9	39.722	648	25,7	37.530	592	22,2	-6	-9	-14
Las demás frutas frescas (tn)	6.420	1.221	7,8	8.041	949	7,6	4.073	1.022	4,2	5.064	808	4,1	24	-21	-2
Hortalizas															
Papas (tn)	6.093	215	1,3	1.654	333	0,6	224	135	0,0	51	540	0,0	-77	302	-8
Tomates frescos (tn)	6.530	583	3,8	582	974	0,6	420	1.096	0,5	45	1.475	0,1	-89	35	-86
Cebollas (tn)	34.702	310	10,8	39.432	265	10,5	33.920	276	9,4	35.552	306	10,9	5	11	16
Ajos (tn)	8.948	1.073	9,6	10.716	1.274	13,6	5.657	1.331	7,5	5.892	979	5,8	4	-26	-23

Nota : La definición de las claves económicas se puede consultar en el *Indicadores de Comercio Exterior* de enero de 2002.

AGRICULTURA, FRUTICULTURA Y GANADERÍA										CLAVE 110					
Valor en millones de US\$ fob															
Principales productos	2001			2002			ENERO - ABRIL			2003			% Var. 2003/2002		
	Cantidad	Precio (US\$)	Valor	Cantidad	Precio (US\$)	Valor	2002			Cantidad	Precio (US\$)	Valor	Cantidad	Precio	Valor
							Cantidad	Precio (US\$)	Valor						
Achicorias (tn)	2.300	1.951	4,5	2.523	1.455	3,7	1.794	1.548	2,8	1.866	1.015	1,9	4	-34	-32
Espárragos (tn)	2.944	1.728	5,1	2.076	1.687	3,5	198	2.314	0,5	86	1.468	0,1	-57	-37	-72
Pimiento, ají y similares (tn)	2.657	780	2,1	5	7.132	0,0	1	4.685	0,0	1	5.229	0,0	102	12	126
Fréjol para consumo (tn)	8.544	442	3,8	11.151	608	6,8	2.720	605	1,6	44	511	0,0	-98	-15	-99
Orégano (tn)	3.076	1.518	4,7	3.664	932	3,4	1.517	939	1,4	1.031	919	0,9	-32	-2	-33
Lupino (tn)	11.960	167	2,0	5.736	168	1,0	997	244	0,2	2.024	202	0,4	103	-17	68
Las demás hortalizas frescas (tn)	1.769	1.111	2,0	886	1.207	1,1	440	1.260	0,6	465	1.036	0,5	6	-18	-13
Semillas															
Maíz para siembra (tn)	50.878	1.308	66,5	52.012	1.260	65,5	47.591	1.238	58,9	49.439	1.161	57,4	4	-6	-3
Poroto soya (tn)	544	1.440	0,8	790	1.205	1,0	623	1.102	0,7	539	1.218	0,7	-14	11	-4
Los demás cereales (tn)	13.138	126	1,7	15.357	137	2,1	10.467	135	1,4	2.309	429	1,0	-78	218	-30
Semilla de girasol (tn)	2.101	1.791	3,8	2.169	1.451	3,1	596	2.072	1,2	1.107	2.246	2,5	86	8	101
Semilla de forrajeras (tn)	978	2.185	2,1	1.740	1.245	2,2	353	1.832	0,6	1.651	959	1,6	368	-48	145
Semilla de plantas herbáceas (kgn)	43.659	408	17,8	50.990	311	15,9	35.364	294	10,4	23.565	310	7,3	-33	6	-30
Semilla de hortalizas (tn)	1.174	29.308	34,4	958	31.151	29,8	220	41.492	9,1	241	44.357	10,7	9	7	17
Semilla de melón y sandía (tn)	35	144.601	5,1	48	92.593	4,4	12	111.314	1,4	14	130.389	1,8	14	17	34
Fréjol para semilla (tn)	2.176	1.479	3,2	1.044	1.466	1,5	329	1.557	0,5	1.795	1.757	3,2	446	13	516
Las demás semillas (tn)	223	5.031	1,1	239	7.777	1,9	95	10.113	1,0	523	3.837	2,0	448	-62	108
Animales vivos															
Caballos (unidad)	192	25.892	5,0	183	17.234	3,2	101	20.179	2,0	92	12.354	1,1	-9	-39	-44
Porcinos (unidad)	1.831	618	1,1	1.209	489	0,6	581	525	0,3	-	-	-	-	-	-
Gallos, gallinas y pavos de peso igual o inferior a 185 gramos (miles de unidades)	2.207	2.195	4,8	1.079	1.907	2,1	854	1.877	1,6	-	-	-	-	-	-
Los demás animales vivos (unidad)	-	-	2,2	10.125	576	5,8	5.561	412	2,3	4.062	106	0,4	-27	-74	-81
Otros productos agropecuarios															
Huevos fértiles y de consumo (tn)	1.325	2.682	3,6	717	1.949	1,4	552	1.834	1,0	6	2.197	0,0	-99	20	-99
Miel natural (tn)	6.021	1.076	6,5	6.228	1.497	9,3	4.599	1.373	6,3	8.730	2.582	22,5	90	88	257

EXPORTACIONES DE LOS PRINCIPALES PRODUCTOS CLASIFICADOS DE ACUERDO CON LA CIU
Enero - Abril 2003

Principales productos	CLAVE 110			AGRICULTURA, FRUTICULTURA Y GANADERÍA Valor en millones de US\$ fob											
	2001			2002			ENERO - ABRIL						% Var. 2003/2002		
	Cantidad	Precio (US\$)	Valor	Cantidad	Precio (US\$)	Valor	2002			2003			Cantidad	Precio	Valor
							Cantidad	Precio (US\$)	Valor	Cantidad	Precio (US\$)	Valor			
Lana sucia de oveja (tn)	3.542	1.103	3,9	2.882	1.437	4,1	1.759	1.311	2,3	1.221	1.988	2,4	-31	52	5
Flores (tn)	692	5.130	3,6	460	6.774	3,1	206	7.067	1,5	171	5.597	1,0	-17	-21	-34
Plantas vivas	-	-	0,8	-	-	1,0	-	-	0,1	-	-	0,1	-	-	-11
Musgos y líquenes (tn)	123	4.242	0,5	47	3.398	0,2	16	3.609	0,1	32	2.575	0,1	105	-29	46
Bulbos y tubérculos	-	-	7,3	-	-	9,0	-	-	0,5	-	-	0,4	-	-	-3
RESTANTES			1,3			(0,8)			(1,2)			0,6			
TOTAL AGREGACIÓN MAYOR			1.650,4			1.704,5			1.069,8			949,6			

MADERA EN PIE Y EXTRACCIÓN DE MADERA Valor en millones de US\$ fob											CLAVE 120				
Principales productos	2001			2002			ENERO - ABRIL								
	Cantidad	Precio (US\$)	Valor	Cantidad	Precio (US\$)	Valor	2002			2003			% Var. 2003/2002		
							Cantidad	Precio (US\$)	Valor	Cantidad	Precio (US\$)	Valor	Cantidad	Precio	Valor
Madera															
Madera en bruto tratada (m³)	37.366	215	8,0	34.635	220	7,6	38.155	105	4,0	15.050	195	2,9	-61	85	-27
Rollizos para pulpa de conífera (m³)	117.540	34	4,0	137.031	41	5,7	22.492	40	0,9	34.016	37	1,3	51	-7	41
Rollizos para pulpa distinta de la de conífera (m³)	335.052	56	18,7	233.579	46	10,8	36.452	47	1,7	40.566	44	1,8	11	-6	5
Rollizos de conífera para aserrar (m³)	38.848	49	1,9	141.117	47	6,6	72.996	45	3,3	523	129	0,1	-99	183	-98
Rollizos distintos de los de conífera para aserrar (m³)	26.669	71	1,9	12.238	160	2,0	3.743	174	0,7	1.092	296	0,3	-71	70	-50
Productos vegetales															
Raíces, hojas y corteza de boldo (tn)	1.496	629	0,9	1.539	548	0,8	485	546	0,3	393	658	0,3	-19	20	-2
Corteza de quillay (tn)	436	2.493	1,1	420	2.451	1,0	179	2.475	0,4	148	2.341	0,3	-17	-5	-22
Los demás productos vegetales (tn)	977	3.468	3,4	1.268	3.138	4,0	413	3.332	1,4	627	3.303	2,1	52	-1	50
RESTANTES			0,0			0,1			0,0			0,1			
TOTAL AGREGACIÓN MAYOR			39,9			38,6			12,7			9,1			

EXPORTACIONES DE LOS PRINCIPALES PRODUCTOS CLASIFICADOS DE ACUERDO CON LA CIU
Enero - Abril 2003

Principales productos	CLAVE 130			PESCA EXTRACTIVA Valor en millones de US\$ fob											
	2001			2002			ENERO - ABRIL						% Var. 2003/2002		
	Cantidad	Precio (US\$)	Valor	Cantidad	Precio (US\$)	Valor	2002			2003			Cantidad	Precio	Valor
							Cantidad	Precio (US\$)	Valor	Cantidad	Precio (US\$)	Valor			
Peces vivos (kgn)	9.168	42	0,4	15.854	37	0,6	941	264	0,2	1.643	81	0,1	75	-69	-46
Hígados, huevas y lechas de pescado aptas para consumo humano (kgn)	105.929	15	1,6	19.006	12	0,2	35.840	5	0,2	21.694	5	0,1	-39	2	-38
Ámbar gris (tn)	567	832	0,5	176	763	0,1	119	603	0,1	1	1.072	0,0	-99	78	-99
Algas															
Algas <i>Gracilaria, Lessonia e Iridaea</i> (tn)	23.610	482	11,4	24.618	422	10,4	8.564	430	3,7	12.374	477	5,9	44	11	60
Las demás algas (tn)	10.922	1.082	11,8	11.479	1.058	12,1	5.354	1.087	5,8	4.877	1.069	5,2	-9	-2	-10
RESTANTES			0,8			0,3			0,1			0,0			
TOTAL AGREGACIÓN MAYOR			26,4			23,8			10,1			11,4			

EXPORTACIONES DE LOS PRINCIPALES PRODUCTOS CLASIFICADOS DE ACUERDO CON LA CIU
Enero - Abril 2003

MINERÍA Valor en millones de US\$ fob											CLAVE 200				
Principales productos	2001			2002			ENERO - ABRIL								
	Cantidad	Precio (US\$)	Valor	Cantidad	Precio (US\$)	Valor	2002			2003			% Var. 2003/2002		
							Cantidad	Precio (US\$)	Valor	Cantidad	Precio (US\$)	Valor	Cantidad	Precio (US\$)	Valor
Minería metálica															
Hierro a granel (tn)	2.889.310	14	40,3	2.388.539	14	34,5	588.069	15	8,6	488.441	15	7,4	-17	3	-14
Hierro peletizado (tn)	3.292.198	29	95,3	3.869.197	27	105,4	773.119	29	22,3	1.013.791	28	28,4	31	-3	27
Concentrado de cobre (tn)	-	-	2.030,8	4.363.035	396	1.726,3	1.312.624	430	564,1	1.803.543	441	796,2	37	3	41
Cobre para el afino (tn)	-	-	247,1	170.183	1.492	253,9	55.288	1.499	82,9	65.295	1.576	102,9	18	5	24
Cátodos de cobre refinado (tn)	-	-	4.047,8	2.640.970	1.555	4.107,1	925.248	1.547	1.431,2	846.566	1.646	1.393,4	-9	6	-3
Los demás cobres refinados (tn)	-	-	210,7	126.277	1.508	190,4	40.879	1.512	61,8	35.261	1.602	56,5	-14	6	-9
Mineral de zinc (tn)	57.068	150	8,5	81.509	136	11,1	27.652	135	3,7	21.286	156	3,3	-23	16	-11
Óxido de molibdeno (tn)	41.257	3.101	127,9	39.694	4.807	190,8	14.053	3.521	49,5	11.583	4.990	57,8	-18	42	17
Concentrado de molibdeno sin tostar (tn)	16.755	2.132	35,7	11.511	3.389	39,0	6.187	2.583	16,0	4.338	4.538	19,7	-30	76	23
Mineral de oro (tn)	46.361	641	29,7	13.184	1.186	15,6	5.246	690	3,6	5.814	370	2,2	11	-46	-41
Plata metálica (tn)	-	-	93,8	629	143.709	90,4	231	140.568	32,4	189	145.564	27,5	-18	4	-15
Oro metálico (kgn)	-	-	237,4	24.877	9.677	240,7	9.085	8.893	80,8	7.556	10.949	82,7	-17	23	2
Minería no metálica															
Sal marina y de mesa (miles de tn)	4.195	9.017	37,8	2.794	10.450	29,2	1.253	10.789	13,5	1.590	10.518	16,7	27	-3	24
Arena silíceo fósil (tn)	7.413	375	2,8	6.105	392	2,4	2.312	385	0,9	1.571	363	0,6	-32	-6	-36
Borato natural en bruto (tn)	59.055	135	8,0	67.352	132	8,9	18.937	135	2,5	23.218	128	3,0	23	-5	17
Yodo (tn)	9.393	13.866	130,2	10.160	12.619	128,2	4.082	12.928	52,8	4.283	12.049	51,6	5	-7	-2
Trióxido de arsénico (tn)	4.927	409	2,0	1.554	403	0,6	1.430	406	0,6	69	383	0,0	-95	-6	-95
Sulfato de sodio (tn)	46.660	76	3,5	35.622	82	2,9	12.410	81	1,0	11.042	88	1,0	-11	9	-3
Carbonato de litio (tn)	33.432	1.549	51,8	35.755	1.567	56,0	12.765	1.601	20,4	12.827	1.556	20,0	0	-3	-2
Salitre sódico (tn)	193.472	157	30,3	158.339	162	25,7	44.683	161	7,2	50.412	157	7,9	13	-3	10
Salitre potásico (tn)	172.546	188	32,4	226.486	185	41,8	104.120	183	19,1	81.727	178	14,5	-22	-3	-24
RESTANTES			7,0			17,8			4,2			19,9			
TOTAL AGREGACIÓN MAYOR			7.511,1			7.319,1			2.479,2			2.713,1			

Principales productos	CLAVES 311-312			ALIMENTOS Y ALIMENTOS FORRAJEROS Valor en millones de US\$ fob													
	2001			2002			ENERO - ABRIL										
	Cantidad	Precio (US\$)	Valor	Cantidad	Precio (US\$)	Valor	2002			2003			% Var. 2003/2002				
						Cantidad	Precio (US\$)	Valor	Cantidad	Precio (US\$)	Valor	Cantidad	Precio (US\$)	Valor	Cantidad	Precio	Valor
Carne y despojos																	
Carne de cerdo fresca, congelada o refrigerada (tn)	24.462	2.817	68,9	45.560	2.316	105,5	13.386	2.509	33,6	17.114	2.360	40,4	28	-6	20		
Despojos de cerdo (tn)	6.701	566	3,8	5.462	651	3,6	1.772	680	1,2	2.598	539	1,4	47	-21	16		
Carne de ovino fresca, congelada o refrigerada (tn)	4.785	2.189	10,5	4.276	2.651	11,3	2.035	2.622	5,3	2.610	3.170	8,3	28	21	55		
Carne y despojos de pollo (tn)	20.400	1.302	26,6	12.487	1.201	15,0	7.322	1.285	9,4	3.822	932	3,6	-48	-27	-62		
Carne y despojos de pavo (tn)	6.962	1.572	10,9	4.035	1.321	5,3	2.099	1.364	2,9	751	996	0,7	-64	-27	-74		
Carne y despojos comestibles de conejo (tn)	183	5.709	1,0	190	3.720	0,7	-	-	-	0	8.000	0,0	-	-	-		
Despojos de bovino (tn)	392	5.092	2,0	218	3.528	0,8	121	4.293	0,5	45	1.994	0,1	-62	-54	-83		
Las demás carnes y despojos comestibles (tn)	6.725	976	6,6	12.445	1.393	17,3	2.149	707	1,5	5.028	1.486	7,5	134	110	392		
Embutidos y preparaciones de carne (tn)	9.307	2.057	19,1	6.941	1.664	11,6	2.389	1.598	3,8	2.705	1.918	5,2	13	20	36		
Productos del mar																	
Frescos o refrigerados																	
Filete de salmón fresco o refrigerado (tn)	66.472	4.120	273,9	78.944	3.795	299,6	25.772	3.204	82,6	26.933	4.309	116,0	5	34	41		
Los demás salmones (tn)	15.942	2.730	43,5	14.740	2.419	35,7	5.870	2.059	12,1	3.631	2.729	9,9	-38	33	-18		
Trucha (tn)	1.157	2.970	3,4	2.289	2.767	6,3	1.180	2.419	2,9	828	3.582	3,0	-30	48	4		
Mero (tn)	1.552	10.150	15,8	1.387	9.751	13,5	661	8.773	5,8	385	10.799	4,2	-42	23	-28		
Merluza (tn)	13.072	2.639	34,5	13.864	2.545	35,3	5.045	2.479	12,5	4.500	2.403	10,8	-11	-3	-14		
Jurel (tn)	14.747	388	5,7	9.363	328	3,1	3.243	272	0,9	2.294	331	0,8	-29	21	-14		
Los demás pescados (tn)	14.413	1.095	15,8	7.315	1.498	11,0	2.269	1.317	3,0	1.665	1.476	2,5	-27	12	-18		
Congelados																	
Filete de salmón congelado (tn)	46.116	3.701	170,7	56.256	3.511	197,5	19.459	3.178	61,8	19.405	4.336	84,1	0	36	36		
Los demás salmones (tn)	98.772	2.435	240,5	100.297	2.240	224,6	60.969	1.642	100,1	29.890	3.448	103,1	-51	110	3		
Merluza (tn)	46.672	1.972	92,1	46.949	1.908	89,6	13.211	1.904	25,2	14.247	1.950	27,8	8	2	10		
Mero (tn)	5.681	6.784	38,5	3.915	8.128	31,8	1.278	7.397	9,5	1.403	9.962	14,0	10	35	48		

ALIMENTOS Y ALIMENTOS FORRAJEROS Valor en millones de US\$ fob										CLAVES 311-312					
Principales productos	2001			2002			ENERO - ABRIL			2003			% Var. 2003/2002		
	Cantidad	Precio (US\$)	Valor	Cantidad	Precio (US\$)	Valor	2002			Cantidad	Precio (US\$)	Valor	Cantidad	Precio	Valor
							Cantidad	Precio (US\$)	Valor						
Jurel (tn)	47.911	347	16,6	72.346	413	29,9	18.291	348	6,4	9.110	430	3,9	-50	24	-38
Trucha (tn)	64.517	2.946	190,1	67.605	2.670	180,5	30.569	2.109	64,5	24.754	3.281	81,2	-19	56	26
Los demás pescados (tn)	21.499	1.264	27,2	19.671	1.381	27,2	6.802	1.396	9,5	9.393	1.520	14,3	38	9	50
Conservados de otro modo															
Filete de pescado seco o en salmuera (tn)	983	4.294	4,2	1.370	4.082	5,6	469	3.444	1,6	650	4.537	2,9	38	32	82
Anchoa salada o en salmuera (tn)	2.494	842	2,1	1.106	1.007	1,1	622	947	0,6	674	898	0,6	8	-5	3
Salmón, trucha y otros pescados en salmuera (tn)	3.452	3.394	11,7	4.590	3.188	14,6	3.140	2.729	8,6	797	4.276	3,4	-75	57	-60
Salmón ahumado (tn)	1.020	8.180	8,3	1.344	8.255	11,1	517	8.134	4,2	476	8.688	4,1	-8	7	-2
Trucha ahumada (tn)	1.327	8.925	11,8	2.175	8.282	18,0	441	7.867	3,5	834	8.586	7,2	89	9	106
Los demás pescados secos, ahumados o en salmuera (tn)	256	13.887	3,6	101	28.361	2,9	25	27.227	0,7	53	23.946	1,3	115	-12	89
Albacora (tn)	1.048	6.375	6,7	913	6.859	6,3	109	7.840	0,9	87	7.938	0,7	-21	1	-20
Filete y demás carnes de pescado (tn)	10.606	2.226	23,6	20.806	1.665	34,6	4.777	1.590	7,6	9.019	1.585	14,3	89	0	88
Huevos de pescado (tn)	1.352	4.515	6,1	1.537	3.909	6,0	301	4.724	1,4	178	3.629	0,6	-41	-23	-55
Moluscos y crustáceos															
Pulpo (tn)	1.542	2.540	3,9	1.094	3.525	3,9	237	2.825	0,7	375	4.638	1,7	58	64	159
Langostino (tn)	688	10.575	7,3	47	13.030	0,6	0	9.338	0,0	0	10.708	0,0	-32	15	-22
Jaiba (tn)	404	4.731	1,9	248	4.974	1,2	102	5.420	0,6	23	5.224	0,1	-78	-4	-79
Centolla y centollón congelados (tn)	1.593	12.305	19,6	1.935	10.717	20,7	300	12.035	3,6	254	10.336	2,6	-15	-14	-27
Ostra (tn)	804	2.761	2,2	986	2.282	2,2	215	2.747	0,6	236	2.224	0,5	10	-19	-11
Ostión (tn)	2.113	12.399	26,2	1.818	11.302	20,6	550	11.501	6,3	764	10.747	8,2	39	-7	30
Mejillón (tn)	932	2.021	1,9	1.034	2.064	2,1	476	2.249	1,1	148	1.917	0,3	-69	-15	-73
Erizo vivo, fresco o refrigerado (tn)	2.046	9.599	19,6	1.091	1.378	1,5	449	1.463	0,7	377	1.002	0,4	-16	-32	-42
Erizo congelado o seco (tn)	1.486	16.935	25,2	3.018	19.204	58,0	448	19.349	8,7	418	16.271	6,8	-7	-16	-21
Camarón congelado (tn)	607	9.637	5,8	134	8.574	1,1	33	8.963	0,3	33	8.174	0,3	-1	-9	-10
Loco (kgn)	174.982	18	3,1	137.605	17	2,3	43.051	16	0,7	30.025	15	0,5	-30	-3	-33

Principales productos	CLAVES 311-312			ALIMENTOS Y ALIMENTOS FORRAJEROS Valor en millones de US\$ fob											
	2001			2002			ENERO - ABRIL						% Var. 2003/2002		
	Cantidad	Precio (US\$)	Valor	Cantidad	Precio (US\$)	Valor	Cantidad	Precio (US\$)	Valor	Cantidad	Precio (US\$)	Valor	Cantidad	Precio	Valor
Los demás moluscos (tn)	1.622	2.819	4,6	3.805	1.424	5,4	537	1.975	1,1	2.566	925	2,4	378	-53	124
Conservas															
Salmón (tn)	1.305	5.364	7,0	1.556	4.114	6,4	438	4.329	1,9	900	5.196	4,7	106	20	147
Sardina (tn)	9.850	970	9,6	2.615	873	2,3	1.089	910	1,0	959	955	0,9	-12	5	-8
Jurel (tn)	68.067	811	55,2	58.418	869	50,8	17.228	824	14,2	16.275	944	15,4	-6	15	8
Las demás de pescado (tn)	13.065	1.540	20,1	12.035	1.773	21,3	1.829	1.723	3,2	2.108	1.846	3,9	15	7	24
Jaiba (kgn)	384	8.778	3,4	414	9.206	3,8	124	9.457	1,2	102	9.977	1,0	-18	6	-13
Centolla y centollón (kgn)	214.680	22	4,8	184.689	19	3,6	53.165	19	1,0	44.121	24	1,0	-17	26	5
Erizo (kgn)	719.262	15	10,6	901.504	18	16,4	26.236	15	0,4	61.796	17	1,0	136	9	156
Almeja (tn)	1.920	4.041	7,8	1.527	3.844	5,9	503	3.978	2,0	619	3.953	2,4	23	-1	22
Loco (kgn)	112.825	20	2,3	242.197	23	5,5	36.791	17	0,6	47.137	22	1,0	28	27	63
Caracol (tn)	497	9.504	4,7	554	8.680	4,8	147	9.845	1,4	187	9.053	1,7	28	-8	17
Cholga, chorito y choro (tn)	5.950	2.170	12,9	7.956	2.193	17,4	2.600	2.343	6,1	4.117	2.135	8,8	58	-9	44
Los demás moluscos (tn)	4.993	5.931	29,6	4.907	6.058	29,7	1.554	6.251	9,7	1.964	6.701	13,2	26	7	36
Derivados															
Aceite de pescado (tn)	2.000	515	1,0	22.843	534	12,2	3.670	584	2,1	5.142	563	2,9	-	-4	-
Harina de pescado (tn)	489.937	520	254,5	511.112	630	321,8	188.682	618	116,7	159.532	606	96,6	-15	-2	-17
Harina de crustáceo (tn)	4.857	550	2,7	2.101	768	1,6	542	733	0,4	431	697	0,3	-20	-5	-24
Lácteos y derivados															
Leche y nata sin concentrar (ton)	-	-	1,3	2.033	520	1,1	607	542	0,3	475	433	0,2	-22	-20	-37
Leche en polvo entera (contenido de grasa superior o igual a 26% en peso) (tn)	6.215	2.215	13,8	9.986	1.627	16,2	2.364	1.899	4,5	4.484	1.544	6,9	90	-19	54
Leche condensada y demás productos azucarados (tn)	17.318	1.015	17,6	14.657	902	13,2	1.812	952	1,7	2.558	912	2,3	41	-4	35
Lactosuero (tn)	3.111	584	1,8	1.658	644	1,1	561	660	0,4	380	570	0,2	-32	-14	-41
Queso (tn)	3.056	2.498	7,6	2.446	2.243	5,5	938	2.330	2,2	1.315	2.106	2,8	40	-10	27
Otros productos lácteos (tn)	1.762	1.281	2,3	1.420	1.072	1,5	404	1.068	0,4	279	1.118	0,3	-31	5	-28

CLAVES 311-312

ALIMENTOS Y ALIMENTOS FORRAJEROS
Valor en millones de US\$ fob

Principales productos	2001			2002			ENERO - ABRIL									
	Cantidad	Precio (US\$)	Valor	Cantidad	Precio (US\$)	Valor	2002			2003			% Var. 2003/2002			
							Cantidad	Precio (US\$)	Valor	Cantidad	Precio (US\$)	Valor	Cantidad	Precio	Valor	
Fruta y hortaliza conservadas																
Legumbre y hortaliza congelada (tn)	14.935	1.290	19,3	15.676	1.296	20,3	4.737	1.232	5,8	4.283	1.281	5,5	-10	4	-6	
Legumbre y hortaliza conservadas de otro modo (tn)	3.753	1.005	3,8	4.562	837	3,8	701	963	0,7	1.106	723	0,8	58	-25	19	
Hortaliza deshidratada (tn)	6.723	3.965	26,7	8.886	3.295	29,3	1.685	3.524	5,9	1.297	4.103	5,3	-23	16	-10	
Frutilla congelada (tn)	4.622	1.079	5,0	7.850	1.072	8,4	2.998	1.048	3,1	4.585	1.186	5,4	53	13	73	
Mora congelada (tn)	7.262	897	6,5	8.932	922	8,2	6.807	923	6,3	8.688	1.116	9,7	28	21	54	
Frambuesa, zarzamora y grosella congeladas (tn)	21.893	1.339	29,3	21.214	1.226	26,0	14.336	1.176	16,9	16.376	1.451	23,8	14	23	41	
Las demás frutas congeladas (tn)	7.461	1.014	7,6	7.919	1.003	7,9	3.449	1.092	3,8	4.407	1.368	6,0	28	25	60	
Cereza sulfitada (tn)	718	1.499	1,1	624	1.444	0,9	297	1.502	0,4	265	1.371	0,4	-11	-9	-19	
Pasas (tn)	37.454	950	35,6	41.569	922	38,3	8.888	895	8,0	8.641	865	7,5	-3	-3	-6	
Ciruela deshidratada (tn)	26.195	1.247	32,7	29.053	1.218	35,4	4.676	1.380	6,5	7.107	1.315	9,3	52	-5	45	
Manzana deshidratada (tn)	4.432	2.972	13,2	5.379	2.970	16,0	1.430	2.995	4,3	1.428	3.042	4,3	0	2	1	
Conservas de tomate (tn)	2.996	397	1,2	4.201	509	2,1	1.751	506	0,9	889	488	0,4	-49	-4	-51	
Puré y jugo de tomate (tn)	109.009	559	61,0	100.120	562	56,2	35.179	530	18,7	21.859	609	13,3	-38	15	-29	
Legumbre y hortaliza conservadas sin vinagre ni ácido acético (tn)	2.612	1.188	3,1	6.769	1.097	7,4	1.920	1.125	2,2	2.213	1.080	2,4	15	-4	11	
Las demás conservas de hortaliza (tn)	1.353	1.451	2,0	343	1.645	0,6	91	1.667	0,2	59	1.674	0,1	-35	0	-34	
Fruta y hortaliza confitadas (tn)	641	1.567	1,0	516	1.458	0,8	34	1.895	0,1	43	1.299	0,1	26	-31	-14	
Pulpa y mermelada de durazno (tn)	12.250	900	11,0	13.736	889	12,2	4.007	861	3,4	5.859	872	5,1	46	1	48	
Las demás pulpas y mermeladas de fruta (tn)	21.603	623	13,5	24.158	600	14,5	7.111	612	4,4	7.814	606	4,7	10	-1	9	
Conservas de cereza (tn)	4.200	1.896	8,0	4.677	1.700	8,0	2.169	1.662	3,6	700	1.634	1,1	-68	-2	-68	
Conservas de durazno (tn)	36.327	769	27,9	36.944	797	29,5	8.357	768	6,4	13.017	860	11,2	56	12	75	
Conservas de mezclas de fruta (tn)	5.890	894	5,3	9.832	880	8,7	1.786	864	1,5	2.209	937	2,1	24	8	34	
Las demás conservas de fruta (tn)	4.304	1.418	6,1	4.471	1.275	5,7	1.172	1.199	1,4	1.348	1.061	1,4	15	-11	2	

Principales productos	CLAVES 311-312			ALIMENTOS Y ALIMENTOS FORRAJEROS Valor en millones de US\$ fob											
	2001			2002			ENERO - ABRIL						% Var. 2003/2002		
	Cantidad	Precio (US\$)	Valor	Cantidad	Precio (US\$)	Valor	2002			2003			Cantidad	Precio	Valor
						Cantidad	Precio (US\$)	Valor	Cantidad	Precio (US\$)	Valor	Cantidad	Precio	Valor	
Jugo															
Jugo de uva (tn)	15.030	811	12,2	15.993	737	11,8	4.727	720	3,4	3.926	763	3,0	-17	6	-12
Jugo de manzana (tn)	53.743	852	45,8	42.280	814	34,4	8.253	816	6,7	12.715	865	11,0	54	6	63
Los demás jugos de fruta (tn)	17.908	1.458	26,1	14.542	1.815	26,4	4.421	1.684	7,4	4.863	1.833	8,9	10	9	20
Otros alimentos															
Extracto, esencia y concentrado de té, café o yerba (tn)	3.529	4.345	15,3	3.834	3.254	12,5	949	2.898	2,7	937	3.674	3,4	-1	27	25
Té (tn)	592	5.671	3,4	830	5.208	4,3	208	5.557	1,2	194	5.251	1,0	-6	-5	-12
Hierbas medicinales y demás infusiones (tn)	636	5.041	3,2	281	3.830	1,1	129	3.895	0,5	224	2.397	0,5	75	-38	7
Avena aplastada (tn)	10.075	326	3,3	11.956	332	4,0	4.155	324	1,3	5.363	355	1,9	29	9	41
Avena mondada (tn)	33.086	250	8,3	41.362	260	10,8	14.876	250	3,7	12.546	301	3,8	-16	21	2
Rosa mosqueta (tn)	5.158	2.004	10,3	5.794	2.045	11,8	1.438	2.039	2,9	1.778	1.919	3,4	24	-6	16
Grasa y aceite vegetal y animal (tn)	20.667	307	6,3	1.787	496	0,9	298	585	0,2	422	1.001	0,4	42	71	143
Aceite de rosa mosqueta y otros aceites (tn)	367	5.552	2,0	426	5.591	2,4	104	6.925	0,7	110	8.391	0,9	5	21	27
Margarina (tn)	2.801	1.087	3,0	6.588	951	6,3	1.688	975	1,6	1.124	1.087	1,2	-33	12	-26
Caramelos (tn)	10.182	1.770	18,0	7.050	1.921	13,5	1.936	1.943	3,8	1.312	1.967	2,6	-32	1	-31
Chocolates (tn)	11.469	2.740	31,4	9.671	2.517	24,3	3.437	2.445	8,4	2.702	2.426	6,6	-21	-1	-22
Helados incluso con cacao (tn)	5.467	1.628	8,9	4.625	1.518	7,0	1.826	1.575	2,9	1.336	1.289	1,7	-27	-18	-40
Preparaciones alimenticias a base de harina (tn)	2.401	1.979	4,8	5.706	1.270	7,2	1.813	1.398	2,5	1.017	1.173	1,2	-44	-16	-53
Preparaciones alimenticias a base de lácteos (tn)	4.033	1.009	4,1	8.196	1.304	10,7	2.291	1.243	2,8	3.218	1.261	4,1	40	1	42
Productos a base de cereales (tn)	3.430	1.356	4,7	4.045	1.208	4,9	1.252	1.129	1,4	664	1.747	1,2	-47	55	-18
Productos de panadería o pastelería (tn)	845	1.520	1,3	1.300	1.727	2,2	108	1.427	0,2	431	1.671	0,7	299	17	368
Galletas dulces (tn)	5.116	1.821	9,3	4.733	1.800	8,5	1.868	1.836	3,4	1.027	1.813	1,9	-45	-1	-46
Pastas alimenticias (tn)	9.260	658	6,1	10.026	556	5,6	3.125	559	1,7	2.557	541	1,4	-18	-3	-21
Levadura (tn)	4.635	2.097	9,7	5.867	1.779	10,4	1.194	1.890	2,3	1.514	1.647	2,5	27	-13	10

EXPORTACIONES DE LOS PRINCIPALES PRODUCTOS CLASIFICADOS DE ACUERDO CON LA CIU
Enero - Abril 2003

ALIMENTOS Y ALIMENTOS FORRAJEROS Valor en millones de US\$ fob											CLAVES 311-312				
Principales productos	2001			2002			ENERO - ABRIL								
	Cantidad	Precio (US\$)	Valor	Cantidad	Precio (US\$)	Valor	2002			2003			% Var. 2003/2002		
							Cantidad	Precio (US\$)	Valor	Cantidad	Precio (US\$)	Valor	Cantidad	Precio	Valor
Coseta de remolacha (tn)	91.039	115	10,5	141.955	104	14,8	37.703	105	3,9	39.762	118	4,7	5	13	19
Salsas, condimentos y sazonadores (tn)	8.575	757	6,5	8.325	708	5,9	3.916	608	2,4	1.756	765	1,3	-55	26	-44
Preparaciones del tipo alimento para animales (tn)	3.401	862	2,9	2.385	828	2,0	1.171	726	0,8	1.036	828	0,9	-12	14	1
Otros preparados alimenticios (tn)	3.637	3.682	13,4	4.635	3.011	14,0	1.398	3.120	4,4	716	3.828	2,7	-49	23	-37
Cuero en bruto de ovino (tn)	1.428	1.176	1,7	1.577	1.456	2,3	740	1.506	1,1	686	1.894	1,3	-7	26	17
Tripas de animal (tn)	2.968	1.587	4,7	3.237	1.304	4,2	1.113	1.295	1,4	1.110	1.585	1,8	0	22	22
Productos de origen animal no expresados en otra parte (tn)	3.421	775	2,7	830	619	0,5	436	414	0,2	141	1.249	0,2	-68	202	-2
Jugo en polvo (tn)	17.358	5.886	102,2	17.847	5.707	101,8	6.789	5.339	36,2	5.319	5.189	27,6	-22	-3	-24
RESTANTES			10,0			18,5			5,6			6,6			
TOTAL AGREGACIÓN MAYOR			2.700,2			2.843,9			901,8			999,6			

Principales productos	CLAVES 313-314			BEBIDAS, LÍQUIDOS, ALCOHOLES Y TABACOS Valor en millones de US\$ fob											
	2001			2002			ENERO - ABRIL						% Var. 2003/2002		
	Cantidad	Precio (US\$)	Valor	Cantidad	Precio (US\$)	Valor	2002			2003			Cantidad	Precio	Valor
							Cantidad	Precio (US\$)	Valor	Cantidad	Precio (US\$)	Valor			
Bebidas															
Agua mineral (miles de litros)	5.911	365	2,2	1.207	424	0,5	1.024	375	0,4	175	685	0,1	-83	83	-69
Cerveza (miles de litros)	2.080	683	1,4	2.110	625	1,3	489	660	0,3	1.448	568	0,8	196	-14	154
Pisco y similares (miles de litros)	183	3.305	0,6	183	3.813	0,7	41	3.431	0,1	52	4.363	0,2	27	27	62
Vino espumoso (miles de litros)	1.326	2.471	3,3	786	2.601	2,0	155	2.707	0,4	71	2.813	0,2	-54	4	-53
Vino con denominación de origen (miles de litros)	158.403	2.864	453,6	175.474	2.689	471,8	50.082	2.791	139,8	55.620	2.633	146,4	11	-6	5
Vino preparado con sustancias aromáticas (miles de litros)	2.007	2.364	4,7	683	2.398	1,6	227	2.410	0,5	58	2.641	0,2	-74	10	-72
Los demás vinos (miles de litros)	149.251	877	130,9	167.840	742	124,6	53.122	725	38,5	61.126	676	41,3	15	-7	7
Mosto de uva (miles de litros)	5.811	1.254	7,3	11.239	887	10,0	3.373	686	2,3	3.211	1.077	3,5	-5	57	50
Las demás bebidas (miles de litros)	4.058	543	2,2	1.835	531	1,0	876	538	0,5	1.078	421	0,5	23	-22	-4
Tabaco y otros															
Tabaco en rama (tn)	582	2.394	1,4	470	2.844	1,3	179	2.214	0,4	2	1.858	0,0	-99	-16	-99
Cigarrillo (tn)	-	-	8,9	1.834	5.501	10,1	718	5.566	4,0	610	4.778	2,9	-15	-14	-27
Los demás tabacos (tn)	1.774	3.390	6,0	46	3.997	0,2	34	3.416	0,1	5	5.556	0,0	-86	63	-77
Cebada malteada (tn)	48.377	318	15,4	50.796	313	15,9	17.976	307	5,5	9.895	321	3,2	-45	4	-43
RESTANTES			3,2			1,9			0,6			0,7			
TOTAL AGREGACIÓN MAYOR			641,0			642,9			193,5			200,0			

TEXTILES, PRENDAS DE VESTIR, CURTIEMBRE, TALABARTERÍA, CUERO, PIELES Y CALZADO Valor en millones de US\$ fob											CLAVE 320				
Principales productos	2001			2002			ENERO - ABRIL								
	Cantidad	Precio (US\$)	Valor	Cantidad	Precio (US\$)	Valor	2002			2003			% Var. 2003/2002		
							Cantidad	Precio (US\$)	Valor	Cantidad	Precio (US\$)	Valor	Cantidad	Precio	Valor
Lana cardada o peinada (tn)	3.025	2.199	6,7	2.734	2.507	6,9	836	2.319	1,9	1.004	3.284	3,3	20	42	70
Telas															
Tela de lana (tn)	442	24.210	10,7	407	22.102	9,0	94	22.524	2,1	162	22.146	3,6	72	-2	69
Tela de algodón teñida o con hilado de distintos colores excepto mezclilla (tn)	980	3.518	3,4	1.516	3.546	5,4	384	3.071	1,2	473	3.639	1,7	23	18	46
Mezclilla (denim) (tn)	8.995	2.597	23,4	7.880	2.549	20,1	2.495	2.540	6,3	1.828	2.551	4,7	-27	0	-26
Otras telas de algodón (tn)	196	10.019	2,0	134	7.913	1,1	39	11.736	0,5	30	8.993	0,3	-22	-23	-40
Tela de lino (tn)	74	16.937	1,3	18	17.743	0,3	14	18.857	0,3	6	10.148	0,1	-62	-46	-80
Tela de hilado de filamento sintético y artificial fabricado con tiras o formas similares (tn)	3.017	1.281	3,9	2.420	1.566	3,8	344	1.689	0,6	686	1.528	1,0	100	-10	81
Las demás telas de hilado de filamento sintético y artificial (tn)	214	8.336	1,8	103	7.490	0,8	31	7.586	0,2	50	6.067	0,3	63	-20	30
Hilado de fibra acrílica discontinua (tn)	1.665	4.766	7,9	1.106	4.056	4,5	494	4.285	2,1	321	3.508	1,1	-35	-18	-47
Los demás tejidos de fibra discontinua de poliéster (tn)	791	11.444	9,1	599	12.307	7,4	204	11.413	2,3	237	11.707	2,8	16	3	19
Tela no tejida incluso impregnada o recubierta de peso superior a 150g/m ² (tn)	1.051	6.129	6,4	702	6.545	4,6	238	6.188	1,5	174	7.758	1,3	-27	25	-9
Tela tejida impregnada o recubierta con materias plásticas (tn)	943	5.453	5,1	611	4.807	2,9	220	4.557	1,0	158	4.768	0,8	-28	5	-25
Tejido de punto de fibra sintética o artificial (tn)	1.127	2.469	2,8	451	2.254	1,0	82	2.559	0,2	220	2.346	0,5	168	-8	146
Prendas de vestir															
Suéteres, chalecos y similares de punto (unidad)	-	-	3,2	275.561	10	2,7	54.485	9	0,5	45.313	8	0,4	-17	-9	-24
Prendas y complementos de vestir para bebé, de punto de algodón (tn)	146	29.937	4,4	136	32.104	4,4	61	33.647	2,1	11	32.782	0,4	-82	-3	-83
Prendas de vestir interiores	-	-	2,5	-	-	2,7	-	-	0,9	-	-	0,7	-	-	-17
Calzas, medias y calcetines (tn)	233	18.298	4,3	87	21.034	1,8	24	22.033	0,5	29	12.473	0,4	22	-43	-31
Trajos de lana o pelo fino para hombre o niño (unidad)	-	-	4,5	44.613	75	3,3	23.685	76	1,8	20.519	61	1,2	-13	-20	-30

Principales productos	CLAVE 320			TEXTILES, PRENDAS DE VESTIR, CURTIEMBRE, TALABARTERÍA, CUERO, PIELS Y CALZADO Valor en millones de US\$ fob											
	2001			2002			ENERO - ABRIL						% Var. 2003/2002		
	Cantidad	Precio (US\$)	Valor	Cantidad	Precio (US\$)	Valor	2002			2003			Cantidad	Precio	Valor
							Cantidad	Precio (US\$)	Valor	Cantidad	Precio (US\$)	Valor			
Trajes de fibra sintética para hombre o niño (unidad)	-	-	1,9	19.310	43	0,8	10.462	44	0,5	4.674	35	0,2	-55	-19	-64
Chaquetas de lana o pelo fino para hombre o niño (unidad)	-	-	3,4	27.904	52	1,5	7.823	55	0,4	13.672	58	0,8	75	5	84
Pantalones de lana o pelo fino para hombre o niño (unidad)	-	-	2,9	76.317	27	2,0	29.311	32	0,9	32.093	28	0,9	9	-13	-4
Chaquetas para mujer o niña de tejido plano (unidad)	-	-	1,4	32.165	27	0,9	19.160	27	0,5	2.853	30	0,1	-85	13	-83
Pantalones para mujer o niña de tejido plano (unidad)	-	-	1,5	121.572	13	1,6	48.462	11	0,5	110.449	6	0,7	128	-43	30
Camisas y blusas de tejido plano (unidad)	-	-	1,0	106.872	9	0,9	40.883	9	0,4	35.250	7	0,3	-14	-24	-34
Otras prendas de vestir exteriores de tejido plano (unidad)	-	-	3,8	212.046	14	3,1	75.522	20	1,5	86.717	17	1,4	15	-18	-6
Calzado con parte superior de cuero (pares)	280.769	19	5,4	226.126	18	4,0	63.633	21	1,3	52.176	15	0,8	-18	-29	-42
Prendas y accesorios de vestir de peletería (kgn)	-	-	1,2	-	-	0,8	-	-	0,0	-	-	0,0	-	-	481
Otros productos															
Ropa de cama (tn)	199	7.857	1,6	484	6.086	2,9	139	6.125	0,9	109	5.850	0,6	-22	-4	-26
Etiquetas y artículos similares, tejidas (tn)	53	46.987	2,5	54	44.408	2,4	13	46.145	0,6	18	41.742	0,8	37	-10	24
Sacos de polipropileno (tn)	3.172	1.385	4,4	2.701	1.449	3,9	239	1.518	0,4	2.017	1.293	2,6	746	-15	621
Cuero de vacuno y de equino (tn)	7.696	3.331	25,6	6.176	2.241	13,8	2.205	2.530	5,6	1.376	2.103	2,9	-38	-17	-48
RESTANTES			14,7			20,8			4,8			6,4			
TOTAL AGREGACIÓN MAYOR			174,4			142,1			44,3			43,0			

FORESTALES Y MUEBLES DE MADERA Valor en millones de US\$ fob												CLAVE 330				
Principales productos	2001			2002			ENERO - ABRIL									
	Cantidad	Precio (US\$)	Valor	Cantidad	Precio (US\$)	Valor	2002			2003			% Var. 2003/2002			
							Cantidad	Precio (US\$)	Valor	Cantidad	Precio (US\$)	Valor	Cantidad	Precio	Valor	
Madera																
Chips de madera de conifera (tn)	117.520	31	3,6	94.125	27	2,5	16.579	33	0,6	13.429	28	0,4	-19	-17	-32	
Chips de madera distinta de la de conifera (tn)	2.805.933	52	144,5	2.274.164	53	120,1	546.190	65	35,4	879.727	49	43,1	61	-25	22	
Basas de pino radiata (m³)	51.913	99	5,1	51.132	91	4,6	12.426	84	1,0	22.956	104	2,4	85	23	128	
Madera aserrada de pino insigne (m³)	2.881.009	109	314,1	2.410.249	159	383,3	671.572	166	111,2	878.130	153	134,5	31	-7	21	
Madera aserrada de otras coníferas (m³)	4.750	239	1,1	2.392	222	0,5	1.392	195	0,3	2.015	258	0,5	45	32	91	
Madera aserrada distinta de la de conifera (m³)	22.865	528	12,1	19.804	526	10,4	6.295	543	3,4	7.772	491	3,8	23	-10	12	
Chapas de madera (tn)	33.560	437	14,7	21.522	449	9,7	8.688	429	3,7	9.394	467	4,4	8	9	18	
Madera elaborada de conifera (tn)	137.563	1.089	149,8	176.300	1.093	192,7	56.874	1.023	58,2	62.966	1.040	65,5	11	2	13	
Tableros de partículas de madera (tn)	46.274	196	9,1	60.509	196	11,8	18.319	191	3,5	20.011	212	4,2	9	11	21	
Tableros de fibra de madera (tn)	-	-	124,0	271.821	496	134,9	82.987	490	40,6	111.485	489	54,5	34	0	34	
Madera contrachapada (m³)	-	-	58,3	322.438	279	89,9	94.201	268	25,3	113.679	275	31,3	21	3	24	
Las demás maderas contrachapadas (tn)	484	1.185	0,6	641	1.183	0,8	169	964	0,2	403	1.097	0,4	138	14	171	
Madera densificada (tn)	2.651	1.046	2,8	139	414	0,1	-	-	-	162	911	0,1	-	-	-	
Manufacturas de madera																
Cajas, jaulas, tambores y similares de madera (miles de unidades)	3.684	474	1,7	5.771	439	2,5	728	1.130	0,8	943	1.264	1,2	30	12	45	
Palets de madera (miles de unidades)	1.260	8.405	10,6	2.486	5.748	14,3	856	6.312	5,4	595	5.469	3,3	-31	-13	-40	
Barriles, cubas, tinas y demás manufacturas de tonelería (tn)	-	-	2,7	417	10.419	4,3	161	12.889	2,1	197	9.941	2,0	22	-23	-6	
Herramientas, monturas y mangos de herramientas de madera (tn)	2.456	1.452	3,6	2.736	1.502	4,1	755	1.531	1,2	924	1.522	1,4	22	-1	22	
Obras de carpintería (tn)	72.583	1.238	89,8	74.894	1.290	96,6	24.718	1.219	30,1	21.335	1.288	27,5	-14	6	-9	
Adornos de madera (tn)	142	6.361	0,9	157	5.457	0,9	36	6.452	0,2	67	3.413	0,2	85	-47	-2	

EXPORTACIONES DE LOS PRINCIPALES PRODUCTOS CLASIFICADOS DE ACUERDO CON LA CIU
Enero - Abril 2003

Principales productos	CLAVE 330			FORESTALES Y MUEBLES DE MADERA Valor en millones de US\$ fob											
	2001			2002			ENERO - ABRIL						% Var. 2003/2002		
	Cantidad	Precio (US\$)	Valor	Cantidad	Precio (US\$)	Valor	2002			2003			Cantidad	Precio	Valor
							Cantidad	Precio (US\$)	Valor	Cantidad	Precio (US\$)	Valor			
Las demás manufacturas de madera (tn)	5.112	964	4,9	2.192	1.390	3,0	928	1.237	1,1	491	1.432	0,7	-47	16	-39
Palitos de madera para dulces (tn)	885	1.726	1,5	1.001	1.745	1,7	274	1.877	0,5	301	1.465	0,4	10	-22	-14
Construcciones prefabricadas (tn)	-	-	5,2	2.847	1.675	4,8	1.058	1.674	1,8	80	1.520	0,1	-92	-9	-93
Muebles y accesorios															
Muebles de madera (unidades)	836.578	37	30,6	769.498	41	31,8	207.424	44	9,0	262.113	36	9,4	26	-18	4
Partes de muebles (tn)	-	-	15,0	11.335	1.867	21,2	3.840	1.807	6,9	2.459	1.882	4,6	-36	4	-33
Somieres y artículos de cama (tn)	-	-	1,6	330	4.803	1,6	67	4.244	0,3	55	5.355	0,3	-17	26	4
Colchones (kgn)	9.231	64	0,6	11.524	80	0,9	5.680	84	0,5	11.489	64	0,7	102	-25	53
RESTANTES			5,7			5,5			1,7			1,6			
TOTAL AGREGACIÓN MAYOR			1.014,2			1.154,8			345,1			398,6			

PAPEL, CELULOSA Y DERIVADOS Valor en millones de US\$ fob										CLAVE 340					
Principales productos	2001			2002			ENERO - ABRIL								
	Cantidad	Precio (US\$)	Valor	Cantidad	Precio (US\$)	Valor	2002			2003			% Var. 2003/2002		
							Cantidad	Precio (US\$)	Valor	Cantidad	Precio (US\$)	Valor	Cantidad	Precio	Valor
Celulosa															
Celulosa cruda de conifera (tn)	431.606	319	137,6	418.202	325	135,8	179.229	278	49,8	100.122	348	34,8	-44	25	-30
Celulosa blanqueada y semiblanqueada de conifera (tn)	1.330.820	379	504,0	1.421.581	349	496,4	585.392	281	164,7	431.566	397	171,3	-26	41	4
Celulosa blanqueada y semiblanqueada distinta de la de conifera (tn)	410.282	366	150,2	437.577	431	188,7	103.307	458	47,3	126.403	414	52,4	22	-9	11
Papel y cartón															
Papel o cartón para reciclar (tn)	10.715	149	1,6	8.962	122	1,1	837	153	0,1	876	82	0,1	5	-46	-44
Papel para periódico (tn)	175.432	627	110,0	226.885	390	88,5	74.481	392	29,2	69.941	395	27,7	-6	1	-5
Papel para escritura, dibujo o impresión, fibra superior a 10% (tn)	18.319	709	13,0	16.557	519	8,6	2.087	578	1,2	5.705	476	2,7	173	-18	125
Papel <i>lissue</i> (tn)	1.606	692	1,1	1.905	795	1,5	125	947	0,1	1.308	754	1,0	950	-20	736
Papel y cartón kraft, sin estucar (tn)	18.256	514	9,4	27.728	411	11,4	5.961	534	3,2	11.339	444	5,0	90	-17	58
Papel estucado multicapas (tn)	102.428	683	70,0	125.410	644	80,7	33.730	666	22,4	48.353	650	31,4	43	-2	40
Papel higiénico (tn)	1.278	953	1,2	1.216	996	1,2	467	1.009	0,5	446	1.153	0,5	-4	14	9
Pañuelos y toallitas de papel (tn)	1.806	1.575	2,8	1.223	1.633	2,0	353	1.519	0,5	417	1.939	0,8	18	28	51
Manteles y servilletas de papel (tn)	1.557	1.128	1,8	1.677	1.003	1,7	552	994	0,5	396	917	0,4	-28	-8	-34
Bandejas, platos y vasos de papel (tn)	845	2.645	2,2	100	2.527	0,3	46	2.660	0,1	20	2.504	0,1	-55	-6	-58
Cajas de cartón (tn)	5.120	1.235	6,3	3.744	1.157	4,3	1.895	1.103	2,1	2.061	827	1,7	9	-25	-18
Sacos (bolsas) (tn)	5.139	1.116	5,7	8.847	1.012	9,0	2.449	1.013	2,5	2.866	1.037	3,0	17	2	20
Impresos															
Impresos para registro (tn)	2.433	3.226	7,8	3.965	2.171	8,6	1.238	1.656	2,1	668	1.569	1,0	-46	-5	-49
Etiquetas de papel o cartón (tn)	189	8.588	1,6	63	14.106	0,9	31	13.515	0,4	19	14.583	0,3	-38	8	-33
Libros (tn)	1.004	6.380	6,4	823	4.911	4,0	407	4.185	1,7	310	5.184	1,6	-24	24	-6
Diccionarios y enciclopedias (tn)	467	4.805	2,2	363	4.464	1,6	162	5.533	0,9	42	2.971	0,1	-74	-46	-86
Diarios y publicaciones periódicas (tn)	5.147	3.231	16,6	2.005	2.684	5,4	691	3.051	2,1	337	2.616	0,9	-51	-14	-58
Los demás folletos e impresos (tn)	14.167	1.701	24,1	6.616	1.760	11,6	3.489	1.708	6,0	26	19.361	0,5	-99	1034	-92

Principales productos	CLAVE 340			PAPEL, CELULOSA Y DERIVADOS Valor en millones de US\$ fob											
	2001			2002			ENERO - ABRIL								
							2002			2003			% Var. 2003/2002		
	Cantidad	Precio (US\$)	Valor	Cantidad	Precio (US\$)	Valor	Cantidad	Precio (US\$)	Valor	Cantidad	Precio (US\$)	Valor	Cantidad	Precio	Valor
Planos y dibujos originales hechos a mano (kgn)	-	-	1,1	601	39	0,0	-	-	0,0	80	1.346	0,1	-	-	395
Sellos de correo (tn)	234	15.846	3,7	203	38.932	7,9	137	37.185	5,1	3	12.922	0,0	-97	-65	-99
Impresos publicitarios y catálogos (tn)	1.005	5.757	5,8	1.035	4.620	4,8	242	5.555	1,3	373	4.513	1,7	54	-19	25
Los demás impresos (tn)	279	7.588	2,1	409	13.644	5,6	129	14.480	1,9	177	12.676	2,2	37	-12	20
Otros productos															
Pañales para bebé, tampones higiénicos y similares (tn)	8.037	2.759	22,2	8.903	2.354	21,0	2.282	2.436	5,6	3.333	2.295	7,7	46	-6	38
RESTANTES			14,9			17,7			4,2			6,1			
TOTAL AGREGACIÓN MAYOR			1.125,8			1.120,4			355,5			355,1			

EXPORTACIONES DE LOS PRINCIPALES PRODUCTOS CLASIFICADOS DE ACUERDO CON LA CIU
Enero - Abril 2003

PRODUCTOS QUÍMICOS BÁSICOS Y PREPARADOS, PETRÓLEO Y DERIVADOS, CAUCHO Y PLÁSTICO												CLAVE 350				
Valor en millones de US\$ fob																
Principales productos	2001			2002			ENERO - ABRIL									
	Cantidad	Precio (US\$)	Valor	Cantidad	Precio (US\$)	Valor	2002			2003			% Var. 2003/2002			
							Cantidad	Precio (US\$)	Valor	Cantidad	Precio (US\$)	Valor	Cantidad	Precio	Valor	
Combustibles (*)																
Combustible para motor a reacción (tn)	56.947	180	10,2	2.375	192	0,5	2.375	192	0,5	5.602	326	1,8	136	70	301	
Gasolina para motor de vehículo terrestre (tn)	773.495	164	126,8	417.721	220	91,9	106.303	176	18,7	235.958	292	68,8	122	66	268	
Éteres de petróleo (nafta solvente, bencina de extracción) (tn)	60.275	123	7,4	53.514	207	11,1	-	-	-	13.221	262	3,5	-	-	-	
Petróleo diésel (tn)	311.440	180	56,1	291.172	201	58,5	43.559	165	7,2	123.559	292	36,1	184	77	401	
Aceite combustible residual pesado (fuel oil) (tn)	260.136	104	27,0	163.105	102	16,7	117.428	88	10,3	217.120	142	30,8	85	62	199	
Aceite lubricante terminado (tn)	4.977	940	4,7	2.300	1.031	2,4	953	1.012	1,0	264	1.197	0,3	-72	18	-67	
Gas propano, licuado (tn)	22.729	260	5,9	7	980	0,0	7	980	0,0	15.862	219	3,5	219.107	-78	48.805	
Gas butano, licuado (tn)	94.574	154	14,6	113.579	146	16,6	47.594	103	4,9	59.871	241	14,4	26	135	195	
Mezclas bituminosas a base de asfalto de betún natural (tn)	6.289	297	1,9	6.128	296	1,8	5.315	297	1,6	391	294	0,1	-93	-1	-93	
Productos químicos																
Ácido bórico, óxido de boro (tn)	44.671	390	17,4	49.485	378	18,7	17.779	390	6,9	19.485	371	7,2	10	-5	4	
Óxido e hidróxido de molibdeno (tn)	3.907	6.130	23,9	2.734	7.079	19,4	723	6.404	4,6	1.199	7.228	8,7	66	13	87	
Cloruro de potasio (tn)	92.605	102	9,4	58.823	98	5,8	36.877	99	3,6	34.420	103	3,6	-7	5	-2	
Los demás cloruros (tn)	1.654	1.818	3,0	1.456	1.651	2,4	513	1.628	0,8	476	1.591	0,8	-7	-2	-9	
Yoduro de potasio y yoduro de sodio (kgn)	259.926	15	4,0	703.048	12	8,7	136.784	14	1,9	483.788	12	5,9	254	-14	204	
Yodato de potasio y yodato de calcio (kgn)	355.936	12	4,4	440.940	12	5,4	172.050	12	2,1	130.700	11	1,5	-24	-8	-30	
Sulfato de cobre (tn)	3.691	539	2,0	4.452	500	2,2	1.343	499	0,7	1.404	503	0,7	5	1	5	
Nitrato de potasio (tn)	441.960	238	105,2	462.466	221	102,1	166.318	202	33,5	177.361	235	41,8	7	17	24	
Molibdato (principalmente de amonio o de sodio) (tn)	1.985	4.866	9,7	1.162	6.671	7,8	370	5.239	1,9	373	6.776	2,5	1	29	30	
Perrenato de amonio (kgn)	1.082	960	1,0	1.153	955	1,1	-	-	-	663	926	0,6	-	-	-	
Fosfuros (tn)	180	6.447	1,2	189	6.658	1,3	86	6.696	0,6	67	7.546	0,5	-23	13	-13	
Alcohol metílico (tn)	2.819.619	120	338,3	2.836.154	115	327,0	928.493	78	72,6	900.760	174	156,7	-3	122	116	

(*) No incluye combustibles adquiridos en puerto por medios de transporte.

EXPORTACIONES DE LOS PRINCIPALES PRODUCTOS CLASIFICADOS DE ACUERDO CON LA CIU
Enero - Abril 2003

Principales productos	CLAVE 350			PRODUCTOS QUÍMICOS BÁSICOS Y PREPARADOS, PETRÓLEO Y DERIVADOS, CAUCHO Y PLÁSTICO Valor en millones de US\$ fob											
	2001			2002			ENERO - ABRIL						% Var. 2003/2002		
	Cantidad	Precio (US\$)	Valor	Cantidad	Precio (US\$)	Valor	Cantidad	Precio (US\$)	Valor	Cantidad	Precio (US\$)	Valor	Cantidad	Precio	Valor
Pentaeritritol (tn)	7.157	1.078	7,7	12.248	1.011	12,4	2.975	1.013	3,0	3.476	1.103	3,8	17	9	27
Formiato de sodio (tn)	5.175	264	1,4	6.730	245	1,6	2.164	250	0,5	2.934	243	0,7	36	-3	32
Ácidos policarboxílicos (anhídridos y derivados) aromáticos (tn)	7.088	842	6,0	10.787	802	8,7	2.218	766	1,7	2.613	927	2,4	18	21	42
Ácido tartárico sus sales y ésteres (tn)	2.649	3.552	9,4	1.524	2.886	4,4	296	3.275	1,0	309	2.996	0,9	4	-9	-5
Ditiocarbonato (Xantato y Xantogenato) (tn)	884	1.364	1,2	722	1.244	0,9	193	1.261	0,2	172	1.216	0,2	-11	-4	-14
Tiocarbomato y ditiocarbomato (tn)	240	3.419	0,8	98	2.748	0,3	44	2.827	0,1	44	2.112	0,1	0	-25	-25
Medicamentos de uso humano para la venta al por menor (tn)	3.612	10.960	39,6	3.087	14.266	44,0	1.146	13.644	15,6	963	13.897	13,4	-16	2	-14
Nitrato de amonio (tn)	63.540	212	13,5	64.715	194	12,6	17.715	200	3,5	21.808	198	4,3	23	-1	22
Sulfato de potasio (tn)	157.438	152	23,9	151.006	153	23,1	48.320	153	7,4	45.422	142	6,5	-6	-7	-13
Abono mineral o químico con los elementos nitrógeno, fósforo y potasio (tn)	2.406	573	1,4	2.197	544	1,2	1.013	574	0,6	519	513	0,3	-49	-11	-54
Los demás abonos de la posición 3105, en envases de contenido inferior o igual a 10 kgn (tn)	58.225	236	13,8	23.435	173	4,1	8.048	136	1,1	13.055	187	2,4	62	37	122
Los demás abonos (tn)	8.241	318	2,6	9.184	279	2,6	2.333	334	0,8	2.128	270	0,6	-9	-19	-26
Insecticida de uso agrícola y doméstico (kgn)	274.160	14	3,8	275.003	13	3,7	85.602	10	0,9	82.938	13	1,1	-3	31	27
Fungicida de uso agrícola y doméstico (tn)	4.615	1.879	8,7	3.581	2.114	7,6	959	1.749	1,7	1.324	1.436	1,9	38	-18	13
Herbicida de uso agrícola y doméstico (tn)	395	8.707	3,4	272	9.428	2,6	67	7.215	0,5	15	12.906	0,2	-78	79	-60
Materias colorantes de origen vegetal o animal (kgn)	83.403	13	1,1	300.000	6	1,8	35.345	11	0,4	17.410	18	0,3	-51	61	-21
Pintura y barniz no acuosos (tn)	526	2.830	1,5	285	2.776	0,8	90	2.917	0,3	99	2.491	0,2	10	-15	-6
Tinta de imprenta (tn)	397	4.077	1,6	369	4.585	1,7	115	5.038	0,6	89	5.086	0,5	-23	1	-22
Aceite esencial (tn)	807	1.856	1,5	698	2.203	1,5	105	6.141	0,6	329	3.192	1,1	214	-48	63
Mezcla de aceites esenciales (tn)	407	9.622	3,9	561	7.947	4,5	180	8.426	1,5	211	5.446	1,1	17	-35	-24
Perfumes (tn)	295	9.782	2,9	392	9.368	3,7	132	9.220	1,2	117	8.463	1,0	-12	-8	-19

EXPORTACIONES DE LOS PRINCIPALES PRODUCTOS CLASIFICADOS DE ACUERDO CON LA CIU
Enero - Abril 2003

PRODUCTOS QUÍMICOS BÁSICOS Y PREPARADOS, PETRÓLEO Y DERIVADOS, CAUCHO Y PLÁSTICO Valor en millones de US\$ fob												CLAVE 350			
Principales productos	2001			2002			ENERO - ABRIL								
	Cantidad	Precio (US\$)	Valor	Cantidad	Precio (US\$)	Valor	2002			2003			% Var. 2003/2002		
							Cantidad	Precio (US\$)	Valor	Cantidad	Precio (US\$)	Valor	Cantidad	Precio (US\$)	Valor
Preparaciones para el maquillaje (tn)	4.902	4.305	21,1	3.747	4.150	15,5	1.172	3.757	4,4	898	4.650	4,2	-23	24	-5
Preparaciones capilares (tn)	5.514	1.835	10,1	7.292	1.790	13,0	2.491	1.784	4,4	2.731	1.586	4,3	10	-11	-3
Preparaciones para el higiene bucal o dental (tn)	3.631	2.620	9,5	3.417	2.348	8,0	952	2.528	2,4	719	2.191	1,6	-25	-13	-35
Extractos de quillay y otros extractos (tn)	198	13.328	2,6	234	12.373	2,9	79	11.861	0,9	58	11.522	0,7	-26	-3	-28
Desodorantes corporales (tn)	1.849	11.224	20,8	1.935	10.702	20,7	546	10.224	5,6	656	10.443	6,8	20	2	23
Preparaciones tensoactivas acondicionadas para la venta al por menor (tn)	1.033	1.255	1,3	14	2.619	0,0	4	3.557	0,0	3	4.472	0,0	-34	26	-17
Betún para calzado (tn)	352	4.003	1,4	265	3.881	1,0	93	3.852	0,4	64	3.555	0,2	-31	-8	-36
Hilado de filamento continuo de poliamidas (tn)	2.121	3.696	7,8	2.011	3.250	6,5	613	3.549	2,2	662	3.035	2,0	8	-14	-8
Peptona y sus derivados (tn)	1.678	1.383	2,3	1.633	1.287	2,1	442	1.348	0,6	736	1.141	0,8	66	-15	41
Cola o adhesivos para venta al por menor (tn)	546	2.826	1,5	540	2.259	1,2	113	2.545	0,3	187	4.854	0,9	65	91	215
Adhesivos a base de caucho o de materias plásticas (tn)	1.404	1.334	1,9	2.074	1.252	2,6	292	1.774	0,5	977	1.014	1,0	235	-43	91
Explosivos preparados, excepto pólvora de proyección (tn)	411	2.531	1,0	885	2.994	2,6	90	2.624	0,2	403	3.762	1,5	347	43	541
Cordón detonante (tn)	201	11.068	2,2	259	9.847	2,6	33	10.523	0,3	33	10.149	0,3	0	-4	-3
Cebos y cápsulas fulminantes (kgn)	68	27.737	1,9	78	28.177	2,2	33	21.737	0,7	12	41.811	0,5	-65	92	-32
Detonadores para explosivos (kgn)	233.053	23	5,3	231.548	20	4,6	57.123	21	1,2	169.980	17	3,0	198	-17	147
Materias minerales naturales activadas (tn)	4.741	368	1,7	8.320	354	2,9	1.842	339	0,6	3.113	340	1,1	69	0	69
Fósforos, cerillas (tn)	684	3.395	2,3	301	2.783	0,8	94	3.206	0,3	97	3.215	0,3	4	0	4
Polietileno de baja densidad (tn)	17.602	772	13,6	17.368	638	11,1	6.931	598	4,1	6.434	687	4,4	-7	15	7
Polipropileno en formas primarias (tn)	48.262	596	28,8	38.126	568	21,7	14.853	508	7,5	15.248	672	10,3	3	32	36
Poliestireno expansible (tn)	2.687	1.076	2,9	2.768	935	2,6	852	919	0,8	1.499	1.035	1,6	76	13	98
Polímero acrílico en formas primarias (tn)	3.616	1.006	3,6	3.568	984	3,5	1.171	1.005	1,2	1.283	1.177	1,5	10	17	28

EXPORTACIONES DE LOS PRINCIPALES PRODUCTOS CLASIFICADOS DE ACUERDO CON LA CIU
Enero - Abril 2003

Principales productos	CLAVE 350			PRODUCTOS QUÍMICOS BÁSICOS Y PREPARADOS, PETRÓLEO Y DERIVADOS, CAUCHO Y PLÁSTICO Valor en millones de US\$ fob											
	2001			2002			ENERO - ABRIL						% Var. 2003/2002		
	Cantidad	Precio (US\$)	Valor	Cantidad	Precio (US\$)	Valor	Cantidad	Precio (US\$)	Valor	Cantidad	Precio (US\$)	Valor	Cantidad	Precio	Valor
Los demás poliésteres no saturados (tn)	1.408	1.345	1,9	1.564	1.328	2,1	578	1.356	0,8	523	1.262	0,7	-9	-7	-16
Resina ureica (tn)	1.142	1.305	1,5	959	1.244	1,2	256	1.337	0,3	294	1.195	0,4	15	-11	2
Ácido algínico, sus sales y ésteres (tn)	578	6.489	3,7	639	6.781	4,3	169	6.388	1,1	194	7.001	1,4	15	10	25
Agaragar (tn)	2.345	14.408	33,8	2.401	13.533	32,5	778	14.023	10,9	710	13.155	9,3	-9	-6	-14
Los demás mucilagos y espesativos de origen vegetal (tn)	2.879	7.438	21,4	3.452	7.253	25,0	1.033	7.295	7,5	1.040	7.239	7,5	1	-1	0
Reactivos para diagnóstico de laboratorios (kgn)	16.337	75	1,2	13.449	90	1,2	3.315	90	0,3	5.501	70	0,4	66	-22	30
Preparaciones para la concentración de mineral (tn)	1.526	2.199	3,4	1.425	2.415	3,4	434	2.245	1,0	356	2.193	0,8	-18	-2	-20
Los demás productos y residuos químicos (tn)	3.926	652	2,6	2.694	846	2,3	928	771	0,7	471	1.596	0,8	-49	107	5
Neumáticos para automóvil (unidades)	1.510.049	26	38,9	2.142.581	22	46,8	617.692	23	14,3	726.107	20	14,2	18	-16	-1
Neumáticos para autobús y camión (unidades)	217.118	66	14,4	294.602	58	17,2	115.602	57	6,6	95.554	58	5,6	-17	2	-16
Los demás neumáticos (principalmente para camioneta) (unidades)	583.391	38	22,3	484.430	36	17,5	204.716	35	7,1	118.576	37	4,4	-42	5	-39
Tubos rígidos, de materia plástica artificial (tn)	-	-	1,8	412	1.716	0,7	134	1.848	0,2	229	1.315	0,3	70	-29	21
Tubos flexibles, de materia plástica artificial (tn)	-	-	2,7	882	2.196	1,9	118	3.634	0,4	270	1.954	0,5	128	-46	22
Accesorios para tubería, de materia plástica artificial (tn)	-	-	3,9	268	14.877	4,0	75	15.109	1,1	101	13.534	1,4	35	-10	21
Placas, hojas, bandas, cintas y películas autoadhesivas, de plástico, incluso en rollos (tn)	523	6.320	3,3	340	6.025	2,0	64	19.356	1,2	206	7.945	1,6	219	-59	31
Placas, hojas, películas, bandas y láminas de polietileno (tn)	7.190	1.709	12,3	7.863	1.543	12,1	2.396	1.542	3,7	2.782	1.487	4,1	16	-4	12
Placas, hojas, películas, bandas y láminas de polipropileno (tn)	6.583	1.944	12,8	9.642	1.714	16,5	2.517	1.651	4,2	5.248	1.561	8,2	109	-5	97
Las demás placas de plástico (tn)	550	4.765	2,6	755	4.337	3,3	178	4.398	0,8	243	4.663	1,1	37	6	45

PRODUCTOS QUÍMICOS BÁSICOS Y PREPARADOS, PETRÓLEO Y DERIVADOS, CAUCHO Y PLÁSTICO Valor en millones de US\$ fob												CLAVE 350			
Principales productos	2001			2002			ENERO - ABRIL								
	Cantidad	Precio (US\$)	Valor	Cantidad	Precio (US\$)	Valor	2002			2003			% Var. 2003/2002		
							Cantidad	Precio (US\$)	Valor	Cantidad	Precio (US\$)	Valor	Cantidad	Precio	Valor
Envases, tapas, cápsulas y similares, de materia plástica artificial (tn)	-	-	33,8	32.506	1.044	33,9	21.601	506	10,9	5.087	2.031	10,3	-76	301	-5
Vajillas, artículos de higiene o de tocador, de materia plástica artificial (tn)	-	-	3,4	1.270	1.585	2,0	816	800	0,7	281	2.781	0,8	-66	248	20
Muebles de plástico (tn)	-	-	1,1	175	4.443	0,8	44	5.641	0,2	31	3.775	0,1	-29	-33	-53
Calzado impermeable de caucho o plástico (miles de pares)	251	5.880	1,5	187	5.227	1,0	60	4.801	0,3	61	4.716	0,3	2	-2	0
Los demás calzados (miles de pares)	261	4.310	1,1	226	4.154	0,9	42	4.736	0,2	286	3.119	0,9	578	-34	346
Las demás manufacturas de plástico (tn)	-	-	5,0	1.490	3.530	5,3	674	2.136	1,4	550	3.034	1,7	-18	42	16
RESTANTES			259,0			277,1			117,8			108,4			
TOTAL AGREGACIÓN MAYOR			1.556,8			1.488,2			449,6			664,7			

EXPORTACIONES DE LOS PRINCIPALES PRODUCTOS CLASIFICADOS DE ACUERDO CON LA CIU
Enero - Abril 2003

Principales productos	CLAVE 360			PRODUCTOS DE BARRO, LOZA Y PORCELANA, VIDRIO Y PRODUCTOS NO METÁLICOS Valor en millones de US\$ fob											
	2001			2002			ENERO - ABRIL								
	Cantidad	Precio (US\$)	Valor	Cantidad	Precio (US\$)	Valor	2002			2003			% Var. 2003/2002		
							Cantidad	Precio (US\$)	Valor	Cantidad	Precio (US\$)	Valor	Cantidad	Precio	Valor
Guarniciones de fricción a base de amianto u otro material (tn)	415	4.841	2,0	576	4.079	2,4	179	4.082	0,7	240	3.640	0,9	34	-11	20
Artefactos sanitarios de cerámica (miles de unidades)	1.063	12.330	13,1	1.003	13.211	13,3	329	12.685	4,2	269	13.557	3,6	-18	7	-13
Artículos de porcelana de uso doméstico (tn)	-	-	0,9	303	2.748	0,8	124	2.517	0,3	74	3.047	0,2	-40	21	-27
Aisladores eléctricos de cerámica (tn)	-	-	2,8	1.998	1.137	2,3	517	1.187	0,6	391	1.117	0,4	-24	-6	-29
Vidrio estirado y flotado sin armar (miles de m²)	-	-	15,2	4.352	3.161	13,8	1.131	3.531	4,0	1.968	2.815	5,5	74	-20	39
Vidrio de seguridad	-	-	1,4	-	-	1,4	-	-	0,3	-	-	0,5	-	-	33
Espejos de vidrio (tn)	-	-	1,4	2.894	485	1,4	813	560	0,5	1.363	416	0,6	68	-26	25
Ampollas y botellas de vidrio (tn)	1.465	859	1,3	2.405	585	1,4	557	659	0,4	474	671	0,3	-15	2	-13
Frascos de vidrio (tn)	1.348	1.735	2,3	1.098	1.402	1,5	333	1.700	0,6	462	694	0,3	39	-59	-43
Manufacturas de fibra de vidrio (tn)	488	1.905	0,9	274	1.539	0,4	20	3.317	0,1	171	1.393	0,2	740	-58	253
Cal viva (tn)	41.002	59	2,4	9.701	56	0,5	6.500	57	0,4	600	45	0,0	-91	-21	-93
Manufacturas de yeso fraguable (tn)	28.397	127	3,6	28.869	119	3,4	5.147	118	0,6	14.295	124	1,8	178	5	192
Celdas electrolíticas de concreto polimérico (tn)	855	1.225	1,0	1.427	999	1,4	442	1.257	0,6	101	1.047	0,1	-77	-17	-81
RESTANTES			4,3			7,1			1,6			3,6			
TOTAL AGREGACIÓN MAYOR			52,7			51,1			14,8			18,1			

INDUSTRIAS BÁSICAS DEL HIERRO Y ACERO, INDUSTRIA BÁSICA DE METALES NO FERROSOS												CLAVE 370			
Valor en millones de US\$ fob															
Principales productos	2001			2002			ENERO - ABRIL								
	Cantidad	Precio (US\$)	Valor	Cantidad	Precio (US\$)	Valor	2002			2003			% Var. 2003/2002		
							Cantidad	Precio (US\$)	Valor	Cantidad	Precio (US\$)	Valor	Cantidad	Precio (US\$)	Valor
Industria del acero y del hierro															
Chatarra de hierro (tn)	8.212	253	2,1	25.875	150	3,9	3.577	192	0,7	6.464	217	1,4	81	13	105
Ferromolibdeno (tn)	2.491	4.499	11,2	2.814	5.579	15,7	846	4.862	4,1	1.469	6.718	9,9	74	38	140
Ferroaleaciones (tn)	1.733	1.703	3,0	533	1.434	0,8	188	1.635	0,3	60	1.205	0,1	-68	-26	-76
Palanquillas de acero (tn)	10.354	187	1,9	-	-	-	-	-	-	3.509	157	0,6	-	-	-
Bobinas de acero sin alear ni revestir laminadas en frío (tn)	16.262	311	5,1	75.437	331	25,0	17.539	276	4,8	29.039	383	11,1	66	39	130
Productos laminados planos de acero, chapados o revestidos, ancho superior o igual a 600 mm (tn)	2.180	726	1,6	10.748	429	4,6	5.126	350	1,8	2.044	620	1,3	-60	77	-29
Alambrón de acero sin alear (tn)	4.645	243	1,1	7.936	214	1,7	-	-	-	-	-	-	-	-	-
Barras de hierro sin alear (tn)	14.840	273	4,0	17.321	245	4,3	3.679	247	0,9	6.152	252	1,5	67	2	71
Perfiles de hierro sin alear (tn)	6.139	378	2,3	3.264	391	1,3	1.557	378	0,6	1.595	317	0,5	2	-16	-14
Productos de acero laminados en frío (tn)	71	1.608	0,1	129	951	0,1	43	1.101	0,0	89	970	0,1	106	-12	81
Barras y perfiles de acero aleado (tn)	1.013	1.009	1,0	1.136	938	1,1	221	951	0,2	109	2.015	0,2	-51	112	5
Tubos de acero con costura (tn)	12.243	572	7,0	9.521	528	5,0	2.626	507	1,3	4.343	395	1,7	65	-22	29
Bolas y artículos similares para molinos de hierro o acero (tn)	6.588	421	2,8	5.121	383	2,0	776	408	0,3	598	331	0,2	-23	-19	-37
Bolas de acero y artículos similares para molinos (tn)	61.677	461	28,5	73.690	458	33,8	29.392	463	13,6	12.402	456	5,7	-58	-2	-58
Industria de metales no ferrosos															
Ceniza y residuos (excepto de siderurgia) (tn)	1.562	46.300	72,3	20.219	3.269	66,1	360	57.612	20,7	344	69.195	23,8	-4	20	15
Chatarra de cobre (tn)	-	-	9,7	17.462	1.409	24,6	3.080	1.207	3,7	9.420	1.522	14,3	206	26	286
Barras y perfiles de cobre (tn)	3.339	2.016	6,7	3.938	1.759	6,9	945	1.823	1,7	1.129	1.743	2,0	20	-4	14
Alambre de cobre (tn)	36.825	1.851	68,2	37.369	1.744	65,2	14.151	1.725	24,4	14.451	1.829	26,4	2	6	8
Chapas gruesas de cobre (tn)	9.607	2.296	22,1	10.471	2.091	21,9	3.328	2.060	6,9	4.279	2.154	9,2	29	5	34
Chapas delgadas de cobre (tn)	523	2.934	1,5	370	2.703	1,0	105	2.761	0,3	91	2.675	0,2	-14	-3	-17
Tubos de cobre (tn)	6.912	2.648	18,3	5.395	2.460	13,3	1.936	2.443	4,7	1.526	2.605	4,0	-21	7	-16

Principales productos	CLAVE 370			INDUSTRIAS BÁSICAS DEL HIERRO Y ACERO, INDUSTRIA BÁSICA DE METALES NO FERROSOS Valor en millones de US\$ fob											
	2001			2002			ENERO - ABRIL						% Var. 2003/2002		
	Cantidad	Precio (US\$)	Valor	Cantidad	Precio (US\$)	Valor	2002			2003			Cantidad	Precio	Valor
							Cantidad	Precio (US\$)	Valor	Cantidad	Precio (US\$)	Valor			
Accesorios de cobre para tubería (tn)	90	6.702	0,6	180	5.037	0,9	53	4.573	0,2	40	5.737	0,2	-24	25	-5
Cable de cobre desnudo (tn)	478	2.235	1,1	583	2.176	1,3	260	2.133	0,6	22	2.525	0,1	-92	18	-90
Chatarra de aluminio (tn)	-	-	7,9	11.838	1.043	12,4	4.316	1.057	4,6	3.902	1.116	4,4	-10	6	-5
Barras y perfiles de aluminio sin alear (tn)	318	3.537	1,1	244	2.869	0,7	52	3.260	0,2	113	2.631	0,3	117	-19	75
Hojas y tiras de aluminio (tn)	716	5.834	4,2	842	5.438	4,6	307	5.411	1,7	510	5.286	2,7	66	-2	62
Plomo en bruto (tn)	-	-	0,9	1.930	373	0,7	626	409	0,3	751	354	0,3	20	-13	4
RESTANTES			9,7			10,2			1,5			2,2			
TOTAL AGREGACIÓN MAYOR			295,9			328,8			100,2			124,3			

EXPORTACIONES DE LOS PRINCIPALES PRODUCTOS CLASIFICADOS DE ACUERDO CON LA CIU
Enero - Abril 2003

PRODUCTOS MÉTALICOS, MAQUINARIA, EQUIPOS, MATERIAL ELÉCTRICO, INSTRUMENTOS DE MEDIDA Valor en millones de US\$ fob												CLAVES 381-382-383			
Principales productos	2001			2002			ENERO - ABRIL								
	Cantidad	Precio (US\$)	Valor	Cantidad	Precio (US\$)	Valor	2002			2003			% Var. 2003/2002		
							Cantidad	Precio (US\$)	Valor	Cantidad	Precio (US\$)	Valor	Cantidad	Precio	Valor
Productos metálicos															
Alambre de hierro sin alea (tn)	6.270	536	3,4	3.534	541	1,9	904	613	0,6	1.070	559	0,6	18	-9	8
Alambre de los demás aceros (tn)	2.765	784	2,2	2.411	778	1,9	725	799	0,6	892	753	0,7	23	-6	16
Construcciones y sus partes de hierro o de acero (tn)	4.261	1.574	6,7	4.363	1.406	6,1	1.979	1.518	3,0	1.332	1.270	1,7	-33	-16	-44
Barriles, tambores, bidones de acero (tn)	-	-	3,5	3.094	1.071	3,3	1.073	904	1,0	1.419	999	1,4	32	11	46
Cable de acero (tn)	2.149	1.216	2,6	2.074	1.203	2,5	550	1.142	0,6	1.274	1.116	1,4	132	-2	126
Puntas, clavos y grapas (tn)	8.237	571	4,7	8.550	573	4,9	2.651	572	1,5	3.277	573	1,9	24	0	24
Tornillos, pernos, tuercas y artículos similares de acero (tn)	2.171	1.549	3,4	1.328	1.805	2,4	449	1.772	0,8	472	1.275	0,6	5	-28	-24
Ollas, sartenes y teteras de acero enlozado (tn)	807	4.165	3,4	609	5.009	3,0	197	5.371	1,1	172	5.182	0,9	-13	-4	-16
Las demás manufacturas de acero (tn)	4.364	1.620	7,1	2.874	1.147	3,3	680	1.236	0,8	1.057	925	1,0	55	-25	16
Cospeles de cobre (tn)	3.234	3.984	12,9	1.397	3.076	4,3	441	3.062	1,3	993	2.822	2,8	125	-8	108
Construcción y sus partes de aluminio (tn)	1.089	7.223	7,9	804	4.798	3,9	415	4.525	1,9	31	8.305	0,3	-93	84	-86
Depósitos, envases y recipientes similares de aluminio (tn)	-	-	3,6	1.004	1.979	2,0	796	743	0,6	167	5.353	0,9	-79	620	51
Manufacturas de galio, hafnio, indio (kgn)	15.746	1.059	16,7	17.761	998	17,7	6.874	991	6,8	4.098	1.035	4,2	-40	4	-38
Guarniciones, herrajes y artículos similares de metal (tn)	1.747	1.920	3,4	287	3.343	1,0	51	3.784	0,2	58	5.542	0,3	13	46	66
Tapones y tapas de metales comunes (tn)	1.143	1.963	2,2	945	2.068	2,0	607	1.665	1,0	252	2.151	0,5	-58	29	-46
Alambre, varillas, tubos y artículos similares (tn)	4.084	829	3,4	5.330	825	4,4	1.612	830	1,3	1.993	873	1,7	24	5	30
Válvulas y artículos de grifería para uso doméstico, automotriz y similares (tn)	-	-	10,1	1.382	7.957	11,0	441	7.696	3,4	447	7.825	3,5	1	2	3
Las demás válvulas y artículos de grifería (tn)	-	-	1,3	215	10.127	2,2	70	9.331	0,7	48	11.425	0,5	-31	22	-16

Principales productos	CLAVES 381-382-383			PRODUCTOS METÁLICOS, MAQUINARIA, EQUIPOS, MATERIAL ELÉCTRICO, INSTRUMENTOS DE MEDIDA Valor en millones de US\$ fob											
	2001			2002			ENERO - ABRIL						% Var. 2003/2002		
	Cantidad	Precio (US\$)	Valor	Cantidad	Precio (US\$)	Valor	Cantidad	Precio (US\$)	Valor	Cantidad	Precio (US\$)	Valor	Cantidad	Precio	Valor
Maquinaria y equipos															
Aparatos elevadores o transportadores (unidades)	80	41.994	3,4	60	64.690	3,9	32	47.964	1,5	79	27.978	2,2	147	-42	44
Aparatos para filtrar o depurar líquidos y gases (miles de unidades)	195	10.589	2,1	98	9.682	1,0	36	8.249	0,3	20	14.180	0,3	-46	72	-7
Armario y vitrinas para producción de frío (unidades)	20.101	460	9,2	23.890	441	10,5	5.949	479	2,8	9.185	381	3,5	54	-20	23
Armas de guerra excepto revólveres y armas blancas (unidades)	11.245	186	2,1	2.139	456	1,0	1.635	434	0,7	5	684	0,0	-100	57	-100
Cajas de cojinetes (unidades)	41.548	41	1,7	64.045	21	1,3	25.333	13	0,3	22.794	14	0,3	-10	6	-5
Centrifugadoras (unidades)	29.977	59	1,8	4.049	138	0,6	1.126	149	0,2	3.190	51	0,2	183	-66	-2
Combinaciones de refrigerador y congelador (unidades)	75.400	214	16,1	42.885	207	8,9	13.289	220	2,9	13.680	185	2,5	3	-16	-13
Los demás aparatos para cambio de temperatura (unidades)	652	4.782	3,1	1.954	1.162	2,3	317	2.664	0,8	473	2.371	1,1	49	-11	33
Instalaciones frigoríficas, unidades de refrigeración y similares (tn)	-	-	1,5	127	6.329	0,8	63	5.340	0,3	68	4.168	0,3	9	-22	-15
Las demás máquinas y aparatos autopropulsados (unidades)	21	125.887	2,6	16	178.452	2,9	2	32.000	0,1	2	96.900	0,2	0	203	203
Las demás partes para motor a combustión (tn)	-	-	4,9	164	24.591	4,0	52	27.417	1,4	66	26.048	1,7	27	-5	20
Máquinas automáticas para procesamiento de datos (unidades)	45.906	298	13,7	50.412	240	12,1	17.726	303	5,4	25.918	176	4,6	46	-42	-15
Partes para máquinas automáticas para tratamiento o procesamiento de datos (kgn)	-	-	2,6	36.399	73	2,6	4.386	130	0,6	35.187	33	1,2	702	-75	102
Partes de bombas para líquidos (tn)	-	-	4,9	530	8.044	4,3	145	8.651	1,3	127	8.947	1,1	-12	3	-9
Partes de máquinas de sondeo o perforación (tn)	-	-	20,7	269	14.507	3,9	68	16.856	1,1	123	9.913	1,2	81	-41	7
Partes para máquinas de la partida 84.74 (tn)	-	-	8,6	3.831	2.159	8,3	1.317	2.231	2,9	1.007	1.881	1,9	-23	-16	-35
Topadoras frontales y angulares (unidades)	15	128.154	1,9	21	58.104	1,2	1	75.000	0,1	10	84.823	0,8	900	13	1.031
Las demás palas mecánicas, excavadoras (unidades)	5	636.003	3,2	3	18.437	0,1	2	25.756	0,1	10	27.368	0,3	400	6	431

EXPORTACIONES DE LOS PRINCIPALES PRODUCTOS CLASIFICADOS DE ACUERDO CON LA CIU
Enero - Abril 2003

PRODUCTOS MÉTALICOS, MAQUINARIA, EQUIPOS, MATERIAL ELÉCTRICO, INSTRUMENTOS DE MEDIDA Valor en millones de US\$ fob											CLAVES 381-382-383				
Principales productos	2001			2002			ENERO - ABRIL								
	Cantidad	Precio (US\$)	Valor	Cantidad	Precio (US\$)	Valor	2002			2003			% Var. 2003/2002		
							Cantidad	Precio (US\$)	Valor	Cantidad	Precio (US\$)	Valor	Cantidad	Precio	Valor
Útiles intercambiables para herramientas (tn)	-	-	3,7	186	18.064	3,4	50	24.731	1,2	69	18.365	1,3	38	-26	3
Material eléctrico															
Aparatos emisores de radiotelefonía, radiotelegrafía, radiodifusión o televisión incluso con aparato receptor (unidades)	19.654	234	4,6	26.712	177	4,7	6.446	198	1,3	26.958	44	1,2	318	-78	-7
Cable de cobre revestido (tn)	4.422	2.741	12,1	2.820	2.642	7,5	1.028	2.593	2,7	528	2.396	1,3	-49	-8	-53
Calentadores de agua a gas (unidades)	57.498	86	5,0	65.147	83	5,4	21.676	81	1,8	9.803	86	0,8	-55	5	-52
Cintas magnéticas grabadas (unidades)	35.419	312	11,1	80.178	104	8,3	40.002	52	2,1	71.832	28	2,0	80	-45	-2
Cintas para computadores, soportes magnéticos grabados de uso computacional y similares (unidades)	737.160	22	16,3	429.768	37	15,8	150.496	18	2,7	233.489	4	1,0	55	-76	-62
Circuitos integrados y microestructuras electrónicas (unidades)	43.827	57	2,5	34.347	70	2,4	4.728	182	0,9	4.672	127	0,6	-1	-30	-31
Cocinas y demás aparatos de uso doméstico (unidades)	102.510	89	9,1	25.029	85	2,1	8.267	71	0,6	7.265	68	0,5	-12	-4	-16
Cuadros, paneles y demás soportes para las partidas 85.35 y 85.36 (kgn)	-	-	3,8	61.932	17	1,1	5.520	96	0,5	15.000	26	0,4	172	-73	-26
Lámparas y tubos eléctricos de incandescencia o descarga (miles de unidades)	18.752	210	3,9	10.307	199	2,0	2.450	214	0,5	6.794	161	1,1	177	-25	108
Lavadoras totalmente automáticas (unidades)	30.317	164	5,0	14.016	135	1,9	3.432	139	0,5	4.693	129	0,6	37	-7	28
Los demás conductores eléctricos aislados (tn)	1.456	3.147	4,6	56	5.378	0,3	20	4.860	0,1	8	7.074	0,1	-59	46	-41
Lustradoras y aspiradoras de polvo (unidades)	93.966	47	4,4	65.593	46	3,0	24.727	47	1,2	21.733	44	1,0	-12	-6	-17
Partes destinadas a cuadros, paneles y demás reportes para la partida 85.35 a la 85.37 (tn)	-	-	4,5	1.461	2.071	3,0	1.176	896	1,1	161	6.356	1,0	-86	609	-3
Refrigeradores domésticos de compresión (unidades)	14.778	133	2,0	13.870	119	1,7	3.571	118	0,4	5.683	107	0,6	59	-9	45
RESTANTES			87,6			97,2			30,1			36,0			
TOTAL AGREGACIÓN MAYOR			382,3			307,1			97,5			97,9			

EXPORTACIONES DE LOS PRINCIPALES PRODUCTOS CLASIFICADOS DE ACUERDO CON LA CIU
Enero - Abril 2003

Principales productos	CLAVE 384			MATERIAL DE TRANSPORTE Valor en millones de US\$ fob											
	2001			2002			ENERO - ABRIL						% Var. 2003/2002		
	Cantidad	Precio (US\$)	Valor	Cantidad	Precio (US\$)	Valor	2002			2003			Cantidad	Precio	Valor
							Cantidad	Precio (US\$)	Valor	Cantidad	Precio (US\$)	Valor			
Automóviles (unidad)	5.329	10.443	55,7	6.349	8.619	54,7	1.445	8.685	12,5	1.060	9.873	10,5	-27	14	-17
Carrocerías de vehículo (unidad)	-	-	8,1	111	16.573	1,8	66	22.836	1,5	44	9.853	0,4	-33	-57	-71
Chasis con cabina (unidad)	1.930	7.530	14,5	1.357	7.654	10,4	473	7.613	3,6	543	7.883	4,3	15	4	19
Las demás partes para vehículo motorizado (tn)	-	-	9,0	1.664	5.605	9,3	698	5.448	3,8	340	8.661	2,9	-51	59	-23
Motores (unidad)	690	3.602	2,5	173	21.824	3,8	90	4.953	0,4	54	82.770	4,5	-40	1571	903
Órganos de transmisión para vehículo (tn)	-	-	30,9	2.394	9.235	22,1	834	9.560	8,0	1.564	8.187	12,8	88	-14	61
Buses (unidad)	18	32.363	0,6	14	53.708	0,8	12	62.159	0,7	22	4.185	0,1	83	-93	-88
Camionetas (unidad)	4.577	10.150	46,5	6.673	9.615	64,2	2.160	9.436	20,4	1.190	11.326	13,5	-45	20	-34
Bicicletas y demás ciclos sin motor (unidad)	29.240	89	2,6	10.826	81	0,9	1.891	93	0,2	1.846	83	0,2	-2	-10	-12
Aviones (unidad)	26	122.747	3,2	12	281.841	3,4	1	2.000	0,0	2	132.500	0,3	100	6525	13.150
Partes de aviones o helicópteros (tn)	-	-	29,9	48	453.784	21,6	15	412.797	6,1	14	508.939	7,1	-6	23	16
Barcos para transporte de personas y mercancías (unidad)	3	970.511	2,9	2	1.385.617	2,8	1	1.322.014	1,3	2	1.525.000	3,1	100	15	131
Barcos pesqueros (unidad)	3	7.843.779	23,5	4	7.384.815	29,5	1	356.090	0,4	-	-	-	-	-	-
RESTANTES			8,5			24,6			6,3			7,2			
TOTAL AGREGACIÓN MAYOR			238,3			249,9			65,3			66,7			

EXPORTACIONES DE LOS PRINCIPALES PRODUCTOS CLASIFICADOS DE ACUERDO CON LA CIU
Enero - Abril 2003

INDUSTRIAS MANUFACTURERAS VARIAS Valor en millones de US\$ fob										CLAVE 390					
Principales productos	2001			2002			ENERO - ABRIL								
	Cantidad	Precio (US\$)	Valor	Cantidad	Precio (US\$)	Valor	2002			2003			% Var. 2003/2002		
							Cantidad	Precio (US\$)	Valor	Cantidad	Precio (US\$)	Valor	Cantidad	Precio	Valor
Artículos de joyería y sus partes (kgn)	339	1.630	0,6	1.977	365	0,7	135	1.228	0,2	68	1.448	0,1	-50	18	-40
Monedas (tn)	1.688	4.521	7,6	2.150	3.744	8,0	807	3.304	2,7	17	3.363	0,1	-98	2	-98
Escobas, cepillos, brochas y artículos similares (miles de unidades)	7.278	342	2,5	5.155	391	2,0	1.478	448	0,7	1.226	621	0,8	-17	38	15
Juguetes de modelo reducido excepto de ruedas, muñecas o muñecos (miles de unidades)	22.889	112	2,6	16.579	71	1,2	3.998	66	0,3	5.321	56	0,3	33	-15	13
Lápices (tn)	-	-	7,0	1.027	8.183	8,4	333	7.962	2,7	358	8.878	3,2	7	12	20
RESTANTES			4,5			5,9			1,8			1,5			
TOTAL AGREGACIÓN MAYOR			24,7			26,3			8,3			5,9			

IMPORTACIONES



RESUMEN DE LAS IMPORTACIONES DE CHILE
(Millones de US\$ cif)

Fecha	AGRICULTURA, FRUTICULTURA GANADERIA, SILVICULTURA Y PESCA EXTRACTIVA	Parti- cipación (%)	MINERIA	Parti- cipación (%)	INDUSTRIA	Parti- cipación (%)	OTROS	Parti- cipación (%)	ZONA FRANCA	Parti- cipación (%)	TOTAL	Acumulado
1997	389,2	1,9	1.430,1	6,9	16.277,6	78,4	808,1	3,9	1.857,9	8,9	20.762,9	-
1998	351,3	1,8	1.212,2	6,1	15.507,0	78,2	765,9	3,9	1.998,1	10,1	19.834,5	-
1999	397,7	2,5	1.525,2	9,7	12.047,4	76,2	558,4	3,5	1.276,5	8,1	15.805,2	-
2000	381,2	2,1	2.418,8	13,1	13.958,2	75,7	534,5	2,9	1.152,8	6,2	18.445,4	-
2001	332,1	1,9	2.209,0	12,4	13.530,8	76,1	606,4	3,4	1.105,2	6,2	17.783,5	-
2002	344,9	1,9	2.114,2	11,9	13.087,5	73,6	641,9	3,6	980,0	5,5	17.168,5	-
2002												
Enero	49,4	3,1	198,3	12,6	1.206,8	76,5	54,2	3,4	69,3	4,4	1.578,0	1.578,0
Febrero	14,3	1,3	82,6	7,6	866,3	79,7	66,2	6,1	56,9	5,2	1.086,3	2.664,2
Marzo	22,1	1,6	162,6	12,0	1.031,0	76,4	47,3	3,5	86,4	6,4	1.349,4	4.013,7
Abril	19,5	1,4	175,6	12,5	1.095,0	78,2	33,8	2,4	75,9	5,4	1.399,9	5.413,6
Mayo	28,8	1,9	215,6	14,3	1.139,4	75,7	38,2	2,5	83,2	5,5	1.505,3	6.918,8
Junio	32,6	2,2	206,1	13,7	1.110,1	73,9	76,9	5,1	76,6	5,1	1.502,3	8.421,2
Julio	23,2	1,8	107,5	8,3	1.004,6	77,9	56,4	4,4	97,4	7,6	1.289,0	9.710,2
Agosto	42,1	2,4	233,0	13,4	1.344,1	77,0	48,5	2,8	77,3	4,4	1.745,0	11.455,3
Septiembre	40,5	2,8	195,2	13,3	1.094,7	74,6	49,3	3,4	88,7	6,0	1.468,4	12.923,6
Octubre	32,0	2,4	126,5	9,3	1.069,0	78,9	37,2	2,7	90,2	6,7	1.354,9	14.278,6
Noviembre	15,7	1,1	217,7	14,7	1.089,0	73,5	71,0	4,8	89,2	6,0	1.482,6	15.761,2
Diciembre	24,6	1,8	193,5	13,7	1.037,5	73,7	62,8	4,5	88,8	6,3	1.407,3	17.168,5
2003												
Enero	46,0	2,6	301,5	17,2	1.280,6	73,1	52,8	3,0	70,0	4,0	1.750,8	1.750,8
Febrero	23,0	1,6	217,0	15,4	1.023,0	72,6	65,1	4,6	80,0	5,7	1.408,1	3.158,9
Marzo	21,2	1,5	184,4	13,1	1.077,1	76,3	54,7	3,9	75,0	5,3	1.412,5	4.571,4
Abril	21,7	1,3	300,9	17,7	1.247,3	73,4	53,5	3,1	76,0	4,5	1.699,3	6.270,7
Ene-Abr 2002	105,3	1,9	619,1	11,4	4.199,1	77,6	201,5	3,7	288,5	5,3	5.413,6	
Ene-Abr 2003	111,9	1,8	1.003,8	16,0	4.627,9	73,8	226,1	3,6	301,0	4,8	6.270,7	
% Variación												
03/02	6,2	-	62,1	-	10,2	-	12,2	-	4,3	-	15,8	

Fuente: Declaraciones de ingreso.

IMPORTACIONES DE CHILE CLASIFICADAS DE ACUERDO CON LA CIU
(Millones de US\$ cif)

Especificación	1997	1998	1999	2000	2001	2002	ENERO - ABRIL		
							2002	2003	% Var. 03/02
100 AGRICULTURA, FRUTICULTURA, GANADERIA, SILVICULTURA Y PESCA EXTRACTIVA	389,2	351,3	397,7	381,2	332,1	344,9	105,3	111,9	6,2
110 Agricultura, fruticultura, y ganadería	343,7	330,6	383,8	368,3	322,9	338,8	102,5	107,4	4,8
Agricultura	293,9	279,9	333,3	315,9	276,5	295,8	90,7	96,4	6,3
Fruticultura	43,1	45,0	44,8	46,5	40,5	37,5	10,3	9,1	-11,1
Ganadería	6,7	5,7	5,7	5,9	5,9	5,5	1,5	1,9	27,4
120 Silvicultura	2,1	3,2	2,7	2,7	2,8	2,9	0,8	0,8	3,2
130 Pesca extractiva	43,3	17,5	11,2	10,1	6,5	3,2	2,1	3,6	76,2
200 MINERÍA	1.430,1	1.212,2	1.525,2	2.418,8	2.209,0	2.114,2	619,1	1.003,8	62,1
Carbon, petróleo y gas natural	1.331,3	1.126,4	1.475,5	2.365,8	2.152,2	2.040,3	595,0	962,7	61,8
Resto de minería metálica y minería no metálica	98,8	85,8	49,7	53,0	56,8	73,9	24,0	41,1	71,1
300 INDUSTRIA	16.277,6	15.507,0	12.047,4	13.958,2	13.530,8	13.087,5	4.199,1	4.627,9	10,2
310 Industria alimentaria, bebidas, licores y tabaco	929,5	970,3	865,0	913,0	920,0	948,2	298,8	354,3	18,6
Alimentos y alimentos forrajeros	871,3	902,0	806,0	852,9	862,4	893,5	284,2	336,3	18,3
Bebidas, líquidos, alcoholes y tabaco	58,2	68,3	59,0	60,1	57,6	54,6	14,6	18,0	23,0
320 Industria textil, prendas de vestir y cuero	1.142,9	1.112,9	932,8	1.095,8	1.043,7	995,5	365,7	383,2	4,8
Textiles y confecciones de prendas de vestir	960,7	938,4	804,5	943,9	897,6	849,1	311,8	325,8	4,5
Curtiembre, talabartería, cuero y pieles, calzado	182,2	174,5	128,4	151,9	146,1	146,4	53,9	57,4	6,7
330 Forestales y muebles de madera	156,2	172,7	131,0	160,0	164,7	174,8	58,4	62,4	6,8
Forestal	87,1	94,5	75,0	92,2	102,2	104,4	42,3	42,5	0,4
Muebles	69,0	78,2	56,0	67,7	62,5	70,4	16,1	19,9	23,6
340 Celulosa, papel, cartón, editoriales e imprenta	476,5	476,6	412,2	497,0	479,2	421,9	146,5	142,3	-2,9
Celulosa, papel y cartón	383,8	379,0	335,8	419,4	400,1	353,3	124,0	120,1	-3,2
Editoriales e imprenta	92,7	97,6	76,3	77,6	79,1	68,6	22,5	22,2	-1,2
350 Productos químicos básicos y preparados, petróleo y derivados, caucho y plástico	3.237,1	3.008,7	2.860,0	3.385,0	3.387,9	3.204,2	1.024,5	1.160,2	13,2
Productos químicos básicos	1.383,0	1.276,5	1.173,9	1.335,3	1.351,4	1.209,8	384,7	439,2	14,2
Productos químicos preparados	717,2	723,6	756,8	790,5	851,8	807,8	277,1	282,9	2,1
Petróleo y derivados, caucho y plástico	1.136,9	1.008,6	929,2	1.259,3	1.184,7	1.186,6	362,7	438,1	20,8
360 Productos de barro, loza y porcelana, vidrio y productos minerales no metálicos	301,0	285,2	207,3	270,7	244,1	228,4	74,3	83,0	11,7
370 Industria básica del hierro y del acero, industria básica de metales no ferrosos	697,5	710,8	375,9	497,5	521,9	490,1	165,8	169,6	2,3
380 Productos metálicos, maquinaria, equipos, material eléctrico, instrumentos de medida y material de transporte	9.073,8	8.523,9	6.073,4	6.913,1	6.571,6	6.435,5	2.026,6	2.229,6	10,0
Productos metálicos, maquinaria, equipos, material eléctrico e instrumentos de medida	6.556,9	6.410,2	4.877,0	5.135,3	5.059,9	4.757,0	1.494,1	1.678,1	12,3
Material de transporte	2.516,9	2.113,6	1.196,4	1.777,7	1.511,8	1.678,5	532,5	551,5	3,6
390 Industria manufacturera no expresada	263,1	246,0	189,9	226,2	197,7	188,9	38,6	43,2	12,1
900 OTROS	808,1	765,9	558,4	534,5	606,4	641,9	201,5	226,1	12,2
Zona Franca	1.857,9	1.998,1	1.276,5	1.152,8	1.105,2	980,0	288,5	301,0	4,3
TOTAL	20.762,9	19.834,5	15.805,2	18.445,4	17.783,5	17.168,5	5.413,6	6.270,7	15,8

Fuente: Declaraciones de ingreso.

IMPORTACIONES DE CHILE CLASIFICADAS POR PAÍS DE ORIGEN

(Millones de US\$ cif)

País	1999	2000	2001	2002	ENERO - ABRIL		
					2002	2003	% Var. 03/02
AMÉRICA	7.945,7	9.870,9	9.365,8	8.951,8	2.778,6	3.324,5	19,6
AMÉRICA LATINA	4.511,8	5.971,8	6.067,0	6.056,2	1.832,0	2.361,0	28,9
Asociación Latinoamericana de Integración, Aladi	4.469,7	5.942,7	6.049,9	6.037,2	1.822,4	2.349,2	28,9
Mercado Común del Sur, Mercosur	3.093,9	4.337,0	4.708,2	4.824,8	1.458,2	1.924,3	32,0
Argentina	2.023,8	2.876,9	3.063,8	3.064,1	919,2	1.256,4	36,7
Brasil	967,2	1.334,5	1.498,3	1.617,8	486,1	631,2	29,8
Paraguay	51,5	66,8	90,3	78,7	37,5	12,9	-65,7
Uruguay	51,3	58,9	55,8	64,2	15,5	23,9	54,5
Bolivia	22,4	30,2	25,0	22,6	9,9	18,1	81,6
Colombia	166,1	206,2	189,2	206,9	74,4	67,7	-8,9
Cuba	0,7	0,7	0,8	1,1	0,5	0,4	-3,0
Ecuador	228,3	254,5	123,4	92,5	26,3	26,6	1,2
México	579,3	615,8	532,7	475,2	134,3	137,5	2,4
Perú	169,2	265,9	285,6	255,9	72,8	142,6	96,0
Venezuela	209,8	232,3	185,0	158,2	46,2	32,0	-30,7
Costa Rica	13,2	4,0	2,9	4,1	0,9	2,9	218,6
El Salvador	3,7	2,0	2,6	0,4	0,2	0,2	5,6
Guatemala	16,3	13,2	4,4	9,5	7,2	7,3	0,9
Panamá	7,2	6,3	4,9	3,5	0,8	0,8	0,1
Resto de América Latina	1,6	3,5	2,2	1,5	0,4	0,7	71,8
AMÉRICA DEL NORTE	3.414,1	3.843,6	3.298,4	2.881,2	943,8	958,6	1,6
Canadá	411,0	511,6	427,0	321,2	103,1	105,9	2,7
Estados Unidos	3.003,1	3.332,1	2.871,4	2.560,0	840,7	852,8	1,4
RESTO DE AMÉRICA	19,8	55,5	0,4	14,3	2,8	4,9	71,6
EUROPA	3.138,5	3.174,7	3.363,8	3.307,6	1.113,5	1.232,1	10,7
Unión Europea, UE	2.837,1	2.858,2	3.058,1	3.003,7	992,0	1.126,0	13,5
Alemania	619,2	605,6	689,4	723,4	241,9	237,3	-1,9
Austria	35,3	48,2	40,5	38,9	12,4	14,2	14,5
Bélgica	97,3	97,8	110,2	126,3	57,6	37,6	-34,6
Dinamarca	49,9	73,9	65,9	66,7	22,7	19,7	-13,0
España	410,0	427,7	465,9	417,2	143,8	130,5	-9,2
Finlandia	71,1	88,2	84,3	106,8	24,8	130,8	427,0
Francia	412,1	443,1	574,9	623,0	194,4	227,0	16,8
Grecia	1,6	2,9	5,1	10,4	3,3	1,0	-68,5
Irlanda	41,4	42,2	43,1	39,1	13,8	13,3	-4,0
Italia	514,0	420,4	435,8	354,6	123,9	127,1	2,6
Luxemburgo	1,8	2,5	6,6	13,1	2,6	6,6	152,3
Países Bajos	82,3	93,4	106,0	100,3	28,2	32,3	14,7
Portugal	48,9	50,6	53,6	46,4	15,9	19,0	19,6
Reino Unido	181,6	177,5	194,7	185,3	56,9	60,9	7,0
Suecia	270,6	284,2	182,0	152,2	49,9	68,5	37,4
Noruega	16,3	25,2	51,1	24,3	7,2	10,3	43,2
Rusia	34,9	71,9	33,1	36,3	8,1	5,9	-27,2
Suiza	154,0	124,1	109,5	99,2	32,6	37,9	16,3
Ucrania	10,4	24,0	24,3	49,1	28,4	10,5	-63,1
Resto de Europa	85,8	71,3	87,7	94,9	45,2	41,6	-8,0
ASIA	2.387,8	2.947,3	2.891,7	2.814,3	886,7	957,3	8,0
China (*)	709,7	999,1	1.052,7	1.171,6	349,1	412,1	18,0
Corea del Norte	0,6	0,5	28,8	11,8	9,8	0,5	-94,5
Corea del Sur	405,3	537,2	539,5	438,4	148,4	172,1	15,9
Filipinas	28,8	31,3	24,4	8,3	2,9	3,1	7,8
India	55,1	70,1	75,2	82,0	22,6	20,9	-7,5
Indonesia	94,6	80,8	86,3	86,0	35,4	27,3	-22,8
Israel	58,5	57,1	59,1	44,2	9,8	12,5	27,7
Japón	633,6	706,1	552,2	542,6	166,4	188,8	13,5
Malasia	81,3	70,6	103,9	71,3	20,5	13,9	-31,8
Pakistán	33,7	41,8	36,8	36,7	10,2	10,7	5,1
Singapur	27,6	19,2	25,0	23,6	8,0	5,4	-32,9
Sri Lanka	14,5	14,9	14,6	12,1	3,0	3,5	19,4
Tailandia	50,6	84,7	91,8	94,0	34,5	26,5	-23,2
Taiwán	165,5	190,7	173,7	169,3	54,7	54,5	-0,3
Resto de Asia	28,5	43,3	27,7	22,4	11,7	5,5	-53,2
ÁFRICA	285,7	513,8	234,7	252,0	52,0	127,4	144,8
Argelia	1,8	19,1	14,4	0,0	0,0	0,2	-
Congo	20,8	24,4	22,3	4,9	0,0	0,0	-
Guinea Ecuatorial	35,1	0,0	5,7	0,0	0,0	0,0	-
Nigeria	131,4	313,0	122,6	187,8	35,5	76,9	116,6
Sudáfrica	46,5	52,5	66,1	53,4	15,8	15,6	-1,3
Resto de África	50,0	104,9	3,6	5,9	0,7	34,7	4.587,4
OCEANÍA	122,9	150,1	114,1	115,5	38,4	38,4	-0,1
Australia	95,3	108,6	86,1	97,5	34,4	34,0	-1,3
Nueva Zelanda	27,5	41,3	27,9	17,9	4,0	4,4	9,9
Resto de Oceanía	0,0	0,2	0,0	0,1	0,0	0,0	-4,2
OTROS NO ASIGNADOS A ZONAS ECONÓMICAS	648,2	635,8	708,1	747,5	255,8	290,0	13,4
Subtotal	14.528,7	17.292,7	16.678,2	16.188,5	5.125,0	5.969,7	16,5
Zona Franca	1.276,5	1.152,8	1.105,2	980,0	288,5	301,0	4,3
TOTAL	15.805,2	18.445,4	17.783,5	17.168,5	5.413,6	6.270,7	15,8

(+) Variación superior o igual a 1.000%.

(*) Incluye Hong Kong.

Fuente: Declaraciones de ingreso.

PRINCIPALES PAÍSES DE ORIGEN DE LAS IMPORTACIONES DE CHILE (1)
(Millones de US\$ cif)

País	1997	1998	1999	2000	2001	2002	ENERO - ABRIL			
							2002	2003	% Participación en 2003	% Var. 03/02
Argentina	1.837,2	1.900,5	2.023,8	2.876,9	3.063,8	3.064,1	919,2	1.256,4	20,0	36,7
Estados Unidos	4.332,1	4.025,6	3.003,1	3.332,1	2.871,4	2.560,0	840,7	852,8	13,6	1,4
Brasil	1.242,8	1.092,2	967,2	1.334,5	1.498,3	1.617,8	486,1	631,2	10,1	29,8
China (2)	721,2	760,2	709,7	999,1	1.052,7	1.171,6	349,1	412,1	6,6	18,0
Alemania	843,6	810,9	619,2	605,6	689,4	723,4	241,9	237,3	3,8	-1,9
Francia	502,0	679,6	412,1	443,1	574,9	623,0	194,4	227,0	3,6	16,8
Japón	1.053,8	993,6	633,6	706,1	552,2	542,6	166,4	188,8	3,0	13,5
México	1.076,2	849,9	579,3	615,8	532,7	475,2	134,3	137,5	2,2	2,4
Corea del Sur	588,7	545,2	405,3	537,2	539,5	438,4	148,4	172,1	2,7	15,9
España	620,9	655,9	410,0	427,7	465,9	417,2	143,8	130,5	2,1	-9,2
Italia	699,7	680,1	514,0	420,4	435,8	354,6	123,9	127,1	2,0	2,6
Canadá	432,5	494,5	411,0	511,6	427,0	321,2	103,1	105,9	1,7	2,7
Perú	118,5	121,4	169,2	265,9	285,6	255,9	72,8	142,6	2,3	96,0
Colombia	201,2	176,0	166,1	206,2	189,2	206,9	74,4	67,7	1,1	-8,9
Nigeria	140,7	128,3	131,4	313,0	122,6	187,8	35,5	76,9	1,2	116,6
Reino Unido	320,1	256,2	181,6	177,5	194,7	185,3	56,9	60,9	1,0	7,0
Taiwán	225,0	200,4	165,5	190,7	173,7	169,3	54,7	54,5	0,9	-0,3
Venezuela	273,4	236,1	209,8	232,3	185,0	158,2	46,2	32,0	0,5	-30,7
Suecia	352,0	246,6	270,6	284,2	182,0	152,2	49,9	68,5	1,1	37,4
Bélgica	132,3	110,6	97,3	97,8	110,2	126,3	57,6	37,6	0,6	-34,6
Finlandia	140,4	97,7	71,1	88,2	84,3	106,8	24,8	130,8	2,1	427,0
Países Bajos	108,5	109,0	82,3	93,4	106,0	100,3	28,2	32,3	0,5	14,7
Suiza	114,2	116,5	154,0	124,1	109,5	99,2	32,6	37,9	0,6	16,3
Australia	138,9	155,9	95,3	108,6	86,1	97,5	34,4	34,0	0,5	-1,3
Tailandia	44,7	48,5	50,6	84,7	91,8	94,0	34,5	26,5	0,4	-23,2
Ecuador	258,6	149,6	228,3	254,5	123,4	92,5	26,3	26,6	0,4	1,2
Indonesia	109,0	113,2	94,6	80,8	86,3	86,0	35,4	27,3	0,4	-22,8
India	66,1	66,8	55,1	70,1	75,2	82,0	22,6	20,9	0,3	-7,5
Paraguay	55,0	62,4	51,5	66,8	90,3	78,7	37,5	12,9	0,2	-65,7
Malasia	95,7	91,7	81,3	70,6	103,9	71,3	20,5	13,9	0,2	-31,8
Dinamarca	79,6	65,7	49,9	73,9	65,9	66,7	22,7	19,7	0,3	-13,0
Uruguay	58,1	75,0	51,3	58,9	55,8	64,2	15,5	23,9	0,4	54,5
Sudáfrica	87,2	68,0	46,5	52,5	66,1	53,4	15,8	15,6	0,2	-1,3
Ucrania	19,1	37,7	10,4	24,0	24,3	49,1	28,4	10,5	0,2	-63,1
Portugal	45,3	45,8	48,9	50,6	53,6	46,4	15,9	19,0	0,3	19,6
Israel	57,3	59,8	58,5	57,1	59,1	44,2	9,8	12,5	0,2	27,7
Irlanda	46,1	45,6	41,4	42,2	43,1	39,1	13,8	13,3	0,2	-4,0
Austria	54,4	34,2	35,3	48,2	40,5	38,9	12,4	14,2	0,2	14,5
Pakistán	37,2	48,0	33,7	41,8	36,8	36,7	10,2	10,7	0,2	5,1
Rusia	13,7	16,0	34,9	71,9	33,1	36,3	8,1	5,9	0,1	-27,2
Noruega	49,3	29,9	16,3	25,2	51,1	24,3	7,2	10,3	0,2	43,2
Singapur	48,3	50,3	27,6	19,2	25,0	23,6	8,0	5,4	0,1	-32,9
Bolivia	62,5	37,6	22,4	30,2	25,0	22,6	9,9	18,1	0,3	81,6
Turquía	10,2	23,6	14,4	19,7	20,5	22,4	8,8	6,1	0,1	-30,5
Subtotal	17.513,6	16.612,7	13.535,5	16.234,8	15.703,6	15.227,3	4.782,0	5.567,4	88,8	16,4
Otros	1.391,4	1.223,7	993,2	1.057,9	974,7	961,2	343,0	402,3	6,4	17,3
Subtotal general	18.905,0	17.836,4	14.528,7	17.292,7	16.678,2	16.188,5	5.125,0	5.969,7	95,2	16,5
Zona Franca	1.857,9	1.998,1	1.276,5	1.152,8	1.105,2	980,0	288,5	301,0	4,8	4,3
TOTAL	20.762,9	19.834,5	15.805,2	18.445,4	17.783,5	17.168,5	5.413,6	6.270,7	100,0	15,8

(1) Ordenados por monto importado en el año 2002.

(2) Incluye Hong Kong.

Fuente: Declaraciones de ingreso.

IMPORTACIONES DE LOS PRINCIPALES PRODUCTOS ORDENADAS SEGÚN CLASIFICACIÓN CIU
Enero - Abril 2003

Principales productos	CLAVES 110-120-130			AGRICULTURA, GANADERÍA, SILVICULTURA Y PESCA Valor en millones de US\$ cif											
	2001			2002			ENERO - ABRIL						% Var. 2003/2002		
	Cantidad	Precio (US\$)	Valor	Cantidad	Precio (US\$)	Valor	Cantidad	Precio (US\$)	Valor	Cantidad	Precio (US\$)	Valor	Cantidad	Precio	Valor
Animales vivos															
Caballos (unidades)	181	5.105	0,9	228	3.707	0,8	30	2.317	0,1	41	5.241	0,2	37	126	209
Porcinos reproductores de raza fina (unidades)	401	2.390	1,0	340	1.905	0,6	12	2.693	0,0	-	-	-	-	-	-
Pollitos de un día (miles de unidades)	259	7.673	2,0	243	8.178	2,0	84	9.835	0,8	85	7.984	0,7	1	-19	-18
Plantas herbáceas y semillas															
Flores y capullos frescos (tn)	487	3.557	1,7	376	3.080	1,2	87	3.192	0,3	73	3.576	0,3	-15	12	-5
Bulbos y tubérculos (miles de unidades)	-	-	2,3	68.590	31	2,2	9.180	104	1,0	9.853	60	0,6	7	-43	-39
Arvejas, chicharos y garbanzos (tn)	7.512	350	2,6	8.087	372	3,0	2.071	361	0,7	2.545	425	1,1	23	18	45
Lentejas (tn)	14.005	350	4,9	15.729	369	5,8	4.403	358	1,6	4.929	508	2,5	12	42	59
Café, sin tostar ni descafeinar (tn)	13.575	1.046	14,2	12.444	842	10,5	5.490	896	4,9	4.227	812	3,4	-23	-9	-30
Yerba mate (tn)	5.738	1.013	5,8	6.247	894	5,6	1.872	970	1,8	2.093	752	1,6	12	-22	-13
Trigo duro (tn)	105.309	201	21,2	94.960	205	19,5	7.700	202	1,6	25.409	196	5,0	230	-3	221
Los demás trigos (tn)	140.279	142	19,9	216.074	140	30,1	31.299	134	4,2	81.168	164	13,3	159	23	218
Cebada (tn)	33.244	163	5,4	46.416	157	7,3	10.400	170	1,8	4.713	168	0,8	-55	-1	-55
Maíz para siembra (tn)	1.256	5.370	6,7	1.654	4.158	6,9	97	395	0,0	1.030	356	0,4	964	-10	859
Los demás maíces (tn)	1.270.096	105	133,0	1.168.689	111	129,8	477.265	108	51,8	381.701	115	43,8	-20	6	-15
Sorgo de grano (tn)	63.013	89	5,6	61.641	91	5,6	13.353	91	1,2	7.921	97	0,8	-41	7	-37
Alpiste (tn)	4.707	328	1,5	6.065	364	2,2	1.321	619	0,8	1.360	590	0,8	3	-5	-2
Poroto soya (tn)	106.922	193	20,7	155.845	196	30,6	50.723	190	9,7	38.625	231	8,9	-24	21	-7
Maní sin cáscara (tn)	4.392	756	3,3	5.315	681	3,6	1.347	735	1,0	1.585	683	1,1	18	-7	9
Orégano (tn)	1.281	770	1,0	1.695	617	1,0	751	573	0,4	713	617	0,4	-5	8	2
Otras semillas															
Semilla de algodón (tn)	7.346	134	1,0	2.655	129	0,3	399	119	0,0	256	136	0,0	-36	14	-27
Semilla de remolacha azucarera (kgn)	130.059	27	3,5	72.785	27	2,0	23.726	24	0,6	16.615	45	0,8	-30	87	31
Semilla de forrajeras (tn)	1.327	1.770	2,3	1.471	1.585	2,3	750	1.671	1,3	547	2.032	1,1	-27	22	-11

Nota : La definición de las claves económicas se puede consultar en el *Indicadores de Comercio Exterior* de enero de 2002.

AGRICULTURA, GANADERÍA, SILVICULTURA Y PESCA Valor en millones de US\$ cif												CLAVES 110-120-130			
Principales productos	2001			2002			ENERO - ABRIL								
	Cantidad	Precio (US\$)	Valor	Cantidad	Precio (US\$)	Valor	2002			2003			% Var. 2003/2002		
							Cantidad	Precio (US\$)	Valor	Cantidad	Precio (US\$)	Valor	Cantidad	Precio	Valor
Semilla de tomate (kgn)	4.712	590	2,8	4.643	679	3,2	881	751	0,7	375	1.547	0,6	-57	106	-12
Las demás semillas de hortalizas (tn)	386	6.001	2,3	210	9.448	2,0	32	23.008	0,7	80	9.361	0,8	150	-59	2
Las demás semillas (kgn)	97.198	17	1,7	149.762	12	1,8	45.105	9	0,4	44.830	7	0,3	-1	-18	-18
Frutas															
Cocos secos (tn)	939	813	0,8	905	1.045	0,9	265	941	0,2	198	1.109	0,2	-25	18	-12
Almendras sin cáscara (tn)	369	2.784	1,0	644	2.654	1,7	84	2.529	0,2	175	3.326	0,6	108	31	174
Plátanos (tn)	147.492	234	34,5	149.139	211	31,5	39.823	225	9,0	43.402	168	7,3	9	-25	-19
Piñas (tn)	3.444	323	1,1	3.208	348	1,1	731	356	0,3	1.157	375	0,4	58	5	67
Otros productos naturales															
Huevos de ave (kgn)	45.344	35	1,6	50.815	29	1,5	10.663	38	0,4	31.590	23	0,7	196	-41	76
Huevas y lechas de pescado (kgn)	7.347	306	2,2	6.183	222	1,4	4.034	268	1,1	10.908	270	2,9	170	1	173
Algas (tn)	3.356	1.216	4,1	1.783	913	1,6	1.061	882	0,9	454	1.414	0,6	-57	60	-31
Gomas, gomorresinas y resinas (tn)	344	4.264	1,5	365	4.048	1,5	115	4.496	0,5	65	4.384	0,3	-43	-2	-45
Caucho y látex natural (tn)	12.662	720	9,1	13.146	773	10,2	4.624	645	3,0	5.255	967	5,1	14	50	70
RESTANTES			8,7			13,5			2,4			4,5			
TOTAL AGREGACIÓN MAYOR			332,1			344,9			105,3			111,9			

IMPORTACIONES DE LOS PRINCIPALES PRODUCTOS ORDENADAS SEGÚN CLASIFICACIÓN CIU
Enero - Abril 2003

Principales productos	CLAVE 210			INDUSTRIAS DEL CARBÓN, PETRÓLEO Y GAS NATURAL Valor en millones de US\$ cif											
	2001			2002			ENERO - ABRIL						% Var. 2003/2002		
	Cantidad	Precio (US\$)	Valor	Cantidad	Precio (US\$)	Valor	Cantidad	Precio (US\$)	Valor	Cantidad	Precio (US\$)	Valor	Cantidad	Precio	Valor
Petróleo crudo (miles de barriles)	71.323	24.211	1.726,8	9.435.434	24.924	1.615,1	21.272	21.059	448,0	24.591	33.020	812,0	16	57	81
Gas natural en estado gaseoso (tn)	2.879.192	111	320,2	3.130.832	99	311,4	959.115	104	100,2	1.120.197	104	116,6	17	0	16
Hulla bituminosa (tn)	2.446.095	41	99,9	2.437.731	41	100,9	1.065.420	40	43,0	881.984	38	33,9	-17	-5	-21
Las demás hullas, incluso pulverizadas, pero sin aglomerar (tn)	182.976	27	5,0	447.573	28	12,5	133.918	27	3,6	-	-	-	-100	-	-100
RESTANTES			0,3			0,4			0,3			0,2			
TOTAL AGREGACIÓN MAYOR			2.152,2			2.040,3			595,0			962,7			

IMPORTACIONES DE LOS PRINCIPALES PRODUCTOS ORDENADAS SEGÚN CLASIFICACIÓN CIU
Enero - Abril 2003

INDUSTRIAS DE LA MINERÍA METÁLICA Y NO METÁLICA Valor en millones de US\$ cif												CLAVES 220-230-240			
Principales productos	2001			2002			ENERO - ABRIL								
	Cantidad	Precio (US\$)	Valor	Cantidad	Precio (US\$)	Valor	2002			2003			% Var. 2003/2002		
							Cantidad	Precio (US\$)	Valor	Cantidad	Precio (US\$)	Valor	Cantidad	Precio	Valor
Minería metálica															
Mineral de cobre (tn)	-	-	3,4	20.972	322	6,8	10.877	356	3,9	13.581	584	7,9	25	64	105
Mineral de aluminio y sus concentrados (tn)	48.065	39	1,9	44.742	39	1,7	41.125	26	1,1	44.426	27	1,2	8	4	12
Mineral de cromo (tn)	12.385	175	2,2	7.613	180	1,4	1.077	207	0,2	4.034	213	0,9	275	3	286
Concentrado sin tostar de molibdeno (tn)	8.403	2.332	19,6	8.304	3.592	29,8	2.921	2.648	7,7	5.153	4.015	20,7	76	52	167
Minería no metálica															
Azufre (tn)	14.644	60	0,9	14.468	60	0,9	496	64	0,0	945	95	0,1	90	49	184
Caolín (tn)	19.808	203	4,0	24.285	209	5,1	10.870	189	2,1	9.745	220	2,1	-10	16	4
Bentonita (tn)	5.923	251	1,5	5.086	226	1,1	2.280	273	0,6	2.475	167	0,4	9	-39	-34
Creta (tn)	11.745	89	1,1	10.381	90	0,9	3.191	108	0,3	8.500	63	0,5	166	-42	56
Harina silícea fósil (tn)	11.040	73	0,8	14.849	70	1,0	1.179	138	0,2	654	172	0,1	-45	25	-31
Ecaussines y demás piedras calizas (tn)	55.428	30	1,7	17.085	27	0,5	-	-	-	1.000	21	0,0	-	-	-
Dolomita sin calcinar (tn)	25.411	107	2,7	27.518	103	2,8	9.767	108	1,1	10.945	63	0,7	12	-42	-35
Magnesita calcinada a muerte (tn)	13.082	266	3,5	26.521	252	6,7	10.516	246	2,6	1.951	361	0,7	-81	47	-73
Estevalita talco triturado (tn)	9.430	260	2,4	8.148	298	2,4	2.968	315	0,9	2.856	281	0,8	-4	-11	-14
Borato natural (tn)	10.068	93	0,9	21.295	94	2,0	8.994	85	0,8	4.602	141	0,6	-49	65	-16
Abono de origen animal o vegetal (tn)	649	2.038	1,3	402	2.757	1,1	47	4.149	0,2	109	2.688	0,3	133	-35	51
Arena natural (tn)	8.818	145	1,3	8.007	134	1,1	2.356	108	0,3	3.785	136	0,5	61	26	102
RESTANTES			7,7			8,6			2,1			3,5			
TOTAL AGREGACIÓN MAYOR			56,8			73,9			24,0			41,1			

Principales productos	CLAVE 310			INDUSTRIAS DE PRODUCTOS ALIMENTICIOS, BEBIDAS Y TABACO Valor en millones de US\$ cif											
	2001			2002			ENERO - ABRIL						% Var. 2003/2002		
	Cantidad	Precio (US\$)	Valor	Cantidad	Precio (US\$)	Valor	Cantidad	Precio (US\$)	Valor	Cantidad	Precio (US\$)	Valor	Cantidad	Precio	Valor
Carne															
Carne de bovino deshuesada, fresca o refrigerada (tn)	66.600	2.078	138,4	84.410	1.793	151,3	20.677	1.910	39,5	31.534	1.680	53,0	53	-12	34
Carne de bovino deshuesada, congelada (tn)	18.382	1.469	27,0	17.794	1.286	22,9	5.169	1.389	7,2	5.714	1.245	7,1	11	-10	-1
Carne de porcino (tn)	341	1.229	0,4	608	1.432	0,9	50	750	0,0	0	3.704	0,0	-99	394	-96
Preparaciones y conservas de carne bovina (tn)	499	2.119	1,1	109	1.150	0,1	0	3.730	0,0	96	2.014	0,2	20.652	-46	11.103
Otros productos pecuarios															
Tripas, vejigas y estómagos de animal (tn)	975	1.256	1,2	749	1.288	1,0	173	1.136	0,2	385	1.062	0,4	123	-7	108
Piel y otras partes de ave (tn)	14.607	313	4,6	26.635	293	7,8	5.566	305	1,7	11.503	282	3,2	107	-8	91
Semen de bovino (kg)	3.132	537	1,7	4.474	356	1,6	1.215	453	0,6	11.821	53	0,6	873	-88	15
Productos del mar															
Conservas de atún (tn)	7.562	2.132	16,1	7.769	2.149	16,7	2.906	2.250	6,5	3.001	2.148	6,4	3	-5	-1
Camarones congelados (tn)	286	9.718	2,8	281	8.055	2,3	78	9.262	0,7	70	7.668	0,5	-11	-17	-26
Caracoles congelados (tn)	315	4.389	1,4	289	5.309	1,5	53	4.164	0,2	84	3.883	0,3	58	-7	47
Lácteos															
Leche en polvo descremada (contenido de grasa inferior o igual a 1,5% en peso) (tn)	5.851	2.124	12,4	5.486	1.423	7,8	1.461	1.572	2,3	875	1.525	1,3	-40	-3	-42
Leche en polvo entera (contenido de grasa superior o igual a 26% en peso) (tn)	4.428	2.047	9,1	2.361	1.312	3,1	515	1.385	0,7	1.375	1.604	2,2	167	16	209
Lactosuero (tn)	1.910	1.379	2,6	1.767	965	1,7	231	1.718	0,4	1.200	807	1,0	419	-53	144
Mantequilla (tn)	869	1.769	1,5	465	1.340	0,6	85	1.857	0,2	191	1.531	0,3	125	-18	85
Queso (tn)	3.115	2.546	7,9	3.293	2.170	7,1	574	2.727	1,6	692	2.289	1,6	21	-16	1
Grasas y aceites															
Sebo fundido (tn)	4.716	344	1,6	9.366	353	3,3	3.350	325	1,1	2.699	460	1,2	-19	42	14
Grasa y aceite de pescado (excepto hígado) (tn)	86.160	348	30,0	32.310	487	15,7	7.638	523	4,0	41.284	519	21,4	440	-1	436

INDUSTRIAS DE PRODUCTOS ALIMENTICIOS, BEBIDAS Y TABACO												CLAVE 310				
Valor en millones de US\$ cif																
Principales productos	2001			2002			ENERO - ABRIL									
	Cantidad	Precio (US\$)	Valor	Cantidad	Precio (US\$)	Valor	2002			2003			% Var. 2003/2002			
							Cantidad	Precio (US\$)	Valor	Cantidad	Precio (US\$)	Valor	Cantidad	Precio	Valor	
Aceite de soya, en bruto o refinado (tn)	5.109	589	3,0	250	566	0,1	-	-	-	11.436	531	6,1	-	-	-	
Los demás aceites en bruto o refinados (tn)	2.822	819	2,3	2.684	781	2,1	494	983	0,5	882	864	0,8	79	-12	57	
Aceite de oliva y sus fracciones, incluso refinado (tn)	1.770	2.486	4,4	1.371	2.753	3,8	402	2.739	1,1	475	2.793	1,3	18	2	20	
Aceite de girasol, en bruto o refinado (tn)	5.241	526	2,8	122	793	0,1	15	1.102	0,0	239	833	0,2	1.532	-24	1.133	
Aceites y grasas vegetal hidrogenada (tn)	17.370	816	14,2	16.710	771	12,9	5.511	790	4,4	5.856	871	5,1	6	10	17	
Mezclas de aceite o grasa (tn)	170.466	443	75,5	228.289	508	116,0	82.233	464	38,2	57.884	621	36,0	-30	34	-6	
Azúcar y confites																
Azúcar refinada (tn)	156.592	298	46,7	175.913	287	50,5	97.129	312	30,3	79.382	315	25,0	-18	1	-17	
Los demás azúcares (tn)	3.263	771	2,5	4.944	563	2,8	1.745	506	0,9	2.469	461	1,1	41	-9	29	
Glucosa y jarabe de glucosa (tn)	12.586	297	3,7	10.911	274	3,0	3.768	280	1,1	2.325	294	0,7	-38	5	-35	
Fructosa y jarabe de fructosa (tn)	47.186	236	11,1	57.362	234	13,4	21.581	234	5,0	15.357	233	3,6	-29	0	-29	
Goma de mascar (chicle) (tn)	2.002	2.666	5,3	1.023	2.290	2,3	334	2.813	0,9	254	2.201	0,6	-24	-22	-40	
Bombones, caramelos, confites y pastillas, sin cacao (tn)	8.863	1.596	14,1	9.380	1.394	13,1	2.959	1.542	4,6	3.023	1.259	3,8	2	-18	-17	
Los demás artículos de confitería sin cacao (tn)	1.086	2.443	2,7	950	2.845	2,7	368	2.368	0,9	152	2.278	0,3	-59	-4	-60	
Productos a base de cacao																
Pasta de cacao (tn)	1.393	1.521	2,1	1.569	2.406	3,8	452	2.058	0,9	501	3.217	1,6	11	56	73	
Manteca de cacao (tn)	1.882	2.086	3,9	1.876	2.870	5,4	570	2.656	1,5	721	3.035	2,2	26	14	45	
Cacao en polvo sin edulcorantes (tn)	5.363	1.296	7,0	5.294	2.201	11,6	1.594	1.770	2,8	1.454	2.437	3,5	-9	38	26	
Cacao en polvo con edulcorantes (tn)	3.662	402	1,5	9.800	348	3,4	1.514	387	0,6	1.731	409	0,7	14	6	21	
Las demás preparaciones de cacao (tn)	1.334	1.869	2,5	630	2.048	1,3	273	1.897	0,5	185	2.903	0,5	-32	53	3	
Chocolates (tn)	12.336	2.297	28,3	10.602	2.072	22,0	3.423	2.388	8,2	3.715	2.243	8,3	9	-6	2	

Principales productos	CLAVE 310			INDUSTRIAS DE PRODUCTOS ALIMENTICIOS, BEBIDAS Y TABACO Valor en millones de US\$ cif											
	2001			2002			ENERO - ABRIL						% Var. 2003/2002		
	Cantidad	Precio (US\$)	Valor	Cantidad	Precio (US\$)	Valor	2002			2003			Cantidad	Precio	Valor
						Cantidad	Precio (US\$)	Valor	Cantidad	Precio (US\$)	Valor	Cantidad	Precio	Valor	
Otros productos para alimentación humana															
Preparaciones para la alimentación infantil (tn)	1.102	3.892	4,3	1.425	2.925	4,2	440	3.053	1,3	391	2.987	1,2	-11	-2	-13
Pastas alimenticias (tn)	14.894	530	7,9	15.300	519	7,9	4.454	502	2,2	3.220	532	1,7	-28	6	-23
Productos a base de cereales (tn)	3.407	2.107	7,2	4.109	1.875	7,7	1.069	1.953	2,1	1.556	1.564	2,4	46	-20	17
Los demás productos de panadería, pastelería o galletería (tn)	3.413	1.471	5,0	46.966	90	4,2	877	1.413	1,2	847	1.507	1,3	-3	7	3
Galletas dulces (tn)	2.797	1.608	4,5	3.517	1.426	5,0	905	1.346	1,2	1.373	1.276	1,8	52	-5	44
Hortalizas secas (tn)	1.163	1.621	1,9	1.460	1.600	2,3	568	1.260	0,7	574	1.994	1,1	1	58	60
Patatas conservadas y congeladas (tn)	12.874	708	9,1	10.255	636	6,5	3.468	659	2,3	3.443	602	2,1	-1	-9	-9
Las demás patatas conservadas (tn)	1.212	1.942	2,4	574	2.063	1,2	245	2.663	0,7	60	3.185	0,2	-75	20	-71
Las demás hortalizas preparadas o conservadas (tn)	2.840	1.006	2,9	2.577	973	2,5	691	1.037	0,7	1.077	949	1,0	56	-8	43
Pulpa y mermelada de durazno (tn)	1.353	747	1,0	2.581	730	1,9	1.935	726	1,4	688	793	0,5	-64	9	-61
Maní sin cáscara (tn)	1.662	997	1,7	1.183	834	1,0	390	913	0,4	352	793	0,3	-10	-13	-22
Conservas de piña (tn)	5.414	591	3,2	5.992	619	3,7	2.568	587	1,5	2.470	682	1,7	-4	16	12
Otras frutas en conserva (tn)	1.343	972	1,3	6.198	386	2,4	168	1.303	0,2	4.906	456	2,2	2.812	-65	920
Conservas de palmito (tn)	1.685	1.900	3,2	2.086	1.668	3,5	814	1.718	1,4	763	1.498	1,1	-6	-13	-18
Jugo de naranja (tn)	3.435	892	3,1	2.768	1.168	3,2	1.051	1.137	1,2	897	1.150	1,0	-15	1	-14
Los demás jugos de fruta (tn)	2.425	938	2,3	9.456	488	4,6	1.741	727	1,3	1.760	695	1,2	1	-4	-3
Extracto, esencia y concentrado, de café (tn)	1.080	3.917	4,2	636	4.054	2,6	279	3.619	1,0	74	4.973	0,4	-73	37	-63
Levadura (tn)	1.091	3.002	3,3	2.610	2.291	6,0	659	3.402	2,2	838	3.065	2,6	27	-10	14
Salsa y preparaciones para salsa (tn)	819	1.846	1,5	805	1.808	1,5	247	1.724	0,4	270	1.703	0,5	10	-1	8
Salsa de tomate, preparada (tn)	1.536	1.164	1,8	847	1.060	0,9	316	1.114	0,4	220	1.001	0,2	-30	-10	-37
Condimentos y sazónadores compuestos (tn)	2.348	1.294	3,0	763	1.973	1,5	67	4.170	0,3	171	2.818	0,5	155	-32	72
Preparaciones para sopa (tn)	483	2.096	1,0	333	1.588	0,5	69	1.628	0,1	243	1.481	0,4	253	-9	222

INDUSTRIAS DE PRODUCTOS ALIMENTICIOS, BEBIDAS Y TABACO												CLAVE 310			
Valor en millones de US\$ cif															
Principales productos	2001			2002			ENERO - ABRIL								
	Cantidad	Precio (US\$)	Valor	Cantidad	Precio (US\$)	Valor	2002			2003			% Var. 2003/2002		
							Cantidad	Precio (US\$)	Valor	Cantidad	Precio (US\$)	Valor	Cantidad	Precio	Valor
Concentrado de proteínas y sustancias proteicas texturadas (tn)	3.441	1.901	6,5	4.223	1.527	6,4	1.332	1.663	2,2	1.454	1.401	2,0	9	-16	-8
Polvo para budín, gelatina y similares (tn)	1.869	1.033	1,9	2.827	1.266	3,6	616	1.482	0,9	947	1.233	1,2	54	-17	28
Extracto para elaborar bebidas (kgn)	436.677	8	3,6	1.913.393	2	3,2	193.681	4	0,8	115.055	5	0,5	-41	16	-31
Las demás preparaciones alimenticias (tn)	9.754	2.270	22,1	30.437	932	28,4	6.019	1.129	6,8	15.276	651	9,9	154	-42	46
Salvado de maíz (tn)	66.457	311	20,7	63.062	298	18,8	23.525	333	7,8	29.407	310	9,1	25	-7	17
Tortas y residuos de soya (tn)	340.825	267	91,0	476.836	198	94,2	149.025	200	29,8	175.743	173	30,4	18	-14	2
Tortas y residuos de girasol (tn)	26.992	138	3,7	17.256	122	2,1	5.521	135	0,7	9.907	101	1,0	79	-25	35
Ácido oleico (tn)	5.350	486	2,6	2.573	593	1,5	1.164	472	0,5	918	706	0,6	-21	49	18
Harina y pelets de carne, impropios para alimentación humana (tn)	3.200	435	1,4	4.119	355	1,5	351	503	0,2	4.287	286	1,2	1.122	-43	596
Harina de pescado, impropia para alimentación humana (tn)	17.235	450	7,8	8.489	497	4,2	442	708	0,3	2.430	481	1,2	449	-32	273
Té (tn)	15.205	1.285	19,5	15.283	1.130	17,3	4.061	1.155	4,7	5.510	1.010	5,6	36	-12	19
Condimentos y especias (tn)	1.530	2.519	3,9	1.395	2.175	3,0	417	2.269	0,9	392	2.058	0,8	-6	-9	-15
Arroz semiblanqueado o blanqueado, incluso pulido o glaseado (tn)	69.058	251	17,4	64.027	256	16,4	18.923	252	4,8	22.555	255	5,7	19	1	21
Arroz partido (tn)	22.298	201	4,5	12.627	187	2,4	2.901	196	0,6	11.879	194	2,3	309	-1	306
Almidón de maíz (tn)	5.882	317	1,9	6.751	314	2,1	2.366	331	0,8	2.422	266	0,6	2	-20	-18
Gluten de trigo (tn)	4.259	793	3,4	5.943	789	4,7	2.417	782	1,9	2.555	868	2,2	6	11	17
Jugo y extracto vegetales (kgn)	279.073	10	2,8	264.959	11	2,8	104.560	9	1,0	146.855	10	1,5	40	9	54
Productos para alimentación animal															
Materias y desperdicios vegetales para alimentación animal (tn)	24.334	234	5,7	19.150	189	3,6	7.433	178	1,3	16.042	191	3,1	116	7	132
Alimentos para perro o gato (tn)	92.223	334	30,8	57.832	566	32,7	16.707	614	10,3	16.894	568	9,6	1	-8	-7
Sustitutos lácteos para alimentar terneros (tn)	2.542	949	2,4	1.689	841	1,4	799	851	0,7	483	857	0,4	-40	1	-39
Otros preparados alimenticios para animales (tn)	7.406	1.235	9,1	5.126	1.617	8,3	1.521	1.699	2,6	5.820	848	4,9	283	-50	91

IMPORTACIONES DE LOS PRINCIPALES PRODUCTOS ORDENADAS SEGÚN CLASIFICACIÓN CIIU
Enero - Abril 2003

Principales productos	CLAVE 310			INDUSTRIAS DE PRODUCTOS ALIMENTICIOS, BEBIDAS Y TABACO Valor en millones de US\$ cif											
	2001			2002			ENERO - ABRIL						% Var. 2003/2002		
	Cantidad	Precio (US\$)	Valor	Cantidad	Precio (US\$)	Valor	Cantidad	Precio (US\$)	Valor	Cantidad	Precio (US\$)	Valor	Cantidad	Precio	Valor
Bebidas y licores															
Malta (tn)	16.614	291	4,8	22.666	252	5,7	5.416	294	1,6	11.070	284	3,1	104	-3	97
Agua, incluida mineral, con edulcorante (miles de litros)	11.560	205	2,4	2.868	139	0,4	958	160	0,2	613	104	0,1	-36	-35	-58
Las demás bebidas no alcohólicas (miles de litros)	6.809	219	1,5	2.821	327	0,9	730	301	0,2	1.603	282	0,5	120	-6	106
Cerveza de malta (miles de litros)	7.328	722	5,3	5.089	776	4,0	1.529	837	1,3	2.817	561	1,6	84	-33	23
Alcohol etílico (miles de litros)	15.728	353	5,6	17.173	333	5,7	5.009	350	1,8	7.041	308	2,2	41	-12	24
Whisky (miles de litros)	2.933	4.660	13,7	3.044	4.769	14,5	698	4.310	3,0	868	4.101	3,6	24	-5	18
Ron y aguardiente de caña (miles de litros)	1.497	2.810	4,2	2.125	2.735	5,8	505	2.505	1,3	654	2.789	1,8	30	11	44
Vodka (miles de litros)	584	2.674	1,6	612	2.395	1,5	144	2.182	0,3	212	2.382	0,5	47	9	60
Los demás licores (miles de litros)	968	4.501	4,4	1.205	4.076	4,9	320	4.400	1,4	362	4.675	1,7	13	6	20
Lías o heces de vino: tártaro bruto (tn)	3.178	890	2,8	1.119	705	0,8	314	647	0,2	367	709	0,3	17	10	28
Tabaco															
Tabaco en bruto (tn)	2.399	2.479	5,9	2.748	1.912	5,3	836	1.750	1,5	633	1.928	1,2	-24	10	-17
Cigarros y cigarrillos (tn)	-	-	1,3	184	6.294	1,2	84	6.612	0,6	76	5.755	0,4	-9	-13	-21
Tabaco para fumar (tn)	135	8.246	1,1	222	6.708	1,5	84	7.225	0,6	70	5.185	0,4	-17	-28	-40
RESTANTES			33,7			46,7			11,9			15,1			
TOTAL AGREGACIÓN MAYOR			920,0			948,2			298,8			354,3			

INDUSTRIAS TEXTILES, DEL CUERO Y CALZADO Valor en millones de US\$ cif												CLAVE 320				
Principales productos	2001			2002			ENERO - ABRIL									
	Cantidad	Precio (US\$)	Valor	Cantidad	Precio (US\$)	Valor	2002			2003			% Var. 2003/2002			
							Cantidad	Precio (US\$)	Valor	Cantidad	Precio (US\$)	Valor	Cantidad	Precio (US\$)	Valor	Cantidad
Hilados y telas																
Lana peinada (tn)	1.036	5.415	5,6	1.173	6.419	7,5	300	5.918	1,8	458	8.066	3,7	53	36	108	
Tela de lana cardada o peinada (kgn)	303.864	24	7,3	269.030	22	6,0	85.764	25	2,1	106.258	26	2,8	24	7	32	
Algodón sin cardar ni peinar (tn)	14.337	1.040	14,9	14.966	898	13,4	5.184	929	4,8	6.822	1.005	6,9	32	8	42	
Hilado de algodón (tn)	5.104	2.591	13,2	6.634	2.301	15,3	2.187	2.425	5,3	2.294	2.264	5,2	5	-7	-2	
Tela de algodón (tn)	1.737	5.625	9,8	2.080	4.622	9,6	557	4.402	2,5	788	4.751	3,7	41	8	53	
Tela teñida de algodón (tn)	1.559	5.899	9,2	1.516	4.807	7,3	448	4.802	2,2	658	4.429	2,9	47	-8	36	
Mezclilla (denim) (tn)	3.508	4.621	16,2	4.698	4.152	19,5	1.327	4.116	5,5	1.200	4.000	4,8	-10	-3	-12	
Hilado de fibra de poliéster discontinua (tn)	6.258	2.191	13,7	8.096	1.886	15,3	2.366	1.913	4,5	1.823	1.895	3,5	-23	-1	-24	
Hilado de fibra acrílica discontinua (tn)	540	3.912	2,1	363	3.380	1,2	120	3.288	0,4	98	3.321	0,3	-18	1	-17	
Hilado entorchado (kgn)	57.648	22	1,3	33.817	23	0,8	18.126	23	0,4	8.108	21	0,2	-55	-5	-57	
Tela de filamento continuo sintético (tn)	8.864	3.697	32,8	6.378	4.491	28,6	519	14.260	7,4	2.359	3.519	8,3	354	-75	12	
Tela de filamento continuo artificial (tn)	212	7.668	1,6	135	7.424	1,0	28	8.928	0,2	24	9.132	0,2	-13	2	-11	
Tela de fibra sintética discontinua (tn)	9.431	3.934	37,1	10.462	3.451	36,1	3.236	3.417	11,1	2.909	3.153	9,2	-10	-8	-17	
Tela de fibra artificial discontinua (tn)	521	5.874	3,1	471	4.351	2,1	84	4.893	0,4	68	5.310	0,4	-20	9	-13	
Tela no tejida o impregnada, recubierta (tn)	7.930	2.831	22,4	9.502	2.227	21,2	3.408	2.063	7,0	3.681	2.078	7,7	8	1	9	
Redes para pesca (tn)	1.383	5.613	7,8	742	6.347	4,7	279	5.345	1,5	412	5.108	2,1	48	-4	41	
Redes, excepto para pesca (tn)	1.486	4.750	7,1	1.110	4.242	4,7	298	4.454	1,3	561	3.966	2,2	88	-11	68	
Alfombras hechas a mano (m²)	-	-	1,9	85.244	13	1,1	9.742	10	0,1	28.320	15	0,4	191	55	350	
Alfombras y demás revestimientos para el suelo (miles de m²)	-	-	22,6	5.712	3.409	19,5	1.934	3.089	6,0	1.652	3.659	6,0	-15	18	1	
Terciopelo y felpa por trama, cortados, rayados, de algodón (tn)	1.363	5.280	7,2	1.597	4.413	7,0	997	4.424	4,4	454	4.614	2,1	-54	4	-52	
Encajes fabricados a máquina (kgn)	122.628	16	2,0	110.665	15	1,7	37.337	16	0,6	15.935	20	0,3	-57	21	-48	
Cintas de fibra sintética (tn)	644	5.157	3,3	643	4.583	2,9	218	4.169	0,9	238	4.672	1,1	9	12	23	

IMPORTACIONES DE LOS PRINCIPALES PRODUCTOS ORDENADAS SEGÚN CLASIFICACIÓN CIU
Enero - Abril 2003

Principales productos	CLAVE 320			INDUSTRIAS TEXTILES, DEL CUERO Y CALZADO Valor en millones de US\$ cif											
	2001			2002			ENERO - ABRIL								
	Cantidad	Precio (US\$)	Valor	Cantidad	Precio (US\$)	Valor	2002			2003			% Var. 2003/2002		
							Cantidad	Precio (US\$)	Valor	Cantidad	Precio (US\$)	Valor	Cantidad	Precio	Valor
Tela impregnada, recubierta o revestida (tn)	3.425	3.993	13,7	2.854	3.760	10,7	1.048	3.531	3,7	1.080	3.511	3,8	3	-1	3
Napa tramada para neumático (tn)	3.310	4.734	15,7	3.186	4.562	14,5	1.116	4.461	5,0	1.079	4.265	4,6	-3	-4	-8
Tela para uso técnico (kgn)	402.036	39	15,7	407.423	39	16,0	164.550	38	6,3	194.992	31	6,0	19	-20	-6
Tela de punto (tn)	2.830	3.607	10,2	3.208	3.224	10,3	1.402	2.906	4,1	1.558	2.414	3,8	11	-17	-8
Prendas de vestir															
Camisas de punto para hombre (miles de unidades)	-	-	6,8	1.810	3.695	6,7	331	4.486	1,5	247	4.650	1,2	-25	4	-22
Camisas y blusas, de punto para mujer (miles de unidades)	-	-	3,3	1.456	3.367	4,9	386	3.701	1,4	399	3.551	1,4	4	-4	-1
Prendas de vestir interiores de tejido de punto, para hombre (miles de unidades)	-	-	7,2	14.708	461	6,8	2.931	740	2,2	5.122	456	2,3	75	-38	8
Prendas de vestir interiores de tejido de punto, para mujer (miles de unidades)	-	-	13,9	17.191	757	13,0	4.815	1.011	4,9	6.760	811	5,5	40	-20	13
T-shirts y camisetas interiores de hombre o mujer, de algodón, de punto (miles de unidades)	-	-	39,1	20.619	1.907	39,3	3.285	2.168	7,1	3.416	2.034	6,9	4	-6	-2
T-shirts y camisetas interiores de hombre o mujer, de las demás materias textiles, de punto (miles de unidades)	-	-	13,9	7.974	1.583	12,6	1.843	1.601	2,9	1.756	2.092	3,7	-5	31	25
Suéteres, chalecos y artículos similares, de lana o pelo fino, de punto (miles de unidades)	-	-	13,7	1.568	7.398	11,6	1.309	7.696	10,1	1.120	6.966	7,8	-14	-9	-23
Suéteres, chalecos y artículos similares, de algodón, de punto (miles de unidades)	-	-	13,1	2.634	4.517	11,9	1.180	4.463	5,3	1.433	3.939	5,6	22	-12	7
Suéteres, chalecos y artículos similares, de fibra sintética o artificial, de punto (miles de unidades)	-	-	38,1	10.712	3.423	36,7	6.443	3.591	23,1	6.474	3.800	24,6	0	6	6
Prendas y complementos de vestir para bebé, de tejido de punto (kgn)	675.054	16	10,7	872.616	14	12,2	400.954	14	5,7	376.318	11	4,2	-6	-21	-26
Prendas para deporte, de punto (miles de unidades)	-	-	3,3	538	5.386	2,9	285	5.906	1,7	243	5.537	1,3	-15	-6	-20

IMPORTACIONES DE LOS PRINCIPALES PRODUCTOS ORDENADAS SEGÚN CLASIFICACIÓN CIIU
Enero - Abril 2003

INDUSTRIAS TEXTILES, DEL CUERO Y CALZADO Valor en millones de US\$ cif											CLAVE 320				
Principales productos	2001			2002			ENERO - ABRIL								
	Cantidad	Precio (US\$)	Valor	Cantidad	Precio (US\$)	Valor	2002			2003			% Var. 2003/2002		
							Cantidad	Precio (US\$)	Valor	Cantidad	Precio (US\$)	Valor	Cantidad	Precio	Valor
Trajes de baño de mujer de fibra sintética, de punto (miles de unidades)	-	-	4,6	1.020	5.132	5,2	17	2.591	0,0	32	2.716	0,1	84	5	93
Calzas, medias y calcetines (tn)	731	11.010	8,1	828	9.724	8,0	289	10.097	2,9	246	9.676	2,4	-15	-4	-18
Abrigos, capas y similares para hombre, de tejido de punto (miles de unidades)	-	-	2,6	282	8.343	2,4	157	8.673	1,4	257	7.770	2,0	63	-10	46
Abrigos, capas y similares para mujer, de tejido de punto (miles de unidades)	-	-	2,0	344	9.040	3,1	188	10.242	1,9	198	8.571	1,7	5	-16	-12
Prendas de vestir exteriores de tejido de punto, para hombre (miles de unidades)	-	-	2,5	486	3.635	1,8	191	3.852	0,7	116	4.793	0,6	-39	24	-24
Pantalones para hombre, de tejido de punto (miles de unidades)	-	-	7,7	2.440	3.226	7,9	751	4.128	3,1	660	3.935	2,6	-12	-5	-16
Prendas de vestir exteriores de tejido de punto, para mujer (miles de unidades)	-	-	6,3	1.435	4.137	5,9	378	4.283	1,6	261	6.740	1,8	-31	57	9
Pantalones para mujer, de tejido de punto (miles de unidades)	-	-	6,1	1.798	4.034	7,3	430	4.940	2,1	535	4.471	2,4	24	-9	13
Abrigos, impermeables y similares para hombre, de tejido plano (miles de unidades)	-	-	24,0	2.235	9.057	20,2	1.256	10.923	13,7	1.596	9.842	15,7	27	-10	15
Abrigos, impermeables y similares para mujer, de tejido plano (miles de unidades)	-	-	10,5	1.410	8.445	11,9	812	9.750	7,9	1.202	8.436	10,1	48	-13	28
Trajes o ternos y conjuntos para hombres, de tejido plano (miles de unidades)	-	-	6,5	448	11.473	5,1	209	10.277	2,1	186	10.901	2,0	-11	6	-5
Chaquetas para hombres, de tejido plano (miles de unidades)	-	-	4,6	507	9.314	4,7	201	11.166	2,2	340	9.577	3,3	69	-14	45
Pantalones para hombres, de tejido plano (miles de unidades)	-	-	42,1	11.242	3.770	42,4	3.158	4.594	14,5	3.864	3.894	15,0	22	-15	4
Trajes y conjuntos para mujer, de tejido plano (miles de unidades)	-	-	3,9	531	6.184	3,3	110	9.461	1,0	125	8.031	1,0	13	-15	-4
Chaquetas para mujer, de tejido plano (miles de unidades)	-	-	7,1	706	8.684	6,1	411	9.068	3,7	680	6.603	4,5	65	-27	20

IMPORTACIONES DE LOS PRINCIPALES PRODUCTOS ORDENADAS SEGÚN CLASIFICACIÓN CIU
Enero - Abril 2003

Principales productos	CLAVES 320			INDUSTRIAS TEXTILES, DEL CUERO Y CALZADO Valor en millones de US\$ cif											
	2001			2002			ENERO - ABRIL								
	Cantidad	Precio (US\$)	Valor	Cantidad	Precio (US\$)	Valor	2002			2003			% Var. 2003/2002		
							Cantidad	Precio (US\$)	Valor	Cantidad	Precio (US\$)	Valor	Cantidad	Precio	Valor
Vestidos, de tejido plano (miles de unidades)	-	-	8,8	1.604	4.328	6,9	158	5.241	0,8	195	4.989	1,0	23	-5	17
Faldas, de tejido plano (miles de unidades)	-	-	6,5	1.784	3.289	5,9	376	3.845	1,4	574	4.291	2,5	52	12	70
Pantalones para mujer, de tejido plano (miles de unidades)	-	-	24,5	6.165	4.123	25,4	1.877	4.939	9,3	2.856	4.456	12,7	52	-10	37
Camisas para hombre, de tejido plano (miles de unidades)	-	-	34,5	9.841	3.272	32,2	3.119	3.608	11,3	3.393	3.303	11,2	9	-8	0
Camisas y blusas para mujer, de tejido plano (miles de unidades)	-	-	15,5	4.973	3.112	15,5	1.392	3.447	4,8	1.692	3.444	5,8	22	0	21
Calzoncillos, camisones y pijamas, para hombre o niño (miles de unidades)	-	-	2,0	2.321	1.180	2,7	613	1.532	0,9	1.146	968	1,1	87	-37	18
Combinaciones, enaguas, camisones y pijamas, para mujer o niña (miles de unidades)	-	-	4,3	1.826	2.471	4,5	374	3.686	1,4	492	3.923	1,9	32	6	40
Las demás prendas de vestir interiores de tejido plano, para mujer (kgn)	83.354	23	1,9	163.588	14	2,4	34.492	18	0,6	48.048	8	0,4	39	-54	-36
Prendas y complementos de vestir para bebe, de tejido plano (kgn)	439.157	13	5,5	607.033	11	6,8	245.941	12	2,9	409.023	10	4,1	66	-14	44
Trajes de baño para hombre de tejido plano (miles de unidades)	-	-	2,6	1.263	2.236	2,8	128	1.869	0,2	14	4.309	0,1	-89	131	-76
Las demás prendas de vestir, de tejido plano (tn)	974	9.627	9,4	920	8.776	8,1	335	8.980	3,0	536	8.057	4,3	60	-10	44
Sostenes y fajas, incluso de punto (kgn)	612.350	28	17,4	587.120	25	14,8	221.561	25	5,4	172.969	21	3,7	-22	-13	-32
Prendas de vestir de cuero (tn)	-	-	29,2	925	23.118	21,4	746	24.286	18,1	606	22.072	13,4	-19	-9	-26
Accesorios de vestir de cuero (tn)	-	-	6,2	1.078	6.441	6,9	319	6.889	2,2	380	6.723	2,6	19	-2	16
Sombreros y demás tocados (tn)	-	-	4,2	642	6.393	4,1	173	6.170	1,1	210	6.583	1,4	21	7	29
Ropa usada (tn)	10.777	1.297	14,0	9.915	1.304	12,9	3.223	1.318	4,2	2.601	1.395	3,6	-19	6	-15
Otras confecciones															
Ropa de cama (tn)	1.870	5.863	11,0	1.793	4.917	8,8	490	5.664	2,8	773	4.818	3,7	58	-15	34
Ropa de mesa (tn)	927	6.018	5,6	735	5.487	4,0	217	5.133	1,1	220	5.856	1,3	1	14	16

INDUSTRIAS TEXTILES, DEL CUERO Y CALZADO Valor en millones de US\$ cif											CLAVE 320				
Principales productos	2001			2002			ENERO - ABRIL								
	Cantidad	Precio (US\$)	Valor	Cantidad	Precio (US\$)	Valor	2002			2003			% Var. 2003/2002		
							Cantidad	Precio (US\$)	Valor	Cantidad	Precio (US\$)	Valor	Cantidad	Precio	Valor
Ropa de tocador o cocina (tn)	2.758	4.799	13,2	3.461	4.595	15,9	650	4.440	2,9	652	4.280	2,8	0	-4	-3
Visillos y cortinas, guardamalletas y rodapiés de cama (tn)	611	6.214	3,8	625	5.459	3,4	180	5.107	0,9	177	3.949	0,7	-2	-23	-24
Otros artículos de tapicería (tn)	324	8.525	2,8	286	6.019	1,7	100	5.851	0,6	96	6.184	0,6	-4	6	2
Sacos de polipropileno (tn)	1.541	1.752	2,7	1.018	1.979	2,0	281	2.824	0,8	258	2.366	0,6	-8	-16	-23
Toldos y carpas (tn)	1.537	3.275	5,0	1.650	2.786	4,6	77	4.821	0,4	165	6.956	1,1	115	44	210
Paños para limpieza (tn)	753	3.247	2,4	895	2.828	2,5	252	2.606	0,7	277	2.761	0,8	10	6	17
Trapos, cordeles y cuerdas de materias textiles (tn)	5.622	1.579	8,9	4.816	1.514	7,3	1.453	1.494	2,2	1.561	1.467	2,3	7	-2	5
Curtiembres y talabartería															
Cuero y pieles de bovino o de equino, curtidos o precurtidos (tn)	1.553	5.842	9,1	1.773	4.485	8,0	469	5.181	2,4	566	4.204	2,4	21	-19	-2
Cuero y pieles de porcino, curtidos o precurtidos (tn)	213	12.482	2,7	246	11.763	2,9	91	11.936	1,1	77	13.166	1,0	-16	10	-7
Maletas, maletines, bolsos y artículos similares (miles de unidades)	1.731	3.748	6,5	1.585	3.839	6,1	472	3.687	1,7	823	2.893	2,4	75	-22	37
Bolsos de mano, de superficie exterior de plástico (miles de unidades)	3.754	1.515	5,7	4.293	1.424	6,1	819	2.000	1,6	1.356	1.863	2,5	66	-7	54
Bolsos de mano, de superficie exterior de materia textil (miles de unidades)	2.194	1.894	4,2	3.064	1.262	3,9	902	1.301	1,2	538	1.962	1,1	-40	51	-10
Artículos de bolsillo o de bolsos de mano y similares (tn)	-	-	17,4	3.638	5.124	18,6	1.608	4.256	6,8	1.064	5.082	5,4	-34	19	-21
Calzado															
Calzado de deporte con capellada de cuero (pares)	609.276	10	6,0	1.609.030	11	17,7	480.350	11	5,5	690.535	11	7,5	44	-6	35
Botín con capellada de cuero (pares)	729.159	17	12,3	588.464	13	7,7	437.541	14	5,9	524.710	13	6,8	20	-5	14
Los demás calzados con capellada de cuero (pares)	7.819.722	10	81,8	8.353.825	9	72,8	2.598.756	10	26,8	2.897.142	10	27,6	11	-8	3
RESTANTES			57,4			55,9			18,1			21,1			
TOTAL AGREGACIÓN MAYOR			1.043,7			995,5			365,7			383,2			

Principales productos	CLAVES 330			INDUSTRIA DE LA MADERA, INCLUIDOS MUEBLES Valores en millones de US\$ cif												
	2001			2002			ENERO - ABRIL						% Var. 2003/2002			
	Cantidad	Precio (US\$)	Valor	Cantidad	Precio (US\$)	Valor	2002			2003			Cantidad	Precio	Valor	
							Cantidad	Precio (US\$)	Valor	Cantidad	Precio (US\$)	Valor				
Madera																
Madera aserrada de conífera (m³)	26.516	363	9,6	28.713	326	9,4	15.039	327	4,9	4.950	418	2,1	-67	28	-58	
Madera aserrada distinta de la de conífera (m³)	7.583	575	4,4	5.121	822	4,2	1.879	913	1,7	1.425	899	1,3	-24	-1	-25	
Hojas para chapado, de espesor menor o igual a 6 mm, de madera (tn)	2.991	2.047	6,1	3.597	1.883	6,8	1.119	2.148	2,4	1.077	2.120	2,3	-4	-1	-5	
Madera elaborada de conífera (tn)	1.317	1.149	1,5	2.041	850	1,7	729	830	0,6	878	756	0,7	20	-9	10	
Madera elaborada distinta de la de conífera (tn)	2.799	1.257	3,5	1.567	1.264	2,0	635	1.316	0,8	407	1.328	0,5	-36	1	-35	
Tableros de partículas (tn)	15.470	300	4,6	18.598	230	4,3	7.245	215	2	4.619	235	1,1	-36	10	-30	
Madera contrachapada, constituida por hojas de espesor menor o igual a 6 mm (miles de m³)	-	-	2,8	188	12.898	2,4	80	11.416	0,9	103	7.254	0,7	30	-36	-17	
Manufacturas de madera																
Barriles, cubas y tinas de madera (tn)	-	-	16,4	1.586	9.653	15,3	1.179	9.971	11,8	1.279	11.474	14,7	8	15	25	
Obras de carpintería (tn)	3.870	1.635	6,3	5.141	1.491	7,7	1.455	1.514	2,2	1.318	1.659	2,2	-9	10	-1	
Artículos de mesa o cocina, de madera (tn)	397	3.429	1,4	332	2.519	0,8	96	2.473	0,2	61	3.270	0,2	-36	32	-16	
Adornos de madera (tn)	478	4.426	2,1	464	4.146	1,9	120	4.310	0,5	169	3.781	0,6	42	-12	24	
Las demás manufacturas de madera (tn)	2.518	1.629	4,1	2.139	1.851	4,0	524	1.985	1,0	608	1.862	1,1	16	-6	9	
Tapones de corcho (kgn)	896.860	31	28,2	776.149	31	24,0	303.436	27	8,1	225.217	36	8,2	-26	36	1	
Corcho aglomerado y manufacturas de corcho (tn)	319	8.449	2,7	388	9.249	3,6	77	8.381	0,6	172	8.954	1,5	123	7	138	
Construcciones prefabricadas (tn)	-	-	3,3	1.507	3.695	5,6	686	3.701	2,5	243	3.260	0,8	-65	-12	-69	
Artículos de cestería (tn)	-	-	1,8	482	3.994	1,9	126	3.447	0,4	91	3.613	0,3	-28	5	-25	
Muebles																
Asientos giratorios de altura ajustable (unidades)	124.652	28	3,5	142.102	22	3,1	26.280	22	0,6	61.975	16	1,0	136	-28	69	
Asientos con armazón de madera (unidades)	163.451	38	6,2	260.405	33	8,5	35.969	38	1,4	98.222	22	2,2	173	-42	59	

IMPORTACIONES DE LOS PRINCIPALES PRODUCTOS ORDENADAS SEGÚN CLASIFICACIÓN CIU
Enero - Abril 2003

INDUSTRIA DE LA MADERA, INCLUIDOS MUEBLES (Valor en millones de US\$ cif)											CLAVE 330				
Principales productos	2001			2002			ENERO - ABRIL								
	Cantidad	Precio (US\$)	Valor	Cantidad	Precio (US\$)	Valor	2002			2003			% Var. 2003/2002		
							Cantidad	Precio (US\$)	Valor	Cantidad	Precio (US\$)	Valor	Cantidad	Precio	Valor
Asientos con armazón metálica (miles de unidades)	370	15.793	5,8	539	11.203	6,0	83	15.131	1,3	226	7.453	1,7	173	-51	34
Los demás asientos (miles de unidades)	673	6.330	4,3	654	6.963	4,6	93	8.686	0,8	80	12.429	1,0	-14	43	23
Partes de asientos (tn)	-	-	4,0	1.351	2.817	3,8	466	2.699	1,3	366	2.854	1,0	-21	6	-17
Muebles de madera (unidades)	385.120	42	16,1	595.921	37	21,9	107.083	40	4,3	252.457	27	6,9	136	-32	61
Partes de muebles (tn)	-	-	9,3	3.102	2.714	8,4	970	2.812	2,7	843	2.254	1,9	-13	-20	-30
Sacos de dormir (miles de unidades)	219	7.336	1,6	266	5.897	1,6	21	8.429	0,2	26	9.689	0,3	24	15	43
Artículos de cama (tn)	-	-	2,6	449	5.600	2,5	69	7.585	0,5	229	4.207	1,0	229	-45	83
RESTANTES			12,4			18,8			5,0			7,1			
TOTAL AGREGACIÓN MAYOR			164,7			174,8			58,4			62,4			

IMPORTACIONES DE LOS PRINCIPALES PRODUCTOS ORDENADAS SEGÚN CLASIFICACIÓN CIU
Enero - Abril 2003

Principales productos	CLAVE 340			INDUSTRIA DEL PAPEL, IMPRENTA Y EDITORIALES											
				Valor en millones de US\$ cif											
	2001			2002			ENERO - ABRIL						% Var. 2003/2002		
	Cantidad	Precio (US\$)	Valor	Cantidad	Precio (US\$)	Valor	Cantidad	Precio (US\$)	Valor	Cantidad	Precio (US\$)	Valor	Cantidad	Precio	Valor
Celulosa															
Pasta química de madera blanqueada y semiblanqueada de conífera (tn)	14.344	580	8,3	17.384	481	8,4	4.621	483	2,2	5.795	488	2,8	25	1	27
Pasta química de madera al sulfito blanqueada y semiblanqueada de conífera (tn)	8.829	604	5,3	1.103	524	0,6	1.103	524	0,6	-	-	-	-	-	-
Papel y cartón															
Papel para reciclar (kgn)	27.993	200	5,6	56.558	173	9,8	17.351	165	2,9	12.500	143	1,8	-28	-14	-38
Papel para escritura (tn)	19.733	2.203	43,5	20.071	1.188	23,8	9.228	758	7,0	9.517	798	7,6	3	5	9
Papel de seguridad (tn)	980	2.457	2,4	1.204	2.666	3,2	504	3.390	1,7	341	2.388	0,8	-32	-30	-52
Papel <i>tissue</i> (tn)	2.461	796	2,0	5.433	674	3,7	1.115	761	0,8	533	875	0,5	-52	15	-45
Papel y cartón para embalaje y similares (tn)	153.494	454	69,7	103.582	457	47,3	49.375	428	21,1	35.797	453	16,2	-28	6	-23
Los demás papeles y cartones (tn)	20.429	632	12,9	18.912	550	10,4	6.904	472	3,3	5.404	603	3,3	-22	28	0
Papel semiquímico para ondular (tn)	44.819	361	16,2	24.270	337	8,2	7.002	311	2,2	4.799	329	1,6	-31	6	-27
Papel resistente a la grasa (tn)	936	1.637	1,5	260	1.828	0,5	119	1.693	0,2	47	2.243	0,1	-60	32	-47
Papel obtenido por pegado de hojas (tn)	1.515	765	1,2	1.949	631	1,2	362	699	0,3	778	619	0,5	115	-11	90
Papel y cartón corrugados (tn)	626	2.403	1,5	843	2.202	1,9	225	2.344	0,5	448	1.626	0,7	99	-31	38
Papel autocopia en bobinas (tn)	10.726	1.470	15,8	11.302	1.354	15,3	3.995	1.349	5,4	3.566	1.310	4,7	-11	-3	-13
Los demás papeles para copiar en bobinas (tn)	772	2.085	1,6	389	2.066	0,8	292	1.746	0,5	3	14.455	0,0	-99	728	-92
Papel estucado (tn)	78.617	888	69,8	81.822	799	65,3	28.391	811	23,0	29.103	786	22,9	3	-3	-1
Los demás papeles y cartones estucados, recubiertos e impregnados (tn)	1.609	1.430	2,3	1.631	1.893	3,1	320	2.331	0,7	1.015	1.690	1,7	217	-27	130
Papel engomado y autoadhesivo (tn)	6.559	2.299	15,1	5.331	2.422	12,9	1.698	2.488	4,2	1.887	2.369	4,5	11	-5	6
Papel impregnado o revestido con resina (tn)	3.744	1.567	5,9	2.914	2.075	6,0	1.119	1.630	1,8	1.276	2.292	2,9	14	41	60
Papel coloreado o impreso (tn)	688	3.000	2,1	767	4.179	3,2	222	3.753	0,8	418	4.633	1,9	88	23	132
Los demás papeles autocopia (tn)	3.292	1.568	5,2	3.241	1.314	4,3	1.061	1.322	1,4	993	1.312	1,3	-6	-1	-7

IMPORTACIONES DE LOS PRINCIPALES PRODUCTOS ORDENADAS SEGÚN CLASIFICACIÓN CIU
Enero - Abril 2003

INDUSTRIA DEL PAPEL, IMPRENTA Y EDITORIALES Valor en millones de US\$ cif										CLAVES 340					
Principales productos	2001			2002			ENERO - ABRIL								
	Cantidad	Precio (US\$)	Valor	Cantidad	Precio (US\$)	Valor	2002			2003			% Var. 2003/2002		
							Cantidad	Precio (US\$)	Valor	Cantidad	Precio (US\$)	Valor	Cantidad	Precio	Valor
Cajas de cartón (tn)	17.753	1.244	22,1	27.290	1.029	28,1	12.878	978	12,6	14.653	937	13,7	14	-4	9
Los demás envases de papel o cartón (tn)	1.976	2.165	4,3	1.576	1.840	2,9	368	2.109	0,8	427	2.072	0,9	16	-2	14
Papel y cartón filtro (tn)	516	6.258	3,2	547	5.873	3,2	149	6.117	0,9	154	6.394	1,0	4	5	8
Las demás manufacturas de papel y cartón (tn)	9.973	1.165	11,6	31.934	903	28,8	12.395	909	11,3	12.673	792	10,0	2	-13	-11
Papel para fumar (tn)	1.004	2.885	2,9	981	2.952	2,9	357	2.847	1,0	397	2.281	0,9	11	-20	-11
Papel higiénico, manteles y servilletas (tn)	1.004	2.113	2,1	1.260	1.766	2,2	359	1.794	0,6	557	1.681	0,9	55	-6	45
Pañuelos y toallitas de papel (tn)	932	2.544	2,4	1.248	2.205	2,8	334	2.302	0,8	441	2.099	0,9	32	-9	20
Pañales, toallas y paños higiénicos (tn)	19.404	2.867	55,6	16.335	2.590	42,3	4.705	2.833	13,3	6.160	2.284	14,1	31	-19	6
Sábanas y similares, de papel (tn)	1.197	2.489	3,0	1.050	2.161	2,3	310	2.269	0,7	303	1.841	0,6	-2	-19	-21
Editoriales e imprenta															
Impresos para registro (tn)	2.647	2.793	7,4	3.628	1.810	6,6	602	2.212	1,3	413	2.667	1,1	-32	21	-17
Etiquetas de papel y cartón (tn)	378	14.739	5,6	309	18.014	5,6	117	18.682	2,2	141	16.480	2,3	20	-12	6
Libros (tn)	3.792	7.892	29,9	3.403	7.375	25,1	1.190	8.176	9,7	1.055	8.841	9,3	-11	8	-4
Folletos e impresos similares (tn)	486	8.267	4,0	430	8.678	3,7	177	7.080	1,3	372	4.145	1,5	111	-41	23
Diccionarios y enciclopedias (tn)	991	5.742	5,7	926	5.654	5,2	286	5.743	1,6	384	2.784	1,1	34	-52	-35
Diarios y publicaciones (tn)	1.990	4.474	8,9	1.718	3.799	6,5	510	4.313	2,2	444	4.132	1,8	-13	-4	-17
Calcomanías (tn)	103	13.568	1,4	130	14.142	1,8	37	13.528	0,5	30	21.656	0,7	-18	60	31
Impresos publicitarios, catálogos comerciales y similares (tn)	796	7.358	5,9	861	6.022	5,2	258	6.786	1,8	233	7.034	1,6	-10	4	-7
Naipes (unidades)	2.759	549	1,5	2.388	389	0,9	421	585	0,2	864	605	0,5	105	3	112
Los demás impresos (tn)	961	7.392	7,1	1.006	7.366	7,4	267	5.662	1,5	251	8.341	2,1	-6	47	39
RESTANTES			15,2			16,8			3,7			4,3			
TOTAL AGREGACIÓN MAYOR			479,2			421,9			146,5			142,3			

IMPORTACIONES DE LOS PRINCIPALES PRODUCTOS ORDENADAS SEGÚN CLASIFICACIÓN CIU
Enero - Abril 2003

Principales productos	CLAVE 350			INDUSTRIAS QUÍMICAS Valor en millones de US\$ cif											
	2001			2002			ENERO - ABRIL						% Var. 2003/2002		
	Cantidad	Precio (US\$)	Valor	Cantidad	Precio (US\$)	Valor	2002			2003			Cantidad	Precio	Valor
							Cantidad	Precio (US\$)	Valor	Cantidad	Precio (US\$)	Valor			
Químicos básicos															
Fósforo (tn)	1.378	1.140	1,6	1.727	1.111	1,9	432	1.107	0,5	419	1.165	0,5	-3	5	2
Ácido sulfúrico (tn)	558.781	32	17,8	523.279	33	17,4	269.980	35	9,4	202.418	37	7,6	-25	8	-19
Ácido fosfórico (tn)	5.683	502	2,9	7.071	462	3,3	1.880	483	0,9	1.494	466	0,7	-21	-4	-23
Los demás ácidos inorgánicos (tn)	2.216	717	1,6	2.347	730	1,7	829	640	0,5	953	635	0,6	15	-1	14
Anhidrido silícico (tn)	3.739	1.228	4,6	2.639	1.092	2,9	964	1.110	1,1	997	998	1,0	3	-10	-7
Disulfuro de carbono (tn)	2.702	558	1,5	2.826	527	1,5	848	528	0,4	1.119	535	0,6	32	1	34
Amoniaco anhidro (tn)	160.122	187	29,9	160.668	160	25,7	46.548	136	6,3	59.534	223	13,3	28	64	109
Soda cáustica, en estado sólido (tn)	11.127	356	4,0	10.901	306	3,3	4.224	322	1,4	3.747	318	1,2	-11	-1	-12
Soda cáustica, en disolución acuosa (tn)	79.466	259	20,6	80.939	131	10,6	23.332	159	3,7	25.743	159	4,1	10	0	10
Hidróxido de potasio (tn)	2.396	493	1,2	3.762	388	1,5	1.078	442	0,5	1.111	409	0,5	3	-8	-5
Óxido de zinc; peróxido de zinc (tn)	1.198	1.061	1,3	1.307	915	1,2	442	932	0,4	389	907	0,4	-12	-3	-14
Trióxido de cromo (tn)	1.029	1.885	1,9	945	1.508	1,4	325	1.611	0,5	501	1.274	0,6	54	-21	22
Óxido e hidróxido de cobre (tn)	1.064	2.130	2,3	437	2.050	0,9	120	2.125	0,3	268	2.066	0,6	124	-3	118
Clorato de sodio (tn)	6.807	379	2,6	9.260	374	3,5	1.367	389	0,5	2.725	375	1,0	99	-3	92
Sulfuro de sodio ácido (tn)	29.643	323	9,6	28.213	205	5,8	8.686	240	2,1	13.116	159	2,1	51	-34	0
Ditionito y sulfoxilato de sodio (tn)	1.545	1.230	1,9	1.829	1.204	2,2	958	1.253	1,2	743	1.193	0,9	-22	-5	-26
Sulfito de sodio (tn)	2.996	518	1,6	3.382	506	1,7	1.249	437	0,5	1.305	520	0,7	4	19	24
Los demás sulfatos (tn)	2.974	1.735	5,2	3.553	1.325	4,7	862	1.318	1,1	2.557	673	1,7	197	-49	52
Fosfato de calcio (tn)	27.477	287	7,9	27.762	284	7,9	9.524	284	2,7	9.013	290	2,6	-5	2	-3
Tripolifosfato de sodio (tn)	31.931	581	18,5	21.774	562	12,2	7.204	576	4,2	9.699	509	4,9	35	-12	19
Ceniza de soda pesada (tn)	176.372	163	28,8	164.186	169	27,8	51.134	163	8,3	67.710	169	11,4	32	3	37
Carbonato de calcio (tn)	15.261	279	4,3	22.506	265	6,0	7.233	264	1,9	22.259	148	3,3	208	-44	72
Cianuro y oxicianuro de sodio (tn)	8.022	972	7,8	5.103	977	5,0	1.363	970	1,3	1.744	953	1,7	28	-2	26
Perborato (tn)	2.463	907	2,2	1.184	825	1,0	396	865	0,3	281	836	0,2	-29	-3	-31
Agua oxigenada (tn)	9.887	331	3,3	7.443	367	2,7	1.832	361	0,7	2.275	382	0,9	24	6	31

IMPORTACIONES DE LOS PRINCIPALES PRODUCTOS ORDENADAS SEGÚN CLASIFICACIÓN CIU
Enero - Abril 2003

INDUSTRIAS QUÍMICAS Valor en millones de US\$ cif											CLAVE 350				
Principales productos	2001			2002			ENERO - ABRIL								
	Cantidad	Precio (US\$)	Valor	Cantidad	Precio (US\$)	Valor	2002			2003			% Var. 2003/2002		
							Cantidad	Precio (US\$)	Valor	Cantidad	Precio (US\$)	Valor	Cantidad	Precio	Valor
Tolueno (tn)	8.547	389	3,3	6.447	390	2,5	2.266	351	0,8	1.055	522	0,6	-53	48	-31
Xileno (tn)	11.193	434	4,9	9.547	421	4,0	4.162	364	1,5	2.367	553	1,3	-43	52	-14
Estireno (tn)	16.816	604	10,2	17.316	652	11,3	6.267	485	3,0	8.176	795	6,5	30	64	114
Derivados sulfonados de los hidrocarburos (tn)	14.727	914	13,5	14.562	895	13,0	6.327	896	5,7	5.313	862	4,6	-16	-4	-19
Los demás monoalcoholes saturados (tn)	8.261	702	5,8	8.529	647	5,5	2.562	659	1,7	1.626	797	1,3	-37	21	-23
Alcohol isopropílico (tn)	6.506	474	3,1	6.441	453	2,9	1.988	474	0,9	2.583	453	1,2	30	-4	24
Alcohol 2-etil-exílico (tn)	3.425	565	1,9	4.775	529	2,5	1.241	500	0,6	1.099	649	0,7	-11	30	15
Metil isobutil carbinol (tn)	2.559	888	2,3	2.040	912	1,9	653	822	0,5	1.397	917	1,3	114	12	139
Propilenglicol (tn)	3.253	1.204	3,9	3.129	1.109	3,5	1.053	1.085	1,1	1.051	986	1,0	0	-9	-9
Sorbitol (tn)	5.410	496	2,7	5.950	528	3,1	2.446	544	1,3	1.510	584	0,9	-38	7	-34
Fenol (tn)	6.203	670	4,2	7.739	601	4,7	1.631	453	0,7	3.290	702	2,3	102	55	213
Los demás derivados halogenados de los fenoles (tn)	2.099	1.819	3,8	1.738	1.744	3,0	659	1.714	1,1	549	1.786	1,0	-17	4	-13
Cetona acíclica (tn)	5.626	586	3,3	3.907	550	2,1	1.458	558	0,8	2.100	616	1,3	44	10	59
Acetato de etilo (tn)	5.639	690	3,9	5.319	689	3,7	1.865	685	1,3	2.021	693	1,4	8	1	10
Acetato de vinilo (tn)	6.855	770	5,3	7.156	561	4,0	2.585	576	1,5	2.897	598	1,7	12	4	16
Los demás ésteres de ácido acético (tn)	1.960	1.126	2,2	2.079	1.183	2,5	846	1.108	0,9	708	1.075	0,8	-16	-3	-19
Ácidos monocarboxílicos acíclicos no saturados (tn)	5.744	1.264	7,3	5.918	1.168	6,9	2.381	1.090	2,6	3.004	1.186	3,6	26	9	37
Anhídrido ftálico (tn)	2.328	623	1,5	6.046	579	3,5	2.377	496	1,2	764	694	0,5	-68	40	-55
Ácido láctico o tartárico (tn)	1.245	2.101	2,6	907	1.953	1,8	385	2.325	0,9	228	2.378	0,5	-41	2	-40
Ácido cítrico (tn)	6.044	1.042	6,3	5.631	947	5,3	1.913	960	1,8	1.920	861	1,7	0	-10	-10
Monoamina aromática y sus derivados (kg)	69.903	24	1,7	49.744	33	1,6	20.247	33	0,7	83.435	11	0,9	312	-66	40
Poliamina aromática y sus derivados (tn)	327	3.490	1,1	385	3.162	1,2	121	3.202	0,4	150	2.901	0,4	24	-9	12
Amino-alcoholes (tn)	877	2.551	2,2	1.039	2.012	2,1	363	2.088	0,8	290	1.994	0,6	-20	-5	-24

IMPORTACIONES DE LOS PRINCIPALES PRODUCTOS ORDENADAS SEGÚN CLASIFICACIÓN CIU
Enero - Abril 2003

Principales productos	CLAVE 350			INDUSTRIAS QUÍMICAS Valor en millones de US\$ cif											
	2001			2002			ENERO - ABRIL						% Var. 2003/2002		
	Cantidad	Precio (US\$)	Valor	Cantidad	Precio (US\$)	Valor	2002			2003			Cantidad	Precio	Valor
							Cantidad	Precio (US\$)	Valor	Cantidad	Precio (US\$)	Valor			
Lisina y sus ésteres; sales de estos productos (tn)	3.957	1.695	6,7	4.369	1.523	6,7	1.521	1.563	2,4	1.556	1.841	2,9	2	18	21
Los demás aminoácidos y sus ésteres (tn)	1.477	1.839	2,7	986	2.293	2,3	248	3.304	0,8	401	1.839	0,7	62	-44	-10
Los demás compuestos aminados con funciones oxigenadas (tn)	369	7.986	2,9	494	6.072	3,0	439	2.896	1,3	301	3.035	0,9	-32	5	-28
Licitina, colina y sus sales (tn)	2.931	788	2,3	3.113	696	2,2	834	723	0,6	1.569	600	0,9	88	-17	56
Amida cíclica y sus derivados (kgn)	492.351	17	8,3	535.427	14	7,6	156.388	14	2,2	168.284	17	2,8	8	19	28
Isocianato (tn)	7.218	1.939	14,0	6.894	1.716	11,8	2.324	1.795	4,2	2.752	1.667	4,6	18	-7	10
Ditiocarbonato, tiocarbamato y ditiocarbamato (tn)	1.567	1.507	2,4	894	1.411	1,3	630	1.317	0,8	215	1.793	0,4	-66	36	-53
Metionina (tn)	2.139	2.230	4,8	2.191	1.978	4,3	755	2.063	1,6	1.097	1.990	2,2	45	-4	40
Compuestos heterocíclicos con heteroátomo de oxígeno (kgn)	524	11.790	6,2	602	7.009	4,2	204	7.698	1,6	240	4.630	1,1	18	-40	-29
Los demás compuestos heterocíclicos (nitrógeno) (tn)	2.424	4.915	11,9	2.799	3.397	9,5	926	3.195	3,0	794	4.544	3,6	-14	42	22
Compuestos con un ciclo de piridina (kgn)	71.967	28	2,0	82.001	23	1,9	30.020	25	0,8	31.755	22	0,7	6	-11	-6
Etoiquina (tn)	572	3.010	1,7	445	3.301	1,5	207	3.003	0,6	151	2.877	0,4	-27	-4	-30
Compuestos con un ciclo de pirimidina o piperazina (kgn)	97.685	31	3,0	57.865	40	2,3	22.645	36	0,8	19.359	28	0,5	-15	-22	-33
Caprolactama (tn)	3.152	1.276	4,0	2.869	1.148	3,3	850	1.092	0,9	728	1.416	1,0	-14	30	11
Ácido nucleico y sus sales; los demás compuestos heterocíclicos (kgn)	503.815	16	8,0	514.438	15	7,8	150.449	17	2,6	179.018	14	2,5	19	-17	-2
Sulfonamida (kgn)	62.515	22	1,4	58.160	17	1,0	19.866	16	0,3	19.485	11	0,2	-2	-29	-31
Vitamina B3 o B5 y sus derivados (kgn)	84.598	13	1,1	57.551	12	0,7	19.086	12	0,2	20.513	10	0,2	7	-12	-5
Vitamina C y sus derivados (tn)	1.214	6.284	7,6	940	6.434	6,0	410	6.550	2,7	477	7.054	3,4	16	8	25
Vitamina E y sus derivados (tn)	685	5.993	4,1	478	5.309	2,5	120	6.082	0,7	253	4.878	1,2	111	-20	69
Las demás vitaminas y sus derivados (kgn)	418.621	15	6,1	376.487	14	5,2	183.211	13	2,3	174.492	11	1,9	-5	-13	-17
Estrógeno y progestógeno (kgn)	636	4.608	2,9	444	8.452	3,8	180	6.547	1,2	136	10.486	1,4	-25	60	21

IMPORTACIONES DE LOS PRINCIPALES PRODUCTOS ORDENADAS SEGÚN CLASIFICACIÓN CIIU
Enero - Abril 2003

INDUSTRIAS QUÍMICAS Valor en millones de US\$ cif										CLAVE 350					
Principales productos	2001			2002			ENERO - ABRIL								
	Cantidad	Precio (US\$)	Valor	Cantidad	Precio (US\$)	Valor	2002			2003			% Var. 2003/2002		
							Cantidad	Precio (US\$)	Valor	Cantidad	Precio (US\$)	Valor	Cantidad	Precio	Valor
Las demás hormonas (kgn)	532	3.174	1,7	748	2.725	2,0	249	2.226	0,6	332	2.709	0,9	33	22	62
Cafeína y sus sales (tn)	167	9.424	1,6	225	8.261	1,9	100	7.904	0,8	63	8.763	0,6	-37	11	-30
Penicilina, sus sales y derivados (kgn)	90.880	43	3,9	89.533	41	3,7	30.416	41	1,3	33.408	45	1,5	10	10	21
Los demás antibióticos (kgn)	248.034	19	4,7	230.381	19	4,3	78.008	22	1,7	111.019	14	1,6	42	-35	-7
Eritromicina, sus sales y derivados (kgn)	26.108	176	4,6	22.650	160	3,6	7.062	154	1,1	6.549	139	0,9	-7	-10	-16
Urea, incluso en disolución acuosa (tn)	384.707	124	47,9	428.799	128	55,1	71.730	129	9,2	101.913	152	15,5	42	18	67
Sales dobles y mezclas entre sí de nitrato de calcio y nitrato de amonio (tn)	72.242	147	10,6	61.265	142	8,7	9.460	141	1,3	26	228	0,0	-100	62	-100
Superfosfato (tn)	223.626	147	33,0	186.882	145	27,2	49.044	141	6,9	68.252	151	10,3	39	8	50
Cloruro de potasio (tn)	73.203	132	9,6	1.931	195	0,4	43	819	0,0	70	1.098	0,1	62	34	118
Fosfato diamónico (tn)	59.629	187	11,2	61.165	180	11,0	19.227	175	3,4	17.306	199	3,4	-10	14	3
Fosfato monoamónico (tn)	92.993	185	17,2	97.032	185	17,9	20.918	176	3,7	9.493	219	2,1	-55	24	-44
Los demás abonos minerales o químicos potásicos (tn)	35.706	160	5,7	24.468	168	4,1	7.004	170	1,2	31	2.196	0,1	-100	1191	-94
Productos y preparaciones curtientes (tn)	2.577	845	2,2	2.477	807	2,0	987	773	0,8	921	900	0,8	-7	16	9
Materia colorante de origen animal o vegetal (tn)	416	11.916	5,0	196	13.948	2,7	96	14.903	1,4	67	10.434	0,7	-30	-30	-51
Las demás materias colorantes orgánicas y sus preparaciones (kgn)	1.433.965	58	83,0	1.709.642	44	74,6	537.340	47	25,1	656.775	48	31,4	22	2	25
Colorantes ácidos, incluso metalizados, y sus preparaciones (tn)	363	7.254	2,6	380	7.262	2,8	137	6.980	1,0	128	8.063	1,0	-7	16	8
Colorante a la tina o a la cuba y sus preparaciones (tn)	246	6.882	1,7	271	4.354	1,2	94	4.370	0,4	88	4.379	0,4	-6	0	-6
Pigmento orgánico y sus preparaciones (tn)	840	8.733	7,3	823	8.368	6,9	303	8.233	2,5	364	8.258	3,0	20	0	20
Productos orgánicos sintéticos de los tipos utilizados para el avivado fluorescente (tn)	956	2.912	2,8	1.026	2.481	2,5	354	2.797	1,0	365	2.239	0,8	3	-20	-18
Pigmento base de dióxido de titanio (tn)	9.228	2.051	18,9	8.318	1.820	15,1	2.693	1.786	4,8	3.373	1.884	6,4	25	6	32

IMPORTACIONES DE LOS PRINCIPALES PRODUCTOS ORDENADAS SEGÚN CLASIFICACIÓN CIU
Enero - Abril 2003

Principales productos	CLAVE 350			INDUSTRIAS QUÍMICAS Valor en millones de US\$ cif											
	2001			2002			ENERO - ABRIL						% Var. 2003/2002		
	Cantidad	Precio (US\$)	Valor	Cantidad	Precio (US\$)	Valor	2002			2003			Cantidad	Precio	Valor
							Cantidad	Precio (US\$)	Valor	Cantidad	Precio (US\$)	Valor			
Preparación base de dióxido de titanio (tn)	2.098	1.824	3,8	2.185	1.677	3,7	833	1.718	1,4	653	1.617	1,1	-22	-6	-26
Pigmentos, composiciones vitrificables y similares (tn)	4.476	1.090	4,9	4.944	898	4,4	1.466	884	1,3	1.576	1.046	1,6	7	18	27
Las demás materias colorantes y las demás preparaciones (tn)	2.600	2.195	5,7	2.164	2.134	4,6	729	2.132	1,6	751	2.315	1,7	3	9	12
Enzima (tn)	783	9.461	7,4	798	9.054	7,2	313	10.059	3,1	321	9.889	3,2	2	-2	1
Carbón activado (tn)	878	1.847	1,6	1.035	1.538	1,6	469	1.671	0,8	479	1.573	0,8	2	-6	-4
Materias minerales naturales activadas (tn)	6.501	380	2,5	6.310	348	2,2	2.750	347	1,0	1.973	319	0,6	-28	-8	-34
Colofonia y ácido resínico (tn)	2.972	634	1,9	2.284	658	1,5	1.111	641	0,7	966	628	0,6	-13	-2	-15
Insecticida (tn)	5.798	5.014	29,1	5.080	5.091	25,9	1.298	4.597	6,0	1.068	4.454	4,8	-18	-3	-20
Fungicida (tn)	4.496	10.144	45,6	3.136	8.766	27,5	832	7.602	6,3	911	10.546	9,6	10	39	52
Herbicida, inhibidor de germinación y regulador de crecimiento de las plantas (tn)	5.897	3.746	22,1	7.010	5.244	36,8	2.338	4.157	9,7	2.076	3.950	8,2	-11	-5	-16
Desinfectante (tn)	1.909	1.751	3,3	2.100	1.562	3,3	628	1.725	1,1	1.048	1.326	1,4	67	-23	28
Los demás pesticidas (tn)	675	6.337	4,3	562	6.128	3,4	216	5.155	1,1	169	5.166	0,9	-22	0	-21
Polietileno de densidad inferior a 0,94 (tn)	82.785	841	69,6	82.359	710	58,5	31.611	681	21,5	32.009	767	24,5	1	13	14
Polietileno de densidad superior o igual a 0,94 (tn)	113.727	799	90,9	109.673	682	74,8	40.108	642	25,7	37.281	740	27,6	-7	15	7
Copolímero de etileno y acetato de vinilo (tn)	2.264	1.490	3,4	3.017	1.281	3,9	760	1.402	1,1	848	1.516	1,3	12	8	21
Los demás polímeros de etileno, formas primarias (tn)	2.216	1.064	2,4	4.747	875	4,2	2.343	838	2,0	287	1.983	0,6	-88	137	-71
Polipropileno, en formas primarias (tn)	16.640	730	12,1	17.459	640	11,2	6.465	599	3,9	4.800	703	3,4	-26	17	-13
Copolímero de propileno, en formas primarias (tn)	5.203	961	5,0	5.627	954	5,4	1.439	916	1,3	2.076	1.031	2,1	44	13	62
Poliestireno expansible, en formas primarias (tn)	4.261	960	4,1	2.902	843	2,4	1.589	781	1,2	949	1.033	1,0	-40	32	-21
Copolímero de acrilonitrilo-butadieno-estireno (ABS), en formas primarias (tn)	2.663	1.424	3,8	2.294	1.381	3,2	648	1.230	0,8	888	1.391	1,2	37	13	55

IMPORTACIONES DE LOS PRINCIPALES PRODUCTOS ORDENADAS SEGÚN CLASIFICACIÓN CIIU
Enero - Abril 2003

INDUSTRIAS QUÍMICAS Valor en millones de US\$ cif											CLAVE 350				
Principales productos	2001			2002			ENERO - ABRIL								
	Cantidad	Precio (US\$)	Valor	Cantidad	Precio (US\$)	Valor	2002			2003			% Var. 2003/2002		
							Cantidad	Precio (US\$)	Valor	Cantidad	Precio (US\$)	Valor	Cantidad	Precio	Valor
Poliestireno de alto impacto, en formas primarias (tn)	8.832	849	7,5	8.724	735	6,4	2.530	775	2,0	2.814	755	2,1	11	-3	8
Los demás poliestirenos en formas primarias (tn)	8.541	866	7,4	7.421	704	5,2	2.221	711	1,6	1.812	839	1,5	-18	18	-4
Policloruro de vinilo grado emulsión, sin mezclar con otras sustancias (tn)	3.242	844	2,7	2.376	909	2,2	656	894	0,6	702	869	0,6	7	-3	4
Policloruro de vinilo grado suspensión, sin mezclar con otras sustancias (tn)	58.583	556	32,5	57.783	554	32,0	22.092	462	10,2	22.032	651	14,3	0	41	41
Los demás policloruros de vinilo (tn)	4.420	1.106	4,9	4.551	1.035	4,7	1.806	970	1,8	1.814	1.068	1,9	0	10	11
Alcohol polivinílico (tn)	947	1.880	1,8	925	1.763	1,6	217	1.866	0,4	406	1.650	0,7	87	-12	66
Los demás polímeros vinílicos, en formas primarias (tn)	177	9.284	1,6	177	7.502	1,3	43	7.855	0,3	53	11.168	0,6	23	42	75
Polímero acrílico, en formas primarias (tn)	14.760	1.796	26,5	16.517	1.611	26,6	5.500	1.675	9,2	7.153	1.524	10,9	30	-9	18
Polipropilenglicol (tn)	3.427	1.134	3,9	3.441	1.060	3,6	1.349	1.062	1,4	1.520	1.011	1,5	13	-5	7
Los demás poliésteres, en formas primarias (tn)	6.043	1.446	8,7	5.694	1.337	7,6	2.069	1.366	2,8	1.954	1.323	2,6	-6	-3	-8
Resina epóxica (tn)	2.073	2.751	5,7	2.757	2.310	6,4	1.174	2.294	2,7	862	2.360	2,0	-27	3	-24
Policarbonato (tn)	930	2.491	2,3	934	2.350	2,2	267	2.343	0,6	244	1.896	0,5	-9	-19	-26
Resina PET (Politereftalato de etileno) (tn)	39.309	1.038	40,8	42.159	886	37,3	13.526	878	11,9	14.787	936	13,8	9	7	17
Otras resinas de poliéster (tn)	2.697	2.144	5,8	2.764	1.973	5,5	1.023	1.999	2,0	1.241	1.757	2,2	21	-12	7
Poliamida, en formas primarias (tn)	1.734	2.237	3,9	1.798	2.170	3,9	517	2.155	1,1	573	2.049	1,2	11	-5	5
Resina amínica, en formas primarias (tn)	1.369	1.994	2,7	516	1.890	1,0	169	1.946	0,3	246	1.660	0,4	46	-15	24
Resina fenólica, en formas primarias (tn)	1.578	1.631	2,6	1.522	1.551	2,4	458	1.607	0,7	506	1.621	0,8	11	1	12
Poliuretano, en formas primarias (tn)	1.931	3.591	6,9	2.007	3.733	7,5	688	3.792	2,6	620	3.468	2,2	-10	-9	-18
Silicona, en formas primarias (tn)	2.732	3.365	9,2	2.425	3.512	8,5	695	3.611	2,5	930	3.252	3,0	34	-10	20
Nitrato de celulosa (tn)	738	2.049	1,5	726	2.072	1,5	236	2.086	0,5	349	2.109	0,7	48	1	50
Carboximetilcelulosa y sus sales (tn)	1.156	2.570	3,0	1.040	2.757	2,9	325	2.788	0,9	325	2.399	0,8	0	-14	-14
Éter de celulosa (tn)	870	5.285	4,6	912	5.248	4,8	374	5.117	1,9	424	5.045	2,1	13	-1	12

IMPORTACIONES DE LOS PRINCIPALES PRODUCTOS ORDENADAS SEGÚN CLASIFICACIÓN CIIU
Enero - Abril 2003

Principales productos	CLAVE 350			INDUSTRIAS QUÍMICAS Valor en millones de US\$ cif											
	2001			2002			ENERO - ABRIL								
	Cantidad	Precio (US\$)	Valor	Cantidad	Precio (US\$)	Valor	2002			2003			% Var. 2003/2002		
							Cantidad	Precio (US\$)	Valor	Cantidad	Precio (US\$)	Valor	Cantidad	Precio	Valor
Látex de caucho sintético (tn)	3.018	917	2,8	4.090	824	3,4	1.079	847	0,9	1.437	730	1,0	33	-14	15
Caucho sintético polibutadieno-estireno (SBR) (tn)	9.718	983	9,6	10.031	800	8,0	3.329	773	2,6	3.012	911	2,7	-10	18	7
Caucho sintético butadieno (BR) (tn)	3.090	980	3,0	3.494	842	2,9	1.185	796	0,9	1.069	1.035	1,1	-10	30	17
Caucho sintético cloropreno (clorobutadieno) (CR) (tn)	659	2.893	1,9	536	2.760	1,5	144	2.704	0,4	224	2.815	0,6	55	4	61
Hilado de filamento continuo de poliamida (tn)	1.844	3.214	5,9	878	4.469	3,9	406	4.516	1,8	625	3.565	2,2	54	-21	22
Hilado de filamento continuo de poliuretano (tn)	812	5.119	4,2	211	8.098	1,7	51	12.910	0,7	33	13.130	0,4	-34	2	-33
Hilado de filamento continuo de poliéster (tn)	3.497	2.081	7,3	3.695	1.861	6,9	1.332	1.742	2,3	1.169	1.938	2,3	-12	11	-2
Hilado de filamento continuo de rayón viscosa (tn)	22	5.174	0,1	26	4.040	0,1	18	3.554	0,1	6	5.081	0,0	-65	43	-50
Hilado de filamento continuo de acetato de celulosa (tn)	489	4.204	2,1	292	3.935	1,1	114	3.726	0,4	75	4.161	0,3	-34	12	-26
Monofilamento sintético o artificial de de título superior o igual a 67 dicitex (tn)	146	10.136	1,5	165	10.614	1,8	58	10.217	0,6	47	10.883	0,5	-19	7	-14
Cable de fibra acrílica discontinua (tn)	5.550	1.577	8,8	4.444	1.494	6,6	1.478	1.385	2,0	1.641	1.595	2,6	11	15	28
Mecha de rayón para filtro de cigarrillo (tn)	1.437	3.618	5,2	1.406	3.645	5,1	517	3.682	1,9	453	3.864	1,7	-12	5	-8
Fibra discontinua de poliéster (tn)	7.500	1.145	8,6	7.369	1.070	7,9	2.007	1.060	2,1	2.566	1.115	2,9	28	5	34
Fibra acrílica discontinua (tn)	3.647	1.787	6,5	2.819	1.571	4,4	1.118	1.572	1,8	768	1.719	1,3	-31	9	-25
Fibra artificial discontinua (tn)	819	1.869	1,5	819	1.761	1,4	217	1.707	0,4	204	1.556	0,3	-6	-9	-14
Las demás fibras sintéticas discontinuas (tn)	1.238	2.425	3,0	1.333	2.173	2,9	572	2.089	1,2	341	2.308	0,8	-40	10	-34
Hilo de coser de fibra sintética o artificial (tn)	327	3.457	1,1	290	3.323	1,0	95	3.153	0,3	91	4.788	0,4	-4	52	46
Plaquetas y objetos similares para útiles sin montar (kgn)	-	-	1,9	11.181	160	1,8	3.843	155	0,6	5.825	117	0,7	52	-24	15
Químicos preparados															
Mucilagos y espesativo derivados de vegetal	859	5.328	4,6	776	4.530	3,5	231	5.022	1,2	246	4.679	1,2	6	-7	-1

IMPORTACIONES DE LOS PRINCIPALES PRODUCTOS ORDENADAS SEGÚN CLASIFICACIÓN CIIU
Enero - Abril 2003

INDUSTRIAS QUÍMICAS Valor en millones de US\$ cif										CLAVE 350					
Principales productos	2001			2002			ENERO - ABRIL								
	Cantidad	Precio (US\$)	Valor	Cantidad	Precio (US\$)	Valor	2002			2003			% Var. 2003/2002		
							Cantidad	Precio (US\$)	Valor	Cantidad	Precio (US\$)	Valor	Cantidad	Precio	Valor
Carbono (negro de humo) (tn)	12.306	667	8,2	13.852	646	8,9	5.257	606	3,2	4.792	754	3,6	-9	24	13
Glicerol (tn)	1.578	1.219	1,9	1.284	983	1,3	534	1.036	0,6	509	1.045	0,5	-5	1	-4
Suero con anticuerpos y demás fracciones de la sangre, para uso humano (kgn)	19.187	275	5,3	25.552	147	3,8	6.334	214	1,4	19.617	87	1,7	210	-59	26
Vacunas de uso humano (kgn)	58.241	205	12,0	62.191	189	11,8	52.260	180	9,4	55.324	149	8,2	6	-18	-13
Vacunas de uso veterinario (kgn)	92.986	105	9,7	88.501	101	9,0	33.004	98	3,2	32.527	111	3,6	-1	14	12
Medicamentos de uso humano no acondicionados para la venta al por menor (kgn)	268.350	12	3,1	175.456	14	2,4	111.763	10	1,1	46.564	28	1,3	-58	184	19
Medicamentos de uso veterinario (tn)	1.000	15.948	16,0	1.149	11.845	13,6	344	13.066	4,5	371	12.418	4,6	8	-5	2
Medicamentos de uso humano para la venta al por menor (tn)	11.054	18.339	202,7	9.853	18.618	183,4	3.185	19.799	63,1	4.615	13.798	63,7	45	-30	1
Reactivos de diagnóstico y preparaciones opacificantes (kgn)	104.450	42	4,4	73.030	50	3,7	23.078	59	1,4	15.062	71	1,1	-35	20	-22
Preparaciones químicas anticonceptivas, a base de hormonas o espermicidas (kgn)	37.331	161	6,0	46.986	167	7,9	18.260	171	3,1	8.981	201	1,8	-51	18	-42
Pintura (tn)	6.576	2.390	15,7	5.275	2.250	11,9	1.941	2.095	4,1	1.922	2.271	4,4	-1	8	7
Barniz (tn)	2.832	2.758	7,8	2.870	2.824	8,1	1.078	2.693	2,9	842	2.713	2,3	-22	1	-21
Hojas para el marcado a fuego (kgn)	190.492	12	2,2	193.031	10	2,0	63.469	9	0,6	51.568	13	0,6	-19	35	10
Masilla, cemento de resina; plaste para pintura (tn)	3.139	4.356	13,7	3.179	3.616	11,5	1.013	3.964	4,0	804	4.174	3,4	-21	5	-16
Tinta de imprimir (tn)	3.975	4.366	17,4	4.939	6.699	33,1	1.399	6.635	9,3	1.671	7.853	13,1	20	18	41
Tinta para escribir o dibujar y las demás tintas (kgn)	301.766	46	13,8	55.333	16	0,9	42.962	8	0,3	53.914	5	0,3	25	-37	-21
Mezcla de sustancias odoríferas del tipo utilizado en la industria alimentaria (tn)	1.733	9.944	17,2	1.824	10.048	18,3	542	11.227	6,1	646	9.106	5,9	19	-19	-3
Las demás mezclas de sustancias odoríferas (kgn)	1.006.949	18	18,0	918.987	18	16,8	338.726	17	5,9	330.445	19	6,2	-2	7	5
Perfumes y agua de tocador (kgn)	1.122.669	15	16,9	1.004.272	15	15,2	294.141	14	4,2	455.907	9	4,2	55	-35	1
Preparaciones para el maquillaje de los labios (kgn)	143.260	27	3,9	104.502	30	3,1	27.442	35	1,0	25.017	34	0,9	-9	-2	-11

IMPORTACIONES DE LOS PRINCIPALES PRODUCTOS ORDENADAS SEGÚN CLASIFICACIÓN CIU
Enero - Abril 2003

Principales productos	CLAVE 350			INDUSTRIAS QUÍMICAS Valor en millones de US\$ cif											
	2001			2002			ENERO - ABRIL						% Var. 2003/2002		
	Cantidad	Precio (US\$)	Valor	Cantidad	Precio (US\$)	Valor	2002			2003			Cantidad	Precio	Valor
							Cantidad	Precio (US\$)	Valor	Cantidad	Precio (US\$)	Valor			
Preparaciones para el maquillaje de los ojos (kg)	122.476	33	4,0	110.757	32	3,5	34.178	31	1,1	33.954	31	1,1	-1	0	-1
Las demás preparaciones para maquillaje (tn)	2.563	9.097	23,3	3.272	6.562	21,5	803	7.899	6,3	702	9.066	6,4	-13	15	0
Champú (tn)	7.445	1.811	13,5	7.324	1.631	11,9	2.380	1.676	4,0	2.722	1.498	4,1	14	-11	2
Las demás preparaciones capilares (tn)	5.852	3.291	19,3	6.821	2.650	18,1	2.109	2.841	6,0	2.126	2.652	5,6	1	-7	-6
Dentífrico (tn)	2.609	2.957	7,7	2.826	2.537	7,2	684	3.006	2,1	983	2.639	2,6	44	-12	26
Preparaciones para afeitarse y demás preparaciones para el baño (tn)	3.901	3.032	11,8	4.151	2.912	12,1	1.259	3.056	3,8	1.469	2.684	3,9	17	-12	2
Desodorante (tn)	3.418	4.832	16,5	2.889	4.441	12,8	924	4.692	4,3	1.510	2.947	4,5	64	-37	3
Jabón de tocador (tn)	4.988	1.309	6,5	7.360	1.136	8,4	2.939	1.181	3,5	3.375	1.086	3,7	15	-8	6
Los demás jabones y similares (tn)	5.333	1.000	5,3	1.098	1.493	1,6	371	1.512	0,6	380	1.625	0,6	2	8	10
Productos orgánicos tensoactivos, de carácter aniónico (tn)	7.628	1.202	9,2	8.204	1.176	9,6	2.782	1.107	3,1	3.112	1.156	3,6	12	4	17
Productos orgánicos tensoactivos, de carácter catiónico (tn)	1.323	2.041	2,7	1.261	2.127	2,7	400	2.329	0,9	424	2.132	0,9	6	-8	-3
Productos orgánicos tensoactivos, de carácter no iónico (tn)	4.892	1.558	7,6	4.478	1.543	6,9	1.713	1.498	2,6	1.610	1.598	2,6	-6	7	0
Preparaciones tensoactivas y demás preparaciones para lavar (tn)	30.493	1.244	37,9	34.545	1.029	35,5	12.602	1.028	13,0	12.699	1.036	13,2	1	1	2
Cera artificial y cera preparada (tn)	2.348	1.966	4,6	2.486	1.613	4,0	987	1.653	1,6	842	1.544	1,3	-15	-7	-20
Betún, crema y preparaciones similares para el calzado (tn)	533	3.271	1,7	418	3.726	1,6	238	3.649	0,9	227	3.287	0,7	-5	-10	-14
Velas, cirios y artículos similares (tn)	1.073	1.948	2,1	1.185	1.924	2,3	300	1.735	0,5	441	1.984	0,9	47	14	68
Gelatina (tn)	1.504	3.560	5,4	1.651	3.657	6,0	624	3.657	2,3	470	3.491	1,6	-25	-5	-28
Peptonas y sus derivados; las demás materias proteicas (tn)	8.802	1.052	9,3	5.286	1.164	6,2	975	2.619	2,6	3.224	638	2,1	231	-76	-19
Dextrina y demás almidones y féculas modificadas (tn)	5.530	648	3,6	8.953	625	5,6	2.924	645	1,9	3.848	607	2,3	32	-6	24
Adhesivos para la venta al por menor (tn)	721	6.599	4,8	821	5.788	4,8	281	5.680	1,6	374	5.239	2,0	33	-8	23
Adhesivos a base de materia plástica o de caucho (tn)	3.861	2.514	9,7	3.820	2.417	9,2	1.219	2.535	3,1	1.406	2.428	3,4	15	-4	11

IMPORTACIONES DE LOS PRINCIPALES PRODUCTOS ORDENADAS SEGÚN CLASIFICACIÓN CIIU
Enero - Abril 2003

INDUSTRIAS QUÍMICAS Valor en millones de US\$ cif										CLAVE 350					
Principales productos	2001			2002			ENERO - ABRIL								
	Cantidad	Precio (US\$)	Valor	Cantidad	Precio (US\$)	Valor	2002			2003			% Var. 2003/2002		
							Cantidad	Precio (US\$)	Valor	Cantidad	Precio (US\$)	Valor	Cantidad	Precio	Valor
Placas para rayos X (m²)	-	-	6,4	1.463	4.070	6,0	428	4.225	1,8	491	5.081	2,5	15	20	38
Placas y películas planas, con un lado al menos superior a 255 mm (m²)	-	-	4,6	1.416	3.003	4,3	258	5.763	1,5	905	2.206	2,0	250	-62	34
Placas metálicas para la preparación de clisés (m²)	-	-	6,3	2.345	2.906	6,8	375	6.154	2,3	629	4.261	2,7	68	-31	16
Película, sin perforar, de anchura superior a 105 mm (m²)	-	-	3,5	908	3.626	3,3	291	4.215	1,2	342	4.014	1,4	18	-5	12
Película fotográfica en colores, de ancho superior a 16 e inferior o igual a 35 mm	-	-	8,6	11.186	679	7,6	3.405	774	2,6	17.486	153	2,7	414	-80	2
Papel, cartón y textil, fotográficos, sensibilizados, sin impresión	1.915	5.927	11,3	2.524	4.397	11,1	794	4.601	3,7	1.125	3.823	4,3	42	-17	18
Productos y preparaciones químicas para uso fotográfico	1.873	6.185	11,6	1.974	5.906	11,7	686	5.437	3,7	680	6.278	4,3	-1	15	14
Aprestos y productos de acabado para la industria textil (tn)	789	2.455	1,9	1.085	2.001	2,2	293	2.269	0,7	542	1.691	0,9	85	-25	38
Aprestos y productos de acabado para la industria del papel (tn)	1.701	1.240	2,1	2.237	1.400	3,1	814	1.471	1,2	791	1.349	1,1	-3	-8	-11
Aprestos y productos de acabado para la industria del cuero (tn)	831	1.747	1,5	762	1.748	1,3	330	1.633	0,5	268	1.603	0,4	-19	-2	-20
Aditivo para aceite lubricante, que contengan aceite de petróleo (tn)	7.038	1.986	14,0	7.097	1.844	13,1	2.237	1.987	4,4	2.999	1.888	5,7	34	-5	27
Preparaciones antioxidantes y demás estabilizantes compuesto para caucho a plástico (tn)	1.791	2.584	4,6	1.928	2.497	4,8	675	2.438	1,6	660	2.575	1,7	-2	6	3
Disolvente y diluyente orgánicos compuestos (tn)	494	5.056	2,5	429	3.820	1,6	123	4.286	0,5	132	4.795	0,6	8	12	20
Iniciadores y aceleradores de reacción y preparaciones catalíticas (tn)	2.341	5.067	11,9	3.574	5.462	19,5	1.102	6.527	7,2	597	3.465	2,1	-46	-47	-71
Líquido para frenos hidráulicos y similares (tn)	1.041	1.925	2,0	1.035	1.794	1,9	316	1.752	0,6	478	1.642	0,8	51	-6	42
Preparaciones anticongelantes (tn)	2.010	1.004	2,0	1.994	938	1,9	500	962	0,5	891	1.094	1,0	78	14	103
Reactivo de diagnóstico o de laboratorio sobre cualquier soporte (kgn)	737.837	32	23,4	788.231	32	25,1	273.415	30	8,2	202.928	39	8,0	-26	32	-2
Productos para la corrección de escritos (tn)	147	10.789	1,6	119	9.029	1,1	46	7.684	0,3	34	6.001	0,2	-26	-22	-42

IMPORTACIONES DE LOS PRINCIPALES PRODUCTOS ORDENADAS SEGÚN CLASIFICACIÓN CIU
Enero - Abril 2003

Principales productos	CLAVE 350			INDUSTRIAS QUÍMICAS Valor en millones de US\$ cif											
	2001			2002			ENERO - ABRIL						% Var. 2003/2002		
	Cantidad	Precio (US\$)	Valor	Cantidad	Precio (US\$)	Valor	2002			2003			Cantidad	Precio	Valor
							Cantidad	Precio (US\$)	Valor	Cantidad	Precio (US\$)	Valor			
Preparaciones para concentrar mineral (tn)	10.174	2.889	29,4	9.586	3.141	30,1	3.186	2.742	8,7	3.493	2.825	9,9	10	3	13
Goma base para fabricación de chicles (tn)	989	1.810	1,8	1.314	1.928	2,5	410	1.845	0,8	281	1.998	0,6	-31	8	-26
Productos residuales de la industria química (tn)	12.540	2.511	31,5	10.362	2.384	24,7	3.291	2.352	7,7	4.353	2.208	9,6	32	-6	24
Cinta magnética (miles de unidades)	18.121	697	12,6	14.034	749	10,5	5.732	652	3,7	4.231	859	3,6	-26	32	-3
Discos magnéticos (miles de unidades)	26.209	330	8,7	48.624	198	9,6	15.548	224	3,5	15.355	191	2,9	-1	-15	-16
Los demás soportes magnéticos (miles de unidades)	20.494	245	5,0	27.604	181	5,0	7.270	194	1,4	7.352	158	1,2	1	-18	-17
Petróleo y derivados															
Coque metalúrgico de hulla (tn)	40.581	89	3,6	9.170	106	1,0	9.122	106	1,0	19.236	113	2,2	111	7	126
Éteres de petróleo (nafta solvente, bencina de extracción) (tn)	3.170	372	1,2	1.997	462	0,9	917	465	0,4	770	466	0,4	-16	0	-16
Gasolina para motor de vehículo terrestre (tn)	349.412	282	98,4	350.104	362	126,8	120.088	313	37,5	128.739	338	43,6	7	8	16
Combustible para motor a reacción (tn)	688	284	0,2	18.289	319	5,8	-	-	-	-	-	-	-	-	-
Queroseno (tn)	9.625	512	4,9	148	916	0,1	-	-	-	-	-	-	-	-	-
Espíritu de petróleo (tn)	4.616	397	1,8	1.131	339	0,4	876	336	0,3	1.684	409	0,7	92	22	134
Gas oil y diésel oil (petróleo diésel) (tn)	433.621	274	118,9	475.123	292	138,8	128.867	274	35,3	165.596	344	57,0	29	26	61
Aceite combustible residual pesado (fuel oil) (tn)	218.324	130	28,3	207.624	135	28,0	64.547	120	7,7	77.289	188	14,5	20	56	87
Aceite básico para fabricar aceite lubricante (tn)	97.924	432	42,3	79.786	424	33,8	29.306	429	12,6	31.563	422	13,3	8	-2	6
Aceite blanco de uso farmacéutico (tn)	2.468	800	2,0	1.659	862	1,4	756	895	0,7	690	773	0,5	-9	-14	-21
Aceite lubricante terminado (tn)	16.747	1.145	19,2	14.055	1.329	18,7	4.470	1.405	6,3	5.334	1.206	6,4	19	-14	2
Grasa lubricante (tn)	2.664	2.038	5,4	1.882	2.735	5,1	772	2.592	2,0	758	2.611	2,0	-2	1	-1
Aceite aislante para uso eléctrico (tn)	2.159	706	1,5	1.693	754	1,3	534	775	0,4	390	825	0,3	-27	6	-22
Los demás aceites destilados de petróleo (tn)	52.308	308	16,1	57.331	285	16,3	12.199	316	3,9	22.734	330	7,5	86	4	95
Gas propano, licuado (tn)	437.332	278	121,7	465.499	227	105,7	103.733	192	19,9	107.308	313	33,6	3	63	69

IMPORTACIONES DE LOS PRINCIPALES PRODUCTOS ORDENADAS SEGÚN CLASIFICACIÓN CIIU
Enero - Abril 2003

INDUSTRIAS QUÍMICAS Valor en millones de US\$ cif										CLAVE 350					
Principales productos	2001			2002			ENERO - ABRIL								
	Cantidad	Precio (US\$)	Valor	Cantidad	Precio (US\$)	Valor	2002			2003			% Var. 2003/2002		
							Cantidad	Precio (US\$)	Valor	Cantidad	Precio (US\$)	Valor	Cantidad	Precio	Valor
Gas butano, licuado (tn)	35.610	225	8,0	52.439	174	9,1	15.492	130	2,0	15.223	288	4,4	-2	122	118
Los demás gases licuados (tn)	56.400	289	16,3	70.361	190	13,4	27.131	161	4,4	9.312	351	3,3	-66	118	-25
Parafina sólida (tn)	10.771	679	7,3	12.446	629	7,8	3.867	650	2,5	4.873	536	2,6	26	-18	4
Cera de petróleo (tn)	2.232	945	2,1	1.604	1.028	1,6	494	1.228	0,6	457	1.313	0,6	-8	7	-1
Coque de petróleo (tn)	21.153	151	3,2	63.741	106	6,8	80.014	28	2,2	84.992	43	3,6	6	52	61
Mezcla bituminosa de asfalto, de betún natural (tn)	160.091	134	21,4	72.700	150	10,9	30.705	140	4,3	34.611	141	4,9	13	0	13
Preparaciones lubricantes, que contengan superior o igual a 70% aceite de petróleo (tn)	4.254	2.065	8,8	4.024	2.038	8,2	1.050	2.490	2,6	1.834	2.071	3,8	75	-17	45
Caucho															
Caucho mezclado sin vulcanizar, en formas primarias (tn)	2.771	1.775	4,9	2.426	1.591	3,9	722	1.591	1,1	1.133	1.616	1,8	57	2	59
Placas, hojas y bandas de caucho no celular, vulcanizado sin endurecer (tn)	494	5.987	3,0	489	5.539	2,7	158	5.559	0,9	217	5.046	1,1	38	-9	25
Tubos de caucho vulcanizado sin endurecer (tn)	1.517	7.077	10,7	1.569	6.980	11,0	513	7.060	3,6	539	6.988	3,8	5	-1	4
Correas transportadoras, de caucho vulcanizado (tn)	-	-	14,1	3.941	3.359	13,2	1.341	3.373	4,5	1.006	3.462	3,5	-25	3	-23
Correas de transmisión, de caucho vulcanizado (tn)	-	-	8,3	637	11.407	7,3	204	11.237	2,3	225	12.261	2,8	11	9	21
Neumáticos de automóviles, nuevos de caucho (unidades)	684.852	22	15,1	753.668	21	16,0	298.809	21	6,4	281.108	20	5,7	-6	-5	-10
Neumáticos para autobús y camión, nuevos de caucho (unidades)	364.779	130	47,5	363.753	124	45,2	133.677	126	16,9	144.731	116	16,8	8	-8	0
Neumáticos de bicicleta, nuevos de caucho (miles de unidades)	1.744	1.280	2,2	1.409	1.400	2,0	440	1.293	0,6	319	1.303	0,4	-28	1	-27
Neumáticos para vehículo todo terreno, nuevos de caucho (unidades)	51.395	1.605	82,5	45.027	1.593	71,7	15.345	1.408	21,6	27.265	979	26,7	78	-30	24
Los demás neumáticos, nuevos de caucho (unidades)	524.746	28	14,4	522.057	31	16,0	164.375	35	5,7	178.408	31	5,6	9	-10	-2
Protectores, bandajes y bandas de rodadura, de caucho (tn)	-	-	8,6	3.945	2.111	8,3	1.258	2.156	2,7	1.417	2.057	2,9	13	-5	7

IMPORTACIONES DE LOS PRINCIPALES PRODUCTOS ORDENADAS SEGÚN CLASIFICACIÓN CIU
Enero - Abril 2003

Principales productos	CLAVE 350			INDUSTRIAS QUÍMICAS Valor en millones de US\$ cif											
	2001			2002			ENERO - ABRIL						% Var. 2003/2002		
	Cantidad	Precio (US\$)	Valor	Cantidad	Precio (US\$)	Valor	Cantidad	Precio (US\$)	Valor	Cantidad	Precio (US\$)	Valor	Cantidad	Precio	Valor
Cámaras de caucho para neumáticos, de automóvil, autobús o camión (miles de unidades)	468	5.442	2,5	450	4.601	2,1	137	5.786	0,8	121	5.677	0,7	-12	-2	-13
Las demás cámaras de caucho para neumático (miles de unidades)	2.153	769	1,7	1.917	802	1,5	549	806	0,4	634	716	0,5	16	-11	3
Artículos de higiene o de farmacia, de caucho vulcanizado sin endurecer (tn)	-	-	1,8	305	6.204	1,9	163	4.267	0,7	246	4.218	1,0	51	-1	49
Guantes de caucho vulcanizado sin endurecer (tn)	-	-	7,7	2.647	3.005	8,0	854	3.053	2,6	920	3.208	3,0	8	5	13
Artículos para uso técnico, de caucho vulcanizado sin endurecer (tn)	-	-	7,1	655	12.941	8,5	199	13.078	2,6	190	14.359	2,7	-5	10	4
Juntas o empaquetaduras, de caucho vulcanizado sin endurecer (tn)	-	-	4,1	260	18.384	4,8	82	18.568	1,5	119	16.531	2,0	45	-11	29
Las demás manufacturas, de caucho vulcanizado sin endurecer (tn)	-	-	5,3	1.492	4.668	7,0	488	5.479	2,7	681	3.812	2,6	40	-30	-3
Calzado deportivo, con suela y parte superior de caucho o plástico (miles de pares)	545	6.716	3,7	1.336	8.724	11,7	337	9.819	3,3	791	9.272	7,3	135	-6	122
Calzado que cubre el tobillo, con suela y parte superior de caucho o plástico (miles de pares)	860	7.165	6,2	999	6.646	6,6	663	6.562	4,3	883	7.269	6,4	33	11	48
Los demás calzados con suela y parte superior de caucho o plástico (miles de pares)	12.383	3.569	44,2	12.731	3.199	40,7	2.456	4.527	11,1	2.498	4.083	10,2	2	-10	-8
Calzado deportivo, con suela de caucho o plástico y parte superior de material textil (miles de pares)	786	11.468	9,0	918	7.166	6,6	194	11.118	2,2	223	8.723	1,9	15	-22	-10
Los demás calzados con suela de caucho o de plástico (miles de pares)	4.674	2.470	11,5	5.534	2.671	14,8	1.613	2.662	4,3	2.963	2.302	6,8	84	-14	59
Suelas y tacones, de caucho o de plástico (miles de pares)	921	5.963	5,5	679	6.394	4,3	196	5.635	1,1	183	6.281	1,2	-6	11	4
Plásticos															
Monofilamento, barras, varillas y perfiles, de plástico (miles de pares)	887	4.039	3,6	1.225	3.289	4,0	547	2.833	1,6	532	3.590	1,9	-3	27	23
Tripa artificial de celulosa regenerada (celofán) (tn)	-	-	5,4	608	9.293	5,6	252	9.389	2,4	220	8.559	1,9	-13	-9	-21
Tubos rígidos de plástico (tn)	-	-	7,5	3.304	2.625	8,7	1.853	2.651	4,9	614	2.208	1,4	-67	-17	-72

IMPORTACIONES DE LOS PRINCIPALES PRODUCTOS ORDENADAS SEGÚN CLASIFICACIÓN CIU
Enero - Abril 2003

INDUSTRIAS QUÍMICAS Valor en millones de US\$ cif										CLAVE 350					
Principales productos	2001			2002			ENERO - ABRIL								
	Cantidad	Precio (US\$)	Valor	Cantidad	Precio (US\$)	Valor	2002			2003			% Var. 2003/2002		
							Cantidad	Precio (US\$)	Valor	Cantidad	Precio (US\$)	Valor	Cantidad	Precio	Valor
Tubos flexibles de materia plástica artificial (tn)	-	-	11,8	2.477	4.391	10,9	903	4.402	4,0	854	4.411	3,8	-5	0	-5
Accesorios de materia plástica artificial para tubería (tn)	-	-	6,0	1.027	5.385	5,5	407	5.047	2,1	360	5.213	1,9	-12	3	-9
Revestimientos de PVC para muros y pisos (tn)	4.293	1.190	5,1	3.589	1.180	4,2	1.357	1.318	1,8	1.392	1.227	1,7	3	-7	-5
Placas, hojas, bandas y demás formas planas, autoadhesivas, de plástico (tn)	6.794	4.071	27,7	6.776	3.901	26,4	2.312	4.235	9,8	2.646	3.687	9,8	14	-13	0
Placas, hojas, película y similares, de polímeros de etileno (tn)	10.737	1.923	20,6	12.426	1.509	18,8	5.650	1.438	8,1	3.760	1.427	5,4	-33	-1	-34
Placas, hojas, película y similares, de propileno (tn)	4.430	2.098	9,3	7.830	1.482	11,6	2.689	1.544	4,2	1.333	1.962	2,6	-50	27	-37
Placas, hojas, película, bandas y láminas de PVC (tn)	6.917	2.452	17,0	9.010	2.081	18,7	2.443	2.326	5,7	2.833	1.967	5,6	16	-15	-2
Placas, hojas, película y similares, de polímero acrílico (tn)	970	2.653	2,6	975	2.340	2,3	338	2.334	0,8	233	2.266	0,5	-31	-3	-33
Placas, hojas, película y similares, de policarbonato (tn)	431	5.266	2,3	590	4.486	2,6	167	4.836	0,8	120	4.604	0,6	-28	-5	-32
Placas, hojas, película y similares, de politereftalato de etileno (tn)	1.706	2.895	4,9	1.912	2.910	5,6	728	2.835	2,1	528	3.066	1,6	-28	8	-22
Placas, hojas, película y similares, de poliéster (tn)	960	4.334	4,2	968	3.852	3,7	313	4.007	1,3	376	3.998	1,5	20	0	20
Las demás placas, láminas, hojas y tiras de plástico (tn)	7.001	3.353	23,5	8.866	3.125	27,7	2.942	3.320	9,8	2.998	2.699	8,1	2	-19	-17
Cajas, jaulas y artículos similares, de plástico (tn)	-	-	7,1	3.543	1.856	6,6	986	1.693	1,7	1.092	1.886	2,1	11	11	23
Sacos, bolsas y cucuruchos, de polímero de etileno (tn)	-	-	10,0	2.558	4.916	12,6	1.069	5.202	5,6	1.381	5.397	7,5	29	4	34
Sacos, bolsas y cucuruchos, de los demás plásticos (tn)	-	-	6,0	2.074	2.828	5,9	1.171	1.920	2,2	683	5.401	3,7	-42	181	64
Bombonas, botellas, frascos y artículos similares, de plástico (tn)	-	-	16,1	6.374	1.879	12,0	2.375	1.871	4,4	2.392	1.979	4,7	1	6	7
Tapones, tapas, cápsulas y demás dispositivos de cierre, de plástico (tn)	-	-	21,9	4.627	3.135	14,5	2.810	1.338	3,8	784	6.354	5,0	-72	375	32

IMPORTACIONES DE LOS PRINCIPALES PRODUCTOS ORDENADAS SEGÚN CLASIFICACIÓN CIIU
Enero - Abril 2003

Principales productos	CLAVE 350			INDUSTRIAS QUÍMICAS Valor en millones de US\$ cif											
	2001			2002			ENERO - ABRIL						% Var. 2003/2002		
	Cantidad	Precio (US\$)	Valor	Cantidad	Precio (US\$)	Valor	2002			2003			Cantidad	Precio	Valor
							Cantidad	Precio (US\$)	Valor	Cantidad	Precio (US\$)	Valor			
Los demás artículos para el transporte o envasado, de plástico (tn)	-	-	8,6	2.825	4.659	13,2	834	4.664	3,9	1.394	4.402	6,1	67	-6	58
Vajillas y demás artículos para el servicio de mesa, de plástico (tn)	-	-	11,9	3.949	2.935	11,6	926	3.013	2,8	1.878	1.889	3,5	103	-37	27
Los demás artículos de uso doméstico, de plástico (tn)	-	-	5,9	1.443	4.167	6,0	340	4.588	1,6	834	3.748	3,1	145	-18	100
Artículos para construcción, de plástico (tn)	-	-	6,1	1.761	3.155	5,6	652	3.216	2,1	779	3.247	2,5	20	1	21
Aisladores eléctricos de materia plástica (tn)	-	-	2,9	336	9.294	3,1	113	8.871	1,0	96	11.828	1,1	-15	33	14
Muebles de plástico (tn)	-	-	3,7	837	2.698	2,3	276	3.261	0,9	234	2.876	0,7	-15	-12	-25
Las demás manufacturas de plástico (tn)	-	-	49,2	10.907	4.479	48,9	3.196	4.546	14,5	3.578	4.474	16,0	12	-2	10
RESTANTES			172,4			173,6			53,3			65,6			
TOTAL AGREGACIÓN MAYOR			3.387,9			3.204,2			1.024,5			1.160,2			

INDUSTRIAS DE PRODUCTOS MINERALES NO METÁLICOS										CLAVE 360					
Valor en millones de US\$ cif															
Principales productos	2001			2002			ENERO - ABRIL								
	Cantidad	Precio (US\$)	Valor	Cantidad	Precio (US\$)	Valor	2002			2003			% Var. 2003/2002		
							Cantidad	Precio (US\$)	Valor	Cantidad	Precio (US\$)	Valor	Cantidad	Precio	Valor
Cerámico															
Ladrillos y piezas cerámicas de construcción (tn)	10.999	897	9,9	12.643	925	11,7	4.412	867	3,8	5.615	1.198	6,7	27	38	76
Retortas, crisoles, mufas y demás artículos cerámicos refractarios (tn)	-	-	6,3	695	6.517	4,5	179	7.314	1,3	470	4.381	2,1	163	-40	57
Baldosas y similares, sin barniz, de cerámica (m²)	285	10.650	3,0	332	9.416	3,1	111	8.131	0,9	398	3.115	1,2	258	-62	37
Baldosas y cerámicas para pavimentación (m²)	7.359	4.040	29,7	10.560	3.263	34,5	3.098	3.610	11,2	4.051	2.686	10,9	31	-26	-3
Artículos para uso técnico, de cerámica (tn)	-	-	1,9	455	5.521	2,5	107	3.997	0,4	148	6.148	0,9	38	54	113
Fregaderos, lavabos, inodoros, bañeras y aparatos fijos, de cerámica (miles de unidades)	287	21.001	6,0	286	20.126	5,8	93	21.266	2,0	102	16.784	1,7	10	-21	-13
Artículos de uso doméstico o de tocador de porcelana (tn)	-	-	7,7	6.753	885	6,0	1.537	984	1,5	2.244	826	1,9	46	-16	23
Artículos de uso doméstico o de tocador de cerámica (tn)	-	-	9,8	8.696	1.061	9,2	2.366	1.066	2,5	3.246	1.026	3,3	37	-4	32
Estatuillas y demás objetos de cerámica (tn)	-	-	4,7	2.216	1.811	4,0	623	2.231	1,4	671	1.521	1,0	8	-32	-27
Aisladores eléctricos de vidrio, cerámica o similares (tn)	-	-	2,8	1.972	2.227	4,4	443	1.988	0,9	365	2.580	0,9	-18	30	7
Vidrio															
Vidrio en bolas, barras, varillas o tubos sin trabajar (tn)	1.323	1.999	2,6	1.032	2.058	2,1	419	2.250	0,9	319	2.204	0,7	-24	-2	-25
Placas y hojas, sin armar, de vidrio colado o laminado (m²)	-	-	1,4	496	2.851	1,4	165	2.684	0,4	173	2.706	0,5	5	1	5
Vidrio flotado, desbastado o pulido, en placas u hojas (m²)	-	-	10,5	3.717	2.671	9,9	1.856	2.080	3,9	971	3.369	3,3	-48	62	-15
Vidrio de seguridad templado y contraplacado	-	-	5,3	-	-	5,8	-	-	2,0	-	-	1,9	-	-	-9
Espejos retrovisores para vehículo (tn)	-	-	2,4	224	10.524	2,4	76	10.766	0,8	128	6.449	0,8	68	-40	0
Los demás espejos de vidrio (tn)	-	-	2,5	1.768	1.153	2,0	759	943	0,7	423	1.300	0,5	-44	38	-23
Botellas de vidrio para bebidas (tn)	19.065	372	7,1	7.492	447	3,3	543	736	0,4	8.261	369	3,1	1.420	-50	663

IMPORTACIONES DE LOS PRINCIPALES PRODUCTOS ORDENADAS SEGÚN CLASIFICACIÓN CIU
Enero - Abril 2003

Principales productos	CLAVE 360			INDUSTRIAS DE PRODUCTOS MINERALES NO METÁLICOS Valor en millones de US\$ cif											
	2001			2002			ENERO - ABRIL						% Var. 2003/2002		
	Cantidad	Precio (US\$)	Valor	Cantidad	Precio (US\$)	Valor	2002			2003			Cantidad	Precio	Valor
							Cantidad	Precio (US\$)	Valor	Cantidad	Precio (US\$)	Valor			
Frascos de vidrio (tn)	1.585	1.601	2,5	1.325	1.804	2,4	576	1.510	0,9	530	2.176	1,2	-8	44	33
Objetos de cristal para el servicio de mesa o de cocina (tn)	625	3.914	2,4	405	4.294	1,7	92	4.983	0,5	130	4.791	0,6	41	-4	36
Objetos de vidrio para el servicio de mesa o de cocina (tn)	14.883	1.213	18,1	14.074	1.124	15,8	3.513	1.153	4,1	4.171	1.185	4,9	19	3	22
Artículos de vidrio y sus manufacturas (tn)	1.930	2.086	4,0	1.790	1.740	3,1	477	1.994	1,0	479	2.755	1,3	1	38	39
Fibra de vidrio y sus manufacturas (tn)	3.571	2.301	8,2	3.985	1.969	7,8	1.333	1.883	2,5	1.482	1.884	2,8	11	0	11
Otros productos minerales no metálicos															
Laminadores de metal y sus cilindros (unidades)	1.039	4.689	4,9	418	5.708	2,4	128	2.767	0,4	147	7.847	1,2	15	184	226
Cal viva (tn)	92.431	93	8,6	113.326	82	9,3	34.428	87	3,0	54.161	75	4,1	57	-14	36
Cemento sin pulverizar (clínquer) (tn)	403.068	30	11,9	298.779	29	8,7	127.986	29	3,7	49.055	34	1,7	-62	17	-55
Cemento Portland (tn)	117.231	53	6,3	162.320	68	11,1	62.256	61	3,8	62.192	73	4,5	0	20	20
Cemento, mortero y hormigón refractarios (tn)	8.404	658	5,5	6.020	746	4,5	1.660	667	1,1	2.812	781	2,2	69	17	98
Pavimentos de piedra natural y sus manufacturas (tn)	8.693	613	5,3	7.519	560	4,2	2.737	545	1,5	2.370	525	1,2	-13	-4	-17
Muelas para moler o desfibrar y artículos similares (tn)	2.506	4.668	11,7	2.395	4.872	11,7	859	4.596	3,9	778	4.929	3,8	-9	7	-3
Abrasivos naturales o artificiales con soporte textil u otra (tn)	847	6.486	5,5	1.003	6.036	6,1	383	5.291	2,0	435	6.143	2,7	14	16	32
Lana de escoria de roca y minerales similares (tn)	4.494	996	4,5	4.565	1.065	4,9	1.456	1.044	1,5	1.617	936	1,5	11	-10	0
Manufacturas de cemento, yeso, asfalto o similares (tn)	19.928	364	7,2	35.120	241	8,5	12.130	270	3,3	17.605	202	3,6	45	-25	9
Guarniciones para frenos, embragues o de órganos de fricción (tn)	952	2.677	2,5	984	2.410	2,4	411	2.207	0,9	485	2.049	1,0	18	-7	10
RESTANTES			90,2			11,2			232,0			205,6			
TOTAL AGREGACIÓN MAYOR			244,1			228,4			301,0			285,2			

IMPORTACIONES DE LOS PRINCIPALES PRODUCTOS ORDENADAS SEGÚN CLASIFICACIÓN CIIU
Enero - Abril 2003

INDUSTRIAS METÁLICAS BÁSICAS Valor en millones de US\$ cif											CLAVE 370				
Principales productos	2001			2002			ENERO - ABRIL								
	Cantidad	Precio (US\$)	Valor	Cantidad	Precio (US\$)	Valor	2002			2003			% Var. 2003/2002		
							Cantidad	Precio (US\$)	Valor	Cantidad	Precio (US\$)	Valor	Cantidad	Precio	Valor
Hierro y acero															
Ferromanganeso (tn)	5.495	761	4,2	9.783	530	5,2	3.708	574	2,1	2.578	608	1,6	-30	6	-26
Ferrosilicio	6.954	624	4,3	2.663	618	1,6	188	794	0,1	2.378	562	1,3	1.163	-29	794
Ferro-silicio-manganeso (tn)	3.830	504	1,9	3.698	494	1,8	1.269	494	0,6	1.770	488	0,9	39	-1	38
Ferrocromo (tn)	2.555	660	1,7	2.498	639	1,6	863	612	0,5	924	691	0,6	7	13	21
Las demás ferroaleaciones (tn)	1.329	1.444	1,9	1.074	1.547	1,7	342	1.378	0,5	351	1.629	0,6	3	18	21
Granallas y polvo de fundición, de hierro o acero (tn)	1.971	711	1,4	2.407	589	1,4	743	594	0,4	495	563	0,3	-33	-5	-37
Planchas de acero sin alear laminadas en caliente (tn)	227.837	269	61,4	236.324	247	58,3	81.130	235	19,1	79.104	308	24,4	-2	31	28
Planchas de acero sin alear, laminadas en frío (tn)	26.632	364	9,7	17.090	379	6,5	6.495	354	2,3	9.597	430	4,1	48	21	79
Productos laminados de acero sin alear, chapados o revestidos (tn)	101.779	557	56,7	110.967	517	57,4	45.504	517	23,5	38.648	608	23,5	-15	18	0
Flejes de acero sin alear, sin chapar, ni revestir (tn)	40.829	324	13,2	29.122	337	9,8	13.151	318	4,2	5.253	466	2,5	-60	47	-41
Productos laminados planos de acero sin alear, chapados o revestidos (tn)	8.691	684	5,9	21.173	558	11,8	4.828	598	2,9	7.357	562	4,1	52	-6	43
Alambrón de acero sin alear (tn)	46.946	269	12,6	36.038	243	8,8	22.261	237	5,3	5.999	274	1,6	-73	15	-69
Barras de acero sin alear (tn)	50.592	306	15,5	43.515	316	13,8	13.923	303	4,2	13.970	345	4,8	0	14	14
Perfiles de acero sin alear (tn)	22.309	313	7,0	26.055	285	7,4	10.419	252	2,6	9.570	324	3,1	-8	29	18
Acero inoxidable (tn)	16.327	1.936	31,6	17.134	1.700	29,1	4.686	1.590	7,5	7.659	1.912	14,6	63	20	97
Planchas de acero aleado (tn)	22.165	635	14,1	15.805	656	10,4	7.303	623	4,6	4.823	740	3,6	-34	19	-22
Flejes de acero aleado (tn)	1.923	1.454	2,8	1.611	1.809	2,9	539	1.924	1,0	535	1.716	0,9	-1	-11	-12
Barras de acero aleado (tn)	159.751	363	57,9	173.721	350	60,8	54.357	349	19,0	29.988	366	11,0	-45	5	-42
Carriles (rieles) de acero (tn)	4.058	559	2,3	4.066	518	2,1	1.045	612	0,6	8.959	402	3,6	757	-34	463
Los demás elementos para vía férrea (tn)	634	2.218	1,4	878	3.300	2,9	139	2.487	0,3	303	4.773	1,4	118	92	318
Tubos de acero (tn)	44.536	1.185	52,8	64.993	833	54,2	22.072	730	16,1	17.290	897	15,5	-22	23	-4
Accesorios de acero para tubería (tn)	4.220	4.415	18,6	5.359	3.686	19,8	1.506	4.299	6,5	1.935	3.915	7,6	28	-9	17

IMPORTACIONES DE LOS PRINCIPALES PRODUCTOS ORDENADAS SEGÚN CLASIFICACIÓN CIU
Enero - Abril 2003

Principales productos	CLAVE 370			INDUSTRIAS METÁLICAS BÁSICAS Valor en millones de US\$ cif											
	2001			2002			ENERO - ABRIL								
							2002			2003			% Var. 2003/2002		
	Cantidad	Precio (US\$)	Valor	Cantidad	Precio (US\$)	Valor	Cantidad	Precio (US\$)	Valor	Cantidad	Precio (US\$)	Valor	Cantidad	Precio	Valor
Bolas de acero y artículos similares para molino (tn)	20.833	479	10,0	9.941	530	5,3	6.027	474	2,9	1.733	560	1,0	-71	18	-66
Las demás manufacturas moldeadas de fundición, de hierro o acero (tn)	2.779	2.182	6,1	2.279	1.948	4,4	692	1.726	1,2	697	1.977	1,4	1	15	15
Metales no ferrosos															
Hidróxido de aluminio (tn)	6.896	202	1,4	1.371	527	0,7	255	434	0,1	5.182	184	1,0	1.935	-58	765
Desperdicios y desechos de cobre (tn)	-	-	2,0	1.464	1.003	1,5	229	975	0,2	346	1.366	0,5	51	40	111
Barras, perfiles, tubos y similares, de cobre (tn)	876	4.168	3,7	1.151	4.645	5,3	354	2.873	1,0	737	3.223	2,4	108	12	134
Chapas y tiras de aleaciones de cobre (tn)	701	2.682	1,9	120	3.024	0,4	42	2.964	0,1	131	2.117	0,3	209	-29	121
Tubos de cobre (tn)	1.494	3.118	4,7	992	3.151	3,1	288	2.993	0,9	155	3.502	0,5	-46	17	-37
Accesorios de tubería de aleaciones de cobre (tn)	750	4.557	3,4	505	5.472	2,8	193	4.880	0,9	201	5.338	1,1	4	9	14
Níquel en bruto (tn)	-	-	3,1	112	7.521	0,8	37	6.905	0,3	71	7.615	0,5	91	10	110
Aluminio en bruto (tn)	-	-	28,2	17.716	1.520	26,9	6.553	1.528	10,0	5.089	1.557	7,9	-22	2	-21
Barras y perfiles de aluminio (tn)	3.494	3.288	11,5	4.249	2.901	12,3	1.900	2.926	5,6	1.398	2.825	3,9	-26	-3	-29
Hojas gruesas de aluminio (tn)	5.428	3.120	16,9	5.124	2.665	13,7	1.552	2.796	4,3	1.750	2.449	4,3	13	-12	-1
Hojas delgadas de aluminio (tn)	4.986	4.046	20,2	5.115	3.720	19,0	1.756	3.764	6,6	1.543	3.689	5,7	-12	-2	-14
Tubos y sus accesorios, de aluminio (tn)	1.139	4.280	4,9	278	5.651	1,6	60	5.757	0,3	112	5.591	0,6	87	-3	82
Plomo en bruto refinado (tn)	-	-	2,8	2.014	638	1,3	840	810	0,7	685	525	0,4	-18	-35	-47
Zinc en bruto (tn)	-	-	12,3	10.681	863	9,2	3.899	866	3,4	3.441	865	3,0	-12	0	-12
Estaño sin alear en bruto (tn)	-	-	3,5	621	3.625	2,3	305	2.884	0,9	252	4.683	1,2	-17	62	34
RESTANTES			15,2			17,1			4,6			5,3			
TOTAL AGREGACIÓN MAYOR			521,9			490,1			165,8			169,6			

INDUSTRIAS DE PRODUCTOS METÁLICOS, MAQUINARIA, EQUIPOS

Valor en millones de US\$ cif

CLAVE 380

Principales productos	2001			2002			ENERO - ABRIL									
	Cantidad	Precio (US\$)	Valor	Cantidad	Precio (US\$)	Valor	2002			2003			% Var. 2003/2002			
							Cantidad	Precio (US\$)	Valor	Cantidad	Precio (US\$)	Valor	Cantidad	Precio	Valor	
Productos metálicos																
Alambre de hierro o acero sin alea (tn)	16.604	583	9,7	10.926	627	6,9	3.608	657	2,4	3.559	638	2,3	-1	-3	-4	
Construcciones y sus partes de hierro o acero (tn)	25.478	1.389	35,4	29.753	1.213	36,1	8.473	1.068	9,1	4.355	2.388	10,4	-49	124	15	
Barriles, tambores, bidones y demás recipientes de hierro o acero (tn)	-	-	10,9	3.046	2.719	8,3	1.781	1.691	3,0	1.644	2.469	4,1	-8	46	35	
Recipientes para gas comprimido o licuado, de hierro o acero (tn)	-	-	8,2	2.637	2.603	6,9	801	3.516	2,8	736	2.480	1,8	-8	-29	-35	
Gaviones, mallas y artículos similares, de hierro o acero (tn)	14.907	1.106	16,5	11.442	1.334	15,3	3.810	1.342	5,1	4.097	1.356	5,6	8	1	9	
Cadenas y sus partes, de hierro o acero (tn)	3.975	3.064	12,2	3.721	3.321	12,4	1.186	3.330	4,0	1.610	2.942	4,7	36	-12	20	
Puntas, clavos, grapas y artículos similares, de hierro o acero (tn)	4.229	1.177	5,0	2.706	1.435	3,9	759	1.293	1,0	881	1.548	1,4	16	20	39	
Pernos, tuercas y artículos similares, de hierro o acero (tn)	9.077	2.848	25,8	9.560	2.667	25,5	3.168	2.653	8,4	2.871	3.177	9,1	-9	20	9	
Muelles, ballestas y sus hojas, de hierro o acero (tn)	1.550	2.642	4,1	1.986	2.258	4,5	469	2.594	1,2	371	3.452	1,3	-21	33	5	
Radiadores y sus partes, de fundición, de hierro o acero (tn)	-	-	2,3	1.357	1.470	2,0	415	1.385	0,6	589	1.516	0,9	42	9	55	
Artículos para uso doméstico, de hierro o acero (tn)	3.083	3.843	11,8	4.705	3.753	17,7	1.297	3.598	4,7	1.478	3.720	5,5	14	3	18	
Artículos de higiene o tocador, de hierro o acero (tn)	3.048	2.551	7,8	3.703	2.420	9,0	1.143	2.313	2,6	1.462	2.227	3,3	28	-4	23	
Las demás manufacturas de hierro o de acero (tn)	4.200	3.450	14,5	4.679	3.773	17,7	1.598	4.139	6,6	1.802	4.175	7,5	13	1	14	
Construcciones y sus partes de aluminio (tn)	812	6.010	4,9	548	5.641	3,1	193	4.526	0,9	446	3.519	1,6	131	-22	80	
Envases de aluminio (tn)	-	-	50,8	13.837	3.464	47,9	4.490	3.519	15,8	4.678	3.014	14,1	4	-14	-11	
Cable desnudo de aluminio (tn)	3.921	2.259	8,9	7.566	2.156	16,3	1.198	2.071	2,5	972	2.339	2,3	-19	13	-8	
Artículos de uso doméstico y sus partes, de aluminio (tn)	543	6.077	3,3	527	5.655	3,0	92	5.428	0,5	251	4.601	1,2	172	-15	130	
Las demás manufacturas de aluminio (tn)	1.696	5.224	8,9	1.703	4.566	7,8	542	4.863	2,6	888	3.105	2,8	64	-36	5	

IMPORTACIONES DE LOS PRINCIPALES PRODUCTOS ORDENADAS SEGÚN CLASIFICACIÓN CIU
Enero - Abril 2003

Principales productos	CLAVE 380			INDUSTRIAS DE PRODUCTOS METÁLICOS, MAQUINARIA Y EQUIPOS Valor en millones de US\$ cif											
	2001			2002			ENERO - ABRIL						% Var. 2003/2002		
	Cantidad	Precio (US\$)	Valor	Cantidad	Precio (US\$)	Valor	Cantidad	Precio (US\$)	Valor	Cantidad	Precio (US\$)	Valor	Cantidad	Precio	Valor
Manufacturas de plomo (tn)	1.106	1.839	2,0	1.573	1.729	2,7	455	1.575	0,7	520	1.742	0,9	14	11	27
Las demás manufacturas de cobre (tn)	335	5.386	1,8	262	5.881	1,5	73	6.927	0,5	125	5.868	0,7	72	-15	46
Herramientas de mano agrícolas, hortícolas y forestales (tn)	-	-	2,8	1.210	2.683	3,2	405	2.626	1,1	359	2.726	1,0	-11	4	-8
Sierras de mano y hojas de sierra de cualquier clase (tn)	-	-	8,3	799	10.097	8,1	257	10.180	2,6	218	14.265	3,1	-15	40	19
Limas, escofinas, alicates y herramientas similares, de mano (tn)	-	-	3,8	627	6.028	3,8	181	6.447	1,2	160	7.608	1,2	-12	18	4
Llaves de ajuste manual (tn)	-	-	4,7	976	4.921	4,8	349	4.693	1,6	296	5.953	1,8	-15	27	8
Las demás herramientas de mano (tn)	-	-	8,6	2.429	3.653	8,9	655	3.685	2,4	821	3.247	2,7	25	-12	10
Cuchillos y navajas, con hoja cortante o dentada (miles de unidades)	10.869	456	5,0	7.525	494	3,7	2.382	401	1,0	2.440	670	1,6	2	67	71
Navajas y máquina de afeitar (miles de unidades)	67.910	206	14,0	69.959	173	12,1	18.934	176	3,3	23.178	169	3,9	22	-4	17
Hojas para máquina de afeitar (miles de unidades)	21.509	273	5,9	18.213	226	4,1	7.994	239	1,9	5.929	211	1,3	-26	-12	-34
Tijeras y sus hojas (tn)	-	-	1,6	221	7.338	1,6	72	6.223	0,4	56	6.337	0,4	-23	2	-22
Cucharas, tenedores, cucharones y artículos similares (tn)	-	-	7,6	1.294	5.067	6,6	267	4.837	1,3	349	4.675	1,6	31	-3	27
Candados, cerraduras y artículos similares, de metal común (tn)	1.444	5.391	7,8	1.540	5.510	8,5	532	5.525	2,9	465	5.090	2,4	-13	-8	-19
Guarniciones, herrajes y similares de metal común (tn)	3.248	4.802	15,6	2.936	4.653	13,7	932	4.957	4,6	959	4.508	4,3	3	-9	-6
Mecanismos de encuadernación (tn)	735	2.708	2,0	715	2.869	2,1	218	2.596	0,6	339	2.479	0,8	56	-5	49
Adornos de metal común (tn)	441	6.057	2,7	591	4.943	2,9	166	5.144	0,9	147	4.932	0,7	-12	-4	-15
Tubos flexibles de metal común (tn)	655	2.872	1,9	519	4.499	2,3	157	4.250	0,7	126	5.088	0,6	-20	20	-4
Tapones y tapas y demás accesorios para envases (tn)	3.381	4.537	15,3	2.898	4.900	14,2	955	4.462	4,3	1.073	4.622	5,0	12	4	16
Alambre, varillas, tubos, electrodos y artículos similares (tn)	3.501	1.794	6,3	3.884	1.834	7,1	1.199	1.906	2,3	1.195	2.035	2,4	0	7	6
Calderas de vapor, excepto de calefacción central (tn)	-	-	6,1	13.401	68	0,9	40	5.411	0,2	155.997	230	35,9	393.015	-96	16.638

INDUSTRIAS DE PRODUCTOS METÁLICOS, MAQUINARIA, EQUIPOS Valor en millones de US\$ cif										CLAVE 380					
Principales productos	2001			2002			ENERO - ABRIL								
	Cantidad	Precio (US\$)	Valor	Cantidad	Precio (US\$)	Valor	2002			2003			% Var. 2003/2002		
							Cantidad	Precio (US\$)	Valor	Cantidad	Precio (US\$)	Valor	Cantidad	Precio	Valor
Partes de calderas de vapor (tn)	-	-	2,5	1.010	4.765	4,8	42	14.410	0,6	139	10.388	1,4	228	-28	137
Calderas para calefacción central (unidades)	9.508	431	4,1	9.958	417	4,2	3.139	398	1,2	1.717	529	0,9	-45	33	-27
Los demás intercambiadores de calor (unidades)	28.335	864	24,5	21.929	1.421	31,2	5.994	1.940	11,6	477.413	23	10,7	7.865	-99	-8
Secadores industriales (unidades)	965	25.485	24,6	570	20.815	11,9	123	18.608	2,3	275	20.844	5,7	124	12	150
Intercambiadores de calor (unidades)	1.624	6.323	10,3	3.447	3.691	12,7	346	5.629	1,9	1.435	10.782	15,5	315	92	694
Evaporadores (unidades)	4.719	671	3,2	6.307	1.074	6,8	2.318	1.206	2,8	17.129	24	0,4	639	-98	-85
Repuestos para máquina de tratamiento térmico (tn)	-	-	6,8	646	12.584	8,1	175	15.199	2,7	139	18.474	2,6	-20	22	-3
Artículos de grifería y órganos similares para tubería y caldera (tn)	-	-	90,4	7.870	12.104	95,3	2.300	13.784	31,7	2.753	12.181	33,5	20	-12	6
Muebles de metal (tn)	-	-	10,1	3.438	2.644	9,1	774	3.086	2,4	657	2.994	2,0	-15	-3	-18
Los demás aparatos eléctricos de alumbrado (tn)	-	-	9,1	1.131	6.466	7,3	377	6.707	2,5	303	7.972	2,4	-20	19	-4
Termos y similares (tn)	-	-	3,4	821	3.672	3,0	253	3.578	0,9	326	3.897	1,3	29	9	40
Maquinaria y equipos															
Útiles para perforación o sondeo (tn)	-	-	13,5	493	26.120	12,9	183	28.774	5,3	195	22.807	4,5	7	-21	-16
Útiles para taladrar (tn)	-	-	4,4	382	11.791	4,5	144	11.186	1,6	125	12.492	1,6	-13	12	-3
Otros útiles intercambiables (roscar; punzar; fresar) (tn)	-	-	7,7	419	13.213	5,5	175	10.167	1,8	101	19.457	2,0	-42	91	11
Cuchillas y hojas cortantes para máquinas (tn)	-	-	8,4	415	19.427	8,1	156	17.205	2,7	138	22.095	3,0	-12	28	13
Generadores de gas pobre (tn)	-	-	15,9	391	8.449	3,3	307	5.456	1,7	96	13.169	1,3	-69	141	-25
Motores diésel estacionarios (unidades)	2.229	1.390	3,1	1.546	1.893	2,9	659	1.482	1,0	255	2.225	0,6	-61	50	-42
Los demás repuestos para motor de émbolo (pistón) (tn)	-	-	48,9	1.966	19.818	39,0	754	17.163	12,9	793	17.637	14,0	5	3	8
Turbinas de gas (unidades)	57	845.393	48,2	31	1.333.416	41,3	1	2.855.933	2,9	4	54.706	0,2	300	-98	-92
Partes de turbinas de gas (tn)	-	-	33,9	98.932	395	39,1	31.614	454	14,3	41.793	540	22,6	32	19	57
Motores hidráulicos (unidades)	22.704	314	7,1	24.590	330	8,1	9.493	221	2,1	6.794	425	2,9	-28	93	38

IMPORTACIONES DE LOS PRINCIPALES PRODUCTOS ORDENADAS SEGÚN CLASIFICACIÓN CIU
Enero - Abril 2003

Principales productos	CLAVE 380			INDUSTRIAS DE PRODUCTOS METÁLICOS, MAQUINARIA Y EQUIPOS Valor en millones de US\$ cif											
	2001			2002			ENERO - ABRIL						% Var. 2003/2002		
	Cantidad	Precio (US\$)	Valor	Cantidad	Precio (US\$)	Valor	2002			2003			Cantidad	Precio	Valor
							Cantidad	Precio (US\$)	Valor	Cantidad	Precio (US\$)	Valor			
Bombas de carburante, aceiteo de refrigerante para motor (unidades)	488.845	24	11,6	543.735	20	11,1	161.284	22	3,5	190.975	21	4,1	18	-2	16
Bombas hidráulicas (unidades)	657.598	57	37,5	368.741	109	40,2	112.468	101	11,3	111.490	108	12,1	-1	7	7
Otras bombas para líquidos incluidas aquellas para gasolina (unidades)	927.732	17	15,5	607.772	26	15,6	108.389	54	5,8	72.837	79	5,7	-33	47	-1
Repuestos para bombas de líquidos y gases (tn)	-	-	27,2	2.678	11.343	30,4	693	14.780	10,2	814	11.147	9,1	17	-25	-11
Compresores para frigorífico (unidades)	358.484	46	16,6	311.259	50	15,5	97.150	57	5,5	93.501	45	4,2	-4	-21	-24
Compresores de aire montados en chasis (unidades)	3.235	1.047	3,4	12.509	389	4,9	2.710	478	1,3	4.036	498	2,0	49	4	55
Otros equipos compresores de aire o de vacío (unidades)	598.635	36	21,5	602.756	42	25,2	176.025	37	6,5	163.301	50	8,2	-7	36	26
Ventiladores industriales (unidades)	275.991	36	9,9	293.530	40	11,8	97.461	21	2,0	114.351	32	3,6	17	55	82
Campanas aspirantes industriales (unidades)	87.717	32	2,8	96.309	34	3,2	27.049	36	1,0	27.267	34	0,9	1	-5	-4
Repuesto para bomba, compresor y artículos similares	-	-	14,4	515.982	30	15,4	131.527	38	5,1	210.832	23	4,9	60	-40	-3
Equipos de aire acondicionado de pared o ventana (unidades)	12.083	348	4,2	15.954	265	4,2	3.839	338	1,3	2.190	345	0,8	-43	2	-42
Equipos de aire acondicionado para vehículo (unidades)	12.595	387	4,9	10.162	393	4,0	3.724	376	1,4	8.814	310	2,7	137	-18	95
Los demás equipos de aire acondicionado (unidades)	17.326	888	15,4	21.837	788	17,2	4.940	1.582	7,8	16.815	243	4,1	240	-85	-48
Partes de equipo acondicionador de aire (kgn)	-	-	3,9	290.285	11	3,1	77.784	11	0,9	82.438	10	0,9	6	-9	-3
Quemadores para alimentación de hogar (kgn)	-	-	5,3	112.635	18	2,0	23.776	37	0,9	52.001	14	0,7	119	-62	-18
Partes de quemador (kgn)	-	-	1,2	27.642	45	1,3	10.728	37	0,4	10.386	21	0,2	-3	-43	-44
Hornos para la industria panificadora (unidades)	383	5.510	2,1	402	5.869	2,4	73	8.059	0,6	103	5.157	0,5	41	-36	-10
Los demás hornos industriales (unidades)	231	94.341	21,8	204	17.925	3,7	98	9.446	0,9	82	76.103	6,2	-16	706	575

IMPORTACIONES DE LOS PRINCIPALES PRODUCTOS ORDENADAS SEGÚN CLASIFICACIÓN CIIU
Enero - Abril 2003

INDUSTRIAS DE PRODUCTOS METÁLICOS, MAQUINARIA, EQUIPOS Valor en millones de US\$ cif												CLAVE 380			
Principales productos	2001			2002			ENERO - ABRIL								
	Cantidad	Precio (US\$)	Valor	Cantidad	Precio (US\$)	Valor	2002			2003			% Var. 2003/2002		
							Cantidad	Precio (US\$)	Valor	Cantidad	Precio (US\$)	Valor	Cantidad	Precio	Valor
Partes para horno industrial (kg)	-	-	3,2	321.961	10	3,1	142.350	8	1,2	191.730	14	2,7	35	68	126
Refrigeradores domésticos (unidades)	90.264	191	17,2	106.203	157	16,7	29.426	172	5,1	38.102	160	6,1	29	-7	20
Congeladores horizontales, tipo arcón, de capacidad menor o igual a 800 litros (unidades)	18.459	223	4,1	15.552	199	3,1	4.650	185	0,9	3.582	166	0,6	-23	-11	-31
Los demás armarios, arcones, y muebles para la producción de frío (unidades)	16.461	856	14,1	19.601	607	11,9	6.939	786	5,5	6.147	374	2,3	-11	-52	-58
Grupos frigoríficos por compresión, condensado por calor (unidades)	698	3.700	2,6	872	2.395	2,1	522	1.367	0,7	531	1.818	1,0	2	33	35
Instalaciones frigoríficas (tn)	-	-	7,1	422	8.223	3,5	241	6.400	1,5	37	6.092	0,2	-85	-5	-85
Unidades de refrigeración (tn)	-	-	3,3	271	16.833	4,6	84	15.839	1,3	121	6.633	0,8	44	-58	-40
Los demás equipos de refrigeración industrial (tn)	-	-	5,6	474	13.046	6,2	235	12.394	2,9	91	14.465	1,3	-61	17	-55
Repuestos para máquinas de refrigeración y tratamiento térmico (tn)	-	-	15,0	2.948	5.950	17,5	1.006	6.988	7,0	659	7.498	4,9	-35	7	-30
Filtros para líquidos (miles de unidades)	4.611	8.552	39,4	5.286	22.852	120,8	1.962	8.982	17,6	1.857	10.003	18,6	-5	11	5
Aparatos para filtrar o depurar gases (miles de unidades)	1.298	14.231	18,5	1.601	12.955	20,7	487	11.696	5,7	554	11.506	6,4	14	-2	12
Centrifugas industriales (unidades)	10.271	824	8,5	13.011	350	4,5	2.709	930	2,5	1.316	1.293	1,7	-51	39	-32
Repuestos de centrifugador y secador (tn)	-	-	15,8	1.094	14.826	16,2	660	11.055	7,3	292	17.368	5,1	-56	57	-31
Máquinas para lavar o secar envases (unidades)	781	4.080	3,2	376	2.584	1,0	211	2.214	0,5	46	4.416	0,2	-78	99	-57
Máquinas para llenar, cerrar, capsular o etiquetar botellas (unidades)	1.466	13.680	20,1	3.549	3.971	14,1	1.353	3.099	4,2	1.744	2.627	4,6	29	-15	9
Máquinas para empaquetar o envasar (unidades)	5.541	3.523	19,5	6.491	1.498	9,7	594	6.448	3,8	700	7.378	5,2	18	14	35
Partes de máquinas lavavajillas, de secado y similares (tn)	-	-	8,8	121.749	76	9,2	28.195	96	2,7	78.018	48	3,7	177	-50	38
Equipos de pesaje con capacidad menor a 30 kg (unidades)	54.672	75	4,1	46.565	63	2,9	15.671	60	0,9	17.027	41	0,7	9	-31	-25

IMPORTACIONES DE LOS PRINCIPALES PRODUCTOS ORDENADAS SEGÚN CLASIFICACIÓN CIU
Enero - Abril 2003

Principales productos	CLAVE 380			INDUSTRIAS DE PRODUCTOS METÁLICOS, MAQUINARIA Y EQUIPOS Valor en millones de US\$ cif											
	2001			2002			ENERO - ABRIL						% Var. 2003/2002		
	Cantidad	Precio (US\$)	Valor	Cantidad	Precio (US\$)	Valor	2002			2003			Cantidad	Precio	Valor
							Cantidad	Precio (US\$)	Valor	Cantidad	Precio (US\$)	Valor			
Otros equipos para pesar y sus partes (unidades)	166.750	53	8,8	208.812	29	6,1	58.945	32	1,9	111.836	22	2,4	90	-33	27
Extintores, pistolas aerográficas y aparatos similares (miles de unidades)	2.077	1.790	3,7	1.700	2.037	3,5	695	1.605	1,1	797	1.362	1,1	15	-15	-3
Pulverizadores para la agricultura (miles de unidades)	2.045	2.826	5,8	1.990	2.455	4,9	324	2.474	0,8	691	1.729	1,2	113	-30	49
Máquinas de chorro industriales (miles de unidades)	2.439	1.278	3,1	1.692	2.286	3,9	678	2.033	1,4	1.152	1.681	1,9	70	-17	40
Partes de aparatos para proyectar, dispersar o pulverizar (tn)	-	-	10,8	1.497	7.395	11,1	321	8.731	2,8	376	7.626	2,9	17	-13	2
Polipastos, tornos, cabrestantes y gatos (unidades)	113.651	66	7,5	129.353	61	7,9	35.717	82	2,9	60.597	52	3,1	70	-36	8
Grúas autopropulsadas (unidades)	78	157.339	12,3	92	201.414	18,5	36	119.011	4,3	17	173.690	3,0	-53	46	-31
Grúas para montar sobre vehículo (unidades)	518	10.493	5,4	415	11.394	4,7	131	7.078	0,9	118	12.446	1,5	-10	76	58
Las demás grúas (unidades)	453	25.113	11,4	851	16.969	14,4	116	68.699	8,0	300	5.023	1,5	159	-93	-81
Carretillas - automóviles (unidades)	8.018	3.851	30,9	5.774	5.854	33,8	2.180	5.630	12,3	4.289	2.116	9,1	97	-62	-26
Ascensores y montacargas (unidades)	784	13.769	10,8	803	12.653	10,2	316	12.431	3,9	388	9.695	3,8	23	-22	-4
Los demás equipos para carga y descarga (unidades)	2.667	4.810	12,8	1.582	7.900	12,5	435	5.001	2,2	435	7.137	3,1	0	43	43
Transportadores continuos (unidades)	10.786	5.908	63,7	2.977	5.531	16,5	953	8.122	7,7	505	12.578	6,4	-47	55	-18
Escaleras mecánicas y pasillos móviles (unidades)	149	51.098	7,6	124	39.040	4,8	28	42.740	1,2	43	40.444	1,7	54	-5	45
Topadoras de oruga (unidades)	65	225.867	14,7	38	261.614	9,9	12	113.237	1,4	6	175.028	1,1	-50	55	-23
Motoniveladoras (unidades)	63	125.104	7,9	71	106.612	7,6	11	144.591	1,6	19	118.824	2,3	73	-18	42
Otros equipos y aparatos de movimiento de tierra (unidades)	1.007	13.962	14,1	1.334	11.576	15,4	355	15.955	5,7	428	4.769	2,0	21	-70	-64
Cargadores frontales (unidades)	401	97.643	39,2	414	96.574	40,0	139	89.749	12,5	146	121.015	17,7	5	35	42
Máquinas con giro de 360 grados (unidades)	294	163.636	48,1	236	87.656	20,7	59	69.863	4,1	98	155.588	15,2	66	123	270

INDUSTRIAS DE PRODUCTOS METÁLICOS, MAQUINARIA, EQUIPOS Valor en millones de US\$ cif											CLAVE 380				
Principales productos	2001			2002			ENERO - ABRIL								
	Cantidad	Precio (US\$)	Valor	Cantidad	Precio (US\$)	Valor	2002			2003			% Var. 2003/2002		
							Cantidad	Precio (US\$)	Valor	Cantidad	Precio (US\$)	Valor	Cantidad	Precio	Valor
Los demás equipos para cargar y excavar (unidades)	254	72.263	18,4	328	44.006	14,4	125	52.854	6,6	114	37.807	4,3	-9	-28	-35
Máquinas de sondeo y perforación autopropulsadas (unidades)	90	185.098	16,7	127	123.092	15,6	18	183.438	3,3	92	32.306	3,0	411	-82	-10
Partes de máquinas de sondeo o perforación (tn)	-	-	11,2	848	13.601	11,5	361	12.000	4,3	259	15.917	4,1	-28	33	-5
Repuestos para grúa; montacarga; ascensor (tn)	-	-	82,7	11.837	7.902	93,5	3.738	8.290	31,0	4.673	6.550	30,6	25	-21	-1
Repuestos para máquinas de uso agrícola, silvícola o ganadero (tn)	-	-	12,9	1.272	9.699	12,3	347	9.183	3,2	358	13.081	4,7	3	42	47
Cosechadoras, trilladoras (unidades)	93	26.501	2,5	40	35.367	1,4	11	36.051	0,4	31	27.224	0,8	182	-24	113
Las demás máquinas para la recolección de productos agrícola (unidades)	18.352	172	3,2	215	13.775	3,0	25	47.139	1,2	319	6.965	2,2	1.176	-85	89
Máquinas para la limpieza o clasificación de productos agrícolas (unidades)	93	29.938	2,8	377	12.599	4,7	36	48.938	1,8	33	24.121	0,8	-8	-51	-55
Las demás máquinas para la agricultura, horticultura o silvicultura (unidades)	50.637	231	11,7	35.158	296	10,4	2.477	1.733	4,3	7.855	496	3,9	217	-71	-9
Máquinas para la vinicultura, jugos y bebidas (unidades)	5.412	3.726	20,2	347	7.086	2,5	163	9.599	1,6	197	27.075	5,3	21	182	241
Incubadoras y demás máquinas para la avicultura (unidades)	16.370	296	4,8	10.851	142	1,5	2.618	197	0,5	7.596	72	0,6	190	-63	7
Máquinas para panadería y fabricación de pastas (unidades)	1.905	2.425	4,6	3.119	1.305	4,1	565	4.211	2,4	489	7.043	3,4	-13	67	45
Máquinas para preparar carne (unidades)	5.041	2.279	11,5	3.833	2.932	11,2	1.132	4.948	5,6	1.639	499	0,8	45	-90	-85
Máquinas para preparar pescado y crustáceos (unidades)	167	45.329	7,6	352	15.720	5,5	104	14.017	1,5	62	46.027	2,9	-40	228	96
Las demás máquinas para la industria alimentaria (unidades)	3.422	2.968	10,2	8.863	1.652	14,6	396	13.103	5,2	542	8.698	4,7	37	-34	-9
Partes de máquinas y aparatos para la preparación industrial (kgn)	-	-	7,1	213.702	37	7,9	62.388	39	2,4	56.617	50	2,8	-9	29	17
Máquinas para fabricar papel y cartón (unidades)	262	230.754	60,5	65	281.599	18,3	26	149.692	3,9	146	821.431	119,9	462	449	2.981

IMPORTACIONES DE LOS PRINCIPALES PRODUCTOS ORDENADAS SEGÚN CLASIFICACIÓN CIU
Enero - Abril 2003

Principales productos	CLAVE 380			INDUSTRIAS DE PRODUCTOS METÁLICOS, MAQUINARIA Y EQUIPOS Valor en millones de US\$ cif											
	2001			2002			ENERO - ABRIL						% Var. 2003/2002		
	Cantidad	Precio (US\$)	Valor	Cantidad	Precio (US\$)	Valor	2002			2003			Cantidad	Precio	Valor
							Cantidad	Precio (US\$)	Valor	Cantidad	Precio (US\$)	Valor			
Repuestos de máquinas o aparatos, para la fabricación de pastas o acabado de papel (tn)	-	-	16,8	1.038	18.992	19,7	364	22.076	8,0	277	22.364	6,2	-24	1	-23
Máquinas para trabajar el papel y cartón (unidades)	23.099	574	13,3	23.501	650	15,3	3.214	2.683	8,6	2.915	2.202	6,4	-9	-18	-26
Partes de máquinas y aparatos para trabajar el papel (kgn)	-	-	4,4	186.233	31	5,7	47.554	36	1,7	61.004	49	3,0	28	33	71
Impresoras <i>offset</i> alimentadas por bobinas (unidades)	-	-	8,8	7	910.571	6,4	3	1.336.379	4,0	4	927.742	3,7	33	-31	-7
Las demás impresoras <i>offset</i> (unidades)	105	109.445	11,5	100	94.131	9,4	26	91.535	2,4	8	49.652	0,4	-69	-46	-83
Impresoras flexográficas (unidades)	42	152.916	6,4	47	48.704	2,3	11	80.924	0,9	6	203.229	1,2	-45	151	37
Otras máquinas para imprimir (unidades)	10.613	785	8,3	13.052	719	9,4	1.877	917	1,7	4.402	1.176	5,2	135	28	201
Partes de máquinas y aparatos para imprimir (kgn)	-	-	6,3	119.603	45	5,3	61.637	30	1,8	32.611	63	2,0	-47	109	11
Máquinas de coser industriales (unidades)	2.469	720	1,8	3.090	481	1,5	691	755	0,5	788	561	0,4	14	-26	-15
Las demás máquinas para la industria textil (unidades)	37.581	462	17,4	28.371	529	15,0	11.953	553	6,6	16.498	580	9,6	38	5	45
Repuestos para máquinas y aparatos para el hilado (extrusión) (kgn)	-	-	3,7	57.299	63	3,6	22.327	59	1,3	61.921	19	1,2	177	-68	-11
Tornos para metal (unidades)	452	6.220	2,8	1.643	1.227	2,0	265	2.553	0,7	673	1.238	0,8	154	-51	23
Prensas en general para la industria metalmeccánica (unidades)	1.013	7.045	7,1	1.566	2.027	3,2	252	2.631	0,7	3.444	708	2,4	1.267	-73	268
Trefiladoras y similares (unidades)	30	70.526	2,1	60	34.700	2,1	30	53.272	1,6	34	3.629	0,1	13	-93	-92
Las demás máquinas para la industria metalmeccánica (unidades)	17.182	484	8,3	15.774	737	11,6	3.831	1.833	7,0	6.928	375	2,6	81	-80	-63
Partes de máquinas y aparatos para trabajar metal (kgn)	-	-	14,3	720.081	20	14,1	329.019	14	4,6	225.391	22	4,9	-31	56	7
Máquinas para trabajar piedra, cerámica, hormigón o vidrio (unidades)	5.510	262	1,4	5.353	336	1,8	2.365	241	0,6	288	1.762	0,5	-88	630	-11
Sierras y similares para la industria del mueble y madera (unidades)	1.923	3.362	6,5	5.253	832	4,4	1.728	600	1,0	1.262	652	0,8	-27	9	-21

IMPORTACIONES DE LOS PRINCIPALES PRODUCTOS ORDENADAS SEGÚN CLASIFICACIÓN CIIU
Enero - Abril 2003

INDUSTRIAS DE PRODUCTOS METÁLICOS, MAQUINARIA, EQUIPOS Valor en millones de US\$ cif											CLAVE 380				
Principales productos	2001			2002			ENERO - ABRIL								
	Cantidad	Precio (US\$)	Valor	Cantidad	Precio (US\$)	Valor	2002			2003			% Var. 2003/2002		
							Cantidad	Precio (US\$)	Valor	Cantidad	Precio (US\$)	Valor	Cantidad	Precio	Valor
Cepilladoras, fresadoras y moldureras para madera (unidades)	-	-	3,8	1.702	3.995	6,8	531	6.054	3,2	486	3.392	1,6	-8	-44	-49
Las demás máquinas para la industria del mueble y la madera (unidades)	8.253	1.704	14,1	17.559	535	9,4	5.863	414	2,4	2.864	1.451	4,2	-51	250	71
Herramientas neumáticas de uso manual (unidades)	19.911	155	3,1	37.276	71	2,7	8.068	119	1,0	9.278	107	1,0	15	-10	3
Taladros de todas clases (unidades)	303.411	25	7,6	428.339	19	8,2	66.682	30	2,0	71.359	22	1,6	7	-26	-21
Sierras, incluidas las trozadoras (unidades)	132.194	34	4,5	193.507	24	4,7	59.096	26	1,5	53.433	20	1,1	-10	-22	-30
Sierras de cadena para maderas con motor no eléctrico (unidades)	22.711	210	4,8	19.945	190	3,8	7.181	204	1,5	6.014	197	1,2	-16	-3	-19
Partes de herramientas neumáticas o con motor incorporado (kgn)	-	-	2,0	230.429	14	3,3	62.395	15	1,0	84.863	13	1,1	36	-17	13
Las demás herramientas de uso manual (unidades)	377.652	33	12,4	435.703	25	10,7	105.462	28	3,0	96.495	38	3,7	-9	34	23
Calculadoras (miles de unidades)	1.897	3.144	6,0	1.979	2.304	4,6	773	2.255	1,7	899	2.253	2,0	16	0	16
Cajas registradoras (unidades)	4.704	506	2,4	14.536	363	5,3	1.706	528	0,9	4.136	345	1,4	142	-35	59
Equipos computacionales con un mínimo de una unidad central (unidades)	73.437	1.239	91,0	82.407	1.098	90,5	21.274	1.198	25,5	36.456	761	27,7	71	-36	9
Equipos de procesos digitales (unidades)	137.914	629	86,7	95.945	567	54,4	20.995	733	15,4	36.920	379	14,0	76	-48	-9
Los demás equipos para procesamiento de datos (unidades)	233.297	196	45,7	505.774	109	55,0	169.047	109	18,5	238.335	72	17,3	41	-34	-7
Unidades de entrada y salida, aunque lleven módulos de memoria en la misma envoltura (unidades)	2.248.218	56	126,6	2.241.983	43	96,9	588.575	54	31,6	769.591	34	25,9	31	-37	-18
Unidades de memoria (unidades)	778.061	85	65,8	1.236.547	59	72,9	397.801	56	22,5	401.232	54	21,7	1	-4	-3
Máquinas y aparatos de oficina (miles de unidades)	1.363	5.762	7,9	1.049	5.594	5,9	301	6.234	1,9	226	7.984	1,8	-25	28	-4
Partes y accesorios de máquina para calcular (kgn)	-	-	2,8	30.975	100	3,1	10.320	85	0,9	7.489	82	0,6	-27	-4	-30
Partes y accesorios de máquina automática para procesamiento de datos (tn)	-	-	118,5	3.551	27.083	96,2	913	37.506	34,3	1.284	24.473	31,4	41	-35	-8

IMPORTACIONES DE LOS PRINCIPALES PRODUCTOS ORDENADAS SEGÚN CLASIFICACIÓN CIU
Enero - Abril 2003

Principales productos	CLAVE 380			INDUSTRIAS DE PRODUCTOS METÁLICOS, MAQUINARIA Y EQUIPOS Valor en millones de US\$ cif											
	2001			2002			ENERO - ABRIL						% Var. 2003/2002		
	Cantidad	Precio (US\$)	Valor	Cantidad	Precio (US\$)	Valor	2002			2003			Cantidad	Precio	Valor
							Cantidad	Precio (US\$)	Valor	Cantidad	Precio (US\$)	Valor			
Máquinas para clasificar, cribar, separar o lavar mineral (unidades)	274	145.989	40,0	217	45.520	9,9	33	77.388	2,6	81	17.743	1,4	145	-77	-44
Máquinas para quebrantar, triturar, moler o pulverizar mineral (unidades)	391	185.496	72,5	244	135.038	32,9	120	155.970	18,7	53	143.587	7,6	-56	-8	-59
Hormigoneras y aparatos para amasar cemento (unidades)	1.106	4.293	4,7	4.334	436	1,9	333	1.567	0,5	1.333	533	0,7	300	-66	36
Repuestos de maquinaria de la minería (tn)	-	-	36,7	8.295	3.525	29,2	2.198	3.923	8,6	2.430	4.592	11,2	11	17	29
Partes de máquinas para montar lámparas trabajar en caliente el vidrio (kgn)	-	-	3,1	44.927	44	2,0	26.574	27	0,7	46.516	22	1,0	75	-17	45
Máquinas y aparatos para trabajar el caucho y el plástico (unidades)	1.315	21.525	28,3	1.360	29.492	40,1	897	20.878	18,7	524	11.415	6,0	-42	-45	-68
Partes de máquinas para trabajar el plástico y el caucho (kgn)	-	-	7,9	309.434	29	8,9	90.529	30	2,7	128.181	35	4,5	42	15	63
Máquinas y aparatos para preparar o elaborar tabaco	-	-	2,3	-	-	0,4	-	-	0,0	-	-	0,1	-	-	217
Máquinas con función propia sin glosa específica (unidades)	28.140	1.928	54,3	53.414	1.602	85,6	33.805	822	27,8	31.782	422	13,4	-6	-49	-52
Partes de las máquinas con función propia sin glosa específica (kgn)	-	-	14,1	568.631	22	12,7	140.501	28	3,9	192.819	31	6,0	37	12	53
Cajas de fundición, placas de fondo para moldes; moldes para metal y artículos similares (kgn)	-	-	14,6	705.851	16	11,0	195.698	18	3,5	200.844	18	3,6	3	-2	0
Rodamientos de bolas (miles de unidades)	12.477	1.445	18,0	12.861	1.440	18,5	4.260	1.344	5,7	29.530	237	7,0	593	-82	22
Rodamientos de rodillos o de agujas (miles de unidades)	891	15.211	13,5	1.060	13.288	14,1	337	15.033	5,1	437	11.602	5,1	30	-23	0
Partes de bolas, de rodillos y de agujas (kgn)	-	-	3,1	310.049	18	5,6	142.483	14	2,0	104.559	21	2,2	-27	53	12
Árboles de transmisión y manivelas (unidades)	405.955	31	12,6	390.063	33	13,0	140.444	29	4,1	161.655	31	5,0	15	7	23
Cajas de cojinetes (miles de unidades)	2.543	5.856	14,9	2.785	5.132	14,3	837	5.412	4,5	1.355	4.297	5,8	62	-21	29
Engranajes y ruedas de fricción (unidades)	768.902	22	16,9	523.922	27	14,0	110.925	47	5,2	131.810	43	5,7	19	-8	9

INDUSTRIAS DE PRODUCTOS METÁLICOS, MAQUINARIA, EQUIPOS Valor en millones de US\$ cif											CLAVE 380				
Principales productos	2001			2002			ENERO - ABRIL								
	Cantidad	Precio (US\$)	Valor	Cantidad	Precio (US\$)	Valor	2002			2003			% Var. 2003/2002		
							Cantidad	Precio (US\$)	Valor	Cantidad	Precio (US\$)	Valor	Cantidad	Precio	Valor
Reductores, multiplicadores y variadores de velocidad (unidades)	40.561	299	12,1	39.522	224	8,8	11.999	237	2,8	10.142	391	4,0	-15	65	40
Volantes y poleas, incluidos los motones (unidades)	235.598	18	4,3	224.326	19	4,2	69.855	24	1,7	125.968	10	1,3	80	-58	-24
Embragues y órganos de acoplamiento (unidades)	144.776	31	4,5	86.606	45	3,9	40.147	34	1,4	27.725	53	1,5	-31	56	8
Órganos elementales de transmisión y partes (tn)	-	-	4,6	439	17.568	7,7	132	20.050	2,6	95	25.282	2,4	-28	26	-9
Juntas o empaquetaduras (tn)	-	-	11,7	1.865	6.863	12,8	229	17.011	3,9	238	18.909	4,5	4	11	15
Retenes y demás partes de equipos mecánicos (tn)	-	-	14,4	453	31.910	14,5	156	29.876	4,7	215	23.417	5,0	38	-22	8
Tractores de ruedas (unidades)	1.080	15.326	16,6	1.378	13.359	18,4	341	15.147	5,2	456	15.181	6,9	34	0	34
Remolques y semirremolques para transportar mercancías (unidades)	1.727	7.138	12,3	1.104	10.788	11,9	329	8.142	2,7	614	5.331	3,3	87	-35	22
Los demás vehículos no automóviles (miles de unidades)	151	33.286	5,0	237	25.864	6,1	73	35.257	2,6	44	26.214	1,2	-39	-26	-55
Partes de remolques y semirremolques (tn)	-	-	5,0	2.243	2.358	5,3	644	2.401	1,5	551	2.235	1,2	-14	-7	-20
Atracciones de feria; circos ambulantes (tn)	-	-	2,6	412	3.318	1,4	114	3.096	0,4	60	7.164	0,4	-47	131	22
Hornos eléctricos industriales de inducción y de resistencia (unidades)	911	12.202	11,1	549	18.290	10,0	184	43.579	8,0	66	13.755	0,9	-64	-68	-89
Material eléctrico															
Cocinas (unidades)	110.316	86	9,5	90.639	97	8,8	23.826	98	2,3	39.365	92	3,6	65	-6	56
Estufas y aparatos de cocción (unidades)	234.831	39	9,1	199.877	32	6,4	52.649	51	2,7	89.071	41	3,7	69	-19	36
Partes de cocinas y aparatos de cocción (tn)	-	-	1,6	676	2.995	2,0	323	3.510	1,1	258	3.575	0,9	-20	2	-19
Ventiladores de uso doméstico (unidades)	334.302	10	3,2	363.693	10	3,6	53.233	14	0,7	40.923	11	0,5	-23	-18	-37
Calentadores de agua, de gas (unidades)	102.315	91	9,3	98.295	76	7,5	44.384	76	3,4	48.436	69	3,3	9	-9	-1
Lavavajillas domésticos (unidades)	10.171	203	2,1	10.562	195	2,1	1.903	188	0,4	3.960	193	0,8	108	3	114
Lavadoras de uso doméstico (unidades)	206.588	149	30,8	195.003	134	26,1	68.316	135	9,2	74.006	129	9,6	8	-4	4

IMPORTACIONES DE LOS PRINCIPALES PRODUCTOS ORDENADAS SEGÚN CLASIFICACIÓN CIIU
Enero - Abril 2003

Principales productos	CLAVE 380			INDUSTRIAS DE PRODUCTOS METÁLICOS, MAQUINARIA Y EQUIPOS Valor en millones de US\$ cif														
	2001			2002			ENERO - ABRIL									% Var. 2003/2002		
							2002			2003								
	Cantidad	Precio (US\$)	Valor	Cantidad	Precio (US\$)	Valor	Cantidad	Precio (US\$)	Valor	Cantidad	Precio (US\$)	Valor	Cantidad	Precio	Valor			
Partes de lavadoras (tn)	-	-	2,7	189	9.909	1,9	76	9.861	0,7	79	10.822	0,9	4	10	15			
Máquinas de coser domésticas (unidades)	62.838	76	4,8	73.039	59	4,3	16.801	77	1,3	29.617	50	1,5	76	-36	14			
Motores monofásicos de corriente alterna (unidades)	348.049	15	5,2	354.651	14	4,9	101.512	14	1,4	188.504	13	2,4	86	-6	74			
Motores y generadores de corriente continua (unidades)	105.904	42	4,4	73.310	109	8,0	26.640	96	2,6	12.547	175	2,2	-53	81	-15			
Motores polifásicos de corriente alterna (unidades)	40.591	534	21,7	38.314	588	22,5	11.490	653	7,5	10.160	498	5,1	-12	-24	-33			
Generadores de corriente alterna (unidades)	2.503	3.203	8,0	6.376	3.557	22,7	362	8.029	2,9	2.672	2.259	6,0	638	-72	108			
Grupos electrógenos y convertidores rotativos eléctricos (unidades)	5.240	4.454	23,3	5.372	4.279	23,0	1.604	5.710	9,2	1.901	4.461	8,5	19	-22	-7			
Partes de motor y generador eléctricos y grupos electrógenos (tn)	-	-	7,0	557	15.781	8,8	90	21.071	1,9	403	9.482	3,8	346	-55	101			
Balastos para lámparas o tubos de descarga (miles de unidades)	1.668	2.504	4,2	2.473	2.001	4,9	529	2.179	1,2	661	1.977	1,3	25	-9	13			
Transformadores eléctricos (unidades)	560.250	37	20,6	650.243	51	33,4	253.698	44	11,1	256.446	34	8,8	1	-21	-20			
Convertidores eléctricos estáticos (unidades)	1.086.095	24	26,1	1.144.674	27	30,9	335.043	30	9,9	417.222	28	11,6	25	-7	16			
Bobinas de reactancia (miles de unidades)	1.087	2.181	2,4	1.111	2.062	2,3	199	4.897	1,0	86	7.242	0,6	-57	48	-36			
Partes de transformadores eléctricos (tn)	-	-	3,9	597	6.183	3,7	154	8.828	1,4	232	6.553	1,5	50	-26	12			
Electroimanes e imanes (tn)	-	-	3,6	221	14.257	3,2	77	13.681	1,1	107	18.898	2,0	38	38	91			
Pilas y baterías de pilas, eléctricas (miles de unidades)	134.440	130	17,5	133.664	118	15,8	34.149	147	5,0	42.319	133	5,6	24	-10	12			
Acumuladores eléctricos (unidades)	1.780.169	15	26,3	2.100.363	11	22,7	686.252	11	7,3	507.860	14	7,3	-26	35	0			
Aspiradoras de polvo (unidades)	240.556	35	8,4	316.700	28	8,8	85.277	30	2,5	160.929	17	2,7	89	-43	8			
Trituradoras y mezcladoras de alimentos, uso doméstico (unidades)	703.181	11	7,8	685.139	11	7,7	211.168	12	2,5	226.184	11	2,6	7	-4	3			
Máquinas de afeitar eléctricas (unidades)	151.181	15	2,2	162.703	12	2,0	16.247	8	0,1	44.461	11	0,5	174	38	276			

IMPORTACIONES DE LOS PRINCIPALES PRODUCTOS ORDENADAS SEGÚN CLASIFICACIÓN CIU
Enero - Abril 2003

INDUSTRIAS DE PRODUCTOS METÁLICOS, MAQUINARIA, EQUIPOS Valor en millones de US\$ cif												CLAVE 380				
Principales productos	2001			2002			ENERO - ABRIL									
	Cantidad	Precio (US\$)	Valor	Cantidad	Precio (US\$)	Valor	2002			2003			% Var. 2003/2002			
							Cantidad	Precio (US\$)	Valor	Cantidad	Precio (US\$)	Valor	Cantidad	Precio	Valor	
Máquinas de cortar el pelo y depilar, eléctricas (miles de unidades)	206	10.956	2,3	262	10.331	2,7	71	7.386	0,5	47	11.031	0,5	-34	49	-2	
Los demás aparatos electromecánicos, de uso doméstico (miles de unidades)	293	8.066	2,4	359	7.217	2,6	98	7.967	0,8	170	6.783	1,2	73	-15	47	
Bujías de encendido (miles de unidades)	5.633	873	4,9	6.963	837	5,8	2.739	829	2,3	2.304	804	1,9	-16	-3	-18	
Aparatos y dispositivos eléctricos de encendido (miles de unidades)	714	10.010	7,1	755	9.802	7,4	215	9.105	2,0	393	5.845	2,3	83	-36	17	
Partes de aparatos y dispositivos eléctricos de encendido (tn)	-	-	3,2	286	13.226	3,8	80	14.348	1,1	62	14.243	0,9	-22	-1	-23	
Aparatos de señalización visual, acústica, limpiaparabrisas (miles de unidades)	2.392	4.188	10,0	2.254	4.067	9,2	695	3.878	2,7	726	4.370	3,2	4	13	18	
Aparatos de alumbrado con fuente de energía propia (miles de unidades)	2.671	1.004	2,7	2.304	1.046	2,4	492	1.107	0,5	689	1.472	1,0	40	33	86	
Lámparas y demás aparatos eléctricos de alumbrado, para colgar, fijar al techo o pared (tn)	-	-	15,1	4.358	3.848	16,8	1.109	3.326	3,7	1.515	3.933	6,0	37	18	61	
Soldadoras al arco y de plasma (unidades)	32.766	180	5,9	37.144	159	5,9	10.073	182	1,8	9.321	174	1,6	-7	-4	-11	
Las demás soldadoras (miles de unidades)	459	11.926	5,5	259	10.191	2,6	129	6.142	0,8	176	8.945	1,6	37	46	100	
Partes de máquinas y aparatos eléctricos para soldar (kgn)	-	-	2,5	89.395	24	2,1	27.715	24	0,7	39.638	19	0,7	43	-22	12	
Calentadores eléctricos de agua (miles de unidades)	804	8.353	6,7	1.012	6.265	6,3	332	5.499	1,8	259	7.643	2,0	-22	39	8	
Aparatos eléctricos de calefacción de espacio o suelo (unidades)	252.156	18	4,4	313.422	17	5,3	218.872	15	3,4	237.475	14	3,3	8	-11	-3	
Secadores de cabello (miles de unidades)	410	6.316	2,6	368	6.407	2,4	77	7.323	0,6	86	6.727	0,6	12	-8	3	
Planchas eléctricas (miles de unidades)	619	8.059	5,0	680	6.599	4,5	156	6.937	1,1	188	7.517	1,4	21	8	31	
Hornos de microonda (unidades)	210.831	59	12,5	259.071	47	12,1	84.082	52	4,4	76.902	43	3,3	-9	-17	-24	
Los demás aparatos electrotérmicos (unidades)	1.095.614	11	12,5	1.050.213	12	12,6	233.619	14	3,3	442.770	12	5,4	90	-13	66	
Teléfonos de usuario; videofonos (unidades)	1.102.803	20	21,5	1.218.203	19	22,6	474.027	17	8,0	325.990	16	5,4	-31	-2	-33	

Principales productos	CLAVE 380			INDUSTRIAS DE PRODUCTOS METÁLICOS, MAQUINARIA Y EQUIPOS Valor en millones de US\$ cif											
	2001			2002			ENERO - ABRIL						% Var. 2003/2002		
	Cantidad	Precio (US\$)	Valor	Cantidad	Precio (US\$)	Valor	Cantidad	Precio (US\$)	Valor	Cantidad	Precio (US\$)	Valor	Cantidad	Precio	Valor
Centrales de conmutación automática (unidades)	5.890	1.658	9,8	9.853	1.079	10,6	1.230	1.942	2,4	1.156	2.222	2,6	-6	14	8
Los demás aparatos de conmutación para telefonía (unidades)	7.049	749	5,3	3.850	1.067	4,1	1.076	1.782	1,9	105	3.426	0,4	-90	92	-81
Aparatos de telecomunicación por corriente portadora o digital (unidades)	214.397	308	66,1	358.565	171	61,4	89.601	252	22,5	113.439	134	15,2	27	-47	-33
Los demás equipos de telecomunicación (unidades)	64.310	250	16,1	85.298	163	13,9	17.083	262	4,5	16.534	208	3,4	-3	-21	-23
Partes de aparatos eléctricos para telefonía y telegrafía (kgn)	-	-	84,0	208.359	177	37,0	69.065	181	12,5	56.442	191	10,8	-18	5	-14
Micrófonos y altavoces (miles de unidades)	1.051	10.960	11,5	1.307	8.045	10,5	344	8.183	2,8	466	6.644	3,1	35	-19	10
Auriculares (miles de unidades)	3.067	1.174	3,6	2.368	1.159	2,7	1.139	910	1,0	529	1.199	0,6	-54	32	-39
Amplificadores de audiofrecuencia o sonido (unidades)	47.122	71	3,3	138.567	37	5,1	25.069	57	1,4	48.119	30	1,5	92	-47	1
Reproductores de sonido (unidades)	155.927	59	9,1	211.047	47	9,9	30.618	55	1,7	64.190	41	2,6	110	-26	55
Magnetófonos y demás aparatos de grabación de sonido (unidades)	54.899	40	2,2	39.716	46	1,8	13.687	57	0,8	10.641	51	0,5	-22	-10	-30
Aparatos de grabación y reproducción de imagen y sonido (unidades)	249.930	89	22,2	364.381	78	28,3	62.758	83	5,2	129.025	72	9,3	106	-13	79
Software (disquetes grabados) y similares, de lectura por rayo láser (miles de unidades)	3.511	9.002	31,6	3.131	8.726	27,3	1.129	8.061	9,1	1.378	7.034	9,7	22	-13	7
Discos compactos grabados (miles de unidades)	2.733	1.417	3,9	3.556	931	3,3	785	1.155	0,9	476	1.340	0,6	-39	16	-30
Los demás software (disquetes grabados) y similares (unidades)	110.059	78	8,5	52.122	84	4,4	15.473	133	2,1	17.103	36	0,6	11	-73	-70
Emisores (Equipos de radiodifusión y TV) (unidades)	28.941	94	2,7	30.429	129	3,9	6.272	217	1,4	9.630	212	2,0	54	-2	50
Aparatos emisores con aparato receptor incorporado (unidades)	2.345.994	127	298,5	2.425.802	132	319,7	874.206	118	103,6	777.684	118	91,4	-11	-1	-12
Cámaras de TV (unidades)	35.528	109	3,9	60.357	75	4,5	19.697	74	1,5	11.883	88	1,0	-40	19	-28
Videocámaras (unidades)	54.084	292	15,8	98.618	150	14,8	15.155	189	2,9	45.229	128	5,8	198	-32	103

INDUSTRIAS DE PRODUCTOS METÁLICOS, MAQUINARIA, EQUIPOS Valor en millones de US\$ cif												CLAVE 380				
Principales productos	2001			2002			ENERO - ABRIL									
	Cantidad	Precio (US\$)	Valor	Cantidad	Precio (US\$)	Valor	2002			2003			% Var. 2003/2002			
							Cantidad	Precio (US\$)	Valor	Cantidad	Precio (US\$)	Valor	Cantidad	Precio	Valor	
Aparatos de radar, radionavegación o radiotelecomando (unidades)	288.338	25	7,3	336.492	14	4,5	94.252	11	1,0	117.533	18	2,1	25	67	108	
Radiorreceptores, que pueden funcionar sin fuente de energía exterior (miles de unidades)	1.471	5.701	8,4	1.798	5.081	9,1	860	2.474	2,1	198	12.165	2,4	-77	392	13	
Radiorreceptores, que sólo funcionan con fuente de energía exterior (unidades)	201.547	46	9,2	201.770	49	9,8	67.100	46	3,1	76.685	59	4,5	14	28	46	
Los demás radiorreceptores combinados con grabador o reproductor de sonido (unidades)	656.954	72	47,5	704.968	58	41,2	152.177	54	8,2	218.088	59	12,9	43	10	58	
Los demás radiorreceptores (unidades)	164.320	39	6,3	168.407	17	2,9	85.702	7	0,6	25.010	22	0,6	-71	239	-1	
Televisores en color (unidades)	518.982	151	78,5	649.463	137	88,9	138.304	142	19,6	143.609	141	20,3	4	0	4	
Videoproyectores (unidades)	4.124	1.949	8,0	10.007	778	7,8	1.203	1.655	2,0	2.032	1.248	2,5	69	-25	27	
Antenas y reflectores (kgn)	-	-	11,4	467.807	24	11,3	135.416	24	3,2	105.900	29	3,1	-22	23	-4	
Partes de emisores, receptores de radiotelefonía; TV (kgn)	-	-	67,9	249.330	111	27,6	81.044	137	11,1	58.543	138	8,1	-28	1	-27	
Aparatos eléctricos de señalización acústica o visual (miles de unidades)	8.205	1.324	10,9	3.994	2.981	11,9	979	4.620	4,5	769	4.647	3,6	-21	1	-21	
Partes de aparatos eléctricos de señalización acústica o visual (kgn)	-	-	7,3	135.114	38	5,2	33.936	48	1,6	28.493	52	1,5	-16	8	-9	
Condensadores eléctricos (kgn)	-	-	2,8	163.295	16	2,6	41.676	17	0,7	58.070	13	0,8	39	-19	13	
Resistencias eléctricas (kgn)	-	-	1,8	67.009	26	1,7	23.920	22	0,5	38.002	25	1,0	59	15	83	
Circuitos impresos (kgn)	-	-	1,8	12.368	104	1,3	3.359	139	0,5	2.143	239	0,5	-36	72	10	
Interruptores, para una tensión superior a 1.000 voltios (kgn)	-	-	11,3	683.769	26	17,5	82.410	18	1,5	204.154	16	3,2	148	-15	112	
Aparatos de empalme y conexión (kgn)	-	-	18,6	2.264	8.795	19,9	392	16.814	6,6	509	13.554	6,9	30	-19	5	
Interruptores, para una tensión inferior o igual a 1.000 voltios (tn)	-	-	23,5	1.106	21.624	23,9	359	22.070	7,9	346	23.758	8,2	-3	8	4	
Tableros eléctricos de mando, para tensión inferior o igual a 1.000 voltios (tn)	-	-	16,3	497	33.753	16,8	169	32.381	5,5	214	39.987	8,5	26	23	56	
Tableros eléctricos de mando, para tensión superior a 1.000 voltios (tn)	-	-	21,8	2.003	12.576	25,2	1.208	10.236	12,4	210	20.226	4,3	-83	98	-66	

IMPORTACIONES DE LOS PRINCIPALES PRODUCTOS ORDENADAS SEGÚN CLASIFICACIÓN CIIU
Enero - Abril 2003

Principales productos	CLAVE 380			INDUSTRIAS DE PRODUCTOS METÁLICOS, MAQUINARIA Y EQUIPOS Valor en millones de US\$ cif											
	2001			2002			ENERO - ABRIL						% Var. 2003/2002		
	Cantidad	Precio (US\$)	Valor	Cantidad	Precio (US\$)	Valor	Cantidad	Precio (US\$)	Valor	Cantidad	Precio (US\$)	Valor	Cantidad	Precio	Valor
Los demás aparatos para cortes, seccionamiento o protección de circuitos eléctricos (tn)	-	-	26,1	2.056	13.896	28,6	689	12.356	8,5	590	18.461	10,9	-14	49	28
Partes de aparatos para corte; empalme; tableros de mando (tn)	-	-	14,4	1.263	11.991	15,1	327	14.573	4,8	311	14.856	4,6	-5	2	-3
Lámparas y tubos eléctricos de incandescencia o de descarga (miles de unidades)	41.572	536	22,3	49.408	472	23,3	15.487	430	6,7	20.377	421	8,6	32	-2	29
Diodos, transistores y dispositivos semiconductores (miles de unidades)	8.550	492	4,2	3.314	1.553	5,1	947	1.911	1,8	1.632	854	1,4	72	-55	-23
Circuitos integrados (miles de unidades)	5.349	12.445	66,6	2.832	18.603	52,7	662	27.210	18,0	1.048	12.576	13,2	58	-54	-27
Microestructuras electrónicas (miles de m²)	2.213	6.498	14,4	604	23.549	14,2	235	16.926	4,0	88	74.907	6,6	-63	343	66
Las demás máquinas y aparatos eléctricos con función propia (miles de unidades)	619	54.204	33,6	1.450	11.743	17,0	830	5.826	4,8	280	19.844	5,6	-66	241	15
Alambres para bobinar y juegos de cable para bujías de encendido (tn)	560	5.550	3,1	566	5.928	3,4	293	4.552	1,3	188	6.395	1,2	-36	40	-10
Cable y demás conductores eléctricos, coaxiales (tn)	3.333	5.456	18,2	2.197	5.237	11,5	705	5.136	3,6	633	5.627	3,6	-10	10	-2
Conductores eléctricos para tensión inferior o igual a 80 voltios (tn)	3.143	3.986	12,5	1.473	4.592	6,8	530	4.332	2,3	1.018	3.871	3,9	92	-11	72
Conductores eléctricos para tensión superior a 80 voltios pero inferior o igual a 1.000 voltios (tn)	4.422	3.648	16,1	4.611	3.551	16,4	1.322	3.199	4,2	1.392	3.725	5,2	5	16	23
Conductores eléctricos para tensión superior a 1.000 voltios (tn)	1.619	3.179	5,1	2.205	3.463	7,6	857	2.793	2,4	1.152	3.017	3,5	34	8	45
Cable de fibra óptica (tn)	1.014	17.212	17,4	564	11.097	6,3	178	13.418	2,4	131	8.409	1,1	-27	-37	-54
Electrodos y escobillas de carbón para uso eléctrico (tn)	-	-	6,2	1.233	4.102	5,1	275	4.733	1,3	604	3.422	2,1	119	-28	59
Aparatos de rayos X para uso médico (unidades)	609	25.317	15,4	634	18.144	11,5	352	12.223	4,3	139	17.323	2,4	-61	42	-44
Los demás equipos de rayos (unidades)	287	15.281	4,4	304	17.640	5,4	110	14.499	1,6	94	12.050	1,1	-15	-17	-29
Partes de aparatos de rayos (kgn)	-	-	3,2	59.184	58	3,5	31.148	44	1,4	9.630	161	1,6	-69	265	13
Guirnaldas eléctricas (tn)	-	-	2,2	680	3.134	2,1	0	2.453	0,0	1	2.043	0,0	108	-17	73

INDUSTRIAS DE PRODUCTOS METÁLICOS, MAQUINARIA, EQUIPOS Valor en millones de US\$ cif											CLAVE 380				
Principales productos	2001			2002			ENERO - ABRIL								
	Cantidad	Precio (US\$)	Valor	Cantidad	Precio (US\$)	Valor	2002			2003			% Var. 2003/2002		
							Cantidad	Precio (US\$)	Valor	Cantidad	Precio (US\$)	Valor	Cantidad	Precio	Valor
Anuncios y letreros luminosos (kgn)	-	-	2,8	295.328	13	3,8	92.773	17	1,6	69.814	15	1,1	-25	-9	-31
Partes de aparatos de alumbrado (tn)	-	-	3,4	539	6.017	3,2	192	5.423	1,0	140	7.151	1,0	-27	32	-4
Partes y piezas para terminal automotriz (tn)	4.031	7.150	28,8	6.000	5.494	33,0	2.020	5.044	10,2	726	6.601	4,8	-64	31	-53
Motores fuera de borda encendido por chispa (unidades)	2.147	1.535	3,3	1.601	1.184	1,9	338	1.762	0,6	331	2.153	0,7	-2	22	20
Motores diésel para buque (unidades)	231	23.451	5,4	198	26.547	5,3	40	35.397	1,4	72	32.521	2,3	80	-8	65
Motores diésel para vehículo terrestre (unidades)	3.770	5.309	20,0	14.382	2.194	31,6	2.504	5.793	14,5	2.938	2.344	6,9	17	-60	-53
Otros motores (unidades)	18.529	505	9,4	24.271	683	16,6	6.242	820	5,1	5.257	619	3,3	-16	-24	-36
Repuestos para motor de émbolo (pistón) de encendido por chispa (kgn)	-	-	12,8	746.017	18	13,4	246.848	17	4,1	213.041	22	4,6	-14	31	13
Material de transporte															
Turborreactores, turbopropulsores de gas y sus partes	-	-	2,3	-	-	0,0	-	-	0,0	-	-	0,0	-	-	6
Locomotoras (unidades)	20	300.861	6,0	7	2.930.802	20,5	-	-	-	10	515.085	5,2	-	-	-
Automotores para vía férrea y tranvías (unidades)	3	2.092.588	6,3	9	6.627.884	59,7	3	2.509.582	7,5	4	9.920.606	39,7	33	295	427
Partes de vehículo para vía férrea o similares (tn)	-	-	6,5	2.861	1.694	4,8	2.291	680	1,6	453	5.991	2,7	-80	781	74
Contenedores (unidades)	4.060	1.136	4,6	9.373	534	5,0	5.371	203	1,1	25.921	80	2,1	383	-61	90
Tractocamiones (unidades)	615	60.378	37,1	760	58.346	44,3	176	58.167	10,2	334	58.971	19,7	90	1	92
Minibuses (unidades)	1.842	9.306	17,1	1.584	8.954	14,2	507	8.211	4,2	697	9.475	6,6	37	15	59
Buses (unidades)	1.344	57.532	77,3	1.669	53.864	89,9	488	58.989	28,8	886	49.280	43,7	82	-16	52
Vehículos con doble tracción (unidades)	2.277	10.172	23,2	1.925	8.455	16,3	506	10.178	5,2	1.046	5.503	5,8	107	-46	12
Automóviles (unidades)	65.426	7.930	518,8	68.020	7.737	526,3	20.232	7.969	161,2	27.387	7.578	207,6	35	-5	29
Furgones (unidades)	8.448	6.710	56,7	7.171	6.609	47,4	1.776	6.734	12,0	2.234	6.633	14,8	26	-2	24
Camionetas (unidades)	25.209	7.446	187,7	27.038	7.286	197,0	8.433	7.223	60,9	7.531	8.171	61,5	-11	13	1
Camiones (unidades)	176	31.448	5,5	65	44.100	2,9	26	36.935	1,0	20	47.894	1,0	-23	30	0

IMPORTACIONES DE LOS PRINCIPALES PRODUCTOS ORDENADAS SEGÚN CLASIFICACIÓN CIU
Enero - Abril 2003

Principales productos	CLAVE 380			INDUSTRIAS DE PRODUCTOS METÁLICOS, MAQUINARIA Y EQUIPOS Valor en millones de US\$ cif													
	2001			2002			ENERO - ABRIL						% Var. 2003/2002				
	Cantidad	Precio (US\$)	Valor	Cantidad	Precio (US\$)	Valor	2002			2003			Cantidad	Precio	Valor		
						Cantidad	Precio (US\$)	Valor	Cantidad	Precio (US\$)	Valor	Cantidad	Precio (US\$)	Valor	Cantidad	Precio	Valor
Volquetes automotores, para ser utilizarlos fuera de carretera (unidades)	86	445.331	38,3	73	572.029	41,8	25	678.176	17,0	41	294.535	12,1	64	-57	-29		
Vehículos para transportar mercancías fuera de carretera (unidades)	37	1.356.964	50,2	32	1.362.198	43,6	8	2.506.505	20,1	1	824.168	0,8	-88	-67	-96		
Chasis con cabina (unidades)	4.412	20.719	91,4	4.803	19.716	94,7	1.519	17.653	26,8	1.367	19.928	27,2	-10	13	2		
Vehículos automóviles para usos especiales (unidades)	434	72.256	31,4	187	102.782	19,2	54	142.396	7,7	113	78.952	8,9	109	-45	16		
Chasis de vehículo automóvil, equipados con motor (unidades)	370	19.257	7,1	357	19.352	6,9	185	19.409	3,6	55	17.979	1,0	-70	-7	-72		
Carrocerías de vehículo automóvil, incluidas las cabinas (unidades)	2.052	1.167	2,4	2.561	623	1,6	123	4.046	0,5	287	1.279	0,4	133	-68	-26		
Parachoques y sus partes (tn)	1.804	2.723	4,9	575	8.715	5,0	172	9.119	1,6	180	9.756	1,8	5	7	12		
Partes y accesorios de carrocería (tn)	-	-	23,3	2.586	8.012	20,7	719	8.566	6,2	679	9.067	6,2	-6	6	0		
Frenos y servofrenos, y sus partes (tn)	-	-	16,1	3.688	4.590	16,9	1.184	4.455	5,3	1.307	4.779	6,2	10	7	18		
Cajas de cambio (tn)	-	-	2,1	213	7.295	1,6	92	5.467	0,5	44	18.264	0,8	-52	234	61		
Ruedas, sus partes y accesorios (tn)	-	-	6,9	2.441	3.118	7,6	846	3.483	2,9	725	3.423	2,5	-14	-2	-16		
Amortiguadores de suspensión (tn)	-	-	7,8	1.168	5.928	6,9	400	5.874	2,3	499	5.841	2,9	25	-1	24		
Radiadores (tn)	-	-	3,0	299	11.875	3,5	115	12.514	1,4	101	12.517	1,3	-12	0	-12		
Embragues y sus partes (tn)	-	-	10,2	1.270	7.552	9,6	418	7.551	3,2	1.143	3.174	3,6	173	-58	15		
Las demás partes y accesorios de vehículo automóvil (tn)	-	-	71,8	7.856	8.113	63,7	2.828	7.334	20,7	3.079	8.651	26,6	9	18	28		
Motocicletas (unidades)	3.420	1.774	6,1	5.802	1.055	6,1	1.182	1.663	2,0	3.492	589	2,1	195	-65	5		
Bicicletas (unidades)	354.602	27	9,6	431.214	26	11,1	18.718	29	0,5	16.538	45	0,8	-12	56	37		
Partes y accesorios de bicicleta, excepto asientos (tn)	-	-	14,4	4.016	2.781	11,2	795	2.959	2,4	449	3.264	1,5	-43	10	-38		
Coches y sillas para transporte de niños (tn)	-	-	4,7	1.565	3.106	4,9	491	3.366	1,7	489	3.143	1,5	0	-7	-7		
Helicópteros (unidades)	9	335.635	3,0	26	608.413	15,8	3	1.583.794	4,8	3	375.520	1,1	0	-76	-76		
Aviones (unidades)	25	208.412	5,2	16	1.163.914	18,6	3	50.348	0,2	4	132.275	0,5	33	163	250		
Partes de avión o helicóptero (tn)	-	-	4,2	57	74.317	4,2	37	43.595	1,6	35	30.071	1,1	-4	-31	-34		

INDUSTRIAS DE PRODUCTOS METÁLICOS, MAQUINARIA, EQUIPOS Valor en millones de US\$ cif											CLAVE 380					
Principales productos	2001			2002			ENERO - ABRIL									
	Cantidad	Precio (US\$)	Valor	Cantidad	Precio (US\$)	Valor	2002			2003			% Var. 2003/2002			
							Cantidad	Precio (US\$)	Valor	Cantidad	Precio (US\$)	Valor	Cantidad	Precio	Valor	
Barcos mercantes, de tonelaje bruto superior a 3.500 toneladas y/o superior o igual a 120 metros de eslora (unidades)	4	7.659.199	30,6	-	-	-	-	-	-	-	-	-	-	-	-	-
Embarcaciones de vela y/o motor, excepto motor fuera de borda (unidades)	251	12.485	3,1	344	10.425	3,6	77	13.627	1,0	162	7.485	1,2	110	-45	16	
Las demás embarcaciones de recreo (unidades)	7.474	199	1,5	17.313	87	1,5	2.515	119	0,3	525	679	0,4	-79	472	19	
Intrumentos médicos																
Algodón hidrófilo, gasa y vendas (tn)	1.171	7.882	9,2	1.074	8.257	8,9	401	8.597	3,4	378	7.218	2,7	-6	-16	-21	
Auxiliares quirúrgicos y productos dentales (kgn)	710.405	12	8,6	720.880	12	8,5	96.637	25	2,4	136.102	20	2,7	41	-21	12	
Catalizadores de platino en forma de tela (kgn)	164	23.749	3,9	270	22.505	6,1	85	21.379	1,8	84	23.787	2,0	-2	11	-	
Lentes de contacto (miles de unidades)	-	-	2,3	976	2.546	2,5	203	3.752	0,8	422	1.778	0,8	108	-53	-1	
Lentes de vidrio para gafas (miles de unidades)	-	-	3,6	1.178	2.890	3,4	238	3.533	0,8	420	3.034	1,3	76	-14	51	
Lentes de otras materias para gafas (miles de unidades)	-	-	2,7	1.195	2.257	2,7	374	2.184	0,8	586	1.425	0,8	56	-35	2	
Monturas de gafas o de artículos similares (miles de unidades)	-	-	4,2	1.290	3.222	4,2	315	3.913	1,2	746	2.167	1,6	137	-45	31	
Gafas (anteojos) de sol (miles de unidades)	6.075	1.029	6,3	5.937	936	5,6	423	1.330	0,6	520	1.518	0,8	23	14	40	
Gafas protectoras para el trabajo (miles de unidades)	1.462	1.408	2,1	1.684	1.274	2,1	488	1.141	0,6	715	1.017	0,7	46	-11	30	
Cámaras fotográficas para película inferior o igual a 35 mm (unidades)	136.548	24	3,3	138.715	22	3,1	50.463	13	0,7	22.873	30	0,7	-55	130	4	
Cámaras fotográficas para película de 35 mm (unidades)	168.999	18	3,0	217.835	11	2,4	44.264	16	0,7	26.500	22	0,6	-40	38	-17	
Los demás aparatos fotográficos (unidades)	35.702	130	4,6	151.510	41	6,2	8.196	143	1,2	29.328	54	1,6	258	-62	35	
Fotocopiadoras (unidades)	12.711	788	10,0	13.956	697	9,7	2.766	763	2,1	5.852	527	3,1	112	-31	46	
Partes para fotocopiadoras (tn)	-	-	9,3	200	37.330	7,5	48	41.683	2,0	83	34.412	2,8	71	-17	41	
Equipos fotográficos automáticos para revelado (unidades)	-	-	1,7	714	3.178	2,3	33	18.585	0,6	93	8.221	0,8	182	-56	25	

IMPORTACIONES DE LOS PRINCIPALES PRODUCTOS ORDENADAS SEGÚN CLASIFICACIÓN CIU
Enero - Abril 2003

Principales productos	CLAVE 380			INDUSTRIAS DE PRODUCTOS METÁLICOS, MAQUINARIA, EQUIPOS Valor en millones de US\$ cif											
	2001			2002			ENERO - ABRIL						% Var. 2003/2002		
	Cantidad	Precio (US\$)	Valor	Cantidad	Precio (US\$)	Valor	Cantidad	Precio (US\$)	Valor	Cantidad	Precio (US\$)	Valor	Cantidad	Precio	Valor
Microscopios ópticos (unidades)	8.518	160	1,4	8.265	163	1,3	3.123	181	0,6	1.779	243	0,4	-43	35	-23
Instrumentos y aparatos de navegación (unidades)	56.171	32	1,8	64.522	25	1,6	3.616	99	0,4	16.741	51	0,9	363	-48	140
Instrumentos y aparatos de geodesia, topografía y meteorología y similares (unidades)	58.746	90	5,3	74.134	70	5,2	29.665	58	1,7	13.038	126	1,6	-56	117	-5
Instrumentos de dibujo y medida (miles de unidades)	5.340	581	3,1	7.405	728	5,4	2.498	725	1,8	1.870	693	1,3	-25	-4	-28
Aparatos médicos de electrodiagnóstico (unidades)	1.463.685	15	22,5	1.398.422	12	17,4	138.553	35	4,9	765.714	7	5,7	453	-79	17
Jeringas, incluso con agujas (miles de unidades)	63.236	93	5,9	92.297	45	4,2	38.638	38	1,5	28.730	46	1,3	-26	22	-9
Agujas de sutura (tn)	-	-	2,2	350	7.791	2,7	130	6.370	0,8	173	3.617	0,6	33	-43	-25
Aparatos de medicina (sondas; catéteres; bolsa recolectores de sangre) (miles de unidades)	21.982	741	16,3	67.022	253	17,0	8.905	556	5,0	49.408	133	6,5	455	-76	32
Instrumentos y aparatos de odontología (miles de unidades)	8.061	626	5,0	3.384	1.405	4,8	1.548	934	1,4	387	4.590	1,8	-75	391	23
Instrumentos y aparatos de oftalmología (tn)	-	-	4,3	24.104	204	4,9	5.802	216	1,3	8.805	227	2,0	52	5	59
Aparatos ozonoterapia y aparatos de terapia respiratoria (miles de unidades)	969	5.431	5,3	-	-	-	-	-	-	-	-	-	-	-	-
Aparatos de ortopedia, prótesis y similares (kgn)	-	-	10,8	67.742	186	12,6	25.790	141	3,6	36.031	124	4,5	40	-12	22
Audífonos (unidades)	18.567	103	1,9	38.202	46	1,7	3.572	152	0,5	4.919	93	0,5	38	-39	-16
Estimuladores cardiacos (unidades)	3.043	762	2,3	5.070	487	2,5	1.950	375	0,7	1.472	585	0,9	-25	56	18
Los demás instrumento y aparatos de medicina (miles de unidades)	19.133	1.189	22,8	5.004	3.800	19,0	2.390	2.884	6,9	4.701	1.324	6,2	97	-54	-10
Aparatos y modelos para demostraciones (kgn)	-	-	3,4	48.158	42	2,0	19.334	39	0,8	15.849	49	0,8	-18	24	2
Apartos para ensayos de propiedades mecánicas de materiales (unidades)	9.278	269	2,5	13.642	149	2,0	2.750	177	0,5	9.494	62	0,6	245	-65	21
Termómetros (miles de unidades)	3.057	1.060	3,2	2.067	1.339	2,8	1.028	852	0,9	430	1.573	0,7	-58	85	-23
Equipos para la medida o control del caudal o nivel de líquido (unidades)	156.534	52	8,1	148.876	60	9,0	59.655	51	3,0	53.469	69	3,7	-10	37	23

INDUSTRIAS DE PRODUCTOS METÁLICOS, MAQUINARIA, EQUIPOS Valor en millones de US\$ cif											CLAVE 380				
Principales productos	2001			2002			ENERO - ABRIL								
	Cantidad	Precio (US\$)	Valor	Cantidad	Precio (US\$)	Valor	2002			2003			% Var. 2003/2002		
							Cantidad	Precio (US\$)	Valor	Cantidad	Precio (US\$)	Valor	Cantidad	Precio	Valor
Equipos para la medida o control de presión (miles de unidades)	347	23.993	8,3	474	11.140	5,3	153	10.274	1,6	158	11.252	1,8	4	10	13
Los demás instrumentos y aparatos de medida (miles de unidades)	104	17.948	1,9	169	10.853	1,8	54	10.476	0,6	49	12.365	0,6	-9	18	7
Analizadores de gas o humo (unidades)	12.936	251	3,2	12.733	286	3,6	2.535	533	1,4	7.560	218	1,6	198	-59	22
Espectrómetros y similares (unidades)	412	6.928	2,9	336	6.595	2,2	109	5.100	0,6	267	2.848	0,8	146	-44	37
Los demás aparatos que usen radiaciones ópticas (unidades)	12.963	342	4,4	7.587	553	4,2	3.335	483	1,6	486	2.405	1,2	-85	397	-28
Los demás instrumentos y aparatos para análisis físico o químico (unidades)	37.867	319	12,1	77.196	155	12,0	16.114	250	4,0	46.907	83	3,9	191	-67	-3
Microtomos; partes y accesorios (kgn)	-	-	6,4	149.429	41	6,1	28.209	64	1,8	59.672	29	1,7	112	-54	-3
Contadores de gas (unidades)	51.772	50	2,6	55.686	38	2,1	16.128	50	0,8	19.796	36	0,7	23	-27	-11
Contadores de electricidad monofásicos (miles de unidades)	154	14.649	2,3	214	13.751	2,9	67	11.710	0,8	49	13.241	0,7	-27	13	-18
Contadores de electricidad polifásicos (unidades)	13.856	156	2,2	22.734	88	2,0	3.630	182	0,7	3.491	188	0,7	-4	3	-1
Contarrevoluciones, velocímetros y tacómetros (unidades)	68.233	27	1,8	70.956	22	1,6	15.479	28	0,4	23.818	22	0,5	54	-21	22
Instrumentos para la medida de tensión, intensidad, resistencia (unidades)	571.136	14	8,1	662.479	10	6,9	158.929	13	2,1	202.694	10	2,0	28	-27	-7
Instrumentos y aparatos, especialmente concebidos para técnicas de telecomunicación (unidades)	1.448	2.833	4,1	2.797	1.132	3,2	326	2.398	0,8	919	943	0,9	182	-61	11
Termostatos (miles de unidades)	830	4.123	3,4	723	4.338	3,1	212	4.532	1,0	245	3.752	0,9	16	-17	-4
Los demás instrumentos para regulación o control automáticos (unidades)	406.270	36	14,8	261.525	52	13,5	82.921	62	5,2	234.830	47	10,9	183	-25	112
Los demás instrumentos, aparatos y máquinas de medida o control (unidades)	187.183	53	9,9	213.161	47	10,0	61.820	43	2,7	57.047	107	6,1	-8	150	131
Partes y accesorios de instrumentos para medida o control (kgn)	-	-	2,9	30.368	125	3,8	7.994	141	1,1	10.471	147	1,5	31	4	36

IMPORTACIONES DE LOS PRINCIPALES PRODUCTOS ORDENADAS SEGÚN CLASIFICACIÓN CIU
Enero - Abril 2003

Principales productos	CLAVE 380			INDUSTRIAS DE PRODUCTOS METÁLICOS, MAQUINARIA, EQUIPOS Valor en millones de US\$ cif											
	2001			2002			ENERO - ABRIL						% Var. 2003/2002		
	Cantidad	Precio (US\$)	Valor	Cantidad	Precio (US\$)	Valor	Cantidad	Precio (US\$)	Valor	Cantidad	Precio (US\$)	Valor	Cantidad	Precio	Valor
Relojes de pulsera con indicador mecánico, eléctricos (miles de unidades)	1.780	4.936	8,8	1.921	4.340	8,3	517	3.626	1,9	589	3.337	2,0	14	-8	5
Los demás relojes de pulsera (miles de unidades)	1.958	3.252	6,4	2.974	2.000	5,9	848	1.802	1,5	729	2.067	1,5	-14	15	-1
Relojes despertadores (miles de unidades)	1.729	795	1,4	1.545	587	0,9	448	650	0,3	606	663	0,4	35	2	38
Interruptores horarios (miles de unidades)	542	7.362	4,0	604	5.222	3,2	227	7.019	1,6	121	4.450	0,5	-46	-37	-66
Mobiliario médico quirúrgico (kgn)	-	-	2,6	114.701	18	2,0	64.192	17	1,1	40.270	12	0,5	-37	-30	-56
RESTANTES		189,3			321,9			125,9			95,1				
TOTAL AGREGACIÓN MAYOR		6.571,6			6.435,5			2.026,6			2.229,6				

IMPORTACIONES DE LOS PRINCIPALES PRODUCTOS ORDENADAS SEGÚN CLASIFICACIÓN CIIU
Enero - Abril 2003

OTRAS INDUSTRIAS MANUFACTURERAS Valor en millones de US\$ cif										CLAVE 390					
Principales productos	2001			2002			ENERO - ABRIL								
	Cantidad	Precio (US\$)	Valor	Cantidad	Precio (US\$)	Valor	2002			2003			% Var. 2003/2002		
							Cantidad	Precio (US\$)	Valor	Cantidad	Precio (US\$)	Valor	Cantidad	Precio	Valor
Artículos de joyería (unidades)	63.392	37	2,4	55.293	44	2,4	19.711	29	0,6	1.808	220	0,4	-91	658	-30
Instrumentos musicales (miles de unidades)	1.383	4.742	6,6	883	8.627	7,6	387	3.647	1,4	269	5.092	1,4	-31	40	-3
Juegos activados con monedas o fichas, excepto <i>bowlings</i> (unidades)	-	-	2,7	33.945	106	3,6	5.848	34	0,2	47.239	15	0,7	708	-56	253
Los demás juegos de sociedad (miles de unidades)	2.760	1.457	4,0	2.916	1.085	3,2	427	1.100	0,5	607	2.711	1,6	42	146	250
Esquíes para nieve o acuáticos (miles de unidades)	331	5.955	2,0	274	7.465	2,0	20	19.544	0,4	12	31.097	0,4	-41	59	-5
Balones y pelotas inflables (miles de unidades)	2.773	1.325	3,7	2.968	1.273	3,8	739	1.424	1,1	592	1.613	1,0	-20	13	-9
Artículos y material para cultura física, gimnasia o atletismo (tn)	-	-	7,1	3.029	2.897	8,8	721	3.810	2,7	752	2.606	2,0	4	-32	-29
Los demás artículos y material para deportes (miles de unidades)	8.467	1.568	13,3	8.274	1.622	13,4	2.189	791	1,7	1.310	1.529	2,0	-40	93	16
Quitasoles, sombrillas y paraguas (miles de unidades)	2.477	1.153	2,9	2.854	1.079	3,1	1.472	747	1,1	1.202	804	1,0	-18	8	-12
Flores, follajes y frutos artificiales (tn)	442	6.264	2,8	591	4.749	2,8	185	4.943	0,9	178	4.689	0,8	-4	-5	-9
Bisutería de metales comunes (tn)	234	19.677	4,6	348	12.978	4,5	57	23.271	1,3	129	9.884	1,3	128	-58	-3
Cierres, hebillas, broches para ropa y artículos similares (tn)	372	5.124	1,9	288	6.197	1,8	84	6.217	0,5	75	6.492	0,5	-11	4	-7
Juguetes de ruedas concebidos para que se monten los niños (tn)	-	-	4,9	1.598	2.999	4,8	74	4.135	0,3	110	3.642	0,4	49	-12	31
Muñecas (miles de unidades)	5.939	1.192	7,1	7.457	1.059	7,9	570	738	0,4	964	1.411	1,4	69	91	223
Trenes eléctricos, juguetes de construcción y similares (tn)	-	-	4,1	965	4.880	4,7	62	6.829	0,4	102	7.088	0,7	65	4	72
Juguetes que representen animales o seres no humanos (miles de unidades)	31.299	414	12,9	23.979	491	11,8	5.098	571	2,9	4.593	454	2,1	-10	-20	-28
Juguetes presentados en juegos o surtidos o en panoplias (miles de unidades)	13.633	601	8,2	8.005	823	6,6	770	559	0,4	1.221	477	0,6	58	-15	35
Juguetes y modelos, con motor (miles de unidades)	3.437	1.714	5,9	3.360	1.465	4,9	138	1.518	0,2	594	2.328	1,4	331	53	561

IMPORTACIONES DE LOS PRINCIPALES PRODUCTOS ORDENADAS SEGÚN CLASIFICACIÓN CIU
Enero - Abril 2003

Principales productos	CLAVE 390			OTRAS INDUSTRIAS MANUFACTURERAS Valor en millones de US\$ cif											
	2001			2002			ENERO - ABRIL						% Var. 2003/2002		
	Cantidad	Precio (US\$)	Valor	Cantidad	Precio (US\$)	Valor	2002			2003			Cantidad	Precio	Valor
							Cantidad	Precio (US\$)	Valor	Cantidad	Precio (US\$)	Valor			
Los demás juguetes (tn)	224.806	102	22,8	172.513	125	21,6	47.905	54	2,6	31.833	150	4,8	-34	175	83
Videojuegos del tipo de los utilizados con receptor de televisión (tn)	-	-	8,8	394	14.757	5,8	58	15.275	0,9	97	10.498	1,0	66	-31	14
Artículos para fiestas de navidad (tn)	1.644	4.074	6,7	1.635	4.328	7,1	2	5.736	0,0	4	3.941	0,0	93	-31	33
Los demás artículos para fiestas (tn)	229	6.527	1,5	297	5.749	1,7	21	7.684	0,2	39	6.739	0,3	86	-12	63
Materias vegetales o minerales tratadas y sus manufacturas (kgn)	57.456	28	1,6	78.531	19	1,5	20.601	20	0,4	20.650	21	0,4	0	5	6
Cepillos de diente (miles de unidades)	19.274	285	5,5	27.361	174	4,8	6.886	238	1,6	8.036	291	2,3	17	22	43
Cepillos, brochas y pinceles, para el aseo personal (miles de unidades)	16.699	183	3,1	13.466	165	2,2	2.953	200	0,6	3.991	170	0,7	35	-15	15
Escobas, cepillos, brochas para otros usos (casa, industria) (miles de unidades)	9.524	471	4,5	10.053	457	4,6	3.243	450	1,5	3.155	463	1,5	-3	3	0
Cierres de cremallera y sus partes (tn)	516	3.702	1,9	519	3.456	1,8	176	3.353	0,6	243	3.109	0,8	38	-7	28
Bolígrafos (miles de unidades)	100.166	80	8,0	88.904	86	7,6	31.168	76	2,4	30.847	78	2,4	-1	3	2
Rotuladores y marcadores (miles de unidades)	48.199	110	5,3	27.551	143	3,9	7.221	154	1,1	15.656	103	1,6	117	-33	45
Lápices de mina (tn)	-	-	4,0	1.019	4.347	4,4	464	4.803	2,2	720	1.697	1,2	55	-65	-45
Cinta para máquina de escribir y similares (miles de unidades)	-	-	5,2	2.360	2.034	4,8	512	3.195	1,6	1.371	1.350	1,8	167	-58	13
Encendedores de gas (miles de unidades)	28.842	73	2,1	22.059	77	1,7	6.788	77	0,5	14.250	35	0,5	110	-54	-4
Los demás encendedores (miles de unidades)	2.039	383	0,8	4.534	164	0,7	218	655	0,1	2.489	88	0,2	1.043	-87	54
Peines, peinetas, pasadores y artículos similares (tn)	1.617	1.506	2,4	609	3.005	1,8	155	3.839	0,6	112	3.796	0,4	-28	-1	-29
Pulverizadores de tocador y sus partes (tn)	205	8.323	1,7	78	15.244	1,2	35	13.727	0,5	4	29.874	0,1	-88	118	-73
RESTANTES			56,5			58,7			12,6			13,0			
TOTAL AGREGACIÓN MAYOR			197,7			188,9			38,6			43,2			

IV ESTADÍSTICAS ESPECIALES



PRINCIPALES PRODUCTOS EXPORTADOS POR CHILE (*)
(Miles de US\$ fob)

PRINCIPALES PRODUCTOS IMPORTADOS POR CHILE (*)
(Miles de US\$ cif)

Código	Producto	2002	ENERO-ABRIL		
			2002	2003	%Var 03/02
74031100	CÁTODOS Y SECCIONES DE CÁTODO,	4.107.088	1.431.168	1.393.351	-2,6
26030000	MINERALES DE COBRE Y SUS CONCE	1.726.326	564.110	796.167	41,1
47032100	PASTA QUIM. CONIF. SULFO SOSA	496.446	164.690	171.294	4,0
29051100	METANOL (ALCOHOL METILICO)	326.986	72.640	156.658	115,7
8061010	UVA FRESCA, VARIEDAD THOMPSON	196.829	181.244	152.714	-15,7
44071019	LAS DEMÁS MADERAS ASERRADAS DE	383.216	111.175	134.423	20,9
80610300	UVA FRESCA, VARIEDAD RED GLOBE	173.569	136.639	134.245	-1,8
3041052	FILETES DE SALMONES DEL ATLÁNT	296.137	81.244	113.682	39,9
8061090	UVA FRESCA, LAS DEMÁS VARIEDAD	152.448	123.215	104.784	-15,0
74020010	COBRE PARA EL AFINO	253.949	82.880	102.906	24,2
71081200	ORO EN BRUTO, EXCEPTO EN POLVO	240.721	80.793	82.739	2,4
3031920	LOS DEMÁS SALMONES DEL PACÍFIC	151.434	57.774	74.925	29,7
8061020	UVA FRESCA, VARIEDAD FLAME SEE	133.017	104.268	69.705	-33,1
22042121	VINO CABERNET SAUVIGNON, CAPAC	195.876	60.051	57.928	-3,5
26131010	CONCENTRADOS TOSTADOS DE MOLIB	190.817	49.485	57.802	16,8
74031900	LOS DEMÁS COBRES REFINADOS	190.446	61.820	56.481	-8,6
44091022	PERFILES Y MOLDURAS DE CONIFER	169.443	51.531	56.381	9,4
10051010	MAIZ (HÍBRIDOS) PARA SIEMBRA	58.062	52.729	55.575	5,4
23012012	HARINA DE PESCADO, CONT. PROT.	202.973	78.326	55.211	-29,5
47032900	PASTA QUIM. NO CONIF. SULFO S	188.684	47.307	52.392	10,8
3042052	FILETES DE SALMONES DEL ATLÁNT	131.531	39.062	52.047	33,2
3032120	TRUCHAS DESCAB. YEWSC. CONG.	103.231	37.629	52.011	38,2
28012000	YODO	128.206	52.768	51.602	-2,2
8094010	CIRUELAS FRESCAS	71.996	66.543	50.831	-23,6
27101129	LAS DEMÁS GASOLINAS, EXCEPTO P	81.129	18.517	44.639	141,1
8081020	MANZANAS FRESCAS, VARIEDAD ROY	77.380	42.220	44.102	4,5
28342100	NITRATO DE POTASIO	102.078	33.539	41.754	24,5
27101940	ACEITES COMBUSTIBLES DESTILADO	58.532	7.209	36.103	400,8
23012013	HARINA DE PESCADO, CONT. PROT.	97.820	31.344	35.487	13,2
44012211	MADERA EN PLAQUITA O PARTÍCULA	99.466	28.602	34.955	22,2
47031100	PASTA QUIM. CONIF. AL SULFATO	135.809	49.838	34.803	-30,2
8093010	NECTARINES FRESCOS	49.390	42.313	32.562	-23,0
48109210	CARTULINAS	80.750	22.449	31.427	40,0
27101951	FUEL OIL 6	15.953	10.283	30.751	199,0
44121910	MADERA CONTRACHAPACHOJA EXTER	89.040	24.815	30.744	23,9
22042122	VINO MERLOT, CAPACIDAD <= A2	93.914	28.397	28.905	1,8
26011210	PELLETES DE MINERALES DE HIERRO	105.379	22.346	28.423	27,2
48010010	PAPEL PRENSA EN BOBINAS	86.252	28.498	26.625	-6,6
8093020	MELOCOTONES (DURAZNOS), FRESCO	35.291	28.117	26.490	-5,8
74081110	ALAMBRE DE COBRE REF. DE SECC	63.726	23.884	25.974	8,8
3042060	FILETES DE TRUCHA CONGELADOS	62.791	21.449	24.808	15,7
8081060	MANZANAS FRESCAS, VARIEDAD GRA	41.274	20.778	23.999	15,5
3049051	TROZOS DE SALMONES DEL PACÍFIC	44.482	16.062	23.778	48,0
8112020	FRAMBUESAS, SIN COCCER O COC.,	23.919	15.466	23.264	50,4
22042190	LOS DEMÁS VINOS CAPACIDAD <= A	70.012	22.881	22.906	0,1
4090000	MIEL NATURAL	9.321	6.312	22.543	257,1
8105000	KIMS FRESCOS	74.855	25.741	22.200	-13,8
22042112	VINO CHARDONNAY, CAPACIDAD <=	77.142	21.886	22.190	1,4
8104090	MIRTILOS Y DEMÁS FRUTOS DEL GÉ	38.426	30.156	21.526	-28,6
28369100	CARBONATO DE LITIO	56.026	20.439	19.957	-2,4
26139010	CONCENTRADOS SIN TOSTAR DE MOL	39.013	15.983	19.684	23,2
71069120	PLATA EN BRUTO, ALEADA	64.134	23.508	19.183	-18,4

Código	Producto	2002	ENERO-ABRIL		
			2002	2003	%Var 03/02
27090020	ACEITE CRUDO DE PETRÓLEO O DE	1.354.041	385.537	581.006	50,7
27090010	ACEITE CRUDO DE PETRÓLEO O DE	261.012	62.422	230.985	270,0
87032391	AUTOMÓVILES TURISMO, E. CHISPA	323.164	94.374	127.379	35,0
84391000	MAQUINAS Y APAR. PARA FAB. PAST	16.329	2.632	119.789	+
27112100	GAS NATURAL	311.445	100.203	116.612	16,4
85252030	TELÉFONOS CELULARES	233.371	82.458	67.160	-18,6
27101940	ACEITES COMBUSTIBLES DESTILADO	138.784	35.290	56.971	61,4
30049010	LOS DEMÁS MEDIC. PARA VENTAA	133.180	44.906	49.768	10,8
10059000	LOS DEMÁS MAICES, EXCEPTO PARA	129.762	51.759	43.783	-15,4
87021091	LOS DEMÁS VAUT. M. ÉMBOLO, ENC	77.052	20.885	42.083	101,5
86031010	AUTOMOTOR P/ VIA FERREA CON FU	59.651	7.529	39.682	427,1
87032291	AUTOMÓVILES TURISMO, E. CHISPA	92.473	23.130	37.741	63,2
87042121	CAMIONETAS, M. ÉMB., ENC. COMP.,	98.682	28.767	36.389	26,5
27111200	PROPANO LICUADO	105.650	19.898	33.623	69,0
84021120	CALDERA VAPOR, ACUOTUB., C/PRO	289	-	33.317	+
27101122	GASOLINA PARA VEHICULOS TERRES	76.033	20.025	30.129	50,5
32041910	BETA-CAROTENO Y OTRAS MATERIAS	68.184	22.345	29.811	33,4
39012000	POLIETILENO DE DENSIDAD >= A 0	74.834	25.733	27.585	7,2
2013010	CUARTOS DELANTEROS DE BOVINOS,	76.584	19.227	26.262	36,6
87043121	CAMIONETAS M. ÉMBOLO, ENC. CHISP	98.221	32.131	25.096	-21,9
17019910	AZÚCAR DE CAÑA REFINADA	49.742	29.541	25.041	-15,2
2013020	CUARTOS TRASEROS DE BOVINOS, D	68.444	18.761	24.002	27,9
84119900	LAS DEMÁS PART. DE TURBINAS GAS	39.105	14.348	22.563	57,3
40116910	NEUM. NVOS CAUCHO A. REL. PV	64.443	19.381	22.367	15,4
87032491	AUTOMÓVILES TURISMO, E. CHISPA	50.242	15.668	21.895	39,7
87089990	LAS DEMÁS PART. Y ACCESORIOS V	52.378	17.216	21.863	27,0
15042010	ACEITE DE PESCADO CRUDO	15.709	3.993	21.431	436,7
26139010	CONCENTRADOS SIN TOSTAR DE MOL	29.830	7.736	20.690	167,5
85252090	LOS DEMÁS APARATOS EMISORES CO	76.945	18.139	19.991	10,2
87012020	TRACTORES CARRETERA P/ SEMIRREM	43.843	10.237	19.696	92,4
27011220	HULLA BITUMINOSA PARA USO TÉRM	67.286	31.371	17.866	-43,0
84314990	LAS DEMÁS PART. DE MAQ. O APA	66.651	21.991	17.696	-19,5
15179020	MEZCLAS DE ACEITES VEGETALES,	28.513	7.355	17.396	136,5
40112000	NEUMÁTICOS NUEVOS DE CAUCHO UT	45.218	16.887	16.831	-0,3
15179010	MEZCLAS DE ACEITES VEGETALES,	85.430	30.190	16.483	-45,4
23040020	HARINAS DE TORTAS (OBTENIDOS D	50.873	6.987	15.563	122,7
84195000	INTERCAMBIADORES DE CALOR.	12.724	1.947	15.472	694,5
31021000	UREA, INCLUSO EN DISOLUCIÓN AC	55.088	9.244	15.462	67,3
84733090	LAS DEMÁS PARTES Y ACCESORIOS	48.667	19.228	15.124	-21,3
84295110	CARGADORAS FRONTALES	35.722	11.113	14.638	31,7
23040030	PELLETES (OBT. DE RESIDUOS DE LA	42.056	22.162	14.619	-34,0
84818099	LOS DEMÁS ART. DE GRIFERIA Y O	38.605	13.996	14.418	3,0
84717010	UNIDADES DE MEMORIA DE DISCO	48.366	14.345	14.352	0,0
39041020	POLICLORURO DE VINILO, GRADO D	32.001	10.209	14.349	40,5
27011210	HULLA BITUMINOSA PARA USO META	33.575	11.636	14.281	22,7
87032391	AUTOMÓVILES TURISMO, M. ÉMB.,	30.102	9.303	14.258	53,3
84042000	CONDENSADORES PARA MAQUINAS DE	94	34	14.206	+
84713000	COMPTDOR DIGIT PORTÁT, P <= 10	54.156	12.365	13.984	13,1
84715000	UNIDADES DE PROCESO DIG., EXC.	54.392	15.379	13.977	-9,1
87042271	CHASSIS CAB. CAMIONES CARRET.,	49.881	15.235	13.863	-9,0
39076000	POLITERFALATO DE ETILENO	37.343	11.873	13.846	16,6
39011010	POLIETILENO DE DENSIDAD INFERI	33.474	11.841	13.782	16,4

(*) La selección corresponde a los 600 productos principales ordenados por monto para el período enero-abril 2003.

(+) Variación superior o igual a 1.000%.

PRINCIPALES PRODUCTOS EXPORTADOS POR CHILE (*)
(Miles de US\$ fob)

(Continuación)

Código	Producto	2002	ENERO-ABRIL		
			2002	2003	%Var 03/02
2032990	LAS DEMÁS CARNES DE PORCINO CO	51.642	22.039	18.670	-15,3
27101122	GASOLINA PARA VEHÍCULOS TERRES	7.731	-	17.972	+
8044010	AGUACATES (PALTAS), VARIEDAD H	97.899	15.158	17.893	18,0
44112910	LOS DEMÁS TABLEROS FIBRA DENS	31.584	3.359	16.704	397,2
25010020	SAL GEMA, SAL DE SALINAS, SAL	29.083	13.512	16.679	23,4
26209920	LAS DEMÁS CENIZAS Y RESID. (EX	49.350	20.702	16.059	-22,4
3031120	SALMONES ROJOS DESCAB. Y EVISC	36.282	25.500	16.011	-37,2
3042041	FILETES DE MERLUZA COMUN, CONG	49.604	15.454	15.936	3,1
21069021	PREP. COMP. NO ALCOH. PARA FAB	55.202	19.650	15.799	-19,6
26161000	MINERALES DE PLATA Y SUS CONCE	5.954	-	15.729	+
44112100	TABLEROS FIBRA DENS > 0,5 y <=	32.070	8.379	14.952	78,5
8102020	FRAMBUESAS FRESCAS	23.887	18.378	14.897	-18,9
31059010	NITRATO SÓDICO POTÁSICO (SALIT	41.845	19.091	14.537	-23,9
44182090	MARCOS, CONTRAMARCOS Y UMBRALE	49.719	15.165	14.515	-4,3
27111300	BUTANOS LICUADOS	16.602	4.890	14.450	195,5
8082011	PERAS PACKHMAN'S TRIUMPH, FRES	31.832	19.171	14.421	-24,8
40111000	NEUMÁTICOS NUEVOS DE CAUCHO P/	46.845	14.293	14.192	-0,7
22042991	LOS DEMÁS VINOS TINTOS	41.370	11.823	14.109	19,3
22042111	VINO SAUVIGNON BLANC, CAPACIDA	46.499	12.477	13.557	8,7
22042129	LOS DEMÁS VINOS TINTOS CON DEN	27.542	7.109	13.450	89,2
16059090	LOS DEMÁS MOLUSCOS E INVERTEBR	29.543	9.543	13.160	37,9
8081090	LAS DEMÁS VARIEDADES DE MANZAN	53.346	18.788	13.016	-30,7
8082019	LAS DEMÁS PERAS FRESCAS	17.349	15.603	13.003	-16,7
87084030	CAJAS DE CAMBIO, DE VEHÍCULOS	22.066	7.960	12.763	60,3
44182010	PUERTAS DE MADERA	40.421	12.300	12.560	2,1
8092000	CEREZAS FRESCAS	35.702	12.947	12.345	-4,7
8081010	MANZANAS FRESCAS, VARIEDAD RIC	32.321	4.720	11.805	150,1
21069029	PREP. COMP. NO ALCOH. PARA FAB	46.642	16.599	11.801	-28,9
7031010	CEBOLLAS FRESCAS O REFRIGERADA	10.462	9.363	10.889	16,3
20097920	JUGO DE MANZANA SIN FERM. Y SI	33.098	6.170	10.851	75,9
74040011	ANÓDOS GASTADOS, DESPERD. Y DE	14.297	384	10.348	+
39021000	POLIPROPILENO EN FORMA PRIMARI	21.656	7.549	10.251	35,8
72027000	HERMOLIBDENO	15.699	4.115	9.868	139,8
20029012	PURÉS Y JUGO TOMATES, VALOR B	44.816	13.690	9.840	-28,1
2032930	LAS DEMÁS CARNES DE PORCINO DE	29.461	5.888	9.771	65,9
8112010	MORAS, SIN COCER O COC., CONG.	8.235	6.286	9.695	54,2
87042121	CAMONETAS, M.ÉMB., ENC. COMP.,	14.150	3.869	9.633	149,0
8132000	CIRUELAS SECAS	35.393	6.454	9.346	44,8
13023100	AGARAGAR	32.489	10.907	9.340	-14,4
16041911	JUREL AL NATURAL, ENTERO O EN	28.953	8.118	9.287	14,4
20087011	MELOCOTONES, INCL. LOS GRÑONE	25.523	5.388	8.917	65,5
44113910	LOS DEMÁS TABL. FIBRAS DENS. >	23.853	11.810	8.826	-25,3
16059070	CHOLGAS, CHORITOS Y CHOROS PREP	17.446	6.092	8.787	44,2
28257020	LOS DEMÁS ÓXIDOS DE MOLIBDENO	18.394	4.294	8.665	101,8
44111910	TABLEROS FIBRAS DEN. > 0,8 G/CM	20.530	5.641	8.638	53,1
44091090	LAS DEMÁS MADERAS DE CONIFERAS	22.312	6.239	8.588	37,7
3021221	SALMONES DEL ATLÁNTICO Y DANUB	29.397	9.808	8.373	-14,6
71069110	PLATA EN BRUTO, SIN ALEAR	26.050	8.842	8.214	-7,1
30049010	LOS DEMÁS MEDIC. PARA VENTA A	27.676	10.201	8.173	-19,9
8061040	UVA FRESCA, VARIEDAD RIBIER	11.253	9.141	8.075	-11,7
3072911	OSTIÓN DEL NORTE (ARGOPECTEN	19.375	6.055	8.001	32,1
31025000	NITRATO DE SODIO	25.682	7.206	7.912	9,8

PRINCIPALES PRODUCTOS IMPORTADOS POR CHILE (*)
(Miles de US\$ cif)

(Continuación)

Código	Producto	2002	ENERO-ABRIL		
			2002	2003	%Var 03/02
27101959	LOS DEMÁS ACEITES COMBUSTIBLES	27.969	7.745	13.445	73,6
10019000	LOS DEMÁS TRIGOS Y MORCAJO (T	30.144	4.194	13.349	218,3
27101961	ACEITES BÁSICOS LUBRICANTES	33.812	12.579	13.308	5,8
28141000	AMONIACO ANHIDRO	25.733	6.348	13.294	109,4
76129000	LOS DEMÁS DEPÓSITOS, CISTERNAS	46.126	14.750	13.242	-10,2
44160010	BARRILES, CUBAS, TINAS Y TINAJ	13.495	10.340	13.192	27,6
48191010	CAJAS DE CARTÓN CORRUGADO	21.035	10.534	12.369	17,4
87042111	FURGONES, M.ÉMB., E.COMPR. CAR	41.063	10.001	12.098	21,0
27160000	ENERGÍA ELÉCTRICA (PARTIDA DIS	43.286	13.465	11.820	-12,2
61103010	SUETERES (JERSEYS), DE FIBRAS	16.237	10.370	11.637	12,2
42031010	CHAQUETAS, CHAQUETONES Y CASAC	17.697	15.142	11.554	-23,7
85175090	LOS DEMÁS APAR. TELECOMUNIC. P/	41.604	13.859	11.512	-16,9
28362020	CENIZA DE SODA PESADA	27.789	8.346	11.432	37,0
39269090	LAS DEMÁS MANUFACTURAS DE PLAS	35.934	10.851	11.278	3,9
85421000	TARJETAS PROVISTAS DE UN CIRCU	44.129	15.306	11.006	-28,1
84099990	LAS DEMÁS PART. DEST.PRINC. A	31.116	10.523	10.901	3,6
72106100	PROD. LAM. HE, ANC. 600 MM., R	20.726	9.509	10.582	11,3
84749090	LAS DEMÁS PART.MAQ.Y APPITRAB	27.909	8.344	10.579	26,8
39069000	LOS DEMÁS POLÍMEROS ACRÍLICOS,	26.238	9.109	10.576	16,1
84798990	LAS DEMÁS MAQ. Y APAR. MECÁNIC	68.368	19.542	10.526	-46,1
87042351	CHASSIS CAB. CAMIONES M.ÉMBOLO,	35.051	7.830	10.478	33,8
31031090	LOS DEMÁS SUPERFOSFATOS	26.566	6.209	10.338	64,4
48041110	LOS DEMÁS PAPELES CRUDOS PARA	33.522	15.019	10.329	-31,2
72283000	LAS DEMÁS BARRAS ACEROS ALEADO	57.865	17.882	10.155	-43,2
90328990	LOS DEMÁS INSTR. Y APAR. PIRE	11.741	4.688	10.097	115,4
34022020	PREP. P/LAVAR Y LIMPIEZAS BAS	21.456	7.030	9.881	40,6
21069090	LAS DEMÁS PREPARACIONES ALIMEN	27.290	6.687	9.757	45,9
38249099	LOS DEMÁS PROD. QUÍMICOS O PRE	24.699	7.738	9.608	24,2
27101123	GASOLINA PARA VEHÍCULOS TERRES	26.497	7.313	9.543	30,5
39011020	POLIETILENO DE DENSIDAD INFERI	22.137	8.147	9.409	15,5
72085100	PROD PLANO HE SI ENROLLAR, LAM.	20.022	7.070	9.225	30,5
62034291	PANTALONES LARGOS, DE ALGODÓN	18.519	8.536	9.153	7,2
23091010	ALIMENTOS PARA PERROS O GATOS,	30.649	9.643	9.133	-5,3
23021090	MOYUELOS Y DEMÁS RESIDUOS DEL	18.773	7.826	9.125	16,6
85281220	AP. REC. TV, INCL. CIR. RADIO	45.218	14.170	9.054	-36,1
84295210	EXCAVADORAS	20.672	4.122	8.958	117,3
84716031	MONITORES (U. REPRES. VISUAL) C/	29.753	9.888	8.954	-9,4
84139100	PARTES DE BOMBAS PARA LÍQUIDOS	29.941	10.196	8.943	-12,3
12010090	LAS DEMÁS HABAS DE SOJA, INCL.	30.454	9.658	8.935	-7,5
84714990	LOS DEMÁS COMPUTADORES DIGITAL	16.369	6.135	8.910	45,2
64039992	LOS DEMÁS CALZADOS PLANTILLA D	23.382	9.914	8.809	-11,1
84212199	LOS DEMÁS FILTROS DEPURADORES	95.880	7.496	8.707	16,2
84198990	LOS DEMÁS APAR. Y DISPOSITIVOS	15.761	7.685	8.403	9,3
72104900	LOS DEMÁS PROD. DE HE CINCADOS	19.129	4.807	8.387	74,5
38249041	PREP. EXTRACTANTES DE METALES	22.694	5.823	8.267	42,0
30022000	VACUNAS PARA LA MEDICINA HUMAN	11.780	9.427	8.219	-12,8
45031000	TAPONES DE CORCHO NATURAL	24.023	8.124	8.214	1,1
48102210	PAPEL ESTUCADO O CUCHE (LWC) P	21.234	6.387	8.117	27,1
38220000	REACTIVOS COMPUESTOS DE DIAGNO	25.099	8.171	7.995	-2,2
84733030	OTRAS PARTES PARA LAS IMPRESOR	25.883	9.937	7.967	-19,8
26030000	MINERALES DE COBRE Y SUS CONCE	6.750	3.874	7.937	104,9
84137000	LAS DEMÁS BOMBAS CENTRIFUGAS,	28.032	7.457	7.817	4,8

(*) La selección corresponde a los 600 productos principales ordenados por monto para el período enero-abril 2003.

(+) Variación superior o igual a 1.000%.

PRINCIPALES PRODUCTOS EXPORTADOS POR CHILE (*)
(Miles de US\$ fob)

(Continuación)

Código	Producto	2002	ENERO-ABRIL		
			2002	2003	%Var 03/02
39202010	LAS DEMÁS PLACAS DE POLÍMEROS	14.884	3.166	7.895	149,4
26209910	LAS DEMÁS CENIZAS Y RESIDUOS(10.718	-	7.702	+
22042123	VINO TINTO MEZCLAS, CAPACIDAD	22.125	6.544	7.605	16,2
13023910	CARREGFENINA	25.017	7.520	7.526	0,1
3037822	MERLUZA DEL SUR DESCAB. Y EVIS	21.406	5.455	7.443	36,5
26011111	MINERALES FINOS DE HIERRO Y SU	34.035	8.079	7.368	-8,8
2032920	TOCINO ENTREVERADO DE PANZA (P	5.329	907	7.312	705,8
12093000	SEMILLAS DE PLANT. FERBACEAS U	15.854	10.382	7.300	-29,7
72091800	P. PLANOS FE S/ALEAR, ENROLL,	14.373	3.287	7.229	119,9
28100020	ÁCIDOS BÓRICOS.	18.137	6.381	7.214	13,1
48184020	PAÑALES DE BEBÉ DE PASTA DE PA	19.203	4.975	7.103	42,8
3042031	FILETES DE BACALAO DE PROFUNDI	15.380	5.859	7.032	20,0
3042092	FILETES DE MERLUZA DE COLA, CO	12.057	1.703	7.017	312,2
4022118	LECHE EN POLVO, SIN AZÚCAR NI	16.250	4.488	6.923	54,2
8082012	PERAS BARLETT BOSC FRESCAS	4.501	3.086	6.874	122,8
33072000	DESODORANTES CORPORALES Y ANTI	20.708	5.582	6.850	22,7
8062010	PASAS MORENAS	33.080	7.337	6.650	-9,4
31043000	SULFATO DE POTASIO	23.057	7.409	6.467	-12,7
44012212	MADERA EN PLAQUITA O PARTÍCULA	17.550	5.148	6.449	25,3
27101123	GASOLINA PARA VEHÍCULOS TERRES	3.017	188	6.215	+
3026924	MERLUZA DEL SUR DESCAB. Y EVIS	20.829	6.917	6.158	-11,0
74091100	CHAPAS Y TIRAS DE CU REF., ESP	16.808	5.258	6.016	14,4
3049053	LAS DEMÁS CARNES DE SALMONES D	12.739	2.750	5.934	115,8
23012011	HARINA DE PESCADO, CONT. PROT.	21.018	6.998	5.920	-15,4
16041912	JUREL CON SALSA DE TOMATES, EN	20.212	5.385	5.814	8,0
7032000	AJOS FRESCOS O REFRIGERADOS	13.650	7.531	5.769	-23,4
73261110	BOLAS FORJ. O ESTAMP. DE FE O	33.779	13.608	5.653	-58,5
40112000	NEUMÁTICOS NUEVOS DE CAUCHO ÚT	17.180	6.621	5.555	-16,1
8111000	FRESAS, SIN COCERO COC., CONG	8.418	3.142	5.437	73,1
3054919	LOS DEMÁS TRUCHAS AHUMADAS	14.239	2.418	5.297	119,1
88033090	LAS DEMÁS PARTES DE AVIONES O	3.605	202	5.131	+
20079911	PREPARACIONES DE PULPA DE MELO	11.770	3.312	4.978	50,3
87032299	LOS DEMÁS VEHIC. M. EMBOL. E. C	27.929	6.757	4.974	-26,4
23032010	COSETA DE REMOLACHA	14.810	3.946	4.683	18,7
28276020	YODURO DE POTASIO	7.581	1.925	4.607	139,4
20098020	JUGO DE FRAMBUESA SIN FERMI. Y	7.114	3.211	4.476	39,4
3037912	MERO DESCAB. Y EVISC., CONG.,	13.357	2.577	4.424	71,7
39011010	POLIETILENO DE DENSIDAD INFERI	11.016	4.144	4.409	6,4
3032210	SALMONES DEL ATLÁNTICO Y DANUB	12.740	4.120	4.397	6,7
76020000	DESPERDICIOS Y DESECHOS DE ALU	12.351	4.562	4.355	-4,5
16041190	LOS DEMÁS SALMONES, ENTEROS O	5.417	1.580	4.353	175,5
8133000	MANZANAS SECAS	15.976	4.283	4.346	1,5
40119910	LOS DEMÁS NEUM. NVOS CAUCHO TI	15.187	5.268	4.341	-17,6
31023000	NITRATO DE AMONIO, INCLUIDO EN	12.585	3.541	4.319	22,0
84082040	MOTORES USADOS PARA LA PROPULS	3.353	334	4.257	+
81129900	LAS DEMÁS MANUFACT. DE GALIO,	17.722	6.815	4.241	-37,8
3026912	MERO DESCAB. Y EVISC., FR. O R	13.120	5.536	4.141	-25,2
22042992	LOS DEMÁS VINOS BLANCOS	12.309	3.423	3.947	15,3
3049071	SURIMI DE JUREL	6.814	1.603	3.923	144,7
20079990	LAS DEMÁS CONFITURAS, JALEAS	12.939	3.657	3.922	7,3
74111000	TUBOS DE COBRE REFINADO	13.031	4.623	3.886	-15,9
39023000	COPOLÍMEROS DE PROPILENO EN FO	7.171	1.027	3.840	273,8

(*) La selección corresponde a los 600 productos principales ordenados por monto para el período enero-abril 2003.

(+) Variación superior o igual a 1.000%.

PRINCIPALES PRODUCTOS IMPORTADOS POR CHILE (*)
(Miles de US\$ cif)

(Continuación)

Código	Producto	2002	ENERO-ABRIL		
			2002	2003	%Var 03/02
84742000	MÁQUINAS Y APARATOS PARA QUEBR	32.949	18.716	7.610	-59,3
28070000	ÁCIDO SULFÚRICO: OLEUM	17.448	9.369	7.570	-19,2
61101100	SUETERES, PULLOVERS, CHALECOS Y	11.314	9.861	7.547	-23,5
39232110	BOLSAS DE POLÍMEROS DE ETILENO	12.237	5.504	7.331	33,2
85273190	LOS DEMÁS APAR. RECEP. RADIOD.,	25.322	3.759	7.325	94,8
8030000	BANANAS O PLÁTANOS, FRESCOS O	31.532	8.966	7.306	-18,5
76012000	ALEACIONES DE ALUMINIO, EN BRU	25.617	9.437	7.290	-22,8
48101310	PAPEL P/ FINES GRÁFICOS, EN ROL	21.766	8.909	7.283	-18,3
84068190	LAS DEMÁS TURBINAS DE VAPOR D	54	-	7.250	+
62052010	CAMISAS DE ALGODÓN, PARA HOMBR	17.852	7.294	7.081	-2,9
87042311	CAMIONES, M. EMBOLO, ENC. COMPR.	1.351	358	7.023	+
84733010	CIRCUITOS MOD., EX. FUENTES POD	17.006	3.475	6.946	99,9
48184020	PAÑALES DE BEBÉ, DE PASTA DE P	25.898	7.702	6.881	-10,7
61103090	LOS DEMÁS SUETERES, CHALECOS Y	9.876	6.072	6.878	13,3
52010000	ALGODÓN SIN CARDAR NI PEINAR.	13.441	4.816	6.859	42,4
87019011	TRACTORES DE RUEDAS, AGRÍCOLAS	17.719	5.165	6.837	32,4
85281260	AP. REC. TV, INCL. CIR. RADIO	21.852	2.512	6.830	171,9
73269000	LAS DEMÁS MANUFACTURAS DE HIER	16.083	6.026	6.723	11,6
85427000	MICROESTRUCTURAS ELECTRÓNICAS	14.220	3.984	6.605	65,8
72083900	P. PLANOS HE O A S/ALEAR, ENROL	13.801	3.213	6.539	103,5
29025000	ESTIRENO	11.292	3.039	6.503	114,0
73089000	LAS DEMÁS CONSTRUCC. Y SUS PART	18.619	5.706	6.500	13,9
85179090	LAS DEMÁS PART. APAR. ELECT. TELE	26.590	10.122	6.491	-35,9
27101963	ACEITES LUBRICANTES TERMINADOS	18.673	6.280	6.433	2,4
38082090	LOS DEMÁS FUNGICIDAS ACOND. VE	14.793	3.584	6.429	79,4
84295290	LAS DEMÁS MAQ. CUYA SUPERESTR	15	-	6.290	+
84178000	LOS DEMÁS HORNOS INDUST. O LAB.	3.632	908	6.240	586,9
32061110	PIGMENTOS, CON UN CONTENIDO DE	14.650	4.771	6.160	29,1
72085200	PROD. PLANO HE S/ ENROLL. LAM. CL	16.109	5.582	6.138	10,0
84719020	LECTORES ÓPTICOS	12.451	4.173	6.127	46,8
15071000	ACEITE DE SOYA EN BRUTO, INCLU	141	-	6.067	+
64041990	LOS DEMÁS CALZADOS CON SUELA D	9.989	3.560	6.030	69,4
84799090	LAS DEMÁS PART. MAQ. Y APAR. MEC	12.708	3.883	5.978	54,0
85044090	LOS DEMÁS CONVERTIDORES ESTATI	15.033	3.446	5.976	73,4
85371090	LOS DEMÁS SOPORTES PARA UNA TE	12.637	3.617	5.959	64,8
33021000	MEZCLAS SUST. ODORÍFERAS, USAD	18.325	6.085	5.879	-3,4
39239090	LOS DEMÁS ART. PARA EL TRANSPO	12.481	3.723	5.864	57,5
85219000	LOS DEMÁS APAR. GRAB. Y/O REPR.	15.518	2.384	5.775	142,2
64039991	LOS DEMÁS CALZADOS CON PLANTIL	15.712	6.129	5.769	-5,9
62046291	PANTALONES LARGOS, DE ALGODÓN	8.274	3.308	5.712	72,7
84717090	LAS DEMÁS UNIDADES DE MEMORIA,	19.259	6.686	5.701	-14,7
40111000	NEUMÁTICOS NUEVOS DE CAUCHO P/	15.976	6.357	5.700	-10,3
69089013	BALDOSAS DE GRES, DE LADO MAYO	19.860	6.160	5.672	-7,9
61102000	SUETERES, PULLOVERS, CHALECOS Y	11.896	5.264	5.647	7,3
84501111	MÁQUINAS LAVAR ROPA AUTOM. CITA	13.090	5.048	5.638	11,7
84834011	ENGRANAJES	13.549	5.051	5.504	8,9
38112110	ADITIVOS P/ AC. LUBRICANTES C/	12.548	4.277	5.502	28,6
39219090	LAS DEMÁS PLACAS, LÁMINAS, HOJ	18.192	6.477	5.457	-15,7
9024000	TÉ NEGRO (FERMENTADO) Y TÉ PAR	16.622	4.484	5.379	19,9
16041410	ATUNES ENTEROS O EN TROZOS, EX	13.741	5.569	5.339	-4,1
84148090	LAS DEMÁS BOMBAS Y COMPRESORES	17.194	4.544	5.317	17,0
10063010	ARROZ SEMIBLANQ. O BLANQ., CO	12.232	3.323	5.215	57,0

PRINCIPALES PRODUCTOS EXPORTADOS POR CHILE (*)
(Miles de US\$ fob)

(Continuación)

Código	Producto	2002	ENERO-ABRIL		
			2002	2003	%Var 03/02
87043121	CAMIONETAS M.ÉMBOLO, ENC.CHISP	49.946	16.513	3.838	-76,8
29054200	PENTAERITRITOL.(PENTAERITRITA)	12.381	3.013	3.835	27,3
11042210	GRANOS DE AVENA MONDADOS	10.555	3.566	3.780	6,0
44111100	TABLERO FIBRA DEN.S>0,8 G/CM3,	13.416	4.315	3.767	-12,7
3079160	LENGUAS (GONADAS) DE ERIZO DE	17.045	3.835	3.762	-1,9
87043161	CHASIS CAMIONETAS, MÉMB.E.CHI	9.261	3.455	3.735	8,1
94039090	LAS DEMÁS PARTES P.MUEBLES DE	17.285	5.984	3.688	-38,4
87032391	AUTOMÓVILES TURISMO, E.CHISPA	2.572	1.090	3.681	237,6
3037960	MANTARRAYA CONGELADA, EXCLUIDO	4.843	1.912	3.647	90,8
16023110	TROZOS PREP., SAZONADOS O COND	7.536	3.031	3.646	20,3
8082013	PERAS ASIÁTICAS FRESCAS	5.845	5.171	3.586	-30,6
31042000	CLORURO DE POTASIO	5.760	3.646	3.561	-2,3
88021210	HELICÓPTEROS DE PESO EN VACÍO	-	-	3.507	+
84185000	LOS DEMÁS ARMARIOS, VITRINAS,	10.546	2.849	3.504	23,0
12122040	ALGAS CHASCÓN, FR. O SEC., INC	6.963	2.446	3.473	42,0
27111200	PROPANO LICUADO	7	7	3.469	+
2022000	CARNE DE BOVINO EN TROZOS, SIN	3.093	4	3.465	+
27101110	ÉTER DE PETRÓLEO (NAFTA SOLVEN	11.072	-	3.464	+
3026923	MERLUZA DEL SUR ENT. FR. O REF	10.555	3.760	3.405	-9,4
26080000	MINERALES DE CINC Y SUS CONCEN	11.104	3.745	3.330	-11,1
44079920	MADERA ASERRADA O DESBAST. LON	8.356	2.800	3.264	16,6
19019090	LAS DEMÁS PREP. ALIM. A BASE H	6.472	1.472	3.258	121,4
8081030	MANZANAS FRESCAS, VARIEDAD RED	15.705	3.174	3.255	2,5
44152010	PALETAS DE MADERA	14.205	5.341	3.252	-39,1
11071000	MALTA (DE CEBADA U OTROS CEREA	15.341	5.208	3.172	-39,1
84818010	LOS DEMÁS ART. DE GRIFERIA Y Ó	10.330	3.102	3.157	1,8
2044290	LOS DEMÁS CORTES DE OVINO SIN	2.558	984	3.157	220,9
7133310	FRÉJOL COMÚN, PARA SIEMBRA	1.531	512	3.155	516,2
31059020	ABONOS MINERAL. O QUÍMICOS CON	8.203	2.556	3.144	23,0
20029011	PURÉS Y JUGOS TOMATE, VALOR BR	9.383	4.375	3.141	-28,2
96091010	LÁPICES DE COLORES PARA PINTAR	8.320	2.606	3.091	18,6
51052910	TOPS DE LANA PEINADA	6.854	1.939	3.088	59,3
7108040	ESPÁRRAGOS, INCLUSO COCIDOS, C	9.048	2.628	3.041	15,7
52094290	LOS DEMÁS TEJIDOS H. COLOR MEZ	14.595	5.060	3.012	-40,5
3079961	LENGUAS DE ERIZO DE MAR CONGEL	40.261	4.804	3.002	-37,5
74040019	LOS DEMÁS DESPERDICIOS Y DESEC	8.185	2.538	3.001	18,3
36030040	DETONADORES	4.630	1.198	2.958	147,0
44081010	HOJAS PICHAPADO Y CONTRACHAPAD	5.862	2.086	2.954	41,6
8119090	LAS DEMÁS FRUTAS Y OTROS FRUTO	1.427	809	2.930	262,3
24022000	CIGARRILLOS QUE CONTENGAN TABA	10.087	3.995	2.926	-26,8
3032220	SALMONES DEL ATLÁNTICO Y DANUB	12.968	4.047	2.919	-27,9
94035010	CAMAS DE MADERA DEL TIPO DE LO	9.304	2.703	2.867	6,1
44031010	POSTES EN BRUTO C/PINTURA, CR	7.509	3.999	2.831	-29,2
3041061	FILETES DE TRUCHAS FRESCOS O R	6.146	2.686	2.817	4,9
3049062	LAS DEMÁS CARNES DE TRUCHA	8.778	2.631	2.795	6,2
3037991	ALFONSINO ENTERO CONG., EXCL.	4.114	601	2.744	356,4
48026112	LOS DEMÁS PAPELES, FIBRAS >10%	8.598	1.205	2.704	124,3
2032290	LAS DEMÁS CARNES DE PORCINOS S	12.826	3.110	2.703	-13,1
12122090	LAS DEMÁS ALGAS, FRESCAS O SEC	4.624	2.136	2.691	26,0
15042010	ACEITE DE PESCADO CRUDO	11.504	2.024	2.689	32,8
48193010	SACOS (BOLSAS) CON UNA ANCHURA	7.978	2.143	2.648	23,5
12119042	CASCARILLA DE MOSQUETA, INCL.	10.059	2.411	2.624	8,9

PRINCIPALES PRODUCTOS IMPORTADOS POR CHILE (*)
(Miles de US\$ cif)

(Continuación)

Código	Producto	2002	ENERO-ABRIL		
			2002	2003	%Var 03/02
84224000	LAS DEMÁS MAQ.Y APAR. PARA EMP	9.725	3.830	5.165	34,8
84718090	LAS DEMÁS U. DE MAQ. AUTOMÁTIC	14.026	3.935	5.154	31,0
64039993	LOS DEMÁS CALZADOS PLANTILLA D	15.574	5.394	5.097	-5,5
84212300	AP.FILTRAR LUBRIC. O CARBUR	13.250	4.604	5.053	9,8
10011000	TRIGO DURO	19.507	1.553	4.986	221,0
90318090	LOS DEMÁS INSTR., APAR. Y MAQU	7.376	1.848	4.983	169,6
28353100	TRIFOSFATO DE SODIO (TRIPOLIFO	12.230	4.151	4.935	18,9
27150000	MEZCLAS BITUMINOSAS DE ASFALTO	10.937	4.310	4.880	13,2
87021011	V.AUT., M. ÉMBOLO, ENC.COMPRE	9.265	2.044	4.836	136,6
84149090	LAS DEMÁS PARTES DE BOMBAS Y C	14.987	4.918	4.834	-1,7
84351010	MÁQUINAS Y APARATOS EMPLEADOS	2.390	1.537	4.829	214,2
48239010	LOS DEMÁS PAPELES PARA IMPRESI	17.113	7.287	4.798	-34,2
69022000	LADRILLOS Y SIMIL.CERÁMICOS P/	7.327	2.899	4.792	65,3
310000	PARTES, PIEZAS, CONJUNTOS DEST	32.964	10.186	4.790	-53,0
23099090	LAS DEMÁS PREP. DEL TIPO UTILI	7.946	2.520	4.740	88,1
84219900	PARTES DE APARATOS PARA FILTRA	14.946	6.698	4.686	-30,0
61091011	T-SHIRTS Y CAMISETAS PUNTO ALG	27.629	5.097	4.686	-8,1
72193200	PROD. ACERO INOX., ANCHO >=600	5.875	1.164	4.618	296,8
84818010	LOS DEMÁS ART. DE GRIFERIA Y O	13.627	3.899	4.584	17,6
29041000	DERIV. SOLAM. SULFONADOS, SUS	13.030	5.670	4.577	-19,3
85071010	ACUMUL. ELECTR.PB. USADOS P/A	12.790	3.841	4.556	18,6
85273130	LOS DEMÁS APAR.RADIOD.COMB.CIG	11.826	3.085	4.500	45,9
84779090	LAS DEMÁS MAQ.Y APAR.TRABAJAR	8.757	2.701	4.452	64,8
33072000	DESODORANTES CORPORALES Y ANTI	12.831	4.334	4.450	2,7
64029120	LOS DEMÁS CALZADOS CUBRAN TOBI	4.656	3.080	4.448	44,4
85171990	LOS DEMÁS TELÉFONOS DE USUARIO	18.916	6.655	4.424	-33,5
48101910	LOS DEMÁS PAPELES P/FINES GRÁ	11.002	3.613	4.418	22,3
90189080	LOS DEMÁS INSTR.Y APAR. MEDICI	12.913	4.269	4.410	3,3
27111300	BUTANOS LICUADOS	9.119	2.013	4.390	118,1
84082040	MOTORES USADOS PARA LA PROPULS	27.015	11.950	4.370	-63,4
73181500	LOS DEMÁS ARTICULOS ROSCADOS,	11.891	3.705	4.364	17,8
85299070	LAS DEMÁS PARTES DESTINADAS A	10.439	2.346	4.355	85,6
84819000	PARTES ART.GRIFERIA Y ORGANOS	11.886	3.768	4.328	14,8
73239300	ARTICULOS DE USO DOMESTICO Y S	14.329	3.763	4.305	14,4
40119910	LOS DEMÁS NEUM. NVOS CAUCHO TI	10.853	3.612	4.287	18,7
33030000	PERFUMES Y AGUAS DE TOCADOR	15.190	4.191	4.233	1,0
87082990	LAS DEMÁS PART.YACC.CARROCEÍ	15.236	4.449	4.229	-4,9
84283310	LOS DEMÁS APELEVAD.O TRANSP.,	6.034	3.790	4.182	10,3
84716024	IMPRESORAS POR INYECCIÓN (CHOR	15.650	3.890	4.157	6,9
61103020	PULLOVERS, DE FIBRAS SINTÉTICA	6.480	4.368	4.121	-5,7
28151200	HIDRÓXIDO DE SODIO EN DISOLUCI	10.590	3.715	4.087	10,0
38083091	HERBICIDAS ACONDICIONADOS VENT	15.857	4.777	4.087	-14,4
85438990	LAS DEMÁS MAQ. Y APAR. ELECTR	12.030	4.307	4.081	-5,3
33051000	CHAMPUS	11.943	3.988	4.078	2,3
84814000	VÁLVULAS DE ALIVIO O DE SEGURI	9.373	2.681	4.071	51,8
25221000	CAL VIVA	9.284	2.997	4.068	35,7
2023020	CUARTOS TRASEROS DE BOVINOS, D	10.383	3.556	4.034	13,4
48025510	LOS DEMÁS PAPELES PESO >=40<=1	14.200	4.642	4.028	-13,2
84295990	LAS DEMÁS PALAS MEC., EXCAVAD.	13.112	6.299	3.983	-36,8
85445910	LOS DEMÁS CONDUCTORES ELECTR.	12.940	3.249	3.958	21,8
48184010	TOALLAS HIGIÉNICAS, DE PASTA D	10.073	3.544	3.955	11,6
85016490	GENERADORES DE CORR.AL.T., DE	14.766	399	3.938	888,0

(*) La selección corresponde a los 600 productos principales ordenados por monto para el período enero-abril 2003.

(+) Variación superior o igual a 1.000%.

PRINCIPALES PRODUCTOS EXPORTADOS POR CHILE (*)
(Miles de US\$ fob)

(Continuación)

Código	Producto	2002	ENERO-ABRIL		
			2002	2003	%Var 03/02
3054160	FILETES DE SALMONES DEL ATLÁN	6.162	1.884	2.615	38,8
3031990	LOS DEMÁS SALMONES DEL PACÍFICO	2.668	2.609	2.593	-0,6
48042900	LOS DEMÁS PAPELES KRAFT PARA S	8.973	3.075	2.590	-15,8
63053321	LOS DEMÁS SACOS, TALEGAS PIENV.	3.572	268	2.586	863,4
3037932	CONGRIO DORADO DESCAB. Y EVISC	4.366	2.389	2.584	8,1
39232110	BOLSAS DE POLÍMEROS DE ETILENO	8.907	1.670	2.565	53,6
16042090	LAS DEMÁS PREPARACIONES Y CONS	18.447	2.625	2.526	-3,8
12099110	SEMILLAS DE TOMATES PARA SIEMB	4.213	1.973	2.517	27,6
94035030	CÓMODAS DE MADERA DEL TIPO DE	6.879	1.551	2.488	60,4
12060000	SEMILLA DE GIRASOL, INCLUSO QU	3.148	1.236	2.486	101,1
3037999	LOS DEMÁS PESCADOS CONG., EXCL	4.770	1.553	2.457	58,2
16059020	ALMEJAS PREPARADAS O CONSERVAD	5.870	2.000	2.448	22,4
21021000	LEVADURAS VIVAS	10.256	2.195	2.442	11,3
31059090	LOS DEMÁS ABOÑOS MINER. O QUÍM	4.055	1.096	2.436	122,4
51011100	LANA ESQUILADA, SUCIA, INCLUID	4.141	2.306	2.428	5,3
51121110	TEJIDO DE LANA PEINADA, CONT.	5.749	1.514	2.414	59,5
33049910	CREMAS PARA EL CUIDADO DE LA P	7.406	1.863	2.406	29,1
3053010	FILETES SALMON DEL PAC., ATL.	4.321	1.054	2.404	128,0
44032030	SIMPLEMENTE ENCUADRADAS DE PIN	4.634	1.047	2.386	127,8
3042051	FILETES DE SALMONES DEL PACÍFI	8.050	3.582	2.352	-34,3
28417010	MOLIBDATOS DE AMONIO	7.291	1.810	2.330	28,7
4029910	LECHE CONDENSADA	13.198	1.724	2.328	35,0
3041059	LAS DEMÁS CARNES SALMONES FRES	2.280	449	2.325	417,6
3056910	SALMONES DEL PAC., ATL. Y DAN.	9.512	6.319	2.287	-63,8
20087019	LOS DEMÁS MELOCOTONES, INCLUSO	3.929	1.027	2.283	122,2
20096910	LOS DEMÁS JUGOS DE UVA SIN FER	9.580	2.829	2.255	-20,3
74199911	COSPELES DE ALEACIONES DE BASE	1.098	1	2.252	+
84283900	LOS DEMÁS AP. ELEVADORES O TRA	3.881	1.535	2.210	44,0
39201010	LAS DEMÁS PLACAS DE POLÍMEROS	6.279	2.022	2.203	9,0
74091900	LAS DEMÁS CHAPAS Y TIRAS DE CU	4.498	1.397	2.201	57,5
8109050	PLUMCOTS FRESCOS	2.655	2.635	2.194	-16,7
27040000	COQUE Y SEMICÓQUE DE HULLA, L	2.206	418	2.182	422,0
2071410	TROZOS Y DESPOJOS COMEST. DE G	8.288	5.116	2.173	-57,5
49119900	LOS DEMÁS IMPRESOS	4.438	1.385	2.171	56,7
3037921	JUREL ENTERO CONGELADO, EXCLUI	20.011	5.489	2.157	-60,7
26169010	MINERALES DE ORO Y SUS CONCENT	15.635	3.622	2.154	-40,5
21069090	LAS DEMÁS PREPARACIONES ALIMEN	8.571	2.698	2.111	-21,8
12099160	SEMILLAS DE COLIFLOR PARA SIEM	2.011	1.544	2.090	35,3
20089200	MEZCLAS PREPARADAS O CONSERV.	8.655	1.543	2.070	34,1
39239090	LOS DEMÁS ART. PARA EL TRANSPOR	5.197	2.019	2.056	1,8
72091600	P. PLANOS FE S/ALEAR, ENROLL.,	5.433	503	2.050	307,8
85245390	LAS DEMÁS CINTAS MAG. GRABAC. S	7.868	2.031	1.973	-2,9
4069010	QUESO GOUDA Y DEL TIPO GOUDA	4.534	2.062	1.957	-5,1
54023100	HILADOS TEXT. NAILON O POL. T<	6.464	2.167	1.938	-10,5
39201020	LAS DEMÁS PLACAS DE POLÍMEROS	5.855	1.674	1.934	15,6
2044220	PIERNA DE OVINO SIN DESHUESAR,	2.374	1.039	1.928	85,7
33051000	CHAMPÚS	5.020	1.735	1.922	10,8
14049020	MUSGOS SEC., DIST. USADOS PARA	3.170	977	1.910	95,5
11041200	GRANOS DE AVENA APLÁSTADOS O E	3.968	1.348	1.903	41,2
88033010	FUSELAJES PARA AVIONES Y SUSP	17.672	5.885	1.885	-68,0
7052910	ENDIBIA RADICCHIOS, FRESCAO	3.639	2.764	1.879	-32,0
87089990	LAS DEMÁS PART. Y ACCESORIOS V	6.729	3.035	1.873	-38,3

(*) La selección corresponde a los 600 productos principales ordenados por monto para el período enero-abril 2003.

(+) Variación superior o igual a 1.000%.

PRINCIPALES PRODUCTOS IMPORTADOS POR CHILE (*)
(Miles de US\$ cif)

(Continuación)

Código	Producto	2002	ENERO-ABRIL		
			2002	2003	%Var 03/02
84314190	LAS DEMÁS PARTES DE CANGILONES	10.627	3.794	3.919	3,3
27101129	LAS DEMÁS GASOLINAS, EXCEPTO P	24.240	10.205	3.895	-61,8
84399100	PARTES MAQ. O APAR. FABRICAR P	10.220	2.837	3.892	37,2
90278090	LOS DEMÁS INSTR. Y APARATOS PA	11.600	3.978	3.883	-2,4
25232900	LOS DEMÁS CEMENTO PORTLAND, EX	7.405	1.726	3.850	123,1
52094210	TEJ.H. COLOR MEZCLILLA, C. ALGO	15.586	4.027	3.834	-4,8
85243110	DISCOS LASER GRAB.PI/REPRODUCI	14.653	6.038	3.799	-37,1
84716032	MONITORES (U.REPRES.VISUAL), C	14.897	3.706	3.790	2,3
48114110	PAPEL AUTOADHESIVO EN ROLLOS	10.844	3.568	3.741	4,9
84229090	LAS DEMÁS PART.MAQ.Y APAR.LIMP	9.191	2.694	3.714	37,8
84431100	MÁQUINAS Y APAR. DE IMPRIMIR,	6.374	4.009	3.711	-7,4
51052910	TOPS DE LANA PEINADA	7.425	1.673	3.698	121,0
64031990	LOS DEMÁS CALZADOS PIDEPORTES,	6.733	2.256	3.693	63,7
64021990	LOS DEMÁS CALZADOS PIDEPORTE.S	5.220	601	3.686	513,1
34011100	JABÓN DE TOCADOR (INCLUSO LOS	8.364	3.469	3.666	5,7
62046311	PANTALONES LARGOS, DE FIBRAS	7.260	3.165	3.665	15,8
27101190	LOS DEMÁS ACEITES LÍQUIDOS (LI	7.445	1.139	3.662	221,7
85179020	PARTES APAR. ELECTR. TELEFONIA	6.535	1.384	3.657	164,3
84145900	LOS DEMÁS VENTILADORES.	11.815	2.009	3.647	81,5
30023000	VACUNAS PARA LA MEDICINA VETER	8.965	3.222	3.622	12,4
28030000	CARBONO (NEGROS DE HUMO Y FORM	8.948	3.187	3.615	13,4
73211110	COCINAS DE COMB. GASEOSOS, O D	8.732	2.320	3.607	55,5
73021000	CARRILES (RIELES) DE FUNDICION	2.107	639	3.600	463,4
62029310	CASACAS, DE FIBRAS SINTET. OA	3.405	2.639	3.585	35,9
84212990	LOS DEMÁS APARATOS PARA FILTRA	5.808	2.289	3.579	56,4
39232910	BOLSAS DE POLÍMEROS DE LOS DEM	5.658	2.195	3.573	62,8
33049910	CREMAS PARA EL CUIDADO DE LA P	10.970	3.834	3.563	-7,1
32151940	LAS DEMÁS TINTAS DE IMPRIMIR L	9.819	3.171	3.553	12,0
39241000	VAJILLA Y DEMÁS ARTICULOS PARA	11.590	2.791	3.546	27,0
18050000	CAJAO EN POLVO SIN AZUCARAR NI	11.650	2.821	3.543	25,6
39204300	LAS DEMÁS PLACAS POLÍMEROS DE	13.430	3.536	3.539	0,1
17026090	LAS DEMÁS FRUCTOSAS Y JARABE F	13.204	4.965	3.527	-29,0
90183990	LAS DEMÁS JERINGAS, AGUJAS, CA	9.326	2.875	3.506	21,9
84193900	LOS DEMÁS SECADORES.	8.194	793	3.479	338,8
85272110	AP.COMB.GRAB.O REPSONIDO LECT	6.531	1.663	3.475	108,9
64029991	LOS DEMÁS CALZADOS CON PLANTIL	9.560	3.257	3.458	6,2
85061010	PILAS SEC. DE DÍOXIDO DE MN, T	8.776	2.937	3.456	17,7
31053000	HIDROGENO ORTOFOSFATO DE DIAMON	10.989	3.362	3.446	2,5
84143090	COMPRESORES USO EQUIPOS FRIGOR	12.318	4.179	3.438	-17,7
9011100	CAFÉ SIN TOSTAR, SIN DESCAFEIN	10.473	4.919	3.432	-30,2
55134100	TEJ. F.DISC. POLIÉS. C<85%, EST	12.606	3.397	3.430	1,0
84718010	UNIDADES DE CONTROL O ADAPTADO	11.284	2.882	3.389	17,6
76061200	CHAPAS Y TIRAS ALEACIONES AL,	6.923	2.123	3.387	59,5
39021000	POLIPROPILENO, EN FORMAS PRIMA	11.171	3.871	3.375	-12,8
82121010	MÁQUINAS DE AFEITAR DESECHABLE	10.626	2.811	3.373	20,0
29362700	VITAMINA C Y SUS DERIVADOS, SI	6.049	2.686	3.364	25,3
84714190	LOS DEMÁS COMPUTADORES DIGIT.,	16.893	5.229	3.350	-35,9
84191100	CALENTADORES DE AGUA DE CALENT	7.504	3.360	3.330	-0,9
94051090	LAS DEMÁS LÁMPARAS Y APAR. ELE	10.189	2.072	3.330	60,7
85165010	HORNOS DE MICROONDAS., USO DOM	12.115	4.388	3.329	-24,1
90261090	LOS DEMÁS INSTR.Y APAR. MEDIDA	7.460	2.402	3.319	38,2
30043910	LOS DEMÁS MEDIC. C/HORM. UOT	12.337	4.762	3.313	-30,4

PRINCIPALES PRODUCTOS EXPORTADOS POR CHILE (*)
(Miles de US\$ fob)

(Continuación)

Código	Producto	2002	ENERO-ABRIL		
			2002	2003	%Var 03/02
21012010	EXTRACTOS, ESENCIAS Y CONCENTR	4.933	967	1.843	90,6
72091700	P. PLANOS FE S/ALEAR, ENROLL,	5.184	1.045	1.837	75,7
27101930	COMBUSTIBLE PARA MOTORES A REA	456	456	1.826	300,9
10051090	LOS DEMÁS MAICES PARA SIEMBRA	7.452	6.168	1.816	-70,6
73170010	PUNTAS Y CLAVOS, DE FUNDICIÓN,	4.742	1.486	1.796	20,9
9042010	PIMENTÓN SECO, TRITURADO O PU	15.783	3.379	1.794	-46,9
3054913	FILETES DE TRUCHA AHUMADOS	3.470	948	1.788	88,5
3037922	JUREL DESCAB. Y EVISC., CONG.,	9.819	874	1.760	101,3
44039931	MADERAS PARA PULPA, DE EUCALIP	10.590	1.713	1.757	2,6
33059010	TINTURAS CAPILARES	6.434	2.312	1.747	-24,4
12122060	ALGA CHICORES DE MAR, FR. O SE	5.583	2.751	1.745	-36,6
3075910	LOS DEMÁS PULPOS CONGELADOS	3.817	671	1.737	159,1
2032210	CHULETAS DE PORCINO, SIN DESHU	5.197	1.386	1.733	25,0
18063290	LOS DEMÁS CHOCOLATES SIN REL.	4.447	1.752	1.723	-1,7
70052930	LOS DEMÁS VIDRIOS SIN ARMAR, D	5.438	1.698	1.715	1,0
16059050	CARACOLES PREPARADOS O CONSERV	4.813	1.444	1.694	17,3
70052910	LOS DEMÁS VIDRIOS SIN ARMAR, D	3.625	1.044	1.688	61,7
25289020	BORATOS DE SODIO CALCIO	5.007	1.180	1.684	42,7
39269090	LAS DEMÁS MANUFACT. DE PLÁSTIC	5.262	1.440	1.669	15,9
68091110	PLACAS DE YESO FRAGUABLE, REVE	2.730	431	1.661	285,2
2043000	CANALES O MEDIAS CANALES DE CO	4.009	2.291	1.654	-27,8
52094210	TEJ. H. COLOR MEZCLILLA, C/ALG	5.493	1.277	1.651	29,3
44012219	MADERA EN PLAQUITA O PARTICULA	5	-	1.645	+
87032291	AUTOMÓVILES TURISMO, E, CHISPA	20.727	1.879	1.625	-13,5
84099990	LAS DEMÁS PART. DESTINADAS PRI	3.847	1.387	1.618	16,6
83111010	ELECTRODOS CON ALMA DE FE, RE	4.157	1.262	1.615	28,1
73063000	TUBOS Y PERF. HUECOS SOLDAD.,	3.439	996	1.605	61,2
44103100	LOS DEMÁS TABLEROS DE MADERA,	4.949	1.381	1.594	15,4
39235010	TAPAS DE PLÁSTICO	3.319	694	1.590	129,3
12122030	ALGAS PELILLO, FR. O SEC., INC	2.749	807	1.579	95,7
41041100	CUEROS PIELES CURTID. BOVINOS	8.643	2.666	1.579	-40,8
76072090	LAS DEMÁS HOJAS Y TIRAS DELGAD	3.199	1.155	1.570	36,0
8081050	MANZANAS FRESCAS, VARIEDAD BRA	11.356	1.653	1.564	-5,4
33061000	DENTÍFRICOS	7.564	1.991	1.564	-21,5
74072190	BARRAS HUECAS A BASE DE COBRE-	4.813	940	1.554	65,4
39031100	POLIESTIRENO EXPANDIBLE EN FOR	2.588	783	1.552	98,2
89019092	LOS DEMÁS BARCOS GRANELEROS	-	-	1.550	+
3049033	LAS DEMÁS CARNES DE MERO O BAC	1.964	485	1.549	219,2
12099140	SEMILLAS DE PIMIENTO PARA SIEM	6.893	1.345	1.545	14,8
20098050	JUGO DE PERA SIN FERM. Y SIN A	4.541	1.469	1.535	4,5
22042911	MOSTO DE UVA FERM. PARCIALM.	6.330	1.845	1.522	-17,5
3032290	LOS DEMÁS SALMONES DEL ATLÁNTI	3.296	1.463	1.522	4,0
3054190	LOS DEMÁS SALMONES AHUMADOS, I	4.554	1.978	1.521	-23,1
84295110	CARGADORAS FRONTALES	434	160	1.520	851,5
36020020	MEZCLAS A BASE DE TNT Y PENTRI	2.515	130	1.515	+
39069000	LOS DEMÁS POLÍMEROS ACRÍLICOS	3.510	1.177	1.510	28,2
89019019	LOS DEMÁS BARCOS TRANPTE MERCA	2.771	1.322	1.500	13,5
29173200	ORTOFTALATOS DE DIOCTILO	3.635	516	1.498	190,4
44103200	LOS DEMÁS TABLEROS DE PART. DE	5.463	1.932	1.493	-22,7
3049044	LAS DEMÁS CARNES DE MERLUZA CO	6.584	1.612	1.481	-8,1
68112000	LAS DEMÁS PLACAS, PANELES, LOS	1.234	122	1.480	+
12099190	LAS DEMÁS SEMILLAS DE HORTALIZ	6.736	2.519	1.469	-41,7

PRINCIPALES PRODUCTOS IMPORTADOS POR CHILE (*)
(Miles de US\$ cif)

(Continuación)

Código	Producto	2002	ENERO-ABRIL		
			2002	2003	%Var 03/02
85369013	CONECTORES, BORNÉS Y SIMIL., P	10.286	3.552	3.311	-6,8
64029992	LOS DEMÁS CALZADOS PARA HOMBR	8.679	3.190	3.309	3,7
85254020	CÁMARAS DIGITALES	7.537	1.190	3.295	176,9
28365000	CARBONATO DE CALCIO	5.975	1.909	3.290	72,4
95039010	LOS DEMÁS JUGUETES DE PLÁSTICO	11.620	963	3.283	240,7
84133090	LAS DEMÁS BOMBAS DE CARBURANTE	8.466	2.707	3.272	20,8
87041090	LOS DEMÁS VOLQUETES AUTOM. PI	38.734	16.900	3.263	-80,7
5059000	PIELES Y OTROS PART. DE AVES,	7.811	1.700	3.248	91,0
27111900	LOS DEMÁS GASES DE PETRÓLEO E	13.392	4.367	3.247	-25,6
84313910	PARTES MAQ. Y APAR. ELEV. O TRAS	5.922	1.668	3.241	94,3
40012900	LOS DEMÁS CAUCHOS NATURALES EN	6.467	2.086	3.239	55,3
62019211	CASACA PARA HOMBRES, DE ALGODÓ	4.040	2.498	3.237	29,6
83099090	LOS DEMÁS TAPONES, TAPAS, SOBR	8.774	2.888	3.234	12,0
48184090	COMPRESAS Y TAMPONES HIGIÉNICO	6.334	2.082	3.229	55,1
84189990	LAS DEMÁS PART. DE MATERIALES,	14.394	6.025	3.221	-46,5
72142000	BARRAS HE S/ALEAR, CMUESCAS O	4.932	1.691	3.206	89,6
49019939	LOS DEMÁS LIBROS DE LITERATURA	11.078	3.131	3.205	2,4
38082010	FUNGICIDAS ACOND. VTA POR MENO	12.701	2.743	3.183	16,1
39201010	LAS DEMÁS PLACAS DE POLÍMEROS	11.498	3.911	3.181	-18,7
59021000	NAPAS TRAMADAS PARA NEUMÁTICOS	9.139	3.437	3.180	-7,5
30042010	MEDICAMENTOS CON OTROS ANTIBIÓ	10.963	4.014	3.172	-21,0
73084000	MAT. ANDAMIAJE, ENCOFRADO, APEO	9.971	2.740	3.170	15,7
87083990	LOS DEMÁS FRENSOS Y SERVOFRENSOS	8.032	2.655	3.158	19,0
64031910	CALZADO P/CABALGATA, GOLF, MONTA	10.207	2.980	3.147	5,6
84138100	LAS DEMÁS BOMBAS PARA LÍQUIDOS	9.247	3.147	3.142	-0,2
11071000	MALTA (DE CEBADA U OTROS CEREA	5.352	1.304	3.141	140,9
84821010	RODAMIENTOS DE BOLAS RADIALES	8.468	2.889	3.132	8,4
49019920	LOS DEMÁS LIBROS ACADÉMICOS, C	7.492	2.849	3.131	9,9
39249000	LOS DEMÁS ART. DE USO DOM. Y D	6.013	1.562	3.127	100,2
61112000	PRENDAS Y COMPL. VESTIR, DE PUN	8.763	3.155	3.109	-1,5
18069090	LOS DEMÁS CHOCOLATES Y PREP. A	7.899	3.192	3.105	-2,7
87032319	LOS DEMÁS VEHIC. TRAC 4R., E.C	7.301	1.667	3.096	85,7
86011000	LOCOMOTORAS Y LOCOTRACTORES, D	20.515	3	3.088	+
84834022	REDUCTORES DE VELOCIDAD	6.140	2.442	3.072	25,8
23080000	LAS DEMÁS MAT. Y DESPERD. VEG.,	3.625	1.326	3.071	131,6
85389090	LAS DEMÁS PARTES DE LOS APARAT	8.988	3.130	3.051	-2,5
29011000	HIDROCARBUROS ACÍCLICOS, SATUR	1.319	181	3.044	+
84811000	VALVULAS REDUCTORAS DE PRESION	8.268	2.631	3.039	15,5
84295190	LAS DEMÁS CARGADORAS Y PALAS C	4.260	1.362	3.030	122,4
87053090	LOS DEMÁS CAMIONES DE BOMBEROS	2.295	2.276	3.027	33,0
17049030	CARAMELOS	10.443	3.692	3.015	-18,3
85299090	LAS DEMÁS PART. DESTINADAS DE	15.345	7.906	3.014	-61,9
72123000	PDTOS LAM. HE O ACERO, S/ALEAR,	8.288	1.578	3.010	90,8
32041700	COLORANTES PIGMENTARIOS Y PREP	6.886	2.495	3.003	20,4
59113200	TELAS, FIELTRO SIN FIN TIPOS D	9.439	4.032	2.978	-26,2
85044010	FUENTES DE PODER P/MAQUINAS PR	9.450	3.878	2.977	-23,2
85252020	RADIORECEPTORES (TRANSCPTORES	8.121	2.639	2.973	12,7
76071100	HOJAS Y TIRAS DELG. DE AL, ESP	10.905	3.872	2.971	-23,3
27131100	COQUE DE PETRÓLEO SIN CALCINAR	5.456	1.983	2.971	49,9
61099021	T-SHIRTS Y CAMISETAS DE PUNTO,	8.767	2.121	2.971	40,0
84419000	PARTES DEMÁS MAQ. P/TRABAJO PA	5.702	1.729	2.959	71,1
84264100	LAS DEMÁS MAQ. Y APAR., AUTOP	18.530	4.284	2.953	-31,1

(*) La selección corresponde a los 600 productos principales ordenados por monto para el período enero-abril 2003.

(+) Variación superior o igual a 1.000%.

PRINCIPALES PRODUCTOS EXPORTADOS POR CHILE (*)
(Miles de US\$ fob)

(Continuación)

Código	Producto	2002	ENERO-ABRIL		
			2002	2003	%Var 03/02
48191010	CAJAS DE CARTÓN CORRUGADO	2.493	1.396	1.459	4,5
18069020	CHOCOLATES SIN RELLENOS, ENFO	7.038	2.670	1.438	-46,2
20098060	JUGO DE CIRUELA SIN FERM. Y SI	2.690	526	1.425	171,1
21050020	FELADOS, INCLUSO CON CACAO, A	6.352	2.704	1.415	-47,7
39233040	PREFORMAS DE POLITEREFALATO D	5.302	2.245	1.411	-37,2
73121010	CABLES 1-80 MM.DÍAMET, ALAMBR	2.493	628	1.408	124,3
44170010	HERRAMIENTAS DE MADERA	4.107	1.156	1.407	21,7
5040010	TRIPAS SALADAS O EN SALMUERA	3.171	1.063	1.398	31,5
8119030	MELOCOTONES, SIN COCER O COC.,	1.795	1.160	1.392	20,1
2023090	LAS DEMÁS CARNES DE BOVINOS DE	2.316	376	1.370	263,9
87019019	LOS DEMÁS TRACTORES DE RUEDAS	-	-	1.369	+
41071200	CUEROS SEC. Y PIELES ENT, APER	4.675	1.144	1.358	18,7
22042113	VINO BLANCO MEZCLAS, CAPACIDAD	2.637	749	1.347	79,7
56039490	LAS DEMÁS TELAS SIN TEJER, REC	4.598	1.475	1.347	-8,7
73101010	BARRILES, TAMB. Y BIDONES FUND	1.966	936	1.340	43,2
69109030	TAZAS DE RETRETES, EXCEPTO DE	5.340	1.751	1.338	-23,6
3037111	SARDINA ENTERA CONG, EXCLUIDO	2.011	648	1.333	105,8
44089020	HOJAS PARA CHAPADO Y CONTRACHA	3.160	1.300	1.323	1,8
12091000	SEMILLA DE REMOLACHA AZUCARERA	660	217	1.305	500,5
41021000	CUEROS Y PIELS EN BRUTO DE OV	2.200	1.083	1.300	20,0
22043011	LOS DEMÁS MOSTOS CONCENTRADOS	805	106	1.299	+
25289010	ULEXITA NATURAL	3.890	1.368	1.293	-5,5
48051900	LOS DEMÁS PAPELES Y CARTONES P	5.059	73	1.290	+
84181013	COMB. REFRIG.Y CONG., COMPRESIÓ	5.099	1.442	1.275	-11,6
44032011	MADERA PARA PULPA DE PINO RADI	5.673	899	1.266	40,9
28276010	YODURO DE SODIO	1.108	6	1.259	+
41041900	LOS DEMÁS C. YP. CURTIDOS DE	2.953	1.152	1.255	9,0
62031110	TRAJES (AMBOS O TERNOS) DE LAN	3.350	1.795	1.249	-30,4
30042010	MEDICAMENTOS CON OTROS ANTIBIÓ	3.887	1.296	1.241	-4,2
84749090	LAS DEMÁS PART.MAQ.Y APP/TRAB	3.593	1.579	1.233	-21,9
72142000	BARRAS FE SIALEAR CMIUESCAS O	3.653	757	1.205	59,3
83024290	LAS DEMÁS GUARNICIONES, HERRAJ	2.860	549	1.200	118,6
84714190	LOS DEMÁS COMPUTADORES DIGIT,	2.819	924	1.172	26,9
19041000	PRODUCTOS DE CEREALES, OBTENID	4.796	1.379	1.153	-16,4
94033020	ESTANTERIAS DE MADERA, DEL TIP	3.496	1.065	1.143	7,2
84139100	PARTES DE BOMBAS PARA LÍQUIDOS	4.261	1.255	1.138	-9,3
69109040	ESTANQUES, EXCEPTO DE PORCELAN	4.755	1.326	1.135	-14,4
39174090	LOS DEMÁS ACCESORIOS DE TUBERÍ	2.987	533	1.128	111,7
39231010	CAJAS DE PLÁSTICO	4.669	1.862	1.127	-39,5
33021000	MEZCLAS SUST. ODRIFERAS, USAD	4.229	1.437	1.127	-21,6
44102100	TABLEROS O. ST. BOARD Y WAFERB	1.364	155	1.125	624,6
52094100	TEJIDOS HIL. COLORES, C. ALGODÓN	3.188	433	1.125	159,7
3056920	TRUCHAS SALADAS SIN SECAR NIA	5.122	2.248	1.121	-50,1
28299010	YODATO DE POTASIO	3.876	1.473	1.116	-24,2
15171010	MARGARINA, EXC. LA MARG. LIQ.,	4.541	1.336	1.098	-17,8
3021229	LOS DEMÁS SALMONES DEL ATLÁNTI	4.243	1.321	1.096	-17,0
72042100	DESPERDICIOS Y DESECHOS, DE AC	2.489	534	1.089	104,0
3042080	FILETES DE CONGRIO CONGELADOS	3.501	1.943	1.082	-44,3
3049092	LAS DEMÁS CARNES DE MERLUZA DE	4.542	489	1.076	120,0
41015000	CUEROS Y PIEL ENT. BRUTO, BOVIN	1.617	310	1.075	246,7
12099920	SEMILLAS DE MELÓN PARA SIEMBRA	2.480	807	1.075	33,2
3026951	REINETA ENTERA FR. O REFR., EX	3.725	1.207	1.064	-11,9

(*) La selección corresponde a los 600 productos principales ordenados por monto para el período enero-abril 2003.

(+) Variación superior o igual a 1.000%.

PRINCIPALES PRODUCTOS IMPORTADOS POR CHILE (*)
(Miles de US\$ cif)

(Continuación)

Código	Producto	2002	ENERO-ABRIL		
			2002	2003	%Var 03/02
87089390	PARTES DE EMBRAGUES DE VEH. AU	7.242	2.169	2.930	35,1
85365019	LOS DEMÁS INTERRUPTORES PARA U	7.274	3.098	2.922	-5,7
84213110	FILTROS DE ENTRADA DE AIRE PAR	7.970	3.032	2.921	-3,7
85364990	LOS DEMÁS RELEVADORES O RELES,	5.932	1.703	2.917	71,3
48239099	LOS DEMÁS PAPEL, CARTON, GUATA	6.765	2.210	2.895	31,0
62121020	SOSTENES (CORPIÑOS), INCL. DE	11.763	4.092	2.893	-29,3
29224100	LISINA Y SUS ÉSTERES, SALES DE	6.656	2.377	2.866	20,5
84249000	PARTES APAR. MECAN/P/ PROYECTAR	11.067	2.801	2.864	2,3
64029993	LOS DEMÁS CALZADOS PARA MUJER	12.014	3.661	2.859	-21,9
84388010	LAS DEMÁS MAQ. Y APAR. PREP PES	5.533	1.458	2.854	95,8
84413000	MAQUINAS P/ FABRICAR CAJA, TAMB	1.890	669	2.842	324,9
73061000	TUBOS HUECOS, DE HE O ACERO, P/	7.767	2.145	2.841	32,5
47032100	PASTA QUIM. CONIF. SULF. O SOSA	8.357	2.231	2.829	26,8
39233040	PREFORMAS DE POLITEREFALATO D	7.556	2.715	2.826	4,1
84389000	PARTES DE MAQ. Y APAR. PIPREPI	7.853	2.408	2.818	17,0
64039112	BOTIN QUE CUBRA EL TOBILLO, PL	3.475	2.505	2.817	12,4
79011100	CINC EN BRUTO SIN ALEAR, CON U	7.896	2.860	2.806	-1,9
84463000	TELARES, PARA TEJIDOS DE ANCHU	1.482	553	2.792	404,9
84821000	LOS DEMÁS RODAMIENTOS DE BOLAS	7.675	2.155	2.780	29,0
73121010	CABLES 1-80 MM.DÍAMET, ALAMBR	7.494	2.708	2.773	2,4
62092000	PRENDAS Y COMPLEMENTOS DE VEST	5.443	1.998	2.765	38,4
84314320	PARTES UNIDAD PERFORACIÓN O SO	9.056	3.767	2.753	-26,9
40021910	CAUCHO POLIBUTADIENO-ESTIRENO	8.022	2.574	2.745	6,6
40116300	NEUM. NVO. CAUCHO A. REL. PV	2.244	811	2.741	237,9
84179000	PARTES DE HORNOS INDUSTRIALES	3.137	1.206	2.732	126,5
84152000	EQUIPOS AIRE ACOND. PARA VEHIC	3.993	1.400	2.729	94,9
2013090	LAS DEMÁS CARNES DE BOVINOS DE	6.281	1.498	2.729	82,2
85365015	INTERRUPTORES TERMOMAGNÉTICOS	7.104	1.638	2.726	66,4
15162030	ACEITES VEGETALES TOTAL O PARC	1.783	239	2.725	+
62019311	CASACA PARA HOMBRES, DE FIBRAS	3.918	2.599	2.724	4,8
30045010	LOS DEMÁS MEDIC. CON VITAMINAS	8.891	3.098	2.717	-12,3
62019321	PARKAS PARA HOMBRES, DE FIBRAS	2.922	1.861	2.706	45,4
39235090	TAPONES, CAPSULAS Y DEMÁS DISP	5.493	1.065	2.698	153,3
84659990	LAS DEMÁS MAQ. HERR. P/ TRABAJAR	5.093	1.037	2.691	159,5
38081010	INSECTICIDAS ACOND. VTA POR ME	15.229	3.035	2.688	-11,4
37019910	PLACAS METÁLICAS PARA LA PREPA	6.813	2.308	2.679	16,1
37025410	LAS DEMÁS PEL. FOTOG. COLOR ANC	7.446	2.599	2.675	2,9
84859010	AROS DE OBTURACION, RETENES	6.856	2.325	2.662	14,5
90213900	LOS DEMÁS ARTICULOS Y APARATOS	6.419	1.562	2.659	70,2
85281210	AP. REC. TV, INCL. CIR. RADIO	13.544	2.504	2.654	6,0
55032000	FIBRAS DE POLIESTER, DISCONTIN	7.447	2.129	2.653	24,6
62064011	CAMISAS, BLUSAS, DE FIBRAS SIN	5.931	2.220	2.648	19,3
64039193	LOS DEMÁS CALZADOS, PLANTILLA	2.122	1.109	2.647	138,7
62053011	CAMISAS DE FIBRAS SINTÉTICAS D	9.300	2.348	2.628	11,9
55013000	CABLES ACRÍLICOS O MODACRÍLICO	6.638	2.047	2.617	27,9
86080000	MATERIAL FLUO V. FERREA- APAR	2.014	129	2.615	+
85211020	LOS DEMÁS VIDEO REC. IMAGEN SO	10.468	2.348	2.608	11,1
84831090	LOS DEMÁS ARBOLES DE TRANSMISI	5.514	1.816	2.600	43,2
33061000	DENTÍFRICOS	7.170	2.056	2.594	26,2
62063000	CAMISAS, BLUSAS Y CAMISERAS DE	6.107	1.888	2.589	37,2
84199000	PARTES DE APAR. Y DISPOSITIVOS	8.133	2.654	2.577	-2,9
40169910	ARTICULOS PARA USOS TÉCNICOS D	7.931	2.353	2.576	9,5

PRINCIPALES PRODUCTOS EXPORTADOS POR CHILE (*)
(Miles de US\$ fob)

(Continuación)

Código	Producto	2002	ENERO-ABRIL		
			2002	2003	%Var 03/02
38029010	MATERIAS MINERALES NATURALES A	2.949	625	1.058	69,3
18069010	CHOCOLATES RELLENOS, EN FORMAS	3.468	750	1.053	40,4
54072000	TEJIDOS FABRICADOS CON TIRAS O	3.789	581	1.049	80,6
85179050	LAS DEMÁS PARTES, INCL. PLACA F	11	-	1.043	+
48010020	PAPEL PRENSA EN HOJAS	2.279	667	1.037	55,5
16059010	ERIZOS DE MAR PREPARADOS O CON	16.373	403	1.034	156,4
21011110	CAFÉ INSTANTÁNEO, SIN AROMATIZ	5.329	967	1.032	6,8
16059040	LOCOS PREPARADOS O CONSERVADOS	5.466	634	1.031	62,5
44160020	DUELAS DE MADERA	690	208	1.031	395,4
28070000	ÁCIDO SULFÚRICO, OLEUM	2.132	109	1.008	824,3
38082090	LOS DEMÁS FUNGICIDAS ACOND. VE	2.671	637	1.008	58,1
9023000	TÉ NEGRO (FERM.) Y TÉ PARCIALM	4.312	1.152	1.005	-12,7
30043910	LOS DEMÁS MEDIC. C/ HORM. U OT	3.723	1.293	1.000	-22,6
84118100	LAS DEMÁS TURBINAS DE GAS DE P	680	181	1.000	452,2
33030000	PERFUMES Y AGUAS DE TOCADOR	3.673	1.221	989	-19,1
84314990	LAS DEMÁS PART. DE MÁQ. O APA	1.106	276	983	255,5
39199010	LAS DEMÁS PLACAS, ..., PELIC. A	1.216	951	982	3,2
16051022	CENTOLLA CONSERVADA EN RECIPIE	2.935	852	974	14,3
28331100	SULFATO DE SODIO	2.931	1.000	969	-3,1
55151320	LOS DEMÁS TEJ. FDISC. POLI. C/	2.961	599	957	59,8
85092000	ENCERADORAS DE PISO, CON MOTOR	2.956	1.130	956	-15,4
27111900	LOS DEMÁS GASES DE PETRÓLEO E	755	-	953	+
48030010	PAPEL DEL TIPO ÚTILIZADO PARA	1.241	118	952	707,7
12119020	ORÉGANO, FR. O SECO, INCL. COR	3.416	1.424	947	-33,5
19053200	BARQUILLOS Y OBLEAS, INCL. REL	4.686	1.949	946	-51,4
16051012	JAIBAS CONSERVADAS CONGELADAS	3.460	1.082	928	-14,3
1019011	CABALLOS DE CARRERA VIVOS	2.427	1.445	923	-36,1
70052190	LOS DEMÁS VIDRIOS SI ARMAR, COLO	1.753	462	919	99,1
19053100	GALLETAS DULCES (CON ADICIÓN D	3.831	1.481	916	-38,1
3041041	FILETES DE MERLUZA COMÚN FRESC	2.143	737	914	23,9
48045100	LOS DEMÁS PAP. Y CARTONES KRAF	-	-	912	+
44160010	BARRILES, CUBAS, TINAS Y TINAJ	1.969	539	900	67,0
73089000	LAS DEMÁS CONSTRUCC. Y SUS PART	4.369	1.964	897	-54,3
33049990	LAS DEMÁS PREPARACIONES DE BEL	2.637	961	894	-6,9
38082010	FUNGICIDAS ACOND. VTA. POR MEN	4.899	1.039	894	-13,9
76129000	LOS DEMÁS DEPÓSITOS, CISTERNAS	1.663	436	891	104,4
2044210	PALETA DE OVINO SIN DESHUESAR,	1.090	383	890	132,3
62034100	PANTALONES LARGOS C/PETO Y SHO	2.027	927	886	-4,4
85392290	LAS DEMÁS LÁMPARAS INCANDESC.	1.071	73	882	+
30044010	MEDIC. C/ ALCALOIDES O DERIV.	2.432	839	870	3,7
94039020	RESPALDOS PARA CAMAS	3.259	734	870	18,5
16042040	LAS DEMÁS PREPARACIONES Y CONS	1.104	69	868	+
84791000	MÁQ. Y APARAT. PI OBRAS PÚBLICAS	153	93	864	828,1
30041010	MEDIC. C/ PENICIL. O CON ESTR.	2.315	740	861	16,3
62033990	CHAQUETAS (SACOS) DE DEMÁS MAT	473	414	859	107,5
3037919	LAS DEMÁS MEROS CONG., EXCLUID	221	106	858	709,4
10040000	AVENA	1.837	1.171	856	-26,9
51121911	LOS DEMÁS TEJ. LANA PEIN. CONT	1.725	353	852	141,1
12099150	SEMILLAS DE ZAPALLO PARA SIEMB	1.889	214	851	298,0
29181200	ÁCIDO TARTÁRICO.	4.160	951	851	-10,6
84291110	TOPADORAS FRONTALES ("BULLDOZE	1.145	-	848	+
12122050	ALGA LUGA LUGA, FR. O SEC., IN	665	433	845	95,3

PRINCIPALES PRODUCTOS IMPORTADOS POR CHILE (*)
(Miles de US\$ cif)

(Continuación)

Código	Producto	2002	ENERO-ABRIL		
			2002	2003	%Var 03/02
32151191	LAS DEMÁS TINTAS NEGRAS PARA I	6.235	1.404	2.575	83,3
85173010	CENTRALES DE COMPUTACION AUTOM	10.633	2.389	2.569	7,5
85372010	LOS DEMÁS SOPORTES PARA UNA TE	19.616	10.195	2.568	-74,8
62029200	ANORAK, CAZADORAS Y SIMIL., DE	3.670	1.930	2.560	32,7
51191111	HUEVAS Y LECHAS SALMÓN., PAC.,	1.157	967	2.550	163,7
35079090	LAS DEMÁS ENZIMAS Y PREPARACIO	5.845	2.553	2.536	-0,7
62034210	PANTALONES DE ALGODÓN MEZCLIL	7.608	2.102	2.536	20,6
72254000	LOS DEMÁS PROD. LAM. ACERO CALIE	8.290	3.922	2.534	-38,4
85231300	CINTAS MAGNÉTICAS, DE ANCHURA	6.701	2.409	2.529	5,0
73064000	LOS DEMÁS TUBOS Y PERF. HUECOS,	4.543	1.225	2.528	106,4
42022210	BOLSOS DE MANO CON LA SUP. EXTE	6.115	1.639	2.527	54,2
84381020	MAQUINAS Y APARATOS PARA LA FA	114	94	2.526	+
85311090	LOS DEMÁS AVISADOR. ELECT. PROT	7.938	2.550	2.523	-1,1
72101200	PROD. LAMINADO HE, ESTANADOS,	8.766	5.173	2.523	-51,2
29291010	2,4-DISOCIANATO DE TOLUENO (TD	6.323	2.200	2.519	14,5
85254010	VIDEOCÁMARAS, INCLUIDAS LAS DE	7.270	1.670	2.513	50,5
22083010	WHISKY, DE ENVEJECIMIENTO <= A	10.908	2.398	2.512	4,8
7134000	LENTEJAS SECAS DESV., AUNQUE	5.809	1.575	2.505	59,1
84136000	LAS DEMÁS BOMBAS VOLUMÉTRICAS	7.093	2.244	2.504	11,6
85167900	LOS DEMÁS APARATOS ELECTROTÉRMI	5.410	1.403	2.502	78,3
85162900	LOS DEMÁS APAR. ELECTR. PICAL	4.593	2.870	2.492	-13,2
70122999	LOS DEMÁS ART. DE VIDRIO PARA	7.752	1.634	2.477	51,6
62046210	PANTALONES DE ALGODÓN MEZCLIL	5.747	1.910	2.474	29,6
85178090	LOS DEMÁS APARATOS DE TELEFONÍ	9.502	2.263	2.473	9,3
84418000	LAS DEMÁS MÁQ. Y APAR. PI TRAB.	6.812	4.291	2.466	-42,5
62113300	LAS DEMÁS PRENDAS DE VESTIR HO	4.544	1.923	2.458	27,8
48115900	LOS DEMÁS PAPEL. Y CARTON. REC	4.109	1.040	2.450	135,6
84281091	ASCENSORES CON CABINA Y CONTRA	6.261	2.336	2.449	4,9
84213990	LOS DEMÁS APARATOS PARA FILTRA	9.492	1.433	2.446	70,6
19041000	PRODUCTOS DE CEREALES, OBTENID	7.707	2.087	2.433	16,6
84833020	BUJES SIN LOS RODAMIENTOS INCO	5.089	1.580	2.425	53,5
84807100	MOLDES PICAUCHO O PLAST, PIMOL	6.230	1.832	2.405	31,3
37011000	PLACAS Y PELICULAS PLANAS, PAR	5.835	1.779	2.403	35,1
87041010	VOLQUETES AUTOM. PIUSAR FUERA	3.024	54	2.402	+
87033390	LOS DEMÁS VEH. E. COMPRESIÓN, M	7.523	2.125	2.400	12,9
84839000	RUEDAS DENTADAS Y ÓRG. ELEM. TRA	7.710	2.638	2.395	-9,2
90183910	CATÉTERES	5.675	1.419	2.374	67,3
85023930	LOS DEMÁS GRUPOS ELECTROGENOS,	2.246	2.246	2.373	5,7
84859090	LAS DEMÁS PART. MÁQ. O APAR. SI/	7.600	2.330	2.372	1,8
29242910	ASPARTAME; (N_L_ALFA-ASPARTIL-	6.042	1.647	2.371	43,9
72193300	PROD. ACERO INOXIDABLE, A>=A6	5.125	1.526	2.366	55,0
27101992	SOLVENTES MEZCLAS HIDROCAR. PA	5.306	1.720	2.365	37,5
84223010	MAQUINAS LLENAR, CERRAR, TAPAR	8.248	2.713	2.360	-13,0
96032100	CEPILLOS DE DIENTES, INCLUSO P	4.767	1.639	2.342	43,0
48092010	PAPEL AUTOCOPIA, EN ROLLOS U H	7.108	3.072	2.341	-23,8
55095330	LOS DEMÁS HIL. FDISC. POLIEST.	10.587	2.678	2.337	-12,7
35051000	DEXTRINA Y DEMÁS ALMIDONES Y F	5.595	1.887	2.336	23,8
85243990	LOS DEMÁS DISCOS LASER GRABADO	4.026	792	2.321	193,1
49019911	LIBROS ESCOLARES PARA ENSEÑANZ	4.201	2.929	2.318	-20,9
73218110	LOS DEMÁS APARATOS NO ELECTRIC	2.306	1.135	2.315	103,9
29071100	FENOL (HIDROXIBENCENO) Y SUS S	4.651	739	2.310	212,6
84772000	MAQUINAS EXTRUSORAS.	19.558	12.834	2.308	-82,0

(*) La selección corresponde a los 600 productos principales ordenados por monto para el período enero-abril 2003.

(+) Variación superior o igual a 1.000%.

PRINCIPALES PRODUCTOS EXPORTADOS POR CHILE (*)
(Miles de US\$ fob)

(Continuación)

Código	Producto	2002	ENERO-ABRIL		
			2002	2003	%Var 03/02
3061421	CENTOLLA CONGELADA	9.550	697	845	21,1
3061423	CENTOLLÓN CONGELADO	3.321	1.129	842	-25,4
84191100	CALENTADORES DE AGUA DE CALENT	5.411	1.765	840	-52,4
84295190	LAS DEMÁS CARGADORAS Y PALAS C	-	-	839	+
70052920	LOS DEMÁS VIDRIOS SI ARMAR. VID	2.047	469	839	79,1
94035090	LOS DEMÁS MUEBLES MADERA TIPO	3.695	1.483	838	-43,5
95040090	LAS DEMÁS PEPTONAS Y DERIV. Y	2.012	527	833	58,0
30045010	LOS DEMÁS MEDIC. CON VITAMINAS	2.195	777	831	7,0
48059100	LOS DEMÁS PAPEL. Y CARTÓN., RO	790	326	831	155,1
48202010	CUADERNOS CON UN LADO SUP. A2	3.830	1.363	830	-39,1
8093090	GRÑONES (MELOCOTONES), FRESCO	4.075	3.997	829	-79,2
8062090	LAS DEMÁS PASAS, EXCEPTO MOREN	5.263	618	828	34,0
22030000	CERVEZA DE MALTA	1.319	323	822	154,3
23099090	LAS DEMÁS PREP. DEL TIPO ÚTILI	1.774	781	821	5,1
22042119	LOS DEMÁS VINOS BLANCOS CON DE	3.861	1.612	817	-49,3
20059090	LAS DEMÁS HORTAL., CONSERV. SI	2.531	716	816	14,0
84717010	UNIDADES DE MEMORIA DE DISCO	1.821	533	815	52,8
3074990	JIBIAS, GLOBITOS, CALAMARES Y	1.970	393	815	107,1
34052000	ENCAUTICOS Y PREP. SIM. PARAC	1.168	220	808	268,2
35061020	PROD. ÚTILIZ. COMO COLAS O ADH	1.111	218	806	269,8
76072010	HOJAS Y TIRAS DEL G. COMPLEJO A	1.004	458	798	74,3
19019011	DULCE DE LECHE (MANJAR), CONT.	3.960	1.343	795	-40,8
16023210	TROZOS PREP., SAZONADOS O COND	1.197	60	791	+
62033100	CHAQUETAS (SACOS) DE LANA O PE	1.462	430	790	83,6
2071430	DESPOJOS DE GALLO O GALLINA,	1.106	526	783	48,8
55151130	LOS DEMÁS TEJ. FDISCONT. POLIÉ	1.722	211	780	270,6
17041090	LOS DEMÁS CHICLES Y GOMAS DE M	2.707	917	779	-15,1
27101190	LOS DEMÁS ACEITES LIVIANOS (LI	588	-	777	+
84181012	COMB. REFRIG. Y CONG., COMPRESIÓ	1.142	217	776	257,3
20079921	PREPARACIONES DE PULPA DE ALBA	1.360	646	773	19,5
44151010	CAJAS DE MADERA	2.237	680	772	13,6
19011090	LAS DEMÁS PREP. ALIM. INFANTIL	3.912	1.225	769	-37,2
49019939	LOS DEMÁS LIBROS DE LITERATURA	1.506	485	759	56,5
3026931	JUREL ENTERO FR. O REFR., EXCL	3.074	883	759	-14,1
84193900	LOS DEMÁS SECADORES	828	259	758	193,1
28273920	CLORURO DE COBRE (CUPROSO)	2.283	719	758	5,4
49029090	LAS DEMÁS PUBL. PERIÓDICAS, IM	2.977	1.346	754	-44,0
38249099	LOS DEMÁS PROD. QUÍMICOS O PRE	2.208	712	752	5,6
48103200	PAPEL Y CARTÓN KRAFT, EXC. PIF	931	-	751	+
20086019	LAS DEMÁS CEREZAS CONSERVADAS	2.932	1.487	748	-49,7
49111090	LOS DEMÁS IMPRESOS PUBLICITARI	1.953	524	740	41,2
38249049	LAS DEMÁS PREPARACIONES PARAL	3.111	939	734	-21,9
12099930	SEMILLAS DE SANDÍA PARA SIEMBR	1.938	544	733	34,6
6031010	FLORES Y CAPULLOS DE LILIUM CO	2.275	1.255	733	-41,6
16052011	CAMARÓN NAILON CONSERV. EN REC	1.755	594	732	23,2
16059030	MACHAS PREPARADAS O CONSERVADA	164	98	720	636,4
58071010	ETIQUETAS TEJIDAS	2.116	520	717	37,9
15159010	ACEITE DE ROSA MOSQUETA Y SUS	1.164	471	716	52,1
39241000	VAJILLA Y DEMÁS ARTÍCULOS PARA	1.753	569	714	25,6
29151210	FORMATO DE SODIO	1.649	540	713	32,0
94042990	LOS DEMÁS COLCHONES DE OTRAS M	917	475	709	49,3
35069120	LOS DEMÁS ADFESIVOS DE POLÍMER	1.885	366	706	92,9

(*) La selección corresponde a los 600 productos principales ordenados por monto para el período enero-abril 2003.

(+) Variación superior o igual a 1.000%.

PRINCIPALES PRODUCTOS IMPORTADOS POR CHILE (*)
(Miles de US\$ cif)

(Continuación)

Código	Producto	2002	ENERO-ABRIL		
			2002	2003	%Var 03/02
10064000	ARROZ PARTIDO	2.355	568	2.307	306,2
48041910	LOS DEMÁS PAPELES PARA CARAS (5.607	2.763	2.307	-16,5
85371040	APARATOS MANDO C/MEMORIA PROGR	3.028	1.509	2.302	52,6
84399900	PARTES DE MAQ. Y APAR. P/ FABR.	9.496	5.206	2.298	-55,9
33059090	LAS DEMÁS PREPARACIONES CAPILA	6.696	2.221	2.294	3,3
34039900	LAS DEMÁS PREP. LUBRICANTES, A	4.362	1.424	2.288	60,7
39235010	TAPAS DE PLÁSTICO	9.013	2.695	2.282	-15,3
85353029	INTERRUPTORES PARA UNA TENSIÓN	11.719	813	2.278	180,4
84181013	COMB. REFRIG. Y CONG., COMPRESIÓ	5.439	1.443	2.273	57,5
84068200	LAS DEMÁS TURBINAS DE VAPOR D	5.128	2.633	2.271	-13,8
84081090	LOS DEMÁS MOT. EMBOLO ENCENDID	5.117	1.374	2.271	65,3
84501112	MÁQUINAS LAVAR ROPA AUTOM. C/TA	5.518	1.820	2.270	24,7
84099190	LAS DEMÁS PART. IDENTIF. COMO	6.750	2.127	2.268	6,6
84292010	MOTONIVELADORAS	7.563	1.591	2.258	41,9
33029010	LAS DEMÁS MEZCLAS SUST. ODORÍF	6.054	2.265	2.255	-0,4
70109020	BOTELLAS DE VIDRIO PARA BEBIDA	1.844	248	2.255	808,1
84148010	TURBOCARGADORES Y SUPERCARGADO	5.628	1.276	2.249	76,2
76149000	LOS DEMÁS CABLES, TRENZAS Y SIM	16.146	2.473	2.232	-9,8
87054090	LOS DEMÁS CAMIONES-HORMIGONERA	2.538	647	2.229	244,5
84435100	MÁQUINAS PARA IMPRIMIR POR CHO	3.083	639	2.227	248,6
84068110	LAS DEMÁS TURBINAS VAPOR POT>	-	-	2.226	+
33029020	LAS DEMÁS MEZCLAS DE SUST. ODO	4.751	1.456	2.220	52,5
11090000	GLUTEN DE TRIGO, INCLUSO SECO	4.688	1.891	2.217	17,2
4022118	LECHE EN POLVO, SIN AZÚCARNI	3.093	713	2.206	209,4
42029220	LOS DEMÁS CONTINENTES, CON LA	8.286	3.302	2.202	-33,3
18040000	MANTECA, GRASA Y ACEITE DE CAC	5.384	1.514	2.188	44,5
39201020	LAS DEMÁS PLACAS DE POLÍMEROS	7.258	4.212	2.185	-48,1
29304000	METIONINA	4.334	1.558	2.183	40,1
60063200	LOS DEMÁS TEJIDOS DE PUNTO, DE	3.483	1.677	2.182	30,1
27040000	COQUE Y SEMICOQUE DE HULLA. L	976	964	2.181	126,2
62034311	PANTALONES LARGOS, DE FIBRAS	6.919	2.469	2.179	-11,7
22071000	ALCOHOL ETÍLICO SIN DESNAT., G	5.673	1.740	2.170	24,7
34021120	AGENTES ANIÓNICOS, LAURIL ÉTER	4.842	1.448	2.165	49,5
32151991	LAS DEMÁS TINTAS P/ IMPRESORA	8.425	2.476	2.162	-12,7
87059090	LOS DEMÁS VEHÍCULOS AUTOMOVILE	6.195	1.570	2.153	37,1
39095000	POLIURETANOS EN FORMAS PRIMARI	7.493	2.608	2.150	-17,5
33074900	LAS DEMÁS PREPARACIONES DE PER	5.814	2.026	2.147	6,0
87033190	LOS DEMÁS VEH. E. COMPRESIÓN, M	1.521	310	2.144	592,2
25070000	CAOLIN Y DEMÁS ARCILLAS CAOLIN	5.064	2.053	2.143	4,4
39023000	COPOLÍMEROS DE PROPILENO, EN F	5.370	1.318	2.140	62,4
84272016	MONTACARGA CARGA FRONTAL C/MOT	12.010	5.245	2.136	-59,3
84073400	MOTOR EMBOLO (PISTON) ALTERNAT	12.410	3.979	2.134	-46,4
76169999	LAS DEMÁS MANUFACTURAS DE ALUM	5.842	1.953	2.133	9,2
62043300	CHAQUETAS (SACOS), DE FIBR. SI	3.521	2.224	2.131	-4,2
39039010	POLIESTIRENO DE ALTO IMPACTO,	6.416	1.961	2.124	8,3
37079090	LAS DEMÁS PREP. QUÍMICAS USO F	4.779	1.395	2.108	51,1
56081110	REDES PARA LA PESCA, DE MATERI	4.596	1.376	2.105	53,0
37079010	POLVO IMPRESOR PARA FOTOCOPIAD	6.440	2.080	2.103	1,1
39072020	POLIÉTER-POLIÓLES, EN FORMAS P	5.971	2.101	2.099	-0,1
84193210	SECADORES, PARA LA MADERA	2.658	971	2.097	115,9
84833010	COJINETES SIN LOS RODAMIENTOS	5.833	1.949	2.096	7,6
58012200	TERCIOPELO Y FELPA ALGODON, PO	7.048	4.409	2.096	-52,5

PRINCIPALES PRODUCTOS EXPORTADOS POR CHILE (*)
(Miles de US\$ fob)

(Continuación)

Código	Producto	2002	ENERO-ABRIL		
			2002	2003	%Var 03/02
28332500	SULFATO DE COBRE	2.226	670	706	5,2
2023020	CUARTOS TRASEROS DE BOVINOS, D	469	6	700	+
17049030	CARAMELOS	5.442	1.200	698	-41,8
2064910	MANOS Y PATAS COMESTIBLES DE P	1.086	184	695	277,8
49111010	CATÁLOGOS COMERCIALES	1.617	289	695	140,4
33012400	ACEITES ESENCIALES DE PIPERITA	603	520	694	33,5
2064990	LOS DEMÁS DESPOJOS COMESTIBLES	2.189	897	692	-22,8
82071390	LOS DEMÁS ÚTILES PIPERFORAC.O	910	186	692	271,9
73084000	MATANDAMIAJE, ENCOFRADO, APEO	1.002	553	688	24,3
73239900	LOS DEMÁS ART. USO DOMÉSTICO Y	2.402	779	686	-12,0
44113100	TABLEROS FIBRAS DENS. >0.35 <=	6.024	3.909	682	-82,6
12099170	SEMILLAS DE BRÓCOLI PARA SIEMB	1.440	514	680	32,3
78060000	LAS DEMÁS MANUFACTURAS DE PLOM	992	335	678	102,0
18069090	LOS DEMÁS CHOCOLATES Y PREP.A	1.849	457	670	46,8
38081010	INSECTICIDAS ACOND. VTA. PORM	2.204	489	670	36,9
3041011	FILETES DE ALBACORA, FRESCOS O	4.734	678	669	-1,3
48182010	PAÑUELOS DE PASTA DE PAPEL	1.557	385	667	72,9
69021000	LADRILLOS Y SIMIL. CERÁMICOS P/	1.249	166	664	299,9
84749010	PARTES COLADAS O MOLDEADAS, DE	4.679	1.359	662	-51,3
39079100	LOS DEMÁS POLIÉSTERES NO SATUR	2.077	783	660	-15,7
22042130	LOS DEMÁS VINOS CONDEN. DE OR	2.187	933	652	-30,2
3055910	ALETAS DE TIBURÓN SECAS, INCLU	2.118	492	651	32,4
85243110	DISCOS LÁSER GRAB.P/REPRODUCI	10.496	950	649	-31,7
84733090	LAS DEMÁS PARTES Y ACCESORIOS	1.197	243	645	165,9
69109050	FREGADEROS, LAVABOS Y PEDESTAL	2.358	859	643	-25,2
85445910	LOS DEMÁS CONDUCTORES ELECTR.	2.280	721	639	-11,5
84314390	LAS DEMÁS PARTES MÁQ.PERFORACI	1.525	480	637	32,7
55151120	LOS DEMÁS TEJIDOS F.DISCONT.PO	1.968	1.209	636	-47,4
3049045	LAS DEMÁS CARNES DE MERLUZA DE	1.655	421	627	49,1
19021990	LAS DEMÁS PASTAS ALIMENTICIAS	2.416	705	627	-11,1
72299000	ALAMBRE DE LOS DEMÁS ACEROS AL	1.856	580	624	7,6
3055990	LOS DEMÁS PESCADOS SECOS, INCL	674	134	623	364,9
74092100	CHAPAS Y TIRAS DE ALEAC. CU-ZN	295	55	617	+
20059010	PIMIENTOS PREPARADOS O CONSERV	1.160	237	617	160,4
2023010	CUARTOS DELANTEROS DE BOVINOS,	726	35	614	+
8119010	ARÁNDANOS, SIN COCER O COC. C	649	320	614	92,1
28419010	PERRENATO DE AMONIO	1.101	-	614	+
12099180	SEMILLAS DE PEPINO PARA SIEMBR	2.280	184	612	232,2
18063110	CHOCOLATES RELLENOS CON PASTAS	2.866	1.305	609	-53,3
64041910	ZAPATOS Y SANDALIAS, SUELA DE	174	48	606	+
3056300	ANCHOAS SALADAS, SIN SECAR N/A	1.113	589	605	2,7
3031910	LOS DEMÁS SALMONES DEL PACÍFIC	2.286	1.968	604	-69,3
12010010	HABAS DE SOJA, INCLUSO QUEBRAN	793	642	600	-6,6
3032130	TROZOS DE TRUCHAS CONG., EXCLU	1.436	997	600	-39,8
8091000	ALBARICOQUES (DAMASCOS, CHABAC	4.410	1.891	598	-68,4
96039090	ESCOBA MECAN. USO MANUAL, P/INC	1.258	474	598	26,2
16041500	CABALLAS ENTERAS O EN TROZOS,	1.379	233	594	154,5
85421000	TARJETAS PROVISTAS DE UN CIRCU	2.410	858	594	-30,8
7104000	MAÍZ DULCE, INCLUSO COCIDO, CO	1.500	553	591	6,9
84282000	APARATOS ELEVADORES O TRANSPOR	956	688	590	-14,1
20098090	LOS DEMÁS JUGOS FRUTAS Y HORT	6.200	796	590	-25,9
3037812	MERLUZA COMÚN DESCAB. Y EVISC.	2.918	480	589	22,5

PRINCIPALES PRODUCTOS IMPORTADOS POR CHILE (*)
(Miles de US\$ cif)

(Continuación)

Código	Producto	2002	ENERO-ABRIL		
			2002	2003	%Var 03/02
96081010	BOLIGRAFOS DESECHABLES	4.953	1.731	2.086	20,5
31054000	DIHIDROGENOORTOFOSFATO DE AMON	17.927	3.686	2.082	-43,5
64039113	BOTIN QUE CUBRA EL TOBILLO, PL	2.492	1.960	2.078	+
69120020	VAJILLAS Y ART.USO DOMESTICO,	6.868	2.023	2.078	2,7
15179090	LAS DEMÁS PREP. ALIM. DE GRASA	2.088	639	2.078	225,1
84304190	LAS DEMÁS MÁQUINAS DE SONDEO O	8.620	2.190	2.076	-5,2
20041000	PATATAS PREP. O CONSERV. (EXC.	6.527	2.284	2.074	-9,2
86090000	CONTENEDORES EQUIPADOS P/UNO O	5.003	1.090	2.072	90,0
38081090	LOS DEMÁS INSECTICIDAS ACOND.	10.636	2.934	2.071	-29,4
84841000	JUNTAS O EMPAQUETADURAS METALO	5.542	1.688	2.070	22,6
84223090	LAS DEMÁS MÁQ. Y APAR. LLENAR,	5.251	1.402	2.069	47,6
61091012	T-SHIRTS Y CAMISETAS PUNTO ALG	10.280	1.705	2.065	21,1
86021000	LOCOMOTORAS DIESEL-ELECTRICAS.	-	-	2.063	+
85091010	ASPIRADORAS, CON MOTOR ELECTRI	6.928	2.259	2.058	-8,9
44071090	LAS DEMÁS MADERAS ASERRADAS DE	9.037	4.676	2.053	+
85175010	MODEMS PARA MÁQ. PROCESADORAS D	11.960	3.765	2.051	-45,5
69089090	LAS DEMÁS PLACAS Y BALDOSAS DE	4.056	985	2.049	108,0
84439000	PARTES DE MÁQUINAS Y APARATOS	5.327	1.847	2.047	10,8
84778000	LAS DEMÁS MÁQ. Y APAR. TRABAJAR	8.495	1.888	2.044	8,2
85392290	LAS DEMÁS LÁMPARAS INCANDESC.	5.108	1.286	2.040	58,6
39204900	LAS DEMÁS PLACAS DE POLÍMEROS	5.319	2.148	2.033	-5,3
69089012	BALDOSAS DE GRES, DE LADO MAYO	5.513	1.630	2.031	24,6
39173210	LOS DEMÁS TUBOS PLÁSTICOS, DE	6.421	2.555	2.020	-21,0
21021000	LEVADURAS VIVAS	4.485	1.796	2.015	12,2
30049020	LOS DEMÁS MEDIC. P/VENTA AL P	4.984	1.671	2.003	19,8
90185000	LOS DEMÁS INSTRUMENTOS Y APARA	4.909	1.254	1.997	59,3
85122030	LOS DEMÁS APAR. ALUMBRADO O SE	6.100	1.726	1.996	15,7
37013000	LAS DEMÁS PLACAS Y PELÍCULAS P	4.250	1.489	1.995	34,1
72193400	PROD. ACERO INOXIDABLE, A3-A6	4.375	1.163	1.994	71,4
85030010	ESTADORES Y ROTORES DE LOS BS	2.456	498	1.990	299,2
71151000	CATALIZADORES EN FORMA DE TELA	6.080	1.822	1.989	9,2
85199910	LECTORES DE DISCOS COMPACTOS	8.641	1.362	1.980	45,4
27101964	GRASAS LUBRICANTES	5.148	2.002	1.980	-1,1
84752900	LAS DEMÁS MÁQUINAS TRABAJAR EN	398	79	1.979	+
61103030	CHALECOS, DE FIBRAS SINTÉTICAS	4.076	2.327	1.966	-15,5
94036090	LOS DEMÁS MUEBLES DE MADERA.	7.225	998	1.965	97,0
87043119	LOS DEMÁS FURGON, M.ÉMBOLO, E.	4.552	984	1.965	99,6
91021100	RELOJ PULSERA, PILAS, INDICADO	8.337	1.874	1.964	4,8
84313990	LAS DEMÁS PARTES DE MÁQUINAS Y	1.468	426	1.957	359,2
39262000	PRENDAS Y COMPLEM. DE VESTIR (4.691	1.435	1.957	36,3
90181200	APARATOS DE DIAGNÓSTICO POR EX	4.936	1.016	1.956	92,6
94054090	LOS DEMÁS APARATOS ELÉCTRICOS	5.825	2.129	1.939	-8,9
62043200	CHAQUETAS (SACOS), DE ALGODÓN,	1.396	758	1.937	155,5
84248900	LOS DEMÁS APAR. MECAN.P/PROYE	3.868	1.379	1.936	40,3
85161010	CALENTADORES ELÉCTRICOS DE AGU	5.933	1.498	1.929	28,7
29291020	DISOCIATO DE 4,4-DIFENILMETA	5.017	1.813	1.927	6,3
35069120	LOS DEMÁS ADHESIVOS DE POLÍMER	4.491	1.638	1.925	17,6
37032000	LOS DEMÁS PAPEL, CARTON Y TEXT	7.441	2.574	1.925	-25,2
84158100	LOS DEMÁS ACONDIC. AIRE C/ EQUI	3.656	1.073	1.920	78,9
32151999	LAS DEMÁS TINTAS DE IMPRIMIR,	702	152	1.914	+
84849000	SURTIDOS, JUNTAS DIST. COMPOSICI	5.704	1.794	1.911	6,5
87088093	AMORTIGUADORES DE SUSP. DE VE	4.431	1.453	1.909	31,4

(*) La selección corresponde a los 600 productos principales ordenados por monto para el período enero-abril 2003.

(+) Variación superior o igual a 1.000%.

PRINCIPALES PRODUCTOS EXPORTADOS POR CHILE (*)
(Miles de US\$ fob)

(Continuación)

Código	Producto	2002	ENERO-ABRIL		
			2002	2003	%Var 03/02
12092200	SEMILLA FORRAJERA DE TRÉBOL PA	1.117	285	588	106,4
84294090	LAS DEMÁS APISONADORAS (APLANA	175	-	580	+
3022911	TURBOTS ENT., FR.O REFR., EXCL	2.024	619	580	-6,4
2090020	TOCINO Y GRASA DE CERDO O AVE	1.512	544	578	6,2
7129020	AJÍ, INCL. EN TROZOS O RODAJAS	1.784	285	574	101,4
84314320	PARTES UNIDAD PERFORACIÓN O SO	2.344	647	571	-11,8
25120000	HARINAS SILICEAS FÓSILES Y DEM	2.391	890	571	-35,9
3042099	LOS DEMÁS FILETES DE PESCADO,	3.909	945	568	-39,8
39211200	LAS DEMÁS PLACAS, LÁMINAS Y TI	1.500	220	564	155,6
19059090	HOSTIAS, SELLOS PARA MEDIC., Y	1.845	73	559	660,9
74199919	LOS DEMÁS COSPELES DE COBRE	3.199	1.349	550	-59,2
21013000	ACHICORIA TOSTADA Y DEMÁS SUCE	1.924	597	549	-8,0
48184010	TOALLAS HIGIÉNICAS DE PASTA DE	1.742	585	548	-6,3
52093200	TEJIDOS ALGODÓN, TEÑIDOS, CONT->	1.948	675	547	-18,9
7112010	ACEITUNAS CONSERVADAS PROVISIO	1.007	358	545	52,3
2071424	ALAS DE GALLO O GALLINA, SIN D	1.360	600	545	-9,3
4069090	LOS DEMÁS QUESOS,	766	75	543	619,6
20081900	LOS DEMÁS C.CÁSCARA Y SEMILLA	2.359	593	542	-8,6
20096110	JUGO DE UVA SIN FERMENTAR, DE	114	77	540	606,1
83099090	LOS DEMÁS TAPONES, TAPAS, SOBR	1.912	1.007	540	-46,4
44121990	LAS DEMÁS MADERAS CONTRACHAPC	825	449	539	20,2
12119090	LAS DEMÁS PLANT., SEMILLAS Y F	1.076	501	538	7,4
70099120	LOS DEMÁS ESPEJES DE VIDRIO, S	1.315	428	535	25,2
85389090	LAS DEMÁS PARTES DE LOS APARAT	1.356	393	532	35,5
69109090	LOS DEMÁS APARATOS DE CERÁM. P	798	240	529	120,8
8119060	UVAS, SIN COCER O COCIDAS, CON	1.430	453	529	16,8
55093100	HIL.CIFBRA DISC. ACRÍL.O MODA	1.374	259	528	103,8
8119020	ALBARICOQUES, SIN COCER O COC.	1.016	890	527	-40,8
85252030	TELÉFONOS MÓVILES	1.623	338	526	55,5
44071090	LAS DEMÁS MADERAS ASERRADAS DE	531	272	521	91,4
59032019	LAS DEMÁS TELAS IMPREGNADAS CO	1.738	517	519	0,3
68131010	GUARNICIONES PARA FRENSOS, ABA	1.142	345	517	50,0
13021910	EXTRACTO DE QUILLAY	2.299	655	517	-21,1
94036090	LOS DEMÁS MUEBLES DE MADERA	3.005	742	516	-30,4
12122080	ALGADURVILLAEAA ANTARCTICA, FR	1.088	583	516	-11,6
9042020	AJÍ SECO, TRITURADO O PULVERIZ	2.323	151	514	239,4
48181010	PAPEL HIGIÉNICO, ACONDICIONADO	1.070	361	514	42,3
3049061	TROZOS DE TRUCHA	2.000	485	507	4,7
8112090	ZARZAMORAS, MORA-FRAMB. Y GROS	2.092	1.396	506	-63,8
12099120	SEMILLAS DE LECHUGA PARA SIEMB	807	289	503	74,0
40101200	CORREAS TRANSPORTADORAS DE CAU	828	342	499	46,2
84182130	REFRIGERADORES DOMEST COMPRESI	807	100	499	396,5
3079980	ABALÓN CONGELADO, SECO O SALAD	1.157	191	497	160,6
3049041	SURIMI DE MERLUZA COMÚN	993	50	495	898,7
12092900	LAS DEMÁS SEMILLAS FORRAJERAS	351	159	493	211,3
33059020	ACONDICIONADORES (BÁLSAMOS) PA	892	175	492	181,5
36030030	CEBOS Y CÁPSULAS FULMINANTES	2.194	719	491	-31,7
39211300	LAS DEMÁS PLACAS, LÁMINAS Y TI	1.406	396	491	23,8
8102010	MORAS FRESCAS	1.078	917	489	-46,7
44113990	LOS DEMÁS TABLEROS FIBRAS DEN S	3.001	2.226	489	-78,0
16051027	CENTOLLÓN CONSERVADO CONGELADO	3.130	797	486	-39,1
44219090	LAS DEMÁS MANUFACTURAS DE MADE	2.629	1.079	484	-55,2

(*) La selección corresponde a los 600 productos principales ordenados por monto para el período enero-abril 2003.

(+) Variación superior o igual a 1.000%.

PRINCIPALES PRODUCTOS IMPORTADOS POR CHILE (*)
(Miles de US\$ cif)

(Continuación)

Código	Producto	2002	ENERO-ABRIL		
			2002	2003	%Var 03/02
84512100	MÁQUINAS DE SECAR, DE CAPACIDA	2.980	1.236	1.908	54,4
85271300	LOS DEMÁS APAR.COMB.GRAB.O REP	6.115	1.067	1.895	77,6
40101100	CORREAS TRANSPORTADORAS DE CAU	8.498	2.715	1.890	-30,4
40129030	BANDAS DE RODADURA	5.004	1.655	1.888	14,1
52051200	HILAD. SENC. FIB. ALG. SIP., >	5.616	1.472	1.885	28,0
84131100	BOMBAS DISTRIBUCION CARBURANTE	3.663	1.263	1.883	49,1
64021920	CALZADO P/SOCCER, OTRO TIPO DE	2.797	1.109	1.881	69,7
39171010	TRIPAS ARTIFICIALES DE CELULOS	5.648	2.368	1.881	-20,6
76042900	BARRAS DE ALEACIONES DE ALUMIN	5.747	2.597	1.872	-27,9
48119011	PAPEL COLOREADO	3.015	798	1.871	134,5
90091200	FOTOCOPIADORAS ELECTROSTÁTICAS	7.246	1.435	1.871	30,4
64039111	BOTIN QUE CUBRA EL TOBILLO, PLA	1.777	1.464	1.870	27,7
95069110	ARTICULOS Y MATERIAL P. CULTUR	7.807	2.486	1.867	-24,9
34029010	PREPARACIONES TENSOACTIVAS EXC	9.088	4.115	1.861	-54,8
68079000	LAS DEMÁS MANUFACTURAS DE ASFA	4.366	1.898	1.861	-1,9
84368000	LAS DEMÁS MAQ.Y APAR. PIAGRICU	3.139	1.935	1.857	-4,0
85111000	BUJIAS DE ENCENDIDO P/MOT.ENC	5.827	2.270	1.852	-18,4
48025610	LOS DEM. PESO >=40 <=150 G/M2,	3.505	507	1.851	265,4
84543090	LAS DEMÁS MAQ.DE COLAR, PIMETA	35	28	1.851	+
21061010	CONCENTRADOS DE PROTEINAS	5.887	2.095	1.850	-11,7
84716090	LAS DEMÁS U ENTRADA Y SALIDA,	7.593	2.380	1.849	-22,3
85243190	LOS DEMÁS DISCOS LASER GRAB.,	2.114	900	1.849	105,3
33059010	TINTURAS CAPILARES	6.975	2.267	1.845	-18,6
30043210	MEDIC. CON HORMONAS CORTICOSTE	7.835	2.554	1.841	-27,9
85030090	LAS DEMÁS PARTES IDENTIFIC. DE	6.339	1.408	1.836	30,4
34021390	LOS DEMÁS AGENTES DE SUP.ORGÁN	5.188	1.908	1.831	-4,0
38083011	HERBICIDAS ACOND. VTA POR MENO	13.444	2.278	1.825	-19,9
73079900	LOS DEMÁS ACCESORIOS TUBERIA,	5.366	2.144	1.822	-15,0
85442010	CABLES Y DEMÁS CONDUCTORES ELÉ	3.255	611	1.819	197,9
82071390	LOS DEMÁS ÚTILES PERFORAC. O SO	6.941	2.665	1.816	-31,8
42031090	LAS DEMÁS PRENDAS DE VESTIR, D	3.686	2.969	1.814	-38,9
33049990	LOS DEMÁS PREPARACIONES DE BEL	5.761	1.645	1.811	10,1
30066000	PREP. QUÍM. ANTICONC. BASE HOR	7.856	3.125	1.810	-42,1
64029190	LOS DEMÁS CALZADOS, CUBRA TOBI	1.920	1.218	1.808	48,5
87043190	LOS DEMÁS CHASSIS PI.VEH. M.ÉM	6.664	1.375	1.808	31,5
38083093	REGULADOR CRECMTO PLANTAS ACO	3.588	2.441	1.807	-25,9
76042100	PERFILES HUECOS, DE ALEACIONES	5.190	2.515	1.806	-28,2
84122100	MOTORES HIDRÁULICOS CON MOVIMI	5.845	1.607	1.801	12,1
85446010	LOS DEMÁS CONDUCTORES ELECTRIC	3.515	331	1.801	443,3
85283090	LOS DEMÁS VIDEOPROYECTORES	4.844	1.083	1.797	66,0
73063000	TUBOS Y PERF.HUECO HE, SOLD,SE	6.932	2.103	1.796	-14,6
39259000	LOS DEMÁS ART. PARA LA CONSTRU	3.591	1.429	1.796	25,6
39202010	LAS DEMÁS PLACAS DE POLÍMEROS	8.381	2.939	1.795	-38,9
69111090	LOS DEMÁS ARTICULOS PARA EL SE	5.736	1.483	1.793	20,9
72192200	PROD. ACERO INOX. A>=A 600 MM,	3.129	768	1.788	132,7
42032900	LOS DEMÁS GUANTES MITONES Y M	5.136	1.803	1.788	-0,9
27122000	PARAFINA CON UN CONT.DE ACEIT	6.324	2.087	1.787	-14,4
39209900	LAS DEMÁS PLACAS,LAMINAS, HOJA	4.208	576	1.785	209,8
90184900	LOS DEMÁS INSTRUMENTOS Y APARA	4.754	1.446	1.778	22,9
27011290	HULLA BITUMINOSA PARA OTROS US	-	-	1.777	+
62033300	CHAQUETAS (SACOS), DE FIBR. SI	2.371	1.007	1.777	76,4
22084010	RON	5.538	1.176	1.771	50,6

PRINCIPALES PRODUCTOS EXPORTADOS POR CHILE (*)
(Miles de US\$ fob)

(Continuación)

Código	Producto	2002	ENERO-ABRIL		
			2002	2003	%Var 03/02
2072710	PECHUGAS DE PAVO TROZADAS, CON	2.323	1.216	483	-60,3
84181019	LAS DEMÁS COMB. REFRIG. Y CONGE	2.097	888	483	-45,6
72101200	PROD. LAMINADO FE, ESTAÑADOS,	2.373	1.334	482	-63,9
8021210	ALMENDRAS SIN CASCARA, FRESCAS	7.195	1.098	481	-56,1
84463000	TELARES, PARA TEJIDOS DE ANCHU	753	596	481	-19,3
84431100	MÁQUINAS Y APAR. DE IMPRIMIR,	5	-	481	+
28480010	FOSFUROS DE MAGNESIO, AUNQUE EN	1.218	579	479	-17,1
2109900	LAS DEMÁS CARNES Y DESPOJ. COM	8.171	100	477	378,8
48041110	LOS DEMÁS PAPELES CRUDOS PARA	2.055	-	475	+
3026972	ALBACORA COMÚN DESCAB. Y EVISC	3.386	282	473	67,5
41071900	LOS DEMÁS CUEROS SEC. Y PIELS	2.061	450	470	4,5
18063120	CHOCOLATES RELLENOS CON FRUTOS	2.362	509	468	-8,0
72124000	PDTOS LAM. PLANOS DE FE O ACER	1.139	169	468	176,3
84798990	LAS DEMÁS MÁQUINAS Y APAR. MEC	1.536	1.145	465	-59,4
62046210	PANTALONES DE ALGODÓN MEZCLIL	606	115	462	300,9
19021910	ESPAGUETIS, SIN COCER, RELLENA	1.871	620	456	-26,3
7129030	TOMATES, INCL. EN TROZOS O ROD	2.120	659	456	-30,8
16051026	CENTOLLA CONSERVADA CONGELADA	4.392	782	451	-42,3
87059090	LOS DEMÁS VEHÍCULOS AUTOMÓVILE	102	-	450	+
72106100	PROD. LAM. FE, ANC. 600 MM., R	1.413	356	448	25,8
84733010	CIRCUITOS MOD., EX FUENTES POD	1.074	215	448	108,2
49019920	LOS DEMÁS LIBROS ACADÉMICOS, C	1.378	384	447	16,4
38081090	LOS DEMÁS INSECTICIDAS ACOND.	1.481	388	446	15,1
76169999	LAS DEMÁS MANUFACTURAS DE ALUM	1.849	326	444	36,3
3071022	OSTRAS DEL PACÍFICO, CONGELADA	1.847	319	442	38,6
44219010	PALITOS PARA DULCES Y FELADOS	1.748	514	441	-14,2
21032010	SALSAS CATSUP ("KETCHUP", "CAT	1.142	284	437	53,9
20057000	ACEITUNAS PREPARADAS O CONSERV	1.397	531	435	-18,0
SUBTOTAL		16.338.934	5.785.440	6.409.461	10,8
Resto de productos		1.103.316	362.377	247.691	-31,6
Zona Franca		960.200	324.600	319.000	-1,7
TOTAL EXPORTACIONES		18.402.450	6.472.416	6.976.152	7,8

PRINCIPALES PRODUCTOS IMPORTADOS POR CHILE (*)
(Miles de US\$ cif)

(Continuación)

Código	Producto	2002	ENERO-ABRIL		
			2002	2003	%Var 03/02
87089960	PARTES PARA SISTEMAS DIRECCIÓN	3.743	1.022	1.761	72,3
94039090	LAS DEMÁS PARTES PIMUEBLES DE	7.962	2.681	1.758	-34,4
84135000	LAS DEMÁS BOMBAS VOLUMÉTRICAS	5.032	1.634	1.753	7,3
55020011	MECHAS PARA FABRICAR FILTROS D	5.124	1.904	1.749	-8,1
90279090	LOS DEMÁS MICROTOMOS: PARTES Y	6.093	1.796	1.748	-2,7
84181019	LAS DEMÁS COMB. REFRIG. Y CONGE	4.862	1.503	1.745	16,1
84289000	LAS DEMÁS MAQ. Y APAR. ELEVACIÓN	5.590	1.499	1.743	16,3
84339000	PARTES DE MAQ. APAR. COSECHA O	2.930	807	1.741	115,8
90099910	LAS DEMÁS PARTES Y ACCES. DE F	4.636	1.307	1.739	33,0
84716029	LAS DEMÁS IMPRESORAS	5.660	2.004	1.738	-13,3
29153200	ACETATO DE VINILO	4.017	1.490	1.733	16,3
85243910	LOS DEMÁS DISCOS LASER GRAB. P	6.530	1.370	1.726	26,0
87083110	PASTILLAS FRENSOS, MONTADAS, VE	5.193	1.517	1.726	13,8
64021910	CALZADO P/ GOLF, CAMINATA, TROTE	3.116	1.387	1.721	24,0
31023000	NITRATO DE AMONIO, INCLUSO EN	1.692	23	1.719	+
48092090	LOS DEMÁS PAPELES AUTOCOPIA, I	5.407	1.500	1.716	14,4
84144090	LOS DEMÁS COMPRESORES AIRE EN	3.895	1.089	1.713	57,3
85042220	TRANSF. DE DIELECT. LÍQ., DE P	1.312	288	1.713	495,2
39181000	REVEST. P/ SUELOS Y PAREDES, D	4.235	1.790	1.707	-4,6
30021010	ANTISUELOS (SUELOS CON ANTICUE	3.758	1.356	1.707	25,8
87021019	LOS DEMÁS V. AUT., M. ÉMBOLO,	4.123	1.987	1.706	-14,2
38123000	PREP. ANTIOXID. Y OTROS ESTAB	4.813	1.646	1.700	3,3
87087090	PARTES Y ACCESORIOS RUEDAS VEH	5.166	2.119	1.694	-20,0
38151900	LOS DEMÁS CATALIZADORES SOBRE	13.481	4.964	1.687	-66,0
84822010	RODAMIENTOS DE RODILLOS CONICO	4.639	1.814	1.686	-7,1
85372090	LOS DEMÁS SOPORTES PARA UNA TE	5.570	2.171	1.683	-22,5
84101310	TURBINAS HIDRÁULICAS DE POTENC	11.546	3.577	1.683	-53,0
20087011	MELOCOTONES, INCL. LOS GRIÑONE	543	-	1.676	+
SUBTOTAL		9.462.041	2.992.410	3.795.485	26,8
Resto de productos		6.726.478	2.132.613	2.174.190	1,9
Zona Franca		979.977	288.544	301.000	4,3
TOTAL IMPORTACIONES		17.168.496	5.413.568	6.270.674	15,8

(*) La selección corresponde a los 600 productos principales ordenados por monto para el período enero-abril 2003.

(+) Variación superior o igual a 1.000%.

INTERCAMBIO COMERCIAL CON LA UNIÓN EUROPEA (*)
2001 - ENE-MAR 2003
(Miles de US\$)

PAÍS	PERÍODO	EXPORTACIONES	IMPORTACIONES	SALDO BALANZA COMERCIAL
ALEMANIA	2001	514.376	689.424	-175.048
	2002	424.624	723.402	-298.779
	Ene-Mar 2002	112.833	174.292	-61.459
	Ene-Mar 2003	149.585	166.206	-16.622
AUSTRIA	2001	13.474	40.538	-27.064
	2002	10.312	38.925	-28.612
	Ene-Mar 2002	2.249	7.935	-5.687
	Ene-Mar 2003	2.402	11.182	-8.780
BÉLGICA	2001	229.423	110.208	119.215
	2002	226.548	126.257	100.291
	Ene-Mar 2002	60.745	50.057	10.688
	Ene-Mar 2003	58.932	27.565	31.367
DINAMARCA	2001	56.549	65.940	-9.391
	2002	58.702	66.723	-8.021
	Ene-Mar 2002	9.776	17.006	-7.230
	Ene-Mar 2003	15.240	15.032	209
ESPAÑA	2001	344.361	465.940	-121.579
	2002	359.643	417.192	-57.549
	Ene-Mar 2002	90.911	107.381	-16.470
	Ene-Mar 2003	104.334	96.869	7.465
FINLANDIA	2001	36.060	84.270	-48.210
	2002	50.799	106.823	-56.024
	Ene-Mar 2002	11.109	18.785	-7.676
	Ene-Mar 2003	15.033	77.112	-62.079
FRANCIA	2001	600.799	574.866	25.933
	2002	639.054	623.025	16.029
	Ene-Mar 2002	162.104	142.058	20.046
	Ene-Mar 2003	183.223	151.176	32.047
GRECIA	2001	41.515	5.074	36.441
	2002	65.019	10.390	54.630
	Ene-Mar 2002	24.679	1.515	23.164
	Ene-Mar 2003	10.307	403	9.903

(*) Las cifras de exportación incluyen los ajustes de los informes de variación del valor (IVV).

INTERCAMBIO COMERCIAL CON LA UNIÓN EUROPEA (*)
2001 - ENE-MAR 2003
(Miles de US\$)

(Continuación)

PAÍS	PERÍODO	EXPORTACIONES	IMPORTACIONES	SALDO BALANZA COMERCIAL
IRLANDA	2001	24.509	43.093	-18.585
	2002	30.072	39.107	-9.035
	Ene-Mar 2002	5.100	10.098	-4.998
	Ene-Mar 2003	5.853	9.681	-3.828
ITALIA	2001	800.323	435.810	364.514
	2002	866.317	354.567	511.749
	Ene-Mar 2002	201.905	96.028	105.877
	Ene-Mar 2003	232.013	88.424	143.588
LUXEMBURGO	2001	989	6.627	-5.638
	2002	61	13.065	-13.004
	Ene-Mar 2002	17	1.397	-1.380
	Ene-Mar 2003	91	4.004	-3.913
PAÍSES BAJOS	2001	527.938	106.037	421.901
	2002	539.782	100.283	439.499
	Ene-Mar 2002	176.335	21.265	155.070
	Ene-Mar 2003	191.643	25.018	166.624
PORTUGAL	2001	21.088	53.563	-32.476
	2002	16.525	46.398	-29.873
	Ene-Mar 2002	3.111	11.459	-8.348
	Ene-Mar 2003	4.005	12.678	-8.673
REINO UNIDO	2001	1.227.961	194.684	1.033.277
	2002	804.661	185.349	619.312
	Ene-Mar 2002	264.866	43.716	221.151
	Ene-Mar 2003	174.099	45.075	129.024
SUECIA	2001	80.186	181.999	-101.813
	2002	143.196	152.218	-9.022
	Ene-Mar 2002	36.379	39.271	-2.892
	Ene-Mar 2003	24.438	41.543	-17.105
TOTAL UNIÓN EUROPEA	2001	4.519.552	3.058.075	1.461.477
	2002	4.235.314	3.003.723	1.231.590
	Ene-Mar 2002	1.162.119	742.263	419.856
	Ene-Mar 2003	1.171.199	771.970	399.229

(*) Las cifras de exportación incluyen los ajustes de los informes de variación del valor (IVV).

PRINCIPALES PRODUCTOS EXPORTADOS A ALEMANIA

(Miles de US\$ fob)

CÓDIGO	DESCRIPCIÓN	Jul-Sep 2002	Oct-Dic 2002	2002	Ene-Mar 2002	Ene-Mar 2003
26030000	MINERALES DE COBRE Y SUS CONCENTRADOS	19.038	34.246	108.895	35.321	52.401
74031100	CÁTODOS Y SECCIONES DE CÁTODO, DE COBRE	16.826	24.660	89.631	25.035	31.998
74031900	LOS DEMÁS COBRES REFINADOS	14.449	7.296	39.169	5.709	1.212
47032100	PASTA QUÍM.CONÍF. SULF.O SOSA,EXC. DISO	4.120	6.725	19.129	3.931	2.958
22042121	VINO CABERNET SAUVIGNON, CAPACIDAD <= A	3.685	2.738	11.253	2.379	3.842
3042041	FILETES DE MERLUZA COMÚN, CONGELADOS	1.962	2.120	9.896	1.794	2.078
23012013	HARINA DE PESCADO, CONT. PROT. >68% EN P	1.999	-	9.737	3.731	1.123
3042052	FILETES DE SALMONES DEL ATLÁNTICO Y DANU	2.048	2.638	8.933	1.066	3.799
12119042	CASCARILLA DE MOSQUETA, INCL. CORTADA, Q	2.788	1.482	7.448	1.647	819
47032900	PASTA QUÍM.NO CONÍF. SULF.O SOSA,EXC. D	1.275	3.186	7.133	1.110	412
8132000	CIRUELAS SECAS	2.053	2.071	6.804	1.462	2.585
22042991	LOS DEMÁS VINOS TINTOS	1.540	1.711	6.242	1.492	1.793
71069120	PLATA EN BRUTO, ALEADA	1.012	2.485	5.650	849	871
74040011	ÁNODOS GASTADOS; DESPERD. Y DESECHOS CON	5.247	45	5.318	-	74
22042122	VINO MERLOT, CAPACIDAD <= A 2 L	1.543	1.382	5.157	1.311	2.396
74091100	CHAPAS Y TIRAS DE CU REF., ESPESOR > A 0	2.008	85	5.133	1.795	1.613
3042092	FILETES DE MERLUZA DE COLA, CONGELADOS	2.499	1.241	4.900	211	1.725
28369100	CARBONATO DE LITIO	1.572	1.225	4.459	939	1.572
4090000	MIEL NATURAL.	260	566	3.812	2.235	8.805
3049051	TROZOS DE SALMONES DEL PACÍFICO, ATLÁNTI	766	314	3.377	1.442	535
8061010	UVA FRESCA, VARIEDAD THOMPSON SEEDLESS (-	20	2.264	1.546	1.656
16023110	TROZOS PREP., SAZONADOS O CONDIM. DE PAV	-	249	2.138	605	1.266
8133000	MANZANAS SECAS	761	594	2.092	365	196
10051010	MAIZ (HÍBRIDOS) PARA SIEMBRA	-	-	1.886	1.352	578
22042112	VINO CHARDONNAY, CAPACIDAD <= A 2 L	581	333	1.659	374	572
8112020	FRAMBUESAS, SIN COCER O COC., CONG., INC	-	-	1.627	795	847
3049092	LAS DEMÁS CARNES DE MERLUZA DE COLA	824	385	1.544	-	270
20098020	JUGO DE FRAMBUESA SIN FERM. Y SIN ALCOHO	302	-	1.457	454	706
12093000	SEMILLAS DE PLANT. FERBÁCEAS USAD. POR S	98	97	1.423	1.135	216
22042123	VINO TINTO MEZCLAS, CAPACIDAD <= A 2 L	791	339	1.351	91	472
22042129	LOS DEMÁS VINOS TINTOS CON DEN. DE ORIGE	322	270	1.285	425	556
3049053	LAS DEMÁS CARNES DE SALMONES DEL ATLÁNTI	239	333	1.256	317	345
28480010	FOSFUROS DE MAGNESIO, AUNQUE NO SEAN DE	218	218	1.218	481	361
21012010	EXTRACTOS, ESENCIAS Y CONCENTRADOS A BAS	389	299	1.173	192	153
22042111	VINO SAUVIGNON BLANC, CAPACIDAD <= A 2 L	431	211	1.092	226	284
22089090	LOS DEMÁS LICORES Y BEBIDAS ESPIRITUOSAS	263	249	1.048	183	96
22042190	LOS DEMÁS VINOS CAPACIDAD <= A 2 L	464	279	1.021	192	347
16052011	CAMARÓN NAILON CONSERV. EN RECP. FERM. C	201	100	1.014	258	632
88021210	HELICÓPTEROS DE PESO EN VACÍO >2000 K, C	-	-	-	-	3.507
23012012	HARINA DE PESCADO, CONT. PROT.>= 66% EN	-	-	-	-	2.983
44121910	MADERA CONTRACHAP.C/HOJA EXTERNA CONÍFER	27	-	305	202	436
2032990	LAS DEMÁS CARNES DE PORCINO CONGELADAS	71	238	653	133	423
28100020	ÁCIDOS BÓRICOS.	-	100	100	-	406
12119090	LAS DEMÁS PLANT., SEMILLAS Y FRUTOS, PER	74	106	566	250	388
90029000	LOS DEMÁS LENTES, PRISMAS, ESPEJOS Y ELE	-	-	-	-	325
8094010	CIRUELAS FRESCAS	-	-	526	478	324
39235010	TAPAS DE PLÁSTICO	121	156	277	-	309
8061030	UVA FRESCA, VARIEDAD RED GLOBE	-	-	435	146	294
39202010	LAS DEMÁS PLACAS DE POLÍMEROS DE PROPILE	30	64	95	-	264
	SUBTOTAL	92.901	100.853	391.582	103.658	141.825
	Otros Productos	7.478	6.889	33.042	9.175	7.760
	TOTAL PAÍS	100.380	107.742	424.624	112.833	149.585

Se incluyen los 50 principales productos que hayan igualado o superado el US\$1.000.000 en el año 2002, o los US\$250.000 en el período enero-marzo de 2003.

PRINCIPALES PRODUCTOS IMPORTADOS DESDE ALEMANIA

(Miles de US\$ cif)

CÓDIGO	DESCRIPCIÓN	Jul-Sep 2002	Oct-Dic 2002	2002	Ene-Mar 2002	Ene-Mar 2003
86011000	LOCOMOTORAS Y LOCOTRACTORES, DE FUENTE E	14.970	5.533	20.505	-	3.086
84798990	LAS DEMÁS MAQ. Y APAR. MECÁNICOS CON FUN	9.938	1.842	19.067	332	3.205
87032391	AUTOMÓVILES TURISMO, E.CHISPA M.PISTON,	2.947	4.936	18.848	3.461	3.598
84264100	LAS DEMÁS MAQ. Y APAR., AUTOPROPULSADAS	10.149	888	14.913	2.331	1.567
32041910	BETA-CAROTENO Y OTRAS MATERIAS COLORANTE	3.715	5.714	13.749	2.928	6.207
30049010	LOS DEMÁS MEDIC. PARA VENTA AL POR MENO	2.933	2.844	13.039	3.795	3.595
87042351	CHASSIS CAB.CAMIONES M.ÉMBOLO, ENC.COMPR	3.757	840	11.604	2.465	2.195
85141000	HORNOS DE RESISTENCIA (DE CALDEO INDIRECTO)	660	90	9.454	5.772	23
85372010	LOS DEMÁS SOPORTES PARA UNA TENSIÓN A>10	-	4	9.222	5.399	-
88021120	HELICÓPTEROS PESO EN VACÍO<=2000 KG, P/P	-	3.669	8.033	-	-
87032491	AUTOMÓVILES TURISMO, E.CHISPA M.PISTON,	1.798	1.880	6.883	1.296	2.003
73084000	MAT.ANDAMIAJE, ENCOFRADO, APEO O APUNTMT	1.364	1.831	5.932	954	677
84742000	MÁQUINAS Y APARATOS PARA QUEBRANTAR, TRI	18	11	5.586	96	32
84431990	LAS DEMÁS MÁQUINAS Y APARATOS DE IMPRIMI	1.670	823	4.730	-	12
84772000	MÁQUINAS EXTRUSORAS.	963	692	4.480	2.413	1.212
84212199	LOS DEMÁS FILTROS DEPURADORES DE AGUA	1.296	2.133	4.303	291	1.201
48101910	LOS DEMÁS PAPELES P/ FINES GRÁFICOS, CON	1.082	783	4.173	1.152	1.379
48092010	PAPEL AUTOCOPIA, EN ROLLOS U HOJAS, RECE	1.155	527	4.158	1.493	1.241
40101100	CORREAS TRANSPORTADORAS DE CAUCHO, REFOR	962	573	4.076	349	137
84431100	MÁQUINAS Y APAR. DE IMPRIMIR, OFFSET, AL	-	-	4.006	4.006	-
72254000	LOS DEMÁS PROD.LAM ACERO CALIENTE, S/ENR	1.036	284	3.955	1.655	723
38220000	REACTIVOS COMPUESTOS DE DIAGNOSTICO O DE	778	1.049	3.933	854	1.177
84148090	LAS DEMÁS BOMBAS Y COMPRESORES DE AIRE	2.278	882	3.840	461	449
38151900	LOS DEMÁS CATALIZADORES SOBRE SOPORTE.	89	-	3.460	1.168	25
38083011	HERBICIDAS ACOND. VTA POR MENOR ENV. DE	471	111	3.357	0	23
84198910	AUTOCLAVES.	2.086	253	3.258	-	-
34021120	AGENTES ANIÓNICOS, LAURIL ÉTER SULFATO D	671	680	3.182	697	966
90181300	APARATOS DE DIAGNÓSTICO DE VISUALIZ. POR	1.078	772	3.181	1.225	6
44111910	TABLETAS FIBRAS DEN. >0.8 G/CM3, C/TRAB	1.470	921	3.142	118	838
90221410	LOS DEMÁS APAR. DE RADIACIONES, USO MÉDI	1.054	361	3.074	655	133
84158200	LOS DEMÁS ACONDICIONADORES AIRE CON EQUI	56	128	3.058	166	72
84137000	LAS DEMÁS BOMBAS CENTRIFUGAS.	1.497	424	2.957	709	895
48101310	PAPEL P/ FINES GRÁFICOS, EN ROLLOS, CONT.	700	651	2.742	965	989
84021120	CALDERA VAPOR, ACUOTUB., C/PRODUCCIÓN VA	-	36	36	-	2.154
84351010	MÁQUINAS Y APARATOS EMPLEADOS EN LA VINI	39	-	80	24	1.961
84195000	INTERCAMBIADORES DE CALOR.	427	105	818	65	1.783
84283310	LOS DEMÁS AP.ELEVAD.O TRANSP., DE BANDA	-	76	1.350	1.273	1.666
84799090	LAS DEMÁS PART.MAQ.Y APAR. MECÁN.C/FUNCI	403	711	1.677	400	1.662
84042000	CONDENSADORES PARA MAQUINAS DE VAPOR.	-	-	-	-	1.375
10020000	CENTENO	1.620	877	2.497	-	1.361
85030010	ESTADORES Y ROTORES DE LOS BS DE PARTIDA	18	27	127	47	1.094
84388010	LAS DEMÁS MAQ. Y APAR.PREP PESCADOS, CRU	526	293	1.394	121	1.026
73090090	LOS DEMÁS DEPOS. Y SIMIL. CUALQ. MAT.FUN	1	-	1	-	860
84149090	LAS DEMÁS PARTES DE BOMBAS Y COMPRESORES	629	245	1.195	183	835
84313910	PARTES MAQ.Y APAR. ELEV.O TRASP.ACCIÓN	248	223	681	38	824
37025410	LAS DEMÁS PEL. FOTOG.COLOR ANCHO=35MM LG	215	645	1.568	512	823
85252030	TELÉFONOS CELULARES	4	2	11	2	780
84818099	LOS DEMÁS ART. DE GRIFERIA Y ORGANOS SIM	428	367	1.732	460	780
	SUBTOTAL	77.202	45.736	243.071	50.336	56.650
	Otros Productos	124.417	98.990	480.331	123.956	109.556
	TOTAL PAÍS	201.619	144.725	723.402	174.292	166.206

Se incluyen los 50 principales productos que hayan igualado o superado los US\$3.000.000 en el año 2002, o los US\$750.000 en el periodo enero-marzo de 2003.

PRINCIPALES PRODUCTOS EXPORTADOS A AUSTRIA

(Miles de US\$ fob)

CÓDIGO	DESCRIPCIÓN	Jul-Sep 2002	Oct-Dic 2002	2002	Ene-Mar 2002	Ene-Mar 2003
74091100	CHAPAS Y TIRAS DE CU REF., ESPESOR > A 0	1.674	1.192	5.479	1.298	966
26131010	CONCENTRADOS TOSTADOS DE MOLIBDENO	677	401	1.736	387	319
28419010	PERRENATO DE AMONIO	275	550	825	-	269
74091900	LAS DEMÁS CHAPAS Y TIRAS DE CU REFINADO,	118	130	631	215	213
22042121	VINO CABERNET SAUVIGNON, CAPACIDAD <= A	34	221	546	177	231
74031100	CÁTODOS Y SECCIONES DE CÁTODO, DE COBRE	279	-	279	-	-
22042122	VINO MERLOT, CAPACIDAD <= A 2 L	39	52	161	48	47
29054200	PENTAERITRITOL (PENTAERITRITA)	-	37	138	16	-
12092500	SEMILLA FORRAJERA DE BALLICO PARA SIEMBR	-	-	-	-	77
8119020	ALBARICOQUES, SIN COCER O COC., CONG., I	-	-	-	-	38
22042123	VINO TINTO MEZCLAS, CAPACIDAD <= A 2 L	-	25	54	5	32
	SUBTOTAL	3.096	2.607	9.850	2.146	2.192
	Otros Productos	58	148	463	103	210
	TOTAL PAÍS	3.154	2.755	10.312	2.249	2.402

Se incluyen los 50 principales productos que hayan igualado o superado los US\$100.000 en el año 2002, o los US\$25.000 en el periodo enero-marzo de 2003.

PRINCIPALES PRODUCTOS IMPORTADOS DESDE AUSTRIA

(Miles de US\$ cif)

CÓDIGO	DESCRIPCIÓN	Jul-Sep 2002	Oct-Dic 2002	2002	Ene-Mar 2002	Ene-Mar 2003
84772000	MÁQUINAS EXTRUSORAS.	147	192	2.331	526	119
84771000	MÁQUINAS DE MOLDEAR POR INYECCIÓN.	1.113	660	2.149	172	194
84798990	LAS DEMÁS MAQ. Y APAR. MECÁNICOS CON FUN	10	-	1.315	-	-
87033390	LOS DEMÁS VEH. E. COMPRESIÓN, M. PISTON,	29	-	1.169	461	29
55041000	FIBRAS RAYÓN VISCOSA, S/CARDAR NI TRANSF	359	226	1.118	103	194
84286000	TELEFERICOS Y SUS MECANISMOS DE TRACCIÓN	-	1.051	1.082	31	-
30049010	LOS DEMÁS MEDIC. PARA VENTA AL POR MENO	74	88	866	21	54
84779090	LAS DEMÁS MAQ. Y APAR. TRABAJAR CAUCHO O P	144	512	816	105	455
48101310	PAPEL P/FINES GRÁFICOS, EN ROLLOS, CONT.	160	241	722	103	-
40092100	TUBOS CAUCHO VULC. S/ END., REFORZ. O CO	130	113	605	149	36
84269100	LAS DEMÁS MAQ. Y APAR. PROYECTADOS P/MONT	108	150	595	248	195
84399900	PARTES DE MAQ. Y APAR. P/FABR. O ACABADO	36	22	571	504	249
86040000	VEHICULOS MANTEN. O SS VÍA FÉRREA O SIM	-	34	561	-	-
76071900	LAS DEMÁS HOJAS Y TIRAS DELG.AL, ESP.<=0	52	31	520	314	134
30021010	ANTISUEROS (SUEROS CON ANTICUERPOS), PAR	272	78	458	68	720
84471200	TELARES DE PUNTO CIRCULAR, CON CILINDRO	-	-	439	-	-
84778000	LAS DEMÁS MAQ. Y APAR. TRABAJAR CAUCHO O P	24	-	431	172	239
84172000	HORNOS DE PANADERIA, DE PASTELERIA O DE	-	423	423	-	226
30043920	LOS DEMÁS MEDIC. C/ HORM. U OTROS DE 29.	-	110	422	182	42
73269000	LAS DEMÁS MANUFACTURAS DE HIERRO O DE AC	141	158	414	1	8
84137000	LAS DEMÁS BOMBAS CENTRIFUGAS.	16	197	367	130	418
82075010	UTILES DE TALADRAR BROCAS PARA METALES	153	37	355	73	32
84559090	LAS DEMÁS PARTES DE LAMINADORES PARA MET	-	-	318	-	1
84818099	LOS DEMÁS ART. DE GRIFERIA Y ORGANOS SIM	160	65	317	15	70
69021000	LADRILLOS Y SIMIL. CERÁMICOS P/CONST., C/M	1	267	309	-	75
84799090	LAS DEMÁS PART. MAQ. Y APAR. MECÁN. C/FUNCI	-	21	74	26	786
84193210	SECADORES, PARA LA MADERA	-	-	233	172	770
84553000	CILINDROS DE LAMINADORES.	35	156	191	-	455
73152000	CADENAS ANTIDESLIZANTES, DE FUNDICION, D	73	7	153	49	298
84807100	MOLDES P/CAUCHO O PLAST, P/MOLDEO POR IN	-	270	270	-	248
95043000	LOS DEMÁS JUEGOS ACTIV. C/MONEDAS, BILLE	180	1	181	-	243
73110010	RECIP. P/GAS COMPRIM. O LIC., FUNDIC., H	-	-	149	149	228
62121020	SOSTENES (CORPIÑOS), INCL. DE PUNTO, DE	170	-	170	-	211

PRINCIPALES PRODUCTOS IMPORTADOS DESDE AUSTRIA

(Miles de US\$ cif)

(Continuación)

CÓDIGO	DESCRIPCIÓN	Jul-Sep 2002	Oct-Dic 2002	2002	Ene-Mar 2002	Ene-Mar 2003
90308300	LOS DEMÁS INSTR. Y APARATOS CON DISPOSIT	-	51	51	-	151
84295110	CARGADORAS FRONTALES	-	177	177	-	149
90158000	LOS DEMÁS INSTR. Y APAR. DE GEODESIA, TOP	7	99	148	38	136
90181200	APARATOS DE DIAGNÓSTICO POR EXPLORACIÓN	75	32	181	17	117
61082110	BRAGAS, DE PUNTO, DE ALGODÓN, PARA MUJER	34	-	220	186	114
84101110	TURBINAS HIDRÁULICAS DE POTENCIA <= A 1.	-	-	-	-	113
84485900	LAS DEMÁS PART. Y ACC. MAQ. P.84.47 O DE S	24	75	151	6	102
84484900	LAS DEMÁS PART. Y ACC. TELARES O DE SUS M	5	-	154	100	94
48102910	LOS DEMÁS PAPELES P/ IMPRIMIR, CONT. TOT	34	-	83	49	82
SUBTOTAL		3.768	5.546	21.262	4.171	7.785
Otros Productos		4.440	4.775	17.663	3.764	3.397
TOTAL PAÍS		8.207	10.321	38.925	7.935	11.182

Se incluyen los 50 principales productos que hayan igualado o superado los US\$300.000 en el año 2002, o los US\$75.000 en el periodo enero-marzo de 2003.

PRINCIPALES PRODUCTOS EXPORTADOS A BÉLGICA

(Miles de US\$ fob)

CÓDIGO	DESCRIPCIÓN	Jul-Sep 2002	Oct-Dic 2002	2002	Ene-Mar 2002	Ene-Mar 2003
47032100	PASTA QUÍM. CONÍF. SULF. O SOSA, EXC. DISO	4.631	9.418	36.077	6.635	5.843
74020010	COBRE PARA EL AFINO	8.210	5.154	34.432	14.692	7.030
28012000	YODO	8.606	9.163	33.188	9.402	9.728
26209920	LAS DEMÁS CENIZAS Y RESID. (EXC. DE SID.	4.619	4.815	21.730	7.978	8.403
74031100	CÁTODOS Y SECCIONES DE CÁTODO, DE COBRE	2.514	2.017	19.268	6.628	3.976
28342100	NITRATO DE POTASIO	5.198	3.976	17.882	3.454	3.400
28369100	CARBONATO DE LITIO	2.686	2.870	9.750	2.341	2.063
47032900	PASTA QUÍM. NO CONÍF. SULF. O SOSA, EXC. D	3.428	2.230	7.943	396	2.193
31025000	NITRATO DE SODIO	1.196	977	4.270	655	790
22042121	VINO CABERNET SAUVIGNON, CAPACIDAD <= A	750	1.195	3.427	628	1.231
47031100	PASTA QUÍM. CONÍF. AL SULFATO O SODA,	803	804	3.329	565	456
3042052	FILETES DE SALMONES DEL ATLÁNTICO Y DANU	1.402	333	2.650	236	1.772
15042010	ACEITE DE PESCADO CRUDO	2.384	-	2.384	-	-
3049053	LAS DEMÁS CARNES DE SALMONES DEL ATLÁNTI	669	720	1.912	236	780
84264100	LAS DEMÁS MÁQ. Y APAR., AUTOPROPULSADAS	1.911	-	1.911	-	-
31059090	LOS DEMÁS ABONOS MINER. O QUÍMICOS C/2 Ó	-	922	1.857	797	849
8112020	FRAMBUESAS, SIN COCER O COC., CONG., INC	128	67	1.787	894	1.255
22042112	VINO CHARDONNAY, CAPACIDAD <= A 2 L	348	581	1.622	245	635
22042111	VINO SAUVIGNON BLANC, CAPACIDAD <= A 2 L	446	283	1.429	297	368
22042122	VINO MERLOT, CAPACIDAD <= A 2 L	345	288	1.036	194	294
12091000	SEMILLA DE REMOLACHA AZUCARERA PARA SIEM	-	-	194	194	1.033
26139010	CONCENTRADOS SIN TOSTAR DE MOLIBDENO	-	-	-	-	774
8112010	MORAS, SIN COCER O COC., CONG., INCL. CO	-	-	555	337	582
31059010	NITRATO SÓDICO POTÁSICO (SALITRE)	521	-	521	-	479
28299010	YODATO DE POTASIO	197	197	590	-	393
22042190	LOS DEMÁS VINOS CAPACIDAD <= A 2 L	-	138	196	58	345
SUBTOTAL		50.991	46.147	209.941	56.861	54.673
Otros Productos		3.656	4.434	16.607	3.884	4.259
TOTAL PAÍS		54.647	50.581	226.548	60.745	58.932

Se incluyen los 50 principales productos que hayan igualado o superado el US\$1.000.000 en el año 2002, o los US\$250.000 en el periodo enero-marzo de 2003.

PRINCIPALES PRODUCTOS IMPORTADOS DESDE BÉLGICA

(Miles de US\$ cif)

CÓDIGO	DESCRIPCIÓN	Jul-Sep 2002	Oct-Dic 2002	2002	Ene-Mar 2002	Ene-Mar 2003
89012011	BARCOS CISTERNA T.BR>3500 T O 120 MT.ESL	-	-	31.500	31.500	-
84212199	LOS DEMÁS FILTROS DEPURADORES DE AGUA	10.087	5	10.097	5	-
39012000	POLIETILENO DE DENSIDAD >= A 0,94	1.281	1.077	3.251	520	740
87032391	AUTOMÓVILES TURISMO, E.CHISPA M.PISTON,	656	759	2.792	654	335
84137000	LAS DEMÁS BOMBAS CENTRIFUGAS.	288	2.003	2.782	131	103
57024210	LAS DEMÁS REVESTTOS ATERCIOPELADOS, CONF	756	613	2.396	234	656
30049010	LOS DEMÁS MEDIC. PARA VENTA AL POR MENO	328	367	2.166	646	1.132
85179020	PARTES APAR. ELECTR.TELEFONÍA INCORPOREN	1.164	83	1.947	-	996
84148090	LAS DEMÁS BOMBAS Y COMPRESORES DE AIRE	510	395	1.836	710	610
21069090	LAS DEMÁS PREPARACIONES ALIMENT. NO EXP.	462	309	1.708	282	507
38151100	CATALIZADORES S/ SOPORTE CON NI O SUS CO	1.530	-	1.530	-	-
10100	IMPORTACIONES DE CARACTER RESERVADO FF.A	1.360	-	1.360	-	-
34021390	LOS DEMÁS AGENTES DE SUP.ORGÁNICOS, NO I	290	286	1.215	373	334
84149090	LAS DEMÁS PARTES DE BOMBAS Y COMPRESORES	293	282	1.163	258	294
72106100	PROD. LAM. HE, ANC. 600 MM., REVESTIDOS	-	-	1.100	1.100	125
84144090	LOS DEMÁS COMPRESORES AIRE EN CHASIS REM	291	32	921	417	108
85393290	LAS DEMÁS LÁMPARAS DE HALOGENURO METÁLIC	362	140	834	35	118
84029000	PARTES DE CALDERAS DE VAPOR.	-	825	825	-	-
57033011	ALFOMBRAS Y REV. SUELO, C/MECHÓN INSERT.	124	105	815	298	150
44111100	TABLERO FIBRA DENS >0.8 G/CM3, S/ TRAB.	276	159	799	159	136
18062000	LAS DEMÁS PREP. CON CACAO, EN BLOQUES O	175	178	750	115	309
84139100	PARTES DE BOMBAS PARA LIQUIDOS.	230	319	724	92	42
85179040	CIRCUITOS MODULARES	423	-	721	-	-
72254000	LOS DEMÁS PROD.LAM ACERO CALIENTE, S/ENR	165	44	709	167	62
30043210	MEDIC. CON HORMONAS CORTICOSTEROIDES, US	24	179	705	259	116
57033021	ALFOMBRAS Y REV. SUELO, C/MECHÓN INSERT.	322	201	700	27	184
84195000	INTERCAMBIADORES DE CALOR.	0	3	9	6	5.578
11071000	MALTA (DE CEBADA U OTROS CEREALES), SIN	-	-	-	-	1.392
84314910	LAS DEMÁS PARTES DE GRUAS DE LAS PART. 8	-	-	8	8	1.116
48102910	LOS DEMÁS PAPELES P/ IMPRIMIR, CONT. TOT	45	-	45	-	317
30022000	VACUNAS PARA LA MEDICINA HUMANA	164	68	350	97	300
73084000	MAT.ANDAMIAJE, ENCOFRADO, APEO O APUNTMT	-	-	-	-	263
37011000	PLACAS Y PELICULAS PLANAS, PARA RAYOS X	215	230	536	73	251
84336010	MÁQUINAS PARA LA LIMPIEZA O CLASIFICACIÓ	-	-	130	130	240
29304000	METIONINA	-	-	-	-	218
73045900	LOS DEMÁS TUBOS DE SEC. CIRCULAR, DELOS	-	-	-	-	216
39169000	MONOFILAMENTOS CORTE TRANS. >1MM, PERFIL	132	125	533	118	201
84371000	MAQUINAS LIMPIEZA,CLASIFIC.O CRIBADO SEM	-	-	-	-	180
SUBTOTAL		21.952	8.786	76.959	38.414	17.329
Otros Productos		13.617	10.102	49.298	11.643	10.237
TOTAL PAÍS		35.569	18.888	126.257	50.057	27.565

Se incluyen los 50 principales productos que hayan igualado o superado los US\$700.000 en el año 2002, o los US\$175.000 en el período enero-marzo de 2003.

PRINCIPALES PRODUCTOS EXPORTADOS A DINAMARCA

(Miles de US\$ fob)

CÓDIGO	DESCRIPCIÓN	Jul-Sep 2002	Oct-Dic 2002	2002	Ene-Mar 2002	Ene-Mar 2003
22042121	VINO CABERNET SAUVIGNON, CAPACIDAD <= A	3.312	3.175	11.830	2.038	2.403
13023910	CARREGFENINA	2.057	2.418	8.037	1.775	1.612
22042991	LOS DEMÁS VINOS TINTOS	1.604	701	4.918	940	913
22042122	VINO MERLOT, CAPACIDAD <= A 2 L	1.151	1.061	4.516	772	961
23012012	HARINA DE PESCADO, CONT. PROT.>= 66% EN	3.852	-	4.127	-	2.910
22042112	VINO CHARDONNAY, CAPACIDAD <= A 2 L	1.319	723	3.671	655	811
3042052	FILETES DE SALMONES DEL ATLÁNTICO Y DANU	1.246	535	2.498	-	563
22042129	LOS DEMÁS VINOS TINTOS CON DEN. DE ORIGE	578	652	2.055	283	388

PRINCIPALES PRODUCTOS EXPORTADOS A DINAMARCA

(Miles de US\$ fob)

(Continuación)

CÓDIGO	DESCRIPCIÓN	Jul-Sep 2002	Oct-Dic 2002	2002	Ene-Mar 2002	Ene-Mar 2003
12122090	LAS DEMÁS ALGAS, FRESCAS O SECAS, INCL.	193	247	1.580	343	370
12122060	ALGA CHICORES DE MAR, FR. O SEC., INCL.	338	101	1.375	532	-
22042123	VINO TINTO MEZCLAS, CAPACIDAD <= A 2 L	365	301	1.307	360	365
74031100	CÁTODOS Y SECCIONES DE CÁTODO, DE COBRE	-	-	1.142	-	-
22042992	LOS DEMÁS VINOS BLANCOS	323	177	1.017	163	114
13023100	AGARAGAR	165	208	869	172	284
44121910	MADERA CONTRACHAP.C/HOJA EXTERNA CONÍFER	196	171	748	156	161
16059070	CHOLGAS, CHORITOS Y CHOROS PREPARADOS O C	162	445	636	-	486
22042111	VINO SAUVIGNON BLANC, CAPACIDAD <= A 2 L	183	209	632	135	154
16052014	CAMARÓN NAILON CONSERVADO CONGELADO	69	175	583	173	191
16052022	LANGOSTINO COLORADO CONSERV. EN RECP. FE	202	149	537	15	364
16052011	CAMARÓN NAILON CONSERV. EN RECP. FERM. C	180	117	483	100	86
3049051	TROZOS DE SALMONES DEL PACÍFICO, ATLÁNTI	308	109	417	-	10
12093000	SEMILLAS DE PLANT. FÉRBACEAS USAD. POR S	-	110	258	144	358
12122050	ALGA LUGA LUGA, FR. O SEC., INCL. PULVER	3	-	169	-	290
16052029	LOS DEMÁS LANGOSTINOS CONSERV. EN RECP.	-	-	-	-	213
3042041	FILETES DE MERLUZA COMÚN, CONGELADOS	62	30	91	-	208
22042130	LOS DEMÁS VINOS CON DEN. DE ORIGEN CAPAC	37	21	126	9	112
16052091	GAMBAS CONSERVADAS EN RECIPIENTES FERMÉT	70	186	337	-	108
22042119	LOS DEMÁS VINOS BLANCOS CON DEN. DE ORIG	19	38	75	8	103
	SUBTOTAL	17.995	12.059	54.033	8.773	14.537
	Otros Productos	1.198	996	4.669	1.003	704
	TOTAL PAÍS	19.193	13.055	58.702	9.776	15.240

Se incluyen los 50 principales productos que hayan igualado o superado los US\$400.000 en el año 2002, o los US\$100.000 en el período enero-marzo de 2003.

PRINCIPALES PRODUCTOS IMPORTADOS DESDE DINAMARCA

(Miles de US\$ cif)

CÓDIGO	DESCRIPCIÓN	Jul-Sep 2002	Oct-Dic 2002	2002	Ene-Mar 2002	Ene-Mar 2003
10030000	CEBADA	2.036	505	7.086	864	793
84385000	MAQUINAS Y APARATOS PARA LA PREPARACION	29	2.448	4.626	2.018	-
84388090	LAS DEMÁS MAQ. Y APAR. P/PREP. INDUST. DE	1	-	2.572	423	1
29362700	VITAMINA C Y SUS DERIVADOS, SIN MEZCLAR	505	406	1.901	456	962
84388010	LAS DEMÁS MAQ. Y APAR. PREP. PESCADOS, CRU	739	899	1.900	153	304
30043110	MEDIC. CON INSULINA, SIN ANTIBIÓTICOS, U	484	526	1.809	597	684
84193900	LOS DEMÁS SECADORES.	1.072	-	1.609	319	-
30049010	LOS DEMÁS MEDIC. PARA VENTA AL POR MENO	335	341	1.389	642	62
38249099	LOS DEMÁS PROD. QUÍMICOS O PREP. PARA LA	379	246	1.245	323	197
84389000	PARTES DE MAQ. Y APAR. P/PREP. INDUST. DE	338	224	1.092	225	146
84818099	LOS DEMÁS ART. DE GRIFERIA Y ORGANOS SIM	323	248	1.064	325	141
84342000	MÁQUINAS Y APARATOS PARA LA INDUSTRIA LE	564	1	1.059	-	50
30029090	SANGRE HUMANA, ANIMAL, TOXINAS, CULTIVOS	212	386	1.027	232	175
38083091	HERBICIDAS ACONDICIONADOS VENTA POR MENO	354	212	941	225	318
84283900	LOS DEMÁS AP. ELEVADORES O TRANSPORTADOR	-	28	907	879	-
48192010	CAJAS PLEGABLES DE CARTÓN SIN CORRUGAR	249	203	889	147	250
11071000	MALTA (DE CEBADA U OTROS CEREALES), SIN	874	-	874	-	-
84223090	LAS DEMÁS MAQ. Y APAR. LLENAR, CAPSULAR	-	615	822	207	7
35079090	LAS DEMÁS ENZIMAS Y PREPARACIONES ENZIMÁ	213	205	752	156	145
84798990	LAS DEMÁS MAQ. Y APAR. MECÁNICOS CON FUN	170	17	711	276	537
84143090	COMPRESORES USO EQUIPOS FRIGORÍFICOS, DE	84	457	708	168	109
90214000	AUDIFONOS, CON EXCLUSIÓN DE LAS PARTES Y	199	137	707	221	149
32091010	PINTURAS A BASE DE POLÍMEROS ACRÍL. O VI	82	190	545	94	282
84081090	LOS DEMÁS MOT. EMBOLO ENCENDIDO COMPRES.	-	-	-	-	757
12091000	SEMILLA DE REMOLACHA AZUCARERA PARA SIEM	20	-	249	229	459
84282000	APARATOS ELEVADORES O TRANSPORTADORES, N	-	44	44	-	389

PRINCIPALES PRODUCTOS IMPORTADOS DESDE DINAMARCA

(Miles de US\$ cif)

(Continuación)

CÓDIGO	DESCRIPCIÓN	Jul-Sep 2002	Oct-Dic 2002	2002	Ene-Mar 2002	Ene-Mar 2003
21021000	LEVADURAS VIVAS	-	-	-	-	343
15162020	MANTECA VEGETAL Y SUS FRACCIONES	16	1	16	-	303
4022118	LECHE EN POLVO, SIN AZÚCAR NI EDULC., MA	-	-	-	-	250
5119112	HUEVAS Y LECHAS DE TRUCHAS, PARA LA REPR	-	-	104	104	243
84211900	LAS DEMÁS CENTRIFUGADORAS	-	20	413	393	233
84361000	MÁQUINAS Y APAR. P/ PREP. ALIMENTOS O PI	-	-	-	-	233
94035040	ROPEROS DE MADERA DEL TIPO DE LOS UTILIZ	-	-	4	-	218
23099090	LAS DEMÁS PREP. DEL TIPO UTILIZADO PARA	-	1	4	1	190
84137000	LAS DEMÁS BOMBAS CENTRIFUGAS.	77	118	362	62	179
	SUBTOTAL	9.356	8.476	37.431	9.737	9.108
	Otros Productos	7.945	6.818	29.292	7.269	5.924
	TOTAL PAÍS	17.301	15.294	66.723	17.006	15.032

Se incluyen los 50 principales productos que hayan igualado o superado los US\$700.000 en el año 2002, o los US\$175.000 en el período enero-marzo de 2003.

PRINCIPALES PRODUCTOS EXPORTADOS A ESPAÑA

(Miles de US\$ fob)

CÓDIGO	DESCRIPCIÓN	Jul-Sep 2002	Oct-Dic 2002	2002	Ene-Mar 2002	Ene-Mar 2003
74031100	CÁTODOS Y SECCIONES DE CÁTODO, DE COBRE	4.095	17.114	41.625	16.074	10.681
26030000	MINERALES DE COBRE Y SUS CONCENTRADOS	7.806	4.229	29.634	4.967	11.377
3026924	MERLUZA DEL SUR DESCAB. Y EVISC., FR. O	4.195	5.372	20.444	5.211	4.601
3037822	MERLUZA DEL SUR DESCAB. Y EVISC., CONG.,	8.623	788	20.152	3.168	3.588
47032100	PASTA QUÍM. CONIF. SULF. O SOSA, EXC. DISO	2.696	4.618	15.876	2.502	5.543
28342100	NITRATO DE POTASIO	3.296	693	15.228	4.982	11.686
44071019	LAS DEMÁS MADERAS ASERRADAS DE PINO INSI	3.667	4.902	15.167	3.142	3.718
74031900	LOS DEMÁS COBRES REFINADOS	2.922	3.937	13.988	6.357	968
26131010	CONCENTRADOS TOSTADOS DE MOLIBDENO	4.318	3.853	13.920	2.881	2.109
8105000	KIWIS FRESCOS	715	-	10.231	39	15
3026923	MERLUZA DEL SUR ENT. FR. O REFR., EXCL.	2.000	3.021	10.135	2.828	2.656
74020010	COBRE PARA EL AFINO	1.057	1.281	9.482	5.163	4.330
16059090	LOS DEMÁS MOLUSCOS E INVERTEBR. ACUÁTICO	2.288	1.674	8.913	2.622	3.431
23012012	HARINA DE PESCADO, CONT. PROT. >= 66% EN	2.852	2.039	7.083	861	1.816
16059070	CHOLGAS, CHORITOS Y CHOROS PREPARADOS O C	1.220	736	6.424	1.830	1.098
8061030	UVA FRESCA, VARIEDAD RED GLOBE	-	-	6.110	1.082	2.019
44039931	MADERAS PARA PULPA, DE EUCALIPTO GLOBULU	1.779	1.623	5.116	1.713	-
16059020	ALMEJAS PREPARADAS O CONSERVADAS	1.069	1.740	4.910	1.194	1.711
47032900	PASTA QUÍM. NO CONIF. SULF. O SOSA, EXC. D	519	432	3.937	577	726
23032010	COSETA DE REMOLACHA	2.144	751	3.929	-	493
3037932	CONGRIO DORADO DESCAB. Y EVISC., CONG.,	88	1.227	3.728	1.883	814
8081090	LAS DEMÁS VARIEDADES DE MANZANAS FRESCAS	291	-	3.683	110	494
8081020	MANZANAS FRESCAS, VARIEDAD ROYAL GALA	108	-	3.143	1.227	2.328
2043000	CANALES O MEDIAS CANALES DE CORDERO, CON	419	133	3.000	1.353	191
44091090	LAS DEMÁS MADERAS DE CONÍFERAS, PERFIL.	677	710	2.890	564	441
8081060	MANZANAS FRESCAS, VARIEDAD GRANNY SMITH	50	-	2.763	120	491
72027000	HERROMOLIBDENO	785	446	2.614	969	633
3026951	REINETA ENTERA FR. O REFR., EXCL. HÍGADO	734	339	2.551	621	499
44012211	MADERA EN PLAQUITA O PARTÍCULAS, DE EUCA	-	2.286	2.286	-	2.109
44081010	HOJAS PICHAPADO Y CONTRACHAPADO, PINO INS	394	600	2.208	608	679
8081040	MANZANAS FRESCAS, VARIEDAD FUJI	120	-	1.966	-	-
3037812	MERLUZA COMÚN DESCAB. Y EVISC., CONG., EX	72	1.619	1.951	200	283
8081030	MANZANAS FRESCAS, VARIEDAD RED STARKING	193	-	1.936	-	167
3075910	LOS DEMÁS PULPOS CONGELADOS	652	714	1.868	21	210
8094010	CIRUELAS FRESCAS	-	6	1.862	1.406	1.463
3038030	HÍGADOS, HUEVAS Y LECHAS DE MERLUZA CON	651	783	1.787	148	263

PRINCIPALES PRODUCTOS EXPORTADOS A ESPAÑA

(Miles de US\$ fob)

(Continuación)

CÓDIGO	DESCRIPCIÓN	Jul-Sep 2002	Oct-Dic 2002	2002	Ene-Mar 2002	Ene-Mar 2003
29051100	METANOL (ALCOHOL METÍLICO)	740	-	1.631	891	2.200
3049092	LAS DEMÁS CARNES DE MERLUZA DE COLA	1.015	251	1.528	20	53
3049045	LAS DEMÁS CARNES DE MERLUZA DEL SUR	478	151	1.527	251	263
8082011	PERAS PACKHMAN'S TRIUMPH, FRESCAS	-	-	1.406	436	838
2044290	LOS DEMÁS CORTES DE OVINO SIN DESHUESAR,	202	49	917	365	743
8082019	LAS DEMÁS PERAS FRESCAS	-	-	424	337	683
28100020	ÁCIDOS BÓRICOS.	-	432	432	-	652
8093010	NECTARINES FRESCOS	-	22	638	616	530
16059030	MACHAS PREPARADAS O CONSERVADAS	1	-	69	53	472
3056300	ANCHOAS SALADAS, SIN SECAR NI AHUMAR, O E	127	258	1.005	521	457
44079920	MADERA ASERRADA O DESBAST. LONG., DE LEN	299	240	1.237	365	447
22042121	VINO CABERNET SAUVIGNON, CAPACIDAD <= A	296	146	1.271	321	440
86040000	VEHÍCULOS MANTEN. O SS VÍA FÉRREA O SIM	-	33	33	-	416
3042052	FILETES DE SALMONES DEL ATLÁNTICO Y DANU	163	29	980	279	410
	SUBTOTAL	65.814	69.276	315.641	80.879	92.233
	Otros Productos	11.009	11.203	44.002	10.032	12.101
	TOTAL PAÍS	76.823	80.479	359.643	90.911	104.334

Se incluyen los 50 principales productos que hayan igualado o superado el US\$1.500.000 en el año 2002, o los US\$380.000 en el período enero-marzo de 2003.

PRINCIPALES PRODUCTOS IMPORTADOS DESDE ESPAÑA

(Miles de US\$ cif)

CÓDIGO	DESCRIPCIÓN	Jul-Sep 2002	Oct-Dic 2002	2002	Ene-Mar 2002	Ene-Mar 2003
40116910	NEUM. NVOS CAUCHO A. REL. P/VOLQUETES A	7.447	6.853	25.982	4.694	7.455
86031010	AUTOMOTOR P/ VÍA FÉRREA CON FUENTE EXTER	-	-	10.051	5.016	-
85171990	LOS DEMÁS TELÉFONOS DE USUARIO	2.180	2.227	7.655	2.042	1.025
72283000	LAS DEMÁS BARRAS ACEROS ALEADOS, LAMIN.O	1.739	1.108	7.006	2.247	731
49019939	LOS DEMÁS LIBROS DE LITERATURA	2.579	1.351	6.580	1.391	1.509
85445910	LOS DEMÁS CONDUCTORES ELECTR. P/TENSION	1.018	1.196	4.361	663	994
31026000	SALES DOBLES Y MEZCLAS DE NITRATO DE CA	1.687	134	4.135	29	-
89040010	REMOLCADORES DE ALTA MAR	-	-	3.903	-	-
69089013	BALDOSAS DE GRES, DE LADO MAYOR ENTRE 30	952	1.003	3.887	1.051	709
49019920	LOS DEMÁS LIBROS ACADÉMICOS, CIENTÍFICOS	893	939	3.719	1.082	1.268
84818099	LOS DEMÁS ART. DE GRIFERÍA Y ORGANOS SIM	1.660	611	3.356	438	784
49019110	ENCICLOPEDIAS, INCLUSO EN FASCÍCULOS	171	307	3.155	735	106
87021091	LOS DEMÁS V.AUT., M.ÉMBOLO, ENC.COMPRES>1	-	-	3.075	3.075	-
84742000	MÁQUINAS Y APARATOS PARA QUEBRANTAR, TRI	-	-	3.024	2.934	640
94039090	LAS DEMÁS PARTES P/MUEBLES DE ROTÉN, MIM	665	330	3.017	785	417
30049010	LOS DEMÁS MEDIC. PARA VENTA AL POR MENO	617	900	2.983	772	729
33030000	PERFUMES Y AGUAS DE TOCADOR	1.085	513	2.798	424	492
49029090	LAS DEMÁS PUBL. PERIÓDICAS, IMPRESAS, IN	646	563	2.514	557	539
38249050	GOMA BASE PARA LA FABRICACIÓN DE GOMA DE	674	694	2.500	511	481
84818010	LOS DEMÁS ART. DE GRIFERÍA Y ORGANOS SIM	618	701	2.443	564	695
48119011	PAPEL COLOREADO	839	830	2.418	531	1.483
28353100	TRIFOSFATO DE SODIO (TRIPOLIFOSFATO DE S	-	89	2.312	2.224	863
34022020	PREP. P/ LAVAR Y LIMPIEZA BASE JABÓN U	526	158	2.301	475	11
72193300	PROD. ACERO INOXIDABLE, A>=A 600 MM, LAM	501	1.046	2.285	551	1.033
84198920	EVAPORADORES.	477	94	2.200	74	9
73242900	LAS DEMÁS BANERAS, DE HIERRO O DE ACERO.	525	314	2.089	579	743
87042351	CHASSIS CAB. CAMIONES M.ÉMBOLO, ENC.COMPR	974	489	1.955	324	1.060
84281091	ASCENSORES CON CABINA Y CONTRAPESO.	453	327	1.903	528	330
85173090	LOS DEMÁS APAR. DE CONMUTACIÓN PARA TEL	793	0	1.766	870	0
30021010	ANTISUEROS (SUEROS CON ANTICUERPOS), PAR	561	221	1.697	419	532
84195000	INTERCAMBIADORES DE CALOR.	462	405	1.598	30	1.092

PRINCIPALES PRODUCTOS IMPORTADOS DESDE ESPAÑA

(Miles de US\$ cif)

(Continuación)

CÓDIGO	DESCRIPCIÓN	Jul-Sep 2002	Oct-Dic 2002	2002	Ene-Mar 2002	Ene-Mar 2003
84148090	LAS DEMÁS BOMBAS Y COMPRESORES DE AIRE	415	93	654	106	1.021
72193400	PROD. ACERO INOXIDABLE, A>=A 600 MM, LAM	315	324	1.217	120	922
84342000	MÁQUINAS Y APARATOS PARA LA INDUSTRIAL LE	-	2	2	-	788
84224000	LAS DEMÁS MAQ. Y APAR. PARA EMPAQUETAR O	198	386	1.384	439	730
84029000	PARTES DE CALDERAS DE VAPOR.	-	-	1	-	721
85166010	HORNOS; ESTUFAS, COCINAS	115	488	957	181	699
84284010	ESCALERAS MECANICAS.	233	171	747	88	611
73218110	LOS DEMÁS APARATOS NO ELECTRICOS, DE COM	-	-	591	524	593
83099090	LOS DEMÁS TAPONES, TAPAS, SOBRETAPAS	183	371	1.404	372	580
84807100	MOLDES P/CAUCHO O PLAST, P/MOLDEO POR IN	-	1	4	1	520
84145900	LOS DEMÁS VENTILADORES.	379	398	1.164	262	475
84198990	LOS DEMÁS APAR. Y DISPOSITIVOS	113	502	707	62	461
94056090	LOS DEMÁS ANUNCIOS E INDICAD., LUMINOS.	-	20	394	227	447
61103010	SUETERES (JERSEYS), DE FIBRAS SINTÉTICA	380	73	1.469	767	429
SUBTOTAL		33.075	26.232	139.368	38.765	34.729
Otros Productos		74.453	65.500	277.824	68.617	62.140
TOTAL PAÍS		107.528	91.732	417.192	107.381	96.869

Se incluyen los 50 principales productos que hayan igualado o superado los US\$2.000.000 en el año 2002, o los US\$500.000 en el periodo enero-marzo de 2003.

PRINCIPALES PRODUCTOS EXPORTADOS A FINLANDIA

(Miles de US\$ fob)

CÓDIGO	DESCRIPCIÓN	Jul-Sep 2002	Oct-Dic 2002	2002	Ene-Mar 2002	Ene-Mar 2003
26030000	MINERALES DE COBRE Y SUS CONCENTRADOS	7.974	7.572	30.638	8.018	9.120
22042121	VINO CABERNET SAUVIGNON, CAPACIDAD <= A	1.052	1.678	4.565	851	1.065
26131010	CONCENTRADOS TOSTADOS DE MOLIBDENO	1.512	1.913	4.133	227	1.078
72027000	HERROMOLIBDENO	760	567	2.121	424	1.136
22042122	VINO MERLOT, CAPACIDAD <= A 2 L	277	793	1.933	418	502
22042112	VINO CHARDONNAY, CAPACIDAD <= A 2 L	492	271	1.513	281	447
22042190	LOS DEMÁS VINOS CAPACIDAD <= A 2 L	441	587	1.491	130	232
22042111	VINO SAUVIGNON BLANC, CAPACIDAD <= A 2 L	246	242	839	140	153
22042123	VINO TINTO MEZCLAS, CAPACIDAD <= A 2 L	146	230	650	164	195
22042129	LOS DEMÁS VINOS TINTOS CON DEN. DE ORIGE	278	183	613	50	282
22042991	LOS DEMÁS VINOS TINTOS	75	107	214	32	228
22042911	MOSTO DE UVA FERM. PARCIALM. Y APAGADO	-	-	-	-	121
22042992	LOS DEMÁS VINOS BLANCOS	124	29	189	11	114
SUBTOTAL		13.378	14.172	48.900	10.748	14.672
Otros Productos		723	357	1.899	361	361
TOTAL PAÍS		14.101	14.529	50.799	11.109	15.033

Se incluyen los 50 principales productos que hayan igualado o superado los US\$600.000 en el año 2002, o los US\$150.000 en el periodo enero-marzo de 2003.

PRINCIPALES PRODUCTOS IMPORTADOS DESDE FINLANDIA

(Miles de US\$ cif)

CÓDIGO	DESCRIPCIÓN	Jul-Sep 2002	Oct-Dic 2002	2002	Ene-Mar 2002	Ene-Mar 2003
85252090	LOS DEMÁS APARATOS EMISORES CON APARATO	4.918	12.675	17.593	-	2.781
84295110	CARGADORAS FRONTALES	1.784	-	6.646	2.974	-
84391000	MAQUINAS Y APAR. PARA FAB. PASTA DE MAT.	1.914	4.397	6.311	-	44.331
48101310	PAPEL P/FINES GRÁFICOS, EN ROLLOS, CONT.	1.670	1.363	6.101	1.655	1.884
84041000	APARATOS AUXILIARES PARA LAS CALDERAS PA	5.588	-	5.588	-	-
85044090	LOS DEMÁS CONVERTIDORES ESTATICOS.	616	2.060	3.149	103	981

PRINCIPALES PRODUCTOS IMPORTADOS DESDE FINLANDIA

(Miles de US\$ cif)

(Continuación)

CÓDIGO	DESCRIPCIÓN	Jul-Sep 2002	Oct-Dic 2002	2002	Ene-Mar 2002	Ene-Mar 2003
84213990	LOS DEMÁS APARATOS PARA FILTRAR O DE PURA	1.579	5	2.726	6	8
48102210	PAPEL ESTUCADO O CUCHÉ (LWC) P/IMPRESIÓN,	463	545	2.318	637	848
84399900	PARTES DE MAQ. Y APAR. P/FABR. O ACABADO	45	266	1.680	659	105
84399100	PARTES MAQ. O APAR. FABRICAR PASTA MAT.	215	529	1.646	478	49
48101910	LOS DEMÁS PAPELES P/ FINES GRÁFICOS, CON	418	257	1.478	396	356
90278090	LOS DEMÁS INSTR. Y APARATOS PARA ANÁLISI	374	195	1.466	631	814
84818099	LOS DEMÁS ART. DE GRIFERÍA Y ORGANOS SIM	237	413	1.415	267	521
48239099	LOS DEMÁS PAPEL, CARTON, GUATA Y NAPA DE	666	122	1.376	337	736
84749090	LAS DEMÁS PART.MAQ.Y AP.P/TRAB. TIERRA,	675	35	1.257	45	86
84219900	PARTES DE APARATOS PARA FILTRAR O DE PURA	259	178	1.205	566	308
85291020	ANTENAS PARA APARATOS DE RADIOTELEFONÍA	111	995	1.106	-	309
84212199	LOS DEMÁS FILTROS DEPURADORES DE AGUA	950	72	1.025	2	67
32061110	PIGMENTOS, CON UN CONTENIDO DE DIÓXIDO D	257	84	1.007	234	311
84742000	MÁQUINAS Y APARATOS PARA QUEBRANTAR, TRI	-	402	1.005	603	-
84021120	CALDERA VAPOR, ACUOTUB., C/PRODUCCIÓN VA	-	-	-	-	12.089
87042321	CAMIONES P/MINERÍA, M.ÉMBOLO, ENC.COMPR,	-	-	-	-	824
84195000	INTERCAMBIADORES DE CALOR.	-	-	-	-	728
84718020	LAS DEMÁS U DE ADAPTACIÓN P/MAQ. AUTOMÁT	-	-	-	-	545
84139100	PARTES DE BOMBAS PARA LÍQUIDOS.	86	165	686	270	303
85173090	LOS DEMÁS APAR. DE CONMUTACIÓN PARA TEL	-	-	-	-	302
84178000	LOS DEMÁS HORNOS INDUST.O LAB., INCL. IN	-	-	-	-	293
84272090	LAS DEMÁS CARRETIILLAS AUTOPROPULSADAS.	-	-	-	-	290
84669200	PARTES Y ACCESORIOS DESTINADOS A LAS MÁQ	135	122	483	90	250
SUBTOTAL		22.959	24.881	67.267	9.953	70.119
Otros Productos		8.214	10.850	39.556	8.832	6.993
TOTAL PAÍS		31.173	35.732	106.823	18.785	77.112

Se incluyen los 50 principales productos que hayan igualado o superado el US\$1.000.000 en el año 2002, o los US\$250.000 en el periodo enero-marzo de 2003.

PRINCIPALES PRODUCTOS EXPORTADOS A FRANCIA

(Miles de US\$ fob)

CÓDIGO	DESCRIPCIÓN	Jul-Sep 2002	Oct-Dic 2002	2002	Ene-Mar 2002	Ene-Mar 2003
74031100	CÁTODOS Y SECCIONES DE CÁTODO, DE COBRE	71.746	117.634	439.838	115.057	114.422
29051100	METANOL (ALCOHOL METÍLICO)	13.736	14.556	54.396	8.267	21.040
47032100	PASTA QUÍM. CONIF. SULF. O SOSA, EXC. DISO	5.117	2.911	18.887	2.649	9.668
3072911	OSTIÓN DEL NORTE (ARGOPECTEN PURPURATUS)	2.109	7.177	18.404	4.800	6.037
3042052	FILETES DE SALMONES DEL ATLÁNTICO Y DANU	2.442	2.417	9.644	2.169	3.397
47032900	PASTA QUÍM. NO CONIF. SULF. O SOSA, EXC. D	1.342	1.710	7.665	2.429	493
10051010	MAÍZ (HÍBRIDOS) PARA SIEMBRA	-	492	7.295	4.773	2.421
22042121	VINO CABERNET SAUVIGNON, CAPACIDAD <= A	818	890	6.261	667	376
3042041	FILETES DE MERLUZA COMÚN, CONGELADOS	1.644	1.035	4.450	538	533
8112020	FRAMBUESAS, SIN COCER O COC., CONG., INC	336	28	4.006	2.318	4.202
74031900	LOS DEMÁS COBRES REFINADOS	364	621	3.995	2.299	1.195
22042991	LOS DEMÁS VINOS TINTOS	1.144	675	3.896	745	644
3049051	TROZOS DE SALMONES DEL PACÍFICO, ATLÁNTI	1.128	814	3.658	686	973
3049071	SURIMI DE JUREL	751	587	2.810	543	1.334
3049053	LAS DEMÁS CARNES DE SALMONES DEL ATLÁNTI	380	434	1.843	421	437
10051090	LOS DEMÁS MAÍCES PARA SIEMBRA	-	18	1.641	653	353
8081060	MANZANAS FRESCAS, VARIEDAD GRANNY SMITH	21	-	1.459	125	308
8112010	MORAS, SIN COCER O COC., CONG., INCL. CO	156	-	1.457	625	1.480
16051022	CENTOLLA CONSERVADA EN RECIPIENTES FERMÉ	329	522	1.396	511	322
28276020	YODURO DE POTASIO	246	463	1.350	245	223
85243910	LOS DEMÁS DISCOS LÁSER GRAB. P/REPR. INST	655	90	1.333	543	-
7108040	ESPÁRRAGOS, INCLUSO COCIDOS, CONGELADOS	432	277	1.271	322	194
8105000	KIWIS FRESCOS	44	-	1.248	11	22

PRINCIPALES PRODUCTOS EXPORTADOS A FRANCIA

(Miles de US\$ fob)

(Continuación)

CÓDIGO	DESCRIPCIÓN	Jul-Sep 2002	Oct-Dic 2002	2002	Ene-Mar 2002	Ene-Mar 2003
8062090	LAS DEMÁS PASAS, EXCEPTO MORENAS	437	202	1.244	99	-
12122060	ALGA CHICORES DE MAR, FR. O SEC., INCL.	21	83	1.090	696	516
16059070	CHOLGAS, CHORITOS Y CHOROS PREPARADOS O C	270	208	1.048	163	344
22042129	LOS DEMÁS VINOS TINTOS CON DEN. DE ORIGE	131	103	406	110	1.716
12060000	SEMILLA DE GIRASOL, INCLUSO QUEBRANTADA.	-	10	282	233	446
12099110	SEMILLAS DE TOMATES PARA SIEMBRA	-	-	387	245	368
8092000	CEREZAS FRESCAS	-	283	402	119	270
SUBTOTAL		105.801	154.241	603.060	153.061	173.733
Otros Productos		8.015	7.303	35.994	9.043	9.490
TOTAL PAÍS		113.816	161.544	639.054	162.104	183.223

Se incluyen los 50 principales productos que hayan igualado o superado el US\$1.000.000 en el año 2002, o los US\$250.000 en el período enero-marzo de 2003.

PRINCIPALES PRODUCTOS IMPORTADOS DESDE FRANCIA

(Miles de US\$ cif)

CÓDIGO	DESCRIPCIÓN	Jul-Sep 2002	Oct-Dic 2002	2002	Ene-Mar 2002	Ene-Mar 2003
87032391	AUTOMÓVILES TURISMO, E. CHISPA M. PISTON,	13.433	10.865	52.547	13.085	11.688
86031010	AUTOMOTOR P/ VÍA FÉRREA CON FUENTE EXTER	19.838	29.762	49.600	-	19.841
32041910	BETA-CAROTENO Y OTRAS MATERIAS COLORANTE	14.205	4.569	49.575	13.851	8.895
84212199	LOS DEMÁS FILTROS DEPURADORES DE AGUA	28.808	6.143	40.892	5	1.113
310000	PARTES, PIEZAS, CONJUNTOS DEST. ARMADURÍ	11.221	6.398	32.964	6.422	4.161
87032291	AUTOMÓVILES TURISMO, E. CHISPA M. PISTON,	3.617	2.840	16.670	4.407	4.610
87042111	FURGONES, M ÉMB., E. COMPR., CARGA MAX <=5T	4.486	4.260	12.857	1.731	2.704
87033291	AUTOMÓVILES TURISMO, M. EMB., E. COMPRES.	3.604	1.738	11.062	3.278	2.252
84798990	LAS DEMÁS MAQ. Y APAR. MECÁNICOS CON FUN	3.757	658	10.436	5.860	272
44160010	BARRILES, CUBAS, TINAS Y TINAJAS, DE MAD	1.018	179	10.287	5.598	7.803
85175090	LOS DEMÁS APAR. TELECOMUNIC. P/CORRIENTE	922	1.869	10.040	2.944	2.420
85252030	TELÉFONOS CELULARES	4.106	3.274	8.320	-	1.767
85353029	INTERRUPTORES PARA UNA TENSIÓN >= A 72.5	233	7.612	7.931	87	651
30049010	LOS DEMÁS MEDIC. PARA VENTA AL POR MENO	2.203	1.752	7.613	1.795	2.438
30022000	VACUNAS PARA LA MEDICINA HUMANA	339	716	6.628	3.551	1.578
33030000	PERFUMES Y AGUAS DE TOCADOR	1.923	1.644	6.255	1.039	1.153
85042390	TRANSFORMADORES DE DIELÉCT. LIQ., DE POT	-	3.025	6.090	3.065	-
84772000	MÁQUINAS EXTRUSORAS.	20	-	5.591	5.299	-
84118290	LAS DEMÁS TURBINAS DE GAS, DE POTENCIA >	-	2.188	4.963	2.775	-
84198990	LOS DEMÁS APAR. Y DISPOSITIVOS	138	70	4.198	3.675	12
89020099	LOS DEMÁS BARCOS-FACTORIA Y PARA EL TRAT	-	3.585	3.585	-	-
33049910	CREMAS PARA EL CUIDADO DE LA PIEL	976	523	3.179	1.016	816
29054400	D-GLUCITOL (SORBITOL)	601	445	2.775	932	477
85365015	INTERRUPTORES TERMOMAGNÉTICOS TRIPOLARES	757	991	2.760	429	1.168
39269090	LAS DEMÁS MANUFACTURAS DE PLASTICO YOTRA	778	479	2.624	530	658
84101310	TURBINAS HIDRÁULICAS DE POTENCIA > A 10.	-	660	2.555	1.895	-
85179090	LAS DEMÁS PART. APAR. ELECT. TELEFONIA O TE	710	334	2.513	843	418
87042351	CHASSIS CAB. CAMIONES M. EMBOLO, ENC. COMPR	1.154	1.320	2.473	-	679
85016440	GENERADORES DE CORR. ALT., DE POT. > A 3	-	2.447	2.447	-	-
84304190	LAS DEMÁS MÁQUINAS DE SONDEO O PERFORACI	548	718	2.445	868	438
49070010	BILLETES DE BANCO	888	1.497	2.385	-	-
85291020	ANTENAS PARA APARATOS DE RADIOTELEFONÍA	1	-	2.383	975	1
85372090	LOS DEMÁS SOPORTES PARA UNA TENSIÓN >72,	124	174	2.375	183	34
29362700	VITAMINA C Y SUS DERIVADOS, SIN MEZCLAR	312	211	2.129	1.074	798
90328990	LOS DEMÁS INSTR. Y APAR. P/REGULAC. O C	20	343	873	468	3.563
87053090	LOS DEMÁS CAMIONES DE BOMBEROS.	-	-	397	397	3.027
85371040	APARATOS MANDO C/MEMORIA PROGRAMABLE, PA	86	4	102	10	1.357
84195000	INTERCAMBIADORES DE CALOR.	5	88	479	339	1.329

PRINCIPALES PRODUCTOS IMPORTADOS DESDE FRANCIA

(Miles de US\$ cif)

(Continuación)

CÓDIGO	DESCRIPCIÓN	Jul-Sep 2002	Oct-Dic 2002	2002	Ene-Mar 2002	Ene-Mar 2003
84042000	CONDENSADORES PARA MAQUINAS DE VAPOR.	-	-	-	-	1.310
85016490	GENERADORES DE CORR. ALT., DE POT. > A	-	4	1.197	398	1.298
31023000	NITRATO DE AMONIO, INCLUSO EN DISOLUCIÓN	-	-	607	-	1.058
87012020	TRACTORES CARRETERA P/SEMIRREMOLQUES, M.	306	316	740	-	955
73023000	AGUJAS, PUNTAS COR, VARILLAS MANDO AGUJ	374	466	839	-	951
87033190	LOS DEMÁS VEH. E. COMPRESIÓN, M. PISTON,	623	6	1.486	84	901
84742000	MÁQUINAS Y APARATOS PARA QUEBRANTAR, TRI	-	-	183	183	883
84351010	MÁQUINAS Y APARATOS EMPLEADOS EN LA VINI	105	430	1.275	691	828
84261900	LOS DEMÁS PUENTES RODANTES, PÓRTICOS, P	6	-	6	-	701
33049990	LAS DEMÁS PREPARACIONES DE BELLEZA	657	371	1.783	401	632
44079110	MADERA ASERR. O DESBAST. LONGITUD., DE R	117	452	1.599	261	630
85389090	LAS DEMÁS PARTES DE LOS APARATOS PDAS. 8	262	381	1.094	189	624
	SUBTOTAL	123.283	105.806	403.807	90.632	98.894
	Otros Productos	49.255	57.467	219.217	51.426	52.282
	TOTAL PAÍS	172.538	163.273	623.025	142.058	151.176

Se incluyen los 50 principales productos que hayan igualado o superado los US\$2.000.000 en el año 2002, o los US\$500.000 en el período enero-marzo de 2003.

PRINCIPALES PRODUCTOS EXPORTADOS A GRECIA

(Miles de US\$ fob)

CÓDIGO	DESCRIPCIÓN	Jul-Sep 2002	Oct-Dic 2002	2002	Ene-Mar 2002	Ene-Mar 2003
74031100	CÁTODOS Y SECCIONES DE CÁTODO, DE COBRE	5.131	15.382	58.648	24.126	9.202
8081030	MANZANAS FRESCAS, VARIEDAD RED STARKING	-	-	980	-	47
3075910	LOS DEMÁS PULPOS CONGELADOS	207	273	725	-	-
8105000	KIWIS FRESCOS	70	-	638	-	-
8081090	LAS DEMÁS VARIEDADES DE MANZANAS FRESCAS	-	-	623	34	10
8081060	MANZANAS FRESCAS, VARIEDAD GRANNY SMITH	-	-	530	9	23
38082010	FUNGICIDAS ACOND. VTA. POR MENOR ENV. D	291	-	520	-	-
44112100	TABLEROS FIBRA DENS > 0,5 y <= 0,8 G/CM3	-	-	-	-	120
	SUBTOTAL	5.699	15.655	62.664	24.170	9.401
	Otros Productos	398	370	2.355	510	905
	TOTAL PAÍS	6.097	16.025	65.019	24.679	10.307

Se incluyen los 50 principales productos que hayan igualado o superado los US\$500.000 en el año 2002, o los US\$120.000 en el período enero-marzo de 2003.

PRINCIPALES PRODUCTOS IMPORTADOS DESDE GRECIA

(Miles de US\$ cif)

CÓDIGO	DESCRIPCIÓN	Jul-Sep 2002	Oct-Dic 2002	2002	Ene-Mar 2002	Ene-Mar 2003
84714190	LOS DEMÁS COMPUTADORES DIGIT., C/CPU, U	350	77	4.709	105	-
84799090	LAS DEMÁS PART.MAQ.Y APAR. MECÁN.C/FUNCI	13	-	1.306	539	0
39201010	LAS DEMÁS PLACAS DE POLÍMEROS DE ETILENO	80	-	504	103	-
24012020	TABACO TOTAL O PARCIALM. DESV., PARA LA	189	43	484	252	65
84716032	MONITORES (U.REPRES.VISUAL), CRISTAL LIQ	147	136	387	-	-
62121020	SOSTENES (CORPIÑOS), INCL. DE PUNTO, DE	231	103	335	-	-
84716010	UNIDADES COMBINADAS DE ENTRADA O DE SALI	29	9	242	52	-
85175090	LOS DEMÁS APAR. TELECOMUNIC. P/CORRIENTE	173	-	232	-	-
60029000	LOS DEMÁS TEJIDOS DE PUNTO, ANCHO <= A 3	65	34	171	35	-
84719020	LECTORES ÓPTICOS	114	-	167	-	-
84221100	LAVAVAJILLAS DOMESTICOS.	43	-	123	39	-
48209000	LOS DEMÁS ARTICULOS ESCOLARES, DE OFICIN	106	-	106	-	-

PRINCIPALES PRODUCTOS IMPORTADOS DESDE GRECIA

(Miles de US\$ cif)

(Continuación)

CÓDIGO	DESCRIPCIÓN	Jul-Sep 2002	Oct-Dic 2002	2002	Ene-Mar 2002	Ene-Mar 2003
19021100	PASTAS ALIM. CON HUEVO, SIN COCER, REL.	35	-	94	35	-
39173230	LOS DEMÁS TUBOS, S/REF. NI ACCES. DE POL	-	7	94	28	12
84716022	LAS DEMÁS IMPRESORAS LÁSER	35	-	84	50	-
19053200	BARQUILLOS Y OBLEAS, INCL. RELLENOS Y "W	-	51	80	-	-
40101100	CORREAS TRANSPORTADORAS DE CAUCHO, REFOR	-	63	63	-	89
20086019	LAS DEMÁS CEREZAS CONSERVADAS AL NATURAL	-	-	68	68	54
57024100	LAS DEMÁS REVESTIMIENTOS ATERCIOPELADOS,	-	-	28	-	30
39173910	LOS DEMÁS TUBOS PLÁSTICOS DE POLÍMEROS	36	-	36	-	26
39173290	LOS DEMÁS TUBOS PLAST., S/ REFORZAR NI C	-	-	-	-	24
39249000	LOS DEMÁS ART. DE USO DOM. Y DE HIGIENE	-	-	7	7	21
SUBTOTAL		1.646	522	9.319	1.312	322
Otros Productos		233	264	1.071	203	81
TOTAL PAÍS		1.879	786	10.390	1.515	403

Se incluyen los 50 principales productos que hayan igualado o superado los US\$80.000 en el año 2002, o los US\$20.000 en el período enero-marzo de 2003.

PRINCIPALES PRODUCTOS EXPORTADOS A IRLANDA

(Miles de US\$ fob)

CÓDIGO	DESCRIPCIÓN	Jul-Sep 2002	Oct-Dic 2002	2002	Ene-Mar 2002	Ene-Mar 2003
22042121	VINO CABERNET SAUVIGNON, CAPACIDAD <= A	2.808	2.047	9.372	1.780	1.443
22042111	VINO SAUVIGNON BLANC, CAPACIDAD <= A 2 L	2.291	1.685	6.375	1.008	1.238
22042112	VINO CHARDONNAY, CAPACIDAD <= A 2 L	1.663	1.493	5.230	855	1.037
22042122	VINO MERLOT, CAPACIDAD <= A 2 L	1.458	1.340	4.617	608	909
74199919	LOS DEMÁS COSPELES DE COBRE	-	629	1.341	75	343
SUBTOTAL		8.220	7.193	26.935	4.326	4.972
Otros Productos		740	595	3.137	774	881
TOTAL PAÍS		8.960	7.788	30.072	5.100	5.853

Se incluyen los 50 principales productos que hayan igualado o superado el US\$1.000.000 en el año 2002, o los US\$250.000 en el período enero-marzo de 2003.

PRINCIPALES PRODUCTOS IMPORTADOS DESDE IRLANDA

(Miles de US\$ cif)

CÓDIGO	DESCRIPCIÓN	Jul-Sep 2002	Oct-Dic 2002	2002	Ene-Mar 2002	Ene-Mar 2003
38249041	PREP. EXTRACTANTES DE METALES PARA LAAP	4.587	3.563	13.133	1.787	2.446
30066000	PREP. QUÍM. ANTICONC. BASE HORM. U OTROS	428	709	2.993	577	684
30043910	LOS DEMÁS MEDIC. C/ HORM. U OTROS DE 29.	292	415	2.870	1.439	273
84717010	UNIDADES DE MEMORIA DE DISCO	136	152	1.470	992	465
19011010	PREP. ALIM. INFANTIL, VTA. AL POR MENOR	221	159	1.074	345	113
22087000	LICORES	222	495	1.015	143	244
30049010	LOS DEMÁS MEDIC. PARA VENTA AL POR MENO	227	319	830	129	534
90183990	LAS DEMÁS JERINGAS, AGUJAS, CATETERES, C	240	126	646	254	144
33049990	LAS DEMÁS PREPARACIONES DE BELLEZA	26	29	574	311	14
33021000	MEZCLAS SUST. ODORÍFERAS, USADA EN IND.	133	81	534	43	152
29280000	DERIVADOS ORGÁNICOS DE LA HIDRAZINA O DE	-	-	531	531	-
30049020	LOS DEMÁS MEDIC. P/ VENTA AL POR MENOR,	46	-	520	11	211
85243110	DISCOS LASER GRAB.P/ REPRODUCIR DATOS MA	153	57	517	205	28
38249049	LAS DEMÁS PREPARACIONES PARA LA CONCENTR	-	-	501	501	-
84272014	MONTACARGA CARGA FRONTAL C/MOTOR GASOLIN	-	212	460	124	37
84715000	UNIDADES DE PROCESO DIG., EXC. DE PART. 8	-	385	398	13	-
84741090	MÁQUINAS Y APARATOS DE LAVAR	-	140	372	99	-

PRINCIPALES PRODUCTOS IMPORTADOS DESDE IRLANDA

(Miles de US\$ cif)

(Continuación)

CÓDIGO	DESCRIPCIÓN	Jul-Sep 2002	Oct-Dic 2002	2002	Ene-Mar 2002	Ene-Mar 2003
39206100	LAS DEMÁS PLACAS DE POLICARBONATOS	83	126	364	61	58
90183910	CATÉTERES	166	100	363	16	176
85021310	GRUPOS ELECTR.MOTOR ÉMBOLO ENCEND.COMPRE	185	75	363	-	-
85021320	GRUPOS ELECTR.MOTOR ÉMBOLO ENCEND.COMPRE	-	-	351	-	-
85178090	LOS DEMÁS APARATOS DE TELEFONÍA O TELEGR	-	290	343	52	2
38220000	REACTIVOS COMPUESTOS DE DIAGNOSTICO O DE	123	18	337	118	23
90215000	ESTIMULADORES CARDIACOS, EXCEPTO PARTES	109	4	328	97	133
21069090	LAS DEMÁS PREPARACIONES ALIMENT. NO EXP.	140	34	303	100	73
51191111	HUEVAS Y LECHAS SALMÓN., PAC., ATL. Y DA	-	-	211	211	1.838
84714990	LOS DEMÁS COMPUTADORES DIGITALES, PRESEN	-	-	-	-	418
85044010	FUENTES DE PODER P/MAQUINAS PROCESADORAS	-	60	68	4	159
90213900	LOS DEMÁS ARTICULOS Y APARATOS DE PROTES	40	31	88	2	119
30029090	SANGRE HUMANA, ANIMAL, TOXINAS, CULTIVOS	64	61	227	44	115
56081110	REDES PARA LA PESCA, DE MATERIA TEXTIL S	10	105	122	-	113
30042010	MEDICAMENTOS CON OTROS ANTIBIÓTICOS USO	-	-	81	16	104
	SUBTOTAL	7.630	7.744	31.986	8.226	8.674
	Otros Productos	1.842	1.424	7.121	1.872	1.007
	TOTAL PAÍS	9.472	9.168	39.107	10.098	9.681

Se incluyen los 50 principales productos que hayan igualado o superado los US\$300.000 en el año 2002, o los US\$75.000 en el periodo enero-marzo de 2003.

PRINCIPALES PRODUCTOS EXPORTADOS A ITALIA

(Miles de US\$ fob)

CÓDIGO	DESCRIPCIÓN	Jul-Sep 2002	Oct-Dic 2002	2002	Ene-Mar 2002	Ene-Mar 2003
74031100	CÁTODOS Y SECCIONES DE CÁTODO, DE COBRE	142.491	142.415	599.234	143.978	169.807
47032100	PASTA QUÍM.CONÍF. SULF.O SOSA,EXC. DISO	14.548	13.960	65.277	13.179	16.349
74031900	LOS DEMÁS COBRES REFINADOS	8.377	12.608	31.414	6.309	3.310
47032900	PASTA QUÍM.NO CONÍF. SULF.O SOSA,EXC. D	4.604	8.880	25.790	4.305	6.997
23012012	HARINA DE PESCADO, CONT. PROT.>= 66% EN	5.843	4.892	17.379	4.966	4.048
81050000	KIWIS FRESCOS	1.355	-	13.069	-	0
26131010	CONCENTRADOS TOSTADOS DE MOLIBDENO	2.613	1.500	7.973	1.780	1.800
96091010	LÁPICES DE COLORES PARA PINTAR	2.211	1.697	6.737	1.027	1.444
41041100	CUEROS PIELS CURTID. BOVINOS EQUINOS,	1.452	1.395	6.569	1.560	796
51052910	TOPS DE LANA PEINADA	1.082	995	4.366	1.017	1.650
8082019	LAS DEMÁS PERAS FRESCAS	-	-	4.211	1.744	2.422
16059070	CHOLGAS,CHORITOS Y CHOROS PREPARADOS O C	966	572	3.810	1.037	1.621
3049044	LAS DEMÁS CARNES DE MERLUZA COMÚN	1.110	929	3.716	793	704
3042052	FILETES DE SALMONES DEL ATLÁNTICO Y DANU	732	1.012	3.537	925	1.022
7108040	ESPÁRRAGOS, INCLUSO COCIDOS, CONGELADOS	151	1.801	2.957	859	731
20029012	PURÉS Y JUGO TOMATES, VALOR BRIX >=30%	-	-	2.845	802	-
23012013	HARINA DE PESCADO, CONT. PROT. >68% EN P	576	1.729	2.806	406	276
8081090	LAS DEMÁS VARIEDADES DE MANZANAS FRESCAS	102	-	2.457	107	147
28342100	NITRATO DE POTASIO	-	-	2.313	1.273	1.432
72101200	PROD. LAMINADO FE, ESTAÑADOS, ANCHO >= 60	-	946	2.280	1.334	-
44121910	MADERA CONTRACHAP.C/HOJA EXTERNA CONÍFER	724	177	2.241	769	962
44079920	MADERA ASERRADA O DESBAST. LONG., DE LEN	593	508	2.069	457	871
8081060	MANZANAS FRESCAS, VARIEDAD GRANNY SMITH	69	-	1.938	52	138
81320000	CIRUELAS SECAS	486	491	1.659	280	111
16023110	TROZOS PREP., SAZONADOS O CONDIM. DE PAV	-	461	1.654	460	517
8023100	NUECES DE NOGAL CON CÁSCARA, FRESCAS O S	939	123	1.520	-	-
41041900	LOS DEMÁS C. Y P. CURTIDOS DE BOVINOS O	137	456	1.465	493	390
8061030	UVA FRESCA, VARIEDAD RED GLOBE	-	-	1.442	391	322
2032290	LAS DEMÁS CARNES DE PORCINOS SIN DESHUES	700	47	1.427	140	356
8082011	PERAS PACKHMAN'S TRIUMPH, FRESCAS	-	-	1.282	313	292
8081030	MANZANAS FRESCAS, VARIEDAD RED STARKING	170	-	1.251	-	-

PRINCIPALES PRODUCTOS EXPORTADOS A ITALIA

(Miles de US\$ fob)

(Continuación)

CÓDIGO	DESCRIPCIÓN	Jul-Sep 2002	Oct-Dic 2002	2002	Ene-Mar 2002	Ene-Mar 2003
2032990	LAS DEMÁS CARNES DE PORCINO CONGELADAS	542	83	1.247	204	242
28369100	CARBONATO DE LITIO	136	346	1.204	439	626
8094010	CIRUELAS FRESCAS	9	6	1.076	911	810
8081020	MANZANAS FRESCAS, VARIEDAD ROYAL GALA	71	-	1.036	711	692
3042041	FILETES DE MERLUZA COMÚN, CONGELADOS	230	359	1.035	129	244
8061090	UVA FRESCA, LAS DEMÁS VARIEDADES	-	-	1.019	696	486
29051100	METANOL (ALCOHOL METÁLICO)	-	-	-	-	733
8082012	PERAS BARLETT BOSC FRESCAS	-	-	561	245	441
8092000	CEREZAS FRESCAS	10	279	418	128	382
47031100	PASTA QUÍM. CONÍF. AL SULFATO O SODA,	196	107	553	-	365
2043000	CANALES O MEDIAS CANALES DE CORDERO, CON	170	59	423	43	307
31025000	NITRATO DE SODIO	-	-	429	171	287
38082090	LOS DEMÁS FUNGICIDAS ACOND. VENTA POR ME	-	-	-	-	273
SUBTOTAL		193.395	198.833	835.689	194.434	224.408
Otros Productos		6.799	5.210	30.627	7.470	7.605
TOTAL PAÍS		200.194	204.043	866.317	201.905	232.013

Se incluyen los principales 50 productos que hayan igualado o superado el US\$1.000.000 en el año 2002, o los US\$250.000 en el período enero-marzo de 2003.

PRINCIPALES PRODUCTOS IMPORTADOS DESDE ITALIA

(Miles de US\$ cif)

CÓDIGO	DESCRIPCIÓN	Jul-Sep 2002	Oct-Dic 2002	2002	Ene-Mar 2002	Ene-Mar 2003
85252090	LOS DEMÁS APARATOS EMISORES CON APARATO	1.709	438	6.302	328	2.655
48102210	PAPEL ESTUCADO O CUCHÉ (LWC) P/IMPRESOR,	1.995	119	5.023	439	938
84137000	LAS DEMÁS BOMBAS CENTRIFUGAS.	1.234	1.425	4.717	1.063	1.321
84798990	LAS DEMÁS MAQ. Y APAR. MECÁNICOS CON FUN	1.362	971	4.292	818	495
87019011	TRACTORES DE RUEDAS, AGRÍCOLAS	1.134	972	4.182	862	2.385
30049010	LOS DEMÁS MEDIC. PARA VENTA AL POR MENO	1.212	985	4.114	1.173	1.004
84185000	LOS DEMÁS ARMARIOS, VITRINAS, MOSTRADO	608	1.200	4.111	1.456	155
84778000	LAS DEMÁS MAQ. Y APAR. TRABAJAR CAUCHO O P	1.703	594	3.499	399	487
84772000	MÁQUINAS EXTRUSORAS.	82	235	3.251	2.511	231
85167900	LOS DEMÁS APARATOS ELECTROTÉRMICOS DE US	111	1	2.952	320	546
84031000	CALDERAS PARA CALEFACCION CENTRAL, EXC.	731	698	2.869	564	394
84189990	LAS DEMÁS PART. DE MATERIALES, MAQ. Y APA	632	625	2.510	865	745
84818099	LOS DEMÁS ART. DE GRIFERIA Y ORGANOS SIM	1.184	374	2.481	618	474
84223010	MAQUINAS LLENAR, CERRAR, TAPAR, TAPONAR	859	795	2.251	222	828
84224000	LAS DEMÁS MAQ. Y APAR. PARA EMPAQUETAR O	511	217	2.150	653	1.695
84146000	CAMPANAS ASPIRANTES CUYO MAYOR LADO HOR	521	443	2.135	400	169
84229090	LAS DEMÁS PART.MAQ.Y APAR.LIMPIAR, SEC.B	401	681	2.029	504	1.232
84512100	MÁQUINAS DE SECAR, DE CAPACIDAD <= A 10	68	39	1.897	485	639
87089990	LAS DEMÁS PART. Y ACCESORIOS VEH. AUTOM,	482	375	1.859	614	482
39209900	LAS DEMÁS PLACAS,LAMINAS,HOJAS Y TIRAS	502	937	1.737	83	700
84212199	LOS DEMÁS FILTROS DEPURADORES DE AGUA	1.450	198	1.717	48	35
85153920	MAQ.SOLDAR METAL ARCO O CHORRO PLASMA, M	417	191	1.640	710	73
76071100	HOJAS Y TIRAS DELG. DE AL, ESP.<=0.2 MM,	193	367	1.541	417	121
73239300	ARTICULOS DE USO DOMESTICO Y SUS PARTES,	111	1.374	1.535	18	71
84807100	MOLDES P/CAUCHO O PLAST, P/MOLDEO POR IN	811	689	1.532	5	246
84819000	PARTES ART.GRIFERIA Y ORGANOS SIM. P/TUB	432	360	1.482	338	548
61101100	SUETERES,PULLOVERS, CHALECOS Y SIMIL., D	11	47	1.437	1.151	434
38249099	LOS DEMÁS PROD. QUÍMICOS O PREP. PARA LA	320	322	1.317	426	437
84189100	MUEBLES IDEADOS P/INCORPORARLES EQUIPO	78	139	1.295	283	544
38112110	ADITIVOS P/ AC. LUBRICANTES C/A. PETRÓLE	321	391	1.251	97	818
90328990	LOS DEMÁS INSTR. Y APAR. P/REGULAC. O C	47	70	151	17	1.141
84212990	LOS DEMÁS APARATOS PARA FILTRAR O DEPURA	31	58	164	24	1.068

PRINCIPALES PRODUCTOS IMPORTADOS DESDE ITALIA

(Miles de US\$ cif)

(Continuación)

CÓDIGO	DESCRIPCIÓN	Jul-Sep 2002	Oct-Dic 2002	2002	Ene-Mar 2002	Ene-Mar 2003
84351010	MÁQUINAS Y APARATOS EMPLEADOS EN LA VINI	-	206	770	564	996
84433000	MÁQUINAS Y APARATOS DE IMPRIMIR, FLEXOGR	-	435	606	-	931
84193210	SECADORES, PARA LA MADERA	179	-	350	90	915
84042000	CONDENSADORES PARA MÁQUINAS DE VAPOR.	-	-	-	-	659
39239090	LOS DEMÁS ART. PARA EL TRANSPORTE O ENVA	16	328	480	24	639
84659990	LAS DEMÁS MAQ. HERR. P/TRABAJAR MADERA, C	185	158	423	13	532
29339990	LOS DEMÁS COMP. HETEROCÍCLICOS C/HETERO	129	124	580	120	500
48114110	PAPEL AUTOADHESIVO EN ROLLOS	201	287	1.172	147	441
48115900	LOS DEMÁS PAPEL. Y CARTON. REC., IMPREG.	34	312	553	159	439
73101010	BARRILES, TAMB. Y BIDONES FUNDICIÓN, HE	-	0	689	689	437
84592100	LAS DEMÁS MÁQUINAS DE TALADRAR, DE CONTR	-	-	-	-	428
38123000	PREP. ANTIOXID. Y OTROS ESTABILIZANTES	212	311	991	193	427
73089000	LAS DEMÁS CONSTRUCC. Y SUS PART., DE FUND	89	274	650	45	418
85021320	GRUPOS ELECTR. MOTOR ÉMBOLO ENCEND. COMPRE	-	-	-	-	415
85044010	FUENTES DE PODER P/MÁQUINAS PROCESADORAS	162	168	885	304	399
84559010	LAS DEMÁS PART. LAMINADOR, OBT. P/FUNDIC. O	64	6	99	28	391
84138100	LAS DEMÁS BOMBAS PARA LÍQUIDOS.	181	218	1.003	379	386
85251011	EMISORES PARA RADIOTELEFONIA	2	194	196	-	382
	SUBTOTAL	22.719	19.349	88.871	20.669	32.848
	Otros Productos	68.639	56.413	265.696	75.359	55.577
	TOTAL PAÍS	91.358	75.762	354.567	96.028	88.424

Se incluyen los 50 principales productos que hayan igualado o superado el US\$1.500.000 en el año 2002, o los US\$375.000 en el período enero-marzo de 2003.

PRINCIPALES PRODUCTOS EXPORTADOS A LUXEMBURGO

(Miles de US\$ fob)

CÓDIGO	DESCRIPCIÓN	Jul-Sep 2002	Oct-Dic 2002	2002	Ene-Mar 2002	Ene-Mar 2003
22042121	VINO CABERNET SAUVIGNON, CAPACIDAD <= A	11	5	16	-	-
3042099	LOS DEMÁS FILETES DE PESCADO, CONGELADOS	10	-	11	-	-
8103000	GROSELLAS, INCLUIDO EL CASIS FRESCAS	-	-	10	10	-
22042991	LOS DEMÁS VINOS TINTOS	-	8	8	-	60
22042112	VINO CHARDONNAY, CAPACIDAD <= A 2 L	6	1	7	-	-
8102020	FRAMBUESAS FRESCAS	-	-	4	4	-
3041099	LOS DEMÁS FILETES Y CARNES DE PESCADO	-	-	2	2	-
8104090	MIRTILOS Y DEMÁS FRUTOS DEL GÉNERO VACCI	-	-	1	1	-
22042122	VINO MERLOT, CAPACIDAD <= A 2 L	-	-	-	-	31
	SUBTOTAL	28	13	59	17	91
	Otros Productos	-	2	2	0	-
	TOTAL PAÍS	28	15	61	17	91

Se incluyen los 50 principales productos que hayan igualado o superado los US\$1.000 en el año 2002, o los US\$250 en el período enero-marzo de 2003.

PRINCIPALES PRODUCTOS IMPORTADOS DESDE LUXEMBURGO

(Miles de US\$ cif)

CÓDIGO	DESCRIPCIÓN	Jul-Sep 2002	Oct-Dic 2002	2002	Ene-Mar 2002	Ene-Mar 2003
72106100	PROD. LAM. HE, ANC. 600 MM., REVESTIDOS	516	728	5.019	1.049	2.836
73012000	PERFILES OBTENIDOS POR SOLDADURA, DE HIE	1.788	-	3.802	-	-
84282000	APARATOS ELEVADORES O TRANSPORTADORES, N	1.854	-	1.854	-	365
84144090	LOS DEMÁS COMPRESORES AIRE EN CHASIS REM	658	-	658	-	-
40112000	NEUMÁTICOS NUEVOS DE CAUCHO UTIL. EN AUT	173	52	378	16	63

PRINCIPALES PRODUCTOS IMPORTADOS DESDE LUXEMBURGO

(Miles de US\$ cif)

(Continuación)

CÓDIGO	DESCRIPCIÓN	Jul-Sep 2002	Oct-Dic 2002	2002	Ene-Mar 2002	Ene-Mar 2003
40116910	NEUM. NVOs CAUCHO A. REL. P/VOLQUETES A	112	63	353	40	134
84818099	LOS DEMÁS ART. DE GRIFERIA Y ORGANOS SIM	11	49	98	35	14
56031390	LAS DEMÁS TELAS S/TEJER, FIL. SINT.O ART	12	-	97	-	11
39181000	REVEST. P/SUELOS Y PAREDES, DE POLIM. D	-	19	76	57	64
59029000	LAS DEMÁS NAPAS TRAMADAS P.NEUMATICOS HI	68	-	68	-	-
56031490	LAS DEMÁS TELAS S/TEJER, DE FILAM. SINT.	18	18	53	16	17
73011000	TABLESTACAS DE HIERRO O DE ACERO.	-	-	-	-	439
SUBTOTAL		5.210	929	12.456	1.213	3.943
Otros Productos		190	115	609	184	61
TOTAL PAÍS		5.399	1.044	13.065	1.397	4.004

Se incluyen los 50 principales productos que hayan igualado o superado los US\$50.000 en el año 2002, o los US\$12.500 en el período enero-marzo de 2003.

PRINCIPALES PRODUCTOS EXPORTADOS A LOS PAÍSES BAJOS

(Miles de US\$ fob)

CÓDIGO	DESCRIPCIÓN	Jul-Sep 2002	Oct-Dic 2002	2002	Ene-Mar 2002	Ene-Mar 2003
74031100	CÁTODOS Y SECCIONES DE CÁTODO, DE COBRE	20.971	20.580	133.277	66.548	27.488
29051100	METANOL (ALCOHOL METÍLICO)	25.124	12.754	57.314	6.314	18.035
47032100	PASTA QUÍM. CONÍF. SULF.O SOSA, EXC. DISO	6.544	11.477	33.735	11.036	13.300
26139010	CONCENTRADOS SIN TOSTAR DE MOLIBDENO	7.837	6.770	33.537	7.899	10.858
26131010	CONCENTRADOS TOSTADOS DE MOLIBDENO	8.770	6.672	28.420	7.262	6.850
47032900	PASTA QUÍM. NO CONÍF. SULF.O SOSA, EXC. D	6.803	9.788	27.502	4.612	8.013
8061010	UVA FRESCA, VARIEDAD THOMPSON SEEDLESS (9	-	16.679	12.784	14.977
28012000	YODO	3.466	2.430	14.786	5.300	2.590
28257020	LOS DEMÁS ÓXIDOS DE MOLIBDENO	3.271	3.562	14.174	1.535	3.484
8105000	KIWIS FRESCOS	1.692	-	12.768	-	96
48109210	CARTULINAS	2.416	4.790	10.925	1.384	4.893
8061030	UVA FRESCA, VARIEDAD RED GLOBE	-	-	9.591	2.481	4.267
8081060	MANZANAS FRESCAS, VARIEDAD GRANNY SMITH	275	-	8.618	996	2.507
8082011	PERAS PACKHMAN'S TRIUMPH, FRESCAS	-	-	6.893	5.019	5.305
22042121	VINO CABERNET SAUVIGNON, CAPACIDAD <= A	1.729	2.255	6.811	1.582	1.408
74031900	LOS DEMÁS COBRES REFINADOS	24	2.834	6.505	3.646	12.408
3042052	FILETES DE SALMONES DEL ATLÁNTICO Y DANU	1.216	637	6.001	2.391	461
8094010	CIRUELAS FRESCAS	-	4	4.949	3.581	4.239
72027000	HERROMOLIBDENO	1.256	1.098	4.927	1.373	2.932
8081020	MANZANAS FRESCAS, VARIEDAD ROYAL GALA	-	-	4.892	3.396	3.809
8061040	UVA FRESCA, VARIEDAD RIBIER	35	-	4.554	498	437
8081090	LAS DEMÁS VARIEDADES DE MANZANAS FRESCAS	283	-	4.172	160	167
6011011	BULBOS DE LILIU, EN REPOSO VEGETATIVO	2.954	800	3.985	18	87
22042112	VINO CHARDONNAY, CAPACIDAD <= A 2 L	961	1.063	3.474	895	1.283
22042122	VINO MERLOT, CAPACIDAD <= A 2 L	644	918	3.451	1.043	1.027
44121910	MADERA CONTRACHAP.C/HOJA EXTERNA CONÍFER	820	1.130	3.328	821	1.774
12099140	SEMILLAS DE PIMIENTO PARA SIEMBRA	508	28	3.190	29	330
8081050	MANZANAS FRESCAS, VARIEDAD BRAEBUM	437	-	3.150	-	-
8112010	MORAS, SIN COCER O COC., CONG., INCL. CO	37	-	3.112	2.010	1.909
12093000	SEMILLAS DE PLANT. FERBÁCEAS USAD. POR S	171	721	2.996	1.571	958
8061090	UVA FRESCA, LAS DEMÁS VARIEDADES	-	-	2.945	1.771	1.741
10051010	MAIZ (HÍBRIDOS) PARA SIEMBRA	-	-	2.837	1.810	1.384
8112020	FRAMBUESAS, SIN COCER O COC., CONG., INC	55	28	2.687	1.334	1.643
8082019	LAS DEMÁS PERAS FRESCAS	-	-	2.496	1.455	1.745
13023910	CARREGFENINA	833	559	2.192	402	204
74020010	COBRE PARA EL AFINO	-	-	-	-	12.542
8093010	NECTARINES FRESCOS	-	-	1.829	1.829	2.276
28276020	YODURO DE POTASIO	236	1.379	1.615	-	1.148
28276010	YODURO DE SODIO	374	671	1.045	-	999

PRINCIPALES PRODUCTOS EXPORTADOS A LOS PAÍSES BAJOS

(Miles de US\$ fob)

(Continuación)

CÓDIGO	DESCRIPCIÓN	Jul-Sep 2002	Oct-Dic 2002	2002	Ene-Mar 2002	Ene-Mar 2003
12099160	SEMILLAS DE COLIFLOR PARA SIEMBRA	3	-	873	778	795
8104090	MIRTILOS Y DEMÁS FRUTOS DEL GÉNERO VACCI	-	16	785	749	768
12099110	SEMILLAS DE TOMATES PARA SIEMBRA	218	25	1.555	352	622
22042123	VINO TINTO MEZCLAS, CAPACIDAD <= A 2 L	491	344	1.676	365	598
25010020	SAL GEMA, SAL DE SALINAS, SAL MARINA	320	-	654	334	519
	SUBTOTAL	100.782	93.335	500.906	167.364	182.878
	Otros Productos	11.524	7.507	38.876	8.971	8.765
	TOTAL PAÍS	112.306	100.842	539.782	176.335	191.643

Se incluyen los 50 principales productos que hayan igualado o superado los US\$2.000.000 en el año 2002, o los US\$500.000 en el período enero-marzo de 2003.

PRINCIPALES PRODUCTOS IMPORTADOS DESDE LOS PAÍSES BAJOS

(Miles de US\$ cif)

CÓDIGO	DESCRIPCIÓN	Jul-Sep 2002	Oct-Dic 2002	2002	Ene-Mar 2002	Ene-Mar 2003
89040010	REMOLCADORES DE ALTA MAR	-	4.000	4.000	-	-
31026000	SALES DOBLES Y MEZCLAS DE NITRATO DE CA	2.746	143	3.767	-	-
87032391	AUTOMÓVILES TURISMO, E.CHISPAM.PISTON,	325	535	2.866	539	370
29372300	ESTRÓGENOS Y PROGESTÓGENOS	903	452	2.634	785	741
90181300	APARATOS DE DIAGNÓSTICO DE VISUALIZ. POR	2.097	13	2.493	335	36
30049010	LOS DEMÁS MEDIC. PARA VENTA AL POR MENO	594	327	2.105	689	1.386
30043910	LOS DEMÁS MEDIC. C/ HORM. U OTROS DE 29.	576	449	2.083	459	534
11090000	GLUTEN DE TRIGO, INCLUSO SECO	296	848	1.940	404	989
6011011	BULBOS DE LILIUUM, EN REPOSO VEGETATIVO	615	140	1.755	846	318
27101961	ACEITES BÁSICOS LUBRICANTES	89	-	1.639	-	-
21069090	LAS DEMÁS PREPARACIONES ALIMENT. NO EXP.	399	435	1.626	313	176
85101000	MAQUINAS DE AFEITAR, CON MOTOR ELECTRICO	388	680	1.457	14	141
23099010	SUSTITUTOS LÁCTEOS PARA ALIMENTACIÓN DE	259	132	1.292	355	278
72101200	PROD. LAMINADO HE, ESTAÑADOS, ANCHO >= 60	-	-	1.277	47	-
35051000	DEXTRINA Y DEMÁS ALMIDONES Y FÉCULAS MOD	291	126	1.251	409	128
23099090	LAS DEMÁS PREP. DEL TIPO UTILIZADO PARA	266	388	1.222	244	402
20041000	PATATAS PREP. O CONSERV. (EXC. EN VINAG.	165	596	1.217	158	252
31024000	MEZCLAS NITRATO AMONIO C/CARBON. DE CA U	283	176	1.124	-	-
84715000	UNIDADES DE PROCESO DIG., EXC. DE PART. 8	207	902	1.110	-	472
15162020	MANTECA VEGETAL Y SUS FRACCIONES	421	158	1.036	164	251
34029010	PREPARACIONES TENSOACTIVAS EXCEPTO DE VE	296	202	992	339	480
48101310	PAPEL P/FINES GRÁFICOS, EN ROLLOS, CONT.	226	117	992	336	163
84189990	LAS DEMÁS PART. DE MATERIALES, MAQ. Y APA	352	245	956	300	-
48192010	CAJAS PLEGABLES DE CARTÓN SIN CORRUGAR	236	154	918	201	8
84713000	COMPTDOR DIGIT PORTÁT, P<= 10 K., C/ CPU	17	882	907	-	418
39069000	LOS DEMÁS POLÍMEROS ACRÍLICOS, EN FORMAS	248	203	895	190	474
84733090	LAS DEMÁS PARTES Y ACCESORIOS DE MAQ. DE	17	860	894	4	1.016
84122100	MOTORES HIDRÁULICOS CON MOVIMIENTOS RECT	3	869	881	3	-
15162010	GRASAS Y ACEITES, VEGETALES Y SUS FRACCI	156	173	852	224	187
30023000	VACUNAS PARA LA MEDICINA VETERINARIA	14	131	843	219	368
84717010	UNIDADES DE MEMORIA DE DISCO	608	224	833	0	357
30022000	VACUNAS PARA LA MEDICINA HUMANA	-	-	4	4	2.479
35079090	LAS DEMÁS ENZIMAS Y PREPARACIONES ENZIMÁ	76	28	160	11	368
38082010	FUNGICIDAS ACOND. VTA POR MENOR ENV. DE	169	122	639	348	305
48101910	LOS DEMÁS PAPELES P/ FINES GRÁFICOS, CON	18	43	94	34	301
18050000	CACAO EN POLVO SIN AZUCARAR NI EDULCORAR	6	201	538	111	291
84212199	LOS DEMÁS FILTROS DEPURADORES DE AGUA	20	-	575	522	222
84381010	MAQUINAS Y APARATOS PARA PANADERIA, PAST	-	-	17	17	197

PRINCIPALES PRODUCTOS IMPORTADOS DESDE LOS PAÍSES BAJOS

(Miles de US\$ cif)

(Continuación)

CÓDIGO	DESCRIPCIÓN	Jul-Sep 2002	Oct-Dic 2002	2002	Ene-Mar 2002	Ene-Mar 2003
68042210	LAS DEMÁS MUELAS Y SIMIL. OBT. POR AGLOME	121	1	285	56	196
84339000	PARTES DE MAQ, APAR. COSECHA O TRILLA, CO	3	19	61	27	175
	SUBTOTAL	13.508	14.973	50.230	8.708	14.478
	Otros Productos	13.196	11.992	50.053	12.557	10.540
	TOTAL PAÍS	26.704	26.966	100.283	21.265	25.018

Se incluyen los 50 principales productos que hayan igualado o superado los US\$800.000 en el año 2002, o los US\$200.000 en el período enero-marzo de 2003.

PRINCIPALES PRODUCTOS EXPORTADOS A PORTUGAL

(Miles de US\$ fob)

CÓDIGO	DESCRIPCIÓN	Jul-Sep 2002	Oct-Dic 2002	2002	Ene-Mar 2002	Ene-Mar 2003
16059070	CHOLGAS, CHORITOS Y CHOROS PREPARADOS O C	425	577	1.884	422	991
8061030	UVA FRESCA, VARIEDAD RED GLOBE	-	-	1.797	325	201
8105000	KIWIS FRESCOS	171	-	1.412	-	-
38083093	REGULADOR CRECIM. PLANTAS ACOND. VTA. P	374	394	1.361	199	-
8081020	MANZANAS FRESCAS, VARIEDAD ROYAL GALA	17	-	1.005	228	165
8082011	PERAS PACKHMAN'S TRIUMPH, FRESCAS	-	-	928	395	217
8081090	LAS DEMÁS VARIEDADES DE MANZANAS FRESCAS	220	-	743	20	-
8023210	NUECES DE NOGAL SIN CÁSCARA, FRESCAS O S	456	-	735	-	-
8023290	LAS DEMÁS NUECES DE NOGAL SIN CÁSCARA, F	477	168	723	-	-
3073900	MEJILLONES CONGELADOS, SECOS, SALADOS O	88	169	434	177	115
8023100	NUECES DE NOGAL CON CÁSCARA, FRESCAS O S	401	-	430	-	-
8094010	CIRUELAS FRESCAS	-	-	393	226	140
8081060	MANZANAS FRESCAS, VARIEDAD GRANNY SMITH	9	-	386	30	5
29051100	METANOL (ALCOHOL METÍLICO)	-	-	351	351	-
8081030	MANZANAS FRESCAS, VARIEDAD RED STARKING	-	-	303	-	-
8081010	MANZANAS FRESCAS, VARIEDAD RICHARD DELIC	-	-	261	-	-
44071019	LAS DEMÁS MADERAS ASERRADAS DE PINO INSI	-	-	-	-	501
	SUBTOTAL	2.639	1.307	13.148	2.372	2.335
	Otros Productos	873	868	3.377	738	1.670
	TOTAL PAÍS	3.511	2.175	16.525	3.111	4.005

Se incluyen los 50 principales productos que hayan igualado o superado los US\$250.000 en el año 2002, o los US\$60.000 en el período enero-marzo de 2003.

PRINCIPALES PRODUCTOS IMPORTADOS DESDE PORTUGAL

(Miles de US\$ cif)

CÓDIGO	DESCRIPCIÓN	Jul-Sep 2002	Oct-Dic 2002	2002	Ene-Mar 2002	Ene-Mar 2003
45031000	TAPONES DE CORCHO NATURAL.	5.046	3.535	21.612	4.864	4.624
84191100	CALENTADORES DE AGUA DE CALENTAMIENTO IN	731	460	6.578	2.282	2.097
45049010	TAPONES DE CORCHO AGLOMERADO	735	746	3.042	278	835
87042111	FURGONES, M EMB., E. COMPR., CARGA MAX <= 5T	931	867	1.798	-	1.834
73242900	LAS DEMÁS BANERAS, DE HIERRO O DE ACERO.	276	195	983	152	416
86040000	VEHICULOS MANTEN. O SS VÍA FÉRREA O SIM	-	-	878	878	-
87043119	LOS DEMÁS FURGON, M. ÉMBOLO, E. CHISPA, C.	533	288	821	-	472
85042320	TRANSF. DE DIÉLÉCT. LÍQ., DE POT. > 37.	-	-	583	583	-
28342900	LOS DEMÁS NITRATOS	303	142	497	-	28
73242100	BANERAS, DE FUNDICION, INCLUSO ESMALTADAS	299	-	413	-	56
39012000	POLIETILENO DE DENSIDAD >= A 0,94	-	-	412	-	-
84717010	UNIDADES DE MEMORIA DE DISCO	18	322	341	-	-
84623990	LAS DEMÁS MAQ. PARA CIZALLAR METALES, EX	-	-	324	120	-

PRINCIPALES PRODUCTOS IMPORTADOS DESDE PORTUGAL

(Miles de US\$ cif)

(Continuación)

CÓDIGO	DESCRIPCIÓN	Jul-Sep 2002	Oct-Dic 2002	2002	Ene-Mar 2002	Ene-Mar 2003
73241000	FREGADEROS Y LAVABOS, DE ACERO INOXIDABL	69	53	233	35	20
62121020	SOSTENES (CORPIÑOS), INCL. DE PUNTO, DE	-	155	223	68	-
72107000	PROD. LAM. HE, A. 600 MM., PINTADOS O RE	44	22	219	133	24
40092100	TUBOS CAUCHO VULC. S/END., REFORZ. O CO	82	0	206	54	97
61112000	PRENDAS Y COMPL.VESTIR, DE PUNTO, P/BEBÉ	111	-	204	93	2
85372090	LOS DEMÁS SOPORTES PARA UNA TENSIÓN >72,	-	-	192	45	459
56074900	LAS DEMÁS CUERDAS Y CORDAJES, DE POLIETI	12	59	116	16	75
62092000	PRENDAS Y COMPLEMENTOS DE VESTIR, DE ALG	12	-	48	35	90
59070091	LAS DEMÁS TELAS IMPREG.O REVESTIDAS DE F	-	-	-	-	83
62104000	LAS DEMÁS PRENDAS DE VESTIR PARA HOMBRES	17	-	36	15	77
73072900	LOS DEMÁS ACCESORIOS DE TUBERIA, DE ACER	-	-	-	-	75
61052010	CAMISAS DE PUNTO PARA HOMBRES, DE FIBRAS	7	-	41	3	75
44219090	LAS DEMÁS MANUFACTURAS DE MADERA.	-	-	-	-	70
73072200	CODOS, CURVAS Y MANGUITOS, ROSCADOS, DE	12	1	13	-	54
85162900	LOS DEMÁS APAR. ELECTR. P/CALEFACCIÓN DE	-	-	72	-	53
	SUBTOTAL	9.237	6.847	39.885	9.654	11.616
	Otros Productos	1.501	1.510	6.513	1.805	1.062
	TOTAL PAÍS	10.738	8.357	46.398	11.459	12.678

Se incluyen los 50 principales productos que hayan igualado o superado los US\$200.000 en el año 2002, o los US\$50.000 en el periodo enero-marzo de 2003.

PRINCIPALES PRODUCTOS EXPORTADOS AL REINO UNIDO

(Miles de US\$ fob)

CÓDIGO	DESCRIPCIÓN	Jul-Sep 2002	Oct-Dic 2002	2002	Ene-Mar 2002	Ene-Mar 2003
74031100	CÁTODOS Y SECCIONES DE CÁTODO, DE COBRE	27.832	43.058	259.709	128.847	34.321
71081200	ORO EN BRUTO, EXCEPTO EN POLVO, PARA USO	46.223	47.843	188.855	43.774	50.162
71069120	PLATA EN BRUTO, ALEADA	13.184	13.055	56.413	13.961	14.697
22042121	VINO CABERNET SAUVIGNON, CAPACIDAD <= A	7.261	7.415	29.693	6.063	4.783
22042122	VINO MERLOT, CAPACIDAD <= A 2 L	7.139	7.125	24.356	4.726	4.169
22042112	VINO CHARDONNAY, CAPACIDAD <= A 2 L	6.089	6.581	23.300	3.330	3.495
8061010	UVA FRESCA, VARIEDAD THOMPSON SEEDLESS (0	20	21.544	16.601	12.904
8061090	UVA FRESCA, LAS DEMÁS VARIEDADES	-	407	14.803	6.005	5.558
22042111	VINO SAUVIGNON BLANC, CAPACIDAD <= A 2 L	4.731	3.305	14.708	3.109	3.335
26131010	CONCENTRADOS TOSTADOS DE MOLIBDENO	2.132	3.575	12.283	2.241	2.353
29051100	METANOL (ALCOHOL METÁLICO)	1.825	1.812	10.951	597	-
22042129	LOS DEMÁS VINOS TINTOS CON DEN. DE ORIGE	1.413	1.633	6.836	1.414	1.534
44121910	MADERA CONTRACHAP.C/HOJA EXTERNA CONÍFER	1.700	1.376	6.552	2.581	2.863
47032100	PASTA QUÍM.CONÍF. SULF.O SOSA,EXC. DISO	581	1.174	6.009	1.807	2.772
8081020	MANZANAS FRESCAS, VARIEDAD ROYAL GALA	1.027	-	5.675	2.178	1.071
3042041	FILETES DE MERLUZA COMÚN, CONGELADOS	1.235	1.794	5.486	833	552
7031010	CEBOLLAS FRESCAS O REFRIGERADAS	-	0	5.415	2.653	828
22042123	VINO TINTO MEZCLAS, CAPACIDAD <= A 2 L	1.523	1.286	5.099	962	737
48109210	CARTULINAS	600	2.797	4.833	310	2.147
47032900	PASTA QUÍM.NO CONÍF. SULF.O SOSA,EXC. D	1.512	854	4.635	477	1.392
8094010	CIRUELAS FRESCAS	-	4	4.468	2.599	2.010
22042991	LOS DEMÁS VINOS TINTOS	1.126	924	4.401	737	844
23012013	HARINA DE PESCADO, CONT. PROT. >68% EN P	1.223	173	4.188	-	532
8052020	CLEMENTINAS FRESCAS O SECAS	3.234	-	3.706	-	0
22042992	LOS DEMÁS VINOS BLANCOS	1.319	926	3.578	681	605
8081050	MANZANAS FRESCAS, VARIEDAD BRAEBUM	799	1	3.338	-	1
8105000	KIWIS FRESCOS	882	-	3.156	7	19
44071019	LAS DEMÁS MADERAS ASERRADAS DE PINO INSI	780	1.179	3.150	768	737
16023110	TROZOS PREP., SAZONADOS O CONDIM. DE PAV	-	860	2.993	390	740
16041190	LOS DEMÁS SALMONES, ENTEROS O EN TROZOS,	817	749	2.978	685	872
23012012	HARINA DE PESCADO, CONT.PROT.>= 66% EN	230	-	2.929	451	947

PRINCIPALES PRODUCTOS EXPORTADOS AL REINO UNIDO

(Miles de US\$ fob)

(Continuación)

CÓDIGO	DESCRIPCIÓN	Jul-Sep 2002	Oct-Dic 2002	2002	Ene-Mar 2002	Ene-Mar 2003
48010010	PAPEL PRENSA EN BOBINAS	1.053	853	2.806	209	832
8112020	FRAMBUESAS, SIN COCER O COC., CONG., INC	147	320	2.609	931	988
8081090	LAS DEMÁS VARIEDADES DE MANZANAS FRESCAS	302	7	2.447	245	-
22042190	LOS DEMÁS VINOS CAPACIDAD <= A 2 L	380	1.075	2.426	619	834
2071410	TROZOS Y DESPOJOS COMEST. DE GALLO O GAL	51	575	2.299	367	1.040
3042052	FILETES DE SALMONES DEL ATLÁNTICO Y DANU	420	804	2.209	291	97
28012000	YODO	460	634	2.175	398	660
8061020	UVA FRESCA, VARIEDAD FLAME SEEDLESS	-	-	2.145	2.135	983
76020000	DESPERDICIOS Y DESECHOS DE ALUMINIO	459	295	2.112	1.161	387
8062010	PASAS MORENAS	697	578	2.093	158	93
8093010	NECTARINES FRESCOS	-	23	1.243	1.196	1.066
8112010	MORAS, SIN COCER O COC., CONG., INCL. CO	27	-	591	347	1.006
8133000	MANZANAS SECAS	285	213	917	219	690
8092000	CEREZAS FRESCAS	14	605	1.045	425	680
8104090	MIRTILOS Y DEMÁS FRUTOS DEL GÉNERO VACCI	-	159	848	533	582
8119090	LAS DEMÁS FRUTAS Y OTROS FRUTOS, SIN COC	-	-	-	-	580
	SUBTOTAL	140.713	156.065	774.002	258.022	167.499
	Otros Productos	6.060	7.385	30.658	6.845	6.600
	TOTAL PAÍS	146.773	163.450	804.661	264.866	174.099

Se incluyen los 50 principales productos que hayan igualado o superado los US\$2.000.000 en el año 2002, o los US\$500.000 en el período enero-marzo de 2003.

PRINCIPALES PRODUCTOS IMPORTADOS DESDE EL REINO UNIDO

(Miles de US\$ cif)

CÓDIGO	DESCRIPCIÓN	Jul-Sep 2002	Oct-Dic 2002	2002	Ene-Mar 2002	Ene-Mar 2003
89019011	BARCOS PORTACONTENEDORES, T.B. > 3500 TON Y	-	17.912	17.912	-	-
22083010	WHISKY, DE ENVEJECIMIENTO <= A 6 AÑOS	3.812	1.745	9.826	1.451	1.142
30049010	LOS DEMÁS MEDIC. PARA VENTA AL POR MENO	2.000	1.380	7.566	2.046	1.860
84195000	INTERCAMBIADORES DE CALOR.	3.568	652	4.224	2	21
22083020	WHISKY, DE ENVEJECIMIENTO > A 6 AÑOS PERO	1.313	624	3.328	214	730
69022000	LADRILLOS Y SIMIL. CERÁMICOS P/CONST., C/A	860	530	2.664	1.184	668
87032391	AUTOMÓVILES TURISMO, E. CHISPA M. PISTON,	1.527	749	2.578	113	555
33021000	MEZCLAS SUST. ODORÍFERAS, USADA EN IND.	554	686	2.343	462	449
39069000	LOS DEMÁS POLÍMEROS ACRÍLICOS, EN FORMAS	410	521	2.278	477	318
48232000	PAPEL Y CARTÓN FILTRO	674	449	2.022	331	372
84798990	LAS DEMÁS MAQ. Y APAR. MECÁNICOS CON FUN	967	446	1.964	508	64
49019911	LIBROS ESCOLARES PARA ENSEÑANZA BÁSICA Y	101	351	1.914	1.338	1.353
84272016	MONTACARGA CARGA FRONTAL C/MOTOR DIESEL	345	47	1.870	867	-
38249099	LOS DEMÁS PROD. QUÍMICOS O PREP. PARA LA	279	481	1.810	715	504
78060000	LAS DEMÁS MANUFACTURAS DE PLOMO.	562	316	1.779	355	449
30042020	MEDIC. CON OTROS ANTIBIÓTICOS PARA USO V	656	520	1.742	54	186
72101200	PROD. LAMINADO HE, ESTAÑADOS, ANCHO >= 60	55	291	1.564	447	188
38083013	REGULADOR CRECMTO. PLANTAS VTAP. MENOR	1.167	162	1.544	54	4
84561000	MÁQUINAS HERR. TRABAJEN C/ LÁSER U OTROS	-	-	1.474	1.474	-
84137000	LAS DEMÁS BOMBAS CENTRIFUGAS.	160	1.255	1.418	0	4
97060000	ANTIGÜEDADES DE MÁS DE CIENTO AÑOS.	2	519	1.353	815	2
30043210	MEDIC. CON HORMONAS CORTICOSTEROIDES, US	692	216	1.294	223	382
33029020	LAS DEMÁS MEZCLAS DE SUST. ODORÍFERAS, P	420	285	1.279	266	282
71081200	ORO EN BRUTO, EXCEPTO EN POLVO, PARA USO	1.257	-	1.257	-	-
84089010	LOS DEMÁS MOTORES ESTACIONARIOS	98	220	1.160	262	86
84148090	LAS DEMÁS BOMBAS Y COMPRESORES DE AIRE	50	588	1.152	84	46
38083091	HERBICIDAS ACONDICIONADOS VENTA POR MENO	565	78	1.083	111	81
38220000	REACTIVOS COMPUESTOS DE DIAGNOSTICO O DE	308	377	1.068	197	353
85179090	LAS DEMÁS PART. APAR. ELECT. TELEFONÍA O TE	134	302	1.031	333	152
84212199	LOS DEMÁS FILTROS DEPURADORES DE AGUA	30	846	894	7	315

PRINCIPALES PRODUCTOS IMPORTADOS DESDE EL REINO UNIDO

(Miles de US\$ cif)

(Continuación)

CÓDIGO	DESCRIPCIÓN	Jul-Sep 2002	Oct-Dic 2002	2002	Ene-Mar 2002	Ene-Mar 2003
84295990	LAS DEMÁS PALAS MEC., EXCAVAD., CARGAD. Y	203	180	868	268	611
85016440	GENERADORES DE CORR. ALT., DE POT. > A 3	827	-	827	-	1.047
85016490	GENERADORES DE CORR. ALT., DE POT. > A	-	-	-	-	2.592
32151999	LAS DEMÁS TINTAS DE IMPRIMIR, EXCEPTO NE	3	5	21	10	1.495
85021390	LOS DEMÁS GRUPOS ELECTROG. M. ÉMBOLO ENC	-	-	-	-	979
85291090	LAS DEMÁS ANTENAS Y REFLECTORES DE CUALQ	2	-	11	8	634
85021290	LOS DEMÁS GRUPOS ELECTR.M. ÉMBOLO E.COMP	8	72	216	82	494
84264100	LAS DEMÁS MAQ. Y APAR., AUTOPROPULSADAS	20	-	55	36	411
84139100	PARTES DE BOMBAS PARALIQUIDOS.	98	108	540	261	403
84042000	CONDENSADORES PARA MAQUINAS DE VAPOR.	-	-	-	-	392
87032319	LOS DEMÁS VEHIC TRAC 4 R., E.CHISPA, PIS	97	-	633	341	368
87032491	AUTOMÓVILES TURISMO, E.CHISPAM.PISTON,	-	-	166	40	333
84193900	LOS DEMÁS SECADORES.	2	117	120	2	320
84551000	LAMINADORES DE TUBOS PARA METALES	-	-	-	-	283
1051110	POLLITOS REPRODUCTORES DE PESO <= A 185	98	-	640	220	269
84198990	LOS DEMÁS APAR. Y DISPOSITIVOS	7	36	131	76	259
	SUBTOTAL	23.929	33.066	87.621	15.732	21.458
	Otros Productos	22.347	22.745	97.728	27.984	23.616
	TOTAL PAÍS	46.276	55.811	185.349	43.716	45.075

Se incluyen los 50 principales productos que hayan igualado o superado el US\$1.000.000 en el año 2002, o los US\$250.000 en el período enero-marzo de 2003.

PRINCIPALES PRODUCTOS EXPORTADOS A SUECIA

(Miles de US\$ fob)

CÓDIGO	DESCRIPCIÓN	Jul-Sep 2002	Oct-Dic 2002	2002	Ene-Mar 2002	Ene-Mar 2003
26030000	MINERALES DE COBRE Y SUS CONCENTRADOS	17.997	21.546	85.140	24.320	10.602
26131010	CONCENTRADOS TOSTADOS DE MOLIBDENO	6.261	4.977	19.596	3.951	3.863
22042190	LOS DEMÁS VINOS CAPACIDAD <= A 2 L	1.368	1.404	8.792	2.307	1.973
22042121	VINO CABERNET SAUVIGNON, CAPACIDAD <= A	1.380	2.227	7.883	2.127	2.385
26203000	CENIZAS Y RESID.(EXC. DE SID.) CON PRINC	-	-	3.084	-	-
22042112	VINO CHARDONNAY, CAPACIDAD <= A 2 L	402	422	2.272	523	647
22042991	LOS DEMÁS VINOS TINTOS	1.033	838	2.027	91	87
72027000	HERROMOLIBDENO	699	232	1.704	534	562
22042111	VINO SAUVIGNON BLANC, CAPACIDAD <= A 2 L	255	347	1.256	322	339
12119042	CASCARILLA DE MOSQUETA, INCL. CORTADA, Q	316	354	1.255	373	168
22042122	VINO MERLOT, CAPACIDAD <= A 2 L	186	226	1.000	181	329
22042129	LOS DEMÁS VINOS TINTOS CON DEN. DE ORIGE	302	464	987	52	124
28257010	TRÍOXIDO DE MOLIBDENO	263	-	924	152	-
28257020	LOS DEMÁS ÓXIDOS DE MOLIBDENO	331	357	687	-	522
8132000	CIRUELAS SECAS	262	24	518	183	239
22042123	VINO TINTO MEZCLAS, CAPACIDAD <= A 2 L	5	86	412	269	476
8082019	LAS DEMÁS PERAS FRESCAS	-	-	357	231	357
22042992	LOS DEMÁS VINOS BLANCOS	-	361	382	-	256
2044220	PIERNA DE OVINO SIN DESHUESAR, CONGELADA	27	-	169	-	233
8081020	MANZANAS FRESCAS, VARIEDAD ROYAL GALA	-	-	247	75	197
84749090	LAS DEMÁS PART.MAQ.Y AP.P/TRAB. TIERRA,	-	153	153	-	165
22042113	VINO BLANCO MEZCLAS, CAPACIDAD <= A 2 L	73	12	162	77	132
	SUBTOTAL	31.159	34.029	139.007	35.768	23.657
	Otros Productos	628	1.142	4.189	611	781
	TOTAL PAÍS	31.787	35.171	143.196	36.379	24.438

Se incluyen los 50 principales productos que hayan igualado o superado los US\$500.000 en el año 2002, o los US\$125.000 en el período enero-marzo de 2003.

PRINCIPALES PRODUCTOS IMPORTADOS DESDE SUECIA

(Miles de US\$ cif)

CÓDIGO	DESCRIPCIÓN	Jul-Sep 2002	Oct-Dic 2002	2002	Ene-Mar 2002	Ene-Mar 2003
85252090	LOS DEMÁS APARATOS EMISORES CON APARATO	3.150	871	20.802	2.501	180
84391000	MAQUINAS Y APAR. PARA FAB.PASTA DE MAT.	361	6	5.435	626	13.390
84304190	LAS DEMÁS MÁQUINAS DE SONDEO O PERFORACI	803	1.006	4.779	193	579
85173010	CENTRALES DE COMPUTACION AUTOMATICA.	11	4.134	4.531	348	14
84716010	UNIDADES COMBINADAS DE ENTRADA O DE SALI	-	-	3.517	2.508	-
85299070	LAS DEMÁS PARTES DESTINADAS A LOS BS DE	195	1.147	2.683	1.213	35
84399100	PARTES MAQ. O APAR. FABRICAR PASTA MAT.	421	699	2.330	694	375
28070000	ÁCIDO SULFÚRICO; OLEUM	734	-	2.113	727	912
59113200	TELAS, FIELTRO SIN FIN TIPOS DE PESO >=	423	226	2.029	839	496
84137000	LAS DEMÁS BOMBAS CENTRIFUGAS.	483	533	2.010	641	457
84314320	PARTES UNIDAD PERFORACIÓN O SONDEO DE SU	320	230	1.749	492	359
84798990	LAS DEMÁS MAQ. Y APAR. MECÁNICOS CON FUN	1.037	54	1.626	527	17
30049010	LOS DEMÁS MEDIC. PARA VENTA AL POR MENO	440	499	1.595	326	174
84195000	INTERCAMBIADORES DE CALOR.	277	246	1.581	235	96
84283900	LOS DEMÁS AP. ELEVADORES O TRANSPORTADOR	159	1.190	1.557	198	134
85044090	LOS DEMÁS CONVERTIDORES ESTATICOS.	643	70	1.500	22	16
84139100	PARTES DE BOMBAS PARA LIQUIDOS.	320	588	1.334	258	260
85015399	LOS DEMÁS MOT. DE CORR. ALT., POLIFÁSICO	1.290	-	1.290	-	-
85251011	EMISORES PARA RADIOTELEFONIA	-	347	1.289	860	-
85291020	ANTENAS PARA APARATOS DE RADIOTELEFONÍA	348	159	1.287	712	155
84659200	MÁQUINAS DE CEPILLAR, MÁQUINAS DE FRESAR	5	191	1.262	1.066	283
84733090	LAS DEMÁS PARTES Y ACCESORIOS DE MAQ. DE	49	46	1.239	1.119	13
84295110	CARGADORAS FRONTALES	376	340	1.231	514	189
84304110	MÁQUINAS DE SONDEO O PERFORACIÓN AUTOPRO	-	306	1.193	756	214
48109210	CARTULINAS	163	120	1.168	346	-
48041110	LOS DEMÁS PAPELES CRUDOS PARA CARAS (CUB	34	-	1.143	1.051	-
86080000	MATERIAL FIJO V. FERREA ; APAR MECÁN. P/IN	227	902	1.129	-	1.975
85353029	INTERRUPTORES PARA UNA TENSIÓN >= A 72.5	107	263	1.067	429	691
87041090	LOS DEMÁS VOLQUETES AUTOM. P/USAR FUERA	-	-	1.058	1.058	-
84711000	MÁQUINAS AUTOMÁTICAS PROCES.DATOS, ANALÓ	-	1.022	1.022	-	-
85299090	LAS DEMÁS PART. DESTINADAS DE LOS APAR.	7	774	1.006	24	26
73089000	LAS DEMÁS CONSTRUCC.Y SUS PART., DE FUND	41	242	490	15	1.336
84419000	PARTES DEMÁS MAQ. P/TRABAJO PASTA DE PAP	11	2	30	14	1.017
87041010	VOLQUETES AUTOM. P/USAR FUERA CARRET., C	-	-	3	3	991
72192200	PROD. ACERO INOX. A>=A 600 MM,S/ENR. LAM	146	602	747	-	755
85243990	LOS DEMÁS DISCOS LASER GRABADOS	2	2	6	0	618
84342000	MÁQUINAS Y APARATOS PARA LA INDUSTRIA LE	71	-	918	682	487
84314990	LAS DEMÁS PART. DE MAQ. O APAR. PART. 8	87	212	457	73	339
82029100	HOJAS DE SIERRA RECTAS PARA EL TRABAJO D	124	174	617	142	281
82071990	LOS DEMÁS ÚTILES OPERACIÓN O SONDEO, P OP	33	61	198	45	273
40051020	MEZCLAS MAESTRAS DE CAUCHO CON NEGRO DEH	206	209	695	-	259
	SUBTOTAL	13.104	17.473	81.716	21.260	27.397
	Otros Productos	17.310	18.343	70.502	18.011	14.146
	TOTAL PAÍS	30.414	35.816	152.218	39.271	41.543

Se incluyen los 50 principales productos que hayan igualado o superado el US\$1.000.000 en el año 2002, o los US\$250.000 en el periodo enero-marzo de 2003.

INTERCAMBIO COMERCIAL CON EUROPA ORIENTAL (*)
2001 - ENE-MAR 2003
(Miles de US\$)

PAÍS	PERÍODO	EXPORTACIONES (2)	IMPORTACIONES	SALDO BALANZA COMERCIAL
BULGARIA	2001	33.948	281	33.667
	2002	30.017	5.680	24.338
	Ene-Mar 2002	29	89	-60
	Ene-Mar 2003	5.927	49	5.879
HUNGRÍA	2001	418	8.483	-8.065
	2002	238	5.462	-5.224
	Ene-Mar 2002	29	1.266	-1.236
	Ene-Mar 2003	151	3.329	-3.178
POLONIA	2001	10.574	10.341	232
	2002	5.756	13.346	-7.590
	Ene-Mar 2002	854	2.912	-2.058
	Ene-Mar 2003	2.029	5.279	-3.249
REP. CHECA	2001	784	6.960	-6.175
	2002	1.187	9.368	-8.181
	Ene-Mar 2002	162	2.516	-2.354
	Ene-Mar 2003	499	2.565	-2.066
ESLOVAQUIA	2001	184	1.255	-1.071
	2002	33	1.252	-1.219
	Ene-Mar 2002	9	267	-258
	Ene-Mar 2003	86	402	-317
RUMANIA	2001	637	15.652	-15.015
	2002	490	11.774	-11.284
	Ene-Mar 2002	205	6.697	-6.492
	Ene-Mar 2003	177	490	-313
RUSIA	2001	17.349	33.071	-15.723
	2002	22.880	36.329	-13.449
	Ene-Mar 2002	5.560	5.529	32
	Ene-Mar 2003	6.072	3.228	2.844
TOTAL PRINCIPALES EUROPA ORIENTAL	2001	63.894	76.043	-12.149
	2002	60.601	83.211	-22.610
	Ene-Mar 2002	6.848	19.275	-12.427
	Ene-Mar 2003	14.942	15.342	-400

(*) Las cifras de exportación incluyen los ajustes de los informes de variación del valor (IVV).

PRINCIPALES PRODUCTOS EXPORTADOS A BULGARIA

(Miles de US\$ fob)

CÓDIGO	DESCRIPCIÓN	Jul-Sep 2002	Oct-Dic 2002	2002	Ene-Mar 2002	Ene-Mar 2003
26030000	MINERALES DE COBRE Y SUS CONCENTRADOS	14.959	14.405	29.364	-	5.878
3037890	LAS DEMÁS MERLUZAS CONG., EXCLUIDOS HÍGA	267	302	569	-	-
3037993	MERLUZA DE COLA ENTERA. CONG., EXCL. HÍG	-	-	39	-	-
3042052	FILETES DE SALMONES DEL ATLÁNTICO Y DANU	-	-	17	17	-
8132000	CIRUELAS SECAS	-	-	-	-	30
3037999	LOS DEMÁS PESCADOS CONG., EXCL HÍGADOS,	-	-	-	-	20
	SUBTOTAL	15.226	14.707	29.989	17	5.927
	Otros Productos	10	7	29	12	-
	TOTAL PAÍS	15.236	14.714	30.017	29	5.927

Se incluyen los 50 principales productos que hayan igualado o superado los US\$10.000 en el año 2002, o los US\$2.500 en el período enero-marzo de 2003.

PRINCIPALES PRODUCTOS IMPORTADOS DESDE BULGARIA

(Miles de US\$ cif)

CÓDIGO	DESCRIPCIÓN	Jul-Sep 2002	Oct-Dic 2002	2002	Ene-Mar 2002	Ene-Mar 2003
89012090	LOS DEMÁS BARCOS-CISTERNA.	-	5.180	5.180	-	-
30032020	MEDICAMENTOS CON OTROS ANTIBIÓTICOS PARA	105	-	105	-	-
29419090	LOS DEMÁS ANTIBIÓTICOS	-	-	89	89	-
63053322	LOS DEMÁS SACOS P/ENVASAR, DE POLIPROPIL	27	-	75	-	-
39173210	LOS DEMÁS TUBOS PLÁSTICOS, DE POLÍMEROS	18	-	53	-	-
84581910	LOS DEMÁS TORNOS HORIZONTALES, PARALELO	14	-	46	-	-
84212990	LOS DEMÁS APARATOS PARA FILTRAR O DEPURA	28	-	28	-	-
62033100	CHAQUETAS (SACOS), DE LANA O PELO FINO,	-	-	26	-	-
62033300	CHAQUETAS (SACOS), DE FIBR. SINTET., PAR	-	-	20	-	-
84814000	VÁLVULAS DE ALIVIO O DE SEGURIDAD.	-	-	-	-	27
84382000	MÁQUINAS Y APAR. P/ CONFITERIA, ELAB.CAC	-	-	-	-	9
51113019	LOS DEMÁS TEJIDOS LANA CARD. MEZ. C/FIBR	-	-	-	-	6
	SUBTOTAL	191	5.180	5.622	89	42
	Otros Productos	19	15	58	-	7
	TOTAL PAÍS	211	5.195	5.680	89	49

Se incluyen los 50 principales productos que hayan igualado o superado los US\$20.000 en el año 2002, o los US\$5.000 en el período enero-marzo de 2003.

PRINCIPALES PRODUCTOS EXPORTADOS A HUNGRÍA

(Miles de US\$ fob)

CÓDIGO	DESCRIPCIÓN	Jul-Sep 2002	Oct-Dic 2002	2002	Ene-Mar 2002	Ene-Mar 2003
38082090	LOS DEMÁS FUNGICIDAS ACOND. VENTA POR ME	56	28	136	26	56
85319090	PARTES DE APAR. ELÉCTRICOS DE SENALIZACI	-	45	45	-	-
8112020	FRAMBUESAS, SIN COCER O COC., CONG., INC	-	-	-	-	56
87131010	SILLAS PLEGABLES PARA INVÁLIDOS, SIN MEC	-	-	-	-	11
	SUBTOTAL	56	72	181	26	122
	Otros Productos	15	2	58	3	29
	TOTAL PAÍS	71	75	238	29	151

Se incluyen los 50 principales productos que hayan igualado o superado los US\$40.000 en el año 2002, o los US\$10.000 en el período enero-marzo de 2003.

PRINCIPALES PRODUCTOS IMPORTADOS DESDE HUNGRÍA

(Miles de US\$ cif)

CÓDIGO	DESCRIPCIÓN	Jul-Sep 2002	Oct-Dic 2002	2002	Ene-Mar 2002	Ene-Mar 2003
84717010	UNIDADES DE MEMORIA DE DISCO	172	597	1.432	235	86
85392290	LAS DEMÁS LÁMPARAS INCANDESC. POT.<=200 W	77	114	318	59	288
85393220	LÁMPARAS DE VAPOR DE SODIO	117	68	310	112	125
62121020	SOSTENES (CORPIÑOS), INCL. DE PUNTO, DE	176	11	253	65	-
18069010	CHOCOLATES RELLENOS, EN FORMAS DISTINTA	63	17	248	153	15
38083091	HERBICIDAS ACONDICIONADOS VENTA POR MENO	-	-	244	-	-
85399090	LAS DEMÁS PARTES LAMPAR Y TUBOS ELECTR.	43	59	225	33	114
85392110	LÁMPARAS Y TUBOS INCANDESC. HALÓGENOS DE	40	61	177	75	97
85392911	LAS DEMÁS LÁMPARAS Y TUBOS ELECTR. INCAN	42	28	150	79	45
85393100	LAMPARAS Y TUBOS FRUORESCENTES DE CATODO	45	37	148	46	35
10051010	MAIZ (HÍBRIDOS) PARA SIEMBRA	-	-	122	-	-
84145900	LOS DEMÁS VENTILADORES.	33	20	98	2	1
29225000	AMINO-ALCOHOL-FENOL, AMINOÁ.-FENOL Y CO	-	68	97	-	39
72084000	PROD. PLANOS DE HE O AC., S/ALEAR, S/ EN	-	-	92	92	-
84119900	LAS DEMÁS PART.DE TURBINAS GAS, EXC TURB	-	-	-	-	1.590
18069020	CHOCOLATES SIN RELLENOS, EN FORMAS DISTI	-	19	52	33	231
73084000	MAT.ANDAMIAJE, ENCOFRADO, APEO O APUNTM	-	-	-	-	176
85392190	LÁMPARAS Y TUBOS INCANDESC. HALÓGENOS DE	14	22	37	1	94
29419090	LOS DEMÁS ANTIBIÓTICOS	-	24	52	4	41
85393290	LAS DEMÁS LÁMPARAS DE HALOGENURO METÁLIC	5	42	49	3	32
84592900	LAS DEMÁS MÁQUINAS DE TALADRAR	-	-	-	-	27
85392991	LAS DEMÁS LÁMPARAS Y TUBOS ELÉCTRICOS DE	21	15	41	-	26
84733010	CIRCUITOS MOD., EX.FUENTES PODER, P/PROC	-	24	30	6	20
	SUBTOTAL	849	1.226	4.174	999	3.081
	Otros Productos	450	254	1.288	266	248
	TOTAL PAÍS	1.300	1.480	5.462	1.266	3.329

Se incluyen los 50 principales productos que hayan igualado o superado los US\$80.000 en el año 2002, o los US\$20.000 en el período enero-marzo de 2003.

PRINCIPALES PRODUCTOS EXPORTADOS A POLONIA

(Miles de US\$ fob)

CÓDIGO	DESCRIPCIÓN	Jul-Sep 2002	Oct-Dic 2002	2002	Ene-Mar 2002	Ene-Mar 2003
8061030	UVA FRESCA, VARIEDAD RED GLOBE	-	-	1.127	213	335
8132000	CIRUELAS SECAS	342	532	969	-	289
3042092	FILETES DE MERLUZA DE COLA, CONGELADOS	197	279	871	94	566
22042121	VINO CABERNET SAUVIGNON, CAPACIDAD <= A	151	165	560	138	189
8062010	PASAS MORENAS	56	175	260	-	18
3042041	FILETES DE MERLUZA COMÚN, CONGELADOS	-	182	244	62	163
22042112	VINO CHARDONNAY, CAPACIDAD <= A 2 L	63	72	204	41	59
22042122	VINO MERLOT, CAPACIDAD <= A 2 L	43	41	159	35	66
3041091	FILETES DE MERLUZA DE COLA FRESCOS O REF	-	59	143	29	-
84772000	MÁQUINAS EXTRUSORAS, P/TRAB. CAUCHO O PL	130	-	130	-	-
3037812	MERLUZA COMÚN DESCAB. Y EVISC., CONG., EX	26	-	103	26	-
3042049	LOS DEMÁS FILETES DE MERLUZA CONGELADOS	39	-	100	61	-
3037999	LOS DEMÁS PESCADOS CONG., EXCL HÍGADOS,	-	45	70	25	74
41120000	CUEROS PREP. DPS CURTIDO O SECADO Y C.Y	5	26	31	-	56
3037993	MERLUZA DE COLA ENTERA, CONG., EXCL. HÍG	-	41	41	-	35
22042129	LOS DEMÁS VINOS TINTOS CON DEN. DE ORIGE	2	11	47	30	33
8119090	LAS DEMÁS FRUTAS Y OTROS FRUTOS, SIN COC	-	-	-	-	26
	SUBTOTAL	1.054	1.627	5.059	754	1.908
	Otros Productos	224	125	697	100	121
	TOTAL PAÍS	1.278	1.753	5.756	854	2.029

Se incluyen los 50 principales productos que hayan igualado o superado los US\$100.000 en el año 2002, o los US\$25.000 en el período enero-marzo de 2003.

PRINCIPALES PRODUCTOS IMPORTADOS DESDE POLONIA

(Miles de US\$ cif)

CÓDIGO	DESCRIPCIÓN	Jul-Sep 2002	Oct-Dic 2002	2002	Ene-Mar 2002	Ene-Mar 2003
11090000	GLUTEN DE TRIGO, INCLUSO SECO	687	202	2.407	1.000	-
72163200	PERFILES HE S/ALEAR, EN I, LAM. O EXT.	599	141	1.399	275	328
72163100	PERFILES HE S/ALEAR, EN U, LAM. O EXT.	206	147	681	64	204
33049990	LAS DEMÁS PREPARACIONES DE BELLEZA	347	72	610	17	69
28151100	HIDRÓXIDO DE SODIO (SOSA CAUSTICA), SÓLI	243	66	540	102	113
40131020	CÁMARAS DE CAUCHO DEL TIPO UTIL. EN AUT	76	84	451	194	25
44183000	TABLEROS PARA PARQUÉS, DE MADERA.	149	120	442	105	175
85445910	LOS DEMÁS CONDUCTORES ELECTR. P/TENSION	113	93	430	140	85
72163300	PERFILES HE S/ALEAR, EN H, LAM. O EXT.	211	63	381	19	330
88023090	LOS DEMÁS AVIONES Y AERONAVES, PESO EN V	-	373	373	-	-
68042210	LAS DEMÁS MUELAS Y SIMIL.OBT. PORAGLOME	8	29	356	107	55
85161010	CALENTADORES ELECTRICOS DE AGUA	86	100	330	41	44
33041000	PREPARACIONES PARA EL MAQUILLAJE DE LOS	150	147	297	-	14
84818010	LOS DEMÁS ART. DE GRIFERIA Y ORGANOS SIM	-	256	256	-	-
62121020	SOSTENES (CORPIÑOS), INCL. DE PUNTO, DE	93	132	226	-	-
72162100	PERFILES HE S/ALEAR, EN L, LAM. O EXT.	7	113	167	48	31
33049910	CREMAS PARA EL CUIDADO DE LA PIEL	105	57	162	-	102
68042220	LAS DEMÁS MUELAS DE ABRASIVOS NAT. O ART	72	25	146	49	81
85041000	BALASTOS O REACTANCIAS PARA LAMPARAS O T	21	20	123	15	11
40390000	SUERO DE MANTEQUILLA, LECHE Y NATA CUAJA	100	-	118	-	-
60110111	BULBOS DE LILIUUM, EN REPOSO VEGETATIVO	115	-	115	-	-
68042100	LAS DEMÁS MUELAS Y SIMIL.DE DIAMANTE NAT	101	12	113	-	6
62129000	CORSES, TIRANTES, LIGAS Y SIML. Y SUS PA	-	108	108	-	-
44181000	VENTANAS, PUERTAS VIDRIERA Y MARCOS Y CO	16	16	104	34	-
84042000	CONDENSADORES PARA MAQUINAS DE VAPOR.	-	-	-	-	2.281
73021000	CARRILES (RIELES) DE FUNDICION, HIERRO O	-	-	-	-	234
72164000	PERFIL HE O ACERO S/ALEAR, EN L O T, LAM	33	11	90	-	123
72287000	PERFILES DE LOS DEMÁS ACEROS ALEADOS.	-	-	-	-	96
85365013	INTERRUPTORES TERMOMAGNÉTICOS UNIPOLARES	12	27	39	-	66
85301000	APARATOS PARA VIAS FERREAS O SIMILARES,E	-	-	-	-	58
44092000	MADERAS DIST. DE LAS CONIF, PERF. LONG.E	-	-	16	16	50
84818099	LOS DEMÁS ART. DE GRIFERIA Y ORGANOS SIM	-	-	40	13	47
84198990	LOS DEMÁS APAR. Y DISPOSITIVOS	-	-	-	-	39
38249041	PREP. EXTRACTANTES DE METALES PARA LAAP	-	-	-	-	37
84213990	LOS DEMÁS APARATOS PARA FILTRAR O DEPURA	34	-	34	-	34
90322000	MANOSTATOS (PRESOSTATOS).	-	-	-	-	28
70139900	LOS DEMÁS ART. DE VIDRIO P/ SERVICIO DE	-	48	85	28	27
84391000	MAQUINAS Y APAR. PARA FAB.PASTA DE MAT.	-	-	-	-	25
60063200	LOS DEMÁS TEJIDOS DE PUNTO, DE FIBRAS SI	29	16	70	-	25
SUBTOTAL		3.612	2.477	10.706	2.268	4.845
Otros Productos		677	702	2.641	644	433
TOTAL PAÍS		4.288	3.179	13.346	2.912	5.279

Se incluyen los 50 principales productos que hayan igualado o superado los US\$100.000 en el año 2002, o los US\$25.000 en el periodo enero-marzo de 2003.

PRINCIPALES PRODUCTOS EXPORTADOS A LA REPÚBLICA CHECA

(Miles de US\$ fob)

CÓDIGO	DESCRIPCIÓN	Jul-Sep 2002	Oct-Dic 2002	2002	Ene-Mar 2002	Ene-Mar 2003
22042121	VINO CABERNET SAUVIGNON, CAPACIDAD <= A	58	90	261	44	82
22042122	VINO MERLOT, CAPACIDAD <= A 2 L	36	46	165	26	62
22042991	LOS DEMÁS VINOS TINTOS	75	11	160	-	64
22042112	VINO CHARDONNAY, CAPACIDAD <= A 2 L	31	42	140	33	67
81320000	CIRUELAS SECAS	50	63	138	-	48
22042111	VINO SAUVIGNON BLANC, CAPACIDAD <= A 2 L	19	12	71	21	33

PRINCIPALES PRODUCTOS EXPORTADOS A LA REPÚBLICA CHECA

(Miles de US\$ fob)

(Continuación)

CÓDIGO	DESCRIPCIÓN	Jul-Sep 2002	Oct-Dic 2002	2002	Ene-Mar 2002	Ene-Mar 2003
39173990	LOS DEMÁS TUBOS PLÁSTICOS	-	70	70	-	70
22042123	VINO TINTO MEZCLAS, CAPACIDAD <= A 2 L	12	8	50	10	7
22042129	LOS DEMÁS VINOS TINTOS CON DEN. DE ORIGE	11	12	48	6	8
8062010	PASAS MORENAS	-	42	42	-	3
8119020	ALBARICOQUES, SIN COCER O COC., CONG., I	-	-	-	-	37
	SUBTOTAL	291	396	1.144	139	481
	Otros Productos	-	4	43	23	18
	TOTAL PAÍS	291	401	1.187	162	499

Se incluyen los 50 principales productos que hayan igualado o superado los US\$40.000 en el año 2002, o los US\$10.000 en el período enero-marzo de 2003.

PRINCIPALES PRODUCTOS IMPORTADOS DESDE LA REPÚBLICA CHECA

(Miles de US\$ cif)

CÓDIGO	DESCRIPCIÓN	Jul-Sep 2002	Oct-Dic 2002	2002	Ene-Mar 2002	Ene-Mar 2003
87032391	AUTOMÓVILES TURISMO, E. CHISPA M.PISTON,	794	349	1.434	151	176
28371110	CIANUROS DE SODIO	421	145	774	144	161
87033299	LOS DEMÁS VEHICULOS, E.COMPRES.,M.PISTON	-	-	595	321	-
87032291	AUTOMÓVILES TURISMO, E. CHISPA M.PISTON,	267	104	571	200	289
87032399	LOS DEMÁS VEHIC. M.EMBOL. E. CHISPA.,CIL	-	-	475	302	-
85175010	MODEMS PARA MAQ.PROCESADORAS DE DATOS PA	-	272	432	-	-
87033291	AUTOMÓVILES TURISMO, M. EMB., E.COMPRES.	124	67	410	-	183
87032299	LOS DEMÁS VEHIC. M.EMBOL. E. CHISPA.,CIL	-	-	380	99	-
84742000	MÁQUINAS Y APARATOS PARA QUEBRANTAR, TRI	-	-	256	256	-
85015290	LOS DEMÁS MOT.CORR. ALT., POLIFÁSICOS, P	6	7	232	156	2
84741090	MÁQUINAS Y APARATOS DE LAVAR	-	-	217	-	-
85015210	LOS DEMÁS MOT.CORR. ALT., POLIFÁSICOS, P	6	5	200	89	-
85015391	LOS DEMÁS MOT.CORR. ALT., POLIFÁSICOS, P	17	6	189	116	21
85015220	LOS DEMÁS MOT.CORR. ALT., POLIFÁSICOS, P	3	-	169	98	10
76032000	POLVO DE ESTRUCTURA LAMINAR; ESCAMILLAS	-	-	162	81	-
84284010	ESCALERAS MECANICAS.	-	-	150	-	-
70031900	LAS DEMÁS PLACAS Y HOJAS, SIN ARMAR, DE	24	35	142	24	65
76031000	POLVO DE ESTRUCTURA NO LAMINAR, DE ALUMI	42	84	126	-	42
90014000	LENTES DE VIDRIO PARA GAFAS, SIN MONTAR.	41	37	125	-	54
84141000	BOMBAS DE VACIO.	-	-	109	-	-
72164000	PERFIL HE O ACERO S/ALEAR, EN LO T, LAM	-	7	106	99	-
84212199	LOS DEMÁS FILTROS DEPURADORES DE AGUA	12	-	105	-	10
84391000	MAQUINAS Y APAR. PARA FAB.PASTA DE MAT.	-	-	-	-	364
73110010	RECIP. P/GAS COMPRIM. O LIC., FUNDIC., H	1	0	1	-	187
85175020	LOS DEMÁS APARATOS DE TELEFÓNICOS POR CO	-	-	-	-	132
72163100	PERFILES HE S/ALEAR, EN U , LAM. O EXT.	-	-	3	3	126
72163200	PERFILES HE S/ALEAR, EN I , LAM. O EXT.	-	-	11	11	102
72163300	PERFILES HE S/ALEAR, EN H , LAM. O EXT.	-	-	-	-	62
84818010	LOS DEMÁS ART. DE GRIFERIA Y ORGANOS SIM	-	-	-	-	40
29396990	LOS DEMÁS ALCALOIDES DEL CORNEZUELO DEL	6	-	27	2	36
82082000	CUCHILLAS Y HOJAS CORTANTES P/MAQ.O APAR	11	7	18	-	33
28230000	ÓXIDOS DE TITANIO	-	-	-	-	29
	SUBTOTAL	1.775	1.123	7.417	2.151	2.123
	Otros Productos	498	591	1.951	365	442
	TOTAL PAÍS	2.272	1.714	9.368	2.516	2.565

Se incluyen los 50 principales productos que hayan igualado o superado los US\$100.000 en el año 2002, o los US\$25.000 en el período enero-marzo de 2003.

PRINCIPALES PRODUCTOS EXPORTADOS A ESLOVAQUIA

(Miles de US\$ fob)

CÓDIGO	DESCRIPCIÓN	Jul-Sep 2002	Oct-Dic 2002	2002	Ene-Mar 2002	Ene-Mar 2003
90289000	PARTES Y ACC.CONTADOR GAS, LIQ. O ELECTR	2	13	15	-	-
41021000	CUEROS Y PIELS EN BRUTO DE OVINO, CON L	-	-	9	9	-
73084000	MAT.ANDAMIAJE, ENCOFRADO, APEO O APUNMT	7	-	7	-	-
51121110	TEJIDO DE LANA PEINADA, CONT. LANA >=85	-	-	-	-	74
22042991	LOS DEMÁS VINOS TINTOS	-	-	-	-	11
	SUBTOTAL	9	13	32	9	86
	Otros Productos	1	-	1	-	-
	TOTAL PAÍS	10	13	33	9	86

Se incluyen los 50 principales productos que hayan igualado o superado los US\$5.000 en el año 2002, o los US\$1.250 en el período enero-marzo de 2003.

PRINCIPALES PRODUCTOS IMPORTADOS DESDE ESLOVAQUIA

(Miles de US\$ cif)

CÓDIGO	DESCRIPCIÓN	Jul-Sep 2002	Oct-Dic 2002	2002	Ene-Mar 2002	Ene-Mar 2003
48115900	LOS DEMÁS PAPEL. Y CARTON. REC., IMPREG.	63	71	334	164	37
84821090	LOS DEMÁS RODAMIENTOS DE BOLAS.	71	10	221	50	33
84143090	COMPRESORES USO EQUIPOS FRIGORÍFICOS, DE	127	13	163	-	19
84501131	MÁQUINAS LAVAR ROPA AUTOM.CARGA FRONTAL,	33	-	77	-	-
84501111	MÁQUINAS LAVAR ROPA AUTOM.C/TAMBOR ACERO	30	-	67	-	-
39231010	CAJAS DE PLÁSTICO	-	30	59	18	-
40112000	NEUMÁTICOS NUEVOS DE CAUCHO UTIL. EN AUT	33	20	53	-	135
72091700	P. PLANOS HE S/ALEAR, ENROLL, LAM. FRÍO,	-	-	-	-	45
73043100	TUBOS SEC. CIRC.HE O ACERO,S/ALEAR, ESTI	-	-	20	-	30
84825000	RODAMIENTOS DE RODILLOS CILINDRICOS.	2	2	10	4	24
70132999	LOS DEMÁS ART. DE VIDRIO PARA BEBE, EXC.	-	-	-	-	19
64031920	CALZADO P/SOCCER O BASEBALL,SUELA CAUCHO	-	-	-	-	11
84143010	COMPRESORES USO EQUIPOS FRIGORÍFICOS, DE	-	-	-	-	10
	SUBTOTAL	358	146	1.004	236	362
	Otros Productos	55	99	248	31	41
	TOTAL PAÍS	413	245	1.252	267	402

Se incluyen los 50 principales productos que hayan igualado o superado los US\$40.000 en el año 2002, o los US\$10.000 en el período enero-marzo de 2003.

PRINCIPALES PRODUCTOS EXPORTADOS A RUMANIA

(Miles de US\$ fob)

CÓDIGO	DESCRIPCIÓN	Jul-Sep 2002	Oct-Dic 2002	2002	Ene-Mar 2002	Ene-Mar 2003
23012012	HARINA DE PESCADO, CONT. PROT.>= 66% EN	-	-	138	138	-
16041912	JUREL CON SALSA DE TOMATES, ENTERO O EN	36	24	72	13	24
23012011	HARINA DE PESCADO, CONT. PROT.< 66% DEL	-	-	66	-	-
16041913	JUREL EN ACEITE, ENTERO O EN TROZOS, EXC	29	16	57	13	16
28332500	SULFATO DE COBRE	-	-	30	30	14
20079911	PREPARACIONES DE PULPA DE MELOCOTÓN (DUR	28	-	28	-	60
20079990	LAS DEMÁS CONFITURAS, JALEAS Y PASTAS F	-	-	26	-	-
16041911	JUREL AL NATURAL, ENTERO O EN TROZOS, EX	7	7	26	12	7
3037812	MERLUZA COMÚN DESCAB. Y EVISC.,CONG., EX	25	-	25	-	-
23012013	HARINA DE PESCADO, CONT. PROT.>68% EN P	-	-	-	-	57
	SUBTOTAL	125	47	469	205	177
	Otros Productos	-	20	20	-	-
	TOTAL PAÍS	125	67	490	205	177

Se incluyen los 50 principales productos que hayan igualado o superado los US\$20.000 en el año 2002, o los US\$5.000 en el período enero-marzo de 2003.

PRINCIPALES PRODUCTOS IMPORTADOS DESDE RUMANIA

(Miles de US\$ cif)

CÓDIGO	DESCRIPCIÓN	Jul-Sep 2002	Oct-Dic 2002	2002	Ene-Mar 2002	Ene-Mar 2003
72085100	PROD PLANO HE S/ENROLLAR, LAM.CLTE, ANCH	1.179	-	5.548	3.372	-
72085200	PROD PLANO HE S/ENROLL. LAM.CLTE, A.>600	1.023	-	5.327	3.092	-
55121910	LOS DEMÁS TEJIDOS C/FIBRAS DISC.POLIESTE	135	-	135	-	-
72254000	LOS DEMÁS PROD.LAM ACERO CALIENTE, S/ENR	-	-	84	84	-
72085300	PROD PLANO HE S/ENROLL. LAM.CLTE, A.>600	27	-	66	29	-
76061200	CHAPAS Y TIRAS ALEACIONES AL , ESP.>0.2	-	-	45	45	37
72082600	P.PLANOS HE O A.S/ALEAR, ENROL., L.CAL.,	-	-	45	-	-
84775100	LAS DEMÁS MAQ. MOLDEAR O RECAUCH. NEUMÁT	-	-	-	-	69
64039113	BOTIN QUE CUBRA EL TOBILLO, PLANTILLA L.	-	-	-	-	59
64039123	BOTA MEDIA CAÑA, PLANTILLA DE LONG. >=A	-	-	-	-	54
85014000	LOS DEMÁS MOTORES DE CORRIENTE ALTERNA,M	-	-	-	-	44
94016910	LAS DEMÁS SILLAS, CON ARMAZÓN DE MADERA	-	-	22	-	19
64035993	LOS DEMÁS CALZ., SUELA CUERO NAT.PLANTIL	-	-	-	-	14
76042100	PERFILES HUECOS, DE ALEACIONES DE ALUMIN	-	-	1	1	13
64031910	CALZADO P/CABALGATA,GOLF,MONTAÑISMO,BOWL	-	-	-	-	12
64031990	LOS DEMÁS CALZADOS P/DEPORTES,SUELA CAUC	8	26	34	-	11
	SUBTOTAL	2.372	26	11.306	6.622	331
	Otros Productos	173	84	467	75	159
	TOTAL PAÍS	2.545	110	11.774	6.697	490

Se incluyen los 50 principales productos que hayan igualado o superado los US\$40.000 en el año 2002, o los US\$10.000 en el período enero-marzo de 2003.

PRINCIPALES PRODUCTOS EXPORTADOS A RUSIA

(Miles de US\$ fob)

CÓDIGO	DESCRIPCIÓN	Jul-Sep 2002	Oct-Dic 2002	2002	Ene-Mar 2002	Ene-Mar 2003
13023100	AGARAGAR	461	878	2.598	682	631
8082011	PERAS PACKHMAN'S TRIUMPH, FRESCAS	-	-	2.388	1.631	-
8081060	MANZANAS FRESCAS, VARIEDAD GRANNY SMITH	60	-	2.080	162	68
8132000	CIRUELAS SECAS	549	599	1.837	404	1.161
8061030	UVA FRESCA, VARIEDAD RED GLOBE	-	-	1.416	461	349
22042121	VINO CABERNET SAUVIGNON, CAPACIDAD <= A	391	237	1.036	108	293
3049071	SURIMI DE JUREL	390	44	1.005	62	404
8105000	KIWIS FRESCOS	58	-	846	-	12
22042122	VINO MERLOT, CAPACIDAD <= A 2 L	271	196	799	85	204
22042991	LOS DEMÁS VINOS TINTOS	237	172	683	167	181
22042112	VINO CHARDONNAY, CAPACIDAD <= A 2 L	234	166	607	89	181
3032220	SALMONES DEL ATLÁNTICO Y DANUBIO, DESCAB	375	-	435	-	119
3032120	TRUCHAS DESCAB. Y EVISC. CONG., EXCL HÍG	225	61	408	3	236
22042129	LOS DEMÁS VINOS TINTOS CON DEN. DE ORIGE	205	116	400	6	133
8081090	LAS DEMÁS VARIEDADES DE MANZANAS FRESCAS	-	-	392	156	-
8061010	UVA FRESCA, VARIEDAD THOMPSON SEEDLESS (-	-	390	126	98
20079990	LAS DEMÁS CONFITURAS, JALEAS Y PASTAS F	27	-	319	130	-
16041911	JUREL AL NATURAL, ENTERO O EN TROZOS, EX	158	104	307	29	222
3037922	JUREL DESCAB. Y EVISC., CONG., EXCL HÍG	30	-	300	52	-
8021210	ALMENDRAS SIN CASCARA, FRESCAS O SECAS,	58	-	292	-	-
3037999	LOS DEMÁS PESCADOS CONG., EXCL HÍGADOS,	-	-	285	253	-
8081010	MANZANAS FRESCAS, VARIEDAD RICHARD DELIC	-	-	270	-	17
8061040	UVA FRESCA, VARIEDAD RIBIER	-	-	259	-	-
22042111	VINO SAUVIGNON BLANC, CAPACIDAD <= A 2 L	61	65	258	15	53
3042052	FILETES DE SALMONES DEL ATLÁNTICO Y DANU	37	36	244	40	66
20079911	PREPARACIONES DE PULPA DE MELOCOTÓN (DUR	31	204	235	-	748
8082012	PERAS BARLETT BOSC FRESCAS	-	-	223	144	22
8082019	LAS DEMÁS PERAS FRESCAS	-	-	222	118	-
3032210	SALMONES DEL ATLÁNTICO Y DANUBIO, ENT.,	41	76	216	58	151
8062010	PASAS MORENAS	20	25	76	21	165

PRINCIPALES PRODUCTOS EXPORTADOS A RUSIA

(Miles de US\$ fob)

(Continuación)

CÓDIGO	DESCRIPCIÓN	Jul-Sep 2002	Oct-Dic 2002	2002	Ene-Mar 2002	Ene-Mar 2003
3049051	TROZOS DE SALMONES DEL PACÍFICO, ATLÁNTI	-	21	21	-	109
8061090	UVA FRESCA, LAS DEMÁS VARIEDADES	-	-	13	-	55
22042911	MOSTO DE UVA FERM. PARCIALM. Y APAGADO	-	-	-	-	52
	SUBTOTAL	3.916	3.000	20.863	5.003	5.731
	Otros Productos	398	629	2.018	557	341
	TOTAL PAÍS	4.314	3.629	22.880	5.560	6.072

Se incluyen los 50 principales productos que hayan igualado o superado los US\$200.000 en el año 2002, o los US\$50.000 en el periodo enero-marzo de 2003.

PRINCIPALES PRODUCTOS IMPORTADOS DESDE RUSIA

(Miles de US\$ cif)

CÓDIGO	DESCRIPCIÓN	Jul-Sep 2002	Oct-Dic 2002	2002	Ene-Mar 2002	Ene-Mar 2003
27101940	ACEITES COMBUSTIBLES DESTILADOS (GAS OIL	-	8.041	15.578	-	-
72083900	P.PLANOS HE O.A./ALEAR, ENROLL., LAM.CA	1.189	638	4.325	680	-
31021000	UREA, INCLUSO EN DISOLUCIÓN ACUOSA	1.429	283	3.124	1.242	1.643
31054000	DIHIDROGENOORTOFOSFATO DE AMONIO	402	33	3.032	1.243	85
72139190	ALAMBRÓN DE HIERRO O ACERO SIN ALEAR, D	777	239	2.067	489	-
31053000	HIDROGENOORTOFOSFATO DE DIAMONIO (FOSFAT	278	4	2.041	802	85
26139010	CONCENTRADOS SIN TOSTAR DE MOLIBDENO	-	-	609	-	-
22086000	VODKA	158	225	601	82	94
72279000	LOS DEMÁS ALAMBRON DE LOS DEMÁS ACEROS A	-	419	419	-	-
72083700	P.PLANOS HE O.A./ALEAR, ENROLL., LAM.CA	-	-	362	-	-
72083800	P.PLANOS HE O.A./ALEAR, ENROLL., LAM.CA	-	-	350	-	-
72024900	LOS DEMÁS FERROCROMO.	51	-	281	206	182
72084000	PROD. PLANOS DE HE O AC., S/ALEAR, S/ EN	-	-	260	33	-
72283000	LAS DEMÁS BARRAS ACEROS ALEADOS, LAMIN.O	-	122	242	-	602
72081000	PROD. PLANOS HE O ACERO, S/ALEAR, ENROLL.	-	-	187	129	-
72085200	PROD PLANO HE S/ENROLL. LAM.CLTE, A.>600	38	6	171	42	45
72139110	ALAMBRÓN DE HE O ACERO S/ALEAR, DIÁMETRO	143	-	159	16	-
93032000	LAS DEMÁS ARMAS LARGAS DE CAZA O TIRO DE	10	7	156	39	86
48041110	LOS DEMÁS PAPELES CRUDOS PARA CARAS (CUB	-	-	138	138	-
72104900	LOS DEMÁS PROD. DE HE CINCADOS DE OTRO M	-	-	130	22	-
72085100	PROD PLANO HE S/ENROLLAR, LAM.CLTE, ANCH	1	-	125	28	29
72091700	P. PLANOS HE S/ALEAR, ENROLL, LAM. FRÍO,	-	-	121	23	-
72082700	P.PLANOS HE O.A./ALEAR, ENROLL., LAM. E	-	-	110	-	-
39173990	LOS DEMÁS TUBOS PLÁSTICOS	41	23	106	-	26
72024100	FERROCROMO CON MAS DE 4%, EN PESO, DE CA	37	-	104	67	4
73043100	TUBOS SEC. CIRC.HE O ACERO, S/ALEAR, ESTI	-	-	-	-	109
34021310	AGENTES NO IÓNICOS, NIONILFENOL ETOXILAD	-	-	46	18	65
73041000	TUBOS TIPO UTILIZ. EN OLEODUCTOS O GASEO	-	-	-	-	57
10082000	MJO	-	7	7	-	31
	SUBTOTAL	4.555	10.048	34.851	5.299	3.142
	Otros Productos	589	166	1.478	229	85
	TOTAL PAÍS	5.144	10.215	36.329	5.529	3.228

Se incluyen los 50 principales productos que hayan igualado o superado los US\$100.000 en el año 2002, o los US\$25.000 en el periodo enero-marzo de 2003.

FORMULARIO

SUSCRIPCIÓN A INDICADORES DE COMERCIO EXTERIOR

Señores
Departamento Publicaciones, Banco Central de Chile
Agustinas 1180, Casilla 967
Fax: 56-2-6702231 o 56-2-670-2099
Santiago - CHILE
www.bcentral.cl
bcch@bcentral.cl

Solicito suscribirme a Indicadores de Comercio Exterior a partir del mes de y por el periodo de año(s).

Nombre o razón social

RUT

Dirección

Ciudad País

Adjunto cheque cruzado y nominativo a nombre de Banco Central de Chile por la cantidad de:

\$

US\$

Cheque N°

Banco

Agradeceré enviar los ejemplares a:

Nombre

Dirección

Casilla

Ciudad País

Precios

Suscripción anual (12 ejemplares)	\$ 55.000
	US\$ 250,00 (*)
Valor por ejemplar	\$ 5.500
	US\$ 25,00 (*)

(*) Incluye despacho por vía aérea.